Programmheft

Frühlingsspaziergänge 2026

www.frühlingsspaziergang.sachsen.de

frühlings spaziergänge

STAATSMINISTERIUM
FÜR UMWELT UND
LANDWIRTSCHAFT

Freistaat
SACHSEN

Frühlingsspaziergänge 2026

Der Frühling steht vor der Tür – machen Sie gern auf und lassen Sie ihn herein. Mit unserer Aktion „Frühlingsspaziergänge" und dem begleitenden Programmheft laden wir dazu ein, Natur und Landschaft vor der eigenen Haustür und in ganz Sachsen zu entdecken. Ob morgens den Vögeln lauschen, Fledermäuse beobachten, Gewässer unter die Lupe nehmen, mit dem Förster durch den Wald streifen oder eine Talsperre umrunden – hier finden große wie kleine Entdeckerinnen und Entdecker das Passende in unserer sächsischen Heimat.

Von April bis Juni können Sie an Touren der Aktion teilnehmen. Das Programmheft gibt Ihnen einen Überblick über alle Angebote, unterteilt nach Regionen und nach Datum gegliedert. Sie finden darin über 300 Touren, die organisiert werden von Vereinen und Verbänden, Umweltbildungseinrichtungen, Kommunen sowie Privatpersonen. Allen, die sich hierfür einbringen, danke ich an dieser Stelle ganz herzlich für das große Engagement.

Nun viel Freude beim Durchblättern des vorliegenden Programmhefts. Wenn Sie mögen, können Sie sich die Touren auch online anschauen unter **www.frühlingsspaziergang.sachsen.de**.

Einen schönen Frühling wünscht Ihnen

Georg-Ludwig von Breitenbuch
Sächsischer Staatsminister
für Umwelt und Landwirtschaft

Auftaktveranstaltung „Frühlingsspaziergang mit dem Staatsminister für Umwelt und Landwirtschaft Georg-Ludwig von Breitenbuch zum Baumpark Ringethal im Forstbezirk Chemnitz“ am Samstag, den 18. April 2026, 10:00–13:00 Uhr

Wandern Sie gemeinsam mit Förstern des Forstbezirkes Chemnitz und dem Staatsminister für Umwelt und Landwirtschaft Georg-Ludwig von Breitenbuch entlang der Zschopau. Wir starten an der Hängebrücke in Kockisch gegenüber der Liebenhainer Mühle. Es geht durch das Heilige Holz der Kirchgemeinde Mittweidaer Land, das jedes Jahr für den Pfingst-Gottesdienst genutzt wird, nach Ringethal zum Baumpark. Hier – ungefähr auf halber Strecke – dürfen wir uns auf eine kleine Führung mit Bernd Jentsch freuen, einer der Initiatoren des Baumparkes, der von den ehrenamtlich Tätigen sehr gut gepflegt und stetig erweitert wird. Im Anschluss geht es wieder an der Zschopau entlang durch Privatwald bis Liebethal zurück zur Hängebrücke und dem Startpunkt.

Während der Wanderung können Sie einen guten Eindruck von diesem Erholungsraum gewinnen. Zahlreiche Einheimische frönen hier der Naturerholung, Besucher und Touristen erfreuen sich des Einzugsgebietes von Talsperre und Burg Kriebstein. Darüber hinaus werden wir hier Erläuterungen zur Schutzfunktion des Waldes an den Zschopauhängen erhalten. Die gesamte Strecke hat eine Länge von circa fünf Kilometern. Bitte verpflegen Sie sich bei Bedarf selbst aus dem Rucksack.

Wir würden uns freuen, Sie zum Frühlingsspaziergang begrüßen zu dürfen.

Treff: Parkplatz an der Hängebrücke in Kockisch
Wegbeschreibung (mit dem Auto): über die A 4 und A 72 sowie über Mittweida oder Rossau erreichbar
Veranstalter: Sachsenforst – Forstbezirk Chemnitz
Region M – Mittleres Erzgebirge/Chemnitz
Anmeldungen bitte bis zum 15. April 2026 unter:
https://mitdenken.sachsen.de/-FTdEwjHw
Telefon: +49 3727 956603

Wandern an sächsischen Talsperren

In Sachsen wurden bereits vor 500 Jahren die ersten Wasserspeicher für den Bergbau angelegt. Ende des 19. Jahrhunderts hielt die Industrie in Sachsen Einzug. Die Bevölkerung wuchs – und damit auch der Wasserbedarf. So wurden in großem Umfang Talsperren und Speicher gebaut. Aus dieser Zeit stammen unter anderem die Talsperren Einsiedel, Werda und Klingenberg.

Sachsen hat nach Nordrhein-Westfalen die meisten Talsperren in Deutschland. Die Mehrzahl dieser großen Bauwerke – 56 Talsperren sowie weitere Speicher und Hochwasserrückhaltebecken – gehören dem Freistaat Sachsen und werden vom Staatsbetrieb Landestalsperrenverwaltung bewirtschaftet.

Trinkwassertalsperren und ihre Einzugsgebiete sind besonders geschützt. In den Trinkwasserschutzgebieten gelten strenge Regeln für Besucher: das Baden, Surfen, Boot fahren, Zelten und Grillen sind an allen Trinkwassertalsperren verboten.

Jedoch sind viele dieser Talsperren in idyllische Landschaften eingebettet. Dichte Waldgebiete, fast unberührte Natur und ab und zu ein herrlicher Ausblick auf die glitzernde Wasserfläche ziehen vor allem Wanderer und Naturliebhaber an.

Die Trinkwassertalsperre Muldenberg ist eines dieser idyllischen Ausflugsziele. Auf einem knapp neun Kilometer langen Wanderweg kann man die Stauanlage umrunden. Dabei überquert man die längste Bruchsteinmauer in Sachsen. Der kleine Rastplatz am linken Mauerende lädt zu einer Pause ein. Dort kann man den ruhigen Blick auf den Stausee genießen.

Für diese und weitere Talsperren hat die Landestalsperrenverwaltung Wanderkarten aufgelegt. Diese können Sie sich kostenlos herunterladen unter www.wasserwirtschaft.sachsen.de.

Die Talsperre Muldenberg
feierte 2025 ihr
100-jähriges Jubiläum.

Verhalten im Wald

Der Wald ist nicht nur wichtiger Lebensraum für zahlreiche Tier- und Pflanzenarten, sondern auch ein Ort der Erholung und Entspannung für uns Menschen. Wenn Sie im Wald unterwegs sind, können Sie eine Menge zur Schonung unserer Umwelt beitragen. Hier sind einige Tipps, die Ihnen helfen können, die Natur zu genießen und gleichzeitig unseren Wald zu schützen:

- Parken Sie nur auf ausgewiesenen Flächen und nicht auf Waldwegen oder Einfahrten. Das sind Rettungs- und Betriebswege.

- Im Wald gilt immer: Rauchen verboten!

- Im Wald und im Abstand von weniger als 100 Meter zum Waldrand darf kein Feuer entzündet werden.

- Achten Sie auf die Pflanzen und
- Tiere. Respektieren Sie Forstarbeiten und befolgen Sie die Absperrungen.
- Seien Sie rücksichtsvoll gegenüber anderen. Nehmen Sie Ihren Müll mit und entsorgen Sie ihn ordnungsgemäß.
- Halten Sie die Gewässer sauber.
- Beachten Sie Schutzgebiete.
- Achten Sie auf Gefahren im Wald.

Spuren, die bleiben: Wie lang existiert Müll in der Natur?

Bananenschale: bis 3 Jahre

Zeitung: bis 3 Jahre

Taschentuch: bis 5 Jahre

Zigarette: bis 7 Jahre

Einwegbecher: 50 Jahre

Mund-Nasen-Schutz: 450 Jahre

PET-Flasche: bis 1.000 Jahre

Glasflasche: bis 50.000 Jahre

Daten basierend auf: Baiersbronn Touristik

Waldbrände in Sachsen

„Waldbrandsaison“

92 % der Brände fallen in die Monate März bis Oktober. Am häufigsten brennt es im Juli, gefolgt von Mai, Juni und August, am seltensten im Januar und Dezember.

54 %

aller Waldbrände finden zwischen 13 und 18 Uhr statt, 83 % zwischen 10 und 21 Uhr.

Sonntag

ist der Wochentag mit den meisten Waldbränden.

über 2.000 Hektar

Wald wurden 2025 durch die Brandkatastrophe in der Gohrischheide auf sächsischem Territorium vernichtet.

2/3

der Waldbrände werden nachweislich durch den Menschen verursacht, nur 5 % durch natürliche Einwirkung wie Blitzschlag.

60 %

der Waldbrände wurden in Nadelholzbeständen registriert; nur 35 % im Laubholz.

0,63 Hektar

umfasst ein Waldbrand in Sachsen im Durchschnitt. Die Unterschiede zwischen den Jahren sind aber teils erheblich.

106 Mal

brennt es in Sachsen durchschnittlich jedes Jahr.

Die Angaben basieren auf den Waldbrandstatistiken der Forstbehörden für den Freistaat Sachsen aus dem Zeitraum 1990 bis 2024. Informationen zur Waldbrandgefährdung: https://www.wald.sachsen.de/waldbrandgefaehrdung-4186.html

Ganzjährige Angebote zum Naturerleben

Sächsische Landesstiftung
Natur und Umwelt

Im Jahr 2019 wurde das Netzwerk Umweltbildung Sachsen, in welchem über 300 Umweltbildungseinrichtungen und Einzelpersonen mitwirkten, mit dem Netzwerk der 49 Naturschutzstationen in Sachsen zusammengeführt zu einem gemeinsamen Netzwerk Natur Sachsen. Damit wird eine noch bessere Zusammenarbeit der Akteure im praktischen Naturschutz und der Umweltbildung erreicht. Das wirkt sich positiv auf die Qualität und Attraktivität der Angebote aus. Die Partner im Netzwerk haben es sich zur Aufgabe gemacht, zu jeder Jahreszeit und für verschiedenste Interessengruppen Bildungsangebote und Mitmachaktionen bereitzustellen. Die Palette reicht zum Beispiel von Klassenfahrten und Projekttagen für Schulen über Lehrgänge und Weiterbildungskurse bis hin zu geführten Exkursionen, Kreativangeboten und Angeboten für ein freiwilliges Engagement. Da ist für jeden etwas dabei.

Auf **www.regiocrowd.com** finden Sie aktuelle Mitmachangebote, bei denen Sie ganz praktisch bei der Pflege und Erhaltung unserer Natur vor der Haustür mithelfen können. Neben den vielen Angeboten für Privatpersonen gibt es auch die Möglichkeit, sich als Unternehmen zu engagieren.

Kinder und Jugendliche können als „Junge Naturwächter Sachsen" unter Anleitung erfahrener Personen im Naturschutz mithelfen, gefährdete Tier- und Pflanzenarten zu erhalten. Hier engagieren sich insbesondere unsere Naturschutzstationen. Eine Übersicht zu den verschiedenen JuNa-Gruppen finden Sie unter **www.jungenaturwaechter.de**

Seit 2006 werden in Sachsen Zertifizierte Natur- und Landschaftsführer und Landschaftsführerinnen (ZNL) ausgebil-

det, die dann in ganz Sachsen und insbesondere in unseren Schutzgebieten für Einheimische und Touristen, für Naturinteressierte und Fachpartner Führungen in wertvolle Naturräume anbieten. Die Angebote werden zum Beispiel auf den Webseiten des Nationalparks, der Naturparke, Geoparks und Tourismuspartner veröffentlicht.

Viele ZNL beteiligen sich an den Frühlingsspaziergängen. Als Beitrag zum **NaturErlebnisTag** werden in diesem Jahr Führungen zum Thema **„Insekten – winzig unterwegs – unverzichtbar für uns alle"** angeboten. Die Führungen sind mit dem LaNU-Logo gekennzeichnet.

Wir wünschen Ihnen viel Spaß bei den Frühlingsspaziergängen 2026.

Für Fragen steht Ihnen unsere Service- und Koordinierungsstelle des Netzwerkes Natur Sachsen zur Verfügung:

Katrin Weiner
Tel.: +49 351 81416 609
Fax: +49 351 81416 666
E-Mail: Katrin.Weiner@lanu.sachsen.de
Internet: www.lanu.de/nenas

NaturErlebnisTag in Sachsen Insekten – winzig unterwegs – unverzichtbar für uns alle!

Sächsische Landesstiftung
Natur und Umwelt

Es ist das Anliegen des bundesweiten NaturErlebnisTages, den Menschen unsere einheimische Natur nahe zu bringen, die Natur erleben zu lassen, zu erfahren, wie alles zusammenhängt und was es für interessante Tiere und Pflanzen gibt, die man erst beim genauen Hinschauen bemerkt.

Wir in Sachsen verbinden den NaturErlebnisTag mit unseren Frühlingsspaziergängen.

Die Sächsische Landesstiftung Natur und Umwelt (LaNU) bildet Zertifizierte Natur- und Landschaftsführerinnen und Landschaftsführer (ZNL) sowie Zertifizierte Waldpädagoginnen und Waldpädagogen aus. Diese haben wir aufgerufen, aus Anlass des NaturErlebnisTages spannende und informative Führungen in wertvolle Naturschutzgebiete, in unsere Kulturlandschaft und die Natur vor der Haustür anzubieten.

Die Führungen sind besonders kenntlich gemacht mit dem Logo der LaNU. Wir laden in diesem Jahr ganz herzlich dazu ein, unsere Natur aus Sicht der Insekten kennen zu lernen und welche Leistungen sie für uns erbringen. Dabei denken wir nicht nur an unsere Honigbienen!

Weitere Informationen über unsere Zertifizierungskurse und das Akademieprogramm finden Sie unter www.lanu.de.
Für Fragen stehen wir Ihnen gern zur Verfügung.

Sächsische Landesstiftung
Natur und Umwelt, Akademie
Katrin Weiner
Tel.: +49 351 81416 609 | Fax: +49 351 81416 666
E-Mail: Katrin.Weiner@lanu.sachsen.de
Internet: www.lanu.de

15. Sächsischer Wandertag

vom 29. bis 31.05.2026 in Großenhain

Natur, Kultur und Wanderlust erleben

Großenhain
Freundliche Stadt im Grünen

Stadtverwaltung Großenhain, Hauptmarkt 1, 01558 Großenhain,
Tel. 03522 3040, www.grossenhain.de, E-Mail: tourismus@stadt.grossenhain.de

Programmhöhepunkte

Freitag, 29. Mai 2026:

Schulwandertag und Fachforum „Wander-Werkstatt" (Teilnahme kostenfrei)

Samstag, 30. Mai 2026:

verschiedene geführte und individuelle Wandertouren rund um Großenhain, Treff zum Sächsischen Wandertag 2026 auf der Festwiese Großenhain (kulturelles Rahmenprogramm, Staffelstabübergabe an den Ausrichter 2027)

Sonntag, 31. Mai 2026:

Tag der Parks und Gärten im Barockgarten Zabeltitz mit umfangreichen kulturellen und aktiven Angeboten, Ausklang des Wanderwochenendes

Der 15. Sächsische Wandertag bietet Naturgenuss, Bewegung und Entschleunigung in einer abwechslungsreichen Landschaft. Großenhain heißt alle Wanderfreunde und Naturliebhaber herzlich willkommen – und freut sich auf ein unvergessliches Wanderwochenende mit Ihnen!

Unter der Schirmherrschaft des Sächsischen Ministerpräsidenten Michael Kretschmer.

Diese Initiative der LAG Wandern wird unterstützt von:

Sachsenforst

Diese Maßnahme wird mitfinanziert durch Steuermittel auf Grundlage des vom Sächsischen Landtag beschlossenen Haushaltes.

Sachsen Energie

Frühlingsspaziergänge 2026

Organisatorische Hinweise
Im Programmheft sind die Termine zu den jeweiligen Frühlingsspaziergängen aufgeführt. Weitere Informationen finden Sie unter **www.frühlingsspaziergang.sachsen.de**.

Bitte informieren Sie sich bei den Anbietern des jeweiligen Frühlingsspazierganges bezüglich anfallender Kosten für Bustransfer, Verpflegung, Eintrittsgelder o. Ä.. Den Kontakt zu den Anbietern finden Sie in vielen Fällen hier im Programmheft oder im Internet unter www.frühlingsspaziergang.sachsen.de. Bei Fragen zur Aktion können Sie sich an das Sächsische Staatsministerium für Umwelt und Landwirtschaft wenden.

Haftungsausschluss und rechtliche Hinweise
Die Teilnahme an den Frühlingsspaziergängen erfolgt auf eigenes Risiko. Der Veranstalter schließt die Haftungsübernahme für Schäden jeglicher Art aus. Dies gilt sowohl für Personen- als auch für Sachschäden, insbesondere für Folgen von Unfällen und für abhandengekommene Gegenstände (z. B. Rucksäcke, Bekleidungsstücke, Zubehör u. a. m.). Der Abschluss einer privaten Unfall- und Haftpflichtversicherung wird den Teilnehmern empfohlen.

Zeichenerklärung

- Interkulturelle Naturführung oder Route grenzüberschreitend (Personalausweis mitbringen)
- barrierefrei (Rollstuhl, Kinderwagen)
- nur für geübte Wanderer/anspruchsvolle Strecke
- Bus/Bahn/ÖPNV-Anbindung
- Gaststätte/Verpflegung vor Ort möglich
- familienfreundlich
- Schulklassen
- Kindergartengruppen
- Hunde mitführen möglich/Hunde sind anzuleinen
- LaNU Wanderungen in naturschutzbedeutsame Gebiete am bundesweiten NaturErlebnisTag, organisiert durch die Sächsische Landesstiftung Natur und Umwelt in Kooperation mit Partnern

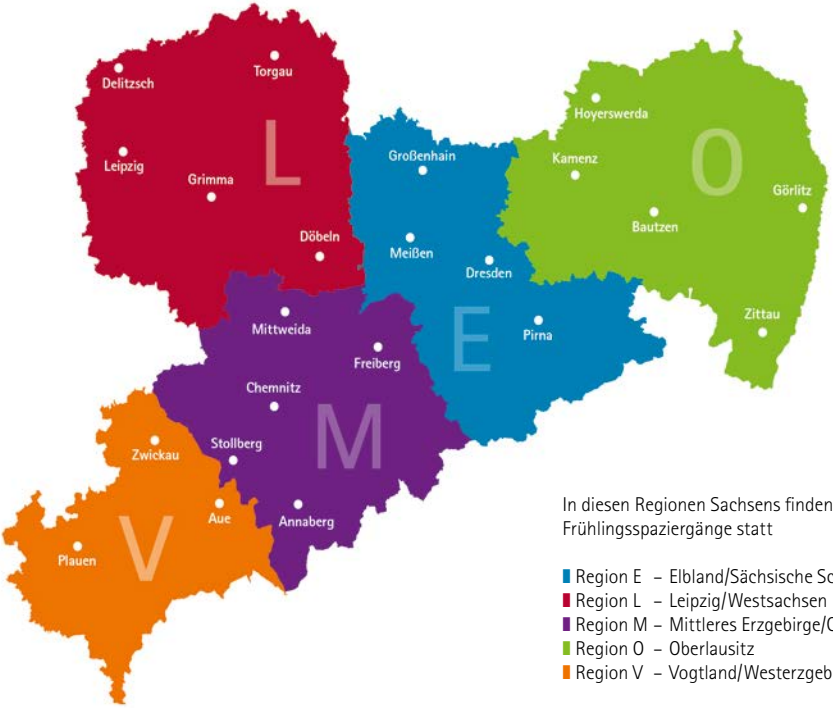

In diesen Regionen Sachsens finden Frühlingsspaziergänge statt

- Region E – Elbland/Sächsische Schweiz
- Region L – Leipzig/Westsachsen
- Region M – Mittleres Erzgebirge/Chemnitz
- Region O – Oberlausitz
- Region V – Vogtland/Westerzgebirge

Elbland/Sächsische Schweiz

Region E

Blick auf die Elbe und die Sächsische Schweiz | 17

01.04.26, 16:30 – 18:30

Bewegung im Stadtteil – Erleben Sie Leuben

Treff: Altleuben 15, 01257 Dresden (Grünfläche vor dem Eingang der Himmelfahrtskirche)
Veranstalter: Amt für Gesundheit und Prävention
Anmeldung erforderlich: gesundestadt@dresden.de
5 km

02.04.26, 17:00 - 19:00

Lichtgestalt und Hoffnungsschuppen – Führung über den Neuen Annenfriedhof

Treff: Kesselsdorfer Straße 29, 01159 Dresden (Haupteingang)
Veranstalter: Verband der Annenfriedhöfe Dresden
2 km

03.04.26, 16:45 – 20:15

Vogelkundliche Führung mit der Nationalparkwacht – Geheimnisvolles Gezwitscher am Großen Winterberg

Treff: Treffpunkt wird bei Anmeldung mitgeteilt
Veranstalter: Sachsenforst - Nationalpark- und Forstverwaltung Sächsische Schweiz
Anmeldung erforderlich: Veranstaltungen.Nationalpark@sachsenforst.sachsen.de, Telefon +49 35022 50240
10 km

05.04.26, 10:00 – 13:00

Spaziergang zur Felsnadel „Barbarine" am Pfaffenstein

Treff: Pfaffensteinweg, 01824 Pfaffendorf (öffentlicher Parkplatz am Gasthaus zum Pfaffenstein)
Veranstalter: Ivo Teichmann – Vorsitzender des Tourismusvereins Elbsandsteingebirge e. V.
Anmeldung erforderlich: sachsenline@aol.com, Telefon +49 172 3697171
4 km

08.04.26, 09:00 – 13:00

Geologische Exkursion – Dynamische Naturkräfte zwischen Felsstürzen und Wald

Treff: Treffpunkt wird bei Anmeldung mitgeteilt
Veranstalter: Sachsenforst - Nationalpark- und Forstverwaltung Sächsische Schweiz
Anmeldung erforderlich: Veranstaltungen.Nationalpark@sachsenforst.sachsen.de, Telefon +49 35022 50240
8 km

09.04.26, 09:45 – 13:45

Familienführung mit der Nationalparkwacht – Durch die Waldhusche in Hinterhermsdorf

Treff: Treffpunkt wird bei Anmeldung mitgeteilt
Veranstalter: Sachsenforst - Nationalpark- und Forstverwaltung Sächsische Schweiz
Anmeldung erforderlich: Veranstaltungen.Nationalpark@sachsenforst.sachsen.de, Telefon +49 35022 50240
5 km

10.04.26, 09:30 – 14:30

Geologische Exkursion: Auf heißer Spur hoch über dem Sebnitztal – der Geopfad Goßdorf

Treff: Treffpunkt wird bei Anmeldung mitgeteilt
Veranstalter: Sachsenforst - Nationalpark- und Forstverwaltung Sächsische Schweiz
Anmeldung erforderlich: Veranstaltungen.Nationalpark@sachsenforst.sachsen.de, Telefon +49 35022 50240
8 km

Mi 8. April
Do 9. April
Fr 10. April

11.04.26, 10:00 – 13:30

Waldpädagogische Führung rund um den Windberg

Treff: Neumarkt, 01705 Freital (Parkmöglichkeiten vorhanden; Anreise mit S-Bahn: bis Freital-Deuben; Anreise mit Bus: bis Freital Schachtstraße)
Veranstalter: Umweltzentrum Freital e. V.
Anmeldung erforderlich: uwz-freital@web.de, Telefon +49 351 645007
4,5 km

11.04.26, 10:00 – 14:00

Grenzüberschreitende Eröffnungswanderung – Neuer Wanderweg zwischen Schmilka und Hřensko

Treff: Treffpunkt befindet sich im Nationalpark Böhmische Schweiz und wird erst bei Anmeldung mitgeteilt
Veranstalter: Sachsenforst - Nationalpark- und Forstverwaltung Sächsische Schweiz
Anmeldung erforderlich: Veranstaltungen.Nationalpark@sachsenforst.sachsen.de, Telefon +49 35022 50240
5,2 km

12.04.26, 08:15 – 17:00

Schöne Aussichten auf Ungerberg und Götzingerhöhe

Treff: Wiener Platz 4, 01069 Dresden (Dresden Hbf. vor Gleis 10)
Veranstalter: Naturfreunde Sachsen e. V.
Anmeldung erforderlich: gunter.zimmermann@outlook.de, Telefon +49 162 4191908
10,5 km

12.04.26, 10:00 – 13:00

Kraft der Frühlingskräuter – Warum sie uns guttun und wie wir sie nutzen können

Treff: Am Talkenberg 21, 01109 Dresden (Dorfteich Hellerau an der Mauer bei den Bänken (Linie 8))
Veranstalter: Private Anbieterin Tenzer
Anmeldung erforderlich: julia_tenzer@hotmail.de, Telefon +49 1525 5689134
4,5 km

12.04.26, 10:30 – 14:30

Naturentdecker-Erlebnis-Tour für Familien

Treff: Oberer Ladenberg 21, 01816 Berggießhübel
Veranstalter: NATUR-GRUPPE OBERES ELBTAL
Anmeldung erforderlich: sebastian.schmidt1990@yahoo.de, Telefon +49 15678392542
5 km

12.04.26, 14:00 – 16:00

An der Schwelle der Stadt

Treff: Fritz-Löffler-Straße 19, 01069 Dresden (direkt vor der Russisch-Orthodoxen Kirche)
Veranstalter: Uta Hauthal
3 km

17.04.26, 18:30 – 21:00

Vogelstimmenwanderung in Nossen ums Kloster Altzella

Treff: Zellaer Straße 10, 01683 Nossen (am Romanischen Eingangstor vom Kloster Altzella)
Veranstalter: Gemeinnützige Projektgesellschaft Nossen gGmbH
Anmeldung erforderlich: rico.pestinger@gpn-ggmbh.de, Telefon +49 174 3335193
4 km

18.04.26, 06:00 – 09:00

Vogelstimmenwanderung in Nossen ums Kloster Altzella

Treff: Zellaer Straße 10, 01683 Nossen (am Romanischen Eingangstor vom Kloster Altzella)
Veranstalter: Gemeinnützige Projektgesellschaft Nossen gGmbH
Anmeldung erforderlich: rico.pestinger@gpn-ggmbh.de, Telefon +49 174 3335193
4 km

18.04.26, 10:00 – 14:00

Vom Eise befreit sind Strom und Bäche – der Frühling hält Einzug!

Treff: An der Elbaue, 01665 Klipphausen OT Scharfenberg
Veranstalter: private Anbieterin Hoyer
Anmeldung erforderlich: beatrice@naturfriseur-hoyer.de, Telefon +49 1520 6702151
10 km

18.04.26, 10:00 – 15:00

Forststeigwanderung über den Papststein

Treff: Bahnhof Bad Schandau, 01814 Bad Schandau
Veranstalter: Sachsenforst – Nationalpark- und Forstverwaltung Sächsische Schweiz
Anmeldung erforderlich: Veranstaltungen.Nationalpark@sachsenforst.sachsen.de, Telefon +49 35022 50242 oder unter https://mitdenken.sachsen.de/1061050
9 km

18.04.26, 10:00 – 16:00

Forststeigwanderung in den Elbhängen

Treff: Bahnhof Bad Schandau, 01814 Bad Schandau
Veranstalter: Sachsenforst – Nationalpark- und Forstverwaltung Sächsische Schweiz
Anmeldung erforderlich: Veranstaltungen.Nationalpark@sachsenforst.sachsen.de, Telefon +49 35022 50242 oder unter https://mitdenken.sachsen.de/1061167
8 km

18.04.26, 10:00 – 16:00

Forststeigwanderung über den Quirl

Treff: Bahnhof Bad Schandau, 01814 Bad Schandau
Veranstalter: Sachsenforst - Nationalpark- und Forstverwaltung Sächsische Schweiz
Anmeldung erforderlich: Veranstaltungen.Nationalpark@sachsenforst.sachsen.de, Telefon +49 35022 50242 oder unter https://mitdenken.sachsen.de/1061202
9 km

18.04.26, 10:00 – 16:00

Forststeigwanderung über den Hartenstein

Treff: Bahnhof Bad Schandau, 01814 Bad Schandau
Veranstalter: Sachsenforst - Nationalpark- und Forstverwaltung Sächsische Schweiz
Anmeldung erforderlich: Veranstaltungen.Nationalpark@sachsenforst.sachsen.de, Telefon +49 35022 50242 oder unter https://mitdenken.sachsen.de/1061209
9 km

18.04.26, 10:00 – 16:30

Forststeigwanderung über den Katzstein

Treff: Bahnhof Bad Schandau, 01814 Bad Schandau
Veranstalter: Sachsenforst – Nationalpark- und Forstverwaltung Sächsische Schweiz
Anmeldung erforderlich: Veranstaltungen.Nationalpark@sachsenforst.sachsen.de, Telefon +49 35022 50242 oder unter https://mitdenken.sachsen.de/1061204
8 km

18.04.26, 10:00 – 17:00

Forststeigwanderung am Großen Zschirnstein

Treff: Bahnhof Bad Schandau, 01814 Bad Schandau
Veranstalter: Sachsenforst - Nationalpark- und Forstverwaltung Sächsische Schweiz
Anmeldung erforderlich: Veranstaltungen.Nationalpark@sachsenforst.sachsen.de, Telefon +49 35022 50242 oder unter https://mitdenken.sachsen.de/1061205
9 km

18.04.26, 10:00 – 17:00

Forststeigwanderung über den Lampertstein

Treff: Bahnhof Bad Schandau, 01814 Bad Schandau
Veranstalter: Sachsenforst - Nationalpark- und Forstverwaltung Sächsische Schweiz
Anmeldung erforderlich: Veranstaltungen.Nationalpark@sachsenforst.sachsen.de, Telefon +49 35022 50242 oder unter https://mitdenken.sachsen.de/1061168
9 km

18.04.26, 10:00 – 17:30

Forststeigwanderung über die Grenzplatte

Treff: Bahnhof Bad Schandau, 01814 Bad Schandau
Veranstalter: Sachsenforst - Nationalpark- und Forstverwaltung Sächsische Schweiz
Anmeldung erforderlich: Veranstaltungen.Nationalpark@sachsenforst.sachsen.de, Telefon +49 35022 50242 oder unter https://mitdenken.sachsen.de/1061207
8 km

18.04.26, 10:00 – 18:00

Forststeigwanderung über den Schneeberg

Treff: Bahnhof Bad Schandau, 01814 Bad Schandau
Veranstalter: Sachsenforst - Nationalpark- und Forstverwaltung Sächsische Schweiz
Anmeldung erforderlich: Veranstaltungen.Nationalpark@sachsenforst.sachsen.de, Telefon +49 35022 50242 oder unter https://mitdenken.sachsen.de/106120
9 km

19.04.26, 09:30 – 11:00

Naturführung im Röderauwald Zabeltitz

Treff: Am Park 1, 01561 Großenhain OT Zabeltitz (Palais Zabeltitz)
Veranstalter: Stadtverwaltung Großenhain
5 km

19.04.26, 10:00 – 15:00

Botanische Exkursion – Der Rosenberg in Frühjahrspracht

Treff: Treffpunkt befindet sich in der Böhmischen Schweiz und wird erst bei Anmeldung mitgeteilt
Veranstalter: Sachsenforst - Nationalpark- und Forstverwaltung Sächsische Schweiz
Anmeldung erforderlich: Veranstaltungen.Nationalpark@sachsenforst.sachsen.de, Telefon +49 35022 50240
8 km

19.04.26, 10:00 – 15:00

Obstblüten- und Erlebniswanderung am Koboltsberg

Treff: Am Bahndamm, 01683 Nossen OT Leuben (Parkplatz an der Dreibogenbrücke zur Freilichtbühne)
Veranstalter: Lommatzscher Pflege erLEBEN e. V.
10 km

19.04.26, 10:00 – 16:00

Bäume zwischen Bärenstein und Bielatal

Treff: Müglitztalstraße 23, 01773 Bärenstein (Bahnhof Bärenstein (bei Glashütte): Zug ab DD Hbf. 08:59 Uhr, umsteigen in Heidenau 09:18 Uhr)
Veranstalter: Grüne Liga Osterzgebirge e. V.
11 km

So 19. April
Mi 22. April
Do 23. April
Fr 24. April

19.04.26, 14:00 – 15:00

Führung im Barockgarten Zabeltitz

Treff: Am Park, 01561 Großenhain OT Zabeltitz (Palais Zabeltitz)
Veranstalter: Stadtverwaltung Großenhain
1,5 km

22.04.26, 16:30 – 19:00

Biber und Weichholzaue – Elbespaziergang am Kleinzschachwitzer Ufer

Treff: Berthold-Haupt-Straße 130, 01259 Dresden (Fähre Kleinzschachwitz; Anreise mit Straßenbahn: Linie 2 bis Endhaltestelle; Anreise mit Bus: Haltestelle 88)
Veranstalter: BUND Dresden
Anmeldung erforderlich: naturschutz@bund-dresden.de, Telefon +49 351 27514800
6 km

23.04.26, 09:30 – 12:00

Wandern mit der „Alten Fichte" auf dem Marianne-Bruns-Rundweg

Treff: Poisentalstraße 75, 01705 Freital (Bushaltestelle Poisentalstraße/Rudeltstraße)
Veranstalter: Große Kreisstadt Freital
Anmeldung erforderlich: rmfichtner@web.de, Telefon +49 172 9199972
8 km

23.04.26, 16:00 – 18:00

Wildbienenspaziergang mit dem Projekt BienenBrückenBauen

Treff: Bauhofstraße/Ecke Floßhofstraße, 01159 Dresden
Veranstalter: Umweltzentrum Dresden e. V.
Anmeldung erforderlich: bbb@uzdresden.de
3 km

24.04.26, 14:15 – 16:00

Waldkundliche Exkursion – Wald im Wandel

Treff: Treffpunkt wird bei Anmeldung mitgeteilt
Veranstalter: Sachsenforst - Nationalpark- und Forstverwaltung Sächsische Schweiz
Anmeldung erforderlich: Veranstaltungen.Nationalpark@sachsenforst.sachsen.de, Telefon +49 35022 50240
4 km

24.04.26, 17:00 – 20:00

Himmlische Aussichten um Glashütte – naturkundlich/astronomischer Abendspaziergang

Treff: Schillerstraße 3a, 01768 Glashütte (Uhrenmuseum Glashütte)
Veranstalter: Grüne Liga Osterzgebirge e. V.
Anmeldung erforderlich: osterzgebirge@grueneliga.de, Telefon +49 176 23560105
6 km

24.04.26, 19:00 – 22:00

Rätselhafte Nachtschwärmer – eine Exkursion in die Nacht

Treff: Tiergartenstraße 1, 01219 Dresden (Haupteingang Zoo Dresden)
Veranstalter: Fachgruppe Fledermausschutz Dresden
3 km

25.04.26, 09:15 – 13:00

Waldkundliche Exkursion – Naturnahe Waldwirtschaft im Landschaftsschutzgebiet

Treff: Treffpunkt wird bei Anmeldung mitgeteilt
Veranstalter: Sachsenforst - Nationalpark- und Forstverwaltung Sächsische Schweiz
Anmeldung erforderlich: Veranstaltungen.Nationalpark@sachsenforst.sachsen.de, Telefon +49 35022 50240
8 km

25.04.26, 09:30 – 14:30

Exkursion zur Gebietsentwicklung – Klettern und Naturschutz

Treff: Treffpunkt wird bei Anmeldung mitgeteilt
Veranstalter: Sachsenforst - Nationalpark- und Forstverwaltung Sächsische Schweiz
Anmeldung erforderlich: Veranstaltungen.Nationalpark@sachsenforst.sachsen.de, Telefon +49 35022 50240
12 km

25.04.26, 09:45 – 13:30

Wanderung zum „Tag des Baumes" an den Weißeritztalhängen von Tharandt zur Edlen Krone

Treff: an der Brücke über die Bahnstrecke, 01737 Tharandt (Brücke nahe dem Cotta-Bau der TU Dresden, Pienner Straße 7; Anreise mit Bahn/Bus wird empfohlen; Parkmöglichkeiten für Autos (und Fahrrad-Garage) am Bahnhof Tharandt)
Veranstalter: Grüne Liga Osterzgebirge e. V.
4 km

25.04.26, 10:00 – 13:30

Düne, Geschirr und Dresdner Heide? Archivböden zeigen uns die Geschichte der Landschaft

Treff: Radeberger Landstraße, 01099 Dresden (Parkplatz hinter der „Einkehr an der Heidemühle", links der Radeberger Landstraße von Dresden aus kommend)
Veranstalter: Landesamt für Umwelt, Landwirtschaft und Geologie, Referat Boden, Altlasten
Anmeldung erforderlich: raphael.benning@lfulg.sachsen.de, Telefon +49 3731 2942819
6 km

25.04.26, 10:00 – 16:00

Copitzer Naturspaziergang – 800 Bäumen auf der Spur

Treff: Hauptstraße 30, 01796 Pirna (Bushaltestelle: Schulstraße Pirna-Copitz)
Veranstalter: Natur- und Landschaftsführerin Ulrike Schwenke
Anmeldung erforderlich: ulrikeschwenke@gmx.de, Telefon +49 3501 582858
10 km

25.04.26, 13:30 – 15:00

Neuer Annenfriedhof – Spaziergang durch den Friedhofspark des Max Bertram

Treff: Kesselsdorfer Straße 29, 01159 Dresden (Haupteingang des Neuen Annenfriedhofs)
Veranstalter: Freundeskreis der Annenfriedhöfe Dresden e. V.
2 km

26.04.26, 09:00 – 12:30

Tierkundliche Führung mit der Nationalparkwacht – Die Welt der Feuersalamander (ab 8 Jahre geeignet)

Treff: Treffpunkt wird bei Anmeldung mitgeteilt
Veranstalter: Sachsenforst - Nationalpark- und Forstverwaltung Sächsische Schweiz
Anmeldung erforderlich: Veranstaltungen.Nationalpark@sachsenforst.sachsen.de, Telefon +49 35022 50240
5 km

26.04.26, 09:30 – 13:15

Auf den Spuren des Freitaler Steinkohlenbergbaus – Schächte links der Weißeritz

Treff: Am Bahnhof, 01705 Freital (Bahnhofsvorplatz)
Veranstalter: Bergbau- und Hüttenverein Freital e. V.
Anmeldung erforderlich: wieland.buettner@gmx.de, Telefon +49 15756818298
6 km

26.04.26, 10:30 – 15:00

Naturentdecker-Erlebnis-Tour für Familien

Treff: Oberer Ladenberg 21, 01816 Berggießhübel
Veranstalter: NATUR-GRUPPE OBERES ELBTAL
Anmeldung erforderlich: sebastian.schmidt1990@yahoo.de, Telefon +49 15678392542
6 km

26.04.26, 11:00 – 14:00

Grüne Muntermacher

Treff: Rosenthaler Straße/ alter Sportplatz Reichstein, 01824 Rosenthal-Bielatal
Veranstalter: ab-ins-grüne
Anmeldung erforderlich: kraeuterelke760@gmail.com, Telefon +49 35033 72869
3,5 km

26.04.26, 14:00 – 15:30

Audiowalk: BALANCE – ein Hörspaziergang durch die Gartenstadt Hellerau

Treff: Karl-Liebknecht-Straße 56, 01109 Dresden (Ausgabe mp3-Player: Besucherzentrum HELLERAU im Seitengebäude West)
Veranstalter: HELLERAU – Europäisches Zentrum der Künste Dresden
Anmeldung erforderlich: ticket@hellerau.org, Telefon +49 351 2646246
3 km

So 26. April
Di 28. April
Fr 1. Mai

26.04.26, 14:00 – 15:45

Krähengeschwätz

Treff: Käthe-Kollwitz-Ufer, 01309 Dresden (an der Kreuzung Käthe-Kollwitz-Ufer/Händelallee)
Veranstalter: Uta Hauthal
2 km

26.04.26, 15:00 – 17:00

Frühling am Landgut – Auftakt „FjordFreunde 50+"

Treff: Großröhrsdorfer Straße 3, 01825 Liebstadt (Bus-Haltepunkt „Großröhrsdorf Wendeplatz" am Landgut Kemper & Schlomski)
Veranstalter: Landgut Kemper & Schlomski
Anmeldung erforderlich:
hoftour@lgks.eu,
Telefon +49 170 7739069
2 km

28.04.26, 16:00 – 19:00

Naturkundliche Wanderung durch den Prießnitzgrund – die Bachaue und ihre Bewohner

Treff: Prießnitzgrundweg, 01099 Dresden (Startpunkt: Küchenbrücke im Prießnitzgrund; ÖPNV: Straßenbahn 7 oder 8, Haltestelle „Moritzburger Weg"; Endpunkt: Todbrücke im Prießnitzgrund)
Veranstalter: Sachsenforst - Forstbezirk Dresden
3 km

01.05.26, 09:00 – 12:00 und 09:00 – 14:00

Bahndammwanderung – Wanderung 1 und 2

Treff: Am Bahnhof 8, 01623 Lommatzsch (ehemaliger Bahnhof mit ausreichend Parkplätzen)
Veranstalter: Heimatverein Käbschütztal e. V. – Schmalspurbahnmuseum
Anmeldung erforderlich:
(bitte die Tour angeben, an der teilgenommen wird)
svenbobe@web.de,
Telefon +49 35247 51053
7 und 13 km

01.05.26, 09:30 – 13:30

Einblicke und Ausblicke – Wanderung über Berg und Tal durch den Osterzgebirgswald

Treff: Alte Böhmische Straße 2, 01773 Altenberg (kostenloser öffentlicher Parkplatz ggü. Gasthof Bärenfels)
Veranstalter: Sachsenforst - Forstbezirk Bärenfels
Anmeldung erforderlich: Kristina.Funke@sachsenforst.sachsen.de, Telefon +49 173 9616045, Telefax +49 35052 61328
10 km

01.05.26, 10:00 – 13:00

Von der Goldenen Höhe zum Eutschützgrund

Treff: August-Bebel-Straße, 01728 Hänichen (Haltestelle Bannewitz Welschhufe)
Veranstalter: NABU-AG Kaitz- und Nöthnitzgrund
4,5 km

01.05.26, 10:00 – 14:30

Insektenkundliche Führung mit der Nationalparkwacht – Einstieg in die Welt der Insekten

Treff: Treffpunkt wird bei Anmeldung mitgeteilt
Veranstalter: Sachsenforst - Nationalpark- und Forstverwaltung Sächsische Schweiz
Anmeldung erforderlich: Veranstaltungen.Nationalpark@sachsenforst.sachsen.de, Telefon +49 35022 50240
5 km

01.05.26, 10:30 – 12:00

Naturführung im Röderauwald Zabeltitz

Treff: Am Park 1, 01561 Großenhain OT Zabeltitz (Palais Zabeltitz)
Veranstalter: Stadtverwaltung Großenhain
5 km

01.05.26, 14:00 – 15:00

Führung im Barockgarten Zabeltitz

Treff: Am Park 1, 01561 Großenhain OT Zabeltitz (Palais Zabeltitz)
Veranstalter: Stadtverwaltung Großenhain
1,5 km

01.05.26, 17:45 – 21:15

Vogelkundliche Führung mit der Nationalparkwacht – Geheimnisvolles Gezwitscher am Großen Winterberg

Treff: Treffpunkt wird bei Anmeldung mitgeteilt
Veranstalter: Sachsenforst - Nationalpark- und Forstverwaltung Sächsische Schweiz
Anmeldung erforderlich: Veranstaltungen.Nationalpark@sachsenforst.sachsen.de, Telefon +49 35022 50240
8 km

01.05.26, 19:00 – 21:00

Amphibienwanderung Graupa

Treff: Richard-Wagner-Straße, 01796 Graupa (Bushaltestelle Tschaikowskiplatz)
Veranstalter: NATUR-GRUPPE OBERES ELBTAL
Anmeldung erforderlich: sebastian.schmidt1990@yahoo.de, Telefon +49 15678392542
3 km

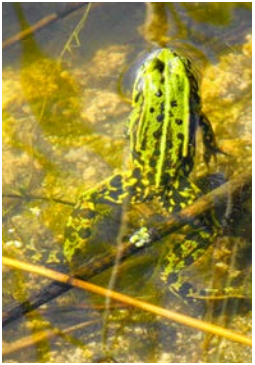

02.05.26, 17:00 – 18:30

Führung im Botanischen Garten Bad Schandau – Heimische und nicht heimische Frühjahrsblüher

Treff: Pflanzengartenweg 20, 01814 Bad Schandau (Botanischer Garten Bad Schandau, Garteneingang)
Veranstalter: Sachsenforst - Nationalpark- und Forstverwaltung Sächsische Schweiz
Anmeldung erforderlich: Veranstaltungen.Nationalpark@sachsenforst.sachsen.de, Telefon +49 35022 50240
0,5 km

03.05.26, 09:30 – 12:30

LaNU

Auf sechs Beinen durch die Meißner Gründe

Treff: Elbstraße 18, 01662 Meißen (Parkplatz „Altes Sägewerk")
Veranstalter: beziehungsWeise connectedness GmbH
Anmeldung erforderlich: silkeschubert-ostrau@t-online.de, Telefon +49 162 7133573
9 km

03.05.26, 09:30 – 13:30

Auf den Spuren des Freitaler Steinkohlenbergbaus – Schächte rechts der Weißeritz

Treff: Hermann-Michel-Straße 5, 01189 Dresden (unweit der Karlsruher Straße; Anreise per ÖPNV mit der Buslinie 66 ab Hbf. möglich; PKW-Parkplätze vorhanden)
Veranstalter: Bergbau- und Hüttenverein Freital e. V.
Anmeldung erforderlich: wieland.buettner@gmx.de, Telefon +49 15756818298
11 km

03.05.26, 09:45 – 13:00

Glashütter Knabenkrautpracht

Treff: Dresdner Straße, 01768 Glashütte (Bahnhofsvorplatz Glashütte; Zug ab DD Hbf. 08:59 Uhr, umsteigen in Heidenau)
Veranstalter: Grüne Liga Osterzgebirge e. V.
6 km

03.05.26, 10:00 – 15:00

Da wo Hochland und Elbtal sich küssen

Treff: Zur Hohle, 01328 Dresden-Malschendorf (Wanderparkplatz Malschendorf)
Veranstalter: Sportgemeinschaft Gräfenhain e. V.
Anmeldung erforderlich: HV-Nowak@t-online.de, Telefon +49 35795 30476
8 km

04.05.26, 16:00 – 18:00

Wildbienenspaziergang mit dem Projekt Bienen-BrückenBauen

Treff: Schlachthofstraße, 01067 Dresden (ÖPNV-Haltestelle „Alberthafen")
Veranstalter: Umweltzentrum Dresden e. V.
Anmeldung erforderlich: bbb@uzdresden.de
3 km

06.05.26, 09:35 – 12:30

Führung mit der Nationalparkwacht – Naturerlebnis im Basteiwald

Treff: Treffpunkt wird bei Anmeldung mitgeteilt
Veranstalter: Sachsenforst - Nationalpark- und Forstverwaltung Sächsische Schweiz
Anmeldung erforderlich: Veranstaltungen.Nationalpark@sachsenforst.sachsen.de, Telefon +49 35022 50240
5 km

07.05.26, 09:30 – 13:30

Wandern mit der „Alten Fichte" von Freital nach Rabenau

Treff: An der Kleinbahn, 01705 Freital (oberer Wanderparkplatz am Weißeritzpark)
Veranstalter: Große Kreisstadt Freital
Anmeldung erforderlich: rmfichtner@web.de, Telefon +49 172 9199972
8 km

07.05.26, 10:00 – 12:30

Den Wald & seine Bewohner gemeinsam erleben für Menschen mit und ohne Behinderung

Treff: Nikolsdorfer Berg, 01824 Nikolsdorf (Teilnahme und Details nur nach vorheriger Anmeldung)
Veranstalter: Sachsenforst - Nationalpark- und Forstverwaltung Sächsische Schweiz
Anmeldung erforderlich: Veranstaltungen.Nationalpark@sachsenforst.sachsen.de, Telefon +49 35022 50240
1 km

07.05.26, 17:00 – 19:00

Der Staudengarten im Frühling

Treff: Lohmener Straße 10, 01326 Dresden (am Insektenzentrum der Sächsischen Gartenakademie; Parkmöglichkeiten vor dem Tor 1 (Lohmener Straße))
Veranstalter: Sächsisches Landesamt für Umwelt, Landwirtschaft und Geologie
Anmeldung erforderlich: Anja.Seliger@lfulg.sachsen.de, Telefon +49 351 26128403
2 km

09.05.26, 09:00 – 13:00

Fahrradtour durch die Moritzburger Wald- und Teichlandschaft

Treff: Meißner Straße, 01468 Moritzburg (Parkplatz Schloss Moritzburg - Südseite)
Veranstalter: NABU-Regionalgruppe Meißen
Anmeldung erforderlich: rg.meissen@nabu-sachsen.de
20 km

09.05.26, 09:30 – 16:00

Streifzug durch die Bergsteigergeschichte im Nationalpark (Trittsicherheit erforderlich)

Treff: Treffpunkt wird bei Anmeldung mitgeteilt
Veranstalter: Sachsenforst - Nationalpark- und Forstverwaltung Sächsische Schweiz
Anmeldung erforderlich: Veranstaltungen.Nationalpark@sachsenforst.sachsen.de, Telefon +49 35022 50240
15 km

10.05.26, 11:00 – 15:00

LaNU

Entdeckungen am alten Elbarm – ein Paradies für Käfer, Piepmatz & Co

Treff: Haltestelle Wasserwerk Tolkewitz, 01279 Dresden (Straßenbahnlinien: 6, 9; begrenzte Parkmöglichkeiten in der Wohnumgebung)
Veranstalter: Zertifizierter Natur- und Landschaftsführer Thomas von Burski
Anmeldung erforderlich: teevonbee@freenet.de, Telefon +49 176 34486996
9 km

14.05.26, 06:45 – 10:00

Vogelkundliche Wanderung zur Babisnauer Pappel

Treff: Kirchplatz 1, 01728 Bannewitz (Parkplatz vor der Kirche Bannewitz; Anfahrt mit dem Bus 360 aus Richtung Dresden oder Possendorf mgl. bis Haltestelle Windbergstraße, von dort 5 min. Fußweg; für Rückfahrt nach Bannewitz kann Mitfahrt in Privat-PKW organisiert werden)
Veranstalter: Kirchspiel Dresden Süd
Anmeldung erforderlich: danielthomann@posteo.de, Telefon +49 170 5849244
6 km

14.05.26, 09:45 – 13:45

Familienführung mit der Nationalparkwacht – Durch die Waldhusche in Hinterhermsdorf

Treff: Treffpunkt wird bei Anmeldung mitgeteilt
Veranstalter: Sachsenforst - Nationalpark- und Forstverwaltung Sächsische Schweiz
Anmeldung erforderlich: Veranstaltungen.Nationalpark@sachsenforst.sachsen.de, Telefon +49 35022 50240
5 km

15.05.26, 10:00 – 13:00

LaNU

Der Wald im Umbruch – Insekten erzählen

Treff: Poisentalstraße 225, 01705 Freital (Ortsausgang Freital Richtung Possendorf)
Veranstalter: Losgedackelt
Anmeldung erforderlich: kontakt@losgedackelt.de, Telefon +49 173 7429964
5 km

17.05.26, 09:30 – 14:00

Naturheilkundlich-lyrische Mai-Wanderung zum Sattelberg bei Ölsen

Treff: Oelsener Straße, 01816 Oelsen (Wanderparkplatz Ölsener Höhe)
Veranstalter: Ganzheitliche Lebensführung aus dem Herzen e. V.
5,5 km

17.05.26, 10:00 – 14:00

Spurensuche im Poisenwald: Wie viel Wildnis steckt im Wald?

Treff: Dresdner Straße, 01728 Hänichen (an der Haltestelle Pulverweg)
Veranstalter: Wald. Wild. Wirksam.
Anmeldung erforderlich: coaching@hanjo-meinhardt.de, Telefon +49 160 92241840
8 km

17.05.26, 14:00 – 16:00

Vom Wasser

Treff: Magdeburger Straße, 01067 Dresden (an der Kreuzung Magdeburger/Schlachthofstraße)
Veranstalter: Uta Hauthal
2,5 km

21.05.26, 17:00 – 19:00

Anlegen und Pflegen von Blühwiesen

Treff: Lohmener Straße 10, 01326 Dresden (am Insektenzentrum der Sächsischen Gartenakademie; Parkmöglichkeiten vor dem Tor 1 (Lohmener Straße))
Veranstalter: Sächsisches Landesamt für Umwelt, Landwirtschaft und Geologie
Anmeldung erforderlich: Anja.Seliger@lfulg.sachsen.de, Telefon +49 351 26128403
2 km

22.05.26, 20:00 – 22:30

Rätselhafte Nachtschwärmer – eine Exkursion in die Nacht

Treff: Tiergartenstraße 1, 01219 Dresden (Haupteingang Zoo Dresden)
Veranstalter: Fachgruppe Fledermausschutz Dresden
3 km

23.05.26, 09:00 – 12:00

Die Zitterpappel – ein Waldspaziergang zum Baum des Jahres

Treff: Radeberger Landstraße/Dresdner Straße, 01454 Dresden (Waldparkplatz in der Dresdner Heide am Ortseingang Radeberg; ÖPNV: Bus 520, Haltestelle: Radeberg Heidehäuser 1)
Veranstalter: Sachsenforst - Forstbezirk Dresden
4,5 km

23.05.26, 09:00 – 13:00

Was in den Röderauen verborgen liegt

Treff: Schönborner Weg, 01454 Seifersdorf (Wanderparkplatz Seifersdorfer Tal)
Veranstalter: Freiberuflicher Hydrobiologe und Wildnispädagoge
Anmeldung erforderlich: info@riverbalance-kuhnitzsch.com, Telefon +49 1764 3287313
4 km

23.05.26, 10:00 – 13:00

Internationaler Fish-Migration-Day – Verbesserung der Durchgängigkeit städtischer Gewässer

Treff: Elberadweg, 01279 Dresden (bei der Mündung des Niedersedlitzer Flutgrabens in die Elbe)
Veranstalter: TU Dresden, Institut für Hydrobiologie
4 km

23.05.26, 10:00 – 13:00

Silicon Saxony – und was wird aus der Natur?

Treff: Rähnitzer Allee, 01109 Dresden (Bushaltestelle Rähnitzer Allee (DVB-Linie 78, 80); Parkmöglichkeiten vorhanden)
Veranstalter: NABU-Regionalverband Dresden-Meißen e. V.
Anmeldung erforderlich: dresden@nabu-sachsen.de, Telefon +49 351 30930620
5 km

25.05.26, 07:00 – 10:30

Vogelkundliche Wanderung von Lockwitz nach Röhrsdorf

Treff: Altlockwitz 7, 01257 Dresden-Lockwitz (vor der Kirche Dresden-Lockwitz; Anfahrt mit dem Bus bis Haltestelle Altlockwitz; Rückfahrt von Röhrsdorf mit Bus Linie 89 von Röhrsdorf Richtung Lockwitz und Dresden)
Veranstalter: Kirchspiel Dresden Süd
Anmeldung erforderlich: danielthomann@posteo.de, Telefon +49 170 5849244
6 km

27.05.26, 17:00 – 19:00

Pillnitzer Gartenschätze – Pflanzenreichtum entdecken

Treff: Lohmener Straße 10 (außerhalb von Tor 1), 01326 Dresden (Parkplätze außerhalb von Tor 1 vorhanden)
Veranstalter: Sächsisches Landesamt für Umwelt, Landwirtschaft und Geologie
Anmeldung erforderlich: fabian.schubert@lfulg.sachsen.de, Telefon +49 351 26128308
2,5 km

28.05.26, 16:00 – 18:00

Wildbienenspaziergang mit dem Projekt BienenBrückenBauen

Treff: Elberadweg/Ecke Oberkiesweg, 01099 Dresden (ca. 5 Minuten Fußweg von der ÖPNV-Haltestelle „Waldschlößchenbrücke")
Veranstalter: Umweltzentrum Dresden e. V.
Anmeldung erforderlich: bbb@uzdresden.de
3 km

28.05.26, 16:00 – 19:00

Die Zitterpappel – ein Waldspaziergang zum Baum des Jahres

Treff: Radeberger Landstraße/Dresdner Straße, 01454 Dresden (Waldparkplatz in der Dresdner Heide am Ortseingang Radeberg; ÖPNV: Bus 520, Haltestelle: Radeberg Heidehäuser 1)
Veranstalter: Sachsenforst - Forstbezirk Dresden
Anmeldung erforderlich: Almajosephine.Schneider@sachsenforst.sachsen.de, Telefon +49 173 9616388
3 km

30.05.26, 10:00 – 14:00

Gewässerkundliche Exkursion – Unterwegs im Kirnitzschtal

Treff: Treffpunkt wird bei Anmeldung mitgeteilt
Veranstalter: Sachsenforst - Nationalpark- und Forstverwaltung Sächsische Schweiz
Anmeldung erforderlich: Veranstaltungen.Nationalpark@sachsenforst.sachsen.de, Telefon +49 35022 50240
8 km

30.05.26, 10:30 – 13:30

Auf den Spuren der Hirtenkinder – Eine (Familien-)Kinderwanderung um Lauenstein

Treff: Schloß 1, 01778 Lauenstein (Schlosshof Lauenstein/ Torbogen)
Veranstalter: Grüne Liga Osterzgebirge e. V.
Anmeldung erforderlich: osterzgebirge@grueneliga.de, Telefon +49 176 23560105
2 km

30.05.26, 14:00 – 17:00

Der Frühsommer lädt ein: Kulinarische Entdeckungen am Wegesrand

Treff: Magazinstraße, 01099 Dresden (Start und Ende ist der Platz vor der Feuer- und Rettungswache Ecke Fabricestr./Magazinstr. (Linie 7 und 8, Heeresbäckerei))
Veranstalter: Private Anbieterin Tenzer
Anmeldung erforderlich: julia_tenzer@hotmail.de, Telefon +49 1525 5689134
5 km

31.05.26, 09:30 – 13:30

Naturkundliche Exkursion: Die Vogelwelt im Wald – ein wichtiger Bestandteil des Ökosystems

Treff: Treffpunkt wird bei Anmeldung mitgeteilt
Veranstalter: Sachsenforst - Nationalpark- und Forstverwaltung Sächsische Schweiz
Anmeldung erforderlich: Veranstaltungen.Nationalpark@sachsenforst.sachsen.de, Telefon +49 35022 50240
9 km

31.05.26, 10:00 – 11:30

Durch die Jahrhunderte – Berühmte Persönlichkeiten auf dem Alten Annenfriedhof

Treff: Chemnitzer Straße 32, 01187 Dresden (am Haupteingang des Alten Annenfriedhofs)
Veranstalter: Freundeskreis der Annenfriedhöfe Dresden e. V.
2 km

31.05.26, 13:00 – 14:00 und 15:00 – 16:00

Führung im Barockgarten Zabeltitz

Treff: Am Park, 01561 Großenhain OT Zabeltitz (Palais Zabeltitz)
Veranstalter: Stadtverwaltung Großenhain
1,5 km

04.06.26, 17:00 – 19:00

Essbare Wildkräuter – ein Spaziergang über die Wiesen in Pillnitz

Treff: Lohmener Straße 10, 01326 Dresden (am Insektenzentrum der Sächsischen Gartenakademie; Parkmöglichkeiten vor dem Tor 1 (Lohmener Straße))
Veranstalter: Sächsisches Landesamt für Umwelt, Landwirtschaft und Geologie
Anmeldung erforderlich: Anja.Seliger@lfulg.sachsen.de, Telefon +49 351 26128403
2 km

05.06.26, 14:00 – 17:00

LaNU

Lebensraum für Insekten: Vom Dresdner Heller bis Hellerau

Treff: Königsbrücker Straße/Moritzburger Weg, 01099 Dresden (Haltestelle „Moritzburger Weg" am Jonas Kreuz)
Veranstalter: GeoNatours
Anmeldung erforderlich: info@geonatours.de
6 km

06.06.26, 09:30 – 14:30

Geologische Exkursion – Zum Großen Zschirnstein aufs Dach der Sächsischen Schweiz

Treff: Treffpunkt wird bei Anmeldung mitgeteilt
Veranstalter: Sachsenforst - Nationalpark- und Forstverwaltung Sächsische Schweiz
Anmeldung erforderlich: Veranstaltungen.Nationalpark@sachsenforst.sachsen.de, Telefon +49 35022 50240
8 km

06.06.26, 10:30 – 15:00

LaNU

Unterwegs im Schönfelder Hochland – Abwechslungsreiche Landschaften verbessern die Insektenvielfalt

Treff: Bautzner Landstraße 280, 01328 Dresden (Start: Gasthof Weißig, Endpunkt: Pillnitz (Schlossnähe))
Veranstalter: Dresdner-Land-Sichten - Naturführungen zwischen Dresden und Meißen
Anmeldung erforderlich: chr.moormann@t-online.de, Telefon +49 162 3874134
12 km

07.06.26, 09:00 – 13:00

Naturfreude in der Zipfelheide

Treff: Oelsaer Straße, 01734 Oelsa (Parkplatz Waldstadion; ca. 5 min Fußweg von der Bushaltestelle „Oelsa Gasthof" entfernt (Bus 348 ab Dippoldiswalde 08:25 Uhr; Bus 160/348 ab Freital-Hainsberg 08:19 Uhr))
Veranstalter: Grüne Liga Osterzgebirge e. V.
12 km

07.06.26, 09:30 – 12:00

Auf den Spuren des Freitaler Steinkohlenbergbaus – Die Freiherrlich von Burgker Werke

Treff: Altburgk 61, 01705 Freital (Schloss Burgk; Parkplätze an der Burgker Straße vorhanden; Anfahrt mit Bus: Linie 166)
Veranstalter: Bergbau- und Hüttenverein Freital e. V.
Anmeldung erforderlich: wieland.buettner@gmx.de, Telefon +49 151 51663372
4 km

07.06.26, 09:30 – 13:45

Wege über's Land – Schafstall, Schule und Gesindehaus

Treff: Kirchstraße 19, 01844 Neustadt in Sachsen OT Rückersdorf (Dorfplatz gegenüber Feuerwehr bzw. vor dem Gemeindehaus; Parkmöglichkeiten ausreichend vorhanden; Rückweg per Shuttle, auch bei Ankunft am Schafstall bereits möglich oder zu Fuß von da ca. 3 km bis zum Treffpunkt)
Veranstalter: Sportverein Rückersdorf e. V. und Sachsenforst - Forstbezirk Neustadt
9 km

07.06.26, 10:00 – 14:30

Insektenkundliche Führung mit der Nationalparkwacht – Einstieg in die Welt der Insekten

Treff: Treffpunkt wird bei Anmeldung mitgeteilt
Veranstalter: Sachsenforst - Nationalpark- und Forstverwaltung Sächsische Schweiz
Anmeldung erforderlich: Veranstaltungen.Nationalpark@sachsenforst.sachsen.de, Telefon +49 35022 50240
5 km

11.06.26, 09:30 – 13:30

Wandern mit der „Alten Fichte" durch den Poisenwald

Treff: Am Dorfplatz, 01705 Freital-Niederhäslich (Bushaltestelle Niederhäslich Dorfplatz)
Veranstalter: Große Kreisstadt Freital
Anmeldung erforderlich: rmfichtner@web.de, Telefon +49 172 9199972
11 km

11.06.26, 09:45 – 13:45

Familienführung mit der Nationalparkwacht – Durch die Waldhusche in Hinterhermsdorf

Treff: Treffpunkt wird bei Anmeldung mitgeteilt
Veranstalter: Sachsenforst - Nationalpark- und Forstverwaltung Sächsische Schweiz
Anmeldung erforderlich: Veranstaltungen.Nationalpark@sachsenforst.sachsen.de, Telefon +49 35022 50240
5 km

13./14.06.26, 10:00 – 19:00

Tag des offenen Gartens

Treff: Markt 3, 01683 Nossen (teilnehmende Gärten unter jahreszeitenpflanzengarten.jimdofree.com)
Veranstalter: Ortsverein Landfrauen Nossen - LandPartie
1 km

14.06.26, 08:45 – 17:00

Von Oberschlottwitz nach Neudörfel und in den Trebnitzgrund

Treff: Wiener Platz 4, 01069 Dresden (Dresden Hbf. vor Gleis 10)
Veranstalter: Naturfreunde Sachsen e. V.
Anmeldung erforderlich: gunter.zimmermann@outlook.de, Telefon +49 162 4191908
12,5 km

14.06.26, 10:15 – 13:15

Mit Pferd und Hase zur Sachsenhöhe

Treff: Markt 1, 01773 Altenberg
Veranstalter: Fremdenverkehrs- und Heimatverein Bärenstein e. V.
Anmeldung erforderlich: anikawilke@hotmail.de, Telefon +49 160 7773689
4 km

14.06.26, 10:15 – 13:30

Mit dem Imker durch die Wiesen – ein familienfreundliches Bienen-Abenteuer

Treff: Markt 1, 01773 Altenberg
Veranstalter: Fremdenverkehrs- und Heimatverein Bärenstein e. V.
Anmeldung erforderlich: anikawilke@hotmail.de, Telefon +49 160 7773689
3 km

14.06.26, 10:15 – 14:30

Spuren der Landschaft lesen – Wanderung mit einem Bio-Landwirt

Treff: Markt 1, 01773 Altenberg
Veranstalter: Fremdenverkehrs- und Heimatverein Bärenstein e. V.
Anmeldung erforderlich: anikawilke@hotmail.de, Telefon +49 160 7773689
9 km

14.06.26, 10:15 – 14:45

Ein Stück Heimat im Wandel – Die stille Rückkehr der Natur auf Bärensteins Spülkippe

Treff: Markt 1, 01773 Altenberg
Veranstalter: Fremdenverkehrs- und Heimatverein Bärenstein e. V.
Anmeldung erforderlich: anikawilke@hotmail.de, Telefon +49 160 7773689
9 km

14.06.26, 10:45 – 13:45

Führung mit der Nationalparkwacht – Waldbuffet

Treff: Treffpunkt wird bei Anmeldung mitgeteilt
Veranstalter: Sachsenforst - Nationalpark- und Forstverwaltung Sächsische Schweiz
Anmeldung erforderlich: Veranstaltungen.Nationalpark@sachsenforst.sachsen.de, Telefon +49 35022 50240
6 km

17.06.26, 09:35 – 12:30

Führung mit der Nationalparkwacht – Naturerlebnis im Basteiwald

Treff: Treffpunkt wird bei Anmeldung mitgeteilt
Veranstalter: Sachsenforst - Nationalpark- und Forstverwaltung Sächsische Schweiz
Anmeldung erforderlich: Veranstaltungen.Nationalpark@sachsenforst.sachsen.de, Telefon +49 35022 50240
5 km

20.06.26, 10:00 – 13:00

Die Elbaue – Wasserweg, Naturlandschaft oder beides?

Treff: Robert-Klett-Ring, 01796 Pirna (Parkplatz Robert-Klett-Ring/Ecke Kiesstraße; mehrmaliges Umsetzen mit dem PKW während Tour erforderlich (bitte Fahrgemeinschaften bilden))
Veranstalter: NABU-Regionalverband Dresden-Meißen e. V.
Anmeldung erforderlich: dresden@nabu-sachsen.de, Telefon +49 351 30930620
6 km

20.06.26, 17:00 – 18:30

Führung im Botanischen Garten Bad Schandau – Die Pflanzenwelt der Sächsischen Schweiz

Treff: Pflanzengartenweg 20, 01814 Bad Schandau (Botanischer Garten Bad Schandau, Garteneingang)
Veranstalter: Sachsenforst - Nationalpark- und Forstverwaltung Sächsische Schweiz
Anmeldung erforderlich: Veranstaltungen.Nationalpark@sachsenforst.sachsen.de, Telefon +49 35022 50240
0,5 km

23.06.26, 16:00 – 18:00

Wildbienenspaziergang mit dem Projekt BienenBrückenBauen

Treff: Lockwitzbachweg/Ecke Kleinzschachwitzer Ufer, 01279 Dresden (Anreise Bus: Linie 86 ab Haltest. „Schiffswerft Laubegast" zzgl. 100 m Fußweg (ca. 5 Min.))
Veranstalter: Umweltzentrum Dresden e. V.
Anmeldung erforderlich: bbb@uzdresden.de
3 km

26.06.26, 19:00 – 21:00

Stadtteilführung „Geflügelte Mitbewohner in unseren Gebäuden“

Treff: Ziegelstraße 22, 01069 Dresden (Eingang Eliasfriedhof ggü. Landgericht)
Veranstalter: NABU-Regionalverband Dresden-Meißen e. V.
4 km

27.06.26, 10:30 – 13:30

Auf den Spuren der Hirtenkinder – Eine (Familien-)Kinderwanderung um Lauenstein

Treff: Schloß 1, 01778 Lauenstein (Schlosshof Lauenstein/Torbogen)
Veranstalter: Grüne Liga Osterzgebirge e. V.
Anmeldung erforderlich: osterzgebirge@grueneliga.de, Telefon +49 3504 618585
2 km

28.06.26, 10:00 – 13:00

Kräuterkundliche Wanderung – Die Vielfalt der sommerlichen Wildpflanzen

Treff: Treffpunkt wird bei Anmeldung mitgeteilt
Veranstalter: Sachsenforst - Nationalpark- und Forstverwaltung Sächsische Schweiz
Anmeldung erforderlich: Veranstaltungen.Nationalpark@sachsenforst.sachsen.de, Telefon +49 35022 50240
4 km

28.06.26, 10:45 – 16:00

Von Hohnstein auf aussichtsreichen Wegen über den Brandausblick und Rathmannsdorf nach Bad Schandau

Treff: Obere Straße, 01848 Hohnstein (Bushaltestelle „Hohnstein/Eiche" (Linien 254 und 237) Ecke Obere Straße/Max-Jacob-Straße; Wanderparkplatz P3/Eiche nutzbar; von Pirna kann man am ZOB um 10:00 Uhr mit der Buslinie 254 starten)
Veranstalter: Siedlerverein Pirna 1 e. V. im Verband Wohneigentum Sachsen e. V.
Anmeldung erforderlich: henning.huebener@gmail.com, Telefon +49 3501 784535
9 km

28.06.26, 14:00 – 16:00

Wenn die Nachtigall singt

Treff: Am Palaisteich, 01309 Dresden (direkt zwischen Palais und Palaisteich im Großen Garten)
Veranstalter: Uta Hauthal
2 km

28.06.26, 15:00 – 17:00

Ewigkeit ist reine Harmonie – Friedhofsführung Alter Annenfriedhof

Treff: Chemnitzer Straße 32, 01187 Dresden (am Eingang des Friedhofs)
Veranstalter: Verband der Annenfriedhöfe Dresden
2 km

Leipzig/Westsachsen

Region L

Burg Mildenstein in Leisnig | 53

So 5. April
Sa 11. April
So 12. April
Di 14. April
Do 16. April

05.04.26, 10:00 – 12:30

Märchenwanderung

Treff: Linda 33,
04654 Frohburg (Kassenhaus des Irrgarten der Sinne)
Veranstalter: Irrgarten der Sinne
Anmeldung erforderlich:
irrgarten-der-sinne@web.de,
Telefon +49 162 6350650
2 km

11.04.26, 08:00 – 11:00

Vogelstimmenführung Staditzer Wald

Treff: Pönitzer Straße, 04425 Taucha OT Seegeritz (Spielplatz am Dorfteich Seegeritz)
Veranstalter: Heimatverein Taucha e. V.
Anmeldung erforderlich:
touren@heimatverein-taucha.de
4,5 km

11.04.26, 10:00 – 12:30

Gewässerspaziergang durch die Eilenburger Muldenaue

Treff: Treffpunkt wird bei Anmeldung bekanntgegeben
Veranstalter: Landschaftspflegeverband Nordwestsachsen e. V.
Anmeldung erforderlich:
info@lpv-nordwestsachsen.de,
Telefon +49 3423 7393 000
3,5 km

12.04.26, 13:30 – 16:30

Mulde, Schafe und Alaun

Treff: Neuhofstraße 3a,
04849 Bad Düben
(am NaturparkHaus)
Veranstalter: Naturpark Verein Dübener Heide e. V.
Anmeldung erforderlich:
m.hielscher@naturpark-duebener-heide.de
12 km

14.04.26, 16:00 – 18:00

Spurensuche in Böhlen – Der LPV LeipzigGrün lädt im Projekt AnKe zum Mitmach-Spaziergang ein

Treff: Leipziger Straße 40,
04564 Böhlen
(Eingang Kulturhaus Böhlen)
Veranstalter: Stadt-Umland Landschaftspflegeverband LeipzigGrün e. V.
3,5 km

16.04.26, 16:00 – 19:00

32. Leipziger Auwaldtag – Bekanntmachung und Exkursion zur Leipziger Auwaldart 2026

Treff: Schloßweg 11,
04159 Leipzig
Veranstalter: Umweltinformationszentrum (UiZ) der Stadt Leipzig
3,5 km

16.04.26, 16:30 – 18:30

Heilkraft der wilden Kräuter

Treff: Vollhardtstraße 16, 04279 Leipzig (Dölitzer Wassermühle)
Veranstalter: Sächsischer Landfrauenverband - Ortsgruppe Leipziger Land
Anmeldung erforderlich: urte.grauwinkel@web.de, Telefon +49 1577 1196875
4 km

18.04.26, 08:00 – 11:00

Vogelstimmentour

Treff: Treffpunkt wird bei Anmeldung bekanntgegeben
Veranstalter: Landschaftspflegeverband Nordwestsachsen e. V.
Anmeldung erforderlich: info@lpv-nordwestsachsen.de, Telefon +49 3423 7393 000
3,5 km

18.04.26, 10:00 – 13:00

Kräuter- und Försterwanderung durch den Colditzer Forst

Treff: Der Wiesenweg, 04680 Colditz (Parkplatz am Biberlehrpfad an der S44 zwischen Hohnbach und Leuphan)
Veranstalter: Sachsenforst - Forstbezirk Leipzig
3,2 km

19.04.26, 10:00 – 11:30

Brainworking

Treff: Töpferstraße 3, 04654 Kohren-Sahlis (Balancehaus Kohren-Sahlis)
Veranstalter: Balancehaus
Anmeldung erforderlich: balancehaus@t-online.de, Telefon +49 174 9567241
3 km

19.04.26, 10:00 – 12:00

Botanische und historische Parkwanderung – eine geschichtliche Zeitreise

Treff: Lindenstraße 41, 04519 Rackwitz (vor dem Tor, links vom Haus)
Veranstalter: Gemeinde Rackwitz
1,2 km

19.04.26, 10:00 – 12:30

Märchenwanderung

Treff: Pestalozzistraße 60a, 04654 Frohburg OT Kohren-Sahlis (Innenhof der Heimvolkshochschule)
Veranstalter: Irrgarten der Sinne
Anmeldung erforderlich: irrgarten-der-sinne@web.de, Telefon +49 162 6350650
3 km

19.04.26, 10:00 – 15:00

Geführte Radtour zum Regionalen Entdeckertag

Treff: Karl-Marx-Straße, 04749 Ostrau (Eschke-Mühle Ostrau)
Veranstalter: Gemeindeverwaltung Jahnatal
Anmeldung erforderlich: info@gemeinde-jahnatal.de, Telefon +49 34324 2090
19 km

19.04.26, 11:00 – 14:00

LaNU

Wanderung durch die erwachende Elbaue

Treff: Elbstraße 5, 04886 Arzberg OT Kathewitz (am altertümlichen Bauernhof Kathewitz, Parkmöglichkeiten vorhanden)
Veranstalter: Landschaftspflegeverband Torgau-Oschatz e. V.
Anmeldung erforderlich: info@lpvto.de, Telefon +49 3421 7785026
5 km

21.04.26, 16:00 – 18:00

Spurensuche in Oelzschau – Der LPV LeipzigGrün lädt im Projekt AnKe zum Mitmach-Spaziergang ein

Treff: Schulstraße 12, 04571 Rötha (am Neuen Gesindehaus)
Veranstalter: Stadt-Umland Landschaftspflegeverband LeipzigGrün e. V.
3,5 km

24.04.26, 09:00 – 11:00

Pilze und Kräuter im Frühling

Treff: Neuhofstraße 3a, 04849 Bad Düben (Treffpunkt wird bei Anmeldung bekanntgegeben)
Veranstalter: Naturpark Verein Dübener Heide e. V.
Anmeldung erforderlich: naturparkhaus@naturpark-duebener-heide.de, Telefon +49 34243 72993
5 km

25.04.26, 07:00 – 10:00

Vogelstimmenwanderung im „NSG Reudnitz" in der Dahlener Heide

Treff: Waldstraße, 04758 Cavertitz OT Reudnitz (Waldstraße, kleiner Parkplatz an der Waldstraße vor Reudnitz)
Veranstalter: Sachsenforst - Forstbezirk Taura
Anmeldung erforderlich: Lothar.Andrae@sachsenforst.sachsen.de, Telefon +49 34221 541918
5 km

25.04.26, 08:00 – 11:00

Vogelstimmenführung Staditzer Wald

Treff: Pönitzer Straße, 04425 Taucha OT Seegeritz (Spielplatz am Dorfteich Seegeritz)
Veranstalter: Heimatverein Taucha e. V.
Anmeldung erforderlich: touren@heimatverein-taucha.de
4,5 km

25.04.26, 09:00 – 11:30

Wanderung mit dem Revierförster im Naunhofer Wald

Treff: Birkenweg 2, 04683 Naunhof (Parkplatz in der Nähe vom Haus Grillensee in Naunhof)
Veranstalter: Sachsenforst - Forstbezirk Leipzig
4,5 km

Sa 25. April
So 26. April
Di 28. April
Fr 1. Mai
Sa 2. Mai

25.04.26, 09:00 – 13:00

Zwischen Steinbrüchen, Wald und Feld – Entdeckungen im Brandiser Forst

Treff: Waldbadweg, 04821 Brandis (am Ende des Waldbadwegs, Parkplatz ehemaliges Waldbad Brandis)
Veranstalter: Bürgerverein Brandis e. V.
7 km

26.04.26, 08:00 – 11:00

Exkursion in den Schlosspark Machern und ggf. an die Tongrube Machern

Treff: Schloßplatz, 04827 Machern
Veranstalter: NABU-Fachgruppe Ornithologie/ Herpetologie Falkenhain
4 km

26.04.26, 10:00 – 14:00

Der Lutherweg in Grimma – Auf den Spuren der Reformation

Treff: Markt, 04668 Grimma
Veranstalter: privater Gästeführer
Anmeldung erforderlich: holli0304@gmail.com, Telefon +49 174 9064581
4,5 km

28.04.26, 16:00 – 18:00

Spurensuche in Brausswig – Der LPV LeipzigGrün lädt im Projekt AnKe zum Mitmach-Spaziergang ein

Treff: Am Rittergut 8, 04567 Kitzscher OT Brausswig (Parkplatz am Trial-Park/ Villa Braußewind)
Veranstalter: Stadt-Umland Landschaftspflegeverband LeipzigGrün e. V.
3 km

01.05.26, 10:00 – 14:00

Musikalischer Frühlingsspaziergang durch das Oberholz

Treff: Bahnhofstraße, 04683 Belgershain (Bahnhof Belgershain)
Veranstalter: SKZ KuHstall e. V.
4,5 km

02.05.26, 06:00 – 09:00

Vogelstimmenwanderung mit dem Revierförster am Kirchenteich in Wermsdorf

Treff: Alte Poststraße, 04779 Wermsdorf (Kirchenteichparkplatz, im Wermsdorfer Wald an der Alten Poststraße zwischen Wermsdorf und Sachsendorf dem Abzweig Kulturlandschaftsmuseum Wermsdorfer Wald folgen bis zum Parkplatz)
Veranstalter: Sachsenforst - Forstbezirk Leipzig
5 km

02.05.26, 14:00 – 17:00

Promenaden Grün

Treff: Grimmaische Straße 6, 04109 Leipzig (Zeitgeschichtliches Forum Leipzig)
Veranstalter: Stadt-Umland Landschaftspflegeverband LeipzigGrün e. V.
5 km

03.05.26, 10:15 – 16:30

Leipzig an der Luppe

Treff: Georg-Schumann-Straße, 04159 Leipzig (Haltestelle Leipzig-Möckern (S-Bahn 6))
Veranstalter: 49onTop e. V. Gruppe Dresden
Anmeldung erforderlich: RL-bernd-fischer@web.de, Telefon +49 176 80297411
15 km

09.05.26, 07:00 – 10:00

Vogelstimmenwanderung im Revier Jagdhaus/ Dübener Heide

Treff: Parkplatz Torfhaus, 04862 Mockrehna
Veranstalter: Sachsenforst - Forstbezirk Taura
Anmeldung erforderlich: Lothar.Andrae@sachsenforst.sachsen.de, Telefon +49 34221 541918
6 km

09.05.26, 08:00 – 11:00

Vogelstimmenführung Park am Schöppenteich in Taucha

Treff: Leipziger Straße, 04425 Taucha (Kleiner Schöppenteich im Stadtpark Taucha)
Veranstalter: Heimatverein Taucha e. V.
Anmeldung erforderlich: touren@heimatverein-taucha.de
3,5 km

09.05.26, 09:00 – 13:00

LaNU

Zwischen Blüte und Boden – Insekten hautnah erleben

Treff: Bahnhof Klosterbuch, 04703 Leisnig OT Scheergrund
Veranstalter: beziehungsWeise connectedness GmbH
Anmeldung erforderlich: silkeschubert-ostrau@t-online.de, Telefon +49 162 7133573
6,5 km

09.05.26, 10:00 – 12:00

Mit dem Förster durch den Leipziger Auenwald

Treff: Koburgerstraße 12, 04277 Leipzig (Haupteingang des Wildparks gegenüber des Parkplatzes unter dem Schild Wildpark Leipzig)
Veranstalter: Verein der Freunde und Förderer des Wildparks Leipzig e. V.
5 km

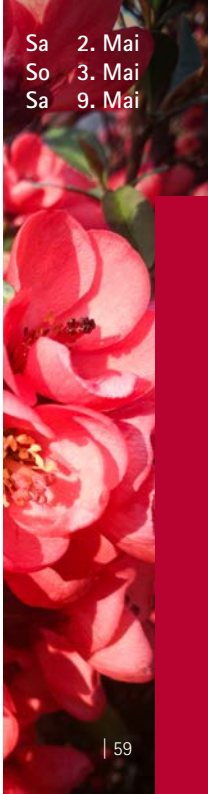

Sa 2. Mai
So 3. Mai
Sa 9. Mai

So 10. Mai
Sa 16. Mai
So 24. Mai
Sa 30. Mai

10.05.26, 09:00 – 12:30

Wanderung durch den Zadlitzbruch

Treff: K 7402, 04849 Laußig (Parkplatz in der Nähe der Kreuzung B183/Ortsverbindungstraße Falkenberg-Wöllnau)
Veranstalter: Sachsenforst - Forstbezirk Taura, Revier Jagdhaus
4 km

10.05.26, 10:00 – 14:00

Wanderung durch den hinteren Planitz

Treff: Dorfstraße 2, 04687 Trebsen OT Altenhain (am Vereinshaus des Altenhainer Heimatvereins „Alte Schule")
Veranstalter: Trebsen erleben e. V.
5 km

16.05.26, 11:00 – 13:00

Heimische Orchideen und Nachbarflora am Rand der Grube

Treff: Südring, 04460 Pegau (Zugang zum Naturerlebnispfad Werbener See)
Veranstalter: Ortsgruppe Leipzig der Deutschen Orchideen Gesellschaft e. V. (D.O.G.)
Anmeldung erforderlich: Mail@art-photo-heymann.de
6 km

24.05.26, 10:00 – 12:30

Märchenwanderung

Treff: Linda 33, 04654 Frohburg (Kassenhaus des Irrgarten der Sinne)
Veranstalter: Irrgarten der Sinne
Anmeldung erforderlich: irrgarten-der-sinne@web.de, Telefon +49 162 6350650
2 km

30.05.26, 10:00 – 12:00

Frühlingsspaziergang im Mölkauer Wäldchen

Treff: Kelbestraße, 04316 Leipzig (öffentlicher Parkplatz am Stadtgut Mölkau (am Ende der Kelbestraße))
Veranstalter: Naturschutzstation Parthenaue
Anmeldung erforderlich: umweltbildung@zv-parthenaue.de, Telefon +49 160 95710293
2 km

30.05.26, 13:00 – 16:00

Naturführung zum Nixentümpel

Treff: Dr.-Alfred-Brehm-Straße 2, 04774 Schmannewitz (Touristinfo Erholungsort Schmannewitz)
Veranstalter: Schmannewitz
Anmeldung erforderlich: spaziergang-schmannewitz@t-online.de, Telefon +49 170 2012531
6 km

07.06.26, 10:00 – 13:00

LaNU

Mückentod im Moor

Treff: Neumühle 1, 04849 Pressel
Veranstalter: Heidemönch
Anmeldung erforderlich: kontakt@heidemoench.de, Telefon +49 172 9668745
4,8 km

20.06.26, 18:00 – 21:00

LaNU

Glühwürmchen Wanderung für die ganze Familie: „Eine Leuchte sucht sich seine Frau"

Treff: An den Höfen 15, 04425 Taucha
Veranstalter: Alte Gärtnerei Weinert
Anmeldung erforderlich: info@mensch-freiraum-garten.de, Telefon +49 1515 3191896
1,5 km

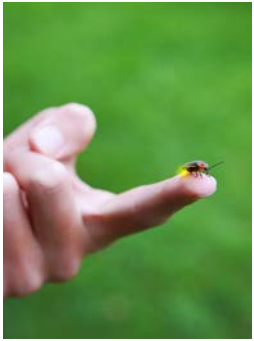

21.06.26, 09:00 – 11:00

Sonnenwendkräuter

Treff: Treffpunkt wird bei der Anmeldung bekannt gegeben
Veranstalter: Naturpark Verein Dübener Heide e. V.
Anmeldung erforderlich: m.hielscher@naturpark-duebener-heide.de
2 km

28.06.26, 08:00 – 12:00

Exkursion in das NSG „Am Spitzberg"

Treff: Fünfviertelweg 5, 04808 Lossatal
Veranstalter: NABU-Fachgruppe Ornithologie/Herpetologie Falkenhain
5 km

Sa 30. Mai
So 7. Juni
Sa 20. Juni
So 21. Juni
So 28. Juni

Mittleres Erzgebirge/Chemnitz

Region M

Bergwiese mit Hirtsteinbaude | 63

Do 2. April
Fr 3. April
Sa 4. April
So 5. April
Mo 6. April

02. – 12.04.26, 10:00 – 20:00

Osterweg in Thum und Jahnsbach

Treff: Straße der Freundschaft 74 a, 09419 Thum-Jahnsbach
Veranstalter: LKG Jahnsbach
10 km

03.04.26, 14:00 – 16:00

Zukunftswald durch Tannensaat im Spiegelwald

Treff: Alte Bernsbacher Straße, 08344 Grünhain (Parkplatz Spiegelwaldturm)
Veranstalter: Sachsenforst - Forstbezirk Neudorf
Anmeldung erforderlich: Claudia.Weiss@sachsenforst.sachsen.de, Telefon +49 3774 8989810
2 km

04.04.26, 09:00 – 11:30

NaturTour: Vogelstimmenwanderung Limbacher Teiche

Treff: Tierparkstraße, 09212 Limbach-Oberfrohna (großer Parkplatz Stadtpark)
Veranstalter: Landschaftspflegeverband Westsachsen e. V.
4 km

04.04.26, 16:00 – 17:30

Frühlingsspaziergang Burgstädt: Stadtgeschichte, Sagen & optionaler Wein-Genuss

Treff: Markt 14, 09217 Burgstädt (vor der Schwanen-Apotheke)
Veranstalter: WeinZeit am Markt Burgstädt
Anmeldung erforderlich: info@weinzeit-am-markt.de, Telefon +49 173 9368997
1 km

05./12./19./26.04.26, 13:00 – 16:00

Wie der Stein gehärtet wurde... Auf den Spuren des Chemnitzer Vulkans

Treff: Forststraße 100, 09131 Chemnitz (Parkplatz vor der „Zeisigwaldschänke")
Veranstalter: IG Sachsenführungen Chemnitz
Anmeldung erforderlich: sachsenfuehrungen@t-online.de
6 km

06.04.26, 11:00 – 16:00

Wanderung zum Ostersingen

Treff: Markt 3a, 08297 Zwönitz (Stadtinformation Zwönitz)
Veranstalter: Stadtverwaltung Zwönitz
9 km

12.04.26, 10:00 – 14:00

Mit den Blühbotschaftern unterwegs – Wenn der Frühling erwacht und Geschichten lebendig werden

Treff: S 228, 09430 Grießbach (Parkplatz an der Zschopau; bitte an Kleingeld für Parkautomat denken)
Veranstalter: Blühbotschafter
Anmeldung erforderlich: brueckn k@gmail.com, Telefon +49 172 1502975
11 km

12.04.26, 11:00 – 15:00

LaNU

Klosterbuch – Faszination – Wildbienen und blühende Streuobstwiesen

Treff: Klosterbuch 32, 04703 Leisnig OT Klosterbuch (Parkplatz am Bahnhof „Klosterbuch")
Veranstalter: Schulbauernhof Klosterbuch
Anmeldung erforderlich: Pohlroux@gmail.com, Telefon +49 163 3846699, Telefax +49 34321 68138
5,5 km

18.04.26, 09:30 – 12:30

Die Natur im Hospitalwald: Führung im Flächennaturdenkmal Naturnahe Waldzelle

Treff: Waltersdorfer Weg, 09599 Freiberg
Veranstalter: Volkshochschule Mittelsachsen
Anmeldung erforderlich: h.reinhold@vhs-mittelsachsen.de, Telefon +49 3431 6073850
2,5 km

18.04.26, 10:00 – 11:30

Waldbewirtschaftung im Revier Reitzenhain

Treff: Sportplatz Kühnhaide, 09496 Kühnhaide (Parkplatz am Sportplatz; im Ort aus Richtung Reitzenhain kommend, links in Richtung Sportplatz abbiegen)
Veranstalter: Sachsenforst - Forstbezirk Marienberg
3,1 km

Sa 18. April
So 19. April
Do 23. April
Sa 25. April

18.04.26, 10:00 – 13:00

Durch den Baumpark Ringethal und entlang der Zschopau – auf Entdeckungstour mit dem Minister

Treff: Kockisch, 09648 Ringethal (Parkplatz an der Hängebrücke)
Veranstalter: Sachsenforst - Forstbezirk Chemnitz, Revier Hainichen
Anmeldung erforderlich bis 15.04.: https://mitdenken.sachsen.de/-FTdEwjHw, Telefon +49 3727 956603
5 km

18.04.26, 10:00 – 13:30

Waldbewirtschaftung unter Berücksichtigung von Naturschutz und Erholung

Treff: Galgenweg, 09599 Freiberg (Parkplatz Großteich (Soldatenteich) Stadtwald Freiberg)
Veranstalter: Sachsenforst - Forstbezirk Marienberg
5 km

19.04.26, 09:00 – 14:00

32. Frühjahrswanderung des Heimat- und Verkehrsvereins „Rochlitzer Muldental" e. V.

Treff: Talstraße, 09661 Dreiwerden (Parkplatz)
Veranstalter: Heimat- und Verkehrsverein Rochlitzer Muldental e. V.
Anmeldung erforderlich: info@rochlitzer-muldental.de, Telefon +49 3737 7863620
13 km

23.04.26, 16:00 – 18:00

Welche Vögel kommen in Chemnitz vor?

Treff: Leipziger Straße 147, 09114 Chemnitz
Veranstalter: Botanischer Garten Chemnitz
2 km

25.04.26, 07:00 – 09:00

Vogelstimmenwanderung im Austelpark Zwönitz

Treff: Austelweg, 08297 Zwönitz (Wanderparkplatz oberhalb der Austelvilla)
Veranstalter: Stadtverwaltung Zwönitz
Anmeldung erforderlich: zentrale@naturschutzzentrum-erzgebirge.de, Telefon +49 3733 56290, Telefax +49 3733 562999
2 km

25.04.26, 09:00 – 11:30

NaturTour: Vogelstimmenwanderung Rödlitz

Treff: Kärrner Weg 39d, 09350 Rödlitz
Veranstalter: Landschaftspflegeverband Westsachsen e. V.
5 km

25.04.26, 09:00 – 14:00

Prinzenhöhle und Bergbauspuren

Treff: Querweg, 08294 Lößnitz (Wanderparkplatz Hartensteiner Straße (Schieferloch))
Veranstalter: Stadtverwaltung Zwönitz
Anmeldung erforderlich: kerstinmeinhold@web.de, Telefon +49 174 6833848
22 km

25.04.26, 09:30 – 13:30

Von Bünaus Stollen zu Bünaus Schloss

Treff: Zinnwald Wendeplatz 3, 01773 Zinnwald-Georgenfeld (per Bus: Linien 360/398 direkt Dresden Hbf. um 08:15 Uhr ohne Umstieg nach Zinnwald-Georgenfeld, Wendeplatz; Bus 360 nach Teplice Hlavní nádraží (Bhf. Tschechien))
Veranstalter: Osterzgebirgsmuseum Schloss Lauenstein
Anmeldung erforderlich: wilke@schloss-lauenstein.de, Telefon +49 1607773689
10 km

26.04.26, 09:00 – 11:30

3. Vogelstimmenwanderung in Grünhainichen

Treff: Am Güterbahnhof, 09579 Grünhainichen (Bahnhof Grünhainichen-Borstendorf)
Veranstalter: Verwaltungsverband Wildenstein
3 km

26.04.26, 09:00 – 15:00

Wanderung auf dem Kurortrundweg Thermalbad Wiesenbad

Treff: Freiberger Straße, 09488 Thermalbad Wiesenbad (vor der Kurparkhalle in Thermalbad Wiesenbad; Parkplätze sind ausreichend vorhanden)
Veranstalter: Gemeinde Thermalbad Wiesenbad
Anmeldung erforderlich: herrberger.neundorf@t-online.de
16,5 km

03.05.26, 07:00 – 09:00

Im Chor der Morgenstimmen – Mit den Blühbotschaftern unterwegs

Treff: Planetenwanderweg Drebach, 09430 Ehrenfriedersdorf (kleiner Wanderparkplatz)
Veranstalter: Blühbotschafter
Anmeldung erforderlich: brueckn k@gmail.com, Telefon +49 172 1502975
5 km

03./10./17./24./31.05.26, 13:00 – 16:00

Wie der Stein gehärtet wurde... Auf den Spuren des Chemnitzer Vulkans

Treff: Forststraße 100, 09131 Chemnitz (Parkplatz vor der „Zeisigwaldschänke")
Veranstalter: IG Sachsenführungen Chemnitz
Anmeldung erforderlich: sachsenfuehrungen@t-online.de
6 km

05.05.26, 13:30 – 16:30

LaNU

Exkursion zu Lebensräumen von Insekten – unterwegs mit Blühbotschaftern

Treff: Dittersdorfer Straße 71, 09439 Amtsberg OT Dittersdorf (Parkplatz an der Kirche)
Veranstalter: Erlebnisschmiede Erzgebirge
Anmeldung erforderlich: kristina.h@erlebnisschmiede-erzgebirge.de, Telefon +49 17656751400
7 km

07.05.26, 09:10 – 12:30

Zur Teufelskanzel

Treff: Bahnhofstraße, 09405 Zschopau (Bahnhof Zschopau, Zugankunft des RB 30 aus Chemnitz 09:08 Uhr)
Veranstalter: Chemnitzer Wandersportverein e. V.
Anmeldung erforderlich: Telefon +49 172 9120337
11 km

07.05.26, 14:00 – 16:00

Aussichtsturm Heidelberg

Treff: Wüstenbrander Schulstraße 42, 09337 Hohenstein-Ernstthal (an der Straße nahe der Grundschule parken)
Veranstalter: Mehrgenerationenhaus Hohenstein-Ernstthal
Anmeldung erforderlich: mgh@iws-westsachsen.de, Telefon +49 3723 678053
4 km

07.05.26, 16:00 – 18:00

Welche Vögel kommen in Chemnitz vor?

Treff: Leipziger Straße 147, 09114 Chemnitz
Veranstalter: Botanischer Garten Chemnitz
2 km

09.05.26, 09:00 – 12:00

„Es grünt so grün": Was passiert, wenn die Natur erwacht?

Treff: Am Landratsamt 3, 09648 Mittweida (Haus A, Haupteingang)
Veranstalter: Volkshochschule Mittelsachsen
Anmeldung erforderlich: h.reinhold@vhs-mittelsachsen.de, Telefon +49 3431 6073850
5 km

09.05.26, 10:00 – 12:00

Müllsammelwanderung mit dem Förster

Treff: Auer Straße 82, 08344 Grünhain (Haus des Gastes Grünhain)
Veranstalter: Sachsenforst - Forstbezirk Neudorf
Anmeldung erforderlich: Claudia.Weiss@sachsenforst.sachsen.de, Telefon +49 3774 8989810
3 km

09.05.26, 10:00 – 14:00

LaNU

Vielfältig und faszinierend – Insekten sind überall

Treff: Langer Flügelweg, 09599 Kleinwaltersdorf (Bus 750 hält direkt dort; Parkplatz dort und in gegenüberliegender Querstraße vorhanden)
Veranstalter: Dorothea Hoheisel
Anmeldung erforderlich: dorothea.hoheisel@web.de, Telefon +49 152 068095777
4,5 km

09.05.26, 10:15 – 13:30

Bienenmühle – Holzhau: Wandern im Höhenrausch

Treff: Bahnhofstraße 1, 09623 Bienenmühle (Bahnhof Bienenmühle (Ankunft des Zuges: 10:13 Uhr))
Veranstalter: Chemnitzer Wandersportverein e. V.
10 km

10.05.26, 13:00 – 16:00

LaNU

Rindenbrütende Insekten in der FSC-Klimawald-Referenzfläche „Märchenwald" im Zeisigwald Chemnitz

Treff: Forststraße 100, 09131 Chemnitz (Parkplatz vor der „Zeisigwaldschänke")
Veranstalter: IG Sachsenführungen Chemnitz
Anmeldung erforderlich: sachsenfuehrungen@t-online.de
6 km

13.05.26, 09:00 – 13:00

Im Reich des Försters: Der Wald als Quelle der Gesundheit

Treff: Wartburg, 09514 Pockau-Lengefeld (Bahnhof Wünschendorf-Reifland)
Veranstalter: Sachsenforst - Forstbezirk Marienberg
Anmeldung erforderlich: Mischa.Schubert@sachsenforst.sachsen.de, Telefon +49 162 2998912
5 km

14.05.26, 09:30 – 11:30

Wild & Bunt: Kräuterführung Stadtpark Chemnitz

Treff: Scheffelstraße 99, 09120 Chemnitz (an der Parkgaststätte „Rosarium“)
Veranstalter: KräuterSchule Sachsen
Anmeldung erforderlich: info@kraeuterschule-sachsen.de, Telefon +49 37292 20213
2 km

14.05.26, 10:30 – 12:30

Wer wohnt denn da im Wald? – für Kinder zw. 4 und 8 Jahren

Treff: Greifensteinstraße 44, 09427 Ehrenfriedersdorf (Touristinformation an den Greifensteinen)
Veranstalter: Erzgebirgsverein e. V.
Anmeldung erforderlich: ev-hauptwanderwartin@web.de, Telefon +49 155 61381733
2,5 km

20.05.26, 16:00 – 19:00

Essbares am Wanderweg

Treff: Untere Bahnhofstraße, 09380 Thalheim/Erzgebirge (Parkplatz am Bahnhof Thalheim/Erzgeb.)
Veranstalter: Gemeinnützige Stiftung Tholm
Anmeldung erforderlich: info@tholm.art, Telefon +49 3721 2690787
4 km

23.05.26, 09:00 – 13:00

NaturTour: Vogelstimmenwanderung Waldenburg

Treff: Grünfelder Straße 40, 08396 Waldenburg (Grünfelder Park; Parkplatz am Schloss)
Veranstalter: Landschaftspflegeverband Westsachsen e. V.
5 km

Sa 23. Mai
Mi 27. Mai
Do 28. Mai
Sa 30. Mai
So 31. Mai

23.05.26, 09:00 – 14:00

Panoramarundweg Elterlein

Treff: Zwönitzer Straße, 09481 Elterlein (Wanderparkplatz Ausspanne, gegenüber der Silver Rock Ranch Elterlein)
Veranstalter: Stadtverwaltung Zwönitz
Anmeldung erforderlich: kerstinmeinhold@web.de, Telefon +49 174 6833848
23 km

27.05.26, 10:00 – 14:00

Neudorfer Panoramatour mit Suppenfinale

Treff: Karlsbader Straße 164, 09465 Sehmatal (Parkplatz am Suppenmuseum Neudorf)
Veranstalter: Genusswandern im Sehmatal
Anmeldung erforderlich: genusswandern-im-sehmatal@gmx.de, Telefon +49 174 3296015
10 km

27.05.26, 17:00 – 19:00

Sex im Garten

Treff: Leipziger Straße 147, 09114 Chemnitz
Veranstalter: Botanischer Garten Chemnitz
1,5 km

28.05.26, 14:00 – 15:30

Hirschgrund Oberlungwitz mit Picknick

Treff: Erlbacher Straße 19, 09353 Oberlungwitz (Parkplatz an der Gaststätte und gegenüber an der Straße)
Veranstalter: Mehrgenerationenhaus Hohenstein-Ernstthal
Anmeldung erforderlich: mgh@iws-westsachsen.de, Telefon +49 3723 678053
4,5 km

30.05.26, 09:00 – 13:00

Wald und Wiese im Wandel

Treff: Am Helmgarten 4, 09405 Zschopau (Parkplatz am Bürohaus)
Veranstalter: Sachsenforst - Forstbezirk Marienberg, Revier Börnichen
4 km

31.05.26, 11:00 – 14:00

Mit dem Förster und BUND Sachsen auf Pfaden zu Geschichte, Waldbau und Naturschutz am Fichtelberg

Treff: Emil-Riedel-Straße 52, 09484 Oberwiesenthal („Basislager Fichtelberg“)
Veranstalter: BUND Dresden und Sachsenforst - Forstbzirk Neudorf
Anmeldung erforderlich: naturschutz@bund-dresden.de, Telefon +49 351 27514800
6 km

31.05.26, 13:30 – 16:00

Naturkundliche Wanderung

Treff: Dr.-Wilhelm-Külz-Allee, 09496 Marienberg (Parkplatz gegenüber des EDEKA)
Veranstalter: NABU-Kreisverband Mittleres Erzgebirge e. V.
Anmeldung erforderlich: mittleres-erzgebirge@nabu-sachsen.de
8 km

31.05.26, 14:00 – 16:00

Blüten am Bach, Geschichte am Weg – Frühlingsspaziergang durchs Goldbachtal in Brand-Erbisdorf

Treff: Turnerstraße 1, 09618 Brand-Erbisdorf (kostenloser Parkplatz an der Tunerstraße (an der Feuerwehr))
Veranstalter: HeidiSima: HElnrich, Dleter (www.provilm.de) + SIgrid MArkstein (www.profiguides.de)
Anmeldung erforderlich: elbe@online.de, Telefon +49 172 3704714
1,5 km

03.06.26, 16:00 – 18:00

Natur entdecken rund um das AmbrossGut in Schönbrunn

Treff: Kirchstraße 34, 09429 Wolkenstein OT Schönbrunn (Parkplatz AmbrossGut)
Veranstalter: Landschaftspflegeverband „Zschopau-/Flöhatal" e. V.
Anmeldung erforderlich: scholz@lpv-pobershau.de, Telefon +49 37369 274290
2,5 km

06.06.26, 14:00 – 17:00

Historische Gebäude und Plätze in unserem Dorf umrahmt von Blühwiesen

Treff: Hauptstraße 83, 09390 Gornsdorf (Parkplätze am und um das Rathaus vorhanden; Bus Linie Stollberg)
Veranstalter: Gemeinde Gornsdorf/Erzgbirge - Wegewart
Anmeldung erforderlich: ulrich_hueller@web.de, Telefon +49 1762 0036141
4 km

07.06.26, 09:00 – 12:00

Auf den Spuren des kleinen Heupferds – Familien-Geocache mit den Blühbotschaftern

Treff: Planetenwanderweg Drebach, 09430 Ehrenfriedersdorf (begrenzte Parkmöglichkeiten auf beiden Seiten der Thumer Straße)
Veranstalter: Blühbotschafter Chemnitz
Anmeldung erforderlich: moritzneubert@gmx.de
3,5 km

07./14./21./28.06.26, 13:00 – 16:00

Wie der Stein gehärtet wurde... Auf den Spuren des Chemnitzer Vulkans

Treff: Forststraße 100, 09131 Chemnitz (Parkplatz vor der „Zeisigwaldschänke")
Veranstalter: IG Sachsenführungen Chemnitz
Anmeldung erforderlich: sachsenfuehrungen@t-online.de
6 km

07.06.26, 14:00 – 16:00

Grünes Erbe der Saigerhütte in Olbernhau

Treff: Rothenthaler Straße, 09526 Olbernhau (Zugang zum Parkplatz an der Rothenthaler Straße (Saigerhütte))
Veranstalter: HeidiSima: HElnrich, DIeter (www.provilm.de) + SIgrid MArkstein (www.profiguides.de)
Anmeldung erforderlich: elbe@online.de, Telefon +49 172 3704714
1,5 km

13.06.26, 09:00 – 12:00

Kräuterwanderung

Treff: Am Anger 1a, 08297 Zwönitz (Heimatmuseum „Knochenstampfe“)
Veranstalter: Stadtverwaltung Zwönitz
5 km

13.06.26, 10:00 – 13:00

Ab in den Bach – das feuchtfröhliche Abenteuer!

Treff: Winkel, 09235 Burkhardtsdorf (am Parkplatz Teichhaus)
Veranstalter: Freiberuflicher Hydrobiologe und Wildnispädagoge
Anmeldung erforderlich: info@riverbalance-kuhnitzsch.com, Telefon +49 1764 3287313
4 km

15.06.26, 16:30 – 18:00

BUND Chemnitz – Insekten fördern, Vielfalt bewahren: Initiative iNUVERSUMM im Botanischen Garten.

Treff: Leipziger Straße 147, 09114 Chemnitz
Veranstalter: Botanischer Garten Chemnitz
1,5 km

18.06.26, 17:00 – 18:30

Heilpflanzen-Führung

Treff: Leipziger Straße 147, 09114 Chemnitz
Veranstalter: Botanischer Garten Chemnitz
1,5 km

So 7. Juni
Sa 13. Juni
Mo 15. Juni
Do 18. Juni

20.06.26, 09:25 – 14:30

Zum vergessenen Dorf Königsmühle

Treff: Bahnhofstraße 7, 09484 Oberwiesenthal (Bahnhof Oberwiesenthal (Ankunft Linienbus: 09:25 Uhr))
Veranstalter: Chemnitzer Wandersportverein e. V.
Anmeldung erforderlich: Telefon +49 1512 6961198
15 km

21.06.26, 10:00 – 15:00

Neudorfer Panoramatour mit Suppenfinale

Treff: Karlsbader Straße 164, 09465 Sehmatal (Parkplatz am Suppenmuseum Neudorf)
Veranstalter: Genusswandern im Sehmatal
Anmeldung erforderlich: genusswandern-im-sehmatal@gmx.de,
Telefon +49 174 3296015
10 km

24.06.26, 17:00 – 19:00

Duft im Garten

Treff: Leipziger Straße 147, 09114 Chemnitz
Veranstalter: Botanischer Garten Chemnitz
2 km

25.06.26, 09:35 – 14:30

Durchs Lößnitztal zum Bergmännel

Treff: Bahnhofstraße, 09573 Hohenfichte (Bahnhof Hohenfichte (Zugankunft RB 81: 09:35 Uhr))
Veranstalter: Chemnitzer Wandersportverein e. V.
Anmeldung erforderlich: Telefon +49 172 9120337
12 km

27.06.26, 08:00 – 12:00

Geyerscher Wald

Treff: Jahnsbacher Straße, 08297 Hormersdorf (Wanderparkplatz Jahnsbacher Straße, Hormersdorf)
Veranstalter: Stadtverwaltung Zwönitz
Anmeldung erforderlich: kerstinmeinhold@web.de, Telefon +49 174 6833848
18 km

27.06.26, 19:30 – 21:00

NaturTour: Abendführung im Hirschgrund Oberlungwitz

Treff: Abteistraße 13, 09353 Oberlungwitz (Parkplatz)
Veranstalter: Landschaftspflegeverband Westsachsen e. V.
5 km

Oberlausitz
Region O

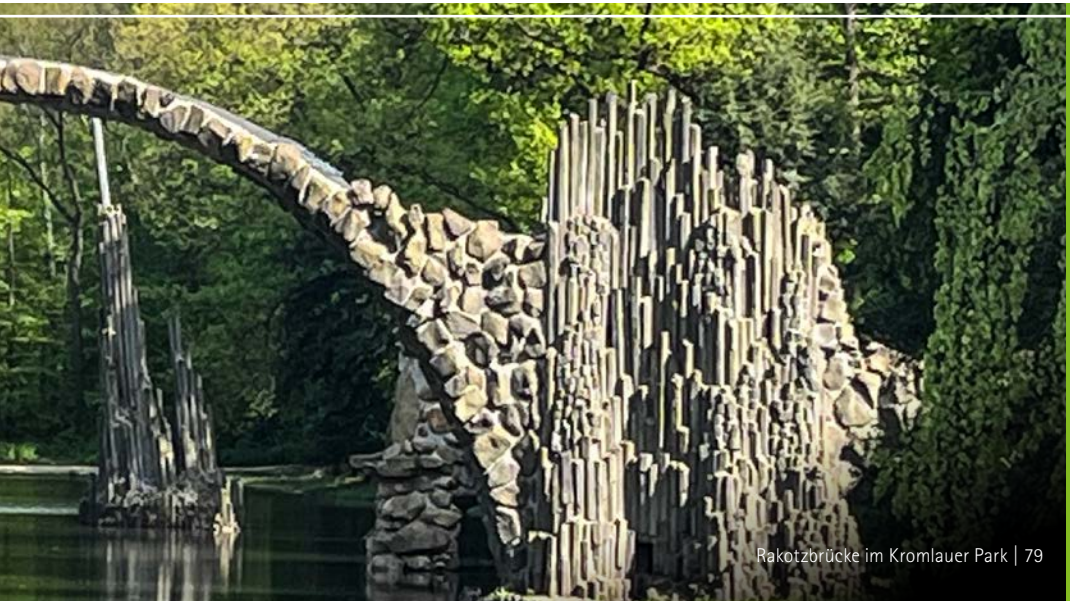

Rakotzbrücke im Kromlauer Park | 79

Fr 3. April
Mo 6. April
Di 7. April

03.04.26, 10:00 – 13:00

Biologische Vielfalt und Heimatgeschichte – Wanderung über den Naturerlebnispfad Kreba-Neudorf

Treff: Schmiedeweg, 02906 Kreba-Neudorf (Parkplätze am Schmiedeweg oder hinter der Schule)
Veranstalter: Sachsenforst - Biosphärenreservatsverwaltung Oberlausitzer Heide- und Teichlandschaft
Anmeldung erforderlich: broht.poststelle@sachsenforst.sachsen.de, Telefon +49 35932 3650
7 km

06.04.26, 09:00 – 15:00

Frühlingswanderung durch die Commerauer Teiche

Treff: Mönauer Straße, 02694 Malschwitz OT Lieske (am Ochsenteich ca. 500 m Ortsausgang Lieske Richtung Mönau)
Veranstalter: Sachsenforst - Biosphärenreservatsverwaltung Oberlausitzer Heide- und Teichlandschaft
Anmeldung erforderlich: broht.poststelle@sachsenforst.sachsen.de, Telefon +49 35932 3650
10 km

07.04.26, 10:00 – 12:00

Wolfsrallye – ab ca. 6 Jahren (mit erwachsener Begleitung)

Treff: Am Erlichthof 15, 02956 Rietschen (Büro der Umweltbildungsstelle Wolf am Erlichthof)
Veranstalter: Umweltbildungsstelle Wolf
Anmeldung erforderlich: wolfsscheune-rietschen@kreis-gr.de, Telefon +49 35772 46762
1 km

07.04.26, 10:00 – 13:00

Exkursion zum Welttag des Bibers

Treff: Paul-Mühsam-Straße, 02827 Görlitz
Veranstalter: Landschaftspflegeverband Oberlausitz e. V.
Anmeldung erforderlich: bildung.lpv.ol@gmail.com, Telefon +49 35828 70414, Telefax +49 35828 88511
4 km

10.04.26, 10:00 – 15:00

Genusswandern im Herzen der Zentrallausitz zu beiden Seiten der Neiße

Treff: Kulturinsel Einsiedel 1, 02829 Zentendorf (aus Richtung Görlitz kommend hinter Zentendorf Richtung Rothenburg vor der „Geheimen Welt von Turisede" rechts auf den Neißeweg abbiegen bis zur Schwimmbrücke und Bootsanlegesteg fahren)
Veranstalter: Künstlerische Holzgestaltung Bergmann GmbH
Anmeldung erforderlich: buchung@turisede.de, Telefon +49 35891 49121
11 km

11.04.26, 10:00 – 13:00

Exkursion ins Biberrevier

Treff: Pendlerparkplatz Niederseifersdorf, 02894 Arnsdorf
Veranstalter: Landschaftspflegeverband Oberlausitz e. V.
Anmeldung erforderlich: bildung.lpv.ol@gmail.com, Telefon +49 35828 70414, Telefax +49 35828 88511
4 km

12.04.26, 10:00 – 15:00

Auf Pumphuts Pfaden zum Pan Dietrich

Treff: Bahnhofstraße 5, 02681 Wilthen (Pumphutfigur, Nähe Rathaus)
Veranstalter: Tourist-Information Wilthen, NaturFreunde Wilthen e. V., Stadtverwaltung Wilthen
10 km

17.04.26, 09:30 – 13:00

Auf Frühlingsspurensuche am Bröthener See

Treff: Burgplatz 1, 02977 Hoyerswerda (Bushaltestelle Am Lessinghaus)
Veranstalter: CSB gGmbH
Anmeldung erforderlich: kita-zoo@csb-miltitz.de, Telefon +49 3571 426386
3,5 km

18.04.26, 10:00 – 12:00

Auf historischen Spuren im romantischen Hausgrund

Treff: Friedrich-Engels-Straße, 02797 Oybin (Bahnhof Kurort Oybin)
Veranstalter: Gebirgsverein OYBIN 1880 e. V.
Anmeldung erforderlich: gebirgsverein-oybin@web.de, Telefon +49 35844 70509
3 km

18.04.26, 10:00 – 12:00

Der Wolf und die 7 Vöglein – ab ca. 10 Jahren (mit erwachsener Begleitung)

Treff: Am Erlichthof 15, 02956 Rietschen (an der Wolfsscheune auf dem Erlichthof)
Veranstalter: Umweltbildungsstelle Wolf
Anmeldung erforderlich: wolfsscheune-rietschen@kreis-gr.de, Telefon +49 35772 46762
4 km

18.04.26, 10:30 – 14:30

Unser Rotstein – Hier ist die Haselmaus zu Haus

Treff: Zum Rotstein, 02708 Löbau (über die B6 Abzweig Dolgowitz, am Parkplatz auf halber Höhe zum Rotstein, nahe des Sendemastes)
Veranstalter: Landschaftspflegeverband Oberlausitz e. V.
Anmeldung erforderlich: bildung.lpv.ol@gmail.com, Telefon +49 35828 70414, Telefax +49 35828 88511
4,5 km

19.04.26, 07:00 – 10:00

Mit dem Ranger unterwegs: Vogelstimmenwanderung in Feld und Wiese

Treff: Halbendorfer Straße 213A, 02906 Klitten (Agrargenossenschaft Klitten; ca. 50 m weiter bis zur Plattenstraße)
Veranstalter: Sachsenforst - Biosphärenreservatsverwaltung Oberlausitzer Heide- und Teichlandschaft
Anmeldung erforderlich: broht.poststelle@sachsenforst.sachsen.de, Telefon +49 35932 3650
5 km

20.04.26, 17:00 – 19:00

Frühlingsspaziergang durch das Seifersdorfer Tal

Treff: Schönborner Weg 4, 01454 Seifersdorf (Wanderparkplatz Seifersdorf an der Freiwilligen Feuwerwehr)
Veranstalter: Seifersdorfer Thal e. V.
3 km

22.04.26, 09:05 – 11:30

Weißes Gold & Frühlingsgrün: Caminau erleben

Treff: Zum Grenzstein 12, 02699 Königswartha OT Caminau (am Eingang der Caminauer Kaolinwerk GmbH)
Veranstalter: CSB gGmbH
Anmeldung erforderlich: kita-koenigswartha@csb-miltitz.de, Telefon +49 35931 20311, Telefax +49 35931 29339
2 km

22.04.26, 13:30 – 15:00

Der Wolf in unseren Wäldern

Treff: Am Stadtrand 2,
02977 Hoyerswerda
(Grundschule „Handrij Zeiler")
Veranstalter: CSB gGmbH
Anmeldung erforderlich:
kita-handrij-zejler@csb-miltitz.de,
Telefon +49 3571 6052373
3 km

22.04.26, 14:30 – 16:00

Kurzwanderung durch den Freizeitkomplex Ost in Hoyerswerda

Treff: Nieskyer Straße 13,
02977 Hoyerswerda (Parkplatz am Waldrand direkt am FKO)
Veranstalter: Christlich-Soziales Bildungswerk Sachsen e. V.
Anmeldung erforderlich:
bernd.latta@csb-miltitz.de,
Telefon +49 3571 979164
2 km

22.04.26, 15:00 – 18:00

Die Parks und Gärten von Görlitz entdecken

Treff: Obermarkt 32,
02826 Görlitz (vor der Görlitz-Information am Brunnen)
Veranstalter: Europastadt GörlitzZgorzelec GmbH
Anmeldung erforderlich:
willkommen@europastadt-goerlitz.de,
Telefon +49 3581 475722
7,5 km

23.04.26, 09:00 – 11:30

Pflege der Umweltkompetenz

Treff: Gartenstraße 33,
02977 Hoyerswerda
OT Bröthen-Michalken (Kindertagesstätte „Waldsee")
Veranstalter: CSB gGmbH
Anmeldung erforderlich:
kita-broethen@csb-miltitz.de
3 km

25.04.26, 08:00 – 11:00

„Wer singt denn da?" Vogelstimmenwanderung im NSG Gohrischheide

Treff: Waldstraße 14, 01619 Zeithain (Sportplatz Gohlis)
Veranstalter: Sachsenforst - NSG-Verwaltung Königsbrücker Heide/Gohrischheide Zeithain
Anmeldung erforderlich: NSGKoenigsbrueck.Poststelle@sachsenforst.sachsen.de, Telefon +49 35795 4990100
3 km

26.04.26, 14:00 – 17:00

Spaziergang durch Uhyst – Spurensuche und Informationen aus der Geschichte der Uhyster Anstalten

Treff: Hauptstraße 12, 02943 Boxberg/O.L. (an der Uhyster Barockkirche)
Veranstalter: Förderverein „Adelspädagogium-Dannenberghaus" e. V.
2 km

28.04.26, 17:00 – 19:00

Brutvögel im Offenland

Treff: Seestraße, 02827 Görlitz (am Parkplatz Klein Neundorf am Ende der Straße)
Veranstalter: Landschaftspflegeverband Oberlausitz e. V.
Anmeldung erforderlich: bildung.lpv.ol@gmail.com, Telefon +49 35828 70414, Telefax +49 35828 88511
2 km

29.04.26, 13:30 – 15:00

Der Wolf in unseren Wäldern

Treff: Am Stadtrand 2, 02977 Hoyerswerda (Grundschule „Handrij Zeiler")
Veranstalter: CSB gGmbH
Anmeldung erforderlich: kita-handrij-zejler@csb-miltitz.de, Telefon +49 3571 6052373
3 km

01.05.26, 10:00 – 13:00

Wälder, Felder und Gewässer – Kulturlandschaft um Koblenz

Treff: Mortkaer Straße, 02999 Lohsa OT Koblenz (Bahnübergang Mortkaer Straße)
Veranstalter: Sachsenforst - Biosphärenreservatsverwaltung Oberlausitzer Heide- und Teichlandschaft
Anmeldung erforderlich: Telefon +49 173 9616052
4 km

Sa 25. April
So 26. April
Di 28. April
Mi 29. April
Fr 1. Mai

03.05.26, 10:00 – 13:00

Försterwanderung zum Thema: Wald im Wandel des Klimas

Treff: Siedlung 28, 02979 Burgneudorf (Vereinshaus des Burgneudorf e. V.)
Veranstalter: Sachsenforst - Forstbezirk Oberlausitz
Anmeldung erforderlich: Thomas.Kappert@sachsenforst.sachsen.de, Telefon +49 173 961 6057
6 km

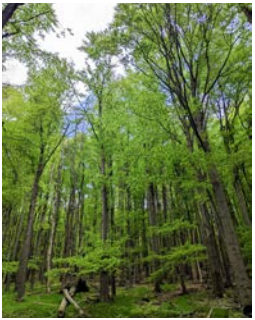

05.05.26, 09:15 – 11:00

Müll im Wald

Treff: Gartenstraße 1a, 01920 Nebelschütz (Parkplatz an der Kindertagesstätte)
Veranstalter: CSB gGmbH
Anmeldung erforderlich: kita-nebelschuetz@csb-miltitz.de, Telefon +49 3578 302463
3 km

06.05.26, 08:00 – 11:00

Wasservögel-GANS nah – Gefiederte Freunde am Teich

Treff: Bahnhofstraße 59, 02994 Wiednitz (Kindertagesstätte; Beginn Wanderung am Großteich 08:30 Uhr)
Veranstalter: CSB gGmbH
Anmeldung erforderlich: kita-wiednitz@csb-miltitz.de, Telefon +49 35723 490028
4 km

06.05.26, 08:30 – 11:00

Entlang des Klosterwassers

Treff: An der Hohle 6, 01920 Panschwitz-Kuckau (Kindertagesstätte)
Veranstalter: CSB gGmbH
Anmeldung erforderlich: kita-panschwitz-kuckau@csb-miltitz.de
2,5 km

06.05.26, 09:00 – 11:30

Der Boden des Waldes ist ein Paradies

Treff: August-Bebel-Straße 21, 02997 Wittichenau (Kindertagesstätte)
Veranstalter: CSB gGmbH
Anmeldung erforderlich: simone.posch@csb-miltitz.de, Telefon +49 35725 70438
3 km

06.05.26, 13:30 – 15:00

Der Wolf in unseren Wäldern

Treff: Am Stadtrand 2, 02977 Hoyerswerda (Grundschule „Handrij Zeiler")
Veranstalter: CSB gGmbH
Anmeldung erforderlich: kita-handrij-zejler@csb-miltitz.de, Telefon +49 3571 6052373
3 km

07.05.26, 17:00 – 19:00

Frühling im Bergpark des Weltkulturerbes Muskauer Park

Treff: Hermannsbad, 02953 Bad Muskau (parkseitiges Ende vom Bahnhof der Waldeisenbahn)
Veranstalter: NABU-Regionalgruppe Weißwasser
Anmeldung erforderlich: nabu-wsw@email.de, Telefon +49 15123683543, Telefax +49 32129452011
5 km

09.05.26, 10:00 – 13:00

Försterwanderung in den Königshainer Bergen

Treff: Dorfstraße 147, 02829 Königshain (Wanderparkplatz Königshain oberhalb Alter Bahnhof)
Veranstalter: Sachsenforst - Forstbezirk Oberlausitz
Anmeldung erforderlich: Stefan.Weigt@sachsenforst.sachsen.de, Telefon +49 173 7632043
8 km

09.05.26, 13:00 – 15:30

Mit dem Ranger unterwegs: Frühlingswanderung durch die Teichgruppe Guttau

Treff: Warthaer Dorfstraße 29, 02694 Malschwitz OT Wartha (am HAUS DER TAUSEND TEICHE)
Veranstalter: Sachsenforst - Biosphärenreservatsverwaltung Oberlausitzer Heide- und Teichlandschaft
Anmeldung erforderlich: broht.poststelle@sachsenforst.sachsen.de, Telefon +49 35932 3650
4 km

10.05.26, 07:00 – 10:00

Mit dem Ranger unterwegs: Vogelstimmenwanderung entlang von Teich und Röhricht

Treff: Warthaer Dorfstraße 29, 02694 Malschwitz OT Wartha (am HAUS DER TAUSEND TEICHE)
Veranstalter: Sachsenforst - Biosphärenreservatsverwaltung Oberlausitzer Heide- und Teichlandschaft
Anmeldung erforderlich: broht.poststelle@sachsenforst.sachsen.de, Telefon +49 35932 3650
3 km

10.05.26, 10:30 – 14:00

LaNU

Insekten, Pilze und mehr in Feuchtgebieten und Dünen bei Rietschen

Treff: Turnerweg 6, 02956 Rietschen (Touristinformation Erlichthof Rietschen)
Veranstalter: Naturforschende Gesellschaft der Oberlausitz e. V. / LaNU
Anmeldung erforderlich: kontakt@erlichthof.de, Telefon +49 35772 40235
6 km

15.05.26, 10:00 – 14:00

Vogelwelt am Teich im Verlauf der Jahreszeiten – Frühling

Treff: Schmiedeweg, 02906 Kreba-Neudorf
Veranstalter: Sachsenforst - Biosphärenreservatsverwaltung Oberlausitzer Heide- und Teichlandschaft
Anmeldung erforderlich: kasper.joerg@gmx.de, Telefon +49 170 8066908
6 km

16.05.26, 07:30 – 11:00

„Wer singt denn da?" – Vogelstimmenwanderung im NSG Königsbrücker Heide

Treff: Moselbruchweg, 01936 Königsbrück (Biberhütte am See der Freundschaft)
Veranstalter: Sachsenforst - NSG-Verwaltung Königsbrücker Heide/Gohrischheide Zeithain
Anmeldung erforderlich: NSGKoenigsbrueck.Poststelle@sachsenforst.sachsen.de, Telefon +49 35795 4990100
3 km

16.05.26, 14:00 – 17:00

LaNU

Sag mir, wo die Käfer sind ...

Treff: August-Bebel-Straße 16, 02736 Oppach (vor der Willi-Hennig-Grundschule)
Veranstalter: Natur-und Landschaftsführerin
6 km

20.05.26, 15:00 – 18:00

Die Parks und Gärten von Görlitz entdecken

Treff: Obermarkt 32, 02826 Görlitz (vor der Görlitz-Information am Brunnen)
Veranstalter: Europastadt GörlitzZgorzelec GmbH
Anmeldung erforderlich: willkommen@europastadt-goerlitz.de, Telefon +49 3581 475722
7,5 km

26./27.05.26, 09:00 – 11:00

Auf den Spuren der Ameise Fridolin

Treff: Friedrich-Engels-Platz 8, 02625 Bautzen (Kindertagesstätte „Jan Radyserb-Wjela")
Veranstalter: CSB gGmbH
Anmeldung erforderlich: kita-bautzen@csb-miltitz.de, Telefon +49 3591 47092
3,5 km

30.05.26, 13:30 – 16:30

Botanische Schätze der Althalde

Treff: Seestraße, 02827 Görlitz (am Parkplatz Klein Neundorf am Ende der Straße)
Veranstalter: Landschaftspflegeverband Oberlausitz e. V.
Anmeldung erforderlich: bildung.lpv.ol@gmail.com, Telefon +49 35828 70414, Telefax +49 35828 88511
4 km

Sa 16. Mai
Mi 20. Mai
Di 26. Mai
Sa 30. Mai

30.05.26, 21:00 – 22:30

Tierisches Abendkonzert in der Teichgruppe Guttau

Treff: Warthaer Dorfstraße 29, 02694 Malschwitz OT Wartha (am HAUS DER TAUSEND TEICHE)
Veranstalter: Sachsenforst - Biosphärenreservatsverwaltung Oberlausitzer Heide- und Teichlandschaft
Anmeldung erforderlich: broht.poststelle@sachsenforst.sachsen.de, Telefon +49 35932 3650
4 km

31.05.26, 10:00 – 14:00

Führung über den Hutberg mit dem Hutbergverein

Treff: Am Hutberg 28, 01917 Kamenz (Hutberg Gaststätte - Biergarten)
Veranstalter: Stadtverwaltung Kamenz
Anmeldung erforderlich: heidrun.pallmann@gmx.de, Telefon +49 3578 312538
4,5 km

31.05.26, 10:00 – 14:00

Familienwanderung in Rammenau (Altersempfehlung 6–10 Jahre)

Treff: Am Schloß 7, 01877 Rammenau (Heimatscheune Rammenau; ausreichend Parkplätze vorhanden (kostenpflichtig); Anreise mit ÖPNV: Buslinie 520 bis Haltestelle Johann-Gottlieb-Fichte-Straße)
Veranstalter: Westlausitz e. V.
Anmeldung erforderlich: anders@region-westlausitz.de, Telefon +49 3528 41961043
4,8 km

06.06.26, 10:00 – 14:00

Libellenexkursion

Treff: Seestraße, 02827 Görlitz (am Parkplatz Klein Neundorf am Ende der Straße)
Veranstalter: Landschaftspflegeverband Oberlausitz e. V.
Anmeldung erforderlich: bildung.lpv.ol@gmail.com, Telefon +49 35828 70414, Telefax +49 35828 88511
5 km

07.06.26, 09:25 – 16:30

H-H-H, aber nicht H-H-H-H

Treff: Bahnhofstraße, 01917 Kamenz (vor dem Bahnhofsgebäude)
Veranstalter: 49onTop e. V. Gruppe Dresden
Anmeldung erforderlich: RL-bernd-fischer@web.de, Telefon +49 176 80297411
14 km

07.06.26, 10:00 – 13:00

Orchideenwanderung

Treff: Bautzener Straße 19, 02694 Malschwitz OT Kleinsaubernitz (Parkplatz ggü. der Tankstelle)
Veranstalter: Sachsenforst - Biosphärenreservatsverwaltung Oberlausitzer Heide- und Teichlandschaft
3,5 km

13.06.26, 14:00 – 16:00

Lebensraum Wald – wo der Wolf is(s)t, wächst der Wald (ab 6 Jahren mit erwachsener Begleitperson)

Treff: Turnerweg 10, 02956 Rietschen (an der Wolfsscheune auf dem Erlichthof)
Veranstalter: Umweltbildungsstelle Wolf
Anmeldung erforderlich: wolfsscheune-rietschen@kreis-gr.de, Telefon +49 35772 46762
4 km

Sa 13. Juni
So 14. Juni
Fr 19. Juni

13.06.26, 19:30 – 22:00

Abendliche Teichwanderung mit Lesung

Treff: Warthaer Dorfstraße 29, 02694 Malschwitz OT Wartha (am HAUS DER TAUSEND TEICHE)
Veranstalter: Sachsenforst - Biosphärenreservatsverwaltung Oberlausitzer Heide- und Teichlandschaft
Anmeldung erforderlich: broht.poststelle@sachsenforst.sachsen.de, Telefon +49 35932 3650
3 km

14.06.26, 09:00 – 13:00

Fototour zu den Wildgladiolen und Orchideen im Daubaner Wald

Treff: Bautzener Straße, 02906 Hohnedubrau OT Dauban (Parkplatz an der Kreuzung Bautzener Straße/Zum Sägewerk)
Veranstalter: Sachsenforst - Biosphärenreservatsverwaltung Oberlausitzer Heide- und Teichlandschaft
Anmeldung erforderlich: broht.poststelle@sachsenforst.sachsen.de, Telefon +49 35932 3650
5 km

19.06.26, 09:00 – 12:00

Forstliche Wanderung um die Schwarze Lache

Treff: An der Lache, 02906 Kreba-Neudorf OT Lache (Fischerhütte an der Schwarzen Lache)
Veranstalter: Sachsenforst - Biosphärenreservatsverwaltung Oberlausitzer Heide- und Teichlandschaft
5 km

21.06.26, 09:00 – 12:00

Mit dem Ranger unterwegs: Eine Düne ohne Meer?

Treff: Am Markt 1, 02906 Mücka
Veranstalter: Sachsenforst - Biosphärenreservatsverwaltung Oberlausitzer Heide- und Teichlandschaft
Anmeldung erforderlich: broht.poststelle@sachsenforst.sachsen.de, Telefon +49 35932 3650
5 km

26.06.26, 09:00 – 11:00

Zwischen Blüten und Wegen – ein Spaziergang durch Straßgräbchen

Treff: Schulstraße 6, 02994 Straßgräbchen (Kindertagesstätte „Meisennest")
Veranstalter: CSB gGmbH
Anmeldung erforderlich: kita-strassgraebchen@csb-miltitz.de
3 km

27.06.26, 13:00 – 18:00

Radtour ins Wolfsgebiet (empfohlenes Mindestalter: 10 Jahre)

Treff: Am Erlichthof 15, 02956 Rietschen (an der Wolfsscheune auf dem Erlichthof)
Veranstalter: Umweltbildungsstelle Wolf
Anmeldung erforderlich: wolfsscheune-rietschen@kreis-gr.de, Telefon +49 35772 46762
15 km

Vogtland/Westerzgebirge

Region V

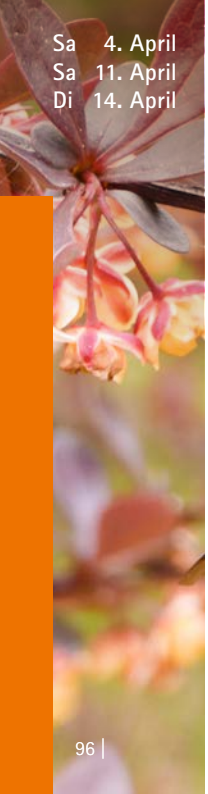

Sa 4. April
Sa 11. April
Di 14. April

04.04.26, 10:00 – 11:30

Wenn der Frühling erwacht – Ostersamstagsführung durch den Park von Bad Brambach

Treff: Badstraße 47, 08648 Bad Brambach (am Radon-Therapiezentrum)
Veranstalter: Sächsische Staatsbäder GmbH
2,5 km

04.04.26, 10:30 – 12:30

Auf der Suche nach dem Osterhasen

Treff: Alte Bernsbacher Straße 1, 08344 Grünhain-Beierfeld (auf dem Gelände vor dem König-Albert-Turm)
Veranstalter: Tourismuszweckverband Spiegelwald
Anmeldung erforderlich: post@spiegelwald.de, Telefon +49 3774 640744
6 km

11.04.26, 15:00 – 16:30

Frühlingsspaziergang am Butterberg

Treff: Treuener Straße 2, 08239 Falkenstein OT Oberlauterbach (NUZ-Remise; Parkplatz gegenüber an der Straße benutzen)
Veranstalter: Natur- und Umweltzentrum Vogtland e. V.
Anmeldung erforderlich: nuz@nuz-vogtland.de, Telefon +49 3745 75105 0
4,5 km

14.04.26, 16:00 – 18:00

Alte Buchenwälder des Goldbergs

Treff: Falkensteiner Straße, 08248 Klingenthal (Parkplatz an der Vogtlandarena)
Veranstalter: Sachsenforst - Forstbezirk Adorf
Anmeldung erforderlich: Luisa.Luettschwager@sachsenforst.sachsen.de, Telefon +49 173 3717170
4 km

16.04.26, 14:00 – 15:30

Bäckerloch – Jagdhütte Rüsdorfer Wald mit Picknick

Treff: Am Sachsenring 11b, 09337 Hohenstein-Ernstthal (vor dem Holzhandel; Parkplätze vorhanden)
Veranstalter: Mehrgenerationenhaus Hohenstein-Ernstthal
Anmeldung erforderlich: mgh@iws-westsachsen.de, Telefon +49 3723 678053
4,5 km

18.04.26, 08:00 – 11:00

LaNU

Naturkundliche Wanderung durch das Nymphental im NSG Elstersteilhänge

Treff: Plauensche Straße 3, 08547 Jößnitz
Veranstalter: NABU-Regionalverband Vogtland e. V.
7 km

18.04.26, 09:30 – 14:00

Auf Forstmeister Müller´s Pfaden – Wanderung zum Naturschutzgebiet Zauberwald

Treff: Klingenthaler Straße, 08258 Erlbach (Parkplatz 2, Kinderheim Tannenmühle Erlbach, Landesgemeinde)
Veranstalter: Sachsenforst - Forstbezirk Adorf
Anmeldung erforderlich: Luisa.Luettschwager@sachsenforst.sachsen.de, Telefon +49 173 3717170
12 km

19.04.26, 10:00 – 13:00

Vom Lößnitzer Waldkindergarten „Waldstrolche" über die Auwiesen zum Kuttengrund (Rundweg)

Treff: Dittersdorfer Straße 7A, 08294 Lößnitz (Lößnitzer Waldkindergarten „Waldstrolche", Parkplätze vorhanden)
Veranstalter: „mit Kind"-Familieninitiative Lößnitz e. V.
Anmeldung erforderlich: info@kindervilla-pusteblume.de, Telefon +49 3771 33328, Telefax +49 3771 2595318
7 km

22.04.26, 17:00 – 19:30

MTB-Tour – Ökologische Vielfalt des Landeswaldes

Treff: Floßgrabenweg, 08248 Klingenthal (Parkplatz an der Sommerrodelbahn Mühlleithen)
Veranstalter: Sachsenforst - Forstbezirk Adorf
Anmeldung erforderlich: Luisa.Luettschwager@sachsenforst.sachsen.de, Telefon +49 173 3717170
25 km

23.04.26, 09:10 – 14:00

Im Landschaftsschutzgebiet Plotzgrund

Treff: Am Bahnhof 7, 08112 Wilkau-Haßlau (Zugankunft Wilkau: 09:07 Uhr)
Veranstalter: Chemnitzer Wandersportverein e. V.
Anmeldung erforderlich: Telefon +49 1577 1460444
16 km

25.04.26, 06:00 – 09:00

Naturkundliche Führung durch den Tierpark Hirschfeld

Treff: Tierparkstraße 3, 08144 Hirschfeld (an der Kasse)
Veranstalter: Landratsamt Zwickau - Untere Naturschutzbehörde
2 km

25.04.26, 09:00 – 12:00

Das Schneeberger Berggeschrey vor 555 Jahren

Treff: Markt 6, 08289 Schneeberg (Bushaltestelle: Fürstenplatz; mgl. Parkplätze: Unter den Linden, Topfmarkt oder Ritterstraße)
Veranstalter: Kulturzentrum Goldne Sonne
Anmeldung erforderlich: touristinfo@schneeberg.de, Telefon +49 3772 2031314
9 km

25.04.26, 09:30 – 14:00

Die Geschichte der Hochmoore um Johanngeorgenstadt

Treff: Eibenstocker Straße, 08349 Johanngeorgenstadt OT Steinbach (Parkplatz Nahkauf)
Veranstalter: Stadt Johanngeorgenstadt
8 km

25.04.26, 10:00 – 13:00

Pöhlwassertal – Tag des Baumes – Nachhaltigkeit und „Neues Berggeschrey"

Treff: Luchsbachtal 19, 08340 Schwarzenberg/Erzgebirge (Parkplätze im Luchsbachtal verfügbar)
Veranstalter: Wander- und Bergführer Region Pöhlwassertal
Anmeldung erforderlich: geo.montanregion@gmx.com
5,5 km

01.05.26, 10:00 – 13:00

„Vom Huthaus zum Hüttenwehr" – Verein der Antonshütte lädt zur Grabentour durch Antonsthal ein

Treff: Jägerhäuser Straße 1, 08359 Breitenbrunn (im Huthaus der Königlich Sächsischen Antonshütte, direkt in der Ortsmitte von Antonsthal)
Veranstalter: Königlich Sächsische Antonshütte e. V.
Anmeldung erforderlich: info@antonshuette.de, Telefon +49 160 7992063
6 km

01.05.26, 21:00 – 22:30

Fledermaus-Exkursion

Treff: Treuener Straße 2, 08239 Falkenstein OT Oberlauterbach (NUZ-Umwelt-Scheune Erdgeschoss)
Veranstalter: Natur- und Umweltzentrum Vogtland e. V.
Anmeldung erforderlich: nuz@nuz-vogtland.de, Telefon +49 3745 75105 0
1 km

02.05.26, 09:30 – 13:30

Unterwegs auf dem Schneeberger-Neustädtler Bergbaulehrpfad

Treff: Lindenauer Straße 22, 08289 Schneeberg (Parkplatz am technischen Museum Siebenschlehener Pochwerk)
Veranstalter: Kulturzentrum Goldne Sonne
Anmeldung erforderlich: touristinfo@schneeberg.de, Telefon +49 3772 2031314
10,7 km

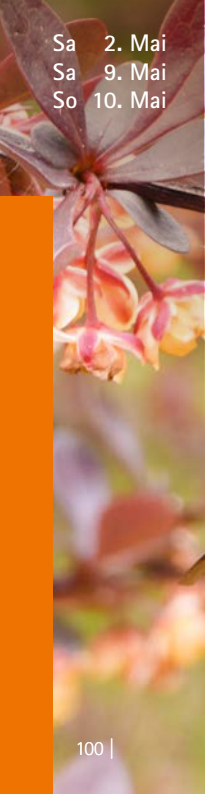

Sa 2. Mai
Sa 9. Mai
So 10. Mai

02.05.26, 10:00 – 11:30

Frühlingsspaziergang am Fronberg

Treff: Treuener Straße 2, 08239 Falkenstein OT Oberlauterbach (NUZ-Remise; Parkplatz gegenüber an der Straße benutzen)
Veranstalter: Natur- und Umweltzentrum Vogtland e. V.
Anmeldung erforderlich: nuz@nuz-vogtland.de, Telefon +49 3745 75105 0
4,5 km

02.05.26, 10:00 – 13:00

NaturTour Faszination Waldpilze: Frühjahrs-Lehrwanderung

Treff: Waldsachsener Weg, 08451 Crimmitschau (nach Tierheim Crimmitschau)
Veranstalter: Landschaftspflegeverband Westsachsen e. V.
4 km

09.05.26, 10:00 – 11:30

Frühlingszauber im Park – Maiwanderung durch die Königlichen Anlagen Bad Elster

Treff: Badstraße 6, 08645 Bad Elster (vor der Marienquelle am Badeplatz)
Veranstalter: Sächsische Staatsbäder GmbH
2,5 km

09.05.26, 10:00 – 14:00

7 Hügel – 7 Bänke: Wanderung durch das Kirchberger Granitgebiet

Treff: Neumarkt, 08107 Kirchberg (am Brunnen; Parkplätze vorhanden)
Veranstalter: Freie Wähler Kirchberg
10 km

09.05.26, 13:30 – 16:00

Am Nationalen Naturmonument Grünes Band

Treff: Dorfstraße 1, 08606 Sachsgrün (Parkplatz am Dorfgemeinschaftshaus)
Veranstalter: Nationales BUND Kompetenzzentrum Grünes Band
2,8 km

10.05.26, 08:00 – 10:00

Naturkundliche Wanderung NSG Waschteich Reuth

Treff: Am Waschteich 2, 08496 Reuth (am Ende der Straße „Am Waschteich", vor dem Seniorenheim)
Veranstalter: NABU Regionalverband Vogtland e. V.
1,5 km

10.05.26, 09:00 – 15:30

Rund um die Jahnsgrün

Treff: An der Sandleite, 08107 Hartmannsdorf bei Kirchberg (Treffpunkt ca. 50 m nach Abzweig von der Rothenkirchener Straße)
Veranstalter: Sachsenforst - Forstbezirk Plauen
Anmeldung erforderlich: Holger.Buchta@sachsenforst.sachsen.de, Telefon +49 174 3379606
12,5 km

10.05.26, 10:00 – 13:00

Der Stadtwald Reichenbach im Wandel – ein Förster erklärt

Treff: Mylauer Straße, 08491 Mühlwand (Parkplatz Göltzschtalradweg)
Veranstalter: Sachsenforst - Forstbezirk Plauen
Anmeldung erforderlich: Dominik.Feudel@sachsenforst.sachsen.de, Telefon +49 174 3379608
4,5 km

16.05.26, 09:00 – 16:00

Auf und ab am Pöhlwassertal

Treff: Karlsbader Straße 64, 08340 Schwarzenberg (Bahnhof Erla; Zugankunft RE 3: 09:05 Uhr)
Veranstalter: Chemnitzer Wandersportverein e. V.
Anmeldung erforderlich: Telefon +49 1512 6961198
21 km

16.05.26, 09:30 – 13:00

Auf den Spuren der alten Flößer

Treff: Floßplatz in Muldenberg, 08223 Grünbach-Muldenberg (Vereinshütte des Flößervereins)
Veranstalter: Flößerverein Muldenberg e. V.
6 km

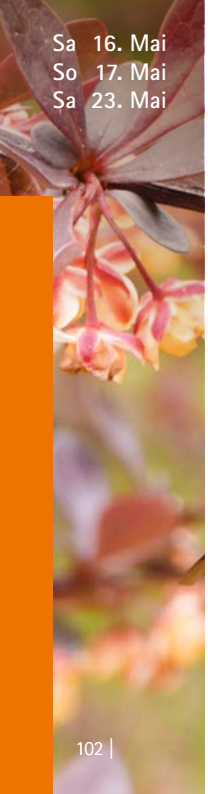

Sa 16. Mai
So 17. Mai
Sa 23. Mai

16.05.26, 10:00 – 12:00

Frühling in Schneeberg – 555 Jahre Berggeschrey

Treff: Markt 6, 08289 Schneeberg (Bushaltestelle: Fürstenplatz; Parkplätze: Ritterstraße, Unter den Linden, Topfmarkt)
Veranstalter: Kulturzentrum Goldne Sonne
Anmeldung erforderlich: touristinfo@schneeberg.de, Telefon +49 3772 2031314
3,5 km

16.05.26, 10:00 – 13:00

In besten Händen – Frühlingsspaziergang für Gehörlose

Treff: Siedlerstraße, 08309 Sosa (Parkplatz an der Talsperre Sosa)
Veranstalter: Sachsenforst - Forstbezirk Eibenstock
Anmeldung erforderlich: rene.biela@gz-zwickau.de
8 km

17.05.26, 07:00 – 17:00

46. Erlbacher Bergwanderung 2026

Treff: Waldstraße 2 A, 08258 Markneukirchen OT Eubabrunn (Vogtländisches Freilichtmuseum)
Veranstalter: Bergwanderverein Erlbach/Vogtland e. V.
12 km

23.05.26, 09:30 – 13:30

Unterwegs auf dem Schneeberger-Neustädtler Bergbaulehrpfad

Treff: Lindenauer Straße 22, 08289 Schneeberg (Parkplatz am technischen Museum Siebenschlehener Pochwerk)
Veranstalter: Kulturzentrum Goldne Sonne
Anmeldung erforderlich: touristinfo@schneeberg.de, Telefon +49 3772 2031314
10,7 km

30.05.26, 09:00 – 11:00

Naturkundliche Wanderung

Treff: Treuener Straße 2, 08239 Falkenstein OT Oberlauterbach (NUZ-Herrenhaus; Parkplatz gegenüber an der Straße benutzen)
Veranstalter: Natur- und Umweltzentrum Vogtland e. V.
Anmeldung erforderlich: nuz@nuz-vogtland.de, Telefon +49 3745 751050
2,5 km

30.05.26, 11:00 – 12:30

Erlebnispfad Flussperlmuschel

Treff: Raunergrund 14, 08648 Bad Brambach
Veranstalter: Förderverein Pfaffengut Plauen e. V.
Anmeldung erforderlich: info@pfaffengutplauen.de, Telefon +49 3741 522897, Telefax +49 3741 404838
4,5 km

01.06.26, 08:30 – 12:00

Alte und bemerkenswerte Bäume im Tal der Landesgemeinde

Treff: Klingenthaler Straße, 08258 Erlbach (Parkplatz 2, Kinderheim Tannenmühle Erlbach, Landesgemeinde)
Veranstalter: Sachsenforst - Forstbezirk Adorf
Anmeldung erforderlich: Luisa.Luettschwager@sachsenforst.sachsen.de, Telefon +49 173 3717170
6 km

06.06.26, 09:00 – 11:30

Moorgeschichten – Entdeckungen zwischen Wasser und Wald

Treff: Eibenstocker Straße 109, 08349 Johanngeorgenstadt (Parkplatz hinter Nahkauf)
Veranstalter: Sachsenforst - Forstbezirk Eibenstock
Anmeldung erforderlich: eibenstock.kommunikation@sachsenforst.sachsen.de, Telefon +49 37752 552923, Telefax +49 37752 552930
5 km

06.06.26, 15:00 – 16:30

Frühlingsspaziergang am Fronberg

Treff: Treuener Straße 2, 08239 Falkenstein OT Oberlauterbach (NUZ-Remise; Parkplatz gegenüber an der Straße benutzen)
Veranstalter: Natur- und Umweltzentrum Vogtland e. V.
Anmeldung erforderlich: nuz@nuz-vogtland.de, Telefon +49 3745 75105 0
4,5 km

07.06.26, 13:00 – 15:00

Vom Stollen zum Segen: Eine Bergbauwanderung zur Dorfkirche

Treff: Schachtstraße, 08134 Reinsdorf (nahe der Kegelbahn in der Schachtstraße gibt es eine Übersichtstafel zum Bergbau (ehem. Kästnerschacht 1))
Veranstalter: Heimatverein Reinsdorf e. V.
1,5 km

07.06.26, 14:00 – 15:00

UNESCO Welterbe Geburtstag

Treff: Markt 6, 08289 Schneeberg
Veranstalter: Kulturzentrum Goldne Sonne
Anmeldung erforderlich: touristinfo@schneeberg.de, Telefon +49 3772 2031314
2 km

13.06.26, 10:00 – 11:30

Frühlingsspaziergang am Butterberg

Treff: Treuener Straße 2, 08239 Falkenstein OT Oberlauterbach (NUZ-Remise; Parkplatz gegenüber an der Straße benutzen)
Veranstalter: Natur- und Umweltzentrum Vogtland e. V.
Anmeldung erforderlich: nuz@nuz-vogtland.de, Telefon +49 3745 75105 0
4,5 km

13.06.26, 10:00 – 12:00

Tiere und Pflanzen in der Bergbaufolgelandschaft der Grube Pöhla

Treff: Luchsbachtal 15, 08340 Pöhla (ehem. Heizhaus der Grube Pöhla (Parkmöglichkeiten vorhanden); nicht auf dem Parkplatz des Besucherbergwerks parken, ist nur dessen Besuchern vorbehalten)
Veranstalter: BUND e. V.
2,5 km

13.06.26, 14:00 – 16:00

Auf dem Teppichpfad unterwegs

Treff: Am Bahnhof, 08606 Oelsnitz (Bahnhof Oelsnitz - vor dem Bahnhofsgebäude)
Veranstalter: DRK KV Oelsnitz (Vogtl) Quartiersmanagement
Anmeldung erforderlich: s.boehm@drk-oelsnitz.de, Telefon +49 1764 0377714
3 km

20.06.26, 13:00 – 16:00

Am Nationalen Naturmonument Grünes Band

Treff: Am Kandelhof, 08538 Gutenfürst (Parkplatz am Tierheim Kandelhof)
Veranstalter: Nationales BUND Kompetenzzentrum Grünes Band
5,5 km

27.06.26, 08:20 – 13:30

Unterwegs im LSG Weißenborner Wald Zwickau

Treff: Jahnstraße 33, 08058 Zwickau (Bahnhof Zwickau Pölbitz)
Veranstalter: Chemnitzer Wandersportverein e. V.
Anmeldung erforderlich: Telefon +49 1577 1460444
15 km

Notizen

Herausgeber:
Sächsisches Staatsministerium für Umwelt und Landwirtschaft (SMUL)
Postfach 10 05 10, 01075 Dresden | Telefon: +49 351 564-20500 | E-Mail: info@smul.sachsen.de | www.smul.sachsen.de
Diese Veröffentlichung wird mitfinanziert durch Steuermittel auf Grundlage des vom Sächsischen Landtag beschlossenen Haushaltes.
Redaktion:
SMUL, Referat Presse- und Öffentlichkeitsarbeit
Gestaltung und Satz:
genese Werbeagentur GmbH
Fotos:
Ute Lindner (Titel, 18-51, 28, 33, 40, 46, 47, 56, 57, 65, 71, 80, 93, 105, 108); Landestalsperrenverwaltung Sachsen / Fotograf Albrecht Holländer (5); Markus Thieme (16-17); Ivo Teichmann (18); Katrin Müller von Berneck (19, 26, 27, 34, 37, 40, 42-44, 50, 64-77, 68, 70, 76, 77, 80-93, 83, 85, 88, 91, 92, 96-105); Jutta Gey (20); Anne Pfeifer (21, 31, 35, 36, 45, 54-61, 69, 73, 90, 98, 101-103); Julia Peter (25); Wolfram Kunze (30); SMUL (32); Julia Stoll (36, 41, 48, 49, 75, 86, 104); Raphael Benning (38); Arne Beck (60); Tom Schulze (62-63); Kay Meister (74); Martin Hebenstreit (78-79); Robert Schimke (92); Mike Schmidt (96); Anna Kramer (97); www.adobestock.com: Holger W. Spieker (20, 23), Karin Jähne (22), Pixelwerk (24), wkbilder (32), Schmutzler-Schaub (39), Lothar Lenz (42), Sina Ettmer (52-53), Yakubovich Dmitry (55), soupstock (61), Falko Göthel (67), Dennis (80), Jillian (81), JRG (82), Franz Gerhard (84), olly k (87), serkanmutan (88), Svetliy (89), Animaflora PicsStock (94-95)
Druck:
Stoba-Druck GmbH
Redaktionsschluss:
17. Februar 2026
Auflagenhöhe:
18.000 Exemplare

Bezug:
Diese Druckschrift kann kostenfrei bezogen werden bei:
Zentraler Broschürenversand der Sächsischen Staatsregierung, Hammerweg 30, 01127 Dresden
Telefon: +49 351 2103671 | Telefax: +49 351 2103681 | E-Mail: publikationen@sachsen.de | www.publikationen.sachsen.de

Verteilerhinweis
Diese Informationsschrift wird von der Sächsischen Staatsregierung im Rahmen ihrer verfassungsmäßigen Verpflichtung zur Information der Öffentlichkeit herausgegeben. Sie darf weder von Parteien noch von deren Kandidaten oder Helfern im Zeitraum von sechs Monaten vor einer Wahl zum Zwecke der Wahlwerbung verwendet werden. Dies gilt für alle Wahlen.

www.frühlingsspaziergang.sachsen.de