



Buchführungsergebnisse

spezialisierte Schafbetriebe in ausge-
wählten Bundesländern; WJ 2014/2015



Buchführungsergebnisse spezialisierte Schafbetriebe in ausgewählten Bundesländern Wirtschaftsjahr 2014/2015

Beteiligte Landesanstalten:

Landesamt für Ländliche Entwicklung, Landwirtschaft und Flurneuordnung Brandenburg

Thüringer Landesanstalt für Landwirtschaft

Landesanstalt für Landwirtschaft, Forsten und Gartenbau Sachsen-Anhalt

Landesforschungsanstalt für Landwirtschaft und Fischerei Mecklenburg-Vorpommern,
Institut für Betriebswirtschaft

Bayerische Landesanstalt für Landwirtschaft

Landesanstalt für Entwicklung der Landwirtschaft Schwäbisch Gmünd

Gesamtkoordination:

Sächsisches Landesamt für Umwelt, Landwirtschaft und Geologie (LfULG)

Inhalt

1	Zielstellung	6
2	Datengrundlage und Methodik	6
3	Struktur der Schafe haltenden Betriebe insgesamt.....	7
3.1	Produktionsfaktoren	7
4	Vertikaler Vergleich identischer Betriebe	9
4.1	Abrechnungszeiträume 2012/13 bis 2014/15.....	9
4.2	Abrechnungszeiträume 2005/06 bis 2014/15.....	9
5	Die wirtschaftliche Situation der Schafbetriebe im Vergleich.....	11

Abbildungsverzeichnis

Abbildung 1:	Natural- und Marktleistung.....	8
Abbildung 2:	Ausgewählte betriebswirtschaftliche Kennzahlen (€/ha LF).....	9
Abbildung 3:	Entwicklung von Viehbesatz, Lammerlösen und Umsätzen	10
Abbildung 4:	Entwicklung der Wirtschaftlichkeit	10

Tabellenverzeichnis

Tabelle 1:	Schafe haltende Betriebe nach Bundesländern (Wirtschaftsjahr 2014/15)	6
Tabelle 2:	Schafe haltende Betriebe nach Betriebsformen/-typen und nach Rechtsform (Wirtschaftsjahr 2014/15)	7
Tabelle 3:	Produktionsfaktoren	8
Tabelle 4:	Erfolgsrechnung.....	8
Tabelle 5:	Wirtschaftlicher Vergleich unterschiedlicher Betriebsgruppen (D = Deutschland)	11

1 Zielstellung

Die gemeinsame Auswertung der Schafe haltenden Betriebe erfolgt seit dem Abrechnungszeitraum 2005/06 und wird jährlich fortgeschrieben.

Hintergrund einer länderübergreifenden Analyse ist die unzureichende Anzahl auswertbarer BMEL-Jahresabschlüsse der einzelnen Bundesländer. Demgegenüber lässt die Bündelung der Datensätze zu einer Gesamtstichprobe eine repräsentativere Aussagefähigkeit zur Situation und Entwicklung Schafe haltender Betriebe zu. In der vorliegenden Studie wird die Wirtschaftskraft der Betriebe insgesamt sowie differenziert nach wirtschaftlichem Erfolg und Herdengröße dargestellt. Es erfolgen Vergleiche zu Vorjahren (identische Betriebe) sowie die Diskussion der Entwicklung einzelner Kennzahlen.

2 Datengrundlage und Methodik

Die im Gesamtdatenbestand enthaltenen BMEL-Jahresabschlüsse wurden mit Hilfe des Prüfprogramms „Winplausi“ auf inhaltliche Plausibilität untersucht.

Die Kennzahlen der für den aktuellen Bericht vorliegenden Buchführungsabschlüsse aus den einzelnen Bundesländern (Tabelle 1) sind nach den methodischen Grundlagen des bundeseinheitlich angewandten „Stuttgarter Programms“ ermittelt worden.

Die Betriebsklassifizierung, d. h. die Zuordnung zur jeweiligen Betriebsform bzw. zum jeweiligen Betriebstyp, erfolgte gemäß der neuen EU-Betriebsystematik nach Standardoutput. Dazu wurden die sächsischen Werte auf alle Betriebe der Stichprobe angewandt.

Informationen zu den Kennzahldefinitionen und -berechnungen können dem Kennzahlenkatalog des Sächsischen Landesamtes für Umwelt, Landwirtschaft und Geologie unter der Internetadresse

<http://www.landwirtschaft.sachsen.de/landwirtschaft/517.htm>

entnommen werden.

Grundlage der Analyse bilden die Buchführungsabschlüsse von 65 spezialisierten Schafe haltenden Betrieben (Betriebstyp 481 laut EU-Klassifizierung nach Standardoutput). Erstmals beteiligt sich das Bundesland Baden-Württemberg mit 9 Betrieben an der gemeinsamen Auswertung. In der untersuchten Betriebsgruppe sind die Betriebe aus dem Bundesland Thüringen mit einem Anteil von über 32 % an der Stichprobe überrepräsentiert. Somit schlagen sich die Besonderheiten der Thüringer Betriebe, insbesondere bei der Förderung der Betriebe, sehr stark in den Gruppenergebnissen nieder.

Tabelle 1: Schafe haltende Betriebe nach Bundesländern (Wirtschaftsjahr 2014/15)

Betriebsform/ Betriebstyp	ST ¹⁾	BB ²⁾	TH ³⁾	MV ⁴⁾	SN ⁵⁾	BY ⁶⁾	BW ⁷⁾	Summe
Schafbetriebe (BWA 481)	5	7	21	1	7	15	9	65

1) Sachsen-Anhalt

2) Brandenburg

3) Thüringen

4) Mecklenburg-Vorpommern

5) Sachsen

6) Bayern

7) Baden-Württemberg

Tabelle 2: Schafe haltende Betriebe nach Betriebsformen/-typen und nach Rechtsform (Wirtschaftsjahr 2014/15)

Betriebsform/ Betriebstyp	Natürliche Personen			gesamt	Juristische Personen (JP)	Summe
	Einzelunter- nehmen (NE)	Einzelunter- nehmen (HE)	Personen- gesell- schaften			
Schafbetriebe (BWA 481 oder 2/3 Umsatzerlöse aus Schaf)	0	56	8	64	1	65

Hinsichtlich des Unternehmenserfolgs werden typische Kennzahlen der Schafproduktion nach Betrieben insgesamt (Mittelwert) sowie den einkommensstärksten (oberstes Viertel) und einkommensschwächsten Betrieben (unterstes Viertel) gruppiert. Als Schichtungsmerkmal des wirtschaftlichen Erfolgs dient die Kennzahl „**Ordentliches Ergebnis zzgl. Personalaufwand je Arbeitskraft**“.

Weitere Gruppierungen nach Herdengröße und Mutterschafbesatz ergänzen die Auswertungen. In den vertikalen Vergleich der Wirtschaftsjahre 2012/13 bis 2014/15 konnten 45 identische Betriebe einbezogen werden, in der Zeitreihe von 2005/06 bis 2014/15 wurden 14 identische Betriebe analysiert.

Die ausführlichen Buchführungsergebnisse der spezialisierten Schafbetriebe für die genannten Zeiträume sind im Anhang dargestellt.

Die Mindestgruppengröße für die Veröffentlichung der Buchführungsergebnisse beträgt fünf Betriebe. Hinsichtlich ihrer Aussagefähigkeit sollten die Analyseergebnisse von Auswertungsgruppen mit weniger als zehn Betrieben auf Grund des hohen Einflusses einzelbetrieblicher Ergebnisse unter Vorbehalt betrachtet werden. Die Belastbarkeit der Ergebnisse ist entsprechend eingeschränkt. Die folgende Auswertung bezieht sich nur auf **Natürliche Personen im Haupterwerb**.

3 Struktur der Schafe haltenden Betriebe insgesamt

3.1 Produktionsfaktoren

Schafhaltende Betriebe unterscheiden sich hinsichtlich ihrer Bewirtschaftungsform (ökologisch oder konventionell) und ihres Anteils einzelner Produktionsverfahren (Milch, Fleisch, Zucht, Landschaftspflege, Stall- oder Koppelhaltung). Das jeweils gewählte Bewirtschaftungs-, Nutzungs- und Haltungskonzept hat Einfluss auf die Wirtschaftlichkeit der Einzelbetriebe.

Signifikante Unterschiede und zugleich wesentliche Erfolgsfaktoren Schafe haltender Betriebe sind die Flächenausstattung, der Tierbestand und der Arbeitskraftbesatz (Tabelle 3) sowie die Teilnahme an Agrarumweltprogrammen. Erfolgreiche Betriebe zeichneten sich durch höhere, preiswerte Flächenausstattung sowie ein günstiges Verhältnis von Erlösen zu Aufwendungen aus. Dafür waren bessere Natural- und Marktleistungen (Abbildung 1), ein effizienterer Betriebsmittel- und Faktoreinsatz sowie eine stärkere Teilnahme an Agrarumweltprogrammen entscheidend. Die Gruppe der weniger erfolgreichen Betriebe befand sich in einer wirtschaftlich schwierigen Situation.

Tabelle 3: Produktionsfaktoren

Kennzahl	ME	oberstes Viertel *	Alle	unterstes Viertel *
Anzahl Betriebe	n	16	64	16
Landwirtschaftliche Nutzfläche	ha/Betrieb	196	175	102
Arbeitskräftebesatz	AK/100 ha LF	0,86	1,21	1,74
Mutterschafe	Stück/AK	613	552	388
Bilanzvermögen	T€/AK	293,9	174,5	130,7

: * Basis für Schichtung in oberstes (oV) und unterstes Viertel (uV) ist Ordentliches Ergebnis zzgl. Personalaufwand je Arbeitskraft



Abbildung 1: Natural- und Marktleistung

Die Wirtschaftlichkeit der Schafhaltung war unabhängig von der wirtschaftlichen Leistungsfähigkeit der Unternehmen in hohem Maße durch öffentliche Zuwendungen bestimmt (Tabelle 4).

Tabelle 4: Erfolgsrechnung

Kennzahl	ME	oberstes Viertel *	Alle	unterstes Viertel *
Anzahl Betriebe	n	16	64	16
Umsatzerlöse	€/Mutterschaf	165	120	92
Öffentliche Zahlungen	€/Mutterschaf	180	81	136
Finanzielle Erträge insgesamt	€/ha LF	1.106	992	15
Anteil Umsatzerlöse	% an Erträgen	47	38	38
Aufwendungen insgesamt	€/ha LF	674	703	795
Ordentliches Ergebnis zzgl. Personalaufwand	T€/AK	52,9	29,1	8,7

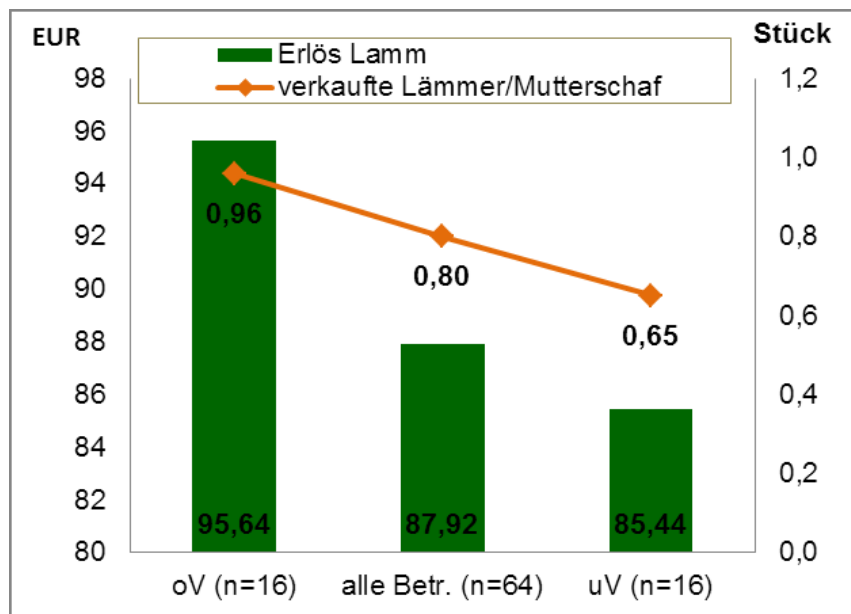
: * Basis für Schichtung in oberstes (oV) und unterstes Viertel (uV) ist Ordentliches Ergebnis zzgl. Personalaufwand je Arbeitskraft

4 Vertikaler Vergleich identischer Betriebe

4.1 Abrechnungszeiträume 2012/13 bis 2014/15

In diesen vertikalen Betriebsvergleich waren 45 identische Betriebe einbezogen (Abbildung 2). Die Umsatzerlöse pro Hektar stiegen im Auswertungszeitraum um 12 %. Die Zulagen/Zuschüsse lagen im Vorjahr aufgrund der Angleichung der Flächenprämien Acker- und Grünland mit 619 €/ha LF um fast 40 €/ha über dem Ausgangswert in 2012/13. Im Berichtsjahr reduzierte sich der Betrag unter anderem wegen der Neuregelung der Auszahlungsmodalitäten für die Agrarumweltmaßnahmen. Die betrieblichen Erträge wurden insgesamt um 3 % gesteigert. Die betrieblichen Aufwendungen nahmen insgesamt um etwa 7 % zu. Betroffen waren hier insbesondere Aufwendungen für Personal, Abschreibungen, Unterhaltung und Versicherungen. Der Materialaufwand wurde hingegen reduziert.



Abbildung 2: Ausgewählte betriebswirtschaftliche Kennzahlen (€/ha LF)

Das Ordentliche Ergebnis zzgl. Personalaufwand hat sich im Dreijahresvergleich stabilisiert. Der Gewinn und in Folge dessen auch der Cashflow sind jedoch im Wirtschaftsjahr 2014/15 aufgrund eines höheren Personalaufwandes gesunken.

4.2 Abrechnungszeiträume 2005/06 bis 2014/15

Seit dem Wirtschaftsjahr 2005/06 nehmen 14 Schafhalter kontinuierlich an der Analyse teil. Ihre durchschnittliche Flächenausstattung ist bis auf das Wirtschaftsjahr 2010/11 (176 ha), mit ca. 195 ha LF nahezu konstant geblieben. Der Pachtpreis erhöhte sich kontinuierlich um insgesamt 52 %. Der Arbeitskräftebesatz ist seit dem Wirtschaftsjahr 2006/07 (Ausnahme WJ 2010/11) rückläufig (minus 20 %). Der Viehbesatz Schafe war tendenziell im gesamten Analysezeitraum rückläufig. In den letzten vier Wirtschaftsjahren ist eine stabile Situation zu erkennen. Absolut kam es zu einem Abbau des Tiervermögens und einer Verringerung der Anzahl der Mutterschafe pro Betrieb um jeweils mehr als ein Fünftel.

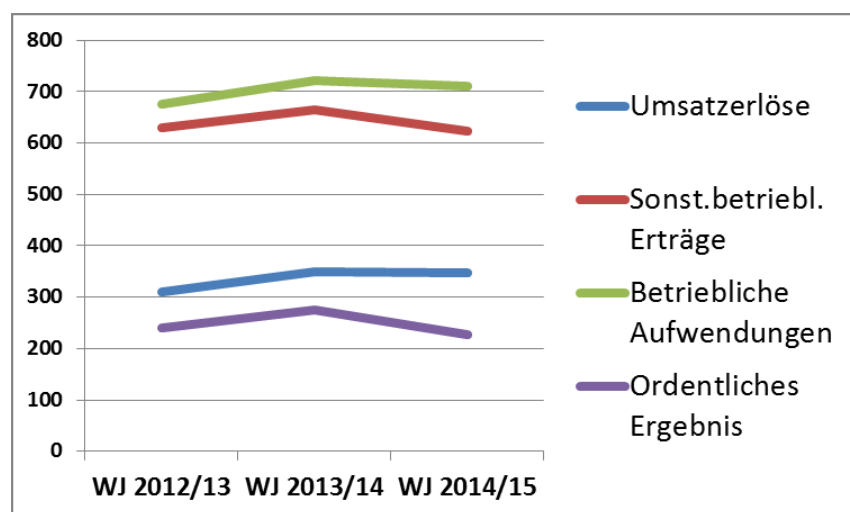
Insgesamt erhöhten sich die Umsatzerlöse aus Erzeugnissen der Schafhaltung pro Mutterschaf um 60 % (Abbildung 3). Die Zulagen und Zuschüsse hatten mit 650 €/ha LF im Vorjahr den höchsten und mit 545 €/ha LF in 2008/09 den niedrigsten Wert. Ursache war unter anderem eine unterschiedliche Honorierungen durch

Programmwechsel bei der Förderung der Landschaftspflege und Veränderungen in der Berechnung der Betriebsprämie.



Abbildung 3: Entwicklung von Viehbesatz, Lammerlösen und Umsätzen

Das höchste Ordentliche Ergebnis zzgl. Personalaufwand erwirtschafteten die Schäfer der Stichprobe in den letzten beiden Wirtschaftsjahren, das schlechteste Ergebnis im Wirtschaftsjahr 2007/08 (Abbildung 4). Dieses extrem niedrige Ergebnis war eine Folge von stark gestiegenen Aufwendungen für Futtermittel, Treibstoffe und Personal.

Eine vollständige Entlohnung aller eingesetzten Produktionsfaktoren konnte nur in den ersten beiden Wirtschaftsjahren 2005/06 und 2006/07 und in 2013/14 erzielt werden.

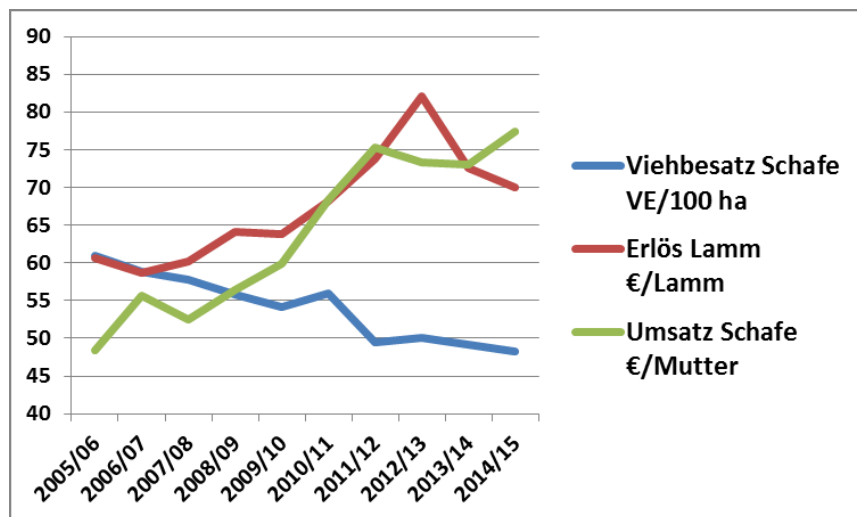

Abbildung 4: Entwicklung der Wirtschaftlichkeit

5 Die wirtschaftliche Situation der Schafbetriebe im Vergleich

Zur Beurteilung der Wirtschaftlichkeit der analysierten Schafbetriebe im Wirtschaftsjahr 2014/15 soll auch ein Vergleich mit Betrieben anderer betrieblicher Ausrichtungen genutzt werden (Tabelle 5). Im Folgenden werden ausgewählte Kennzahlen der untersuchten Stichprobe mit Landwirtschaftsbetrieben insgesamt und mit Sonstigen Futterbaubetrieben (wozu Schäfer zählen) Deutschlands verglichen.

Tabelle 5: Wirtschaftlicher Vergleich unterschiedlicher Betriebsgruppen (D = Deutschland)

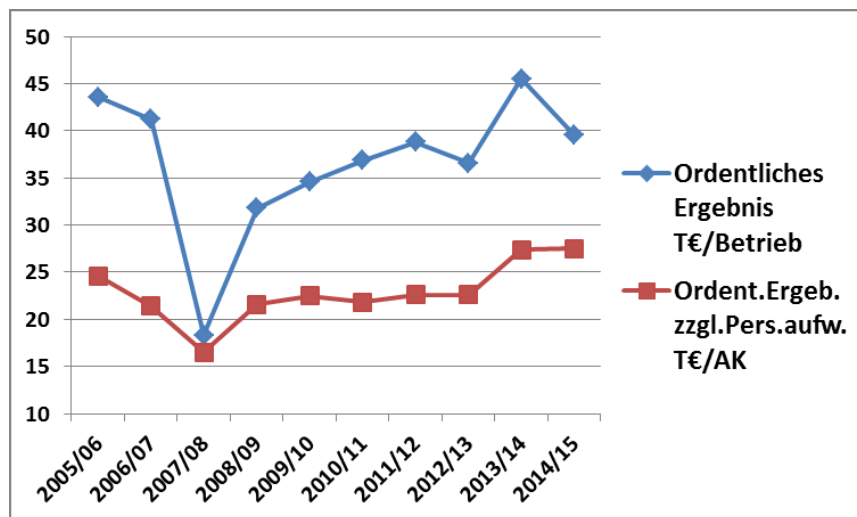
Kennzahl	ME	Stichprobe	Landwirtschaft Gesamt D	Sonstiger Futterbau D
Anzahl Betriebe	n	64	8.792	693
Landwirtschaftliche Fläche	ha	174,6	74,8	79,9
dar. Ackerfläche	%	18,5	52,4	36,1
Arbeitskräftebesatz	AK/100 ha	1,2	2,8	2,0
Viehbesatz	VE/100 ha	50	143	149
Umsatzerlöse	€/ha	379	3.265	2.215
Zulagen/Zuschüsse	€/ha	572	411	455
dar. Agrarumweltmaßnahmen	€/ha	182	36	71
Ordentliches Ergebnis	T€/Betrieb	45,9	41,7	25,7
Ord. Ergebnis zzgl. Personalaufwand	T€/AK	29,1	27,4	21,0

Die Analysengruppe ist bedingt durch ihren hohen Anteil ostdeutscher Betriebe flächenmäßig größer. Die Schäfer haben mehr Grünland und einen geringeren Arbeitskräfte- und Viehbesatz. Die Umsatzerlöse sind deutlich geringer. Die Zulagen/Zuschüsse liegen aufgrund der höheren Leistungen im Agrarumweltbereich über den Vergleichswerten. Das Ordentliche Ergebnis zzgl. Personalaufwand der Betriebe der Stichprobe war im Wirtschaftsjahr 2014/15 auf dem Niveau der Landwirtschaftsbetriebe insgesamt. Das ist vor allem auf die Verschlechterung der wirtschaftlichen Situation in den Ackerbau- und Milchviehbetrieben zurückzuführen.

A N H A N G

Anhang – Tabellenverzeichnis

Natürliche Personen mit ha-Bezug nach Einkommen	1
Natürliche Personen mit Betriebs-Bezug nach Einkommen	6
Natürliche Personen mit ha-Bezug nach Mutterschafen je ha Grünland	11
Natürliche Personen mit Betriebs-Bezug nach Mutterschafen je ha Grünland	16
Natürliche Personen mit ha-Bezug nach Mutterschafen je Betrieb	21
Natürliche Personen mit Betriebs-Bezug nach Mutterschafen je Betrieb	26
Identische Betriebe – Vergleich Natürliche Personen mit ha-Bezug	31
Identische Betriebe – Vergleich Natürliche Personen mit Betriebs-Bezug	36
Identische Betriebe – Vergleich Natürliche Personen mit ha-Bezug – 2005/06 bis 2009/10	41
Identische Betriebe – Vergleich Natürliche Personen mit ha-Bezug – 2010/11 bis 2014/15	46
Identische Betriebe – Vergleich Natürliche Personen mit Betriebs-Bezug – 2005/06 bis 2009/10	51
Identische Betriebe – Vergleich Natürliche Personen mit Betriebs-Bezug – 2010/11 bis 2014/15	56

Spezialisierte Schafbetriebe in ausgewählten Bundesländern
Natürliche Personen mit ha- Bezug
nach "Ordentliches Ergebnis + Personalaufwand je AK"

Blatt 1 von 5

Kennzahl	Bezeichnung	Maßeinheit	Betriebe gesamt	oberstes Viertel	unterstes Viertel
0001	Betriebe	Anzahl	64	16	16
Faktorausstattung					
1006	Wirtschaftliche Betriebsgröße	€/ha LF	781	774	915
1030	Landw. genutzte Fläche (LF)	ha / Betrieb	174,6	196,1	102,5
1033	dar. zugepachtete LF (Netto)	ha / Betrieb	151,2	163,9	86,4
1150	Ackerfläche	% LF	10,6	12,4	21,1
1160	Dauergrünland	% LF	89,3	87,6	78,7
1056	Ertragsmesszahl	EMZ / a	27	27	27
1110	Arbeitskräfte insgesamt	AK / Betrieb	2,11	1,70	1,78
1113	dar. Familienarbeitskräfte	FAK / Betrieb	1,50	1,39	1,56
1120	Nicht entlohnte Arbeitskräfte	nAK / Betrieb	1,41	1,36	1,41
1114	AK-Besatz	AK / 100 ha LF	1,21	0,86	1,74
1130	Lohnansatz	€/ Betrieb	41.338	40.028	42.370
Produktionsstruktur					
1151	Ackerfläche (Anfang des Jahres)	ha AF / Betrieb	19,9	24,8	22,1
1210	dar. Getreide (ohne Körnermais)	% AF	48,6	66,5	30,2
1230	dar. Ölrüchte, Hülsenfr., Faserpflanzen	% AF	4,9	9,3	1,0
1237	dar. Winterraps	% AF	2,3	5,6	1,0
1240	dar. Kartoffeln	% AF	0,1	0,0	0,5
1250	dar. Zuckerrüben	% AF	0,0	0,0	0,0
1271	dar. Silomais	% AF	5,0	12,4	0,0
1275	dar. sonst. Ackerfutter	% AF	41,4	19,0	66,7
1284	dar. nachwachs. Rohstoffe / Energiepflanzen	% AF	0,0	0,0	0,0
1300	Viehbesatz	VE / 100 ha LF	45,9	45,7	58,4
1330	dar. Rinder	VE / 100 ha LF	0,8	1,2	0,5
1335	dar. Milchkühe	VE / 100 ha LF	0,0	0,0	0,0
1336	dar. Mutter- und Ammenkühe	VE / 100 ha LF	0,4	0,6	0,3
1339	dar. Jung- und Mastvieh	VE / 100 ha LF	0,2	0,5	0,1
1350	dar. Schweine	VE / 100 ha LF	0,0	0,0	0,0
1351	dar. Mastschweine und Läufer	VE / 100 ha LF	0,0	0,0	0,0
1352	dar. Zuchtsauen	VE / 100 ha LF	0,0	0,0	0,0
1340	dar. Schafe	VE / 100 ha LF	44,5	43,9	56,9
1320	dar. Pferde	VE / 100 ha LF	0,2	0,4	0,0
1391	Rauhfuterverzehrer	GV / Betrieb	80,2	89,7	59,9
Erträge, Leistungen, Preise					
1411	Getreide (ohne Körnermais)	dt / ha	48	52	42
1420	dar. Weizen	dt / ha	62	65	
1426	dar. Wintergerste	dt / ha	57	61	57
1427	dar. Sommergerste	dt / ha	32		
1433	dar. Roggen	dt / ha	32	22	43
1434	dar. Triticale	dt / ha	37	37	40
1465	Raps	dt / ha	47	46	45
1472	Kartoffeln	dt / ha	137		137
1473	Zuckerrüben	dt / ha			
1631	Milchleistung (4 % Fett)	kg / Kuh	5.000		
1632	Milchleistung (nat. Fettgehalt)	kg / Kuh	5.000		
1612	Lebend geborene Ferkel	Ferkel / Sau			
1511	Getreideerlös insges.(netto; o. Körnermais)	€/ dt	14,22	15,55	10,84
1520	Weizenerlös (netto)	€/ dt	16,15	16,83	
1526	Wintergersteerlös (netto)	€/ dt	13,33	14,06	11,93
1527	Sommergersteerlös (netto)	€/ dt	15,96		
1533	Roggenerlös (netto)	€/ dt	9,74		8,65
1534	Triticaleerlös (netto)	€/ dt	12,88	13,59	11,96
1565	Rapselerlös (netto)	€/ dt	30,69	30,63	28,82
1572	Kartoffelerlös (netto)	€/ dt	12,15		12,15
1573	Zuckerrübenerlös (netto)	€/ dt			
1731	Milcherlös (netto bei 4 % Fett)	€/ dt			
1732	Milcherlös (netto bei nat. Fettgehalt)	€/ dt			

Spezialisierte Schafbetriebe in ausgewählten Bundesländern
Natürliche Personen mit ha- Bezug
nach "Ordentliches Ergebnis + Personalaufwand je AK"

Blatt 2 von 5

Kennzahl	Bezeichnung	Maßeinheit	Betriebe gesamt	oberstes Viertel	unterstes Viertel
0001	Betriebe	Anzahl	64	16	16
Bilanz					
2000	Summe Aktiva (Bilanzvermögen)	€/ Betrieb	368.175	499.708	232.731
2000	Summe Aktiva (Bilanzvermögen)	€/ ha LF	2.109	2.548	2.270
2100	Sachanlagen gesamt	€/ ha LF	1.383	1.712	1.655
2111	dar. Boden	€/ ha LF	751	1.067	809
2115	dar. Gebäude, baul. Anlagen	€/ ha LF	260	227	398
2120	dar. techn. Anlagen u. Maschinen	€/ ha LF	285	352	379
2130	dar. andere Anlagen insges.	€/ ha LF	75	65	47
2160	dar. Anlagen im Bau, Anzahlungen	€/ ha LF	10	1	17
2200	Finanzanlagen	€/ ha LF	2	2	1
2211	dar. Anteile an verbund. Untern.	€/ ha LF	0	0	0
2213	dar. Beteiligungen	€/ ha LF	2	0	1
2300	Tiervermögen	€/ ha LF	243	249	300
2320	dar. Rinder	€/ ha LF	5	7	4
2330	dar. Schweine	€/ ha LF	0	0	0
2400	Umlaufvermögen (ohne Tiere)	€/ ha LF	454	530	302
2410	dav. Vorräte	€/ ha LF	142	153	156
2412	dar. Feldinventar	€/ ha LF	131	140	129
2420	dav. Finanzumlaufvermögen	€/ ha LF	312	378	146
2431	dar. Forderungen aus Lief. u. Leist.	€/ ha LF	48	131	13
2450	dar. Bank, Kasse	€/ ha LF	197	218	120
9041	Eigenkapital (+ 50% Sonderposten)	€/ ha LF	1.495	1.985	1.650
3600	dar. Geschäftsguth., gez. Kapital	€/ ha LF	0	0	0
3140	Sonderposten gesamt	€/ ha LF	44	33	8
3400	Rückstellungen	€/ ha LF	18	11	6
3500	Verbindlichkeiten	€/ ha LF	566	535	606
3510	dar. geg. Kreditinstituten	€/ ha LF	498	492	532
3521	dar. aus Lieferungen u. Leistungen	€/ ha LF	51	39	55
9280	Anlagenintensität	%	47	47	58
9281	Veralterungsgrad abnutzb. Anlagenverm.	%	30	31	34
9292	Fremdkapitaldeckung II	%	177	223	169
Investitionen, Finanzierung					
8300	Bruttoinvestitionen	€/ ha LF	120	147	106
8231	Zugang Boden	€/ ha LF	12	41	2
8232	Zugang Wirtschaftsgeb.u.baul. Anl.	€/ ha LF	1	0	5
8251	Zugang Anlagen im Bau, Anzahlung	€/ ha LF	30	37	2
8241	Zugang techn. Anlagen u. Masch.	€/ ha LF	63	73	116
2800	Veränderung Tiervermögen	€/ ha LF	-5	-16	-20
8400	Nettoinvestitionen	€/ ha LF	11	35	-24
8401	Nettoinvestitionen	€/ AK	897	4.015	-1.379
8404	Veränderung Sachanlageverm. (o. Boden)	%	0	-3	1
9314	Nettoverbindlichkeiten	€/ ha LF	255	157	460
9315	Veränd. Nettoverbindlichkeiten	€/ ha LF	-50	-103	-86
9318	Tilg.von Verbindk.ges.(incl.Verm.auseinand.)	€/ ha LF	96	79	86
2920	Veränd. Finanzumlaufvermögen	€/ ha LF	25	61	-4
3822	Veränderung Sonder-AfA	€/ ha LF	0	4	-1

Spezialisierte Schafbetriebe in ausgewählten Bundesländern
Natürliche Personen mit ha- Bezug
nach "Ordentliches Ergebnis + Personalaufwand je AK"

Blatt 3 von 5

Kennzahl	Bezeichnung	Maßeinheit	Betriebe gesamt	oberstes Viertel	unterstes Viertel
0001	Betriebe	Anzahl	64	16	16
Gewinn- und Verlustrechnung					
Ertrag					
4010	Umsatzerlöse	€/ ha LF	379	517	350
4100	dar. landwirtschaftl. Pflanzenprod.	€/ ha LF	35	75	33
4112	dar. Getreide (ohne Körnermais)	€/ ha LF	15	36	10
4120	dar. Ölfr., Hülsenfr., Faserpfl.	€/ ha LF	4	12	3
4130	dar. Kartoffeln	€/ ha LF	0	0	0
4140	dar. Zuckerrüben	€/ ha LF	0	0	0
4173	dar. nachwachs. Rohstoffe / Energiepfl.	€/ ha LF	0	0	0
4200	dar. Tierproduktion	€/ ha LF	310	417	290
4220	dar. Rinder	€/ ha LF	3	3	2
4230	dar. Milch	€/ ha LF	0	0	0
4240	dar. Schweine	€/ ha LF	0	0	0
4260	dar. Geflügel, Eier	€/ ha LF	0	0	3
4300	dar. Obst, Weinbau	€/ ha LF	0	0	0
4360	dar. Nebenbetr.,Handel,Dienstleist.	€/ ha LF	33	26	17
4368	dar. Lohnarbeit, Masch.miete	€/ ha LF	18	23	7
4400	Bestandsveränderungen	€/ ha LF	-7	-17	-30
4500	Sonst. betr. Erträge	€/ ha LF	620	606	596
4510	dar. Zulagen u. Zuschüsse	€/ ha LF	572	564	516
4660	dar. betriebsbezogene Zahlungen	€/ ha LF	550	541	504
4670	dar. entkoppelte Betriebsprämie	€/ ha LF	295	295	301
4680	dar. Ausgleichszulage	€/ ha LF	61	43	43
4690	dar. für umweltger. Agrarprod.	€/ ha LF	182	175	152
4698	dar. sonstige Zuschüsse	€/ ha LF	3	7	2
4600	dar. produktbezogene Zahlungen	€/ ha LF	11	10	2
4610	dar. Beihilfen pflanzl. Prod.	€/ ha LF	2	9	0
4640	dar. Prämien Tierprod.	€/ ha LF	8	1	2
4520	dar. aufwandsbezogene Zahlungen	€/ ha LF	11	13	10
4560	dar. Agrardieselerstattung	€/ ha LF	9	12	7
4550	dar. Investitionszuschüsse	€/ ha LF	0	0	0
4722	dar. Mieten u. Pachten	€/ ha LF	4	2	6
4725	dar. zeitraumzugehörige Ust.	€/ ha LF	12	25	16
4900	dar. zeitraumfremde Erträge	€/ ha LF	16	6	26
Aufwand					
5100	Materialaufwand	€/ ha LF	279	307	304
5110	dar. Pflanzenproduktion	€/ ha LF	30	49	27
5111	dar. Saat- u. Pflanzgut	€/ ha LF	5	7	6
5112	dar. Düngemittel	€/ ha LF	12	24	11
5113	dar. Pflanzenschutz	€/ ha LF	6	11	5
5210	dar. Tierproduktion	€/ ha LF	140	138	149
5211	dar. Tierzukauf	€/ ha LF	14	12	11
5280	dar. Futtermittelzukauf	€/ ha LF	83	84	94
5292	dar. Tierarzt	€/ ha LF	21	24	22
5293	dar. Besamung	€/ ha LF	0	0	0
5294	dar. sonst. bezogene Leist. Tierprod.	€/ ha LF	12	9	8
5330	dar. Nebenbetr.,Handel,Dienstleist.	€/ ha LF	1	0	2
5350	dar. sonst. Materialaufwand	€/ ha LF	108	119	125
5352	dar. Heizmat., Strom	€/ ha LF	7	6	11
5354	dar. Wasser, Abwasser	€/ ha LF	4	4	5
5355	dar. Treib- u. Schmierstoffe	€/ ha LF	55	63	56
5357	dar. Lohnarbeit, Masch.miete	€/ ha LF	41	45	53

Spezialisierte Schafbetriebe in ausgewählten Bundesländern
Natürliche Personen mit ha- Bezug
nach "Ordentliches Ergebnis + Personalaufwand je AK"

Blatt 4 von 5

Kennzahl	Bezeichnung	Maßeinheit	Betriebe gesamt	oberstes Viertel	unterstes Viertel
0001	Betriebe	Anzahl	64	16	16
Aufwand					
5500	Personalaufwand (ohne BUV)	€/ ha LF	88	41	69
5501	Personalaufwand (ohne BUV)	€/ eAK	22.039	23.560	18.759
5600	Betriebswirtschaftliche AfA	€/ ha LF	102	104	124
5636	dar. Wirtschaftsgeb. u. baul. Anl.	€/ ha LF	24	21	35
5642	dar. Maschinen u. Geräte	€/ ha LF	53	63	68
5641	dar. Betriebsvorrichtungen	€/ ha LF	3	4	4
5700	Sonst. betriebl. Aufwand	€/ ha LF	234	222	298
5710	dar. Unterhaltung	€/ ha LF	65	59	77
5715	dar. Gebäude u. baul. Anlagen	€/ ha LF	9	8	10
5720	dar. techn. Anl., Masch.,Fuhrp.	€/ ha LF	56	51	67
5730	dar. Betriebsversicherung	€/ ha LF	49	45	61
5731	dar. betriebliche Unfallversicherung	€/ ha LF	13	13	17
5742	dar. Pachten	€/ ha LF	46	49	55
5765	Pachtpreis / ha Pachtfläche	€/ ha	55	56	65
5764	dar. zeitraumzugehörige Vorsteuer	€/ ha LF	12	19	23
5770	dar. zeitraumfremder Aufwand	€/ ha LF	14	13	20
Unternehmensergebnis					
6000	Betriebsergebnis	€/ ha LF	289	432	121
4000	Betriebliche Erträge	€/ ha LF	992	1.106	915
5000	Betriebliche Aufwendungen	€/ ha LF	703	674	795
7000	Finanzergebnis	€/ ha LF	-19	-17	-22
7230	dar. Zinsaufwand	€/ ha LF	19	18	22
7600	Außerordentliches Ergebnis	€/ ha LF	-2	-9	0
7800	Steuern vom Einkommen u. Ertrag	€/ ha LF	0	0	0
7900	Sonstige Steuern	€/ ha LF	6	5	10
7910	Unternehmensertrag	€/ ha LF	993	1.107	915
7920	Unternehmensaufwand vor Steuern	€/ ha LF	730	706	827
Rentabilität					
9000	Gewinn/Jahresübersch. vor Steuern	€/ Betrieb	45.964	78.624	9.115
9000	Gewinn/Jahresübersch. vor Steuern	€/ ha LF	263	401	89
9004	Ordentliches Ergebnis	€/ Betrieb	45.879	81.722	8.532
9004	Ordentliches Ergebnis	€/ ha LF	263	417	83
9006	Gewinn + Personalaufwand (ohne BUV)	€/ AK	29.120	51.078	9.056
9007	Ordentliches Ergeb. + Personalaufw. (o. BUV)	€/ AK	29.080	52.905	8.729
9008	Ordentliches Ergeb. + Personalaufw. (o. BUV)	€/ Betrieb	351	457	152
9071	Betriebseinkommen	€/ ha LF	420	525	234
9073	Relative Faktorentlohnung	%	96,6	145,1	38,1
9103	Ordentliche Rentabilitätsrate	%	2,6	19,2	-36,1
9120	Gesamtkapitalrentabilität	%	2,1	9,0	-13,6
9131	Eigenkapitalrentabilität (ohne Boden)	%	1,8	21,3	0,0
Liquidität / Stabilität					
9601	Liquidität 1. Grades	%	121	168	71
9221	Cashflow I	€/ ha LF	362	509	225
9223	Cashflow III (zur Neufinanzierung verfügbar)	€/ ha LF	87	200	140
9240	Kapitaldienst	€/ ha LF	114	97	108
9231	Langfristige Kapitaldienstgrenze	€/ ha LF	99	238	-14
9232	Mittelfristige Kapitaldienstgrenze	€/ ha LF	123	258	21
9233	Kurzfristige Kapitaldienstgrenze	€/ ha LF	201	342	110
9241	Ausschöpf. d. langfr. Kapitaldienstgr.	%	115	41	<Null
9242	Ausschöpf. d. mittelfr. Kapitaldienstgr.	%	93	37	513
9243	Ausschöpf. d. kurzfr. Kapitaldienstgr.	%	57	28	98
9270	Eigenkapitalquote	%	71	78	73
9230	Eigenkapitalveränderung	€/ ha LF	63	137	63
9239	Bereinigte Eigenkapitalveränderung	€/ ha LF	81	220	-36
9238	Bereinigte Eigenkapitalveränderung	€/ AK	6.675	25.466	-2.097
Unternehmerfamilie					
9502	Gesamteinkommen	€/ Betrieb	49.914	81.342	17.212
9503	Verfügbares Einkommen	€/ Betrieb	38.689	68.883	9.000
3210	Entnahmen Lebenshaltung	€/ Betrieb	20.477	18.868	17.379
3395	Nettoentnahmen	€/ nAK	23.904	35.417	1.826

Spezialisierte Schafbetriebe in ausgewählten Bundesländern
Natürliche Personen mit ha- Bezug
nach "Ordentliches Ergebnis + Personalaufwand je AK"

Blatt 5 von 5

Kenn- zahl	Bezeichnung	Maß- einheit	Betriebe gesamt	oberstes Viertel	unterstes Viertel
	Betriebe	Anzahl	64	16	16
0	Anzahl Mutterschafe	St. / Betrieb	552,10	613,48	387,66
1	Wolle	kg / Schaf	3,56	3,75	3,53
2	lebend geborene Lämmer	St. / Mutter	1,09	1,22	0,88
3	aufgezogene Lämmer	St. / Mutter	1,04	1,18	0,83
4	verkaufte Lämmer	St. / Mutter	0,80	0,96	0,65
5	Erlös Wolle	€/ dt	118,69	119,28	114,97
6	Erlös Lamm	€/ Lamm	87,92	95,64	85,44
7	Verluste Mutterschafe	%	5,20	4,96	6,08
8	Viehbesatz Mutterschafe	VE / 100 ha LF	31,63	31,28	37,81
9	Viehbesatz Ziegen	VE / 100 ha LF	0,32	0,15	0,70
10	Tiervermögen Schafe	€/ ha LF	233,48	236,67	289,92
11	Veränderung Tiervermögen Schafe	€/ ha LF	-4,83	-14,16	-21,89
12	Umsatzerl. aus Erzeugnissen der Schafhaltung	€/ ha LF	304,61	409,04	285,13
13	Umsatzerl. aus Erzeugnissen der Ziegenhaltung	€/ ha LF	0,83	0,79	0,46
14	Tierzukauf Zuchtböcke	€/ ha LF	8,13	11,42	7,65
15	Zukauf Kraft- u. Mineralfutter (Schafe u. Ziegen)	€/ ha LF	66,58	63,22	85,70
16	Zukauf Rau- u. Saftfutter (Schafe u. Ziegen)	€/ ha LF	10,05	20,19	2,44
17	Aushilfskräfte	AK / Betrieb	0,05	0,08	0,02
18	Löhne für nichtständige AK	€/ ha LF	3,08	3,29	5,94
19	Umsatzerlöse aus Hofladen	€/ ha LF	0,64	0,00	0,00
20	Umsatzerlöse aus Landschaftspflege	€/ ha LF	1,15	1,57	0,32

Spezialisierte Schafbetriebe in ausgewählten Bundesländern
Natürliche Personen mit Betriebs- Bezug
nach "Ordentliches Ergebnis + Personalaufwand je AK"

Blatt 1 von 5

Kennzahl	Bezeichnung	Maßeinheit	Betriebe gesamt	oberstes Viertel	unterstes Viertel
0001	Betriebe	Anzahl	64	16	16
Faktorausstattung					
1006	Wirtschaftliche Betriebsgröße	€/ ha LF	781	774	915
1030	Landw. genutzte Fläche (LF)	ha / Betrieb	174,6	196,1	102,5
1033	dar. zugepachtete LF (Netto)	ha / Betrieb	151,2	163,9	86,4
1150	Ackerfläche	% LF	10,6	12,4	21,1
1160	Dauergrünland	% LF	89,3	87,6	78,7
1056	Ertragsmesszahl	EMZ / a	27	27	27
1110	Arbeitskräfte insgesamt	AK / Betrieb	2,11	1,70	1,78
1113	dar. Familienarbeitskräfte	FAK / Betrieb	1,50	1,39	1,56
1120	Nicht entlohnte Arbeitskräfte	nAK / Betrieb	1,41	1,36	1,41
1114	AK-Besatz	AK / 100 ha LF	1,21	0,86	1,74
1130	Lohnansatz	€/ Betrieb	41.338	40.028	42.370
Produktionsstruktur					
1151	Ackerfläche (Anfang des Jahres)	ha AF / Betrieb	19,9	24,8	22,1
1210	dar. Getreide (ohne Körnermais)	ha / Betrieb	9,7	16,5	6,7
1230	dar. Ölrüchte, Hülsenfr., Faserpflanzen	ha / Betrieb	1,0	2,3	0,2
1237	dar. Winterraps	ha / Betrieb	0,5	1,4	0,2
1240	dar. Kartoffeln	ha / Betrieb	0,0	0,0	0,1
1250	dar. Zuckerrüben	ha / Betrieb	0,0	0,0	0,0
1271	dar. Silomais	ha / Betrieb	1,0	3,1	0,0
1275	dar. sonst. Ackerfutter	ha / Betrieb	8,2	4,7	14,7
1284	dar. nachwachs. Rohstoffe / Energiepflanzen	ha / Betrieb	0,0	0,0	0,0
1300	Viehbesatz	VE / 100 ha LF	45,9	45,7	58,4
1330	dar. Rinder	Stück / Betrieb	1,9	3,5	0,7
1335	dar. Milchkühe	Stück / Betrieb	0,0	0,0	0,0
1336	dar. Mutter- und Ammenkühe	Stück / Betrieb	0,8	1,1	0,3
1339	dar. Jung- und Mastvieh	Stück / Betrieb	1,0	2,1	0,4
1350	dar. Schweine	Stück / Betrieb	0,1	0,4	0,0
1351	dar. Mastschweine und Läufer	Stück / Betrieb	0,1	0,2	0,0
1352	dar. Zuchtsauen	Stück / Betrieb	0,0	0,0	0,0
1340	dar. Schafe	Stück / Betrieb	940,6	1.036,7	718,4
1320	dar. Pferde	Stück / Betrieb	0,4	0,7	0,0
1391	Rauhfuttermittelverzehr	GV / Betrieb	80,2	89,7	59,9
Erträge, Leistungen, Preise					
1411	Getreide (ohne Körnermais)	dt / ha	48	52	42
1420	dar. Weizen	dt / ha	62	65	
1426	dar. Wintergerste	dt / ha	57	61	57
1427	dar. Sommergerste	dt / ha	32		
1433	dar. Roggen	dt / ha	32	22	43
1434	dar. Triticale	dt / ha	37	37	40
1465	Raps	dt / ha	47	46	45
1472	Kartoffeln	dt / ha	137		137
1473	Zuckerrüben	dt / ha			
1631	Milchleistung (4 % Fett)	kg / Kuh	5.000		
1632	Milchleistung (nat. Fettgehalt)	kg / Kuh	5.000		
1612	Lebend geborene Ferkel	Ferkel / Sau			
1511	Getreideerlös insges.(netto; o. Körnermais)	€/ dt	14,22	15,55	10,84
1520	Weizenerlös (netto)	€/ dt	16,15	16,83	
1526	Wintergersteerlös (netto)	€/ dt	13,33	14,06	11,93
1527	Sommergersteerlös (netto)	€/ dt	15,96		
1533	Roggenerlös (netto)	€/ dt	9,74		8,65
1534	Triticaleerlös (netto)	€/ dt	12,88	13,59	11,96
1565	Rapselerlös (netto)	€/ dt	30,69	30,63	28,82
1572	Kartoffelerlös (netto)	€/ dt	12,15		12,15
1573	Zuckerrübenerlös (netto)	€/ dt			
1731	Milcherlös (netto bei 4 % Fett)	€/ dt			
1732	Milcherlös (netto bei nat. Fettgehalt)	€/ dt			

Spezialisierte Schafbetriebe in ausgewählten Bundesländern
Natürliche Personen mit Betriebs- Bezug
nach "Ordentliches Ergebnis + Personalaufwand je AK"

Blatt 2 von 5

Kennzahl	Bezeichnung	Maßeinheit	Betriebe gesamt	oberstes Viertel	unterstes Viertel
0001	Betriebe	Anzahl	64	16	16
Bilanz					
2000	Summe Aktiva (Bilanzvermögen)	€/ Betrieb	368.175	499.708	232.731
2000	Summe Aktiva (Bilanzvermögen)	€/ ha LF	2.109	2.548	2.270
2100	Sachanlagen gesamt	€/ Betrieb	241.430	335.811	169.685
2111	dar. Boden	€/ Betrieb	131.126	209.308	82.993
2115	dar. Gebäude, baul. Anlagen	€/ Betrieb	45.363	44.483	40.800
2120	dar. techn. Anlagen u. Maschinen	€/ Betrieb	49.742	68.982	38.824
2130	dar. andere Anlagen insges.	€/ Betrieb	13.134	12.770	4.843
2160	dar. Anlagen im Bau, Anzahlungen	€/ Betrieb	1.818	180	1.692
2200	Finanzanlagen	€/ Betrieb	410	347	88
2211	dar. Anteile an verbund. Untern.	€/ Betrieb	2	0	0
2213	dar. Beteiligungen	€/ Betrieb	276	97	75
2300	Tiervermögen	€/ Betrieb	42.394	48.888	30.753
2320	dar. Rinder	€/ Betrieb	839	1.316	374
2330	dar. Schweine	€/ Betrieb	3	0	0
2400	Umlaufvermögen (ohne Tiere)	€/ Betrieb	79.284	104.047	30.925
2410	dav. Vorräte	€/ Betrieb	24.861	29.941	15.969
2412	dar. Feldinventar	€/ Betrieb	22.784	27.502	13.219
2420	dav. Finanzumlaufvermögen	€/ Betrieb	54.423	74.106	14.956
2431	dar. Forderungen aus Lief. u. Leist.	€/ Betrieb	8.450	25.736	1.292
2450	dar. Bank, Kasse	€/ Betrieb	34.366	42.724	12.337
9041	Eigenkapital (+ 50% Sonderposten)	€/ Betrieb	260.888	389.354	169.222
3600	dar. Geschäftsguth., gez. Kapital	€/ Betrieb	0	0	0
3140	Sonderposten gesamt	€/ Betrieb	7.677	6.534	782
3400	Rückstellungen	€/ Betrieb	3.185	2.094	610
3500	Verbindlichkeiten	€/ Betrieb	98.884	104.994	62.140
3510	dar. geg. Kreditinstituten	€/ Betrieb	86.861	96.497	54.589
3521	dar. aus Lieferungen u. Leistungen	€/ Betrieb	8.949	7.621	5.660
9280	Anlagenintensität	%	47	47	58
9281	Veralterungsgrad abnutzb. Anlagenverm.	%	30	31	34
9292	Fremdkapitaldeckung II	%	177	223	169
Investitionen, Finanzierung					
8300	Bruttoinvestitionen	€/ Betrieb	20.926	28.890	10.896
8231	Zugang Boden	€/ Betrieb	2.040	7.951	173
8232	Zugang Wirtschaftsgeb.u.baul. Anl.	€/ Betrieb	247	0	495
8251	Zugang Anlagen im Bau, Anzahlung	€/ Betrieb	5.217	7.170	182
8241	Zugang techn. Anlagen u. Masch.	€/ Betrieb	11.061	14.357	11.856
2800	Veränderung Tiervermögen	€/ Betrieb	-834	-3.087	-2.031
8400	Nettoinvestitionen	€/ Betrieb	1.889	6.808	-2.461
8401	Nettoinvestitionen	€/ AK	897	4.015	-1.379
8404	Veränderung Sachanlageverm. (o. Boden)	%	0	-3	1
9314	Nettoverbindlichkeiten	€/ Betrieb	44.461	30.888	47.185
9315	Veränd. Nettoverbindlichkeiten	€/ Betrieb	-8.808	-20.235	-8.777
9318	Tilg.von Verbindk.ges.(incl.Verm.auseinand.)	€/ Betrieb	16.735	15.566	8.798
2920	Veränd. Finanzumlaufvermögen	€/ Betrieb	4.336	11.921	-438
3822	Veränderung Sonder-AfA	€/ Betrieb	-51	698	-72

Spezialisierte Schafbetriebe in ausgewählten Bundesländern
Natürliche Personen mit Betriebs- Bezug
nach "Ordentliches Ergebnis + Personalaufwand je AK"

Blatt 3 von 5

Kennzahl	Bezeichnung	Maßeinheit	Betriebe gesamt	oberstes Viertel	unterstes Viertel
0001	Betriebe	Anzahl	64	16	16
Gewinn- und Verlustrechnung					
Ertrag					
4010	Umsatzerlöse	€/ Betrieb	66.216	101.397	35.855
4100	dar. landwirtschaftl. Pflanzenprod.	€/ Betrieb	6.084	14.664	3.398
4112	dar. Getreide (ohne Körnermais)	€/ Betrieb	2.691	7.075	987
4120	dar. Ölfr., Hülsenfr., Faserpfl.	€/ Betrieb	745	2.333	281
4130	dar. Kartoffeln	€/ Betrieb	9	0	38
4140	dar. Zuckerrüben	€/ Betrieb	0	0	0
4173	dar. nachwachs. Rohstoffe / Energiepfl.	€/ Betrieb	0	0	0
4200	dar. Tierproduktion	€/ Betrieb	54.076	81.708	29.756
4220	dar. Rinder	€/ Betrieb	463	576	180
4230	dar. Milch	€/ Betrieb	0	0	0
4240	dar. Schweine	€/ Betrieb	12	49	0
4260	dar. Geflügel, Eier	€/ Betrieb	70	0	282
4300	dar. Obst, Weinbau	€/ Betrieb	0	0	0
4360	dar. Nebenbetr., Handel, Dienstleist.	€/ Betrieb	5.805	5.012	1.778
4368	dar. Lohnarbeit, Masch.miete	€/ Betrieb	3.084	4.433	670
4400	Bestandsveränderungen	€/ Betrieb	-1.261	-3.297	-3.105
4500	Sonst. betr. Erträge	€/ Betrieb	108.292	118.886	61.100
4510	dar. Zulagen u. Zuschüsse	€/ Betrieb	99.848	110.543	52.876
4660	dar. betriebsbezogene Zahlungen	€/ Betrieb	96.097	106.018	51.681
4670	dar. entkoppelte Betriebsprämie	€/ Betrieb	51.425	57.892	30.829
4680	dar. Ausgleichszulage	€/ Betrieb	10.671	8.387	4.432
4690	dar. für umweltger. Agrarprod.	€/ Betrieb	31.808	34.354	15.551
4698	dar. sonstige Zuschüsse	€/ Betrieb	478	1.307	240
4600	dar. produktbezogene Zahlungen	€/ Betrieb	1.850	2.015	206
4610	dar. Beihilfen pflanzl. Prod.	€/ Betrieb	431	1.725	0
4640	dar. Prämien Tierprod.	€/ Betrieb	1.419	290	206
4520	dar. aufwandsbezogene Zahlungen	€/ Betrieb	1.901	2.511	989
4560	dar. Agrardieselerstattung	€/ Betrieb	1.637	2.351	742
4550	dar. Investitionszuschüsse	€/ Betrieb	0	0	0
4722	dar. Mieten u. Pachten	€/ Betrieb	673	370	625
4725	dar. zeitraumzugehörige Ust.	€/ Betrieb	2.022	4.813	1.674
4900	dar. zeitraumfremde Erträge	€/ Betrieb	2.799	1.120	2.653
Aufwand					
5100	Materialaufwand	€/ Betrieb	48.708	60.276	31.133
5110	dar. Pflanzenproduktion	€/ Betrieb	5.230	9.626	2.737
5111	dar. Saat- u. Pflanzgut	€/ Betrieb	793	1.352	613
5112	dar. Düngemittel	€/ Betrieb	2.113	4.668	1.115
5113	dar. Pflanzenschutz	€/ Betrieb	1.002	2.164	492
5210	dar. Tierproduktion	€/ Betrieb	24.496	27.158	15.292
5211	dar. Tierzukauf	€/ Betrieb	2.375	2.406	1.077
5280	dar. Futtermittelzukauf	€/ Betrieb	14.500	16.381	9.683
5292	dar. Tierarzt	€/ Betrieb	3.673	4.744	2.267
5293	dar. Besamung	€/ Betrieb	1	0	0
5294	dar. sonst. bezogene Leist. Tierprod.	€/ Betrieb	2.138	1.793	786
5330	dar. Nebenbetr., Handel, Dienstleist.	€/ Betrieb	207	56	239
5350	dar. sonst. Materialaufwand	€/ Betrieb	18.780	23.436	12.853
5352	dar. Heizmat., Strom	€/ Betrieb	1.236	1.162	1.148
5354	dar. Wasser, Abwasser	€/ Betrieb	653	849	494
5355	dar. Treib- u. Schmierstoffe	€/ Betrieb	9.536	12.335	5.769
5357	dar. Lohnarbeit, Masch.miete	€/ Betrieb	7.136	8.893	5.404

Spezialisierte Schafbetriebe in ausgewählten Bundesländern
Natürliche Personen mit Betriebs- Bezug
nach "Ordentliches Ergebnis + Personalaufwand je AK"

Blatt 4 von 5

Kennzahl	Bezeichnung	Maßeinheit	Betriebe gesamt	oberstes Viertel	unterstes Viertel
0001	Betriebe	Anzahl	64	16	16
Aufwand					
5500	Personalaufwand (ohne BUV)	€/ Betrieb	15.398	7.985	7.044
5501	Personalaufwand (ohne BUV)	€/ AK	22.039	23.560	18.759
5600	Betriebswirtschaftliche AfA	€/ Betrieb	17.832	20.468	12.732
5636	dar. Wirtschaftsgeb. u. baul. Anl.	€/ Betrieb	4.238	4.061	3.631
5642	dar. Maschinen u. Geräte	€/ Betrieb	9.245	12.332	6.923
5641	dar. Betriebsvorrichtungen	€/ Betrieb	587	753	442
5700	Sonst. betriebl. Aufwand	€/ Betrieb	40.816	43.527	30.568
5710	dar. Unterhaltung	€/ Betrieb	11.355	11.544	7.894
5715	dar. Gebäude u. baul. Anlagen	€/ Betrieb	1.637	1.633	1.022
5720	dar. techn. Anl., Masch., Fuhrp.	€/ Betrieb	9.718	9.911	6.872
5730	dar. Betriebsversicherung	€/ Betrieb	8.549	8.883	6.263
5731	dar. betriebliche Unfallversicherung	€/ Betrieb	2.281	2.534	1.693
5742	dar. Pachten	€/ Betrieb	8.008	9.628	5.630
5765	Pachtpreis / ha Pachtfläche	€/ ha	55	56	65
5764	dar. zeitraumzugehörige Vorsteuer	€/ Betrieb	2.091	3.771	2.317
5770	dar. zeitraumfremder Aufwand	€/ Betrieb	2.412	2.543	2.074
Unternehmensergebnis					
6000	Betriebsergebnis	€/ Betrieb	50.493	84.729	12.373
4000	Betriebliche Erträge	€/ Betrieb	173.247	216.985	93.850
5000	Betriebliche Aufwendungen	€/ Betrieb	122.755	132.256	81.477
7000	Finanzergebnis	€/ Betrieb	-3.258	-3.408	-2.258
7230	dar. Zinsaufwand	€/ Betrieb	3.276	3.434	2.268
7600	Außerordentliches Ergebnis	€/ Betrieb	-308	-1.676	3
7800	Steuern vom Einkommen u. Ertrag	€/ Betrieb	1	0	0
7900	Sonstige Steuern	€/ Betrieb	963	1.022	1.004
7910	Unternehmensertrag	€/ Betrieb	173.391	217.049	93.864
7920	Unternehmensaufwand vor Steuern	€/ Betrieb	127.427	138.425	84.749
Rentabilität					
9000	Gewinn/Jahresübersch. vor Steuern	€/ Betrieb	45.964	78.624	9.115
9000	Gewinn/Jahresübersch. vor Steuern	€/ ha LF	263	401	89
9004	Ordentliches Ergebnis	€/ Betrieb	45.879	81.722	8.532
9004	Ordentliches Ergebnis	€/ ha LF	263	417	83
9006	Gewinn + Personalaufwand (ohne BUV)	€/ AK	29.120	51.078	9.056
9007	Ordentliches Ergeb. + Personalaufw. (o. BUV)	€/ AK	29.080	52.905	8.729
9008	Ordentliches Ergeb. + Personalaufw. (o. BUV)	€/ Betrieb	61.277	89.707	15.576
9071	Betriebseinkommen	€/ Betrieb	73.237	102.992	23.989
9073	Relative Faktorentlohnung	%	96,6	145,1	38,1
9103	Ordentliche Rentabilitätsrate	%	2,6	19,2	-36,1
9120	Gesamtkapitalrentabilität	%	2,1	9,0	-13,6
9131	Eigenkapitalrentabilität (ohne Boden)	%	1,8	21,3	0,0
Liquidität / Stabilität					
9601	Liquidität 1. Grades	%	121	168	71
9221	Cashflow I	€/ Betrieb	63.146	99.770	23.101
9223	Cashflow III (zur Neufinanzierung verfügbar)	€/ Betrieb	15.205	39.226	14.338
9240	Kapitaldienst	€/ Betrieb	19.981	19.000	11.066
9231	Langfristige Kapitaldienstgrenze	€/ Betrieb	17.311	46.615	-1.473
9232	Mittelfristige Kapitaldienstgrenze	€/ Betrieb	21.553	50.680	2.158
9233	Kurzfristige Kapitaldienstgrenze	€/ Betrieb	35.163	67.083	11.259
9241	Ausschöpf. d. langfr. Kapitaldienstgr.	%	115	41	<Null
9242	Ausschöpf. d. mittelfr. Kapitaldienstgr.	%	93	37	513
9243	Ausschöpf. d. kurzfr. Kapitaldienstgr.	%	57	28	98
9270	Eigenkapitalquote	%	71	78	73
9230	Eigenkapitalveränderung	€/ Betrieb	10.948	26.778	6.473
9239	Bereinigte Eigenkapitalveränderung	€/ Betrieb	14.065	43.181	-3.741
9238	Bereinigte Eigenkapitalveränderung	€/ AK	6.675	25.466	-2.097
Unternehmerfamilie					
9502	Gesamteinkommen	€/ Betrieb	49.914	81.342	17.212
9503	Verfügbares Einkommen	€/ Betrieb	38.689	68.883	9.000
3210	Entnahmen Lebenshaltung	€/ Betrieb	20.477	18.868	17.379
3395	Nettoentnahmen	€/ nAK	23.904	35.417	1.826

Spezialisierte Schafbetriebe in ausgewählten Bundesländern
Natürliche Personen mit Betriebs- Bezug
nach "Ordentliches Ergebnis + Personalaufwand je AK"

Blatt 5 von 5

Kenn- zahl	Bezeichnung	Maß- einheit	Betriebe gesamt	oberstes Viertel	unterstes Viertel
	Betriebe	Anzahl	64	16	16
0	Anzahl Mutterschafe	St. / Betrieb	552,10	613,48	387,66
1	Wolle	kg / Schaf	3,56	3,75	3,53
2	lebend geborene Lämmer	St. / Mutter	1,09	1,22	0,88
3	aufgezogene Lämmer	St. / Mutter	1,04	1,18	0,83
4	verkaufte Lämmer	St. / Mutter	0,80	0,96	0,65
5	Erlös Wolle	€/ dt	118,69	119,28	114,97
6	Erlös Lamm	€/ Lamm	87,92	95,64	85,44
7	Verluste Mutterschafe	%	5,20	4,96	6,08
8	Viehbesatz Mutterschafe	VE / 100 ha LF	31,63	31,28	37,81
9	Viehbesatz Ziegen	VE / 100 ha LF	0,32	0,15	0,70
10	Tiervermögen Schafe	€/ Betrieb	40.756,89	46.420,50	29.725,94
11	Veränderung Tiervermögen Schafe	€/ Betrieb	-843,75	-2.777,01	-2.244,38
12	Umsatzerl. aus Erzeugnissen der Schafhaltung	€/ Betrieb	53.173,86	80.229,87	29.235,34
13	Umsatzerl. aus Erzeugnissen der Ziegenhaltung	€/ Betrieb	145,02	154,92	47,31
14	Tierzukauf Zuchtböcke	€/ Betrieb	1.419,90	2.239,43	784,72
15	Zukauf Kraft- u. Mineralfutter (Schafe u. Ziegen)	€/ Betrieb	11.621,97	12.400,43	8.786,51
16	Zukauf Roh- u. Saftfutter (Schafe u. Ziegen)	€/ Betrieb	1.754,28	3.960,66	249,85
17	Aushilfskräfte	AK / Betrieb	0,05	0,08	0,02
18	Löhne für nichtständige AK	€/ Betrieb	537,36	645,11	608,76
19	Umsatzerlöse aus Hofladen	€/ Betrieb	111,71	0,00	0,00
20	Umsatzerlöse aus Landschaftspflege	€/ Betrieb	201,47	307,30	33,19

Spezialisierte Schafbetriebe in ausgewählten Bundesländern
Natürliche Personen mit ha- Bezug
nach Anzahl Mutterschafe je ha Grünland und sonst. Futterfläche
und nach "Ordentliches Ergebnis + Personalaufwand je AK"

Blatt 1 von 5

Kennzahl	Bezeichnung	Maßeinheit	Muttersch. / ha GL u. so. Futterfl. >= 7,5	Muttersch. / ha GL u. so. Futterfl. < 7,5		
				gesamt	ob. Viertel	unt. Viertel
0001	Betriebe	Anzahl	7	57	14	14
Faktorausstattung						
1006	Wirtschaftliche Betriebsgröße	€/ha LF	1.372	760	751	821
1030	Landw. genutzte Fläche (LF)	ha / Betrieb	55,3	189,2	208,7	143,5
1033	dar. zugepachtete LF (Netto)	ha / Betrieb	38,0	165,1	176,9	126,1
1150	Ackerfläche	% LF	48,5	9,2	11,1	11,3
1160	Dauergrünland	% LF	51,6	90,7	88,9	88,5
1056	Ertragsmesszahl	EMZ / a	38	26	26	25
1110	Arbeitskräfte insgesamt	AK / Betrieb	1,70	2,16	1,65	2,23
1113	dar. Familienarbeitskräfte	FAK / Betrieb	1,56	1,49	1,33	1,81
1120	Nicht entlohnte Arbeitskräfte	nAK / Betrieb	1,49	1,40	1,29	1,57
1114	AK-Besatz	AK / 100 ha LF	3,07	1,14	0,79	1,55
1130	Lohnansatz	€/ Betrieb	43.452	41.078	38.475	46.452
Produktionsstruktur						
1151	Ackerfläche (Anfang des Jahres)	ha AF / Betrieb	27,6	19,0	23,8	16,7
1210	dar. Getreide (ohne Körnermais)	% AF	42,1	49,8	67,8	27,6
1230	dar. Ölfrüchte, Hülsenfr., Faserpflanzen	% AF	1,8	5,5	11,0	0,0
1237	dar. Winterraps	% AF	1,8	2,4	6,7	0,0
1240	dar. Kartoffeln	% AF	0,0	0,2	0,0	0,7
1250	dar. Zuckerrüben	% AF	0,0	0,0	0,0	0,0
1271	dar. Silomais	% AF	14,3	3,3	7,7	0,0
1275	dar. sonst. Ackerfutter	% AF	39,7	41,7	22,5	69,9
1284	dar. nachwachs. Rohstoffe / Energiepflanzen	% AF	0,0	0,0	0,0	0,0
1300	Viehbesatz	VE / 100 ha LF	112,7	43,5	43,5	48,5
1330	dar. Rinder	VE / 100 ha LF	0,0	0,8	1,3	1,6
1335	dar. Milchkühe	VE / 100 ha LF	0,0	0,0	0,0	0,0
1336	dar. Mutter- und Ammenkühe	VE / 100 ha LF	0,0	0,5	0,6	1,1
1339	dar. Jung- und Mastvieh	VE / 100 ha LF	0,0	0,2	0,5	0,4
1350	dar. Schweine	VE / 100 ha LF	0,0	0,0	0,0	0,0
1351	dar. Mastschweine und Läufer	VE / 100 ha LF	0,0	0,0	0,0	0,0
1352	dar. Zuchtsauen	VE / 100 ha LF	0,0	0,0	0,0	0,0
1340	dar. Schafe	VE / 100 ha LF	112,3	42,1	41,6	46,3
1320	dar. Pferde	VE / 100 ha LF	0,0	0,2	0,4	0,0
1391	Rauhfuterverzehrer	GV / Betrieb	62,3	82,3	90,6	69,6
Erträge, Leistungen, Preise						
1411	Getreideerlös (ohne Körnermais)	dt / ha	59	46	48	41
1420	dar. Weizen	dt / ha	75	60	62	
1426	dar. Wintergerste	dt / ha	76	55	59	53
1427	dar. Sommergerste	dt / ha		32		
1433	dar. Roggen	dt / ha	40	30	22	51
1434	dar. Triticale	dt / ha	34	38	37	52
1465	Raps	dt / ha	45	47	46	
1472	Kartoffeln	dt / ha		137		137
1473	Zuckerrüben	dt / ha				
1631	Milchleistung (4 % Fett)	kg / Kuh		5.000		
1632	Milchleistung (nat. Fettgehalt)	kg / Kuh		5.000		
1612	Lebend geborene Ferkel	Ferkel / Sau				
1511	Getreideerlös insges. (netto; o. Körnermais)	€/ dt	17,73	13,65	14,76	10,20
1520	Weizenerlös (netto)	€/ dt	19,10	15,09	15,78	
1526	Wintergersteerlös (netto)	€/ dt	13,25	13,34	14,06	11,40
1527	Sommergersteerlös (netto)	€/ dt		15,96		
1533	Roggenerlös (netto)	€/ dt		9,74		8,65
1534	Triticaleerlös (netto)	€/ dt	11,96	13,04	13,59	
1565	Rapselerlös (netto)	€/ dt	28,82	30,93	30,63	
1572	Kartoffelerlös (netto)	€/ dt		12,15		12,15
1573	Zuckerrübenelerlös (netto)	€/ dt				
1731	Milcherlös (netto bei 4 % Fett)	€/ dt				
1732	Milcherlös (netto bei nat. Fettgehalt)	€/ dt				

Spezialisierte Schafbetriebe in ausgewählten Bundesländern
Natürliche Personen mit ha- Bezug
nach Anzahl Mutterschafe je ha Grünland und sonst. Futterfläche
und nach "Ordentliches Ergebnis + Personalaufwand je AK"

Blatt 2 von 5

Kenn- zahl	Bezeichnung	Maß- einheit	Muttersch. / ha GL u. so. Futterfl. >= 7,5	Muttersch. / ha GL u. so. Futterfl. < 7,5		
				gesamt	ob. Viertel	unt. Viertel
0001	Betriebe	Anzahl	7	57	14	14
Bilanz						
2000	Summe Aktiva (Bilanzvermögen)	€/ Betrieb	388.600	365.667	461.767	287.930
2000	Summe Aktiva (Bilanzvermögen)	€/ ha LF	7.028	1.933	2.213	2.007
2100	Sachanlagen gesamt	€/ ha LF	5.876	1.222	1.395	1.389
2111	dar. Boden	€/ ha LF	4.077	632	828	579
2115	dar. Gebäude, baul. Anlagen	€/ ha LF	789	241	199	422
2120	dar. techn. Anlagen u. Maschinen	€/ ha LF	829	265	302	303
2130	dar. andere Anlagen insges.	€/ ha LF	101	74	65	82
2160	dar. Anlagen im Bau, Anzahlungen	€/ ha LF	58	9	1	2
2200	Finanzanlagen	€/ ha LF	1	2	2	1
2211	dar. Anteile an verbund. Untern.	€/ ha LF	0	0	0	0
2213	dar. Beteiligungen	€/ ha LF	1	2	0	1
2300	Tiervermögen	€/ ha LF	586	231	239	248
2320	dar. Rinder	€/ ha LF	0	5	7	11
2330	dar. Schweine	€/ ha LF	0	0	0	0
2400	Umlaufvermögen (ohne Tiere)	€/ ha LF	545	451	519	349
2410	dav. Vorräte	€/ ha LF	243	139	144	136
2412	dar. Feldinventar	€/ ha LF	213	128	133	114
2420	dav. Finanzumlaufvermögen	€/ ha LF	302	312	375	214
2431	dar. Forderungen aus Lief. u. Leist.	€/ ha LF	74	47	134	8
2450	dar. Bank, Kasse	€/ ha LF	225	196	210	128
9041	Eigenkapital (+ 50% Sonderposten)	€/ ha LF	6.363	1.320	1.613	1.280
3600	dar. Geschäftsguth., gez. Kapital	€/ ha LF	0	0	0	0
3140	Sonderposten gesamt	€/ ha LF	3	45	32	55
3400	Rückstellungen	€/ ha LF	3	19	11	9
3500	Verbindlichkeiten	€/ ha LF	662	563	573	675
3510	dar. geg. Kreditinstituten	€/ ha LF	518	497	529	598
3521	dar. aus Lieferungen u. Leistungen	€/ ha LF	93	50	40	53
9280	Anlagenintensität	%	61	45	44	57
9281	Veralterungsgrad abnutzb. Anlagenverm.	%	28	30	31	35
9292	Fremdkapitaldeckung II	%	316	172	197	138
Investitionen, Finanzierung						
8300	Bruttoinvestitionen	€/ ha LF	460	108	112	127
8231	Zugang Boden	€/ ha LF	271	2	8	1
8232	Zugang Wirtschaftsgeb. u. baul. Anl.	€/ ha LF	0	1	0	4
8251	Zugang Anlagen im Bau, Anzahlung	€/ ha LF	1	31	39	59
8241	Zugang techn. Anlagen u. Masch.	€/ ha LF	181	59	66	83
2800	Veränderung Tiervermögen	€/ ha LF	-38	-4	-15	-13
8400	Nettoinvestitionen	€/ ha LF	193	4	14	-9
8401	Nettoinvestitionen	€/ AK	6.287	375	1.741	-601
8404	Veränderung Sachanlageverm. (o. Boden)	%	-2	0	-2	2
9314	Nettoverbindlichkeiten	€/ ha LF	359	251	198	461
9315	Veränd. Nettoverbindlichkeiten	€/ ha LF	5	-52	-98	-27
9318	Tilg. von Verbindlk. ges. (incl. Verm. auseinand.)	€/ ha LF	90	96	85	91
2920	Veränd. Finanzumlaufvermögen	€/ ha LF	16	25	53	-17
3822	Veränderung Sonder-AfA	€/ ha LF	-1	0	4	-1

Spezialisierte Schafbetriebe in ausgewählten Bundesländern
Natürliche Personen mit ha- Bezug
nach Anzahl Mutterschafe je ha Grünland und sonst. Futterfläche
und nach "Ordentliches Ergebnis + Personalaufwand je AK"

Blatt 3 von 5

Kenn- zahl	Bezeichnung	Maß- einheit	Muttersch. / ha GL u. so. Futterfl. >= 7,5	Muttersch. / ha GL u. so. Futterfl. < 7,5		
				gesamt	ob. Viertel	unt. Viertel
0001	Betriebe	Anzahl	7	57	14	14
Gewinn- und Verlustrechnung						
Ertrag						
4010	Umsatzerlöse	€/ ha LF	1.163	351	473	305
4100	dar. landwirtschaftl. Pflanzenprod.	€/ ha LF	182	30	60	25
4112	dar. Getreide (ohne Körnermais)	€/ ha LF	75	13	30	6
4120	dar. Ölf-, Hülsenfr., Faserpfl.	€/ ha LF	12	4	13	0
4130	dar. Kartoffeln	€/ ha LF	0	0	0	0
4140	dar. Zuckerrüben	€/ ha LF	0	0	0	0
4173	dar. nachwachs. Rohstoffe / Energiepfl.	€/ ha LF	0	0	0	0
4200	dar. Tierproduktion	€/ ha LF	951	287	387	253
4220	dar. Rinder	€/ ha LF	0	3	3	7
4230	dar. Milch	€/ ha LF	0	0	0	0
4240	dar. Schweine	€/ ha LF	0	0	0	0
4260	dar. Geflügel, Eier	€/ ha LF	0	0	0	2
4300	dar. Obst, Weinbau	€/ ha LF	0	0	0	0
4360	dar. Nebenbetr.,Handel,Dienstleist.	€/ ha LF	28	33	27	20
4368	dar. Lohnarbeit, Masch.miete	€/ ha LF	28	17	23	5
4400	Bestandsveränderungen	€/ ha LF	-36	-6	-15	-22
4500	Sonst. betr. Erträge	€/ ha LF	1.125	602	566	620
4510	dar. Zulagen u. Zuschüsse	€/ ha LF	913	560	532	549
4660	dar. betriebsbezogene Zahlungen	€/ ha LF	882	539	509	541
4670	dar. entkoppelte Betriebsprämie	€/ ha LF	504	287	282	297
4680	dar. Ausgleichszulage	€/ ha LF	61	61	39	77
4690	dar. für umweltger. Agrarprod.	€/ ha LF	316	177	159	159
4698	dar. sonstige Zuschüsse	€/ ha LF	2	3	7	2
4600	dar. produktbezogene Zahlungen	€/ ha LF	0	11	11	2
4610	dar. Beihilfen pflanzl. Prod.	€/ ha LF	0	3	9	0
4640	dar. Prämien Tierprod.	€/ ha LF	0	8	2	2
4520	dar. aufwandsbezogene Zahlungen	€/ ha LF	31	10	12	7
4560	dar. Agrardieselerstattung	€/ ha LF	19	9	11	7
4550	dar. Investitionszuschüsse	€/ ha LF	0	0	0	0
4722	dar. Mieten u. Pachten	€/ ha LF	6	4	2	5
4725	dar. zeitraumzugehörige Ust.	€/ ha LF	96	9	19	7
4900	dar. zeitraumfremde Erträge	€/ ha LF	54	15	3	28
Aufwand						
5100	Materialaufwand	€/ ha LF	569	269	292	292
5110	dar. Pflanzenproduktion	€/ ha LF	125	27	43	14
5111	dar. Saat- u. Pflanzgut	€/ ha LF	29	4	6	3
5112	dar. Düngemittel	€/ ha LF	57	11	21	5
5113	dar. Pflanzenschutz	€/ ha LF	28	5	10	2
5210	dar. Tierproduktion	€/ ha LF	225	137	137	156
5211	dar. Tierzukauf	€/ ha LF	16	14	11	13
5280	dar. Futtermittelzukauf	€/ ha LF	132	81	83	94
5292	dar. Tierarzt	€/ ha LF	42	20	24	19
5293	dar. Besamung	€/ ha LF	0	0	0	0
5294	dar. sonst. bezogene Leist. Tierprod.	€/ ha LF	20	12	9	9
5330	dar. Nebenbetr.,Handel,Dienstleist.	€/ ha LF	0	1	0	4
5350	dar. sonst. Materialaufwand	€/ ha LF	219	104	112	118
5352	dar. Heizmat., Strom	€/ ha LF	16	7	5	10
5354	dar. Wasser, Abwasser	€/ ha LF	9	4	4	4
5355	dar. Treib- u. Schmierstoffe	€/ ha LF	105	53	59	55
5357	dar. Lohnarbeit, Masch.miete	€/ ha LF	90	39	43	49

Spezialisierte Schafbetriebe in ausgewählten Bundesländern
Natürliche Personen mit ha- Bezug
nach Anzahl Mutterschafe je ha Grünland und sonst. Futterfläche
und nach "Ordentliches Ergebnis + Personalaufwand je AK"

Blatt 4 von 5

Kenn- zahl	Bezeichnung	Maß- einheit	Muttersch. / ha GL u. so. Futterfl. >= 7,5	Muttersch. / ha GL u. so. Futterfl. < 7,5		
				gesamt	ob. Viertel	unt. Viertel
0001	Betriebe	Anzahl	7	57	14	14
Aufwand						
5500	Personalaufwand (ohne BUV)	€/ ha LF	76	89	41	94
5501	Personalaufwand (ohne BUV)	€/ eAK	20.597	22.086	24.220	20.376
5600	Betriebswirtschaftliche AfA	€/ ha LF	260	96	89	120
5636	dar. Wirtschaftsgeb. u. baul. Anl.	€/ ha LF	63	23	18	37
5642	dar. Maschinen u. Geräte	€/ ha LF	170	49	50	55
5641	dar. Betriebsvorrichtungen	€/ ha LF	2	3	4	4
5700	Sonst. betriebl. Aufwand	€/ ha LF	575	222	212	289
5710	dar. Unterhaltung	€/ ha LF	112	63	59	84
5715	dar. Gebäude u. baul. Anlagen	€/ ha LF	39	8	9	14
5720	dar. techn. Anl., Masch., Fuhrp.	€/ ha LF	73	55	50	70
5730	dar. Betriebsversicherung	€/ ha LF	120	46	44	54
5731	dar. betriebliche Unfallversicherung	€/ ha LF	32	12	12	13
5742	dar. Pachten	€/ ha LF	142	42	46	45
5765	Pachtpreis / ha Pachtfläche	€/ ha	121	51	55	52
5764	dar. zeitraumzugehörige Vorsteuer	€/ ha LF	92	9	15	12
5770	dar. zeitraumfremder Aufwand	€/ ha LF	38	13	12	26
Unternehmensergebnis						
6000	Betriebsergebnis	€/ ha LF	771	272	389	109
4000	Betriebliche Erträge	€/ ha LF	2.252	947	1.024	903
5000	Betriebliche Aufwendungen	€/ ha LF	1.481	675	634	795
7000	Finanzergebnis	€/ ha LF	-19	-19	-19	-24
7230	dar. Zinsaufwand	€/ ha LF	19	19	19	24
7600	Außerordentliches Ergebnis	€/ ha LF	0	-2	-9	0
7800	Steuern vom Einkommen u. Ertrag	€/ ha LF	0	0	0	0
7900	Sonstige Steuern	€/ ha LF	13	5	5	8
7910	Unternehmensertrag	€/ ha LF	2.252	948	1.024	903
7920	Unternehmensaufwand vor Steuern	€/ ha LF	1.512	702	668	827
Rentabilität						
9000	Gewinn/Jahresübersch. vor Steuern	€/ Betrieb	40.897	46.586	74.296	10.970
9000	Gewinn/Jahresübersch. vor Steuern	€/ ha LF	740	246	356	76
9004	Ordentliches Ergebnis	€/ Betrieb	40.025	46.597	78.012	10.708
9004	Ordentliches Ergebnis	€/ ha LF	724	246	374	75
9006	Gewinn + Personalaufwand (ohne BUV)	€/ AK	26.559	29.368	50.320	10.985
9007	Ordentliches Ergeb. + Personalaufw. (o. BUV)	€/ AK	26.046	29.373	52.578	10.868
9008	Ordentliches Ergeb. + Personalaufw. (o. BUV)	€/ Betrieb	800	335	415	169
9071	Betriebseinkommen	€/ ha LF	960	400	481	247
9073	Relative Faktorentlohnung	%	79,9	98,4	145,4	46,2
9103	Ordentliche Rentabilitätsrate	%	-2,8	3,1	18,5	-27,6
9120	Gesamtkapitalrentabilität	%	-0,6	2,5	9,4	-11,2
9131	Eigenkapitalrentabilität (ohne Boden)	%	0,0	2,8	22,7	0,0
Liquidität / Stabilität						
9601	Liquidität 1. Grades	%	87	123	153	82
9221	Cashflow I	€/ ha LF	959	340	450	199
9223	Cashflow III (zur Neufinanzierung verfügbar)	€/ ha LF	402	76	153	75
9240	Kapitaldienst	€/ ha LF	108	115	104	115
9231	Langfristige Kapitaldienstgrenze	€/ ha LF	361	90	198	-28
9232	Mittelfristige Kapitaldienstgrenze	€/ ha LF	424	113	217	9
9233	Kurzfristige Kapitaldienstgrenze	€/ ha LF	621	186	288	92
9241	Ausschöpf. d. langfr. Kapitaldienstgr.	%	30	128	52	<Null
9242	Ausschöpf. d. mittelfr. Kapitaldienstgr.	%	25	102	48	1.227
9243	Ausschöpf. d. kurzfr. Kapitaldienstgr.	%	17	62	36	125
9270	Eigenkapitalquote	%	91	68	73	64
9230	Eigenkapitalveränderung	€/ ha LF	198	58	110	23
9239	Bereinigte Eigenkapitalveränderung	€/ ha LF	343	71	180	-52
9238	Bereinigte Eigenkapitalveränderung	€/ AK	11.170	6.240	22.767	-3.333
Unternehmerfamilie						
9502	Gesamteinkommen	€/ Betrieb	41.658	50.928	77.403	20.528
9503	Verfügbares Einkommen	€/ Betrieb	34.791	39.168	64.031	10.608
3210	Entnahmen Lebenshaltung	€/ Betrieb	12.559	21.449	19.684	22.037
3395	Nettoentnahmen	€/ nAK	20.041	24.411	36.311	4.644

Spezialisierte Schafbetriebe in ausgewählten Bundesländern
Natürliche Personen mit ha- Bezug
nach Anzahl Mutterschafe je ha Grünland und sonst. Futterfläche
und nach "Ordentliches Ergebnis + Personalaufwand je AK"

Blatt 5 von 5

Kenn- zahl	Bezeichnung	Maß- einheit	Muttersch. / ha GL u. so. Futterfl. >= 7,5	Muttersch. / ha GL u. so. Futterfl. < 7,5		
				gesamt	ob. Viertel	unt. Viertel
	Betriebe	Anzahl	7	57	14	14
0	Anzahl Mutterschafe	St. / Betrieb	440,31	565,83	622,95	448,00
1	Wolle	kg / Schaf	3,31	3,58	3,82	3,51
2	lebend geborene Lämmer	St. / Mutter	1,12	1,09	1,19	0,95
3	aufgezogene Lämmer	St. / Mutter	1,05	1,04	1,15	0,89
4	verkaufte Lämmer	St. / Mutter	0,92	0,79	0,90	0,69
5	Erlös Wolle	€/ dt	128,65	117,78	121,18	117,96
6	Erlös Lamm	€/ Lamm	105,31	85,98	94,27	86,98
7	Verluste Mutterschafe	%	3,28	5,38	5,35	7,88
8	Viehbesatz Mutterschafe	VE / 100 ha LF	79,63	29,90	29,86	31,23
9	Viehbesatz Ziegen	VE / 100 ha LF	0,11	0,32	0,14	0,57
10	Tiervermögen Schafe	€/ ha LF	584,58	220,88	225,06	231,63
11	Veränderung Tiervermögen Schafe	€/ ha LF	-35,60	-3,73	-12,89	-16,92
12	Umsatzerl. aus Erzeugnissen der Schafhaltung	€/ ha LF	930,33	282,15	381,37	243,91
13	Umsatzerl. aus Erzeugnissen der Ziegenhaltung	€/ ha LF	1,68	0,80	0,85	0,38
14	Tierzukauf Zuchtböcke	€/ ha LF	12,87	7,96	10,20	6,83
15	Zukauf Kraft- u. Mineralfutter (Schafe u. Ziegen)	€/ ha LF	107,02	65,13	63,91	81,27
16	Zukauf Rauh- u. Saftfutter (Schafe u. Ziegen)	€/ ha LF	20,05	9,69	19,28	7,48
17	Aushilfskräfte	AK / Betrieb	0,04	0,05	0,05	0,02
18	Löhne für nichtständige AK	€/ ha LF	8,06	2,90	2,47	4,85
19	Umsatzerlöse aus Hofladen	€/ ha LF	0,00	0,66	0,00	0,00
20	Umsatzerlöse aus Landschaftspflege	€/ ha LF	0,00	1,20	1,68	0,26

Spezialisierte Schafbetriebe in ausgewählten Bundesländern
Natürliche Personen mit Betriebs- Bezug
nach Anzahl Mutterschafe je ha Grünland und sonst. Futterfläche
und nach "Ordentliches Ergebnis + Personalaufwand je AK"

Blatt 1 von 5

Kennzahl	Bezeichnung	Maßeinheit	Muttersch. / ha GL u. so. Futterfl. >= 7,5	Muttersch. / ha GL u. so. Futterfl. < 7,5		
				gesamt	ob. Viertel	unt. Viertel
0001	Betriebe	Anzahl	7	57	14	14
Faktorausstattung						
1006	Wirtschaftliche Betriebsgröße	€/ ha LF	1.372	760	751	821
1030	Landw. genutzte Fläche (LF)	ha / Betrieb	55,3	189,2	208,7	143,5
1033	dar. zugepachtete LF (Netto)	ha / Betrieb	38,0	165,1	176,9	126,1
1150	Ackerfläche	% LF	48,5	9,2	11,1	11,3
1160	Dauergrünland	% LF	51,6	90,7	88,9	88,5
1056	Ertragsmesszahl	EMZ / a	38	26	26	25
1110	Arbeitskräfte insgesamt	AK / Betrieb	1,70	2,16	1,65	2,23
1113	dar. Familienarbeitskräfte	FAK / Betrieb	1,56	1,49	1,33	1,81
1120	Nicht entlohnte Arbeitskräfte	nAK / Betrieb	1,49	1,40	1,29	1,57
1114	AK-Besatz	AK / 100 ha LF	3,07	1,14	0,79	1,55
1130	Lohnansatz	€/ Betrieb	43.452	41.078	38.475	46.452
Produktionsstruktur						
1151	Ackerfläche (Anfang des Jahres)	ha AF / Betrieb	27,6	19,0	23,8	16,7
1210	dar. Getreide (ohne Körnermais)	ha / Betrieb	11,6	9,4	16,1	4,6
1230	dar. Ölfrüchte, Hülsenfr., Faserpflanzen	ha / Betrieb	0,5	1,0	2,6	0,0
1237	dar. Winterraps	ha / Betrieb	0,5	0,5	1,6	0,0
1240	dar. Kartoffeln	ha / Betrieb	0,0	0,0	0,0	0,1
1250	dar. Zuckerrüben	ha / Betrieb	0,0	0,0	0,0	0,0
1271	dar. Silomais	ha / Betrieb	3,9	0,6	1,8	0,0
1275	dar. sonst. Ackerfutter	ha / Betrieb	11,0	7,9	5,4	11,7
1284	dar. nachwachs. Rohstoffe / Energiepflanzen	ha / Betrieb	0,0	0,0	0,0	0,0
1300	Viehbesatz	VE / 100 ha LF	112,7	43,5	43,5	48,5
1330	dar. Rinder	Stück / Betrieb	0,0	2,1	4,0	3,3
1335	dar. Milchkühe	Stück / Betrieb	0,0	0,0	0,0	0,0
1336	dar. Mutter- und Ammenkühe	Stück / Betrieb	0,0	0,8	1,3	1,5
1339	dar. Jung- und Mastvieh	Stück / Betrieb	0,0	1,1	2,4	1,6
1350	dar. Schweine	Stück / Betrieb	0,0	0,1	0,4	0,0
1351	dar. Mastschweine und Läufer	Stück / Betrieb	0,0	0,1	0,2	0,0
1352	dar. Zuchtsauen	Stück / Betrieb	0,0	0,0	0,0	0,0
1340	dar. Schafe	Stück / Betrieb	738,7	965,4	1.037,8	826,0
1320	dar. Pferde	Stück / Betrieb	0,0	0,5	0,8	0,0
1391	Rauhfuttermittel	GV / Betrieb	62,3	82,3	90,6	69,6
Erträge, Leistungen, Preise						
1411	Getreide (ohne Körnermais)	dt / ha	59	46	48	41
1420	dar. Weizen	dt / ha	75	60	62	
1426	dar. Wintergerste	dt / ha	76	55	59	53
1427	dar. Sommergerste	dt / ha		32		
1433	dar. Roggen	dt / ha	40	30	22	51
1434	dar. Triticale	dt / ha	34	38	37	52
1465	Raps	dt / ha	45	47	46	
1472	Kartoffeln	dt / ha		137		137
1473	Zuckerrüben	dt / ha				
1631	Milchleistung (4 % Fett)	kg / Kuh		5.000		
1632	Milchleistung (nat. Fettgehalt)	kg / Kuh		5.000		
1612	Lebend geborene Ferkel	Ferkel / Sau				
1511	Getreideerlös insges.(netto; o. Körnermais)	€/ dt	17,73	13,65	14,76	10,20
1520	Weizenerlös (netto)	€/ dt	19,10	15,09	15,78	
1526	Wintergersteerlös (netto)	€/ dt	13,25	13,34	14,06	11,40
1527	Sommergersteerlös (netto)	€/ dt		15,96		
1533	Roggenerlös (netto)	€/ dt		9,74		8,65
1534	Triticaleerlös (netto)	€/ dt	11,96	13,04	13,59	
1565	Rapselerlös (netto)	€/ dt	28,82	30,93	30,63	
1572	Kartoffelerlös (netto)	€/ dt		12,15		12,15
1573	Zuckerrübenelerlös (netto)	€/ dt				
1731	Milcherlös (netto bei 4 % Fett)	€/ dt				
1732	Milcherlös (netto bei nat. Fettgehalt)	€/ dt				

**Spezialisierte Schafbetriebe in ausgewählten Bundesländern
Natürliche Personen mit Betriebs- Bezug
nach Anzahl Mutterschafe je ha Grünland und sonst. Futterfläche
und nach "Ordentliches Ergebnis + Personalaufwand je AK"**

Blatt 2 von 5

Kennzahl	Bezeichnung	Maßeinheit	Muttersch. / ha GL u. so. Futterfl. >= 7,5	Muttersch. / ha GL u. so. Futterfl. < 7,5		
				gesamt	ob. Viertel	unt. Viertel
0001	Betriebe	Anzahl	7	57	14	14
Bilanz						
2000	Summe Aktiva (Bilanzvermögen)	€/ Betrieb	388.600	365.667	461.767	287.930
2000	Summe Aktiva (Bilanzvermögen)	€/ ha LF	7.028	1.933	2.213	2.007
2100	Sachanlagen gesamt	€/ Betrieb	324.862	231.184	291.153	199.248
2111	dar. Boden	€/ Betrieb	225.414	119.546	172.692	83.135
2115	dar. Gebäude, baul. Anlagen	€/ Betrieb	43.597	45.580	41.533	60.542
2120	dar. techn. Anlagen u. Maschinen	€/ Betrieb	45.848	50.220	63.091	43.458
2130	dar. andere Anlagen insges.	€/ Betrieb	5.573	14.063	13.531	11.767
2160	dar. Anlagen im Bau, Anzahlungen	€/ Betrieb	3.214	1.646	206	347
2200	Finanzanlagen	€/ Betrieb	47	454	380	100
2211	dar. Anteile an verbund. Untern.	€/ Betrieb	0	2	0	0
2213	dar. Beteiligungen	€/ Betrieb	32	305	95	86
2300	Tiervermögen	€/ Betrieb	32.399	43.622	49.769	35.540
2320	dar. Rinder	€/ Betrieb	0	942	1.504	1.600
2330	dar. Schweine	€/ Betrieb	0	3	0	0
2400	Umlaufvermögen (ohne Tiere)	€/ Betrieb	30.151	85.317	108.334	50.140
2410	dav. Vorräte	€/ Betrieb	13.434	26.264	30.131	19.468
2412	dar. Feldinventar	€/ Betrieb	11.777	24.136	27.849	16.303
2420	dav. Finanzumlaufvermögen	€/ Betrieb	16.717	59.053	78.203	30.672
2431	dar. Forderungen aus Lief. u. Leist.	€/ Betrieb	4.092	8.985	27.889	1.211
2450	dar. Bank, Kasse	€/ Betrieb	12.453	37.058	43.872	18.301
9041	Eigenkapital (+ 50% Sonderposten)	€/ Betrieb	351.798	249.724	336.546	183.668
3600	dar. Geschäftsguth., gez. Kapital	€/ Betrieb	0	0	0	0
3140	Sonderposten gesamt	€/ Betrieb	141	8.603	6.685	7.854
3400	Rückstellungen	€/ Betrieb	153	3.557	2.356	1.223
3500	Verbindlichkeiten	€/ Betrieb	36.579	106.535	119.523	96.801
3510	dar. geg. Kreditinstituten	€/ Betrieb	28.626	94.013	110.282	85.853
3521	dar. aus Lieferungen u. Leistungen	€/ Betrieb	5.115	9.420	8.256	7.635
9280	Anlagenintensität	%	61	45	44	57
9281	Veralterungsgrad abnutzb. Anlagenverm.	%	28	30	31	35
9292	Fremdkapitaldeckung II	%	316	172	197	138
Investitionen, Finanzierung						
8300	Bruttoinvestitionen	€/ Betrieb	25.428	20.373	23.361	18.291
8231	Zugang Boden	€/ Betrieb	15.008	448	1.583	198
8232	Zugang Wirtschaftsgeb.u.baul. Anl.	€/ Betrieb	0	277	0	565
8251	Zugang Anlagen im Bau, Anzahlung	€/ Betrieb	35	5.853	8.194	8.428
8241	Zugang techn. Anlagen u. Masch.	€/ Betrieb	10.024	11.188	13.740	11.878
2800	Veränderung Tiervermögen	€/ Betrieb	-2.084	-680	-3.038	-1.891
8400	Nettoinvestitionen	€/ Betrieb	10.679	810	2.864	-1.340
8401	Nettoinvestitionen	€/ AK	6.287	375	1.741	-601
8404	Veränderung Sachanlageverm. (o. Boden)	%	-2	0	-2	2
9314	Nettoverbindlichkeiten	€/ Betrieb	19.862	47.482	41.320	66.129
9315	Veränd. Nettoverbindlichkeiten	€/ Betrieb	294	-9.926	-20.512	-3.883
9318	Tilg.von Verbindlk.ges.(incl.Verm.auseinand.)	€/ Betrieb	4.974	18.179	17.789	13.098
2920	Veränd. Finanzumlaufvermögen	€/ Betrieb	898	4.758	11.081	-2.462
3822	Veränderung Sonder-AfA	€/ Betrieb	-67	-49	837	-76

**Spezialisierte Schafbetriebe in ausgewählten Bundesländern
Natürliche Personen mit Betriebs- Bezug
nach Anzahl Mutterschafe je ha Grünland und sonst. Futterfläche
und nach "Ordentliches Ergebnis + Personalaufwand je AK"**

Blatt 3 von 5

Kennzahl	Bezeichnung	Maßeinheit	Muttersch. / ha GL u. so. Futterfl. >= 7,5	Muttersch. / ha GL u. so. Futterfl. < 7,5		
				gesamt	ob. Viertel	unt. Viertel
0001	Betriebe	Anzahl	7	57	14	14
Gewinn- und Verlustrechnung						
Ertrag						
4010	Umsatzerlöse	€/ Betrieb	64.297	66.452	98.758	43.763
4100	dar. landwirtschaftl. Pflanzenprod.	€/ Betrieb	10.069	5.594	12.456	3.536
4112	dar. Getreide (ohne Körnermais)	€/ Betrieb	4.173	2.509	6.324	821
4120	dar. Ölf., Hülsenfr., Faserpfl.	€/ Betrieb	643	758	2.666	0
4130	dar. Kartoffeln	€/ Betrieb	0	11	0	43
4140	dar. Zuckerrüben	€/ Betrieb	0	0	0	0
4173	dar. nachwachs. Rohstoffe / Energiepfl.	€/ Betrieb	0	0	0	0
4200	dar. Tierproduktion	€/ Betrieb	52.577	54.260	80.753	36.312
4220	dar. Rinder	€/ Betrieb	0	520	658	943
4230	dar. Milch	€/ Betrieb	0	0	0	0
4240	dar. Schweine	€/ Betrieb	0	14	56	0
4260	dar. Geflügel, Eier	€/ Betrieb	0	79	0	322
4300	dar. Obst, Weinbau	€/ Betrieb	0	0	0	0
4360	dar. Nebenbetr., Handel, Dienstleist.	€/ Betrieb	1.551	6.328	5.535	2.862
4368	dar. Lohnarbeit, Masch.miete	€/ Betrieb	1.551	3.272	4.874	706
4400	Bestandsveränderungen	€/ Betrieb	-2.000	-1.170	-3.219	-3.088
4500	Sonst. betr. Erträge	€/ Betrieb	62.213	113.951	118.013	88.924
4510	dar. Zulagen u. Zuschüsse	€/ Betrieb	50.482	105.911	110.919	78.832
4660	dar. betriebsbezogene Zahlungen	€/ Betrieb	48.774	101.908	106.150	77.592
4670	dar. entkoppelte Betriebsprämie	€/ Betrieb	27.856	54.319	58.740	42.681
4680	dar. Ausgleichszulage	€/ Betrieb	3.358	11.569	8.175	11.093
4690	dar. für umweltger. Agrarprod.	€/ Betrieb	17.460	33.570	33.081	22.875
4698	dar. sonstige Zuschüsse	€/ Betrieb	100	524	1.494	225
4600	dar. produktbezogene Zahlungen	€/ Betrieb	0	2.077	2.303	246
4610	dar. Beihilfen pflanzl. Prod.	€/ Betrieb	0	484	1.972	0
4640	dar. Prämien Tierprod.	€/ Betrieb	0	1.593	331	246
4520	dar. aufwandsbezogene Zahlungen	€/ Betrieb	1.708	1.925	2.467	994
4560	dar. Agrardieselerstattung	€/ Betrieb	1.078	1.706	2.284	964
4550	dar. Investitionszuschüsse	€/ Betrieb	0	0	0	0
4722	dar. Mieten u. Pachten	€/ Betrieb	319	716	422	674
4725	dar. zeitraumzugehörige Ust.	€/ Betrieb	5.316	1.618	4.047	966
4900	dar. zeitraumfremde Erträge	€/ Betrieb	2.998	2.775	598	3.986
Aufwand						
5100	Materialaufwand	€/ Betrieb	31.449	50.828	61.019	41.873
5110	dar. Pflanzenproduktion	€/ Betrieb	6.912	5.024	8.992	1.939
5111	dar. Saat- u. Pflanzgut	€/ Betrieb	1.611	692	1.224	366
5112	dar. Düngemittel	€/ Betrieb	3.142	1.986	4.355	742
5113	dar. Pflanzenschutz	€/ Betrieb	1.538	936	1.989	299
5210	dar. Tierproduktion	€/ Betrieb	12.418	25.980	28.583	22.447
5211	dar. Tierzukauf	€/ Betrieb	880	2.559	2.319	1.815
5280	dar. Futtermittelzukauf	€/ Betrieb	7.286	15.386	17.413	13.437
5292	dar. Tierarzt	€/ Betrieb	2.307	3.841	5.032	2.761
5293	dar. Besamung	€/ Betrieb	0	2	0	0
5294	dar. sonst. bezogene Leist. Tierprod.	€/ Betrieb	1.084	2.267	1.875	1.349
5330	dar. Nebenbetr., Handel, Dienstleist.	€/ Betrieb	0	233	64	509
5350	dar. sonst. Materialaufwand	€/ Betrieb	12.119	19.598	23.380	16.982
5352	dar. Heizmat., Strom	€/ Betrieb	861	1.282	1.131	1.383
5354	dar. Wasser, Abwasser	€/ Betrieb	493	673	839	535
5355	dar. Treib- u. Schmierstoffe	€/ Betrieb	5.779	9.997	12.283	7.942
5357	dar. Lohnarbeit, Masch.miete	€/ Betrieb	4.987	7.399	8.901	7.025

Spezialisierte Schafbetriebe in ausgewählten Bundesländern
Natürliche Personen mit Betriebs- Bezug
nach Anzahl Mutterschafe je ha Grünland und sonst. Futterfläche
und nach "Ordentliches Ergebnis + Personalaufwand je AK"

Blatt 4 von 5

Kennzahl	Bezeichnung	Maßeinheit	Muttersch. / ha GL u. so. Futterfl. >= 7,5	Muttersch. / ha GL u. so. Futterfl. < 7,5		
				gesamt	ob. Viertel	unt. Viertel
0001	Betriebe	Anzahl	7	57	14	14
Aufwand						
5500	Personalaufwand (ohne BUV)	€/ Betrieb	4.216	16.771	8.517	13.512
5501	Personalaufwand (ohne BUV)	€/ AK	20.597	22.086	24.220	20.376
5600	Betriebswirtschaftliche AfA	€/ Betrieb	14.398	18.253	18.653	17.232
5636	dar. Wirtschaftsgeb. u. baul. Anl.	€/ Betrieb	3.477	4.332	3.826	5.352
5642	dar. Maschinen u. Geräte	€/ Betrieb	9.395	9.226	10.450	7.856
5641	dar. Betriebsvorrichtungen	€/ Betrieb	125	644	815	510
5700	Sonst. betriebl. Aufwand	€/ Betrieb	31.807	41.923	44.187	41.403
5710	dar. Unterhaltung	€/ Betrieb	6.174	11.991	12.329	12.072
5715	dar. Gebäude u. baul. Anlagen	€/ Betrieb	2.146	1.574	1.849	1.987
5720	dar. techn. Anl., Masch., Fuhrp.	€/ Betrieb	4.029	10.417	10.480	10.085
5730	dar. Betriebsversicherung	€/ Betrieb	6.621	8.785	9.087	7.699
5731	dar. betriebliche Unfallversicherung	€/ Betrieb	1.765	2.345	2.594	1.887
5742	dar. Pachten	€/ Betrieb	7.870	8.025	9.649	6.494
5765	Pachtpreis / ha Pachtfläche	€/ ha	121	51	55	52
5764	dar. zeitraumzugehörige Vorsteuer	€/ Betrieb	5.068	1.726	3.192	1.664
5770	dar. zeitraumfremder Aufwand	€/ Betrieb	2.125	2.447	2.399	3.728
Unternehmensergebnis						
6000	Betriebsergebnis	€/ Betrieb	42.641	51.457	81.176	15.580
4000	Betriebliche Erträge	€/ Betrieb	124.511	179.233	213.552	129.599
5000	Betriebliche Aufwendungen	€/ Betrieb	81.870	127.776	132.376	114.019
7000	Finanzergebnis	€/ Betrieb	-1.043	-3.530	-3.876	-3.434
7230	dar. Zinsaufwand	€/ Betrieb	1.043	3.551	3.906	3.449
7600	Außerordentliches Ergebnis	€/ Betrieb	0	-346	-1.915	4
7800	Steuern vom Einkommen u. Ertrag	€/ Betrieb	0	1	0	1
7900	Sonstige Steuern	€/ Betrieb	702	995	1.089	1.180
7910	Unternehmensertrag	€/ Betrieb	124.511	179.394	213.624	129.618
7920	Unternehmensaufwand vor Steuern	€/ Betrieb	83.614	132.808	139.328	118.648
Rentabilität						
9000	Gewinn/Jahresübersch. vor Steuern	€/ Betrieb	40.897	46.586	74.296	10.970
9000	Gewinn/Jahresübersch. vor Steuern	€/ ha LF	740	246	356	76
9004	Ordentliches Ergebnis	€/ Betrieb	40.025	46.597	78.012	10.708
9004	Ordentliches Ergebnis	€/ ha LF	724	246	374	75
9006	Gewinn + Personalaufwand (ohne BUV)	€/ AK	26.559	29.368	50.320	10.985
9007	Ordentliches Ergeb. + Personalaufw. (o. BUV)	€/ AK	26.046	29.373	52.578	10.868
9008	Ordentliches Ergeb. + Personalaufw. (o. BUV)	€/ Betrieb	44.241	63.369	86.529	24.220
9071	Betriebeinkommen	€/ Betrieb	53.081	75.713	100.338	35.416
9073	Relative Faktorentlohnung	%	79,9	98,4	145,4	46,2
9103	Ordentliche Rentabilitätsrate	%	-2,8	3,1	18,5	-27,6
9120	Gesamtkapitalrentabilität	%	-0,6	2,5	9,4	-11,2
9131	Eigenkapitalrentabilität (ohne Boden)	%	0,0	2,8	22,7	0,0
Liquidität / Stabilität						
9601	Liquidität 1. Grades	%	87	123	153	82
9221	Cashflow I	€/ Betrieb	53.043	64.387	93.849	28.617
9223	Cashflow III (zur Neufinanzierung verfügbar)	€/ Betrieb	22.224	14.343	32.024	10.821
9240	Kapitaldienst	€/ Betrieb	5.945	21.705	21.696	16.521
9231	Langfristige Kapitaldienstgrenze	€/ Betrieb	19.943	16.988	41.375	-4.005
9232	Mittelfristige Kapitaldienstgrenze	€/ Betrieb	23.420	21.323	45.206	1.347
9233	Kurzfristige Kapitaldienstgrenze	€/ Betrieb	34.341	35.264	60.028	13.227
9241	Ausschöpf. d. langfr. Kapitaldienstgr.	%	30	128	52	<Null
9242	Ausschöpf. d. mittelfr. Kapitaldienstgr.	%	25	102	48	1.227
9243	Ausschöpf. d. kurzfr. Kapitaldienstgr.	%	17	62	36	125
9270	Eigenkapitalquote	%	91	68	73	64
9230	Eigenkapitalveränderung	€/ Betrieb	10.924	10.951	23.012	3.229
9239	Bereinigte Eigenkapitalveränderung	€/ Betrieb	18.973	13.463	37.469	-7.429
9238	Bereinigte Eigenkapitalveränderung	€/ AK	11.170	6.240	22.767	-3.333
Unternehmerfamilie						
9502	Gesamteinkommen	€/ Betrieb	41.658	50.928	77.403	20.528
9503	Verfügbares Einkommen	€/ Betrieb	34.791	39.168	64.031	10.608
3210	Entnahmen Lebenshaltung	€/ Betrieb	12.559	21.449	19.684	22.037
3395	Nettoentnahmen	€/ nAK	20.041	24.411	36.311	4.644

**Spezialisierte Schafbetriebe in ausgewählten Bundesländern
Natürliche Personen mit Betriebs- Bezug
nach Anzahl Mutterschafe je ha Grünland und sonst. Futterfläche
und nach "Ordentliches Ergebnis + Personalaufwand je AK"**

Blatt 5 von 5

Kennzahl	Bezeichnung	Maßeinheit	Muttersch. / ha GL u. so. Futterfl. >= 7,5	Muttersch. / ha GL u. so. Futterfl. < 7,5		
				gesamt	ob. Viertel	unt. Viertel
	Betriebe	Anzahl	7	57	14	14
0	Anzahl Mutterschafe	St. / Betrieb	440,31	565,83	622,95	448,00
1	Wolle	kg / Schaf	3,31	3,58	3,82	3,51
2	lebend geborene Lämmer	St. / Mutter	1,12	1,09	1,19	0,95
3	aufgezogene Lämmer	St. / Mutter	1,05	1,04	1,15	0,89
4	verkaufte Lämmer	St. / Mutter	0,92	0,79	0,90	0,69
5	Erlös Wolle	€/ dt	128,65	117,78	121,18	117,96
6	Erlös Lamm	€/ Lamm	105,31	85,98	94,27	86,98
7	Verluste Mutterschafe	%	3,28	5,38	5,35	7,88
8	Viehbesatz Mutterschafe	VE / 100 ha LF	79,63	29,90	29,86	31,23
9	Viehbesatz Ziegen	VE / 100 ha LF	0,11	0,32	0,14	0,57
10	Tiervermögen Schafe	€/ Betrieb	32.321,43	41.792,82	46.959,14	33.231,79
11	Veränderung Tiervermögen Schafe	€/ Betrieb	-1.968,57	-705,62	-2.688,73	-2.427,86
12	Umsatzerl. aus Erzeugnissen der Schafhaltung	€/ Betrieb	51.438,11	53.387,02	79.573,11	34.993,21
13	Umsatzerl. aus Erzeugnissen der Ziegenhaltung	€/ Betrieb	92,92	151,42	177,05	54,07
14	Tierzukauf Zuchtböcke	€/ Betrieb	711,32	1.506,91	2.128,59	979,92
15	Zukauf Kraft- u. Mineralfutter (Schafe u. Ziegen)	€/ Betrieb	5.916,96	12.322,59	13.335,66	11.659,27
16	Zukauf Rauh- u. Saftfutter (Schafe u. Ziegen)	€/ Betrieb	1.108,32	1.833,61	4.023,59	1.072,46
17	Aushilfskräfte	AK / Betrieb	0,04	0,05	0,05	0,02
18	Löhne für nichtständige AK	€/ Betrieb	445,89	548,60	514,32	695,73
19	Umsatzerlöse aus Hofladen	€/ Betrieb	0,00	125,43	0,00	0,00
20	Umsatzerlöse aus Landschaftspflege	€/ Betrieb	0,00	226,21	351,20	37,93

Spezialisierte Schafbetriebe in ausgewählten Bundesländern
Natürliche Personen mit ha- Bezug
untergliedert nach Anzahl Mutterschafe je Betrieb
nach "Ordentliches Ergebnis + Personalaufwand je AK"

Blatt 1 von 5

Kenn- zahl	Bezeichnung	Maß- einheit	Anzahl Mutterschafe >= 600			Anzahl Mutterschafe < 600		
			gesamt	ob. Viertel	unt. Viertel	gesamt	ob. Viertel	unt. Viertel
0001	Betriebe	Anzahl	20	5	5	44	11	11
Faktorausstattung								
1006	Wirtschaftliche Betriebsgröße	€/ha LF	798	795	793	765	709	954
1030	Landw. genutzte Fläche (LF)	ha / Betrieb	283,1	318,5	227,2	125,2	151,0	80,9
1033	dar. zugepachtete LF (Netto)	ha / Betrieb	234,8	243,3	212,0	113,2	144,2	64,2
1150	Ackerfläche	% LF	13,9	19,4	12,2	7,2	3,4	21,4
1160	Dauergrünland	% LF	86,1	80,6	87,8	92,6	96,6	78,2
1056	Ertragsmesszahl	EMZ / a	27	26	26	27	27	22
1110	Arbeitskräfte insgesamt	AK / Betrieb	3,14	2,17	3,48	1,64	1,49	1,52
1113	dar. Familienarbeitskräfte	FAK / Betrieb	1,88	1,53	2,66	1,33	1,24	1,32
1120	Nicht entlohnte Arbeitskräfte	nAK / Betrieb	1,67	1,53	2,01	1,29	1,22	1,29
1114	AK-Besatz	AK / 100 ha LF	1,11	0,68	1,53	1,31	0,99	1,89
1130	Lohnansatz	€/ Betrieb	49.243	45.314	60.399	37.744	35.850	38.143
Produktionsstruktur								
1151	Ackerfläche (Anfang des Jahres)	ha AF / Betrieb	39,9	61,8	28,0	10,8	5,4	17,7
1210	dar. Getreide (ohne Körnermais)	% AF	58,4	68,0	49,7	32,3	58,2	13,0
1230	dar. Ölfrüchte, Hülsenfr., Faserpflanzen	% AF	7,0	10,6	0,0	1,5	0,0	0,0
1237	dar. Winterraps	% AF	2,8	5,9	0,0	1,5	0,0	0,0
1240	dar. Kartoffeln	% AF	0,0	0,0	0,0	0,4	0,0	0,9
1250	dar. Zuckerrüben	% AF	0,0	0,0	0,0	0,0	0,0	0,0
1271	dar. Silomais	% AF	5,8	11,5	0,0	3,6	23,2	0,0
1275	dar. sonst. Ackerfutter	% AF	32,6	19,5	53,6	56,1	16,8	81,7
1284	dar. nachwachs. Rohstoffe / Energiepflanzen	% AF	0,0	0,0	0,0	0,0	0,0	0,0
1300	Viehbesatz	VE / 100 ha LF	45,5	40,4	48,9	46,3	45,3	59,5
1330	dar. Rinder	VE / 100 ha LF	1,0	0,0	2,0	0,5	0,1	0,0
1335	dar. Milchkühe	VE / 100 ha LF	0,0	0,0	0,0	0,0	0,0	0,0
1336	dar. Mutter- und Ammenkühe	VE / 100 ha LF	0,6	0,0	1,4	0,3	0,1	0,0
1339	dar. Jung- und Mastvieh	VE / 100 ha LF	0,3	0,0	0,4	0,1	0,0	0,0
1350	dar. Schweine	VE / 100 ha LF	0,0	0,0	0,0	0,0	0,1	0,0
1351	dar. Mastschweine und Läufer	VE / 100 ha LF	0,0	0,0	0,0	0,0	0,1	0,0
1352	dar. Zuchtsauen	VE / 100 ha LF	0,0	0,0	0,0	0,0	0,0	0,0
1340	dar. Schafe	VE / 100 ha LF	44,1	40,0	46,9	45,0	44,7	58,9
1320	dar. Pferde	VE / 100 ha LF	0,2	0,4	0,0	0,3	0,1	0,0
1391	Rauhfuttermittelverzehr	GV / Betrieb	128,8	128,6	111,0	58,1	68,4	48,0
Erträge, Leistungen, Preise								
1411	Getreide (ohne Körnermais)	dt / ha	48	49	44	47	63	27
1420	dar. Weizen	dt / ha	64	65		56	69	
1426	dar. Wintergerste	dt / ha	57	64	53	58	54	50
1427	dar. Sommergerste	dt / ha	36			30		
1433	dar. Roggen	dt / ha	32	22	43			
1434	dar. Triticale	dt / ha	32	26	36	52	109	50
1465	Raps	dt / ha	46	47		48		
1472	Kartoffeln	dt / ha				137		137
1473	Zuckerrüben	dt / ha						
1631	Milchleistung (4 % Fett)	kg / Kuh				5.000		
1632	Milchleistung (nat. Fettgehalt)	kg / Kuh				5.000		
1612	Lebend geborene Ferkel	Ferkel / Sau						
1511	Getreideerlös insges.(netto; o. Körnermais)	€/ dt	14,48	16,11	10,20	13,18	13,93	
1520	Weizenerlös (netto)	€/ dt	16,56	17,33		12,46	12,17	
1526	Wintergersterlös (netto)	€/ dt	13,15	13,90	11,40	14,28	15,96	
1527	Sommergersterlös (netto)	€/ dt	17,35			12,21		
1533	Roggenerlös (netto)	€/ dt	9,74		8,65			
1534	Triticaleerlös (netto)	€/ dt	11,00		11,00	12,89	13,59	
1565	Rapselerlös (netto)	€/ dt	30,63	31,21		30,88		
1572	Kartoffelerlös (netto)	€/ dt				12,15		12,15
1573	Zuckerrübenerlös (netto)	€/ dt						
1731	Milcherlös (netto bei 4 % Fett)	€/ dt						
1732	Milcherlös (netto bei nat. Fettgehalt)	€/ dt						

Spezialisierte Schafbetriebe in ausgewählten Bundesländern
Natürliche Personen mit ha- Bezug
untergliedert nach Anzahl Mutterschafe je Betrieb
nach "Ordentliches Ergebnis + Personalaufwand je AK"

Blatt 2 von 5

Kennzahl	Bezeichnung	Maßeinheit	Anzahl Mutterschafe >= 600			Anzahl Mutterschafe < 600		
			gesamt	ob. Viertel	unt. Viertel	gesamt	ob. Viertel	unt. Viertel
0001	Betriebe	Anzahl	20	5	5	44	11	11
Bilanz								
2000	Summe Aktiva (Bilanzvermögen)	€/ Betrieb	642.400	921.396	351.536	243.527	298.599	216.037
2000	Summe Aktiva (Bilanzvermögen)	€/ ha LF	2.269	2.893	1.547	1.945	1.978	2.672
2100	Sachanlagen gesamt	€/ ha LF	1.536	2.153	872	1.226	1.116	2.013
2111	dar. Boden	€/ ha LF	898	1.522	341	601	463	984
2115	dar. Gebäude, baul. Anlagen	€/ ha LF	287	147	253	232	276	464
2120	dar. techn. Anlagen u. Maschinen	€/ ha LF	256	392	132	315	272	511
2130	dar. andere Anlagen insges.	€/ ha LF	75	89	118	76	104	47
2160	dar. Anlagen im Bau, Anzahlungen	€/ ha LF	20	2	20	1	0	5
2200	Finanzanlagen	€/ ha LF	4	0	1	1	3	1
2211	dar. Anteile an verbund. Untern.	€/ ha LF	0	0	0	0	0	0
2213	dar. Beteiligungen	€/ ha LF	3	0	1	0	0	0
2300	Tiervermögen	€/ ha LF	247	229	258	239	230	288
2320	dar. Rinder	€/ ha LF	6	0	14	3	1	0
2330	dar. Schweine	€/ ha LF	0	0	0	0	0	0
2400	Umlaufvermögen (ohne Tiere)	€/ ha LF	443	432	386	466	606	358
2410	dav. Vorräte	€/ ha LF	154	181	138	130	116	147
2412	dar. Feldinventar	€/ ha LF	141	162	118	119	112	124
2420	dav. Finanzumlaufvermögen	€/ ha LF	289	250	249	335	490	211
2431	dar. Forderungen aus Lief. u. Leist.	€/ ha LF	19	21	8	78	219	16
2450	dar. Bank, Kasse	€/ ha LF	158	177	114	237	255	180
9041	Eigenkapital (+ 50% Sonderposten)	€/ ha LF	1.697	2.277	908	1.286	1.196	1.840
3600	dar. Geschäftsguth., gez. Kapital	€/ ha LF	0	0	0	0	0	0
3140	Sonderposten gesamt	€/ ha LF	61	43	86	26	20	14
3400	Rückstellungen	€/ ha LF	6	5	8	31	14	9
3500	Verbindlichkeiten	€/ ha LF	522	589	561	612	758	814
3510	dar. geg. Kreditinstituten	€/ ha LF	457	540	447	539	734	766
3521	dar. aus Lieferungen u. Leistungen	€/ ha LF	50	46	61	53	20	46
9280	Anlagenintensität	%	48	51	44	45	39	61
9281	Veralterungsgrad abnutzb. Anlagenverm.	%	28	33	29	31	35	37
9292	Fremdkapitaldeckung II	%	186	198	146	169	158	146
Investitionen, Finanzierung								
8300	Bruttoinvestitionen	€/ ha LF	130	238	149	110	134	101
8231	Zugang Boden	€/ ha LF	19	67	0	4	12	3
8232	Zugang Wirtschaftsgeb.u.baul. Anl.	€/ ha LF	0	0	0	3	0	9
8251	Zugang Anlagen im Bau, Anzahlung	€/ ha LF	58	72	102	1	0	3
8241	Zugang techn. Anlagen u. Masch.	€/ ha LF	50	85	61	77	66	109
2800	Veränderung Tiervermögen	€/ ha LF	1	-11	-6	-10	-13	-38
8400	Nettoinvestitionen	€/ ha LF	19	116	47	2	43	-65
8401	Nettoinvestitionen	€/ AK	1.729	17.051	3.088	169	4.305	-3.462
8404	Veränderung Sachanlageverm. (o. Boden)	%	-2	-1	15	3	8	-1
9314	Nettoverbindlichkeiten	€/ ha LF	233	339	312	277	267	604
9315	Veränd. Nettoverbindlichkeiten	€/ ha LF	-25	-15	93	-77	-100	-130
9318	Tilg.von Verbindlk.ges.(incl.Verm.auseinand.)	€/ ha LF	81	91	56	111	115	116
2920	Veränd. Finanzumlaufvermögen	€/ ha LF	-14	-30	-43	65	128	15
3822	Veränderung Sonder-AfA	€/ ha LF	0	8	0	0	-1	-1

Spezialisierte Schafbetriebe in ausgewählten Bundesländern
Natürliche Personen mit ha- Bezug
untergliedert nach Anzahl Mutterschafe je Betrieb
nach "Ordentliches Ergebnis + Personalaufwand je AK"

Blatt 3 von 5

Kennzahl	Bezeichnung	Maßeinheit	Anzahl Mutterschafe >= 600			Anzahl Mutterschafe < 600		
			gesamt	ob. Viertel	unt. Viertel	gesamt	ob. Viertel	unt. Viertel
0001	Betriebe	Anzahl	20	5	5	44	11	11
Gewinn- und Verlustrechnung								
Ertrag								
4010	Umsatzerlöse	€/ ha LF	388	491	280	370	487	417
4100	dar. landwirtschaftl. Pflanzenprod.	€/ ha LF	43	113	16	26	27	35
4112	dar. Getreide (ohne Körnermais)	€/ ha LF	24	58	10	6	10	0
4120	dar. Ölfr., Hülsenfr., Faserpfl.	€/ ha LF	7	20	0	2	0	0
4130	dar. Kartoffeln	€/ ha LF	0	0	0	0	0	1
4140	dar. Zuckerrüben	€/ ha LF	0	0	0	0	0	0
4173	dar. nachwachs. Rohstoffe / Energiepfl.	€/ ha LF	0	0	0	0	0	0
4200	dar. Tierproduktion	€/ ha LF	307	372	252	313	418	339
4220	dar. Rinder	€/ ha LF	3	0	9	2	0	0
4230	dar. Milch	€/ ha LF	0	0	0	0	0	0
4240	dar. Schweine	€/ ha LF	0	0	0	0	0	0
4260	dar. Geflügel, Eier	€/ ha LF	0	0	0	1	0	5
4300	dar. Obst, Weinbau	€/ ha LF	0	0	0	0	0	0
4360	dar. Nebenbetr.,Handel,Dienstleist.	€/ ha LF	38	6	13	29	43	26
4368	dar. Lohnarbeit, Masch.miete	€/ ha LF	15	3	2	21	40	9
4400	Bestandsveränderungen	€/ ha LF	-1	-13	-15	-13	-13	-45
4500	Sonst. betr. Erträge	€/ ha LF	624	603	580	617	586	649
4510	dar. Zulagen u. Zuschüsse	€/ ha LF	585	568	527	559	539	549
4660	dar. betriebsbezogene Zahlungen	€/ ha LF	562	553	517	538	526	539
4670	dar. entkoppelte Betriebsprämie	€/ ha LF	295	302	286	294	283	301
4680	dar. Ausgleichszulage	€/ ha LF	73	42	88	49	44	59
4690	dar. für umweltger. Agrarprod.	€/ ha LF	178	165	140	187	190	167
4698	dar. sonstige Zuschüsse	€/ ha LF	2	4	3	3	9	1
4600	dar. produktbezogene Zahlungen	€/ ha LF	9	2	0	13	1	3
4610	dar. Beihilfen pflanzl. Prod.	€/ ha LF	5	0	0	0	0	0
4640	dar. Prämien Tierprod.	€/ ha LF	4	2	0	13	1	3
4520	dar. aufwandsbezogene Zahlungen	€/ ha LF	14	13	10	8	11	7
4560	dar. Agrardieselerstattung	€/ ha LF	11	12	6	8	11	7
4550	dar. Investitionszuschüsse	€/ ha LF	0	0	0	0	0	0
4722	dar. Mieten u. Pachten	€/ ha LF	4	3	1	4	2	11
4725	dar. zeitraumzugehörige Ust.	€/ ha LF	5	13	8	18	34	15
4900	dar. zeitraumfremde Erträge	€/ ha LF	14	9	25	18	2	31
Aufwand								
5100	Materialaufwand	€/ ha LF	314	347	266	243	247	350
5110	dar. Pflanzenproduktion	€/ ha LF	42	74	21	18	15	15
5111	dar. Saat- u. Pflanzgut	€/ ha LF	6	10	4	3	3	5
5112	dar. Düngemittel	€/ ha LF	20	37	11	5	7	3
5113	dar. Pflanzenschutz	€/ ha LF	9	19	5	2	1	0
5210	dar. Tierproduktion	€/ ha LF	155	144	152	125	126	173
5211	dar. Tierzukauf	€/ ha LF	12	10	12	15	13	14
5280	dar. Futtermittelzukauf	€/ ha LF	90	86	85	76	75	114
5292	dar. Tierarzt	€/ ha LF	22	21	20	20	28	19
5293	dar. Besamung	€/ ha LF	0	0	0	0	0	0
5294	dar. sonst. bezogene Leist. Tierprod.	€/ ha LF	18	13	8	6	4	12
5330	dar. Nebenbetr.,Handel,Dienstleist.	€/ ha LF	1	1	3	1	0	4
5350	dar. sonst. Materialaufwand	€/ ha LF	116	129	90	99	105	157
5352	dar. Heizmat., Strom	€/ ha LF	6	6	5	8	8	15
5354	dar. Wasser, Abwasser	€/ ha LF	4	3	3	3	4	5
5355	dar. Treib- u. Schmierstoffe	€/ ha LF	58	65	48	51	55	67
5357	dar. Lohnarbeit, Masch.miete	€/ ha LF	46	54	33	36	37	69

Spezialisierte Schafbetriebe in ausgewählten Bundesländern
Natürliche Personen mit ha- Bezug
untergliedert nach Anzahl Mutterschafe je Betrieb
nach "Ordentliches Ergebnis + Personalaufwand je AK"

Blatt 4 von 5

Kennzahl	Bezeichnung	Maßeinheit	Anzahl Mutterschafe >= 600			Anzahl Mutterschafe < 600		
			gesamt	ob. Viertel	unt. Viertel	gesamt	ob. Viertel	unt. Viertel
0001	Betriebe	Anzahl	20	5	5	44	11	11
Aufwand								
5500	Personalaufwand (ohne BUV)	€/ ha LF	120	44	128	56	39	61
5501	Personalaufwand (ohne BUV)	€/ eAK	22.898	21.688	19.759	20.358	21.592	21.310
5600	Betriebswirtschaftliche AfA	€/ ha LF	101	106	81	104	91	155
5636	dar. Wirtschaftsgeb. u. baul. Anl.	€/ ha LF	29	17	31	19	22	36
5642	dar. Maschinen u. Geräte	€/ ha LF	48	66	22	58	52	91
5641	dar. Betriebsvorrichtungen	€/ ha LF	3	4	0	4	4	8
5700	Sonst. betriebl. Aufwand	€/ ha LF	220	221	245	248	209	363
5710	dar. Unterhaltung	€/ ha LF	67	62	69	63	48	100
5715	dar. Gebäude u. baul. Anlagen	€/ ha LF	9	6	14	10	11	13
5720	dar. techn. Anl., Masch., Fuhrp.	€/ ha LF	58	56	56	53	37	87
5730	dar. Betriebsversicherung	€/ ha LF	46	41	46	52	47	62
5731	dar. betriebliche Unfallversicherung	€/ ha LF	13	13	10	14	10	17
5742	dar. Pachten	€/ ha LF	45	57	33	47	41	70
5765	Pachtpreis / ha Pachtfläche	€/ ha	57	67	35	53	43	88
5764	dar. zeitraumzugehörige Vorsteuer	€/ ha LF	5	10	13	19	27	19
5770	dar. zeitraumfremder Aufwand	€/ ha LF	14	16	25	13	7	31
Unternehmensergebnis								
6000	Betriebsergebnis	€/ ha LF	256	364	126	323	475	93
4000	Betriebliche Erträge	€/ ha LF	1.010	1.082	846	974	1.061	1.021
5000	Betriebliche Aufwendungen	€/ ha LF	754	718	720	651	586	929
7000	Finanzergebnis	€/ ha LF	-17	-18	-17	-20	-26	-31
7230	dar. Zinsaufwand	€/ ha LF	17	18	17	21	26	31
7600	Außerordentliches Ergebnis	€/ ha LF	-4	-16	0	1	-1	0
7800	Steuern vom Einkommen u. Ertrag	€/ ha LF	0	0	0	0	0	0
7900	Sonstige Steuern	€/ ha LF	5	6	7	6	5	11
7910	Unternehmensertrag	€/ ha LF	1.011	1.082	846	975	1.061	1.021
7920	Unternehmensaufwand vor Steuern	€/ ha LF	781	757	744	678	618	970
Rentabilität								
9000	Gewinn/Jahresübersch. vor Steuern	€/ Betrieb	65.114	103.456	23.297	37.259	66.994	4.131
9000	Gewinn/Jahresübersch. vor Steuern	€/ ha LF	230	325	103	298	444	51
9004	Ordentliches Ergebnis	€/ Betrieb	66.335	110.725	23.280	36.580	67.974	4.082
9004	Ordentliches Ergebnis	€/ ha LF	234	348	102	292	450	50
9006	Gewinn + Personalaufwand (ohne BUV)	€/ AK	31.479	54.062	15.060	27.059	48.871	5.933
9007	Ordentliches Ergeb. + Personalaufw. (o. BUV)	€/ AK	31.867	57.409	15.055	26.644	49.528	5.900
9008	Ordentliches Ergeb. + Personalaufw. (o. BUV)	€/ Betrieb	354	392	231	348	489	111
9071	Betriebseinkommen	€/ ha LF	419	467	295	420	557	213
9073	Relative Faktorentlohnung	%	104,2	146,3	61,3	89,9	146,4	30,6
9103	Ordentliche Rentabilitätsrate	%	6,0	19,0	-19,3	-1,0	20,1	-41,3
9120	Gesamtkapitalrentabilität	%	3,4	7,7	-9,5	0,6	12,1	-14,6
9131	Eigenkapitalrentabilität (ohne Boden)	%	5,6	23,2	0,0	0,0	28,7	0,0
Liquidität / Stabilität								
9601	Liquidität 1. Grades	%	163	240	150	102	90	70
9221	Cashflow I	€/ ha LF	323	438	178	402	528	223
9223	Cashflow III (zur Neufinanzierung verfügbar)	€/ ha LF	71	155	-3	103	173	161
9240	Kapitaldienst	€/ ha LF	98	109	73	131	141	147
9231	Langfristige Kapitaldienstgrenze	€/ ha LF	68	188	-59	131	299	-9
9232	Mittelfristige Kapitaldienstgrenze	€/ ha LF	97	205	-27	150	320	27
9233	Kurzfristige Kapitaldienstgrenze	€/ ha LF	169	294	22	235	390	146
9241	Ausschöpf. d. langfr. Kapitaldienstgr.	%	144	58	<Null	100	47	<Null
9242	Ausschöpf. d. mittelfr. Kapitaldienstgr.	%	101	53	<Null	87	44	538
9243	Ausschöpf. d. kurzfr. Kapitaldienstgr.	%	58	37	329	56	36	100
9270	Eigenkapitalquote	%	75	79	59	66	60	69
9230	Eigenkapitalveränderung	€/ ha LF	46	126	-37	80	146	70
9239	Bereinigte Eigenkapitalveränderung	€/ ha LF	51	170	-75	111	273	-40
9238	Bereinigte Eigenkapitalveränderung	€/ AK	4.632	24.996	-4.922	8.460	27.596	-2.102
Unternehmerfamilie								
9502	Gesamteinkommen	€/ Betrieb	66.216	103.653	25.689	42.505	70.196	15.630
9503	Verfügbares Einkommen	€/ Betrieb	50.024	82.803	16.263	33.538	61.952	6.585
3210	Entnahmen Lebenshaltung	€/ Betrieb	24.884	22.183	27.080	18.473	15.783	17.475
3395	Nettoentnahmen	€/ nAK	30.812	42.055	15.262	19.856	31.993	-1.242

Spezialisierte Schafbetriebe in ausgewählten Bundesländern
Natürliche Personen mit ha- Bezug
untergliedert nach Anzahl Mutterschafe je Betrieb
nach "Ordentliches Ergebnis + Personalaufwand je AK"

Blatt 5 von 5

Kenn- zahl	Bezeichnung	Maß- einheit	Anzahl Mutterschafe >= 600			Anzahl Mutterschafe < 600		
			gesamt	ob. Viertel	unt. Viertel	gesamt	ob. Viertel	unt. Viertel
	Betriebe	Anzahl	20	5	5	44	11	11
0	Anzahl Mutterschafe	St. / Betrieb	921,90	988,73	717,89	384,00	433,48	320,88
1	Wolle	kg / Schaf	3,44	3,28	3,25	3,67	4,20	3,96
2	lebend geborene Lämmer	St. / Mutter	1,11	1,15	1,00	1,07	1,25	0,86
3	aufgezogene Lämmer	St. / Mutter	1,05	1,12	0,93	1,03	1,21	0,84
4	verkaufte Lämmer	St. / Mutter	0,78	0,84	0,74	0,83	1,08	0,70
5	Erlös Wolle	€/ dt	124,02	129,39	128,32	113,25	116,61	111,20
6	Erlös Lamm	€/ Lamm	88,66	104,15	85,29	87,15	88,00	88,56
7	Verluste Mutterschafe	%	5,75	5,72	9,39	4,60	3,54	3,94
8	Viehbesatz Mutterschafe	VE / 100 ha LF	32,56	31,05	31,60	30,66	28,71	39,69
9	Viehbesatz Ziegen	VE / 100 ha LF	0,11	0,00	0,00	0,52	0,29	0,25
10	Tiervermögen Schafe	€/ ha LF	237,23	223,53	243,99	229,62	226,48	284,09
11	Veränderung Tiervermögen Schafe	€/ ha LF	0,50	-10,24	-9,41	-10,32	-11,32	-39,68
12	Umsatzerl. aus Erzeugnissen der Schafhaltung	€/ ha LF	301,71	367,49	242,44	307,58	413,29	334,09
13	Umsatzerl. aus Erzeugnissen der Ziegenhaltung	€/ ha LF	0,32	0,00	0,00	1,35	1,49	0,00
14	Tierzukauf Zuchtböcke	€/ ha LF	7,92	9,67	4,58	8,36	11,67	10,31
15	Zukauf Kraft- u. Mineralfutter (Schafe u. Ziegen)	€/ ha LF	68,00	51,54	69,07	65,11	70,15	107,26
16	Zukauf Rauh- u. Saftfutter (Schafe u. Ziegen)	€/ ha LF	14,72	36,33	9,70	5,25	3,32	2,69
17	Aushilfskräfte	AK / Betrieb	0,07	0,06	0,06	0,04	0,09	0,00
18	Löhne für nichtständige AK	€/ ha LF	1,59	1,96	3,31	4,60	4,41	6,73
19	Umsatzerlöse aus Hofladen	€/ ha LF	1,26	0,00	0,00	0,00	0,00	0,00
20	Umsatzerlöse aus Landschaftspflege	€/ ha LF	0,12	0,00	0,00	2,22	2,96	0,00

Spezialisierte Schafbetriebe in ausgewählten Bundesländern
Natürliche Personen mit Betriebs- Bezug
untergliedert nach Anzahl Mutterschafe je Betrieb
nach "Ordentliches Ergebnis + Personalaufwand je AK"

Blatt 1 von 5

Kennzahl	Bezeichnung	Maßeinheit	Anzahl Mutterschafe >= 600			Anzahl Mutterschafe < 600		
			gesamt	ob. Viertel	unt. Viertel	gesamt	ob. Viertel	unt. Viertel
0001	Betriebe	Anzahl	20	5	5	44	11	11
Faktorausstattung								
1006	Wirtschaftliche Betriebsgröße	€/ ha LF	798	795	793	765	709	954
1030	Landw. genutzte Fläche (LF)	ha / Betrieb	283,1	318,5	227,2	125,2	151,0	80,9
1033	dar. zugepachtete LF (Netto)	ha / Betrieb	234,8	243,3	212,0	113,2	144,2	64,2
1150	Ackerfläche	% LF	13,9	19,4	12,2	7,2	3,4	21,4
1160	Dauergrünland	% LF	86,1	80,6	87,8	92,6	96,6	78,2
1056	Ertragsmesszahl	EMZ / a	27	26	26	27	27	22
1110	Arbeitskräfte insgesamt	AK / Betrieb	3,14	2,17	3,48	1,64	1,49	1,52
1113	dar. Familienarbeitskräfte	FAK / Betrieb	1,88	1,53	2,66	1,33	1,24	1,32
1120	Nicht entlohnte Arbeitskräfte	nAK / Betrieb	1,67	1,53	2,01	1,29	1,22	1,29
1114	AK-Besatz	AK / 100 ha LF	1,11	0,68	1,53	1,31	0,99	1,89
1130	Lohnansatz	€/ Betrieb	49.243	45.314	60.399	37.744	35.850	38.143
Produktionsstruktur								
1151	Ackerfläche (Anfang des Jahres)	ha AF / Betrieb	39,9	61,8	28,0	10,8	5,4	17,7
1210	dar. Getreide (ohne Körnermais)	ha / Betrieb	23,3	42,0	13,9	3,5	3,1	2,3
1230	dar. Ölfrüchte, Hülsenfr., Faserpflanzen	ha / Betrieb	2,8	6,6	0,0	0,2	0,0	0,0
1237	dar. Winterraps	ha / Betrieb	1,1	3,7	0,0	0,2	0,0	0,0
1240	dar. Kartoffeln	ha / Betrieb	0,0	0,0	0,0	0,0	0,0	0,2
1250	dar. Zuckerrüben	ha / Betrieb	0,0	0,0	0,0	0,0	0,0	0,0
1271	dar. Silomais	ha / Betrieb	2,3	7,1	0,0	0,4	1,3	0,0
1275	dar. sonst. Ackerfutter	ha / Betrieb	13,0	12,1	15,0	6,1	0,9	14,5
1284	dar. nachwachs. Rohstoffe / Energiepflanzen	ha / Betrieb	0,0	0,0	0,0	0,0	0,0	0,0
1300	Viehbesatz	VE / 100 ha LF	45,5	40,4	48,9	46,3	45,3	59,5
1330	dar. Rinder	Stück / Betrieb	4,4	0,0	6,8	0,8	0,2	0,0
1335	dar. Milchkühe	Stück / Betrieb	0,0	0,0	0,0	0,0	0,0	0,0
1336	dar. Mutter- und Ammenkühe	Stück / Betrieb	1,7	0,0	3,2	0,3	0,1	0,0
1339	dar. Jung- und Mastvieh	Stück / Betrieb	2,4	0,0	3,3	0,4	0,1	0,0
1350	dar. Schweine	Stück / Betrieb	0,0	0,0	0,0	0,2	0,6	0,0
1351	dar. Mastschweine und Läufer	Stück / Betrieb	0,0	0,0	0,0	0,1	0,3	0,0
1352	dar. Zuchtsauen	Stück / Betrieb	0,0	0,0	0,0	0,0	0,0	0,0
1340	dar. Schafe	Stück / Betrieb	1.490,9	1.498,3	1.296,9	690,4	837,5	599,6
1320	dar. Pferde	Stück / Betrieb	0,5	1,1	0,0	0,4	0,2	0,0
1391	Rauhfuterverzehrer	GV / Betrieb	128,8	128,6	111,0	58,1	68,4	48,0
Erträge, Leistungen, Preise								
1411	Getreide (ohne Körnermais)	dt / ha	48	49	44	47	63	27
1420	dar. Weizen	dt / ha	64	65		56	69	
1426	dar. Wintergerste	dt / ha	57	64	53	58	54	50
1427	dar. Sommergerste	dt / ha	36			30		
1433	dar. Roggen	dt / ha	32	22	43			
1434	dar. Triticale	dt / ha	32	26	36	52	109	50
1465	Raps	dt / ha	46	47		48		
1472	Kartoffeln	dt / ha				137		137
1473	Zuckerrüben	dt / ha						
1631	Milchleistung (4 % Fett)	kg / Kuh				5.000		
1632	Milchleistung (nat. Fettgehalt)	kg / Kuh				5.000		
1612	Lebend geborene Ferkel	Ferkel / Sau						
1511	Getreideerlös insges.(netto; o. Körnermais)	€/ dt	14,48	16,11	10,20	13,18	13,93	
1520	Weizenerlös (netto)	€/ dt	16,56	17,33		12,46	12,17	
1526	Wintergersteerlös (netto)	€/ dt	13,15	13,90	11,40	14,28	15,96	
1527	Sommergersteerlös (netto)	€/ dt	17,35			12,21		
1533	Roggenerlös (netto)	€/ dt	9,74		8,65			
1534	Triticaleerlös (netto)	€/ dt	11,00		11,00	12,89	13,59	
1565	Rapselerlös (netto)	€/ dt	30,63	31,21		30,88		
1572	Kartoffelerlös (netto)	€/ dt				12,15		12,15
1573	Zuckerrübenerlös (netto)	€/ dt						
1731	Milcherlös (netto bei 4 % Fett)	€/ dt						
1732	Milcherlös (netto bei nat. Fettgehalt)	€/ dt						

Spezialisierte Schafbetriebe in ausgewählten Bundesländern
Natürliche Personen mit Betriebs- Bezug
untergliedert nach Anzahl Mutterschafe je Betrieb
nach "Ordentliches Ergebnis + Personalaufwand je AK"

Blatt 2 von 5

Kennzahl	Bezeichnung	Maßeinheit	Anzahl Mutterschafe >= 600			Anzahl Mutterschafe < 600		
			gesamt	ob. Viertel	unt. Viertel	gesamt	ob. Viertel	unt. Viertel
0001	Betriebe	Anzahl	20	5	5	44	11	11
Bilanz								
2000	Summe Aktiva (Bilanzvermögen)	€/ Betrieb	642.400	921.396	351.536	243.527	298.599	216.037
2000	Summe Aktiva (Bilanzvermögen)	€/ ha LF	2.269	2.893	1.547	1.945	1.978	2.672
2100	Sachanlagen gesamt	€/ Betrieb	434.861	685.516	198.045	153.507	168.437	162.747
2111	dar. Boden	€/ Betrieb	254.099	484.780	77.570	75.229	69.952	79.587
2115	dar. Gebäude, baul. Anlagen	€/ Betrieb	81.237	46.779	57.509	29.056	41.696	37.517
2120	dar. techn. Anlagen u. Maschinen	€/ Betrieb	72.373	124.787	30.093	39.455	41.090	41.354
2130	dar. andere Anlagen insges.	€/ Betrieb	21.147	28.313	26.842	9.492	15.699	3.769
2160	dar. Anlagen im Bau, Anzahlungen	€/ Betrieb	5.537	576	4.565	127	0	412
2200	Finanzanlagen	€/ Betrieb	1.010	76	170	137	425	51
2211	dar. Anteile an verbund. Untern.	€/ Betrieb	6	0	0	0	0	0
2213	dar. Beteiligungen	€/ Betrieb	796	76	170	39	61	32
2300	Tiervermögen	€/ Betrieb	69.806	72.893	58.708	29.934	34.663	23.295
2320	dar. Rinder	€/ Betrieb	1.815	0	3.282	395	107	0
2330	dar. Schweine	€/ Betrieb	0	0	0	4	0	0
2400	Umlaufvermögen (ohne Tiere)	€/ Betrieb	125.437	137.422	87.762	58.305	91.468	28.944
2410	dav. Vorräte	€/ Betrieb	43.628	57.686	31.268	16.330	17.468	11.908
2412	dar. Feldinventar	€/ Betrieb	40.048	51.475	26.778	14.937	16.842	10.031
2420	dav. Finanzumlaufvermögen	€/ Betrieb	81.809	79.736	56.494	41.974	74.000	17.036
2431	dar. Forderungen aus Lief. u. Leist.	€/ Betrieb	5.471	6.676	1.810	9.804	33.126	1.318
2450	dar. Bank, Kasse	€/ Betrieb	44.743	56.513	25.832	29.650	38.484	14.545
9041	Eigenkapital (+ 50% Sonderposten)	€/ Betrieb	480.564	725.181	206.199	161.036	180.523	148.785
3600	dar. Geschäftsguth., gez. Kapital	€/ Betrieb	0	0	0	0	0	0
3140	Sonderposten gesamt	€/ Betrieb	17.392	13.701	19.527	3.261	3.066	1.137
3400	Rückstellungen	€/ Betrieb	1.756	1.634	1.853	3.834	2.180	764
3500	Verbindlichkeiten	€/ Betrieb	147.719	187.731	127.404	76.685	114.363	65.850
3510	dar. geg. Kreditinstituten	€/ Betrieb	129.401	171.894	101.519	67.524	110.754	61.968
3521	dar. aus Lieferungen u. Leistungen	€/ Betrieb	14.131	14.515	13.768	6.594	3.045	3.725
9280	Anlagenintensität	%	48	51	44	45	39	61
9281	Veralterungsgrad abnutzb. Anlagenverm.	%	28	33	29	31	35	37
9292	Fremdkapitaldeckung II	%	186	198	146	169	158	146
Investitionen, Finanzierung								
8300	Bruttoinvestitionen	€/ Betrieb	36.674	75.942	33.816	13.768	20.276	8.170
8231	Zugang Boden	€/ Betrieb	5.387	21.434	0	519	1.823	252
8232	Zugang Wirtschaftsgeb.u.baul. Anl.	€/ Betrieb	0	0	0	359	0	719
8251	Zugang Anlagen im Bau, Anzahlung	€/ Betrieb	16.335	22.943	23.113	163	0	242
8241	Zugang techn. Anlagen u. Masch.	€/ Betrieb	14.082	27.225	13.856	9.688	9.927	8.819
2800	Veränderung Tiervermögen	€/ Betrieb	213	-3.561	-1.336	-1.310	-1.924	-3.078
8400	Nettoinvestitionen	€/ Betrieb	5.438	37.034	10.753	276	6.422	-5.277
8401	Nettoinvestitionen	€/ AK	1.729	17.051	3.088	169	4.305	-3.462
8404	Veränderung Sachanlageverm. (o. Boden)	%	-2	-1	15	3	8	-1
9314	Nettoverbindlichkeiten	€/ Betrieb	65.910	107.994	70.910	34.711	40.363	48.813
9315	Veränd. Nettoverbindlichkeiten	€/ Betrieb	-7.109	-4.868	21.137	-9.580	-15.038	-10.503
9318	Tilg.von Verbindk.ges.(incl.Verm.auseinand.)	€/ Betrieb	23.053	29.100	12.703	13.863	17.375	9.357
2920	Veränd. Finanzumlaufvermögen	€/ Betrieb	-3.920	-9.466	-9.763	8.089	19.264	1.229
3822	Veränderung Sonder-AfA	€/ Betrieb	-133	2.581	0	-14	-158	-105

Spezialisierte Schafbetriebe in ausgewählten Bundesländern
Natürliche Personen mit Betriebs- Bezug
untergliedert nach Anzahl Mutterschafe je Betrieb
nach "Ordentliches Ergebnis + Personalaufwand je AK"

Blatt 3 von 5

Kennzahl	Bezeichnung	Maßeinheit	Anzahl Mutterschafe >= 600			Anzahl Mutterschafe < 600		
			gesamt	ob. Viertel	unt. Viertel	gesamt	ob. Viertel	unt. Viertel
0001	Betriebe	Anzahl	20	5	5	44	11	11
Gewinn- und Verlustrechnung								
Ertrag								
4010	Umsatzerlöse	€/ Betrieb	109.876	156.446	63.713	46.371	73.582	33.754
4100	dar. landwirtschaftl. Pflanzenprod.	€/ Betrieb	12.196	36.124	3.634	3.305	4.016	2.845
4112	dar. Getreide (ohne Körnermais)	€/ Betrieb	6.925	18.341	2.258	767	1.502	23
4120	dar. Ölfr., Hülsenfr., Faserpfl.	€/ Betrieb	1.866	6.493	0	235	0	0
4130	dar. Kartoffeln	€/ Betrieb	0	0	0	14	0	55
4140	dar. Zuckerrüben	€/ Betrieb	0	0	0	0	0	0
4173	dar. nachwachs. Rohstoffe / Energiepfl.	€/ Betrieb	0	0	0	0	0	0
4200	dar. Tierproduktion	€/ Betrieb	86.926	118.464	57.136	39.144	63.103	27.440
4220	dar. Rinder	€/ Betrieb	976	0	2.062	230	0	0
4230	dar. Milch	€/ Betrieb	0	0	0	0	0	0
4240	dar. Schweine	€/ Betrieb	0	0	0	18	71	0
4260	dar. Geflügel, Eier	€/ Betrieb	0	0	0	103	0	410
4300	dar. Obst, Weinbau	€/ Betrieb	0	0	0	0	0	0
4360	dar. Nebenbetr., Handel, Dienstleist.	€/ Betrieb	10.697	1.858	2.944	3.582	6.446	2.129
4368	dar. Lohnarbeit, Masch.miete	€/ Betrieb	4.184	988	452	2.584	5.999	688
4400	Bestandsveränderungen	€/ Betrieb	-380	-4.033	-3.312	-1.662	-1.940	-3.668
4500	Sonst. betr. Erträge	€/ Betrieb	176.559	192.166	131.850	77.262	88.534	52.481
4510	dar. Zulagen u. Zuschüsse	€/ Betrieb	165.487	181.015	119.776	70.012	81.353	44.411
4660	dar. betriebsbezogene Zahlungen	€/ Betrieb	159.185	176.197	117.420	67.420	79.452	43.606
4670	dar. entkoppelte Betriebsprämie	€/ Betrieb	83.611	96.239	64.970	36.794	42.735	24.351
4680	dar. Ausgleichszulage	€/ Betrieb	20.764	13.222	20.087	6.083	6.625	4.766
4690	dar. für umweltger. Agrarprod.	€/ Betrieb	50.353	52.448	31.746	23.378	28.754	13.506
4698	dar. sonstige Zuschüsse	€/ Betrieb	581	1.239	618	431	1.338	69
4600	dar. produktbezogene Zahlungen	€/ Betrieb	2.434	537	30	1.585	177	273
4610	dar. Beihilfen pflanzl. Prod.	€/ Betrieb	1.380	0	0	0	0	0
4640	dar. Prämien Tierprod.	€/ Betrieb	1.054	537	30	1.585	177	273
4520	dar. aufwandsbezogene Zahlungen	€/ Betrieb	3.868	4.281	2.325	1.007	1.725	532
4560	dar. Agrardieselerstattung	€/ Betrieb	3.105	3.781	1.472	970	1.720	527
4550	dar. Investitionszuschüsse	€/ Betrieb	0	0	0	0	0	0
4722	dar. Mieten u. Pachten	€/ Betrieb	1.086	889	250	484	356	902
4725	dar. zeitraumzugehörige Ust.	€/ Betrieb	1.482	4.071	1.856	2.268	5.150	1.189
4900	dar. zeitraumfremde Erträge	€/ Betrieb	3.993	3.004	5.652	2.257	270	2.531
Aufwand								
5100	Materialaufwand	€/ Betrieb	88.885	110.618	60.353	30.446	37.217	28.275
5110	dar. Pflanzenproduktion	€/ Betrieb	11.789	23.712	4.802	2.249	2.284	1.189
5111	dar. Saat- u. Pflanzgut	€/ Betrieb	1.788	3.141	937	340	385	368
5112	dar. Düngemittel	€/ Betrieb	5.522	11.751	2.529	563	1.001	233
5113	dar. Pflanzenschutz	€/ Betrieb	2.603	5.942	1.113	275	180	2
5210	dar. Tierproduktion	€/ Betrieb	43.932	45.734	34.456	15.662	19.065	14.014
5211	dar. Tierzukauf	€/ Betrieb	3.509	3.168	2.719	1.860	1.925	1.122
5280	dar. Futtermittelzukauf	€/ Betrieb	25.340	27.544	19.272	9.573	11.322	9.199
5292	dar. Tierarzt	€/ Betrieb	6.294	6.700	4.631	2.482	4.228	1.499
5293	dar. Besamung	€/ Betrieb	0	0	0	2	0	0
5294	dar. sonst. bezogene Leist. Tierprod.	€/ Betrieb	5.083	4.202	1.770	799	627	947
5330	dar. Nebenbetr., Handel, Dienstleist.	€/ Betrieb	388	179	660	125	0	341
5350	dar. sonst. Materialaufwand	€/ Betrieb	32.803	40.993	20.486	12.406	15.869	12.713
5352	dar. Heizmat., Strom	€/ Betrieb	1.823	1.782	1.122	970	1.159	1.253
5354	dar. Wasser, Abwasser	€/ Betrieb	1.155	1.076	695	425	610	414
5355	dar. Treib- u. Schmierstoffe	€/ Betrieb	16.378	20.769	10.994	6.425	8.317	5.436
5357	dar. Lohnarbeit, Masch.miete	€/ Betrieb	13.038	17.313	7.506	4.453	5.648	5.574

Spezialisierte Schafbetriebe in ausgewählten Bundesländern
Natürliche Personen mit Betriebs- Bezug
untergliedert nach Anzahl Mutterschafe je Betrieb
nach "Ordentliches Ergebnis + Personalaufwand je AK"

Blatt 4 von 5

Kennzahl	Bezeichnung	Maßeinheit	Anzahl Mutterschafe >= 600			Anzahl Mutterschafe < 600		
			gesamt	ob. Viertel	unt. Viertel	gesamt	ob. Viertel	unt. Viertel
0001	Betriebe	Anzahl	20	5	5	44	11	11
Aufwand								
5500	Personalaufwand (ohne BUV)	€/ Betrieb	33.872	13.967	29.142	7.001	5.913	4.913
5501	Personalaufwand (ohne BUV)	€/ AK	22.898	21.688	19.759	20.358	21.592	21.310
5600	Betriebswirtschaftliche AfA	€/ Betrieb	28.501	33.836	18.348	12.982	13.813	12.538
5636	dar. Wirtschaftsgeb. u. baul. Anl.	€/ Betrieb	8.249	5.340	7.137	2.415	3.256	2.907
5642	dar. Maschinen u. Geräte	€/ Betrieb	13.524	20.973	4.900	7.299	7.792	7.361
5641	dar. Betriebsvorrichtungen	€/ Betrieb	858	1.161	104	464	568	611
5700	Sonst. betriebl. Aufwand	€/ Betrieb	62.232	70.248	55.744	31.082	31.496	29.357
5710	dar. Unterhaltung	€/ Betrieb	19.044	19.609	15.711	7.860	7.255	8.070
5715	dar. Gebäude u. baul. Anlagen	€/ Betrieb	2.593	1.762	3.077	1.202	1.597	1.046
5720	dar. techn. Anl., Masch., Fuhrp.	€/ Betrieb	16.451	17.848	12.634	6.658	5.658	7.024
5730	dar. Betriebsversicherung	€/ Betrieb	13.007	13.020	10.454	6.522	7.072	5.021
5731	dar. betriebliche Unfallversicherung	€/ Betrieb	3.565	4.055	2.371	1.698	1.570	1.406
5742	dar. Pachten	€/ Betrieb	12.664	18.102	7.439	5.891	6.123	5.665
5765	Pachtpreis / ha Pachtfläche	€/ ha	57	67	35	53	43	88
5764	dar. zeitraumzugehörige Vorsteuer	€/ Betrieb	1.551	3.129	3.014	2.337	4.063	1.535
5770	dar. zeitraumfremder Aufwand	€/ Betrieb	4.015	5.246	5.646	1.683	1.098	2.482
Unternehmensergebnis								
6000	Betriebsergebnis	€/ Betrieb	72.566	115.910	28.663	40.459	71.737	7.485
4000	Betriebliche Erträge	€/ Betrieb	286.056	344.579	192.250	121.971	160.176	82.568
5000	Betriebliche Aufwendungen	€/ Betrieb	213.490	228.669	163.587	81.511	88.439	75.082
7000	Finanzergebnis	€/ Betrieb	-4.783	-5.588	-3.857	-2.565	-3.910	-2.491
7230	dar. Zinsaufwand	€/ Betrieb	4.806	5.615	3.870	2.581	3.935	2.505
7600	Außerordentliches Ergebnis	€/ Betrieb	-1.216	-5.027	11	104	-152	0
7800	Steuern vom Einkommen u. Ertrag	€/ Betrieb	4	1	2	0	0	0
7900	Sonstige Steuern	€/ Betrieb	1.453	1.838	1.521	740	681	863
7910	Unternehmensertrag	€/ Betrieb	286.131	344.650	192.274	122.145	160.235	82.581
7920	Unternehmensaufwand vor Steuern	€/ Betrieb	221.017	241.194	168.977	84.887	93.242	78.449
Rentabilität								
9000	Gewinn/Jahresübersch. vor Steuern	€/ Betrieb	65.114	103.456	23.297	37.259	66.994	4.131
9000	Gewinn/Jahresübersch. vor Steuern	€/ ha LF	230	325	103	298	444	51
9004	Ordentliches Ergebnis	€/ Betrieb	66.335	110.725	23.280	36.580	67.974	4.082
9004	Ordentliches Ergebnis	€/ ha LF	234	348	102	292	450	50
9006	Gewinn + Personalaufwand (ohne BUV)	€/ AK	31.479	54.062	15.060	27.059	48.871	5.933
9007	Ordentliches Ergeb. + Personalaufw. (o. BUV)	€/ AK	31.867	57.409	15.055	26.644	49.528	5.900
9008	Ordentliches Ergeb. + Personalaufw. (o. BUV)	€/ Betrieb	100.207	124.693	52.422	43.581	73.887	8.995
9071	Betriebseinkommen	€/ Betrieb	118.670	148.800	67.065	52.586	84.157	17.243
9073	Relative Faktorentlohnung	%	104,2	146,3	61,3	89,9	146,4	30,6
9103	Ordentliche Rentabilitätsrate	%	6,0	19,0	-19,3	-1,0	20,1	-41,3
9120	Gesamtkapitalrentabilität	%	3,4	7,7	-9,5	0,6	12,1	-14,6
9131	Eigenkapitalrentabilität (ohne Boden)	%	5,6	23,2	0,0	0,0	28,7	0,0
Liquidität / Stabilität								
9601	Liquidität 1. Grades	%	163	240	150	102	90	70
9221	Cashflow I	€/ Betrieb	91.317	139.362	40.370	50.341	79.725	18.032
9223	Cashflow III (zur Neufinanzierung verfügbar)	€/ Betrieb	20.152	49.432	-623	12.957	26.159	12.981
9240	Kapitaldienst	€/ Betrieb	27.777	34.715	16.502	16.437	21.310	11.862
9231	Langfristige Kapitaldienstgrenze	€/ Betrieb	19.288	59.908	-13.340	16.413	45.104	-700
9232	Mittelfristige Kapitaldienstgrenze	€/ Betrieb	27.547	65.261	-6.203	18.828	48.360	2.207
9233	Kurzfristige Kapitaldienstgrenze	€/ Betrieb	47.854	93.743	5.008	29.394	58.917	11.838
9241	Ausschöpf. d. langfr. Kapitaldienstgr.	%	144	58	<Null	100	47	<Null
9242	Ausschöpf. d. mittelfr. Kapitaldienstgr.	%	101	53	<Null	87	44	538
9243	Ausschöpf. d. kurzfr. Kapitaldienstgr.	%	58	37	329	56	36	100
9270	Eigenkapitalquote	%	75	79	59	66	60	69
9230	Eigenkapitalveränderung	€/ Betrieb	12.988	40.082	-8.445	10.020	22.000	5.639
9239	Bereinigte Eigenkapitalveränderung	€/ Betrieb	14.565	54.292	-17.138	13.839	41.169	-3.204
9238	Bereinigte Eigenkapitalveränderung	€/ AK	4.632	24.996	-4.922	8.460	27.596	-2.102
Unternehmerfamilie								
9502	Gesamteinkommen	€/ Betrieb	66.216	103.653	25.689	42.505	70.196	15.630
9503	Verfügbares Einkommen	€/ Betrieb	50.024	82.803	16.263	33.538	61.952	6.585
3210	Entnahmen Lebenshaltung	€/ Betrieb	24.884	22.183	27.080	18.473	15.783	17.475
3395	Nettoentnahmen	€/ nAK	30.812	42.055	15.262	19.856	31.993	-1.242

Spezialisierte Schafbetriebe in ausgewählten Bundesländern
Natürliche Personen mit Betriebs- Bezug
untergliedert nach Anzahl Mutterschafe je Betrieb
nach "Ordentliches Ergebnis + Personalaufwand je AK"

Blatt 5 von 5

Kenn- zahl	Bezeichnung	Maß- einheit	Anzahl Mutterschafe >= 600			Anzahl Mutterschafe < 600		
			gesamt	ob. Viertel	unt. Viertel	gesamt	ob. Viertel	unt. Viertel
	Betriebe	Anzahl	20	5	5	44	11	11
0	Anzahl Mutterschafe	St. / Betrieb	921,90	988,73	717,89	384,00	433,48	320,88
1	Wolle	kg / Schaf	3,44	3,28	3,25	3,67	4,20	3,96
2	lebend geborene Lämmer	St. / Mutter	1,11	1,15	1,00	1,07	1,25	0,86
3	aufgezogene Lämmer	St. / Mutter	1,05	1,12	0,93	1,03	1,21	0,84
4	verkaufte Lämmer	St. / Mutter	0,78	0,84	0,74	0,83	1,08	0,70
5	Erlös Wolle	€/ dt	124,02	129,39	128,32	113,25	116,61	111,20
6	Erlös Lamm	€/ Lamm	88,66	104,15	85,29	87,15	88,00	88,56
7	Verluste Mutterschafe	%	5,75	5,72	9,39	4,60	3,54	3,94
8	Viehbesatz Mutterschafe	VE / 100 ha LF	32,56	31,05	31,60	30,66	28,71	39,69
9	Viehbesatz Ziegen	VE / 100 ha LF	0,11	0,00	0,00	0,52	0,29	0,25
10	Tiervermögen Schafe	€/ Betrieb	67.162,90	71.188,00	55.426,00	28.754,16	34.192,73	22.970,45
11	Veränderung Tiervermögen Schafe	€/ Betrieb	142,39	-3.261,00	-2.138,00	-1.292,00	-1.709,09	-3.208,18
12	Umsatzerl. aus Erzeugnissen der Schafhaltung	€/ Betrieb	85.417,50	117.036,26	55.073,43	38.517,66	62.395,89	27.012,77
13	Umsatzerl. aus Erzeugnissen der Ziegenhaltung	€/ Betrieb	91,23	0,00	0,00	169,46	225,33	0,00
14	Tierzukauf Zuchtböcke	€/ Betrieb	2.240,91	3.078,46	1.039,37	1.046,71	1.761,28	833,43
15	Zukauf Kraft- u. Mineralfutter (Schafe u. Ziegen)	€/ Betrieb	19.252,58	16.414,05	15.690,33	8.153,51	10.590,92	8.672,73
16	Zukauf Rauh- u. Saffutter (Schafe u. Ziegen)	€/ Betrieb	4.167,78	11.571,04	2.203,36	657,23	501,40	217,74
17	Aushilfskräfte	AK / Betrieb	0,07	0,06	0,06	0,04	0,09	0,00
18	Löhne für nichtständige AK	€/ Betrieb	451,55	624,24	750,97	576,37	666,00	544,12
19	Umsatzerlöse aus Hofladen	€/ Betrieb	357,47	0,00	0,00	0,00	0,00	0,00
20	Umsatzerlöse aus Landschaftspflege	€/ Betrieb	33,25	0,00	0,00	277,93	446,99	0,00

Spezialisierte Schafbetriebe in ausgewählten Bundesländern
Natürliche Personen mit ha- Bezug
Identische Betriebe von 2012/13 bis 2014/15

Blatt 1 von 5

Kennzahl	Bezeichnung	Maßeinheit	2012/13	2013/14	2014/15
0001	Betriebe	Anzahl	45	45	45
Faktorausstattung					
1006	Wirtschaftliche Betriebsgröße	€/ha LF	764	804	774
1030	Landw. genutzte Fläche (LF)	ha / Betrieb	179,6	172,5	174,8
1033	dar. zugepachtete LF (Netto)	ha / Betrieb	156,1	149,0	151,5
1150	Ackerfläche	% LF	10,1	10,2	8,9
1160	Dauergrünland	% LF	86,9	89,8	91,0
1056	Ertragsmesszahl	EMZ / a	27	26	26
1110	Arbeitskräfte insgesamt	AK / Betrieb	2,29	2,27	2,20
1113	dar. Familienarbeitskräfte	FAK / Betrieb	1,62	1,57	1,58
1120	Nicht entlohnte Arbeitskräfte	nAK / Betrieb	1,54	1,48	1,46
1114	AK-Besatz	AK / 100 ha LF	1,28	1,31	1,26
1130	Lohnansatz	€/ Betrieb	42.379	42.358	42.991
Produktionsstruktur					
1151	Ackerfläche (Anfang des Jahres)	ha AF / Betrieb	19,4	17,9	17,5
1210	dar. Getreide (ohne Körnermais)	% AF	41,0	46,1	44,1
1230	dar. Ölrüchte, Hülsenfr., Faserpflanzen	% AF	3,5	4,3	3,3
1237	dar. Winterraps	% AF	1,1	1,8	0,9
1240	dar. Kartoffeln	% AF	0,2	0,2	0,2
1250	dar. Zuckerrüben	% AF	0,0	0,0	0,0
1271	dar. Silomais	% AF	5,2	3,5	3,6
1275	dar. sonst. Ackerfutter	% AF	50,2	46,4	45,0
1284	dar. nachwachs. Rohstoffe / Energiepflanzen	% AF	0,0	0,0	0,0
1300	Viehbesatz	VE / 100 ha LF	44,6	46,2	45,7
1330	dar. Rinder	VE / 100 ha LF	0,2	0,3	0,5
1335	dar. Milchkühe	VE / 100 ha LF	0,0	0,0	0,0
1336	dar. Mutter- und Ammenkühe	VE / 100 ha LF	0,1	0,2	0,3
1339	dar. Jung- und Mastvieh	VE / 100 ha LF	0,0	0,1	0,1
1350	dar. Schweine	VE / 100 ha LF	0,0	0,0	0,0
1351	dar. Mastschweine und Läufer	VE / 100 ha LF	0,0	0,0	0,0
1352	dar. Zuchtsauen	VE / 100 ha LF	0,0	0,0	0,0
1340	dar. Schafe	VE / 100 ha LF	43,8	45,4	44,6
1320	dar. Pferde	VE / 100 ha LF	0,2	0,2	0,2
1391	Rauhfuttermittelverzehr	GV / Betrieb	80,1	79,9	79,9
Erträge, Leistungen, Preise					
1411	Getreide (ohne Körnermais)	dt / ha	45	44	47
1420	dar. Weizen	dt / ha	50	45	59
1426	dar. Wintergerste	dt / ha	50	56	54
1427	dar. Sommergerste	dt / ha	40	22	31
1433	dar. Roggen	dt / ha	28	40	42
1434	dar. Triticale	dt / ha	40	43	44
1465	Raps	dt / ha	43	35	48
1472	Kartoffeln	dt / ha	126	149	100
1473	Zuckerrüben	dt / ha			
1631	Milchleistung (4 % Fett)	kg / Kuh	6.200	8.000	5.000
1632	Milchleistung (nat. Fettgehalt)	kg / Kuh	6.200	8.000	5.000
1612	Lebend geborene Ferkel	Ferkel / Sau			
1511	Getreideerlös insges.(netto; o. Körnermais)	€/ dt	20,13	18,70	12,67
1520	Weizenerlös (netto)	€/ dt	23,26	17,85	12,50
1526	Wintergersteerlös (netto)	€/ dt	18,50	14,49	12,83
1527	Sommergersteerlös (netto)	€/ dt	20,42	19,83	15,96
1533	Roggenerlös (netto)	€/ dt	17,51		8,65
1534	Triticaleerlös (netto)	€/ dt	19,59	21,73	12,88
1565	Rapselerlös (netto)	€/ dt	50,27	35,55	30,88
1572	Kartoffelerlös (netto)	€/ dt	11,74	20,73	12,15
1573	Zuckerrübenerlös (netto)	€/ dt			
1731	Milcherlös (netto bei 4 % Fett)	€/ dt			
1732	Milcherlös (netto bei nat. Fettgehalt)	€/ dt			

Spezialisierte Schafbetriebe in ausgewählten Bundesländern
Natürliche Personen mit ha- Bezug
Identische Betriebe von 2012/13 bis 2014/15

Blatt 2 von 5

Kennzahl	Bezeichnung	Maßeinheit	2012/13	2013/14	2014/15
0001	Betriebe	Anzahl	45	45	45
Bilanz					
2000	Summe Aktiva (Bilanzvermögen)	€/ Betrieb	343.554	351.940	366.292
2000	Summe Aktiva (Bilanzvermögen)	€/ ha LF	1.913	2.040	2.095
2100	Sachanlagen gesamt	€/ ha LF	1.257	1.327	1.405
2111	dar. Boden	€/ ha LF	602	647	732
2115	dar. Gebäude, baul. Anlagen	€/ ha LF	352	338	312
2120	dar. techn. Anlagen u. Maschinen	€/ ha LF	236	260	271
2130	dar. andere Anlagen insges.	€/ ha LF	60	71	74
2160	dar. Anlagen im Bau, Anzahlungen	€/ ha LF	4	9	15
2200	Finanzanlagen	€/ ha LF	2	2	3
2211	dar. Anteile an verbund. Untern.	€/ ha LF	0	0	0
2213	dar. Beteiligungen	€/ ha LF	1	1	2
2300	Tiervermögen	€/ ha LF	243	249	240
2320	dar. Rinder	€/ ha LF	2	3	3
2330	dar. Schweine	€/ ha LF	0	0	0
2400	Umlaufvermögen (ohne Tiere)	€/ ha LF	378	429	422
2410	dav. Vorräte	€/ ha LF	133	140	134
2412	dar. Feldinventar	€/ ha LF	120	126	124
2420	dav. Finanzumlaufvermögen	€/ ha LF	245	289	288
2431	dar. Forderungen aus Lief. u. Leist.	€/ ha LF	25	17	17
2450	dar. Bank, Kasse	€/ ha LF	126	172	192
9041	Eigenkapital (+ 50% Sonderposten)	€/ ha LF	1.378	1.461	1.543
3600	dar. Geschäftsguth., gez. Kapital	€/ ha LF	0	0	0
3140	Sonderposten gesamt	€/ ha LF	58	50	45
3400	Rückstellungen	€/ ha LF	6	8	9
3500	Verbindlichkeiten	€/ ha LF	491	534	510
3510	dar. geg. Kreditinstituten	€/ ha LF	428	477	437
3521	dar. aus Lieferungen u. Leistungen	€/ ha LF	51	41	57
9280	Anlagenintensität	%	52	50	50
9281	Veralterungsgrad abnutzb. Anlagenverm.	%	32	31	29
9292	Fremdkapitaldeckung II	%	178	181	188
Investitionen, Finanzierung					
8300	Bruttoinvestitionen	€/ ha LF	113	126	112
8231	Zugang Boden	€/ ha LF	4	14	3
8232	Zugang Wirtschaftsgeb.u.baul. Anl.	€/ ha LF	3	1	0
8251	Zugang Anlagen im Bau, Anzahlung	€/ ha LF	24	35	42
8241	Zugang techn. Anlagen u. Masch.	€/ ha LF	52	62	63
2800	Veränderung Tiervermögen	€/ ha LF	-2	1	-3
8400	Nettoinvestitionen	€/ ha LF	3	12	-1
8401	Nettoinvestitionen	€/ AK	264	896	-59
8404	Veränderung Sachanlageverm. (o. Boden)	%	-2	0	-1
9314	Nettoverbindlichkeiten	€/ ha LF	246	245	222
9315	Veränd. Nettoverbindlichkeiten	€/ ha LF	-70	-31	-46
9318	Tilg.von Verbindk.ges.(incl.Verm.auseinand.)	€/ ha LF	83	71	90
2920	Veränd. Finanzumlaufvermögen	€/ ha LF	35	48	14
3822	Veränderung Sonder-AfA	€/ ha LF	-3	-4	-2

Spezialisierte Schafbetriebe in ausgewählten Bundesländern
Natürliche Personen mit ha- Bezug
Identische Betriebe von 2012/13 bis 2014/15

Blatt 3 von 5

Kennzahl	Bezeichnung	Maßeinheit	2012/13	2013/14	2014/15
0001	Betriebe	Anzahl	45	45	45
Gewinn- und Verlustrechnung					
Ertrag					
4010	Umsatzerlöse	€/ ha LF	311	349	347
4100	dar. landwirtschaftl. Pflanzenprod.	€/ ha LF	30	39	20
4112	dar. Getreide (ohne Körnermais)	€/ ha LF	13	8	8
4120	dar. Ölfr., Hülsenfr., Faserpfl.	€/ ha LF	3	2	1
4130	dar. Kartoffeln	€/ ha LF	0	0	0
4140	dar. Zuckerrüben	€/ ha LF	0	0	0
4173	dar. nachwachs. Rohstoffe / Energiepfl.	€/ ha LF	0	0	0
4200	dar. Tierproduktion	€/ ha LF	260	270	284
4220	dar. Rinder	€/ ha LF	1	1	2
4230	dar. Milch	€/ ha LF	0	0	0
4240	dar. Schweine	€/ ha LF	0	0	0
4260	dar. Geflügel, Eier	€/ ha LF	0	0	1
4300	dar. Obst, Weinbau	€/ ha LF	0	0	0
4360	dar. Nebenbetr., Handel, Dienstleist.	€/ ha LF	21	39	43
4368	dar. Lohnarbeit, Masch.miete	€/ ha LF	12	32	21
4400	Bestandsveränderungen	€/ ha LF	-1	-3	-6
4500	Sonst. betr. Erträge	€/ ha LF	630	665	624
4510	dar. Zulagen u. Zuschüsse	€/ ha LF	583	619	572
4660	dar. betriebsbezogene Zahlungen	€/ ha LF	567	598	551
4670	dar. entkoppelte Betriebsprämie	€/ ha LF	270	303	292
4680	dar. Ausgleichszulage	€/ ha LF	73	73	71
4690	dar. für umweltger. Agrarprod.	€/ ha LF	221	214	181
4698	dar. sonstige Zuschüsse	€/ ha LF	2	1	3
4600	dar. produktbezogene Zahlungen	€/ ha LF	1	9	9
4610	dar. Beihilfen pflanzl. Prod.	€/ ha LF	0	1	0
4640	dar. Prämien Tierprod.	€/ ha LF	1	9	9
4520	dar. aufwandsbezogene Zahlungen	€/ ha LF	15	13	11
4560	dar. Agrardieselerstattung	€/ ha LF	11	9	9
4550	dar. Investitionszuschüsse	€/ ha LF	2	0	0
4722	dar. Mieten u. Pachten	€/ ha LF	5	5	4
4725	dar. zeitraumzugehörige Ust.	€/ ha LF	9	9	9
4900	dar. zeitraumfremde Erträge	€/ ha LF	12	10	20
Aufwand					
5100	Materialaufwand	€/ ha LF	283	301	268
5110	dar. Pflanzenproduktion	€/ ha LF	29	27	23
5111	dar. Saat- u. Pflanzgut	€/ ha LF	5	5	4
5112	dar. Düngemittel	€/ ha LF	14	11	8
5113	dar. Pflanzenschutz	€/ ha LF	4	4	4
5210	dar. Tierproduktion	€/ ha LF	136	143	139
5211	dar. Tierzukauf	€/ ha LF	10	14	15
5280	dar. Futtermittelzukauf	€/ ha LF	83	86	77
5292	dar. Tierarzt	€/ ha LF	21	22	22
5293	dar. Besamung	€/ ha LF	0	0	0
5294	dar. sonst. bezogene Leist. Tierprod.	€/ ha LF	11	10	13
5330	dar. Nebenbetr., Handel, Dienstleist.	€/ ha LF	1	1	2
5350	dar. sonst. Materialaufwand	€/ ha LF	116	129	104
5352	dar. Heizmat., Strom	€/ ha LF	8	10	7
5354	dar. Wasser, Abwasser	€/ ha LF	3	5	4
5355	dar. Treib- u. Schmierstoffe	€/ ha LF	62	67	52
5357	dar. Lohnarbeit, Masch.miete	€/ ha LF	42	46	41

Spezialisierte Schafbetriebe in ausgewählten Bundesländern
Natürliche Personen mit ha- Bezug
Identische Betriebe von 2012/13 bis 2014/15

Blatt 4 von 5

Kennzahl	Bezeichnung	Maßeinheit	2012/13	2013/14	2014/15
0001	Betriebe	Anzahl	45	45	45
Aufwand					
5500	Personalaufwand (ohne BUV)	€/ ha LF	76	79	97
5501	Personalaufwand (ohne BUV)	€/ eAK	17.869	17.288	23.218
5600	Betriebswirtschaftliche AfA	€/ ha LF	98	108	107
5636	dar. Wirtschaftsgeb. u. baul. Anl.	€/ ha LF	29	29	29
5642	dar. Maschinen u. Geräte	€/ ha LF	45	49	52
5641	dar. Betriebsvorrichtungen	€/ ha LF	3	3	3
5700	Sonst. betriebl. Aufwand	€/ ha LF	220	234	238
5710	dar. Unterhaltung	€/ ha LF	65	68	69
5715	dar. Gebäude u. baul. Anlagen	€/ ha LF	9	14	10
5720	dar. techn. Anl., Masch., Fuhrp.	€/ ha LF	56	54	59
5730	dar. Betriebsversicherung	€/ ha LF	43	48	52
5731	dar. betriebliche Unfallversicherung	€/ ha LF	9	12	14
5742	dar. Pachten	€/ ha LF	40	42	42
5765	Pachtpreis / ha Pachtfläche	€/ ha	46	50	51
5764	dar. zeitraumzugehörige Vorsteuer	€/ ha LF	12	11	10
5770	dar. zeitraumfremder Aufwand	€/ ha LF	11	18	14
Unternehmensergebnis					
6000	Betriebsergebnis	€/ ha LF	265	290	255
4000	Betriebliche Erträge	€/ ha LF	941	1.012	965
5000	Betriebliche Aufwendungen	€/ ha LF	676	722	710
7000	Finanzergebnis	€/ ha LF	-17	-16	-16
7230	dar. Zinsaufwand	€/ ha LF	18	16	16
7600	Außerordentliches Ergebnis	€/ ha LF	0	0	1
7800	Steuern vom Einkommen u. Ertrag	€/ ha LF	0	0	0
7900	Sonstige Steuern	€/ ha LF	6	5	5
7910	Unternehmensertrag	€/ ha LF	942	1.013	966
7920	Unternehmensaufwand vor Steuern	€/ ha LF	701	744	732
Rentabilität					
9000	Gewinn/Jahresübersch. vor Steuern	€/ Betrieb	43.344	46.364	41.006
9000	Gewinn/Jahresübersch. vor Steuern	€/ ha LF	241	269	235
9004	Ordentliches Ergebnis	€/ Betrieb	43.165	47.459	39.879
9004	Ordentliches Ergebnis	€/ ha LF	240	275	228
9006	Gewinn + Personalaufwand (ohne BUV)	€/ AK	24.805	26.445	26.412
9007	Ordentliches Ergeb. + Personalaufw. (o. BUV)	€/ AK	24.727	26.928	25.900
9008	Ordentliches Ergeb. + Personalaufw. (o. BUV)	€/ Betrieb	316	354	326
9071	Betriebseinkommen	€/ ha LF	379	416	387
9073	Relative Faktorentlohnung	%	92,3	97,6	87,0
9103	Ordentliche Rentabilitätsrate	%	0,5	2,9	-1,8
9120	Gesamtkapitalrentabilität	%	1,1	2,2	-0,1
9131	Eigenkapitalrentabilität (ohne Boden)	%	0,0	2,3	0,0
Liquidität / Stabilität					
9601	Liquidität 1. Grades	%	92	151	137
9221	Cashflow I	€/ ha LF	330	363	335
9223	Cashflow III (zur Neufinanzierung verfügbar)	€/ ha LF	99	89	76
9240	Kapitaldienst	€/ ha LF	100	87	105
9231	Langfristige Kapitaldienstgrenze	€/ ha LF	90	102	57
9232	Mittelfristige Kapitaldienstgrenze	€/ ha LF	119	131	85
9233	Kurzfristige Kapitaldienstgrenze	€/ ha LF	188	210	164
9241	Ausschöpf. d. langfr. Kapitaldienstgr.	%	111	85	185
9242	Ausschöpf. d. mittelfr. Kapitaldienstgr.	%	84	66	123
9243	Ausschöpf. d. kurzfr. Kapitaldienstgr.	%	53	41	64
9270	Eigenkapitalquote	%	72	72	74
9230	Eigenkapitalveränderung	€/ ha LF	76	47	48
9239	Bereinigte Eigenkapitalveränderung	€/ ha LF	73	86	41
9238	Bereinigte Eigenkapitalveränderung	€/ AK	5.679	6.526	3.285
Unternehmerfamilie					
9502	Gesamteinkommen	€/ Betrieb	46.384	50.181	44.427
9503	Verfügbares Einkommen	€/ Betrieb	35.793	38.559	33.015
3210	Entnahmen Lebenshaltung	€/ Betrieb	16.253	18.233	20.181
3395	Nettoentnahmen	€/ nAK	18.886	25.317	21.903

Spezialisierte Schafbetriebe in ausgewählten Bundesländern
Natürliche Personen mit ha- Bezug
Identische Betriebe von 2012/13 bis 2014/15

Blatt 5 von 5

Kennzahl	Bezeichnung	Maßeinheit	2012/13	2013/14	2014/15
	Betriebe	Anzahl	45	45	45
0	Anzahl Mutterschafe	St. / Betrieb	571,57	560,22	555,31
1	Wolle	kg / Schaf	3,78	4,11	3,55
2	lebend geborene Lämmer	St. / Mutter	1,04	1,05	1,09
3	aufgezogene Lämmer	St. / Mutter	0,97	1,00	1,02
4	verkaufte Lämmer	St. / Mutter	0,70	0,71	0,76
5	Erlös Wolle	€/ dt	109,12	105,28	120,08
6	Erlös Lamm	€/ Lamm	83,76	86,54	83,59
7	Verluste Mutterschafe	%	5,89	5,64	5,52
8	Viehbesatz Mutterschafe	VE / 100 ha LF	31,82	32,47	31,76
9	Viehbesatz Ziegen	VE / 100 ha LF	0,31	0,33	0,36
10	Tiervermögen Schafe	€/ ha LF	237,58	242,16	232,40
11	Veränderung Tiervermögen Schafe	€/ ha LF	-2,64	-0,41	-3,53
12	Umsatzerl. aus Erzeugnissen der Schafhaltung	€/ ha LF	257,02	267,56	279,56
13	Umsatzerl. aus Erzeugnissen der Ziegenhaltung	€/ ha LF	0,53	0,45	0,86
14	Tierzukauf Zuchtböcke	€/ ha LF	5,00	6,80	7,66
15	Zukauf Kraft- u. Mineralfutter (Schafe u. Ziegen)	€/ ha LF	73,34	73,63	64,06
16	Zukauf Rau- u. Saftfutter (Schafe u. Ziegen)	€/ ha LF	9,42	10,40	6,51
17	Aushilfskräfte	AK / Betrieb	0,05	0,03	0,04
18	Löhne für nichtständige AK	€/ ha LF	3,09	3,49	2,80
19	Umsatzerlöse aus Hofladen	€/ ha LF	0,72	1,71	0,91
20	Umsatzerlöse aus Landschaftspflege	€/ ha LF	1,04	0,63	0,78

Spezialisierte Schafbetriebe in ausgewählten Bundesländern
Natürliche Personen mit Betriebs- Bezug
Identische Betriebe von 2012/13 bis 2014/15

Blatt 1 von 5

Kennzahl	Bezeichnung	Maßeinheit	2012/13	2013/14	2014/15
0001	Betriebe	Anzahl	45	45	45
Faktorausstattung					
1006	Wirtschaftliche Betriebsgröße	€/ ha LF	764	804	774
1030	Landw. genutzte Fläche (LF)	ha / Betrieb	179,6	172,5	174,8
1033	dar. zugepachtete LF (Netto)	ha / Betrieb	156,1	149,0	151,5
1150	Ackerfläche	% LF	10,1	10,2	8,9
1160	Dauergrünland	% LF	86,9	89,8	91,0
1056	Ertragsmesszahl	EMZ / a	27	26	26
1110	Arbeitskräfte insgesamt	AK / Betrieb	2,29	2,27	2,20
1113	dar. Familienarbeitskräfte	FAK / Betrieb	1,62	1,57	1,58
1120	Nicht entlohnte Arbeitskräfte	nAK / Betrieb	1,54	1,48	1,46
1114	AK-Besatz	AK / 100 ha LF	1,28	1,31	1,26
1130	Lohnansatz	€/ Betrieb	42.379	42.358	42.991
Produktionsstruktur					
1151	Ackerfläche (Anfang des Jahres)	ha AF / Betrieb	19,4	17,9	17,5
1210	dar. Getreide (ohne Körnermais)	ha / Betrieb	8,0	8,3	7,7
1230	dar. Ölrüchte, Hülsenfr., Faserpflanzen	ha / Betrieb	0,7	0,8	0,6
1237	dar. Winterraps	ha / Betrieb	0,2	0,3	0,2
1240	dar. Kartoffeln	ha / Betrieb	0,0	0,0	0,0
1250	dar. Zuckerrüben	ha / Betrieb	0,0	0,0	0,0
1271	dar. Silomais	ha / Betrieb	1,0	0,6	0,6
1275	dar. sonst. Ackerfutter	ha / Betrieb	9,8	8,3	7,9
1284	dar. nachwachs. Rohstoffe / Energiepflanzen	ha / Betrieb	0,0	0,0	0,0
1300	Viehbesatz	VE / 100 ha LF	44,6	46,2	45,7
1330	dar. Rinder	Stück / Betrieb	0,5	0,7	1,2
1335	dar. Milchkühe	Stück / Betrieb	0,1	0,0	0,0
1336	dar. Mutter- und Ammenkühe	Stück / Betrieb	0,2	0,3	0,6
1339	dar. Jung- und Mastvieh	Stück / Betrieb	0,2	0,3	0,6
1350	dar. Schweine	Stück / Betrieb	0,0	0,0	0,2
1351	dar. Mastschweine und Läufer	Stück / Betrieb	0,0	0,0	0,1
1352	dar. Zuchtsauen	Stück / Betrieb	0,0	0,0	0,0
1340	dar. Schafe	Stück / Betrieb	935,7	938,4	941,6
1320	dar. Pferde	Stück / Betrieb	0,3	0,3	0,3
1391	Rauhfuttermittelverzehr	GV / Betrieb	80,1	79,9	79,9
Erträge, Leistungen, Preise					
1411	Getreide (ohne Körnermais)	dt / ha	45	44	47
1420	dar. Weizen	dt / ha	50	45	59
1426	dar. Wintergerste	dt / ha	50	56	54
1427	dar. Sommergerste	dt / ha	40	22	31
1433	dar. Roggen	dt / ha	28	40	42
1434	dar. Triticale	dt / ha	40	43	44
1465	Raps	dt / ha	43	35	48
1472	Kartoffeln	dt / ha	126	149	100
1473	Zuckerrüben	dt / ha			
1631	Milchleistung (4 % Fett)	kg / Kuh	6.200	8.000	5.000
1632	Milchleistung (nat. Fettgehalt)	kg / Kuh	6.200	8.000	5.000
1612	Lebend geborene Ferkel	Ferkel / Sau			
1511	Getreideerlös insges.(netto; o. Körnermais)	€/ dt	20,13	18,70	12,67
1520	Weizenerlös (netto)	€/ dt	23,26	17,85	12,50
1526	Wintergersteerlös (netto)	€/ dt	18,50	14,49	12,83
1527	Sommergersteerlös (netto)	€/ dt	20,42	19,83	15,96
1533	Roggenerlös (netto)	€/ dt	17,51		8,65
1534	Triticaleerlös (netto)	€/ dt	19,59	21,73	12,88
1565	Rapselerlös (netto)	€/ dt	50,27	35,55	30,88
1572	Kartoffelerlös (netto)	€/ dt	11,74	20,73	12,15
1573	Zuckerrübenerlös (netto)	€/ dt			
1731	Milcherlös (netto bei 4 % Fett)	€/ dt			
1732	Milcherlös (netto bei nat. Fettgehalt)	€/ dt			

Spezialisierte Schafbetriebe in ausgewählten Bundesländern
Natürliche Personen mit Betriebs- Bezug
Identische Betriebe von 2012/13 bis 2014/15

Blatt 2 von 5

Kennzahl	Bezeichnung	Maßeinheit	2012/13	2013/14	2014/15
0001	Betriebe	Anzahl	45	45	45
Bilanz					
2000	Summe Aktiva (Bilanzvermögen)	€/ Betrieb	343.554	351.940	366.292
2000	Summe Aktiva (Bilanzvermögen)	€/ ha LF	1.913	2.040	2.095
2100	Sachanlagen gesamt	€/ Betrieb	225.793	228.984	245.575
2111	dar. Boden	€/ Betrieb	108.182	111.594	127.941
2115	dar. Gebäude, baul. Anlagen	€/ Betrieb	63.286	58.404	54.461
2120	dar. techn. Anlagen u. Maschinen	€/ Betrieb	42.424	44.890	47.307
2130	dar. andere Anlagen insges.	€/ Betrieb	10.855	12.203	12.973
2160	dar. Anlagen im Bau, Anzahlungen	€/ Betrieb	739	1.585	2.584
2200	Finanzanlagen	€/ Betrieb	278	271	508
2211	dar. Anteile an verbund. Untern.	€/ Betrieb	3	3	3
2213	dar. Beteiligungen	€/ Betrieb	147	139	364
2300	Tiervermögen	€/ Betrieb	43.702	43.035	41.936
2320	dar. Rinder	€/ Betrieb	306	491	578
2330	dar. Schweine	€/ Betrieb	0	0	4
2400	Umlaufvermögen (ohne Tiere)	€/ Betrieb	67.885	73.983	73.757
2410	dav. Vorräte	€/ Betrieb	23.840	24.094	23.462
2412	dar. Feldinventar	€/ Betrieb	21.551	21.796	21.763
2420	dav. Finanzumlaufvermögen	€/ Betrieb	44.045	49.888	50.295
2431	dar. Forderungen aus Lief. u. Leist.	€/ Betrieb	4.416	2.989	3.050
2450	dar. Bank, Kasse	€/ Betrieb	22.658	29.617	33.491
9041	Eigenkapital (+ 50% Sonderposten)	€/ Betrieb	247.490	252.066	269.726
3600	dar. Geschäftsguth., gez. Kapital	€/ Betrieb	0	0	0
3140	Sonderposten gesamt	€/ Betrieb	10.369	8.689	7.868
3400	Rückstellungen	€/ Betrieb	1.055	1.299	1.580
3500	Verbindlichkeiten	€/ Betrieb	88.191	92.188	89.088
3510	dar. geg. Kreditinstituten	€/ Betrieb	76.863	82.300	76.480
3521	dar. aus Lieferungen u. Leistungen	€/ Betrieb	9.225	7.074	10.032
9280	Anlagenintensität	%	52	50	50
9281	Veralterungsgrad abnutzb. Anlagenverm.	%	32	31	29
9292	Fremdkapitaldeckung II	%	178	181	188
Investitionen, Finanzierung					
8300	Bruttoinvestitionen	€/ Betrieb	20.349	21.728	19.591
8231	Zugang Boden	€/ Betrieb	738	2.394	507
8232	Zugang Wirtschaftsgeb.u.baul. Anl.	€/ Betrieb	537	170	0
8251	Zugang Anlagen im Bau, Anzahlung	€/ Betrieb	4.249	6.072	7.418
8241	Zugang techn. Anlagen u. Masch.	€/ Betrieb	9.415	10.756	11.061
2800	Veränderung Tiervermögen	€/ Betrieb	-444	170	-578
8400	Nettoinvestitionen	€/ Betrieb	604	2.032	-129
8401	Nettoinvestitionen	€/ AK	264	896	-59
8404	Veränderung Sachanlageverm. (o. Boden)	%	-2	0	-1
9314	Nettoverbindlichkeiten	€/ Betrieb	44.146	42.299	38.793
9315	Veränd. Nettoverbindlichkeiten	€/ Betrieb	-12.621	-5.364	-7.982
9318	Tilg.von Verbindk.ges.(incl.Verm.auseinand.)	€/ Betrieb	14.835	12.250	15.657
2920	Veränd. Finanzumlaufvermögen	€/ Betrieb	6.203	8.275	2.378
3822	Veränderung Sonder-AfA	€/ Betrieb	-509	-699	-283

Spezialisierte Schafbetriebe in ausgewählten Bundesländern
Natürliche Personen mit Betriebs- Bezug
Identische Betriebe von 2012/13 bis 2014/15

Blatt 3 von 5

Kennzahl	Bezeichnung	Maßeinheit	2012/13	2013/14	2014/15
0001	Betriebe	Anzahl	45	45	45
Gewinn- und Verlustrechnung					
Ertrag					
4010	Umsatzerlöse	€/ Betrieb	55.924	60.302	60.727
4100	dar. landwirtschaftl. Pflanzenprod.	€/ Betrieb	5.354	6.651	3.459
4112	dar. Getreide (ohne Körnermais)	€/ Betrieb	2.404	1.451	1.395
4120	dar. Ölfr., Hülsenfr., Faserpfl.	€/ Betrieb	458	398	230
4130	dar. Kartoffeln	€/ Betrieb	16	50	13
4140	dar. Zuckerrüben	€/ Betrieb	0	0	0
4173	dar. nachwachs. Rohstoffe / Energiepfl.	€/ Betrieb	0	0	0
4200	dar. Tierproduktion	€/ Betrieb	46.615	46.604	49.572
4220	dar. Rinder	€/ Betrieb	143	148	364
4230	dar. Milch	€/ Betrieb	3	3	0
4240	dar. Schweine	€/ Betrieb	0	0	17
4260	dar. Geflügel, Eier	€/ Betrieb	46	78	100
4300	dar. Obst, Weinbau	€/ Betrieb	84	57	0
4360	dar. Nebenbetr., Handel, Dienstleist.	€/ Betrieb	3.833	6.762	7.441
4368	dar. Lohnarbeit, Masch.miete	€/ Betrieb	2.176	5.477	3.721
4400	Bestandsveränderungen	€/ Betrieb	-99	-447	-1.027
4500	Sonst. betr. Erträge	€/ Betrieb	113.144	114.693	109.008
4510	dar. Zulagen u. Zuschüsse	€/ Betrieb	104.716	106.870	99.922
4660	dar. betriebsbezogene Zahlungen	€/ Betrieb	101.793	103.131	96.348
4670	dar. entkoppelte Betriebsprämie	€/ Betrieb	48.546	52.238	51.043
4680	dar. Ausgleichszulage	€/ Betrieb	13.113	12.546	12.463
4690	dar. für umweltger. Agrarprod.	€/ Betrieb	39.746	36.908	31.618
4698	dar. sonstige Zuschüsse	€/ Betrieb	321	208	457
4600	dar. produktbezogene Zahlungen	€/ Betrieb	254	1.579	1.651
4610	dar. Beihilfen pflanzl. Prod.	€/ Betrieb	0	111	0
4640	dar. Prämien Tierprod.	€/ Betrieb	254	1.468	1.651
4520	dar. aufwandsbezogene Zahlungen	€/ Betrieb	2.669	2.159	1.923
4560	dar. Agrardieselerstattung	€/ Betrieb	1.911	1.508	1.604
4550	dar. Investitionszuschüsse	€/ Betrieb	272	0	0
4722	dar. Mieten u. Pachten	€/ Betrieb	834	779	717
4725	dar. zeitraumzugehörige Ust.	€/ Betrieb	1.558	1.478	1.549
4900	dar. zeitraumfremde Erträge	€/ Betrieb	2.206	1.772	3.469
Aufwand					
5100	Materialaufwand	€/ Betrieb	50.793	51.890	46.837
5110	dar. Pflanzenproduktion	€/ Betrieb	5.235	4.719	3.988
5111	dar. Saat- u. Pflanzgut	€/ Betrieb	886	901	698
5112	dar. Düngemittel	€/ Betrieb	2.454	1.912	1.454
5113	dar. Pflanzenschutz	€/ Betrieb	785	722	636
5210	dar. Tierproduktion	€/ Betrieb	24.409	24.644	24.324
5211	dar. Tierzukauf	€/ Betrieb	1.862	2.404	2.640
5280	dar. Futtermittelzukauf	€/ Betrieb	14.870	14.766	13.536
5292	dar. Tierarzt	€/ Betrieb	3.720	3.841	3.811
5293	dar. Besamung	€/ Betrieb	1	1	2
5294	dar. sonst. bezogene Leist. Tierprod.	€/ Betrieb	1.918	1.688	2.331
5330	dar. Nebenbetr., Handel, Dienstleist.	€/ Betrieb	248	214	295
5350	dar. sonst. Materialaufwand	€/ Betrieb	20.894	22.325	18.237
5352	dar. Heizmat., Strom	€/ Betrieb	1.398	1.661	1.171
5354	dar. Wasser, Abwasser	€/ Betrieb	540	838	651
5355	dar. Treib- u. Schmierstoffe	€/ Betrieb	11.174	11.591	9.106
5357	dar. Lohnarbeit, Masch.miete	€/ Betrieb	7.525	7.917	7.109

Spezialisierte Schafbetriebe in ausgewählten Bundesländern
Natürliche Personen mit Betriebs- Bezug
Identische Betriebe von 2012/13 bis 2014/15

Blatt 4 von 5

Kennzahl	Bezeichnung	Maßeinheit	2012/13	2013/14	2014/15
0001	Betriebe	Anzahl	45	45	45
Aufwand					
5500	Personalaufwand (ohne BUV)	€/ Betrieb	13.559	13.601	17.031
5501	Personalaufwand (ohne BUV)	€/ AK	17.869	17.288	23.218
5600	Betriebswirtschaftliche AfA	€/ Betrieb	17.634	18.642	18.754
5636	dar. Wirtschaftsgeb. u. baul. Anl.	€/ Betrieb	5.203	5.030	5.007
5642	dar. Maschinen u. Geräte	€/ Betrieb	8.133	8.482	9.059
5641	dar. Betriebsvorrichtungen	€/ Betrieb	542	532	527
5700	Sonst. betriebl. Aufwand	€/ Betrieb	39.433	40.442	41.531
5710	dar. Unterhaltung	€/ Betrieb	11.619	11.784	12.024
5715	dar. Gebäude u. baul. Anlagen	€/ Betrieb	1.552	2.431	1.782
5720	dar. techn. Anl., Masch., Fuhrp.	€/ Betrieb	10.014	9.332	10.242
5730	dar. Betriebsversicherung	€/ Betrieb	7.724	8.323	9.104
5731	dar. betriebliche Unfallversicherung	€/ Betrieb	1.616	2.110	2.398
5742	dar. Pachten	€/ Betrieb	7.099	7.210	7.330
5765	Pachtpreis / ha Pachtfläche	€/ ha	46	50	51
5764	dar. zeitraumzugehörige Vorsteuer	€/ Betrieb	2.076	1.829	1.822
5770	dar. zeitraumfremder Aufwand	€/ Betrieb	1.908	3.024	2.467
Unternehmensergebnis					
6000	Betriebsergebnis	€/ Betrieb	47.546	49.973	44.555
4000	Betriebliche Erträge	€/ Betrieb	168.969	174.548	168.709
5000	Betriebliche Aufwendungen	€/ Betrieb	121.423	124.575	124.154
7000	Finanzergebnis	€/ Betrieb	-3.136	-2.756	-2.719
7230	dar. Zinsaufwand	€/ Betrieb	3.208	2.830	2.741
7600	Außerordentliches Ergebnis	€/ Betrieb	-16	51	117
7800	Steuern vom Einkommen u. Ertrag	€/ Betrieb	5	5	2
7900	Sonstige Steuern	€/ Betrieb	1.050	904	947
7910	Unternehmensertrag	€/ Betrieb	169.239	174.713	168.900
7920	Unternehmensaufwand vor Steuern	€/ Betrieb	125.895	128.349	127.894
Rentabilität					
9000	Gewinn/Jahresübersch. vor Steuern	€/ Betrieb	43.344	46.364	41.006
9000	Gewinn/Jahresübersch. vor Steuern	€/ ha LF	241	269	235
9004	Ordentliches Ergebnis	€/ Betrieb	43.165	47.459	39.879
9004	Ordentliches Ergebnis	€/ ha LF	240	275	228
9006	Gewinn + Personalaufwand (ohne BUV)	€/ AK	24.805	26.445	26.412
9007	Ordentliches Ergeb. + Personalaufw. (o. BUV)	€/ AK	24.727	26.928	25.900
9008	Ordentliches Ergeb. + Personalaufw. (o. BUV)	€/ Betrieb	56.724	61.060	56.910
9071	Betriebseinkommen	€/ Betrieb	68.075	71.855	67.714
9073	Relative Faktorentlohnung	%	92,3	97,6	87,0
9103	Ordentliche Rentabilitätsrate	%	0,5	2,9	-1,8
9120	Gesamtkapitalrentabilität	%	1,1	2,2	-0,1
9131	Eigenkapitalrentabilität (ohne Boden)	%	0,0	2,3	0,0
Liquidität / Stabilität					
9601	Liquidität 1. Grades	%	92	151	137
9221	Cashflow I	€/ Betrieb	59.203	62.688	58.567
9223	Cashflow III (zur Neufinanzierung verfügbar)	€/ Betrieb	17.811	15.281	13.325
9240	Kapitaldienst	€/ Betrieb	17.928	14.996	18.354
9231	Langfristige Kapitaldienstgrenze	€/ Betrieb	16.120	17.544	9.914
9232	Mittelfristige Kapitaldienstgrenze	€/ Betrieb	21.323	22.574	14.921
9233	Kurzfristige Kapitaldienstgrenze	€/ Betrieb	33.754	36.186	28.668
9241	Ausschöpf. d. langfr. Kapitaldienstgr.	%	111	85	185
9242	Ausschöpf. d. mittelfr. Kapitaldienstgr.	%	84	66	123
9243	Ausschöpf. d. kurzfr. Kapitaldienstgr.	%	53	41	64
9270	Eigenkapitalquote	%	72	72	74
9230	Eigenkapitalveränderung	€/ Betrieb	13.584	8.113	8.353
9239	Bereinigte Eigenkapitalveränderung	€/ Betrieb	13.027	14.799	7.217
9238	Bereinigte Eigenkapitalveränderung	€/ AK	5.679	6.526	3.285
Unternehmerfamilie					
9502	Gesamteinkommen	€/ Betrieb	46.384	50.181	44.427
9503	Verfügbares Einkommen	€/ Betrieb	35.793	38.559	33.015
3210	Entnahmen Lebenshaltung	€/ Betrieb	16.253	18.233	20.181
3395	Nettoentnahmen	€/ nAK	18.886	25.317	21.903

Spezialisierte Schafbetriebe in ausgewählten Bundesländern
Natürliche Personen mit Betriebs- Bezug
Identische Betriebe von 2012/13 bis 2014/15

Blatt 5 von 5

Kenn- zahl	Bezeichnung	Maß- einheit	2012/13	2013/14	2014/15
	Betriebe	Anzahl	45	45	45
0	Anzahl Mutterschafe	St. / Betrieb	571,57	560,22	555,31
1	Wolle	kg / Schaf	3,78	4,11	3,55
2	lebend geborene Lämmer	St. / Mutter	1,04	1,05	1,09
3	aufgezogene Lämmer	St. / Mutter	0,97	1,00	1,02
4	verkaufte Lämmer	St. / Mutter	0,70	0,71	0,76
5	Erlös Wolle	€/ dt	109,12	105,28	120,08
6	Erlös Lamm	€/ Lamm	83,76	86,54	83,59
7	Verluste Mutterschafe	%	5,89	5,64	5,52
8	Viehbesatz Mutterschafe	VE / 100 ha LF	31,82	32,47	31,76
9	Viehbesatz Ziegen	VE / 100 ha LF	0,31	0,33	0,36
10	Tiervermögen Schafe	€/ Betrieb	42.668,51	41.783,71	40.630,33
11	Veränderung Tiervermögen Schafe	€/ Betrieb	-473,66	-70,20	-617,93
12	Umsatzerl. aus Erzeugnissen der Schafhaltung	€/ Betrieb	46.160,23	46.166,48	48.875,76
13	Umsatzerl. aus Erzeugnissen der Ziegenhaltung	€/ Betrieb	95,42	78,35	151,17
14	Tierzukauf Zuchtböcke	€/ Betrieb	897,30	1.172,98	1.338,90
15	Zukauf Kraft- u. Mineralfutter (Schafe u. Ziegen)	€/ Betrieb	13.171,45	12.704,97	11.200,17
16	Zukauf Roh- u. Saftfutter (Schafe u. Ziegen)	€/ Betrieb	1.691,65	1.794,05	1.138,67
17	Aushilfskräfte	AK / Betrieb	0,05	0,03	0,04
18	Löhne für nichtständige AK	€/ Betrieb	555,47	602,67	488,82
19	Umsatzerlöse aus Hofladen	€/ Betrieb	130,02	294,62	158,88
20	Umsatzerlöse aus Landschaftspflege	€/ Betrieb	186,04	108,42	135,84

Spezialisierte Schafbetriebe in ostdeutschen Bundesländern
Natürliche Personen mit ha- Bezug
Identische Betriebe von 2005/06 bis 2014/15
Teil 1: 2005/06 bis 2009/10

Blatt 1 von 5

Kennzahl	Bezeichnung	Maßeinheit	2005/06	2006/07	2007/08	2008/09	2009/10
0001	Betriebe	Anzahl	14	14	14	14	14
Faktorausstattung							
1006	Wirtschaftliche Betriebsgröße	€/ha LF					
1030	Landw. genutzte Fläche (LF)	ha / Betrieb	195,1	196,1	200,3	200,2	196,4
1033	dar. zugepachtete LF (Netto)	ha / Betrieb	176,6	174,8	178,5	176,0	171,6
1150	Ackerfläche	% LF	5,7	6,1	7,3	5,9	5,6
1160	Dauergrünland	% LF	85,2	84,9	92,8	85,3	85,4
1056	Ertragsmesszahl	EMZ / a	30	30	29	30	30
1110	Arbeitskräfte insgesamt	AK / Betrieb	2,71	3,11	2,89	2,84	2,89
1113	dar. Familienarbeitskräfte	FAK / Betrieb	1,38	1,39	1,36	1,36	1,40
1120	Nicht entlohnte Arbeitskräfte	nAK / Betrieb	1,28	1,27	1,24	1,26	1,29
1114	AK-Besatz	AK / 100 ha LF	1,39	1,59	1,44	1,42	1,47
1130	Lohnansatz	€/ Betrieb	33.765	33.934	33.927	34.989	36.060
Produktionsstruktur							
1151	Ackerfläche (Anfang des Jahres)	ha AF / Betrieb	10,4	11,2	15,3	12,7	12,0
1210	dar. Getreide (ohne Körnermais)	% AF	45,7	39,4	33,2	38,8	41,7
1230	dar. Ölrüchte, Hülsenfr., Faserpflanzen	% AF	0,0	0,0	0,0	0,0	0,0
1237	dar. Winterraps	% AF	0,0	0,0	0,0	0,0	0,0
1240	dar. Kartoffeln	% AF	0,0	0,0	0,0	0,0	0,0
1250	dar. Zuckerrüben	% AF	0,0	0,0	0,0	0,0	0,0
1271	dar. Silomais	% AF	0,0	3,0	0,0	0,0	0,0
1275	dar. sonst. Ackerfutter	% AF	75,4	43,9	34,1	54,9	56,1
1284	dar. nachwachs. Rohstoffe / Energiepflanzen	% AF	0,0	0,0	0,0	0,0	0,0
1300	Viehbesatz	VE / 100 ha LF	62,4	60,0	58,9	57,0	55,5
1330	dar. Rinder	VE / 100 ha LF	0,1	0,1	0,2	0,1	0,1
1335	dar. Milchkühe	VE / 100 ha LF	0,1	0,1	0,1	0,1	0,1
1336	dar. Mutter- und Ammenkühe	VE / 100 ha LF	0,0	0,0	0,0	0,0	0,0
1339	dar. Jung- und Mastvieh	VE / 100 ha LF	0,0	0,0	0,1	0,1	0,1
1350	dar. Schweine	VE / 100 ha LF	0,0	0,0	0,0	0,0	0,0
1351	dar. Mastschweine und Läufer	VE / 100 ha LF	0,0	0,0	0,0	0,0	0,0
1352	dar. Zuchtsauen	VE / 100 ha LF	0,0	0,0	0,0	0,0	0,0
1340	dar. Schafe	VE / 100 ha LF	61,0	58,8	57,7	55,8	54,2
1320	dar. Pferde	VE / 100 ha LF	0,6	0,5	0,5	0,6	0,6
1391	Rauhfuttermittelverzehr	GV / Betrieb	121,7	117,8	118,2	114,3	109,1
Erträge, Leistungen, Preise							
1411	Getreide (ohne Körnermais)	dt / ha	39	34	26	40	44
1420	dar. Weizen	dt / ha	50	49	58	50	51
1426	dar. Wintergerste	dt / ha	44	48		53	44
1427	dar. Sommergerste	dt / ha		28	21		
1433	dar. Roggen	dt / ha	30	20	20	41	20
1434	dar. Triticale	dt / ha	42	21	23	37	45
1465	Raps	dt / ha					
1472	Kartoffeln	dt / ha					
1473	Zuckerrüben	dt / ha					
1631	Milchleistung (4 % Fett)	kg / Kuh	0	0	0	0	0
1632	Milchleistung (nat. Fettgehalt)	kg / Kuh	6.250	6.250	6.250	6.250	6.333
1612	Lebend geborene Ferkel	Ferkel / Sau					
1511	Getreideerlös insges.(netto; o. Körnermais)	€/ dt	11,55	11,91	14,90	14,90	
1520	Weizenerlös (netto)	€/ dt					
1526	Wintergersteerlös (netto)	€/ dt					
1527	Sommergersteerlös (netto)	€/ dt					
1533	Roggenerlös (netto)	€/ dt					
1534	Triticaleerlös (netto)	€/ dt	11,55	11,91	14,90	14,90	
1565	Rapselerlös (netto)	€/ dt					
1572	Kartoffelerlös (netto)	€/ dt					
1573	Zuckerrübenerlös (netto)	€/ dt					
1731	Milcherlös (netto bei 4 % Fett)	€/ dt					
1732	Milcherlös (netto bei nat. Fettgehalt)	€/ dt					

Spezialisierte Schafbetriebe in ostdeutschen Bundesländern
Natürliche Personen mit ha- Bezug
Identische Betriebe von 2005/06 bis 2014/15
Teil 1: 2005/06 bis 2009/10

Blatt 2 von 5

Kennzahl	Bezeichnung	Maßeinheit	2005/06	2006/07	2007/08	2008/09	2009/10
0001	Betriebe	Anzahl	14	14	14	14	14
Bilanz							
2000	Summe Aktiva (Bilanzvermögen)	€/ Betrieb	318.063	327.487	330.262	313.670	309.836
2000	Summe Aktiva (Bilanzvermögen)	€/ ha LF	1.631	1.670	1.649	1.567	1.577
2100	Sachanlagen gesamt	€/ ha LF	945	997	988	938	905
2111	dar. Boden	€/ ha LF	313	353	361	375	405
2115	dar. Gebäude, baul. Anlagen	€/ ha LF	302	287	259	241	226
2120	dar. techn. Anlagen u. Maschinen	€/ ha LF	247	249	279	235	192
2130	dar. andere Anlagen insges.	€/ ha LF	77	102	83	80	75
2160	dar. Anlagen im Bau, Anzahlungen	€/ ha LF	1	1	0	2	3
2200	Finanzanlagen	€/ ha LF	2	1	1	1	1
2211	dar. Anteile an verbund. Untern.	€/ ha LF	0	0	0	0	0
2213	dar. Beteiligungen	€/ ha LF	0	0	0	0	0
2300	Tiervermögen	€/ ha LF	346	330	328	313	299
2320	dar. Rinder	€/ ha LF	1	1	1	1	1
2330	dar. Schweine	€/ ha LF	0	0	0	0	0
2400	Umlaufvermögen (ohne Tiere)	€/ ha LF	318	319	306	296	352
2410	dav. Vorräte	€/ ha LF	116	111	134	118	119
2412	dar. Feldinventar	€/ ha LF	108	107	129	113	111
2420	dav. Finanzumlaufvermögen	€/ ha LF	202	208	173	178	233
2431	dar. Forderungen aus Lief. u. Leist.	€/ ha LF	53	46	45	27	21
2450	dar. Bank, Kasse	€/ ha LF	70	77	41	66	86
9041	Eigenkapital (+ 50% Sonderposten)	€/ ha LF	872	916	859	858	947
3600	dar. Geschäftsguth., gez. Kapital	€/ ha LF	0	0	0	0	0
3140	Sonderposten gesamt	€/ ha LF	151	150	141	95	82
3400	Rückstellungen	€/ ha LF	4	4	4	5	5
3500	Verbindlichkeiten	€/ ha LF	680	675	706	648	575
3510	dar. geg. Kreditinstituten	€/ ha LF	553	564	575	532	498
3521	dar. aus Lieferungen u. Leistungen	€/ ha LF	102	70	105	96	63
9280	Anlagenintensität	%	48	49	49	47	43
9281	Veralterungsgrad abnutzb. Anlagenverm.	%	43	42	40	33	28
9292	Fremdkapitaldeckung II	%	134	136	130	134	150
Investitionen, Finanzierung							
8300	Bruttoinvestitionen	€/ ha LF	159	194	173	41	32
8231	Zugang Boden	€/ ha LF	16	35	7	9	3
8232	Zugang Wirtschaftsgeb.u.baul. Anl.	€/ ha LF	6	14	8	0	0
8251	Zugang Anlagen im Bau, Anzahlung	€/ ha LF	51	40	34	12	41
8241	Zugang techn. Anlagen u. Masch.	€/ ha LF	63	75	97	7	3
2800	Veränderung Tiervermögen	€/ ha LF	16	0	13	-12	-19
8400	Nettoinvestitionen	€/ ha LF	50	64	31	-60	-65
8401	Nettoinvestitionen	€/ AK	3.576	4.011	2.129	-4.238	-4.433
8404	Veränderung Sachanlageverm. (o. Boden)	%	3	4	0	-10	-12
9314	Nettoverbindlichkeiten	€/ ha LF	478	468	533	470	341
9315	Veränd. Nettoverbindlichkeiten	€/ ha LF	-44	-16	91	-70	-110
9318	Tilg.von Verbindl.ges.(incl.Verm.auseinand.)	€/ ha LF	85	118	112	121	93
2920	Veränd. Finanzumlaufvermögen	€/ ha LF	52	17	-39	11	28
3822	Veränderung Sonder-AfA	€/ ha LF	4	-39	-5	-19	-6

Spezialisierte Schafbetriebe in ostdeutschen Bundesländern
Natürliche Personen mit ha- Bezug
Identische Betriebe von 2005/06 bis 2014/15
Teil 1: 2005/06 bis 2009/10

Blatt 3 von 5

Kennzahl	Bezeichnung	Maßeinheit	2005/06	2006/07	2007/08	2008/09	2009/10
0001	Betriebe	Anzahl	14	14	14	14	14
Gewinn- und Verlustrechnung							
Ertrag							
4010	Umsatzerlöse	€/ ha LF	260	285	280	280	301
4100	dar. landwirtschaftl. Pflanzenprod.	€/ ha LF	5	3	10	7	15
4112	dar. Getreide (ohne Körnermais)	€/ ha LF	1	1	4	0	1
4120	dar. Ölfr., Hülsenfr., Faserpfl.	€/ ha LF	0	0	0	0	0
4130	dar. Kartoffeln	€/ ha LF	0	0	0	0	0
4140	dar. Zuckerrüben	€/ ha LF	0	0	0	0	0
4173	dar. nachwachs. Rohstoffe / Energiepfl.	€/ ha LF	0	0	0	0	0
4200	dar. Tierproduktion	€/ ha LF	222	242	223	231	234
4220	dar. Rinder	€/ ha LF	0	0	0	0	0
4230	dar. Milch	€/ ha LF	0	0	0	0	0
4240	dar. Schweine	€/ ha LF	0	0	0	0	0
4260	dar. Geflügel, Eier	€/ ha LF	0	0	0	0	0
4300	dar. Obst, Weinbau	€/ ha LF	0	0	0	0	0
4360	dar. Nebenbetr., Handel, Dienstleist.	€/ ha LF	32	41	45	41	49
4368	dar. Lohnarbeit, Masch.miete	€/ ha LF	28	39	17	29	42
4400	Bestandsveränderungen	€/ ha LF	18	0	15	-10	-23
4500	Sonst. betr. Erträge	€/ ha LF	691	750	691	610	610
4510	dar. Zulagen u. Zuschüsse	€/ ha LF	607	647	608	545	550
4660	dar. betriebsbezogene Zahlungen	€/ ha LF	567	595	541	524	530
4670	dar. entkoppelte Betriebsprämie	€/ ha LF	234	258	241	238	242
4680	dar. Ausgleichszulage	€/ ha LF	84	106	80	80	84
4690	dar. für umweltger. Agrarprod.	€/ ha LF	249	231	220	205	202
4698	dar. sonstige Zuschüsse	€/ ha LF	0	0	0	1	1
4600	dar. produktbezogene Zahlungen	€/ ha LF	10	10	9	2	0
4610	dar. Beihilfen pflanzl. Prod.	€/ ha LF	8	0	0	0	0
4640	dar. Prämien Tierprod.	€/ ha LF	2	10	9	2	0
4520	dar. aufwandsbezogene Zahlungen	€/ ha LF	30	41	58	19	20
4560	dar. Agrardieselerstattung	€/ ha LF	5	5	4	5	7
4550	dar. Investitionszuschüsse	€/ ha LF	8	14	19	0	1
4722	dar. Mieten u. Pachten	€/ ha LF	6	7	7	6	15
4725	dar. zeitraumzugehörige Ust.	€/ ha LF	3	4	3	3	4
4900	dar. zeitraumfremde Erträge	€/ ha LF	45	54	48	23	10
Aufwand							
5100	Materialaufwand	€/ ha LF	258	264	300	252	246
5110	dar. Pflanzenproduktion	€/ ha LF	24	31	29	20	15
5111	dar. Saat- u. Pflanzgut	€/ ha LF	5	5	5	2	2
5112	dar. Düngemittel	€/ ha LF	9	12	11	10	5
5113	dar. Pflanzenschutz	€/ ha LF	1	1	1	2	1
5210	dar. Tierproduktion	€/ ha LF	141	140	172	136	130
5211	dar. Tierzukauf	€/ ha LF	10	6	17	5	9
5280	dar. Futtermittelzukauf	€/ ha LF	85	87	107	91	83
5292	dar. Tierarzt	€/ ha LF	28	27	30	24	23
5293	dar. Besamung	€/ ha LF	0	0	0	0	0
5294	dar. sonst. bezogene Leist. Tierprod.	€/ ha LF	11	9	10	7	9
5330	dar. Nebenbetr., Handel, Dienstleist.	€/ ha LF	0	0	1	0	6
5350	dar. sonst. Materialaufwand	€/ ha LF	93	93	99	95	95
5352	dar. Heizmat., Strom	€/ ha LF	5	8	9	8	8
5354	dar. Wasser, Abwasser	€/ ha LF	4	5	5	6	5
5355	dar. Treib- u. Schmierstoffe	€/ ha LF	53	53	60	56	56
5357	dar. Lohnarbeit, Masch.miete	€/ ha LF	28	22	20	22	22

Spezialisierte Schafbetriebe in ostdeutschen Bundesländern
Natürliche Personen mit ha- Bezug
Identische Betriebe von 2005/06 bis 2014/15
Teil 1: 2005/06 bis 2009/10

Blatt 4 von 5

Kennzahl	Bezeichnung	Maßeinheit	2005/06	2006/07	2007/08	2008/09	2009/10
0001	Betriebe	Anzahl	14	14	14	14	14
Aufwand							
5500	Personalaufwand (ohne BUV)	€/ ha LF	118	129	147	147	145
5501	Personalaufwand (ohne BUV)	€/ eAK	16.175	13.745	17.848	18.669	17.774
5600	Betriebswirtschaftliche AfA	€/ ha LF	96	117	125	99	95
5636	dar. Wirtschaftsgeb. u. baul. Anl.	€/ ha LF	22	22	20	18	20
5642	dar. Maschinen u. Geräte	€/ ha LF	49	60	72	52	47
5641	dar. Betriebsvorrichtungen	€/ ha LF	3	3	4	4	3
5700	Sonst. betriebl. Aufwand	€/ ha LF	219	264	252	170	181
5710	dar. Unterhaltung	€/ ha LF	72	110	118	54	61
5715	dar. Gebäude u. baul. Anlagen	€/ ha LF	25	52	67	9	9
5720	dar. techn. Anl., Masch., Fuhrp.	€/ ha LF	48	58	45	44	52
5730	dar. Betriebsversicherung	€/ ha LF	29	30	32	33	33
5731	dar. betriebliche Unfallversicherung	€/ ha LF	2	2	2	2	2
5742	dar. Pachten	€/ ha LF	35	35	33	35	35
5765	Pachtpreis / ha Pachtfläche	€/ ha	38	39	38	40	40
5764	dar. zeitraumzugehörige Vorsteuer	€/ ha LF	4	4	5	4	4
5770	dar. zeitraumfremder Aufwand	€/ ha LF	25	31	4	3	6
Unternehmensergebnis							
6000	Betriebsergebnis	€/ ha LF	276	261	163	212	220
4000	Betriebliche Erträge	€/ ha LF	969	1.035	987	881	887
5000	Betriebliche Aufwendungen	€/ ha LF	693	774	825	669	667
7000	Finanzergebnis	€/ ha LF	-26	-22	-24	-28	-25
7230	dar. Zinsaufwand	€/ ha LF	27	23	25	28	26
7600	Außerordentliches Ergebnis	€/ ha LF	1	0	0	0	0
7800	Steuern vom Einkommen u. Ertrag	€/ ha LF	0	0	0	0	0
7900	Sonstige Steuern	€/ ha LF	6	6	4	5	5
7910	Unternehmensertrag	€/ ha LF	971	1.036	988	881	887
7920	Unternehmensaufwand vor Steuern	€/ ha LF	726	803	853	702	698
Rentabilität							
9000	Gewinn/Jahresübersch. vor Steuern	€/ Betrieb	47.824	45.706	27.021	35.793	37.141
9000	Gewinn/Jahresübersch. vor Steuern	€/ ha LF	245	233	135	179	189
9004	Ordentliches Ergebnis	€/ Betrieb	43.620	41.211	18.306	31.840	36.596
9004	Ordentliches Ergebnis	€/ ha LF	224	210	91	159	186
9006	Gewinn + Personalaufwand (ohne BUV)	€/ AK	26.143	22.817	19.556	22.984	22.704
9007	Ordentliches Ergeb. + Personalaufw. (o. BUV)	€/ AK	24.593	21.373	16.540	21.593	22.515
9008	Ordentliches Ergeb. + Personalaufw. (o. BUV)	€/ Betrieb	342	339	239	307	332
9071	Betriebseinkommen	€/ ha LF	408	397	297	369	391
9073	Relative Faktorentlohnung	%	106,7	102,9	74,6	90,1	94,4
9103	Ordentliche Rentabilitätsrate	%	5,2	3,6	-7,9	-1,8	0,3
9120	Gesamtkapitalrentabilität	%	4,6	3,4	-3,4	0,7	1,7
9131	Eigenkapitalrentabilität (ohne Boden)	%	8,2	5,5	0,0	0,0	0,0
Liquidität / Stabilität							
9601	Liquidität 1. Grades	%	38	62	22	29	48
9221	Cashflow I	€/ ha LF	296	332	222	251	282
9223	Cashflow III (zur Neufinanzierung verfügbar)	€/ ha LF	100	92	-46	-1	71
9240	Kapitaldienst	€/ ha LF	109	138	134	147	117
9231	Langfristige Kapitaldienstgrenze	€/ ha LF	119	94	-43	20	82
9232	Mittelfristige Kapitaldienstgrenze	€/ ha LF	140	115	-22	38	102
9233	Kurzfristige Kapitaldienstgrenze	€/ ha LF	216	212	82	120	176
9241	Ausschöpf. d. langfr. Kapitaldienstgr.	%	91	147	<Null	735	142
9242	Ausschöpf. d. mittelfr. Kapitaldienstgr.	%	77	120	<Null	383	115
9243	Ausschöpf. d. kurzfr. Kapitaldienstgr.	%	50	65	163	123	66
9270	Eigenkapitalquote	%	53	55	52	55	60
9230	Eigenkapitalveränderung	€/ ha LF	111	90	-51	19	50
9239	Bereinigte Eigenkapitalveränderung	€/ ha LF	95	74	-65	-7	58
9238	Bereinigte Eigenkapitalveränderung	€/ AK	6.853	4.653	-4.504	-459	3.937
Unternehmerfamilie							
9502	Gesamteinkommen	€/ Betrieb	49.794	46.841	28.653	38.197	39.761
9503	Verfügbares Einkommen	€/ Betrieb	39.812	35.999	14.371	25.393	27.143
3210	Entnahmen Lebenshaltung	€/ Betrieb	13.534	15.677	16.080	16.536	15.227
3395	Nettoentnahmen	€/ nAK	18.687	20.832	27.400	23.189	20.200

Spezialisierte Schafbetriebe in ostdeutschen Bundesländern
Natürliche Personen mit ha- Bezug
Identische Betriebe von 2005/06 bis 2014/15
Teil 1: 2005/06 bis 2009/10

Blatt 5 von 5

Kennzahl	Bezeichnung	Maßeinheit	2005/06	2006/07	2007/08	2008/09	2009/10
	Betriebe	Anzahl	14	14	14	14	14
0	Anzahl Mutterschafe	St. / Betrieb	885,43	840,94	845,04	813,35	761,94
1	Wolle	kg / Schaf	3,15	4,35	3,72	3,92	3,89
2	lebend geborene Lämmer	St. / Mutter	1,04	1,04	1,00	0,99	1,00
3	aufgezogene Lämmer	St. / Mutter	0,98	1,01	0,97	0,95	0,94
4	verkaufte Lämmer	St. / Mutter	0,66	0,78	0,76	0,76	0,79
5	Erlös Wolle	€/ dt	68,86	55,92	59,85	44,93	51,98
6	Erlös Lamm	€/ Lamm	60,67	58,74	60,15	64,05	63,80
7	Verluste Mutterschafe	%	6,49	5,59	5,60	6,95	5,88
8	Viehbesatz Mutterschafe	VE / 100 ha LF	45,39	42,87	42,19	40,63	38,79
9	Viehbesatz Ziegen	VE / 100 ha LF	0,32	0,33	0,35	0,42	0,38
10	Tiervermögen Schafe	€/ ha LF	334,88	319,47	317,28	301,42	286,74
11	Veränderung Tiervermögen Schafe	€/ ha LF	18,99	-0,21	12,47	-12,63	-19,73
12	Umsatzerl. aus Erzeugnissen der Schafhaltung	€/ ha LF	220,02	238,88	221,51	228,96	232,38
13	Umsatzerl. aus Erzeugnissen der Ziegenhaltung	€/ ha LF	0,15	0,12	0,51	0,32	0,71
14	Tierzukauf Zuchtböcke	€/ ha LF	3,16	5,20	5,95	4,32	6,25
15	Zukauf Kraft- u. Mineralfutter (Schafe u. Ziegen)	€/ ha LF	65,30	75,76	89,80	74,65	68,81
16	Zukauf Rau- u. Saftfutter (Schafe u. Ziegen)	€/ ha LF	16,25	8,14	10,36	9,58	5,97
17	Aushilfskräfte	AK / Betrieb	0,14	0,14	0,20	0,10	0,10
18	Löhne für nichtständige AK	€/ ha LF	8,36	9,49	9,83	6,69	7,16
19	Umsatzerlöse aus Hofladen	€/ ha LF	0,00	0,00	20,18	0,00	0,00
20	Umsatzerlöse aus Landschaftspflege	€/ ha LF	0,00	0,00	4,80	3,58	3,90

Spezialisierte Schafbetriebe in ostdeutschen Bundesländern
Natürliche Personen mit ha- Bezug
Identische Betriebe von 2005/06 bis 2014/15
Teil 2: 2010/11 bis 2014/15

Blatt 1 von 5

Kennzahl	Bezeichnung	Maßeinheit	2010/11	2011/12	2012/13	2013/14	2014/15
0001	Betriebe	Anzahl	14	14	14	14	14
Faktorausstattung							
1006	Wirtschaftliche Betriebsgröße	€/ha LF	867	751	752	807	773
1030	Landw. genutzte Fläche (LF)	ha / Betrieb	176,2	198,3	196,1	189,9	194,9
1033	dar. zugepachtete LF (Netto)	ha / Betrieb	150,1	170,4	168,0	160,7	163,9
1150	Ackerfläche	% LF	8,5	7,8	9,0	9,5	9,3
1160	Dauergrünland	% LF	91,4	80,5	82,0	90,4	90,6
1056	Ertragsmesszahl	EMZ / a	30	30	29	29	28
1110	Arbeitskräfte insgesamt	AK / Betrieb	2,79	2,82	2,70	2,61	2,45
1113	dar. Familienarbeitskräfte	FAK / Betrieb	1,40	1,44	1,44	1,31	1,31
1120	Nicht entlohnte Arbeitskräfte	nAK / Betrieb	1,27	1,30	1,31	1,21	1,22
1114	AK-Besatz	AK / 100 ha LF	1,58	1,42	1,38	1,37	1,26
1130	Lohnansatz	€/ Betrieb	35.644	37.864	38.727	35.379	36.588
Produktionsstruktur							
1151	Ackerfläche (Anfang des Jahres)	ha AF / Betrieb	14,4	15,0	15,6	17,7	18,0
1210	dar. Getreide (ohne Körnermais)	% AF	35,0	27,9	30,1	24,6	26,1
1230	dar. Ölfrüchte, Hülsenfr., Faserpflanzen	% AF	0,0	2,2	0,0	0,0	0,0
1237	dar. Winterraps	% AF	0,0	2,2	0,0	0,0	0,0
1240	dar. Kartoffeln	% AF	0,0	0,0	0,0	0,0	0,0
1250	dar. Zuckerrüben	% AF	0,0	0,0	0,0	0,0	0,0
1271	dar. Silomais	% AF	0,0	0,0	0,0	0,0	0,0
1275	dar. sonst. Ackerfutter	% AF	65,5	69,8	69,3	74,9	73,5
1284	dar. nachwachs. Rohstoffe / Energiepflanzen	% AF	0,0	0,0	0,0	0,0	0,0
1300	Viehbesatz	VE / 100 ha LF	57,3	50,6	51,0	50,2	49,8
1330	dar. Rinder	VE / 100 ha LF	0,2	0,2	0,3	0,5	1,0
1335	dar. Milchkühe	VE / 100 ha LF	0,1	0,1	0,1	0,1	0,0
1336	dar. Mutter- und Ammenkühe	VE / 100 ha LF	0,0	0,0	0,1	0,3	0,6
1339	dar. Jung- und Mastvieh	VE / 100 ha LF	0,1	0,0	0,0	0,1	0,2
1350	dar. Schweine	VE / 100 ha LF	0,0	0,0	0,0	0,0	0,0
1351	dar. Mastschweine und Läufer	VE / 100 ha LF	0,0	0,0	0,0	0,0	0,0
1352	dar. Zuchtsauen	VE / 100 ha LF	0,0	0,0	0,0	0,0	0,0
1340	dar. Schafe	VE / 100 ha LF	55,9	49,4	50,0	49,1	48,2
1320	dar. Pferde	VE / 100 ha LF	0,7	0,6	0,3	0,3	0,2
1391	Rauhfuttermittelverzehr	GV / Betrieb	101,1	100,5	100,2	95,4	97,1
Erträge, Leistungen, Preise							
1411	Getreide (ohne Körnermais)	dt / ha	41	36	31	42	41
1420	dar. Weizen	dt / ha	70	46	64	58	52
1426	dar. Wintergerste	dt / ha	39	30	13	38	45
1427	dar. Sommergerste	dt / ha	26	47			
1433	dar. Roggen	dt / ha	21	22	23	40	39
1434	dar. Triticale	dt / ha	40	20	20	30	30
1465	Raps	dt / ha		0			
1472	Kartoffeln	dt / ha					
1473	Zuckerrüben	dt / ha					
1631	Milchleistung (4 % Fett)	kg / Kuh	7.045	5.400	6.200	8.000	5.000
1632	Milchleistung (nat. Fettgehalt)	kg / Kuh	5.636	5.400	6.200	8.000	5.000
1612	Lebend geborene Ferkel	Ferkel / Sau					
1511	Getreideerlös insges.(netto; o. Körnermais)	€/ dt	13,72	20,56	19,52	28,91	11,00
1520	Weizenerlös (netto)	€/ dt	13,94	20,71	20,72	30,10	
1526	Wintergersteerlös (netto)	€/ dt					
1527	Sommergersteerlös (netto)	€/ dt					
1533	Roggenerlös (netto)	€/ dt			18,71		
1534	Triticaleerlös (netto)	€/ dt	12,57	13,00	17,10	12,20	11,00
1565	Rapselerlös (netto)	€/ dt					
1572	Kartoffelerlös (netto)	€/ dt					
1573	Zuckerrübenerlös (netto)	€/ dt					
1731	Milcherlös (netto bei 4 % Fett)	€/ dt					
1732	Milcherlös (netto bei nat. Fettgehalt)	€/ dt					

Spezialisierte Schafbetriebe in ostdeutschen Bundesländern
Natürliche Personen mit ha- Bezug
Identische Betriebe von 2005/06 bis 2014/15
Teil 2: 2010/11 bis 2014/15

Blatt 2 von 5

Kennzahl	Bezeichnung	Maßeinheit	2010/11	2011/12	2012/13	2013/14	2014/15
0001	Betriebe	Anzahl	14	14	14	14	14
Bilanz							
2000	Summe Aktiva (Bilanzvermögen)	€/ Betrieb	297.091	298.070	296.643	302.936	305.146
2000	Summe Aktiva (Bilanzvermögen)	€/ ha LF	1.686	1.503	1.512	1.596	1.565
2100	Sachanlagen gesamt	€/ ha LF	976	872	876	918	901
2111	dar. Boden	€/ ha LF	479	454	487	525	549
2115	dar. Gebäude, baul. Anlagen	€/ ha LF	237	187	170	155	137
2120	dar. techn. Anlagen u. Maschinen	€/ ha LF	181	166	151	149	122
2130	dar. andere Anlagen insges.	€/ ha LF	69	54	58	64	67
2160	dar. Anlagen im Bau, Anzahlungen	€/ ha LF	5	6	5	20	22
2200	Finanzanlagen	€/ ha LF	1	1	1	1	1
2211	dar. Anteile an verbund. Untern.	€/ ha LF	0	0	0	0	0
2213	dar. Beteiligungen	€/ ha LF	0	0	0	0	0
2300	Tiervermögen	€/ ha LF	307	285	282	270	259
2320	dar. Rinder	€/ ha LF	1	1	2	6	7
2330	dar. Schweine	€/ ha LF	0	0	0	0	0
2400	Umlaufvermögen (ohne Tiere)	€/ ha LF	378	324	334	383	383
2410	dav. Vorräte	€/ ha LF	125	110	117	132	131
2412	dar. Feldinventar	€/ ha LF	119	107	112	126	126
2420	dav. Finanzumlaufvermögen	€/ ha LF	253	214	217	251	252
2431	dar. Forderungen aus Lief. u. Leist.	€/ ha LF	25	23	25	16	15
2450	dar. Bank, Kasse	€/ ha LF	86	63	63	107	120
9041	Eigenkapital (+ 50% Sonderposten)	€/ ha LF	1.051	959	1.010	1.064	1.078
3600	dar. Geschäftsguth., gez. Kapital	€/ ha LF	0	0	0	0	0
3140	Sonderposten gesamt	€/ ha LF	74	55	44	34	28
3400	Rückstellungen	€/ ha LF	5	5	7	7	8
3500	Verbindlichkeiten	€/ ha LF	581	501	460	491	451
3510	dar. geg. Kreditinstituten	€/ ha LF	502	421	387	413	389
3521	dar. aus Lieferungen u. Leistungen	€/ ha LF	55	65	63	59	41
9280	Anlagenintensität	%	41	40	38	37	34
9281	Veralterungsgrad abnutzb. Anlagenverm.	%	25	24	22	21	19
9292	Fremdkapitaldeckung II	%	152	157	169	169	176
Investitionen, Finanzierung							
8300	Bruttoinvestitionen	€/ ha LF	54	109	81	99	89
8231	Zugang Boden	€/ ha LF	5	1	11	23	1
8232	Zugang Wirtschaftsgeb.u.baul. Anl.	€/ ha LF	0	0	0	0	0
8251	Zugang Anlagen im Bau, Anzahlung	€/ ha LF	62	41	31	57	82
8241	Zugang techn. Anlagen u. Masch.	€/ ha LF	26	42	16	30	3
2800	Veränderung Tiervermögen	€/ ha LF	-29	12	-1	-7	-2
8400	Nettoinvestitionen	€/ ha LF	-73	8	-5	9	4
8401	Nettoinvestitionen	€/ AK	-4.626	537	-365	625	310
8404	Veränderung Sachanlageverm. (o. Boden)	%	-12	-7	-9	-1	-8
9314	Nettoverbindlichkeiten	€/ ha LF	328	286	243	240	199
9315	Veränd. Nettoverbindlichkeiten	€/ ha LF	-60	11	-59	-28	-38
9318	Tilg.von Verbindlk.ges.(incl.Verm.auseinand.)	€/ ha LF	101	71	77	63	68
2920	Veränd. Finanzumlaufvermögen	€/ ha LF	0	-10	2	40	3
3822	Veränderung Sonder-AfA	€/ ha LF	-7	-8	-2	-3	0

Spezialisierte Schafbetriebe in ostdeutschen Bundesländern
Natürliche Personen mit ha- Bezug
Identische Betriebe von 2005/06 bis 2014/15
Teil 2: 2010/11 bis 2014/15

Blatt 3 von 5

Kennzahl	Bezeichnung	Maßeinheit	2010/11	2011/12	2012/13	2013/14	2014/15
0001	Betriebe	Anzahl	14	14	14	14	14
Gewinn- und Verlustrechnung							
Ertrag							
4010	Umsatzerlöse	€/ ha LF	346	314	282	325	318
4100	dar. landwirtschaftl. Pflanzenprod.	€/ ha LF	12	15	11	19	5
4112	dar. Getreide (ohne Körnermais)	€/ ha LF	0	5	6	2	1
4120	dar. Ölfr., Hülsenfr., Faserpfl.	€/ ha LF	0	0	0	0	0
4130	dar. Kartoffeln	€/ ha LF	0	0	0	0	0
4140	dar. Zuckerrüben	€/ ha LF	0	0	0	0	0
4173	dar. nachwachs. Rohstoffe / Energiepfl.	€/ ha LF	0	0	0	0	0
4200	dar. Tierproduktion	€/ ha LF	283	264	256	252	257
4220	dar. Rinder	€/ ha LF	0	0	0	2	5
4230	dar. Milch	€/ ha LF	0	0	0	0	0
4240	dar. Schweine	€/ ha LF	0	0	0	0	0
4260	dar. Geflügel, Eier	€/ ha LF	0	0	0	0	0
4300	dar. Obst, Weinbau	€/ ha LF	0	0	0	0	0
4360	dar. Nebenbetr., Handel, Dienstleist.	€/ ha LF	51	35	15	53	54
4368	dar. Lohnarbeit, Masch.miete	€/ ha LF	45	32	2	48	20
4400	Bestandsveränderungen	€/ ha LF	-31	10	4	-10	-2
4500	Sonst. betr. Erträge	€/ ha LF	694	623	640	692	633
4510	dar. Zulagen u. Zuschüsse	€/ ha LF	624	568	598	650	583
4660	dar. betriebsbezogene Zahlungen	€/ ha LF	608	553	578	633	569
4670	dar. entkoppelte Betriebsprämie	€/ ha LF	291	252	275	306	286
4680	dar. Ausgleichszulage	€/ ha LF	93	82	83	88	83
4690	dar. für umweltger. Agrarprod.	€/ ha LF	223	219	219	230	195
4698	dar. sonstige Zuschüsse	€/ ha LF	1	1	1	0	0
4600	dar. produktbezogene Zahlungen	€/ ha LF	0	0	1	1	1
4610	dar. Beihilfen pflanzl. Prod.	€/ ha LF	0	0	0	0	0
4640	dar. Prämien Tierprod.	€/ ha LF	0	0	1	1	1
4520	dar. aufwandsbezogene Zahlungen	€/ ha LF	17	15	19	16	12
4560	dar. Agrardieselerstattung	€/ ha LF	9	10	13	9	8
4550	dar. Investitionszuschüsse	€/ ha LF	0	0	0	0	0
4722	dar. Mieten u. Pachten	€/ ha LF	8	8	10	11	9
4725	dar. zeitraumzugehörige Ust.	€/ ha LF	3	4	5	4	5
4900	dar. zeitraumfremde Erträge	€/ ha LF	18	19	7	8	13
Aufwand							
5100	Materialaufwand	€/ ha LF	295	284	306	308	269
5110	dar. Pflanzenproduktion	€/ ha LF	24	25	22	16	17
5111	dar. Saat- u. Pflanzgut	€/ ha LF	2	2	3	3	2
5112	dar. Düngemittel	€/ ha LF	10	14	10	5	6
5113	dar. Pflanzenschutz	€/ ha LF	1	2	2	2	1
5210	dar. Tierproduktion	€/ ha LF	162	146	174	167	157
5211	dar. Tierzukauf	€/ ha LF	8	4	7	11	15
5280	dar. Futtermittelzukauf	€/ ha LF	108	102	119	107	95
5292	dar. Tierarzt	€/ ha LF	25	18	23	23	20
5293	dar. Besamung	€/ ha LF	0	0	0	0	0
5294	dar. sonst. bezogene Leist. Tierprod.	€/ ha LF	11	12	14	13	11
5330	dar. Nebenbetr., Handel, Dienstleist.	€/ ha LF	0	0	3	0	1
5350	dar. sonst. Materialaufwand	€/ ha LF	109	113	107	125	94
5352	dar. Heizmat., Strom	€/ ha LF	9	8	9	9	8
5354	dar. Wasser, Abwasser	€/ ha LF	6	5	3	7	5
5355	dar. Treib- u. Schmierstoffe	€/ ha LF	67	68	64	71	53
5357	dar. Lohnarbeit, Masch.miete	€/ ha LF	26	30	30	35	26

Spezialisierte Schafbetriebe in ostdeutschen Bundesländern
Natürliche Personen mit ha- Bezug
Identische Betriebe von 2005/06 bis 2014/15
Teil 2: 2010/11 bis 2014/15

Blatt 4 von 5

Kennzahl	Bezeichnung	Maßeinheit	2010/11	2011/12	2012/13	2013/14	2014/15
0001	Betriebe	Anzahl	14	14	14	14	14
Aufwand							
5500	Personalaufwand (ohne BUV)	€/ ha LF	135	126	125	136	143
5501	Personalaufwand (ohne BUV)	€/ eAK	15.700	16.427	17.633	18.527	22.584
5600	Betriebswirtschaftliche AfA	€/ ha LF	108	87	80	85	75
5636	dar. Wirtschaftsgeb. u. baul. Anl.	€/ ha LF	23	24	21	20	19
5642	dar. Maschinen u. Geräte	€/ ha LF	52	41	38	35	34
5641	dar. Betriebsvorrichtungen	€/ ha LF	4	2	2	2	1
5700	Sonst. betriebl. Aufwand	€/ ha LF	230	215	209	233	237
5710	dar. Unterhaltung	€/ ha LF	79	74	71	68	77
5715	dar. Gebäude u. baul. Anlagen	€/ ha LF	14	10	9	9	8
5720	dar. techn. Anl., Masch., Fuhrp.	€/ ha LF	66	64	62	58	69
5730	dar. Betriebsversicherung	€/ ha LF	39	42	40	44	45
5731	dar. betriebliche Unfallversicherung	€/ ha LF	4	7	7	11	10
5742	dar. Pachten	€/ ha LF	40	39	40	44	48
5765	Pachtpreis / ha Pachtfläche	€/ ha	41	46	46	50	58
5764	dar. zeitraumzugehörige Vorsteuer	€/ ha LF	5	5	5	5	6
5770	dar. zeitraumfremder Aufwand	€/ ha LF	18	5	9	24	15
Unternehmensergebnis							
6000	Betriebsergebnis	€/ ha LF	240	235	206	245	225
4000	Betriebliche Erträge	€/ ha LF	1.009	947	926	1.007	948
5000	Betriebliche Aufwendungen	€/ ha LF	769	712	720	763	724
7000	Finanzergebnis	€/ ha LF	-25	-20	-15	-16	-18
7230	dar. Zinsaufwand	€/ ha LF	26	20	16	16	18
7600	Außerordentliches Ergebnis	€/ ha LF	1	-6	1	0	0
7800	Steuern vom Einkommen u. Ertrag	€/ ha LF	0	0	0	0	0
7900	Sonstige Steuern	€/ ha LF	6	5	6	6	5
7910	Unternehmensertrag	€/ ha LF	1.010	948	927	1.008	948
7920	Unternehmensaufwand vor Steuern	€/ ha LF	800	744	741	785	747
Rentabilität							
9000	Gewinn/Jahresübersch. vor Steuern	€/ Betrieb	37.020	40.452	36.422	42.384	39.225
9000	Gewinn/Jahresübersch. vor Steuern	€/ ha LF	210	204	186	223	201
9004	Ordentliches Ergebnis	€/ Betrieb	36.907	38.831	36.567	45.515	39.553
9004	Ordentliches Ergebnis	€/ ha LF	209	196	186	240	203
9006	Gewinn + Personalaufwand (ohne BUV)	€/ AK	21.825	23.183	22.576	26.206	27.372
9007	Ordentliches Ergeb. + Personalaufw. (o. BUV)	€/ AK	21.784	22.609	22.630	27.407	27.506
9008	Ordentliches Ergeb. + Personalaufw. (o. BUV)	€/ Betrieb	345	322	311	376	346
9071	Betriebseinkommen	€/ ha LF	413	385	372	442	416
9073	Relative Faktorentlohnung	%	95,0	94,8	90,7	106,0	96,4
9103	Ordentliche Rentabilitätsrate	%	0,7	0,5	-1,2	5,3	1,6
9120	Gesamtkapitalrentabilität	%	1,9	1,6	0,3	4,3	2,1
9131	Eigenkapitalrentabilität (ohne Boden)	%	0,0	0,0	0,0	8,1	0,7
Liquidität / Stabilität							
9601	Liquidität 1. Grades	%	64	49	50	104	172
9221	Cashflow I	€/ ha LF	337	262	244	300	262
9223	Cashflow III (zur Neufinanzierung verfügbar)	€/ ha LF	45	10	52	75	50
9240	Kapitaldienst	€/ ha LF	126	90	92	79	86
9231	Langfristige Kapitaldienstgrenze	€/ ha LF	50	46	20	73	52
9232	Mittelfristige Kapitaldienstgrenze	€/ ha LF	73	70	40	93	71
9233	Kurzfristige Kapitaldienstgrenze	€/ ha LF	158	134	100	159	127
9241	Ausschöpf. d. langfr. Kapitaldienstgr.	%	251	194	465	108	166
9242	Ausschöpf. d. mittelfr. Kapitaldienstgr.	%	172	129	229	85	121
9243	Ausschöpf. d. kurzfr. Kapitaldienstgr.	%	79	68	92	50	68
9270	Eigenkapitalquote	%	62	64	67	67	69
9230	Eigenkapitalveränderung	€/ ha LF	-4	5	53	44	42
9239	Bereinigte Eigenkapitalveränderung	€/ ha LF	26	28	5	58	34
9238	Bereinigte Eigenkapitalveränderung	€/ AK	1.634	1.933	342	4.194	2.701
Unternehmerfamilie							
9502	Gesamteinkommen	€/ Betrieb	38.042	41.736	37.591	44.958	42.443
9503	Verfügbares Einkommen	€/ Betrieb	29.193	30.168	27.164	32.712	30.208
3210	Entnahmen Lebenshaltung	€/ Betrieb	19.099	17.445	17.481	17.714	18.171
3395	Nettoentnahmen	€/ nAK	28.502	29.199	18.979	27.595	25.088

Spezialisierte Schafbetriebe in ostdeutschen Bundesländern
Natürliche Personen mit ha- Bezug
Identische Betriebe von 2005/06 bis 2014/15
Teil 2: 2010/11 bis 2014/15

Blatt 5 von 5

Kennzahl	Bezeichnung	Maßeinheit	2010/11	2011/12	2012/13	2013/14	2014/15
	Betriebe	Anzahl	14	14	14	14	14
0	Anzahl Mutterschafe	St. / Betrieb	722,56	689,70	678,64	648,37	629,59
1	Wolle	kg / Schaf	3,56	3,99	3,70	3,81	3,02
2	lebend geborene Lämmer	St. / Mutter	0,99	1,24	1,05	1,06	1,13
3	aufgezogene Lämmer	St. / Mutter	0,89	1,15	0,97	1,02	1,04
4	verkaufte Lämmer	St. / Mutter	0,85	0,87	0,72	0,74	0,85
5	Erlös Wolle	€/ dt	98,03	128,85	90,46	104,39	112,77
6	Erlös Lamm	€/ Lamm	68,14	73,74	82,11	72,64	70,06
7	Verluste Mutterschafe	%	7,32	5,53	5,86	7,41	5,76
8	Viehbesatz Mutterschafe	VE / 100 ha LF	41,01	34,78	34,60	34,15	32,30
9	Viehbesatz Ziegen	VE / 100 ha LF	0,38	0,30	0,32	0,30	0,30
10	Tiervermögen Schafe	€/ ha LF	293,33	272,71	274,39	260,21	249,07
11	Veränderung Tiervermögen Schafe	€/ ha LF	-29,36	12,09	-2,14	-9,65	-2,40
12	Umsatzerl. aus Erzeugnissen der Schafhaltung	€/ ha LF	280,49	262,12	253,48	249,47	250,20
13	Umsatzerl. aus Erzeugnissen der Ziegenhaltung	€/ ha LF	0,44	0,42	0,08	0,00	1,04
14	Tierzukauf Zuchtböcke	€/ ha LF	7,53	3,29	4,16	5,40	3,92
15	Zukauf Kraft- u. Mineralfutter (Schafe u. Ziegen)	€/ ha LF	93,20	87,61	102,92	91,63	86,40
16	Zukauf Rauh- u. Saftfutter (Schafe u. Ziegen)	€/ ha LF	6,12	10,14	14,91	11,33	6,35
17	Aushilfskräfte	AK / Betrieb	0,10	0,02	0,06	0,04	0,08
18	Löhne für nichtständige AK	€/ ha LF	7,08	1,11	1,35	0,61	0,13
19	Umsatzerlöse aus Hofladen	€/ ha LF	0,00	0,00	0,00	0,00	0,00
20	Umsatzerlöse aus Landschaftspflege	€/ ha LF	5,57	2,70	2,51	1,84	0,24

Spezialisierte Schafbetriebe in ostdeutschen Bundesländern
Natürliche Personen mit Betriebs- Bezug
Identische Betriebe von 2005/06 bis 2014/15
Teil 1: 2005/06 bis 2009/10

Blatt 1 von 5

Kennzahl	Bezeichnung	Maßeinheit	2005/06	2006/07	2007/08	2008/09	2009/10
0001	Betriebe	Anzahl	14	14	14	14	14
Faktorausstattung							
1006	Wirtschaftliche Betriebsgröße	€/ ha LF					
1030	Landw. genutzte Fläche (LF)	ha / Betrieb	195,1	196,1	200,3	200,2	196,4
1033	dar. zugepachtete LF (Netto)	ha / Betrieb	176,6	174,8	178,5	176,0	171,6
1150	Ackerfläche	% LF	5,7	6,1	7,3	5,9	5,6
1160	Dauergrünland	% LF	85,2	84,9	92,8	85,3	85,4
1056	Ertragsmesszahl	EMZ / a	30	30	29	30	30
1110	Arbeitskräfte insgesamt	AK / Betrieb	2,71	3,11	2,89	2,84	2,89
1113	dar. Familienarbeitskräfte	FAK / Betrieb	1,38	1,39	1,36	1,36	1,40
1120	Nicht entlohnte Arbeitskräfte	nAK / Betrieb	1,28	1,27	1,24	1,26	1,29
1114	AK-Besatz	AK / 100 ha LF	1,39	1,59	1,44	1,42	1,47
1130	Lohnansatz	€/ Betrieb	33.765	33.934	33.927	34.989	36.060
Produktionsstruktur							
1151	Ackerfläche (Anfang des Jahres)	ha AF / Betrieb	10,4	11,2	15,3	12,7	12,0
1210	dar. Getreide (ohne Körnermais)	ha / Betrieb	4,8	4,4	5,1	4,9	5,0
1230	dar. Ölfrüchte, Hülsenfr., Faserpflanzen	ha / Betrieb	0,0	0,0	0,0	0,0	0,0
1237	dar. Winterraps	ha / Betrieb	0,0	0,0	0,0	0,0	0,0
1240	dar. Kartoffeln	ha / Betrieb	0,0	0,0	0,0	0,0	0,0
1250	dar. Zuckerrüben	ha / Betrieb	0,0	0,0	0,0	0,0	0,0
1271	dar. Silomais	ha / Betrieb	0,0	0,3	0,0	0,0	0,0
1275	dar. sonst. Ackerfutter	ha / Betrieb	7,9	4,9	5,2	7,0	6,7
1284	dar. nachwachs. Rohstoffe / Energiepflanzen	ha / Betrieb	0,0	0,0	0,0	0,0	0,0
1300	Viehbesatz	VE / 100 ha LF	62,4	60,0	58,9	57,0	55,5
1330	dar. Rinder	Stück / Betrieb	0,3	0,4	0,6	0,4	0,4
1335	dar. Milchkühe	Stück / Betrieb	0,1	0,1	0,1	0,1	0,1
1336	dar. Mutter- und Ammenkühe	Stück / Betrieb	0,0	0,0	0,0	0,0	0,0
1339	dar. Jung- und Mastvieh	Stück / Betrieb	0,1	0,2	0,4	0,3	0,3
1350	dar. Schweine	Stück / Betrieb	0,0	0,0	0,0	0,0	0,0
1351	dar. Mastschweine und Läufer	Stück / Betrieb	0,0	0,0	0,0	0,0	0,0
1352	dar. Zuchtsauen	Stück / Betrieb	0,0	0,0	0,0	0,0	0,0
1340	dar. Schafe	Stück / Betrieb	1.390,6	1.346,3	1.334,6	1.288,0	1.263,7
1320	dar. Pferde	Stück / Betrieb	1,1	1,0	1,1	1,2	1,3
1391	Rauhfuttermittelverzehr	GV / Betrieb	121,7	117,8	118,2	114,3	109,1
Erträge, Leistungen, Preise							
1411	Getreide (ohne Körnermais)	dt / ha	39	34	26	40	44
1420	dar. Weizen	dt / ha	50	49	58	50	51
1426	dar. Wintergerste	dt / ha	44	48		53	44
1427	dar. Sommergerste	dt / ha		28	21		
1433	dar. Roggen	dt / ha	30	20	20	41	20
1434	dar. Triticale	dt / ha	42	21	23	37	45
1465	Raps	dt / ha					
1472	Kartoffeln	dt / ha					
1473	Zuckerrüben	dt / ha					
1631	Milchleistung (4 % Fett)	kg / Kuh	0	0	0	0	0
1632	Milchleistung (nat. Fettgehalt)	kg / Kuh	6.250	6.250	6.250	6.250	6.333
1612	Lebend geborene Ferkel	Ferkel / Sau					
1511	Getreideerlös insges.(netto; o. Körnermais)	€/ dt	11,55	11,91	14,90	14,90	
1520	Weizenerlös (netto)	€/ dt					
1526	Wintergersteerlös (netto)	€/ dt					
1527	Sommergersteerlös (netto)	€/ dt					
1533	Roggenerlös (netto)	€/ dt					
1534	Triticaleerlös (netto)	€/ dt	11,55	11,91	14,90	14,90	
1565	Rapselerlös (netto)	€/ dt					
1572	Kartoffelerlös (netto)	€/ dt					
1573	Zuckerrübenelerlös (netto)	€/ dt					
1731	Milcherlös (netto bei 4 % Fett)	€/ dt					
1732	Milcherlös (netto bei nat. Fettgehalt)	€/ dt					

Spezialisierte Schafbetriebe in ostdeutschen Bundesländern
Natürliche Personen mit Betriebs- Bezug
Identische Betriebe von 2005/06 bis 2014/15
Teil 1: 2005/06 bis 2009/10

Blatt 2 von 5

Kennzahl	Bezeichnung	Maßeinheit	2005/06	2006/07	2007/08	2008/09	2009/10
0001	Betriebe	Anzahl	14	14	14	14	14
Bilanz							
2000	Summe Aktiva (Bilanzvermögen)	€/ Betrieb	318.063	327.487	330.262	313.670	309.836
2000	Summe Aktiva (Bilanzvermögen)	€/ ha LF	1.631	1.670	1.649	1.567	1.577
2100	Sachanlagen gesamt	€/ Betrieb	184.253	195.547	197.901	187.665	177.825
2111	dar. Boden	€/ Betrieb	61.140	69.227	72.380	75.076	79.455
2115	dar. Gebäude, baul. Anlagen	€/ Betrieb	58.855	56.274	51.947	48.173	44.409
2120	dar. techn. Anlagen u. Maschinen	€/ Betrieb	48.101	48.885	55.848	46.973	37.726
2130	dar. andere Anlagen insges.	€/ Betrieb	14.978	19.981	16.638	15.965	14.696
2160	dar. Anlagen im Bau, Anzahlungen	€/ Betrieb	188	190	98	489	550
2200	Finanzanlagen	€/ Betrieb	301	274	196	123	123
2211	dar. Anteile an verbund. Untern.	€/ Betrieb	9	9	9	9	9
2213	dar. Beteiligungen	€/ Betrieb	95	88	88	15	15
2300	Tiervermögen	€/ Betrieb	67.441	64.654	65.734	62.563	58.746
2320	dar. Rinder	€/ Betrieb	170	179	138	161	181
2330	dar. Schweine	€/ Betrieb	0	0	0	0	0
2400	Umlaufvermögen (ohne Tiere)	€/ Betrieb	62.044	62.596	61.357	59.217	69.154
2410	dav. Vorräte	€/ Betrieb	22.658	21.851	26.778	23.627	23.317
2412	dar. Feldinventar	€/ Betrieb	21.071	20.941	25.925	22.629	21.832
2420	dav. Finanzumlaufvermögen	€/ Betrieb	39.386	40.745	34.579	35.590	45.837
2431	dar. Forderungen aus Lief. u. Leist.	€/ Betrieb	10.323	8.940	8.934	5.391	4.082
2450	dar. Bank, Kasse	€/ Betrieb	13.620	15.086	8.259	13.254	16.866
9041	Eigenkapital (+ 50% Sonderposten)	€/ Betrieb	170.002	179.569	172.121	171.702	185.975
3600	dar. Geschäftsguth., gez. Kapital	€/ Betrieb	0	0	0	0	0
3140	Sonderposten gesamt	€/ Betrieb	29.542	29.421	28.268	19.004	16.101
3400	Rückstellungen	€/ Betrieb	706	735	755	909	1.011
3500	Verbindlichkeiten	€/ Betrieb	132.585	132.473	141.417	129.712	112.876
3510	dar. geg. Kreditinstituten	€/ Betrieb	107.926	110.528	115.116	106.570	97.773
3521	dar. aus Lieferungen u. Leistungen	€/ Betrieb	19.858	13.739	20.972	19.238	12.282
9280	Anlagenintensität	%	48	49	49	47	43
9281	Veralterungsgrad abnutzb. Anlagenverm.	%	43	42	40	33	28
9292	Fremdkapitaldeckung II	%	134	136	130	134	150
Investitionen, Finanzierung							
8300	Bruttoinvestitionen	€/ Betrieb	31.095	38.010	34.565	8.175	6.285
8231	Zugang Boden	€/ Betrieb	3.109	6.802	1.367	1.793	536
8232	Zugang Wirtschaftsgeb.u.baul. Anl.	€/ Betrieb	1.212	2.788	1.559	0	0
8251	Zugang Anlagen im Bau, Anzahlung	€/ Betrieb	9.996	7.812	6.870	2.474	8.068
8241	Zugang techn. Anlagen u. Masch.	€/ Betrieb	12.253	14.791	19.492	1.432	673
2800	Veränderung Tiervermögen	€/ Betrieb	3.194	-30	2.697	-2.494	-3.734
8400	Nettoinvestitionen	€/ Betrieb	9.702	12.485	6.153	-12.043	-12.825
8401	Nettoinvestitionen	€/ AK	3.576	4.011	2.129	-4.238	-4.433
8404	Veränderung Sachanlageverm. (o. Boden)	%	3	4	0	-10	-12
9314	Nettoverbindlichkeiten	€/ Betrieb	93.198	91.727	106.838	94.122	67.038
9315	Veränd. Nettoverbindlichkeiten	€/ Betrieb	-8.623	-3.125	18.211	-14.088	-21.614
9318	Tilg.von Verbindl.ges.(incl.Verm.auseinand.)	€/ Betrieb	16.584	23.168	22.384	24.153	18.207
2920	Veränd. Finanzumlaufvermögen	€/ Betrieb	10.083	3.396	-7.903	2.186	5.589
3822	Veränderung Sonder-Afa	€/ Betrieb	871	-7.587	-996	-3.815	-1.257

Spezialisierte Schafbetriebe in ostdeutschen Bundesländern
Natürliche Personen mit Betriebs- Bezug
Identische Betriebe von 2005/06 bis 2014/15
Teil 1: 2005/06 bis 2009/10

Blatt 3 von 5

Kennzahl	Bezeichnung	Maßeinheit	2005/06	2006/07	2007/08	2008/09	2009/10
0001	Betriebe	Anzahl	14	14	14	14	14
Gewinn- und Verlustrechnung							
Ertrag							
4010	Umsatzerlöse	€/ Betrieb	50.654	55.966	56.177	56.037	59.058
4100	dar. landwirtschaftl. Pflanzenprod.	€/ Betrieb	1.052	513	1.961	1.463	2.932
4112	dar. Getreide (ohne Körnermais)	€/ Betrieb	272	103	808	76	145
4120	dar. Ölfr., Hülsenfr., Faserpfl.	€/ Betrieb	0	0	0	0	0
4130	dar. Kartoffeln	€/ Betrieb	0	0	0	0	0
4140	dar. Zuckerrüben	€/ Betrieb	0	0	0	0	0
4173	dar. nachwachs. Rohstoffe / Energiepfl.	€/ Betrieb	0	0	0	0	0
4200	dar. Tierproduktion	€/ Betrieb	43.226	47.397	44.716	46.164	45.877
4220	dar. Rinder	€/ Betrieb	0	81	65	65	45
4230	dar. Milch	€/ Betrieb	4	4	4	4	6
4240	dar. Schweine	€/ Betrieb	0	0	0	0	0
4260	dar. Geflügel, Eier	€/ Betrieb	5	1	1	1	0
4300	dar. Obst, Weinbau	€/ Betrieb	0	0	0	0	0
4360	dar. Nebenbetr., Handel, Dienstleist.	€/ Betrieb	6.271	8.055	9.075	8.234	9.690
4368	dar. Lohnarbeit, Masch.miete	€/ Betrieb	5.392	7.605	3.388	5.879	8.251
4400	Bestandsveränderungen	€/ Betrieb	3.521	-32	3.062	-1.914	-4.592
4500	Sonst. betr. Erträge	€/ Betrieb	134.824	147.036	138.500	122.182	119.722
4510	dar. Zulagen u. Zuschüsse	€/ Betrieb	118.455	126.825	121.758	109.083	108.114
4660	dar. betriebsbezogene Zahlungen	€/ Betrieb	110.635	116.750	108.390	104.787	104.043
4670	dar. entkoppelte Betriebsprämie	€/ Betrieb	45.635	50.546	48.230	47.690	47.560
4680	dar. Ausgleichszulage	€/ Betrieb	16.336	20.817	16.053	15.950	16.532
4690	dar. für umweltger. Agrarprod.	€/ Betrieb	48.595	45.377	44.051	40.970	39.767
4698	dar. sonstige Zuschüsse	€/ Betrieb	70	11	57	169	184
4600	dar. produktbezogene Zahlungen	€/ Betrieb	1.989	2.013	1.807	475	86
4610	dar. Beihilfen pflanzl. Prod.	€/ Betrieb	1.567	0	0	0	0
4640	dar. Prämien Tierprod.	€/ Betrieb	422	2.013	1.807	475	86
4520	dar. aufwandsbezogene Zahlungen	€/ Betrieb	5.831	8.061	11.560	3.821	3.985
4560	dar. Agrardieselerstattung	€/ Betrieb	1.029	924	890	1.013	1.327
4550	dar. Investitionszuschüsse	€/ Betrieb	1.601	2.658	3.799	0	196
4722	dar. Mieten u. Pachten	€/ Betrieb	1.089	1.295	1.497	1.296	2.996
4725	dar. zeitraumzugehörige Ust.	€/ Betrieb	560	718	658	653	859
4900	dar. zeitraumfremde Erträge	€/ Betrieb	8.839	10.606	9.551	4.590	1.869
Aufwand							
5100	Materialaufwand	€/ Betrieb	50.411	51.715	60.139	50.386	48.300
5110	dar. Pflanzenproduktion	€/ Betrieb	4.610	6.088	5.744	4.099	2.869
5111	dar. Saat- u. Pflanzgut	€/ Betrieb	991	941	1.073	308	328
5112	dar. Düngemittel	€/ Betrieb	1.817	2.358	2.270	2.013	1.026
5113	dar. Pflanzenschutz	€/ Betrieb	237	141	168	339	127
5210	dar. Tierproduktion	€/ Betrieb	27.586	27.444	34.512	27.232	25.512
5211	dar. Tierzukauf	€/ Betrieb	2.028	1.212	3.405	1.063	1.791
5280	dar. Futtermittelzukauf	€/ Betrieb	16.566	16.986	21.350	18.269	16.207
5292	dar. Tierarzt	€/ Betrieb	5.549	5.345	6.018	4.896	4.585
5293	dar. Besamung	€/ Betrieb	22	6	4	0	2
5294	dar. sonst. bezogene Leist. Tierprod.	€/ Betrieb	2.107	1.837	1.907	1.310	1.709
5330	dar. Nebenbetr., Handel, Dienstleist.	€/ Betrieb	7	6	204	23	1.235
5350	dar. sonst. Materialaufwand	€/ Betrieb	18.213	18.242	19.814	19.037	18.693
5352	dar. Heizmat., Strom	€/ Betrieb	997	1.555	1.789	1.553	1.581
5354	dar. Wasser, Abwasser	€/ Betrieb	732	1.063	1.005	1.101	956
5355	dar. Treib- u. Schmierstoffe	€/ Betrieb	10.375	10.424	12.012	11.280	11.065
5357	dar. Lohnarbeit, Masch.miete	€/ Betrieb	5.455	4.256	4.027	4.329	4.391

Spezialisierte Schafbetriebe in ostdeutschen Bundesländern
Natürliche Personen mit Betriebs- Bezug
Identische Betriebe von 2005/06 bis 2014/15
Teil 1: 2005/06 bis 2009/10

Blatt 4 von 5

Kennzahl	Bezeichnung	Maßeinheit	2005/06	2006/07	2007/08	2008/09	2009/10
0001	Betriebe	Anzahl	14	14	14	14	14
Aufwand							
5500	Personalaufwand (ohne BUV)	€/ Betrieb	23.098	25.320	29.495	29.515	28.537
5501	Personalaufwand (ohne BUV)	€/ AK	16.175	13.745	17.848	18.669	17.774
5600	Betriebswirtschaftliche AfA	€/ Betrieb	18.772	23.015	25.012	19.886	18.581
5636	dar. Wirtschaftsgeb. u. baul. Anl.	€/ Betrieb	4.198	4.218	4.097	3.684	3.918
5642	dar. Maschinen u. Geräte	€/ Betrieb	9.464	11.686	14.396	10.372	9.312
5641	dar. Betriebsvorrichtungen	€/ Betrieb	606	658	744	706	653
5700	Sonst. betriebl. Aufwand	€/ Betrieb	42.640	51.770	50.574	34.102	35.620
5710	dar. Unterhaltung	€/ Betrieb	14.131	21.657	23.545	10.753	11.970
5715	dar. Gebäude u. baul. Anlagen	€/ Betrieb	4.866	10.238	13.392	1.873	1.843
5720	dar. techn. Anl., Masch., Fuhrp.	€/ Betrieb	9.265	11.419	9.091	8.880	10.126
5730	dar. Betriebsversicherung	€/ Betrieb	5.624	5.972	6.370	6.589	6.498
5731	dar. betriebliche Unfallversicherung	€/ Betrieb	453	468	457	406	384
5742	dar. Pachten	€/ Betrieb	6.906	6.791	6.703	6.974	6.883
5765	Pachtpreis / ha Pachtfläche	€/ ha	38	39	38	40	40
5764	dar. zeitraumzugehörige Vorsteuer	€/ Betrieb	772	791	982	854	834
5770	dar. zeitraumfremder Aufwand	€/ Betrieb	4.855	6.136	867	635	1.231
Unternehmensergebnis							
6000	Betriebsergebnis	€/ Betrieb	53.887	51.153	32.575	42.416	43.150
4000	Betriebliche Erträge	€/ Betrieb	189.000	202.970	197.739	176.305	174.188
5000	Betriebliche Aufwendungen	€/ Betrieb	135.113	151.816	165.164	133.889	131.038
7000	Finanzergebnis	€/ Betrieb	-5.049	-4.368	-4.734	-5.600	-4.958
7230	dar. Zinsaufwand	€/ Betrieb	5.227	4.519	4.908	5.700	5.009
7600	Außerordentliches Ergebnis	€/ Betrieb	195	0	6	-2	-94
7800	Steuern vom Einkommen u. Ertrag	€/ Betrieb	5	26	21	21	12
7900	Sonstige Steuern	€/ Betrieb	1.209	1.079	825	1.021	958
7910	Unternehmensertrag	€/ Betrieb	189.435	203.120	197.938	176.405	174.239
7920	Unternehmensaufwand vor Steuern	€/ Betrieb	141.611	157.414	170.917	140.612	137.098
Rentabilität							
9000	Gewinn/Jahresübersch. vor Steuern	€/ Betrieb	47.824	45.706	27.021	35.793	37.141
9000	Gewinn/Jahresübersch. vor Steuern	€/ ha LF	245	233	135	179	189
9004	Ordentliches Ergebnis	€/ Betrieb	43.620	41.211	18.306	31.840	36.596
9004	Ordentliches Ergebnis	€/ ha LF	224	210	91	159	186
9006	Gewinn + Personalaufwand (ohne BUV)	€/ AK	26.143	22.817	19.556	22.984	22.704
9007	Ordentliches Ergeb. + Personalaufw. (o. BUV)	€/ AK	24.593	21.373	16.540	21.593	22.515
9008	Ordentliches Ergeb. + Personalaufw. (o. BUV)	€/ Betrieb	66.718	66.530	47.801	61.354	65.133
9071	Betriebseinkommen	€/ Betrieb	79.557	77.856	59.457	73.925	76.900
9073	Relative Faktorentlohnung	%	106,7	102,9	74,6	90,1	94,4
9103	Ordentliche Rentabilitätsrate	%	5,2	3,6	-7,9	-1,8	0,3
9120	Gesamtkapitalrentabilität	%	4,6	3,4	-3,4	0,7	1,7
9131	Eigenkapitalrentabilität (ohne Boden)	%	8,2	5,5	0,0	0,0	0,0
Liquidität / Stabilität							
9601	Liquidität 1. Grades	%	38	62	22	29	48
9221	Cashflow I	€/ Betrieb	57.729	65.106	44.475	50.153	55.299
9223	Cashflow III (zur Neufinanzierung verfügbar)	€/ Betrieb	19.532	17.981	-9.127	-288	13.864
9240	Kapitaldienst	€/ Betrieb	21.188	27.116	26.841	29.465	22.886
9231	Langfristige Kapitaldienstgrenze	€/ Betrieb	23.194	18.433	-8.560	4.010	16.069
9232	Mittelfristige Kapitaldienstgrenze	€/ Betrieb	27.392	22.651	-4.463	7.694	19.987
9233	Kurzfristige Kapitaldienstgrenze	€/ Betrieb	42.091	41.499	16.497	24.002	34.650
9241	Ausschöpf. d. langfr. Kapitaldienstgr.	%	91	147	<Null	735	142
9242	Ausschöpf. d. mittelfr. Kapitaldienstgr.	%	77	120	<Null	383	115
9243	Ausschöpf. d. kurzfr. Kapitaldienstgr.	%	50	65	163	123	66
9270	Eigenkapitalquote	%	53	55	52	55	60
9230	Eigenkapitalveränderung	€/ Betrieb	21.628	17.658	-10.118	3.861	9.767
9239	Bereinigte Eigenkapitalveränderung	€/ Betrieb	18.590	14.485	-13.018	-1.303	11.390
9238	Bereinigte Eigenkapitalveränderung	€/ AK	6.853	4.653	-4.504	-459	3.937
Unternehmerfamilie							
9502	Gesamteinkommen	€/ Betrieb	49.794	46.841	28.653	38.197	39.761
9503	Verfügbares Einkommen	€/ Betrieb	39.812	35.999	14.371	25.393	27.143
3210	Entnahmen Lebenshaltung	€/ Betrieb	13.534	15.677	16.080	16.536	15.227
3395	Nettoentnahmen	€/ nAK	18.687	20.832	27.400	23.189	20.200

Spezialisierte Schafbetriebe in ostdeutschen Bundesländern
Natürliche Personen mit Betriebs- Bezug
Identische Betriebe von 2005/06 bis 2014/15
Teil 1: 2005/06 bis 2009/10

Blatt 5 von 5

Kennzahl	Bezeichnung	Maßeinheit	2005/06	2006/07	2007/08	2008/09	2009/10
	Betriebe	Anzahl	14	14	14	14	14
0	Anzahl Mutterschafe	St. / Betrieb	885,43	840,94	845,04	813,35	761,94
1	Wolle	kg / Schaf	3,15	4,35	3,72	3,92	3,89
2	lebend geborene Lämmer	St. / Mutter	1,04	1,04	1,00	0,99	1,00
3	aufgezogene Lämmer	St. / Mutter	0,98	1,01	0,97	0,95	0,94
4	verkaufte Lämmer	St. / Mutter	0,66	0,78	0,76	0,76	0,79
5	Erlös Wolle	€/ dt	68,86	55,92	59,85	44,93	51,98
6	Erlös Lamm	€/ Lamm	60,67	58,74	60,15	64,05	63,80
7	Verluste Mutterschafe	%	6,49	5,59	5,60	6,95	5,88
8	Viehbesatz Mutterschafe	VE / 100 ha LF	45,39	42,87	42,19	40,63	38,79
9	Viehbesatz Ziegen	VE / 100 ha LF	0,32	0,33	0,35	0,42	0,38
10	Tiervermögen Schafe	€/ Betrieb	65.320,02	62.662,17	63.550,35	60.334,63	56.323,20
11	Veränderung Tiervermögen Schafe	€/ Betrieb	3.703,30	-42,14	2.496,75	-2.527,86	-3.876,43
12	Umsatzerl. aus Erzeugnissen der Schafhaltung	€/ Betrieb	42.917,05	46.854,05	44.368,33	45.829,37	45.646,32
13	Umsatzerl. aus Erzeugnissen der Ziegenhaltung	€/ Betrieb	28,57	23,00	102,76	63,39	140,18
14	Tierzukauf Zuchtböcke	€/ Betrieb	615,82	1.019,05	1.191,98	865,61	1.226,99
15	Zukauf Kraft- u. Mineralfutter (Schafe u. Ziegen)	€/ Betrieb	12.736,89	14.859,78	17.986,41	14.943,44	13.516,93
16	Zukauf Rau- u. Saftfutter (Schafe u. Ziegen)	€/ Betrieb	3.169,19	1.597,24	2.074,17	1.916,96	1.172,93
17	Aushilfskräfte	AK / Betrieb	0,14	0,14	0,20	0,10	0,10
18	Löhne für nichtständige AK	€/ Betrieb	1.630,60	1.861,11	1.968,93	1.339,54	1.405,64
19	Umsatzerlöse aus Hofladen	€/ Betrieb	0,00	0,00	4.041,69	0,00	0,00
20	Umsatzerlöse aus Landschaftspflege	€/ Betrieb	0,00	0,00	960,82	716,36	765,50

Spezialisierte Schafbetriebe in ostdeutschen Bundesländern
Natürliche Personen mit Betriebs- Bezug
Identische Betriebe von 2005/06 bis 2014/15
Teil 2: 2010/11 bis 2014/15

Blatt 1 von 5

Kennzahl	Bezeichnung	Maßeinheit	2010/11	2011/12	2012/13	2013/14	2014/15
0001	Betriebe	Anzahl	14	14	14	14	14
Faktorausstattung							
1006	Wirtschaftliche Betriebsgröße	€/ ha LF	867	751	752	807	773
1030	Landw. genutzte Fläche (LF)	ha / Betrieb	176,2	198,3	196,1	189,9	194,9
1033	dar. zugepachtete LF (Netto)	ha / Betrieb	150,1	170,4	168,0	160,7	163,9
1150	Ackerfläche	% LF	8,5	7,8	9,0	9,5	9,3
1160	Dauergrünland	% LF	91,4	80,5	82,0	90,4	90,6
1056	Ertragsmesszahl	EMZ / a	30	30	29	29	28
1110	Arbeitskräfte insgesamt	AK / Betrieb	2,79	2,82	2,70	2,61	2,45
1113	dar. Familienarbeitskräfte	FAK / Betrieb	1,40	1,44	1,44	1,31	1,31
1120	Nicht entlohnte Arbeitskräfte	nAK / Betrieb	1,27	1,30	1,31	1,21	1,22
1114	AK-Besatz	AK / 100 ha LF	1,58	1,42	1,38	1,37	1,26
1130	Lohnansatz	€/ Betrieb	35.644	37.864	38.727	35.379	36.588
Produktionsstruktur							
1151	Ackerfläche (Anfang des Jahres)	ha AF / Betrieb	14,4	15,0	15,6	17,7	18,0
1210	dar. Getreide (ohne Körnermais)	ha / Betrieb	5,1	4,2	4,7	4,4	4,7
1230	dar. Ölrüchte, Hülsenfr., Faserpflanzen	ha / Betrieb	0,0	0,3	0,0	0,0	0,0
1237	dar. Winterraps	ha / Betrieb	0,0	0,3	0,0	0,0	0,0
1240	dar. Kartoffeln	ha / Betrieb	0,0	0,0	0,0	0,0	0,0
1250	dar. Zuckerrüben	ha / Betrieb	0,0	0,0	0,0	0,0	0,0
1271	dar. Silomais	ha / Betrieb	0,0	0,0	0,0	0,0	0,0
1275	dar. sonst. Ackerfutter	ha / Betrieb	9,5	10,5	10,8	13,3	13,2
1284	dar. nachwachs. Rohstoffe / Energiepflanzen	ha / Betrieb	0,0	0,0	0,0	0,0	0,0
1300	Viehbesatz	VE / 100 ha LF	57,3	50,6	51,0	50,2	49,8
1330	dar. Rinder	Stück / Betrieb	0,4	0,4	0,7	1,3	2,8
1335	dar. Milchkühe	Stück / Betrieb	0,2	0,2	0,2	0,1	0,1
1336	dar. Mutter- und Ammenkühe	Stück / Betrieb	0,0	0,0	0,2	0,6	1,3
1339	dar. Jung- und Mastvieh	Stück / Betrieb	0,2	0,1	0,2	0,5	1,3
1350	dar. Schweine	Stück / Betrieb	0,0	0,0	0,0	0,0	0,0
1351	dar. Mastschweine und Läufer	Stück / Betrieb	0,0	0,0	0,0	0,0	0,0
1352	dar. Zuchtsauen	Stück / Betrieb	0,0	0,0	0,0	0,0	0,0
1340	dar. Schafe	Stück / Betrieb	1.152,0	1.169,5	1.179,9	1.129,8	1.161,0
1320	dar. Pferde	Stück / Betrieb	1,3	1,2	0,6	0,4	0,4
1391	Rauhfuttermittelverzehr	GV / Betrieb	101,1	100,5	100,2	95,4	97,1
Erträge, Leistungen, Preise							
1411	Getreide (ohne Körnermais)	dt / ha	41	36	31	42	41
1420	dar. Weizen	dt / ha	70	46	64	58	52
1426	dar. Wintergerste	dt / ha	39	30	13	38	45
1427	dar. Sommergerste	dt / ha	26	47			
1433	dar. Roggen	dt / ha	21	22	23	40	39
1434	dar. Triticale	dt / ha	40	20	20	30	30
1465	Raps	dt / ha		0			
1472	Kartoffeln	dt / ha					
1473	Zuckerrüben	dt / ha					
1631	Milchleistung (4 % Fett)	kg / Kuh	7.045	5.400	6.200	8.000	5.000
1632	Milchleistung (nat. Fettgehalt)	kg / Kuh	5.636	5.400	6.200	8.000	5.000
1612	Lebend geborene Ferkel	Ferkel / Sau					
1511	Getreideerlös insges.(netto; o. Körnermais)	€/ dt	13,72	20,56	19,52	28,91	11,00
1520	Weizenerlös (netto)	€/ dt	13,94	20,71	20,72	30,10	
1526	Wintergersteerlös (netto)	€/ dt					
1527	Sommergersteerlös (netto)	€/ dt					
1533	Roggenerlös (netto)	€/ dt			18,71		
1534	Triticaleerlös (netto)	€/ dt	12,57	13,00	17,10	12,20	11,00
1565	Rapselerlös (netto)	€/ dt					
1572	Kartoffelerlös (netto)	€/ dt					
1573	Zuckerrübenerlös (netto)	€/ dt					
1731	Milcherlös (netto bei 4 % Fett)	€/ dt					
1732	Milcherlös (netto bei nat. Fettgehalt)	€/ dt					

Spezialisierte Schafbetriebe in ostdeutschen Bundesländern
Natürliche Personen mit Betriebs- Bezug
Identische Betriebe von 2005/06 bis 2014/15
Teil 2: 2010/11 bis 2014/15

Blatt 2 von 5

Kennzahl	Bezeichnung	Maßeinheit	2010/11	2011/12	2012/13	2013/14	2014/15
0001	Betriebe	Anzahl	14	14	14	14	14
Bilanz							
2000	Summe Aktiva (Bilanzvermögen)	€/ Betrieb	297.091	298.070	296.643	302.936	305.146
2000	Summe Aktiva (Bilanzvermögen)	€/ ha LF	1.686	1.503	1.512	1.596	1.565
2100	Sachanlagen gesamt	€/ Betrieb	172.042	172.931	171.873	174.311	175.655
2111	dar. Boden	€/ Betrieb	84.353	90.034	95.555	99.669	106.959
2115	dar. Gebäude, baul. Anlagen	€/ Betrieb	41.779	37.081	33.434	29.506	26.703
2120	dar. techn. Anlagen u. Maschinen	€/ Betrieb	31.894	32.945	29.579	28.283	23.761
2130	dar. andere Anlagen insges.	€/ Betrieb	12.211	10.785	11.302	12.131	12.997
2160	dar. Anlagen im Bau, Anzahlungen	€/ Betrieb	817	1.097	1.014	3.734	4.245
2200	Finanzanlagen	€/ Betrieb	161	168	235	230	224
2211	dar. Anteile an verbund. Untern.	€/ Betrieb	9	9	9	9	9
2213	dar. Beteiligungen	€/ Betrieb	15	15	15	7	7
2300	Tiervermögen	€/ Betrieb	54.125	56.420	55.238	51.310	50.546
2320	dar. Rinder	€/ Betrieb	202	208	458	1.059	1.269
2330	dar. Schweine	€/ Betrieb	0	0	0	0	0
2400	Umlaufvermögen (ohne Tiere)	€/ Betrieb	66.543	64.259	65.504	72.662	74.670
2410	dav. Vorräte	€/ Betrieb	22.053	21.760	22.988	25.011	25.621
2412	dar. Feldinventar	€/ Betrieb	20.972	21.299	21.875	24.008	24.582
2420	dav. Finanzumlaufvermögen	€/ Betrieb	44.490	42.499	42.516	47.651	49.049
2431	dar. Forderungen aus Lief. u. Leist.	€/ Betrieb	4.395	4.576	4.900	3.081	3.014
2450	dar. Bank, Kasse	€/ Betrieb	15.204	12.518	12.357	20.242	23.316
9041	Eigenkapital (+ 50% Sonderposten)	€/ Betrieb	185.120	190.172	198.092	202.080	210.085
3600	dar. Geschäftsguth., gez. Kapital	€/ Betrieb	0	0	0	0	0
3140	Sonderposten gesamt	€/ Betrieb	13.124	10.935	8.645	6.517	5.388
3400	Rückstellungen	€/ Betrieb	944	1.017	1.431	1.305	1.559
3500	Verbindlichkeiten	€/ Betrieb	102.303	99.251	90.230	93.246	87.829
3510	dar. geg. Kreditinstituten	€/ Betrieb	88.514	83.384	75.931	78.506	75.868
3521	dar. aus Lieferungen u. Leistungen	€/ Betrieb	9.639	12.983	12.308	11.204	7.955
9280	Anlagenintensität	%	41	40	38	37	34
9281	Veralterungsgrad abnutzb. Anlagenverm.	%	25	24	22	21	19
9292	Fremdkapitaldeckung II	%	152	157	169	169	176
Investitionen, Finanzierung							
8300	Bruttoinvestitionen	€/ Betrieb	9.592	21.562	15.910	18.714	17.257
8231	Zugang Boden	€/ Betrieb	853	290	2.080	4.343	183
8232	Zugang Wirtschaftsgeb.u.baul. Anl.	€/ Betrieb	0	0	0	0	0
8251	Zugang Anlagen im Bau, Anzahlung	€/ Betrieb	10.973	8.142	6.027	10.815	16.010
8241	Zugang techn. Anlagen u. Masch.	€/ Betrieb	4.559	8.243	3.048	5.655	643
2800	Veränderung Tiervermögen	€/ Betrieb	-5.179	2.295	-278	-1.267	-427
8400	Nettoinvestitionen	€/ Betrieb	-12.907	1.515	-984	1.630	760
8401	Nettoinvestitionen	€/ AK	-4.626	537	-365	625	310
8404	Veränderung Sachanlageverm. (o. Boden)	%	-12	-7	-9	-1	-8
9314	Nettoverbindlichkeiten	€/ Betrieb	57.814	56.753	47.714	45.595	38.780
9315	Veränd. Nettoverbindlichkeiten	€/ Betrieb	-10.644	2.205	-11.506	-5.256	-7.366
9318	Tilg.von Verbindlk.ges.(incl.Verm.auseinand.)	€/ Betrieb	17.846	14.143	15.129	12.027	13.274
2920	Veränd. Finanzumlaufvermögen	€/ Betrieb	-26	-2.007	368	7.572	566
3822	Veränderung Sonder-Afa	€/ Betrieb	-1.261	-1.588	-360	-626	-57

Spezialisierte Schafbetriebe in ostdeutschen Bundesländern
Natürliche Personen mit Betriebs- Bezug
Identische Betriebe von 2005/06 bis 2014/15
Teil 2: 2010/11 bis 2014/15

Blatt 3 von 5

Kennzahl	Bezeichnung	Maßeinheit	2010/11	2011/12	2012/13	2013/14	2014/15
0001	Betriebe	Anzahl	14	14	14	14	14
Gewinn- und Verlustrechnung							
Ertrag							
4010	Umsatzerlöse	€/ Betrieb	60.939	62.329	55.336	61.686	61.909
4100	dar. landwirtschaftl. Pflanzenprod.	€/ Betrieb	2.139	3.012	2.177	3.524	991
4112	dar. Getreide (ohne Körnermais)	€/ Betrieb	74	977	1.149	360	115
4120	dar. Ölf., Hülsenfr., Faserpfl.	€/ Betrieb	0	0	0	0	0
4130	dar. Kartoffeln	€/ Betrieb	0	0	0	0	0
4140	dar. Zuckerrüben	€/ Betrieb	0	0	0	0	0
4173	dar. nachwachs. Rohstoffe / Energiepfl.	€/ Betrieb	0	0	0	0	0
4200	dar. Tierproduktion	€/ Betrieb	49.846	52.254	50.141	47.852	50.021
4220	dar. Rinder	€/ Betrieb	59	75	81	336	913
4230	dar. Milch	€/ Betrieb	6	9	9	11	0
4240	dar. Schweine	€/ Betrieb	0	0	0	0	0
4260	dar. Geflügel, Eier	€/ Betrieb	0	0	0	0	0
4300	dar. Obst, Weinbau	€/ Betrieb	0	0	0	0	0
4360	dar. Nebenbetr., Handel, Dienstleist.	€/ Betrieb	8.921	6.990	3.011	9.984	10.592
4368	dar. Lohnarbeit, Masch.miete	€/ Betrieb	7.876	6.409	297	9.194	3.832
4400	Bestandsveränderungen	€/ Betrieb	-5.446	2.039	691	-1.812	-451
4500	Sonst. betr. Erträge	€/ Betrieb	122.322	123.505	125.619	131.393	123.381
4510	dar. Zulagen u. Zuschüsse	€/ Betrieb	110.000	112.686	117.215	123.419	113.584
4660	dar. betriebsbezogene Zahlungen	€/ Betrieb	107.060	109.629	113.460	120.255	110.958
4670	dar. entkoppelte Betriebsprämie	€/ Betrieb	51.203	49.874	53.960	58.040	55.785
4680	dar. Ausgleichszulage	€/ Betrieb	16.327	16.178	16.272	16.663	16.212
4690	dar. für umweltger. Agrarprod.	€/ Betrieb	39.367	43.342	42.879	43.727	38.083
4698	dar. sonstige Zuschüsse	€/ Betrieb	159	235	242	0	0
4600	dar. produktbezogene Zahlungen	€/ Betrieb	25	0	121	182	199
4610	dar. Beihilfen pflanzl. Prod.	€/ Betrieb	0	0	0	0	0
4640	dar. Prämien Tierprod.	€/ Betrieb	25	0	121	182	199
4520	dar. aufwandsbezogene Zahlungen	€/ Betrieb	2.915	3.058	3.633	2.983	2.427
4560	dar. Agrardieselerstattung	€/ Betrieb	1.642	2.050	2.572	1.666	1.598
4550	dar. Investitionszuschüsse	€/ Betrieb	0	0	0	0	0
4722	dar. Mieten u. Pachten	€/ Betrieb	1.324	1.629	2.009	2.007	1.770
4725	dar. zeitraumzugehörige Ust.	€/ Betrieb	611	841	912	799	1.069
4900	dar. zeitraumfremde Erträge	€/ Betrieb	3.239	3.836	1.434	1.460	2.493
Aufwand							
5100	Materialaufwand	€/ Betrieb	52.049	56.374	59.989	58.549	52.413
5110	dar. Pflanzenproduktion	€/ Betrieb	4.245	5.004	4.338	3.044	3.233
5111	dar. Saat- u. Pflanzgut	€/ Betrieb	385	480	576	484	407
5112	dar. Düngemittel	€/ Betrieb	1.840	2.796	1.976	949	1.108
5113	dar. Pflanzenschutz	€/ Betrieb	119	338	433	319	184
5210	dar. Tierproduktion	€/ Betrieb	28.601	28.893	34.054	31.745	30.604
5211	dar. Tierzukauf	€/ Betrieb	1.452	795	1.436	2.108	2.969
5280	dar. Futtermittelzukauf	€/ Betrieb	19.016	20.208	23.264	20.374	18.533
5292	dar. Tierarzt	€/ Betrieb	4.477	3.586	4.424	4.358	3.807
5293	dar. Besamung	€/ Betrieb	9	5	2	2	2
5294	dar. sonst. bezogene Leist. Tierprod.	€/ Betrieb	1.953	2.370	2.838	2.504	2.132
5330	dar. Nebenbetr., Handel, Dienstleist.	€/ Betrieb	27	46	591	0	280
5350	dar. sonst. Materialaufwand	€/ Betrieb	19.226	22.439	21.015	23.790	18.310
5352	dar. Heizmat., Strom	€/ Betrieb	1.532	1.620	1.824	1.792	1.648
5354	dar. Wasser, Abwasser	€/ Betrieb	991	908	531	1.380	902
5355	dar. Treib- u. Schmierstoffe	€/ Betrieb	11.889	13.462	12.625	13.541	10.367
5357	dar. Lohnarbeit, Masch.miete	€/ Betrieb	4.595	5.994	5.817	6.556	5.154

Spezialisierte Schafbetriebe in ostdeutschen Bundesländern
Natürliche Personen mit Betriebs- Bezug
Identische Betriebe von 2005/06 bis 2014/15
Teil 2: 2010/11 bis 2014/15

Blatt 4 von 5

Kennzahl	Bezeichnung	Maßeinheit	2010/11	2011/12	2012/13	2013/14	2014/15
0001	Betriebe	Anzahl	14	14	14	14	14
Aufwand							
5500	Personalaufwand (ohne BUV)	€/ Betrieb	23.870	25.007	24.485	25.900	27.836
5501	Personalaufwand (ohne BUV)	€/ AK	15.700	16.427	17.633	18.527	22.584
5600	Betriebswirtschaftliche AfA	€/ Betrieb	19.088	17.273	15.732	16.183	14.670
5636	dar. Wirtschaftsgeb. u. baul. Anl.	€/ Betrieb	4.023	4.697	4.023	3.727	3.693
5642	dar. Maschinen u. Geräte	€/ Betrieb	9.107	8.122	7.543	6.639	6.623
5641	dar. Betriebsvorrichtungen	€/ Betrieb	629	454	412	390	247
5700	Sonst. betriebl. Aufwand	€/ Betrieb	40.455	42.606	41.001	44.202	46.149
5710	dar. Unterhaltung	€/ Betrieb	13.994	14.656	13.831	12.843	15.003
5715	dar. Gebäude u. baul. Anlagen	€/ Betrieb	2.434	1.886	1.717	1.749	1.598
5720	dar. techn. Anl., Masch., Fuhrp.	€/ Betrieb	11.560	12.771	12.090	11.094	13.405
5730	dar. Betriebsversicherung	€/ Betrieb	6.887	8.291	7.836	8.266	8.708
5731	dar. betriebliche Unfallversicherung	€/ Betrieb	719	1.449	1.314	2.077	2.011
5742	dar. Pachten	€/ Betrieb	7.007	7.812	7.796	8.430	9.406
5765	Pachtpreis / ha Pachtfläche	€/ ha	41	46	46	50	58
5764	dar. zeitraumzugehörige Vorsteuer	€/ Betrieb	858	1.018	996	905	1.116
5770	dar. zeitraumfremder Aufwand	€/ Betrieb	3.256	1.061	1.688	4.590	2.849
Unternehmensergebnis							
6000	Betriebsergebnis	€/ Betrieb	42.352	46.612	40.437	46.433	43.772
4000	Betriebliche Erträge	€/ Betrieb	177.814	187.873	181.645	191.267	184.840
5000	Betriebliche Aufwendungen	€/ Betrieb	135.462	141.261	141.208	144.834	141.068
7000	Finanzergebnis	€/ Betrieb	-4.478	-3.918	-3.028	-2.996	-3.491
7230	dar. Zinsaufwand	€/ Betrieb	4.538	3.997	3.083	3.064	3.506
7600	Außerordentliches Ergebnis	€/ Betrieb	131	-1.155	109	0	3
7800	Steuern vom Einkommen u. Ertrag	€/ Betrieb	15	15	13	10	3
7900	Sonstige Steuern	€/ Betrieb	985	1.089	1.097	1.052	1.060
7910	Unternehmensertrag	€/ Betrieb	178.004	187.965	181.828	191.334	184.859
7920	Unternehmensaufwand vor Steuern	€/ Betrieb	140.984	147.513	145.406	148.950	145.634
Rentabilität							
9000	Gewinn/Jahresübersch. vor Steuern	€/ Betrieb	37.020	40.452	36.422	42.384	39.225
9000	Gewinn/Jahresübersch. vor Steuern	€/ ha LF	210	204	186	223	201
9004	Ordentliches Ergebnis	€/ Betrieb	36.907	38.831	36.567	45.515	39.553
9004	Ordentliches Ergebnis	€/ ha LF	209	196	186	240	203
9006	Gewinn + Personalaufwand (ohne BUV)	€/ AK	21.825	23.183	22.576	26.206	27.372
9007	Ordentliches Ergeb. + Personalaufw. (o. BUV)	€/ AK	21.784	22.609	22.630	27.407	27.506
9008	Ordentliches Ergeb. + Personalaufw. (o. BUV)	€/ Betrieb	60.777	63.838	61.052	71.415	67.390
9071	Betriebseinkommen	€/ Betrieb	72.688	76.426	72.922	83.913	81.149
9073	Relative Faktorentlohnung	%	95,0	94,8	90,7	106,0	96,4
9103	Ordentliche Rentabilitätsrate	%	0,7	0,5	-1,2	5,3	1,6
9120	Gesamtkapitalrentabilität	%	1,9	1,6	0,3	4,3	2,1
9131	Eigenkapitalrentabilität (ohne Boden)	%	0,0	0,0	0,0	8,1	0,7
Liquidität / Stabilität							
9601	Liquidität 1. Grades	%	64	49	50	104	172
9221	Cashflow I	€/ Betrieb	59.460	51.981	47.932	57.008	51.112
9223	Cashflow III (zur Neufinanzierung verfügbar)	€/ Betrieb	7.877	2.042	10.225	14.294	9.753
9240	Kapitaldienst	€/ Betrieb	22.113	17.887	18.101	15.033	16.755
9231	Langfristige Kapitaldienstgrenze	€/ Betrieb	8.826	9.202	3.894	13.934	10.098
9232	Mittelfristige Kapitaldienstgrenze	€/ Betrieb	12.849	13.900	7.917	17.661	13.791
9233	Kurzfristige Kapitaldienstgrenze	€/ Betrieb	27.914	26.476	19.626	30.117	24.768
9241	Ausschöpf. d. langfr. Kapitaldienstgr.	%	251	194	465	108	166
9242	Ausschöpf. d. mittelfr. Kapitaldienstgr.	%	172	129	229	85	121
9243	Ausschöpf. d. kurzfr. Kapitaldienstgr.	%	79	68	92	50	68
9270	Eigenkapitalquote	%	62	64	67	67	69
9230	Eigenkapitalveränderung	€/ Betrieb	-643	1.027	10.414	8.274	8.114
9239	Bereinigte Eigenkapitalveränderung	€/ Betrieb	4.559	5.459	921	10.928	6.617
9238	Bereinigte Eigenkapitalveränderung	€/ AK	1.634	1.933	342	4.194	2.701
Unternehmerfamilie							
9502	Gesamteinkommen	€/ Betrieb	38.042	41.736	37.591	44.958	42.443
9503	Verfügbares Einkommen	€/ Betrieb	29.193	30.168	27.164	32.712	30.208
3210	Entnahmen Lebenshaltung	€/ Betrieb	19.099	17.445	17.481	17.714	18.171
3395	Nettoentnahmen	€/ nAK	28.502	29.199	18.979	27.595	25.088

Spezialisierte Schafbetriebe in ostdeutschen Bundesländern
Natürliche Personen mit Betriebs- Bezug
Identische Betriebe von 2005/06 bis 2014/15
Teil 2: 2010/11 bis 2014/15

Blatt 5 von 5

Kennzahl	Bezeichnung	Maßeinheit	2010/11	2011/12	2012/13	2013/14	2014/15
	Betriebe	Anzahl	14	14	14	14	14
0	Anzahl Mutterschafe	St. / Betrieb	722,56	689,70	678,64	648,37	629,59
1	Wolle	kg / Schaf	3,56	3,99	3,70	3,81	3,02
2	lebend geborene Lämmer	St. / Mutter	0,99	1,24	1,05	1,06	1,13
3	aufgezogene Lämmer	St. / Mutter	0,89	1,15	0,97	1,02	1,04
4	verkaufte Lämmer	St. / Mutter	0,85	0,87	0,72	0,74	0,85
5	Erlös Wolle	€/ dt	98,03	128,85	90,46	104,39	112,77
6	Erlös Lamm	€/ Lamm	68,14	73,74	82,11	72,64	70,06
7	Verluste Mutterschafe	%	7,32	5,53	5,86	7,41	5,76
8	Viehbesatz Mutterschafe	VE / 100 ha LF	41,01	34,78	34,60	34,15	32,30
9	Viehbesatz Ziegen	VE / 100 ha LF	0,38	0,30	0,32	0,30	0,30
10	Tiervermögen Schafe	€/ Betrieb	51.682,10	54.078,89	53.819,06	49.403,57	48.551,43
11	Veränderung Tiervermögen Schafe	€/ Betrieb	-5.173,25	2.396,80	-420,55	-1.832,86	-467,14
12	Umsatzerl. aus Erzeugnissen der Schafhaltung	€/ Betrieb	49.420,27	51.978,62	49.719,22	47.364,36	48.772,17
13	Umsatzerl. aus Erzeugnissen der Ziegenhaltung	€/ Betrieb	77,70	82,92	16,02	0,00	201,95
14	Tierzukauf Zuchtböcke	€/ Betrieb	1.326,92	652,86	815,40	1.024,61	764,59
15	Zukauf Kraft- u. Mineralfutter (Schafe u. Ziegen)	€/ Betrieb	16.421,72	17.373,59	20.186,14	17.397,73	16.841,90
16	Zukauf Rauh- u. Saftfutter (Schafe u. Ziegen)	€/ Betrieb	1.078,30	2.010,52	2.925,19	2.150,29	1.238,09
17	Aushilfskräfte	AK / Betrieb	0,10	0,02	0,06	0,04	0,08
18	Löhne für nichtständige AK	€/ Betrieb	1.247,03	220,33	265,70	115,29	26,19
19	Umsatzerlöse aus Hofladen	€/ Betrieb	0,00	0,00	0,00	0,00	0,00
20	Umsatzerlöse aus Landschaftspflege	€/ Betrieb	980,54	536,00	491,93	348,50	47,50

Herausgeber:

Sächsisches Landesamt für Umwelt, Landwirtschaft und Geologie (LfULG)
Pillnitzer Platz 3, 01326 Dresden
Telefon: +49 351 2612-0
Telefax: +49 351 2612-1099
E-Mail: lfulg@smul.sachsen.de
www.smul.sachsen.de/lfulg

Redaktion:

Sächsisches Landesamt für Umwelt, Landwirtschaft und Geologie
Referat Agrar- und Umweltpolitische Analysen
Mike Schirmmacher
Telefon: +49 351 2612-2206
Telefax: +49 351 2612-2099
E-Mail: Mike.Schirmmacher@smul.sachsen.de

Landesamt für Ländliche Entwicklung, Landwirtschaft und Flurneuordnung
Brandenburg
Cornelia Harnack
Telefon: 03328 436-164
E-Mail: Cornelia.Harnack@LELF.Brandenburg.de

Thüringer Landesanstalt für Landwirtschaft
Martin Herold
Telefon: 03641 683-454
E-Mail: martin.herold@tll.thueringen.de

Landesanstalt für Landwirtschaft, Forsten und Gartenbau Sachsen-Anhalt
Dr. Roland Richter
Telefon: 03471 334-332
E-Mail: Roland.Richter@lfg.mlu.sachsen-anhalt.de

Landesforschungsanstalt für Landwirtschaft und Fischerei Mecklenburg-Vorpommern, Institut für Betriebswirtschaft
Thomas Annen
Telefon: 03843 789-250
E-Mail: t.annen@lfa.mvnet.de

Bayerische Landesanstalt für Landwirtschaft
Josef Weiß
Telefon: 089 17800-106
E-Mail: Josef.Weiss@lfl.bayern.de

Landesanstalt für Entwicklung der Landwirtschaft Schwäbisch Gmünd
Dr. Volker Segger
Tel.: 07171 917-229
E-Mail: Volker.Segger@lel.bwl.de

Foto:

Thüringer Landesanstalt für Landwirtschaft; Maik Schwabe

Redaktionsschluss:

31. Oktober 2016

Hinweis:

Die Broschüre steht nicht als Printmedium zur Verfügung, kann aber als PDF-Datei unter <https://publikationen.sachsen.de/bdb/> heruntergeladen werden.

Verteilerhinweis

Diese Informationsschrift wird von der Sächsischen Staatsregierung im Rahmen ihrer verfassungsmäßigen Verpflichtung zur Information der Öffentlichkeit herausgegeben.

Sie darf weder von Parteien noch von deren Kandidaten oder Helfern im Zeitraum von sechs Monaten vor einer Wahl zum Zwecke der Wahlwerbung verwendet werden. Dies gilt für alle Wahlen.

Misbräuchlich ist insbesondere die Verteilung auf Wahlveranstaltungen, an Informationsständen der Parteien sowie das Einlegen, Aufdrucken oder Aufkleben parteipolitischer Informationen oder Werbemittel. Untersagt ist auch die Weitergabe an Dritte zur Verwendung bei der Wahlwerbung. Auch ohne zeitlichen Bezug zu einer bevorstehenden Wahl darf die vorliegende Druckschrift nicht so verwendet werden, dass dies als Parteinahme des Herausgebers zugunsten einzelner politischer Gruppen verstanden werden könnte.

Diese Beschränkungen gelten unabhängig vom Vertriebsweg, also unabhängig davon, auf welchem Wege und in welcher Anzahl diese Informationsschrift dem Empfänger zugegangen ist. Erlaubt ist jedoch den Parteien, diese Informationsschrift zur Unterrichtung ihrer Mitglieder zu verwenden.