

Staatsbetrieb Sachsenforst

Biosphärenreservatsverwaltung

Oberlausitzer Heide- und Teichlandschaft

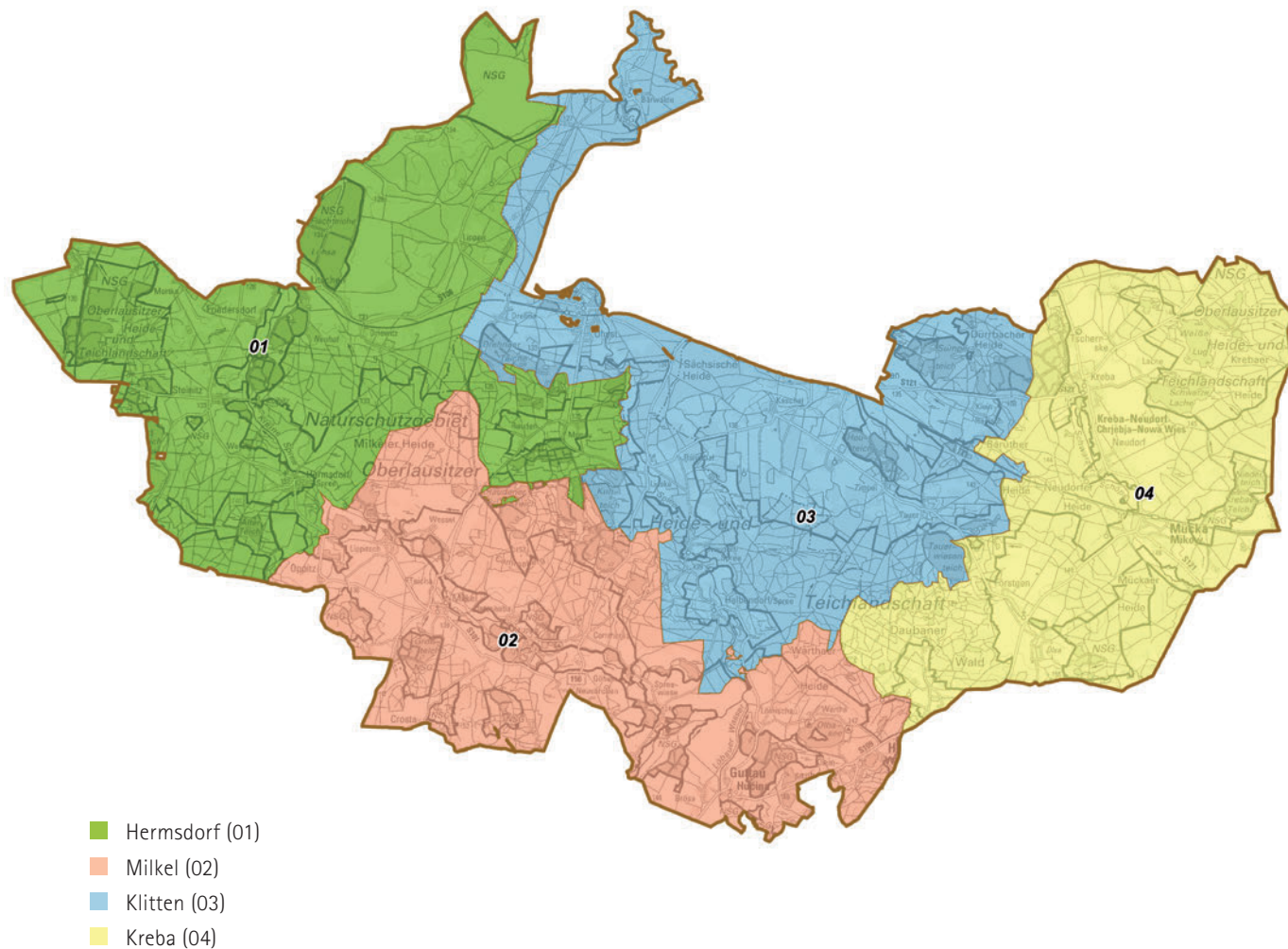

Staatsbetrieb Sachsenforst

Biosphärenreservatsverwaltung Oberlausitzer Heide- und Teichlandschaft



Kahlschlag im Revier Klitten; Foto: Dirk Weis

Adresse: Biosphärenreservatsverwaltung
Oberlausitzer Heide- und Teichlandschaft
Warthaer Dorfstraße 29, 02694 Malschwitz OT Wartha

Leiter Biosphärenreservat: Torsten Roch
Telefon: 035932 365-0
Telefax: 035932 365-50
E-Mail: poststelle.sbs-broht@smul.sachsen.de

Referatsleiter Betrieb/
Dienstleistung: Jan Prignitz
Telefon: 035932 36522
E-Mail: jan.prignitz@smul.sachsen.de
Sprechzeiten der Revierförster: Do 16 –18 Uhr

■ Dienststellen der Revierförster und der Naturwacht

Naturschutzstation Friedersdorf, Biosphärenreservatsverwaltung Oberlausitzer Heide- und Teichlandschaft, Altfriedersdorfer Straße 12, 02999 Lohsa

Rev. 01 Hermsdorf	Kathrin Riemer	035724 51075, 0173 9616052	Kathrin.Riemer@smul.sachsen.de
Naturwacht Bereich West	Lorenz Richter	035724 51075, 0172 3757589	Lorenz.Richter@smul.sachsen.de
	Yannik Otto	0172 2876837	Yannik.Otto@smul.sachsen.de

Biosphärenreservatsverwaltung Oberlausitzer Heide- und Teichlandschaft, Warthaer Dorfstraße 29, 02694 Malschwitz OT Wartha

Rev. 02 Milkel	Holm Berger	035932 36526, 0175 2603216	Holm.Berger@smul.sachsen.de
Naturwacht Bereich Mitte	Maik Rogel	035932 36532, 0172 3757586	Maik.Rogel@smul.sachsen.de
	Mario Trampenau	0173 9616053	Mario.Trampenau@smul.sachsen.de

Altes Forsthaus Mücka, Biosphärenreservatsverwaltung Oberlausitzer Heide- und Teichlandschaft, Am Sportplatz 231, 02906 Mücka

Rev. 03 Klitten	Steffen Krausche	035893 50836, 0172 3735407	Steffen.Krausche@smul.sachsen.de
Rev. 04 Kreba	André Klingenberg	035893 50835, 0173 5745204	Andre.Klingenberg@smul.sachsen.de
Naturwacht Bereich Ost	Birgitt Kieschnick	035893 50872, 0172 3757590	Birgitt.Kieschnick@smul.sachsen.de
	Peter Ulbrich	035893 50872, 0172 3757595	Peter.Ulbrich@smul.sachsen.de

Allgemeine Informationen zum Biosphärenreservat Oberlausitzer Heide- und Teichlandschaft (Stand 01.01.2019):

■ Fläche:	30.102 ha	■ Zonierung	
■ Naturschutzgebiet:	13.139 ha	■ Kernzone:	1.124 ha
■ FFH-Gebiet:	13.732 ha	■ Pflegezone:	12.015 ha
■ EU-Vogelschutzgebiet:	30.054 ha	■ Entwicklungszone – Regenerierungsbereich:	2.014 ha
■ Gewässer:	2.953 ha	■ Entwicklungszone – Harmonische Kulturlandschaft:	14.949 ha
■ Moore:	261 ha	■ Bedeutende Vorkommen von Pflanzen- und Tierarten der Roten Liste Sachsens:	1.200 davon
■ Heide und Trockenrasen:	339 ha	■ Gefäßpflanzen:	304
■ Wald:	15.763 ha	■ Brutvogelarten:	94
■ Landwirtschaft:	9.723 ha	■ Brutvögel:	1.200
■ Siedlungen, Verkehrswege:	1.060 ha	■ Arten insgesamt:	ca. 5.200
■ Bergbaufolgelandschaft:	2.100 ha		
■ Einwohner:	9.500 (58 Dörfer)		



Sachsenforst