

Buchführungsergebnisse der Landwirtschaft im Wirtschaftsjahr 2013/2014



Inhaltsverzeichnis

	Seite
I Analyseteil	IV
Wirtschaftliche Situation der analysierten Betriebe	V
a) Wirtschaftliche Entwicklung seit 2003/04	V
b) Wirtschaftliche Situation im Jahr 2013/14	VI
Prognose der Einkommensentwicklung für 2014/15	X

II Tabellenteil

Verzeichnis der Tabellen

Vergleich der Rechtsformen	- Gesamt	2
	- Oberstes Viertel	6
	- Unterstes Viertel	10
	- Natürliche Personen nach „Standardoutput je Betrieb“ (SO)	14

Natürliche Personen

Einzelunternehmen im Haupterwerb

Betriebsformen	- Gesamt	20
Ackerbaubetriebe	- Oberstes und unterstes Viertel und Betriebstypen	24
	- Getreidebetriebe nach LF-Gruppen	28
Futterbaubetriebe	- Oberstes und unterstes Viertel und Betriebstypen	32
	- LF-Gruppen	36
	- Milchviehbetriebe nach Bestands- größe Milchkühe	40
Verbundbetriebe	- Oberstes und unterstes Viertel	44
	- Betriebstypen und Veredlungsbetriebe gesamt	48
Pferdebetriebe	- Gesamt	52

Personengesellschaften

Betriebsformen	- Gesamt	56
Ackerbaubetriebe	- Oberstes und unterstes Viertel und Betriebstypen	60
	- Getreidebaubetriebe nach LF-Gruppen	64
Futterbaubetriebe	- Oberstes und unterstes Viertel	68
	- LF-Gruppen und Bestandsgröße Milchkühe	72
Verbundbetriebe	- Oberstes und unterstes Viertel und Betriebstypen und Veredlungsbetriebe gesamt	76

		Seite
Juristische Personen		
Betriebsformen	- Gesamt	82
Ackerbaubetriebe	- Oberstes und unterstes Viertel und Betriebstypen	86
	- LF-Gruppen	90
Futterbaubetriebe	- Oberstes und unterstes Viertel und Betriebstypen	94
	- LF-Gruppen	98
Futterbau / Verbundbetriebe	- Spez. Milchvieh- und Milchvieh- verbundbetriebe nach Bestandsgröße in Stück und nach Viehbesatz insgesamt (VE / 100 ha LF)	102
Verbundbetriebe	- Oberstes und unterstes Viertel	106
	- Betriebstypen	110
	- LF-Gruppen	114
Gartenbaubetriebe		
<i>Natürliche Personen</i>	- Oberstes und unterstes Viertel; Spezialisierungsrichtungen (Betriebstypen)	120
Wirtschaftsgebiete (WG)		
<i>Einzelunternehmen im Haupterwerb</i>		
Ackerbaubetriebe	- WG 1-3: Gesamt und spez. Getreide- baubetriebe	124
	- WG 2: LF-Gruppen	128
Futterbaubetriebe	- WG 2-3: Gesamt und spez. Milch- viehbetriebe	132
	- WG 3: Spez. Milchviehbetriebe untergliedert nach Bestandsgröße Milchkühe und nach LF-Gruppen	136
Verbundbetriebe	- WG 2-3: Gesamt und Milchvieh- verbundbetriebe	140
Futterbau / Verbundbetriebe	- WG 2-3: Gemeinsame Gruppe spez. Milchvieh- und Milchvieh- verbundbetriebe	144
<i>Personengesellschaften</i>		
Ackerbau / Futterbau / Verbund	- WG 2-3: Spez. Getreidebau-, Milch- Vieh- und Milchviehverbundbetriebe	148
Futterbau / Verbundbetriebe	- WG 2-3: Gemeinsame Gruppe spez. Milchvieh- und Milchviehverbundbetriebe	152
<i>Juristische Personen</i>		
Ackerbaubetriebe	- WG 2-3: Gesamt und Ackerbaugemischt- betriebe	156
Futterbaubetriebe	- WG 1-3: Gesamt und spez. Milchvieh- betriebe	160
Verbundbetriebe	- WG 1-3: Gesamt und Milchviehverbundbetriebe	164
Futterbau / Verbundbetriebe	- WG 1-3: Gemeinsame Gruppe spez. Milchvieh- und Milchviehverbundbetriebe	168

	Seite
Identische Betriebe (2011/12, 2012/13, 2013/14, dreijähriger Durchschnitt)	
Einzelunternehmen Haupterwerb	174
- Gesamt	178
- Ackerbaubetriebe	182
- Futterbaubetriebe	186
- Verbundbetriebe	
Personengesellschaften	190
- Gesamt	194
- Ackerbaubetriebe	198
- Futterbaubetriebe	202
- Verbundbetriebe	
Natürliche Personen	206
- Gesamt	210
- Ackerbaubetriebe	214
- Futterbaubetriebe	218
- Verbundbetriebe	
Juristische Personen	222
- Gesamt	226
- Ackerbaubetriebe	230
- Futterbaubetriebe	234
- Verbundbetriebe	
Gartenbau	
Natürliche Personen	238
- Gesamt	
Alle Rechts- und Betriebsformen	241
- Gesamt	
Alle Rechtsformen	245
- Ackerbaubetriebe	249
Spez. Getreidebaubetriebe	253
- Futterbaubetriebe	257
Spez. Milchviehbetriebe	261
- Verbundbetriebe	265
Milchviehverbundbetriebe	

III Erläuterungen

Methodische Hinweise	269
Auswertungsmethodik und Kennzahlenermittlung	269
Gruppierung	269
Struktur der analysierten Betriebe	270
Erläuterung der EU-Betriebssystematik	270
Erfolgsgrößen der Unternehmensrentabilität	271
Übersicht zur EU-Betriebssystematik	272
Übersichtskarte der Wirtschaftsgebiete	274
Begriffsdefinitionen	275

Bearbeiter:

Herr Dipl.-Ing. agr. M. Schirmmacher
 Frau Dipl. -Ing. (FH) A. Kroll
 Frau Math.-Techn. Ass. B. Reichenbach
 Frau Dipl.-Betriebswirt U. Wolf
 Frau Dipl.-Ing. EDV E. Holler

I Analyseteil

Wirtschaftliche Situation der analysierten Betriebe

a. Wirtschaftliche Entwicklung seit 2003/04

Im Folgenden wird die wirtschaftliche Entwicklung der analysierten Betriebe in der Zeit von 2003/04 bis 2014/15 anhand der Kennzahlen „Betriebliche Erträge und Aufwendungen“ (Abbildung 1) sowie „Ordentliches Ergebnis zzgl. Personalaufwand je Arbeitskraft“ (Abbildung 2) dargestellt. Diese Kennzahlen wurden für alle Landwirtschaftsbetriebe insgesamt unabhängig von der Rechts- und Betriebsform ermittelt. Sie zeigen bei allen rechtsformspezifischen Besonderheiten den generellen Entwicklungstrend in diesem Zeitraum. Die Entwicklung im Jahr 2014/15 stellt eine Prognose dar, für diesen Zeitraum liegen zurzeit keine Buchführungsergebnisse vor.

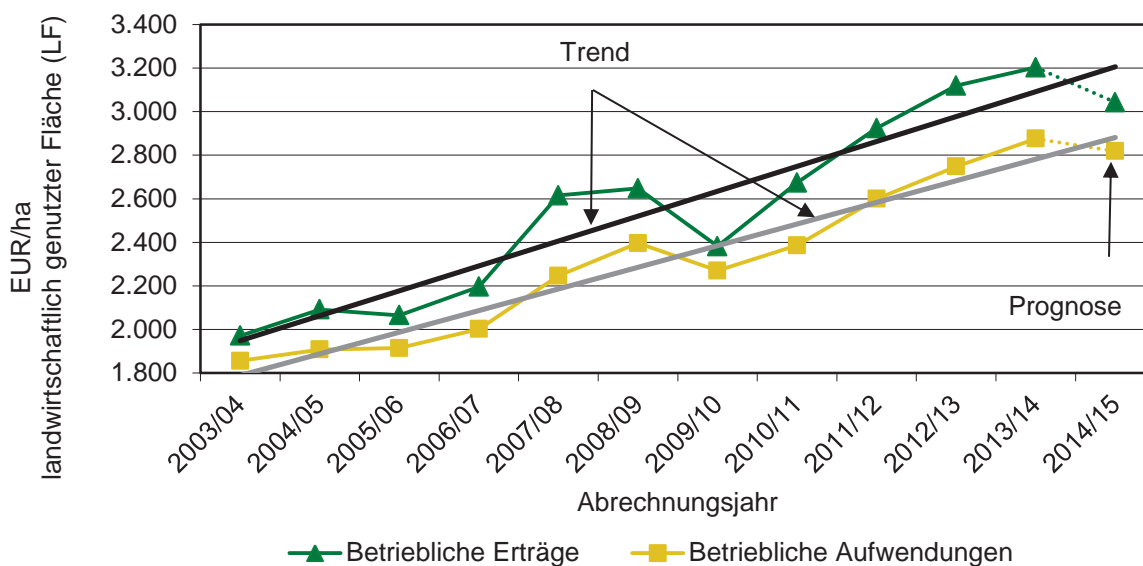

Quelle: Buchführungsergebnisse der Landwirtschaft im Freistaat Sachsen; Prognoserechnung LfULG

Abbildung 1: Entwicklung der betrieblichen Erträge und Aufwendungen von 2003/04 bis 2014/15 (alle Landwirtschaftsbetriebe)

Die generelle Entwicklungstendenz bei den betrieblichen Erträgen war im betrachteten Zeitraum aufsteigend. Es sind allerdings Schwankungen zwischen den einzelnen Jahren festzustellen, die auf witterungsbedingte Einflüsse, z. B. trockenheitsbedingte Ernteeinbußen im Wirtschaftsjahr 2003/04 oder auf volatile Märkte zurückzuführen sind. Letzteres führte zu den starken Schwankungen im Zeitraum 2007/08 bis 2009/10.

Die Entwicklung der betrieblichen Aufwendungen nahm gleichfalls stetig zu, sie verlief in der Regel im Gleichklang zur Entwicklung der Erträge. Das bedeutet, dass die Betriebe auf ungünstige Erntejahre oder schlechte Marktbedingungen mit Reduzierungen ihrer Aufwendungen reagierten, unternehmerisches Handeln kommt hier deutlich zum Ausdruck. Gleichfalls reagierten auch die Betriebsmittelmärkte auf die Preissituation auf den Rohstoffmärkten. So gingen höhere Abnahmepreise für landwirtschaftliche Produkte mit höheren Betriebsmittelpreisen einher. Die Trendlinien in der Abbildung 1 zeigen, dass in der betrachteten Zeit bis 2007/08 der Abstand zwischen finanziellen Erträgen und Aufwendungen größer und damit die Wirtschaftlichkeit der Betriebe besser wurde. Dieser Trend setzte sich in den Wirtschaftsjahren 2008/09 und 2009/10 nicht fort. Ab dem Wirtschaftsjahr 2010/11 verbesserte sich dann die wirtschaftliche Situation wieder. Die Preise für Milch, Getreide und Raps haben sich in diesem Zeitraum deutlich erholt. Dieser Trend setzte sich im Jahr 2013/14 nur für die Milchpreise fort. Die Preise für Getreide und Ölsaaten gaben um 11 bzw. 13 % nach.

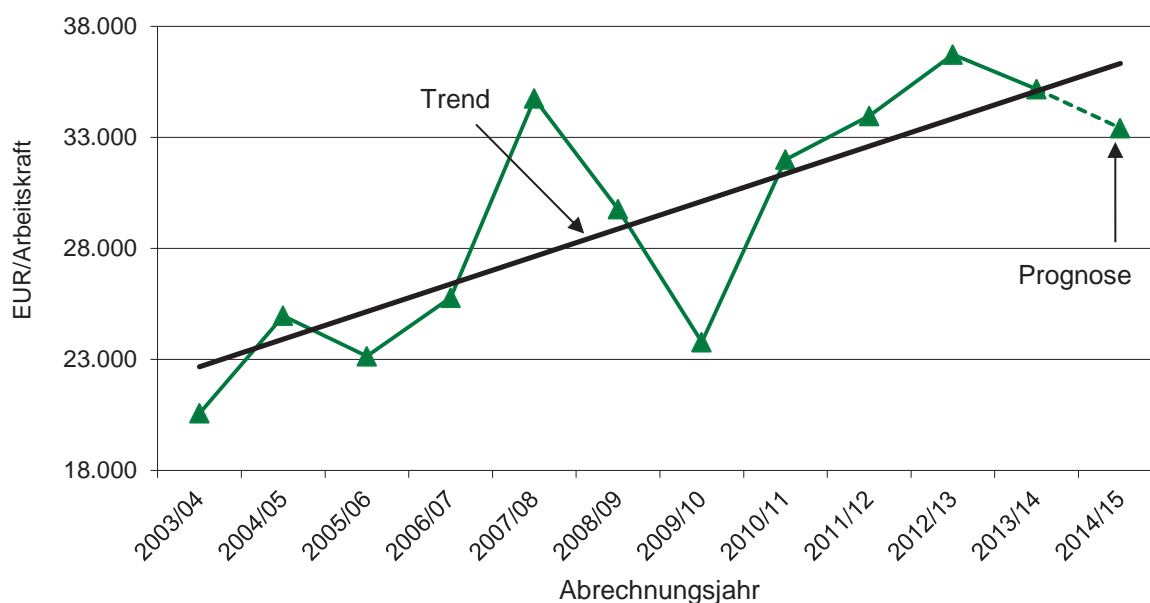

Quelle: Buchführungsergebnisse der Landwirtschaft im Freistaat Sachsen; Prognoserechnung LfULG

Abbildung 2: Entwicklung des „Ordentlichen Ergebnisses zzgl. Personalaufwand je Arbeitskraft“ von 2003/04 bis 2014/15 (alle Landwirtschaftsbetriebe)

In der Abbildung 2 wird die Entwicklung der Rentabilität im Zeitraum 2003/04 bis 2014/15 mit der Kennzahl „Ordentliches Ergebnis zzgl. Personalaufwand je Arbeitskraft“ dargestellt, einer Kennzahl, die den Vergleich zwischen verschiedenen Rechts- und Betriebsformen ermöglicht.

Die Einkommenssituation der Betriebe hat sich im betrachteten Zeitraum generell verbessert. Die Trendlinie für das „Ordentliche Ergebnis zzgl. Personalaufwand“ verläuft seit 2003/04 bis zum jüngsten Auswertungsjahr 2013/14 aufsteigend. Nach dem Spitzenergebnis im Jahr 2007/08 sank allerdings das „Ordentliche Ergebnis zzgl. Personalaufwand“ in den nachfolgenden beiden Wirtschaftsjahren um 5.500 EUR pro Arbeitskraft und pro Jahr. Ein Hauptgrund dafür war die Wirtschafts- und Finanzkrise im Zeitraum 2008/09 und damit einhergehend geringere Erzeugerpreise.

Die Verbesserung der Wirtschaftlichkeit ab dem Wirtschaftsjahr 2010/11 setzte sich im Jahr 2013/14 nicht fort. Das „Ordentliche Ergebnis zzgl. Personalaufwand“ sank in diesem Jahr im Durchschnitt aller Landwirtschaftsbetriebe um 1.600 EUR/Arbeitskraft bzw. 4 % auf 35.200 EUR/Arbeitskraft. Dieses Ergebnis lag allerdings noch 9 % über dem fünfjährigen Mittel (2009/10 bis 2013/14 = 32.300 EUR/Arbeitskraft).

b. Wirtschaftliche Situation im Jahr 2013/14

Erträge und Preise

In der sächsischen Landwirtschaft wurde zur aktuell ausgewerteten Ernte 2013 eine unterdurchschnittliche Ernte erzielt. Starkniederschläge, Hochwasser und auch Unwetter mit Hagel führten in regional unterschiedlicher Ausprägung zu Schäden an den Pflanzenbeständen bis hin zu Totalausfällen einiger Flächen und letztlich starken Ertragsschwankungen. Darüber hinaus war ein deutlich erhöhter Befall der Kulturen mit Pflanzenkrankheiten und Schädlingen festzustellen.

Die Erträge bei Getreide, Hülsen- und Ölfrüchten lagen niedriger als 2012 und auch niedriger als im langjährigen Mittel. Laut Angaben des Bundesministeriums für Ernährung und Landwirtschaft (BMEL)¹ wurden in Sachsen zur Ernte 2013 unterdurchschnittlich 60,7 dt Getreide pro Hektar (ha) LF geerntet. Das waren 5 % weniger als zur Ernte 2012 und 3,9 % weniger als im Durchschnitt der Jahre 2007 bis 2012. Auch im Deutschlandvergleich waren die sächsischen Getreideerträge 2013 unterdurchschnittlich (85 %), in Deutschland insgesamt wurden 71,5 dt/ha LF geerntet.

¹ Erntebericht 2013 des BMEL

Beim Winterraps wurden in Sachsen Erträge in Höhe von 35,7 dt/ha erzielt, was 4 % weniger als zur Ernte 2012 war. Der durchschnittliche Winterrapsenertrag lag in Deutschland bei 39,6 dt/ha LF.

■ Getreide

Aufgrund der EU- und weltweit sehr guten Ernten 2013 ohne größere Ausfälle sind die Getreidepreise vom 2012er Rekordniveau zu Beginn des neuen Wirtschaftsjahres stark eingebrochen und lagen unter dem Fünfjahresmittel. Brottroggen war am stärksten betroffen. Hier konnten kaum noch Zuschläge gegenüber anderen Verwendungen realisiert werden.

■ Raps

Bis Anfang Juni 2013 tendierten die Preise bei Raps noch stabil, da bis dahin aufgrund der Witterungsverhältnisse mit einer höchstens durchschnittlichen Ernte gerechnet wurde. Die dann überdurchschnittliche Ernte 2013 führte zu einem Rückgang der Rapspreise. Im August 2013 lagen sie dann bereits fast ein Drittel unter dem Vorjahr.

■ Milch

Das Wirtschaftsjahr 2013/14 war geprägt durch Rekord-Milchpreise. In den ausgewerteten Betrieben auf Grundlage der BMEL-Buchführung stiegen die erzielten Milchpreise im Durchschnitt des Wirtschaftsjahres um knapp 20 % auf 39 Cent/kg Milch.

■ Schweinefleisch

Auf dem Schweinefleischmarkt verblieben die Preise im Jahresverlauf 2013 auf dem hohen Vorjahresniveau. Hier konnten Preise über 1,70 EUR/kg Schlachtgewicht erzielt werden. Im Jahr 2014 fielen sie dann auf unter 1,60 EUR/kg. Bei Ferkeln war die Preisentwicklung ähnlich.

■ Rindfleisch

Auf dem Rindfleischmarkt sind nach einem hohen Preisniveau 2012 Preisrückgänge in den Jahren 2013 und 2014 festzustellen.

Die Betriebsmittel- und Erzeugerpreise insgesamt stiegen im Kalenderjahr 2013 an und fielen im Jahr 2014 (siehe Abbildung 3). Die Betriebsmittelpreise stiegen 2013 stärker als die Erzeugerpreise. In den ausgewerteten Betrieben mit BMEL-Buchführung ist bei den Futtermitteln die höchste Aufwandssteigerung festzustellen. Sie betrug plus 30 EUR/ha LF bzw. plus 10 %.

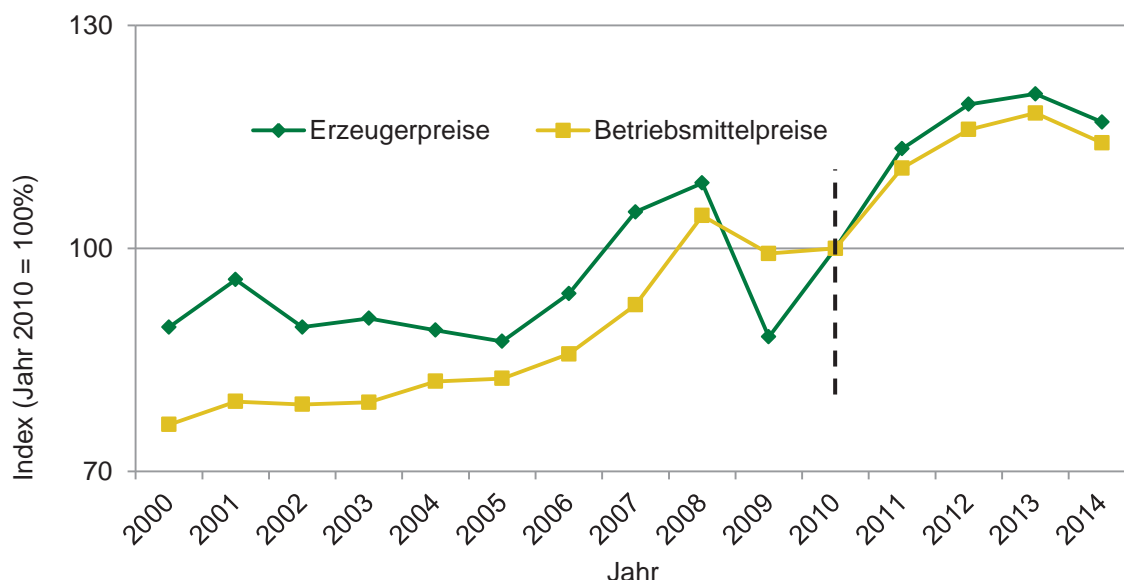

Quelle: Statistisches Bundesamt

Abbildung 3: Index der Erzeugerpreise landwirtschaftlicher Produkte und der Einkaufspreise landwirtschaftlicher Betriebsmittel (jeweils ohne Umsatzsteuer) von 2000 bis 2014 (2010 = 100)

Zahlungsansprüche

Im Zuge der Angleichung der Zahlungsansprüche auf ein einheitliches Niveau wurde in 2013 die letzte Stufe des Abschmelzung der ehemaligen Tier- und Milchprämie (BIB = 0 % des Startniveaus) erreicht. Erstmals wurde ein einheitlicher Zahlungsanspruch je ha Ackerland und Grünland in Höhe von 358,76 EUR/ha LF für Sachsen festgesetzt. Bei der Ermittlung der Betriebsprämie 2013 erfolgte eine Kürzung der Zahlungsansprüche um 2,45 % im Rahmen der Haushaltsdisziplin und ein Modulationsabzug von 10 % bei Direktzahlungen über 300.000 EUR in Höhe von 14 %.

Hochrechnungen im vergangenen Jahr ergaben, dass es in Ackerbaubetrieben eine neutrale bis positive Entwicklung der Betriebsprämie geben wird. Demgegenüber haben vor allem Milchvieh haltende Betriebe durch die Abschmelzung ihrer Tier- und Milchprämien einen sinkenden Betrag aus Direktzahlungen zu verkraften, der umso höher ausfällt, je weniger Dauergrünland dagegen steht. Diese Hochrechnung wird bestätigt mit den vorliegenden Buchführungsergebnissen.

Zusammengefasst sind die wesentlichen Ursachen für die Veränderung der Gewinnsituation in den sächsischen Landwirtschaftsbetrieben im Wirtschaftsjahr 2013/14 in der Tabelle 1 dargestellt.

Es zeigt sich, dass die Hauptursache für die schlechtere wirtschaftliche Situation die geringeren Umsatzerlöse im Marktfruchtanbau, insbesondere aus dem Getreide- und Ölsaatenverkauf, in den Unternehmen darstellten. Diese ergaben sich aus den schlechteren Erträgen der Ernte 2013 und den rückläufigen Preisen für Getreide und Ölsaaten. Zusätzlich beeinflussten gestiegene Aufwendungen in den Landwirtschaftsbetrieben die Gewinnentwicklung negativ (Materialaufwand +4 %, Personalaufwand +4 %, Abschreibungen +6 %, Unterhaltungsaufwand +4 %, Pachtaufwand +4 %).

Die höheren Umsatzerlöse aus der Milch wirkten diesem Trend entscheidend entgegen, so dass die Umsatzerlöse insgesamt höher als im Vorjahr waren.

**Tabelle 1: Ursachen der Gewinnveränderung
(alle Landwirtschaftsbetriebe unabhängig von der Rechts- und Betriebsform)**

	2012/13 EUR/ha LF	2013/14 EUR/ha LF	Veränderung EUR/ha LF
Gewinn / Jahresüberschuss	307	263	-44
Ertrags-/Aufwandsposition	Veränderung 2013/14 gegen 2012/13		Einfluss der Einzel- position auf die Gewinn- veränderung zum Vorjahr
	EUR / ha LF	%	
Gewinn / Jahresüberschuss	-44	-14	
Positiv vor allem:			
Umsatzerlöse	70	3	23
dar. Umsatzerlöse Milch	188	22	61
dar. Umsatzerlöse aus Nebenbetrieben / Dienstleistungen	18	5	6
Negativ vor allem:			
Umsatzerlöse Pflanzenproduktion	-129	-15	-42
dar. Umsatzerlöse Getreide (ohne Körnermais)	-65	-15	-21
dar. Umsatzerlöse Ölf Früchte	-41	-15	-13
Materialaufwand	50	4	-16
dar. Futtermittelzukauf	30	10	-10
Personalaufwand	21	4	-7
Betriebswirtschaftliche Abschreibungen	15	6	-5
Insgesamt			
Betriebliche Erträge	84	3	27
Betriebliche Aufwendungen	128	5	-42

Quelle: Buchführungsergebnisse der Landwirtschaft im Freistaat Sachsen

Betriebsformen

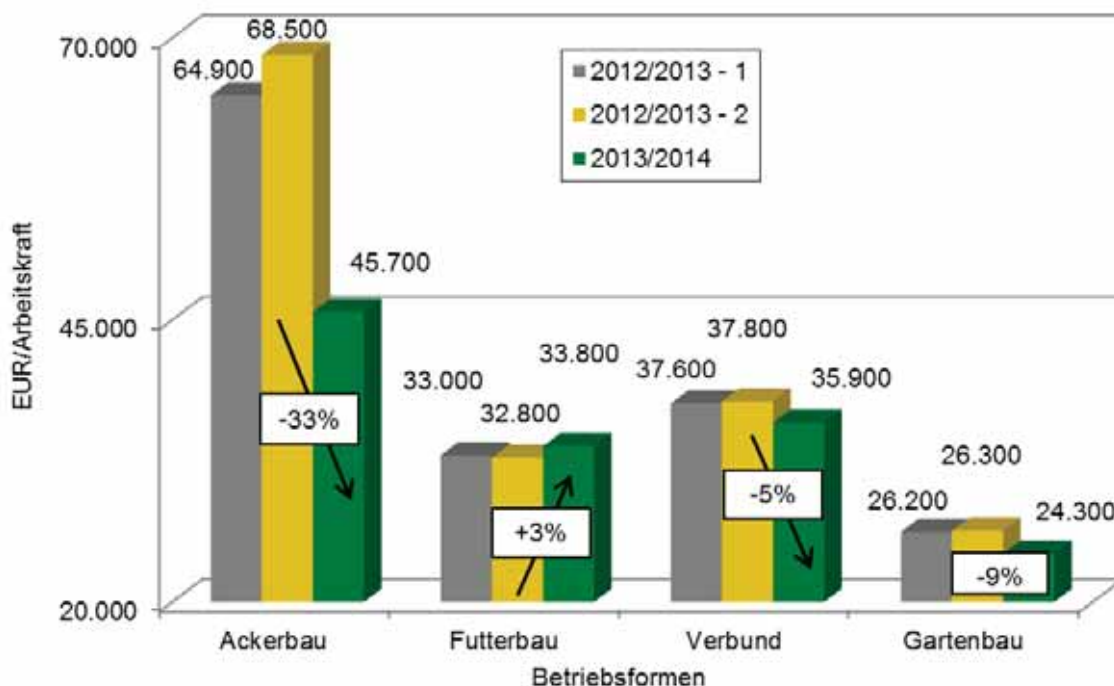

Quelle: Buchführungsergebnisse der Landwirtschaft im Freistaat Sachsen
 1 – Erfassungsstand April 2014 (Wert aus der Broschüre Buchführungsergebnisse 2012/13)
 2 – Erfassungsstand April 2015 - identische Betriebe, von denen im April 2015 die Jahresabschlüsse von 2012/13 und 2013/14 vorlagen

Abbildung 4: Entwicklung des „Ordentlichen Ergebnisses zzgl. Personalaufwand je Arbeitskraft“ von 2012/2013 zu 2013/2014 in den Betriebsformen (unabhängig von der Rechtsform) in EUR/Arbeitskraft
 - Methodensicherheit aufgrund der Auswertung identischer Betriebe -

Futterbau

Die wirtschaftliche Situation verbesserte sich 2013/14 allein in den Futterbau-, insbesondere Milchviehbetrieben (Abbildung 4). Das Ergebnis stieg in diesen Betrieben um 1.000 EUR/Arbeitskraft bzw. um 3 %. Aufgrund des hohen Milchpreises stiegen die Umsatzerlöse Milch um 322 EUR/ha LF bzw. um 22 %, was die Hauptursache für die besseren Ergebnisse darstellte. Gleichzeitig ist aber ein starker Anstieg der Aufwendungen in den Futterbaubetrieben festzustellen. So verteuerte sich der Futtermittelzukauf um knapp 50 EUR/ha LF bzw. um 12 %, die Abschreibungen erhöhten sich um 6 %, der Unterhaltungsaufwand um 13 % und der Pachtufwand um 9 %. Es wurde ein großer Teil der höheren Umsatzerlöse zum Begleichen der gestiegenen Aufwendungen benötigt. Ansonsten hätten die Ergebnisse noch besser ausfallen können.

Ackerbau

Sehr starke Einbußen mussten die Ackerbaubetriebe verkraften. Das Ordentliche Ergebnis zzgl. Personalaufwand verringerte sich um 23 TEUR/Arbeitskraft bzw. um 33 % gegenüber dem Vorjahr. Bei diesen Betrieben mit dem Produktionsschwerpunkt Getreide- und Rapsanbau wirkten sich die geringeren Ernteerträge 2013 und vor allem die gefallenen Erzeugerpreise für Getreide und Ölsaaten stark einkommensmindernd aus. Im Gegensatz zu den Futterbaubetrieben konnten die Ackerbaubetriebe das Niveau ihrer Aufwendungen aus dem Vorjahr halten. Im Betriebsformvergleich erzielten die Ackerbaubetriebe auch im Jahr 2013/14 das beste wirtschaftliche Ergebnis. Das Ordentliche Ergebnis zzgl. Personalaufwand lag 30 % über dem Durchschnitt aller ausgewerteten Betriebe.

Verbund

In den Verbundbetrieben ging das wirtschaftliche Ergebnis um 2 TEUR/Arbeitskraft bzw. um 5 % zurück. In diesen Betrieben vermischten sich die wirtschaftlichen Effekte aus den Ackerbau- und Fut-

terbaubetrieben. In den Verbundbetrieben wurden die geringeren Umsätze aus dem Marktfruchtanbau durch die höheren Umsätze aus der Milchproduktion ausgeglichen. Eine Steigerung der Umsatzerlöse insgesamt wie in den Futterbaubetrieben wurde allerdings nicht erreicht. Im Vergleich zu den Ackerbaubetrieben verblieb das Aufwandsniveau in den Verbundbetrieben nicht auf dem Vorjahreswert, es stieg aber nicht so stark wie in den Futterbaubetrieben.

■ Gartenbau

In den Gartenbaubetrieben fand 2013/14 eine Verschlechterung der wirtschaftlichen Situation statt. Leicht gesunkenen Umsatzerlösen standen höhere Aufwendungen gegenüber.

„Agrobench Sachsen“

Individuelle Betriebsvergleiche hinsichtlich der wirtschaftlichen Situation ermöglicht „Agrobench Sachsen“ des Sächsischen Landesamtes für Umwelt, Landwirtschaft und Geologie (<http://www.landwirtschaft.sachsen.de/landwirtschaft/3360.htm>).

Prognose der Einkommensentwicklung für 2014/15

Auf die Ergebnisse des laufenden Wirtschaftsjahres 2014/15 werden die starken Preiseinbrüche bei Milch, Getreide und Ölsaaten deutliche Auswirkungen haben. Es ist mit einer Verschlechterung der wirtschaftlichen Situation in den Landwirtschaftsbetrieben zu rechnen, die geschätzt im zweistelligen negativen Prozentbereich liegen kann (Abbildung 5).

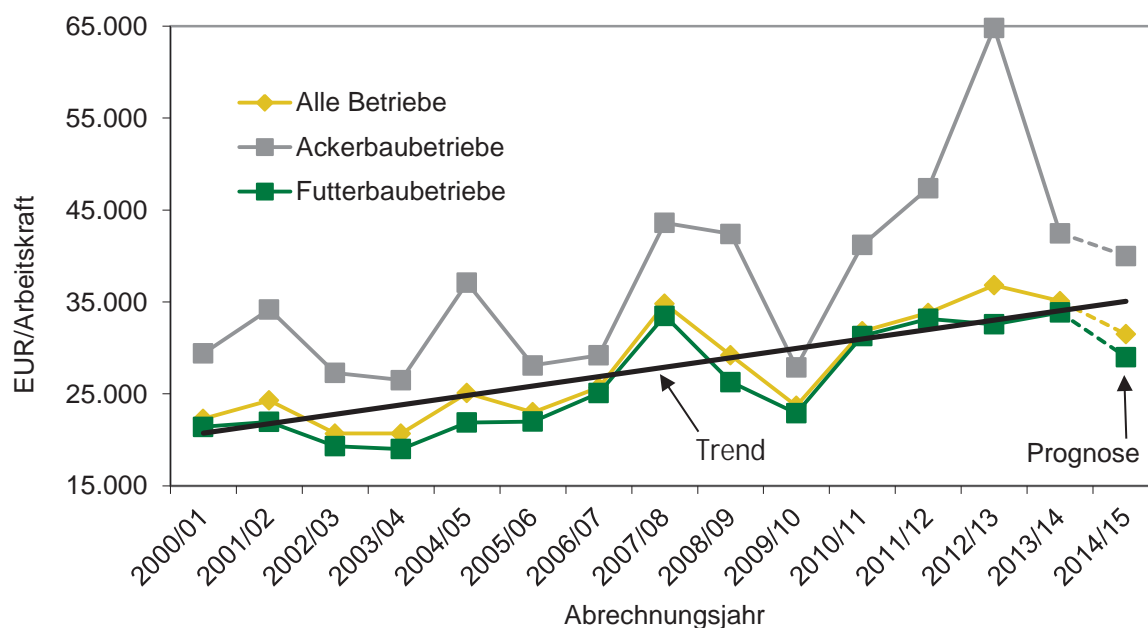

Quelle: Buchführungsergebnisse der Landwirtschaft im Freistaat Sachsen; Prognoserechnung LfULG

Abbildung 5: Entwicklung des „Ordentlichen Ergebnisses zzgl. Personalaufwand“ in der sächsischen Landwirtschaft von 2000/01 bis 2013/14, einschließlich der Prognose für 2014/15 in EUR/Arbeitskraft (alle Betriebe und nach Betriebsformen)

II Tabellenteil

Vergleich der Rechtsformen

Gesamt

Oberstes Viertel

Unterstes Viertel

Natürliche Personen nach „Standardoutput je Betrieb“ (SO)

Vergleich der Rechtsformen

Blatt 1 von 4

Kennzahl	Bezeichnung	Maßeinheit	Betriebe gesamt	Einzeluntern. Hauptwerb	Personen- gesellsch.	Juristische Personen
0001	Betriebe	Anzahl	579	262	69	239
Faktorausstattung						
1006	Wirtschaftliche Betriebsgröße	€/ ha LF	1.981	1.679	2.255	2.004
1030	Landw. genutzte Fläche (LF)	ha / Betrieb	681,5	163,6	296,4	1.384,9
1033	dar. zugepachtete LF (Netto)	ha / Betrieb	517,0	105,3	225,7	1.071,5
1150	Ackerfläche	% LF	80,8	76,8	79,8	81,3
1160	Dauergrünland	% LF	18,8	22,9	19,9	18,2
1056	Ertragsmesszahl	EMZ / a	39	39	42	39
1110	Arbeitskräfte insgesamt	AK / Betrieb	16,10	2,66	5,89	34,36
1113	dar. Familienarbeitskräfte	FAK / Betrieb		1,58	2,20	
1120	Nicht entlohnte Arbeitskräfte	nAK / Betrieb		1,40	2,20	
1114	AK-Besatz	AK / 100 ha LF	2,36	1,62	1,99	2,48
1130	Lohnansatz	€/ Betrieb		40.458	60.632	
Produktionsstruktur						
1151	Ackerfläche (Anfang des Jahres)	ha AF / Betrieb	551,2	124,7	234,9	1.130,0
1210	dar. Getreide (ohne Körnermais)	% AF	52,4	57,5	54,5	51,6
1230	dar. Ölrüchte, Hülsenfr., Faserpflanzen	% AF	19,6	20,7	19,8	19,5
1237	dar. Winterraps	% AF	18,2	19,2	18,5	18,1
1240	dar. Kartoffeln	% AF	0,8	0,2	0,2	0,9
1250	dar. Zuckerrüben	% AF	1,4	1,5	1,7	1,4
1271	dar. Silomais	% AF	13,0	8,0	11,6	13,6
1275	dar. sonst. Ackerfutter	% AF	7,3	8,0	8,1	7,1
1284	dar. nachwachs. Rohstoffe / Energiepflanzen	% AF	0,5	0,1	0,0	0,6
1300	Viehbesatz	VE / 100 ha LF	67,6	57,7	78,3	68,2
1330	dar. Rinder	VE / 100 ha LF	53,1	43,7	61,8	53,8
1335	dar. Milchkühe	VE / 100 ha LF	30,5	19,8	38,7	31,4
1336	dar. Mutter- und Ammenkühe	VE / 100 ha LF	2,2	6,0	2,0	1,7
1339	dar. Jung- und Mastvieh	VE / 100 ha LF	14,3	12,7	16,5	14,4
1350	dar. Schweine	VE / 100 ha LF	13,2	10,3	11,7	13,6
1351	dar. Mastschweine und Läufer	VE / 100 ha LF	9,3	8,4	7,9	9,6
1352	dar. Zuchtsauen	VE / 100 ha LF	1,3	0,4	1,4	1,4
1340	dar. Schafe	VE / 100 ha LF	0,4	1,2	0,4	0,3
1320	dar. Pferde	VE / 100 ha LF	0,1	0,3	0,4	0,0
1391	Rauhfuttermittelverzehrer	GV / Betrieb	365,5	74,0	185,5	750,3
Erträge, Leistungen, Preise						
1411	Getreide (ohne Körnermais)	dt / ha	60	59	62	61
1420	dar. Weizen	dt / ha	69	66	69	69
1426	dar. Wintergerste	dt / ha	55	55	55	55
1427	dar. Sommergerste	dt / ha	49	47	48	49
1433	dar. Roggen	dt / ha	52	52	59	52
1434	dar. Triticale	dt / ha	56	51	59	56
1465	Raps	dt / ha	37	36	36	37
1472	Kartoffeln	dt / ha	247	260	216	247
1473	Zuckerrüben	dt / ha	578	574	596	577
1631	Milchleistung (4 % Fett)	kg / Kuh	9.030	8.310	9.176	9.078
1632	Milchleistung (nat. Fettgehalt)	kg / Kuh	9.022	7.922	9.051	9.110
1612	Lebend geborene Ferkel	Ferkel / Sau	28	25	34	28
1511	Getreideerlös insges.(netto; o. Körnermais)	€/ dt	18,77	16,76	17,43	19,15
1520	Weizenerlös (netto)	€/ dt	19,65	17,87	18,49	19,98
1526	Wintergersteerlös (netto)	€/ dt	16,73	15,28	15,99	17,06
1527	Sommergersteerlös (netto)	€/ dt	21,28	18,44	18,20	21,63
1533	Roggenerlös (netto)	€/ dt	15,65	12,46	14,08	16,08
1534	Triticaleerlös (netto)	€/ dt	16,64	15,39	13,36	17,13
1565	Rapselerlös (netto)	€/ dt	41,18	38,45	39,33	41,64
1572	Kartoffelerlös (netto)	€/ dt	18,75	19,90	26,78	18,67
1573	Zuckerrübenerlös (netto)	€/ dt	5,18	4,89	5,04	5,23
1731	Milcherlös (netto bei 4 % Fett)	€/ dt	38,79	38,40	39,88	38,73
1732	Milcherlös (netto bei nat. Fettgehalt)	€/ dt	38,82	40,27	40,42	38,59

Vergleich der Rechtsformen

Blatt 2 von 4

Kennzahl	Bezeichnung	Maßeinheit	Betriebe gesamt	Einzeluntern. Haupterwerb	Personen- gesellsch.	Juristische Personen
0001	Betriebe	Anzahl	579	262	69	239
Bilanz						
2000	Summe Aktiva (Bilanzvermögen)	€/ Betrieb	3.813.241	838.892	1.630.183	7.839.744
2000	Summe Aktiva (Bilanzvermögen)	€/ ha LF	5.596	5.127	5.500	5.661
2100	Sachanlagen gesamt	€/ ha LF	3.516	3.889	3.606	3.460
2111	dar. Boden	€/ ha LF	1.371	1.875	1.353	1.304
2115	dar. Gebäude, baul. Anlagen	€/ ha LF	828	801	754	836
2120	dar. techn. Anlagen u. Maschinen	€/ ha LF	1.092	1.066	1.291	1.084
2130	dar. andere Anlagen insges.	€/ ha LF	110	75	70	116
2160	dar. Anlagen im Bau, Anzahlungen	€/ ha LF	108	46	128	115
2200	Finanzanlagen	€/ ha LF	178	61	102	198
2211	dar. Anteile an verbund. Untern.	€/ ha LF	49	0	0	58
2213	dar. Beteiligungen	€/ ha LF	68	58	67	70
2300	Tiervermögen	€/ ha LF	414	339	471	420
2320	dar. Rinder	€/ ha LF	373	301	426	379
2330	dar. Schweine	€/ ha LF	35	24	29	37
2400	Umlaufvermögen (ohne Tiere)	€/ ha LF	1.455	800	1.216	1.555
2410	dav. Vorräte	€/ ha LF	551	419	446	574
2412	dar. Feldinventar	€/ ha LF	257	372	396	233
2420	dav. Finanzumlaufvermögen	€/ ha LF	904	381	770	981
2431	dar. Forderungen aus Liefer. u. Leist.	€/ ha LF	180	87	297	185
2450	dar. Bank, Kasse	€/ ha LF	511	159	302	570
9041	Eigenkapital (+ 50% Sonderposten)	€/ ha LF	3.539	3.340	3.097	3.590
3600	dar. Geschäftsguth., gez. Kapital	€/ ha LF	129	0	0	153
3140	Sonderposten gesamt	€/ ha LF	209	188	298	207
3400	Rückstellungen	€/ ha LF	156	49	53	176
3500	Verbindlichkeiten	€/ ha LF	1.756	1.626	2.191	1.747
3510	dar. geg. Kreditinstituten	€/ ha LF	1.291	1.322	1.739	1.260
3521	dar. aus Lieferungen u. Leistungen	€/ ha LF	165	189	249	157
9280	Anlagenintensität	%	55	64	59	54
9281	Veralterungsgrad abnutzbares Anlagenverm.	%	39	38	42	39
9292	Fremdkapitaldeckung II	%	160	134	136	165
Investitionen, Finanzierung						
8300	Bruttoinvestitionen	€/ ha LF	592	543	651	595
8231	Zugang Boden	€/ ha LF	78	72	69	80
8232	Zugang Wirtschaftsgeb.u.baul. Anl.	€/ ha LF	44	74	9	43
8251	Zugang Anlagen im Bau, Anzahlung	€/ ha LF	184	81	216	196
8241	Zugang techn. Anlagen u. Masch.	€/ ha LF	236	267	313	227
2800	Veränderung Tiervermögen	€/ ha LF	4	7	4	4
8400	Nettoinvestitionen	€/ ha LF	258	194	281	265
8401	Nettoinvestitionen	€/ AK	10.906	11.946	14.122	10.668
8404	Veränderung Sachanlageverm. (o. Boden)	%	9	6	12	10
9314	Nettoverbindlichkeiten	€/ ha LF	852	1.245	1.422	766
9315	Veränd. Nettoverbindlichkeiten	€/ ha LF	75	99	89	71
9318	Tilg.von Verbindk.ges.(incl.Verm.auseinand.)	€/ ha LF	254	256	271	253
2920	Veränd. Finanzumlaufvermögen	€/ ha LF	27	-42	49	35
3822	Veränderung Sonder-AfA	€/ ha LF	1	-8	-5	2

Vergleich der Rechtsformen

Blatt 3 von 4

Kennzahl	Bezeichnung	Maßeinheit	Betriebe gesamt	Einzeluntern. Haupterwerb	Personen- gesellsch.	Juristische Personen
0001	Betriebe	Anzahl	579	262	69	239
Gewinn- und Verlustrechnung						
Ertrag						
4010	Umsatzerlöse	€/ ha LF	2.534	1.712	2.708	2.631
4100	dar. landwirtschaftl. Pflanzenprod.	€/ ha LF	743	648	744	755
4112	dar. Getreide (ohne Körnermais)	€/ ha LF	371	345	383	373
4120	dar. Ölfr., Hülsenfr., Faserpfl.	€/ ha LF	230	208	213	234
4130	dar. Kartoffeln	€/ ha LF	36	7	8	41
4140	dar. Zuckerrüben	€/ ha LF	33	32	41	33
4173	dar. nachwachs. Rohstoffe / Energiepfl.	€/ ha LF	6	1	0	8
4200	dar. Tierproduktion	€/ ha LF	1.395	913	1.792	1.434
4220	dar. Rinder	€/ ha LF	147	117	157	150
4230	dar. Milch	€/ ha LF	1.047	626	1.405	1.080
4240	dar. Schweine	€/ ha LF	183	119	166	193
4260	dar. Geflügel, Eier	€/ ha LF	10	36	50	5
4300	dar. Obst, Weinbau	€/ ha LF	11	32	0	9
4360	dar. Nebenbetr., Handel, Dienstleist.	€/ ha LF	381	110	159	430
4368	dar. Lohnarbeit, Masch.miete	€/ ha LF	41	28	23	43
4400	Bestandsveränderungen	€/ ha LF	1	15	1	-1
4500	Sonst. betr. Erträge	€/ ha LF	663	619	765	662
4510	dar. Zulagen u. Zuschüsse	€/ ha LF	473	461	555	469
4660	dar. betriebsbezogene Zahlungen	€/ ha LF	382	396	375	381
4670	dar. entkoppelte Betriebsprämie	€/ ha LF	304	309	309	303
4680	dar. Ausgleichszulage	€/ ha LF	19	21	15	19
4690	dar. für umweltger. Agrarprod.	€/ ha LF	47	56	42	46
4698	dar. sonstige Zuschüsse	€/ ha LF	5	1	1	5
4600	dar. produktbezogene Zahlungen	€/ ha LF	4	2	2	4
4610	dar. Beihilfen pflanzl. Prod.	€/ ha LF	2	0	2	2
4640	dar. Prämien Tierprod.	€/ ha LF	2	1	1	2
4520	dar. aufwandsbezogene Zahlungen	€/ ha LF	87	63	178	84
4560	dar. Agrardieselerstattung	€/ ha LF	28	23	28	29
4550	dar. Investitionszuschüsse	€/ ha LF	54	38	147	50
4722	dar. Mieten u. Pachten	€/ ha LF	34	10	23	38
4725	dar. zeitraumzugehörige Ust.	€/ ha LF	4	14	53	0
4900	dar. zeitraumfremde Erträge	€/ ha LF	57	49	39	60
Aufwand						
5100	Materialaufwand	€/ ha LF	1.417	949	1.569	1.469
5110	dar. Pflanzenproduktion	€/ ha LF	402	355	382	410
5111	dar. Saat- u. Pflanzgut	€/ ha LF	81	67	76	83
5112	dar. Düngemittel	€/ ha LF	153	145	158	153
5113	dar. Pflanzenschutz	€/ ha LF	109	108	112	109
5210	dar. Tierproduktion	€/ ha LF	546	300	773	565
5211	dar. Tierzukauf	€/ ha LF	69	54	115	68
5280	dar. Futtermittelzukauf	€/ ha LF	345	174	495	358
5292	dar. Tierarzt	€/ ha LF	54	27	66	57
5293	dar. Besamung	€/ ha LF	20	11	21	21
5294	dar. sonst. bezogene Leist. Tierprod.	€/ ha LF	33	14	51	35
5330	dar. Nebenbetr., Handel, Dienstleist.	€/ ha LF	103	21	22	119
5350	dar. sonst. Materialaufwand	€/ ha LF	366	272	391	377
5352	dar. Heizmat., Strom	€/ ha LF	82	43	81	87
5354	dar. Wasser, Abwasser	€/ ha LF	9	6	11	9
5355	dar. Treib- u. Schmierstoffe	€/ ha LF	170	133	153	176
5357	dar. Lohnarbeit, Masch.miete	€/ ha LF	55	81	127	47

Vergleich der Rechtsformen

Blatt 4 von 4

Kennzahl	Bezeichnung	Maßeinheit	Betriebe gesamt	Einzeluntern. Haupterwerb	Personen- gesellsch.	Juristische Personen
0001	Betriebe	Anzahl	579	262	69	239
Aufwand						
5500	Personalaufwand (ohne BUV)	€/ ha LF	590	162	298	664
5501	Personalaufwand (ohne BUV)	€/ eAK	26.471	21.178	23.980	26.760
5600	Betriebswirtschaftliche AfA	€/ ha LF	285	290	299	283
5636	dar. Wirtschaftsgeb. u. baul. Anl.	€/ ha LF	69	65	61	70
5642	dar. Maschinen u. Geräte	€/ ha LF	132	155	151	127
5641	dar. Betriebsvorrichtungen	€/ ha LF	47	39	53	48
5700	Sonst. betriebl. Aufwand	€/ ha LF	580	491	706	584
5710	dar. Unterhaltung	€/ ha LF	210	165	183	218
5715	dar. Gebäude u. baul. Anlagen	€/ ha LF	61	38	51	65
5720	dar. techn. Anl., Masch., Fuhrp.	€/ ha LF	148	123	128	152
5730	dar. Betriebsversicherung	€/ ha LF	73	71	82	72
5731	dar. betriebliche Unfallversicherung	€/ ha LF	23	21	23	23
5742	dar. Pachten	€/ ha LF	123	98	145	125
5765	Pachtpreis / ha Pachtfläche	€/ ha	158	150	204	156
5764	dar. zeitraumzugehörige Vorsteuer	€/ ha LF	4	12	43	0
5770	dar. zeitraumfremder Aufwand	€/ ha LF	20	33	25	18
Unternehmensergebnis						
6000	Betriebsergebnis	€/ ha LF	328	453	603	295
4000	Betriebliche Erträge	€/ ha LF	3.200	2.346	3.475	3.295
5000	Betriebliche Aufwendungen	€/ ha LF	2.872	1.893	2.873	2.999
7000	Finanzergebnis	€/ ha LF	-53	-48	-58	-53
7230	dar. Zinsaufwand	€/ ha LF	55	52	64	54
7600	Außerordentliches Ergebnis	€/ ha LF	-3	-5	1	-3
7800	Steuern vom Einkommen u. Ertrag	€/ ha LF	45	0	0	54
7900	Sonstige Steuern	€/ ha LF	8	11	6	8
7910	Unternehmensertrag	€/ ha LF	3.224	2.352	3.483	3.323
7920	Unternehmensaufwand vor Steuern	€/ ha LF	2.960	1.963	2.945	3.091
Rentabilität						
9000	Gewinn/Jahresübersch. vor Steuern	€/ Betrieb	180.335	63.725	160.062	320.704
9000	Gewinn/Jahresübersch. vor Steuern	€/ ha LF	265	389	540	232
9004	Ordentliches Ergebnis	€/ Betrieb	163.787	61.790	155.908	283.954
9004	Ordentliches Ergebnis	€/ ha LF	240	378	526	205
9006	Gewinn + Personalaufwand (ohne BUV)	€/ AK	36.186	33.996	42.180	36.092
9007	Ordentliches Ergeb. + Personalaufw. (o. BUV)	€/ AK	35.158	33.267	41.474	35.023
9008	Ordentliches Ergeb. + Personalaufw. (o. BUV)	€/ ha LF	830	540	824	869
9071	Betriebseinkommen	€/ ha LF	1.027	701	1.051	1.068
9073	Relative Faktorentlohnung	%	108,9	102,7	123,6	108,8
9103	Ordentliche Rentabilitätsrate	%	6,3	5,6	9,2	6,2
9120	Gesamtkapitalrentabilität	%	4,6	3,6	7,0	4,6
9131	Eigenkapitalrentabilität (ohne Boden)	%	7,5	5,0	15,3	7,3
Liquidität / Stabilität						
9601	Liquidität 1. Grades	%	125	59	77	133
9221	Cashflow I	€/ ha LF	553	690	957	510
9223	Cashflow III (zur Neufinanzierung verfügbar)	€/ ha LF	257	161	449	257
9240	Kapitaldienst	€/ ha LF	309	308	334	307
9231	Langfristige Kapitaldienstgrenze	€/ ha LF	193	125	365	192
9232	Mittelfristige Kapitaldienstgrenze	€/ ha LF	266	189	426	266
9233	Kurzfristige Kapitaldienstgrenze	€/ ha LF	478	414	665	475
9241	Ausschöpf. d. langfr. Kapitaldienstgr.	%	160	247	91	160
9242	Ausschöpf. d. mittelfr. Kapitaldienstgr.	%	116	163	78	115
9243	Ausschöpf. d. kurzfr. Kapitaldienstgr.	%	65	75	50	65
9270	Eigenkapitalquote	%	63	65	56	63
9230	Eigenkapitalveränderung	€/ ha LF	165	95	149	176
9239	Bereinigte Eigenkapitalveränderung	€/ ha LF	139	72	302	137
9238	Bereinigte Eigenkapitalveränderung	€/ AK	5.868	4.461	15.203	5.540
Unternehmerfamilie						
9502	Gesamteinkommen	€/ Betrieb		69.087	162.775	
9503	Verfügbares Einkommen	€/ Betrieb		42.741	127.586	
3210	Entnahmen Lebenshaltung	€/ Betrieb		21.645	35.136	
3395	Nettoentnahmen	€/ nAK		33.794	33.554	

Vergleich der Rechtsformen
Oberstes Viertel nach Benchmarkingpunkten

Blatt 1 von 4

Kennzahl	Bezeichnung	Maßeinheit	Betriebe gesamt	Einzeluntern. Haupterwerb	Personen- gesellschaftl.	Juristische Personen
0001	Betriebe	Anzahl	145	66	17	60
Faktorausstattung						
1006	Wirtschaftliche Betriebsgröße	€/ ha LF	2.126	2.080	3.292	2.146
1030	Landw. genutzte Fläche (LF)	ha / Betrieb	881,7	181,3	286,3	1.436,6
1033	dar. zugepachtete LF (Netto)	ha / Betrieb	650,7	113,0	203,5	1.048,8
1150	Ackerfläche	% LF	83,4	78,9	81,0	85,3
1160	Dauergrünland	% LF	16,2	20,3	18,4	14,4
1056	Ertragsmesszahl	EMZ / a	42	39	44	43
1110	Arbeitskräfte insgesamt	AK / Betrieb	19,49	3,07	6,69	31,60
1113	dar. Familienarbeitskräfte	FAK / Betrieb		1,65	2,05	
1120	Nicht entlohnte Arbeitskräfte	nAK / Betrieb		1,44	2,05	
1114	AK-Besatz	AK / 100 ha LF	2,21	1,69	2,34	2,20
1130	Lohnansatz	€/ Betrieb		41.784	57.494	
Produktionsstruktur						
1151	Ackerfläche (Anfang des Jahres)	ha AF / Betrieb	735,7	142,4	224,9	1.229,6
1210	dar. Getreide (ohne Körnermais)	% AF	51,1	51,0	46,4	50,8
1230	dar. Ölfrüchte, Hülsenfr., Faserpflanzen	% AF	19,6	19,9	19,7	19,5
1237	dar. Winterraps	% AF	18,4	19,4	19,0	18,4
1240	dar. Kartoffeln	% AF	0,7	0,4	0,0	0,6
1250	dar. Zuckerrüben	% AF	1,6	1,2	2,2	1,9
1271	dar. Silomais	% AF	13,0	12,2	8,3	13,8
1275	dar. sonst. Ackerfutter	% AF	6,3	6,7	16,8	4,9
1284	dar. nachwachs. Rohstoffe / Energiepflanzen	% AF	1,5	0,3	0,0	1,4
1300	Viehbesatz	VE / 100 ha LF	69,1	57,7	107,8	70,9
1330	dar. Rinder	VE / 100 ha LF	55,2	54,7	85,7	52,9
1335	dar. Milchkühe	VE / 100 ha LF	32,8	30,2	61,0	32,0
1336	dar. Mutter- und Ammenkühe	VE / 100 ha LF	1,2	4,1	0,9	0,8
1339	dar. Jung- und Mastvieh	VE / 100 ha LF	15,6	15,0	18,1	15,4
1350	dar. Schweine	VE / 100 ha LF	13,2	2,1	16,1	17,7
1351	dar. Mastschweine und Läufer	VE / 100 ha LF	8,6	1,2	14,1	11,2
1352	dar. Zuchtsauen	VE / 100 ha LF	1,8	0,2	0,5	2,5
1340	dar. Schafe	VE / 100 ha LF	0,3	0,7	0,0	0,2
1320	dar. Pferde	VE / 100 ha LF	0,1	0,2	0,1	0,1
1391	Rauhfuttermittelverzehr	GV / Betrieb	491,3	100,7	245,0	766,6
Erträge, Leistungen, Preise						
1411	Getreide (ohne Körnermais)	dt / ha	64	63	68	65
1420	dar. Weizen	dt / ha	72	68	75	72
1426	dar. Wintergerste	dt / ha	56	58	62	57
1427	dar. Sommergerste	dt / ha	52	52	55	55
1433	dar. Roggen	dt / ha	58	56	61	59
1434	dar. Triticale	dt / ha	59	61	52	57
1465	Raps	dt / ha	37	37	40	37
1472	Kartoffeln	dt / ha	228	334	217	221
1473	Zuckerrüben	dt / ha	614	620	704	612
1631	Milchleistung (4 % Fett)	kg / Kuh	9.316	8.916	9.906	9.301
1632	Milchleistung (nat. Fettgehalt)	kg / Kuh	9.272	8.533	9.928	9.273
1612	Lebend geborene Ferkel	Ferkel / Sau	29	29	0	29
1511	Getreideerlös insges. (netto; o. Körnermais)	€/ dt	19,57	17,37	18,79	19,74
1520	Weizenerlös (netto)	€/ dt	20,54	17,98	19,19	20,81
1526	Wintergersteerlös (netto)	€/ dt	17,36	16,12	17,87	17,60
1527	Sommergersteerlös (netto)	€/ dt	21,79	18,77	19,59	22,00
1533	Roggenerlös (netto)	€/ dt	15,38	13,48	14,34	15,36
1534	Triticaleerlös (netto)	€/ dt	18,42	14,41	15,50	16,31
1565	Rapselerlös (netto)	€/ dt	42,16	38,66	41,77	42,41
1572	Kartoffelerlös (netto)	€/ dt	18,94	17,61	20,28	18,20
1573	Zuckerrübenerlös (netto)	€/ dt	5,03	4,81	5,03	5,06
1731	Milcherlös (netto bei 4 % Fett)	€/ dt	38,82	38,39	41,44	38,41
1732	Milcherlös (netto bei nat. Fettgehalt)	€/ dt	39,00	40,12	41,34	38,53

Vergleich der Rechtsformen
Oberstes Viertel nach Benchmarkingpunkten

Blatt 2 von 4

Kennzahl	Bezeichnung	Maßeinheit	Betriebe gesamt	Einzeluntern. Haupterwerb	Personen- gesellsch.	Juristische Personen
0001	Betriebe	Anzahl	145	66	17	60
Bilanz						
2000	Summe Aktiva (Bilanzvermögen)	€/ Betrieb	5.544.995	1.017.151	1.787.141	9.600.447
2000	Summe Aktiva (Bilanzvermögen)	€/ ha LF	6.289	5.610	6.243	6.683
2100	Sachanlagen gesamt	€/ ha LF	3.797	4.139	3.450	3.971
2111	dar. Boden	€/ ha LF	1.559	1.960	1.568	1.676
2115	dar. Gebäude, baul. Anlagen	€/ ha LF	833	734	688	833
2120	dar. techn. Anlagen u. Maschinen	€/ ha LF	1.126	1.241	974	1.127
2130	dar. andere Anlagen insges.	€/ ha LF	120	100	54	145
2160	dar. Anlagen im Bau, Anzahlungen	€/ ha LF	154	75	162	186
2200	Finanzanlagen	€/ ha LF	216	91	130	229
2211	dar. Anteile an verbund. Untern.	€/ ha LF	66	0	0	59
2213	dar. Beteiligungen	€/ ha LF	69	89	54	78
2300	Tiervermögen	€/ ha LF	426	382	618	422
2320	dar. Rinder	€/ ha LF	386	372	578	370
2330	dar. Schweine	€/ ha LF	36	5	31	49
2400	Umlaufvermögen (ohne Tiere)	€/ ha LF	1.813	955	1.749	2.032
2410	dav. Vorräte	€/ ha LF	584	449	469	598
2412	dar. Feldinventar	€/ ha LF	271	406	404	247
2420	dav. Finanzumlaufvermögen	€/ ha LF	1.229	506	1.279	1.434
2431	dar. Forderungen aus Liefer. u. Leist.	€/ ha LF	208	137	400	209
2450	dar. Bank, Kasse	€/ ha LF	769	230	632	930
9041	Eigenkapital (+ 50% Sonderposten)	€/ ha LF	4.366	3.950	4.463	4.651
3600	dar. Geschäftsguth., gez. Kapital	€/ ha LF	111	0	0	132
3140	Sonderposten gesamt	€/ ha LF	216	246	248	225
3400	Rückstellungen	€/ ha LF	210	44	86	249
3500	Verbindlichkeiten	€/ ha LF	1.557	1.467	1.567	1.613
3510	dar. geg. Kreditinstituten	€/ ha LF	1.159	1.223	1.093	1.254
3521	dar. aus Lieferungen u. Leistungen	€/ ha LF	143	152	181	145
9280	Anlagenintensität	%	52	63	49	51
9281	Veralterungsgrad abnutzbares Anlagenverm.	%	41	38	36	42
9292	Fremdkapitaldeckung II	%	195	170	215	197
Investitionen, Finanzierung						
8300	Bruttoinvestitionen	€/ ha LF	657	575	446	673
8231	Zugang Boden	€/ ha LF	77	47	26	76
8232	Zugang Wirtschaftsgeb.u.baul. Anl.	€/ ha LF	51	18	8	58
8251	Zugang Anlagen im Bau, Anzahlung	€/ ha LF	221	158	214	228
8241	Zugang techn. Anlagen u. Masch.	€/ ha LF	255	302	189	255
2800	Veränderung Tiervermögen	€/ ha LF	4	-2	-30	8
8400	Nettoinvestitionen	€/ ha LF	311	228	89	320
8401	Nettoinvestitionen	€/ AK	14.066	13.463	3.808	14.548
8404	Veränderung Sachanlageverm. (o. Boden)	%	12	7	9	12
9314	Nettoverbindlichkeiten	€/ ha LF	328	961	288	179
9315	Veränd. Nettoverbindlichkeiten	€/ ha LF	-37	-70	-190	-56
9318	Tilg.von Verbindlk.ges.(incl.Verm.auseinand.)	€/ ha LF	240	231	253	207
2920	Veränd. Finanzumlaufvermögen	€/ ha LF	134	19	180	187
3822	Veränderung Sonder-AfA	€/ ha LF	-1	-3	-7	-1

Vergleich der Rechtsformen
Oberstes Viertel nach Benchmarkingpunkten

Blatt 3 von 4

Kennzahl	Bezeichnung	Maßeinheit	Betriebe gesamt	Einzeluntern. Haupterwerb	Personen- gesellschaftsch.	Juristische Personen
0001	Betriebe	Anzahl	145	66	17	60
Gewinn- und Verlustrechnung						
Ertrag						
4010	Umsatzerlöse	€/ ha LF	2.767	2.150	4.063	2.843
4100	dar. landwirtschaftl. Pflanzenprod.	€/ ha LF	843	746	871	885
4112	dar. Getreide (ohne Körnermais)	€/ ha LF	428	347	386	449
4120	dar. Ölf., Hülsenfr., Faserpfl.	€/ ha LF	242	220	250	249
4130	dar. Kartoffeln	€/ ha LF	29	17	1	27
4140	dar. Zuckerrüben	€/ ha LF	41	29	62	50
4173	dar. nachwachs. Rohstoffe / Energiepfl.	€/ ha LF	17	3	0	22
4200	dar. Tierproduktion	€/ ha LF	1.545	1.186	3.112	1.545
4220	dar. Rinder	€/ ha LF	163	128	282	146
4230	dar. Milch	€/ ha LF	1.168	1.030	2.490	1.119
4240	dar. Schweine	€/ ha LF	201	23	268	270
4260	dar. Geflügel, Eier	€/ ha LF	3	1	67	0
4300	dar. Obst, Weinbau	€/ ha LF	7	72	0	0
4360	dar. Nebenbetr., Handel, Dienstleist.	€/ ha LF	371	145	31	412
4368	dar. Lohnarbeit, Masch.miete	€/ ha LF	36	28	29	44
4400	Bestandsveränderungen	€/ ha LF	3	10	-45	2
4500	Sonst. betr. Erträge	€/ ha LF	705	700	853	708
4510	dar. Zulagen u. Zuschüsse	€/ ha LF	492	464	549	502
4660	dar. betriebsbezogene Zahlungen	€/ ha LF	391	403	361	393
4670	dar. entkoppelte Betriebsprämie	€/ ha LF	306	307	305	306
4680	dar. Ausgleichszulage	€/ ha LF	14	16	8	10
4690	dar. für umweltger. Agrarprod.	€/ ha LF	49	50	44	51
4698	dar. sonstige Zuschüsse	€/ ha LF	7	0	1	10
4600	dar. produktbezogene Zahlungen	€/ ha LF	5	5	7	6
4610	dar. Beihilfen pflanzl. Prod.	€/ ha LF	3	0	7	4
4640	dar. Prämien Tierprod.	€/ ha LF	2	4	0	2
4520	dar. aufwandsbezogene Zahlungen	€/ ha LF	97	56	180	103
4560	dar. Agrardieselerstattung	€/ ha LF	30	26	24	30
4550	dar. Investitionszuschüsse	€/ ha LF	62	28	156	67
4722	dar. Mieten u. Pachten	€/ ha LF	42	7	13	49
4725	dar. zeitraumzugehörige Ust.	€/ ha LF	10	37	176	0
4900	dar. zeitraumfremde Erträge	€/ ha LF	46	40	35	47
Aufwand						
5100	Materialaufwand	€/ ha LF	1.441	1.033	2.280	1.466
5110	dar. Pflanzenproduktion	€/ ha LF	411	394	411	422
5111	dar. Saat- u. Pflanzgut	€/ ha LF	83	81	77	85
5112	dar. Düngemittel	€/ ha LF	162	162	160	168
5113	dar. Pflanzenschutz	€/ ha LF	112	114	112	116
5210	dar. Tierproduktion	€/ ha LF	584	299	1.504	608
5211	dar. Tierzukauf	€/ ha LF	67	5	324	71
5280	dar. Futtermittelzukauf	€/ ha LF	372	201	929	387
5292	dar. Tierarzt	€/ ha LF	58	38	80	58
5293	dar. Besamung	€/ ha LF	24	16	30	25
5294	dar. sonst. bezogene Leist. Tierprod.	€/ ha LF	38	15	102	41
5330	dar. Nebenbetr., Handel, Dienstleist.	€/ ha LF	83	20	9	81
5350	dar. sonst. Materialaufwand	€/ ha LF	364	318	353	356
5352	dar. Heizmat., Strom	€/ ha LF	83	47	79	87
5354	dar. Wasser, Abwasser	€/ ha LF	8	7	15	7
5355	dar. Treib- u. Schmierstoffe	€/ ha LF	175	149	139	175
5357	dar. Lohnarbeit, Masch.miete	€/ ha LF	49	103	115	44

Vergleich der Rechtsformen
Oberstes Viertel nach Benchmarkingpunkten

Blatt 4 von 4

Kennzahl	Bezeichnung	Maßeinheit	Betriebe gesamt	Einzeluntern. Haupterwerb	Personen- gesellsch.	Juristische Personen
0001	Betriebe	Anzahl	145	66	17	60
Aufwand						
5500	Personalaufwand (ohne BUV)	€/ ha LF	602	195	369	650
5501	Personalaufwand (ohne BUV)	€/ eAK	28.365	21.704	22.738	29.536
5600	Betriebswirtschaftliche AfA	€/ ha LF	290	309	300	290
5636	dar. Wirtschaftsgeb. u. baul. Anl.	€/ ha LF	69	69	70	69
5642	dar. Maschinen u. Geräte	€/ ha LF	129	163	146	122
5641	dar. Betriebsvorrichtungen	€/ ha LF	54	38	40	58
5700	Sonst. betriebl. Aufwand	€/ ha LF	619	515	913	637
5710	dar. Unterhaltung	€/ ha LF	225	177	189	234
5715	dar. Gebäude u. baul. Anlagen	€/ ha LF	61	29	54	67
5720	dar. techn. Anl., Masch., Fuhrp.	€/ ha LF	162	140	134	166
5730	dar. Betriebsversicherung	€/ ha LF	71	71	88	72
5731	dar. betriebliche Unfallversicherung	€/ ha LF	24	22	24	24
5742	dar. Pachten	€/ ha LF	135	104	213	137
5765	Pachtpreis / ha Pachtfläche	€/ ha	178	162	329	182
5764	dar. zeitraumzugehörige Vorsteuer	€/ ha LF	7	27	128	0
5770	dar. zeitraumfremder Aufwand	€/ ha LF	20	38	58	20
Unternehmensergebnis						
6000	Betriebsergebnis	€/ ha LF	527	809	1.014	512
4000	Betriebliche Erträge	€/ ha LF	3.479	2.861	4.870	3.554
5000	Betriebliche Aufwendungen	€/ ha LF	2.952	2.052	3.862	3.042
7000	Finanzergebnis	€/ ha LF	-25	-56	-27	-21
7230	dar. Zinsaufwand	€/ ha LF	47	60	36	47
7600	Außerordentliches Ergebnis	€/ ha LF	-12	-6	0	-14
7800	Steuern vom Einkommen u. Ertrag	€/ ha LF	91	0	0	112
7900	Sonstige Steuern	€/ ha LF	9	10	6	9
7910	Unternehmensertrag	€/ ha LF	3.509	2.868	4.881	3.592
7920	Unternehmensaufwand vor Steuern	€/ ha LF	3.028	2.131	3.906	3.124
Rentabilität						
9000	Gewinn/Jahresübersch. vor Steuern	€/ Betrieb	424.309	133.598	280.799	672.783
9000	Gewinn/Jahresübersch. vor Steuern	€/ ha LF	481	737	981	468
9004	Ordentliches Ergebnis	€/ Betrieb	406.465	134.283	287.458	642.404
9004	Ordentliches Ergebnis	€/ ha LF	461	741	1.004	447
9006	Gewinn + Personalaufwand (ohne BUV)	€/ AK	49.014	55.030	57.706	50.828
9007	Ordentliches Ergeb. + Personalaufw. (o. BUV)	€/ AK	48.098	55.253	58.700	49.867
9008	Ordentliches Ergeb. + Personalaufw. (o. BUV)	€/ ha LF	1.063	935	1.373	1.097
9071	Betriebseinkommen	€/ ha LF	1.261	1.106	1.631	1.299
9073	Relative Faktorentlohnung	%	129,3	150,6	159,8	128,6
9103	Ordentliche Rentabilitätsrate	%	12,5	17,8	16,5	12,5
9120	Gesamtkapitalrentabilität	%	7,7	10,2	13,4	7,4
9131	Eigenkapitalrentabilität (ohne Boden)	%	13,7	22,2	24,6	13,2
Liquidität / Stabilität						
9601	Liquidität 1. Grades	%	235	120	267	284
9221	Cashflow I	€/ ha LF	737	1.072	1.451	711
9223	Cashflow III (zur Neufinanzierung verfügbar)	€/ ha LF	456	401	991	504
9240	Kapitaldienst	€/ ha LF	287	291	288	254
9231	Langfristige Kapitaldienstgrenze	€/ ha LF	389	444	862	386
9232	Mittelfristige Kapitaldienstgrenze	€/ ha LF	462	513	933	459
9233	Kurzfristige Kapitaldienstgrenze	€/ ha LF	679	753	1.163	675
9241	Ausschöpf. d. langfr. Kapitaldienstgr.	%	74	65	33	66
9242	Ausschöpf. d. mittelfr. Kapitaldienstgr.	%	62	57	31	55
9243	Ausschöpf. d. kurzfr. Kapitaldienstgr.	%	42	39	25	38
9270	Eigenkapitalquote	%	69	70	71	70
9230	Eigenkapitalveränderung	€/ ha LF	316	282	249	338
9239	Bereinigte Eigenkapitalveränderung	€/ ha LF	343	384	826	339
9238	Bereinigte Eigenkapitalveränderung	€/ AK	15.524	22.673	35.327	15.418
Unternehmerfamilie						
9502	Gesamteinkommen	€/ Betrieb		137.927	283.622	
9503	Verfügbares Einkommen	€/ Betrieb		90.447	227.627	
3210	Entnahmen Lebenshaltung	€/ Betrieb		27.043	25.679	
3395	Nettoentnahmen	€/ nAK		57.228	30.607	

Vergleich der Rechtsformen
Unterstes Viertel nach Benchmarkingpunkten

Blatt 1 von 4

Kennzahl	Bezeichnung	Maßeinheit	Betriebe gesamt	Einzeluntern. Haupterwerb	Personen- gesellschaft.	Juristische Personen
0001	Betriebe	Anzahl	145	66	17	60
Faktorausstattung						
1006	Wirtschaftliche Betriebsgröße	€/ ha LF	1.860	1.461	1.633	1.883
1030	Landw. genutzte Fläche (LF)	ha / Betrieb	412,9	136,7	162,6	1.134,7
1033	dar. zugepachtete LF (Netto)	ha / Betrieb	319,4	95,9	131,1	902,3
1150	Ackerfläche	% LF	78,9	72,5	77,8	80,3
1160	Dauergrünland	% LF	20,6	27,3	22,2	19,1
1056	Ertragsmesszahl	EMZ / a	38	38	39	36
1110	Arbeitskräfte insgesamt	AK / Betrieb	9,14	2,39	3,38	27,92
1113	dar. Familienarbeitskräfte	FAK / Betrieb		1,49	2,13	
1120	Nicht entlohnte Arbeitskräfte	nAK / Betrieb		1,35	2,13	
1114	AK-Besatz	AK / 100 ha LF	2,21	1,75	2,08	2,46
1130	Lohnansatz	€/ Betrieb		38.675	57.352	
Produktionsstruktur						
1151	Ackerfläche (Anfang des Jahres)	ha AF / Betrieb	325,9	98,0	125,3	916,8
1210	dar. Getreide (ohne Körnermais)	% AF	54,7	62,1	62,0	50,9
1230	dar. Ölfrüchte, Hülsenfr., Faserpflanzen	% AF	20,3	20,1	19,9	20,0
1237	dar. Winterraps	% AF	19,3	18,6	19,0	18,3
1240	dar. Kartoffeln	% AF	0,8	0,3	0,2	0,8
1250	dar. Zuckerrüben	% AF	1,2	1,2	0,9	1,1
1271	dar. Silomais	% AF	11,1	4,8	7,5	13,6
1275	dar. sonst. Ackerfutter	% AF	8,7	8,8	9,5	10,2
1284	dar. nachwachs. Rohstoffe / Energiepflanzen	% AF	0,2	0,0	0,0	0,2
1300	Viehbesatz	VE / 100 ha LF	70,8	58,4	57,7	66,5
1330	dar. Rinder	VE / 100 ha LF	49,3	38,6	43,5	52,2
1335	dar. Milchkühe	VE / 100 ha LF	26,2	13,6	21,9	29,8
1336	dar. Mutter- und Ammenkühe	VE / 100 ha LF	3,4	7,8	4,4	2,2
1339	dar. Jung- und Mastvieh	VE / 100 ha LF	13,4	11,7	13,0	13,8
1350	dar. Schweine	VE / 100 ha LF	18,6	13,2	9,6	12,9
1351	dar. Mastschweine und Läufer	VE / 100 ha LF	13,7	11,1	5,3	9,5
1352	dar. Zuchtsauen	VE / 100 ha LF	1,3	0,7	1,8	1,0
1340	dar. Schafe	VE / 100 ha LF	0,9	3,0	3,1	0,3
1320	dar. Pferde	VE / 100 ha LF	0,2	0,4	1,4	0,0
1391	Rauhfuttermittelverzehr	GV / Betrieb	209,1	57,7	78,5	597,2
Erträge, Leistungen, Preise						
1411	Getreide (ohne Körnermais)	dt / ha	57	54	52	57
1420	dar. Weizen	dt / ha	64	62	58	65
1426	dar. Wintergerste	dt / ha	52	48	48	54
1427	dar. Sommergerste	dt / ha	45	43	40	47
1433	dar. Roggen	dt / ha	52	46	46	49
1434	dar. Triticale	dt / ha	55	53	62	55
1465	Raps	dt / ha	36	34	34	36
1472	Kartoffeln	dt / ha	209	160	100	234
1473	Zuckerrüben	dt / ha	494	517	577	530
1631	Milchleistung (4 % Fett)	kg / Kuh	8.498	7.213	7.721	8.740
1632	Milchleistung (nat. Fettgehalt)	kg / Kuh	8.424	6.695	7.226	8.728
1612	Lebend geborene Ferkel	Ferkel / Sau	26	26	26	26
1511	Getreideerlös insges. (netto; o. Körnermais)	€/ dt	16,93	16,08	16,74	17,63
1520	Weizenerlös (netto)	€/ dt	17,84	17,37	17,66	18,58
1526	Wintergersteerlös (netto)	€/ dt	15,56	14,74	13,90	15,89
1527	Sommergersteerlös (netto)	€/ dt	20,03	17,56	16,74	20,95
1533	Roggenerlös (netto)	€/ dt	13,06	12,37	13,97	14,14
1534	Triticaleerlös (netto)	€/ dt	15,21	12,95	14,00	16,06
1565	Rapselerlös (netto)	€/ dt	40,19	37,89	38,23	40,92
1572	Kartoffelerlös (netto)	€/ dt	19,09	19,42	21,62	18,34
1573	Zuckerrübenerlös (netto)	€/ dt	5,29	5,01	5,20	5,56
1731	Milcherlös (netto bei 4 % Fett)	€/ dt	38,29	36,61	37,74	38,26
1732	Milcherlös (netto bei nat. Fettgehalt)	€/ dt	38,62	39,41	40,33	38,31

Vergleich der Rechtsformen
Unterstes Viertel nach Benchmarkingpunkten

Blatt 2 von 4

Kennzahl	Bezeichnung	Maßeinheit	Betriebe gesamt	Einzeluntern. Haupterwerb	Personen- gesellsch.	Juristische Personen
0001	Betriebe	Anzahl	145	66	17	60
Bilanz						
2000	Summe Aktiva (Bilanzvermögen)	€/ Betrieb	1.948.563	606.510	745.534	5.539.235
2000	Summe Aktiva (Bilanzvermögen)	€/ ha LF	4.719	4.437	4.586	4.882
2100	Sachanlagen gesamt	€/ ha LF	3.077	3.336	3.252	3.109
2111	dar. Boden	€/ ha LF	1.348	1.696	891	1.131
2115	dar. Gebäude, baul. Anlagen	€/ ha LF	670	698	792	771
2120	dar. techn. Anlagen u. Maschinen	€/ ha LF	836	849	1.015	955
2130	dar. andere Anlagen insges.	€/ ha LF	109	60	172	124
2160	dar. Anlagen im Bau, Anzahlungen	€/ ha LF	110	21	368	128
2200	Finanzanlagen	€/ ha LF	130	39	38	143
2211	dar. Anteile an verbund. Untern.	€/ ha LF	26	0	0	29
2213	dar. Beteiligungen	€/ ha LF	59	37	28	67
2300	Tiervermögen	€/ ha LF	406	330	371	410
2320	dar. Rinder	€/ ha LF	341	270	305	368
2330	dar. Schweine	€/ ha LF	54	33	28	37
2400	Umlaufvermögen (ohne Tiere)	€/ ha LF	1.076	680	870	1.188
2410	dav. Vorräte	€/ ha LF	518	423	407	540
2412	dar. Feldinventar	€/ ha LF	254	347	362	212
2420	dav. Finanzumlaufvermögen	€/ ha LF	557	257	463	647
2431	dar. Forderungen aus Liefer. u. Leist.	€/ ha LF	173	51	320	183
2450	dar. Bank, Kasse	€/ ha LF	208	78	39	275
9041	Eigenkapital (+ 50% Sonderposten)	€/ ha LF	2.242	2.513	1.755	2.503
3600	dar. Geschäftsguth., gez. Kapital	€/ ha LF	114	0	0	146
3140	Sonderposten gesamt	€/ ha LF	123	177	243	167
3400	Rückstellungen	€/ ha LF	81	34	30	92
3500	Verbindlichkeiten	€/ ha LF	2.296	1.786	2.638	2.163
3510	dar. geg. Kreditinstituten	€/ ha LF	1.567	1.373	2.121	1.486
3521	dar. aus Lieferungen u. Leistungen	€/ ha LF	236	261	464	214
9280	Anlagenintensität	%	56	62	66	57
9281	Veralterungsgrad abnutzbares Anlagenverm.	%	37	34	42	40
9292	Fremdkapitaldeckung II	%	105	105	90	120
Investitionen, Finanzierung						
8300	Bruttoinvestitionen	€/ ha LF	498	356	759	546
8231	Zugang Boden	€/ ha LF	53	73	8	48
8232	Zugang Wirtschaftsgeb.u.baul. Anl.	€/ ha LF	34	23	5	41
8251	Zugang Anlagen im Bau, Anzahlung	€/ ha LF	114	32	317	186
8241	Zugang techn. Anlagen u. Masch.	€/ ha LF	247	184	385	230
2800	Veränderung Tiervermögen	€/ ha LF	8	4	10	1
8400	Nettoinvestitionen	€/ ha LF	223	59	413	261
8401	Nettoinvestitionen	€/ AK	10.070	3.350	19.909	10.625
8404	Veränderung Sachanlageverm. (o. Boden)	%	10	-2	20	13
9314	Nettoverbindlichkeiten	€/ ha LF	1.739	1.529	2.175	1.516
9315	Veränd. Nettoverbindlichkeiten	€/ ha LF	267	144	441	215
9318	Tilg.von Verbindlk.ges.(incl.Verm.auseinand.)	€/ ha LF	265	222	249	279
2920	Veränd. Finanzumlaufvermögen	€/ ha LF	-98	-84	-32	-71
3822	Veränderung Sonder-AfA	€/ ha LF	-3	-14	-4	0

Vergleich der Rechtsformen
Unterstes Viertel nach Benchmarkingpunkten

Blatt 3 von 4

Kennzahl	Bezeichnung	Maßeinheit	Betriebe gesamt	Einzeluntern. Haupterwerb	Personen- gesellschaftsch.	Juristische Personen
0001	Betriebe	Anzahl	145	66	17	60
Gewinn- und Verlustrechnung						
Ertrag						
4010	Umsatzerlöse	€/ ha LF	2.038	1.422	1.545	2.249
4100	dar. landwirtschaftl. Pflanzenprod.	€/ ha LF	623	522	630	634
4112	dar. Getreide (ohne Körnermais)	€/ ha LF	294	302	293	292
4120	dar. Öfr., Hülsenfr., Faserpfl.	€/ ha LF	220	176	194	223
4130	dar. Kartoffeln	€/ ha LF	30	2	2	34
4140	dar. Zuckerrüben	€/ ha LF	25	22	21	26
4173	dar. nachwachs. Rohstoffe / Energiepfl.	€/ ha LF	1	0	0	4
4200	dar. Tierproduktion	€/ ha LF	1.250	746	884	1.328
4220	dar. Rinder	€/ ha LF	124	127	95	149
4230	dar. Milch	€/ ha LF	836	353	621	973
4240	dar. Schweine	€/ ha LF	260	188	117	187
4260	dar. Geflügel, Eier	€/ ha LF	18	49	4	10
4300	dar. Obst, Weinbau	€/ ha LF	2	14	0	0
4360	dar. Nebenbetr., Handel, Dienstleist.	€/ ha LF	162	138	27	278
4368	dar. Lohnarbeit, Masch.miete	€/ ha LF	21	38	18	34
4400	Bestandsveränderungen	€/ ha LF	5	21	14	-4
4500	Sonst. betr. Erträge	€/ ha LF	590	543	647	658
4510	dar. Zulagen u. Zuschüsse	€/ ha LF	432	417	512	478
4660	dar. betriebsbezogene Zahlungen	€/ ha LF	368	381	430	374
4670	dar. entkoppelte Betriebsprämie	€/ ha LF	303	309	308	305
4680	dar. Ausgleichszulage	€/ ha LF	20	17	27	24
4690	dar. für umweltger. Agrarprod.	€/ ha LF	39	50	44	40
4698	dar. sonstige Zuschüsse	€/ ha LF	1	2	0	1
4600	dar. produktbezogene Zahlungen	€/ ha LF	4	0	0	3
4610	dar. Beihilfen pflanzl. Prod.	€/ ha LF	0	0	0	0
4640	dar. Prämien Tierprod.	€/ ha LF	3	0	0	3
4520	dar. aufwandsbezogene Zahlungen	€/ ha LF	60	36	81	101
4560	dar. Agrardieselerstattung	€/ ha LF	27	20	31	28
4550	dar. Investitionszuschüsse	€/ ha LF	30	14	28	68
4722	dar. Mieten u. Pachten	€/ ha LF	17	6	51	24
4725	dar. zeitraumzugehörige Ust.	€/ ha LF	2	4	10	0
4900	dar. zeitraumfremde Erträge	€/ ha LF	73	47	31	87
Aufwand						
5100	Materialaufwand	€/ ha LF	1.299	954	973	1.391
5110	dar. Pflanzenproduktion	€/ ha LF	375	333	341	375
5111	dar. Saat- u. Pflanzgut	€/ ha LF	79	56	74	82
5112	dar. Düngemittel	€/ ha LF	138	135	152	138
5113	dar. Pflanzenschutz	€/ ha LF	107	105	103	103
5210	dar. Tierproduktion	€/ ha LF	547	323	292	579
5211	dar. Tierzukauf	€/ ha LF	97	96	22	83
5280	dar. Futtermittelzukauf	€/ ha LF	335	159	183	360
5292	dar. Tierarzt	€/ ha LF	51	27	33	60
5293	dar. Besamung	€/ ha LF	14	8	13	16
5294	dar. sonst. bezogene Leist. Tierprod.	€/ ha LF	31	18	20	36
5330	dar. Nebenbetr., Handel, Dienstleist.	€/ ha LF	48	26	21	86
5350	dar. sonst. Materialaufwand	€/ ha LF	332	271	319	345
5352	dar. Heizmat., Strom	€/ ha LF	71	42	42	82
5354	dar. Wasser, Abwasser	€/ ha LF	6	7	7	7
5355	dar. Treib- u. Schmierstoffe	€/ ha LF	151	128	167	165
5357	dar. Lohnarbeit, Masch.miete	€/ ha LF	73	80	86	61

Vergleich der Rechtsformen
Unterstes Viertel nach Benchmarkingpunkten

Blatt 4 von 4

Kennzahl	Bezeichnung	Maßeinheit	Betriebe gesamt	Einzeluntern. Haupterwerb	Personen- gesellsch.	Juristische Personen
0001	Betriebe	Anzahl	145	66	17	60
Aufwand						
5500	Personalaufwand (ohne BUV)	€/ ha LF	458	147	177	597
5501	Personalaufwand (ohne BUV)	€/ eAK	23.333	19.311	23.067	24.245
5600	Betriebswirtschaftliche AfA	€/ ha LF	242	260	296	249
5636	dar. Wirtschaftsgeb. u. baul. Anl.	€/ ha LF	59	55	67	62
5642	dar. Maschinen u. Geräte	€/ ha LF	107	130	155	104
5641	dar. Betriebsvorrichtungen	€/ ha LF	39	50	28	47
5700	Sonst. betriebl. Aufwand	€/ ha LF	541	501	536	587
5710	dar. Unterhaltung	€/ ha LF	209	179	178	218
5715	dar. Gebäude u. baul. Anlagen	€/ ha LF	66	61	25	65
5720	dar. techn. Anl., Masch., Fuhrp.	€/ ha LF	141	115	127	152
5730	dar. Betriebsversicherung	€/ ha LF	72	80	82	73
5731	dar. betriebliche Unfallversicherung	€/ ha LF	22	22	19	22
5742	dar. Pachten	€/ ha LF	116	95	93	119
5765	Pachtpreis / ha Pachtfläche	€/ ha	147	136	128	147
5764	dar. zeitraumzugehörige Vorsteuer	€/ ha LF	2	5	10	0
5770	dar. zeitraumfremder Aufwand	€/ ha LF	16	36	9	11
Unternehmensergebnis						
6000	Betriebsergebnis	€/ ha LF	101	124	225	89
4000	Betriebliche Erträge	€/ ha LF	2.634	1.986	2.206	2.907
5000	Betriebliche Aufwendungen	€/ ha LF	2.533	1.862	1.981	2.818
7000	Finanzergebnis	€/ ha LF	-64	-55	-78	-61
7230	dar. Zinsaufwand	€/ ha LF	71	58	81	69
7600	Außerordentliches Ergebnis	€/ ha LF	-2	2	-1	-2
7800	Steuern vom Einkommen u. Ertrag	€/ ha LF	7	0	0	11
7900	Sonstige Steuern	€/ ha LF	8	10	6	7
7910	Unternehmensertrag	€/ ha LF	2.651	1.991	2.213	2.924
7920	Unternehmensaufwand vor Steuern	€/ ha LF	2.623	1.930	2.073	2.905
Rentabilität						
9000	Gewinn/Jahresübersch. vor Steuern	€/ Betrieb	11.327	8.358	22.781	22.399
9000	Gewinn/Jahresübersch. vor Steuern	€/ ha LF	27	61	140	20
9004	Ordentliches Ergebnis	€/ Betrieb	-11.742	6.008	19.366	-61.480
9004	Ordentliches Ergebnis	€/ ha LF	-28	44	119	-54
9006	Gewinn + Personalaufwand (ohne BUV)	€/ AK	21.917	11.932	15.256	25.047
9007	Ordentliches Ergeb. + Personalaufw. (o. BUV)	€/ AK	19.392	10.949	14.244	22.043
9008	Ordentliches Ergeb. + Personalaufw. (o. BUV)	€/ ha LF	429	191	296	542
9071	Betriebseinkommen	€/ ha LF	639	367	517	756
9073	Relative Faktorentlohnung	%	78,8	54,0	63,6	84,7
9103	Ordentliche Rentabilitätsrate	%	-3,8	-12,0	-10,6	-1,9
9120	Gesamtkapitalrentabilität	%	-0,6	-4,1	-3,5	0,3
9131	Eigenkapitalrentabilität (ohne Boden)	%	0,0	0,0	0,0	0,0
Liquidität / Stabilität						
9601	Liquidität 1. Grades	%	38	19	5	47
9221	Cashflow I	€/ ha LF	265	291	449	322
9223	Cashflow III (zur Neufinanzierung verfügbar)	€/ ha LF	-44	-39	94	44
9240	Kapitaldienst	€/ ha LF	336	280	323	348
9231	Langfristige Kapitaldienstgrenze	€/ ha LF	-29	-129	-29	4
9232	Mittelfristige Kapitaldienstgrenze	€/ ha LF	32	-74	39	69
9233	Kurzfristige Kapitaldienstgrenze	€/ ha LF	213	131	268	254
9241	Ausschöpf. d. langfr. Kapitaldienstgr.	%	<Null	<Null	<Null	7.791
9242	Ausschöpf. d. mittelfr. Kapitaldienstgr.	%	1.058	<Null	819	503
9243	Ausschöpf. d. kurzfr. Kapitaldienstgr.	%	158	214	121	137
9270	Eigenkapitalquote	%	48	57	38	51
9230	Eigenkapitalveränderung	€/ ha LF	-36	-71	-17	28
9239	Bereinigte Eigenkapitalveränderung	€/ ha LF	-100	-187	-102	-65
9238	Bereinigte Eigenkapitalveränderung	€/ AK	-4.519	-10.675	-4.932	-2.638
Unternehmerfamilie						
9502	Gesamteinkommen	€/ Betrieb		13.966	28.525	
9503	Verfügbares Einkommen	€/ Betrieb		1.362	16.479	
3210	Entnahmen Lebenshaltung	€/ Betrieb		17.420	23.628	
3395	Nettoentnahmen	€/ nAK		12.850	9.837	

**Einzelunternehmen und Personengesellschaften (Natürliche Personen)
untergliedert nach "Standardoutput je Betrieb" (SO)**

Blatt 1 von 4

Kennzahl	Bezeichnung	Maßeinheit	Betriebe gesamt	50 T€bis 100 T€ SO	>100 T€bis 250 T€ SO	über 250 T€ SO
0001	Betriebe	Anzahl	331	35	111	173
Faktorausstattung						
1006	Wirtschaftliche Betriebsgröße	€/ ha LF	1.865	916	1.263	2.155
1030	Landw. genutzte Fläche (LF)	ha / Betrieb	191,3	83,9	141,9	255,1
1033	dar. zugepachtete LF (Netto)	ha / Betrieb	130,4	52,1	91,9	178,1
1150	Ackerfläche	% LF	77,8	49,6	75,4	80,9
1160	Dauergrünland	% LF	21,9	50,4	24,5	18,7
1056	Ertragsmesszahl	EMZ / a	40	34	38	41
1110	Arbeitskräfte insgesamt	AK / Betrieb	3,33	1,30	2,06	4,69
1113	dar. Familienarbeitskräfte	FAK / Betrieb	1,71	1,09	1,55	1,97
1120	Nicht entlohnte Arbeitskräfte	nAK / Betrieb	1,57	1,07	1,44	1,78
1114	AK-Besatz	AK / 100 ha LF	1,74	1,54	1,45	1,84
1130	Lohnansatz	€/ Betrieb	44.664	31.635	40.909	50.359
Produktionsstruktur						
1151	Ackerfläche (Anfang des Jahres)	ha AF / Betrieb	147,7	39,8	106,9	204,7
1210	dar. Getreide (ohne Körnermais)	% AF	56,5	51,8	62,4	54,8
1230	dar. Ölrüchte, Hülsenfr., Faserpflanzen	% AF	20,4	19,0	22,5	19,8
1237	dar. Winterraps	% AF	19,0	15,1	20,4	18,7
1240	dar. Kartoffeln	% AF	0,2	0,4	0,2	0,2
1250	dar. Zuckerrüben	% AF	1,6	1,1	1,7	1,6
1271	dar. Silomais	% AF	9,2	3,5	3,6	11,4
1275	dar. sonst. Ackerfutter	% AF	8,0	19,6	8,6	7,1
1284	dar. nachwachs. Rohstoffe / Energiepflanzen	% AF	0,1	0,0	0,0	0,1
1300	Viehbesatz	VE / 100 ha LF	64,4	43,7	39,7	74,6
1330	dar. Rinder	VE / 100 ha LF	49,5	32,7	34,1	56,1
1335	dar. Milchkühe	VE / 100 ha LF	25,9	2,8	10,7	33,1
1336	dar. Mutter- und Ammenkühe	VE / 100 ha LF	4,7	15,6	8,6	2,3
1339	dar. Jung- und Mastvieh	VE / 100 ha LF	13,9	10,0	10,3	15,4
1350	dar. Schweine	VE / 100 ha LF	10,8	0,7	2,3	14,6
1351	dar. Mastschweine und Läufer	VE / 100 ha LF	8,3	0,7	1,7	11,2
1352	dar. Zuchtsauen	VE / 100 ha LF	0,7	0,0	0,3	0,9
1340	dar. Schafe	VE / 100 ha LF	0,9	8,0	2,0	0,1
1320	dar. Pferde	VE / 100 ha LF	0,3	1,3	0,4	0,2
1391	Rauhfuttermittelverzehrer	GV / Betrieb	97,3	35,6	51,9	143,7
Erträge, Leistungen, Preise						
1411	Getreide (ohne Körnermais)	dt / ha	60	53	56	61
1420	dar. Weizen	dt / ha	67	66	65	68
1426	dar. Wintergerste	dt / ha	55	55	54	56
1427	dar. Sommergerste	dt / ha	47	40	44	50
1433	dar. Roggen	dt / ha	54	26	46	58
1434	dar. Triticale	dt / ha	54	41	49	56
1465	Raps	dt / ha	36	37	34	37
1472	Kartoffeln	dt / ha	248	162	179	272
1473	Zuckerrüben	dt / ha	582	521	541	599
1631	Milchleistung (4 % Fett)	kg / Kuh	8.728	5.612	7.238	8.919
1632	Milchleistung (nat. Fettgehalt)	kg / Kuh	8.467	5.484	6.890	8.669
1612	Lebend geborene Ferkel	Ferkel / Sau	30		17	32
1511	Getreideerlös insges.(netto; o. Körnermais)	€/ dt	16,99	17,04	16,50	17,18
1520	Weizenerlös (netto)	€/ dt	18,09	17,68	17,74	18,22
1526	Wintergersteerlös (netto)	€/ dt	15,47	15,17	14,64	15,87
1527	Sommergersteerlös (netto)	€/ dt	18,35	23,52	17,70	18,54
1533	Roggenerlös (netto)	€/ dt	12,97	16,69	13,08	12,84
1534	Triticaleerlös (netto)	€/ dt	14,66	16,09	14,67	14,61
1565	Rapselerlös (netto)	€/ dt	38,74	39,47	37,69	39,08
1572	Kartoffelerlös (netto)	€/ dt	21,89	53,43	33,77	20,42
1573	Zuckerrübenerlös (netto)	€/ dt	4,95	5,19	4,92	4,95
1731	Milcherlös (netto bei 4 % Fett)	€/ dt	39,15	37,88	38,44	39,23
1732	Milcherlös (netto bei nat. Fettgehalt)	€/ dt	40,35	38,80	40,36	40,35

Einzelunternehmen und Personengesellschaften (Natürliche Personen)
untergliedert nach "Standardoutput je Betrieb" (SO)

Blatt 2 von 4

Kennzahl	Bezeichnung	Maßeinheit	Betriebe gesamt	50 T€ bis 100 T€ SO	>100 T€ bis 250 T€ SO	über 250 T€ SO
0001	Betriebe	Anzahl	331	35	111	173
Bilanz						
2000	Summe Aktiva (Bilanzvermögen)	€/ Betrieb	1.003.844	341.923	643.816	1.421.214
2000	Summe Aktiva (Bilanzvermögen)	€/ ha LF	5.247	4.077	4.537	5.572
2100	Sachanlagen gesamt	€/ ha LF	3.797	3.079	3.541	3.926
2111	dar. Boden	€/ ha LF	1.707	1.533	1.748	1.688
2115	dar. Gebäude, baul. Anlagen	€/ ha LF	786	800	714	811
2120	dar. techn. Anlagen u. Maschinen	€/ ha LF	1.139	597	906	1.261
2130	dar. andere Anlagen insges.	€/ ha LF	74	82	65	77
2160	dar. Anlagen im Bau, Anzahlungen	€/ ha LF	72	32	79	73
2200	Finanzanlagen	€/ ha LF	74	30	47	87
2211	dar. Anteile an verbund. Untern.	€/ ha LF	0	0	0	0
2213	dar. Beteiligungen	€/ ha LF	61	30	45	69
2300	Tiervermögen	€/ ha LF	381	281	259	431
2320	dar. Rinder	€/ ha LF	342	224	236	387
2330	dar. Schweine	€/ ha LF	25	1	6	34
2400	Umlaufvermögen (ohne Tiere)	€/ ha LF	935	654	654	1.057
2410	dav. Vorräte	€/ ha LF	428	279	389	454
2412	dar. Feldinventar	€/ ha LF	380	252	357	399
2420	dav. Finanzumlaufvermögen	€/ ha LF	507	375	265	603
2431	dar. Forderungen aus Liefer. u. Leist.	€/ ha LF	154	69	48	199
2450	dar. Bank, Kasse	€/ ha LF	205	234	117	234
9041	Eigenkapital (+ 50% Sonderposten)	€/ ha LF	3.262	3.180	3.182	3.274
3600	dar. Geschäftsguth., gez. Kapital	€/ ha LF	0	0	0	0
3140	Sonderposten gesamt	€/ ha LF	223	142	166	252
3400	Rückstellungen	€/ ha LF	51	46	43	54
3500	Verbindlichkeiten	€/ ha LF	1.809	771	1.201	2.108
3510	dar. geg. Kreditinstituten	€/ ha LF	1.457	543	942	1.713
3521	dar. aus Lieferungen u. Leistungen	€/ ha LF	208	95	163	233
9280	Anlagenintensität	%	62	62	66	61
9281	Veralterungsgrad abnutzbares Anlagenverm.	%	39	35	38	40
9292	Fremdkapitaldeckung II	%	135	191	147	130
Investitionen, Finanzierung						
8300	Bruttoinvestitionen	€/ ha LF	578	244	551	613
8231	Zugang Boden	€/ ha LF	71	0	67	78
8232	Zugang Wirtschaftsgeb.u.baul. Anl.	€/ ha LF	53	49	29	62
8251	Zugang Anlagen im Bau, Anzahlung	€/ ha LF	125	32	120	133
8241	Zugang techn. Anlagen u. Masch.	€/ ha LF	282	115	293	290
2800	Veränderung Tiervermögen	€/ ha LF	6	-10	4	8
8400	Nettoinvestitionen	€/ ha LF	222	-20	245	232
8401	Nettoinvestitionen	€/ AK	12.748	-1.315	16.861	12.640
8404	Veränderung Sachanlageverm. (o. Boden)	%	8	-1	10	8
9314	Nettoverbindlichkeiten	€/ ha LF	1.302	396	935	1.505
9315	Veränd. Nettoverbindlichkeiten	€/ ha LF	96	-94	165	85
9318	Tilg.von Verbindk.ges.(incl.Verm.auseinand.)	€/ ha LF	261	132	207	290
2920	Veränd. Finanzumlaufvermögen	€/ ha LF	-13	91	-58	-4
3822	Veränderung Sonder-AfA	€/ ha LF	-7	-6	-10	-6

Einzelunternehmen und Personengesellschaften (Natürliche Personen)
untergliedert nach "Standardoutput je Betrieb" (SO)

Blatt 3 von 4

Kennzahl	Bezeichnung	Maßeinheit	Betriebe gesamt	50 T€bis 100 T€ SO	>100 T€bis 250 T€ SO	über 250 T€ SO
0001	Betriebe	Anzahl	331	35	111	173
Gewinn- und Verlustrechnung						
Ertrag						
4010	Umsatzerlöse	€/ ha LF	2.034	705	1.254	2.413
4100	dar. landwirtschaftl. Pflanzenprod.	€/ ha LF	679	367	646	717
4112	dar. Getreide (ohne Körnermais)	€/ ha LF	357	196	384	362
4120	dar. Ölf., Hülsenfr., Faserpfl.	€/ ha LF	210	112	204	220
4130	dar. Kartoffeln	€/ ha LF	7	3	4	8
4140	dar. Zuckerrüben	€/ ha LF	35	14	33	37
4173	dar. nachwachs. Rohstoffe / Energiepfl.	€/ ha LF	1	0	0	1
4200	dar. Tierproduktion	€/ ha LF	1.197	285	486	1.519
4220	dar. Rinder	€/ ha LF	130	155	121	130
4230	dar. Milch	€/ ha LF	878	58	303	1.147
4240	dar. Schweine	€/ ha LF	134	5	22	184
4260	dar. Geflügel, Eier	€/ ha LF	41	16	14	52
4300	dar. Obst, Weinbau	€/ ha LF	22	0	25	22
4360	dar. Nebenbetr., Handel, Dienstleist.	€/ ha LF	126	52	82	146
4368	dar. Lohnarbeit, Masch.miete	€/ ha LF	26	35	33	23
4400	Bestandsveränderungen	€/ ha LF	11	-1	8	12
4500	Sonst. betr. Erträge	€/ ha LF	666	693	581	692
4510	dar. Zulagen u. Zuschüsse	€/ ha LF	491	572	443	501
4660	dar. betriebsbezogene Zahlungen	€/ ha LF	389	499	396	376
4670	dar. entkoppelte Betriebsprämie	€/ ha LF	309	307	311	308
4680	dar. Ausgleichszulage	€/ ha LF	19	41	23	16
4690	dar. für umweltger. Agrarprod.	€/ ha LF	51	148	59	41
4698	dar. sonstige Zuschüsse	€/ ha LF	1	0	1	1
4600	dar. produktbezogene Zahlungen	€/ ha LF	2	1	3	1
4610	dar. Beihilfen pflanzl. Prod.	€/ ha LF	1	0	0	1
4640	dar. Prämien Tierprod.	€/ ha LF	1	1	3	0
4520	dar. aufwandsbezogene Zahlungen	€/ ha LF	100	72	44	123
4560	dar. Agrardieselerstattung	€/ ha LF	25	18	19	27
4550	dar. Investitionszuschüsse	€/ ha LF	73	51	20	94
4722	dar. Mieten u. Pachten	€/ ha LF	14	16	14	13
4725	dar. zeitraumzugehörige Ust.	€/ ha LF	27	16	6	35
4900	dar. zeitraumfremde Erträge	€/ ha LF	45	33	65	40
Aufwand						
5100	Materialaufwand	€/ ha LF	1.150	457	711	1.358
5110	dar. Pflanzenproduktion	€/ ha LF	364	176	322	393
5111	dar. Saat- u. Pflanzgut	€/ ha LF	70	28	63	75
5112	dar. Düngemittel	€/ ha LF	149	73	133	161
5113	dar. Pflanzenschutz	€/ ha LF	110	45	100	118
5210	dar. Tierproduktion	€/ ha LF	453	80	126	598
5211	dar. Tierzukauf	€/ ha LF	74	22	16	98
5280	dar. Futtermittelzukauf	€/ ha LF	278	30	62	374
5292	dar. Tierarzt	€/ ha LF	40	10	14	51
5293	dar. Besamung	€/ ha LF	14	2	6	18
5294	dar. sonst. bezogene Leist. Tierprod.	€/ ha LF	26	8	12	32
5330	dar. Nebenbetr., Handel, Dienstleist.	€/ ha LF	21	4	24	21
5350	dar. sonst. Materialaufwand	€/ ha LF	311	197	238	345
5352	dar. Heizmat., Strom	€/ ha LF	55	17	28	67
5354	dar. Wasser, Abwasser	€/ ha LF	7	4	5	8
5355	dar. Treib- u. Schmierstoffe	€/ ha LF	140	102	115	151
5357	dar. Lohnarbeit, Masch.miete	€/ ha LF	96	71	84	102

Einzelunternehmen und Personengesellschaften (Natürliche Personen)
untergliedert nach "Standardoutput je Betrieb" (SO)

Blatt 4 von 4

Kennzahl	Bezeichnung	Maßeinheit	Betriebe gesamt	50 T€bis 100 T€ SO	>100 T€bis 250 T€ SO	über 250 T€ SO
0001	Betriebe	Anzahl	331	35	111	173
Aufwand						
5500	Personalaufwand (ohne BUV)	€/ ha LF	206	41	94	259
5501	Personalaufwand (ohne BUV)	€/ eAK	22.400	15.137	21.196	22.683
5600	Betriebswirtschaftliche AfA	€/ ha LF	293	216	251	313
5636	dar. Wirtschaftsgeb. u. baul. Anl.	€/ ha LF	63	58	55	67
5642	dar. Maschinen u. Geräte	€/ ha LF	154	128	157	154
5641	dar. Betriebsvorrichtungen	€/ ha LF	44	6	15	57
5700	Sonst. betriebl. Aufwand	€/ ha LF	561	392	437	618
5710	dar. Unterhaltung	€/ ha LF	171	126	139	186
5715	dar. Gebäude u. baul. Anlagen	€/ ha LF	42	39	37	45
5720	dar. techn. Anl., Masch., Fuhrp.	€/ ha LF	125	84	96	138
5730	dar. Betriebsversicherung	€/ ha LF	74	65	69	77
5731	dar. betriebliche Unfallversicherung	€/ ha LF	21	19	19	22
5742	dar. Pachten	€/ ha LF	113	56	92	125
5765	Pachtpreis / ha Pachtfläche	€/ ha	168	93	139	184
5764	dar. zeitraumzugehörige Vorsteuer	€/ ha LF	22	26	6	27
5770	dar. zeitraumfremder Aufwand	€/ ha LF	31	12	35	31
Unternehmensergebnis						
6000	Betriebsergebnis	€/ ha LF	502	291	350	571
4000	Betriebliche Erträge	€/ ha LF	2.711	1.397	1.844	3.118
5000	Betriebliche Aufwendungen	€/ ha LF	2.210	1.106	1.494	2.548
7000	Finanzergebnis	€/ ha LF	-51	-23	-29	-61
7230	dar. Zinsaufwand	€/ ha LF	56	25	33	67
7600	Außerordentliches Ergebnis	€/ ha LF	-3	0	-5	-3
7800	Steuern vom Einkommen u. Ertrag	€/ ha LF	0	0	0	0
7900	Sonstige Steuern	€/ ha LF	9	5	12	9
7910	Unternehmensertrag	€/ ha LF	2.718	1.400	1.849	3.126
7920	Unternehmensaufwand vor Steuern	€/ ha LF	2.280	1.136	1.545	2.628
Rentabilität						
9000	Gewinn/Jahresübersch. vor Steuern	€/ Betrieb	83.807	22.130	43.142	127.034
9000	Gewinn/Jahresübersch. vor Steuern	€/ ha LF	438	264	304	498
9004	Ordentliches Ergebnis	€/ Betrieb	81.409	20.356	39.235	125.372
9004	Ordentliches Ergebnis	€/ ha LF	426	243	277	492
9006	Gewinn + Personalaufwand (ohne BUV)	€/ AK	37.013	19.751	27.344	41.175
9007	Ordentliches Ergeb. + Personalaufw. (o. BUV)	€/ AK	36.293	18.382	25.451	40.820
9008	Ordentliches Ergeb. + Personalaufw. (o. BUV)	€/ ha LF	632	284	370	751
9071	Betriebseinkommen	€/ ha LF	814	366	507	957
9073	Relative Faktorentlohnung	%	110,5	61,0	81,1	122,4
9103	Ordentliche Rentabilitätsrate	%	7,1	-9,6	-0,6	9,4
9120	Gesamtkapitalrentabilität	%	4,7	-2,7	0,5	6,5
9131	Eigenkapitalrentabilität (ohne Boden)	%	8,7	0,0	0,0	14,8
Liquidität / Stabilität						
9601	Liquidität 1. Grades	%	66	138	45	70
9221	Cashflow I	€/ ha LF	776	510	586	863
9223	Cashflow III (zur Neufinanzierung verfügbar)	€/ ha LF	254	158	165	292
9240	Kapitaldienst	€/ ha LF	317	157	240	357
9231	Langfristige Kapitaldienstgrenze	€/ ha LF	202	-58	12	288
9232	Mittelfristige Kapitaldienstgrenze	€/ ha LF	266	0	67	355
9233	Kurzfristige Kapitaldienstgrenze	€/ ha LF	495	158	262	602
9241	Ausschöpf. d. langfr. Kapitaldienstgr.	%	156	<Null	2.043	124
9242	Ausschöpf. d. mittelfr. Kapitaldienstgr.	%	119	<Null	358	100
9243	Ausschöpf. d. kurzfr. Kapitaldienstgr.	%	64	100	92	59
9270	Eigenkapitalquote	%	62	78	70	59
9230	Eigenkapitalveränderung	€/ ha LF	112	37	72	133
9239	Bereinigte Eigenkapitalveränderung	€/ ha LF	147	-83	-21	222
9238	Bereinigte Eigenkapitalveränderung	€/ AK	8.422	-5.377	-1.473	12.080
Unternehmerfamilie						
9502	Gesamteinkommen	€/ Betrieb	88.617	27.946	46.158	132.810
9503	Verfügbares Einkommen	€/ Betrieb	60.428	18.589	29.802	91.537
3210	Entnahmen Lebenshaltung	€/ Betrieb	24.457	15.017	20.696	29.415
3395	Nettoentnahmen	€/ nAK	33.724	19.234	22.919	42.090

Natürliche Personen

Einzelunternehmen im Haupterwerb

Betriebsformen

- Gesamt

Ackerbaubetriebe

- Oberstes und unterstes Viertel; Betriebstypen
- Getreidebaubetriebe untergliedert nach LF-Gruppen

Futterbaubetriebe

- Oberstes und unterstes Viertel; Betriebstypen
- Betriebsgröße (LF-Gruppen)
- Milchviehbetriebe nach Bestandsgröße Milchkühe

Verbundbetriebe

- Oberstes und unterstes Viertel
- Betriebstypen

Einzelunternehmen im Haupterwerb / Personengesellschaften

Pferdebetriebe

- Gesamt

Personengesellschaften

Betriebsformen

- Gesamt

Ackerbaubetriebe

- Oberstes und unterstes Viertel; Betriebstypen
- Getreidebaubetriebe untergliedert nach LF-Gruppen

Futterbaubetriebe

- Oberstes und unterstes Viertel; Betriebstypen
- Betriebsgröße (LF-Gruppen); Bestandsgröße Milchkühe

Verbundbetriebe

- Oberstes und unterstes Viertel; Betriebstypen

Betriebe untergliedert nach Betriebsformen

Blatt 1 von 4

Kennzahl	Bezeichnung	Maßeinheit	Betriebe gesamt	Ackerbau-betriebe	Futterbau-betriebe	Schaf-betriebe	Veredlungs-betriebe	Verbund-betriebe
0001	Betriebe	Anzahl	262	87	110	5	11	47
Faktorausstattung								
1006	Wirtschaftliche Betriebsgröße	€/ ha LF	1.679	1.139	2.189	828	2.879	1.626
1030	Landw. genutzte Fläche (LF)	ha / Betrieb	163,6	204,0	128,6	131,7	180,1	171,9
1033	dar. zugepachtete LF (Netto)	ha / Betrieb	105,3	133,5	85,1	105,9	84,9	105,2
1150	Ackerfläche	% LF	76,8	90,8	61,1	11,7	86,9	76,9
1160	Dauergrünland	% LF	22,9	9,2	38,8	88,3	13,0	22,8
1056	Ertragsmesszahl	EMZ / a	39	45	31	34	39	39
1110	Arbeitskräfte insgesamt	AK / Betrieb	2,66	2,00	2,80	1,75	3,05	3,02
1113	dar. Familienarbeitskräfte	FAK / Betrieb	1,58	1,36	1,70	1,31	1,48	1,77
1120	Nicht entlohnte Arbeitskräfte	nAK / Betrieb	1,40	1,19	1,51	1,28	1,35	1,56
1114	AK-Besatz	AK / 100 ha LF	1,62	0,98	2,18	1,33	1,70	1,76
1130	Lohnansatz	€/ Betrieb	40.458	35.589	43.161	36.371	40.622	43.947
Produktionsstruktur								
1151	Ackerfläche (Anfang des Jahres)	ha AF / Betrieb	124,7	184,7	77,8	12,0	149,2	132,3
1210	dar. Getreide (ohne Körnermais)	% AF	57,5	59,8	50,4	57,1	58,5	60,7
1230	dar. Ölfrüchte, Hülsenfr., Faserpflanzen	% AF	20,7	25,4	10,8	18,6	21,8	22,1
1237	dar. Winterraps	% AF	19,2	23,4	10,1	10,2	19,9	21,0
1240	dar. Kartoffeln	% AF	0,2	0,3	0,2	0,0	0,0	0,2
1250	dar. Zuckerrüben	% AF	1,5	2,3	0,2	0,0	0,6	1,6
1271	dar. Silomais	% AF	8,0	3,7	16,0	0,0	6,2	8,8
1275	dar. sonst. Ackerfutter	% AF	8,0	2,7	21,1	32,0	3,1	4,6
1284	dar. nachwachs. Rohstoffe / Energiepflanzen	% AF	0,1	0,0	0,0	0,0	0,0	0,0
1300	Viehbesatz	VE / 100 ha LF	57,7	8,4	100,6	52,5	210,9	55,7
1330	dar. Rinder	VE / 100 ha LF	43,7	7,5	98,3	1,2	8,5	41,0
1335	dar. Milchkühe	VE / 100 ha LF	19,8	0,0	49,4	0,0	0,0	18,5
1336	dar. Mutter- und Ammenkühe	VE / 100 ha LF	6,0	4,5	8,7	0,7	4,8	5,4
1339	dar. Jung- und Mastvieh	VE / 100 ha LF	12,7	2,1	28,6	0,1	2,5	11,9
1350	dar. Schweine	VE / 100 ha LF	10,3	0,5	0,8	0,0	161,5	12,7
1351	dar. Mastschweine und Läufer	VE / 100 ha LF	8,4	0,4	0,7	0,0	129,1	11,1
1352	dar. Zuchtsauen	VE / 100 ha LF	0,4	0,0	0,1	0,0	5,7	0,6
1340	dar. Schafe	VE / 100 ha LF	1,2	0,1	0,7	49,6	0,2	0,8
1320	dar. Pferde	VE / 100 ha LF	0,3	0,2	0,5	0,3	0,0	0,2
1391	Rauhfuttermittelverzehrer	GV / Betrieb	74,0	16,0	127,9	69,5	15,5	72,8
Erträge, Leistungen, Preise								
1411	Getreide (ohne Körnermais)	dt / ha	59	61	51	46	52	62
1420	dar. Weizen	dt / ha	66	68	60	50	62	67
1426	dar. Wintergerste	dt / ha	55	56	52	45	49	56
1427	dar. Sommergerste	dt / ha	47	47	45	43	55	52
1433	dar. Roggen	dt / ha	52	54	43		52	57
1434	dar. Triticale	dt / ha	51	52	49	45	40	65
1465	Raps	dt / ha	36	36	36	0	35	37
1472	Kartoffeln	dt / ha	260	289	225			175
1473	Zuckerrüben	dt / ha	574	567	430		700	607
1631	Milchleistung (4 % Fett)	kg / Kuh	8.310		8.293			8.388
1632	Milchleistung (nat. Fettgehalt)	kg / Kuh	7.922		7.911			7.974
1612	Lebend geborene Ferkel	Ferkel / Sau	25	16	12		25	26
1511	Getreideerlös insges.(netto; o. Körnermais)	€/ dt	16,76	16,82	17,18	13,79	14,88	16,74
1520	Weizenerlös (netto)	€/ dt	17,87	18,12	17,67	14,20	17,22	17,34
1526	Wintergersteerlös (netto)	€/ dt	15,28	15,13	15,49	11,25	15,22	15,85
1527	Sommergersteerlös (netto)	€/ dt	18,44	18,18	19,19		17,47	18,01
1533	Roggenerlös (netto)	€/ dt	12,46	12,33	13,13		11,45	13,54
1534	Triticaleerlös (netto)	€/ dt	15,39	15,87	14,37		14,46	14,91
1565	Rapselerlös (netto)	€/ dt	38,45	38,34	37,78		38,13	39,27
1572	Kartoffelerlös (netto)	€/ dt	19,90	17,11	42,44			38,70
1573	Zuckerrübenerlös (netto)	€/ dt	4,89	4,91	4,93		4,68	4,86
1731	Milcherlös (netto bei 4 % Fett)	€/ dt	38,40		38,59			37,49
1732	Milcherlös (netto bei nat. Fettgehalt)	€/ dt	40,27		40,46			39,42

Betriebe untergliedert nach Betriebsformen

Blatt 2 von 4

Kennzahl	Bezeichnung	Maßeinheit	Betriebe gesamt	Ackerbaubetriebe	Futterbaubetriebe	Schafbetriebe	Veredlungsbetriebe	Verbundbetriebe
0001	Betriebe	Anzahl	262	87	110	5	11	47
Bilanz								
2000	Summe Aktiva (Bilanzvermögen)	€/ Betrieb	838.892	804.401	806.405	307.047	1.451.114	891.905
2000	Summe Aktiva (Bilanzvermögen)	€/ ha LF	5.127	3.942	6.269	2.332	8.056	5.190
2100	Sachanlagen gesamt	€/ ha LF	3.889	3.050	4.663	1.725	6.051	4.018
2111	dar. Boden	€/ ha LF	1.875	1.775	1.823	895	2.668	2.091
2115	dar. Gebäude, baul. Anlagen	€/ ha LF	801	375	1.235	403	1.692	804
2120	dar. techn. Anlagen u. Maschinen	€/ ha LF	1.066	815	1.417	335	1.559	950
2130	dar. andere Anlagen insges.	€/ ha LF	75	49	79	90	85	117
2160	dar. Anlagen im Bau, Anzahlungen	€/ ha LF	46	24	85	1	46	29
2200	Finanzanlagen	€/ ha LF	61	71	26	1	34	112
2211	dar. Anteile an verbund. Untern.	€/ ha LF	0	0	0	0	0	0
2213	dar. Beteiligungen	€/ ha LF	58	70	23	1	34	107
2300	Tiervermögen	€/ ha LF	339	54	702	254	523	299
2320	dar. Rinder	€/ ha LF	301	50	689	8	57	268
2330	dar. Schweine	€/ ha LF	24	1	2	0	406	21
2400	Umlaufvermögen (ohne Tiere)	€/ ha LF	800	740	826	330	1.391	724
2410	dav. Vorräte	€/ ha LF	419	472	349	148	504	413
2412	dar. Feldinventar	€/ ha LF	372	446	283	142	417	375
2420	dav. Finanzumlaufvermögen	€/ ha LF	381	268	477	182	887	311
2431	dar. Forderungen aus Liefer. u. Leist.	€/ ha LF	87	44	133	67	139	79
2450	dar. Bank, Kasse	€/ ha LF	159	110	218	92	235	138
9041	Eigenkapital (+ 50% Sonderposten)	€/ ha LF	3.340	2.861	3.985	1.569	3.472	3.339
3600	dar. Geschäftsguth., gez. Kapital	€/ ha LF	0	0	0	0	0	0
3140	Sonderposten gesamt	€/ ha LF	188	69	346	34	343	131
3400	Rückstellungen	€/ ha LF	49	53	34	9	120	48
3500	Verbindlichkeiten	€/ ha LF	1.626	973	2.067	705	4.288	1.716
3510	dar. geg. Kreditinstituten	€/ ha LF	1.322	758	1.722	610	3.692	1.356
3521	dar. aus Lieferungen u. Leistungen	€/ ha LF	189	118	210	66	436	242
9280	Anlagenintensität	%	64	62	65	58	63	66
9281	Veralterungsgrad abnutzbares Anlagenverm.	%	38	36	38	34	47	36
9292	Fremdkapitaldeckung II	%	134	163	137	135	80	122
Investitionen, Finanzierung								
8300	Bruttoinvestitionen	€/ ha LF	543	382	773	45	882	440
8231	Zugang Boden	€/ ha LF	72	50	68	0	119	125
8232	Zugang Wirtschaftsgeb.u.baul. Anl.	€/ ha LF	74	9	196	0	55	16
8251	Zugang Anlagen im Bau, Anzahlung	€/ ha LF	81	66	121	0	227	16
8241	Zugang techn. Anlagen u. Masch.	€/ ha LF	267	230	348	40	287	229
2800	Veränderung Tiervermögen	€/ ha LF	7	-2	13	-34	108	-5
8400	Nettoinvestitionen	€/ ha LF	194	156	325	-106	414	14
8401	Nettoinvestitionen	€/ AK	11.946	15.890	14.895	-8.011	24.383	799
8404	Veränderung Sachanlageverm. (o. Boden)	%	6	6	10	-7	4	-1
9314	Nettoverbindlichkeiten	€/ ha LF	1.245	705	1.591	523	3.401	1.405
9315	Veränd. Nettoverbindlichkeiten	€/ ha LF	99	101	143	-162	546	-52
9318	Tilg.von Verbindlk.ges.(incl.Verm.auseinand.)	€/ ha LF	256	169	359	115	424	241
2920	Veränd. Finanzumlaufvermögen	€/ ha LF	-42	-43	25	127	-583	-55
3822	Veränderung Sonder-AfA	€/ ha LF	-8	-5	-7	-7	-23	-11

Betriebe untergliedert nach Betriebsformen

Blatt 3 von 4

Kennzahl	Bezeichnung	Maßeinheit	Betriebe gesamt	Ackerbau- betriebe	Futterbau- betriebe	Schaf- betriebe	Veredlungs- betriebe	Verbund- betriebe
0001	Betriebe	Anzahl	262	87	110	5	11	47
Gewinn- und Verlustrechnung								
Ertrag								
4010	Umsatzerlöse	€/ ha LF	1.712	1.151	2.144	268	3.423	1.779
4100	dar. landwirtschaftl. Pflanzenprod.	€/ ha LF	648	1.026	191	13	454	723
4112	dar. Getreide (ohne Körnermais)	€/ ha LF	345	548	98	8	199	399
4120	dar. Ölf., Hülsenfr., Faserpfl.	€/ ha LF	208	305	80	0	223	238
4130	dar. Kartoffeln	€/ ha LF	7	12	2	0	0	5
4140	dar. Zuckerrüben	€/ ha LF	32	56	2	0	17	37
4173	dar. nachwachs. Rohstoffe / Energiepfl.	€/ ha LF	1	0	0	0	0	0
4200	dar. Tierproduktion	€/ ha LF	913	46	1.846	234	2.725	826
4220	dar. Rinder	€/ ha LF	117	36	238	2	40	115
4230	dar. Milch	€/ ha LF	626	0	1.571	0	0	572
4240	dar. Schweine	€/ ha LF	119	4	9	0	2.004	118
4260	dar. Geflügel, Eier	€/ ha LF	36	2	7	0	681	9
4300	dar. Obst, Weinbau	€/ ha LF	32	0	0	0	0	64
4360	dar. Nebenbetr., Handel, Dienstleist.	€/ ha LF	110	78	99	22	242	137
4368	dar. Lohnarbeit, Masch.miete	€/ ha LF	28	29	22	18	34	37
4400	Bestandsveränderungen	€/ ha LF	15	3	16	-45	166	-2
4500	Sonst. betr. Erträge	€/ ha LF	619	546	660	692	1.029	581
4510	dar. Zulagen u. Zuschüsse	€/ ha LF	461	395	498	591	896	418
4660	dar. betriebsbezogene Zahlungen	€/ ha LF	396	375	431	581	365	374
4670	dar. entkoppelte Betriebsprämie	€/ ha LF	309	310	308	327	300	305
4680	dar. Ausgleichszulage	€/ ha LF	21	6	44	33	17	13
4690	dar. für umweltger. Agrarprod.	€/ ha LF	56	42	69	205	46	54
4698	dar. sonstige Zuschüsse	€/ ha LF	1	1	1	2	0	2
4600	dar. produktbezogene Zahlungen	€/ ha LF	2	0	1	0	0	7
4610	dar. Beihilfen pflanzl. Prod.	€/ ha LF	0	0	0	0	0	0
4640	dar. Prämien Tierprod.	€/ ha LF	1	0	1	0	0	6
4520	dar. aufwandsbezogene Zahlungen	€/ ha LF	63	20	66	10	532	37
4560	dar. Agrardieselerstattung	€/ ha LF	23	19	28	10	19	26
4550	dar. Investitionszuschüsse	€/ ha LF	38	1	36	0	512	8
4722	dar. Mieten u. Pachten	€/ ha LF	10	7	6	1	15	19
4725	dar. zeitraumzugehörige Ust.	€/ ha LF	14	6	27	0	0	8
4900	dar. zeitraumfremde Erträge	€/ ha LF	49	47	41	14	26	64
Aufwand								
5100	Materialaufwand	€/ ha LF	949	662	1.072	259	2.600	996
5110	dar. Pflanzenproduktion	€/ ha LF	355	417	258	41	376	403
5111	dar. Saat- u. Pflanzgut	€/ ha LF	67	75	57	6	67	71
5112	dar. Düngemittel	€/ ha LF	145	174	107	7	137	163
5113	dar. Pflanzenschutz	€/ ha LF	108	145	59	16	105	116
5210	dar. Tierproduktion	€/ ha LF	300	17	469	107	1.816	276
5211	dar. Tierzukauf	€/ ha LF	54	7	19	7	808	40
5280	dar. Futtermittelzukauf	€/ ha LF	174	3	294	61	919	173
5292	dar. Tierarzt	€/ ha LF	27	2	61	22	23	24
5293	dar. Besamung	€/ ha LF	11	0	27	0	6	9
5294	dar. sonst. bezogene Leist. Tierprod.	€/ ha LF	14	2	27	6	32	14
5330	dar. Nebenbetr., Handel, Dienstleist.	€/ ha LF	21	14	20	2	35	31
5350	dar. sonst. Materialaufwand	€/ ha LF	272	213	325	109	375	285
5352	dar. Heizmat., Strom	€/ ha LF	43	15	68	8	122	39
5354	dar. Wasser, Abwasser	€/ ha LF	6	2	11	2	4	6
5355	dar. Treib- u. Schmierstoffe	€/ ha LF	133	113	160	70	124	137
5357	dar. Lohnarbeit, Masch.miete	€/ ha LF	81	80	75	28	100	93

Betriebe untergliedert nach Betriebsformen

Blatt 4 von 4

Kennzahl	Bezeichnung	Maßeinheit	Betriebe gesamt	Ackerbau- betriebe	Futterbau- betriebe	Schaf- betriebe	Veredlungs- betriebe	Verbund- betriebe
0001	Betriebe	Anzahl	262	87	110	5	11	47
Aufwand								
5500	Personalaufwand (ohne BUV)	€/ ha LF	162	92	218	57	172	172
5501	Personalaufwand (ohne BUV)	€/ eAK	21.178	23.283	21.743	16.102	18.204	20.277
5600	Betriebswirtschaftliche AfA	€/ ha LF	290	193	410	139	367	280
5636	dar. Wirtschaftsgeb. u. baul. Anl.	€/ ha LF	65	31	97	44	111	73
5642	dar. Maschinen u. Geräte	€/ ha LF	155	136	200	70	96	144
5641	dar. Betriebsvorrichtungen	€/ ha LF	39	10	73	1	123	29
5700	Sonst. betriebl. Aufwand	€/ ha LF	491	379	559	277	1.107	458
5710	dar. Unterhaltung	€/ ha LF	165	118	218	110	277	148
5715	dar. Gebäude u. baul. Anlagen	€/ ha LF	38	25	55	62	53	32
5720	dar. techn. Anl., Masch., Fuhrp.	€/ ha LF	123	91	155	46	224	114
5730	dar. Betriebsversicherung	€/ ha LF	71	56	84	70	90	72
5731	dar. betriebliche Unfallversicherung	€/ ha LF	21	14	27	23	27	22
5742	dar. Pachten	€/ ha LF	98	123	70	47	86	97
5765	Pachtpreis / ha Pachtfläche	€/ ha	150	185	104	59	160	158
5764	dar. zeitraumzugehörige Vorsteuer	€/ ha LF	12	4	24	0	0	7
5770	dar. zeitraumfremder Aufwand	€/ ha LF	33	21	44	7	37	42
Unternehmensergebnis								
6000	Betriebsergebnis	€/ ha LF	453	374	561	184	372	452
4000	Betriebliche Erträge	€/ ha LF	2.346	1.700	2.820	915	4.618	2.358
5000	Betriebliche Aufwendungen	€/ ha LF	1.893	1.326	2.259	732	4.246	1.906
7000	Finanzergebnis	€/ ha LF	-48	-32	-56	-24	-125	-52
7230	dar. Zinsaufwand	€/ ha LF	52	38	58	24	136	57
7600	Außerordentliches Ergebnis	€/ ha LF	-5	0	-10	0	5	-10
7800	Steuern vom Einkommen u. Ertrag	€/ ha LF	0	0	0	0	0	0
7900	Sonstige Steuern	€/ ha LF	11	11	10	9	12	12
7910	Unternehmensertrag	€/ ha LF	2.352	1.706	2.825	916	4.634	2.365
7920	Unternehmensaufwand vor Steuern	€/ ha LF	1.963	1.374	2.341	765	4.394	1.987
Rentabilität								
9000	Gewinn/Jahresübersch. vor Steuern	€/ Betrieb	63.725	67.689	62.269	19.856	43.126	65.019
9000	Gewinn/Jahresübersch. vor Steuern	€/ ha LF	389	332	484	151	239	378
9004	Ordentliches Ergebnis	€/ Betrieb	61.790	62.302	63.508	18.869	44.334	62.868
9004	Ordentliches Ergebnis	€/ ha LF	378	305	494	143	246	366
9006	Gewinn + Personalaufwand (ohne BUV)	€/ AK	33.996	43.257	32.212	15.643	24.256	31.319
9007	Ordentliches Ergeb. + Personalaufw. (o. BUV)	€/ AK	33.267	40.560	32.654	15.078	24.652	30.607
9008	Ordentliches Ergeb. + Personalaufw. (o. BUV)	€/ ha LF	540	397	712	200	418	538
9071	Betriebseinkommen	€/ ha LF	701	572	846	273	665	699
9073	Relative Faktorentlohnung	%	102,7	104,1	105,2	62,4	86,7	99,3
9103	Ordentliche Rentabilitätsrate	%	5,6	7,7	5,6	-14,5	0,5	4,7
9120	Gesamtkapitalrentabilität	%	3,6	4,3	3,5	-4,7	1,9	3,2
9131	Eigenkapitalrentabilität (ohne Boden)	%	5,0	5,9	5,5	0,0	0,0	3,5
Liquidität / Stabilität								
9601	Liquidität 1. Grades	%	59	64	73	118	29	45
9221	Cashflow I	€/ ha LF	690	546	866	337	484	756
9223	Cashflow III (zur Neufinanzierung verfügbar)	€/ ha LF	161	109	228	129	-310	251
9240	Kapitaldienst	€/ ha LF	308	207	417	140	560	298
9231	Langfristige Kapitaldienstgrenze	€/ ha LF	125	43	216	32	146	127
9232	Mittelfristige Kapitaldienstgrenze	€/ ha LF	189	73	314	76	258	200
9233	Kurzfristige Kapitaldienstgrenze	€/ ha LF	414	235	625	173	513	405
9241	Ausschöpf. d. langfr. Kapitaldienstgr.	%	247	484	193	436	383	234
9242	Ausschöpf. d. mittelfr. Kapitaldienstgr.	%	163	281	133	184	217	148
9243	Ausschöpf. d. kurzfr. Kapitaldienstgr.	%	75	88	67	81	109	73
9270	Eigenkapitalquote	%	65	73	64	67	43	64
9230	Eigenkapitalveränderung	€/ ha LF	95	47	180	37	-151	87
9239	Bereinigte Eigenkapitalveränderung	€/ ha LF	72	5	158	8	10	70
9238	Bereinigte Eigenkapitalveränderung	€/ AK	4.461	525	7.270	574	609	4.008
Unternehmerfamilie								
9502	Gesamteinkommen	€/ Betrieb	69.087	71.656	65.313	22.291	56.135	76.955
9503	Verfügbares Einkommen	€/ Betrieb	42.741	36.889	45.028	16.978	19.687	51.467
3210	Entnahmen Lebenshaltung	€/ Betrieb	21.645	24.510	19.489	12.025	17.930	23.421
3395	Nettoentnahmen	€/ nAK	33.794	48.172	25.442	11.395	51.141	30.812

Ackerbaubetriebe
Oberstes und unterstes Viertel nach Benchmarkingpunkten
und untergliedert nach Betriebstypen

Blatt 1 von 4

Kennzahl	Bezeichnung	Maßeinheit	Betriebe gesamt	oberstes Viertel	unterstes Viertel	Getreidebau- betriebe	Gemischt- betriebe
0001	Betriebe	Anzahl	87	22	22	74	13
Faktorausstattung							
1006	Wirtschaftliche Betriebsgröße	€/ ha LF	1.139	1.433	976	1.011	1.898
1030	Landw. genutzte Fläche (LF)	ha / Betrieb	204,0	252,2	174,0	205,5	195,9
1033	dar. zugepachtete LF (Netto)	ha / Betrieb	133,5	159,6	129,7	133,7	132,5
1150	Ackerfläche	% LF	90,8	93,8	85,8	91,4	87,2
1160	Dauergrünland	% LF	9,2	6,2	14,2	8,6	12,8
1056	Ertragsmesszahl	EMZ / a	45	47	40	46	37
1110	Arbeitskräfte insgesamt	AK / Betrieb	2,00	2,52	1,72	1,87	2,72
1113	dar. Familienarbeitskräfte	FAK / Betrieb	1,36	1,40	1,31	1,40	1,12
1120	Nicht entlohnte Arbeitskräfte	nAK / Betrieb	1,19	1,23	1,20	1,22	1,07
1114	AK-Besatz	AK / 100 ha LF	0,98	1,00	0,99	0,91	1,39
1130	Lohnansatz	€/ Betrieb	35.589	36.995	34.647	35.931	33.638
Produktionsstruktur							
1151	Ackerfläche (Anfang des Jahres)	ha AF / Betrieb	184,7	238,5	146,4	187,0	171,8
1210	dar. Getreide (ohne Körnermais)	% AF	59,8	48,3	66,7	64,1	32,7
1230	dar. Ölfrüchte, Hülsenfr., Faserpflanzen	% AF	25,4	25,9	25,0	28,2	8,3
1237	dar. Winterraps	% AF	23,4	23,7	23,4	26,1	6,7
1240	dar. Kartoffeln	% AF	0,3	0,7	0,3	0,1	1,8
1250	dar. Zuckerrüben	% AF	2,3	1,7	1,8	2,5	0,7
1271	dar. Silomais	% AF	3,7	7,0	1,4	1,3	18,6
1275	dar. sonst. Ackerfutter	% AF	2,7	2,7	2,6	1,9	7,9
1284	dar. nachwachs. Rohstoffe / Energiepflanzen	% AF	0,0	0,0	0,0	0,0	0,0
1300	Viehbesatz	VE / 100 ha LF	8,4	6,2	13,4	7,1	16,3
1330	dar. Rinder	VE / 100 ha LF	7,5	5,4	11,6	6,1	16,0
1335	dar. Milchkühe	VE / 100 ha LF	0,0	0,0	0,0	0,0	0,0
1336	dar. Mutter- und Ammenkühe	VE / 100 ha LF	4,5	3,7	6,3	3,3	11,5
1339	dar. Jung- und Mastvieh	VE / 100 ha LF	2,1	1,1	3,5	1,9	3,3
1350	dar. Schweine	VE / 100 ha LF	0,5	0,5	1,0	0,6	0,0
1351	dar. Mastschweine und Läufer	VE / 100 ha LF	0,4	0,4	0,8	0,5	0,0
1352	dar. Zuchtsauen	VE / 100 ha LF	0,0	0,0	0,1	0,0	0,0
1340	dar. Schafe	VE / 100 ha LF	0,1	0,1	0,0	0,1	0,0
1320	dar. Pferde	VE / 100 ha LF	0,2	0,2	0,6	0,2	0,3
1391	Rauhfuttermittelverzehr	GV / Betrieb	16,0	14,3	21,6	13,2	32,0
Erträge, Leistungen, Preise							
1411	Getreide (ohne Körnermais)	dt / ha	61	64	54	63	45
1420	dar. Weizen	dt / ha	68	68	61	69	50
1426	dar. Wintergerste	dt / ha	56	59	48	57	43
1427	dar. Sommergerste	dt / ha	47	55	42	48	29
1433	dar. Roggen	dt / ha	54	55	51	57	40
1434	dar. Triticale	dt / ha	52	65	60	53	49
1465	Raps	dt / ha	36	37	34	36	35
1472	Kartoffeln	dt / ha	289	339	144	165	311
1473	Zuckerrüben	dt / ha	567	584	508	574	414
1631	Milchleistung (4 % Fett)	kg / Kuh					
1632	Milchleistung (nat. Fettgehalt)	kg / Kuh					
1612	Lebend geborene Ferkel	Ferkel / Sau	16		15	16	
1511	Getreideerlös insges.(netto; o. Körnermais)	€/ dt	16,82	17,54	15,63	16,81	17,02
1520	Weizenerlös (netto)	€/ dt	18,12	18,74	17,09	18,09	18,75
1526	Wintergersteerlös (netto)	€/ dt	15,13	15,72	14,68	15,12	15,38
1527	Sommergersteerlös (netto)	€/ dt	18,18	17,49	17,11	17,74	39,61
1533	Roggenerlös (netto)	€/ dt	12,33	12,94	12,28	12,02	15,42
1534	Triticaleerlös (netto)	€/ dt	15,87	14,22	12,84	16,46	14,67
1565	Rapselerlös (netto)	€/ dt	38,34	38,76	37,41	38,36	37,85
1572	Kartoffelerlös (netto)	€/ dt	17,11	17,12	5,70	6,91	17,63
1573	Zuckerrübenerlös (netto)	€/ dt	4,91	4,84	5,07	4,88	5,92
1731	Milcherlös (netto bei 4 % Fett)	€/ dt					
1732	Milcherlös (netto bei nat. Fettgehalt)	€/ dt					

Ackerbaubetriebe
Oberstes und unterstes Viertel nach Benchmarkingpunkten
und untergliedert nach Betriebstypen

Blatt 2 von 4

Kennzahl	Bezeichnung	Maßeinheit	Betriebe gesamt	oberstes Viertel	unterstes Viertel	Getreidebau- betriebe	Gemischt- betriebe
0001	Betriebe	Anzahl	87	22	22	74	13
Bilanz							
2000	Summe Aktiva (Bilanzvermögen)	€/ Betrieb	804.401	1.049.377	555.223	788.380	895.602
2000	Summe Aktiva (Bilanzvermögen)	€/ ha LF	3.942	4.161	3.191	3.837	4.573
2100	Sachanlagen gesamt	€/ ha LF	3.050	3.153	2.405	2.998	3.356
2111	dar. Boden	€/ ha LF	1.775	1.946	1.297	1.789	1.692
2115	dar. Gebäude, baul. Anlagen	€/ ha LF	375	254	421	362	457
2120	dar. techn. Anlagen u. Maschinen	€/ ha LF	815	861	648	776	1.050
2130	dar. andere Anlagen insges.	€/ ha LF	49	63	18	44	75
2160	dar. Anlagen im Bau, Anzahlungen	€/ ha LF	24	23	9	21	43
2200	Finanzanlagen	€/ ha LF	71	65	50	77	33
2211	dar. Anteile an verbund. Untern.	€/ ha LF	0	0	0	0	0
2213	dar. Beteiligungen	€/ ha LF	70	64	48	76	33
2300	Tiervermögen	€/ ha LF	54	37	89	45	108
2320	dar. Rinder	€/ ha LF	50	34	79	41	105
2330	dar. Schweine	€/ ha LF	1	1	2	1	0
2400	Umlaufvermögen (ohne Tiere)	€/ ha LF	740	886	604	688	1.049
2410	dav. Vorräte	€/ ha LF	472	526	429	460	540
2412	dar. Feldinventar	€/ ha LF	446	502	413	435	511
2420	dav. Finanzumlaufvermögen	€/ ha LF	268	360	175	228	509
2431	dar. Forderungen aus Liefer. u. Leist.	€/ ha LF	44	90	27	22	177
2450	dar. Bank, Kasse	€/ ha LF	110	169	47	93	214
9041	Eigenkapital (+ 50% Sonderposten)	€/ ha LF	2.861	2.915	2.001	2.838	2.997
3600	dar. Geschäftsguth., gez. Kapital	€/ ha LF	0	0	0	0	0
3140	Sonderposten gesamt	€/ ha LF	69	47	104	74	35
3400	Rückstellungen	€/ ha LF	53	39	34	54	42
3500	Verbindlichkeiten	€/ ha LF	973	1.142	1.081	883	1.512
3510	dar. geg. Kreditinstituten	€/ ha LF	758	915	813	694	1.141
3521	dar. aus Lieferungen u. Leistungen	€/ ha LF	118	105	189	111	164
9280	Anlagenintensität	%	62	58	62	63	59
9281	Veralterungsgrad abnutzbares Anlagenverm.	%	36	35	34	36	35
9292	Fremdkapitaldeckung II	%	163	155	123	167	151
Investitionen, Finanzierung							
8300	Bruttoinvestitionen	€/ ha LF	382	371	283	386	352
8231	Zugang Boden	€/ ha LF	50	38	81	57	8
8232	Zugang Wirtschaftsgeb.u.baul. Anl.	€/ ha LF	9	3	21	11	0
8251	Zugang Anlagen im Bau, Anzahlung	€/ ha LF	66	97	3	54	141
8241	Zugang techn. Anlagen u. Masch.	€/ ha LF	230	205	155	236	194
2800	Veränderung Tiervermögen	€/ ha LF	-2	-7	0	-1	-10
8400	Nettoinvestitionen	€/ ha LF	156	128	105	165	97
8401	Nettoinvestitionen	€/ AK	15.890	12.789	10.600	18.171	6.963
8404	Veränderung Sachanlageverm. (o. Boden)	%	6	2	1	8	-2
9314	Nettoverbindlichkeiten	€/ ha LF	705	782	906	655	1.002
9315	Veränd. Nettoverbindlichkeiten	€/ ha LF	101	-90	206	116	10
9318	Tilg.von Verbindlk.ges.(incl.Verm.auseinand.)	€/ ha LF	169	179	166	179	110
2920	Veränd. Finanzumlaufvermögen	€/ ha LF	-43	19	-59	-67	99
3822	Veränderung Sonder-AfA	€/ ha LF	-5	-5	-16	-6	-1

Ackerbaubetriebe
Oberstes und unterstes Viertel nach Benchmarkingpunkten
und untergliedert nach Betriebstypen

Blatt 3 von 4

Kennzahl	Bezeichnung	Maßeinheit	Betriebe gesamt	oberstes Viertel	unterstes Viertel	Getreidebau- betriebe	Gemischt- betriebe
0001	Betriebe	Anzahl	87	22	22	74	13
Gewinn- und Verlustrechnung							
Ertrag							
4010	Umsatzerlöse	€/ ha LF	1.151	1.395	887	1.121	1.328
4100	dar. landwirtschaftl. Pflanzenprod.	€/ ha LF	1.026	1.204	775	1.040	943
4112	dar. Getreide (ohne Körnermais)	€/ ha LF	548	516	452	606	198
4120	dar. Öfr., Hülsenfr., Faserpfl.	€/ ha LF	305	336	256	341	87
4130	dar. Kartoffeln	€/ ha LF	12	35	1	0	82
4140	dar. Zuckerrüben	€/ ha LF	56	44	38	63	16
4173	dar. nachwachs. Rohstoffe / Energiepfl.	€/ ha LF	0	0	0	0	0
4200	dar. Tierproduktion	€/ ha LF	46	39	77	39	87
4220	dar. Rinder	€/ ha LF	36	29	61	28	82
4230	dar. Milch	€/ ha LF	0	0	0	0	0
4240	dar. Schweine	€/ ha LF	4	8	6	5	0
4260	dar. Geflügel, Eier	€/ ha LF	2	0	3	2	0
4300	dar. Obst, Weinbau	€/ ha LF	0	0	0	0	0
4360	dar. Nebenbetr., Handel, Dienstleist.	€/ ha LF	78	152	33	41	297
4368	dar. Lohnarbeit, Masch.miete	€/ ha LF	29	28	26	29	26
4400	Bestandsveränderungen	€/ ha LF	3	-4	14	7	-18
4500	Sonst. betr. Erträge	€/ ha LF	546	707	462	487	896
4510	dar. Zulagen u. Zuschüsse	€/ ha LF	395	443	367	370	542
4660	dar. betriebsbezogene Zahlungen	€/ ha LF	375	421	345	352	509
4670	dar. entkoppelte Betriebsprämie	€/ ha LF	310	316	307	310	314
4680	dar. Ausgleichszulage	€/ ha LF	6	5	6	4	16
4690	dar. für umweltger. Agrarprod.	€/ ha LF	42	55	28	36	83
4698	dar. sonstige Zuschüsse	€/ ha LF	1	1	1	1	0
4600	dar. produktbezogene Zahlungen	€/ ha LF	0	0	0	0	1
4610	dar. Beihilfen pflanzl. Prod.	€/ ha LF	0	0	0	0	1
4640	dar. Prämien Tierprod.	€/ ha LF	0	0	0	0	0
4520	dar. aufwandsbezogene Zahlungen	€/ ha LF	20	22	21	18	32
4560	dar. Agrardieselerstattung	€/ ha LF	19	22	17	17	30
4550	dar. Investitionszuschüsse	€/ ha LF	1	0	3	1	0
4722	dar. Mieten u. Pachten	€/ ha LF	7	8	8	6	18
4725	dar. zeitraumzugehörige Ust.	€/ ha LF	6	15	2	3	24
4900	dar. zeitraumfremde Erträge	€/ ha LF	47	53	24	50	31
Aufwand							
5100	Materialaufwand	€/ ha LF	662	696	625	650	734
5110	dar. Pflanzenproduktion	€/ ha LF	417	419	387	431	335
5111	dar. Saat- u. Pflanzgut	€/ ha LF	75	101	57	66	126
5112	dar. Düngemittel	€/ ha LF	174	156	172	189	86
5113	dar. Pflanzenschutz	€/ ha LF	145	140	136	154	92
5210	dar. Tierproduktion	€/ ha LF	17	13	28	18	13
5211	dar. Tierzukauf	€/ ha LF	7	4	8	7	4
5280	dar. Futtermittelzukauf	€/ ha LF	3	3	3	3	2
5292	dar. Tierarzt	€/ ha LF	2	1	5	2	3
5293	dar. Besamung	€/ ha LF	0	0	0	0	0
5294	dar. sonst. bezogene Leist. Tierprod.	€/ ha LF	2	1	3	2	2
5330	dar. Nebenbetr., Handel, Dienstleist.	€/ ha LF	14	27	7	7	58
5350	dar. sonst. Materialaufwand	€/ ha LF	213	237	202	194	328
5352	dar. Heizmat., Strom	€/ ha LF	15	26	10	9	51
5354	dar. Wasser, Abwasser	€/ ha LF	2	1	2	2	2
5355	dar. Treib- u. Schmierstoffe	€/ ha LF	113	121	110	105	162
5357	dar. Lohnarbeit, Masch.miete	€/ ha LF	80	88	76	74	113

Ackerbaubetriebe
Oberstes und unterstes Viertel nach Benchmarkingpunkten
und untergliedert nach Betriebstypen

Blatt 4 von 4

Kennzahl	Bezeichnung	Maßeinheit	Betriebe gesamt	oberstes Viertel	unterstes Viertel	Getreidebau- betriebe	Gemischt- betriebe
0001	Betriebe	Anzahl	87	22	22	74	13
Aufwand							
5500	Personalaufwand (ohne BUV)	€/ ha LF	92	121	70	78	171
5501	Personalaufwand (ohne BUV)	€/ eAK	23.283	23.710	23.181	24.604	20.290
5600	Betriebswirtschaftliche AfA	€/ ha LF	193	192	173	187	227
5636	dar. Wirtschaftsgeb. u. baul. Anl.	€/ ha LF	31	21	34	29	41
5642	dar. Maschinen u. Geräte	€/ ha LF	136	135	126	137	131
5641	dar. Betriebsvorrichtungen	€/ ha LF	10	18	3	5	35
5700	Sonst. betriebl. Aufwand	€/ ha LF	379	399	379	377	393
5710	dar. Unterhaltung	€/ ha LF	118	143	109	107	182
5715	dar. Gebäude u. baul. Anlagen	€/ ha LF	25	21	33	28	7
5720	dar. techn. Anl., Masch.,Fuhrp.	€/ ha LF	91	120	75	77	174
5730	dar. Betriebsversicherung	€/ ha LF	56	52	60	56	57
5731	dar. betriebliche Unfallversicherung	€/ ha LF	14	14	15	13	18
5742	dar. Pachten	€/ ha LF	123	131	120	130	86
5765	Pachtpreis / ha Pachtfläche	€/ ha	185	197	160	195	126
5764	dar. zeitraumzugehörige Vorsteuer	€/ ha LF	4	9	2	3	11
5770	dar. zeitraumfremder Aufwand	€/ ha LF	21	27	11	24	6
Unternehmensergebnis							
6000	Betriebsergebnis	€/ ha LF	374	690	117	323	681
4000	Betriebliche Erträge	€/ ha LF	1.700	2.098	1.363	1.615	2.206
5000	Betriebliche Aufwendungen	€/ ha LF	1.326	1.409	1.246	1.292	1.525
7000	Finanzergebnis	€/ ha LF	-32	-62	-28	-19	-108
7230	dar. Zinsaufwand	€/ ha LF	38	67	32	25	111
7600	Außerordentliches Ergebnis	€/ ha LF	0	0	1	0	0
7800	Steuern vom Einkommen u. Ertrag	€/ ha LF	0	0	0	0	0
7900	Sonstige Steuern	€/ ha LF	11	12	9	12	8
7910	Unternehmensertrag	€/ ha LF	1.706	2.103	1.368	1.622	2.209
7920	Unternehmensaufwand vor Steuern	€/ ha LF	1.374	1.488	1.288	1.329	1.645
Rentabilität							
9000	Gewinn/Jahresübersch. vor Steuern	€/ Betrieb	67.689	155.212	14.012	60.160	110.542
9000	Gewinn/Jahresübersch. vor Steuern	€/ ha LF	332	615	81	293	564
9004	Ordentliches Ergebnis	€/ Betrieb	62.302	148.698	11.696	54.706	105.541
9004	Ordentliches Ergebnis	€/ ha LF	305	590	67	266	539
9006	Gewinn + Personalaufwand (ohne BUV)	€/ AK	43.257	73.799	15.185	40.787	52.926
9007	Ordentliches Ergeb. + Personalaufw. (o. BUV)	€/ AK	40.560	71.212	13.839	37.870	51.087
9008	Ordentliches Ergeb. + Personalaufw. (o. BUV)	€/ ha LF	397	711	137	345	709
9071	Betriebseinkommen	€/ ha LF	572	911	312	515	911
9073	Relative Faktorentlohnung	%	104,1	156,3	61,2	96,5	142,2
9103	Ordentliche Rentabilitätsrate	%	7,7	21,1	-9,7	5,6	16,6
9120	Gesamtkapitalrentabilität	%	4,3	12,3	-3,1	3,0	10,5
9131	Eigenkapitalrentabilität (ohne Boden)	%	5,9	37,7	0,0	2,0	24,3
Liquidität / Stabilität							
9601	Liquidität 1. Grades	%	64	139	16	54	116
9221	Cashflow I	€/ ha LF	546	884	221	500	817
9223	Cashflow III (zur Neufinanzierung verfügbar)	€/ ha LF	109	291	-105	86	247
9240	Kapitaldienst	€/ ha LF	207	246	198	204	221
9231	Langfristige Kapitaldienstgrenze	€/ ha LF	43	355	-151	-24	438
9232	Mittelfristige Kapitaldienstgrenze	€/ ha LF	73	377	-117	6	479
9233	Kurzfristige Kapitaldienstgrenze	€/ ha LF	235	547	22	163	665
9241	Ausschöpf. d. langfr. Kapitaldienstgr.	%	484	69	<Null	<Null	50
9242	Ausschöpf. d. mittelfr. Kapitaldienstgr.	%	281	65	<Null	3.675	46
9243	Ausschöpf. d. kurzfr. Kapitaldienstgr.	%	88	45	883	125	33
9270	Eigenkapitalquote	%	73	70	63	74	66
9230	Eigenkapitalveränderung	€/ ha LF	47	184	-99	40	88
9239	Bereinigte Eigenkapitalveränderung	€/ ha LF	5	288	-183	-49	327
9238	Bereinigte Eigenkapitalveränderung	€/ AK	525	28.838	-18.534	-5.359	23.555
Unternehmerfamilie							
9502	Gesamteinkommen	€/ Betrieb	71.656	161.019	18.635	63.137	120.144
9503	Verfügbares Einkommen	€/ Betrieb	36.889	97.571	514	30.482	73.363
3210	Entnahmen Lebenshaltung	€/ Betrieb	24.510	31.601	20.718	23.971	27.577
3395	Nettoentnahmen	€/ nAK	48.172	87.879	25.555	42.173	86.836

Spez. Getreidebaubetriebe untergliedert nach Betriebsgröße (LF - Gruppen)

Blatt 1 von 4

Kennzahl	Bezeichnung	Maßeinheit	Getreidebaubetriebe			
			Alle	bis 100 ha LF	>100 bis 200 ha LF	über 200 ha LF
0001	Betriebe	Anzahl	74	11	26	37
Faktorausstattung						
1006	Wirtschaftliche Betriebsgröße	€/ ha LF	1.011	1.143	986	1.011
1030	Landw. genutzte Fläche (LF)	ha / Betrieb	205,5	71,3	149,7	284,6
1033	dar. zugepachtete LF (Netto)	ha / Betrieb	133,7	26,6	91,8	195,0
1150	Ackerfläche	% LF	91,4	89,2	88,9	92,5
1160	Dauergrünland	% LF	8,6	10,5	11,1	7,5
1056	Ertragsmesszahl	EMZ / a	46	50	43	46
1110	Arbeitskräfte insgesamt	AK / Betrieb	1,87	1,05	1,53	2,36
1113	dar. Familienarbeitskräfte	FAK / Betrieb	1,40	1,05	1,35	1,54
1120	Nicht entlohnte Arbeitskräfte	nAK / Betrieb	1,22	1,05	1,17	1,30
1114	AK-Besatz	AK / 100 ha LF	0,91	1,47	1,02	0,83
1130	Lohnansatz	€/ Betrieb	35.931	30.781	34.478	38.484
Produktionsstruktur						
1151	Ackerfläche (Anfang des Jahres)	ha AF / Betrieb	187,0	68,9	131,3	261,2
1210	dar. Getreide (ohne Körnermais)	% AF	64,1	56,2	63,7	64,9
1230	dar. Ölf Früchte, Hülsenfr., Faserpflanzen	% AF	28,2	40,0	29,4	26,8
1237	dar. Winterraps	% AF	26,1	37,8	27,7	24,6
1240	dar. Kartoffeln	% AF	0,1	0,1	0,0	0,1
1250	dar. Zuckerrüben	% AF	2,5	1,6	2,0	2,7
1271	dar. Silomais	% AF	1,3	0,3	0,7	1,6
1275	dar. sonst. Ackerfutter	% AF	1,9	1,5	1,9	1,9
1284	dar. nachwachs. Rohstoffe / Energiepflanzen	% AF	0,0	0,0	0,0	0,0
1300	Viehbesatz	VE / 100 ha LF	7,1	16,9	9,1	5,6
1330	dar. Rinder	VE / 100 ha LF	6,1	12,9	7,9	4,9
1335	dar. Milchkühe	VE / 100 ha LF	0,0	0,0	0,0	0,0
1336	dar. Mutter- und Ammenkühe	VE / 100 ha LF	3,3	5,5	4,3	2,8
1339	dar. Jung- und Mastvieh	VE / 100 ha LF	1,9	5,0	2,4	1,6
1350	dar. Schweine	VE / 100 ha LF	0,6	2,9	0,5	0,4
1351	dar. Mastschweine und Läufer	VE / 100 ha LF	0,5	2,7	0,3	0,3
1352	dar. Zuchtsauen	VE / 100 ha LF	0,0	0,0	0,1	0,0
1340	dar. Schafe	VE / 100 ha LF	0,1	0,7	0,0	0,0
1320	dar. Pferde	VE / 100 ha LF	0,2	0,4	0,2	0,2
1391	Rauhfuttermittelverzehr	GV / Betrieb	13,2	10,0	12,4	14,6
Erträge, Leistungen, Preise						
1411	Getreideerlös insges. (netto; o. Körnermais)	dt / ha	63	62	62	63
1420	dar. Weizen	dt / ha	69	72	70	68
1426	dar. Wintergerste	dt / ha	57	57	57	57
1427	dar. Sommergerste	dt / ha	48	50	38	52
1433	dar. Roggen	dt / ha	57	22	50	61
1434	dar. Triticale	dt / ha	53	43	61	52
1465	Raps	dt / ha	36	35	33	37
1472	Kartoffeln	dt / ha	165	149	167	166
1473	Zuckerrüben	dt / ha	574	613	545	579
1631	Milchleistung (4 % Fett)	kg / Kuh				
1632	Milchleistung (nat. Fettgehalt)	kg / Kuh				
1612	Lebend geborene Ferkel	Ferkel / Sau	16	11	15	19
1511	Getreideerlös insges. (netto; o. Körnermais)	€/ dt	16,81	17,11	16,41	16,93
1520	Weizenerlös (netto)	€/ dt	18,09	18,10	17,59	18,26
1526	Wintergersteerlös (netto)	€/ dt	15,12	15,17	14,77	15,23
1527	Sommergersteerlös (netto)	€/ dt	17,74	37,50	17,33	17,86
1533	Roggenerlös (netto)	€/ dt	12,02	15,79	12,50	11,81
1534	Triticaleerlös (netto)	€/ dt	16,46	15,67	15,84	16,75
1565	Rapselerlös (netto)	€/ dt	38,36	34,99	38,06	38,85
1572	Kartoffelerlös (netto)	€/ dt	6,91		9,00	6,65
1573	Zuckerrübenelerlös (netto)	€/ dt	4,88	4,80	4,83	4,89
1731	Milcherlös (netto bei 4 % Fett)	€/ dt				
1732	Milcherlös (netto bei nat. Fettgehalt)	€/ dt				

Spez. Getreidebaubetriebe untergliedert nach Betriebsgröße (LF - Gruppen)

Blatt 2 von 4

Kennzahl	Bezeichnung	Maßeinheit	Getreidebaubetriebe			
			Alle	bis 100 ha LF	>100 bis 200 ha LF	über 200 ha LF
0001	Betriebe	Anzahl	74	11	26	37
Bilanz						
2000	Summe Aktiva (Bilanzvermögen)	€/ Betrieb	788.380	391.386	609.920	1.031.809
2000	Summe Aktiva (Bilanzvermögen)	€/ ha LF	3.837	5.486	4.074	3.626
2100	Sachanlagen gesamt	€/ ha LF	2.998	4.589	3.276	2.777
2111	dar. Boden	€/ ha LF	1.789	2.892	1.884	1.671
2115	dar. Gebäude, baul. Anlagen	€/ ha LF	362	658	499	289
2120	dar. techn. Anlagen u. Maschinen	€/ ha LF	776	910	811	753
2130	dar. andere Anlagen insges.	€/ ha LF	44	56	64	36
2160	dar. Anlagen im Bau, Anzahlungen	€/ ha LF	21	59	15	20
2200	Finanzanlagen	€/ ha LF	77	97	59	82
2211	dar. Anteile an verbund. Untern.	€/ ha LF	0	0	0	0
2213	dar. Beteiligungen	€/ ha LF	76	96	57	81
2300	Tiervermögen	€/ ha LF	45	94	62	35
2320	dar. Rinder	€/ ha LF	41	79	57	32
2330	dar. Schweine	€/ ha LF	1	6	1	1
2400	Umlaufvermögen (ohne Tiere)	€/ ha LF	688	648	636	711
2410	dav. Vorräte	€/ ha LF	460	468	456	461
2412	dar. Feldinventar	€/ ha LF	435	427	431	437
2420	dav. Finanzumlaufvermögen	€/ ha LF	228	180	180	249
2431	dar. Forderungen aus Liefer. u. Leist.	€/ ha LF	22	21	38	17
2450	dar. Bank, Kasse	€/ ha LF	93	105	64	102
9041	Eigenkapital (+ 50% Sonderposten)	€/ ha LF	2.838	4.407	3.034	2.648
3600	dar. Geschäftsguth., gez. Kapital	€/ ha LF	0	0	0	0
3140	Sonderposten gesamt	€/ ha LF	74	91	139	49
3400	Rückstellungen	€/ ha LF	54	76	50	54
3500	Verbindlichkeiten	€/ ha LF	883	666	898	893
3510	dar. geg. Kreditinstituten	€/ ha LF	694	486	704	706
3521	dar. aus Lieferungen u. Leistungen	€/ ha LF	111	170	156	90
9280	Anlagenintensität	%	63	71	67	61
9281	Veralterungsgrad abnutzbares Anlagenverm.	%	36	29	36	37
9292	Fremdkapitaldeckung II	%	167	174	161	168
Investitionen, Finanzierung						
8300	Bruttoinvestitionen	€/ ha LF	386	262	367	403
8231	Zugang Boden	€/ ha LF	57	0	9	79
8232	Zugang Wirtschaftsgeb.u.baul. Anl.	€/ ha LF	11	0	38	1
8251	Zugang Anlagen im Bau, Anzahlung	€/ ha LF	54	82	32	60
8241	Zugang techn. Anlagen u. Masch.	€/ ha LF	236	180	213	249
2800	Veränderung Tiervermögen	€/ ha LF	-1	-4	2	-2
8400	Nettoinvestitionen	€/ ha LF	165	-254	134	208
8401	Nettoinvestitionen	€/ AK	18.171	-17.224	13.111	25.160
8404	Veränderung Sachanlageverm. (o. Boden)	%	8	-12	7	12
9314	Nettoverbindlichkeiten	€/ ha LF	655	486	718	644
9315	Veränd. Nettoverbindlichkeiten	€/ ha LF	116	-388	71	171
9318	Tilg.von Verbindlk.ges.(incl.Verm.auseinand.)	€/ ha LF	179	237	201	167
2920	Veränd. Finanzumlaufvermögen	€/ ha LF	-67	-110	-38	-74
3822	Veränderung Sonder-AfA	€/ ha LF	-6	0	-19	-1

Spez. Getreidebaubetriebe untergliedert nach Betriebsgröße (LF - Gruppen)

Blatt 3 von 4

Kennzahl	Bezeichnung	Maßeinheit	Getreidebaubetriebe			
			Alle	bis 100 ha LF	>100 bis 200 ha LF	über 200 ha LF
0001	Betriebe	Anzahl	74	11	26	37
Gewinn- und Verlustrechnung						
Ertrag						
4010	Umsatzerlöse	€/ ha LF	1.121	1.295	1.086	1.122
4100	dar. landwirtschaftl. Pflanzenprod.	€/ ha LF	1.040	1.050	955	1.071
4112	dar. Getreide (ohne Körnermais)	€/ ha LF	606	543	564	627
4120	dar. Ölf., Hülsenfr., Faserpfl.	€/ ha LF	341	462	314	342
4130	dar. Kartoffeln	€/ ha LF	0	0	0	0
4140	dar. Zuckerrüben	€/ ha LF	63	43	47	70
4173	dar. nachwachs. Rohstoffe / Energiepfl.	€/ ha LF	0	0	0	0
4200	dar. Tierproduktion	€/ ha LF	39	97	58	27
4220	dar. Rinder	€/ ha LF	28	77	40	20
4230	dar. Milch	€/ ha LF	0	0	0	0
4240	dar. Schweine	€/ ha LF	5	17	3	5
4260	dar. Geflügel, Eier	€/ ha LF	2	0	6	1
4300	dar. Obst, Weinbau	€/ ha LF	0	0	0	0
4360	dar. Nebenbetr., Handel, Dienstleist.	€/ ha LF	41	140	69	23
4368	dar. Lohnarbeit, Masch.miete	€/ ha LF	29	87	57	14
4400	Bestandsveränderungen	€/ ha LF	7	-29	26	2
4500	Sonst. betr. Erträge	€/ ha LF	487	656	507	467
4510	dar. Zulagen u. Zuschüsse	€/ ha LF	370	378	381	366
4660	dar. betriebsbezogene Zahlungen	€/ ha LF	352	357	360	349
4670	dar. entkoppelte Betriebsprämie	€/ ha LF	310	335	309	308
4680	dar. Ausgleichszulage	€/ ha LF	4	0	5	4
4690	dar. für umweltger. Agrarprod.	€/ ha LF	36	22	43	34
4698	dar. sonstige Zuschüsse	€/ ha LF	1	0	2	1
4600	dar. produktbezogene Zahlungen	€/ ha LF	0	0	0	0
4610	dar. Beihilfen pflanzl. Prod.	€/ ha LF	0	0	0	0
4640	dar. Prämien Tierprod.	€/ ha LF	0	0	0	0
4520	dar. aufwandsbezogene Zahlungen	€/ ha LF	18	21	21	16
4560	dar. Agrardieselerstattung	€/ ha LF	17	21	18	16
4550	dar. Investitionszuschüsse	€/ ha LF	1	0	3	0
4722	dar. Mieten u. Pachten	€/ ha LF	6	41	5	3
4725	dar. zeitraumzugehörige Ust.	€/ ha LF	3	27	6	0
4900	dar. zeitraumfremde Erträge	€/ ha LF	50	103	57	43
Aufwand						
5100	Materialaufwand	€/ ha LF	650	701	652	645
5110	dar. Pflanzenproduktion	€/ ha LF	431	384	383	451
5111	dar. Saat- u. Pflanzgut	€/ ha LF	66	60	62	68
5112	dar. Düngemittel	€/ ha LF	189	177	175	195
5113	dar. Pflanzenschutz	€/ ha LF	154	131	130	164
5210	dar. Tierproduktion	€/ ha LF	18	38	25	14
5211	dar. Tierzukauf	€/ ha LF	7	27	10	4
5280	dar. Futtermittelzukauf	€/ ha LF	3	4	5	2
5292	dar. Tierarzt	€/ ha LF	2	1	2	2
5293	dar. Besamung	€/ ha LF	0	0	0	0
5294	dar. sonst. bezogene Leist. Tierprod.	€/ ha LF	2	3	2	2
5330	dar. Nebenbetr., Handel, Dienstleist.	€/ ha LF	7	20	11	4
5350	dar. sonst. Materialaufwand	€/ ha LF	194	254	232	175
5352	dar. Heizmat., Strom	€/ ha LF	9	18	11	8
5354	dar. Wasser, Abwasser	€/ ha LF	2	3	2	1
5355	dar. Treib- u. Schmierstoffe	€/ ha LF	105	107	103	105
5357	dar. Lohnarbeit, Masch.miete	€/ ha LF	74	126	113	56

Spez. Getreidebaubetriebe untergliedert nach Betriebsgröße (LF - Gruppen)

Blatt 4 von 4

Kennzahl	Bezeichnung	Maßeinheit	Getreidebaubetriebe			
			Alle	bis 100 ha LF	>100 bis 200 ha LF	über 200 ha LF
0001	Betriebe	Anzahl	74	11	26	37
Aufwand						
5500	Personalaufwand (ohne BUV)	€/ ha LF	78	1	60	91
5501	Personalaufwand (ohne BUV)	€/ eAK	24.604	21.832	24.907	24.534
5600	Betriebswirtschaftliche AfA	€/ ha LF	187	264	207	174
5636	dar. Wirtschaftsgeb. u. baul. Anl.	€/ ha LF	29	46	39	24
5642	dar. Maschinen u. Geräte	€/ ha LF	137	193	143	131
5641	dar. Betriebsvorrichtungen	€/ ha LF	5	3	7	5
5700	Sonst. betriebl. Aufwand	€/ ha LF	377	571	362	368
5710	dar. Unterhaltung	€/ ha LF	107	155	106	104
5715	dar. Gebäude u. baul. Anlagen	€/ ha LF	28	37	24	29
5720	dar. techn. Anl., Masch., Fuhrp.	€/ ha LF	77	113	77	74
5730	dar. Betriebsversicherung	€/ ha LF	56	70	63	53
5731	dar. betriebliche Unfallversicherung	€/ ha LF	13	16	14	13
5742	dar. Pachten	€/ ha LF	130	106	117	136
5765	Pachtpreis / ha Pachtfläche	€/ ha	195	205	186	198
5764	dar. zeitraumzugehörige Vorsteuer	€/ ha LF	3	33	6	0
5770	dar. zeitraumfremder Aufwand	€/ ha LF	24	149	8	20
Unternehmensergebnis						
6000	Betriebsergebnis	€/ ha LF	323	386	338	313
4000	Betriebliche Erträge	€/ ha LF	1.615	1.922	1.620	1.591
5000	Betriebliche Aufwendungen	€/ ha LF	1.292	1.536	1.281	1.278
7000	Finanzergebnis	€/ ha LF	-19	-17	-24	-18
7230	dar. Zinsaufwand	€/ ha LF	25	23	28	24
7600	Außerordentliches Ergebnis	€/ ha LF	0	6	0	0
7800	Steuern vom Einkommen u. Ertrag	€/ ha LF	0	0	0	0
7900	Sonstige Steuern	€/ ha LF	12	19	14	10
7910	Unternehmensertrag	€/ ha LF	1.622	1.931	1.624	1.598
7920	Unternehmensaufwand vor Steuern	€/ ha LF	1.329	1.575	1.323	1.313
Rentabilität						
9000	Gewinn/Jahresübersch. vor Steuern	€/ Betrieb	60.160	25.392	45.143	81.050
9000	Gewinn/Jahresübersch. vor Steuern	€/ ha LF	293	356	302	285
9004	Ordentliches Ergebnis	€/ Betrieb	54.706	28.250	37.761	74.479
9004	Ordentliches Ergebnis	€/ ha LF	266	396	252	262
9006	Gewinn + Personalaufwand (ohne BUV)	€/ AK	40.787	24.239	35.444	45.408
9007	Ordentliches Ergeb. + Personalaufw. (o. BUV)	€/ AK	37.870	26.962	30.603	42.620
9008	Ordentliches Ergeb. + Personalaufw. (o. BUV)	€/ ha LF	345	397	312	353
9071	Betriebseinkommen	€/ ha LF	515	525	464	534
9073	Relative Faktorentlohnung	%	96,5	71,9	81,7	105,2
9103	Ordentliche Rentabilitätsrate	%	5,6	-1,8	1,4	7,9
9120	Gesamtkapitalrentabilität	%	3,0	-0,2	1,2	4,2
9131	Eigenkapitalrentabilität (ohne Boden)	%	2,0	0,0	0,0	6,5
Liquidität / Stabilität						
9601	Liquidität 1. Grades	%	54	59	26	71
9221	Cashflow I	€/ ha LF	500	1.147	472	462
9223	Cashflow III (zur Neufinanzierung verfügbar)	€/ ha LF	86	428	74	64
9240	Kapitaldienst	€/ ha LF	204	260	229	191
9231	Langfristige Kapitaldienstgrenze	€/ ha LF	-24	-164	27	-32
9232	Mittelfristige Kapitaldienstgrenze	€/ ha LF	6	-118	65	-7
9233	Kurzfristige Kapitaldienstgrenze	€/ ha LF	163	100	234	142
9241	Ausschöpf. d. langfr. Kapitaldienstgr.	%	<Null	<Null	858	<Null
9242	Ausschöpf. d. mittelfr. Kapitaldienstgr.	%	3.675	<Null	349	<Null
9243	Ausschöpf. d. kurzfr. Kapitaldienstgr.	%	125	260	98	135
9270	Eigenkapitalquote	%	74	80	74	73
9230	Eigenkapitalveränderung	€/ ha LF	40	-162	82	39
9239	Bereinigte Eigenkapitalveränderung	€/ ha LF	-49	-187	-1	-56
9238	Bereinigte Eigenkapitalveränderung	€/ AK	-5.359	-12.710	-110	-6.772
Unternehmerfamilie						
9502	Gesamteinkommen	€/ Betrieb	63.137	30.243	47.673	83.784
9503	Verfügbares Einkommen	€/ Betrieb	30.482	15.260	29.117	35.966
3210	Entnahmen Lebenshaltung	€/ Betrieb	23.971	23.494	16.739	29.195
3395	Nettoentnahmen	€/ nAK	42.173	34.856	27.502	53.197

Futterbaubetriebe
Oberstes und unterstes Viertel nach Benchmarkingpunkten
und untergliedert nach Betriebstypen

Blatt 1 von 4

Kennzahl	Bezeichnung	Maßeinheit	Betriebe gesamt	oberstes Viertel	unterstes Viertel	Milchviehbetriebe	Sonstige Futterbaubetr.
0001	Betriebe	Anzahl	110	28	28	85	25
Faktorausstattung							
1006	Wirtschaftliche Betriebsgröße	€/ ha LF	2.189	2.671	2.059	2.523	954
1030	Landw. genutzte Fläche (LF)	ha / Betrieb	128,6	139,6	113,0	131,0	120,5
1033	dar. zugepachtete LF (Netto)	ha / Betrieb	85,1	85,5	79,0	86,6	80,0
1150	Ackerfläche	% LF	61,1	68,7	60,4	69,4	30,7
1160	Dauergrünland	% LF	38,8	31,3	39,6	30,5	69,3
1056	Ertragsmesszahl	EMZ / a	31	32	32	32	30
1110	Arbeitskräfte insgesamt	AK / Betrieb	2,80	2,66	2,92	3,03	2,04
1113	dar. Familienarbeitskräfte	FAK / Betrieb	1,70	1,83	1,53	1,84	1,24
1120	Nicht entlohnte Arbeitskräfte	nAK / Betrieb	1,51	1,61	1,36	1,60	1,23
1114	AK-Besatz	AK / 100 ha LF	2,18	1,91	2,59	2,31	1,69
1130	Lohnansatz	€/ Betrieb	43.161	45.506	39.313	45.434	35.433
Produktionsstruktur							
1151	Ackerfläche (Anfang des Jahres)	ha AF / Betrieb	77,8	94,4	68,0	89,8	36,8
1210	dar. Getreide (ohne Körnermais)	% AF	50,4	48,1	53,2	51,4	42,5
1230	dar. Ölfrüchte, Hülsenfr., Faserpflanzen	% AF	10,8	15,9	4,4	11,3	6,9
1237	dar. Winterraps	% AF	10,1	15,6	3,7	10,9	3,9
1240	dar. Kartoffeln	% AF	0,2	0,0	0,4	0,2	0,3
1250	dar. Zuckerrüben	% AF	0,2	0,3	0,0	0,2	0,0
1271	dar. Silomais	% AF	16,0	20,0	14,0	17,1	6,6
1275	dar. sonst. Ackerfutter	% AF	21,1	15,5	27,6	19,0	39,2
1284	dar. nachwachs. Rohstoffe / Energiepflanzen	% AF	0,0	0,0	0,0	0,0	0,0
1300	Viehbesatz	VE / 100 ha LF	100,6	115,3	97,9	103,6	89,3
1330	dar. Rinder	VE / 100 ha LF	98,3	114,3	96,0	102,3	83,4
1335	dar. Milchkühe	VE / 100 ha LF	49,4	66,5	43,9	62,1	2,6
1336	dar. Mutter- und Ammenkühe	VE / 100 ha LF	8,7	4,4	10,2	0,2	40,2
1339	dar. Jung- und Mastvieh	VE / 100 ha LF	28,6	32,8	28,9	28,5	29,0
1350	dar. Schweine	VE / 100 ha LF	0,8	0,5	0,7	0,5	2,1
1351	dar. Mastschweine und Läufer	VE / 100 ha LF	0,7	0,4	0,6	0,4	1,6
1352	dar. Zuchtsauen	VE / 100 ha LF	0,1	0,0	0,0	0,0	0,2
1340	dar. Schafe	VE / 100 ha LF	0,7	0,2	0,8	0,2	2,4
1320	dar. Pferde	VE / 100 ha LF	0,5	0,4	0,3	0,4	0,9
1391	Rauhfuterverzehrer	GV / Betrieb	127,9	160,2	109,7	134,7	104,8
Erträge, Leistungen, Preise							
1411	Getreide (ohne Körnermais)	dt / ha	51	60	47	53	37
1420	dar. Weizen	dt / ha	60	65	60	61	49
1426	dar. Wintergerste	dt / ha	52	59	45	52	41
1427	dar. Sommergerste	dt / ha	45	53	42	46	31
1433	dar. Roggen	dt / ha	43	71	28	47	25
1434	dar. Triticale	dt / ha	49	53	46	50	35
1465	Raps	dt / ha	36	37	36	36	32
1472	Kartoffeln	dt / ha	225	198	201	226	216
1473	Zuckerrüben	dt / ha	430	399	430	430	
1631	Milchleistung (4 % Fett)	kg / Kuh	8.293	9.059	7.289	8.334	4.548
1632	Milchleistung (nat. Fettgehalt)	kg / Kuh	7.911	8.674	6.879	7.946	4.776
1612	Lebend geborene Ferkel	Ferkel / Sau	12		20	9	12
1511	Getreideerlös insges. (netto; o. Körnermais)	€/ dt	17,18	16,51	17,63	16,60	23,37
1520	Weizenerlös (netto)	€/ dt	17,67	16,37	18,65	16,83	26,13
1526	Wintergersteerlös (netto)	€/ dt	15,49	15,68	15,24	15,55	13,36
1527	Sommergersteerlös (netto)	€/ dt	19,19	18,87	17,76	18,95	22,99
1533	Roggenerlös (netto)	€/ dt	13,13	12,62	14,03	12,07	15,66
1534	Triticaleerlös (netto)	€/ dt	14,37	15,18	11,59	14,43	13,59
1565	Rapselerlös (netto)	€/ dt	37,78	38,56	34,60	37,86	35,60
1572	Kartoffelerlös (netto)	€/ dt	42,44	30,37	42,98	39,66	47,45
1573	Zuckerrübenerlös (netto)	€/ dt	4,93	4,47		4,93	
1731	Milcherlös (netto bei 4 % Fett)	€/ dt	38,59	38,73	37,89	38,58	41,09
1732	Milcherlös (netto bei nat. Fettgehalt)	€/ dt	40,46	40,46	40,14	40,46	39,12

Futterbaubetriebe
Oberstes und unterstes Viertel nach Benchmarkingpunkten
und untergliedert nach Betriebstypen

Blatt 2 von 4

Kennzahl	Bezeichnung	Maßeinheit	Betriebe gesamt	oberstes Viertel	unterstes Viertel	Milchvieh- betriebe	Sonstige Futterbaubetr.
0001	Betriebe	Anzahl	110	28	28	85	25
Bilanz							
2000	Summe Aktiva (Bilanzvermögen)	€/ Betrieb	806.405	1.026.092	624.975	897.559	496.482
2000	Summe Aktiva (Bilanzvermögen)	€/ ha LF	6.269	7.351	5.529	6.849	4.121
2100	Sachanlagen gesamt	€/ ha LF	4.663	5.537	4.064	5.151	2.857
2111	dar. Boden	€/ ha LF	1.823	2.172	1.816	1.944	1.376
2115	dar. Gebäude, baul. Anlagen	€/ ha LF	1.235	1.383	958	1.361	769
2120	dar. techn. Anlagen u. Maschinen	€/ ha LF	1.417	1.859	1.124	1.650	554
2130	dar. andere Anlagen insges.	€/ ha LF	79	55	110	65	130
2160	dar. Anlagen im Bau, Anzahlungen	€/ ha LF	85	61	56	104	14
2200	Finanzanlagen	€/ ha LF	26	43	25	31	7
2211	dar. Anteile an verbund. Untern.	€/ ha LF	0	0	0	0	0
2213	dar. Beteiligungen	€/ ha LF	23	41	21	28	5
2300	Tiervermögen	€/ ha LF	702	791	690	722	627
2320	dar. Rinder	€/ ha LF	689	785	680	715	593
2330	dar. Schweine	€/ ha LF	2	1	1	1	6
2400	Umlaufvermögen (ohne Tiere)	€/ ha LF	826	919	695	887	601
2410	dav. Vorräte	€/ ha LF	349	363	416	387	210
2412	dar. Feldinventar	€/ ha LF	283	329	263	312	175
2420	dav. Finanzumlaufvermögen	€/ ha LF	477	556	278	500	391
2431	dar. Forderungen aus Liefer. u. Leist.	€/ ha LF	133	178	76	144	94
2450	dar. Bank, Kasse	€/ ha LF	218	241	85	223	198
9041	Eigenkapital (+ 50% Sonderposten)	€/ ha LF	3.985	5.417	2.990	4.340	2.674
3600	dar. Geschäftsguth., gez. Kapital	€/ ha LF	0	0	0	0	0
3140	Sonderposten gesamt	€/ ha LF	346	460	292	396	165
3400	Rückstellungen	€/ ha LF	34	27	42	37	20
3500	Verbindlichkeiten	€/ ha LF	2.067	1.674	2.341	2.269	1.320
3510	dar. geg. Kreditinstituten	€/ ha LF	1.722	1.427	1.830	1.938	925
3521	dar. aus Lieferungen u. Leistungen	€/ ha LF	210	194	276	233	124
9280	Anlagenintensität	%	65	67	62	67	54
9281	Veralterungsgrad abnutzbares Anlagenverm.	%	38	38	35	38	40
9292	Fremdkapitaldeckung II	%	137	193	106	137	136
Investitionen, Finanzierung							
8300	Bruttoinvestitionen	€/ ha LF	773	809	410	896	320
8231	Zugang Boden	€/ ha LF	68	23	98	74	46
8232	Zugang Wirtschaftsgeb.u.baul. Anl.	€/ ha LF	196	32	38	237	42
8251	Zugang Anlagen im Bau, Anzahlung	€/ ha LF	121	203	83	146	30
8241	Zugang techn. Anlagen u. Masch.	€/ ha LF	348	528	146	400	155
2800	Veränderung Tiervermögen	€/ ha LF	13	8	11	14	10
8400	Nettoinvestitionen	€/ ha LF	325	317	-9	396	60
8401	Nettoinvestitionen	€/ AK	14.895	16.614	-336	17.144	3.542
8404	Veränderung Sachanlageverm. (o. Boden)	%	10	10	-5	11	1
9314	Nettoverbindlichkeiten	€/ ha LF	1.591	1.118	2.063	1.769	929
9315	Veränd. Nettoverbindlichkeiten	€/ ha LF	143	-89	10	203	-78
9318	Tilg.von Verbindk.ges.(incl.Verm.auseinand.)	€/ ha LF	359	331	316	402	199
2920	Veränd. Finanzumlaufvermögen	€/ ha LF	25	39	-100	6	93
3822	Veränderung Sonder-AfA	€/ ha LF	-7	2	-9	-8	-3

Futterbaubetriebe
Oberstes und unterstes Viertel nach Benchmarkingpunkten
und untergliedert nach Betriebstypen

Blatt 3 von 4

Kennzahl	Bezeichnung	Maßeinheit	Betriebe gesamt	oberstes Viertel	unterstes Viertel	Milchvieh- betriebe	Sonstige Futterbaubetr.
0001	Betriebe	Anzahl	110	28	28	85	25
Gewinn- und Verlustrechnung							
Ertrag							
4010	Umsatzerlöse	€/ ha LF	2.144	2.884	1.845	2.516	767
4100	dar. landwirtschaftl. Pflanzenprod.	€/ ha LF	191	310	107	219	86
4112	dar. Getreide (ohne Körnermais)	€/ ha LF	98	154	58	110	54
4120	dar. Ölfr., Hülsenfr., Faserpfl.	€/ ha LF	80	149	29	98	15
4130	dar. Kartoffeln	€/ ha LF	2	1	5	2	4
4140	dar. Zuckerrüben	€/ ha LF	2	4	0	3	0
4173	dar. nachwachs. Rohstoffe / Energiepfl.	€/ ha LF	0	0	0	0	0
4200	dar. Tierproduktion	€/ ha LF	1.846	2.539	1.499	2.184	595
4220	dar. Rinder	€/ ha LF	238	240	270	185	437
4230	dar. Milch	€/ ha LF	1.571	2.294	1.193	1.984	46
4240	dar. Schweine	€/ ha LF	9	3	4	4	27
4260	dar. Geflügel, Eier	€/ ha LF	7	0	2	8	2
4300	dar. Obst, Weinbau	€/ ha LF	0	0	0	0	0
4360	dar. Nebenbetr., Handel, Dienstleist.	€/ ha LF	99	31	229	104	84
4368	dar. Lohnarbeit, Masch.miete	€/ ha LF	22	12	27	20	27
4400	Bestandsveränderungen	€/ ha LF	16	15	20	18	8
4500	Sonst. betr. Erträge	€/ ha LF	660	682	612	641	733
4510	dar. Zulagen u. Zuschüsse	€/ ha LF	498	443	496	463	629
4660	dar. betriebsbezogene Zahlungen	€/ ha LF	431	402	427	394	568
4670	dar. entkoppelte Betriebsprämie	€/ ha LF	308	299	308	307	315
4680	dar. Ausgleichszulage	€/ ha LF	44	32	42	39	62
4690	dar. für umweltger. Agrarprod.	€/ ha LF	69	46	76	45	159
4698	dar. sonstige Zuschüsse	€/ ha LF	1	0	1	1	0
4600	dar. produktbezogene Zahlungen	€/ ha LF	1	0	0	0	3
4610	dar. Beihilfen pflanzl. Prod.	€/ ha LF	0	0	0	0	0
4640	dar. Prämien Tierprod.	€/ ha LF	1	0	0	0	3
4520	dar. aufwandsbezogene Zahlungen	€/ ha LF	66	41	69	69	57
4560	dar. Agrardieselerstattung	€/ ha LF	28	31	27	30	18
4550	dar. Investitionszuschüsse	€/ ha LF	36	10	41	36	37
4722	dar. Mieten u. Pachten	€/ ha LF	6	4	4	4	13
4725	dar. zeitraumzugehörige Ust.	€/ ha LF	27	66	7	33	5
4900	dar. zeitraumfremde Erträge	€/ ha LF	41	28	32	44	33
Aufwand							
5100	Materialaufwand	€/ ha LF	1.072	1.353	1.047	1.252	407
5110	dar. Pflanzenproduktion	€/ ha LF	258	345	242	304	88
5111	dar. Saat- u. Pflanzgut	€/ ha LF	57	63	57	65	28
5112	dar. Düngemittel	€/ ha LF	107	166	83	130	21
5113	dar. Pflanzenschutz	€/ ha LF	59	90	36	74	7
5210	dar. Tierproduktion	€/ ha LF	469	632	424	561	128
5211	dar. Tierzukauf	€/ ha LF	19	5	34	15	33
5280	dar. Futtermittelzukauf	€/ ha LF	294	424	230	367	23
5292	dar. Tierarzt	€/ ha LF	61	87	64	75	11
5293	dar. Besamung	€/ ha LF	27	37	22	34	1
5294	dar. sonst. bezogene Leist. Tierprod.	€/ ha LF	27	25	42	27	28
5330	dar. Nebenbetr., Handel, Dienstleist.	€/ ha LF	20	1	32	15	37
5350	dar. sonst. Materialaufwand	€/ ha LF	325	375	346	371	155
5352	dar. Heizmat., Strom	€/ ha LF	68	70	81	82	16
5354	dar. Wasser, Abwasser	€/ ha LF	11	13	13	13	3
5355	dar. Treib- u. Schmierstoffe	€/ ha LF	160	182	158	176	102
5357	dar. Lohnarbeit, Masch.miete	€/ ha LF	75	101	75	88	28

Futterbaubetriebe
Oberstes und unterstes Viertel nach Benchmarkingpunkten
und untergliedert nach Betriebstypen

Blatt 4 von 4

Kennzahl	Bezeichnung	Maßeinheit	Betriebe gesamt	oberstes Viertel	unterstes Viertel	Milchvieh- betriebe	Sonstige Futterbaubetr.
0001	Betriebe	Anzahl	110	28	28	85	25
Aufwand							
5500	Personalaufwand (ohne BUV)	€/ ha LF	218	192	279	249	104
5501	Personalaufwand (ohne BUV)	€/ eAK	21.743	25.396	20.100	22.801	15.415
5600	Betriebswirtschaftliche AfA	€/ ha LF	410	459	378	466	205
5636	dar. Wirtschaftsgeb. u. baul. Anl.	€/ ha LF	97	125	77	112	44
5642	dar. Maschinen u. Geräte	€/ ha LF	200	233	131	225	106
5641	dar. Betriebsvorrichtungen	€/ ha LF	73	58	128	89	15
5700	Sonst. betriebl. Aufwand	€/ ha LF	559	586	609	594	428
5710	dar. Unterhaltung	€/ ha LF	218	221	290	225	194
5715	dar. Gebäude u. baul. Anlagen	€/ ha LF	55	42	98	41	103
5720	dar. techn. Anl., Masch., Fuhrp.	€/ ha LF	155	157	187	173	89
5730	dar. Betriebsversicherung	€/ ha LF	84	91	93	89	65
5731	dar. betriebliche Unfallversicherung	€/ ha LF	27	27	30	27	25
5742	dar. Pachten	€/ ha LF	70	84	55	77	45
5765	Pachtpreis / ha Pachtfläche	€/ ha	104	134	79	115	66
5764	dar. zeitraumzugehörige Vorsteuer	€/ ha LF	24	50	8	27	13
5770	dar. zeitraumfremder Aufwand	€/ ha LF	44	49	39	53	9
Unternehmensergebnis							
6000	Betriebsergebnis	€/ ha LF	561	990	165	614	363
4000	Betriebliche Erträge	€/ ha LF	2.820	3.581	2.478	3.175	1.507
5000	Betriebliche Aufwendungen	€/ ha LF	2.259	2.590	2.312	2.561	1.144
7000	Finanzergebnis	€/ ha LF	-56	-47	-75	-61	-41
7230	dar. Zinsaufwand	€/ ha LF	58	48	76	62	45
7600	Außerordentliches Ergebnis	€/ ha LF	-10	-15	1	-13	1
7800	Steuern vom Einkommen u. Ertrag	€/ ha LF	0	0	0	0	0
7900	Sonstige Steuern	€/ ha LF	10	10	10	11	6
7910	Unternehmensertrag	€/ ha LF	2.825	3.589	2.479	3.180	1.511
7920	Unternehmensaufwand vor Steuern	€/ ha LF	2.341	2.671	2.398	2.651	1.194
Rentabilität							
9000	Gewinn/Jahresübersch. vor Steuern	€/ Betrieb	62.269	128.169	9.232	69.344	38.214
9000	Gewinn/Jahresübersch. vor Steuern	€/ ha LF	484	918	82	529	317
9004	Ordentliches Ergebnis	€/ Betrieb	63.508	133.197	8.260	71.810	35.281
9004	Ordentliches Ergebnis	€/ ha LF	494	954	73	548	293
9006	Gewinn + Personalaufwand (ohne BUV)	€/ AK	32.212	58.189	13.935	33.666	24.876
9007	Ordentliches Ergeb. + Personalaufw. (o. BUV)	€/ AK	32.654	60.076	13.603	34.480	23.438
9008	Ordentliches Ergeb. + Personalaufw. (o. BUV)	€/ ha LF	712	1.147	352	797	397
9071	Betriebseinkommen	€/ ha LF	846	1.283	485	941	491
9073	Relative Faktorentlohnung	%	105,2	155,5	58,5	108,5	86,4
9103	Ordentliche Rentabilitätsrate	%	5,6	17,5	-11,2	6,3	-0,1
9120	Gesamtkapitalrentabilität	%	3,5	9,2	-3,6	3,8	1,1
9131	Eigenkapitalrentabilität (ohne Boden)	%	5,5	17,6	0,0	6,6	0,0
Liquidität / Stabilität							
9601	Liquidität 1. Grades	%	73	105	19	75	66
9221	Cashflow I	€/ ha LF	866	1.324	427	955	537
9223	Cashflow III (zur Neufinanzierung verfügbar)	€/ ha LF	228	534	28	251	144
9240	Kapitaldienst	€/ ha LF	417	379	391	464	243
9231	Langfristige Kapitaldienstgrenze	€/ ha LF	216	585	-117	251	89
9232	Mittelfristige Kapitaldienstgrenze	€/ ha LF	314	710	-39	363	132
9233	Kurzfristige Kapitaldienstgrenze	€/ ha LF	625	1.045	262	716	287
9241	Ausschöpf. d. langfr. Kapitaldienstgr.	%	193	65	<Null	185	274
9242	Ausschöpf. d. mittelfr. Kapitaldienstgr.	%	133	53	<Null	128	184
9243	Ausschöpf. d. kurzfr. Kapitaldienstgr.	%	67	36	149	65	85
9270	Eigenkapitalquote	%	64	74	54	63	65
9230	Eigenkapitalveränderung	€/ ha LF	180	415	-24	196	121
9239	Bereinigte Eigenkapitalveränderung	€/ ha LF	158	536	-192	189	44
9238	Bereinigte Eigenkapitalveränderung	€/ AK	7.270	28.104	-7.427	8.194	2.604
Unternehmerfamilie							
9502	Gesamteinkommen	€/ Betrieb	65.313	132.178	14.378	72.166	42.013
9503	Verfügbares Einkommen	€/ Betrieb	45.028	92.440	3.397	49.153	31.000
3210	Entnahmen Lebenshaltung	€/ Betrieb	19.489	26.235	16.354	20.484	16.106
3395	Nettoentnahmen	€/ nAK	25.442	41.968	9.157	26.566	20.461

Futterbaubetriebe untergliedert nach Betriebsgröße (LF - Gruppen)

Blatt 1 von 4

Kennzahl	Bezeichnung	Maßeinheit	Futterbaubetriebe			
			Alle	bis 50 ha LF	>50 bis 100 ha LF	über 100 ha LF
0001	Betriebe	Anzahl	110	10	28	72
Faktorausstattung						
1006	Wirtschaftliche Betriebsgröße	€/ ha LF	2.189	2.177	2.365	2.155
1030	Landw. genutzte Fläche (LF)	ha / Betrieb	128,6	31,0	80,3	161,0
1033	dar. zugepachtete LF (Netto)	ha / Betrieb	85,1	17,3	52,8	107,0
1150	Ackerfläche	% LF	61,1	61,9	62,8	60,8
1160	Dauergrünland	% LF	38,8	38,1	37,2	39,1
1056	Ertragsmesszahl	EMZ / a	31	35	35	31
1110	Arbeitskräfte insgesamt	AK / Betrieb	2,80	1,56	2,00	3,29
1113	dar. Familienarbeitskräfte	FAK / Betrieb	1,70	1,35	1,63	1,78
1120	Nicht entlohnte Arbeitskräfte	nAK / Betrieb	1,51	1,31	1,42	1,58
1114	AK-Besatz	AK / 100 ha LF	2,18	5,02	2,49	2,04
1130	Lohnansatz	€/ Betrieb	43.161	36.798	40.794	44.965
Produktionsstruktur						
1151	Ackerfläche (Anfang des Jahres)	ha AF / Betrieb	77,8	19,3	50,6	96,5
1210	dar. Getreide (ohne Körnermais)	% AF	50,4	35,4	48,3	51,3
1230	dar. Ölfrüchte, Hülsenfr., Faserpflanzen	% AF	10,8	2,1	4,6	12,3
1237	dar. Winterraps	% AF	10,1	2,1	4,5	11,5
1240	dar. Kartoffeln	% AF	0,2	1,0	0,2	0,1
1250	dar. Zuckerrüben	% AF	0,2	0,0	0,3	0,1
1271	dar. Silomais	% AF	16,0	3,5	13,3	16,9
1275	dar. sonst. Ackerfutter	% AF	21,1	58,0	33,3	17,6
1284	dar. nachwachs. Rohstoffe / Energiepflanzen	% AF	0,0	0,0	0,0	0,0
1300	Viehbesatz	VE / 100 ha LF	100,6	105,0	110,7	98,5
1330	dar. Rinder	VE / 100 ha LF	98,3	99,4	108,8	96,2
1335	dar. Milchkühe	VE / 100 ha LF	49,4	48,4	57,5	47,8
1336	dar. Mutter- und Ammenkühe	VE / 100 ha LF	8,7	8,3	8,6	8,8
1339	dar. Jung- und Mastvieh	VE / 100 ha LF	28,6	29,2	30,0	28,3
1350	dar. Schweine	VE / 100 ha LF	0,8	0,8	0,5	0,9
1351	dar. Mastschweine und Läufer	VE / 100 ha LF	0,7	0,7	0,5	0,7
1352	dar. Zuchtsauen	VE / 100 ha LF	0,1	0,0	0,0	0,1
1340	dar. Schafe	VE / 100 ha LF	0,7	0,0	0,4	0,7
1320	dar. Pferde	VE / 100 ha LF	0,5	0,4	0,9	0,4
1391	Rauhfuttermittelverzehr	GV / Betrieb	127,9	32,3	88,4	156,6
Erträge, Leistungen, Preise						
1411	Getreide (ohne Körnermais)	dt / ha	51	48	50	52
1420	dar. Weizen	dt / ha	60	43	58	61
1426	dar. Wintergerste	dt / ha	52	45	50	52
1427	dar. Sommergerste	dt / ha	45	46	42	46
1433	dar. Roggen	dt / ha	43	55	34	44
1434	dar. Triticale	dt / ha	49	55	52	48
1465	Raps	dt / ha	36	44	40	36
1472	Kartoffeln	dt / ha	225	203	220	231
1473	Zuckerrüben	dt / ha	430		453	418
1631	Milchleistung (4 % Fett)	kg / Kuh	8.293	6.619	7.226	8.587
1632	Milchleistung (nat. Fettgehalt)	kg / Kuh	7.911	6.143	6.907	8.193
1612	Lebend geborene Ferkel	Ferkel / Sau	12			12
1511	Getreideerlös insges.(netto; o. Körnermais)	€/ dt	17,18	16,86	19,07	16,94
1520	Weizenerlös (netto)	€/ dt	17,67	15,59	20,31	17,35
1526	Wintergersteerlös (netto)	€/ dt	15,49	17,44	14,19	15,57
1527	Sommergersteerlös (netto)	€/ dt	19,19	17,88	18,31	19,35
1533	Roggenerlös (netto)	€/ dt	13,13		22,29	12,43
1534	Triticaleerlös (netto)	€/ dt	14,37		12,97	14,68
1565	Rapselerlös (netto)	€/ dt	37,78	33,66	36,48	37,93
1572	Kartoffelerlös (netto)	€/ dt	42,44	48,94	49,75	38,15
1573	Zuckerrübenelerlös (netto)	€/ dt	4,93		4,77	5,01
1731	Milcherlös (netto bei 4 % Fett)	€/ dt	38,59	35,42	38,60	38,66
1732	Milcherlös (netto bei nat. Fettgehalt)	€/ dt	40,46	38,17	40,35	40,52

Futterbaubetriebe untergliedert nach Betriebsgröße (LF - Gruppen)

Blatt 2 von 4

Kenn- zahl	Bezeichnung	Maß- einheit	Futterbaubetriebe			
			Alle	bis 50 ha LF	>50 bis 100 ha LF	über 100 ha LF
0001	Betriebe	Anzahl	110	10	28	72
Bilanz						
2000	Summe Aktiva (Bilanzvermögen)	€/ Betrieb	806.405	299.399	529.831	984.379
2000	Summe Aktiva (Bilanzvermögen)	€/ ha LF	6.269	9.671	6.596	6.114
2100	Sachanlagen gesamt	€/ ha LF	4.663	7.971	4.887	4.531
2111	dar. Boden	€/ ha LF	1.823	3.501	1.931	1.757
2115	dar. Gebäude, baul. Anlagen	€/ ha LF	1.235	1.640	1.364	1.199
2120	dar. techn. Anlagen u. Maschinen	€/ ha LF	1.417	1.544	1.384	1.420
2130	dar. andere Anlagen insges.	€/ ha LF	79	106	55	83
2160	dar. Anlagen im Bau, Anzahlungen	€/ ha LF	85	1.157	108	52
2200	Finanzanlagen	€/ ha LF	26	12	29	25
2211	dar. Anteile an verbund. Untern.	€/ ha LF	0	0	0	0
2213	dar. Beteiligungen	€/ ha LF	23	5	27	23
2300	Tiervermögen	€/ ha LF	702	694	763	690
2320	dar. Rinder	€/ ha LF	689	657	748	679
2330	dar. Schweine	€/ ha LF	2	1	1	2
2400	Umlaufvermögen (ohne Tiere)	€/ ha LF	826	963	858	816
2410	dav. Vorräte	€/ ha LF	349	294	350	351
2412	dar. Feldinventar	€/ ha LF	283	203	260	289
2420	dav. Finanzumlaufvermögen	€/ ha LF	477	669	508	465
2431	dar. Forderungen aus Liefer. u. Leist.	€/ ha LF	133	186	101	138
2450	dar. Bank, Kasse	€/ ha LF	218	306	235	212
9041	Eigenkapital (+ 50% Sonderposten)	€/ ha LF	3.985	7.332	4.435	3.809
3600	dar. Geschäftsguth., gez. Kapital	€/ ha LF	0	0	0	0
3140	Sonderposten gesamt	€/ ha LF	346	914	290	342
3400	Rückstellungen	€/ ha LF	34	33	40	32
3500	Verbindlichkeiten	€/ ha LF	2.067	1.847	1.970	2.092
3510	dar. geg. Kreditinstituten	€/ ha LF	1.722	1.165	1.560	1.769
3521	dar. aus Lieferungen u. Leistungen	€/ ha LF	210	610	246	192
9280	Anlagenintensität	%	65	73	64	65
9281	Veralterungsgrad abnutzbares Anlagenverm.	%	38	51	35	39
9292	Fremdkapitaldeckung II	%	137	144	148	135
Investitionen, Finanzierung						
8300	Bruttoinvestitionen	€/ ha LF	773	2.395	808	723
8231	Zugang Boden	€/ ha LF	68	889	66	46
8232	Zugang Wirtschaftsgeb.u.baul. Anl.	€/ ha LF	196	500	22	221
8251	Zugang Anlagen im Bau, Anzahlung	€/ ha LF	121	541	271	81
8241	Zugang techn. Anlagen u. Masch.	€/ ha LF	348	437	431	329
2800	Veränderung Tiervermögen	€/ ha LF	13	-46	5	16
8400	Nettoinvestitionen	€/ ha LF	325	1.927	350	277
8401	Nettoinvestitionen	€/ AK	14.895	38.365	14.015	13.562
8404	Veränderung Sachanlageverm. (o. Boden)	%	10	33	9	9
9314	Nettoverbindlichkeiten	€/ ha LF	1.591	1.178	1.462	1.627
9315	Veränd. Nettoverbindlichkeiten	€/ ha LF	143	98	310	112
9318	Tilg.von Verbindlk.ges.(incl.Verm.auseinand.)	€/ ha LF	359	193	278	379
2920	Veränd. Finanzumlaufvermögen	€/ ha LF	25	73	64	16
3822	Veränderung Sonder-AfA	€/ ha LF	-7	0	-6	-7

Futterbaubetriebe untergliedert nach Betriebsgröße (LF - Gruppen)

Blatt 3 von 4

Kennzahl	Bezeichnung	Maßeinheit	Futterbaubetriebe			
			Alle	bis 50 ha LF	>50 bis 100 ha LF	über 100 ha LF
0001	Betriebe	Anzahl	110	10	28	72
Gewinn- und Verlustrechnung						
Ertrag						
4010	Umsatzerlöse	€/ ha LF	2.144	2.165	2.095	2.153
4100	dar. landwirtschaftl. Pflanzenprod.	€/ ha LF	191	103	144	202
4112	dar. Getreide (ohne Körnermais)	€/ ha LF	98	54	77	103
4120	dar. Ölf., Hülsenfr., Faserpfl.	€/ ha LF	80	19	41	89
4130	dar. Kartoffeln	€/ ha LF	2	16	4	1
4140	dar. Zuckerrüben	€/ ha LF	2	0	4	2
4173	dar. nachwachs. Rohstoffe / Energiepfl.	€/ ha LF	0	0	0	0
4200	dar. Tierproduktion	€/ ha LF	1.846	1.833	1.903	1.835
4220	dar. Rinder	€/ ha LF	238	260	243	237
4230	dar. Milch	€/ ha LF	1.571	1.117	1.652	1.568
4240	dar. Schweine	€/ ha LF	9	1	3	10
4260	dar. Geflügel, Eier	€/ ha LF	7	1	2	8
4300	dar. Obst, Weinbau	€/ ha LF	0	0	0	0
4360	dar. Nebenbetr., Handel, Dienstleist.	€/ ha LF	99	229	43	107
4368	dar. Lohnarbeit, Masch.miete	€/ ha LF	22	180	23	17
4400	Bestandsveränderungen	€/ ha LF	16	-59	9	19
4500	Sonst. betr. Erträge	€/ ha LF	660	1.456	644	642
4510	dar. Zulagen u. Zuschüsse	€/ ha LF	498	1.095	504	481
4660	dar. betriebsbezogene Zahlungen	€/ ha LF	431	383	464	426
4670	dar. entkoppelte Betriebsprämie	€/ ha LF	308	319	309	308
4680	dar. Ausgleichszulage	€/ ha LF	44	26	44	45
4690	dar. für umweltger. Agrarprod.	€/ ha LF	69	37	66	71
4698	dar. sonstige Zuschüsse	€/ ha LF	1	0	2	1
4600	dar. produktbezogene Zahlungen	€/ ha LF	1	31	0	0
4610	dar. Beihilfen pflanzl. Prod.	€/ ha LF	0	0	0	0
4640	dar. Prämien Tierprod.	€/ ha LF	1	31	0	0
4520	dar. aufwandsbezogene Zahlungen	€/ ha LF	66	681	40	55
4560	dar. Agrardieselerstattung	€/ ha LF	28	33	27	28
4550	dar. Investitionszuschüsse	€/ ha LF	36	648	10	25
4722	dar. Mieten u. Pachten	€/ ha LF	6	101	6	4
4725	dar. zeitraumzugehörige Ust.	€/ ha LF	27	28	8	30
4900	dar. zeitraumfremde Erträge	€/ ha LF	41	24	71	36
Aufwand						
5100	Materialaufwand	€/ ha LF	1.072	1.100	1.078	1.070
5110	dar. Pflanzenproduktion	€/ ha LF	258	204	254	260
5111	dar. Saat- u. Pflanzgut	€/ ha LF	57	33	64	56
5112	dar. Düngemittel	€/ ha LF	107	92	96	110
5113	dar. Pflanzenschutz	€/ ha LF	59	21	45	63
5210	dar. Tierproduktion	€/ ha LF	469	432	425	478
5211	dar. Tierzukauf	€/ ha LF	19	16	10	21
5280	dar. Futtermittelzukauf	€/ ha LF	294	186	249	305
5292	dar. Tierarzt	€/ ha LF	61	56	65	61
5293	dar. Besamung	€/ ha LF	27	29	31	26
5294	dar. sonst. bezogene Leist. Tierprod.	€/ ha LF	27	69	33	25
5330	dar. Nebenbetr., Handel, Dienstleist.	€/ ha LF	20	74	20	18
5350	dar. sonst. Materialaufwand	€/ ha LF	325	391	379	313
5352	dar. Heizmat., Strom	€/ ha LF	68	102	75	65
5354	dar. Wasser, Abwasser	€/ ha LF	11	10	18	10
5355	dar. Treib- u. Schmierstoffe	€/ ha LF	160	184	170	157
5357	dar. Lohnarbeit, Masch.miete	€/ ha LF	75	75	107	69

Futterbaubetriebe untergliedert nach Betriebsgröße (LF - Gruppen)

Blatt 4 von 4

Kennzahl	Bezeichnung	Maßeinheit	Futterbaubetriebe			
			Alle	bis 50 ha LF	>50 bis 100 ha LF	über 100 ha LF
0001	Betriebe	Anzahl	110	10	28	72
Aufwand						
5500	Personalaufwand (ohne BUV)	€/ ha LF	218	165	178	227
5501	Personalaufwand (ohne BUV)	€/ eAK	21.743	20.762	24.553	21.392
5600	Betriebswirtschaftliche AfA	€/ ha LF	410	466	428	405
5636	dar. Wirtschaftsgeb. u. baul. Anl.	€/ ha LF	97	126	119	92
5642	dar. Maschinen u. Geräte	€/ ha LF	200	251	235	192
5641	dar. Betriebsvorrichtungen	€/ ha LF	73	48	41	80
5700	Sonst. betriebl. Aufwand	€/ ha LF	559	1.230	545	544
5710	dar. Unterhaltung	€/ ha LF	218	238	242	213
5715	dar. Gebäude u. baul. Anlagen	€/ ha LF	55	65	55	54
5720	dar. techn. Anl., Masch., Fuhrp.	€/ ha LF	155	169	183	150
5730	dar. Betriebsversicherung	€/ ha LF	84	117	89	82
5731	dar. betriebliche Unfallversicherung	€/ ha LF	27	36	28	26
5742	dar. Pachten	€/ ha LF	70	62	68	70
5765	Pachtpreis / ha Pachtfläche	€/ ha	104	117	101	105
5764	dar. zeitraumzugehörige Vorsteuer	€/ ha LF	24	25	10	27
5770	dar. zeitraumfremder Aufwand	€/ ha LF	44	2	40	46
Unternehmensergebnis						
6000	Betriebsergebnis	€/ ha LF	561	602	520	568
4000	Betriebliche Erträge	€/ ha LF	2.820	3.563	2.748	2.814
5000	Betriebliche Aufwendungen	€/ ha LF	2.259	2.961	2.228	2.247
7000	Finanzergebnis	€/ ha LF	-56	-69	-40	-59
7230	dar. Zinsaufwand	€/ ha LF	58	69	42	61
7600	Außerordentliches Ergebnis	€/ ha LF	-10	1	-9	-11
7800	Steuern vom Einkommen u. Ertrag	€/ ha LF	0	0	0	0
7900	Sonstige Steuern	€/ ha LF	10	13	12	9
7910	Unternehmensertrag	€/ ha LF	2.825	3.564	2.751	2.819
7920	Unternehmensaufwand vor Steuern	€/ ha LF	2.341	3.043	2.293	2.331
Rentabilität						
9000	Gewinn/Jahresübersch. vor Steuern	€/ Betrieb	62.269	16.124	36.799	78.583
9000	Gewinn/Jahresübersch. vor Steuern	€/ ha LF	484	521	458	488
9004	Ordentliches Ergebnis	€/ Betrieb	63.508	10.956	35.050	81.874
9004	Ordentliches Ergebnis	€/ ha LF	494	354	436	509
9006	Gewinn + Personalaufwand (ohne BUV)	€/ AK	32.212	13.654	25.489	35.023
9007	Ordentliches Ergeb. + Personalaufw. (o. BUV)	€/ AK	32.654	10.331	24.616	36.024
9008	Ordentliches Ergeb. + Personalaufw. (o. BUV)	€/ ha LF	712	519	614	736
9071	Betriebseinkommen	€/ ha LF	846	655	725	874
9073	Relative Faktorentlohnung	%	105,2	39,2	78,9	115,3
9103	Ordentliche Rentabilitätsrate	%	5,6	-24,4	-2,6	8,1
9120	Gesamtkapitalrentabilität	%	3,5	-7,9	-0,5	4,8
9131	Eigenkapitalrentabilität (ohne Boden)	%	5,5	0,0	0,0	9,2
Liquidität / Stabilität						
9601	Liquidität 1. Grades	%	73	40	69	77
9221	Cashflow I	€/ ha LF	866	1.594	827	855
9223	Cashflow III (zur Neufinanzierung verfügbar)	€/ ha LF	228	2.011	199	186
9240	Kapitaldienst	€/ ha LF	417	262	320	440
9231	Langfristige Kapitaldienstgrenze	€/ ha LF	216	-135	76	253
9232	Mittelfristige Kapitaldienstgrenze	€/ ha LF	314	-9	195	345
9233	Kurzfristige Kapitaldienstgrenze	€/ ha LF	625	331	504	656
9241	Ausschöpf. d. langfr. Kapitaldienstgr.	%	193	<Null	419	174
9242	Ausschöpf. d. mittelfr. Kapitaldienstgr.	%	133	<Null	164	127
9243	Ausschöpf. d. kurzfr. Kapitaldienstgr.	%	67	79	63	67
9270	Eigenkapitalquote	%	64	76	67	62
9230	Eigenkapitalveränderung	€/ ha LF	180	1.445	58	170
9239	Bereinigte Eigenkapitalveränderung	€/ ha LF	158	-204	35	192
9238	Bereinigte Eigenkapitalveränderung	€/ AK	7.270	-4.070	1.386	9.408
Unternehmerfamilie						
9502	Gesamteinkommen	€/ Betrieb	65.313	18.721	39.513	81.817
9503	Verfügbares Einkommen	€/ Betrieb	45.028	13.719	30.278	55.112
3210	Entnahmen Lebenshaltung	€/ Betrieb	19.489	12.512	20.034	20.246
3395	Nettoentnahmen	€/ nAK	25.442	-12.816	21.559	31.212

Spez. Milchviehbetriebe insgesamt und untergliedert nach Bestandsgröße Milchkühe in Stück

Blatt 1 von 4

Kennzahl	Bezeichnung	Maßeinheit	Milchviehbetriebe			
			Alle	bis 40 Milchkühe	>40 bis 60 Milchkühe	über 60 Milchkühe
0001	Betriebe	Anzahl	85	9	21	55
Faktorausstattung						
1006	Wirtschaftliche Betriebsgröße	€/ ha LF	2.523	2.070	2.165	2.640
1030	Landw. genutzte Fläche (LF)	ha / Betrieb	131,0	51,7	104,0	154,4
1033	dar. zugepachtete LF (Netto)	ha / Betrieb	86,6	37,4	69,8	101,0
1150	Ackerfläche	% LF	69,4	58,5	69,4	69,9
1160	Dauergrünland	% LF	30,5	41,5	30,6	29,9
1056	Ertragsmesszahl	EMZ / a	32	34	32	31
1110	Arbeitskräfte insgesamt	AK / Betrieb	3,03	1,55	2,21	3,58
1113	dar. Familienarbeitskräfte	FAK / Betrieb	1,84	1,20	1,73	1,99
1120	Nicht entlohnte Arbeitskräfte	nAK / Betrieb	1,60	1,20	1,56	1,68
1114	AK-Besatz	AK / 100 ha LF	2,31	3,01	2,12	2,32
1130	Lohnansatz	€/ Betrieb	45.434	34.469	44.002	47.775
Produktionsstruktur						
1151	Ackerfläche (Anfang des Jahres)	ha AF / Betrieb	89,8	30,2	70,2	107,1
1210	dar. Getreide (ohne Körnermais)	% AF	51,4	59,5	51,4	51,0
1230	dar. Ölfrüchte, Hülsenfr., Faserpflanzen	% AF	11,3	0,0	10,7	12,0
1237	dar. Winterraps	% AF	10,9	0,0	10,4	11,5
1240	dar. Kartoffeln	% AF	0,2	0,8	0,1	0,1
1250	dar. Zuckerrüben	% AF	0,2	0,0	0,6	0,1
1271	dar. Silomais	% AF	17,1	5,8	12,7	18,8
1275	dar. sonst. Ackerfutter	% AF	19,0	34,7	23,0	17,2
1284	dar. nachwachs. Rohstoffe / Energiepflanzen	% AF	0,0	0,0	0,0	0,0
1300	Viehbesatz	VE / 100 ha LF	103,6	79,9	88,2	108,9
1330	dar. Rinder	VE / 100 ha LF	102,3	77,6	86,9	107,6
1335	dar. Milchkühe	VE / 100 ha LF	62,1	48,1	50,2	65,9
1336	dar. Mutter- und Ammenkühe	VE / 100 ha LF	0,2	0,2	0,4	0,2
1339	dar. Jung- und Mastvieh	VE / 100 ha LF	28,5	19,8	23,8	30,2
1350	dar. Schweine	VE / 100 ha LF	0,5	1,6	0,9	0,3
1351	dar. Mastschweine und Läufer	VE / 100 ha LF	0,4	1,5	0,8	0,3
1352	dar. Zuchtsauen	VE / 100 ha LF	0,0	0,0	0,0	0,0
1340	dar. Schafe	VE / 100 ha LF	0,2	0,0	0,1	0,2
1320	dar. Pferde	VE / 100 ha LF	0,4	0,2	0,3	0,4
1391	Rauhfuttermittelverzehr	GV / Betrieb	134,7	40,2	90,7	167,0
Erträge, Leistungen, Preise						
1411	Getreide (ohne Körnermais)	dt / ha	53	44	52	54
1420	dar. Weizen	dt / ha	61	45	59	62
1426	dar. Wintergerste	dt / ha	52	56	52	52
1427	dar. Sommergerste	dt / ha	46	36	45	47
1433	dar. Roggen	dt / ha	47	37	40	48
1434	dar. Triticale	dt / ha	50	39	52	51
1465	Raps	dt / ha	36		32	37
1472	Kartoffeln	dt / ha	226	215	220	231
1473	Zuckerrüben	dt / ha	430		399	488
1631	Milchleistung (4 % Fett)	kg / Kuh	8.334	6.303	7.717	8.537
1632	Milchleistung (nat. Fettgehalt)	kg / Kuh	7.946	5.800	7.418	8.136
1612	Lebend geborene Ferkel	Ferkel / Sau	9		9	
1511	Getreideerlös insges.(netto; o. Körnermais)	€/ dt	16,60	16,83	16,96	16,49
1520	Weizenerlös (netto)	€/ dt	16,83	16,51	16,07	17,10
1526	Wintergersteerlös (netto)	€/ dt	15,55	17,44	16,55	15,39
1527	Sommergersteerlös (netto)	€/ dt	18,95	18,29	21,67	18,30
1533	Roggenerlös (netto)	€/ dt	12,07		17,31	11,70
1534	Triticaleerlös (netto)	€/ dt	14,43	15,07	15,79	14,26
1565	Rapselerlös (netto)	€/ dt	37,86		35,51	38,34
1572	Kartoffelerlös (netto)	€/ dt	39,66	48,94	38,20	36,61
1573	Zuckerrübenerlös (netto)	€/ dt	4,93		4,47	5,63
1731	Milcherlös (netto bei 4 % Fett)	€/ dt	38,58	37,12	38,88	38,56
1732	Milcherlös (netto bei nat. Fettgehalt)	€/ dt	40,46	40,36	40,44	40,47

Spez. Milchviehbetriebe insgesamt und untergliedert nach Bestandsgröße Milchkühe in Stück

Blatt 2 von 4

Kennzahl	Bezeichnung	Maßeinheit	Milchviehbetriebe			
			Alle	bis 40 Milchkühe	>40 bis 60 Milchkühe	über 60 Milchkühe
0001	Betriebe	Anzahl	85	9	21	55
Bilanz						
2000	Summe Aktiva (Bilanzvermögen)	€/ Betrieb	897.559	291.195	707.748	1.069.255
2000	Summe Aktiva (Bilanzvermögen)	€/ ha LF	6.849	5.636	6.803	6.928
2100	Sachanlagen gesamt	€/ ha LF	5.151	4.296	5.358	5.144
2111	dar. Boden	€/ ha LF	1.944	1.563	2.088	1.927
2115	dar. Gebäude, baul. Anlagen	€/ ha LF	1.361	1.324	1.307	1.377
2120	dar. techn. Anlagen u. Maschinen	€/ ha LF	1.650	1.172	1.566	1.698
2130	dar. andere Anlagen insges.	€/ ha LF	65	37	85	62
2160	dar. Anlagen im Bau, Anzahlungen	€/ ha LF	104	185	252	62
2200	Finanzanlagen	€/ ha LF	31	21	29	32
2211	dar. Anteile an verbund. Untern.	€/ ha LF	0	0	0	0
2213	dar. Beteiligungen	€/ ha LF	28	13	27	29
2300	Tiervermögen	€/ ha LF	722	520	626	757
2320	dar. Rinder	€/ ha LF	715	512	621	751
2330	dar. Schweine	€/ ha LF	1	4	1	1
2400	Umlaufvermögen (ohne Tiere)	€/ ha LF	887	764	731	934
2410	dav. Vorräte	€/ ha LF	387	296	357	400
2412	dar. Feldinventar	€/ ha LF	312	238	296	320
2420	dav. Finanzumlaufvermögen	€/ ha LF	500	468	373	534
2431	dar. Forderungen aus Liefer. u. Leist.	€/ ha LF	144	105	93	159
2450	dar. Bank, Kasse	€/ ha LF	223	140	140	249
9041	Eigenkapital (+ 50% Sonderposten)	€/ ha LF	4.340	3.482	4.736	4.285
3600	dar. Geschäftsguth., gez. Kapital	€/ ha LF	0	0	0	0
3140	Sonderposten gesamt	€/ ha LF	396	392	379	400
3400	Rückstellungen	€/ ha LF	37	32	25	41
3500	Verbindlichkeiten	€/ ha LF	2.269	1.927	1.839	2.399
3510	dar. geg. Kreditinstituten	€/ ha LF	1.938	1.239	1.531	2.081
3521	dar. aus Lieferungen u. Leistungen	€/ ha LF	233	447	195	231
9280	Anlagenintensität	%	67	68	70	66
9281	Veralterungsgrad abnutzbares Anlagenverm.	%	38	40	40	38
9292	Fremdkapitaldeckung II	%	137	119	153	135
Investitionen, Finanzierung						
8300	Bruttoinvestitionen	€/ ha LF	896	1.258	951	862
8231	Zugang Boden	€/ ha LF	74	533	113	38
8232	Zugang Wirtschaftsgeb.u.baul. Anl.	€/ ha LF	237	199	49	288
8251	Zugang Anlagen im Bau, Anzahlung	€/ ha LF	146	407	377	73
8241	Zugang techn. Anlagen u. Masch.	€/ ha LF	400	135	334	431
2800	Veränderung Tiervermögen	€/ ha LF	14	-12	28	12
8400	Nettoinvestitionen	€/ ha LF	396	885	527	336
8401	Nettoinvestitionen	€/ AK	17.144	29.431	24.784	14.472
8404	Veränderung Sachanlageverm. (o. Boden)	%	11	16	12	10
9314	Nettoverbindlichkeiten	€/ ha LF	1.769	1.459	1.465	1.865
9315	Veränd. Nettoverbindlichkeiten	€/ ha LF	203	100	349	171
9318	Tilg.von Verbindlk.ges.(incl.Verm.auseinand.)	€/ ha LF	402	197	289	443
2920	Veränd. Finanzumlaufvermögen	€/ ha LF	6	100	-121	34
3822	Veränderung Sonder-AfA	€/ ha LF	-8	-8	-7	-8

Spez. Milchviehbetriebe insgesamt und untergliedert nach Bestandsgröße Milchkühe in Stück

Blatt 3 von 4

Kenn- zahl	Bezeichnung	Maß- einheit	Milchviehbetriebe			
			Alle	bis 40 Milchkühe	>40 bis 60 Milchkühe	über 60 Milchkühe
0001	Betriebe	Anzahl	85	9	21	55
Gewinn- und Verlustrechnung						
Ertrag						
4010	Umsatzerlöse	€/ ha LF	2.516	1.778	1.947	2.703
4100	dar. landwirtschaftl. Pflanzenprod.	€/ ha LF	219	100	222	225
4112	dar. Getreide (ohne Körnermais)	€/ ha LF	110	89	117	110
4120	dar. Ölfr., Hülsenfr., Faserpfl.	€/ ha LF	98	0	79	108
4130	dar. Kartoffeln	€/ ha LF	2	11	1	1
4140	dar. Zuckerrüben	€/ ha LF	3	0	7	2
4173	dar. nachwachs. Rohstoffe / Energiepfl.	€/ ha LF	0	0	0	0
4200	dar. Tierproduktion	€/ ha LF	2.184	1.608	1.648	2.354
4220	dar. Rinder	€/ ha LF	185	119	150	197
4230	dar. Milch	€/ ha LF	1.984	1.464	1.490	2.139
4240	dar. Schweine	€/ ha LF	4	12	4	3
4260	dar. Geflügel, Eier	€/ ha LF	8	4	1	10
4300	dar. Obst, Weinbau	€/ ha LF	0	0	0	0
4360	dar. Nebenbetr., Handel, Dienstleist.	€/ ha LF	104	69	77	112
4368	dar. Lohnarbeit, Masch.miete	€/ ha LF	20	60	19	18
4400	Bestandsveränderungen	€/ ha LF	18	-30	43	15
4500	Sonst. betr. Erträge	€/ ha LF	641	600	732	619
4510	dar. Zulagen u. Zuschüsse	€/ ha LF	463	468	554	439
4660	dar. betriebsbezogene Zahlungen	€/ ha LF	394	446	405	389
4670	dar. entkoppelte Betriebsprämie	€/ ha LF	307	317	304	307
4680	dar. Ausgleichszulage	€/ ha LF	39	38	45	38
4690	dar. für umweltger. Agrarprod.	€/ ha LF	45	91	56	39
4698	dar. sonstige Zuschüsse	€/ ha LF	1	0	1	1
4600	dar. produktbezogene Zahlungen	€/ ha LF	0	0	0	0
4610	dar. Beihilfen pflanzl. Prod.	€/ ha LF	0	0	0	0
4640	dar. Prämien Tierprod.	€/ ha LF	0	0	0	0
4520	dar. aufwandsbezogene Zahlungen	€/ ha LF	69	22	148	51
4560	dar. Agrardieselerstattung	€/ ha LF	30	22	26	32
4550	dar. Investitionszuschüsse	€/ ha LF	36	0	119	17
4722	dar. Mieten u. Pachten	€/ ha LF	4	15	4	4
4725	dar. zeitraumzugehörige Ust.	€/ ha LF	33	14	9	40
4900	dar. zeitraumfremde Erträge	€/ ha LF	44	39	29	48
Aufwand						
5100	Materialaufwand	€/ ha LF	1.252	841	1.021	1.334
5110	dar. Pflanzenproduktion	€/ ha LF	304	162	271	320
5111	dar. Saat- u. Pflanzgut	€/ ha LF	65	34	61	67
5112	dar. Düngemittel	€/ ha LF	130	74	103	141
5113	dar. Pflanzenschutz	€/ ha LF	74	26	57	80
5210	dar. Tierproduktion	€/ ha LF	561	244	400	620
5211	dar. Tierzukauf	€/ ha LF	15	9	12	17
5280	dar. Futtermittelzukauf	€/ ha LF	367	120	248	411
5292	dar. Tierarzt	€/ ha LF	75	40	57	82
5293	dar. Besamung	€/ ha LF	34	23	26	37
5294	dar. sonst. bezogene Leist. Tierprod.	€/ ha LF	27	22	28	27
5330	dar. Nebenbetr., Handel, Dienstleist.	€/ ha LF	15	34	14	14
5350	dar. sonst. Materialaufwand	€/ ha LF	371	400	337	379
5352	dar. Heizmat., Strom	€/ ha LF	82	97	72	83
5354	dar. Wasser, Abwasser	€/ ha LF	13	35	12	12
5355	dar. Treib- u. Schmierstoffe	€/ ha LF	176	159	160	181
5357	dar. Lohnarbeit, Masch.miete	€/ ha LF	88	96	84	89

Spez. Milchviehbetriebe insgesamt und untergliedert nach Bestandsgröße Milchkühe in Stück

Blatt 4 von 4

Kennzahl	Bezeichnung	Maßeinheit	Milchviehbetriebe			
			Alle	bis 40 Milchkühe	>40 bis 60 Milchkühe	über 60 Milchkühe
0001	Betriebe	Anzahl	85	9	21	55
Aufwand						
5500	Personalaufwand (ohne BUV)	€/ ha LF	249	146	163	277
5501	Personalaufwand (ohne BUV)	€/ eAK	22.801	21.172	25.989	22.434
5600	Betriebswirtschaftliche AfA	€/ ha LF	466	370	403	487
5636	dar. Wirtschaftsgeb. u. baul. Anl.	€/ ha LF	112	124	103	114
5642	dar. Maschinen u. Geräte	€/ ha LF	225	200	212	230
5641	dar. Betriebsvorrichtungen	€/ ha LF	89	23	51	102
5700	Sonst. betriebl. Aufwand	€/ ha LF	594	529	589	599
5710	dar. Unterhaltung	€/ ha LF	225	202	215	228
5715	dar. Gebäude u. baul. Anlagen	€/ ha LF	41	54	34	42
5720	dar. techn. Anl., Masch., Fuhrp.	€/ ha LF	173	148	171	175
5730	dar. Betriebsversicherung	€/ ha LF	89	109	88	88
5731	dar. betriebliche Unfallversicherung	€/ ha LF	27	30	24	28
5742	dar. Pachten	€/ ha LF	77	80	61	80
5765	Pachtpreis / ha Pachtfläche	€/ ha	115	116	90	121
5764	dar. zeitraumzugehörige Vorsteuer	€/ ha LF	27	11	10	32
5770	dar. zeitraumfremder Aufwand	€/ ha LF	53	0	20	64
Unternehmensergebnis						
6000	Betriebsergebnis	€/ ha LF	614	463	546	640
4000	Betriebliche Erträge	€/ ha LF	3.175	2.347	2.723	3.337
5000	Betriebliche Aufwendungen	€/ ha LF	2.561	1.885	2.176	2.697
7000	Finanzergebnis	€/ ha LF	-61	-53	-44	-65
7230	dar. Zinsaufwand	€/ ha LF	62	54	45	66
7600	Außerordentliches Ergebnis	€/ ha LF	-13	2	-17	-14
7800	Steuern vom Einkommen u. Ertrag	€/ ha LF	0	0	0	0
7900	Sonstige Steuern	€/ ha LF	11	11	10	11
7910	Unternehmensertrag	€/ ha LF	3.180	2.351	2.727	3.342
7920	Unternehmensaufwand vor Steuern	€/ ha LF	2.651	1.950	2.251	2.792
Rentabilität						
9000	Gewinn/Jahresübersch. vor Steuern	€/ Betrieb	69.344	20.706	49.524	84.870
9000	Gewinn/Jahresübersch. vor Steuern	€/ ha LF	529	401	476	550
9004	Ordentliches Ergebnis	€/ Betrieb	71.810	13.682	50.301	89.534
9004	Ordentliches Ergebnis	€/ ha LF	548	265	484	580
9006	Gewinn + Personalaufwand (ohne BUV)	€/ AK	33.666	18.177	30.081	35.609
9007	Ordentliches Ergeb. + Personalaufw. (o. BUV)	€/ AK	34.480	13.654	30.433	36.910
9008	Ordentliches Ergeb. + Personalaufw. (o. BUV)	€/ ha LF	797	411	647	857
9071	Betriebseinkommen	€/ ha LF	941	550	755	1.011
9073	Relative Faktorentlohnung	%	108,5	52,0	92,6	116,1
9103	Ordentliche Rentabilitätsrate	%	6,3	-17,9	2,2	8,1
9120	Gesamtkapitalrentabilität	%	3,8	-6,2	1,6	4,9
9131	Eigenkapitalrentabilität (ohne Boden)	%	6,6	0,0	1,2	9,5
Liquidität / Stabilität						
9601	Liquidität 1. Grades	%	75	22	58	85
9221	Cashflow I	€/ ha LF	955	699	915	980
9223	Cashflow III (zur Neufinanzierung verfügbar)	€/ ha LF	251	881	276	210
9240	Kapitaldienst	€/ ha LF	464	252	334	509
9231	Langfristige Kapitaldienstgrenze	€/ ha LF	251	-96	155	295
9232	Mittelfristige Kapitaldienstgrenze	€/ ha LF	363	28	257	408
9233	Kurzfristige Kapitaldienstgrenze	€/ ha LF	716	274	557	781
9241	Ausschöpf. d. langfr. Kapitaldienstgr.	%	185	<Null	216	173
9242	Ausschöpf. d. mittelfr. Kapitaldienstgr.	%	128	885	130	125
9243	Ausschöpf. d. kurzfr. Kapitaldienstgr.	%	65	92	60	65
9270	Eigenkapitalquote	%	63	62	70	62
9230	Eigenkapitalveränderung	€/ ha LF	196	762	140	180
9239	Bereinigte Eigenkapitalveränderung	€/ ha LF	189	-150	109	229
9238	Bereinigte Eigenkapitalveränderung	€/ AK	8.194	-4.985	5.151	9.846
Unternehmerfamilie						
9502	Gesamteinkommen	€/ Betrieb	72.166	24.149	50.881	88.150
9503	Verfügbares Einkommen	€/ Betrieb	49.153	18.343	37.650	58.587
3210	Entnahmen Lebenshaltung	€/ Betrieb	20.484	14.015	17.794	22.569
3395	Nettoentnahmen	€/ nAK	26.566	-14.519	25.173	31.856

Verbundbetriebe
Oberstes und unterstes Viertel nach Benchmarkingpunkten

Blatt 1 von 4

Kennzahl	Bezeichnung	Maßeinheit	Betriebe gesamt	oberstes Viertel	unterstes Viertel
0001	Betriebe	Anzahl	47	12	12
Faktorausstattung					
1006	Wirtschaftliche Betriebsgröße	€/ ha LF	1.626	1.703	1.609
1030	Landw. genutzte Fläche (LF)	ha / Betrieb	171,9	216,4	100,0
1033	dar. zugepachtete LF (Netto)	ha / Betrieb	105,2	127,7	64,5
1150	Ackerfläche	% LF	76,9	77,7	77,4
1160	Dauergrünland	% LF	22,8	22,3	21,4
1056	Ertragsmesszahl	EMZ / a	39	44	41
1110	Arbeitskräfte insgesamt	AK / Betrieb	3,02	2,91	2,40
1113	dar. Familienarbeitskräfte	FAK / Betrieb	1,77	1,68	1,61
1120	Nicht entlohnte Arbeitskräfte	nAK / Betrieb	1,56	1,52	1,51
1114	AK-Besatz	AK / 100 ha LF	1,76	1,35	2,40
1130	Lohnansatz	€/ Betrieb	43.947	43.605	42.247
Produktionsstruktur					
1151	Ackerfläche (Anfang des Jahres)	ha AF / Betrieb	132,3	166,1	76,9
1210	dar. Getreide (ohne Körnermais)	% AF	60,7	62,5	57,8
1230	dar. Ölfrüchte, Hülsenfr., Faserpflanzen	% AF	22,1	21,0	27,5
1237	dar. Winterraps	% AF	21,0	20,4	23,9
1240	dar. Kartoffeln	% AF	0,2	0,0	0,2
1250	dar. Zuckerrüben	% AF	1,6	2,4	1,2
1271	dar. Silomais	% AF	8,8	8,7	6,3
1275	dar. sonst. Ackerfutter	% AF	4,6	4,2	5,8
1284	dar. nachwachs. Rohstoffe / Energiepflanzen	% AF	0,0	0,0	0,0
1300	Viehbesatz	VE / 100 ha LF	55,7	45,1	49,2
1330	dar. Rinder	VE / 100 ha LF	41,0	43,1	39,6
1335	dar. Milchkühe	VE / 100 ha LF	18,5	27,4	15,1
1336	dar. Mutter- und Ammenkühe	VE / 100 ha LF	5,4	0,0	5,5
1339	dar. Jung- und Mastvieh	VE / 100 ha LF	11,9	11,5	13,5
1350	dar. Schweine	VE / 100 ha LF	12,7	0,2	4,3
1351	dar. Mastschweine und Läufer	VE / 100 ha LF	11,1	0,2	3,6
1352	dar. Zuchtsauen	VE / 100 ha LF	0,6	0,0	0,3
1340	dar. Schafe	VE / 100 ha LF	0,8	1,5	1,8
1320	dar. Pferde	VE / 100 ha LF	0,2	0,1	0,1
1391	Rauhfuterverzehrer	GV / Betrieb	72,8	96,8	41,5
Erträge, Leistungen, Preise					
1411	Getreide (ohne Körnermais)	dt / ha	62	66	59
1420	dar. Weizen	dt / ha	67	72	66
1426	dar. Wintergerste	dt / ha	56	57	51
1427	dar. Sommergerste	dt / ha	52	53	46
1433	dar. Roggen	dt / ha	57	59	43
1434	dar. Triticale	dt / ha	65	104	56
1465	Raps	dt / ha	37	40	32
1472	Kartoffeln	dt / ha	175	202	141
1473	Zuckerrüben	dt / ha	607	620	397
1631	Milchleistung (4 % Fett)	kg / Kuh	8.388	8.250	6.686
1632	Milchleistung (nat. Fettgehalt)	kg / Kuh	7.974	7.881	5.881
1612	Lebend geborene Ferkel	Ferkel / Sau	26		11
1511	Getreideerlös insges.(netto; o. Körnermais)	€/ dt	16,74	17,80	16,81
1520	Weizenerlös (netto)	€/ dt	17,34	18,03	17,41
1526	Wintergersteerlös (netto)	€/ dt	15,85	17,08	14,57
1527	Sommergersteerlös (netto)	€/ dt	18,01	18,81	17,49
1533	Roggenerlös (netto)	€/ dt	13,54	14,00	13,00
1534	Triticaleerlös (netto)	€/ dt	14,91	14,57	14,00
1565	Rapserlös (netto)	€/ dt	39,27	40,20	40,66
1572	Kartoffelerlös (netto)	€/ dt	38,70	70,87	79,49
1573	Zuckerrübenerlös (netto)	€/ dt	4,86	4,92	5,18
1731	Milcherlös (netto bei 4 % Fett)	€/ dt	37,49	38,18	34,20
1732	Milcherlös (netto bei nat. Fettgehalt)	€/ dt	39,42	39,97	38,79

Verbundbetriebe
Oberstes und unterstes Viertel nach Benchmarkingpunkten

Blatt 2 von 4

Kennzahl	Bezeichnung	Maßeinheit	Betriebe gesamt	oberstes Viertel	unterstes Viertel
0001	Betriebe	Anzahl	47	12	12
Bilanz					
2000	Summe Aktiva (Bilanzvermögen)	€/ Betrieb	891.905	1.042.658	539.703
2000	Summe Aktiva (Bilanzvermögen)	€/ ha LF	5.190	4.819	5.398
2100	Sachanlagen gesamt	€/ ha LF	4.018	3.432	4.261
2111	dar. Boden	€/ ha LF	2.091	2.075	2.419
2115	dar. Gebäude, baul. Anlagen	€/ ha LF	804	509	716
2120	dar. techn. Anlagen u. Maschinen	€/ ha LF	950	718	1.005
2130	dar. andere Anlagen insges.	€/ ha LF	117	48	43
2160	dar. Anlagen im Bau, Anzahlungen	€/ ha LF	29	75	22
2200	Finanzanlagen	€/ ha LF	112	258	57
2211	dar. Anteile an verbund. Untern.	€/ ha LF	0	0	0
2213	dar. Beteiligungen	€/ ha LF	107	255	52
2300	Tiervermögen	€/ ha LF	299	303	295
2320	dar. Rinder	€/ ha LF	268	291	266
2330	dar. Schweine	€/ ha LF	21	0	15
2400	Umlaufvermögen (ohne Tiere)	€/ ha LF	724	799	754
2410	dav. Vorräte	€/ ha LF	413	433	413
2412	dar. Feldinventar	€/ ha LF	375	388	367
2420	dav. Finanzumlaufvermögen	€/ ha LF	311	366	341
2431	dar. Forderungen aus Liefer. u. Leist.	€/ ha LF	79	80	63
2450	dar. Bank, Kasse	€/ ha LF	138	217	142
9041	Eigenkapital (+ 50% Sonderposten)	€/ ha LF	3.339	3.550	3.428
3600	dar. Geschäftsguth., gez. Kapital	€/ ha LF	0	0	0
3140	Sonderposten gesamt	€/ ha LF	131	132	58
3400	Rückstellungen	€/ ha LF	48	74	21
3500	Verbindlichkeiten	€/ ha LF	1.716	1.113	1.920
3510	dar. geg. Kreditinstituten	€/ ha LF	1.356	962	1.487
3521	dar. aus Lieferungen u. Leistungen	€/ ha LF	242	122	342
9280	Anlagenintensität	%	66	59	64
9281	Veralterungsgrad abnutzbares Anlagenverm.	%	36	32	26
9292	Fremdkapitaldeckung II	%	122	170	112
Investitionen, Finanzierung					
8300	Bruttoinvestitionen	€/ ha LF	440	417	416
8231	Zugang Boden	€/ ha LF	125	89	31
8232	Zugang Wirtschaftsgeb.u.baul. Anl.	€/ ha LF	16	2	9
8251	Zugang Anlagen im Bau, Anzahlung	€/ ha LF	16	157	49
8241	Zugang techn. Anlagen u. Masch.	€/ ha LF	229	118	300
2800	Veränderung Tiervermögen	€/ ha LF	-5	4	13
8400	Nettoinvestitionen	€/ ha LF	14	195	-3
8401	Nettoinvestitionen	€/ AK	799	14.498	-120
8404	Veränderung Sachanlageverm. (o. Boden)	%	-1	7	-2
9314	Nettoverbindlichkeiten	€/ ha LF	1.405	746	1.579
9315	Veränd. Nettoverbindlichkeiten	€/ ha LF	-52	1	236
9318	Tilg.von Verbindl.ges.(incl.Verm.auseinand.)	€/ ha LF	241	194	224
2920	Veränd. Finanzumlaufvermögen	€/ ha LF	-55	-45	-30
3822	Veränderung Sonder-AfA	€/ ha LF	-11	-5	-31

Verbundbetriebe
Oberstes und unterstes Viertel nach Benchmarkingpunkten

Blatt 3 von 4

Kennzahl	Bezeichnung	Maßeinheit	Betriebe gesamt	oberstes Viertel	unterstes Viertel
0001	Betriebe	Anzahl	47	12	12
Gewinn- und Verlustrechnung					
Ertrag					
4010	Umsatzerlöse	€/ ha LF	1.779	1.779	1.507
4100	dar. landwirtschaftl. Pflanzenprod.	€/ ha LF	723	790	614
4112	dar. Getreide (ohne Körnermais)	€/ ha LF	399	465	340
4120	dar. Ölf., Hülsenfr., Faserpfl.	€/ ha LF	238	252	242
4130	dar. Kartoffeln	€/ ha LF	5	2	2
4140	dar. Zuckerrüben	€/ ha LF	37	56	18
4173	dar. nachwachs. Rohstoffe / Energiepfl.	€/ ha LF	0	0	0
4200	dar. Tierproduktion	€/ ha LF	826	936	580
4220	dar. Rinder	€/ ha LF	115	79	116
4230	dar. Milch	€/ ha LF	572	850	331
4240	dar. Schweine	€/ ha LF	118	1	31
4260	dar. Geflügel, Eier	€/ ha LF	9	4	50
4300	dar. Obst, Weinbau	€/ ha LF	64	0	105
4360	dar. Nebenbetr., Handel, Dienstleist.	€/ ha LF	137	53	206
4368	dar. Lohnarbeit, Masch.miete	€/ ha LF	37	53	66
4400	Bestandsveränderungen	€/ ha LF	-2	28	6
4500	Sonst. betr. Erträge	€/ ha LF	581	484	625
4510	dar. Zulagen u. Zuschüsse	€/ ha LF	418	428	397
4660	dar. betriebsbezogene Zahlungen	€/ ha LF	374	355	366
4670	dar. entkoppelte Betriebsprämie	€/ ha LF	305	298	311
4680	dar. Ausgleichszulage	€/ ha LF	13	8	8
4690	dar. für umweltger. Agrarprod.	€/ ha LF	54	47	43
4698	dar. sonstige Zuschüsse	€/ ha LF	2	1	4
4600	dar. produktbezogene Zahlungen	€/ ha LF	7	20	0
4610	dar. Beihilfen pflanzl. Prod.	€/ ha LF	0	1	0
4640	dar. Prämien Tierprod.	€/ ha LF	6	19	0
4520	dar. aufwandsbezogene Zahlungen	€/ ha LF	37	53	31
4560	dar. Agrardieselerstattung	€/ ha LF	26	24	24
4550	dar. Investitionszuschüsse	€/ ha LF	8	26	0
4722	dar. Mieten u. Pachten	€/ ha LF	19	1	1
4725	dar. zeitraumzugehörige Ust.	€/ ha LF	8	12	6
4900	dar. zeitraumfremde Erträge	€/ ha LF	64	14	134
Aufwand					
5100	Materialaufwand	€/ ha LF	996	911	947
5110	dar. Pflanzenproduktion	€/ ha LF	403	392	408
5111	dar. Saat- u. Pflanzgut	€/ ha LF	71	58	65
5112	dar. Düngemittel	€/ ha LF	163	167	173
5113	dar. Pflanzenschutz	€/ ha LF	116	114	123
5210	dar. Tierproduktion	€/ ha LF	276	211	167
5211	dar. Tierzukauf	€/ ha LF	40	2	44
5280	dar. Futtermittelzukauf	€/ ha LF	173	132	80
5292	dar. Tierarzt	€/ ha LF	24	23	16
5293	dar. Besamung	€/ ha LF	9	12	8
5294	dar. sonst. bezogene Leist. Tierprod.	€/ ha LF	14	21	11
5330	dar. Nebenbetr., Handel, Dienstleist.	€/ ha LF	31	4	69
5350	dar. sonst. Materialaufwand	€/ ha LF	285	304	299
5352	dar. Heizmat., Strom	€/ ha LF	39	33	53
5354	dar. Wasser, Abwasser	€/ ha LF	6	7	7
5355	dar. Treib- u. Schmierstoffe	€/ ha LF	137	133	144
5357	dar. Lohnarbeit, Masch.miete	€/ ha LF	93	125	65

Verbundbetriebe
Oberstes und unterstes Viertel nach Benchmarkingpunkten

Blatt 4 von 4

Kennzahl	Bezeichnung	Maßeinheit	Betriebe gesamt	oberstes Viertel	unterstes Viertel
0001	Betriebe	Anzahl	47	12	12
Aufwand					
5500	Personalaufwand (ohne BUV)	€/ ha LF	172	132	149
5501	Personalaufwand (ohne BUV)	€/ eAK	20.277	20.606	16.786
5600	Betriebswirtschaftliche AfA	€/ ha LF	280	211	295
5636	dar. Wirtschaftsgeb. u. baul. Anl.	€/ ha LF	73	57	68
5642	dar. Maschinen u. Geräte	€/ ha LF	144	119	183
5641	dar. Betriebsvorrichtungen	€/ ha LF	29	18	15
5700	Sonst. betriebl. Aufwand	€/ ha LF	458	434	689
5710	dar. Unterhaltung	€/ ha LF	148	153	180
5715	dar. Gebäude u. baul. Anlagen	€/ ha LF	32	35	49
5720	dar. techn. Anl., Masch., Fuhrp.	€/ ha LF	114	112	129
5730	dar. Betriebsversicherung	€/ ha LF	72	63	106
5731	dar. betriebliche Unfallversicherung	€/ ha LF	22	22	22
5742	dar. Pachten	€/ ha LF	97	101	115
5765	Pachtpreis / ha Pachtfläche	€/ ha	158	171	185
5764	dar. zeitraumzugehörige Vorsteuer	€/ ha LF	7	9	8
5770	dar. zeitraumfremder Aufwand	€/ ha LF	42	25	149
Unternehmensergebnis					
6000	Betriebsergebnis	€/ ha LF	452	604	58
4000	Betriebliche Erträge	€/ ha LF	2.358	2.292	2.138
5000	Betriebliche Aufwendungen	€/ ha LF	1.906	1.688	2.080
7000	Finanzergebnis	€/ ha LF	-52	-25	-42
7230	dar. Zinsaufwand	€/ ha LF	57	33	45
7600	Außerordentliches Ergebnis	€/ ha LF	-10	-6	1
7800	Steuern vom Einkommen u. Ertrag	€/ ha LF	0	0	0
7900	Sonstige Steuern	€/ ha LF	12	11	12
7910	Unternehmensertrag	€/ ha LF	2.365	2.301	2.141
7920	Unternehmensaufwand vor Steuern	€/ ha LF	1.987	1.739	2.136
Rentabilität					
9000	Gewinn/Jahresübersch. vor Steuern	€/ Betrieb	65.019	121.620	496
9000	Gewinn/Jahresübersch. vor Steuern	€/ ha LF	378	562	5
9004	Ordentliches Ergebnis	€/ Betrieb	62.868	125.183	1.862
9004	Ordentliches Ergebnis	€/ ha LF	366	579	19
9006	Gewinn + Personalaufwand (ohne BUV)	€/ AK	31.319	51.569	6.425
9007	Ordentliches Ergeb. + Personalaufw. (o. BUV)	€/ AK	30.607	52.791	6.994
9008	Ordentliches Ergeb. + Personalaufw. (o. BUV)	€/ ha LF	538	711	168
9071	Betriebseinkommen	€/ ha LF	699	853	340
9073	Relative Faktorentlohnung	%	99,3	140,8	40,3
9103	Ordentliche Rentabilitätsrate	%	4,7	16,4	-18,9
9120	Gesamtkapitalrentabilität	%	3,2	8,5	-6,7
9131	Eigenkapitalrentabilität (ohne Boden)	%	3,5	20,3	0,0
Liquidität / Stabilität					
9601	Liquidität 1. Grades	%	45	118	32
9221	Cashflow I	€/ ha LF	756	750	273
9223	Cashflow III (zur Neufinanzierung verfügbar)	€/ ha LF	251	198	-35
9240	Kapitaldienst	€/ ha LF	298	225	269
9231	Langfristige Kapitaldienstgrenze	€/ ha LF	127	276	-167
9232	Mittelfristige Kapitaldienstgrenze	€/ ha LF	200	333	-99
9233	Kurzfristige Kapitaldienstgrenze	€/ ha LF	405	487	129
9241	Ausschöpf. d. langfr. Kapitaldienstgr.	%	234	82	<Null
9242	Ausschöpf. d. mittelfr. Kapitaldienstgr.	%	148	68	<Null
9243	Ausschöpf. d. kurzfr. Kapitaldienstgr.	%	73	46	209
9270	Eigenkapitalquote	%	64	74	64
9230	Eigenkapitalveränderung	€/ ha LF	87	195	-137
9239	Bereinigte Eigenkapitalveränderung	€/ ha LF	70	245	-212
9238	Bereinigte Eigenkapitalveränderung	€/ AK	4.008	18.163	-8.824
Unternehmerfamilie					
9502	Gesamteinkommen	€/ Betrieb	76.955	124.789	8.771
9503	Verfügbares Einkommen	€/ Betrieb	51.467	83.175	-427
3210	Entnahmen Lebenshaltung	€/ Betrieb	23.421	25.764	15.052
3395	Nettoentnahmen	€/ nAK	30.812	52.886	6.652

**Verbundbetriebe untergliedert nach Betriebstypen
und gemeinsame Gruppe spez. Veredlungs- und Veredlungsverbundbetriebe**

Blatt 1 von 4

Kennzahl	Bezeichnung	Maßeinheit	Betriebe gesamt	Milchviehverbundbetr.	Sonstige Verbundbetr.	Veredlungs-betr. gesamt
0001	Betriebe	Anzahl	47	25	17	14
Faktorausstattung						
1006	Wirtschaftliche Betriebsgröße	€/ ha LF	1.626	1.761	965	2.575
1030	Landw. genutzte Fläche (LF)	ha / Betrieb	171,9	212,5	107,3	200,7
1033	dar. zugepachtete LF (Netto)	ha / Betrieb	105,2	127,6	73,5	101,7
1150	Ackerfläche	% LF	76,9	83,2	52,1	88,2
1160	Dauergrünland	% LF	22,8	16,7	47,9	11,7
1056	Ertragsmesszahl	EMZ / a	39	41	35	38
1110	Arbeitskräfte insgesamt	AK / Betrieb	3,02	3,13	1,74	3,16
1113	dar. Familienarbeitskräfte	FAK / Betrieb	1,77	1,84	1,51	1,62
1120	Nicht entlohnte Arbeitskräfte	nAK / Betrieb	1,56	1,57	1,47	1,40
1114	AK-Besatz	AK / 100 ha LF	1,76	1,47	1,63	1,57
1130	Lohnansatz	€/ Betrieb	43.947	44.493	41.240	41.617
Produktionsstruktur						
1151	Ackerfläche (Anfang des Jahres)	ha AF / Betrieb	132,3	177,4	55,7	170,9
1210	dar. Getreide (ohne Körnermais)	% AF	60,7	60,5	60,7	60,0
1230	dar. Ölfrüchte, Hülsenfr., Faserpflanzen	% AF	22,1	21,5	20,5	22,8
1237	dar. Winterraps	% AF	21,0	20,4	18,6	21,5
1240	dar. Kartoffeln	% AF	0,2	0,1	0,6	0,0
1250	dar. Zuckerrüben	% AF	1,6	1,9	1,3	0,6
1271	dar. Silomais	% AF	8,8	9,7	3,8	7,5
1275	dar. sonst. Ackerfutter	% AF	4,6	3,4	13,7	2,2
1284	dar. nachwachs. Rohstoffe / Energiepflanzen	% AF	0,0	0,0	0,0	0,0
1300	Viehbesatz	VE / 100 ha LF	55,7	48,7	51,9	183,0
1330	dar. Rinder	VE / 100 ha LF	41,0	48,1	40,9	6,3
1335	dar. Milchkühe	VE / 100 ha LF	18,5	28,1	0,0	0,0
1336	dar. Mutter- und Ammenkühe	VE / 100 ha LF	5,4	0,3	22,8	3,5
1339	dar. Jung- und Mastvieh	VE / 100 ha LF	11,9	13,6	13,1	1,8
1350	dar. Schweine	VE / 100 ha LF	12,7	0,2	4,9	146,7
1351	dar. Mastschweine und Läufer	VE / 100 ha LF	11,1	0,2	3,8	119,9
1352	dar. Zuchtsauen	VE / 100 ha LF	0,6	0,0	0,4	5,5
1340	dar. Schafe	VE / 100 ha LF	0,8	0,0	3,4	0,2
1320	dar. Pferde	VE / 100 ha LF	0,2	0,0	0,4	0,1
1391	Rauhfuttermittelverzehr	GV / Betrieb	72,8	102,7	47,6	15,2
Erträge, Leistungen, Preise						
1411	Getreide (ohne Körnermais)	dt / ha	62	63	54	56
1420	dar. Weizen	dt / ha	67	68	64	62
1426	dar. Wintergerste	dt / ha	56	57	42	53
1427	dar. Sommergerste	dt / ha	52	50	54	60
1433	dar. Roggen	dt / ha	57	58	27	57
1434	dar. Triticale	dt / ha	65	70	50	52
1465	Raps	dt / ha	37	37	34	38
1472	Kartoffeln	dt / ha	175	131	207	
1473	Zuckerrüben	dt / ha	607	628	446	685
1631	Milchleistung (4 % Fett)	kg / Kuh	8.388	8.388		
1632	Milchleistung (nat. Fettgehalt)	kg / Kuh	7.974	7.974		
1612	Lebend geborene Ferkel	Ferkel / Sau	26		10	26
1511	Getreideerlös insges.(netto; o. Körnermais)	€/ dt	16,74	17,05	16,87	14,87
1520	Weizenerlös (netto)	€/ dt	17,34	17,48	17,52	16,28
1526	Wintergersteerlös (netto)	€/ dt	15,85	16,24	14,85	15,04
1527	Sommergersteerlös (netto)	€/ dt	18,01	18,56	16,38	17,50
1533	Roggenerlös (netto)	€/ dt	13,54	13,01	17,20	12,09
1534	Triticaleerlös (netto)	€/ dt	14,91	14,81	14,14	15,07
1565	Rapselerlös (netto)	€/ dt	39,27	39,92	36,13	38,13
1572	Kartoffelerlös (netto)	€/ dt	38,70	44,63	56,55	
1573	Zuckerrübenerlös (netto)	€/ dt	4,86	4,95	4,70	4,34
1731	Milcherlös (netto bei 4 % Fett)	€/ dt	37,49	37,49		
1732	Milcherlös (netto bei nat. Fettgehalt)	€/ dt	39,42	39,42		

**Verbundbetriebe untergliedert nach Betriebstypen
und gemeinsame Gruppe spez. Veredlungs- und Veredlungsverbundbetriebe**

Blatt 2 von 4

Kenn- zahl	Bezeichnung	Maß- einheit	Betriebe gesamt	Milchvieh- verbundbetr.	Sonstige Verbundbetr.	Veredlungs- betr. gesamt
0001	Betriebe	Anzahl	47	25	17	14
Bilanz						
2000	Summe Aktiva (Bilanzvermögen)	€/ Betrieb	891.905	1.081.710	565.327	1.424.739
2000	Summe Aktiva (Bilanzvermögen)	€/ ha LF	5.190	5.092	5.271	7.098
2100	Sachanlagen gesamt	€/ ha LF	4.018	3.808	4.367	5.409
2111	dar. Boden	€/ ha LF	2.091	2.089	2.113	2.386
2115	dar. Gebäude, baul. Anlagen	€/ ha LF	804	589	1.260	1.552
2120	dar. techn. Anlagen u. Maschinen	€/ ha LF	950	966	869	1.352
2130	dar. andere Anlagen insges.	€/ ha LF	117	117	66	84
2160	dar. Anlagen im Bau, Anzahlungen	€/ ha LF	29	39	12	34
2200	Finanzanlagen	€/ ha LF	112	153	22	40
2211	dar. Anteile an verbund. Untern.	€/ ha LF	0	0	0	0
2213	dar. Beteiligungen	€/ ha LF	107	147	22	40
2300	Tiervermögen	€/ ha LF	299	317	309	430
2320	dar. Rinder	€/ ha LF	268	315	266	43
2330	dar. Schweine	€/ ha LF	21	0	14	338
2400	Umlaufvermögen (ohne Tiere)	€/ ha LF	724	773	550	1.173
2410	dav. Vorräte	€/ ha LF	413	440	304	492
2412	dar. Feldinventar	€/ ha LF	375	401	269	424
2420	dav. Finanzumlaufvermögen	€/ ha LF	311	333	245	680
2431	dar. Forderungen aus Liefer. u. Leist.	€/ ha LF	79	90	18	124
2450	dar. Bank, Kasse	€/ ha LF	138	159	126	173
9041	Eigenkapital (+ 50% Sonderposten)	€/ ha LF	3.339	3.393	3.922	2.842
3600	dar. Geschäftsguth., gez. Kapital	€/ ha LF	0	0	0	0
3140	Sonderposten gesamt	€/ ha LF	131	124	58	344
3400	Rückstellungen	€/ ha LF	48	64	15	88
3500	Verbindlichkeiten	€/ ha LF	1.716	1.545	1.305	3.984
3510	dar. geg. Kreditinstituten	€/ ha LF	1.356	1.317	930	3.245
3521	dar. aus Lieferungen u. Leistungen	€/ ha LF	242	145	173	585
9280	Anlagenintensität	%	66	63	72	65
9281	Veralterungsgrad abnutzbares Anlagenverm.	%	36	34	37	48
9292	Fremdkapitaldeckung II	%	122	140	140	73
Investitionen, Finanzierung						
8300	Bruttoinvestitionen	€/ ha LF	440	290	398	966
8231	Zugang Boden	€/ ha LF	125	48	23	338
8232	Zugang Wirtschaftsgeb.u.baul. Anl.	€/ ha LF	16	21	11	39
8251	Zugang Anlagen im Bau, Anzahlung	€/ ha LF	16	7	51	160
8241	Zugang techn. Anlagen u. Masch.	€/ ha LF	229	157	301	313
2800	Veränderung Tiervermögen	€/ ha LF	-5	5	13	45
8400	Nettoinvestitionen	€/ ha LF	14	24	-104	304
8401	Nettoinvestitionen	€/ AK	799	1.638	-6.383	19.313
8404	Veränderung Sachanlageverm. (o. Boden)	%	-1	-2	-5	5
9314	Nettoverbindlichkeiten	€/ ha LF	1.405	1.212	1.060	3.303
9315	Veränd. Nettoverbindlichkeiten	€/ ha LF	-52	-53	-11	260
9318	Tilg.von Verbindlk.ges.(incl.Verm.auseinand.)	€/ ha LF	241	190	161	508
2920	Veränd. Finanzumlaufvermögen	€/ ha LF	-55	-60	-38	-429
3822	Veränderung Sonder-AfA	€/ ha LF	-11	-7	-25	-17

**Verbundbetriebe untergliedert nach Betriebstypen
und gemeinsame Gruppe spez. Veredlungs- und Veredlungsverbundbetriebe**

Blatt 3 von 4

Kennzahl	Bezeichnung	Maßeinheit	Betriebe gesamt	Milchvieh- verbundbetr.	Sonstige Verbundbetr.	Veredlungs- betr. gesamt
0001	Betriebe	Anzahl	47	25	17	14
Gewinn- und Verlustrechnung						
Ertrag						
4010	Umsatzerlöse	€/ ha LF	1.779	1.877	950	2.993
4100	dar. landwirtschaftl. Pflanzenprod.	€/ ha LF	723	803	391	585
4112	dar. Getreide (ohne Körnermais)	€/ ha LF	399	453	210	277
4120	dar. Ölf., Hülsenfr., Faserpfl.	€/ ha LF	238	255	117	263
4130	dar. Kartoffeln	€/ ha LF	5	2	14	0
4140	dar. Zuckerrüben	€/ ha LF	37	49	14	15
4173	dar. nachwachs. Rohstoffe / Energiepfl.	€/ ha LF	0	0	0	0
4200	dar. Tierproduktion	€/ ha LF	826	974	342	2.234
4220	dar. Rinder	€/ ha LF	115	95	230	29
4230	dar. Milch	€/ ha LF	572	869	0	0
4240	dar. Schweine	€/ ha LF	118	2	38	1.723
4260	dar. Geflügel, Eier	€/ ha LF	9	2	35	480
4300	dar. Obst, Weinbau	€/ ha LF	64	0	0	0
4360	dar. Nebenbetr., Handel, Dienstleist.	€/ ha LF	137	98	182	173
4368	dar. Lohnarbeit, Masch.miete	€/ ha LF	37	36	23	26
4400	Bestandsveränderungen	€/ ha LF	-2	13	-5	89
4500	Sonst. betr. Erträge	€/ ha LF	581	490	750	934
4510	dar. Zulagen u. Zuschüsse	€/ ha LF	418	398	483	750
4660	dar. betriebsbezogene Zahlungen	€/ ha LF	374	356	428	365
4670	dar. entkoppelte Betriebsprämie	€/ ha LF	305	309	293	301
4680	dar. Ausgleichszulage	€/ ha LF	13	7	31	16
4690	dar. für umweltger. Agrarprod.	€/ ha LF	54	38	104	47
4698	dar. sonstige Zuschüsse	€/ ha LF	2	2	0	0
4600	dar. produktbezogene Zahlungen	€/ ha LF	7	1	28	0
4610	dar. Beihilfen pflanzl. Prod.	€/ ha LF	0	1	0	0
4640	dar. Prämien Tierprod.	€/ ha LF	6	0	28	0
4520	dar. aufwandsbezogene Zahlungen	€/ ha LF	37	42	27	384
4560	dar. Agrardieselerstattung	€/ ha LF	26	28	18	23
4550	dar. Investitionszuschüsse	€/ ha LF	8	13	0	361
4722	dar. Mieten u. Pachten	€/ ha LF	19	3	68	12
4725	dar. zeitraumzugehörige Ust.	€/ ha LF	8	11	4	0
4900	dar. zeitraumfremde Erträge	€/ ha LF	64	17	135	65
Aufwand						
5100	Materialaufwand	€/ ha LF	996	1.025	641	2.215
5110	dar. Pflanzenproduktion	€/ ha LF	403	438	236	366
5111	dar. Saat- u. Pflanzgut	€/ ha LF	71	65	33	66
5112	dar. Düngemittel	€/ ha LF	163	183	100	145
5113	dar. Pflanzenschutz	€/ ha LF	116	130	57	104
5210	dar. Tierproduktion	€/ ha LF	276	272	118	1.484
5211	dar. Tierzukauf	€/ ha LF	40	24	45	610
5280	dar. Futtermittelzukauf	€/ ha LF	173	167	47	798
5292	dar. Tierarzt	€/ ha LF	24	30	8	24
5293	dar. Besamung	€/ ha LF	9	13	2	5
5294	dar. sonst. bezogene Leist. Tierprod.	€/ ha LF	14	18	8	24
5330	dar. Nebenbetr., Handel, Dienstleist.	€/ ha LF	31	12	74	25
5350	dar. sonst. Materialaufwand	€/ ha LF	285	302	209	341
5352	dar. Heizmat., Strom	€/ ha LF	39	35	35	102
5354	dar. Wasser, Abwasser	€/ ha LF	6	6	6	4
5355	dar. Treib- u. Schmierstoffe	€/ ha LF	137	145	110	122
5357	dar. Lohnarbeit, Masch.miete	€/ ha LF	93	110	53	95

**Verbundbetriebe untergliedert nach Betriebstypen
und gemeinsame Gruppe spez. Veredlungs- und Veredlungsverbundbetriebe**

Blatt 4 von 4

Kennzahl	Bezeichnung	Maßeinheit	Betriebe gesamt	Milchvieh- verbundbetr.	Sonstige Verbundbetr.	Veredlungs- betr. gesamt
0001	Betriebe	Anzahl	47	25	17	14
Aufwand						
5500	Personalaufwand (ohne BUV)	€/ ha LF	172	156	59	169
5501	Personalaufwand (ohne BUV)	€/ eAK	20.277	21.235	22.586	19.318
5600	Betriebswirtschaftliche AfA	€/ ha LF	280	258	313	332
5636	dar. Wirtschaftsgeb. u. baul. Anl.	€/ ha LF	73	63	98	102
5642	dar. Maschinen u. Geräte	€/ ha LF	144	130	177	100
5641	dar. Betriebsvorrichtungen	€/ ha LF	29	37	10	91
5700	Sonst. betriebl. Aufwand	€/ ha LF	458	427	472	889
5710	dar. Unterhaltung	€/ ha LF	148	151	117	237
5715	dar. Gebäude u. baul. Anlagen	€/ ha LF	32	37	18	46
5720	dar. techn. Anl., Masch., Fuhrp.	€/ ha LF	114	111	99	191
5730	dar. Betriebsversicherung	€/ ha LF	72	66	77	83
5731	dar. betriebliche Unfallversicherung	€/ ha LF	22	22	20	25
5742	dar. Pachten	€/ ha LF	97	109	67	89
5765	Pachtpreis / ha Pachtfläche	€/ ha	158	175	104	164
5764	dar. zeitraumzugehörige Vorsteuer	€/ ha LF	7	9	6	0
5770	dar. zeitraumfremder Aufwand	€/ ha LF	42	14	104	31
Unternehmensergebnis						
6000	Betriebsergebnis	€/ ha LF	452	514	210	410
4000	Betriebliche Erträge	€/ ha LF	2.358	2.380	1.695	4.016
5000	Betriebliche Aufwendungen	€/ ha LF	1.906	1.866	1.484	3.606
7000	Finanzergebnis	€/ ha LF	-52	-43	-37	-129
7230	dar. Zinsaufwand	€/ ha LF	57	49	42	138
7600	Außerordentliches Ergebnis	€/ ha LF	-10	-3	1	4
7800	Steuern vom Einkommen u. Ertrag	€/ ha LF	0	0	0	0
7900	Sonstige Steuern	€/ ha LF	12	12	12	13
7910	Unternehmensertrag	€/ ha LF	2.365	2.387	1.700	4.032
7920	Unternehmensaufwand vor Steuern	€/ ha LF	1.987	1.930	1.538	3.759
Rentabilität						
9000	Gewinn/Jahresübersch. vor Steuern	€/ Betrieb	65.019	97.189	17.379	54.867
9000	Gewinn/Jahresübersch. vor Steuern	€/ ha LF	378	457	162	273
9004	Ordentliches Ergebnis	€/ Betrieb	62.868	97.204	14.041	47.132
9004	Ordentliches Ergebnis	€/ ha LF	366	458	131	235
9006	Gewinn + Personalaufwand (ohne BUV)	€/ AK	31.319	41.633	13.572	28.115
9007	Ordentliches Ergeb. + Personalaufw. (o. BUV)	€/ AK	30.607	41.637	11.659	25.666
9008	Ordentliches Ergeb. + Personalaufw. (o. BUV)	€/ ha LF	538	613	190	404
9071	Betriebseinkommen	€/ ha LF	699	777	306	649
9073	Relative Faktorentlohnung	%	99,3	119,5	46,5	87,9
9103	Ordentliche Rentabilitätsrate	%	4,7	10,4	-14,9	0,7
9120	Gesamtkapitalrentabilität	%	3,2	5,8	-4,0	2,3
9131	Eigenkapitalrentabilität (ohne Boden)	%	3,5	13,5	0,0	0,0
Liquidität / Stabilität						
9601	Liquidität 1. Grades	%	45	81	56	19
9221	Cashflow I	€/ ha LF	756	686	561	809
9223	Cashflow III (zur Neufinanzierung verfügbar)	€/ ha LF	251	143	257	78
9240	Kapitaldienst	€/ ha LF	298	238	204	646
9231	Langfristige Kapitaldienstgrenze	€/ ha LF	127	143	-39	234
9232	Mittelfristige Kapitaldienstgrenze	€/ ha LF	200	206	59	337
9233	Kurzfristige Kapitaldienstgrenze	€/ ha LF	405	401	274	561
9241	Ausschöpf. d. langfr. Kapitaldienstgr.	%	234	167	<Null	276
9242	Ausschöpf. d. mittelfr. Kapitaldienstgr.	%	148	116	342	192
9243	Ausschöpf. d. kurzfr. Kapitaldienstgr.	%	73	59	74	115
9270	Eigenkapitalquote	%	64	67	74	40
9230	Eigenkapitalveränderung	€/ ha LF	87	87	-28	27
9239	Bereinigte Eigenkapitalveränderung	€/ ha LF	70	95	-81	96
9238	Bereinigte Eigenkapitalveränderung	€/ AK	4.008	6.436	-4.994	6.107
Unternehmerfamilie						
9502	Gesamteinkommen	€/ Betrieb	76.955	100.357	26.820	87.902
9503	Verfügbares Einkommen	€/ Betrieb	51.467	62.249	16.845	56.373
3210	Entnahmen Lebenshaltung	€/ Betrieb	23.421	28.484	14.945	18.041
3395	Nettoentnahmen	€/ nAK	30.812	49.520	11.800	33.948

Pferdebetriebe

Blatt 1 von 4

Kennzahl	Bezeichnung	Maßeinheit	Pferdebetriebe gesamt
0001	Betriebe	Anzahl	8
Faktorausstattung			
1006	Wirtschaftliche Betriebsgröße	€/ ha LF	780
1030	Landw. genutzte Fläche (LF)	ha / Betrieb	51,3
1033	dar. zugepachtete LF (Netto)	ha / Betrieb	37,6
1150	Ackerfläche	% LF	38,1
1160	Dauergrünland	% LF	61,5
1056	Ertragsmesszahl	EMZ / a	37
1110	Arbeitskräfte insgesamt	AK / Betrieb	1,53
1113	dar. Familienarbeitskräfte	FAK / Betrieb	0,95
1120	Nicht entlohnte Arbeitskräfte	nAK / Betrieb	0,89
1114	AK-Besatz	AK / 100 ha LF	2,99
1130	Lohnansatz	€/ Betrieb	26.121
Produktionsstruktur			
1151	Ackerfläche (Anfang des Jahres)	ha AF / Betrieb	18,1
1210	dar. Getreide (ohne Körnermais)	% AF	72,9
1230	dar. Ölfrüchte, Hülsenfr., Faserpflanzen	% AF	10,6
1237	dar. Winterraps	% AF	10,6
1240	dar. Kartoffeln	% AF	0,0
1250	dar. Zuckerrüben	% AF	0,0
1271	dar. Silomais	% AF	1,4
1275	dar. sonst. Ackerfutter	% AF	14,3
1284	dar. nachwachs. Rohstoffe / Energiepflanzen	% AF	0,0
1300	Viehbesatz	VE / 100 ha LF	34,9
1330	dar. Rinder	VE / 100 ha LF	4,9
1335	dar. Milchkühe	VE / 100 ha LF	0,0
1336	dar. Mutter- und Ammenkühe	VE / 100 ha LF	2,8
1339	dar. Jung- und Mastvieh	VE / 100 ha LF	1,4
1350	dar. Schweine	VE / 100 ha LF	0,0
1351	dar. Mastschweine und Läufer	VE / 100 ha LF	0,0
1352	dar. Zuchtsauen	VE / 100 ha LF	0,0
1340	dar. Schafe	VE / 100 ha LF	0,0
1320	dar. Pferde	VE / 100 ha LF	30,1
1391	Rauhfuttermittelverzehr	GV / Betrieb	49,0
Erträge, Leistungen, Preise			
1411	Getreide (ohne Körnermais)	dt / ha	49
1420	dar. Weizen	dt / ha	53
1426	dar. Wintergerste	dt / ha	55
1427	dar. Sommergerste	dt / ha	47
1433	dar. Roggen	dt / ha	
1434	dar. Triticale	dt / ha	
1465	Raps	dt / ha	42
1472	Kartoffeln	dt / ha	
1473	Zuckerrüben	dt / ha	
1631	Milchleistung (4 % Fett)	kg / Kuh	
1632	Milchleistung (nat. Fettgehalt)	kg / Kuh	
1612	Lebend geborene Ferkel	Ferkel / Sau	
1511	Getreideerlös insges.(netto; o. Körnermais)	€/ dt	14,93
1520	Weizenerlös (netto)	€/ dt	15,08
1526	Wintergersteerlös (netto)	€/ dt	13,93
1527	Sommergersteerlös (netto)	€/ dt	18,65
1533	Roggenerlös (netto)	€/ dt	
1534	Triticaleerlös (netto)	€/ dt	
1565	Rapselerlös (netto)	€/ dt	34,29
1572	Kartoffelerlös (netto)	€/ dt	
1573	Zuckerrübenerlös (netto)	€/ dt	
1731	Milcherlös (netto bei 4 % Fett)	€/ dt	
1732	Milcherlös (netto bei nat. Fettgehalt)	€/ dt	

Pferdebetriebe

Blatt 2 von 4

Kennzahl	Bezeichnung	Maßeinheit	Pferdebetriebe gesamt
0001	Betriebe	Anzahl	8
Bilanz			
2000	Summe Aktiva (Bilanzvermögen)	€/ Betrieb	507.794
2000	Summe Aktiva (Bilanzvermögen)	€/ ha LF	9.909
2100	Sachanlagen gesamt	€/ ha LF	8.905
2111	dar. Boden	€/ ha LF	3.364
2115	dar. Gebäude, baul. Anlagen	€/ ha LF	3.950
2120	dar. techn. Anlagen u. Maschinen	€/ ha LF	1.356
2130	dar. andere Anlagen insges.	€/ ha LF	210
2160	dar. Anlagen im Bau, Anzahlungen	€/ ha LF	24
2200	Finanzanlagen	€/ ha LF	1
2211	dar. Anteile an verbund. Untern.	€/ ha LF	0
2213	dar. Beteiligungen	€/ ha LF	0
2300	Tiervermögen	€/ ha LF	585
2320	dar. Rinder	€/ ha LF	30
2330	dar. Schweine	€/ ha LF	0
2400	Umlaufvermögen (ohne Tiere)	€/ ha LF	407
2410	dav. Vorräte	€/ ha LF	237
2412	dar. Feldinventar	€/ ha LF	219
2420	dav. Finanzumlaufvermögen	€/ ha LF	171
2431	dar. Forderungen aus Liefer. u. Leist.	€/ ha LF	34
2450	dar. Bank, Kasse	€/ ha LF	89
9041	Eigenkapital (+ 50% Sonderposten)	€/ ha LF	7.112
3600	dar. Geschäftsguth., gez. Kapital	€/ ha LF	0
3140	Sonderposten gesamt	€/ ha LF	185
3400	Rückstellungen	€/ ha LF	9
3500	Verbindlichkeiten	€/ ha LF	2.695
3510	dar. geg. Kreditinstituten	€/ ha LF	2.380
3521	dar. aus Lieferungen u. Leistungen	€/ ha LF	275
9280	Anlagenintensität	%	85
9281	Veralterungsgrad abnutzbares Anlagenverm.	%	50
9292	Fremdkapitaldeckung II	%	92
Investitionen, Finanzierung			
8300	Bruttoinvestitionen	€/ ha LF	835
8231	Zugang Boden	€/ ha LF	39
8232	Zugang Wirtschaftsgeb.u.baul. Anl.	€/ ha LF	0
8251	Zugang Anlagen im Bau, Anzahlung	€/ ha LF	266
8241	Zugang techn. Anlagen u. Masch.	€/ ha LF	511
2800	Veränderung Tiervermögen	€/ ha LF	-13
8400	Nettoinvestitionen	€/ ha LF	96
8401	Nettoinvestitionen	€/ AK	3.222
8404	Veränderung Sachanlageverm. (o. Boden)	%	2
9314	Nettoverbindlichkeiten	€/ ha LF	2.524
9315	Veränd. Nettoverbindlichkeiten	€/ ha LF	348
9318	Tilg.von Verbindlk.ges.(incl.Verm.auseinand.)	€/ ha LF	327
2920	Veränd. Finanzumlaufvermögen	€/ ha LF	-279
3822	Veränderung Sonder-AfA	€/ ha LF	0

Pferdebetriebe

Blatt 3 von 4

Kennzahl	Bezeichnung	Maßeinheit	Pferdebetriebe gesamt
0001	Betriebe	Anzahl	8
Gewinn- und Verlustrechnung			
Ertrag			
4010	Umsatzerlöse	€/ ha LF	1.839
4100	dar. landwirtschaftl. Pflanzenprod.	€/ ha LF	251
4112	dar. Getreide (ohne Körnermais)	€/ ha LF	169
4120	dar. Ölfr., Hülsenfr., Faserpfl.	€/ ha LF	54
4130	dar. Kartoffeln	€/ ha LF	0
4140	dar. Zuckerrüben	€/ ha LF	0
4173	dar. nachwachs. Rohstoffe / Energiepfl.	€/ ha LF	0
4200	dar. Tierproduktion	€/ ha LF	1.408
4220	dar. Rinder	€/ ha LF	22
4230	dar. Milch	€/ ha LF	0
4240	dar. Schweine	€/ ha LF	0
4260	dar. Geflügel, Eier	€/ ha LF	0
4300	dar. Obst, Weinbau	€/ ha LF	0
4360	dar. Nebenbetr.,Handel,Dienstleist.	€/ ha LF	179
4368	dar. Lohnarbeit, Masch.miete	€/ ha LF	1
4400	Bestandsveränderungen	€/ ha LF	-25
4500	Sonst. betr. Erträge	€/ ha LF	744
4510	dar. Zulagen u. Zuschüsse	€/ ha LF	411
4660	dar. betriebsbezogene Zahlungen	€/ ha LF	393
4670	dar. entkoppelte Betriebsprämie	€/ ha LF	319
4680	dar. Ausgleichszulage	€/ ha LF	33
4690	dar. für umweltger. Agrarprod.	€/ ha LF	41
4698	dar. sonstige Zuschüsse	€/ ha LF	0
4600	dar. produktbezogene Zahlungen	€/ ha LF	0
4610	dar. Beihilfen pflanzl. Prod.	€/ ha LF	0
4640	dar. Prämien Tierprod.	€/ ha LF	0
4520	dar. aufwandsbezogene Zahlungen	€/ ha LF	17
4560	dar. Agrardieselerstattung	€/ ha LF	16
4550	dar. Investitionszuschüsse	€/ ha LF	1
4722	dar. Mieten u. Pachten	€/ ha LF	189
4725	dar. zeitraumzugehörige Ust.	€/ ha LF	0
4900	dar. zeitraumfremde Erträge	€/ ha LF	75
Aufwand			
5100	Materialaufwand	€/ ha LF	794
5110	dar. Pflanzenproduktion	€/ ha LF	158
5111	dar. Saat- u. Pflanzgut	€/ ha LF	24
5112	dar. Düngemittel	€/ ha LF	79
5113	dar. Pflanzenschutz	€/ ha LF	39
5210	dar. Tierproduktion	€/ ha LF	304
5211	dar. Tierzukauf	€/ ha LF	17
5280	dar. Futtermittelzukauf	€/ ha LF	102
5292	dar. Tierarzt	€/ ha LF	96
5293	dar. Besamung	€/ ha LF	11
5294	dar. sonst. bezogene Leist. Tierprod.	€/ ha LF	32
5330	dar. Nebenbetr.,Handel,Dienstleist.	€/ ha LF	3
5350	dar. sonst. Materialaufwand	€/ ha LF	328
5352	dar. Heizmat., Strom	€/ ha LF	72
5354	dar. Wasser, Abwasser	€/ ha LF	20
5355	dar. Treib- u. Schmierstoffe	€/ ha LF	167
5357	dar. Lohnarbeit, Masch.miete	€/ ha LF	69

Pferdebetriebe

Blatt 4 von 4

Kennzahl	Bezeichnung	Maßeinheit	Pferdebetriebe gesamt
0001	Betriebe	Anzahl	8
Aufwand			
5500	Personalaufwand (ohne BUV)	€/ ha LF	387
5501	Personalaufwand (ohne BUV)	€/ eAK	30.904
5600	Betriebswirtschaftliche AfA	€/ ha LF	614
5636	dar. Wirtschaftsgeb. u. baul. Anl.	€/ ha LF	308
5642	dar. Maschinen u. Geräte	€/ ha LF	223
5641	dar. Betriebsvorrichtungen	€/ ha LF	29
5700	Sonst. betriebl. Aufwand	€/ ha LF	724
5710	dar. Unterhaltung	€/ ha LF	237
5715	dar. Gebäude u. baul. Anlagen	€/ ha LF	71
5720	dar. techn. Anl., Masch., Fuhrp.	€/ ha LF	157
5730	dar. Betriebsversicherung	€/ ha LF	199
5731	dar. betriebliche Unfallversicherung	€/ ha LF	46
5742	dar. Pachten	€/ ha LF	92
5765	Pachtpreis / ha Pachtfläche	€/ ha	125
5764	dar. zeitraumzugehörige Vorsteuer	€/ ha LF	0
5770	dar. zeitraumfremder Aufwand	€/ ha LF	16
Unternehmensergebnis			
6000	Betriebsergebnis	€/ ha LF	36
4000	Betriebliche Erträge	€/ ha LF	2.557
5000	Betriebliche Aufwendungen	€/ ha LF	2.522
7000	Finanzergebnis	€/ ha LF	-110
7230	dar. Zinsaufwand	€/ ha LF	110
7600	Außerordentliches Ergebnis	€/ ha LF	10
7800	Steuern vom Einkommen u. Ertrag	€/ ha LF	0
7900	Sonstige Steuern	€/ ha LF	22
7910	Unternehmensertrag	€/ ha LF	2.568
7920	Unternehmensaufwand vor Steuern	€/ ha LF	2.654
Rentabilität			
9000	Gewinn/Jahresübersch. vor Steuern	€/ Betrieb	-4.406
9000	Gewinn/Jahresübersch. vor Steuern	€/ ha LF	-86
9004	Ordentliches Ergebnis	€/ Betrieb	-7.938
9004	Ordentliches Ergebnis	€/ ha LF	-155
9006	Gewinn + Personalaufwand (ohne BUV)	€/ AK	10.073
9007	Ordentliches Ergeb. + Personalaufw. (o. BUV)	€/ AK	7.764
9008	Ordentliches Ergeb. + Personalaufw. (o. BUV)	€/ ha LF	232
9071	Betriebseinkommen	€/ ha LF	457
9073	Relative Faktorentlohnung	%	35,7
9103	Ordentliche Rentabilitätsrate	%	-26,0
9120	Gesamtkapitalrentabilität	%	-5,6
9131	Eigenkapitalrentabilität (ohne Boden)	%	0,0
Liquidität / Stabilität			
9601	Liquidität 1. Grades	%	25
9221	Cashflow I	€/ ha LF	570
9223	Cashflow III (zur Neufinanzierung verfügbar)	€/ ha LF	129
9240	Kapitaldienst	€/ ha LF	437
9231	Langfristige Kapitaldienstgrenze	€/ ha LF	-185
9232	Mittelfristige Kapitaldienstgrenze	€/ ha LF	124
9233	Kurzfristige Kapitaldienstgrenze	€/ ha LF	429
9241	Ausschöpf. d. langfr. Kapitaldienstgr.	%	<Null
9242	Ausschöpf. d. mittelfr. Kapitaldienstgr.	%	353
9243	Ausschöpf. d. kurzfr. Kapitaldienstgr.	%	102
9270	Eigenkapitalquote	%	72
9230	Eigenkapitalveränderung	€/ ha LF	-244
9239	Bereinigte Eigenkapitalveränderung	€/ ha LF	-295
9238	Bereinigte Eigenkapitalveränderung	€/ AK	-9.878
Unternehmerfamilie			
9502	Gesamteinkommen	€/ Betrieb	-2.467
9503	Verfügbares Einkommen	€/ Betrieb	-6.972
3210	Entnahmen Lebenshaltung	€/ Betrieb	7.180
3395	Nettoentnahmen	€/ nAK	8.796

Betriebe untergliedert nach Betriebsformen

Blatt 1 von 4

Kennzahl	Bezeichnung	Maßeinheit	Betriebe gesamt	Ackerbau- betriebe	Futterbau- betriebe	Verbund- betriebe
0001	Betriebe	Anzahl	69	16	37	14
Faktorausstattung						
1006	Wirtschaftliche Betriebsgröße	€/ ha LF	2.255	1.532	2.954	1.697
1030	Landw. genutzte Fläche (LF)	ha / Betrieb	296,4	318,3	247,2	411,9
1033	dar. zugepachtete LF (Netto)	ha / Betrieb	225,7	247,3	205,7	268,0
1150	Ackerfläche	% LF	79,8	90,2	71,1	83,0
1160	Dauergrünland	% LF	19,9	9,4	28,5	16,9
1056	Ertragsmesszahl	EMZ / a	42	49	38	39
1110	Arbeitskräfte insgesamt	AK / Betrieb	5,89	3,74	6,79	6,30
1113	dar. Familienarbeitskräfte	FAK / Betrieb	2,20	1,91	2,26	2,60
1120	Nicht entlohnte Arbeitskräfte	nAK / Betrieb	2,20	1,91	2,26	2,60
1114	AK-Besatz	AK / 100 ha LF	1,99	1,18	2,75	1,53
1130	Lohnansatz	€/ Betrieb	60.632	52.534	61.839	71.339
Produktionsstruktur						
1151	Ackerfläche (Anfang des Jahres)	ha AF / Betrieb	234,9	292,0	172,1	338,7
1210	dar. Getreide (ohne Körnermais)	% AF	54,5	61,4	46,2	57,1
1230	dar. Ölfrüchte, Hülsenfr., Faserpflanzen	% AF	19,8	24,1	14,1	24,0
1237	dar. Winterraps	% AF	18,5	22,0	13,0	23,0
1240	dar. Kartoffeln	% AF	0,2	0,3	0,2	0,1
1250	dar. Zuckerrüben	% AF	1,7	2,5	1,0	2,0
1271	dar. Silomais	% AF	11,6	1,8	19,7	11,5
1275	dar. sonst. Ackerfutter	% AF	8,1	3,0	16,6	2,6
1284	dar. nachwachs. Rohstoffe / Energiepflanzen	% AF	0,0	0,0	0,0	0,0
1300	Viehbesatz	VE / 100 ha LF	78,3	9,1	119,7	61,3
1330	dar. Rinder	VE / 100 ha LF	61,8	8,3	112,9	32,7
1335	dar. Milchkühe	VE / 100 ha LF	38,7	0,0	75,6	17,5
1336	dar. Mutter- und Ammenkühe	VE / 100 ha LF	2,0	4,5	0,0	3,1
1339	dar. Jung- und Mastvieh	VE / 100 ha LF	16,5	2,8	29,5	9,4
1350	dar. Schweine	VE / 100 ha LF	11,7	0,2	6,1	22,3
1351	dar. Mastschweine und Läufer	VE / 100 ha LF	7,9	0,2	4,9	18,5
1352	dar. Zuchtsauen	VE / 100 ha LF	1,4	0,0	0,7	1,2
1340	dar. Schafe	VE / 100 ha LF	0,4	0,0	0,0	1,4
1320	dar. Pferde	VE / 100 ha LF	0,4	0,6	0,5	0,0
1391	Rauhfuttermittelverzehrer	GV / Betrieb	185,5	28,9	280,2	140,6
Erträge, Leistungen, Preise						
1411	Getreide (ohne Körnermais)	dt / ha	62	63	54	68
1420	dar. Weizen	dt / ha	69	72	60	74
1426	dar. Wintergerste	dt / ha	55	54	48	64
1427	dar. Sommergerste	dt / ha	48	41	47	55
1433	dar. Roggen	dt / ha	59	61	52	62
1434	dar. Triticale	dt / ha	59	47	60	67
1465	Raps	dt / ha	36	37	35	37
1472	Kartoffeln	dt / ha	216	200	211	260
1473	Zuckerrüben	dt / ha	596	720	412	568
1631	Milchleistung (4 % Fett)	kg / Kuh	9.176		9.157	9.305
1632	Milchleistung (nat. Fettgehalt)	kg / Kuh	9.051		9.056	9.017
1612	Lebend geborene Ferkel	Ferkel / Sau	34		25	18
1511	Getreideerlös insges. (netto; o. Körnermais)	€/ dt	17,43	17,13	16,87	18,14
1520	Weizenerlös (netto)	€/ dt	18,49	18,54	17,49	19,07
1526	Wintergersteerlös (netto)	€/ dt	15,99	15,01	15,44	17,67
1527	Sommergersteerlös (netto)	€/ dt	18,20	16,94	18,38	18,93
1533	Roggenerlös (netto)	€/ dt	14,08	13,86	17,32	12,87
1534	Triticaleerlös (netto)	€/ dt	13,36	14,58	13,60	11,98
1565	Rapselerlös (netto)	€/ dt	39,33	39,02	38,11	40,38
1572	Kartoffelerlös (netto)	€/ dt	26,78	22,11	36,58	19,92
1573	Zuckerrübenerlös (netto)	€/ dt	5,04	4,87	5,60	5,02
1731	Milcherlös (netto bei 4 % Fett)	€/ dt	39,88		40,10	38,38
1732	Milcherlös (netto bei nat. Fettgehalt)	€/ dt	40,42		40,54	39,61

Betriebe untergliedert nach Betriebsformen

Blatt 2 von 4

Kennzahl	Bezeichnung	Maßeinheit	Betriebe gesamt	Ackerbau- betriebe	Futterbau- betriebe	Verbund- betriebe
0001	Betriebe	Anzahl	69	16	37	14
Bilanz						
2000	Summe Aktiva (Bilanzvermögen)	€/ Betrieb	1.630.183	1.144.538	1.561.494	1.929.367
2000	Summe Aktiva (Bilanzvermögen)	€/ ha LF	5.500	3.596	6.316	4.685
2100	Sachanlagen gesamt	€/ ha LF	3.606	2.447	3.749	3.283
2111	dar. Boden	€/ ha LF	1.353	1.293	1.058	1.312
2115	dar. Gebäude, baul. Anlagen	€/ ha LF	754	228	919	510
2120	dar. techn. Anlagen u. Maschinen	€/ ha LF	1.291	852	1.434	1.328
2130	dar. andere Anlagen insges.	€/ ha LF	70	28	75	102
2160	dar. Anlagen im Bau, Anzahlungen	€/ ha LF	128	34	250	27
2200	Finanzanlagen	€/ ha LF	102	77	138	75
2211	dar. Anteile an verbund. Untern.	€/ ha LF	0	0	0	0
2213	dar. Beteiligungen	€/ ha LF	67	74	90	30
2300	Tiervermögen	€/ ha LF	471	68	783	315
2320	dar. Rinder	€/ ha LF	426	58	760	254
2330	dar. Schweine	€/ ha LF	29	1	16	47
2400	Umlaufvermögen (ohne Tiere)	€/ ha LF	1.216	981	1.447	991
2410	dav. Vorräte	€/ ha LF	446	469	422	450
2412	dar. Feldinventar	€/ ha LF	396	455	343	426
2420	dav. Finanzumlaufvermögen	€/ ha LF	770	512	1.025	540
2431	dar. Forderungen aus Liefer. u. Leist.	€/ ha LF	297	210	422	120
2450	dar. Bank, Kasse	€/ ha LF	302	206	349	330
9041	Eigenkapital (+ 50% Sonderposten)	€/ ha LF	3.097	2.249	3.686	2.755
3600	dar. Geschäftsguth., gez. Kapital	€/ ha LF	0	0	0	0
3140	Sonderposten gesamt	€/ ha LF	298	35	435	106
3400	Rückstellungen	€/ ha LF	53	45	57	52
3500	Verbindlichkeiten	€/ ha LF	2.191	1.256	2.356	1.817
3510	dar. geg. Kreditinstituten	€/ ha LF	1.739	999	1.835	1.315
3521	dar. aus Lieferungen u. Leistungen	€/ ha LF	249	234	273	199
9280	Anlagenintensität	%	59	54	57	61
9281	Veralterungsgrad abnutzbares Anlagenverm.	%	42	38	40	38
9292	Fremdkapitaldeckung II	%	136	151	155	147
Investitionen, Finanzierung						
8300	Bruttoinvestitionen	€/ ha LF	651	326	685	388
8231	Zugang Boden	€/ ha LF	69	22	11	32
8232	Zugang Wirtschaftsgeb.u.baul. Anl.	€/ ha LF	9	4	16	2
8251	Zugang Anlagen im Bau, Anzahlung	€/ ha LF	216	43	254	20
8241	Zugang techn. Anlagen u. Masch.	€/ ha LF	313	263	346	297
2800	Veränderung Tiervermögen	€/ ha LF	4	3	-1	-1
8400	Nettoinvestitionen	€/ ha LF	281	123	185	81
8401	Nettoinvestitionen	€/ AK	14.122	10.474	6.727	5.316
8404	Veränderung Sachanlageverm. (o. Boden)	%	12	13	9	2
9314	Nettoverbindlichkeiten	€/ ha LF	1.422	744	1.331	1.277
9315	Veränd. Nettoverbindlichkeiten	€/ ha LF	89	90	-18	-7
9318	Tilg.von Verbindlk.ges.(incl.Verm.auseinand.)	€/ ha LF	271	305	273	216
2920	Veränd. Finanzumlaufvermögen	€/ ha LF	49	-70	193	-28
3822	Veränderung Sonder-AfA	€/ ha LF	-5	-4	-7	-4

Betriebe untergliedert nach Betriebsformen

Blatt 3 von 4

Kennzahl	Bezeichnung	Maßeinheit	Betriebe gesamt	Ackerbau- betriebe	Futterbau- betriebe	Verbund- betriebe
0001	Betriebe	Anzahl	69	16	37	14
Gewinn- und Verlustrechnung						
Ertrag						
4010	Umsatzerlöse	€/ ha LF	2.708	1.254	3.694	2.310
4100	dar. landwirtschaftl. Pflanzenprod.	€/ ha LF	744	1.141	445	871
4112	dar. Getreide (ohne Körnermais)	€/ ha LF	383	609	189	482
4120	dar. Ölf., Hülsenfr., Faserpfl.	€/ ha LF	213	312	114	283
4130	dar. Kartoffeln	€/ ha LF	8	10	8	5
4140	dar. Zuckerrüben	€/ ha LF	41	81	16	47
4173	dar. nachwachs. Rohstoffe / Energiepfl.	€/ ha LF	0	0	0	0
4200	dar. Tierproduktion	€/ ha LF	1.792	51	3.096	1.128
4220	dar. Rinder	€/ ha LF	157	37	279	81
4230	dar. Milch	€/ ha LF	1.405	0	2.750	620
4240	dar. Schweine	€/ ha LF	166	2	47	357
4260	dar. Geflügel, Eier	€/ ha LF	50	2	1	56
4300	dar. Obst, Weinbau	€/ ha LF	0	0	0	0
4360	dar. Nebenbetr., Handel, Dienstleist.	€/ ha LF	159	26	148	308
4368	dar. Lohnarbeit, Masch.miete	€/ ha LF	23	25	18	32
4400	Bestandsveränderungen	€/ ha LF	1	-24	4	-3
4500	Sonst. betr. Erträge	€/ ha LF	765	699	771	533
4510	dar. Zulagen u. Zuschüsse	€/ ha LF	555	456	558	394
4660	dar. betriebsbezogene Zahlungen	€/ ha LF	375	421	354	366
4670	dar. entkoppelte Betriebsprämie	€/ ha LF	309	313	306	306
4680	dar. Ausgleichszulage	€/ ha LF	15	9	19	15
4690	dar. für umweltger. Agrarprod.	€/ ha LF	42	68	28	41
4698	dar. sonstige Zuschüsse	€/ ha LF	1	1	1	1
4600	dar. produktbezogene Zahlungen	€/ ha LF	2	0	5	0
4610	dar. Beihilfen pflanzl. Prod.	€/ ha LF	2	0	4	0
4640	dar. Prämien Tierprod.	€/ ha LF	1	0	1	0
4520	dar. aufwandsbezogene Zahlungen	€/ ha LF	178	36	199	27
4560	dar. Agrardieselerstattung	€/ ha LF	28	23	32	27
4550	dar. Investitionszuschüsse	€/ ha LF	147	0	166	0
4722	dar. Mieten u. Pachten	€/ ha LF	23	30	25	4
4725	dar. zeitraumzugehörige Ust.	€/ ha LF	53	67	50	49
4900	dar. zeitraumfremde Erträge	€/ ha LF	39	54	41	23
Aufwand						
5100	Materialaufwand	€/ ha LF	1.569	714	2.110	1.332
5110	dar. Pflanzenproduktion	€/ ha LF	382	504	295	409
5111	dar. Saat- u. Pflanzgut	€/ ha LF	76	84	75	75
5112	dar. Düngemittel	€/ ha LF	158	220	120	167
5113	dar. Pflanzenschutz	€/ ha LF	112	158	76	129
5210	dar. Tierproduktion	€/ ha LF	773	19	1.252	547
5211	dar. Tierzukauf	€/ ha LF	115	7	130	164
5280	dar. Futtermittelzukauf	€/ ha LF	495	4	842	283
5292	dar. Tierarzt	€/ ha LF	66	2	107	39
5293	dar. Besamung	€/ ha LF	21	1	36	12
5294	dar. sonst. bezogene Leist. Tierprod.	€/ ha LF	51	2	96	27
5330	dar. Nebenbetr., Handel, Dienstleist.	€/ ha LF	22	12	1	67
5350	dar. sonst. Materialaufwand	€/ ha LF	391	180	561	308
5352	dar. Heizmat., Strom	€/ ha LF	81	11	119	73
5354	dar. Wasser, Abwasser	€/ ha LF	11	2	21	4
5355	dar. Treib- u. Schmierstoffe	€/ ha LF	153	113	184	146
5357	dar. Lohnarbeit, Masch.miete	€/ ha LF	127	50	202	77

Betriebe untergliedert nach Betriebsformen

Blatt 4 von 4

Kennzahl	Bezeichnung	Maßeinheit	Betriebe gesamt	Ackerbau- betriebe	Futterbau- betriebe	Verbund- betriebe
0001	Betriebe	Anzahl	69	16	37	14
Aufwand						
5500	Personalaufwand (ohne BUV)	€/ ha LF	298	115	455	217
5501	Personalaufwand (ohne BUV)	€/ eAK	23.980	19.896	24.852	24.181
5600	Betriebswirtschaftliche AfA	€/ ha LF	299	161	376	291
5636	dar. Wirtschaftsgeb. u. baul. Anl.	€/ ha LF	61	19	83	57
5642	dar. Maschinen u. Geräte	€/ ha LF	151	124	160	160
5641	dar. Betriebsvorrichtungen	€/ ha LF	53	8	78	49
5700	Sonst. betriebl. Aufwand	€/ ha LF	706	458	847	448
5710	dar. Unterhaltung	€/ ha LF	183	110	249	153
5715	dar. Gebäude u. baul. Anlagen	€/ ha LF	51	23	77	36
5720	dar. techn. Anl., Masch., Fuhrp.	€/ ha LF	128	73	171	115
5730	dar. Betriebsversicherung	€/ ha LF	82	59	101	67
5731	dar. betriebliche Unfallversicherung	€/ ha LF	23	12	30	22
5742	dar. Pachten	€/ ha LF	145	125	170	110
5765	Pachtpreis / ha Pachtfläche	€/ ha	204	200	216	168
5764	dar. zeitraumzugehörige Vorsteuer	€/ ha LF	43	61	35	42
5770	dar. zeitraumfremder Aufwand	€/ ha LF	25	19	39	12
Unternehmensergebnis						
6000	Betriebsergebnis	€/ ha LF	603	480	680	556
4000	Betriebliche Erträge	€/ ha LF	3.475	1.929	4.469	2.840
5000	Betriebliche Aufwendungen	€/ ha LF	2.873	1.448	3.788	2.288
7000	Finanzergebnis	€/ ha LF	-58	-32	-57	-50
7230	dar. Zinsaufwand	€/ ha LF	64	39	64	55
7600	Außerordentliches Ergebnis	€/ ha LF	1	0	2	-1
7800	Steuern vom Einkommen u. Ertrag	€/ ha LF	0	0	0	0
7900	Sonstige Steuern	€/ ha LF	6	6	4	10
7910	Unternehmensertrag	€/ ha LF	3.483	1.935	4.479	2.847
7920	Unternehmensaufwand vor Steuern	€/ ha LF	2.945	1.493	3.857	2.357
Rentabilität						
9000	Gewinn/Jahresübersch. vor Steuern	€/ Betrieb	160.062	140.722	153.591	204.064
9000	Gewinn/Jahresübersch. vor Steuern	€/ ha LF	540	442	621	495
9004	Ordentliches Ergebnis	€/ Betrieb	155.908	129.746	152.561	199.535
9004	Ordentliches Ergebnis	€/ ha LF	526	408	617	484
9006	Gewinn + Personalaufwand (ohne BUV)	€/ AK	42.180	47.380	39.185	46.609
9007	Ordentliches Ergeb. + Personalaufw. (o. BUV)	€/ AK	41.474	44.446	39.033	45.890
9008	Ordentliches Ergeb. + Personalaufw. (o. BUV)	€/ ha LF	824	522	1.072	702
9071	Betriebseinkommen	€/ ha LF	1.051	717	1.315	883
9073	Relative Faktorentlohnung	%	123,6	123,9	122,2	128,8
9103	Ordentliche Rentabilitätsrate	%	9,2	12,5	8,2	10,9
9120	Gesamtkapitalrentabilität	%	7,0	7,7	6,8	7,8
9131	Eigenkapitalrentabilität (ohne Boden)	%	15,3	18,3	12,6	17,2
Liquidität / Stabilität						
9601	Liquidität 1. Grades	%	77	42	94	106
9221	Cashflow I	€/ ha LF	957	650	1.122	774
9223	Cashflow III (zur Neufinanzierung verfügbar)	€/ ha LF	449	74	549	459
9240	Kapitaldienst	€/ ha LF	334	340	338	271
9231	Langfristige Kapitaldienstgrenze	€/ ha LF	365	148	401	415
9232	Mittelfristige Kapitaldienstgrenze	€/ ha LF	426	168	485	472
9233	Kurzfristige Kapitaldienstgrenze	€/ ha LF	665	311	778	707
9241	Ausschöpf. d. langfr. Kapitaldienstgr.	%	91	229	84	65
9242	Ausschöpf. d. mittelfr. Kapitaldienstgr.	%	78	202	70	57
9243	Ausschöpf. d. kurzfr. Kapitaldienstgr.	%	50	109	43	38
9270	Eigenkapitalquote	%	56	63	58	59
9230	Eigenkapitalveränderung	€/ ha LF	149	40	157	114
9239	Bereinigte Eigenkapitalveränderung	€/ ha LF	302	113	337	361
9238	Bereinigte Eigenkapitalveränderung	€/ AK	15.203	9.637	12.268	23.581
Unternehmerfamilie						
9502	Gesamteinkommen	€/ Betrieb	162.775	148.435	154.862	205.264
9503	Verfügbares Einkommen	€/ Betrieb	127.586	81.476	132.092	168.878
3210	Entnahmen Lebenshaltung	€/ Betrieb	35.136	38.450	39.238	25.511
3395	Nettoentnahmen	€/ nAK	33.554	47.119	34.165	17.561

Ackerbaubetriebe
Oberstes und unterstes Viertel nach Benchmarkingpunkten
und untergliedert nach Betriebstypen

Blatt 1 von 4

Kennzahl	Bezeichnung	Maßeinheit	Betriebe gesamt	oberstes Viertel	unterstes Viertel	Getreidebaubetriebe
0001	Betriebe	Anzahl	16	4	4	14
Faktorausstattung						
1006	Wirtschaftliche Betriebsgröße	€/ ha LF	1.532	3.157	1.033	989
1030	Landw. genutzte Fläche (LF)	ha / Betrieb	318,3	324,9	228,7	309,8
1033	dar. zugepachtete LF (Netto)	ha / Betrieb	247,3	239,4	193,2	254,0
1150	Ackerfläche	% LF	90,2	91,4	87,4	90,4
1160	Dauergrünland	% LF	9,4	7,1	12,6	9,6
1056	Ertragsmesszahl	EMZ / a	49	54	47	48
1110	Arbeitskräfte insgesamt	AK / Betrieb	3,74	5,16	4,30	3,04
1113	dar. Familienarbeitskräfte	FAK / Betrieb	1,91	1,63	2,38	1,91
1120	Nicht entlohnte Arbeitskräfte	nAK / Betrieb	1,91	1,63	2,38	1,91
1114	AK-Besatz	AK / 100 ha LF	1,18	1,59	1,88	0,98
1130	Lohnansatz	€/ Betrieb	52.534	46.885	63.582	52.401
Produktionsstruktur						
1151	Ackerfläche (Anfang des Jahres)	ha AF / Betrieb	292,0	302,9	201,4	285,4
1210	dar. Getreide (ohne Körnermais)	% AF	61,4	58,2	59,0	63,8
1230	dar. Ölfrüchte, Hülsenfr., Faserpflanzen	% AF	24,1	24,0	23,9	24,7
1237	dar. Winterraps	% AF	22,0	20,9	23,9	22,2
1240	dar. Kartoffeln	% AF	0,3	0,7	0,4	0,2
1250	dar. Zuckerrüben	% AF	2,5	4,4	1,2	2,0
1271	dar. Silomais	% AF	1,8	0,0	8,5	2,1
1275	dar. sonst. Ackerfutter	% AF	3,0	1,0	6,7	2,6
1284	dar. nachwachs. Rohstoffe / Energiepflanzen	% AF	0,0	0,0	0,0	0,0
1300	Viehbesatz	VE / 100 ha LF	9,1	4,3	16,4	8,7
1330	dar. Rinder	VE / 100 ha LF	8,3	4,3	11,9	7,8
1335	dar. Milchkühe	VE / 100 ha LF	0,0	0,0	0,0	0,0
1336	dar. Mutter- und Ammenkühe	VE / 100 ha LF	4,5	2,5	6,1	4,3
1339	dar. Jung- und Mastvieh	VE / 100 ha LF	2,8	1,1	4,5	2,6
1350	dar. Schweine	VE / 100 ha LF	0,2	0,0	1,0	0,2
1351	dar. Mastschweine und Läufer	VE / 100 ha LF	0,2	0,0	1,0	0,2
1352	dar. Zuchtsauen	VE / 100 ha LF	0,0	0,0	0,0	0,0
1340	dar. Schafe	VE / 100 ha LF	0,0	0,0	0,1	0,0
1320	dar. Pferde	VE / 100 ha LF	0,6	0,0	3,3	0,7
1391	Rauhfuterverzehrer	GV / Betrieb	28,9	14,0	37,5	26,8
Erträge, Leistungen, Preise						
1411	Getreide (ohne Körnermais)	dt / ha	63	73	46	63
1420	dar. Weizen	dt / ha	72	81	57	71
1426	dar. Wintergerste	dt / ha	54	57	36	55
1427	dar. Sommergerste	dt / ha	41	58	32	44
1433	dar. Roggen	dt / ha	61	54	43	61
1434	dar. Triticale	dt / ha	47			47
1465	Raps	dt / ha	37	37	35	36
1472	Kartoffeln	dt / ha	200	239	100	234
1473	Zuckerrüben	dt / ha	720	744	626	684
1631	Milchleistung (4 % Fett)	kg / Kuh				
1632	Milchleistung (nat. Fettgehalt)	kg / Kuh				
1612	Lebend geborene Ferkel	Ferkel / Sau				
1511	Getreideerlös insges. (netto; o. Körnermais)	€/ dt	17,13	18,58	15,53	16,88
1520	Weizenerlös (netto)	€/ dt	18,54	19,44	16,42	18,35
1526	Wintergersteerlös (netto)	€/ dt	15,01	14,70	13,93	15,06
1527	Sommergersteerlös (netto)	€/ dt	16,94	19,40	14,98	16,70
1533	Roggenerlös (netto)	€/ dt	13,86	16,08	12,00	13,86
1534	Triticaleerlös (netto)	€/ dt	14,58			14,58
1565	Rapselerlös (netto)	€/ dt	39,02	41,96	37,24	38,68
1572	Kartoffelerlös (netto)	€/ dt	22,11	22,19	21,28	22,23
1573	Zuckerrübenerlös (netto)	€/ dt	4,87	5,12	4,65	4,94
1731	Milcherlös (netto bei 4 % Fett)	€/ dt				
1732	Milcherlös (netto bei nat. Fettgehalt)	€/ dt				

Ackerbaubetriebe
Oberstes und unterstes Viertel nach Benchmarkingpunkten
und untergliedert nach Betriebstypen

Blatt 2 von 4

Kennzahl	Bezeichnung	Maßeinheit	Betriebe gesamt	oberstes Viertel	unterstes Viertel	Getreidebau- betriebe
0001	Betriebe	Anzahl	16	4	4	14
Bilanz						
2000	Summe Aktiva (Bilanzvermögen)	€/ Betrieb	1.144.538	1.316.400	851.735	1.005.048
2000	Summe Aktiva (Bilanzvermögen)	€/ ha LF	3.596	4.052	3.724	3.244
2100	Sachanlagen gesamt	€/ ha LF	2.447	2.701	2.152	2.163
2111	dar. Boden	€/ ha LF	1.293	1.931	667	937
2115	dar. Gebäude, baul. Anlagen	€/ ha LF	228	183	510	207
2120	dar. techn. Anlagen u. Maschinen	€/ ha LF	852	566	875	935
2130	dar. andere Anlagen insges.	€/ ha LF	28	21	39	32
2160	dar. Anlagen im Bau, Anzahlungen	€/ ha LF	34	0	36	40
2200	Finanzanlagen	€/ ha LF	77	132	22	70
2211	dar. Anteile an verbund. Untern.	€/ ha LF	0	0	0	0
2213	dar. Beteiligungen	€/ ha LF	74	119	22	67
2300	Tiervermögen	€/ ha LF	68	33	144	65
2320	dar. Rinder	€/ ha LF	58	33	89	53
2330	dar. Schweine	€/ ha LF	1	0	6	1
2400	Umlaufvermögen (ohne Tiere)	€/ ha LF	981	1.169	1.393	922
2410	dav. Vorräte	€/ ha LF	469	591	438	433
2412	dar. Feldinventar	€/ ha LF	455	574	413	421
2420	dav. Finanzumlaufvermögen	€/ ha LF	512	578	955	489
2431	dar. Forderungen aus Liefer. u. Leist.	€/ ha LF	210	79	783	227
2450	dar. Bank, Kasse	€/ ha LF	206	380	33	179
9041	Eigenkapital (+ 50% Sonderposten)	€/ ha LF	2.249	3.546	480	1.792
3600	dar. Geschäftsguth., gez. Kapital	€/ ha LF	0	0	0	0
3140	Sonderposten gesamt	€/ ha LF	35	11	7	38
3400	Rückstellungen	€/ ha LF	45	7	8	51
3500	Verbindlichkeiten	€/ ha LF	1.256	492	3.108	1.350
3510	dar. geg. Kreditinstituten	€/ ha LF	999	386	2.373	1.070
3521	dar. aus Lieferungen u. Leistungen	€/ ha LF	234	58	688	255
9280	Anlagenintensität	%	54	43	49	56
9281	Veralterungsgrad abnutzbares Anlagenverm.	%	38	32	34	40
9292	Fremdkapitaldeckung II	%	151	383	77	142
Investitionen, Finanzierung						
8300	Bruttoinvestitionen	€/ ha LF	326	100	255	358
8231	Zugang Boden	€/ ha LF	22	40	0	26
8232	Zugang Wirtschaftsgeb.u.baul. Anl.	€/ ha LF	4	0	15	3
8251	Zugang Anlagen im Bau, Anzahlung	€/ ha LF	43	65	0	33
8241	Zugang techn. Anlagen u. Masch.	€/ ha LF	263	37	239	295
2800	Veränderung Tiervermögen	€/ ha LF	3	4	3	1
8400	Nettoinvestitionen	€/ ha LF	123	-29	-51	142
8401	Nettoinvestitionen	€/ AK	10.474	-1.834	-2.718	14.494
8404	Veränderung Sachanlageverm. (o. Boden)	%	13	0	-2	13
9314	Nettoverbindlichkeiten	€/ ha LF	744	-86	2.153	861
9315	Veränd. Nettoverbindlichkeiten	€/ ha LF	90	-152	57	89
9318	Tilg.von Verbindl.ges.(incl.Verm.auseinand.)	€/ ha LF	305	179	277	332
2920	Veränd. Finanzumlaufvermögen	€/ ha LF	-70	-81	-34	-53
3822	Veränderung Sonder-AfA	€/ ha LF	-4	-4	0	-3

Ackerbaubetriebe
Oberstes und unterstes Viertel nach Benchmarkingpunkten
und untergliedert nach Betriebstypen

Blatt 3 von 4

Kennzahl	Bezeichnung	Maßeinheit	Betriebe gesamt	oberstes Viertel	unterstes Viertel	Getreidebau- betriebe
0001	Betriebe	Anzahl	16	4	4	14
Gewinn- und Verlustrechnung						
Ertrag						
4010	Umsatzerlöse	€/ ha LF	1.254	1.701	1.191	1.161
4100	dar. landwirtschaftl. Pflanzenprod.	€/ ha LF	1.141	1.532	1.039	1.081
4112	dar. Getreide (ohne Körnermais)	€/ ha LF	609	768	380	623
4120	dar. Ölfr., Hülsenfr., Faserpfl.	€/ ha LF	312	314	274	310
4130	dar. Kartoffeln	€/ ha LF	10	35	7	11
4140	dar. Zuckerrüben	€/ ha LF	81	154	32	63
4173	dar. nachwachs. Rohstoffe / Energiepfl.	€/ ha LF	0	0	0	0
4200	dar. Tierproduktion	€/ ha LF	51	14	119	49
4220	dar. Rinder	€/ ha LF	37	12	48	35
4230	dar. Milch	€/ ha LF	0	0	0	0
4240	dar. Schweine	€/ ha LF	2	0	10	2
4260	dar. Geflügel, Eier	€/ ha LF	2	0	10	0
4300	dar. Obst, Weinbau	€/ ha LF	0	0	0	0
4360	dar. Nebenbetr., Handel, Dienstleist.	€/ ha LF	26	19	27	29
4368	dar. Lohnarbeit, Masch.miete	€/ ha LF	25	17	23	28
4400	Bestandsveränderungen	€/ ha LF	-24	-66	-21	-18
4500	Sonst. betr. Erträge	€/ ha LF	699	658	845	711
4510	dar. Zulagen u. Zuschüsse	€/ ha LF	456	413	612	461
4660	dar. betriebsbezogene Zahlungen	€/ ha LF	421	391	513	424
4670	dar. entkoppelte Betriebsprämie	€/ ha LF	313	310	306	314
4680	dar. Ausgleichszulage	€/ ha LF	9	7	19	9
4690	dar. für umweltger. Agrarprod.	€/ ha LF	68	72	30	66
4698	dar. sonstige Zuschüsse	€/ ha LF	1	1	0	1
4600	dar. produktbezogene Zahlungen	€/ ha LF	0	0	0	0
4610	dar. Beihilfen pflanzl. Prod.	€/ ha LF	0	0	0	0
4640	dar. Prämien Tierprod.	€/ ha LF	0	0	0	0
4520	dar. aufwandsbezogene Zahlungen	€/ ha LF	36	22	98	37
4560	dar. Agrardieselerstattung	€/ ha LF	23	22	30	23
4550	dar. Investitionszuschüsse	€/ ha LF	0	0	0	0
4722	dar. Mieten u. Pachten	€/ ha LF	30	4	151	34
4725	dar. zeitraumzugehörige Ust.	€/ ha LF	67	140	12	51
4900	dar. zeitraumfremde Erträge	€/ ha LF	54	7	37	61
Aufwand						
5100	Materialaufwand	€/ ha LF	714	849	767	686
5110	dar. Pflanzenproduktion	€/ ha LF	504	652	423	468
5111	dar. Saat- u. Pflanzgut	€/ ha LF	84	94	106	84
5112	dar. Düngemittel	€/ ha LF	220	264	175	209
5113	dar. Pflanzenschutz	€/ ha LF	158	182	138	155
5210	dar. Tierproduktion	€/ ha LF	19	4	57	17
5211	dar. Tierzukauf	€/ ha LF	7	0	13	7
5280	dar. Futtermittelzukauf	€/ ha LF	4	0	15	4
5292	dar. Tierarzt	€/ ha LF	2	0	7	2
5293	dar. Besamung	€/ ha LF	1	0	5	1
5294	dar. sonst. bezogene Leist. Tierprod.	€/ ha LF	2	0	7	1
5330	dar. Nebenbetr., Handel, Dienstleist.	€/ ha LF	12	3	61	14
5350	dar. sonst. Materialaufwand	€/ ha LF	180	191	227	187
5352	dar. Heizmat., Strom	€/ ha LF	11	10	18	11
5354	dar. Wasser, Abwasser	€/ ha LF	2	0	5	2
5355	dar. Treib- u. Schmierstoffe	€/ ha LF	113	103	166	111
5357	dar. Lohnarbeit, Masch.miete	€/ ha LF	50	78	37	57

Ackerbaubetriebe
Oberstes und unterstes Viertel nach Benchmarkingpunkten
und untergliedert nach Betriebstypen

Blatt 4 von 4

Kennzahl	Bezeichnung	Maßeinheit	Betriebe gesamt	oberstes Viertel	unterstes Viertel	Getreidebau- betriebe
0001	Betriebe	Anzahl	16	4	4	14
Aufwand						
5500	Personalaufwand (ohne BUV)	€/ ha LF	115	124	228	104
5501	Personalaufwand (ohne BUV)	€/ eAK	19.896	11.432	27.031	28.551
5600	Betriebswirtschaftliche AfA	€/ ha LF	161	121	200	170
5636	dar. Wirtschaftsgeb. u. baul. Anl.	€/ ha LF	19	14	34	17
5642	dar. Maschinen u. Geräte	€/ ha LF	124	83	134	136
5641	dar. Betriebsvorrichtungen	€/ ha LF	8	8	24	8
5700	Sonst. betriebl. Aufwand	€/ ha LF	458	468	640	444
5710	dar. Unterhaltung	€/ ha LF	110	98	204	107
5715	dar. Gebäude u. baul. Anlagen	€/ ha LF	23	28	11	25
5720	dar. techn. Anl., Masch., Fuhrp.	€/ ha LF	73	69	118	66
5730	dar. Betriebsversicherung	€/ ha LF	59	39	78	63
5731	dar. betriebliche Unfallversicherung	€/ ha LF	12	11	12	12
5742	dar. Pachten	€/ ha LF	125	139	120	119
5765	Pachtpreis / ha Pachtfläche	€/ ha	200	328	140	186
5764	dar. zeitraumzugehörige Vorsteuer	€/ ha LF	61	116	14	46
5770	dar. zeitraumfremder Aufwand	€/ ha LF	19	18	8	18
Unternehmensergebnis						
6000	Betriebsergebnis	€/ ha LF	480	731	180	450
4000	Betriebliche Erträge	€/ ha LF	1.929	2.294	2.015	1.854
5000	Betriebliche Aufwendungen	€/ ha LF	1.448	1.562	1.835	1.404
7000	Finanzergebnis	€/ ha LF	-32	3	-132	-37
7230	dar. Zinsaufwand	€/ ha LF	39	10	134	42
7600	Außerordentliches Ergebnis	€/ ha LF	0	0	1	0
7800	Steuern vom Einkommen u. Ertrag	€/ ha LF	0	0	0	0
7900	Sonstige Steuern	€/ ha LF	6	1	8	6
7910	Unternehmensertrag	€/ ha LF	1.935	2.307	2.018	1.860
7920	Unternehmensaufwand vor Steuern	€/ ha LF	1.493	1.574	1.978	1.453
Rentabilität						
9000	Gewinn/Jahresübersch. vor Steuern	€/ Betrieb	140.722	237.989	9.306	126.006
9000	Gewinn/Jahresübersch. vor Steuern	€/ ha LF	442	733	41	407
9004	Ordentliches Ergebnis	€/ Betrieb	129.746	241.575	2.420	112.789
9004	Ordentliches Ergebnis	€/ ha LF	408	744	11	364
9006	Gewinn + Personalaufwand (ohne BUV)	€/ AK	47.380	53.916	14.257	52.107
9007	Ordentliches Ergeb. + Personalaufw. (o. BUV)	€/ AK	44.446	54.611	12.656	47.753
9008	Ordentliches Ergeb. + Personalaufw. (o. BUV)	€/ ha LF	522	868	238	468
9071	Betriebseinkommen	€/ ha LF	717	1.019	623	664
9073	Relative Faktorentlohnung	%	123,9	162,5	67,1	123,7
9103	Ordentliche Rentabilitätsrate	%	12,5	26,0	-13,3	10,5
9120	Gesamtkapitalrentabilität	%	7,7	15,0	-4,1	7,2
9131	Eigenkapitalrentabilität (ohne Boden)	%	18,3	27,8	0,0	18,8
Liquidität / Stabilität						
9601	Liquidität 1. Grades	%	42	651	3	32
9221	Cashflow I	€/ ha LF	650	912	336	622
9223	Cashflow III (zur Neufinanzierung verfügbar)	€/ ha LF	74	520	-55	-20
9240	Kapitaldienst	€/ ha LF	340	188	392	370
9231	Langfristige Kapitaldienstgrenze	€/ ha LF	148	518	-8	64
9232	Mittelfristige Kapitaldienstgrenze	€/ ha LF	168	532	27	81
9233	Kurzfristige Kapitaldienstgrenze	€/ ha LF	311	638	192	236
9241	Ausschöpf. d. langfr. Kapitaldienstgr.	%	229	36	<Null	579
9242	Ausschöpf. d. mittelfr. Kapitaldienstgr.	%	202	35	1.441	455
9243	Ausschöpf. d. kurzfr. Kapitaldienstgr.	%	109	30	204	157
9270	Eigenkapitalquote	%	63	88	13	55
9230	Eigenkapitalveränderung	€/ ha LF	40	127	-94	60
9239	Bereinigte Eigenkapitalveränderung	€/ ha LF	113	508	-122	26
9238	Bereinigte Eigenkapitalveränderung	€/ AK	9.637	31.962	-6.490	2.661
Unternehmerfamilie						
9502	Gesamteinkommen	€/ Betrieb	148.435	242.146	30.144	134.665
9503	Verfügbares Einkommen	€/ Betrieb	81.476	118.005	14.710	81.874
3210	Entnahmen Lebenshaltung	€/ Betrieb	38.450	41.266	35.038	42.513
3395	Nettoentnahmen	€/ nAK	47.119	43.353	12.973	52.238

Spez. Getreidebaubetriebe untergliedert nach Betriebsgröße (LF - Gruppen)

Blatt 1 von 4

Kennzahl	Bezeichnung	Maßeinheit	Getreidebaubetriebe		
			Alle	bis 300 ha LF	über 300 ha LF
0001	Betriebe	Anzahl	14	8	6
Faktorausstattung					
1006	Wirtschaftliche Betriebsgröße	€/ ha LF	989	1.073	945
1030	Landw. genutzte Fläche (LF)	ha / Betrieb	309,8	186,8	473,8
1033	dar. zugepachtete LF (Netto)	ha / Betrieb	254,0	168,1	368,7
1150	Ackerfläche	% LF	90,4	89,3	90,9
1160	Dauergrünland	% LF	9,6	10,7	9,1
1056	Ertragsmesszahl	EMZ / a	48	43	50
1110	Arbeitskräfte insgesamt	AK / Betrieb	3,04	2,26	4,07
1113	dar. Familienarbeitskräfte	FAK / Betrieb	1,91	1,92	1,90
1120	Nicht entlohnte Arbeitskräfte	nAK / Betrieb	1,91	1,92	1,90
1114	AK-Besatz	AK / 100 ha LF	0,98	1,21	0,86
1130	Lohnansatz	€/ Betrieb	52.401	52.197	52.673
Produktionsstruktur					
1151	Ackerfläche (Anfang des Jahres)	ha AF / Betrieb	285,4	174,3	433,4
1210	dar. Getreide (ohne Körnermais)	% AF	63,8	66,0	62,6
1230	dar. Ölfrüchte, Hülsenfr., Faserpflanzen	% AF	24,7	26,1	24,0
1237	dar. Winterraps	% AF	22,2	22,6	22,0
1240	dar. Kartoffeln	% AF	0,2	0,6	0,1
1250	dar. Zuckerrüben	% AF	2,0	3,2	1,4
1271	dar. Silomais	% AF	2,1	0,0	3,2
1275	dar. sonst. Ackerfutter	% AF	2,6	2,8	2,5
1284	dar. nachwachs. Rohstoffe / Energiepflanzen	% AF	0,0	0,0	0,0
1300	Viehbesatz	VE / 100 ha LF	8,7	13,1	6,3
1330	dar. Rinder	VE / 100 ha LF	7,8	10,9	6,1
1335	dar. Milchkühe	VE / 100 ha LF	0,0	0,0	0,0
1336	dar. Mutter- und Ammenkühe	VE / 100 ha LF	4,3	6,1	3,3
1339	dar. Jung- und Mastvieh	VE / 100 ha LF	2,6	3,3	2,2
1350	dar. Schweine	VE / 100 ha LF	0,2	0,2	0,3
1351	dar. Mastschweine und Läufer	VE / 100 ha LF	0,2	0,2	0,3
1352	dar. Zuchtsauen	VE / 100 ha LF	0,0	0,0	0,0
1340	dar. Schafe	VE / 100 ha LF	0,0	0,0	0,0
1320	dar. Pferde	VE / 100 ha LF	0,7	2,0	0,0
1391	Rauhfuttermittelverzehr	GV / Betrieb	26,8	25,5	28,6
Erträge, Leistungen, Preise					
1411	Getreide (ohne Körnermais)	dt / ha	63	59	65
1420	dar. Weizen	dt / ha	71	69	72
1426	dar. Wintergerste	dt / ha	55	54	56
1427	dar. Sommergerste	dt / ha	44	44	41
1433	dar. Roggen	dt / ha	61	54	65
1434	dar. Triticale	dt / ha	47	47	46
1465	Raps	dt / ha	36	34	37
1472	Kartoffeln	dt / ha	234	236	220
1473	Zuckerrüben	dt / ha	684	767	584
1631	Milchleistung (4 % Fett)	kg / Kuh			
1632	Milchleistung (nat. Fettgehalt)	kg / Kuh			
1612	Lebend geborene Ferkel	Ferkel / Sau			
1511	Getreideerlös insges.(netto; o. Körnermais)	€/ dt	16,88	17,25	16,69
1520	Weizenerlös (netto)	€/ dt	18,35	18,64	18,22
1526	Wintergersteerlös (netto)	€/ dt	15,06	15,81	14,75
1527	Sommergersteerlös (netto)	€/ dt	16,70	16,52	17,78
1533	Roggenerlös (netto)	€/ dt	13,86	14,72	13,41
1534	Triticaleerlös (netto)	€/ dt	14,58	13,16	15,00
1565	Rapselerlös (netto)	€/ dt	38,68	39,45	38,30
1572	Kartoffelerlös (netto)	€/ dt	22,23	22,69	18,86
1573	Zuckerrübenelerlös (netto)	€/ dt	4,94	4,49	5,64
1731	Milcherlös (netto bei 4 % Fett)	€/ dt			
1732	Milcherlös (netto bei nat. Fettgehalt)	€/ dt			

Spez. Getreidebaubetriebe untergliedert nach Betriebsgröße (LF - Gruppen)

Blatt 2 von 4

Kennzahl	Bezeichnung	Maßeinheit	Getreidebaubetriebe		
			Alle	bis 300 ha LF	über 300 ha LF
0001	Betriebe	Anzahl	14	8	6
Bilanz					
2000	Summe Aktiva (Bilanzvermögen)	€/ Betrieb	1.005.048	499.609	1.678.966
2000	Summe Aktiva (Bilanzvermögen)	€/ ha LF	3.244	2.674	3.543
2100	Sachanlagen gesamt	€/ ha LF	2.163	1.515	2.503
2111	dar. Boden	€/ ha LF	937	395	1.222
2115	dar. Gebäude, baul. Anlagen	€/ ha LF	207	136	244
2120	dar. techn. Anlagen u. Maschinen	€/ ha LF	935	848	981
2130	dar. andere Anlagen insges.	€/ ha LF	32	26	35
2160	dar. Anlagen im Bau, Anzahlungen	€/ ha LF	40	94	11
2200	Finanzanlagen	€/ ha LF	70	100	55
2211	dar. Anteile an verbund. Untern.	€/ ha LF	0	0	0
2213	dar. Beteiligungen	€/ ha LF	67	89	55
2300	Tiervermögen	€/ ha LF	65	104	44
2320	dar. Rinder	€/ ha LF	53	75	42
2330	dar. Schweine	€/ ha LF	1	0	2
2400	Umlaufvermögen (ohne Tiere)	€/ ha LF	922	935	915
2410	dav. Vorräte	€/ ha LF	433	431	434
2412	dar. Feldinventar	€/ ha LF	421	423	419
2420	dav. Finanzumlaufvermögen	€/ ha LF	489	504	481
2431	dar. Forderungen aus Liefer. u. Leist.	€/ ha LF	227	50	319
2450	dar. Bank, Kasse	€/ ha LF	179	371	78
9041	Eigenkapital (+ 50% Sonderposten)	€/ ha LF	1.792	1.680	1.851
3600	dar. Geschäftsguth., gez. Kapital	€/ ha LF	0	0	0
3140	Sonderposten gesamt	€/ ha LF	38	56	28
3400	Rückstellungen	€/ ha LF	51	56	48
3500	Verbindlichkeiten	€/ ha LF	1.350	910	1.582
3510	dar. geg. Kreditinstituten	€/ ha LF	1.070	697	1.266
3521	dar. aus Lieferungen u. Leistungen	€/ ha LF	255	200	284
9280	Anlagenintensität	%	56	54	58
9281	Veralterungsgrad abnutzbares Anlagenverm.	%	40	31	46
9292	Fremdkapitaldeckung II	%	142	206	122
Investitionen, Finanzierung					
8300	Bruttoinvestitionen	€/ ha LF	358	329	373
8231	Zugang Boden	€/ ha LF	26	37	20
8232	Zugang Wirtschaftsgeb.u.baul. Anl.	€/ ha LF	3	0	4
8251	Zugang Anlagen im Bau, Anzahlung	€/ ha LF	33	97	0
8241	Zugang techn. Anlagen u. Masch.	€/ ha LF	295	188	351
2800	Veränderung Tiervermögen	€/ ha LF	1	1	2
8400	Nettoinvestitionen	€/ ha LF	142	145	140
8401	Nettoinvestitionen	€/ AK	14.494	11.997	16.344
8404	Veränderung Sachanlageverm. (o. Boden)	%	13	13	13
9314	Nettoverbindlichkeiten	€/ ha LF	861	407	1.101
9315	Veränd. Nettoverbindlichkeiten	€/ ha LF	89	273	-8
9318	Tilg.von Verbindlk.ges.(incl.Verm.auseinand.)	€/ ha LF	332	202	401
2920	Veränd. Finanzumlaufvermögen	€/ ha LF	-53	-148	-3
3822	Veränderung Sonder-AfA	€/ ha LF	-3	-6	-2

Spez. Getreidebaubetriebe untergliedert nach Betriebsgröße (LF - Gruppen)

Blatt 3 von 4

Kenn- zahl	Bezeichnung	Maß- einheit	Getreidebaubetriebe		
			Alle	bis 300 ha LF	über 300 ha LF
0001	Betriebe	Anzahl	14	8	6
Gewinn- und Verlustrechnung					
Ertrag					
4010	Umsatzerlöse	€/ ha LF	1.161	1.175	1.153
4100	dar. landwirtschaftl. Pflanzenprod.	€/ ha LF	1.081	1.059	1.092
4112	dar. Getreide (ohne Körnermais)	€/ ha LF	623	621	624
4120	dar. Ölfr., Hülsenfr., Faserpfl.	€/ ha LF	310	305	313
4130	dar. Kartoffeln	€/ ha LF	11	28	2
4140	dar. Zuckerrüben	€/ ha LF	63	102	43
4173	dar. nachwachs. Rohstoffe / Energiepfl.	€/ ha LF	0	0	0
4200	dar. Tierproduktion	€/ ha LF	49	69	38
4220	dar. Rinder	€/ ha LF	35	35	35
4230	dar. Milch	€/ ha LF	0	0	0
4240	dar. Schweine	€/ ha LF	2	1	3
4260	dar. Geflügel, Eier	€/ ha LF	0	0	0
4300	dar. Obst, Weinbau	€/ ha LF	0	0	0
4360	dar. Nebenbetr., Handel, Dienstleist.	€/ ha LF	29	43	22
4368	dar. Lohnarbeit, Masch.miete	€/ ha LF	28	43	21
4400	Bestandsveränderungen	€/ ha LF	-18	-13	-21
4500	Sonst. betr. Erträge	€/ ha LF	711	623	758
4510	dar. Zulagen u. Zuschüsse	€/ ha LF	461	445	470
4660	dar. betriebsbezogene Zahlungen	€/ ha LF	424	393	440
4670	dar. entkoppelte Betriebsprämie	€/ ha LF	314	316	312
4680	dar. Ausgleichszulage	€/ ha LF	9	20	3
4690	dar. für umweltger. Agrarprod.	€/ ha LF	66	56	72
4698	dar. sonstige Zuschüsse	€/ ha LF	1	0	2
4600	dar. produktbezogene Zahlungen	€/ ha LF	0	0	0
4610	dar. Beihilfen pflanzl. Prod.	€/ ha LF	0	0	0
4640	dar. Prämien Tierprod.	€/ ha LF	0	0	0
4520	dar. aufwandsbezogene Zahlungen	€/ ha LF	37	51	30
4560	dar. Agrardieselerstattung	€/ ha LF	23	22	23
4550	dar. Investitionszuschüsse	€/ ha LF	0	0	0
4722	dar. Mieten u. Pachten	€/ ha LF	34	1	52
4725	dar. zeitraumzugehörige Ust.	€/ ha LF	51	47	53
4900	dar. zeitraumfremde Erträge	€/ ha LF	61	43	70
Aufwand					
5100	Materialaufwand	€/ ha LF	686	712	672
5110	dar. Pflanzenproduktion	€/ ha LF	468	473	465
5111	dar. Saat- u. Pflanzgut	€/ ha LF	84	78	87
5112	dar. Düngemittel	€/ ha LF	209	209	209
5113	dar. Pflanzenschutz	€/ ha LF	155	166	149
5210	dar. Tierproduktion	€/ ha LF	17	17	18
5211	dar. Tierzukauf	€/ ha LF	7	0	11
5280	dar. Futtermittelzukauf	€/ ha LF	4	4	4
5292	dar. Tierarzt	€/ ha LF	2	3	1
5293	dar. Besamung	€/ ha LF	1	3	0
5294	dar. sonst. bezogene Leist. Tierprod.	€/ ha LF	1	3	0
5330	dar. Nebenbetr., Handel, Dienstleist.	€/ ha LF	14	2	21
5350	dar. sonst. Materialaufwand	€/ ha LF	187	220	169
5352	dar. Heizmat., Strom	€/ ha LF	11	11	11
5354	dar. Wasser, Abwasser	€/ ha LF	2	2	3
5355	dar. Treib- u. Schmierstoffe	€/ ha LF	111	115	109
5357	dar. Lohnarbeit, Masch.miete	€/ ha LF	57	78	46

Spez. Getreidebaubetriebe untergliedert nach Betriebsgröße (LF - Gruppen)

Blatt 4 von 4

Kennzahl	Bezeichnung	Maßeinheit	Getreidebaubetriebe		
			Alle	bis 300 ha LF	über 300 ha LF
0001	Betriebe	Anzahl	14	8	6
Aufwand					
5500	Personalaufwand (ohne BUV)	€/ ha LF	104	60	127
5501	Personalaufwand (ohne BUV)	€/ eAK	28.551	32.547	27.702
5600	Betriebswirtschaftliche AfA	€/ ha LF	170	180	165
5636	dar. Wirtschaftsgeb. u. baul. Anl.	€/ ha LF	17	12	20
5642	dar. Maschinen u. Geräte	€/ ha LF	136	152	127
5641	dar. Betriebsvorrichtungen	€/ ha LF	8	4	10
5700	Sonst. betriebl. Aufwand	€/ ha LF	444	488	421
5710	dar. Unterhaltung	€/ ha LF	107	132	94
5715	dar. Gebäude u. baul. Anlagen	€/ ha LF	25	20	28
5720	dar. techn. Anl., Masch., Fuhrp.	€/ ha LF	66	65	66
5730	dar. Betriebsversicherung	€/ ha LF	63	61	63
5731	dar. betriebliche Unfallversicherung	€/ ha LF	12	15	11
5742	dar. Pachten	€/ ha LF	119	145	105
5765	Pachtpreis / ha Pachtfläche	€/ ha	186	191	182
5764	dar. zeitraumzugehörige Vorsteuer	€/ ha LF	46	42	48
5770	dar. zeitraumfremder Aufwand	€/ ha LF	18	24	15
Unternehmensergebnis					
6000	Betriebsergebnis	€/ ha LF	450	345	505
4000	Betriebliche Erträge	€/ ha LF	1.854	1.785	1.890
5000	Betriebliche Aufwendungen	€/ ha LF	1.404	1.440	1.385
7000	Finanzergebnis	€/ ha LF	-37	-4	-54
7230	dar. Zinsaufwand	€/ ha LF	42	10	59
7600	Außerordentliches Ergebnis	€/ ha LF	0	0	0
7800	Steuern vom Einkommen u. Ertrag	€/ ha LF	0	0	0
7900	Sonstige Steuern	€/ ha LF	6	5	7
7910	Unternehmensertrag	€/ ha LF	1.860	1.792	1.895
7920	Unternehmensaufwand vor Steuern	€/ ha LF	1.453	1.456	1.451
Rentabilität					
9000	Gewinn/Jahresübersch. vor Steuern	€/ Betrieb	126.006	62.895	210.155
9000	Gewinn/Jahresübersch. vor Steuern	€/ ha LF	407	337	444
9004	Ordentliches Ergebnis	€/ Betrieb	112.789	59.300	184.108
9004	Ordentliches Ergebnis	€/ ha LF	364	317	389
9006	Gewinn + Personalaufwand (ohne BUV)	€/ AK	52.107	32.798	66.410
9007	Ordentliches Ergeb. + Personalaufw. (o. BUV)	€/ AK	47.753	31.207	60.007
9008	Ordentliches Ergeb. + Personalaufw. (o. BUV)	€/ ha LF	468	378	515
9071	Betriebseinkommen	€/ ha LF	664	553	722
9073	Relative Faktorentlohnung	%	123,7	95,4	140,4
9103	Ordentliche Rentabilitätsrate	%	10,5	2,1	14,6
9120	Gesamtkapitalrentabilität	%	7,2	1,8	9,3
9131	Eigenkapitalrentabilität (ohne Boden)	%	18,8	1,4	37,5
Liquidität / Stabilität					
9601	Liquidität 1. Grades	%	32	108	12
9221	Cashflow I	€/ ha LF	622	521	675
9223	Cashflow III (zur Neufinanzierung verfügbar)	€/ ha LF	-20	-133	40
9240	Kapitaldienst	€/ ha LF	370	213	453
9231	Langfristige Kapitaldienstgrenze	€/ ha LF	64	-87	143
9232	Mittelfristige Kapitaldienstgrenze	€/ ha LF	81	-75	163
9233	Kurzfristige Kapitaldienstgrenze	€/ ha LF	236	93	311
9241	Ausschöpf. d. langfr. Kapitaldienstgr.	%	579	<Null	316
9242	Ausschöpf. d. mittelfr. Kapitaldienstgr.	%	455	<Null	277
9243	Ausschöpf. d. kurzfr. Kapitaldienstgr.	%	157	229	146
9270	Eigenkapitalquote	%	55	63	52
9230	Eigenkapitalveränderung	€/ ha LF	60	-127	158
9239	Bereinigte Eigenkapitalveränderung	€/ ha LF	26	-98	91
9238	Bereinigte Eigenkapitalveränderung	€/ AK	2.661	-8.063	10.604
Unternehmerfamilie					
9502	Gesamteinkommen	€/ Betrieb	134.665	66.775	225.186
9503	Verfügbares Einkommen	€/ Betrieb	81.874	31.557	148.963
3210	Entnahmen Lebenshaltung	€/ Betrieb	42.513	23.803	67.459
3395	Nettoentnahmen	€/ nAK	52.238	44.896	62.096

**Futterbaubetriebe (alles spezialisierte Milchviehbetriebe)
Oberstes und unterstes Viertel nach Benchmarkingpunkten**

Blatt 1 von 4

Kennzahl	Bezeichnung	Maßeinheit	Betriebe gesamt	oberstes Viertel	unterstes Viertel
0001	Betriebe	Anzahl	37	9	9
Faktorausstattung					
1006	Wirtschaftliche Betriebsgröße	€/ ha LF	2.954	4.011	2.437
1030	Landw. genutzte Fläche (LF)	ha / Betrieb	247,2	247,0	124,8
1033	dar. zugepachtete LF (Netto)	ha / Betrieb	205,7	207,0	95,7
1150	Ackerfläche	% LF	71,1	70,0	64,6
1160	Dauergrünland	% LF	28,5	29,9	35,4
1056	Ertragsmesszahl	EMZ / a	38	39	33
1110	Arbeitskräfte insgesamt	AK / Betrieb	6,79	7,98	3,16
1113	dar. Familienarbeitskräfte	FAK / Betrieb	2,26	2,13	2,11
1120	Nicht entlohnte Arbeitskräfte	nAK / Betrieb	2,26	2,13	2,11
1114	AK-Besatz	AK / 100 ha LF	2,75	3,23	2,53
1130	Lohnansatz	€/ Betrieb	61.839	59.036	56.980
Produktionsstruktur					
1151	Ackerfläche (Anfang des Jahres)	ha AF / Betrieb	172,1	162,6	77,2
1210	dar. Getreide (ohne Körnermais)	% AF	46,2	32,9	64,0
1230	dar. Ölfrüchte, Hülsenfr., Faserpflanzen	% AF	14,1	11,2	7,5
1237	dar. Winterraps	% AF	13,0	11,2	7,5
1240	dar. Kartoffeln	% AF	0,2	0,0	0,0
1250	dar. Zuckerrüben	% AF	1,0	0,0	0,0
1271	dar. Silomais	% AF	19,7	16,5	14,9
1275	dar. sonst. Ackerfutter	% AF	16,6	41,2	13,7
1284	dar. nachwachs. Rohstoffe / Energiepflanzen	% AF	0,0	0,0	0,0
1300	Viehbesatz	VE / 100 ha LF	119,7	164,4	100,1
1330	dar. Rinder	VE / 100 ha LF	112,9	164,2	98,6
1335	dar. Milchkühe	VE / 100 ha LF	75,6	121,1	60,2
1336	dar. Mutter- und Ammenkühe	VE / 100 ha LF	0,0	0,0	0,0
1339	dar. Jung- und Mastvieh	VE / 100 ha LF	29,5	32,3	28,9
1350	dar. Schweine	VE / 100 ha LF	6,1	0,0	0,4
1351	dar. Mastschweine und Läufer	VE / 100 ha LF	4,9	0,0	0,3
1352	dar. Zuchtsauen	VE / 100 ha LF	0,7	0,0	0,0
1340	dar. Schafe	VE / 100 ha LF	0,0	0,0	0,2
1320	dar. Pferde	VE / 100 ha LF	0,5	0,2	0,8
1391	Rauhfuttermittelverzehr	GV / Betrieb	280,2	405,0	124,0
Erträge, Leistungen, Preise					
1411	Getreide (ohne Körnermais)	dt / ha	54	56	46
1420	dar. Weizen	dt / ha	60	60	47
1426	dar. Wintergerste	dt / ha	48	54	44
1427	dar. Sommergerste	dt / ha	47	52	44
1433	dar. Roggen	dt / ha	52	49	33
1434	dar. Triticale	dt / ha	60	52	62
1465	Raps	dt / ha	35	36	32
1472	Kartoffeln	dt / ha	211	165	
1473	Zuckerrüben	dt / ha	412		
1631	Milchleistung (4 % Fett)	kg / Kuh	9.157	9.931	7.586
1632	Milchleistung (nat. Fettgehalt)	kg / Kuh	9.056	9.989	7.152
1612	Lebend geborene Ferkel	Ferkel / Sau	25		3
1511	Getreideerlös insges. (netto; o. Körnermais)	€/ dt	16,87	18,26	18,27
1520	Weizenerlös (netto)	€/ dt	17,49	17,79	18,09
1526	Wintergersteerlös (netto)	€/ dt	15,44	17,88	11,79
1527	Sommergersteerlös (netto)	€/ dt	18,38	19,93	15,99
1533	Roggenerlös (netto)	€/ dt	17,32		44,01
1534	Triticaleerlös (netto)	€/ dt	13,60	15,50	14,00
1565	Rapselerlös (netto)	€/ dt	38,11	39,69	36,09
1572	Kartoffelerlös (netto)	€/ dt	36,58	5,61	
1573	Zuckerrübenerlös (netto)	€/ dt	5,60		
1731	Milcherlös (netto bei 4 % Fett)	€/ dt	40,10	41,77	37,99
1732	Milcherlös (netto bei nat. Fettgehalt)	€/ dt	40,54	41,52	40,28

**Futterbaubetriebe (alles spezialisierte Milchviehbetriebe)
Oberstes und unterstes Viertel nach Benchmarkingpunkten**

Blatt 2 von 4

Kennzahl	Bezeichnung	Maßeinheit	Betriebe gesamt	oberstes Viertel	unterstes Viertel
0001	Betriebe	Anzahl	37	9	9
Bilanz					
2000	Summe Aktiva (Bilanzvermögen)	€/ Betrieb	1.561.494	1.820.673	750.626
2000	Summe Aktiva (Bilanzvermögen)	€/ ha LF	6.316	7.372	6.016
2100	Sachanlagen gesamt	€/ ha LF	3.749	3.390	4.478
2111	dar. Boden	€/ ha LF	1.058	1.018	846
2115	dar. Gebäude, baul. Anlagen	€/ ha LF	919	1.132	1.284
2120	dar. techn. Anlagen u. Maschinen	€/ ha LF	1.434	1.015	1.307
2130	dar. andere Anlagen insges.	€/ ha LF	75	58	149
2160	dar. Anlagen im Bau, Anzahlungen	€/ ha LF	250	159	877
2200	Finanzanlagen	€/ ha LF	138	193	43
2211	dar. Anteile an verbund. Untern.	€/ ha LF	0	0	0
2213	dar. Beteiligungen	€/ ha LF	90	26	41
2300	Tiervermögen	€/ ha LF	783	1.106	701
2320	dar. Rinder	€/ ha LF	760	1.103	686
2330	dar. Schweine	€/ ha LF	16	0	1
2400	Umlaufvermögen (ohne Tiere)	€/ ha LF	1.447	2.068	672
2410	dav. Vorräte	€/ ha LF	422	401	362
2412	dar. Feldinventar	€/ ha LF	343	301	292
2420	dav. Finanzumlaufvermögen	€/ ha LF	1.025	1.667	310
2431	dar. Forderungen aus Liefer. u. Leist.	€/ ha LF	422	781	153
2450	dar. Bank, Kasse	€/ ha LF	349	796	56
9041	Eigenkapital (+ 50% Sonderposten)	€/ ha LF	3.686	4.999	2.990
3600	dar. Geschäftsguth., gez. Kapital	€/ ha LF	0	0	0
3140	Sonderposten gesamt	€/ ha LF	435	173	386
3400	Rückstellungen	€/ ha LF	57	97	25
3500	Verbindlichkeiten	€/ ha LF	2.356	2.188	2.808
3510	dar. geg. Kreditinstituten	€/ ha LF	1.835	1.429	2.381
3521	dar. aus Lieferungen u. Leistungen	€/ ha LF	273	253	359
9280	Anlagenintensität	%	57	50	73
9281	Veralterungsgrad abnutzbares Anlagenverm.	%	40	35	50
9292	Fremdkapitaldeckung II	%	155	213	99
Investitionen, Finanzierung					
8300	Bruttoinvestitionen	€/ ha LF	685	512	1.444
8231	Zugang Boden	€/ ha LF	11	23	0
8232	Zugang Wirtschaftsgeb.u.baul. Anl.	€/ ha LF	16	12	0
8251	Zugang Anlagen im Bau, Anzahlung	€/ ha LF	254	212	782
8241	Zugang techn. Anlagen u. Masch.	€/ ha LF	346	239	573
2800	Veränderung Tiervermögen	€/ ha LF	-1	-60	25
8400	Nettoinvestitionen	€/ ha LF	185	24	1.025
8401	Nettoinvestitionen	€/ AK	6.727	742	40.440
8404	Veränderung Sachanlageverm. (o. Boden)	%	9	7	37
9314	Nettoverbindlichkeiten	€/ ha LF	1.331	521	2.498
9315	Veränd. Nettoverbindlichkeiten	€/ ha LF	-18	-202	939
9318	Tilg.von Verbindl.ges.(incl.Verm.auseinand.)	€/ ha LF	273	286	287
2920	Veränd. Finanzumlaufvermögen	€/ ha LF	193	184	-30
3822	Veränderung Sonder-AfA	€/ ha LF	-7	-3	-7

**Futterbaubetriebe (alles spezialisierte Milchviehbetriebe)
Oberstes und unterstes Viertel nach Benchmarkingpunkten**

Blatt 3 von 4

Kennzahl	Bezeichnung	Maßeinheit	Betriebe gesamt	oberstes Viertel	unterstes Viertel
0001	Betriebe	Anzahl	37	9	9
Gewinn- und Verlustrechnung					
Ertrag					
4010	Umsatzerlöse	€/ ha LF	3.694	5.999	2.092
4100	dar. landwirtschaftl. Pflanzenprod.	€/ ha LF	445	395	200
4112	dar. Getreide (ohne Körnermais)	€/ ha LF	189	126	140
4120	dar. Ölf., Hülsenfr., Faserpfl.	€/ ha LF	114	105	55
4130	dar. Kartoffeln	€/ ha LF	8	0	0
4140	dar. Zuckerrüben	€/ ha LF	16	0	0
4173	dar. nachwachs. Rohstoffe / Energiepfl.	€/ ha LF	0	0	0
4200	dar. Tierproduktion	€/ ha LF	3.096	5.573	1.866
4220	dar. Rinder	€/ ha LF	279	571	169
4230	dar. Milch	€/ ha LF	2.750	4.992	1.691
4240	dar. Schweine	€/ ha LF	47	0	0
4260	dar. Geflügel, Eier	€/ ha LF	1	0	2
4300	dar. Obst, Weinbau	€/ ha LF	0	0	0
4360	dar. Nebenbetr.,Handel,Dienstleist.	€/ ha LF	148	10	25
4368	dar. Lohnarbeit, Masch.miete	€/ ha LF	18	10	7
4400	Bestandsveränderungen	€/ ha LF	4	-52	43
4500	Sonst. betr. Erträge	€/ ha LF	771	807	590
4510	dar. Zulagen u. Zuschüsse	€/ ha LF	558	454	497
4660	dar. betriebsbezogene Zahlungen	€/ ha LF	354	339	392
4670	dar. entkoppelte Betriebsprämie	€/ ha LF	306	303	305
4680	dar. Ausgleichszulage	€/ ha LF	19	14	31
4690	dar. für umweltger. Agrarprod.	€/ ha LF	28	22	55
4698	dar. sonstige Zuschüsse	€/ ha LF	1	0	0
4600	dar. produktbezogene Zahlungen	€/ ha LF	5	16	0
4610	dar. Beihilfen pflanzl. Prod.	€/ ha LF	4	16	0
4640	dar. Prämien Tierprod.	€/ ha LF	1	0	0
4520	dar. aufwandsbezogene Zahlungen	€/ ha LF	199	99	106
4560	dar. Agrardieselerstattung	€/ ha LF	32	23	37
4550	dar. Investitionszuschüsse	€/ ha LF	166	75	68
4722	dar. Mieten u. Pachten	€/ ha LF	25	23	4
4725	dar. zeitraumzugehörige Ust.	€/ ha LF	50	194	14
4900	dar. zeitraumfremde Erträge	€/ ha LF	41	34	20
Aufwand					
5100	Materialaufwand	€/ ha LF	2.110	3.368	1.235
5110	dar. Pflanzenproduktion	€/ ha LF	295	285	254
5111	dar. Saat- u. Pflanzgut	€/ ha LF	75	81	56
5112	dar. Düngemittel	€/ ha LF	120	123	116
5113	dar. Pflanzenschutz	€/ ha LF	76	61	64
5210	dar. Tierproduktion	€/ ha LF	1.252	2.562	572
5211	dar. Tierzukauf	€/ ha LF	130	398	8
5280	dar. Futtermittelzukauf	€/ ha LF	842	1.717	394
5292	dar. Tierarzt	€/ ha LF	107	141	60
5293	dar. Besamung	€/ ha LF	36	58	28
5294	dar. sonst. bezogene Leist. Tierprod.	€/ ha LF	96	179	44
5330	dar. Nebenbetr.,Handel,Dienstleist.	€/ ha LF	1	0	2
5350	dar. sonst. Materialaufwand	€/ ha LF	561	515	408
5352	dar. Heizmat., Strom	€/ ha LF	119	124	67
5354	dar. Wasser, Abwasser	€/ ha LF	21	24	12
5355	dar. Treib- u. Schmierstoffe	€/ ha LF	184	155	199
5357	dar. Lohnarbeit, Masch.miete	€/ ha LF	202	212	121

Futterbaubetriebe (alles spezialisierte Milchviehbetriebe)
Oberstes und unterstes Viertel nach Benchmarkingpunkten

Blatt 4 von 4

Kennzahl	Bezeichnung	Maßeinheit	Betriebe gesamt	oberstes Viertel	unterstes Viertel
0001	Betriebe	Anzahl	37	9	9
Aufwand					
5500	Personalaufwand (ohne BUV)	€/ ha LF	455	638	188
5501	Personalaufwand (ohne BUV)	€/ eAK	24.852	26.993	22.410
5600	Betriebswirtschaftliche AfA	€/ ha LF	376	378	414
5636	dar. Wirtschaftsgeb. u. baul. Anl.	€/ ha LF	83	120	109
5642	dar. Maschinen u. Geräte	€/ ha LF	160	132	188
5641	dar. Betriebsvorrichtungen	€/ ha LF	78	58	42
5700	Sonst. betriebl. Aufwand	€/ ha LF	847	1.140	601
5710	dar. Unterhaltung	€/ ha LF	249	280	212
5715	dar. Gebäude u. baul. Anlagen	€/ ha LF	77	99	31
5720	dar. techn. Anl., Masch., Fuhrp.	€/ ha LF	171	179	180
5730	dar. Betriebsversicherung	€/ ha LF	101	122	96
5731	dar. betriebliche Unfallversicherung	€/ ha LF	30	31	25
5742	dar. Pachten	€/ ha LF	170	316	80
5765	Pachtpreis / ha Pachtfläche	€/ ha	216	394	119
5764	dar. zeitraumzugehörige Vorsteuer	€/ ha LF	35	121	13
5770	dar. zeitraumfremder Aufwand	€/ ha LF	39	115	10
Unternehmensergebnis					
6000	Betriebsergebnis	€/ ha LF	680	1.229	286
4000	Betriebliche Erträge	€/ ha LF	4.469	6.753	2.724
5000	Betriebliche Aufwendungen	€/ ha LF	3.788	5.524	2.438
7000	Finanzergebnis	€/ ha LF	-57	-43	-57
7230	dar. Zinsaufwand	€/ ha LF	64	54	59
7600	Außerordentliches Ergebnis	€/ ha LF	2	0	9
7800	Steuern vom Einkommen u. Ertrag	€/ ha LF	0	0	0
7900	Sonstige Steuern	€/ ha LF	4	6	2
7910	Unternehmensertrag	€/ ha LF	4.479	6.765	2.735
7920	Unternehmensaufwand vor Steuern	€/ ha LF	3.857	5.584	2.500
Rentabilität					
9000	Gewinn/Jahresübersch. vor Steuern	€/ Betrieb	153.591	291.601	29.378
9000	Gewinn/Jahresübersch. vor Steuern	€/ ha LF	621	1.181	235
9004	Ordentliches Ergebnis	€/ Betrieb	152.561	311.420	27.173
9004	Ordentliches Ergebnis	€/ ha LF	617	1.261	218
9006	Gewinn + Personalaufwand (ohne BUV)	€/ AK	39.185	56.331	16.723
9007	Ordentliches Ergeb. + Personalaufw. (o. BUV)	€/ AK	39.033	58.816	16.026
9008	Ordentliches Ergeb. + Personalaufw. (o. BUV)	€/ ha LF	1.072	1.899	406
9071	Betriebseinkommen	€/ ha LF	1.315	2.275	550
9073	Relative Faktorentlohnung	%	122,2	157,9	61,4
9103	Ordentliche Rentabilitätsrate	%	8,2	15,1	-8,8
9120	Gesamtkapitalrentabilität	%	6,8	14,6	-3,0
9131	Eigenkapitalrentabilität (ohne Boden)	%	12,6	24,5	0,0
Liquidität / Stabilität					
9601	Liquidität 1. Grades	%	94	225	12
9221	Cashflow I	€/ ha LF	1.122	1.695	633
9223	Cashflow III (zur Neufinanzierung verfügbar)	€/ ha LF	549	1.108	204
9240	Kapitaldienst	€/ ha LF	338	340	345
9231	Langfristige Kapitaldienstgrenze	€/ ha LF	401	1.095	-28
9232	Mittelfristige Kapitaldienstgrenze	€/ ha LF	485	1.217	81
9233	Kurzfristige Kapitaldienstgrenze	€/ ha LF	778	1.472	386
9241	Ausschöpf. d. langfr. Kapitaldienstgr.	%	84	31	<Null
9242	Ausschöpf. d. mittelfr. Kapitaldienstgr.	%	70	28	424
9243	Ausschöpf. d. kurzfr. Kapitaldienstgr.	%	43	23	90
9270	Eigenkapitalquote	%	58	68	50
9230	Eigenkapitalveränderung	€/ ha LF	157	245	55
9239	Bereinigte Eigenkapitalveränderung	€/ ha LF	337	1.041	-87
9238	Bereinigte Eigenkapitalveränderung	€/ AK	12.268	32.226	-3.416
Unternehmerfamilie					
9502	Gesamteinkommen	€/ Betrieb	154.862	295.196	30.893
9503	Verfügbares Einkommen	€/ Betrieb	132.092	262.475	20.285
3210	Entnahmen Lebenshaltung	€/ Betrieb	39.238	28.522	24.359
3395	Nettoentnahmen	€/ nAK	34.165	36.311	10.137

**Futterbaubetriebe untergliedert nach Betriebsgröße (LF - Gruppen)
und nach Bestandsgröße Milchkühe in Stück
(alles spezialisierte Milchviehbetriebe)**

Blatt 1 von 4

Kenn- zahl	Bezeichnung	Maß- einheit	Futterbaubetriebe				
			Alle	bis 200 ha LF	über 200 ha LF	bis 100 Milchkühe	über 100 Milchkühe
0001	Betriebe	Anzahl	37	23	14	15	22
Faktorausstattung							
1006	Wirtschaftliche Betriebsgröße	€/ ha LF	2.954	2.536	3.157	2.224	3.134
1030	Landw. genutzte Fläche (LF)	ha / Betrieb	247,2	130,2	439,4	121,0	333,2
1033	dar. zugepachtete LF (Netto)	ha / Betrieb	205,7	100,0	379,4	90,6	284,2
1150	Ackerfläche	% LF	71,1	71,1	71,1	72,8	70,7
1160	Dauergrünland	% LF	28,5	28,9	28,3	27,2	28,8
1056	Ertragsmesszahl	EMZ / a	38	36	40	36	39
1110	Arbeitskräfte insgesamt	AK / Betrieb	6,79	2,96	13,08	2,38	9,80
1113	dar. Familienarbeitskräfte	FAK / Betrieb	2,26	2,16	2,43	2,13	2,36
1120	Nicht entlohnte Arbeitskräfte	nAK / Betrieb	2,26	2,16	2,43	2,13	2,36
1114	AK-Besatz	AK / 100 ha LF	2,75	2,28	2,98	1,96	2,94
1130	Lohnansatz	€/ Betrieb	61.839	58.467	67.377	57.627	64.710
Produktionsstruktur							
1151	Ackerfläche (Anfang des Jahres)	ha AF / Betrieb	172,1	92,9	302,2	87,9	229,5
1210	dar. Getreide (ohne Körnermais)	% AF	46,2	56,4	41,0	62,4	42,0
1230	dar. Ölfrüchte, Hülsenfr., Faserpflanzen	% AF	14,1	12,0	15,1	11,0	14,8
1237	dar. Winterraps	% AF	13,0	11,6	13,7	10,5	13,7
1240	dar. Kartoffeln	% AF	0,2	0,0	0,2	0,0	0,2
1250	dar. Zuckerrüben	% AF	1,0	0,6	1,2	1,0	1,0
1271	dar. Silomais	% AF	19,7	17,1	21,0	15,8	20,7
1275	dar. sonst. Ackerfutter	% AF	16,6	10,6	19,6	9,0	18,5
1284	dar. nachwachs. Rohstoffe / Energiepflanzen	% AF	0,0	0,0	0,0	0,0	0,0
1300	Viehbesatz	VE / 100 ha LF	119,7	98,8	129,8	83,6	128,6
1330	dar. Rinder	VE / 100 ha LF	112,9	97,6	120,4	82,1	120,6
1335	dar. Milchkühe	VE / 100 ha LF	75,6	61,5	82,5	49,8	82,0
1336	dar. Mutter- und Ammenkühe	VE / 100 ha LF	0,0	0,0	0,0	0,0	0,0
1339	dar. Jung- und Mastvieh	VE / 100 ha LF	29,5	27,4	30,5	23,4	31,0
1350	dar. Schweine	VE / 100 ha LF	6,1	0,1	9,0	0,2	7,6
1351	dar. Mastschweine und Läufer	VE / 100 ha LF	4,9	0,1	7,2	0,2	6,0
1352	dar. Zuchtsauen	VE / 100 ha LF	0,7	0,0	1,0	0,0	0,8
1340	dar. Schafe	VE / 100 ha LF	0,0	0,1	0,0	0,1	0,0
1320	dar. Pferde	VE / 100 ha LF	0,5	0,8	0,3	0,8	0,4
1391	Rauhfuttermittelverzehr	GV / Betrieb	280,2	128,1	529,9	100,4	402,7
Erträge, Leistungen, Preise							
1411	Getreide (ohne Körnermais)	dt / ha	54	50	56	47	56
1420	dar. Weizen	dt / ha	60	54	64	51	63
1426	dar. Wintergerste	dt / ha	48	48	47	46	48
1427	dar. Sommergerste	dt / ha	47	40	51	37	52
1433	dar. Roggen	dt / ha	52	45	55	45	55
1434	dar. Triticale	dt / ha	60	60	60	59	61
1465	Raps	dt / ha	35	36	35	35	35
1472	Kartoffeln	dt / ha	211		211		211
1473	Zuckerrüben	dt / ha	412	504	389	504	389
1631	Milchleistung (4 % Fett)	kg / Kuh	9.157	8.463	9.408	7.791	9.362
1632	Milchleistung (nat. Fettgehalt)	kg / Kuh	9.056	8.175	9.376	7.595	9.276
1612	Lebend geborene Ferkel	Ferkel / Sau	25	3	25	3	25
1511	Getreideerlös insges.(netto; o. Körnermais)	€/ dt	16,87	16,95	16,83	17,21	16,77
1520	Weizenerlös (netto)	€/ dt	17,49	17,70	17,38	18,01	17,35
1526	Wintergersteerlös (netto)	€/ dt	15,44	14,09	16,10	14,10	15,99
1527	Sommergersteerlös (netto)	€/ dt	18,38	17,46	18,66	17,46	18,66
1533	Roggenerlös (netto)	€/ dt	17,32	19,07	16,89	19,07	16,89
1534	Triticaleerlös (netto)	€/ dt	13,60	12,60	13,82	12,57	13,65
1565	Rapselerlös (netto)	€/ dt	38,11	38,08	38,12	37,86	38,16
1572	Kartoffelerlös (netto)	€/ dt	36,58		36,58		36,58
1573	Zuckerrübenelerlös (netto)	€/ dt	5,60	4,36	6,00	4,36	6,00
1731	Milcherlös (netto bei 4 % Fett)	€/ dt	40,10	38,31	40,68	38,73	40,27
1732	Milcherlös (netto bei nat. Fettgehalt)	€/ dt	40,54	39,65	40,81	39,72	40,64

**Futterbaubetriebe untergliedert nach Betriebsgröße (LF - Gruppen)
und nach Bestandsgröße Milchkühe in Stück
(alles spezialisierte Milchviehbetriebe)**

Blatt 2 von 4

Kenn- zahl	Bezeichnung	Maß- einheit	Futterbaubetriebe				
			Alle	bis 200 ha LF	über 200 ha LF	bis 100 Milchkühe	über 100 Milchkühe
0001	Betriebe	Anzahl	37	23	14	15	22
Bilanz							
2000	Summe Aktiva (Bilanzvermögen)	€/ Betrieb	1.561.494	853.576	2.724.501	807.492	2.075.585
2000	Summe Aktiva (Bilanzvermögen)	€/ ha LF	6.316	6.555	6.200	6.671	6.229
2100	Sachanlagen gesamt	€/ ha LF	3.749	4.492	3.388	4.692	3.516
2111	dar. Boden	€/ ha LF	1.058	1.165	1.006	1.441	963
2115	dar. Gebäude, baul. Anlagen	€/ ha LF	919	1.028	866	882	928
2120	dar. techn. Anlagen u. Maschinen	€/ ha LF	1.434	1.800	1.256	1.819	1.339
2130	dar. andere Anlagen insges.	€/ ha LF	75	76	74	45	82
2160	dar. Anlagen im Bau, Anzahlungen	€/ ha LF	250	404	175	474	194
2200	Finanzanlagen	€/ ha LF	138	45	184	37	163
2211	dar. Anteile an verbund. Untern.	€/ ha LF	0	0	0	0	0
2213	dar. Beteiligungen	€/ ha LF	90	41	113	31	104
2300	Tiervermögen	€/ ha LF	783	681	832	572	835
2320	dar. Rinder	€/ ha LF	760	667	804	558	810
2330	dar. Schweine	€/ ha LF	16	0	24	0	20
2400	Umlaufvermögen (ohne Tiere)	€/ ha LF	1.447	1.240	1.548	1.298	1.484
2410	dav. Vorräte	€/ ha LF	422	417	425	401	428
2412	dar. Feldinventar	€/ ha LF	343	334	348	331	346
2420	dav. Finanzumlaufvermögen	€/ ha LF	1.025	823	1.123	897	1.057
2431	dar. Forderungen aus Liefer. u. Leist.	€/ ha LF	422	217	521	224	471
2450	dar. Bank, Kasse	€/ ha LF	349	231	406	203	385
9041	Eigenkapital (+ 50% Sonderposten)	€/ ha LF	3.686	3.716	3.672	4.199	3.559
3600	dar. Geschäftsguth., gez. Kapital	€/ ha LF	0	0	0	0	0
3140	Sonderposten gesamt	€/ ha LF	435	530	388	554	405
3400	Rückstellungen	€/ ha LF	57	31	69	22	65
3500	Verbindlichkeiten	€/ ha LF	2.356	2.542	2.265	2.173	2.401
3510	dar. geg. Kreditinstituten	€/ ha LF	1.835	2.226	1.644	1.947	1.807
3521	dar. aus Lieferungen u. Leistungen	€/ ha LF	273	197	310	120	311
9280	Anlagenintensität	%	57	64	54	64	56
9281	Veralterungsgrad abnutzbares Anlagenverm.	%	40	43	38	44	38
9292	Fremdkapitaldeckung II	%	155	139	164	157	155
Investitionen, Finanzierung							
8300	Bruttoinvestitionen	€/ ha LF	685	969	547	1.005	606
8231	Zugang Boden	€/ ha LF	11	5	14	8	11
8232	Zugang Wirtschaftsgeb.u.baul. Anl.	€/ ha LF	16	12	18	6	19
8251	Zugang Anlagen im Bau, Anzahlung	€/ ha LF	254	426	169	472	199
8241	Zugang techn. Anlagen u. Masch.	€/ ha LF	346	491	276	493	309
2800	Veränderung Tiervermögen	€/ ha LF	-1	12	-8	21	-7
8400	Nettoinvestitionen	€/ ha LF	185	545	9	604	81
8401	Nettoinvestitionen	€/ AK	6.727	23.955	311	30.751	2.753
8404	Veränderung Sachanlageverm. (o. Boden)	%	9	20	3	22	6
9314	Nettoverbindlichkeiten	€/ ha LF	1.331	1.719	1.142	1.276	1.344
9315	Veränd. Nettoverbindlichkeiten	€/ ha LF	-18	165	-106	123	-53
9318	Tilg.von Verbindk.ges.(incl.Verm.auseinand.)	€/ ha LF	273	255	282	245	280
2920	Veränd. Finanzumlaufvermögen	€/ ha LF	193	184	198	375	148
3822	Veränderung Sonder-AfA	€/ ha LF	-7	-11	-5	-6	-7

**Futterbaubetriebe untergliedert nach Betriebsgröße (LF - Gruppen)
und nach Bestandsgröße Milchkühe in Stück
(alles spezialisierte Milchviehbetriebe)**

Blatt 3 von 4

Kenn- zahl	Bezeichnung	Maß- einheit	Futterbaubetriebe				
			Alle	bis 200 ha LF	über 200 ha LF	bis 100 Milchkühe	über 100 Milchkühe
0001	Betriebe	Anzahl	37	23	14	15	22
Gewinn- und Verlustrechnung							
Ertrag							
4010	Umsatzerlöse	€/ ha LF	3.694	2.584	4.234	2.139	4.078
4100	dar. landwirtschaftl. Pflanzenprod.	€/ ha LF	445	307	512	332	473
4112	dar. Getreide (ohne Körnermais)	€/ ha LF	189	177	195	206	185
4120	dar. Ölf., Hülsenfr., Faserpfl.	€/ ha LF	114	115	113	105	116
4130	dar. Kartoffeln	€/ ha LF	8	0	12	0	10
4140	dar. Zuckerrüben	€/ ha LF	16	10	20	16	16
4173	dar. nachwachs. Rohstoffe / Energiepfl.	€/ ha LF	0	0	0	0	0
4200	dar. Tierproduktion	€/ ha LF	3.096	2.150	3.556	1.624	3.460
4220	dar. Rinder	€/ ha LF	279	177	329	128	317
4230	dar. Milch	€/ ha LF	2.750	1.967	3.131	1.485	3.063
4240	dar. Schweine	€/ ha LF	47	0	69	0	58
4260	dar. Geflügel, Eier	€/ ha LF	1	3	0	5	0
4300	dar. Obst, Weinbau	€/ ha LF	0	0	0	0	0
4360	dar. Nebenbetr., Handel, Dienstleist.	€/ ha LF	148	126	158	183	139
4368	dar. Lohnarbeit, Masch.miete	€/ ha LF	18	7	23	8	21
4400	Bestandsveränderungen	€/ ha LF	4	13	-1	24	-1
4500	Sonst. betr. Erträge	€/ ha LF	771	782	766	807	762
4510	dar. Zulagen u. Zuschüsse	€/ ha LF	558	649	513	693	524
4660	dar. betriebsbezogene Zahlungen	€/ ha LF	354	363	350	375	349
4670	dar. entkoppelte Betriebsprämie	€/ ha LF	306	307	305	311	304
4680	dar. Ausgleichszulage	€/ ha LF	19	19	20	22	19
4690	dar. für umweltger. Agrarprod.	€/ ha LF	28	36	24	39	25
4698	dar. sonstige Zuschüsse	€/ ha LF	1	2	0	2	0
4600	dar. produktbezogene Zahlungen	€/ ha LF	5	0	7	0	6
4610	dar. Beihilfen pflanzl. Prod.	€/ ha LF	4	0	6	0	5
4640	dar. Prämien Tierprod.	€/ ha LF	1	0	2	0	1
4520	dar. aufwandsbezogene Zahlungen	€/ ha LF	199	286	156	318	169
4560	dar. Agrardieselerstattung	€/ ha LF	32	34	32	27	34
4550	dar. Investitionszuschüsse	€/ ha LF	166	252	124	291	135
4722	dar. Mieten u. Pachten	€/ ha LF	25	3	35	4	30
4725	dar. zeitraumzugehörige Ust.	€/ ha LF	50	21	65	9	61
4900	dar. zeitraumfremde Erträge	€/ ha LF	41	38	42	25	44
Aufwand							
5100	Materialaufwand	€/ ha LF	2.110	1.358	2.476	1.114	2.356
5110	dar. Pflanzenproduktion	€/ ha LF	295	317	285	290	297
5111	dar. Saat- u. Pflanzgut	€/ ha LF	75	70	77	73	76
5112	dar. Düngemittel	€/ ha LF	120	130	115	119	120
5113	dar. Pflanzenschutz	€/ ha LF	76	73	77	73	77
5210	dar. Tierproduktion	€/ ha LF	1.252	611	1.563	440	1.453
5211	dar. Tierzukauf	€/ ha LF	130	30	178	6	160
5280	dar. Futtermittelzukauf	€/ ha LF	842	386	1.064	276	983
5292	dar. Tierarzt	€/ ha LF	107	77	121	61	118
5293	dar. Besamung	€/ ha LF	36	36	37	31	38
5294	dar. sonst. bezogene Leist. Tierprod.	€/ ha LF	96	41	123	23	115
5330	dar. Nebenbetr., Handel, Dienstleist.	€/ ha LF	1	1	0	2	0
5350	dar. sonst. Materialaufwand	€/ ha LF	561	428	625	383	605
5352	dar. Heizmat., Strom	€/ ha LF	119	85	135	85	127
5354	dar. Wasser, Abwasser	€/ ha LF	21	22	21	8	24
5355	dar. Treib- u. Schmierstoffe	€/ ha LF	184	182	185	165	189
5357	dar. Lohnarbeit, Masch.miete	€/ ha LF	202	134	235	120	222

**Futterbaubetriebe untergliedert nach Betriebsgröße (LF - Gruppen)
und nach Bestandsgröße Milchkühe in Stück
(alles spezialisierte Milchviehbetriebe)**

Blatt 4 von 4

Kenn- zahl	Bezeichnung	Maß- einheit	Futterbaubetriebe				
			Alle	bis 200 ha LF	über 200 ha LF	bis 100 Milchkühe	über 100 Milchkühe
0001	Betriebe	Anzahl	37	23	14	15	22
Aufwand							
5500	Personalaufwand (ohne BUV)	€/ ha LF	455	110	623	40	558
5501	Personalaufwand (ohne BUV)	€/ eAK	24.852	17.850	25.721	19.162	24.982
5600	Betriebswirtschaftliche AfA	€/ ha LF	376	409	360	384	374
5636	dar. Wirtschaftsgeb. u. baul. Anl.	€/ ha LF	83	81	84	77	84
5642	dar. Maschinen u. Geräte	€/ ha LF	160	221	130	209	148
5641	dar. Betriebsvorrichtungen	€/ ha LF	78	57	88	71	80
5700	Sonst. betriebl. Aufwand	€/ ha LF	847	824	859	845	848
5710	dar. Unterhaltung	€/ ha LF	249	248	249	245	249
5715	dar. Gebäude u. baul. Anlagen	€/ ha LF	77	73	79	85	75
5720	dar. techn. Anl., Masch., Fuhrp.	€/ ha LF	171	174	169	160	174
5730	dar. Betriebsversicherung	€/ ha LF	101	102	101	92	103
5731	dar. betriebliche Unfallversicherung	€/ ha LF	30	29	30	26	31
5742	dar. Pachten	€/ ha LF	170	102	203	98	188
5765	Pachtpreis / ha Pachtfläche	€/ ha	216	144	246	138	233
5764	dar. zeitraumzugehörige Vorsteuer	€/ ha LF	35	18	43	8	42
5770	dar. zeitraumfremder Aufwand	€/ ha LF	39	16	50	21	43
Unternehmensergebnis							
6000	Betriebsergebnis	€/ ha LF	680	678	681	589	703
4000	Betriebliche Erträge	€/ ha LF	4.469	3.380	4.999	2.972	4.840
5000	Betriebliche Aufwendungen	€/ ha LF	3.788	2.702	4.318	2.383	4.137
7000	Finanzergebnis	€/ ha LF	-57	-63	-55	-49	-59
7230	dar. Zinsaufwand	€/ ha LF	64	65	64	51	68
7600	Außerordentliches Ergebnis	€/ ha LF	2	7	0	6	1
7800	Steuern vom Einkommen u. Ertrag	€/ ha LF	0	0	0	0	0
7900	Sonstige Steuern	€/ ha LF	4	5	4	8	3
7910	Unternehmensertrag	€/ ha LF	4.479	3.389	5.009	2.980	4.850
7920	Unternehmensaufwand vor Steuern	€/ ha LF	3.857	2.772	4.386	2.442	4.208
Rentabilität							
9000	Gewinn/Jahresübersch. vor Steuern	€/ Betrieb	153.591	80.446	273.758	65.211	213.850
9000	Gewinn/Jahresübersch. vor Steuern	€/ ha LF	621	618	623	539	642
9004	Ordentliches Ergebnis	€/ Betrieb	152.561	76.642	277.285	63.999	212.945
9004	Ordentliches Ergebnis	€/ ha LF	617	589	631	529	639
9006	Gewinn + Personalaufwand (ohne BUV)	€/ AK	39.185	31.979	41.868	29.437	40.797
9007	Ordentliches Ergeb. + Personalaufw. (o. BUV)	€/ AK	39.033	30.696	42.138	28.927	40.705
9008	Ordentliches Ergeb. + Personalaufw. (o. BUV)	€/ ha LF	1.072	699	1.254	568	1.197
9071	Betriebseinkommen	€/ ha LF	1.315	885	1.524	732	1.459
9073	Relative Faktorentlohnung	%	122,2	102,1	129,4	90,7	127,7
9103	Ordentliche Rentabilitätsrate	%	8,2	4,1	9,5	1,8	9,2
9120	Gesamtkapitalrentabilität	%	6,8	3,1	8,7	1,6	8,2
9131	Eigenkapitalrentabilität (ohne Boden)	%	12,6	4,2	16,5	0,8	15,7
Liquidität / Stabilität							
9601	Liquidität 1. Grades	%	94	82	98	102	93
9221	Cashflow I	€/ ha LF	1.122	1.201	1.084	1.156	1.114
9223	Cashflow III (zur Neufinanzierung verfügbar)	€/ ha LF	549	600	525	660	522
9240	Kapitaldienst	€/ ha LF	338	320	346	296	348
9231	Langfristige Kapitaldienstgrenze	€/ ha LF	401	310	446	283	431
9232	Mittelfristige Kapitaldienstgrenze	€/ ha LF	485	391	531	360	516
9233	Kurzfristige Kapitaldienstgrenze	€/ ha LF	778	720	807	667	806
9241	Ausschöpf. d. langfr. Kapitaldienstgr.	%	84	103	78	105	81
9242	Ausschöpf. d. mittelfr. Kapitaldienstgr.	%	70	82	65	82	67
9243	Ausschöpf. d. kurzfr. Kapitaldienstgr.	%	43	44	43	44	43
9270	Eigenkapitalquote	%	58	57	59	63	57
9230	Eigenkapitalveränderung	€/ ha LF	157	280	97	356	107
9239	Bereinigte Eigenkapitalveränderung	€/ ha LF	337	244	382	232	363
9238	Bereinigte Eigenkapitalveränderung	€/ AK	12.268	10.734	12.839	11.788	12.347
Unternehmerfamilie							
9502	Gesamteinkommen	€/ Betrieb	154.862	81.809	274.878	66.178	215.329
9503	Verfügbares Einkommen	€/ Betrieb	132.092	59.112	251.989	46.016	190.781
3210	Entnahmen Lebenshaltung	€/ Betrieb	39.238	26.275	60.535	23.071	50.261
3395	Nettoentnahmen	€/ nAK	34.165	22.160	51.677	15.126	45.893

Verbundbetriebe
Oberstes und unterstes Viertel nach Benchmarkingpunkten
und Betriebstyp Milchviehverbundbetriebe bzw. spez. Veredlungs- und Veredlungsverbundbetriebe

Blatt 1 von 4

Kennzahl	Bezeichnung	Maßeinheit	Betriebe gesamt	oberstes Viertel	unterstes Viertel	Milchviehverbundbetr.	Veredlungsbetr. gesamt
0001	Betriebe	Anzahl	14	4	4	8	6
Faktorausstattung							
1006	Wirtschaftliche Betriebsgröße	€/ ha LF	1.697	1.696	1.481	1.679	2.234
1030	Landw. genutzte Fläche (LF)	ha / Betrieb	411,9	605,2	246,6	469,2	333,3
1033	dar. zugepachtete LF (Netto)	ha / Betrieb	268,0	394,8	189,1	316,5	188,4
1150	Ackerfläche	% LF	83,0	78,9	86,1	78,5	96,7
1160	Dauergrünland	% LF	16,9	20,8	13,9	21,5	2,9
1056	Ertragsmesszahl	EMZ / a	39	34	34	40	47
1110	Arbeitskräfte insgesamt	AK / Betrieb	6,30	8,78	3,63	7,71	4,61
1113	dar. Familienarbeitskräfte	FAK / Betrieb	2,60	2,70	2,26	2,88	1,88
1120	Nicht entlohnte Arbeitskräfte	nAK / Betrieb	2,60	2,70	2,26	2,88	1,88
1114	AK-Besatz	AK / 100 ha LF	1,53	1,45	1,47	1,64	1,38
1130	Lohnansatz	€/ Betrieb	71.339	75.458	61.861	78.282	54.488
Produktionsstruktur							
1151	Ackerfläche (Anfang des Jahres)	ha AF / Betrieb	338,7	468,7	213,6	366,2	315,9
1210	dar. Getreide (ohne Körnermais)	% AF	57,1	57,7	60,4	57,1	60,6
1230	dar. Ölfrüchte, Hülsenfr., Faserpflanzen	% AF	24,0	27,4	23,2	22,8	23,2
1237	dar. Winterraps	% AF	23,0	26,6	22,3	21,5	23,2
1240	dar. Kartoffeln	% AF	0,1	0,3	0,0	0,2	0,0
1250	dar. Zuckerrüben	% AF	2,0	1,5	1,5	1,9	2,2
1271	dar. Silomais	% AF	11,5	6,1	6,9	15,8	4,3
1275	dar. sonst. Ackerfutter	% AF	2,6	0,7	7,3	2,0	0,7
1284	dar. nachwachs. Rohstoffe / Energiepflanzen	% AF	0,0	0,0	0,0	0,0	0,0
1300	Viehbesatz	VE / 100 ha LF	61,3	72,7	64,0	48,3	127,1
1330	dar. Rinder	VE / 100 ha LF	32,7	28,5	5,1	48,3	1,1
1335	dar. Milchkühe	VE / 100 ha LF	17,5	12,4	0,0	26,9	0,0
1336	dar. Mutter- und Ammenkühe	VE / 100 ha LF	3,1	5,0	3,8	3,4	0,6
1339	dar. Jung- und Mastvieh	VE / 100 ha LF	9,4	8,2	1,0	13,9	0,5
1350	dar. Schweine	VE / 100 ha LF	22,3	32,4	50,4	0,0	85,3
1351	dar. Mastschweine und Läufer	VE / 100 ha LF	18,5	28,3	38,4	0,0	52,6
1352	dar. Zuchtsauen	VE / 100 ha LF	1,2	1,0	4,9	0,0	11,0
1340	dar. Schafe	VE / 100 ha LF	1,4	0,0	8,3	0,0	0,0
1320	dar. Pferde	VE / 100 ha LF	0,0	0,0	0,1	0,0	0,0
1391	Rauhfuttermittelverzehr	GV / Betrieb	140,6	172,5	33,4	226,5	3,8
Erträge, Leistungen, Preise							
1411	Getreide (ohne Körnermais)	dt / ha	68	73	57	71	68
1420	dar. Weizen	dt / ha	74	81	57	79	69
1426	dar. Wintergerste	dt / ha	64	65	65	62	68
1427	dar. Sommergerste	dt / ha	55	60	38	60	
1433	dar. Roggen	dt / ha	62	70	49	62	70
1434	dar. Triticale	dt / ha	67		59	67	66
1465	Raps	dt / ha	37	41	35	36	40
1472	Kartoffeln	dt / ha	260	260		260	
1473	Zuckerrüben	dt / ha	568	623	642	522	629
1631	Milchleistung (4 % Fett)	kg / Kuh	9.305	9.687		9.305	
1632	Milchleistung (nat. Fettgehalt)	kg / Kuh	9.017	9.664		9.017	
1612	Lebend geborene Ferkel	Ferkel / Sau	18	0	26		36
1511	Getreideerlös insges.(netto; o. Körnermais)	€/ dt	18,14	19,70	19,14	17,27	19,52
1520	Weizenerlös (netto)	€/ dt	19,07	20,06	20,05	18,41	19,70
1526	Wintergersteerlös (netto)	€/ dt	17,67	19,68	14,43	15,07	20,03
1527	Sommergersteerlös (netto)	€/ dt	18,93	19,64	18,67	18,97	
1533	Roggenerlös (netto)	€/ dt	12,87	14,62	12,06	11,88	14,62
1534	Triticaleerlös (netto)	€/ dt	11,98			11,98	16,50
1565	Rapselerlös (netto)	€/ dt	40,38	42,00	39,93	38,90	42,52
1572	Kartoffelerlös (netto)	€/ dt	19,92	19,92		19,92	
1573	Zuckerrübenerlös (netto)	€/ dt	5,02	5,01	4,09	5,28	4,72
1731	Milcherlös (netto bei 4 % Fett)	€/ dt	38,38	40,70		38,38	
1732	Milcherlös (netto bei nat. Fettgehalt)	€/ dt	39,61	40,80		39,61	

Verbundbetriebe
Oberstes und unterstes Viertel nach Benchmarkingpunkten
und Betriebstyp Milchviehverbundbetriebe bzw. spez. Veredlungs- und Veredlungsverbundbetriebe

Blatt 2 von 4

Kennzahl	Bezeichnung	Maßeinheit	Betriebe gesamt	oberstes Viertel	unterstes Viertel	Milchvieh- verbundbetr.	Veredlungs- betr. gesamt
0001	Betriebe	Anzahl	14	4	4	8	6
Bilanz							
2000	Summe Aktiva (Bilanzvermögen)	€/ Betrieb	1.929.367	2.565.464	1.091.620	2.254.038	2.690.878
2000	Summe Aktiva (Bilanzvermögen)	€/ ha LF	4.685	4.239	4.426	4.804	8.075
2100	Sachanlagen gesamt	€/ ha LF	3.283	2.816	3.536	3.325	6.294
2111	dar. Boden	€/ ha LF	1.312	1.297	803	1.338	2.794
2115	dar. Gebäude, baul. Anlagen	€/ ha LF	510	422	678	551	1.670
2120	dar. techn. Anlagen u. Maschinen	€/ ha LF	1.328	1.016	1.766	1.330	1.780
2130	dar. andere Anlagen insges.	€/ ha LF	102	80	276	62	50
2160	dar. Anlagen im Bau, Anzahlungen	€/ ha LF	27	0	0	41	0
2200	Finanzanlagen	€/ ha LF	75	47	59	84	60
2211	dar. Anteile an verbund. Untern.	€/ ha LF	0	0	0	0	0
2213	dar. Beteiligungen	€/ ha LF	30	25	33	21	46
2300	Tiervermögen	€/ ha LF	315	278	206	378	307
2320	dar. Rinder	€/ ha LF	254	202	35	378	6
2330	dar. Schweine	€/ ha LF	47	62	124	0	205
2400	Umlaufvermögen (ohne Tiere)	€/ ha LF	991	1.083	604	997	1.357
2410	dav. Vorräte	€/ ha LF	450	401	458	444	522
2412	dar. Feldinventar	€/ ha LF	426	382	420	423	452
2420	dav. Finanzumlaufvermögen	€/ ha LF	540	682	147	553	835
2431	dar. Forderungen aus Liefer. u. Leist.	€/ ha LF	120	126	78	145	297
2450	dar. Bank, Kasse	€/ ha LF	330	520	34	294	411
9041	Eigenkapital (+ 50% Sonderposten)	€/ ha LF	2.755	2.898	1.260	3.019	2.851
3600	dar. Geschäftsguth., gez. Kapital	€/ ha LF	0	0	0	0	0
3140	Sonderposten gesamt	€/ ha LF	106	118	261	57	735
3400	Rückstellungen	€/ ha LF	52	84	38	20	123
3500	Verbindlichkeiten	€/ ha LF	1.817	1.194	2.978	1.732	4.718
3510	dar. geg. Kreditinstituten	€/ ha LF	1.315	453	2.621	1.119	4.325
3521	dar. aus Lieferungen u. Leistungen	€/ ha LF	199	204	329	157	374
9280	Anlagenintensität	%	61	53	77	60	68
9281	Veralterungsgrad abnutzbares Anlagenverm.	%	38	38	51	35	76
9292	Fremdkapitaldeckung II	%	147	188	93	161	69
Investitionen, Finanzierung							
8300	Bruttoinvestitionen	€/ ha LF	388	286	338	423	1.777
8231	Zugang Boden	€/ ha LF	32	23	20	38	522
8232	Zugang Wirtschaftsgeb.u.baul. Anl.	€/ ha LF	2	4	0	3	0
8251	Zugang Anlagen im Bau, Anzahlung	€/ ha LF	20	9	9	29	883
8241	Zugang techn. Anlagen u. Masch.	€/ ha LF	297	203	303	300	285
2800	Veränderung Tiervermögen	€/ ha LF	-1	-9	-15	11	21
8400	Nettoinvestitionen	€/ ha LF	81	6	-5	111	1.465
8401	Nettoinvestitionen	€/ AK	5.316	409	-371	6.772	105.972
8404	Veränderung Sachanlageverm. (o. Boden)	%	2	-1	-1	3	34
9314	Nettoverbindlichkeiten	€/ ha LF	1.277	512	2.832	1.179	3.883
9315	Veränd. Nettoverbindlichkeiten	€/ ha LF	-7	-88	15	7	703
9318	Tilg.von Verbindlk.ges.(incl.Verm.auseinand.)	€/ ha LF	216	172	278	186	356
2920	Veränd. Finanzumlaufvermögen	€/ ha LF	-28	-46	-47	-18	-151
3822	Veränderung Sonder-AfA	€/ ha LF	-4	-3	-4	-3	-3

Verbundbetriebe
Oberstes und unterstes Viertel nach Benchmarkingpunkten
und Betriebstyp Milchviehverbundbetriebe bzw. spez. Veredlungs- und Veredlungsverbundbetriebe

Blatt 3 von 4

Kennzahl	Bezeichnung	Maßeinheit	Betriebe gesamt	oberstes Viertel	unterstes Viertel	Milchvieh- verbundbetr.	Veredlungs- betr. gesamt
0001	Betriebe	Anzahl	14	4	4	8	6
Gewinn- und Verlustrechnung							
Ertrag							
4010	Umsatzerlöse	€/ ha LF	2.310	2.460	2.206	2.154	3.324
4100	dar. landwirtschaftl. Pflanzenprod.	€/ ha LF	871	1.011	796	767	1.126
4112	dar. Getreide (ohne Körnermais)	€/ ha LF	482	548	328	479	546
4120	dar. Öfr., Hülsenfr., Faserpfl.	€/ ha LF	283	349	285	233	380
4130	dar. Kartoffeln	€/ ha LF	5	11	0	7	0
4140	dar. Zuckerrüben	€/ ha LF	47	36	34	40	61
4173	dar. nachwachs. Rohstoffe / Energiepfl.	€/ ha LF	0	0	0	0	0
4200	dar. Tierproduktion	€/ ha LF	1.128	1.255	863	1.068	1.906
4220	dar. Rinder	€/ ha LF	81	95	23	115	6
4230	dar. Milch	€/ ha LF	620	487	0	952	0
4240	dar. Schweine	€/ ha LF	357	540	760	0	1.395
4260	dar. Geflügel, Eier	€/ ha LF	56	134	0	0	504
4300	dar. Obst, Weinbau	€/ ha LF	0	0	0	0	0
4360	dar. Nebenbetr., Handel, Dienstleist.	€/ ha LF	308	189	541	317	288
4368	dar. Lohnarbeit, Masch.miete	€/ ha LF	32	56	24	30	30
4400	Bestandsveränderungen	€/ ha LF	-3	-6	3	2	50
4500	Sonst. betr. Erträge	€/ ha LF	533	614	461	488	1.481
4510	dar. Zulagen u. Zuschüsse	€/ ha LF	394	429	404	390	1.129
4660	dar. betriebsbezogene Zahlungen	€/ ha LF	366	403	378	360	362
4670	dar. entkoppelte Betriebsprämie	€/ ha LF	306	306	293	311	305
4680	dar. Ausgleichszulage	€/ ha LF	15	24	26	17	0
4690	dar. für umweltger. Agrarprod.	€/ ha LF	41	66	59	31	48
4698	dar. sonstige Zuschüsse	€/ ha LF	1	1	0	1	1
4600	dar. produktbezogene Zahlungen	€/ ha LF	0	0	0	1	0
4610	dar. Beihilfen pflanzl. Prod.	€/ ha LF	0	0	0	0	0
4640	dar. Prämien Tierprod.	€/ ha LF	0	0	0	0	0
4520	dar. aufwandsbezogene Zahlungen	€/ ha LF	27	26	26	29	767
4560	dar. Agrardieselerstattung	€/ ha LF	27	26	26	28	24
4550	dar. Investitionszuschüsse	€/ ha LF	0	0	0	0	740
4722	dar. Mieten u. Pachten	€/ ha LF	4	5	3	3	44
4725	dar. zeitraumzugehörige Ust.	€/ ha LF	49	100	0	11	121
4900	dar. zeitraumfremde Erträge	€/ ha LF	23	25	9	21	27
Aufwand							
5100	Materialaufwand	€/ ha LF	1.332	1.405	1.486	1.129	2.286
5110	dar. Pflanzenproduktion	€/ ha LF	409	419	374	428	398
5111	dar. Saat- u. Pflanzgut	€/ ha LF	75	63	93	70	76
5112	dar. Düngemittel	€/ ha LF	167	157	158	184	127
5113	dar. Pflanzenschutz	€/ ha LF	129	134	111	129	133
5210	dar. Tierproduktion	€/ ha LF	547	717	464	367	1.398
5211	dar. Tierzukauf	€/ ha LF	164	287	224	10	529
5280	dar. Futtermittelzukauf	€/ ha LF	283	334	174	243	717
5292	dar. Tierarzt	€/ ha LF	39	28	27	47	91
5293	dar. Besamung	€/ ha LF	12	9	4	17	11
5294	dar. sonst. bezogene Leist. Tierprod.	€/ ha LF	27	38	9	23	36
5330	dar. Nebenbetr., Handel, Dienstleist.	€/ ha LF	67	28	301	13	171
5350	dar. sonst. Materialaufwand	€/ ha LF	308	242	347	322	319
5352	dar. Heizmat., Strom	€/ ha LF	73	70	60	84	91
5354	dar. Wasser, Abwasser	€/ ha LF	4	3	3	4	5
5355	dar. Treib- u. Schmierstoffe	€/ ha LF	146	135	154	153	125
5357	dar. Lohnarbeit, Masch.miete	€/ ha LF	77	19	117	76	87

Verbundbetriebe
Oberstes und unterstes Viertel nach Benchmarkingpunkten
und Betriebstyp Milchviehverbundbetriebe bzw. spez. Veredlungs- und Veredlungsverbundbetriebe

Blatt 4 von 4

Kennzahl	Bezeichnung	Maßeinheit	Betriebe gesamt	oberstes Viertel	unterstes Viertel	Milchvieh- verbundbetr.	Veredlungs- betr. gesamt
0001	Betriebe	Anzahl	14	4	4	8	6
Aufwand							
5500	Personalaufwand (ohne BUV)	€/ ha LF	217	280	80	267	154
5501	Personalaufwand (ohne BUV)	€/ eAK	24.181	27.908	14.347	25.881	18.813
5600	Betriebswirtschaftliche AfA	€/ ha LF	291	273	310	299	300
5636	dar. Wirtschaftsgeb. u. baul. Anl.	€/ ha LF	57	58	56	66	52
5642	dar. Maschinen u. Geräte	€/ ha LF	160	171	129	171	146
5641	dar. Betriebsvorrichtungen	€/ ha LF	49	20	91	40	83
5700	Sonst. betriebl. Aufwand	€/ ha LF	448	470	406	425	1.311
5710	dar. Unterhaltung	€/ ha LF	153	143	147	172	104
5715	dar. Gebäude u. baul. Anlagen	€/ ha LF	36	12	26	46	13
5720	dar. techn. Anl., Masch., Fuhrp.	€/ ha LF	115	130	109	126	86
5730	dar. Betriebsversicherung	€/ ha LF	67	61	69	67	83
5731	dar. betriebliche Unfallversicherung	€/ ha LF	22	22	18	22	22
5742	dar. Pachten	€/ ha LF	110	114	104	110	162
5765	Pachtpreis / ha Pachtfläche	€/ ha	168	173	146	159	276
5764	dar. zeitraumzugehörige Vorsteuer	€/ ha LF	42	83	0	11	100
5770	dar. zeitraumfremder Aufwand	€/ ha LF	12	2	2	16	2
Unternehmensergebnis							
6000	Betriebsergebnis	€/ ha LF	556	651	388	524	819
4000	Betriebliche Erträge	€/ ha LF	2.840	3.067	2.670	2.643	4.855
5000	Betriebliche Aufwendungen	€/ ha LF	2.288	2.429	2.282	2.120	4.051
7000	Finanzergebnis	€/ ha LF	-50	-34	-103	-43	-147
7230	dar. Zinsaufwand	€/ ha LF	55	36	105	49	153
7600	Außerordentliches Ergebnis	€/ ha LF	-1	0	-5	0	-1
7800	Steuern vom Einkommen u. Ertrag	€/ ha LF	0	1	0	0	1
7900	Sonstige Steuern	€/ ha LF	10	8	11	9	13
7910	Unternehmensertrag	€/ ha LF	2.847	3.074	2.681	2.649	4.871
7920	Unternehmensaufwand vor Steuern	€/ ha LF	2.357	2.477	2.410	2.177	4.227
Rentabilität							
9000	Gewinn/Jahresübersch. vor Steuern	€/ Betrieb	204.064	368.371	66.694	221.400	219.413
9000	Gewinn/Jahresübersch. vor Steuern	€/ ha LF	495	609	270	472	658
9004	Ordentliches Ergebnis	€/ Betrieb	199.535	354.589	66.122	219.067	211.401
9004	Ordentliches Ergebnis	€/ ha LF	484	586	268	467	634
9006	Gewinn + Personalaufwand (ohne BUV)	€/ AK	46.609	61.301	23.804	44.939	58.778
9007	Ordentliches Ergeb. + Personalaufw. (o. BUV)	€/ AK	45.890	59.730	23.646	44.636	57.039
9008	Ordentliches Ergeb. + Personalaufw. (o. BUV)	€/ ha LF	702	866	348	734	788
9071	Betriebseinkommen	€/ ha LF	883	1.034	600	899	1.156
9073	Relative Faktorentlohnung	%	128,8	148,6	94,8	126,1	136,8
9103	Ordentliche Rentabilitätsrate	%	10,9	15,0	0,7	11,3	9,7
9120	Gesamtkapitalrentabilität	%	7,8	11,7	2,8	7,3	7,7
9131	Eigenkapitalrentabilität (ohne Boden)	%	17,2	24,6	0,0	14,6	626,3
Liquidität / Stabilität							
9601	Liquidität 1. Grades	%	106	252	8	97	102
9221	Cashflow I	€/ ha LF	774	851	571	763	1.497
9223	Cashflow III (zur Neufinanzierung verfügbar)	€/ ha LF	459	643	130	461	990
9240	Kapitaldienst	€/ ha LF	271	208	383	234	509
9231	Langfristige Kapitaldienstgrenze	€/ ha LF	415	576	156	383	806
9232	Mittelfristige Kapitaldienstgrenze	€/ ha LF	472	634	211	449	859
9233	Kurzfristige Kapitaldienstgrenze	€/ ha LF	707	852	466	682	1.111
9241	Ausschöpf. d. langfr. Kapitaldienstgr.	%	65	36	246	61	63
9242	Ausschöpf. d. mittelfr. Kapitaldienstgr.	%	57	33	181	52	59
9243	Ausschöpf. d. kurzfr. Kapitaldienstgr.	%	38	24	82	34	46
9270	Eigenkapitalquote	%	59	68	28	63	35
9230	Eigenkapitalveränderung	€/ ha LF	114	132	29	118	483
9239	Bereinigte Eigenkapitalveränderung	€/ ha LF	361	540	51	334	654
9238	Bereinigte Eigenkapitalveränderung	€/ AK	23.581	37.254	3.446	20.354	47.280
Unternehmerfamilie							
9502	Gesamteinkommen	€/ Betrieb	205.264	368.947	66.694	223.779	219.027
9503	Verfügbares Einkommen	€/ Betrieb	168.878	343.856	41.340	176.531	198.309
3210	Entnahmen Lebenshaltung	€/ Betrieb	25.511	8.099	16.676	36.307	6.773
3395	Nettoentnahmen	€/ nAK	17.561	10.452	18.748	20.377	28.829

Juristische Personen

Betriebsformen

- Gesamt

Ackerbaubetriebe

- Oberstes und unterstes Viertel; Betriebstypen
- LF-Gruppen

Futterbaubetriebe

- Oberstes und unterstes Viertel; Betriebstypen
- LF-Gruppen

Futterbau / Verbundbetriebe

- Spez. Milchvieh- und Milchviehverbundbetriebe nach Bestandsgröße Milchkühe in Stück bzw. nach Viehbesatz insgesamt (VE / 100 ha LF)

Verbundbetriebe

- Oberstes und unterstes Viertel
- Betriebstypen
- LF-Gruppen

Betriebe untergliedert nach Betriebsformen

Blatt 1 von 4

Kennzahl	Bezeichnung	Maßeinheit	Betriebe gesamt	Ackerbau- betriebe	Futterbau- betriebe	Veredlungs- betriebe	Verbund- betriebe
0001	Betriebe	Anzahl	239	17	93	12	115
Faktorausstattung							
1006	Wirtschaftliche Betriebsgröße	€/ ha LF	2.004	1.294	2.206	3.664	1.890
1030	Landw. genutzte Fläche (LF)	ha / Betrieb	1.384,9	1.573,5	1.339,1	548,6	1.502,8
1033	dar. zugepachtete LF (Netto)	ha / Betrieb	1.071,5	1.123,4	1.064,2	395,7	1.157,4
1150	Ackerfläche	% LF	81,3	89,5	73,0	91,1	85,9
1160	Dauergrünland	% LF	18,2	10,4	26,7	8,5	13,6
1056	Ertragsmesszahl	EMZ / a	39	41	34	38	42
1110	Arbeitskräfte insgesamt	AK / Betrieb	34,36	19,41	39,06	12,22	34,53
1114	AK-Besatz	AK / 100 ha LF	2,48	1,23	2,92	2,23	2,30
Produktionsstruktur							
1151	Ackerfläche (Anfang des Jahres)	ha AF / Betrieb	1.130,0	1.413,1	977,4	497,4	1.297,2
1210	dar. Getreide (ohne Körnermais)	% AF	51,6	58,4	47,1	53,2	53,2
1230	dar. Ölfrüchte, Hülsenfr., Faserpflanzen	% AF	19,5	23,9	17,6	16,9	20,1
1237	dar. Winterraps	% AF	18,1	21,0	16,6	16,0	18,6
1240	dar. Kartoffeln	% AF	0,9	1,5	0,5	0,2	1,0
1250	dar. Zuckerrüben	% AF	1,4	2,2	0,6	2,5	1,7
1271	dar. Silomais	% AF	13,6	3,8	18,5	10,3	12,4
1275	dar. sonst. Ackerfutter	% AF	7,1	2,4	11,8	2,2	5,2
1284	dar. nachwachs. Rohstoffe / Energiepflanzen	% AF	0,6	3,4	0,0	0,0	0,6
1300	Viehbesatz	VE / 100 ha LF	68,2	15,8	83,5	247,1	58,6
1330	dar. Rinder	VE / 100 ha LF	53,8	5,8	81,9	9,1	42,7
1335	dar. Milchkühe	VE / 100 ha LF	31,4	1,1	48,6	5,1	24,8
1336	dar. Mutter- und Ammenkühe	VE / 100 ha LF	1,7	2,4	2,3	0,7	1,2
1339	dar. Jung- und Mastvieh	VE / 100 ha LF	14,4	1,7	21,4	1,9	11,8
1350	dar. Schweine	VE / 100 ha LF	13,6	7,7	1,1	237,9	15,1
1351	dar. Mastschweine und Läufer	VE / 100 ha LF	9,6	4,8	1,0	147,5	11,2
1352	dar. Zuchtsauen	VE / 100 ha LF	1,4	0,8	0,0	33,1	1,4
1340	dar. Schafe	VE / 100 ha LF	0,3	0,5	0,3	0,0	0,2
1320	dar. Pferde	VE / 100 ha LF	0,0	0,0	0,0	0,0	0,0
1391	Rauhfuttermittelverzehr	GV / Betrieb	750,3	99,3	1.103,9	50,1	646,5
Erträge, Leistungen, Preise							
1411	Getreide (ohne Körnermais)	dt / ha	61	62	57	64	62
1420	dar. Weizen	dt / ha	69	68	67	77	70
1426	dar. Wintergerste	dt / ha	55	55	52	55	56
1427	dar. Sommergerste	dt / ha	49	37	49	46	52
1433	dar. Roggen	dt / ha	52	59	48	57	52
1434	dar. Triticale	dt / ha	56	54	55	58	58
1465	Raps	dt / ha	37	38	36	38	37
1472	Kartoffeln	dt / ha	247	198	286	225	247
1473	Zuckerrüben	dt / ha	577	548	597	514	583
1631	Milchleistung (4 % Fett)	kg / Kuh	9.078	8.885	9.104	11.037	9.026
1632	Milchleistung (nat. Fettgehalt)	kg / Kuh	9.110	8.742	9.156	11.206	9.032
1612	Lebend geborene Ferkel	Ferkel / Sau	28	30	20	27	28
1511	Getreideerlös insges.(netto; o. Körnermais)	€/ dt	19,15	18,63	19,32	17,10	19,24
1520	Weizenerlös (netto)	€/ dt	19,98	19,90	20,10	18,24	20,00
1526	Wintergersteerlös (netto)	€/ dt	17,06	16,70	17,68	18,51	16,96
1527	Sommergersteerlös (netto)	€/ dt	21,63	20,56	21,48	17,05	22,18
1533	Roggenerlös (netto)	€/ dt	16,08	13,94	15,59	13,64	16,72
1534	Triticaleerlös (netto)	€/ dt	17,13	17,95	15,37	13,47	18,45
1565	Rapselerlös (netto)	€/ dt	41,64	42,48	41,19	39,34	41,78
1572	Kartoffelerlös (netto)	€/ dt	18,67	19,81	22,31	10,66	17,71
1573	Zuckerrübenelerlös (netto)	€/ dt	5,23	4,89	5,29	5,92	5,25
1731	Milcherlös (netto bei 4 % Fett)	€/ dt	38,73	38,44	38,87	38,26	38,53
1732	Milcherlös (netto bei nat. Fettgehalt)	€/ dt	38,59	39,09	38,65	37,69	38,51

Betriebe untergliedert nach Betriebsformen

Blatt 2 von 4

Kennzahl	Bezeichnung	Maßeinheit	Betriebe gesamt	Ackerbau- betriebe	Futterbau- betriebe	Veredlungs- betriebe	Verbund- betriebe
0001	Betriebe	Anzahl	239	17	93	12	115
Bilanz							
2000	Summe Aktiva (Bilanzvermögen)	€/ Betrieb	7.839.744	7.130.142	8.065.760	4.941.963	8.176.179
2000	Summe Aktiva (Bilanzvermögen)	€/ ha LF	5.661	4.531	6.023	9.009	5.441
2100	Sachanlagen gesamt	€/ ha LF	3.460	2.876	3.725	5.358	3.283
2111	dar. Boden	€/ ha LF	1.304	1.607	1.126	2.261	1.345
2115	dar. Gebäude, baul. Anlagen	€/ ha LF	836	437	1.051	1.438	720
2120	dar. techn. Anlagen u. Maschinen	€/ ha LF	1.084	743	1.262	1.429	997
2130	dar. andere Anlagen insges.	€/ ha LF	116	55	144	178	102
2160	dar. Anlagen im Bau, Anzahlungen	€/ ha LF	115	33	139	51	112
2200	Finanzanlagen	€/ ha LF	198	160	168	197	226
2211	dar. Anteile an verbund. Untern.	€/ ha LF	58	56	43	51	70
2213	dar. Beteiligungen	€/ ha LF	70	70	58	41	79
2300	Tiervermögen	€/ ha LF	420	75	579	725	348
2320	dar. Rinder	€/ ha LF	379	44	574	61	304
2330	dar. Schweine	€/ ha LF	37	21	2	664	41
2400	Umlaufvermögen (ohne Tiere)	€/ ha LF	1.555	1.402	1.515	2.691	1.562
2410	dav. Vorräte	€/ ha LF	574	541	541	677	598
2412	dar. Feldinventar	€/ ha LF	233	328	183	328	251
2420	dav. Finanzumlaufvermögen	€/ ha LF	981	861	974	2.014	964
2431	dar. Forderungen aus Liefer. u. Leist.	€/ ha LF	185	121	218	337	164
2450	dar. Bank, Kasse	€/ ha LF	570	595	523	807	592
9041	Eigenkapital (+ 50% Sonderposten)	€/ ha LF	3.590	3.225	3.602	4.877	3.589
3600	dar. Geschäftsguth., gez. Kapital	€/ ha LF	153	192	142	200	153
3140	Sonderposten gesamt	€/ ha LF	207	98	300	463	147
3400	Rückstellungen	€/ ha LF	176	137	176	285	178
3500	Verbindlichkeiten	€/ ha LF	1.747	1.093	2.033	3.599	1.564
3510	dar. geg. Kreditinstituten	€/ ha LF	1.260	797	1.477	2.358	1.134
3521	dar. aus Lieferungen u. Leistungen	€/ ha LF	157	68	190	252	144
9280	Anlagenintensität	%	54	49	57	49	53
9281	Veralterungsgrad abnutzbares Anlagenverm.	%	39	39	43	44	37
9292	Fremdkapitaldeckung II	%	165	188	154	127	176
Investitionen, Finanzierung							
8300	Bruttoinvestitionen	€/ ha LF	595	466	656	782	563
8231	Zugang Boden	€/ ha LF	80	92	58	143	91
8232	Zugang Wirtschaftsgeb.u.baul. Anl.	€/ ha LF	43	2	61	25	37
8251	Zugang Anlagen im Bau, Anzahlung	€/ ha LF	196	146	229	77	184
8241	Zugang techn. Anlagen u. Masch.	€/ ha LF	227	203	246	427	210
2800	Veränderung Tiervermögen	€/ ha LF	4	10	0	-5	6
8400	Nettoinvestitionen	€/ ha LF	265	220	282	199	260
8401	Nettoinvestitionen	€/ AK	10.668	17.807	9.676	8.932	11.336
8404	Veränderung Sachanlageverm. (o. Boden)	%	10	12	10	4	10
9314	Nettoverbindlichkeiten	€/ ha LF	766	232	1.059	1.585	601
9315	Veränd. Nettoverbindlichkeiten	€/ ha LF	71	69	33	-72	104
9317	Tilg.lang- u.mittelfr.Verbindlk.geg.Kreditinst.	€/ ha LF	167	96	194	300	153
9318	Tilg.von Verbindlk.ges.(incl.Verm.auseinand.)	€/ ha LF	253	158	292	428	233
9319	dar. Tilgung v.Altschuld.u.Verm.auseinand.	€/ ha LF	2	0	2	0	3
2920	Veränd. Finanzumlaufvermögen	€/ ha LF	35	52	44	194	21
3822	Veränderung Sonder-AfA	€/ ha LF	2	0	-3	0	6

Betriebe untergliedert nach Betriebsformen

Blatt 3 von 4

Kennzahl	Bezeichnung	Maßeinheit	Betriebe gesamt	Ackerbau- betriebe	Futterbau- betriebe	Veredlungs- betriebe	Verbund- betriebe
0001	Betriebe	Anzahl	239	17	93	12	115
Gewinn- und Verlustrechnung							
Ertrag							
4010	Umsatzerlöse	€/ ha LF	2.631	1.437	2.871	5.085	2.537
4100	dar. landwirtschaftl. Pflanzenprod.	€/ ha LF	755	1.062	494	745	898
4112	dar. Getreide (ohne Körnermais)	€/ ha LF	373	530	242	327	446
4120	dar. Ölfr., Hülsenfr., Faserpfl.	€/ ha LF	234	311	177	203	265
4130	dar. Kartoffeln	€/ ha LF	41	53	23	7	54
4140	dar. Zuckerrüben	€/ ha LF	33	52	13	70	43
4173	dar. nachwachs. Rohstoffe / Energiepfl.	€/ ha LF	8	24	1	0	10
4200	dar. Tierproduktion	€/ ha LF	1.434	182	1.920	3.975	1.183
4220	dar. Rinder	€/ ha LF	150	19	222	27	124
4230	dar. Milch	€/ ha LF	1.080	37	1.678	215	844
4240	dar. Schweine	€/ ha LF	193	111	15	3.731	199
4260	dar. Geflügel, Eier	€/ ha LF	5	0	1	0	8
4300	dar. Obst, Weinbau	€/ ha LF	9	0	0	0	3
4360	dar. Nebenbetr., Handel, Dienstleist.	€/ ha LF	430	192	457	366	450
4368	dar. Lohnarbeit, Masch.miete	€/ ha LF	43	60	34	101	45
4400	Bestandsveränderungen	€/ ha LF	-1	1	-8	58	1
4500	Sonst. betr. Erträge	€/ ha LF	662	644	735	671	611
4510	dar. Zulagen u. Zuschüsse	€/ ha LF	469	444	533	433	428
4660	dar. betriebsbezogene Zahlungen	€/ ha LF	381	377	398	371	369
4670	dar. entkoppelte Betriebsprämie	€/ ha LF	303	305	304	304	302
4680	dar. Ausgleichszulage	€/ ha LF	19	7	34	11	10
4690	dar. für umweltger. Agrarprod.	€/ ha LF	46	32	53	42	43
4698	dar. sonstige Zuschüsse	€/ ha LF	5	1	3	2	8
4600	dar. produktbezogene Zahlungen	€/ ha LF	4	0	6	25	3
4610	dar. Beihilfen pflanzl. Prod.	€/ ha LF	2	0	4	5	1
4640	dar. Prämien Tierprod.	€/ ha LF	2	0	2	20	2
4520	dar. aufwandsbezogene Zahlungen	€/ ha LF	84	67	129	37	56
4560	dar. Agrardieselerstattung	€/ ha LF	29	23	31	35	28
4550	dar. Investitionszuschüsse	€/ ha LF	50	42	91	0	24
4722	dar. Mieten u. Pachten	€/ ha LF	38	25	34	51	42
4725	dar. zeitraumzugehörige Ust.	€/ ha LF	0	0	0	0	0
4900	dar. zeitraumfremde Erträge	€/ ha LF	60	105	63	44	51
Aufwand							
5100	Materialaufwand	€/ ha LF	1.469	804	1.515	3.776	1.449
5110	dar. Pflanzenproduktion	€/ ha LF	410	444	335	512	453
5111	dar. Saat- u. Pflanzgut	€/ ha LF	83	93	76	80	88
5112	dar. Düngemittel	€/ ha LF	153	183	125	142	170
5113	dar. Pflanzenschutz	€/ ha LF	109	138	82	129	123
5210	dar. Tierproduktion	€/ ha LF	565	101	665	2.649	486
5211	dar. Tierzukauf	€/ ha LF	68	38	32	786	72
5280	dar. Futtermittelzukauf	€/ ha LF	358	48	440	1.515	304
5292	dar. Tierarzt	€/ ha LF	57	8	77	130	48
5293	dar. Besamung	€/ ha LF	21	1	29	32	18
5294	dar. sonst. bezogene Leist. Tierprod.	€/ ha LF	35	4	49	173	24
5330	dar. Nebenbetr., Handel, Dienstleist.	€/ ha LF	119	15	122	37	136
5350	dar. sonst. Materialaufwand	€/ ha LF	377	246	396	584	373
5352	dar. Heizmat., Strom	€/ ha LF	87	28	106	197	77
5354	dar. Wasser, Abwasser	€/ ha LF	9	3	11	10	8
5355	dar. Treib- u. Schmierstoffe	€/ ha LF	176	120	192	148	174
5357	dar. Lohnarbeit, Masch.miete	€/ ha LF	47	38	40	126	51

Betriebe untergliedert nach Betriebsformen

Blatt 4 von 4

Kennzahl	Bezeichnung	Maßeinheit	Betriebe gesamt	Ackerbau- betriebe	Futterbau- betriebe	Veredlungs- betriebe	Verbund- betriebe
0001	Betriebe	Anzahl	239	17	93	12	115
Aufwand							
5500	Personalaufwand (ohne BUV)	€/ ha LF	664	393	776	638	619
5501	Personalaufwand (ohne BUV)	€/ eAK	26.760	31.863	26.610	28.619	26.939
5600	Betriebswirtschaftliche AfA	€/ ha LF	283	191	328	377	261
5636	dar. Wirtschaftsgeb. u. baul. Anl.	€/ ha LF	70	34	83	122	64
5642	dar. Maschinen u. Geräte	€/ ha LF	127	125	135	126	122
5641	dar. Betriebsvorrichtungen	€/ ha LF	48	14	61	88	43
5700	Sonst. betriebl. Aufwand	€/ ha LF	584	419	669	568	547
5710	dar. Unterhaltung	€/ ha LF	218	112	254	213	207
5715	dar. Gebäude u. baul. Anlagen	€/ ha LF	65	31	78	63	60
5720	dar. techn. Anl., Masch., Fuhrp.	€/ ha LF	152	81	175	150	146
5730	dar. Betriebsversicherung	€/ ha LF	72	47	80	85	70
5731	dar. betriebliche Unfallversicherung	€/ ha LF	23	15	26	28	22
5742	dar. Pachten	€/ ha LF	125	133	107	134	137
5765	Pachtpreis / ha Pachtfläche	€/ ha	156	177	130	179	171
5764	dar. zeitraumzugehörige Vorsteuer	€/ ha LF	0	0	0	0	0
5770	dar. zeitraumfremder Aufwand	€/ ha LF	18	17	22	8	15
Unternehmensergebnis							
6000	Betriebsergebnis	€/ ha LF	295	275	315	455	278
4000	Betriebliche Erträge	€/ ha LF	3.295	2.083	3.603	5.814	3.152
5000	Betriebliche Aufwendungen	€/ ha LF	2.999	1.807	3.288	5.358	2.874
7000	Finanzergebnis	€/ ha LF	-53	-11	-59	-141	-52
7230	dar. Zinsaufwand	€/ ha LF	54	35	65	103	48
7600	Außerordentliches Ergebnis	€/ ha LF	-3	1	-7	2	-1
7800	Steuern vom Einkommen u. Ertrag	€/ ha LF	54	74	52	95	51
7900	Sonstige Steuern	€/ ha LF	8	9	8	10	8
7910	Unternehmensertrag	€/ ha LF	3.323	2.109	3.636	5.847	3.176
7920	Unternehmensaufwand vor Steuern	€/ ha LF	3.091	1.851	3.395	5.541	2.959
Rentabilität							
9000	Gewinn/Jahresübersch. vor Steuern	€/ Betrieb	320.704	404.973	323.688	168.479	326.004
9000	Gewinn/Jahresübersch. vor Steuern	€/ ha LF	232	257	242	307	217
9004	Ordentliches Ergebnis	€/ Betrieb	283.954	243.779	289.251	159.632	302.402
9004	Ordentliches Ergebnis	€/ ha LF	205	155	216	291	201
9006	Gewinn + Personalaufwand (ohne BUV)	€/ AK	36.092	52.727	34.896	42.403	36.381
9007	Ordentliches Ergeb. + Personalaufw. (o. BUV)	€/ AK	35.023	44.422	34.015	41.679	35.697
9008	Ordentliches Ergeb. + Personalaufw. (o. BUV)	€/ ha LF	869	548	992	929	820
9071	Betriebseinkommen	€/ ha LF	1.068	735	1.186	1.174	1.023
9073	Relative Faktorentlohnung	%	108,8	106,2	109,3	113,1	108,5
9103	Ordentliche Rentabilitätsrate	%	6,2	7,4	6,0	5,0	6,3
9120	Gesamtkapitalrentabilität	%	4,6	4,2	4,7	4,4	4,6
9131	Eigenkapitalrentabilität (ohne Boden)	%	7,3	6,2	7,6	8,9	7,1
Liquidität / Stabilität							
9601	Liquidität 1. Grades	%	133	287	104	150	146
9221	Cashflow I	€/ ha LF	510	442	599	521	456
9223	Cashflow III (zur Neufinanzierung verfügbar)	€/ ha LF	257	284	307	93	223
9240	Kapitaldienst	€/ ha LF	307	193	356	531	281
9231	Langfristige Kapitaldienstgrenze	€/ ha LF	192	129	220	228	179
9232	Mittelfristige Kapitaldienstgrenze	€/ ha LF	266	165	310	352	246
9233	Kurzfristige Kapitaldienstgrenze	€/ ha LF	475	320	548	606	440
9241	Ausschöpf. d. langfr. Kapitaldienstgr.	%	160	150	162	233	157
9242	Ausschöpf. d. mittelfr. Kapitaldienstgr.	%	115	117	115	151	114
9243	Ausschöpf. d. kurzfr. Kapitaldienstgr.	%	65	60	65	88	64
9270	Eigenkapitalquote	%	63	71	60	54	66
9230	Eigenkapitalveränderung	€/ ha LF	176	157	222	223	143
9239	Bereinigte Eigenkapitalveränderung	€/ ha LF	137	94	156	126	131
9238	Bereinigte Eigenkapitalveränderung	€/ AK	5.540	7.605	5.339	5.643	5.701

Ackerbaubetriebe
Oberstes und unterstes Viertel nach Benchmarkingpunkten
und untergliedert nach Betriebstypen

Blatt 1 von 4

Kennzahl	Bezeichnung	Maßeinheit	Betriebe gesamt	oberstes Viertel	unterstes Viertel	Getreidebau- betriebe	Gemischt- betriebe
0001	Betriebe	Anzahl	17	4	4	8	8
Faktorausstattung							
1006	Wirtschaftliche Betriebsgröße	€/ ha LF	1.294	1.660	1.044	1.009	1.522
1030	Landw. genutzte Fläche (LF)	ha / Betrieb	1.573,5	1.574,5	1.424,6	1.615,2	1.417,9
1033	dar. zugepachtete LF (Netto)	ha / Betrieb	1.123,4	1.028,5	1.124,6	1.205,4	1.004,2
1150	Ackerfläche	% LF	89,5	93,7	86,2	87,1	90,0
1160	Dauergrünland	% LF	10,4	6,0	13,7	12,9	9,7
1056	Ertragsmesszahl	EMZ / a	41	44	40	40	41
1110	Arbeitskräfte insgesamt	AK / Betrieb	19,41	18,68	18,58	17,68	18,99
1114	AK-Besatz	AK / 100 ha LF	1,23	1,19	1,30	1,09	1,34
Produktionsstruktur							
1151	Ackerfläche (Anfang des Jahres)	ha AF / Betrieb	1.413,1	1.479,4	1.229,4	1.417,4	1.277,9
1210	dar. Getreide (ohne Körnermais)	% AF	58,4	61,3	54,5	61,7	55,2
1230	dar. Ölfrüchte, Hülsenfr., Faserpflanzen	% AF	23,9	19,8	24,8	25,2	23,6
1237	dar. Winterraps	% AF	21,0	19,6	20,5	22,1	20,2
1240	dar. Kartoffeln	% AF	1,5	0,0	0,0	0,1	0,3
1250	dar. Zuckerrüben	% AF	2,2	3,5	1,7	2,2	2,3
1271	dar. Silomais	% AF	3,8	0,2	9,4	1,8	4,7
1275	dar. sonst. Ackerfutter	% AF	2,4	4,0	4,5	3,2	1,8
1284	dar. nachwachs. Rohstoffe / Energiepflanzen	% AF	3,4	1,4	0,0	2,5	5,2
1300	Viehbesatz	VE / 100 ha LF	15,8	16,7	20,2	8,3	27,7
1330	dar. Rinder	VE / 100 ha LF	5,8	5,4	12,1	7,7	5,0
1335	dar. Milchkühe	VE / 100 ha LF	1,1	3,1	0,0	1,5	0,9
1336	dar. Mutter- und Ammenkühe	VE / 100 ha LF	2,4	0,1	6,9	3,1	2,1
1339	dar. Jung- und Mastvieh	VE / 100 ha LF	1,7	1,9	3,3	2,4	1,3
1350	dar. Schweine	VE / 100 ha LF	7,7	10,4	0,1	0,1	18,1
1351	dar. Mastschweine und Läufer	VE / 100 ha LF	4,8	4,0	0,1	0,1	11,1
1352	dar. Zuchtsauen	VE / 100 ha LF	0,8	1,8	0,0	0,0	1,9
1340	dar. Schafe	VE / 100 ha LF	0,5	0,9	0,0	0,5	0,6
1320	dar. Pferde	VE / 100 ha LF	0,0	0,0	0,0	0,0	0,0
1391	Rauhfuttermittelverzehr	GV / Betrieb	99,3	98,9	170,9	132,7	78,4
Erträge, Leistungen, Preise							
1411	Getreideerlös (ohne Körnermais)	dt / ha	62	62	58	59	64
1420	dar. Weizen	dt / ha	68	64	64	64	72
1426	dar. Wintergerste	dt / ha	55	58	54	55	53
1427	dar. Sommergerste	dt / ha	37		14	38	18
1433	dar. Roggen	dt / ha	59	63	54	61	58
1434	dar. Triticale	dt / ha	54	67	42	63	40
1465	Raps	dt / ha	38	37	36	36	39
1472	Kartoffeln	dt / ha	198			275	269
1473	Zuckerrüben	dt / ha	548	579	482	523	579
1631	Milchleistung (4 % Fett)	kg / Kuh	8.885	8.889		8.889	8.878
1632	Milchleistung (nat. Fettgehalt)	kg / Kuh	8.742	8.672		8.672	8.878
1612	Lebend geborene Ferkel	Ferkel / Sau	30	32			30
1511	Getreideerlös insges. (netto; o. Körnermais)	€/ dt	18,63	17,77	21,00	18,18	18,70
1520	Weizenerlös (netto)	€/ dt	19,90	19,12	23,89	20,30	19,60
1526	Wintergersteerlös (netto)	€/ dt	16,70	16,35	16,04	16,44	16,39
1527	Sommergersteerlös (netto)	€/ dt	20,56	20,19	25,58	19,39	22,92
1533	Roggenerlös (netto)	€/ dt	13,94	13,33	24,10	13,15	14,38
1534	Triticaleerlös (netto)	€/ dt	17,95	18,92	17,58	19,02	15,42
1565	Rapslerlös (netto)	€/ dt	42,48	44,50	41,43	43,03	41,00
1572	Kartoffelerlös (netto)	€/ dt	19,81	22,21		18,66	15,70
1573	Zuckerrübenlerlös (netto)	€/ dt	4,89	4,82	5,53	5,18	4,75
1731	Milcherlös (netto bei 4 % Fett)	€/ dt	38,44	37,27		37,27	40,87
1732	Milcherlös (netto bei nat. Fettgehalt)	€/ dt	39,09	38,20		38,20	40,87

Ackerbaubetriebe
Oberstes und unterstes Viertel nach Benchmarkingpunkten
und untergliedert nach Betriebstypen

Blatt 2 von 4

Kennzahl	Bezeichnung	Maßeinheit	Betriebe gesamt	oberstes Viertel	unterstes Viertel	Getreidebau- betriebe	Gemischt- betriebe
0001	Betriebe	Anzahl	17	4	4	8	8
Bilanz							
2000	Summe Aktiva (Bilanzvermögen)	€/ Betrieb	7.130.142	8.237.363	6.530.839	6.465.708	6.956.794
2000	Summe Aktiva (Bilanzvermögen)	€/ ha LF	4.531	5.232	4.584	4.003	4.906
2100	Sachanlagen gesamt	€/ ha LF	2.876	3.234	2.939	2.338	3.125
2111	dar. Boden	€/ ha LF	1.607	1.967	1.361	1.380	1.531
2115	dar. Gebäude, baul. Anlagen	€/ ha LF	437	465	627	323	646
2120	dar. techn. Anlagen u. Maschinen	€/ ha LF	743	728	828	537	850
2130	dar. andere Anlagen insges.	€/ ha LF	55	69	13	84	35
2160	dar. Anlagen im Bau, Anzahlungen	€/ ha LF	33	1	111	14	60
2200	Finanzanlagen	€/ ha LF	160	190	177	240	87
2211	dar. Anteile an verbund. Untern.	€/ ha LF	56	62	143	93	18
2213	dar. Beteiligungen	€/ ha LF	70	73	1	126	14
2300	Tiervermögen	€/ ha LF	75	60	127	59	109
2320	dar. Rinder	€/ ha LF	44	39	95	56	39
2330	dar. Schweine	€/ ha LF	21	21	0	0	50
2400	Umlaufvermögen (ohne Tiere)	€/ ha LF	1.402	1.731	1.301	1.357	1.553
2410	dav. Vorräte	€/ ha LF	541	537	549	492	570
2412	dar. Feldinventar	€/ ha LF	328	390	213	197	410
2420	dav. Finanzumlaufvermögen	€/ ha LF	861	1.195	752	865	983
2431	dar. Forderungen aus Liefer. u. Leist.	€/ ha LF	121	109	185	117	132
2450	dar. Bank, Kasse	€/ ha LF	595	1.014	330	637	664
9041	Eigenkapital (+ 50% Sonderposten)	€/ ha LF	3.225	4.431	2.582	3.168	3.290
3600	dar. Geschäftsguth., gez. Kapital	€/ ha LF	192	112	273	112	182
3140	Sonderposten gesamt	€/ ha LF	98	13	273	47	168
3400	Rückstellungen	€/ ha LF	137	188	55	93	162
3500	Verbindlichkeiten	€/ ha LF	1.093	596	1.792	690	1.338
3510	dar. geg. Kreditinstituten	€/ ha LF	797	531	1.547	610	856
3521	dar. aus Lieferungen u. Leistungen	€/ ha LF	68	35	135	38	99
9280	Anlagenintensität	%	49	45	55	46	50
9281	Veralterungsgrad abnutzbares Anlagenverm.	%	39	50	47	31	49
9292	Fremdkapitaldeckung II	%	188	349	124	274	165
Investitionen, Finanzierung							
8300	Bruttoinvestitionen	€/ ha LF	466	384	745	332	615
8231	Zugang Boden	€/ ha LF	92	135	76	97	89
8232	Zugang Wirtschaftsgeb.u.baul. Anl.	€/ ha LF	2	0	5	1	3
8251	Zugang Anlagen im Bau, Anzahlung	€/ ha LF	146	-1	534	47	292
8241	Zugang techn. Anlagen u. Masch.	€/ ha LF	203	218	212	148	233
2800	Veränderung Tiervermögen	€/ ha LF	10	-4	33	0	23
8400	Nettoinvestitionen	€/ ha LF	220	154	365	153	298
8401	Nettoinvestitionen	€/ AK	17.807	12.945	28.026	13.996	22.263
8404	Veränderung Sachanlageverm. (o. Boden)	%	12	2	37	5	19
9314	Nettoverbindlichkeiten	€/ ha LF	232	-599	1.041	-176	355
9315	Veränd. Nettoverbindlichkeiten	€/ ha LF	69	-3	196	14	117
9317	Tilg.lang- u.mittelfr.Verbindlk.geg.Kreditinst.	€/ ha LF	96	47	110	89	87
9318	Tilg.von Verbindlk.ges.(incl.Verm.auseinand.)	€/ ha LF	158	101	292	121	196
9319	dar. Tilgung v.Altschuld.u.Verm.auseinand.	€/ ha LF	0	0	0	0	0
2920	Veränd. Finanzumlaufvermögen	€/ ha LF	52	-47	274	-36	178
3822	Veränderung Sonder-AfA	€/ ha LF	0	0	-1	-1	0

Ackerbaubetriebe
Oberstes und unterstes Viertel nach Benchmarkingpunkten
und untergliedert nach Betriebstypen

Blatt 3 von 4

Kennzahl	Bezeichnung	Maßeinheit	Betriebe gesamt	oberstes Viertel	unterstes Viertel	Getreidebaubetriebe	Gemischtbetriebe
0001	Betriebe	Anzahl	17	4	4	8	8
Gewinn- und Verlustrechnung							
Ertrag							
4010	Umsatzerlöse	€/ ha LF	1.437	1.670	1.131	1.110	1.694
4100	dar. landwirtschaftl. Pflanzenprod.	€/ ha LF	1.062	1.328	760	878	1.127
4112	dar. Getreide (ohne Körnermais)	€/ ha LF	530	674	391	444	584
4120	dar. Ölfr., Hülsenfr., Faserpfl.	€/ ha LF	311	284	276	320	291
4130	dar. Kartoffeln	€/ ha LF	53	0	0	8	12
4140	dar. Zuckerrüben	€/ ha LF	52	91	39	52	58
4173	dar. nachwachs. Rohstoffe / Energiepfl.	€/ ha LF	24	25	0	28	25
4200	dar. Tierproduktion	€/ ha LF	182	255	49	94	323
4220	dar. Rinder	€/ ha LF	19	12	48	26	14
4230	dar. Milch	€/ ha LF	37	103	0	50	30
4240	dar. Schweine	€/ ha LF	111	97	1	1	261
4260	dar. Geflügel, Eier	€/ ha LF	0	1	0	0	0
4300	dar. Obst, Weinbau	€/ ha LF	0	0	0	0	0
4360	dar. Nebenbetr., Handel, Dienstleist.	€/ ha LF	192	87	321	138	243
4368	dar. Lohnarbeit, Masch.miete	€/ ha LF	60	9	73	33	67
4400	Bestandsveränderungen	€/ ha LF	1	-17	-86	28	-38
4500	Sonst. betr. Erträge	€/ ha LF	644	563	1.072	645	655
4510	dar. Zulagen u. Zuschüsse	€/ ha LF	444	485	598	426	489
4660	dar. betriebsbezogene Zahlungen	€/ ha LF	377	462	377	405	360
4670	dar. entkoppelte Betriebsprämie	€/ ha LF	305	304	303	305	306
4680	dar. Ausgleichszulage	€/ ha LF	7	3	13	6	10
4690	dar. für umweltger. Agrarprod.	€/ ha LF	32	23	61	33	37
4698	dar. sonstige Zuschüsse	€/ ha LF	1	0	0	1	1
4600	dar. produktbezogene Zahlungen	€/ ha LF	0	0	1	0	0
4610	dar. Beihilfen pflanzl. Prod.	€/ ha LF	0	0	1	0	0
4640	dar. Prämien Tierprod.	€/ ha LF	0	0	0	0	0
4520	dar. aufwandsbezogene Zahlungen	€/ ha LF	67	23	220	20	129
4560	dar. Agrardieselerstattung	€/ ha LF	23	23	19	18	29
4550	dar. Investitionszuschüsse	€/ ha LF	42	0	199	0	100
4722	dar. Mieten u. Pachten	€/ ha LF	25	6	20	26	23
4725	dar. zeitraumzugehörige Ust.	€/ ha LF	0	0	0	0	0
4900	dar. zeitraumfremde Erträge	€/ ha LF	105	26	353	160	38
Aufwand							
5100	Materialaufwand	€/ ha LF	804	816	737	638	935
5110	dar. Pflanzenproduktion	€/ ha LF	444	454	390	394	418
5111	dar. Saat- u. Pflanzgut	€/ ha LF	93	98	78	76	83
5112	dar. Düngemittel	€/ ha LF	183	197	163	177	170
5113	dar. Pflanzenschutz	€/ ha LF	138	141	109	131	127
5210	dar. Tierproduktion	€/ ha LF	101	121	45	47	185
5211	dar. Tierzukauf	€/ ha LF	38	7	35	3	86
5280	dar. Futtermittelzukauf	€/ ha LF	48	87	2	32	77
5292	dar. Tierarzt	€/ ha LF	8	16	5	6	12
5293	dar. Besamung	€/ ha LF	1	2	0	1	2
5294	dar. sonst. bezogene Leist. Tierprod.	€/ ha LF	4	5	1	5	3
5330	dar. Nebenbetr., Handel, Dienstleist.	€/ ha LF	15	0	35	19	10
5350	dar. sonst. Materialaufwand	€/ ha LF	246	241	268	179	326
5352	dar. Heizmat., Strom	€/ ha LF	28	35	32	21	40
5354	dar. Wasser, Abwasser	€/ ha LF	3	4	2	2	4
5355	dar. Treib- u. Schmierstoffe	€/ ha LF	120	122	114	100	134
5357	dar. Lohnarbeit, Masch.miete	€/ ha LF	38	19	66	34	49

Ackerbaubetriebe
Oberstes und unterstes Viertel nach Benchmarkingpunkten
und untergliedert nach Betriebstypen

Blatt 4 von 4

Kennzahl	Bezeichnung	Maßeinheit	Betriebe gesamt	oberstes Viertel	unterstes Viertel	Getreidebau- betriebe	Gemischt- betriebe
0001	Betriebe	Anzahl	17	4	4	8	8
Aufwand							
5500	Personalaufwand (ohne BUV)	€/ ha LF	393	417	339	358	402
5501	Personalaufwand (ohne BUV)	€/ eAK	31.863	35.131	25.978	32.716	30.022
5600	Betriebswirtschaftliche AfA	€/ ha LF	191	185	225	141	234
5636	dar. Wirtschaftsgeb. u. baul. Anl.	€/ ha LF	34	37	32	22	52
5642	dar. Maschinen u. Geräte	€/ ha LF	125	119	184	71	161
5641	dar. Betriebsvorrichtungen	€/ ha LF	14	13	3	20	10
5700	Sonst. betriebl. Aufwand	€/ ha LF	419	375	630	397	465
5710	dar. Unterhaltung	€/ ha LF	112	98	86	121	105
5715	dar. Gebäude u. baul. Anlagen	€/ ha LF	31	29	18	39	26
5720	dar. techn. Anl., Masch., Fuhrp.	€/ ha LF	81	69	67	82	79
5730	dar. Betriebsversicherung	€/ ha LF	47	51	54	44	53
5731	dar. betriebliche Unfallversicherung	€/ ha LF	15	18	13	13	16
5742	dar. Pachten	€/ ha LF	133	148	154	132	131
5765	Pachtpreis / ha Pachtfläche	€/ ha	177	217	189	174	168
5764	dar. zeitraumzugehörige Vorsteuer	€/ ha LF	0	0	0	0	0
5770	dar. zeitraumfremder Aufwand	€/ ha LF	17	4	53	21	15
Unternehmensergebnis							
6000	Betriebsergebnis	€/ ha LF	275	424	187	250	273
4000	Betriebliche Erträge	€/ ha LF	2.083	2.216	2.117	1.784	2.310
5000	Betriebliche Aufwendungen	€/ ha LF	1.807	1.792	1.930	1.534	2.037
7000	Finanzergebnis	€/ ha LF	-11	-1	-42	8	-14
7230	dar. Zinsaufwand	€/ ha LF	35	18	52	23	36
7600	Außerordentliches Ergebnis	€/ ha LF	1	0	0	0	1
7800	Steuern vom Einkommen u. Ertrag	€/ ha LF	74	115	47	66	77
7900	Sonstige Steuern	€/ ha LF	9	14	7	6	11
7910	Unternehmensertrag	€/ ha LF	2.109	2.233	2.128	1.815	2.333
7920	Unternehmensaufwand vor Steuern	€/ ha LF	1.851	1.824	1.990	1.564	2.083
Rentabilität							
9000	Gewinn/Jahresübersch. vor Steuern	€/ Betrieb	404.973	643.672	196.247	405.761	353.628
9000	Gewinn/Jahresübersch. vor Steuern	€/ ha LF	257	409	138	251	249
9004	Ordentliches Ergebnis	€/ Betrieb	243.779	608.711	-230.946	156.444	301.872
9004	Ordentliches Ergebnis	€/ ha LF	155	387	-162	97	213
9006	Gewinn + Personalaufwand (ohne BUV)	€/ AK	52.727	69.589	36.542	55.673	48.643
9007	Ordentliches Ergeb. + Personalaufw. (o. BUV)	€/ AK	44.422	67.718	13.547	41.567	45.917
9008	Ordentliches Ergeb. + Personalaufw. (o. BUV)	€/ ha LF	548	803	177	455	615
9071	Betriebseinkommen	€/ ha LF	735	980	415	642	788
9073	Relative Faktorentlohnung	%	106,2	129,0	62,7	98,1	114,1
9103	Ordentliche Rentabilitätsrate	%	7,4	17,3	-7,6	5,3	9,2
9120	Gesamtkapitalrentabilität	%	4,2	7,7	-2,4	3,0	5,1
9131	Eigenkapitalrentabilität (ohne Boden)	%	6,2	12,4	0,0	2,8	9,1
Liquidität / Stabilität							
9601	Liquidität 1. Grades	%	287	793	101	486	255
9221	Cashflow I	€/ ha LF	442	547	642	332	570
9223	Cashflow III (zur Neufinanzierung verfügbar)	€/ ha LF	284	445	349	211	374
9240	Kapitaldienst	€/ ha LF	193	119	344	144	232
9231	Langfristige Kapitaldienstgrenze	€/ ha LF	129	290	-158	69	184
9232	Mittelfristige Kapitaldienstgrenze	€/ ha LF	165	327	-125	95	237
9233	Kurzfristige Kapitaldienstgrenze	€/ ha LF	320	474	66	210	418
9241	Ausschöpf. d. langfr. Kapitaldienstgr.	%	150	41	<Null	209	126
9242	Ausschöpf. d. mittelfr. Kapitaldienstgr.	%	117	36	<Null	151	98
9243	Ausschöpf. d. kurzfr. Kapitaldienstgr.	%	60	25	520	69	56
9270	Eigenkapitalquote	%	71	85	56	79	67
9230	Eigenkapitalveränderung	€/ ha LF	157	244	136	164	159
9239	Bereinigte Eigenkapitalveränderung	€/ ha LF	94	272	-209	46	148
9238	Bereinigte Eigenkapitalveränderung	€/ AK	7.605	22.898	-16.062	4.185	11.058

Ackerbaubetriebe untergliedert nach Betriebsgröße (LF - Gruppen)

Blatt 1 von 4

Kennzahl	Bezeichnung	Maßeinheit	Ackerbaubetriebe		
			Alle	bis 2000 ha LF	über 2000 ha LF
0001	Betriebe	Anzahl	17	12	5
Faktorausstattung					
1006	Wirtschaftliche Betriebsgröße	€/ ha LF	1.294	1.118	1.509
1030	Landw. genutzte Fläche (LF)	ha / Betrieb	1.573,5	1.229,3	2.399,7
1033	dar. zugepachtete LF (Netto)	ha / Betrieb	1.123,4	908,9	1.638,1
1150	Ackerfläche	% LF	89,5	84,8	95,2
1160	Dauergrünland	% LF	10,4	14,9	4,8
1056	Ertragsmesszahl	EMZ / a	41	39	43
1110	Arbeitskräfte insgesamt	AK / Betrieb	19,41	15,04	29,91
1114	AK-Besatz	AK / 100 ha LF	1,23	1,22	1,25
Produktionsstruktur					
1151	Ackerfläche (Anfang des Jahres)	ha AF / Betrieb	1.413,1	1.047,9	2.289,4
1210	dar. Getreide (ohne Körnermais)	% AF	58,4	56,8	60,2
1230	dar. Ölfrüchte, Hülsenfr., Faserpflanzen	% AF	23,9	25,5	22,1
1237	dar. Winterraps	% AF	21,0	20,1	22,1
1240	dar. Kartoffeln	% AF	1,5	0,4	2,7
1250	dar. Zuckerrüben	% AF	2,2	2,1	2,2
1271	dar. Silomais	% AF	3,8	4,0	3,5
1275	dar. sonst. Ackerfutter	% AF	2,4	1,9	3,0
1284	dar. nachwachs. Rohstoffe / Energiepflanzen	% AF	3,4	6,5	0,0
1300	Viehbesatz	VE / 100 ha LF	15,8	19,3	11,5
1330	dar. Rinder	VE / 100 ha LF	5,8	6,5	5,0
1335	dar. Milchkühe	VE / 100 ha LF	1,1	0,7	1,6
1336	dar. Mutter- und Ammenkühe	VE / 100 ha LF	2,4	3,3	1,3
1339	dar. Jung- und Mastvieh	VE / 100 ha LF	1,7	1,8	1,6
1350	dar. Schweine	VE / 100 ha LF	7,7	9,1	6,0
1351	dar. Mastschweine und Läufer	VE / 100 ha LF	4,8	4,5	5,1
1352	dar. Zuchtsauen	VE / 100 ha LF	0,8	1,5	0,0
1340	dar. Schafe	VE / 100 ha LF	0,5	0,6	0,5
1320	dar. Pferde	VE / 100 ha LF	0,0	0,0	0,0
1391	Rauhfuttermittelverzehrer	GV / Betrieb	99,3	86,2	130,8
Erträge, Leistungen, Preise					
1411	Getreide (ohne Körnermais)	dt / ha	62	59	65
1420	dar. Weizen	dt / ha	68	68	67
1426	dar. Wintergerste	dt / ha	55	51	59
1427	dar. Sommergerste	dt / ha	37	37	
1433	dar. Roggen	dt / ha	59	45	65
1434	dar. Triticale	dt / ha	54	52	62
1465	Raps	dt / ha	38	39	37
1472	Kartoffeln	dt / ha	198	271	187
1473	Zuckerrüben	dt / ha	548	550	545
1631	Milchleistung (4 % Fett)	kg / Kuh	8.885	8.878	8.889
1632	Milchleistung (nat. Fettgehalt)	kg / Kuh	8.742	8.878	8.672
1612	Lebend geborene Ferkel	Ferkel / Sau	30	30	
1511	Getreideerlös insges.(netto; o. Körnermais)	€/ dt	18,63	19,73	17,50
1520	Weizenerlös (netto)	€/ dt	19,90	21,25	18,57
1526	Wintergersteerlös (netto)	€/ dt	16,70	16,66	16,74
1527	Sommergersteerlös (netto)	€/ dt	20,56	20,56	
1533	Roggenerlös (netto)	€/ dt	13,94	14,39	13,78
1534	Triticaleerlös (netto)	€/ dt	17,95	17,74	18,31
1565	Rapselerlös (netto)	€/ dt	42,48	41,50	43,45
1572	Kartoffelerlös (netto)	€/ dt	19,81	16,80	20,52
1573	Zuckerrübenelerlös (netto)	€/ dt	4,89	4,97	4,80
1731	Milcherlös (netto bei 4 % Fett)	€/ dt	38,44	40,87	37,27
1732	Milcherlös (netto bei nat. Fettgehalt)	€/ dt	39,09	40,87	38,20

Ackerbaubetriebe untergliedert nach Betriebsgröße (LF - Gruppen)

Blatt 2 von 4

Kennzahl	Bezeichnung	Maßeinheit	Ackerbaubetriebe		
			Alle	bis 2000 ha LF	über 2000 ha LF
0001	Betriebe	Anzahl	17	12	5
Bilanz					
2000	Summe Aktiva (Bilanzvermögen)	€/ Betrieb	7.130.142	5.509.414	11.019.888
2000	Summe Aktiva (Bilanzvermögen)	€/ ha LF	4.531	4.482	4.592
2100	Sachanlagen gesamt	€/ ha LF	2.876	2.783	2.990
2111	dar. Boden	€/ ha LF	1.607	1.285	2.004
2115	dar. Gebäude, baul. Anlagen	€/ ha LF	437	596	240
2120	dar. techn. Anlagen u. Maschinen	€/ ha LF	743	755	728
2130	dar. andere Anlagen insges.	€/ ha LF	55	86	17
2160	dar. Anlagen im Bau, Anzahlungen	€/ ha LF	33	58	1
2200	Finanzanlagen	€/ ha LF	160	132	193
2211	dar. Anteile an verbund. Untern.	€/ ha LF	56	13	109
2213	dar. Beteiligungen	€/ ha LF	70	106	26
2300	Tiervermögen	€/ ha LF	75	88	58
2320	dar. Rinder	€/ ha LF	44	50	36
2330	dar. Schweine	€/ ha LF	21	21	22
2400	Umlaufvermögen (ohne Tiere)	€/ ha LF	1.402	1.459	1.331
2410	dav. Vorräte	€/ ha LF	541	535	548
2412	dar. Feldinventar	€/ ha LF	328	249	425
2420	dav. Finanzumlaufvermögen	€/ ha LF	861	924	783
2431	dar. Forderungen aus Liefer. u. Leist.	€/ ha LF	121	105	141
2450	dar. Bank, Kasse	€/ ha LF	595	613	572
9041	Eigenkapital (+ 50% Sonderposten)	€/ ha LF	3.225	3.162	3.302
3600	dar. Geschäftsguth., gez. Kapital	€/ ha LF	192	200	183
3140	Sonderposten gesamt	€/ ha LF	98	161	19
3400	Rückstellungen	€/ ha LF	137	103	179
3500	Verbindlichkeiten	€/ ha LF	1.093	1.093	1.094
3510	dar. geg. Kreditinstituten	€/ ha LF	797	802	791
3521	dar. aus Lieferungen u. Leistungen	€/ ha LF	68	86	46
9280	Anlagenintensität	%	49	51	46
9281	Veralterungsgrad abnutzbares Anlagenverm.	%	39	40	38
9292	Fremdkapitaldeckung II	%	188	192	182
Investitionen, Finanzierung					
8300	Bruttoinvestitionen	€/ ha LF	466	637	256
8231	Zugang Boden	€/ ha LF	92	112	69
8232	Zugang Wirtschaftsgeb.u.baul. Anl.	€/ ha LF	2	2	1
8251	Zugang Anlagen im Bau, Anzahlung	€/ ha LF	146	265	1
8241	Zugang techn. Anlagen u. Masch.	€/ ha LF	203	226	176
2800	Veränderung Tiervermögen	€/ ha LF	10	13	6
8400	Nettoinvestitionen	€/ ha LF	220	349	60
8401	Nettoinvestitionen	€/ AK	17.807	28.549	4.847
8404	Veränderung Sachanlageverm. (o. Boden)	%	12	20	-1
9314	Nettoverbindlichkeiten	€/ ha LF	232	169	310
9315	Veränd. Nettoverbindlichkeiten	€/ ha LF	69	190	-81
9317	Tilg.lang- u.mittelfr.Verbindlk.geg.Kreditinst.	€/ ha LF	96	90	102
9318	Tilg.von Verbindlk.ges.(incl.Verm.auseinand.)	€/ ha LF	158	168	146
9319	dar. Tilgung v.Altschuld.u.Verm.auseinand.	€/ ha LF	0	0	0
2920	Veränd. Finanzumlaufvermögen	€/ ha LF	52	58	44
3822	Veränderung Sonder-AfA	€/ ha LF	0	0	-1

Ackerbaubetriebe untergliedert nach Betriebsgröße (LF - Gruppen)

Blatt 3 von 4

Kennzahl	Bezeichnung	Maßeinheit	Ackerbaubetriebe		
			Alle	bis 2000 ha LF	über 2000 ha LF
0001	Betriebe	Anzahl	17	12	5
Gewinn- und Verlustrechnung					
Ertrag					
4010	Umsatzerlöse	€/ ha LF	1.437	1.349	1.546
4100	dar. landwirtschaftl. Pflanzenprod.	€/ ha LF	1.062	951	1.200
4112	dar. Getreide (ohne Körnermais)	€/ ha LF	530	515	548
4120	dar. Ölfr., Hülsenfr., Faserpfl.	€/ ha LF	311	287	339
4130	dar. Kartoffeln	€/ ha LF	53	16	98
4140	dar. Zuckerrüben	€/ ha LF	52	49	55
4173	dar. nachwachs. Rohstoffe / Energiepfl.	€/ ha LF	24	44	0
4200	dar. Tierproduktion	€/ ha LF	182	163	206
4220	dar. Rinder	€/ ha LF	19	21	17
4230	dar. Milch	€/ ha LF	37	23	54
4240	dar. Schweine	€/ ha LF	111	98	127
4260	dar. Geflügel, Eier	€/ ha LF	0	0	0
4300	dar. Obst, Weinbau	€/ ha LF	0	0	0
4360	dar. Nebenbetr.,Handel,Dienstleist.	€/ ha LF	192	235	141
4368	dar. Lohnarbeit, Masch.miete	€/ ha LF	60	53	69
4400	Bestandsveränderungen	€/ ha LF	1	2	0
4500	Sonst. betr. Erträge	€/ ha LF	644	623	669
4510	dar. Zulagen u. Zuschüsse	€/ ha LF	444	469	412
4660	dar. betriebsbezogene Zahlungen	€/ ha LF	377	369	386
4670	dar. entkoppelte Betriebsprämie	€/ ha LF	305	307	303
4680	dar. Ausgleichszulage	€/ ha LF	7	12	1
4690	dar. für umweltger. Agrarprod.	€/ ha LF	32	49	11
4698	dar. sonstige Zuschüsse	€/ ha LF	1	1	1
4600	dar. produktbezogene Zahlungen	€/ ha LF	0	0	0
4610	dar. Beihilfen pflanzl. Prod.	€/ ha LF	0	0	0
4640	dar. Prämien Tierprod.	€/ ha LF	0	0	0
4520	dar. aufwandsbezogene Zahlungen	€/ ha LF	67	100	26
4560	dar. Agrardieselerstattung	€/ ha LF	23	21	26
4550	dar. Investitionszuschüsse	€/ ha LF	42	77	0
4722	dar. Mieten u. Pachten	€/ ha LF	25	37	10
4725	dar. zeitraumzugehörige Ust.	€/ ha LF	0	0	0
4900	dar. zeitraumfremde Erträge	€/ ha LF	105	40	184
Aufwand					
5100	Materialaufwand	€/ ha LF	804	734	890
5110	dar. Pflanzenproduktion	€/ ha LF	444	391	510
5111	dar. Saat- u. Pflanzgut	€/ ha LF	93	72	119
5112	dar. Düngemittel	€/ ha LF	183	159	212
5113	dar. Pflanzenschutz	€/ ha LF	138	122	158
5210	dar. Tierproduktion	€/ ha LF	101	86	120
5211	dar. Tierzukauf	€/ ha LF	38	19	61
5280	dar. Futtermittelzukauf	€/ ha LF	48	47	48
5292	dar. Tierarzt	€/ ha LF	8	10	6
5293	dar. Besamung	€/ ha LF	1	2	1
5294	dar. sonst. bezogene Leist. Tierprod.	€/ ha LF	4	5	2
5330	dar. Nebenbetr.,Handel,Dienstleist.	€/ ha LF	15	18	10
5350	dar. sonst. Materialaufwand	€/ ha LF	246	241	253
5352	dar. Heizmat., Strom	€/ ha LF	28	34	21
5354	dar. Wasser, Abwasser	€/ ha LF	3	3	2
5355	dar. Treib- u. Schmierstoffe	€/ ha LF	120	116	124
5357	dar. Lohnarbeit, Masch.miete	€/ ha LF	38	53	19

Ackerbaubetriebe untergliedert nach Betriebsgröße (LF - Gruppen)

Blatt 4 von 4

Kennzahl	Bezeichnung	Maßeinheit	Ackerbaubetriebe		
			Alle	bis 2000 ha LF	über 2000 ha LF
0001	Betriebe	Anzahl	17	12	5
Aufwand					
5500	Personalaufwand (ohne BUV)	€/ ha LF	393	370	421
5501	Personalaufwand (ohne BUV)	€/ eAK	31.863	30.289	33.763
5600	Betriebswirtschaftliche AfA	€/ ha LF	191	208	171
5636	dar. Wirtschaftsgeb. u. baul. Anl.	€/ ha LF	34	39	27
5642	dar. Maschinen u. Geräte	€/ ha LF	125	121	131
5641	dar. Betriebsvorrichtungen	€/ ha LF	14	19	8
5700	Sonst. betriebl. Aufwand	€/ ha LF	419	465	363
5710	dar. Unterhaltung	€/ ha LF	112	133	87
5715	dar. Gebäude u. baul. Anlagen	€/ ha LF	31	43	16
5720	dar. techn. Anl., Masch., Fuhrp.	€/ ha LF	81	89	71
5730	dar. Betriebsversicherung	€/ ha LF	47	48	46
5731	dar. betriebliche Unfallversicherung	€/ ha LF	15	14	15
5742	dar. Pachten	€/ ha LF	133	114	157
5765	Pachtpreis / ha Pachtfläche	€/ ha	177	145	220
5764	dar. zeitraumzugehörige Vorsteuer	€/ ha LF	0	0	0
5770	dar. zeitraumfremder Aufwand	€/ ha LF	17	18	14
Unternehmensergebnis					
6000	Betriebsergebnis	€/ ha LF	275	198	371
4000	Betriebliche Erträge	€/ ha LF	2.083	1.975	2.215
5000	Betriebliche Aufwendungen	€/ ha LF	1.807	1.777	1.844
7000	Finanzergebnis	€/ ha LF	-11	-5	-17
7230	dar. Zinsaufwand	€/ ha LF	35	30	42
7600	Außerordentliches Ergebnis	€/ ha LF	1	0	2
7800	Steuern vom Einkommen u. Ertrag	€/ ha LF	74	50	104
7900	Sonstige Steuern	€/ ha LF	9	7	11
7910	Unternehmensertrag	€/ ha LF	2.109	2.000	2.242
7920	Unternehmensaufwand vor Steuern	€/ ha LF	1.851	1.814	1.897
Rentabilität					
9000	Gewinn/Jahresübersch. vor Steuern	€/ Betrieb	404.973	228.688	828.056
9000	Gewinn/Jahresübersch. vor Steuern	€/ ha LF	257	186	345
9004	Ordentliches Ergebnis	€/ Betrieb	243.779	184.685	385.605
9004	Ordentliches Ergebnis	€/ ha LF	155	150	161
9006	Gewinn + Personalaufwand (ohne BUV)	€/ AK	52.727	45.498	61.447
9007	Ordentliches Ergeb. + Personalaufw. (o. BUV)	€/ AK	44.422	42.572	46.655
9008	Ordentliches Ergeb. + Personalaufw. (o. BUV)	€/ ha LF	548	521	582
9071	Betriebseinkommen	€/ ha LF	735	685	796
9073	Relative Faktorentlohnung	%	106,2	107,0	105,4
9103	Ordentliche Rentabilitätsrate	%	7,4	7,5	7,2
9120	Gesamtkapitalrentabilität	%	4,2	4,0	4,4
9131	Eigenkapitalrentabilität (ohne Boden)	%	6,2	5,9	6,7
Liquidität / Stabilität					
9601	Liquidität 1. Grades	%	287	256	340
9221	Cashflow I	€/ ha LF	442	446	437
9223	Cashflow III (zur Neufinanzierung verfügbar)	€/ ha LF	284	278	290
9240	Kapitaldienst	€/ ha LF	193	198	188
9231	Langfristige Kapitaldienstgrenze	€/ ha LF	129	144	111
9232	Mittelfristige Kapitaldienstgrenze	€/ ha LF	165	187	138
9233	Kurzfristige Kapitaldienstgrenze	€/ ha LF	320	351	282
9241	Ausschöpf. d. langfr. Kapitaldienstgr.	%	150	137	170
9242	Ausschöpf. d. mittelfr. Kapitaldienstgr.	%	117	106	136
9243	Ausschöpf. d. kurzfr. Kapitaldienstgr.	%	60	56	67
9270	Eigenkapitalquote	%	71	71	72
9230	Eigenkapitalveränderung	€/ ha LF	157	111	215
9239	Bereinigte Eigenkapitalveränderung	€/ ha LF	94	114	69
9238	Bereinigte Eigenkapitalveränderung	€/ AK	7.605	9.326	5.530

Futterbaubetriebe
Oberstes und unterstes Viertel nach Benchmarkingpunkten
und untergliedert nach Betriebstypen

* Spez. Milchvieh- und Milchviehverbundbetriebe

Blatt 1 von 4

Kennzahl	Bezeichnung	Maßeinheit	Betriebe gesamt	oberstes Viertel	unterstes Viertel	Milchvieh- betriebe	Sonstige Futterb.betr.	Gemeinsame Gruppe*
0001	Betriebe	Anzahl	93	23	23	87	6	178
Faktorausstattung								
1006	Wirtschaftliche Betriebsgröße	€/ ha LF	2.206	2.287	1.982	2.228	1.024	2.061
1030	Landw. genutzte Fläche (LF)	ha / Betrieb	1.339,1	1.331,2	1.174,9	1.404,5	391,7	1.511,3
1033	dar. zugepachtete LF (Netto)	ha / Betrieb	1.064,2	1.020,4	918,8	1.111,8	374,3	1.177,6
1150	Ackerfläche	% LF	73,0	77,0	72,3	74,1	13,7	80,5
1160	Dauergrünland	% LF	26,7	22,6	27,1	25,5	86,3	19,1
1056	Ertragsmesszahl	EMZ / a	34	39	31	34	35	38
1110	Arbeitskräfte insgesamt	AK / Betrieb	39,06	35,39	31,74	41,50	3,67	39,82
1114	AK-Besatz	AK / 100 ha LF	2,92	2,66	2,70	2,96	0,94	2,64
Produktionsstruktur								
1151	Ackerfläche (Anfang des Jahres)	ha AF / Betrieb	977,4	1.020,7	853,2	1.041,0	54,3	1.219,8
1210	dar. Getreide (ohne Körnermais)	% AF	47,1	46,2	46,5	47,2	21,2	50,8
1230	dar. Ölfrüchte, Hülsenfr., Faserpflanzen	% AF	17,6	18,2	17,7	17,6	7,0	19,0
1237	dar. Winterraps	% AF	16,6	17,6	16,0	16,7	0,0	17,9
1240	dar. Kartoffeln	% AF	0,5	0,3	0,1	0,5	0,0	0,8
1250	dar. Zuckerrüben	% AF	0,6	1,0	0,3	0,6	0,0	1,3
1271	dar. Silomais	% AF	18,5	20,1	16,8	18,6	8,5	15,4
1275	dar. sonst. Ackerfutter	% AF	11,8	9,0	14,8	11,6	49,5	7,9
1284	dar. nachwachs. Rohstoffe / Energiepflanzen	% AF	0,0	0,0	0,0	0,0	0,0	0,2
1300	Viehbesatz	VE / 100 ha LF	83,5	81,0	75,9	82,8	118,8	68,5
1330	dar. Rinder	VE / 100 ha LF	81,9	81,0	73,9	81,2	118,8	62,3
1335	dar. Milchkühe	VE / 100 ha LF	48,6	50,6	41,3	49,5	0,0	37,9
1336	dar. Mutter- und Ammenkühe	VE / 100 ha LF	2,3	1,1	3,0	1,5	45,8	1,2
1339	dar. Jung- und Mastvieh	VE / 100 ha LF	21,4	22,6	19,2	20,8	50,7	16,1
1350	dar. Schweine	VE / 100 ha LF	1,1	0,1	1,5	1,1	0,0	5,6
1351	dar. Mastschweine und Läufer	VE / 100 ha LF	1,0	0,1	1,1	1,0	0,0	4,3
1352	dar. Zuchtsauen	VE / 100 ha LF	0,0	0,0	0,1	0,0	0,0	0,4
1340	dar. Schafe	VE / 100 ha LF	0,3	0,0	0,1	0,4	0,0	0,3
1320	dar. Pferde	VE / 100 ha LF	0,0	0,0	0,0	0,0	0,0	0,0
1391	Rauhfuterverzehrer	GV / Betrieb	1.103,9	1.077,5	871,7	1.148,0	463,8	946,6
Erträge, Leistungen, Preise								
1411	Getreide (ohne Körnermais)	dt / ha	57	63	55	57	33	60
1420	dar. Weizen	dt / ha	67	71	66	67		69
1426	dar. Wintergerste	dt / ha	52	52	54	52	50	55
1427	dar. Sommergerste	dt / ha	49	55	45	49		50
1433	dar. Roggen	dt / ha	48	58	49	48	29	51
1434	dar. Triticale	dt / ha	55	58	58	55		56
1465	Raps	dt / ha	36	37	37	36		37
1472	Kartoffeln	dt / ha	286	289	155	286		261
1473	Zuckerrüben	dt / ha	597	658	564	597		582
1631	Milchleistung (4 % Fett)	kg / Kuh	9.104	9.389	8.818	9.104		9.060
1632	Milchleistung (nat. Fettgehalt)	kg / Kuh	9.156	9.297	8.857	9.156		9.091
1612	Lebend geborene Ferkel	Ferkel / Sau	20		20	20		27
1511	Getreideerlös insges. (netto; o. Körnermais)	€/ dt	19,32	20,09	18,32	19,33	11,89	19,24
1520	Weizenerlös (netto)	€/ dt	20,10	21,26	19,78	20,10		19,95
1526	Wintergersteerlös (netto)	€/ dt	17,68	17,40	16,25	17,69	13,99	17,07
1527	Sommergersteerlös (netto)	€/ dt	21,48	21,68	20,79	21,48		21,81
1533	Roggenerlös (netto)	€/ dt	15,59	16,05	14,54	15,65	10,98	16,33
1534	Triticaleerlös (netto)	€/ dt	15,37	14,30	16,01	15,37		17,24
1565	Rapserlös (netto)	€/ dt	41,19	41,21	40,05	41,19		41,59
1572	Kartoffelerlös (netto)	€/ dt	22,31	25,71	28,80	22,31		19,60
1573	Zuckerrübenerlös (netto)	€/ dt	5,29	5,14	7,28	5,29		5,27
1731	Milcherlös (netto bei 4 % Fett)	€/ dt	38,87	37,98	38,69	38,87		38,73
1732	Milcherlös (netto bei nat. Fettgehalt)	€/ dt	38,65	38,37	38,51	38,65		38,60

Futterbaubetriebe
Oberstes und unterstes Viertel nach Benchmarkingpunkten
und untergliedert nach Betriebstypen

Blatt 2 von 4

Kennzahl	Bezeichnung	Maßeinheit	Betriebe gesamt	oberstes Viertel	unterstes Viertel	Milchvieh- betriebe	Sonstige Futterb.betr.	Gemeinsame Gruppe*
0001	Betriebe	Anzahl	93	23	23	87	6	178
Bilanz								
2000	Summe Aktiva (Bilanzvermögen)	€/ Betrieb	8.065.760	8.926.892	6.461.828	8.544.139	1.129.268	8.682.344
2000	Summe Aktiva (Bilanzvermögen)	€/ ha LF	6.023	6.706	5.500	6.084	2.883	5.745
2100	Sachanlagen gesamt	€/ ha LF	3.725	3.929	3.566	3.769	1.419	3.510
2111	dar. Boden	€/ ha LF	1.126	1.432	1.011	1.144	199	1.261
2115	dar. Gebäude, baul. Anlagen	€/ ha LF	1.051	1.058	1.035	1.065	306	873
2120	dar. techn. Anlagen u. Maschinen	€/ ha LF	1.262	1.153	1.205	1.275	553	1.129
2130	dar. andere Anlagen insges.	€/ ha LF	144	152	162	144	144	121
2160	dar. Anlagen im Bau, Anzahlungen	€/ ha LF	139	128	153	137	217	122
2200	Finanzanlagen	€/ ha LF	168	192	106	172	2	200
2211	dar. Anteile an verbund. Untern.	€/ ha LF	43	77	11	44	0	64
2213	dar. Beteiligungen	€/ ha LF	58	25	67	59	0	67
2300	Tiervermögen	€/ ha LF	579	565	523	574	855	455
2320	dar. Rinder	€/ ha LF	574	565	517	568	855	437
2330	dar. Schweine	€/ ha LF	2	0	3	2	0	15
2400	Umlaufvermögen (ohne Tiere)	€/ ha LF	1.515	1.988	1.267	1.533	598	1.551
2410	dav. Vorräte	€/ ha LF	541	589	493	548	175	580
2412	dar. Feldinventar	€/ ha LF	183	193	159	186	70	222
2420	dav. Finanzumlaufvermögen	€/ ha LF	974	1.399	774	985	423	972
2431	dar. Forderungen aus Liefer. u. Leist.	€/ ha LF	218	235	206	219	152	192
2450	dar. Bank, Kasse	€/ ha LF	523	921	266	529	210	560
9041	Eigenkapital (+ 50% Sonderposten)	€/ ha LF	3.602	4.557	2.609	3.663	418	3.645
3600	dar. Geschäftsguth., gez. Kapital	€/ ha LF	142	108	199	143	97	149
3140	Sonderposten gesamt	€/ ha LF	300	309	262	306	18	219
3400	Rückstellungen	€/ ha LF	176	244	129	178	56	177
3500	Verbindlichkeiten	€/ ha LF	2.033	1.645	2.592	2.026	2.397	1.767
3510	dar. geg. Kreditinstituten	€/ ha LF	1.477	1.241	1.787	1.487	930	1.295
3521	dar. aus Lieferungen u. Leistungen	€/ ha LF	190	133	258	187	367	162
9280	Anlagenintensität	%	57	51	60	57	44	55
9281	Veralterungsgrad abnutzbares Anlagenverm.	%	43	42	43	42	53	39
9292	Fremdkapitaldeckung II	%	154	194	114	155	88	166
Investitionen, Finanzierung								
8300	Bruttoinvestitionen	€/ ha LF	656	654	702	664	243	601
8231	Zugang Boden	€/ ha LF	58	86	54	59	0	71
8232	Zugang Wirtschaftsgeb.u.baul. Anl.	€/ ha LF	61	135	8	63	2	52
8251	Zugang Anlagen im Bau, Anzahlung	€/ ha LF	229	152	292	230	149	193
8241	Zugang techn. Anlagen u. Masch.	€/ ha LF	246	251	299	250	70	233
2800	Veränderung Tiervermögen	€/ ha LF	0	3	-4	1	-50	3
8400	Nettoinvestitionen	€/ ha LF	282	276	357	287	59	268
8401	Nettoinvestitionen	€/ AK	9.676	10.399	13.205	9.697	6.262	10.154
8404	Veränderung Sachanlageverm. (o. Boden)	%	10	8	14	10	12	10
9314	Nettoverbindlichkeiten	€/ ha LF	1.059	246	1.818	1.041	1.974	796
9315	Veränd. Nettoverbindlichkeiten	€/ ha LF	33	-217	230	34	11	75
9317	Tilg.lang- u.mittelfr.Verbindlk.geg.Kreditinst.	€/ ha LF	194	179	227	196	110	175
9318	Tilg.von Verbindlk.ges.(incl.Verm.auseinand.)	€/ ha LF	292	232	332	295	116	263
9319	dar. Tilgung v.Altschuld.u.Verm.auseinand.	€/ ha LF	2	0	1	2	0	2
2920	Veränd. Finanzumlaufvermögen	€/ ha LF	44	118	-63	48	-173	28
3822	Veränderung Sonder-AfA	€/ ha LF	-3	0	-1	-3	0	3

Futterbaubetriebe
Oberstes und unterstes Viertel nach Benchmarkingpunkten
und untergliedert nach Betriebstypen

Blatt 3 von 4

Kennzahl	Bezeichnung	Maßeinheit	Betriebe gesamt	oberstes Viertel	unterstes Viertel	Milchvieh- betriebe	Sonstige Futterb.betr.	Gemeinsame Gruppe*
0001	Betriebe	Anzahl	93	23	23	87	6	178
Gewinn- und Verlustrechnung								
Ertrag								
4010	Umsatzerlöse	€/ ha LF	2.871	3.074	2.311	2.894	1.660	2.706
4100	dar. landwirtschaftl. Pflanzenprod.	€/ ha LF	494	633	444	502	92	711
4112	dar. Getreide (ohne Körnermais)	€/ ha LF	242	337	215	246	12	355
4120	dar. Ölf., Hülsenfr., Faserpfl.	€/ ha LF	177	198	177	180	6	225
4130	dar. Kartoffeln	€/ ha LF	23	13	2	23	0	38
4140	dar. Zuckerrüben	€/ ha LF	13	27	9	14	0	31
4173	dar. nachwachs. Rohstoffe / Energiepfl.	€/ ha LF	1	0	4	1	0	3
4200	dar. Tierproduktion	€/ ha LF	1.920	1.982	1.581	1.933	1.240	1.536
4220	dar. Rinder	€/ ha LF	222	224	188	202	1.240	156
4230	dar. Milch	€/ ha LF	1.678	1.757	1.368	1.711	0	1.300
4240	dar. Schweine	€/ ha LF	15	1	18	15	0	72
4260	dar. Geflügel, Eier	€/ ha LF	1	0	4	1	0	3
4300	dar. Obst, Weinbau	€/ ha LF	0	0	0	0	0	1
4360	dar. Nebenbetr., Handel, Dienstleist.	€/ ha LF	457	459	287	460	326	458
4368	dar. Lohnarbeit, Masch.miete	€/ ha LF	34	24	21	35	4	38
4400	Bestandsveränderungen	€/ ha LF	-8	-13	-9	-7	-48	-1
4500	Sonst. betr. Erträge	€/ ha LF	735	744	806	737	612	656
4510	dar. Zulagen u. Zuschüsse	€/ ha LF	533	555	599	533	519	468
4660	dar. betriebsbezogene Zahlungen	€/ ha LF	398	396	410	397	478	378
4670	dar. entkoppelte Betriebsprämie	€/ ha LF	304	307	304	304	322	302
4680	dar. Ausgleichszulage	€/ ha LF	34	23	40	34	59	21
4690	dar. für umweltger. Agrarprod.	€/ ha LF	53	60	58	52	88	44
4698	dar. sonstige Zuschüsse	€/ ha LF	3	6	2	3	0	6
4600	dar. produktbezogene Zahlungen	€/ ha LF	6	12	1	6	0	4
4610	dar. Beihilfen pflanzl. Prod.	€/ ha LF	4	8	0	4	0	3
4640	dar. Prämien Tierprod.	€/ ha LF	2	4	1	2	0	2
4520	dar. aufwandsbezogene Zahlungen	€/ ha LF	129	148	189	131	41	86
4560	dar. Agrardieselerstattung	€/ ha LF	31	32	30	32	14	30
4550	dar. Investitionszuschüsse	€/ ha LF	91	109	151	93	0	51
4722	dar. Mieten u. Pachten	€/ ha LF	34	44	29	35	3	40
4725	dar. zeitraumzugehörige Ust.	€/ ha LF	0	0	0	0	0	0
4900	dar. zeitraumfremde Erträge	€/ ha LF	63	46	98	64	4	55
Aufwand								
5100	Materialaufwand	€/ ha LF	1.515	1.477	1.302	1.518	1.340	1.471
5110	dar. Pflanzenproduktion	€/ ha LF	335	380	302	340	113	401
5111	dar. Saat- u. Pflanzgut	€/ ha LF	76	77	71	77	7	83
5112	dar. Düngemittel	€/ ha LF	125	146	116	126	51	149
5113	dar. Pflanzenschutz	€/ ha LF	82	95	73	83	5	104
5210	dar. Tierproduktion	€/ ha LF	665	648	575	667	594	555
5211	dar. Tierzukauf	€/ ha LF	32	25	11	27	288	39
5280	dar. Futtermittelzukauf	€/ ha LF	440	433	384	444	220	364
5292	dar. Tierarzt	€/ ha LF	77	73	80	78	42	63
5293	dar. Besamung	€/ ha LF	29	34	22	30	8	24
5294	dar. sonst. bezogene Leist. Tierprod.	€/ ha LF	49	43	44	49	27	36
5330	dar. Nebenbetr., Handel, Dienstleist.	€/ ha LF	122	104	65	118	318	129
5350	dar. sonst. Materialaufwand	€/ ha LF	396	348	364	397	315	388
5352	dar. Heizmat., Strom	€/ ha LF	106	91	101	107	37	92
5354	dar. Wasser, Abwasser	€/ ha LF	11	7	11	11	7	10
5355	dar. Treib- u. Schmierstoffe	€/ ha LF	192	191	183	195	67	186
5357	dar. Lohnarbeit, Masch.miete	€/ ha LF	40	30	39	38	168	42

Futterbaubetriebe
Oberstes und unterstes Viertel nach Benchmarkingpunkten
und untergliedert nach Betriebstypen

Blatt 4 von 4

Kennzahl	Bezeichnung	Maßeinheit	Betriebe gesamt	oberstes Viertel	unterstes Viertel	Milchvieh- betriebe	Sonstige Futterb.betr.	Gemeinsame Gruppe*
0001	Betriebe	Anzahl	93	23	23	87	6	178
Aufwand								
5500	Personalaufwand (ohne BUV)	€/ ha LF	776	744	691	786	247	705
5501	Personalaufwand (ohne BUV)	€/ eAK	26.610	27.981	25.581	26.611	26.342	26.748
5600	Betriebswirtschaftliche AfA	€/ ha LF	328	321	318	331	189	294
5636	dar. Wirtschaftsgeb. u. baul. Anl.	€/ ha LF	83	84	82	84	23	73
5642	dar. Maschinen u. Geräte	€/ ha LF	135	138	111	135	110	128
5641	dar. Betriebsvorrichtungen	€/ ha LF	61	51	73	62	9	52
5700	Sonst. betriebl. Aufwand	€/ ha LF	669	698	688	674	398	607
5710	dar. Unterhaltung	€/ ha LF	254	239	246	257	107	235
5715	dar. Gebäude u. baul. Anlagen	€/ ha LF	78	48	79	79	29	71
5720	dar. techn. Anl., Masch., Fuhrp.	€/ ha LF	175	189	167	177	79	163
5730	dar. Betriebsversicherung	€/ ha LF	80	81	80	80	51	75
5731	dar. betriebliche Unfallversicherung	€/ ha LF	26	27	23	26	24	24
5742	dar. Pachten	€/ ha LF	107	116	98	107	106	123
5765	Pachtpreis / ha Pachtfläche	€/ ha	130	148	120	131	99	153
5764	dar. zeitraumzugehörige Vorsteuer	€/ ha LF	0	0	0	0	0	0
5770	dar. zeitraumfremder Aufwand	€/ ha LF	22	32	11	22	37	16
Unternehmensergebnis								
6000	Betriebsergebnis	€/ ha LF	315	566	116	319	99	289
4000	Betriebliche Erträge	€/ ha LF	3.603	3.806	3.115	3.629	2.272	3.364
5000	Betriebliche Aufwendungen	€/ ha LF	3.288	3.240	2.999	3.309	2.173	3.075
7000	Finanzergebnis	€/ ha LF	-59	-34	-74	-59	-42	-52
7230	dar. Zinsaufwand	€/ ha LF	65	52	89	65	62	55
7600	Außerordentliches Ergebnis	€/ ha LF	-7	-39	0	-7	0	-4
7800	Steuern vom Einkommen u. Ertrag	€/ ha LF	52	128	10	53	10	52
7900	Sonstige Steuern	€/ ha LF	8	9	7	8	6	8
7910	Unternehmensertrag	€/ ha LF	3.636	3.852	3.137	3.662	2.293	3.393
7920	Unternehmensaufwand vor Steuern	€/ ha LF	3.395	3.367	3.103	3.417	2.241	3.167
Rentabilität								
9000	Gewinn/Jahresübersch. vor Steuern	€/ Betrieb	323.688	645.908	40.914	344.578	20.778	341.521
9000	Gewinn/Jahresübersch. vor Steuern	€/ ha LF	242	485	35	245	53	226
9004	Ordentliches Ergebnis	€/ Betrieb	289.251	678.541	-70.183	307.399	26.108	306.341
9004	Ordentliches Ergebnis	€/ ha LF	216	510	-60	219	67	203
9006	Gewinn + Personalaufwand (ohne BUV)	€/ AK	34.896	46.234	26.870	34.914	32.006	35.324
9007	Ordentliches Ergeb. + Personalaufw. (o. BUV)	€/ AK	34.015	47.156	23.370	34.018	33.460	34.440
9008	Ordentliches Ergeb. + Personalaufw. (o. BUV)	€/ ha LF	992	1.254	631	1.005	313	908
9071	Betriebseinkommen	€/ ha LF	1.186	1.443	839	1.198	532	1.106
9073	Relative Faktorentlohnung	%	109,3	133,7	85,3	109,3	111,0	108,0
9103	Ordentliche Rentabilitätsrate	%	6,0	13,3	-1,9	6,0	2,9	6,0
9120	Gesamtkapitalrentabilität	%	4,7	8,4	0,5	4,7	4,5	4,5
9131	Eigenkapitalrentabilität (ohne Boden)	%	7,6	15,1	0,0	7,6	28,7	7,0
Liquidität / Stabilität								
9601	Liquidität 1. Grades	%	104	252	40	105	32	126
9221	Cashflow I	€/ ha LF	599	790	466	604	339	511
9223	Cashflow III (zur Neufinanzierung verfügbar)	€/ ha LF	307	559	134	309	223	248
9240	Kapitaldienst	€/ ha LF	356	284	421	360	178	318
9231	Langfristige Kapitaldienstgrenze	€/ ha LF	220	435	28	222	138	195
9232	Mittelfristige Kapitaldienstgrenze	€/ ha LF	310	525	113	313	161	273
9233	Kurzfristige Kapitaldienstgrenze	€/ ha LF	548	755	345	553	310	488
9241	Ausschöpf. d. langfr. Kapitaldienstgr.	%	162	65	1.528	162	129	164
9242	Ausschöpf. d. mittelfr. Kapitaldienstgr.	%	115	54	372	115	111	117
9243	Ausschöpf. d. kurzfr. Kapitaldienstgr.	%	65	38	122	65	58	65
9270	Eigenkapitalquote	%	60	68	47	60	14	63
9230	Eigenkapitalveränderung	€/ ha LF	222	430	80	225	56	176
9239	Bereinigte Eigenkapitalveränderung	€/ ha LF	156	382	-62	157	76	139
9238	Bereinigte Eigenkapitalveränderung	€/ AK	5.339	14.379	-2.284	5.322	8.141	5.282

Futterbaubetriebe untergliedert nach Betriebsgröße (LF - Gruppen)

Blatt 1 von 4

Kennzahl	Bezeichnung	Maßeinheit	Futterbaubetriebe		
			Alle	bis 1000 ha LF	über 1000 ha LF
0001	Betriebe	Anzahl	93	38	55
Faktorausstattung					
1006	Wirtschaftliche Betriebsgröße	€/ ha LF	2.206	2.214	2.203
1030	Landw. genutzte Fläche (LF)	ha / Betrieb	1.339,1	704,5	1.777,6
1033	dar. zugepachtete LF (Netto)	ha / Betrieb	1.064,2	564,0	1.409,8
1150	Ackerfläche	% LF	73,0	65,0	75,1
1160	Dauergrünland	% LF	26,7	34,6	24,5
1056	Ertragsmesszahl	EMZ / a	34	31	34
1110	Arbeitskräfte insgesamt	AK / Betrieb	39,06	18,15	53,51
1114	AK-Besatz	AK / 100 ha LF	2,92	2,58	3,01
Produktionsstruktur					
1151	Ackerfläche (Anfang des Jahres)	ha AF / Betrieb	977,4	458,1	1.336,1
1210	dar. Getreide (ohne Körnermais)	% AF	47,1	46,0	47,4
1230	dar. Ölfrüchte, Hülsenfr., Faserpflanzen	% AF	17,6	15,5	18,1
1237	dar. Winterraps	% AF	16,6	14,9	17,0
1240	dar. Kartoffeln	% AF	0,5	0,2	0,6
1250	dar. Zuckerrüben	% AF	0,6	0,4	0,6
1271	dar. Silomais	% AF	18,5	20,5	18,0
1275	dar. sonst. Ackerfutter	% AF	11,8	15,7	10,9
1284	dar. nachwachs. Rohstoffe / Energiepflanzen	% AF	0,0	0,0	0,0
1300	Viehbesatz	VE / 100 ha LF	83,5	89,0	82,0
1330	dar. Rinder	VE / 100 ha LF	81,9	88,9	80,0
1335	dar. Milchkühe	VE / 100 ha LF	48,6	50,9	47,9
1336	dar. Mutter- und Ammenkühe	VE / 100 ha LF	2,3	4,2	1,8
1339	dar. Jung- und Mastvieh	VE / 100 ha LF	21,4	24,3	20,6
1350	dar. Schweine	VE / 100 ha LF	1,1	0,1	1,3
1351	dar. Mastschweine und Läufer	VE / 100 ha LF	1,0	0,1	1,2
1352	dar. Zuchtsauen	VE / 100 ha LF	0,0	0,0	0,0
1340	dar. Schafe	VE / 100 ha LF	0,3	0,0	0,4
1320	dar. Pferde	VE / 100 ha LF	0,0	0,0	0,0
1391	Rauhfuttermittelverzehr	GV / Betrieb	1.103,9	626,0	1.434,0
Erträge, Leistungen, Preise					
1411	Getreide (ohne Körnermais)	dt / ha	57	57	57
1420	dar. Weizen	dt / ha	67	67	67
1426	dar. Wintergerste	dt / ha	52	56	52
1427	dar. Sommergerste	dt / ha	49	48	49
1433	dar. Roggen	dt / ha	48	50	47
1434	dar. Triticale	dt / ha	55	57	54
1465	Raps	dt / ha	36	37	36
1472	Kartoffeln	dt / ha	286	284	286
1473	Zuckerrüben	dt / ha	597	618	594
1631	Milchleistung (4 % Fett)	kg / Kuh	9.104	8.766	9.203
1632	Milchleistung (nat. Fettgehalt)	kg / Kuh	9.156	8.725	9.281
1612	Lebend geborene Ferkel	Ferkel / Sau	20	14	20
1511	Getreideerlös insges.(netto; o. Körnermais)	€/ dt	19,32	18,49	19,53
1520	Weizenerlös (netto)	€/ dt	20,10	19,91	20,14
1526	Wintergersteerlös (netto)	€/ dt	17,68	16,60	18,09
1527	Sommergersteerlös (netto)	€/ dt	21,48	20,68	21,64
1533	Roggenerlös (netto)	€/ dt	15,59	14,91	15,86
1534	Triticaleerlös (netto)	€/ dt	15,37	15,27	15,41
1565	Rapselerlös (netto)	€/ dt	41,19	40,44	41,34
1572	Kartoffelerlös (netto)	€/ dt	22,31	23,25	22,23
1573	Zuckerrübenerlös (netto)	€/ dt	5,29	6,85	5,08
1731	Milcherlös (netto bei 4 % Fett)	€/ dt	38,87	38,17	39,07
1732	Milcherlös (netto bei nat. Fettgehalt)	€/ dt	38,65	38,35	38,74

Futterbaubetriebe untergliedert nach Betriebsgröße (LF - Gruppen)

Blatt 2 von 4

Kennzahl	Bezeichnung	Maßeinheit	Futterbaubetriebe		
			Alle	bis 1000 ha LF	über 1000 ha LF
0001	Betriebe	Anzahl	93	38	55
Bilanz					
2000	Summe Aktiva (Bilanzvermögen)	€/ Betrieb	8.065.760	4.268.721	10.689.170
2000	Summe Aktiva (Bilanzvermögen)	€/ ha LF	6.023	6.060	6.013
2100	Sachanlagen gesamt	€/ ha LF	3.725	3.759	3.716
2111	dar. Boden	€/ ha LF	1.126	952	1.174
2115	dar. Gebäude, baul. Anlagen	€/ ha LF	1.051	1.153	1.023
2120	dar. techn. Anlagen u. Maschinen	€/ ha LF	1.262	1.331	1.243
2130	dar. andere Anlagen insges.	€/ ha LF	144	159	139
2160	dar. Anlagen im Bau, Anzahlungen	€/ ha LF	139	159	133
2200	Finanzanlagen	€/ ha LF	168	159	171
2211	dar. Anteile an verbund. Untern.	€/ ha LF	43	15	50
2213	dar. Beteiligungen	€/ ha LF	58	126	39
2300	Tiervermögen	€/ ha LF	579	623	567
2320	dar. Rinder	€/ ha LF	574	622	561
2330	dar. Schweine	€/ ha LF	2	0	3
2400	Umlaufvermögen (ohne Tiere)	€/ ha LF	1.515	1.489	1.522
2410	dav. Vorräte	€/ ha LF	541	457	564
2412	dar. Feldinventar	€/ ha LF	183	156	191
2420	dav. Finanzumlaufvermögen	€/ ha LF	974	1.032	959
2431	dar. Forderungen aus Liefer. u. Leist.	€/ ha LF	218	197	224
2450	dar. Bank, Kasse	€/ ha LF	523	537	519
9041	Eigenkapital (+ 50% Sonderposten)	€/ ha LF	3.602	3.478	3.636
3600	dar. Geschäftsguth., gez. Kapital	€/ ha LF	142	92	156
3140	Sonderposten gesamt	€/ ha LF	300	436	263
3400	Rückstellungen	€/ ha LF	176	165	179
3500	Verbindlichkeiten	€/ ha LF	2.033	2.140	2.004
3510	dar. geg. Kreditinstituten	€/ ha LF	1.477	1.505	1.469
3521	dar. aus Lieferungen u. Leistungen	€/ ha LF	190	252	173
9280	Anlagenintensität	%	57	58	56
9281	Veralterungsgrad abnutzbares Anlagenverm.	%	43	47	41
9292	Fremdkapitaldeckung II	%	154	147	156
Investitionen, Finanzierung					
8300	Bruttoinvestitionen	€/ ha LF	656	730	635
8231	Zugang Boden	€/ ha LF	58	38	64
8232	Zugang Wirtschaftsgeb.u.baul. Anl.	€/ ha LF	61	171	31
8251	Zugang Anlagen im Bau, Anzahlung	€/ ha LF	229	103	263
8241	Zugang techn. Anlagen u. Masch.	€/ ha LF	246	325	225
2800	Veränderung Tiervermögen	€/ ha LF	0	2	0
8400	Nettoinvestitionen	€/ ha LF	282	362	260
8401	Nettoinvestitionen	€/ AK	9.676	14.048	8.652
8404	Veränderung Sachanlageverm. (o. Boden)	%	10	13	9
9314	Nettoverbindlichkeiten	€/ ha LF	1.059	1.108	1.046
9315	Veränd. Nettoverbindlichkeiten	€/ ha LF	33	95	16
9317	Tilg.lang- u.mittelfr.Verbindlk.geg.Kreditinst.	€/ ha LF	194	163	203
9318	Tilg.von Verbindlk.ges.(incl.Verm.auseinand.)	€/ ha LF	292	319	284
9319	dar. Tilgung v.Altschuld.u.Verm.auseinand.	€/ ha LF	2	4	1
2920	Veränd. Finanzumlaufvermögen	€/ ha LF	44	83	33
3822	Veränderung Sonder-AfA	€/ ha LF	-3	0	-4

Futterbaubetriebe untergliedert nach Betriebsgröße (LF - Gruppen)

Blatt 3 von 4

Kennzahl	Bezeichnung	Maßeinheit	Futterbaubetriebe		
			Alle	bis 1000 ha LF	über 1000 ha LF
0001	Betriebe	Anzahl	93	38	55
Gewinn- und Verlustrechnung					
Ertrag					
4010	Umsatzerlöse	€/ ha LF	2.871	2.715	2.913
4100	dar. landwirtschaftl. Pflanzenprod.	€/ ha LF	494	403	519
4112	dar. Getreide (ohne Körnermais)	€/ ha LF	242	216	249
4120	dar. Ölfr., Hülsenfr., Faserpfl.	€/ ha LF	177	139	187
4130	dar. Kartoffeln	€/ ha LF	23	9	26
4140	dar. Zuckerrüben	€/ ha LF	13	10	14
4173	dar. nachwachs. Rohstoffe / Energiepfl.	€/ ha LF	1	0	1
4200	dar. Tierproduktion	€/ ha LF	1.920	1.957	1.909
4220	dar. Rinder	€/ ha LF	222	276	207
4230	dar. Milch	€/ ha LF	1.678	1.680	1.678
4240	dar. Schweine	€/ ha LF	15	1	19
4260	dar. Geflügel, Eier	€/ ha LF	1	0	1
4300	dar. Obst, Weinbau	€/ ha LF	0	0	0
4360	dar. Nebenbetr.,Handel,Dienstleist.	€/ ha LF	457	354	486
4368	dar. Lohnarbeit, Masch.miete	€/ ha LF	34	43	32
4400	Bestandsveränderungen	€/ ha LF	-8	-27	-3
4500	Sonst. betr. Erträge	€/ ha LF	735	801	717
4510	dar. Zulagen u. Zuschüsse	€/ ha LF	533	570	523
4660	dar. betriebsbezogene Zahlungen	€/ ha LF	398	420	392
4670	dar. entkoppelte Betriebsprämie	€/ ha LF	304	303	304
4680	dar. Ausgleichszulage	€/ ha LF	34	50	30
4690	dar. für umweltger. Agrarprod.	€/ ha LF	53	55	52
4698	dar. sonstige Zuschüsse	€/ ha LF	3	7	1
4600	dar. produktbezogene Zahlungen	€/ ha LF	6	5	6
4610	dar. Beihilfen pflanzl. Prod.	€/ ha LF	4	1	5
4640	dar. Prämien Tierprod.	€/ ha LF	2	4	1
4520	dar. aufwandsbezogene Zahlungen	€/ ha LF	129	145	125
4560	dar. Agrardieselerstattung	€/ ha LF	31	31	31
4550	dar. Investitionszuschüsse	€/ ha LF	91	106	87
4722	dar. Mieten u. Pachten	€/ ha LF	34	29	36
4725	dar. zeitraumzugehörige Ust.	€/ ha LF	0	0	0
4900	dar. zeitraumfremde Erträge	€/ ha LF	63	85	57
Aufwand					
5100	Materialaufwand	€/ ha LF	1.515	1.538	1.508
5110	dar. Pflanzenproduktion	€/ ha LF	335	306	343
5111	dar. Saat- u. Pflanzgut	€/ ha LF	76	68	78
5112	dar. Düngemittel	€/ ha LF	125	121	126
5113	dar. Pflanzenschutz	€/ ha LF	82	68	85
5210	dar. Tierproduktion	€/ ha LF	665	716	651
5211	dar. Tierzukauf	€/ ha LF	32	58	25
5280	dar. Futtermittelzukauf	€/ ha LF	440	454	436
5292	dar. Tierarzt	€/ ha LF	77	74	78
5293	dar. Besamung	€/ ha LF	29	31	29
5294	dar. sonst. bezogene Leist. Tierprod.	€/ ha LF	49	63	45
5330	dar. Nebenbetr.,Handel,Dienstleist.	€/ ha LF	122	128	120
5350	dar. sonst. Materialaufwand	€/ ha LF	396	392	397
5352	dar. Heizmat., Strom	€/ ha LF	106	93	109
5354	dar. Wasser, Abwasser	€/ ha LF	11	15	10
5355	dar. Treib- u. Schmierstoffe	€/ ha LF	192	175	197
5357	dar. Lohnarbeit, Masch.miete	€/ ha LF	40	55	36

Futterbaubetriebe untergliedert nach Betriebsgröße (LF - Gruppen)

Blatt 4 von 4

Kennzahl	Bezeichnung	Maßeinheit	Futterbaubetriebe		
			Alle	bis 1000 ha LF	über 1000 ha LF
0001	Betriebe	Anzahl	93	38	55
Aufwand					
5500	Personalaufwand (ohne BUV)	€/ ha LF	776	672	805
5501	Personalaufwand (ohne BUV)	€/ eAK	26.610	26.068	26.737
5600	Betriebswirtschaftliche AfA	€/ ha LF	328	320	330
5636	dar. Wirtschaftsgeb. u. baul. Anl.	€/ ha LF	83	80	84
5642	dar. Maschinen u. Geräte	€/ ha LF	135	137	134
5641	dar. Betriebsvorrichtungen	€/ ha LF	61	50	64
5700	Sonst. betriebl. Aufwand	€/ ha LF	669	634	678
5710	dar. Unterhaltung	€/ ha LF	254	219	264
5715	dar. Gebäude u. baul. Anlagen	€/ ha LF	78	73	80
5720	dar. techn. Anl., Masch., Fuhrp.	€/ ha LF	175	144	184
5730	dar. Betriebsversicherung	€/ ha LF	80	81	79
5731	dar. betriebliche Unfallversicherung	€/ ha LF	26	25	26
5742	dar. Pachten	€/ ha LF	107	94	110
5765	Pachtpreis / ha Pachtfläche	€/ ha	130	115	134
5764	dar. zeitraumzugehörige Vorsteuer	€/ ha LF	0	0	0
5770	dar. zeitraumfremder Aufwand	€/ ha LF	22	26	21
Unternehmensergebnis					
6000	Betriebsergebnis	€/ ha LF	315	331	311
4000	Betriebliche Erträge	€/ ha LF	3.603	3.495	3.632
5000	Betriebliche Aufwendungen	€/ ha LF	3.288	3.164	3.322
7000	Finanzergebnis	€/ ha LF	-59	-52	-60
7230	dar. Zinsaufwand	€/ ha LF	65	64	65
7600	Außerordentliches Ergebnis	€/ ha LF	-7	0	-9
7800	Steuern vom Einkommen u. Ertrag	€/ ha LF	52	59	51
7900	Sonstige Steuern	€/ ha LF	8	8	8
7910	Unternehmensertrag	€/ ha LF	3.636	3.512	3.670
7920	Unternehmensaufwand vor Steuern	€/ ha LF	3.395	3.240	3.437
Rentabilität					
9000	Gewinn/Jahresübersch. vor Steuern	€/ Betrieb	323.688	191.344	415.125
9000	Gewinn/Jahresübersch. vor Steuern	€/ ha LF	242	272	234
9004	Ordentliches Ergebnis	€/ Betrieb	289.251	150.627	385.028
9004	Ordentliches Ergebnis	€/ ha LF	216	214	217
9006	Gewinn + Personalaufwand (ohne BUV)	€/ AK	34.896	36.610	34.495
9007	Ordentliches Ergeb. + Personalaufw. (o. BUV)	€/ AK	34.015	34.366	33.932
9008	Ordentliches Ergeb. + Personalaufw. (o. BUV)	€/ ha LF	992	885	1.021
9071	Betriebseinkommen	€/ ha LF	1.186	1.064	1.219
9073	Relative Faktorentlohnung	%	109,3	110,4	109,0
9103	Ordentliche Rentabilitätsrate	%	6,0	6,1	5,9
9120	Gesamtkapitalrentabilität	%	4,7	4,6	4,7
9131	Eigenkapitalrentabilität (ohne Boden)	%	7,6	7,5	7,6
Liquidität / Stabilität					
9601	Liquidität 1. Grades	%	104	102	104
9221	Cashflow I	€/ ha LF	599	632	590
9223	Cashflow III (zur Neufinanzierung verfügbar)	€/ ha LF	307	313	306
9240	Kapitaldienst	€/ ha LF	356	383	349
9231	Langfristige Kapitaldienstgrenze	€/ ha LF	220	221	220
9232	Mittelfristige Kapitaldienstgrenze	€/ ha LF	310	304	312
9233	Kurzfristige Kapitaldienstgrenze	€/ ha LF	548	540	550
9241	Ausschöpf. d. langfr. Kapitaldienstgr.	%	162	174	158
9242	Ausschöpf. d. mittelfr. Kapitaldienstgr.	%	115	126	112
9243	Ausschöpf. d. kurzfr. Kapitaldienstgr.	%	65	71	63
9270	Eigenkapitalquote	%	60	57	60
9230	Eigenkapitalveränderung	€/ ha LF	222	235	218
9239	Bereinigte Eigenkapitalveränderung	€/ ha LF	156	156	156
9238	Bereinigte Eigenkapitalveränderung	€/ AK	5.339	6.066	5.168

**Spez. Milchvieh- und Milchviehverbundbetriebe untergliedert nach Bestandsgröße Milchkühe in Stück
bzw. nach Viehbesatz insgesamt (VE / 100 ha LF)**

Blatt 1 von 4

Kennzahl	Bezeichnung	Maßeinheit	Betriebe gesamt	bis 400 Milchkühe	>400 bis 800 Milchkühe	über 800 Milchkühe	bis 60 VE je 100 ha LF	über 60 VE je 100 ha LF
0001	Betriebe	Anzahl	178	77	61	40	77	101
Faktorausstattung								
1006	Wirtschaftliche Betriebsgröße	€/ ha LF	2.061	1.645	1.992	2.521	1.614	2.395
1030	Landw. genutzte Fläche (LF)	ha / Betrieb	1.511,3	1.151,5	1.426,0	2.334,1	1.493,8	1.524,7
1033	dar. zugepachtete LF (Netto)	ha / Betrieb	1.177,6	895,7	1.113,0	1.818,9	1.154,0	1.195,7
1150	Ackerfläche	% LF	80,5	80,2	78,7	82,6	82,2	79,3
1160	Dauergrünland	% LF	19,1	19,4	21,0	16,9	17,5	20,2
1056	Ertragsmesszahl	EMZ / a	38	36	37	41	39	38
1110	Arbeitskräfte insgesamt	AK / Betrieb	39,82	24,41	37,77	72,64	31,13	46,45
1114	AK-Besatz	AK / 100 ha LF	2,64	2,12	2,65	3,11	2,08	3,05
Produktionsstruktur								
1151	Ackerfläche (Anfang des Jahres)	ha AF / Betrieb	1.219,8	929,6	1.118,8	1.932,5	1.229,5	1.212,4
1210	dar. Getreide (ohne Körnermais)	% AF	50,8	53,4	50,9	48,2	54,2	48,1
1230	dar. Ölfrüchte, Hülsenfr., Faserpflanzen	% AF	19,0	20,0	19,4	17,7	19,9	18,3
1237	dar. Winterraps	% AF	17,9	18,4	18,3	17,0	18,4	17,5
1240	dar. Kartoffeln	% AF	0,8	1,0	0,9	0,5	1,0	0,6
1250	dar. Zuckerrüben	% AF	1,3	1,4	1,1	1,4	1,6	1,1
1271	dar. Silomais	% AF	15,4	13,2	15,4	17,4	12,8	17,4
1275	dar. sonst. Ackerfutter	% AF	7,9	6,8	8,9	8,0	6,4	9,1
1284	dar. nachwachs. Rohstoffe / Energiepflanzen	% AF	0,2	0,2	0,0	0,4	0,1	0,3
1300	Viehbesatz	VE / 100 ha LF	68,5	47,4	66,9	90,0	40,9	89,1
1330	dar. Rinder	VE / 100 ha LF	62,3	41,8	62,1	81,9	39,1	79,5
1335	dar. Milchkühe	VE / 100 ha LF	37,9	24,2	37,4	51,3	24,0	48,3
1336	dar. Mutter- und Ammenkühe	VE / 100 ha LF	1,2	1,5	1,5	0,7	1,1	1,3
1339	dar. Jung- und Mastvieh	VE / 100 ha LF	16,1	11,4	15,7	21,0	9,6	21,0
1350	dar. Schweine	VE / 100 ha LF	5,6	4,6	4,2	7,9	1,3	8,8
1351	dar. Mastschweine und Läufer	VE / 100 ha LF	4,3	4,0	3,4	5,5	1,1	6,8
1352	dar. Zuchtsauen	VE / 100 ha LF	0,4	0,2	0,3	0,8	0,1	0,7
1340	dar. Schafe	VE / 100 ha LF	0,3	0,3	0,4	0,2	0,3	0,3
1320	dar. Pferde	VE / 100 ha LF	0,0	0,0	0,0	0,0	0,0	0,0
1391	Rauhfuttermittelverzehrer	GV / Betrieb	946,6	484,7	894,3	1.915,8	590,3	1.218,3
Erträge, Leistungen, Preise								
1411	Getreide (ohne Körnermais)	dt / ha	60	59	61	61	60	61
1420	dar. Weizen	dt / ha	69	69	69	70	69	70
1426	dar. Wintergerste	dt / ha	55	53	55	56	54	55
1427	dar. Sommergerste	dt / ha	50	48	50	50	49	50
1433	dar. Roggen	dt / ha	51	48	60	48	51	50
1434	dar. Triticale	dt / ha	56	57	58	54	59	54
1465	Raps	dt / ha	37	36	38	37	36	37
1472	Kartoffeln	dt / ha	261	271	239	279	258	265
1473	Zuckerrüben	dt / ha	582	525	603	619	556	610
1631	Milchleistung (4 % Fett)	kg / Kuh	9.060	8.916	8.860	9.259	9.008	9.079
1632	Milchleistung (nat. Fettgehalt)	kg / Kuh	9.091	8.902	8.853	9.337	9.075	9.097
1612	Lebend geborene Ferkel	Ferkel / Sau	27	27	23	28	29	27
1511	Getreideerlös insges.(netto; o. Körnermais)	€/ dt	19,24	18,66	19,04	20,01	18,58	19,91
1520	Weizenerlös (netto)	€/ dt	19,95	19,65	19,81	20,32	19,59	20,25
1526	Wintergersteerlös (netto)	€/ dt	17,07	16,38	17,12	18,25	16,56	17,92
1527	Sommergersteerlös (netto)	€/ dt	21,81	21,54	20,68	22,86	21,99	21,74
1533	Roggenerlös (netto)	€/ dt	16,33	17,22	15,08	16,01	16,13	16,99
1534	Triticaleerlös (netto)	€/ dt	17,24	15,53	19,38	16,57	18,08	15,42
1565	Rapselerlös (netto)	€/ dt	41,59	41,70	40,66	42,30	41,23	41,87
1572	Kartoffelerlös (netto)	€/ dt	19,60	18,17	19,91	21,67	18,65	20,90
1573	Zuckerrübenelerlös (netto)	€/ dt	5,27	5,37	5,71	4,91	5,54	5,01
1731	Milcherlös (netto bei 4 % Fett)	€/ dt	38,73	38,02	38,49	39,19	38,51	38,81
1732	Milcherlös (netto bei nat. Fettgehalt)	€/ dt	38,60	38,08	38,53	38,86	38,23	38,73

**Spez. Milchvieh- und Milchviehverbundbetriebe untergliedert nach Bestandsgröße Milchkühe in Stück
bzw. nach Viehbesatz insgesamt (VE / 100 ha LF)**

Blatt 2 von 4

Kennzahl	Bezeichnung	Maßeinheit	Betriebe gesamt	bis 400 Milchkühe	>400 bis 800 Milchkühe	über 800 Milchkühe	bis 60 VE je 100 ha LF	über 60 VE je 100 ha LF
0001	Betriebe	Anzahl	178	77	61	40	77	101
Bilanz								
2000	Summe Aktiva (Bilanzvermögen)	€/ Betrieb	8.682.344	5.393.834	8.604.772	15.131.021	7.277.477	9.753.380
2000	Summe Aktiva (Bilanzvermögen)	€/ ha LF	5.745	4.684	6.034	6.483	4.872	6.397
2100	Sachanlagen gesamt	€/ ha LF	3.510	2.916	3.856	3.753	3.058	3.848
2111	dar. Boden	€/ ha LF	1.261	1.142	1.214	1.418	1.203	1.304
2115	dar. Gebäude, baul. Anlagen	€/ ha LF	873	629	1.127	869	681	1.017
2120	dar. techn. Anlagen u. Maschinen	€/ ha LF	1.129	965	1.262	1.160	1.001	1.224
2130	dar. andere Anlagen insges.	€/ ha LF	121	115	136	114	99	138
2160	dar. Anlagen im Bau, Anzahlungen	€/ ha LF	122	59	114	189	69	161
2200	Finanzanlagen	€/ ha LF	200	134	195	267	156	233
2211	dar. Anteile an verbund. Untern.	€/ ha LF	64	34	75	81	34	86
2213	dar. Beteiligungen	€/ ha LF	67	65	46	90	65	70
2300	Tiervermögen	€/ ha LF	455	314	453	592	282	585
2320	dar. Rinder	€/ ha LF	437	299	438	569	276	558
2330	dar. Schweine	€/ ha LF	15	12	11	22	4	24
2400	Umlaufvermögen (ohne Tiere)	€/ ha LF	1.551	1.300	1.504	1.835	1.356	1.697
2410	dav. Vorräte	€/ ha LF	580	521	557	657	550	602
2412	dar. Feldinventar	€/ ha LF	222	197	212	255	220	223
2420	dav. Finanzumlaufvermögen	€/ ha LF	972	779	947	1.178	806	1.096
2431	dar. Forderungen aus Liefer. u. Leist.	€/ ha LF	192	144	178	250	155	220
2450	dar. Bank, Kasse	€/ ha LF	560	489	563	624	483	617
9041	Eigenkapital (+ 50% Sonderposten)	€/ ha LF	3.645	3.137	3.786	3.995	3.126	4.032
3600	dar. Geschäftsguth., gez. Kapital	€/ ha LF	149	114	138	194	117	173
3140	Sonderposten gesamt	€/ ha LF	219	168	286	204	151	269
3400	Rückstellungen	€/ ha LF	177	136	137	253	142	202
3500	Verbindlichkeiten	€/ ha LF	1.767	1.304	1.917	2.068	1.494	1.971
3510	dar. geg. Kreditinstituten	€/ ha LF	1.295	976	1.458	1.445	1.114	1.430
3521	dar. aus Lieferungen u. Leistungen	€/ ha LF	162	133	161	191	128	188
9280	Anlagenintensität	%	55	54	59	52	55	55
9281	Veralterungsgrad abnutzbares Anlagenverm.	%	39	36	42	38	38	40
9292	Fremdkapitaldeckung II	%	166	184	159	162	167	166
Investitionen, Finanzierung								
8300	Bruttoinvestitionen	€/ ha LF	601	442	659	697	487	685
8231	Zugang Boden	€/ ha LF	71	53	49	110	66	75
8232	Zugang Wirtschaftsgeb.u.baul. Anl.	€/ ha LF	52	44	57	53	37	63
8251	Zugang Anlagen im Bau, Anzahlung	€/ ha LF	193	70	237	270	115	252
8241	Zugang techn. Anlagen u. Masch.	€/ ha LF	233	234	257	211	224	240
2800	Veränderung Tiervermögen	€/ ha LF	3	3	9	-2	4	3
8400	Nettoinvestitionen	€/ ha LF	268	168	302	331	199	319
8401	Nettoinvestitionen	€/ AK	10.154	7.907	11.390	10.629	9.533	10.472
8404	Veränderung Sachanlageverm. (o. Boden)	%	10	8	10	10	8	11
9314	Nettoverbindlichkeiten	€/ ha LF	796	526	970	890	689	875
9315	Veränd. Nettoverbindlichkeiten	€/ ha LF	75	44	122	60	85	67
9317	Tilg.lang- u.mittelfr.Verbindlk.geg.Kreditinst.	€/ ha LF	175	143	184	198	156	189
9318	Tilg.von Verbindlk.ges.(incl.Verm.auseinand.)	€/ ha LF	263	218	269	299	233	285
9319	dar. Tilgung v.Altschuld.u.Verm.auseinand.	€/ ha LF	2	1	2	4	1	3
2920	Veränd. Finanzumlaufvermögen	€/ ha LF	28	1	-31	110	-15	60
3822	Veränderung Sonder-AfA	€/ ha LF	3	-1	-1	9	-1	5

**Spez. Milchvieh- und Milchviehverbandbetriebe untergliedert nach Bestandsgröße Milchkühe in Stück
bzw. nach Viehbesatz insgesamt (VE / 100 ha LF)**

Blatt 3 von 4

Kennzahl	Bezeichnung	Maßeinheit	Betriebe gesamt	bis 400 Milchkühe	>400 bis 800 Milchkühe	über 800 Milchkühe	bis 60 VE je 100 ha LF	über 60 VE je 100 ha LF
0001	Betriebe	Anzahl	178	77	61	40	77	101
Gewinn- und Verlustrechnung								
Ertrag								
4010	Umsatzerlöse	€/ ha LF	2.706	2.036	2.689	3.357	2.106	3.153
4100	dar. landwirtschaftl. Pflanzenprod.	€/ ha LF	711	727	664	739	782	658
4112	dar. Getreide (ohne Körnermais)	€/ ha LF	355	363	342	361	403	320
4120	dar. Ölf., Hülsenfr., Faserpfl.	€/ ha LF	225	228	215	232	232	220
4130	dar. Kartoffeln	€/ ha LF	38	45	42	29	49	30
4140	dar. Zuckerrüben	€/ ha LF	31	31	28	35	38	26
4173	dar. nachwachs. Rohstoffe / Energiepfl.	€/ ha LF	3	3	0	6	2	4
4200	dar. Tierproduktion	€/ ha LF	1.536	984	1.468	2.124	928	1.989
4220	dar. Rinder	€/ ha LF	156	107	155	203	93	203
4230	dar. Milch	€/ ha LF	1.300	803	1.249	1.820	814	1.664
4240	dar. Schweine	€/ ha LF	72	62	56	97	15	114
4260	dar. Geflügel, Eier	€/ ha LF	3	7	1	0	0	4
4300	dar. Obst, Weinbau	€/ ha LF	1	0	2	0	2	0
4360	dar. Nebenbetr., Handel, Dienstleist.	€/ ha LF	458	325	555	495	394	506
4368	dar. Lohnarbeit, Masch.miete	€/ ha LF	38	30	39	45	32	43
4400	Bestandsveränderungen	€/ ha LF	-1	3	4	-9	9	-8
4500	Sonst. betr. Erträge	€/ ha LF	656	573	709	685	583	710
4510	dar. Zulagen u. Zuschüsse	€/ ha LF	468	434	506	465	420	504
4660	dar. betriebsbezogene Zahlungen	€/ ha LF	378	382	378	373	370	383
4670	dar. entkoppelte Betriebsprämie	€/ ha LF	302	310	306	291	307	299
4680	dar. Ausgleichszulage	€/ ha LF	21	25	24	15	19	22
4690	dar. für umweltger. Agrarprod.	€/ ha LF	44	37	41	54	36	50
4698	dar. sonstige Zuschüsse	€/ ha LF	6	8	5	6	7	6
4600	dar. produktbezogene Zahlungen	€/ ha LF	4	3	7	4	6	3
4610	dar. Beihilfen pflanzl. Prod.	€/ ha LF	3	3	4	1	4	2
4640	dar. Prämien Tierprod.	€/ ha LF	2	0	3	2	2	2
4520	dar. aufwandsbezogene Zahlungen	€/ ha LF	86	49	122	88	44	118
4560	dar. Agrardieselerstattung	€/ ha LF	30	26	31	34	27	33
4550	dar. Investitionszuschüsse	€/ ha LF	51	19	86	48	13	78
4722	dar. Mieten u. Pachten	€/ ha LF	40	28	45	46	35	43
4725	dar. zeitraumzugehörige Ust.	€/ ha LF	0	0	0	0	0	0
4900	dar. zeitraumfremde Erträge	€/ ha LF	55	51	55	60	45	63
Aufwand								
5100	Materialaufwand	€/ ha LF	1.471	1.162	1.473	1.762	1.194	1.678
5110	dar. Pflanzenproduktion	€/ ha LF	401	387	399	417	407	397
5111	dar. Saat- u. Pflanzgut	€/ ha LF	83	78	84	86	84	82
5112	dar. Düngemittel	€/ ha LF	149	148	151	148	157	143
5113	dar. Pflanzenschutz	€/ ha LF	104	105	101	106	110	100
5210	dar. Tierproduktion	€/ ha LF	555	370	519	764	330	723
5211	dar. Tierzukauf	€/ ha LF	39	36	45	38	22	53
5280	dar. Futtermittelzukauf	€/ ha LF	364	230	328	525	210	479
5292	dar. Tierarzt	€/ ha LF	63	44	57	86	41	79
5293	dar. Besamung	€/ ha LF	24	16	22	33	15	31
5294	dar. sonst. bezogene Leist. Tierprod.	€/ ha LF	36	23	39	45	22	46
5330	dar. Nebenbetr., Handel, Dienstleist.	€/ ha LF	129	86	181	120	121	134
5350	dar. sonst. Materialaufwand	€/ ha LF	388	321	376	464	337	427
5352	dar. Heizmat., Strom	€/ ha LF	92	63	95	116	67	110
5354	dar. Wasser, Abwasser	€/ ha LF	10	8	9	13	7	12
5355	dar. Treib- u. Schmierstoffe	€/ ha LF	186	166	181	211	165	202
5357	dar. Lohnarbeit, Masch.miete	€/ ha LF	42	38	42	46	46	40

**Spez. Milchvieh- und Milchviehverbandbetriebe untergliedert nach Bestandsgröße Milchkühe in Stück
bzw. nach Viehbesatz insgesamt (VE / 100 ha LF)**

Blatt 4 von 4

Kennzahl	Bezeichnung	Maßeinheit	Betriebe gesamt	bis 400 Milchkühe	>400 bis 800 Milchkühe	über 800 Milchkühe	bis 60 VE je 100 ha LF	über 60 VE je 100 ha LF
0001	Betriebe	Anzahl	178	77	61	40	77	101
Aufwand								
5500	Personalaufwand (ohne BUV)	€/ ha LF	705	542	701	863	555	817
5501	Personalaufwand (ohne BUV)	€/ eAK	26.748	25.554	26.478	27.734	26.645	26.801
5600	Betriebswirtschaftliche AfA	€/ ha LF	294	240	321	319	248	327
5636	dar. Wirtschaftsgeb. u. baul. Anl.	€/ ha LF	73	55	90	75	57	85
5642	dar. Maschinen u. Geräte	€/ ha LF	128	104	129	150	114	139
5641	dar. Betriebsvorrichtungen	€/ ha LF	52	48	57	49	45	56
5700	Sonst. betriebl. Aufwand	€/ ha LF	607	462	639	714	476	705
5710	dar. Unterhaltung	€/ ha LF	235	170	240	292	179	276
5715	dar. Gebäude u. baul. Anlagen	€/ ha LF	71	45	73	93	47	89
5720	dar. techn. Anl., Masch., Fuhrp.	€/ ha LF	163	123	166	199	132	187
5730	dar. Betriebsversicherung	€/ ha LF	75	68	77	82	65	83
5731	dar. betriebliche Unfallversicherung	€/ ha LF	24	20	25	28	20	27
5742	dar. Pachten	€/ ha LF	123	109	118	142	118	128
5765	Pachtpreis / ha Pachtfläche	€/ ha	153	136	148	175	148	158
5764	dar. zeitraumzugehörige Vorsteuer	€/ ha LF	0	0	0	0	0	0
5770	dar. zeitraumfremder Aufwand	€/ ha LF	16	10	15	24	11	21
Unternehmensergebnis								
6000	Betriebsergebnis	€/ ha LF	289	207	274	381	226	336
4000	Betriebliche Erträge	€/ ha LF	3.364	2.613	3.408	4.036	2.700	3.860
5000	Betriebliche Aufwendungen	€/ ha LF	3.075	2.406	3.134	3.654	2.473	3.524
7000	Finanzergebnis	€/ ha LF	-52	-40	-45	-69	-40	-60
7230	dar. Zinsaufwand	€/ ha LF	55	43	61	62	49	61
7600	Außerordentliches Ergebnis	€/ ha LF	-4	1	-1	-12	-2	-6
7800	Steuern vom Einkommen u. Ertrag	€/ ha LF	52	35	60	61	46	56
7900	Sonstige Steuern	€/ ha LF	8	7	8	8	8	8
7910	Unternehmensertrag	€/ ha LF	3.393	2.625	3.432	4.085	2.715	3.898
7920	Unternehmensaufwand vor Steuern	€/ ha LF	3.167	2.464	3.211	3.793	2.539	3.636
Rentabilität								
9000	Gewinn/Jahresübersch. vor Steuern	€/ Betrieb	341.521	184.429	315.642	683.391	263.959	400.653
9000	Gewinn/Jahresübersch. vor Steuern	€/ ha LF	226	160	221	293	177	263
9004	Ordentliches Ergebnis	€/ Betrieb	306.341	144.067	259.667	689.895	224.245	368.928
9004	Ordentliches Ergebnis	€/ ha LF	203	125	182	296	150	242
9006	Gewinn + Personalaufwand (ohne BUV)	€/ AK	35.324	33.110	34.835	37.143	35.123	35.426
9007	Ordentliches Ergeb. + Personalaufw. (o. BUV)	€/ AK	34.440	31.456	33.353	37.232	33.848	34.743
9008	Ordentliches Ergeb. + Personalaufw. (o. BUV)	€/ ha LF	908	667	883	1.159	705	1.059
9071	Betriebseinkommen	€/ ha LF	1.106	835	1.080	1.388	885	1.271
9073	Relative Faktorentlohnung	%	108,0	102,9	105,5	113,3	105,5	109,4
9103	Ordentliche Rentabilitätsrate	%	6,0	4,8	5,3	7,3	5,5	6,2
9120	Gesamtkapitalrentabilität	%	4,5	3,6	4,0	5,5	4,1	4,7
9131	Eigenkapitalrentabilität (ohne Boden)	%	7,0	4,7	5,7	9,8	6,0	7,5
Liquidität / Stabilität								
9601	Liquidität 1. Grades	%	126	143	107	133	120	129
9221	Cashflow I	€/ ha LF	511	376	542	612	379	610
9223	Cashflow III (zur Neufinanzierung verfügbar)	€/ ha LF	248	158	272	312	146	325
9240	Kapitaldienst	€/ ha LF	318	262	330	361	282	346
9231	Langfristige Kapitaldienstgrenze	€/ ha LF	195	127	184	269	147	230
9232	Mittelfristige Kapitaldienstgrenze	€/ ha LF	273	185	279	351	208	322
9233	Kurzfristige Kapitaldienstgrenze	€/ ha LF	488	367	504	588	396	557
9241	Ausschöpf. d. langfr. Kapitaldienstgr.	%	164	206	180	134	192	150
9242	Ausschöpf. d. mittelfr. Kapitaldienstgr.	%	117	141	119	103	135	107
9243	Ausschöpf. d. kurzfr. Kapitaldienstgr.	%	65	71	65	61	71	62
9270	Eigenkapitalquote	%	63	67	63	62	64	63
9230	Eigenkapitalveränderung	€/ ha LF	176	120	176	228	121	217
9239	Bereinigte Eigenkapitalveränderung	€/ ha LF	139	84	123	207	99	169
9238	Bereinigte Eigenkapitalveränderung	€/ AK	5.282	3.946	4.640	6.656	4.735	5.562

Verbundbetriebe
Oberstes und unterstes Viertel nach Benchmarkingpunkten

Blatt 1 von 4

Kennzahl	Bezeichnung	Maßeinheit	Betriebe gesamt	oberstes Viertel	unterstes Viertel
0001	Betriebe	Anzahl	115	29	29
Faktorausstattung					
1006	Wirtschaftliche Betriebsgröße	€/ ha LF	1.890	2.035	1.746
1030	Landw. genutzte Fläche (LF)	ha / Betrieb	1.502,8	1.579,1	1.199,0
1033	dar. zugepachtete LF (Netto)	ha / Betrieb	1.157,4	1.157,1	964,1
1150	Ackerfläche	% LF	85,9	88,2	85,0
1160	Dauergrünland	% LF	13,6	11,6	14,3
1056	Ertragsmesszahl	EMZ / a	42	45	40
1110	Arbeitskräfte insgesamt	AK / Betrieb	34,53	33,40	27,51
1114	AK-Besatz	AK / 100 ha LF	2,30	2,12	2,29
Produktionsstruktur					
1151	Ackerfläche (Anfang des Jahres)	ha AF / Betrieb	1.297,2	1.401,1	1.027,1
1210	dar. Getreide (ohne Körnermais)	% AF	53,2	52,0	52,7
1230	dar. Ölf Früchte, Hülsenfr., Faserpflanzen	% AF	20,1	19,6	20,9
1237	dar. Winterraps	% AF	18,6	18,1	19,1
1240	dar. Kartoffeln	% AF	1,0	1,4	1,4
1250	dar. Zuckerrüben	% AF	1,7	1,9	1,4
1271	dar. Silomais	% AF	12,4	12,1	12,4
1275	dar. sonst. Ackerfutter	% AF	5,2	3,9	8,2
1284	dar. nachwachs. Rohstoffe / Energiepflanzen	% AF	0,6	1,8	0,4
1300	Viehbesatz	VE / 100 ha LF	58,6	62,9	49,2
1330	dar. Rinder	VE / 100 ha LF	42,7	41,8	40,1
1335	dar. Milchkühe	VE / 100 ha LF	24,8	24,2	24,4
1336	dar. Mutter- und Ammenkühe	VE / 100 ha LF	1,2	0,8	1,2
1339	dar. Jung- und Mastvieh	VE / 100 ha LF	11,8	12,6	10,9
1350	dar. Schweine	VE / 100 ha LF	15,1	20,9	6,6
1351	dar. Mastschweine und Läufer	VE / 100 ha LF	11,2	16,3	4,5
1352	dar. Zuchtsauen	VE / 100 ha LF	1,4	2,0	0,7
1340	dar. Schafe	VE / 100 ha LF	0,2	0,0	0,5
1320	dar. Pferde	VE / 100 ha LF	0,0	0,1	0,1
1391	Rauhfuttermittel	GV / Betrieb	646,5	665,7	488,2
Erträge, Leistungen, Preise					
1411	Getreide (ohne Körnermais)	dt / ha	62	65	58
1420	dar. Weizen	dt / ha	70	72	64
1426	dar. Wintergerste	dt / ha	56	58	54
1427	dar. Sommergerste	dt / ha	52	52	49
1433	dar. Roggen	dt / ha	52	53	48
1434	dar. Triticale	dt / ha	58	60	54
1465	Raps	dt / ha	37	36	36
1472	Kartoffeln	dt / ha	247	217	238
1473	Zuckerrüben	dt / ha	583	626	554
1631	Milchleistung (4 % Fett)	kg / Kuh	9.026	9.192	8.607
1632	Milchleistung (nat. Fettgehalt)	kg / Kuh	9.032	9.115	8.532
1612	Lebend geborene Ferkel	Ferkel / Sau	28	29	24
1511	Getreideerlös insges.(netto; o. Körnermais)	€/ dt	19,24	20,40	17,37
1520	Weizenerlös (netto)	€/ dt	20,00	21,22	18,18
1526	Wintergersteerlös (netto)	€/ dt	16,96	17,35	15,66
1527	Sommergersteerlös (netto)	€/ dt	22,18	22,57	21,96
1533	Roggenerlös (netto)	€/ dt	16,72	16,22	14,02
1534	Triticaleerlös (netto)	€/ dt	18,45	22,49	16,48
1565	Rapselerlös (netto)	€/ dt	41,78	42,84	41,07
1572	Kartoffelerlös (netto)	€/ dt	17,71	18,46	18,43
1573	Zuckerrübenerlös (netto)	€/ dt	5,25	5,12	5,15
1731	Milcherlös (netto bei 4 % Fett)	€/ dt	38,53	38,33	37,69
1732	Milcherlös (netto bei nat. Fettgehalt)	€/ dt	38,51	38,65	38,01

Verbundbetriebe
Oberstes und unterstes Viertel nach Benchmarkingpunkten

Blatt 2 von 4

Kennzahl	Bezeichnung	Maßeinheit	Betriebe gesamt	oberstes Viertel	unterstes Viertel
0001	Betriebe	Anzahl	115	29	29
Bilanz					
2000	Summe Aktiva (Bilanzvermögen)	€/ Betrieb	8.176.179	10.184.359	5.155.753
2000	Summe Aktiva (Bilanzvermögen)	€/ ha LF	5.441	6.450	4.300
2100	Sachanlagen gesamt	€/ ha LF	3.283	3.936	2.686
2111	dar. Boden	€/ ha LF	1.345	1.656	1.129
2115	dar. Gebäude, baul. Anlagen	€/ ha LF	720	731	546
2120	dar. techn. Anlagen u. Maschinen	€/ ha LF	997	1.180	777
2130	dar. andere Anlagen insges.	€/ ha LF	102	117	111
2160	dar. Anlagen im Bau, Anzahlungen	€/ ha LF	112	244	122
2200	Finanzanlagen	€/ ha LF	226	239	161
2211	dar. Anteile an verbund. Untern.	€/ ha LF	70	12	22
2213	dar. Beteiligungen	€/ ha LF	79	118	75
2300	Tiervermögen	€/ ha LF	348	348	315
2320	dar. Rinder	€/ ha LF	304	291	286
2330	dar. Schweine	€/ ha LF	41	55	22
2400	Umlaufvermögen (ohne Tiere)	€/ ha LF	1.562	1.905	1.115
2410	dav. Vorräte	€/ ha LF	598	584	568
2412	dar. Feldinventar	€/ ha LF	251	247	251
2420	dav. Finanzumlaufvermögen	€/ ha LF	964	1.321	547
2431	dar. Forderungen aus Liefer. u. Leist.	€/ ha LF	164	203	139
2450	dar. Bank, Kasse	€/ ha LF	592	869	286
9041	Eigenkapital (+ 50% Sonderposten)	€/ ha LF	3.589	4.443	2.362
3600	dar. Geschäftsguth., gez. Kapital	€/ ha LF	153	135	87
3140	Sonderposten gesamt	€/ ha LF	147	174	75
3400	Rückstellungen	€/ ha LF	178	236	67
3500	Verbindlichkeiten	€/ ha LF	1.564	1.650	1.786
3510	dar. geg. Kreditinstituten	€/ ha LF	1.134	1.318	1.226
3521	dar. aus Lieferungen u. Leistungen	€/ ha LF	144	162	187
9280	Anlagenintensität	%	53	53	54
9281	Veralterungsgrad abnutzbares Anlagenverm.	%	37	43	37
9292	Fremdkapitaldeckung II	%	176	190	129
Investitionen, Finanzierung					
8300	Bruttoinvestitionen	€/ ha LF	563	679	471
8231	Zugang Boden	€/ ha LF	91	53	42
8232	Zugang Wirtschaftsgeb.u.baul. Anl.	€/ ha LF	37	19	71
8251	Zugang Anlagen im Bau, Anzahlung	€/ ha LF	184	301	135
8241	Zugang techn. Anlagen u. Masch.	€/ ha LF	210	260	178
2800	Veränderung Tiervermögen	€/ ha LF	6	9	5
8400	Nettoinvestitionen	€/ ha LF	260	337	247
8401	Nettoinvestitionen	€/ AK	11.336	15.926	10.761
8404	Veränderung Sachanlageverm. (o. Boden)	%	10	14	15
9314	Nettoverbindlichkeiten	€/ ha LF	601	329	1.239
9315	Veränd. Nettoverbindlichkeiten	€/ ha LF	104	58	244
9317	Tilg.lang- u.mittelfr.Verbindlk.geg.Kreditinst.	€/ ha LF	153	195	144
9318	Tilg.von Verbindlk.ges.(incl.Verm.auseinand.)	€/ ha LF	233	268	226
9319	dar. Tilgung v.Altschuld.u.Verm.auseinand.	€/ ha LF	3	3	7
2920	Veränd. Finanzumlaufvermögen	€/ ha LF	21	205	-71
3822	Veränderung Sonder-AfA	€/ ha LF	6	-2	0

Verbundbetriebe
Oberstes und unterstes Viertel nach Benchmarkingpunkten

Blatt 3 von 4

Kennzahl	Bezeichnung	Maßeinheit	Betriebe gesamt	oberstes Viertel	unterstes Viertel
0001	Betriebe	Anzahl	115	29	29
Gewinn- und Verlustrechnung					
Ertrag					
4010	Umsatzerlöse	€/ ha LF	2.537	2.703	2.030
4100	dar. landwirtschaftl. Pflanzenprod.	€/ ha LF	898	995	750
4112	dar. Getreide (ohne Körnermais)	€/ ha LF	446	497	344
4120	dar. Ölf., Hülsenfr., Faserpfl.	€/ ha LF	265	263	246
4130	dar. Kartoffeln	€/ ha LF	54	64	63
4140	dar. Zuckerrüben	€/ ha LF	43	52	33
4173	dar. nachwachs. Rohstoffe / Energiepfl.	€/ ha LF	10	33	5
4200	dar. Tierproduktion	€/ ha LF	1.183	1.255	1.012
4220	dar. Rinder	€/ ha LF	124	121	129
4230	dar. Milch	€/ ha LF	844	840	776
4240	dar. Schweine	€/ ha LF	199	286	77
4260	dar. Geflügel, Eier	€/ ha LF	8	0	16
4300	dar. Obst, Weinbau	€/ ha LF	3	1	0
4360	dar. Nebenbetr., Handel, Dienstleist.	€/ ha LF	450	453	249
4368	dar. Lohnarbeit, Masch.miete	€/ ha LF	45	50	41
4400	Bestandsveränderungen	€/ ha LF	1	-3	2
4500	Sonst. betr. Erträge	€/ ha LF	611	703	518
4510	dar. Zulagen u. Zuschüsse	€/ ha LF	428	484	399
4660	dar. betriebsbezogene Zahlungen	€/ ha LF	369	391	350
4670	dar. entkoppelte Betriebsprämie	€/ ha LF	302	307	305
4680	dar. Ausgleichszulage	€/ ha LF	10	6	14
4690	dar. für umweltger. Agrarprod.	€/ ha LF	43	51	30
4698	dar. sonstige Zuschüsse	€/ ha LF	8	13	0
4600	dar. produktbezogene Zahlungen	€/ ha LF	3	2	6
4610	dar. Beihilfen pflanzl. Prod.	€/ ha LF	1	1	0
4640	dar. Prämien Tierprod.	€/ ha LF	2	0	5
4520	dar. aufwandsbezogene Zahlungen	€/ ha LF	56	91	44
4560	dar. Agrardieselerstattung	€/ ha LF	28	29	27
4550	dar. Investitionszuschüsse	€/ ha LF	24	56	14
4722	dar. Mieten u. Pachten	€/ ha LF	42	46	22
4725	dar. zeitraumzugehörige Ust.	€/ ha LF	0	0	0
4900	dar. zeitraumfremde Erträge	€/ ha LF	51	48	39
Aufwand					
5100	Materialaufwand	€/ ha LF	1.449	1.423	1.268
5110	dar. Pflanzenproduktion	€/ ha LF	453	455	416
5111	dar. Saat- u. Pflanzgut	€/ ha LF	88	89	91
5112	dar. Düngemittel	€/ ha LF	170	183	146
5113	dar. Pflanzenschutz	€/ ha LF	123	126	121
5210	dar. Tierproduktion	€/ ha LF	486	509	418
5211	dar. Tierzukauf	€/ ha LF	72	89	67
5280	dar. Futtermittelzukauf	€/ ha LF	304	308	253
5292	dar. Tierarzt	€/ ha LF	48	50	45
5293	dar. Besamung	€/ ha LF	18	18	13
5294	dar. sonst. bezogene Leist. Tierprod.	€/ ha LF	24	24	23
5330	dar. Nebenbetr., Handel, Dienstleist.	€/ ha LF	136	100	85
5350	dar. sonst. Materialaufwand	€/ ha LF	373	359	334
5352	dar. Heizmat., Strom	€/ ha LF	77	83	61
5354	dar. Wasser, Abwasser	€/ ha LF	8	9	5
5355	dar. Treib- u. Schmierstoffe	€/ ha LF	174	172	160
5357	dar. Lohnarbeit, Masch.miete	€/ ha LF	51	48	80

Verbundbetriebe
Oberstes und unterstes Viertel nach Benchmarkingpunkten

Blatt 4 von 4

Kennzahl	Bezeichnung	Maßeinheit	Betriebe gesamt	oberstes Viertel	unterstes Viertel
0001	Betriebe	Anzahl	115	29	29
Aufwand					
5500	Personalaufwand (ohne BUV)	€/ ha LF	619	611	528
5501	Personalaufwand (ohne BUV)	€/ eAK	26.939	28.890	23.027
5600	Betriebswirtschaftliche AfA	€/ ha LF	261	283	198
5636	dar. Wirtschaftsgeb. u. baul. Anl.	€/ ha LF	64	62	46
5642	dar. Maschinen u. Geräte	€/ ha LF	122	121	93
5641	dar. Betriebsvorrichtungen	€/ ha LF	43	67	31
5700	Sonst. betriebl. Aufwand	€/ ha LF	547	606	516
5710	dar. Unterhaltung	€/ ha LF	207	223	204
5715	dar. Gebäude u. baul. Anlagen	€/ ha LF	60	62	61
5720	dar. techn. Anl., Masch., Fuhrp.	€/ ha LF	146	160	143
5730	dar. Betriebsversicherung	€/ ha LF	70	67	68
5731	dar. betriebliche Unfallversicherung	€/ ha LF	22	22	22
5742	dar. Pachten	€/ ha LF	137	148	129
5765	Pachtpreis / ha Pachtfläche	€/ ha	171	196	158
5764	dar. zeitraumzugehörige Vorsteuer	€/ ha LF	0	0	0
5770	dar. zeitraumfremder Aufwand	€/ ha LF	15	16	8
Unternehmensergebnis					
6000	Betriebsergebnis	€/ ha LF	278	483	54
4000	Betriebliche Erträge	€/ ha LF	3.152	3.406	2.553
5000	Betriebliche Aufwendungen	€/ ha LF	2.874	2.923	2.499
7000	Finanzergebnis	€/ ha LF	-52	-28	-49
7230	dar. Zinsaufwand	€/ ha LF	48	48	53
7600	Außerordentliches Ergebnis	€/ ha LF	-1	-2	-4
7800	Steuern vom Einkommen u. Ertrag	€/ ha LF	51	105	6
7900	Sonstige Steuern	€/ ha LF	8	8	6
7910	Unternehmensertrag	€/ ha LF	3.176	3.429	2.567
7920	Unternehmensaufwand vor Steuern	€/ ha LF	2.959	2.984	2.572
Rentabilität					
9000	Gewinn/Jahresübersch. vor Steuern	€/ Betrieb	326.004	701.943	-6.206
9000	Gewinn/Jahresübersch. vor Steuern	€/ ha LF	217	445	-5
9004	Ordentliches Ergebnis	€/ Betrieb	302.402	654.016	-34.054
9004	Ordentliches Ergebnis	€/ ha LF	201	414	-28
9006	Gewinn + Personalaufwand (ohne BUV)	€/ AK	36.381	49.905	22.801
9007	Ordentliches Ergeb. + Personalaufw. (o. BUV)	€/ AK	35.697	48.470	21.789
9008	Ordentliches Ergeb. + Personalaufw. (o. BUV)	€/ ha LF	820	1.025	500
9071	Betriebseinkommen	€/ ha LF	1.023	1.236	707
9073	Relative Faktorentlohnung	%	108,5	126,4	86,8
9103	Ordentliche Rentabilitätsrate	%	6,3	12,1	-1,1
9120	Gesamtkapitalrentabilität	%	4,6	7,2	0,6
9131	Eigenkapitalrentabilität (ohne Boden)	%	7,1	12,8	0,0
Liquidität / Stabilität					
9601	Liquidität 1. Grades	%	146	228	51
9221	Cashflow I	€/ ha LF	456	687	210
9223	Cashflow III (zur Neufinanzierung verfügbar)	€/ ha LF	223	419	-16
9240	Kapitaldienst	€/ ha LF	281	315	279
9231	Langfristige Kapitaldienstgrenze	€/ ha LF	179	355	15
9232	Mittelfristige Kapitaldienstgrenze	€/ ha LF	246	420	62
9233	Kurzfristige Kapitaldienstgrenze	€/ ha LF	440	638	213
9241	Ausschöpf. d. langfr. Kapitaldienstgr.	%	157	89	1.866
9242	Ausschöpf. d. mittelfr. Kapitaldienstgr.	%	114	75	449
9243	Ausschöpf. d. kurzfr. Kapitaldienstgr.	%	64	49	131
9270	Eigenkapitalquote	%	66	69	55
9230	Eigenkapitalveränderung	€/ ha LF	143	257	-8
9239	Bereinigte Eigenkapitalveränderung	€/ ha LF	131	308	-38
9238	Bereinigte Eigenkapitalveränderung	€/ AK	5.701	14.572	-1.676

Verbundbetriebe
untergliedert nach Betriebstypen

* Spez.Veredlungs- und Veredlungsverbundbetriebe

Blatt 1 von 4

Kennzahl	Bezeichnung	Maßeinheit	Betriebe gesamt	Milchvieh- verbundbetr.	Veredlungs- verbundbetr.	Sonstige Verbundbetr.	Gemeinsame Gruppe*
0001	Betriebe	Anzahl	115	91	9	14	21
Faktorausstattung							
1006	Wirtschaftliche Betriebsgröße	€/ ha LF	1.890	1.922	1.957	1.623	2.672
1030	Landw. genutzte Fläche (LF)	ha / Betrieb	1.502,8	1.613,5	1.014,5	1.054,3	748,3
1033	dar. zugepachtete LF (Netto)	ha / Betrieb	1.157,4	1.240,6	722,2	854,4	535,6
1150	Ackerfläche	% LF	85,9	85,9	93,7	80,8	92,6
1160	Dauergrünland	% LF	13,6	13,7	5,7	18,3	6,9
1056	Ertragsmesszahl	EMZ / a	42	42	43	39	41
1110	Arbeitskräfte insgesamt	AK / Betrieb	34,53	38,22	19,36	20,87	15,28
1114	AK-Besatz	AK / 100 ha LF	2,30	2,37	1,91	1,98	2,04
Produktionsstruktur							
1151	Ackerfläche (Anfang des Jahres)	ha AF / Betrieb	1.297,2	1.390,7	958,2	868,1	694,9
1210	dar. Getreide (ohne Körnermais)	% AF	53,2	53,3	56,5	49,7	55,2
1230	dar. Ölfrüchte, Hülsenfr., Faserpflanzen	% AF	20,1	20,0	24,4	17,3	21,3
1237	dar. Wintereraps	% AF	18,6	18,7	22,2	14,5	19,7
1240	dar. Kartoffeln	% AF	1,0	1,0	0,1	2,1	0,1
1250	dar. Zuckerrüben	% AF	1,7	1,8	1,5	0,8	1,9
1271	dar. Silomais	% AF	12,4	13,1	7,0	10,1	8,3
1275	dar. sonst. Ackerfutter	% AF	5,2	5,2	2,7	5,6	2,5
1284	dar. nachwachs. Rohstoffe / Energiepflanzen	% AF	0,6	0,3	0,1	3,6	0,1
1300	Viehbesatz	VE / 100 ha LF	58,6	56,6	103,4	58,1	163,6
1330	dar. Rinder	VE / 100 ha LF	42,7	46,5	2,1	35,1	5,0
1335	dar. Milchkühe	VE / 100 ha LF	24,8	28,3	0,0	8,2	2,1
1336	dar. Mutter- und Ammenkühe	VE / 100 ha LF	1,2	1,0	0,5	3,8	0,6
1339	dar. Jung- und Mastvieh	VE / 100 ha LF	11,8	12,2	1,3	16,1	1,6
1350	dar. Schweine	VE / 100 ha LF	15,1	9,4	98,5	22,3	156,9
1351	dar. Mastschweine und Läufer	VE / 100 ha LF	11,2	7,1	69,2	18,1	102,0
1352	dar. Zuchtsauen	VE / 100 ha LF	1,4	0,8	10,1	2,1	19,7
1340	dar. Schafe	VE / 100 ha LF	0,2	0,2	0,0	0,2	0,0
1320	dar. Pferde	VE / 100 ha LF	0,0	0,0	0,0	0,2	0,0
1391	Rauhfuterverzehrer	GV / Betrieb	646,5	754,1	21,1	381,1	37,7
Erträge, Leistungen, Preise							
1411	Getreideerlös (ohne Körnermais)	dt / ha	62	63	66	57	65
1420	dar. Weizen	dt / ha	70	70	71	68	73
1426	dar. Wintergerste	dt / ha	56	56	63	54	60
1427	dar. Sommergerste	dt / ha	52	52	63	50	52
1433	dar. Roggen	dt / ha	52	53	60	39	59
1434	dar. Triticale	dt / ha	58	58	64	50	61
1465	Raps	dt / ha	37	37	38	33	38
1472	Kartoffeln	dt / ha	247	253	276	219	244
1473	Zuckerrüben	dt / ha	583	578	589	667	549
1631	Milchleistung (4 % Fett)	kg / Kuh	9.026	8.995		9.987	11.037
1632	Milchleistung (nat. Fettgehalt)	kg / Kuh	9.032	8.996		10.066	11.206
1612	Lebend geborene Ferkel	Ferkel / Sau	28	27	30	25	28
1511	Getreideerlös insges.(netto; o. Körnermais)	€/ dt	19,24	19,20	19,22	19,37	18,56
1520	Weizenerlös (netto)	€/ dt	20,00	19,90	20,28	20,41	19,69
1526	Wintergersteerlös (netto)	€/ dt	16,96	16,86	17,49	17,55	17,66
1527	Sommergersteerlös (netto)	€/ dt	22,18	22,18	21,06	22,93	18,04
1533	Roggenerlös (netto)	€/ dt	16,72	16,66	17,87	16,27	16,55
1534	Triticaleerlös (netto)	€/ dt	18,45	18,59	16,53	18,90	14,79
1565	Rapselerlös (netto)	€/ dt	41,78	41,82	41,22	41,91	40,69
1572	Kartoffelerlös (netto)	€/ dt	17,71	18,75	14,18	14,59	13,86
1573	Zuckerrübenerlös (netto)	€/ dt	5,25	5,27	5,24	5,08	5,58
1731	Milcherlös (netto bei 4 % Fett)	€/ dt	38,53	38,51		39,09	38,26
1732	Milcherlös (netto bei nat. Fettgehalt)	€/ dt	38,51	38,51		38,77	37,69

Verbundbetriebe
untergliedert nach Betriebstypen
* Spez.Veredlungs- und Veredlungsverbundbetriebe

Blatt 2 von 4

Kennzahl	Bezeichnung	Maßeinheit	Betriebe gesamt	Milchviehverbundbetr.	Veredlungsverbundbetr.	Sonstige Verbundbetr.	Gemeinsame Gruppe*
0001	Betriebe	Anzahl	115	91	9	14	21
Bilanz							
2000	Summe Aktiva (Bilanzvermögen)	€/ Betrieb	8.176.179	8.814.473	6.411.530	5.286.369	5.571.778
2000	Summe Aktiva (Bilanzvermögen)	€/ ha LF	5.441	5.463	6.320	5.014	7.446
2100	Sachanlagen gesamt	€/ ha LF	3.283	3.295	4.218	2.780	4.696
2111	dar. Boden	€/ ha LF	1.345	1.358	1.682	1.068	1.925
2115	dar. Gebäude, baul. Anlagen	€/ ha LF	720	714	1.033	661	1.202
2120	dar. techn. Anlagen u. Maschinen	€/ ha LF	997	1.006	1.184	823	1.287
2130	dar. andere Anlagen insges.	€/ ha LF	102	103	96	108	130
2160	dar. Anlagen im Bau, Anzahlungen	€/ ha LF	112	109	189	114	131
2200	Finanzanlagen	€/ ha LF	226	224	235	269	219
2211	dar. Anteile an verbund. Untern.	€/ ha LF	70	80	8	14	26
2213	dar. Beteiligungen	€/ ha LF	79	75	143	98	101
2300	Tiervermögen	€/ ha LF	348	357	278	339	465
2320	dar. Rinder	€/ ha LF	304	329	14	272	34
2330	dar. Schweine	€/ ha LF	41	26	262	62	430
2400	Umlaufvermögen (ohne Tiere)	€/ ha LF	1.562	1.567	1.566	1.593	2.037
2410	dav. Vorräte	€/ ha LF	598	606	656	501	665
2412	dar. Feldinventar	€/ ha LF	251	252	350	192	341
2420	dav. Finanzumlaufvermögen	€/ ha LF	964	961	910	1.091	1.372
2431	dar. Forderungen aus Liefer. u. Leist.	€/ ha LF	164	169	151	127	229
2450	dar. Bank, Kasse	€/ ha LF	592	586	504	732	631
9041	Eigenkapital (+ 50% Sonderposten)	€/ ha LF	3.589	3.629	3.507	3.458	4.081
3600	dar. Geschäftsguth., gez. Kapital	€/ ha LF	153	155	174	133	185
3140	Sonderposten gesamt	€/ ha LF	147	146	166	158	290
3400	Rückstellungen	€/ ha LF	178	175	188	202	229
3500	Verbindlichkeiten	€/ ha LF	1.564	1.552	2.472	1.246	2.944
3510	dar. geg. Kreditinstituten	€/ ha LF	1.134	1.134	1.652	885	1.948
3521	dar. aus Lieferungen u. Leistungen	€/ ha LF	144	142	199	152	221
9280	Anlagenintensität	%	53	53	60	51	54
9281	Veralterungsgrad abnutzbares Anlagenverm.	%	37	36	44	41	44
9292	Fremdkapitaldeckung II	%	176	179	120	203	124
Investitionen, Finanzierung							
8300	Bruttoinvestitionen	€/ ha LF	563	548	839	568	815
8231	Zugang Boden	€/ ha LF	91	81	172	143	160
8232	Zugang Wirtschaftsgeb.u.baul. Anl.	€/ ha LF	37	42	2	5	11
8251	Zugang Anlagen im Bau, Anzahlung	€/ ha LF	184	162	456	247	298
8241	Zugang techn. Anlagen u. Masch.	€/ ha LF	210	219	190	130	289
2800	Veränderung Tiervermögen	€/ ha LF	6	5	-5	21	-5
8400	Nettoinvestitionen	€/ ha LF	260	252	357	298	291
8401	Nettoinvestitionen	€/ AK	11.336	10.629	18.726	15.072	14.250
8404	Veränderung Sachanlageverm. (o. Boden)	%	10	10	11	9	8
9314	Nettoverbindlichkeiten	€/ ha LF	601	591	1.562	155	1.572
9315	Veränd. Nettoverbindlichkeiten	€/ ha LF	104	110	161	10	63
9317	Tilg.lang- u.mittelfr.Verbindlk.geg.Kreditinst.	€/ ha LF	153	158	91	146	179
9318	Tilg.von Verbindlk.ges.(incl.Verm.auseinand.)	€/ ha LF	233	236	263	191	332
9319	dar. Tilgung v.Altschuld.u.Verm.auseinand.	€/ ha LF	3	3	0	8	0
2920	Veränd. Finanzumlaufvermögen	€/ ha LF	21	12	32	132	100
3822	Veränderung Sonder-AfA	€/ ha LF	6	7	0	0	0

Verbundbetriebe
untergliedert nach Betriebstypen
* Spez.Veredlungs- und Veredlungsverbundbetriebe

Blatt 3 von 4

Kennzahl	Bezeichnung	Maßeinheit	Betriebe gesamt	Milchvieh-verbundbetr.	Veredlungs-verbundbetr.	Sonstige Verbundbetr.	Gemeinsame Gruppe*
0001	Betriebe	Anzahl	115	91	9	14	21
Gewinn- und Verlustrechnung							
Ertrag							
4010	Umsatzerlöse	€/ ha LF	2.537	2.549	3.450	2.033	4.135
4100	dar. landwirtschaftl. Pflanzenprod.	€/ ha LF	898	885	1.227	804	1.025
4112	dar. Getreide (ohne Körnermais)	€/ ha LF	446	446	579	348	474
4120	dar. Ölfr., Hülsenfr., Faserpfl.	€/ ha LF	265	263	396	205	315
4130	dar. Kartoffeln	€/ ha LF	54	51	69	82	43
4140	dar. Zuckerrüben	€/ ha LF	43	46	45	19	55
4173	dar. nachwachs. Rohstoffe / Energiepfl.	€/ ha LF	10	5	10	64	6
4200	dar. Tierproduktion	€/ ha LF	1.183	1.205	1.588	843	2.588
4220	dar. Rinder	€/ ha LF	124	117	19	269	23
4230	dar. Milch	€/ ha LF	844	959	0	312	90
4240	dar. Schweine	€/ ha LF	199	119	1.480	231	2.423
4260	dar. Geflügel, Eier	€/ ha LF	8	4	89	0	51
4300	dar. Obst, Weinbau	€/ ha LF	3	1	28	0	16
4360	dar. Nebenbetr.,Handel,Dienstleist.	€/ ha LF	450	457	607	340	506
4368	dar. Lohnarbeit, Masch.miete	€/ ha LF	45	41	131	39	119
4400	Bestandsveränderungen	€/ ha LF	1	4	-32	-9	6
4500	Sonst. betr. Erträge	€/ ha LF	611	587	663	831	666
4510	dar. Zulagen u. Zuschüsse	€/ ha LF	428	414	442	571	438
4660	dar. betriebsbezogene Zahlungen	€/ ha LF	369	362	386	431	380
4670	dar. entkoppelte Betriebsprämie	€/ ha LF	302	300	312	306	309
4680	dar. Ausgleichszulage	€/ ha LF	10	10	4	19	7
4690	dar. für umweltger. Agrarprod.	€/ ha LF	43	38	58	91	51
4698	dar. sonstige Zuschüsse	€/ ha LF	8	9	2	0	2
4600	dar. produktbezogene Zahlungen	€/ ha LF	3	3	4	0	13
4610	dar. Beihilfen pflanzl. Prod.	€/ ha LF	1	1	4	0	4
4640	dar. Prämien Tierprod.	€/ ha LF	2	2	0	0	9
4520	dar. aufwandsbezogene Zahlungen	€/ ha LF	56	49	52	140	46
4560	dar. Agrardieselerstattung	€/ ha LF	28	29	21	24	27
4550	dar. Investitionszuschüsse	€/ ha LF	24	16	27	109	16
4722	dar. Mieten u. Pachten	€/ ha LF	42	43	34	41	41
4725	dar. zeitraumzugehörige Ust.	€/ ha LF	0	0	0	0	0
4900	dar. zeitraumfremde Erträge	€/ ha LF	51	48	106	46	80
Aufwand							
5100	Materialaufwand	€/ ha LF	1.449	1.431	2.160	1.290	2.837
5110	dar. Pflanzenproduktion	€/ ha LF	453	453	577	390	549
5111	dar. Saat- u. Pflanzgut	€/ ha LF	88	88	105	80	95
5112	dar. Düngemittel	€/ ha LF	170	168	195	165	173
5113	dar. Pflanzenschutz	€/ ha LF	123	122	163	104	149
5210	dar. Tierproduktion	€/ ha LF	486	462	1.067	414	1.730
5211	dar. Tierzukauf	€/ ha LF	72	49	396	103	559
5280	dar. Futtermittelzukauf	€/ ha LF	304	297	569	242	965
5292	dar. Tierarzt	€/ ha LF	48	50	44	28	80
5293	dar. Besamung	€/ ha LF	18	19	8	8	18
5294	dar. sonst. bezogene Leist. Tierprod.	€/ ha LF	24	24	34	22	92
5330	dar. Nebenbetr.,Handel,Dienstleist.	€/ ha LF	136	138	165	118	111
5350	dar. sonst. Materialaufwand	€/ ha LF	373	381	353	331	449
5352	dar. Heizmat., Strom	€/ ha LF	77	79	80	67	129
5354	dar. Wasser, Abwasser	€/ ha LF	8	9	5	4	7
5355	dar. Treib- u. Schmierstoffe	€/ ha LF	174	179	138	147	142
5357	dar. Lohnarbeit, Masch.miete	€/ ha LF	51	46	87	82	103

Verbundbetriebe
untergliedert nach Betriebstypen

* Spez.Veredlungs- und Veredlungsverbundbetriebe

Blatt 4 von 4

Kennzahl	Bezeichnung	Maßeinheit	Betriebe gesamt	Milchvieh- verbundbetr.	Veredlungs- verbundbetr.	Sonstige Verbundbetr.	Gemeinsame Gruppe*
0001	Betriebe	Anzahl	115	91	9	14	21
Aufwand							
5500	Personalaufwand (ohne BUV)	€/ ha LF	619	637	557	520	591
5501	Personalaufwand (ohne BUV)	€/ eAK	26.939	26.890	29.182	26.266	28.925
5600	Betriebswirtschaftliche AfA	€/ ha LF	261	263	300	236	332
5636	dar. Wirtschaftsgeb. u. baul. Anl.	€/ ha LF	64	64	80	52	98
5642	dar. Maschinen u. Geräte	€/ ha LF	122	122	151	108	141
5641	dar. Betriebsvorrichtungen	€/ ha LF	43	43	51	42	67
5700	Sonst. betriebl. Aufwand	€/ ha LF	547	551	536	557	549
5710	dar. Unterhaltung	€/ ha LF	207	217	157	168	180
5715	dar. Gebäude u. baul. Anlagen	€/ ha LF	60	64	28	49	43
5720	dar. techn. Anl., Masch., Fuhrp.	€/ ha LF	146	152	124	119	135
5730	dar. Betriebsversicherung	€/ ha LF	70	71	67	60	74
5731	dar. betriebliche Unfallversicherung	€/ ha LF	22	23	16	20	21
5742	dar. Pachten	€/ ha LF	137	137	142	128	139
5765	Pachtpreis / ha Pachtfläche	€/ ha	171	173	177	153	178
5764	dar. zeitraumzugehörige Vorsteuer	€/ ha LF	0	0	0	0	0
5770	dar. zeitraumfremder Aufwand	€/ ha LF	15	12	63	15	40
Unternehmensergebnis							
6000	Betriebsergebnis	€/ ha LF	278	264	528	253	498
4000	Betriebliche Erträge	€/ ha LF	3.152	3.144	4.081	2.856	4.807
5000	Betriebliche Aufwendungen	€/ ha LF	2.874	2.879	3.553	2.603	4.309
7000	Finanzergebnis	€/ ha LF	-52	-46	-210	-21	-181
7230	dar. Zinsaufwand	€/ ha LF	48	48	84	33	92
7600	Außerordentliches Ergebnis	€/ ha LF	-1	-1	-1	0	0
7800	Steuern vom Einkommen u. Ertrag	€/ ha LF	51	51	26	60	55
7900	Sonstige Steuern	€/ ha LF	8	7	14	5	12
7910	Unternehmensertrag	€/ ha LF	3.176	3.168	4.097	2.879	4.831
7920	Unternehmensaufwand vor Steuern	€/ ha LF	2.959	2.959	3.794	2.652	4.526
Rentabilität							
9000	Gewinn/Jahresübersch. vor Steuern	€/ Betrieb	326.004	338.599	307.394	239.874	228.014
9000	Gewinn/Jahresübersch. vor Steuern	€/ ha LF	217	210	303	228	305
9004	Ordentliches Ergebnis	€/ Betrieb	302.402	305.328	402.844	210.155	263.865
9004	Ordentliches Ergebnis	€/ ha LF	201	189	397	199	353
9006	Gewinn + Personalaufwand (ohne BUV)	€/ AK	36.381	35.749	45.059	37.760	43.845
9007	Ordentliches Ergeb. + Personalaufw. (o. BUV)	€/ AK	35.697	34.878	49.989	36.336	46.191
9008	Ordentliches Ergeb. + Personalaufw. (o. BUV)	€/ ha LF	820	826	954	719	943
9071	Betriebseinkommen	€/ ha LF	1.023	1.030	1.195	903	1.186
9073	Relative Faktorentlohnung	%	108,5	106,9	130,3	110,7	122,6
9103	Ordentliche Rentabilitätsrate	%	6,3	6,0	9,7	6,9	7,3
9120	Gesamtkapitalrentabilität	%	4,6	4,3	7,6	4,6	6,0
9131	Eigenkapitalrentabilität (ohne Boden)	%	7,1	6,5	18,8	7,2	13,7
Liquidität / Stabilität							
9601	Liquidität 1. Grades	%	146	147	102	162	123
9221	Cashflow I	€/ ha LF	456	434	672	554	608
9223	Cashflow III (zur Neufinanzierung verfügbar)	€/ ha LF	223	198	409	363	276
9240	Kapitaldienst	€/ ha LF	281	284	347	223	424
9231	Langfristige Kapitaldienstgrenze	€/ ha LF	179	172	320	168	282
9232	Mittelfristige Kapitaldienstgrenze	€/ ha LF	246	240	402	226	381
9233	Kurzfristige Kapitaldienstgrenze	€/ ha LF	440	434	620	403	614
9241	Ausschöpf. d. langfr. Kapitaldienstgr.	%	157	165	108	133	151
9242	Ausschöpf. d. mittelfr. Kapitaldienstgr.	%	114	118	86	98	111
9243	Ausschöpf. d. kurzfr. Kapitaldienstgr.	%	64	65	56	55	69
9270	Eigenkapitalquote	%	66	66	55	69	55
9230	Eigenkapitalveränderung	€/ ha LF	143	135	184	206	200
9239	Bereinigte Eigenkapitalveränderung	€/ ha LF	131	124	236	136	190
9238	Bereinigte Eigenkapitalveränderung	€/ AK	5.701	5.241	12.351	6.885	9.285

Verbundbetriebe untergliedert nach Betriebsgröße (LF - Gruppen)

Blatt 1 von 4

Kennzahl	Bezeichnung	Maßeinheit	Verbundbetriebe			
			Alle	bis 1000 ha LF	>1000 bis 2000 ha LF	über 2000 ha LF
0001	Betriebe	Anzahl	115	29	62	24
Faktorausstattung						
1006	Wirtschaftliche Betriebsgröße	€/ ha LF	1.890	1.709	1.774	2.094
1030	Landw. genutzte Fläche (LF)	ha / Betrieb	1.502,8	675,1	1.396,2	2.778,3
1033	dar. zugepachtete LF (Netto)	ha / Betrieb	1.157,4	507,9	1.062,6	2.187,0
1150	Ackerfläche	% LF	85,9	80,2	85,2	88,5
1160	Dauergrünland	% LF	13,6	18,5	14,4	11,1
1056	Ertragsmesszahl	EMZ / a	42	40	40	46
1110	Arbeitskräfte insgesamt	AK / Betrieb	34,53	15,34	31,99	64,28
1114	AK-Besatz	AK / 100 ha LF	2,30	2,27	2,29	2,31
Produktionsstruktur						
1151	Ackerfläche (Anfang des Jahres)	ha AF / Betrieb	1.297,2	557,7	1.190,3	2.467,0
1210	dar. Getreide (ohne Körnermais)	% AF	53,2	52,9	54,2	52,1
1230	dar. Ölfrüchte, Hülsenfr., Faserpflanzen	% AF	20,1	22,0	20,7	18,8
1237	dar. Winterraps	% AF	18,6	19,9	19,1	17,7
1240	dar. Kartoffeln	% AF	1,0	0,3	1,1	1,2
1250	dar. Zuckerrüben	% AF	1,7	1,4	1,5	2,0
1271	dar. Silomais	% AF	12,4	11,7	13,0	11,8
1275	dar. sonst. Ackerfutter	% AF	5,2	3,9	5,3	5,5
1284	dar. nachwachs. Rohstoffe / Energiepflanzen	% AF	0,6	0,1	0,1	1,3
1300	Viehbesatz	VE / 100 ha LF	58,6	66,9	55,6	60,1
1330	dar. Rinder	VE / 100 ha LF	42,7	36,3	41,0	46,8
1335	dar. Milchkühe	VE / 100 ha LF	24,8	16,8	23,1	29,3
1336	dar. Mutter- und Ammenkühe	VE / 100 ha LF	1,2	3,9	1,0	0,7
1339	dar. Jung- und Mastvieh	VE / 100 ha LF	11,8	10,8	12,2	11,6
1350	dar. Schweine	VE / 100 ha LF	15,1	25,9	14,5	12,7
1351	dar. Mastschweine und Läufer	VE / 100 ha LF	11,2	19,5	10,9	9,3
1352	dar. Zuchtsauen	VE / 100 ha LF	1,4	2,5	1,1	1,3
1340	dar. Schafe	VE / 100 ha LF	0,2	0,2	0,0	0,5
1320	dar. Pferde	VE / 100 ha LF	0,0	0,1	0,0	0,0
1391	Rauhfuterverzehrer	GV / Betrieb	646,5	248,0	572,5	1.319,0
Erträge, Leistungen, Preise						
1411	Getreide (ohne Körnermais)	dt / ha	62	59	62	64
1420	dar. Weizen	dt / ha	70	69	70	70
1426	dar. Wintergerste	dt / ha	56	55	56	57
1427	dar. Sommergerste	dt / ha	52	46	52	54
1433	dar. Roggen	dt / ha	52	49	52	54
1434	dar. Triticale	dt / ha	58	54	64	46
1465	Raps	dt / ha	37	38	37	37
1472	Kartoffeln	dt / ha	247	292	250	241
1473	Zuckerrüben	dt / ha	583	581	578	588
1631	Milchleistung (4 % Fett)	kg / Kuh	9.026	8.594	8.927	9.201
1632	Milchleistung (nat. Fettgehalt)	kg / Kuh	9.032	8.731	8.893	9.225
1612	Lebend geborene Ferkel	Ferkel / Sau	28	32	26	28
1511	Getreideerlös insges.(netto; o. Körnermais)	€/ dt	19,24	18,47	19,06	19,63
1520	Weizenerlös (netto)	€/ dt	20,00	19,31	20,00	20,16
1526	Wintergersteerlös (netto)	€/ dt	16,96	16,39	16,66	17,42
1527	Sommergersteerlös (netto)	€/ dt	22,18	20,25	22,30	22,38
1533	Roggenerlös (netto)	€/ dt	16,72	16,45	15,69	18,51
1534	Triticaleerlös (netto)	€/ dt	18,45	17,55	19,16	16,87
1565	Rapselerlös (netto)	€/ dt	41,78	40,58	41,55	42,44
1572	Kartoffelerlös (netto)	€/ dt	17,71	15,21	19,22	16,72
1573	Zuckerrübenerlös (netto)	€/ dt	5,25	5,08	5,41	5,15
1731	Milcherlös (netto bei 4 % Fett)	€/ dt	38,53	38,35	38,03	39,06
1732	Milcherlös (netto bei nat. Fettgehalt)	€/ dt	38,51	37,72	38,18	38,97

Verbundbetriebe untergliedert nach Betriebsgröße (LF - Gruppen)

Blatt 2 von 4

Kennzahl	Bezeichnung	Maßeinheit	Verbundbetriebe			
			Alle	bis 1000 ha LF	>1000 bis 2000 ha LF	über 2000 ha LF
0001	Betriebe	Anzahl	115	29	62	24
Bilanz						
2000	Summe Aktiva (Bilanzvermögen)	€/ Betrieb	8.176.179	3.318.396	7.441.434	15.944.092
2000	Summe Aktiva (Bilanzvermögen)	€/ ha LF	5.441	4.916	5.330	5.739
2100	Sachanlagen gesamt	€/ ha LF	3.283	3.145	3.312	3.285
2111	dar. Boden	€/ ha LF	1.345	1.407	1.273	1.420
2115	dar. Gebäude, baul. Anlagen	€/ ha LF	720	735	767	655
2120	dar. techn. Anlagen u. Maschinen	€/ ha LF	997	749	1.078	964
2130	dar. andere Anlagen insges.	€/ ha LF	102	141	106	86
2160	dar. Anlagen im Bau, Anzahlungen	€/ ha LF	112	88	82	159
2200	Finanzanlagen	€/ ha LF	226	159	157	337
2211	dar. Anteile an verbund. Untern.	€/ ha LF	70	18	43	120
2213	dar. Beteiligungen	€/ ha LF	79	89	65	96
2300	Tiervermögen	€/ ha LF	348	342	335	366
2320	dar. Rinder	€/ ha LF	304	269	294	326
2330	dar. Schweine	€/ ha LF	41	65	40	36
2400	Umlaufvermögen (ohne Tiere)	€/ ha LF	1.562	1.240	1.506	1.730
2410	dav. Vorräte	€/ ha LF	598	483	575	663
2412	dar. Feldinventar	€/ ha LF	251	204	224	300
2420	dav. Finanzumlaufvermögen	€/ ha LF	964	757	931	1.068
2431	dar. Forderungen aus Liefer. u. Leist.	€/ ha LF	164	137	166	168
2450	dar. Bank, Kasse	€/ ha LF	592	424	590	644
9041	Eigenkapital (+ 50% Sonderposten)	€/ ha LF	3.589	3.061	3.472	3.897
3600	dar. Geschäftsguth., gez. Kapital	€/ ha LF	153	129	132	188
3140	Sonderposten gesamt	€/ ha LF	147	129	172	119
3400	Rückstellungen	€/ ha LF	178	159	151	220
3500	Verbindlichkeiten	€/ ha LF	1.564	1.591	1.584	1.530
3510	dar. geg. Kreditinstituten	€/ ha LF	1.134	1.123	1.138	1.132
3521	dar. aus Lieferungen u. Leistungen	€/ ha LF	144	146	153	131
9280	Anlagenintensität	%	53	54	54	51
9281	Veralterungsgrad abnutzbares Anlagenverm.	%	37	36	39	34
9292	Fremdkapitaldeckung II	%	176	144	172	190
Investitionen, Finanzierung						
8300	Bruttoinvestitionen	€/ ha LF	563	664	547	554
8231	Zugang Boden	€/ ha LF	91	153	67	103
8232	Zugang Wirtschaftsgeb.u.baul. Anl.	€/ ha LF	37	14	55	19
8251	Zugang Anlagen im Bau, Anzahlung	€/ ha LF	184	229	125	248
8241	Zugang techn. Anlagen u. Masch.	€/ ha LF	210	154	261	162
2800	Veränderung Tiervermögen	€/ ha LF	6	6	6	6
8400	Nettoinvestitionen	€/ ha LF	260	359	240	258
8401	Nettoinvestitionen	€/ AK	11.336	15.796	10.467	11.167
8404	Veränderung Sachanlageverm. (o. Boden)	%	10	9	10	9
9314	Nettoverbindlichkeiten	€/ ha LF	601	833	654	463
9315	Veränd. Nettoverbindlichkeiten	€/ ha LF	104	203	116	59
9317	Tilg.lang- u.mittelfr.Verbindlk.geg.Kreditinst.	€/ ha LF	153	189	155	140
9318	Tilg.von Verbindlk.ges.(incl.Verm.auseinand.)	€/ ha LF	233	252	238	223
9319	dar. Tilgung v.Altschuld.u.Verm.auseinand.	€/ ha LF	3	0	1	6
2920	Veränd. Finanzumlaufvermögen	€/ ha LF	21	-65	-3	78
3822	Veränderung Sonder-AfA	€/ ha LF	6	0	-1	18

Verbundbetriebe untergliedert nach Betriebsgröße (LF - Gruppen)

Blatt 3 von 4

Kennzahl	Bezeichnung	Maßeinheit	Verbundbetriebe			
			Alle	bis 1000 ha LF	>1000 bis 2000 ha LF	über 2000 ha LF
0001	Betriebe	Anzahl	115	29	62	24
Gewinn- und Verlustrechnung						
Ertrag						
4010	Umsatzerlöse	€/ ha LF	2.537	2.339	2.442	2.718
4100	dar. landwirtschaftl. Pflanzenprod.	€/ ha LF	898	814	834	1.004
4112	dar. Getreide (ohne Körnermais)	€/ ha LF	446	379	423	495
4120	dar. Ölfr., Hülsenfr., Faserpfl.	€/ ha LF	265	280	254	276
4130	dar. Kartoffeln	€/ ha LF	54	46	55	56
4140	dar. Zuckerrüben	€/ ha LF	43	34	37	54
4173	dar. nachwachs. Rohstoffe / Energiepfl.	€/ ha LF	10	6	2	22
4200	dar. Tierproduktion	€/ ha LF	1.183	1.159	1.101	1.297
4220	dar. Rinder	€/ ha LF	124	114	139	107
4230	dar. Milch	€/ ha LF	844	536	768	1.034
4240	dar. Schweine	€/ ha LF	199	416	191	146
4260	dar. Geflügel, Eier	€/ ha LF	8	69	1	0
4300	dar. Obst, Weinbau	€/ ha LF	3	13	0	3
4360	dar. Nebenbetr., Handel, Dienstleist.	€/ ha LF	450	351	500	414
4368	dar. Lohnarbeit, Masch.miete	€/ ha LF	45	74	44	39
4400	Bestandsveränderungen	€/ ha LF	1	18	5	-9
4500	Sonst. betr. Erträge	€/ ha LF	611	667	586	627
4510	dar. Zulagen u. Zuschüsse	€/ ha LF	428	441	421	434
4660	dar. betriebsbezogene Zahlungen	€/ ha LF	369	392	366	367
4670	dar. entkoppelte Betriebsprämie	€/ ha LF	302	316	307	291
4680	dar. Ausgleichszulage	€/ ha LF	10	13	14	5
4690	dar. für umweltger. Agrarprod.	€/ ha LF	43	48	39	47
4698	dar. sonstige Zuschüsse	€/ ha LF	8	5	4	14
4600	dar. produktbezogene Zahlungen	€/ ha LF	3	3	2	4
4610	dar. Beihilfen pflanzl. Prod.	€/ ha LF	1	2	1	1
4640	dar. Prämien Tierprod.	€/ ha LF	2	0	1	3
4520	dar. aufwandsbezogene Zahlungen	€/ ha LF	56	47	52	64
4560	dar. Agrardieselerstattung	€/ ha LF	28	25	29	29
4550	dar. Investitionszuschüsse	€/ ha LF	24	19	20	31
4722	dar. Mieten u. Pachten	€/ ha LF	42	40	38	49
4725	dar. zeitraumzugehörige Ust.	€/ ha LF	0	0	0	0
4900	dar. zeitraumfremde Erträge	€/ ha LF	51	41	52	53
Aufwand						
5100	Materialaufwand	€/ ha LF	1.449	1.438	1.415	1.498
5110	dar. Pflanzenproduktion	€/ ha LF	453	459	430	482
5111	dar. Saat- u. Pflanzgut	€/ ha LF	88	85	85	92
5112	dar. Düngemittel	€/ ha LF	170	165	162	182
5113	dar. Pflanzenschutz	€/ ha LF	123	116	118	130
5210	dar. Tierproduktion	€/ ha LF	486	564	461	494
5211	dar. Tierzukauf	€/ ha LF	72	165	79	34
5280	dar. Futtermittelzukauf	€/ ha LF	304	293	274	345
5292	dar. Tierarzt	€/ ha LF	48	46	45	52
5293	dar. Besamung	€/ ha LF	18	15	16	21
5294	dar. sonst. bezogene Leist. Tierprod.	€/ ha LF	24	29	26	21
5330	dar. Nebenbetr., Handel, Dienstleist.	€/ ha LF	136	98	150	129
5350	dar. sonst. Materialaufwand	€/ ha LF	373	318	368	396
5352	dar. Heizmat., Strom	€/ ha LF	77	61	76	84
5354	dar. Wasser, Abwasser	€/ ha LF	8	6	9	9
5355	dar. Treib- u. Schmierstoffe	€/ ha LF	174	151	171	184
5357	dar. Lohnarbeit, Masch.miete	€/ ha LF	51	72	48	48

Verbundbetriebe untergliedert nach Betriebsgröße (LF - Gruppen)

Blatt 4 von 4

Kennzahl	Bezeichnung	Maßeinheit	Verbundbetriebe			
			Alle	bis 1000 ha LF	>1000 bis 2000 ha LF	über 2000 ha LF
0001	Betriebe	Anzahl	115	29	62	24
Aufwand						
5500	Personalaufwand (ohne BUV)	€/ ha LF	619	567	603	655
5501	Personalaufwand (ohne BUV)	€/ eAK	26.939	24.938	26.320	28.313
5600	Betriebswirtschaftliche AfA	€/ ha LF	261	243	262	266
5636	dar. Wirtschaftsgeb. u. baul. Anl.	€/ ha LF	64	67	62	65
5642	dar. Maschinen u. Geräte	€/ ha LF	122	98	113	142
5641	dar. Betriebsvorrichtungen	€/ ha LF	43	47	53	29
5700	Sonst. betriebl. Aufwand	€/ ha LF	547	491	508	614
5710	dar. Unterhaltung	€/ ha LF	207	190	189	236
5715	dar. Gebäude u. baul. Anlagen	€/ ha LF	60	52	48	79
5720	dar. techn. Anl., Masch., Fuhrp.	€/ ha LF	146	138	139	157
5730	dar. Betriebsversicherung	€/ ha LF	70	65	72	68
5731	dar. betriebliche Unfallversicherung	€/ ha LF	22	22	21	23
5742	dar. Pachten	€/ ha LF	137	117	123	160
5765	Pachtpreis / ha Pachtfläche	€/ ha	171	146	155	198
5764	dar. zeitraumzugehörige Vorsteuer	€/ ha LF	0	0	0	0
5770	dar. zeitraumfremder Aufwand	€/ ha LF	15	10	17	14
Unternehmensergebnis						
6000	Betriebsergebnis	€/ ha LF	278	289	250	310
4000	Betriebliche Erträge	€/ ha LF	3.152	3.027	3.037	3.338
5000	Betriebliche Aufwendungen	€/ ha LF	2.874	2.738	2.787	3.027
7000	Finanzergebnis	€/ ha LF	-52	-101	-43	-49
7230	dar. Zinsaufwand	€/ ha LF	48	45	52	44
7600	Außerordentliches Ergebnis	€/ ha LF	-1	1	-2	0
7800	Steuern vom Einkommen u. Ertrag	€/ ha LF	51	37	52	54
7900	Sonstige Steuern	€/ ha LF	8	7	8	7
7910	Unternehmensertrag	€/ ha LF	3.176	3.039	3.054	3.375
7920	Unternehmensaufwand vor Steuern	€/ ha LF	2.959	2.856	2.858	3.120
Rentabilität						
9000	Gewinn/Jahresübersch. vor Steuern	€/ Betrieb	326.004	123.108	273.565	706.637
9000	Gewinn/Jahresübersch. vor Steuern	€/ ha LF	217	182	196	254
9004	Ordentliches Ergebnis	€/ Betrieb	302.402	144.560	234.833	667.680
9004	Ordentliches Ergebnis	€/ ha LF	201	214	168	240
9006	Gewinn + Personalaufwand (ohne BUV)	€/ AK	36.381	32.963	34.872	39.306
9007	Ordentliches Ergeb. + Personalaufw. (o. BUV)	€/ AK	35.697	34.361	33.661	38.700
9008	Ordentliches Ergeb. + Personalaufw. (o. BUV)	€/ ha LF	820	781	771	895
9071	Betriebseinkommen	€/ ha LF	1.023	959	967	1.115
9073	Relative Faktorentlohnung	%	108,5	113,7	105,6	110,5
9103	Ordentliche Rentabilitätsrate	%	6,3	7,1	5,5	7,1
9120	Gesamtkapitalrentabilität	%	4,6	5,3	4,1	4,9
9131	Eigenkapitalrentabilität (ohne Boden)	%	7,1	10,6	5,9	7,9
Liquidität / Stabilität						
9601	Liquidität 1. Grades	%	146	92	144	168
9221	Cashflow I	€/ ha LF	456	389	423	518
9223	Cashflow III (zur Neufinanzierung verfügbar)	€/ ha LF	223	137	186	296
9240	Kapitaldienst	€/ ha LF	281	297	290	266
9231	Langfristige Kapitaldienstgrenze	€/ ha LF	179	159	164	205
9232	Mittelfristige Kapitaldienstgrenze	€/ ha LF	246	228	230	274
9233	Kurzfristige Kapitaldienstgrenze	€/ ha LF	440	402	425	470
9241	Ausschöpf. d. langfr. Kapitaldienstgr.	%	157	187	177	130
9242	Ausschöpf. d. mittelfr. Kapitaldienstgr.	%	114	130	126	97
9243	Ausschöpf. d. kurzfr. Kapitaldienstgr.	%	64	74	68	57
9270	Eigenkapitalquote	%	66	62	65	68
9230	Eigenkapitalveränderung	€/ ha LF	143	127	134	159
9239	Bereinigte Eigenkapitalveränderung	€/ ha LF	131	114	111	161
9238	Bereinigte Eigenkapitalveränderung	€/ AK	5.701	5.026	4.865	6.972

Gartenbaubetriebe

Einzelunternehmen im Haupterwerb und Personengesellschaften (Natürliche Personen)

- Oberstes und unterstes Viertel;
Spezialisierungsrichtungen (Betriebstypen)

Gartenbaubetriebe
Oberstes und unterstes Viertel nach Benchmarkingpunkten
und untergliedert nach Spezialisierungsrichtungen

Blatt 1 von 3

Kennzahl	Bezeichnung	Maßeinheit	Betriebe gesamt	oberstes Viertel	unterstes Viertel	Zierpflanzen- betriebe	Sonstige Gartenb.betr.
0001	Betriebe	Anzahl	33	8	8	19	9
Faktorausstattung							
0106	Wirtschaftliche Betriebsgröße	€/ ha GG	92.579	195.569	122.392	102.724	75.773
1030	Landw. genutzte Fläche (LF)	ha / Betrieb	6,6	3,3	1,4	6,3	7,1
1010	Grundfläche Gartenbau (GG)	ha GG / Betr.	5,4	3,3	1,4	6,3	3,6
0111	dar. zugepachtete GG (Netto)	ha GG / Betr.	1,3	0,8	0,8	0,0	2,5
1150	Ackerfläche	% LF	10,0	0,0	0,0	0,0	34,1
1160	Dauergrünland	% LF	5	1	0	0	15
1034	Dauerkulturen	% LF	1,9	0,0	0,0	0,0	0,0
1110	Arbeitskräfte insgesamt	AK / Betrieb	6,76	14,16	4,47	6,61	6,18
1113	dar. Familien-AK	FAK / Betrieb	1,60	1,96	1,38	1,52	1,71
1120	Nicht entlohnte Arbeitskräfte	nAK / Betrieb	1,43	1,86	1,25	1,38	1,59
0113	AK-Besatz	AK / ha GG	1,25	4,33	3,12	1,05	1,72
1130	Lohnansatz	€/ Betrieb	62.388	95.281	49.163	60.558	61.603
Produktionsstruktur							
0114	Obstfläche	% GG	1,4	0,0	0,0	0,0	7,5
0115	Baumschulfläche	% GG	5,4	2,7	15,5	0,6	5,5
0116	Sonst. Freilandfläche	% GG	84,7	60,2	73,5	92,7	78,6
0117	Gewächshausfläche, unbeheizt	% GG	1,7	4,3	3,2	1,6	1,2
0118	Gewächshausfläche, beheizt	% GG	6,8	32,8	7,8	5,1	7,3
Bilanz							
0210	Summe Aktiva (Bilanzvermögen)	€/ Betrieb	614.407	1.734.243	163.645	588.265	463.603
0210	Summe Aktiva (Bilanzvermögen)	€/ ha GG	114.003	530.147	114.337	93.430	129.177
0220	Sachanlagen gesamt	€/ ha GG	90.525	407.378	99.001	69.124	117.719
0222	dar. Boden	€/ ha GG	25.955	109.045	28.874	15.221	74.453
0224	dar. Gebäude, baul. Anlagen	€/ ha GG	28.051	106.631	53.951	18.663	29.374
0225	dar. Gewächshäuser	€/ ha GG	16.092	72.353	31.037	12.135	11.902
0230	dar. techn. Anlagen u. Maschinen	€/ ha GG	15.105	58.765	8.369	8.509	6.773
0231	dar. Gewächshäuser	€/ ha GG	2.821	16.235	878	3.701	552
0240	dar. andere Anlagen insges.	€/ ha GG	4.788	23.131	7.198	2.739	5.679
0245	dar. Dauerkulturen	€/ ha GG	207	0	0	1	0
0246	dar. geleistete Anzahlungen	€/ ha GG	16.283	109.807	608	23.991	688
0250	Finanzanlagen	€/ ha GG	484	925	76	613	375
0251	dar. Anteile an verbund. Untern.	€/ ha GG	0	0	0	0	0
0252	dar. Beteiligungen	€/ ha GG	329	157	0	488	3
0260	Umlaufvermögen (ohne Tiere)	€/ ha GG	22.358	119.168	14.708	23.298	9.864
0265	dav. Vorräte	€/ ha GG	5.801	26.759	8.434	6.630	4.299
0266	dar. Feldinventar	€/ ha GG	644	1.951	1.022	525	431
0270	dav. Finanzumlaufvermögen	€/ ha GG	16.557	92.408	6.274	16.668	5.564
0271	dar. Forderungen aus Lief. u. Leist.	€/ ha GG	3.108	14.139	3.686	2.938	2.167
0272	dar. Bank, Kasse	€/ ha GG	9.037	51.269	1.620	7.692	2.458
0310	Eigenkapital (+ 50% Sonderposten)	€/ ha GG	48.103	237.102	29.740	34.366	77.528
0315	dar. Geschäftsguth., gez. Kapital	€/ ha GG	0	0	0	0	0
0330	Sonderposten gesamt	€/ ha GG	4.858	25.492	1.795	6.092	3.467
0340	Rückstellungen	€/ ha GG	1.158	5.937	885	1.492	500
0341	dar. Steuerrückstellungen	€/ ha GG	3	0	0	0	16
0345	Verbindlichkeiten	€/ ha GG	62.258	274.362	82.815	54.443	49.416
0346	dar. geg. Kreditinstituten	€/ ha GG	48.776	208.758	69.131	38.978	42.505
0347	dar. aus Lieferungen u. Leistungen	€/ ha GG	9.871	58.379	5.054	12.023	2.823
9280	Anlagenintensität	%	74	71	82	70	78
9281	Veralterungsgrad abnutzb. Anlagenverm.	%	43	52	23	47	24
9292	Fremdkapitaldeckung II	%	66	70	37	60	48

Gartenbaubetriebe
Oberstes und unterstes Viertel nach Benchmarkingpunkten
und untergliedert nach Spezialisierungsrichtungen

Blatt 2 von 3

Kennzahl	Bezeichnung	Maßeinheit	Betriebe gesamt	oberstes Viertel	unterstes Viertel	Zierpflanzenbetriebe	Sonstige Gartenb.betr.
0001	Betriebe	Anzahl	33	8	8	19	9
Investitionen, Finanzierung							
0410	Bruttoinvestitionen	€/ ha GG	25.169	130.997	19.696	28.009	7.670
0420	Zugang Boden	€/ ha GG	99	616	5	135	2
0430	Zugang Wirtschaftsgeb.u.baul. Anl.	€/ ha GG	336	107	3.709	499	0
0431	Zugang Gewächshäuser	€/ ha GG	951	2.845	8.261	622	2.928
0445	Zugang Anlagen im Bau, Anzahlung	€/ ha GG	20.008	110.119	5.809	24.548	471
0440	Zugang techn. Anlagen u. Masch.	€/ ha GG	903	2.322	40	899	361
0450	Nettoinvestitionen	€/ ha GG	17.994	100.249	9.606	22.407	171
8401	Nettoinvestitionen	€/ AK	14.349	23.164	3.075	21.345	99
8404	Veränderung Sachanlageverm. (o. Boden)	%	38	50	15	70	0
0460	Nettoverbindlichkeiten	€/ ha GG	45.701	181.953	76.541	37.775	43.852
0465	Veränd. Nettoverbindlichkeiten	€/ ha GG	16.716	80.045	17.943	22.340	3.413
0467	Tilg.v. Verb.gesamt (incl. Verm.-ausein.)	€/ ha GG	4.446	18.098	7.130	3.025	6.623
0470	Veränd. Finanzumlaufvermögen	€/ ha GG	6.015	44.979	-4.250	5.997	-398
0480	Veränderung Sonder-AfA	€/ ha GG	-246	-1.061	-9	-300	-3
Gewinn- und Verlustrechnung							
Ertrag							
0510	Umsatzerlöse	€/ ha GG	89.269	406.668	131.811	74.477	82.993
0520	dar. landwirtschaftl. Pflanzenprod.	€/ ha GG	426	0	0	0	398
0530	Obstbau	€/ ha GG	3	0	0	0	19
0531	dar. Äpfel	€/ ha GG	0	0	0	0	0
0532	dar. Kirschen	€/ ha GG	0	0	0	0	0
0533	dar. Erdbeeren	€/ ha GG	3	0	0	0	19
0540	Gartenbau	€/ ha GG	80.938	387.542	110.838	67.355	66.213
0541	dar. Gemüse (Freiland)	€/ ha GG	4.365	5.083	610	3	7.703
0542	dar. Gemüse (Gewächshaus)	€/ ha GG	19.695	125.404	1.049	213	1.317
0543	dar. Zierpflanzen (Freiland)	€/ ha GG	7.333	11.173	14.745	9.233	6.180
0544	dar. Zierpflanzen (Gewächshaus)	€/ ha GG	45.322	237.300	81.465	53.913	49.875
0545	dar. Baumschulen	€/ ha GG	1.893	3.393	1.031	742	366
0550	Nebenbetr., Handel, Dienstleist.	€/ ha GG	7.881	19.545	20.975	7.141	15.909
0551	dar. Lohnarbeit, Masch.miete	€/ ha GG	117	247	739	116	213
0560	Bestandsveränderungen	€/ ha GG	-165	-1.126	330	-219	-16
0570	Sonst. betr. Erträge	€/ ha GG	5.927	25.402	3.250	3.645	4.720
0580	dar. Zulagen u. Zuschüsse	€/ ha GG	1.206	1.421	591	899	2.874
0587	dar. betriebsbezogene Zahlungen	€/ ha GG	650	248	282	227	2.706
0591	dar. entkoppelte Betriebsprämie	€/ ha GG	245	167	0	208	548
0582	dar. Ausgleichszulage	€/ ha GG	0	0	0	0	0
0583	dar. für umweltger. Agrarprod.	€/ ha GG	24	0	0	0	134
0598	dar. sonstige Zuschüsse	€/ ha GG	6	2	41	1	26
0588	dar. produktbezogene Zahlungen	€/ ha GG	0	0	0	0	0
0581	dar. Beihilfen pflanzl. Prod.	€/ ha GG	0	0	0	0	0
0589	dar. aufwandsbezogene Zahlungen	€/ ha GG	557	1.174	309	673	168
0584	dar. Agrardieselerstattung	€/ ha GG	124	465	90	96	90
0586	dar. Investitionszuschüsse	€/ ha GG	266	0	0	396	0
0590	dar. Mieten u. Pachten	€/ ha GG	221	1.348	0	323	22
0592	dar. zeitraumzugehörige Ust.	€/ ha GG	2.363	13.208	0	450	0
0595	dar. zeitraumfremde Erträge	€/ ha GG	773	4.014	9	766	388
Aufwand							
0610	Materialaufwand	€/ ha GG	46.017	209.257	68.093	42.428	39.941
0620	dar. Pflanzenproduktion	€/ ha GG	28.557	150.097	25.931	27.197	17.898
0621	dar. Saat- u. Pflanzgut	€/ ha GG	20.139	108.868	19.909	19.536	13.334
0622	dar. Düngemittel	€/ ha GG	2.652	13.971	334	1.629	443
0623	dar. Pflanzenschutz	€/ ha GG	545	2.368	166	477	274
0624	dar. Kulturgefäße u. Substrate	€/ ha GG	2.025	8.547	3.965	1.755	3.251
0625	dar. Folien u. Vlies	€/ ha GG	-269	-1.834	1	-401	6
0630	dar. Nebenbetr., Handel, Dienstleist.	€/ ha GG	6.118	11.166	24.459	4.979	11.877
0640	dar. sonst. Materialaufwand	€/ ha GG	11.378	48.229	17.779	10.310	10.189
0646	dar. Heizmat., Strom	€/ ha GG	8.644	40.243	10.744	8.302	5.812
0647	dar. Wasser, Abwasser	€/ ha GG	107	271	354	91	187
0642	dar. Treib- u. Schmierstoffe	€/ ha GG	1.425	3.385	3.942	836	2.726
0643	dar. Verpackungsmaterial	€/ ha GG	148	853	277	52	626
0644	dar. Lohnarbeit, Masch.miete	€/ ha GG	710	3.108	157	666	286
0645	dar. Best.veränd.Roh-, Hilfs-, Betr.st.	€/ ha GG	86	270	273	206	153

Gartenbaubetriebe
Oberstes und unterstes Viertel nach Benchmarkingpunkten
und untergliedert nach Spezialisierungsrichtungen

Blatt 3 von 3

Kennzahl	Bezeichnung	Maßeinheit	Betriebe gesamt	oberstes Viertel	unterstes Viertel	Zierpflanzen- betriebe	Sonstige Gartenb.betr.
0001	Betriebe	Anzahl	33	8	8	19	9
0650	Personalaufwand	€/ ha GG	18.129	73.706	33.982	15.361	20.568
0651	Personalaufwand (ohne BUV)	€/ eAK	18.349	19.606	15.079	18.495	16.061
0660	Betriebswirtschaftliche AfA	€/ ha GG	6.695	28.348	9.939	5.139	6.602
0661	dar. Wirtschaftsgeb. u. baul. Anl.	€/ ha GG	3.487	15.683	6.085	3.260	3.457
0663	dar. Maschinen u. Geräte	€/ ha GG	1.275	5.025	654	550	338
0670	dar. Betriebsvorrichtungen	€/ ha GG	389	1.679	229	248	624
0675	Sonst. betriebl. Aufwand	€/ ha GG	10.519	41.381	19.302	7.063	11.186
0680	dar. Unterhaltung	€/ ha GG	2.985	12.049	4.650	2.026	2.823
0681	dar. Gebäude u. baul. Anlagen	€/ ha GG	924	4.245	1.310	405	613
0682	dar. Masch.,Betr.-u.Gesch.ausst.	€/ ha GG	2.053	7.751	3.340	1.609	2.206
0685	dar. Betriebsversicherung	€/ ha GG	1.226	4.657	2.742	884	1.518
0686	dar. betriebliche Unfallversicherung	€/ ha GG	196	801	333	190	166
0690	dar. Pachten	€/ ha GG	229	381	1.321	102	643
5765	Pachtpreis/ha Pachtfläche	€/ ha	515	997	1.599	686	554
0692	dar. zeitraumzugehörige Vorsteuer	€/ ha GG	1.490	8.150	0	354	0
0695	dar. zeitraumfremder Aufwand	€/ ha GG	496	2.673	36	335	0
Unternehmensergebnis							
0710	Betriebsergebnis	€/ ha GG	13.700	78.253	4.076	7.912	9.401
0720	Betriebliche Erträge	€/ ha GG	95.030	430.944	135.392	77.903	87.697
0730	Betriebliche Aufwendungen	€/ ha GG	81.360	352.692	131.316	69.991	78.296
0740	Finanzergebnis	€/ ha GG	-1.647	-5.875	-2.713	-743	-1.851
0746	dar. Zinsaufwand	€/ ha GG	1.660	5.961	2.721	762	1.852
0754	Außerordentliches Ergebnis	€/ ha GG	6	-6	4	-1	38
0756	Steuern vom Einkommen u. Ertrag	€/ ha GG	0	0	1	0	0
0758	Sonstige Steuern	€/ ha GG	228	669	390	207	230
0761	Unternehmensertrag	€/ ha GG	95.055	431.047	135.406	77.926	87.746
0762	Unternehmensaufwand vor Steuern	€/ ha GG	83.253	359.345	134.428	70.965	80.389
Rentabilität							
0760	Gewinn/Jahresübersch. vor Steuern	€/ Betrieb	63.765	234.556	1.399	43.833	26.406
0760	Gewinn/Jahresübersch. vor Steuern	€/ ha GG	11.832	71.702	978	6.962	7.358
0840	Ordentliches Ergebnis	€/ Betrieb	62.239	230.189	1.432	41.122	24.881
0840	Ordentliches Ergebnis	€/ ha GG	11.548	70.367	1.001	6.531	6.933
9006	Gewinn + Personalaufwand (ohne BUV)	€/ AK	23.891	33.598	11.191	21.265	16.214
9007	Ordentliches Ergeb. + Personalaufw. (o. BUV)	€/ AK	23.665	33.290	11.198	20.855	15.967
0841	Ordentliches Ergeb. + Personalaufw. (o. BUV)	€/ ha GG	29.677	144.074	34.983	21.892	27.500
0859	Betriebseinkommen	€/ ha GG	31.923	151.059	40.559	23.006	30.907
0858	Relative Faktorentlohnung	%	96,5	130,9	54,3	85,3	73,2
9103	Ordentliche Rentabilitätsrate	%	0,0	9,6	-24,6	-4,0	-11,7
9120	Gesamtkapitalrentabilität	%	1,4	8,9	-26,8	-2,5	-6,5
0860	Eigenkapitalrent. (ohne Boden)	%	0,0	17,3	0,0	0,0	0,0
Liquidität / Stabilität							
9601	Liquidität 1. Grades	%	70	78	10	56	36
0810	Cash flow I	€/ ha GG	23.953	93.922	8.913	11.086	12.221
0811	Cash flow III (zur Neufinanzierung verfügbar)	€/ ha GG	10.153	30.862	-6.160	2.206	-3.460
0824	Kapitaldienst	€/ ha GG	6.106	24.060	9.851	3.787	8.475
0820	Langfristige Kapitaldienstgrenze	€/ ha GG	4.905	36.918	-6.276	1.651	1.614
0826	Mittelfristige Kapitaldienstgrenze	€/ ha GG	7.696	49.024	-474	3.972	4.856
0828	Kurzfristige Kapitaldienstgrenze	€/ ha GG	11.599	65.266	3.663	6.790	8.215
9241	Ausschöpf. der langfristige Kapitaldienstgr.	%	125	65	<Null	229	525
9242	Ausschöpf. der mittelfristigen Kapitaldienstgr.	%	79	49	<Null	95	175
9243	Ausschöpf. der kurzfristigen Kapitaldienstgr.	%	53	37	269	56	103
9270	Eigenkapitalquote	%	42	45	26	37	60
0490	Eigenkapitalveränderung	€/ ha GG	1.734	23.403	-8.100	539	-2.517
0885	Bereinigte Eigenkapitalveränderung	€/ ha GG	3.244	30.957	-8.998	889	-238
9238	Bereinigte Eigenkapitalveränderung	€/ AK	2.587	7.153	-2.880	846	-138
Unternehmerfamilie							
9502	Gesamteinkommen	€/ Betrieb	75.740	248.724	13.147	54.876	38.715
9503	Verfügbares Einkommen	€/ Betrieb	50.411	171.463	6.016	40.262	28.688
3210	Entnahmen Lebenshaltung	€/ Betrieb	18.701	35.010	8.725	15.297	19.137
3395	Nettoentnahmen	€/ nAK	36.940	81.169	10.336	27.994	21.663

Wirtschaftsgebiete (WG)

Einzelunternehmen im Haupterwerb

Ackerbaubetriebe

- WG 1 - 3: Gesamt und spez. Getreidebaubetriebe
- WG 2: LF-Gruppen

Futterbaubetriebe

- WG 2 - 3: Gesamt und spez. Milchviehbetriebe
- WG 3: Spez. Milchviehbetriebe untergliedert nach Bestandsgröße Milchkühe und nach LF-Gruppen

Verbundbetriebe

- WG 2 - 3: Gesamt und Milchviehverbundbetriebe

Futterbau / Verbundbetriebe

- WG 2 - 3: Gemeinsame Gruppe spez. Milchvieh- und Milchviehverbundbetriebe

Personengesellschaften

Ackerbaubetriebe / Futterbau / Verbund

- WG 2 - 3: Spez. Getreidebau-, Milchvieh- und Milchviehverbundbetriebe

Futterbau / Verbundbetriebe

- WG 2 - 3: Gemeinsame Gruppe spez. Milchvieh- und Milchviehverbundbetriebe

Juristische Personen

Ackerbaubetriebe

- WG 2 - 3: Gesamt und Ackerbaugemischtbetriebe

Futterbaubetriebe

- WG 1 - 3: Gesamt und spez. Milchviehbetriebe

Verbundbetriebe

- WG 1 - 3: Gesamt und Milchviehverbundbetriebe

Futterbau / Verbundbetriebe

- WG 1 - 3: Gemeinsame Gruppe spez. Milchvieh- und Milchviehverbundbetriebe

Ackerbaubetriebe insgesamt und spez. Getreidebaubetriebe in den Wirtschaftsgebieten (WG 1 - 3) ¹⁾

Blatt 1 von 4

Kennzahl	Bezeichnung	Maßeinheit	Ackerbaubetriebe			Spez. Getreidebaubetriebe	
			WG 1	WG 2	WG 3	WG 2	WG 3
0001	Betriebe	Anzahl	9	61	17	54	16
Faktorausstattung							
1006	Wirtschaftliche Betriebsgröße	€/ ha LF	949	1.223	939	1.047	942
1030	Landw. genutzte Fläche (LF)	ha / Betrieb	213,9	203,7	200,2	202,3	207,1
1033	dar. zugepachtete LF (Netto)	ha / Betrieb	156,0	135,4	114,8	134,3	120,5
1150	Ackerfläche	% LF	86,4	93,0	85,4	93,3	85,7
1160	Dauergrünland	% LF	13,6	7,0	14,7	6,7	14,3
1056	Ertragsmesszahl	EMZ / a	28	49	37	50	37
1110	Arbeitskräfte insgesamt	AK / Betrieb	1,88	2,07	1,81	1,88	1,89
1113	dar. Familienarbeitskräfte	FAK / Betrieb	1,45	1,34	1,38	1,37	1,44
1120	Nicht entlohnte Arbeitskräfte	nAK / Betrieb	1,39	1,16	1,21	1,17	1,25
1114	AK-Besatz	AK / 100 ha LF	0,88	1,01	0,90	0,93	0,91
1130	Lohnansatz	€/ Betrieb	41.694	34.765	35.312	34.973	36.539
Produktionsstruktur							
1151	Ackerfläche (Anfang des Jahres)	ha AF / Betrieb	184,2	188,9	170,0	187,9	176,4
1210	dar. Getreide (ohne Körnermais)	% AF	58,1	59,1	63,2	64,2	63,8
1230	dar. Ölfrüchte, Hülsenfr., Faserpflanzen	% AF	18,5	25,5	29,1	28,4	29,6
1237	dar. Winterraps	% AF	16,3	24,0	25,2	26,8	25,6
1240	dar. Kartoffeln	% AF	0,4	0,3	0,1	0,0	0,1
1250	dar. Zuckerrüben	% AF	1,5	2,9	0,3	3,1	0,3
1271	dar. Silomais	% AF	6,3	4,0	1,0	1,7	0,0
1275	dar. sonst. Ackerfutter	% AF	11,7	1,4	2,7	1,2	2,7
1284	dar. nachwachs. Rohstoffe / Energiepflanzen	% AF	0,0	0,0	0,0	0,0	0,0
1300	Viehbesatz	VE / 100 ha LF	21,1	6,6	7,9	6,5	8,1
1330	dar. Rinder	VE / 100 ha LF	21,1	5,6	6,8	5,5	7,0
1335	dar. Milchkühe	VE / 100 ha LF	0,0	0,0	0,0	0,0	0,0
1336	dar. Mutter- und Ammenkühe	VE / 100 ha LF	15,1	3,0	3,7	2,9	3,8
1339	dar. Jung- und Mastvieh	VE / 100 ha LF	4,3	1,8	2,0	1,8	2,1
1350	dar. Schweine	VE / 100 ha LF	0,0	0,5	0,8	0,5	0,8
1351	dar. Mastschweine und Läufer	VE / 100 ha LF	0,0	0,3	0,8	0,4	0,8
1352	dar. Zuchtsauen	VE / 100 ha LF	0,0	0,0	0,0	0,1	0,0
1340	dar. Schafe	VE / 100 ha LF	0,0	0,1	0,1	0,1	0,1
1320	dar. Pferde	VE / 100 ha LF	0,0	0,3	0,1	0,2	0,1
1391	Rauhfuttermittelverzehrer	GV / Betrieb	44,9	12,2	14,0	11,8	14,9
Erträge, Leistungen, Preise							
1411	Getreide (ohne Körnermais)	dt / ha	46	65	55	66	55
1420	dar. Weizen	dt / ha	43	71	58	72	58
1426	dar. Wintergerste	dt / ha	49	57	54	58	54
1427	dar. Sommergerste	dt / ha	25	49	46	49	47
1433	dar. Roggen	dt / ha	46	60	57	60	57
1434	dar. Triticale	dt / ha	46	56	57	62	57
1465	Raps	dt / ha	30	37	36	37	36
1472	Kartoffeln	dt / ha	155	326	135	185	135
1473	Zuckerrüben	dt / ha	371	580	660	588	660
1631	Milchleistung (4 % Fett)	kg / Kuh					
1632	Milchleistung (nat. Fettgehalt)	kg / Kuh					
1612	Lebend geborene Ferkel	Ferkel / Sau		16		16	
1511	Getreideerlös insges.(netto; o. Körnermais)	€/ dt	14,27	17,01	17,11	17,02	17,05
1520	Weizenerlös (netto)	€/ dt	19,79	18,19	17,45	18,21	17,45
1526	Wintergersteerlös (netto)	€/ dt	14,47	15,10	15,62	15,11	15,65
1527	Sommergersteerlös (netto)	€/ dt		16,40	19,23	16,40	18,56
1533	Roggenerlös (netto)	€/ dt	12,05	12,44	13,08	12,37	13,08
1534	Triticaleerlös (netto)	€/ dt	13,98	15,74	18,11	16,81	18,11
1565	Rapselerlös (netto)	€/ dt	39,01	38,55	37,31	38,60	37,25
1572	Kartoffelerlös (netto)	€/ dt	29,20	16,76	5,30	8,03	5,30
1573	Zuckerrübenelerlös (netto)	€/ dt	4,96	4,89	5,35	4,86	5,35
1731	Milcherlös (netto bei 4 % Fett)	€/ dt					
1732	Milcherlös (netto bei nat. Fettgehalt)	€/ dt					

1) WG 1 = Sächsische Heide- und Teichlandschaft
WG 2 = Sächsisches Lößgebiet
WG 3 = Sächs. Mittelgebirge und Vorland

Ackerbaubetriebe insgesamt und spez. Getreidebaubetriebe in den Wirtschaftsgebieten (WG 1 - 3) ¹⁾

Blatt 2 von 4

Kenn- zahl	Bezeichnung	Maß- einheit	Ackerbaubetriebe			Spez. Getreidebaubetriebe	
			WG 1	WG 2	WG 3	WG 2	WG 3
0001	Betriebe	Anzahl	9	61	17	54	16
Bilanz							
2000	Summe Aktiva (Bilanzvermögen)	€/ Betrieb	653.055	831.804	786.198	797.003	813.963
2000	Summe Aktiva (Bilanzvermögen)	€/ ha LF	3.053	4.084	3.927	3.941	3.931
2100	Sachanlagen gesamt	€/ ha LF	2.311	3.142	3.130	3.069	3.125
2111	dar. Boden	€/ ha LF	1.022	1.864	1.874	1.835	1.862
2115	dar. Gebäude, baul. Anlagen	€/ ha LF	412	342	475	347	478
2120	dar. techn. Anlagen u. Maschinen	€/ ha LF	755	853	711	809	729
2130	dar. andere Anlagen insges.	€/ ha LF	37	53	39	47	40
2160	dar. Anlagen im Bau, Anzahlungen	€/ ha LF	68	22	8	24	8
2200	Finanzanlagen	€/ ha LF	45	91	10	100	10
2211	dar. Anteile an verbund. Untern.	€/ ha LF	0	0	0	0	0
2213	dar. Beteiligungen	€/ ha LF	45	90	10	98	10
2300	Tiervermögen	€/ ha LF	137	43	47	42	48
2320	dar. Rinder	€/ ha LF	137	38	45	37	46
2330	dar. Schweine	€/ ha LF	0	1	1	1	1
2400	Umlaufvermögen (ohne Tiere)	€/ ha LF	530	784	700	704	707
2410	dav. Vorräte	€/ ha LF	392	491	445	471	449
2412	dar. Feldinventar	€/ ha LF	380	468	403	449	406
2420	dav. Finanzumlaufvermögen	€/ ha LF	138	292	255	233	257
2431	dar. Forderungen aus Liefer. u. Leist.	€/ ha LF	40	50	28	22	28
2450	dar. Bank, Kasse	€/ ha LF	39	122	108	95	107
9041	Eigenkapital (+ 50% Sonderposten)	€/ ha LF	2.286	2.891	3.075	2.876	3.094
3600	dar. Geschäftsguth., gez. Kapital	€/ ha LF	0	0	0	0	0
3140	Sonderposten gesamt	€/ ha LF	60	79	36	90	37
3400	Rückstellungen	€/ ha LF	39	62	25	68	12
3500	Verbindlichkeiten	€/ ha LF	696	1.064	796	921	793
3510	dar. geg. Kreditinstituten	€/ ha LF	639	838	538	744	529
3521	dar. aus Lieferungen u. Leistungen	€/ ha LF	38	131	116	114	119
9280	Anlagenintensität	%	66	62	62	64	62
9281	Veralterungsgrad abnutzbares Anlagenverm.	%	35	36	36	36	37
9292	Fremdkapitaldeckung II	%	202	155	184	163	189
Investitionen, Finanzierung							
8300	Bruttoinvestitionen	€/ ha LF	292	424	276	425	285
8231	Zugang Boden	€/ ha LF	1	71	3	78	3
8232	Zugang Wirtschaftsgeb.u.baul. Anl.	€/ ha LF	0	13	1	15	1
8251	Zugang Anlagen im Bau, Anzahlung	€/ ha LF	17	84	28	65	28
8241	Zugang techn. Anlagen u. Masch.	€/ ha LF	253	230	216	236	222
2800	Veränderung Tiervermögen	€/ ha LF	-11	-1	-4	0	-4
8400	Nettoinvestitionen	€/ ha LF	76	183	99	184	106
8401	Nettoinvestitionen	€/ AK	8.687	18.069	10.917	19.768	11.592
8404	Veränderung Sachanlageverm. (o. Boden)	%	6	6	7	7	7
9314	Nettoverbindlichkeiten	€/ ha LF	558	772	542	688	535
9315	Veränd. Nettoverbindlichkeiten	€/ ha LF	6	102	151	98	169
9318	Tilg.von Verbindk.ges.(incl.Verm.auseinand.)	€/ ha LF	137	184	134	196	137
2920	Veränd. Finanzumlaufvermögen	€/ ha LF	12	-44	-72	-69	-74
3822	Veränderung Sonder-AfA	€/ ha LF	-1	-6	-3	-7	-3

1) WG 1 = Sächsische Heide- und Teichlandschaft
WG 2 = Sächsisches Lößgebiet
WG 3 = Sächs. Mittelgebirge und Vorland

Ackerbaubetriebe insgesamt und spez. Getreidebaubetriebe in den Wirtschaftsgebieten (WG 1 - 3) ¹⁾

Blatt 3 von 4

Kennzahl	Bezeichnung	Maßeinheit	Ackerbaubetriebe			Spez. Getreidebaubetriebe	
			WG 1	WG 2	WG 3	WG 2	WG 3
0001	Betriebe	Anzahl	9	61	17	54	16
Gewinn- und Verlustrechnung							
Ertrag							
4010	Umsatzerlöse	€/ ha LF	745	1.274	932	1.218	939
4100	dar. landwirtschaftl. Pflanzenprod.	€/ ha LF	613	1.148	816	1.145	820
4112	dar. Getreide (ohne Körnermais)	€/ ha LF	326	602	475	666	481
4120	dar. Ölf., Hülsenfr., Faserpfl.	€/ ha LF	175	324	306	363	311
4130	dar. Kartoffeln	€/ ha LF	9	16	1	0	1
4140	dar. Zuckerrüben	€/ ha LF	24	74	8	81	9
4173	dar. nachwachs. Rohstoffe / Energiepfl.	€/ ha LF	0	0	0	0	0
4200	dar. Tierproduktion	€/ ha LF	102	36	49	35	50
4220	dar. Rinder	€/ ha LF	102	27	30	26	30
4230	dar. Milch	€/ ha LF	0	0	0	0	0
4240	dar. Schweine	€/ ha LF	0	3	12	3	12
4260	dar. Geflügel, Eier	€/ ha LF	0	2	2	2	2
4300	dar. Obst, Weinbau	€/ ha LF	0	0	0	0	0
4360	dar. Nebenbetr., Handel, Dienstleist.	€/ ha LF	29	89	63	37	65
4368	dar. Lohnarbeit, Masch.miete	€/ ha LF	29	27	35	29	36
4400	Bestandsveränderungen	€/ ha LF	-7	3	9	6	11
4500	Sonst. betr. Erträge	€/ ha LF	551	567	465	494	463
4510	dar. Zulagen u. Zuschüsse	€/ ha LF	458	385	397	357	395
4660	dar. betriebsbezogene Zahlungen	€/ ha LF	435	364	382	338	380
4670	dar. entkoppelte Betriebsprämie	€/ ha LF	313	309	314	308	313
4680	dar. Ausgleichszulage	€/ ha LF	37	0	10	0	9
4690	dar. für umweltger. Agrarprod.	€/ ha LF	83	32	58	27	57
4698	dar. sonstige Zuschüsse	€/ ha LF	1	1	0	2	0
4600	dar. produktbezogene Zahlungen	€/ ha LF	0	0	0	0	0
4610	dar. Beihilfen pflanzl. Prod.	€/ ha LF	0	0	0	0	0
4640	dar. Prämien Tierprod.	€/ ha LF	0	0	0	0	0
4520	dar. aufwandsbezogene Zahlungen	€/ ha LF	23	21	15	19	15
4560	dar. Agrardieselerstattung	€/ ha LF	21	19	15	18	15
4550	dar. Investitionszuschüsse	€/ ha LF	0	1	0	1	0
4722	dar. Mieten u. Pachten	€/ ha LF	7	8	6	6	5
4725	dar. zeitraumzugehörige Ust.	€/ ha LF	0	9	0	4	0
4900	dar. zeitraumfremde Erträge	€/ ha LF	51	53	24	57	25
Aufwand							
5100	Materialaufwand	€/ ha LF	479	713	577	688	575
5110	dar. Pflanzenproduktion	€/ ha LF	266	455	362	462	365
5111	dar. Saat- u. Pflanzgut	€/ ha LF	56	83	55	70	56
5112	dar. Düngemittel	€/ ha LF	107	190	154	204	154
5113	dar. Pflanzenschutz	€/ ha LF	90	155	138	163	140
5210	dar. Tierproduktion	€/ ha LF	21	16	23	17	23
5211	dar. Tierzukauf	€/ ha LF	7	6	9	7	9
5280	dar. Futtermittelzukauf	€/ ha LF	4	2	6	2	7
5292	dar. Tierarzt	€/ ha LF	3	2	2	2	2
5293	dar. Besamung	€/ ha LF	0	0	0	0	0
5294	dar. sonst. bezogene Leist. Tierprod.	€/ ha LF	2	2	3	2	3
5330	dar. Nebenbetr., Handel, Dienstleist.	€/ ha LF	0	18	7	7	7
5350	dar. sonst. Materialaufwand	€/ ha LF	192	224	185	201	179
5352	dar. Heizmat., Strom	€/ ha LF	8	18	11	9	11
5354	dar. Wasser, Abwasser	€/ ha LF	2	1	2	1	2
5355	dar. Treib- u. Schmierstoffe	€/ ha LF	113	115	106	105	108
5357	dar. Lohnarbeit, Masch.miete	€/ ha LF	69	86	62	81	53

1) WG 1 = Sächsische Heide- und Teichlandschaft
WG 2 = Sächsisches Lößgebiet
WG 3 = Sächs. Mittelgebirge und Vorland

Ackerbaubetriebe insgesamt und spez. Getreidebaubetriebe in den Wirtschaftsgebieten (WG 1 - 3) ¹⁾

Blatt 4 von 4

Kennzahl	Bezeichnung	Maßeinheit	Ackerbaubetriebe			Spez. Getreidebaubetriebe	
			WG 1	WG 2	WG 3	WG 2	WG 3
0001	Betriebe	Anzahl	9	61	17	54	16
Aufwand							
5500	Personalaufwand (ohne BUV)	€/ ha LF	30	108	68	88	70
5501	Personalaufwand (ohne BUV)	€/ eAK	13.214	24.218	22.552	25.094	22.552
5600	Betriebswirtschaftliche AfA	€/ ha LF	190	198	176	195	178
5636	dar. Wirtschaftsgeb. u. baul. Anl.	€/ ha LF	39	26	42	27	41
5642	dar. Maschinen u. Geräte	€/ ha LF	131	142	117	145	120
5641	dar. Betriebsvorrichtungen	€/ ha LF	7	11	6	6	6
5700	Sonst. betriebl. Aufwand	€/ ha LF	264	415	313	405	318
5710	dar. Unterhaltung	€/ ha LF	87	121	123	104	126
5715	dar. Gebäude u. baul. Anlagen	€/ ha LF	9	24	38	26	39
5720	dar. techn. Anl., Masch., Fuhrp.	€/ ha LF	78	95	81	76	83
5730	dar. Betriebsversicherung	€/ ha LF	55	57	53	58	54
5731	dar. betriebliche Unfallversicherung	€/ ha LF	16	14	14	13	14
5742	dar. Pachten	€/ ha LF	73	146	68	152	69
5765	Pachtpreis / ha Pachtfläche	€/ ha	99	215	118	223	118
5764	dar. zeitraumzugehörige Vorsteuer	€/ ha LF	0	6	0	5	0
5770	dar. zeitraumfremder Aufwand	€/ ha LF	11	28	1	31	1
Unternehmensergebnis							
6000	Betriebsergebnis	€/ ha LF	324	410	272	342	273
4000	Betriebliche Erträge	€/ ha LF	1.288	1.845	1.405	1.719	1.413
5000	Betriebliche Aufwendungen	€/ ha LF	964	1.434	1.134	1.376	1.140
7000	Finanzergebnis	€/ ha LF	-13	-39	-16	-21	-16
7230	dar. Zinsaufwand	€/ ha LF	17	47	17	29	17
7600	Außerordentliches Ergebnis	€/ ha LF	0	1	0	1	0
7800	Steuern vom Einkommen u. Ertrag	€/ ha LF	0	0	0	0	0
7900	Sonstige Steuern	€/ ha LF	9	11	12	12	12
7910	Unternehmensertrag	€/ ha LF	1.291	1.852	1.406	1.727	1.414
7920	Unternehmensaufwand vor Steuern	€/ ha LF	989	1.492	1.162	1.416	1.169
Rentabilität							
9000	Gewinn/Jahresübersch. vor Steuern	€/ Betrieb	64.622	73.398	48.826	62.782	50.676
9000	Gewinn/Jahresübersch. vor Steuern	€/ ha LF	302	360	244	310	245
9004	Ordentliches Ergebnis	€/ Betrieb	56.052	68.306	44.070	57.463	45.622
9004	Ordentliches Ergebnis	€/ ha LF	262	335	220	284	220
9006	Gewinn + Personalaufwand (ohne BUV)	€/ AK	37.892	46.123	34.462	42.882	34.396
9007	Ordentliches Ergeb. + Personalaufw. (o. BUV)	€/ AK	33.322	43.659	31.836	40.050	31.726
9008	Ordentliches Ergeb. + Personalaufw. (o. BUV)	€/ ha LF	292	443	288	372	290
9071	Betriebseinkommen	€/ ha LF	384	649	398	566	403
9073	Relative Faktorentlohnung	%	98,2	108,0	88,3	98,6	88,3
9103	Ordentliche Rentabilitätsrate	%	5,2	8,9	3,1	6,4	3,1
9120	Gesamtkapitalrentabilität	%	2,7	5,2	1,5	3,6	1,6
9131	Eigenkapitalrentabilität (ohne Boden)	%	3,0	8,5	0,0	3,1	0,0
Liquidität / Stabilität							
9601	Liquidität 1. Grades	%	29	65	77	54	74
9221	Cashflow I	€/ ha LF	497	593	398	542	399
9223	Cashflow III (zur Neufinanzierung verfügbar)	€/ ha LF	169	133	-13	122	-13
9240	Kapitaldienst	€/ ha LF	154	230	151	224	154
9231	Langfristige Kapitaldienstgrenze	€/ ha LF	94	62	-57	-20	-55
9232	Mittelfristige Kapitaldienstgrenze	€/ ha LF	134	88	-15	7	-13
9233	Kurzfristige Kapitaldienstgrenze	€/ ha LF	285	260	119	175	123
9241	Ausschöpf. d. langfr. Kapitaldienstgr.	%	163	371	<Null	<Null	<Null
9242	Ausschöpf. d. mittelfr. Kapitaldienstgr.	%	115	261	<Null	3.204	<Null
9243	Ausschöpf. d. kurzfr. Kapitaldienstgr.	%	54	89	127	128	125
9270	Eigenkapitalquote	%	75	71	78	73	79
9230	Eigenkapitalveränderung	€/ ha LF	95	65	-46	67	-43
9239	Bereinigte Eigenkapitalveränderung	€/ ha LF	78	15	-74	-49	-72
9238	Bereinigte Eigenkapitalveränderung	€/ AK	8.873	1.526	-8.150	-5.223	-7.852
Unternehmerfamilie							
9502	Gesamteinkommen	€/ Betrieb	71.528	77.518	50.687	66.268	52.247
9503	Verfügbares Einkommen	€/ Betrieb	52.444	36.335	30.643	29.446	31.315
3210	Entnahmen Lebenshaltung	€/ Betrieb	23.759	23.608	28.144	22.442	29.120
3395	Nettoentnahmen	€/ nAK	31.729	51.315	47.333	41.467	46.900

1) WG 1 = Sächsische Heide- und Teichlandschaft
WG 2 = Sächsisches Lößgebiet
WG 3 = Sächs. Mittelgebirge und Vorland

Ackerbaubetriebe insgesamt und spez. Getreidebaubetriebe
untergliedert nach Betriebsgröße (LF - Gruppen) im Wirtschaftsgebiet 2 (Sächsisches Lößgebiet)

Blatt 1 von 4

Kennzahl	Bezeichnung	Maßeinheit	Ackerbaubetriebe				Spez. Getreidebaubetriebe			
			Alle	bis 100 ha LF	>100 bis 200 ha LF	über 200 ha LF	Alle	bis 100 ha LF	>100 bis 200 ha LF	über 200 ha LF
0001	Betriebe	Anzahl	61	14	20	27	54	11	17	26
Faktorausstattung										
1006	Wirtschaftliche Betriebsgröße	€/ ha LF	1.223	2.074	1.012	1.199	1.047	1.143	1.019	1.047
1030	Landw. genutzte Fläche (LF)	ha / Betrieb	203,7	70,2	151,5	311,5	202,3	71,3	155,5	288,2
1033	dar. zugepachtete LF (Netto)	ha / Betrieb	135,4	26,3	102,0	216,7	134,3	26,6	102,6	200,6
1150	Ackerfläche	% LF	93,0	87,8	88,0	95,4	93,3	89,2	89,3	95,1
1160	Dauergrünland	% LF	7,0	12,0	12,0	4,6	6,7	10,5	10,7	4,9
1056	Ertragsmesszahl	EMZ / a	49	50	49	49	50	50	50	50
1110	Arbeitskräfte insgesamt	AK / Betrieb	2,07	1,43	1,65	2,71	1,88	1,05	1,66	2,37
1113	dar. Familienarbeitskräfte	FAK / Betrieb	1,34	1,00	1,41	1,46	1,37	1,05	1,42	1,48
1120	Nicht entlohnte Arbeitskräfte	nAK / Betrieb	1,16	1,00	1,22	1,20	1,17	1,05	1,19	1,21
1114	AK-Besatz	AK / 100 ha LF	1,01	2,04	1,09	0,87	0,93	1,47	1,07	0,82
1130	Lohnansatz	€/ Betrieb	34.765	29.417	36.108	36.543	34.973	30.781	35.370	36.487
Produktionsstruktur										
1151	Ackerfläche (Anfang des Jahres)	ha AF / Betrieb	188,9	65,9	131,2	295,3	187,9	68,9	136,7	271,7
1210	dar. Getreide (ohne Körnermais)	% AF	59,1	53,5	63,0	58,5	64,2	56,2	63,1	65,5
1230	dar. Ölfrüchte, Hülsenfr., Faserpflanzen	% AF	25,5	34,3	27,5	23,8	28,4	40,0	29,5	26,8
1237	dar. Winterraps	% AF	24,0	32,5	27,5	21,9	26,8	37,8	29,4	24,7
1240	dar. Kartoffeln	% AF	0,3	0,1	0,0	0,5	0,0	0,1	0,0	0,0
1250	dar. Zuckerrüben	% AF	2,9	1,7	3,1	2,9	3,1	1,6	3,0	3,3
1271	dar. Silomais	% AF	4,0	1,1	1,9	5,1	1,7	0,3	0,7	2,2
1275	dar. sonst. Ackerfutter	% AF	1,4	1,5	3,0	0,9	1,2	1,5	2,1	0,8
1284	dar. nachwachs. Rohstoffe / Energiepflanzen	% AF	0,0	0,0	0,0	0,0	0,0	0,0	0,0	0,0
1300	Viehbesatz	VE / 100 ha LF	6,6	13,5	12,6	3,6	6,5	16,9	10,3	4,0
1330	dar. Rinder	VE / 100 ha LF	5,6	10,3	11,3	3,0	5,5	12,9	9,1	3,4
1335	dar. Milchkühe	VE / 100 ha LF	0,0	0,0	0,0	0,0	0,0	0,0	0,0	0,0
1336	dar. Mutter- und Ammenkühe	VE / 100 ha LF	3,0	4,4	6,7	1,6	2,9	5,5	5,2	1,8
1339	dar. Jung- und Mastvieh	VE / 100 ha LF	1,8	4,0	3,4	1,0	1,8	5,0	2,7	1,2
1350	dar. Schweine	VE / 100 ha LF	0,5	2,3	0,5	0,3	0,5	2,9	0,5	0,3
1351	dar. Mastschweine und Läufer	VE / 100 ha LF	0,3	2,2	0,2	0,2	0,4	2,7	0,3	0,2
1352	dar. Zuchtsauen	VE / 100 ha LF	0,0	0,0	0,1	0,0	0,1	0,0	0,1	0,0
1340	dar. Schafe	VE / 100 ha LF	0,1	0,6	0,0	0,0	0,1	0,7	0,0	0,0
1320	dar. Pferde	VE / 100 ha LF	0,3	0,3	0,5	0,2	0,2	0,4	0,3	0,2
1391	Rauhfuttermittel	GV / Betrieb	12,2	7,9	18,1	10,2	11,8	10,0	14,8	10,6
Erträge, Leistungen, Preise										
1411	Getreideerlös (ohne Körnermais)	dt / ha	65	59	67	65	66	62	70	65
1420	dar. Weizen	dt / ha	71	68	74	70	72	72	77	70
1426	dar. Wintergerste	dt / ha	57	56	58	57	58	57	60	57
1427	dar. Sommergerste	dt / ha	49	50	26	49	49	50	26	49
1433	dar. Roggen	dt / ha	60	22	55	65	60	22	56	66
1434	dar. Triticale	dt / ha	56	44	64	60	62	43	75	
1465	Raps	dt / ha	37	35	34	38	37	35	34	38
1472	Kartoffeln	dt / ha	326	152	121	334	185	149	120	207
1473	Zuckerrüben	dt / ha	580	559	526	600	588	613	545	600
1631	Milchleistung (4 % Fett)	kg / Kuh								
1632	Milchleistung (nat. Fettgehalt)	kg / Kuh								
1612	Lebend geborene Ferkel	Ferkel / Sau	16	11	15	19	16	11	15	19
1511	Getreideerlös insges. (netto; o. Körnermais)	€/ dt	17,01	17,66	16,49	17,15	17,02	17,11	16,61	17,15
1520	Weizenerlös (netto)	€/ dt	18,19	18,69	17,61	18,35	18,21	18,10	17,80	18,35
1526	Wintergersteerlös (netto)	€/ dt	15,10	15,16	14,63	15,26	15,11	15,17	14,63	15,26
1527	Sommergersteerlös (netto)	€/ dt	16,40	37,50		16,40	16,40	37,50		16,40
1533	Roggenerlös (netto)	€/ dt	12,44	15,79	13,07	12,08	12,37	15,79	12,87	12,08
1534	Triticaleerlös (netto)	€/ dt	15,74	15,12	16,03		16,81	15,67	17,15	
1565	Rapselerlös (netto)	€/ dt	38,55	34,92	38,87	39,02	38,60	34,99	38,97	39,02
1572	Kartoffelerlös (netto)	€/ dt	16,76	16,00	9,16	16,80	8,03		9,00	7,82
1573	Zuckerrübenerlös (netto)	€/ dt	4,89	5,18	4,93	4,87	4,86	4,80	4,83	4,87
1731	Milcherlös (netto bei 4 % Fett)	€/ dt								
1732	Milcherlös (netto bei nat. Fettgehalt)	€/ dt								

Ackerbaubetriebe insgesamt und spez. Getreidebaubetriebe
untergliedert nach Betriebsgröße (LF - Gruppen) im Wirtschaftsgebiet 2 (Sächsisches Lößgebiet)

Blatt 2 von 4

Kenn- zahl	Bezeichnung	Maß- einheit	Ackerbaubetriebe				Spez. Getreidebaubetriebe			
			Alle	bis 100 ha LF	>100 bis 200 ha LF	über 200 ha LF	Alle	bis 100 ha LF	>100 bis 200 ha LF	über 200 ha LF
0001	Betriebe	Anzahl	61	14	20	27	54	11	17	26
Bilanz										
2000	Summe Aktiva (Bilanzvermögen)	€/ Betrieb	831.804	434.871	599.703	1.209.548	797.003	391.386	627.174	1.079.651
2000	Summe Aktiva (Bilanzvermögen)	€/ ha LF	4.084	6.192	3.959	3.883	3.941	5.486	4.033	3.746
2100	Sachanlagen gesamt	€/ ha LF	3.142	5.110	3.102	2.926	3.069	4.589	3.192	2.867
2111	dar. Boden	€/ ha LF	1.864	3.289	1.671	1.767	1.835	2.892	1.697	1.773
2115	dar. Gebäude, baul. Anlagen	€/ ha LF	342	815	448	249	347	658	465	273
2120	dar. techn. Anlagen u. Maschinen	€/ ha LF	853	858	910	832	809	910	955	747
2130	dar. andere Anlagen insges.	€/ ha LF	53	87	66	44	47	56	70	39
2160	dar. Anlagen im Bau, Anzahlungen	€/ ha LF	22	47	1	26	24	59	1	29
2200	Finanzanlagen	€/ ha LF	91	96	83	94	100	97	84	105
2211	dar. Anteile an verbund. Untern.	€/ ha LF	0	0	0	0	0	0	0	0
2213	dar. Beteiligungen	€/ ha LF	90	95	81	92	98	96	82	104
2300	Tiervermögen	€/ ha LF	43	75	88	23	42	94	72	26
2320	dar. Rinder	€/ ha LF	38	63	81	20	37	79	66	23
2330	dar. Schweine	€/ ha LF	1	5	1	1	1	6	1	1
2400	Umlaufvermögen (ohne Tiere)	€/ ha LF	784	847	658	821	704	648	654	727
2410	dav. Vorräte	€/ ha LF	491	534	458	499	471	468	468	472
2412	dar. Feldinventar	€/ ha LF	468	497	435	476	449	427	444	454
2420	dav. Finanzumlaufvermögen	€/ ha LF	292	314	200	323	233	180	185	255
2431	dar. Forderungen aus Liefer. u. Leist.	€/ ha LF	50	133	33	46	22	21	33	18
2450	dar. Bank, Kasse	€/ ha LF	122	120	78	137	95	105	64	105
9041	Eigenkapital (+ 50% Sonderposten)	€/ ha LF	2.891	5.302	2.713	2.674	2.876	4.407	2.787	2.747
3600	dar. Geschäftsguth., gez. Kapital	€/ ha LF	0	0	0	0	0	0	0	0
3140	Sonderposten gesamt	€/ ha LF	79	73	175	45	90	91	200	51
3400	Rückstellungen	€/ ha LF	62	70	64	61	68	76	68	67
3500	Verbindlichkeiten	€/ ha LF	1.064	552	1.078	1.119	921	666	1.061	899
3510	dar. geg. Kreditinstituten	€/ ha LF	838	388	837	890	744	486	830	741
3521	dar. aus Lieferungen u. Leistungen	€/ ha LF	131	146	201	105	114	170	187	82
9280	Anlagenintensität	%	62	67	66	59	64	71	68	61
9281	Veralterungsgrad abnutzbares Anlagenverm.	%	36	30	38	37	36	29	39	36
9292	Fremdkapitaldeckung II	%	155	229	148	152	163	174	150	167
Investitionen, Finanzierung										
8300	Bruttoinvestitionen	€/ ha LF	424	229	419	449	425	262	436	438
8231	Zugang Boden	€/ ha LF	71	0	11	101	78	0	12	110
8232	Zugang Wirtschaftsgeb.u.baul. Anl.	€/ ha LF	13	0	48	2	15	0	55	2
8251	Zugang Anlagen im Bau, Anzahlung	€/ ha LF	84	65	35	104	65	82	40	72
8241	Zugang techn. Anlagen u. Masch.	€/ ha LF	230	185	245	230	236	180	242	240
2800	Veränderung Tiervermögen	€/ ha LF	-1	-3	0	-1	0	-4	1	-1
8400	Nettoinvestitionen	€/ ha LF	183	-244	162	241	184	-254	173	233
8401	Nettoinvestitionen	€/ AK	18.069	-11.988	14.852	27.747	19.768	-17.224	16.235	28.305
8404	Veränderung Sachanlageverm. (o. Boden)	%	6	-10	9	8	7	-12	9	11
9314	Nettoverbindlichkeiten	€/ ha LF	772	238	878	796	688	486	875	644
9315	Veränd. Nettoverbindlichkeiten	€/ ha LF	102	-344	64	168	98	-388	53	165
9318	Tilg.von Verbindk.ges.(incl.Verm.auseinand.)	€/ ha LF	184	189	250	159	196	237	268	166
2920	Veränd. Finanzumlaufvermögen	€/ ha LF	-44	-70	-31	-45	-69	-110	-29	-79
3822	Veränderung Sonder-AfA	€/ ha LF	-6	0	-24	0	-7	0	-27	-1

Ackerbaubetriebe insgesamt und spez. Getreidebaubetriebe
untergliedert nach Betriebsgröße (LF - Gruppen) im Wirtschaftsgebiet 2 (Sächsisches Lößgebiet)

Blatt 3 von 4

Kennzahl	Bezeichnung	Maßeinheit	Ackerbaubetriebe				Spez. Getreidebaubetriebe			
			Alle	bis 100 ha LF	>100 bis 200 ha LF	über 200 ha LF	Alle	bis 100 ha LF	>100 bis 200 ha LF	über 200 ha LF
0001	Betriebe	Anzahl	61	14	20	27	54	11	17	26
Gewinn- und Verlustrechnung										
Ertrag										
4010	Umsatzerlöse	€/ ha LF	1.274	1.703	1.176	1.259	1.218	1.295	1.230	1.206
4100	dar. landwirtschaftl. Pflanzenprod.	€/ ha LF	1.148	1.505	1.033	1.147	1.145	1.050	1.092	1.174
4112	dar. Getreide (ohne Körnermais)	€/ ha LF	602	498	604	613	666	543	640	688
4120	dar. Ölf., Hülsenfr., Faserpfl.	€/ ha LF	324	383	315	321	363	462	341	360
4130	dar. Kartoffeln	€/ ha LF	16	0	0	23	0	0	0	0
4140	dar. Zuckerrüben	€/ ha LF	74	45	70	79	81	43	69	89
4173	dar. nachwachs. Rohstoffe / Energiepfl.	€/ ha LF	0	0	0	0	0	0	0	0
4200	dar. Tierproduktion	€/ ha LF	36	77	83	14	35	97	70	16
4220	dar. Rinder	€/ ha LF	27	61	62	11	26	77	51	12
4230	dar. Milch	€/ ha LF	0	0	0	0	0	0	0	0
4240	dar. Schweine	€/ ha LF	3	13	3	1	3	17	4	2
4260	dar. Geflügel, Eier	€/ ha LF	2	0	6	1	2	0	7	1
4300	dar. Obst, Weinbau	€/ ha LF	0	0	0	0	0	0	0	0
4360	dar. Nebenbetr., Handel, Dienstleist.	€/ ha LF	89	113	59	98	37	140	67	16
4368	dar. Lohnarbeit, Masch.miete	€/ ha LF	27	70	57	11	29	87	65	10
4400	Bestandsveränderungen	€/ ha LF	3	-50	23	2	6	-29	27	3
4500	Sonst. betr. Erträge	€/ ha LF	567	698	525	567	494	656	534	463
4510	dar. Zulagen u. Zuschüsse	€/ ha LF	385	384	364	392	357	378	368	352
4660	dar. betriebsbezogene Zahlungen	€/ ha LF	364	364	340	372	338	357	343	335
4670	dar. entkoppelte Betriebsprämie	€/ ha LF	309	332	308	306	308	335	307	306
4680	dar. Ausgleichszulage	€/ ha LF	0	0	0	0	0	0	0	0
4690	dar. für umweltger. Agrarprod.	€/ ha LF	32	31	30	33	27	22	33	25
4698	dar. sonstige Zuschüsse	€/ ha LF	1	0	2	1	2	0	2	1
4600	dar. produktbezogene Zahlungen	€/ ha LF	0	0	0	0	0	0	0	0
4610	dar. Beihilfen pflanzl. Prod.	€/ ha LF	0	0	0	0	0	0	0	0
4640	dar. Prämien Tierprod.	€/ ha LF	0	0	0	0	0	0	0	0
4520	dar. aufwandsbezogene Zahlungen	€/ ha LF	21	20	23	20	19	21	24	17
4560	dar. Agrardieselerstattung	€/ ha LF	19	20	19	19	18	21	20	16
4550	dar. Investitionszuschüsse	€/ ha LF	1	0	4	0	1	0	5	0
4722	dar. Mieten u. Pachten	€/ ha LF	8	33	12	3	6	41	3	3
4725	dar. zeitraumzugehörige Ust.	€/ ha LF	9	83	8	0	4	27	10	0
4900	dar. zeitraumfremde Erträge	€/ ha LF	53	95	77	39	57	103	82	44
Aufwand										
5100	Materialaufwand	€/ ha LF	713	806	687	712	688	701	704	681
5110	dar. Pflanzenproduktion	€/ ha LF	455	466	401	473	462	384	414	487
5111	dar. Saat- u. Pflanzgut	€/ ha LF	83	134	65	84	70	60	66	72
5112	dar. Düngemittel	€/ ha LF	190	179	186	193	204	177	193	211
5113	dar. Pflanzenschutz	€/ ha LF	155	127	131	167	163	131	135	176
5210	dar. Tierproduktion	€/ ha LF	16	31	27	10	17	38	27	11
5211	dar. Tierzukauf	€/ ha LF	6	21	12	2	7	27	13	2
5280	dar. Futtermittelzukauf	€/ ha LF	2	3	4	1	2	4	4	1
5292	dar. Tierarzt	€/ ha LF	2	1	3	2	2	1	2	2
5293	dar. Besamung	€/ ha LF	0	0	0	0	0	0	1	0
5294	dar. sonst. bezogene Leist. Tierprod.	€/ ha LF	2	2	3	1	2	3	3	2
5330	dar. Nebenbetr., Handel, Dienstleist.	€/ ha LF	18	16	7	23	7	20	8	6
5350	dar. sonst. Materialaufwand	€/ ha LF	224	289	252	207	201	254	255	177
5352	dar. Heizmat., Strom	€/ ha LF	18	25	11	19	9	18	10	8
5354	dar. Wasser, Abwasser	€/ ha LF	1	3	2	1	1	3	2	1
5355	dar. Treib- u. Schmierstoffe	€/ ha LF	115	127	108	116	105	107	110	104
5357	dar. Lohnarbeit, Masch.miete	€/ ha LF	86	134	130	64	81	126	132	58

Ackerbaubetriebe insgesamt und spez. Getreidebaubetriebe
untergliedert nach Betriebsgröße (LF - Gruppen) im Wirtschaftsgebiet 2 (Sächsisches Lößgebiet)

Blatt 4 von 4

Kenn- zahl	Bezeichnung	Maß- einheit	Ackerbaubetriebe				Spez. Getreidebaubetriebe			
			Alle	bis 100 ha LF	>100 bis 200 ha LF	über 200 ha LF	Alle	bis 100 ha LF	>100 bis 200 ha LF	über 200 ha LF
0001	Betriebe	Anzahl	61	14	20	27	54	11	17	26
	Aufwand									
5500	Personalaufwand (ohne BUV)	€/ ha LF	108	108	70	121	88	1	75	102
5501	Personalaufwand (ohne BUV)	€/ eAK	24.218	17.535	24.774	25.099	25.094	21.832	24.845	25.162
5600	Betriebswirtschaftliche AfA	€/ ha LF	198	272	214	183	195	264	226	177
5636	dar. Wirtschaftsgeb. u. baul. Anl.	€/ ha LF	26	54	36	20	27	46	36	22
5642	dar. Maschinen u. Geräte	€/ ha LF	142	185	151	134	145	193	161	134
5641	dar. Betriebsvorrichtungen	€/ ha LF	11	4	7	13	6	3	8	5
5700	Sonst. betriebl. Aufwand	€/ ha LF	415	573	383	408	405	571	391	393
5710	dar. Unterhaltung	€/ ha LF	121	147	100	126	104	155	104	99
5715	dar. Gebäude u. baul. Anlagen	€/ ha LF	24	31	17	26	26	37	18	28
5720	dar. techn. Anl., Masch., Fuhrp.	€/ ha LF	95	112	78	99	76	113	81	70
5730	dar. Betriebsversicherung	€/ ha LF	57	72	68	52	58	70	67	53
5731	dar. betriebliche Unfallversicherung	€/ ha LF	14	18	15	13	13	16	14	12
5742	dar. Pachten	€/ ha LF	146	108	137	154	152	106	142	160
5765	Pachtpreis / ha Pachtfläche	€/ ha	215	221	201	220	223	205	212	228
5764	dar. zeitraumzugehörige Vorsteuer	€/ ha LF	6	55	8	0	5	33	9	0
5770	dar. zeitraumfremder Aufwand	€/ ha LF	28	125	11	23	31	149	12	26
	Unternehmensergebnis									
6000	Betriebsergebnis	€/ ha LF	410	591	371	404	342	386	395	319
4000	Betriebliche Erträge	€/ ha LF	1.845	2.351	1.724	1.829	1.719	1.922	1.791	1.672
5000	Betriebliche Aufwendungen	€/ ha LF	1.434	1.760	1.354	1.425	1.376	1.536	1.396	1.353
7000	Finanzergebnis	€/ ha LF	-39	-12	-26	-47	-21	-17	-27	-19
7230	dar. Zinsaufwand	€/ ha LF	47	18	33	55	29	23	33	28
7600	Außerordentliches Ergebnis	€/ ha LF	1	6	0	0	1	6	0	0
7800	Steuern vom Einkommen u. Ertrag	€/ ha LF	0	0	0	0	0	0	0	0
7900	Sonstige Steuern	€/ ha LF	11	20	13	10	12	19	13	10
7910	Unternehmensertrag	€/ ha LF	1.852	2.361	1.731	1.836	1.727	1.931	1.797	1.680
7920	Unternehmensaufwand vor Steuern	€/ ha LF	1.492	1.796	1.399	1.490	1.416	1.575	1.442	1.391
	Rentabilität									
9000	Gewinn/Jahresübersch. vor Steuern	€/ Betrieb	73.398	39.671	50.388	107.930	62.782	25.392	55.250	83.526
9000	Gewinn/Jahresübersch. vor Steuern	€/ ha LF	360	565	333	346	310	356	355	290
9004	Ordentliches Ergebnis	€/ Betrieb	68.306	41.372	40.305	103.012	57.463	28.250	44.349	78.396
9004	Ordentliches Ergebnis	€/ ha LF	335	589	266	331	284	396	285	272
9006	Gewinn + Personalaufwand (ohne BUV)	€/ AK	46.123	33.075	36.959	53.827	42.882	24.239	40.320	47.541
9007	Ordentliches Ergeb. + Personalaufw. (o. BUV)	€/ AK	43.659	34.265	30.843	52.011	40.050	26.962	33.744	45.379
9008	Ordentliches Ergeb. + Personalaufw. (o. BUV)	€/ ha LF	443	697	336	452	372	397	360	374
9071	Betriebseinkommen	€/ ha LF	649	825	507	679	566	525	535	581
9073	Relative Faktorentlohnung	%	108,0	96,0	84,1	119,2	98,6	71,9	87,8	106,5
9103	Ordentliche Rentabilitätsrate	%	8,9	7,2	1,6	11,6	6,4	-1,8	3,2	8,7
9120	Gesamtkapitalrentabilität	%	5,2	3,0	1,5	6,9	3,6	-0,2	2,2	4,6
9131	Eigenkapitalrentabilität (ohne Boden)	%	8,5	2,2	0,0	15,8	3,1	0,0	0,0	7,4
	Liquidität / Stabilität									
9601	Liquidität 1. Grades	%	65	79	26	91	54	59	22	78
9221	Cashflow I	€/ ha LF	593	1.274	531	536	542	1.147	552	475
9223	Cashflow III (zur Neufinanzierung verfügbar)	€/ ha LF	133	423	89	115	122	428	97	99
9240	Kapitaldienst	€/ ha LF	230	208	282	214	224	260	301	194
9231	Langfristige Kapitaldienstgrenze	€/ ha LF	62	-48	26	88	-20	-164	40	-26
9232	Mittelfristige Kapitaldienstgrenze	€/ ha LF	88	6	62	107	7	-118	76	-4
9233	Kurzfristige Kapitaldienstgrenze	€/ ha LF	260	225	240	271	175	100	266	151
9241	Ausschöpf. d. langfr. Kapitaldienstgr.	%	371	<Null	1.082	244	<Null	<Null	744	<Null
9242	Ausschöpf. d. mittelfr. Kapitaldienstgr.	%	261	3.235	457	199	3.204	<Null	394	<Null
9243	Ausschöpf. d. kurzfr. Kapitaldienstgr.	%	89	92	118	79	128	260	113	128
9270	Eigenkapitalquote	%	71	86	69	69	73	80	69	73
9230	Eigenkapitalveränderung	€/ ha LF	65	-136	118	69	67	-162	142	64
9239	Bereinigte Eigenkapitalveränderung	€/ ha LF	15	-66	-6	33	-49	-187	8	-54
9238	Bereinigte Eigenkapitalveränderung	€/ AK	1.526	-3.227	-570	3.772	-5.223	-12.710	732	-6.540
	Unternehmerfamilie									
9502	Gesamteinkommen	€/ Betrieb	77.518	45.478	54.250	111.368	66.268	30.243	58.950	86.294
9503	Verfügbares Einkommen	€/ Betrieb	36.335	26.238	34.063	43.254	29.446	15.260	37.072	30.461
3210	Entnahmen Lebenshaltung	€/ Betrieb	23.608	27.510	20.096	24.186	22.442	23.494	19.309	24.046
3395	Nettoentnahmen	€/ nAK	51.315	49.087	25.966	71.398	41.467	34.856	26.991	53.220

Futterbaubetriebe insgesamt und spez. Milchviehbetriebe in den Wirtschaftsgebieten (WG 2 und 3) ¹⁾

Blatt 1 von 4

Kennzahl	Bezeichnung	Maßeinheit	Futterbaubetriebe		Spez. Milchviehbetriebe	
			WG 2	WG 3	WG 2	WG 3
0001	Betriebe	Anzahl	24	84	18	66
Faktorausstattung						
1006	Wirtschaftliche Betriebsgröße	€/ ha LF	2.362	2.131	2.881	2.421
1030	Landw. genutzte Fläche (LF)	ha / Betrieb	140,3	121,3	138,0	123,7
1033	dar. zugepachtete LF (Netto)	ha / Betrieb	96,7	78,7	101,1	78,8
1150	Ackerfläche	% LF	60,4	60,7	73,7	67,8
1160	Dauergrünland	% LF	39,4	39,3	26,1	32,2
1056	Ertragsmesszahl	EMZ / a	40	29	42	29
1110	Arbeitskräfte insgesamt	AK / Betrieb	3,37	2,55	3,66	2,72
1113	dar. Familienarbeitskräfte	FAK / Betrieb	1,59	1,75	1,69	1,89
1120	Nicht entlohnte Arbeitskräfte	nAK / Betrieb	1,41	1,55	1,45	1,65
1114	AK-Besatz	AK / 100 ha LF	2,40	2,11	2,65	2,20
1130	Lohnansatz	€/ Betrieb	40.509	44.156	41.795	46.575
Produktionsstruktur						
1151	Ackerfläche (Anfang des Jahres)	ha AF / Betrieb	83,6	72,9	100,9	82,7
1210	dar. Getreide (ohne Körnermais)	% AF	48,4	50,1	50,1	50,9
1230	dar. Ölfrüchte, Hülsenfr., Faserpflanzen	% AF	11,9	10,8	12,3	11,4
1237	dar. Winterraps	% AF	11,2	10,2	12,3	10,8
1240	dar. Kartoffeln	% AF	0,0	0,2	0,0	0,2
1250	dar. Zuckerrüben	% AF	0,7	0,0	0,7	0,0
1271	dar. Silomais	% AF	19,7	14,6	21,1	15,7
1275	dar. sonst. Ackerfutter	% AF	15,3	23,8	13,2	21,3
1284	dar. nachwachs. Rohstoffe / Energiepflanzen	% AF	0,0	0,0	0,0	0,0
1300	Viehbesatz	VE / 100 ha LF	115,6	96,0	118,1	99,6
1330	dar. Rinder	VE / 100 ha LF	111,9	94,0	117,2	98,0
1335	dar. Milchkühe	VE / 100 ha LF	54,7	47,6	74,1	58,4
1336	dar. Mutter- und Ammenkühe	VE / 100 ha LF	14,6	7,1	0,0	0,3
1339	dar. Jung- und Mastvieh	VE / 100 ha LF	30,9	27,4	30,8	27,6
1350	dar. Schweine	VE / 100 ha LF	1,6	0,6	0,0	0,7
1351	dar. Mastschweine und Läufer	VE / 100 ha LF	1,3	0,5	0,0	0,6
1352	dar. Zuchtsauen	VE / 100 ha LF	0,2	0,0	0,0	0,0
1340	dar. Schafe	VE / 100 ha LF	1,2	0,5	0,0	0,2
1320	dar. Pferde	VE / 100 ha LF	0,8	0,4	0,8	0,3
1391	Rauhfuttermittelverzehr	GV / Betrieb	159,7	115,2	162,8	121,8
Erträge, Leistungen, Preise						
1411	Getreide (ohne Körnermais)	dt / ha	57	50	60	51
1420	dar. Weizen	dt / ha	65	57	66	58
1426	dar. Wintergerste	dt / ha	52	52	54	53
1427	dar. Sommergerste	dt / ha	32	46	41	46
1433	dar. Roggen	dt / ha	35	39	38	45
1434	dar. Triticale	dt / ha	70	49	70	50
1465	Raps	dt / ha	37	36	37	36
1472	Kartoffeln	dt / ha		220		226
1473	Zuckerrüben	dt / ha	430		430	
1631	Milchleistung (4 % Fett)	kg / Kuh	8.514	8.169	8.517	8.226
1632	Milchleistung (nat. Fettgehalt)	kg / Kuh	8.208	7.750	8.212	7.797
1612	Lebend geborene Ferkel	Ferkel / Sau	11	20		9
1511	Getreideerlös insges.(netto; o. Körnermais)	€/ dt	16,93	17,67	16,74	16,75
1520	Weizenerlös (netto)	€/ dt	17,52	17,78	17,52	16,26
1526	Wintergersteerlös (netto)	€/ dt	15,60	15,26	15,60	15,38
1527	Sommergersteerlös (netto)	€/ dt	50,57	18,84	17,11	18,96
1533	Roggenerlös (netto)	€/ dt	12,62	18,96	12,62	17,49
1534	Triticaleerlös (netto)	€/ dt	15,72	13,60	15,72	13,53
1565	Rapselerlös (netto)	€/ dt	39,39	37,28	39,39	37,38
1572	Kartoffelerlös (netto)	€/ dt		42,15		39,66
1573	Zuckerrübenelerlös (netto)	€/ dt	4,93		4,93	
1731	Milcherlös (netto bei 4 % Fett)	€/ dt	38,91	38,42	38,91	38,39
1732	Milcherlös (netto bei nat. Fettgehalt)	€/ dt	40,39	40,49	40,39	40,50

Futterbaubetriebe insgesamt und spez. Milchviehbetriebe in den Wirtschaftsgebieten (WG 2 und 3) ¹⁾

Blatt 2 von 4

Kennzahl	Bezeichnung	Maßeinheit	Futterbaubetriebe		Spez. Milchviehbetriebe	
			WG 2	WG 3	WG 2	WG 3
0001	Betriebe	Anzahl	24	84	18	66
Bilanz						
2000	Summe Aktiva (Bilanzvermögen)	€/ Betrieb	815.806	767.378	874.284	852.023
2000	Summe Aktiva (Bilanzvermögen)	€/ ha LF	5.813	6.328	6.336	6.889
2100	Sachanlagen gesamt	€/ ha LF	4.056	4.774	4.455	5.250
2111	dar. Boden	€/ ha LF	1.508	1.975	1.445	2.148
2115	dar. Gebäude, baul. Anlagen	€/ ha LF	1.060	1.124	1.218	1.202
2120	dar. techn. Anlagen u. Maschinen	€/ ha LF	1.351	1.461	1.681	1.669
2130	dar. andere Anlagen insges.	€/ ha LF	90	79	53	72
2160	dar. Anlagen im Bau, Anzahlungen	€/ ha LF	44	103	54	126
2200	Finanzanlagen	€/ ha LF	44	21	59	24
2211	dar. Anteile an verbund. Untern.	€/ ha LF	0	0	0	0
2213	dar. Beteiligungen	€/ ha LF	43	18	58	20
2300	Tiervermögen	€/ ha LF	792	672	809	695
2320	dar. Rinder	€/ ha LF	772	662	801	689
2330	dar. Schweine	€/ ha LF	5	1	0	1
2400	Umlaufvermögen (ohne Tiere)	€/ ha LF	867	810	948	865
2410	dav. Vorräte	€/ ha LF	401	333	486	360
2412	dar. Feldinventar	€/ ha LF	299	274	352	298
2420	dav. Finanzumlaufvermögen	€/ ha LF	466	478	462	505
2431	dar. Forderungen aus Liefer. u. Leist.	€/ ha LF	133	131	154	137
2450	dar. Bank, Kasse	€/ ha LF	238	210	212	223
9041	Eigenkapital (+ 50% Sonderposten)	€/ ha LF	3.557	4.256	3.710	4.697
3600	dar. Geschäftsguth., gez. Kapital	€/ ha LF	0	0	0	0
3140	Sonderposten gesamt	€/ ha LF	188	419	235	468
3400	Rückstellungen	€/ ha LF	62	25	76	27
3500	Verbindlichkeiten	€/ ha LF	2.076	1.832	2.431	1.925
3510	dar. geg. Kreditinstituten	€/ ha LF	1.807	1.478	2.124	1.611
3521	dar. aus Lieferungen u. Leistungen	€/ ha LF	197	198	232	213
9280	Anlagenintensität	%	61	65	64	66
9281	Veralterungsgrad abnutzbares Anlagenverm.	%	36	36	36	36
9292	Fremdkapitaldeckung II	%	142	151	138	156
Investitionen, Finanzierung						
8300	Bruttoinvestitionen	€/ ha LF	531	669	646	739
8231	Zugang Boden	€/ ha LF	26	86	7	99
8232	Zugang Wirtschaftsgeb.u.baul. Anl.	€/ ha LF	30	40	41	35
8251	Zugang Anlagen im Bau, Anzahlung	€/ ha LF	61	185	82	219
8241	Zugang techn. Anlagen u. Masch.	€/ ha LF	395	311	495	344
2800	Veränderung Tiervermögen	€/ ha LF	4	15	6	15
8400	Nettoinvestitionen	€/ ha LF	70	234	89	271
8401	Nettoinvestitionen	€/ AK	2.928	11.135	3.361	12.307
8404	Veränderung Sachanlageverm. (o. Boden)	%	2	5	3	5
9314	Nettoverbindlichkeiten	€/ ha LF	1.611	1.354	1.969	1.421
9315	Veränd. Nettoverbindlichkeiten	€/ ha LF	-96	38	-61	50
9318	Tilg.von Verbindk.ges.(incl.Verm.auseinand.)	€/ ha LF	312	332	372	358
2920	Veränd. Finanzumlaufvermögen	€/ ha LF	55	4	52	-23
3822	Veränderung Sonder-AfA	€/ ha LF	0	-9	-1	-10

Futterbaubetriebe insgesamt und spez. Milchviehbetriebe in den Wirtschaftsgebieten (WG 2 und 3) ¹⁾

Blatt 3 von 4

Kenn- zahl	Bezeichnung	Maß- einheit	Futterbaubetriebe		Spez. Milchviehbetriebe	
			WG 2	WG 3	WG 2	WG 3
0001	Betriebe	Anzahl	24	84	18	66
Gewinn- und Verlustrechnung						
Ertrag						
4010	Umsatzerlöse	€/ ha LF	2.538	2.004	3.173	2.313
4100	dar. landwirtschaftl. Pflanzenprod.	€/ ha LF	245	176	329	192
4112	dar. Getreide (ohne Körnermais)	€/ ha LF	137	86	183	90
4120	dar. Öfr., Hülsenfr., Faserpfl.	€/ ha LF	95	78	129	92
4130	dar. Kartoffeln	€/ ha LF	0	2	0	2
4140	dar. Zuckerrüben	€/ ha LF	8	0	12	0
4173	dar. nachwachs. Rohstoffe / Energiepfl.	€/ ha LF	0	0	0	0
4200	dar. Tierproduktion	€/ ha LF	2.106	1.745	2.611	2.044
4220	dar. Rinder	€/ ha LF	294	216	194	181
4230	dar. Milch	€/ ha LF	1.780	1.490	2.414	1.843
4240	dar. Schweine	€/ ha LF	22	4	0	5
4260	dar. Geflügel, Eier	€/ ha LF	1	9	1	11
4300	dar. Obst, Weinbau	€/ ha LF	0	0	0	0
4360	dar. Nebenbetr., Handel, Dienstleist.	€/ ha LF	183	75	227	69
4368	dar. Lohnarbeit, Masch.miete	€/ ha LF	22	21	13	21
4400	Bestandsveränderungen	€/ ha LF	13	16	18	17
4500	Sonst. betr. Erträge	€/ ha LF	620	683	630	652
4510	dar. Zulagen u. Zuschüsse	€/ ha LF	439	522	411	481
4660	dar. betriebsbezogene Zahlungen	€/ ha LF	383	450	346	409
4670	dar. entkoppelte Betriebsprämie	€/ ha LF	305	309	306	307
4680	dar. Ausgleichszulage	€/ ha LF	0	58	0	50
4690	dar. für umweltger. Agrarprod.	€/ ha LF	75	69	37	48
4698	dar. sonstige Zuschüsse	€/ ha LF	2	1	3	1
4600	dar. produktbezogene Zahlungen	€/ ha LF	3	0	0	0
4610	dar. Beihilfen pflanzl. Prod.	€/ ha LF	0	0	0	0
4640	dar. Prämien Tierprod.	€/ ha LF	3	0	0	0
4520	dar. aufwandsbezogene Zahlungen	€/ ha LF	54	73	65	72
4560	dar. Agrardieselerstattung	€/ ha LF	30	27	35	29
4550	dar. Investitionszuschüsse	€/ ha LF	18	44	25	42
4722	dar. Mieten u. Pachten	€/ ha LF	7	6	6	3
4725	dar. zeitraumzugehörige Ust.	€/ ha LF	15	32	16	40
4900	dar. zeitraumfremde Erträge	€/ ha LF	35	44	38	46
Aufwand						
5100	Materialaufwand	€/ ha LF	1.296	991	1.652	1.128
5110	dar. Pflanzenproduktion	€/ ha LF	308	236	401	272
5111	dar. Saat- u. Pflanzgut	€/ ha LF	67	53	84	58
5112	dar. Düngemittel	€/ ha LF	133	99	175	119
5113	dar. Pflanzenschutz	€/ ha LF	71	53	96	65
5210	dar. Tierproduktion	€/ ha LF	582	424	755	496
5211	dar. Tierzukauf	€/ ha LF	11	21	7	19
5280	dar. Futtermittelzukauf	€/ ha LF	393	260	526	318
5292	dar. Tierarzt	€/ ha LF	80	56	105	67
5293	dar. Besamung	€/ ha LF	33	25	45	30
5294	dar. sonst. bezogene Leist. Tierprod.	€/ ha LF	25	28	31	26
5330	dar. Nebenbetr., Handel, Dienstleist.	€/ ha LF	13	23	16	16
5350	dar. sonst. Materialaufwand	€/ ha LF	391	307	479	344
5352	dar. Heizmat., Strom	€/ ha LF	77	64	103	75
5354	dar. Wasser, Abwasser	€/ ha LF	10	11	13	13
5355	dar. Treib- u. Schmierstoffe	€/ ha LF	176	155	202	168
5357	dar. Lohnarbeit, Masch.miete	€/ ha LF	104	70	132	80

Futterbaubetriebe insgesamt und spez. Milchviehbetriebe in den Wirtschaftsgebieten (WG 2 und 3) ¹⁾

Blatt 4 von 4

Kennzahl	Bezeichnung	Maßeinheit	Futterbaubetriebe		Spez. Milchviehbetriebe	
			WG 2	WG 3	WG 2	WG 3
0001	Betriebe	Anzahl	24	84	18	66
Aufwand						
5500	Personalaufwand (ohne BUV)	€/ ha LF	273	189	341	207
5501	Personalaufwand (ohne BUV)	€/ eAK	19.628	22.964	21.299	23.858
5600	Betriebswirtschaftliche AfA	€/ ha LF	430	405	514	452
5636	dar. Wirtschaftsgeb. u. baul. Anl.	€/ ha LF	87	100	106	113
5642	dar. Maschinen u. Geräte	€/ ha LF	181	210	207	236
5641	dar. Betriebsvorrichtungen	€/ ha LF	123	55	164	63
5700	Sonst. betriebl. Aufwand	€/ ha LF	584	546	680	561
5710	dar. Unterhaltung	€/ ha LF	229	219	268	216
5715	dar. Gebäude u. baul. Anlagen	€/ ha LF	46	59	54	38
5720	dar. techn. Anl., Masch., Fuhrp.	€/ ha LF	169	154	195	170
5730	dar. Betriebsversicherung	€/ ha LF	93	80	107	83
5731	dar. betriebliche Unfallversicherung	€/ ha LF	32	25	34	25
5742	dar. Pachten	€/ ha LF	97	58	116	62
5765	Pachtpreis / ha Pachtfläche	€/ ha	141	88	157	96
5764	dar. zeitraumzugehörige Vorsteuer	€/ ha LF	18	27	16	32
5770	dar. zeitraumfremder Aufwand	€/ ha LF	39	35	51	41
Unternehmensergebnis						
6000	Betriebsergebnis	€/ ha LF	588	572	634	633
4000	Betriebliche Erträge	€/ ha LF	3.171	2.703	3.821	2.982
5000	Betriebliche Aufwendungen	€/ ha LF	2.583	2.131	3.187	2.349
7000	Finanzergebnis	€/ ha LF	-63	-49	-77	-49
7230	dar. Zinsaufwand	€/ ha LF	68	49	80	49
7600	Außerordentliches Ergebnis	€/ ha LF	-11	-11	-16	-14
7800	Steuern vom Einkommen u. Ertrag	€/ ha LF	0	0	0	0
7900	Sonstige Steuern	€/ ha LF	6	11	10	11
7910	Unternehmensertrag	€/ ha LF	3.181	2.707	3.830	2.986
7920	Unternehmensaufwand vor Steuern	€/ ha LF	2.673	2.205	3.298	2.426
Rentabilität						
9000	Gewinn/Jahresübersch. vor Steuern	€/ Betrieb	71.316	60.763	73.387	69.194
9000	Gewinn/Jahresübersch. vor Steuern	€/ ha LF	508	501	532	559
9004	Ordentliches Ergebnis	€/ Betrieb	73.487	60.459	77.385	69.616
9004	Ordentliches Ergebnis	€/ ha LF	524	499	561	563
9006	Gewinn + Personalaufwand (ohne BUV)	€/ AK	32.556	32.782	32.891	34.858
9007	Ordentliches Ergeb. + Personalaufw. (o. BUV)	€/ AK	33.201	32.663	33.982	35.013
9008	Ordentliches Ergeb. + Personalaufw. (o. BUV)	€/ ha LF	797	688	902	770
9071	Betriebseinkommen	€/ ha LF	971	800	1.108	886
9073	Relative Faktorentlohnung	%	114,3	101,9	114,1	106,5
9103	Ordentliche Rentabilitätsrate	%	7,4	5,0	6,8	6,3
9120	Gesamtkapitalrentabilität	%	5,2	2,9	5,3	3,4
9131	Eigenkapitalrentabilität (ohne Boden)	%	9,4	4,2	9,5	5,6
Liquidität / Stabilität						
9601	Liquidität 1. Grades	%	89	71	77	78
9221	Cashflow I	€/ ha LF	897	881	1.002	972
9223	Cashflow III (zur Neufinanzierung verfügbar)	€/ ha LF	284	264	302	305
9240	Kapitaldienst	€/ ha LF	380	381	452	408
9231	Langfristige Kapitaldienstgrenze	€/ ha LF	286	191	304	229
9232	Mittelfristige Kapitaldienstgrenze	€/ ha LF	372	290	410	341
9233	Kurzfristige Kapitaldienstgrenze	€/ ha LF	716	592	819	679
9241	Ausschöpf. d. langfr. Kapitaldienstgr.	%	133	200	148	178
9242	Ausschöpf. d. mittelfr. Kapitaldienstgr.	%	102	131	110	120
9243	Ausschöpf. d. kurzfr. Kapitaldienstgr.	%	53	64	55	60
9270	Eigenkapitalquote	%	61	67	59	68
9230	Eigenkapitalveränderung	€/ ha LF	170	194	158	222
9239	Bereinigte Eigenkapitalveränderung	€/ ha LF	218	141	225	179
9238	Bereinigte Eigenkapitalveränderung	€/ AK	9.077	6.719	8.464	8.156
Unternehmerfamilie						
9502	Gesamteinkommen	€/ Betrieb	74.930	63.673	76.850	71.884
9503	Verfügbares Einkommen	€/ Betrieb	55.761	42.878	57.465	47.775
3210	Entnahmen Lebenshaltung	€/ Betrieb	24.545	17.938	29.288	18.298
3395	Nettoentnahmen	€/ nAK	32.144	23.807	33.671	24.847

**Spezialisierte Milchviehbetriebe im Wirtschaftsgebiet 3 (Sächsisches Mittelgebirge und Vorland)
untergliedert nach Bestandsgröße Milchkühe und nach Betriebsgröße (LF-Gruppen)**

Blatt 1 von 4

Kennzahl	Bezeichnung	Maßeinheit	Spez. Milchviehbetriebe						
			Alle	bis 40 Milchkühe	>40 bis 60 Milchkühe	über 60 Milchkühe	bis 50 ha LF	>50 bis 100 ha LF	über 100 ha LF
0001	Betriebe	Anzahl	66	8	17	41	5	18	43
Faktorausstattung									
1006	Wirtschaftliche Betriebsgröße	€/ ha LF	2.421	1.961	2.121	2.543	2.962	2.565	2.376
1030	Landw. genutzte Fläche (LF)	ha / Betrieb	123,7	55,1	102,4	145,9	30,4	82,5	151,8
1033	dar. zugepachtete LF (Netto)	ha / Betrieb	78,8	41,2	65,4	91,6	17,0	52,8	96,8
1150	Ackerfläche	% LF	67,8	57,4	66,6	68,9	54,4	65,0	68,7
1160	Dauergrünland	% LF	32,2	42,6	33,4	31,0	45,6	35,0	31,2
1056	Ertragsmesszahl	EMZ / a	29	34	29	28	31	31	28
1110	Arbeitskräfte insgesamt	AK / Betrieb	2,72	1,62	2,29	3,11	1,45	2,15	3,10
1113	dar. Familienarbeitskräfte	FAK / Betrieb	1,89	1,22	1,73	2,09	1,34	1,66	2,05
1120	Nicht entlohnte Arbeitskräfte	nAK / Betrieb	1,65	1,22	1,56	1,77	1,25	1,46	1,77
1114	AK-Besatz	AK / 100 ha LF	2,20	2,94	2,23	2,13	4,75	2,61	2,05
1130	Lohnansatz	€/ Betrieb	46.575	34.999	43.975	49.913	36.017	42.201	49.634
Produktionsstruktur									
1151	Ackerfläche (Anfang des Jahres)	ha AF / Betrieb	82,7	31,6	65,8	99,7	16,6	53,7	102,6
1210	dar. Getreide (ohne Körnermais)	% AF	50,9	62,6	48,6	50,8	53,8	47,6	51,6
1230	dar. Ölrüchte, Hülsenfr., Faserpflanzen	% AF	11,4	0,0	8,9	12,8	0,0	6,7	12,6
1237	dar. Winterraps	% AF	10,8	0,0	8,5	12,1	0,0	6,6	11,9
1240	dar. Kartoffeln	% AF	0,2	0,9	0,2	0,2	2,3	0,2	0,2
1250	dar. Zuckerrüben	% AF	0,0	0,0	0,0	0,0	0,0	0,0	0,0
1271	dar. Silomais	% AF	15,7	6,3	13,1	17,0	3,0	14,3	16,3
1275	dar. sonst. Ackerfutter	% AF	21,3	31,2	27,3	19,1	40,9	30,9	18,9
1284	dar. nachwachs. Rohstoffe / Energiepflanzen	% AF	0,0	0,0	0,0	0,0	0,0	0,0	0,0
1300	Viehbesatz	VE / 100 ha LF	99,6	72,0	90,2	104,3	123,4	109,4	96,8
1330	dar. Rinder	VE / 100 ha LF	98,0	69,7	88,5	102,9	120,2	108,0	95,3
1335	dar. Milchkühe	VE / 100 ha LF	58,4	44,1	49,7	62,0	78,6	66,8	56,0
1336	dar. Mutter- und Ammenkühe	VE / 100 ha LF	0,3	0,2	0,5	0,3	0,7	0,1	0,4
1339	dar. Jung- und Mastvieh	VE / 100 ha LF	27,6	17,5	24,6	29,2	30,1	28,6	27,3
1350	dar. Schweine	VE / 100 ha LF	0,7	1,7	1,2	0,4	1,4	0,8	0,6
1351	dar. Mastschweine und Läufer	VE / 100 ha LF	0,6	1,6	1,0	0,4	1,4	0,7	0,6
1352	dar. Zuchtsauen	VE / 100 ha LF	0,0	0,0	0,0	0,0	0,0	0,0	0,0
1340	dar. Schafe	VE / 100 ha LF	0,2	0,0	0,2	0,3	0,0	0,2	0,2
1320	dar. Pferde	VE / 100 ha LF	0,3	0,3	0,3	0,2	0,7	0,4	0,2
1391	Rauhfuttermittel	GV / Betrieb	121,8	38,5	91,1	150,7	36,8	89,4	145,2
Erträge, Leistungen, Preise									
1411	Getreide (ohne Körnermais)	dt / ha	51	44	49	52	57	48	52
1420	dar. Weizen	dt / ha	58	45	57	59	60	55	59
1426	dar. Wintergerste	dt / ha	53	56	53	53	58	47	53
1427	dar. Sommergerste	dt / ha	46	36	45	47	53	43	46
1433	dar. Roggen	dt / ha	45	37	40	48	55	39	48
1434	dar. Triticale	dt / ha	50	39	52	52	55	49	51
1465	Raps	dt / ha	36		37	36		40	35
1472	Kartoffeln	dt / ha	226	215	220	231	203	245	227
1473	Zuckerrüben	dt / ha							
1631	Milchleistung (4 % Fett)	kg / Kuh	8.226	6.489	7.281	8.537	7.040	7.203	8.542
1632	Milchleistung (nat. Fettgehalt)	kg / Kuh	7.797	5.914	7.053	8.069	6.449	6.846	8.098
1612	Lebend geborene Ferkel	Ferkel / Sau	9		9				9
1511	Getreideerlös insges. (netto; o. Körnermais)	€/ dt	16,75	16,83	17,92	16,51	16,25	15,93	16,88
1520	Weizenerlös (netto)	€/ dt	16,26	16,51	15,78	16,35	15,58	15,95	16,31
1526	Wintergersterlös (netto)	€/ dt	15,38	17,44	15,89	15,30	17,44	14,19	15,60
1527	Sommergersterlös (netto)	€/ dt	18,96	18,29	21,82	18,30	16,60	18,31	19,10
1533	Roggenerlös (netto)	€/ dt	17,49		17,31	20,00		17,31	20,00
1534	Triticaleerlös (netto)	€/ dt	13,53	15,07	15,79	12,98		12,97	13,73
1565	Rapselerlös (netto)	€/ dt	37,38		34,73	37,93		36,48	37,50
1572	Kartoffelerlös (netto)	€/ dt	39,66	48,94	38,20	36,61	48,94	45,36	35,87
1573	Zuckerrübenelerlös (netto)	€/ dt							
1731	Milcherlös (netto bei 4 % Fett)	€/ dt	38,39	37,03	39,33	38,25	34,99	38,82	38,39
1732	Milcherlös (netto bei nat. Fettgehalt)	€/ dt	40,50	40,71	40,59	40,48	38,20	40,82	40,49

**Spezialisierte Milchviehbetriebe im Wirtschaftsgebiet 3 (Sächsisches Mittelgebirge und Vorland)
untergliedert nach Bestandsgröße Milchkühe und nach Betriebsgröße (LF-Gruppen)**

Blatt 2 von 4

Kenn- zahl	Bezeichnung	Maß- einheit	Spez. Milchviehbetriebe						
			Alle	bis 40 Milchkühe	>40 bis 60 Milchkühe	über 60 Milchkühe	bis 50 ha LF	>50 bis 100 ha LF	über 100 ha LF
0001	Betriebe	Anzahl	66	8	17	41	5	18	43
Bilanz									
2000	Summe Aktiva (Bilanzvermögen)	€/ Betrieb	852.023	308.430	724.857	1.010.816	362.142	609.119	1.010.666
2000	Summe Aktiva (Bilanzvermögen)	€/ ha LF	6.889	5.597	7.076	6.929	11.905	7.388	6.658
2100	Sachanlagen gesamt	€/ ha LF	5.250	4.366	5.627	5.205	10.156	5.623	5.051
2111	dar. Boden	€/ ha LF	2.148	1.553	2.242	2.164	3.012	2.262	2.102
2115	dar. Gebäude, baul. Anlagen	€/ ha LF	1.202	1.378	1.315	1.156	2.628	1.565	1.086
2120	dar. techn. Anlagen u. Maschinen	€/ ha LF	1.669	1.201	1.580	1.729	1.965	1.517	1.696
2130	dar. andere Anlagen insges.	€/ ha LF	72	39	101	65	196	64	70
2160	dar. Anlagen im Bau, Anzahlungen	€/ ha LF	126	195	316	65	2.356	148	68
2200	Finanzanlagen	€/ ha LF	24	21	15	27	18	20	25
2211	dar. Anteile an verbund. Untern.	€/ ha LF	0	0	0	0	0	0	0
2213	dar. Beteiligungen	€/ ha LF	20	13	13	23	5	17	21
2300	Tiervermögen	€/ ha LF	695	459	644	728	778	755	680
2320	dar. Rinder	€/ ha LF	689	452	637	722	765	747	674
2330	dar. Schweine	€/ ha LF	1	4	2	1	2	1	1
2400	Umlaufvermögen (ohne Tiere)	€/ ha LF	865	712	728	916	901	947	845
2410	dav. Vorräte	€/ ha LF	360	305	344	368	333	380	356
2412	dar. Feldinventar	€/ ha LF	298	248	275	308	229	267	306
2420	dav. Finanzumlaufvermögen	€/ ha LF	505	408	384	547	568	568	489
2431	dar. Forderungen aus Liefer. u. Leist.	€/ ha LF	137	99	90	154	207	120	139
2450	dar. Bank, Kasse	€/ ha LF	223	73	144	257	152	255	217
9041	Eigenkapital (+ 50% Sonderposten)	€/ ha LF	4.697	3.336	4.802	4.766	8.124	4.789	4.596
3600	dar. Geschäftsguth., gez. Kapital	€/ ha LF	0	0	0	0	0	0	0
3140	Sonderposten gesamt	€/ ha LF	468	413	428	484	1.861	404	451
3400	Rückstellungen	€/ ha LF	27	29	19	29	27	28	26
3500	Verbindlichkeiten	€/ ha LF	1.925	2.026	2.025	1.889	2.819	2.360	1.806
3510	dar. geg. Kreditinstituten	€/ ha LF	1.611	1.307	1.684	1.612	1.797	1.846	1.553
3521	dar. aus Lieferungen u. Leistungen	€/ ha LF	213	465	203	197	933	302	176
9280	Anlagenintensität	%	66	70	71	65	81	66	66
9281	Veralterungsgrad abnutzbares Anlagenverm.	%	36	41	42	34	65	35	35
9292	Fremdkapitaldeckung II	%	156	109	141	164	103	131	165
Investitionen, Finanzierung									
8300	Bruttoinvestitionen	€/ ha LF	739	1.326	1.070	600	4.605	978	595
8231	Zugang Boden	€/ ha LF	99	563	142	52	1.688	100	61
8232	Zugang Wirtschaftsgeb.u.baul. Anl.	€/ ha LF	35	210	61	14	1.018	30	13
8251	Zugang Anlagen im Bau, Anzahlung	€/ ha LF	219	429	421	145	1.064	335	173
8241	Zugang techn. Anlagen u. Masch.	€/ ha LF	344	142	343	359	721	473	306
2800	Veränderung Tiervermögen	€/ ha LF	15	-17	39	11	-52	18	16
8400	Nettoinvestitionen	€/ ha LF	271	948	642	113	4.146	439	142
8401	Nettoinvestitionen	€/ AK	12.307	32.188	28.748	5.274	87.220	16.844	6.934
8404	Veränderung Sachanlageverm. (o. Boden)	%	5	17	14	2	55	9	3
9314	Nettoverbindlichkeiten	€/ ha LF	1.421	1.619	1.641	1.342	2.250	1.792	1.317
9315	Veränd. Nettoverbindlichkeiten	€/ ha LF	50	123	456	-73	404	410	-40
9318	Tilg.von Verbindlk.ges.(incl.Verm.auseinand.)	€/ ha LF	358	208	316	382	230	346	364
2920	Veränd. Finanzumlaufvermögen	€/ ha LF	-23	89	-144	3	-70	40	-37
3822	Veränderung Sonder-AfA	€/ ha LF	-10	-8	-8	-11	0	-7	-11

**Spezialisierte Milchviehbetriebe im Wirtschaftsgebiet 3 (Sächsisches Mittelgebirge und Vorland)
untergliedert nach Bestandsgröße Milchkühe und nach Betriebsgröße (LF-Gruppen)**

Blatt 3 von 4

Kenn- zahl	Bezeichnung	Maß- einheit	Spez. Milchviehbetriebe						
			Alle	bis 40 Milchkühe	>40 bis 60 Milchkühe	über 60 Milchkühe	bis 50 ha LF	>50 bis 100 ha LF	über 100 ha LF
0001	Betriebe	Anzahl	66	8	17	41	5	18	43
Gewinn- und Verlustrechnung									
Ertrag									
4010	Umsatzerlöse	€/ ha LF	2.313	1.735	1.828	2.497	2.330	2.322	2.311
4100	dar. landwirtschaftl. Pflanzenprod.	€/ ha LF	192	105	163	206	114	142	205
4112	dar. Getreide (ohne Körnermais)	€/ ha LF	90	94	70	95	81	59	97
4120	dar. Ölf., Hülsenfr., Faserpfl.	€/ ha LF	92	0	70	106	0	62	101
4130	dar. Kartoffeln	€/ ha LF	2	11	2	2	33	1	2
4140	dar. Zuckerrüben	€/ ha LF	0	0	0	0	0	0	0
4173	dar. nachwachs. Rohstoffe / Energiepfl.	€/ ha LF	0	0	0	0	0	0	0
4200	dar. Tierproduktion	€/ ha LF	2.044	1.556	1.573	2.217	2.108	2.136	2.021
4220	dar. Rinder	€/ ha LF	181	113	152	194	189	174	182
4230	dar. Milch	€/ ha LF	1.843	1.416	1.412	1.999	1.900	1.953	1.816
4240	dar. Schweine	€/ ha LF	5	12	6	5	2	4	6
4260	dar. Geflügel, Eier	€/ ha LF	11	4	2	14	2	3	13
4300	dar. Obst, Weinbau	€/ ha LF	0	0	0	0	0	0	0
4360	dar. Nebenbetr., Handel, Dienstleist.	€/ ha LF	69	73	92	63	107	38	76
4368	dar. Lohnarbeit, Masch.miete	€/ ha LF	21	64	20	18	107	33	16
4400	Bestandsveränderungen	€/ ha LF	17	-32	61	8	-57	28	16
4500	Sonst. betr. Erträge	€/ ha LF	652	596	760	624	2.110	645	619
4510	dar. Zulagen u. Zuschüsse	€/ ha LF	481	473	610	444	1.744	454	458
4660	dar. betriebsbezogene Zahlungen	€/ ha LF	409	451	429	400	394	406	410
4670	dar. entkoppelte Betriebsprämie	€/ ha LF	307	316	303	307	326	306	306
4680	dar. Ausgleichszulage	€/ ha LF	50	40	57	49	53	50	51
4690	dar. für umweltger. Agrarprod.	€/ ha LF	48	96	68	39	15	48	49
4698	dar. sonstige Zuschüsse	€/ ha LF	1	0	1	1	0	3	0
4600	dar. produktbezogene Zahlungen	€/ ha LF	0	0	0	0	0	0	0
4610	dar. Beihilfen pflanzl. Prod.	€/ ha LF	0	0	0	0	0	0	0
4640	dar. Prämien Tierprod.	€/ ha LF	0	0	0	0	0	0	0
4520	dar. aufwandsbezogene Zahlungen	€/ ha LF	72	22	181	44	1.350	49	48
4560	dar. Agrardieselerstattung	€/ ha LF	29	22	28	30	31	29	29
4550	dar. Investitionszuschüsse	€/ ha LF	42	0	149	13	1.319	15	18
4722	dar. Mieten u. Pachten	€/ ha LF	3	16	5	2	0	7	2
4725	dar. zeitraumzugehörige Ust.	€/ ha LF	40	0	11	52	0	13	47
4900	dar. zeitraumfremde Erträge	€/ ha LF	46	40	36	49	2	104	33
Aufwand									
5100	Materialaufwand	€/ ha LF	1.128	804	986	1.194	1.208	1.168	1.117
5110	dar. Pflanzenproduktion	€/ ha LF	272	163	233	292	278	270	273
5111	dar. Saat- u. Pflanzgut	€/ ha LF	58	35	53	61	35	58	59
5112	dar. Düngemittel	€/ ha LF	119	71	78	135	136	104	122
5113	dar. Pflanzenschutz	€/ ha LF	65	28	42	74	26	50	69
5210	dar. Tierproduktion	€/ ha LF	496	199	402	545	476	481	500
5211	dar. Tierzukauf	€/ ha LF	19	10	15	21	18	12	21
5280	dar. Futtermittelzukauf	€/ ha LF	318	87	252	354	230	291	326
5292	dar. Tierarzt	€/ ha LF	67	39	55	72	78	69	66
5293	dar. Besamung	€/ ha LF	30	18	25	33	35	37	29
5294	dar. sonst. bezogene Leist. Tierprod.	€/ ha LF	26	22	31	25	73	38	22
5330	dar. Nebenbetr., Handel, Dienstleist.	€/ ha LF	16	36	17	14	0	11	17
5350	dar. sonst. Materialaufwand	€/ ha LF	344	405	334	342	454	405	327
5352	dar. Heizmat., Strom	€/ ha LF	75	95	70	74	149	85	71
5354	dar. Wasser, Abwasser	€/ ha LF	13	37	13	11	14	18	12
5355	dar. Treib- u. Schmierstoffe	€/ ha LF	168	158	164	171	208	176	166
5357	dar. Lohnarbeit, Masch.miete	€/ ha LF	80	101	76	80	79	110	73

**Spezialisierte Milchviehbetriebe im Wirtschaftsgebiet 3 (Sächsisches Mittelgebirge und Vorland)
untergliedert nach Bestandsgröße Milchkühe und nach Betriebsgröße (LF-Gruppen)**

Blatt 4 von 4

Kenn- zahl	Bezeichnung	Maß- einheit	Spez. Milchviehbetriebe						
			Alle	bis 40 Milchkühe	>40 bis 60 Milchkühe	über 60 Milchkühe	bis 50 ha LF	>50 bis 100 ha LF	über 100 ha LF
0001	Betriebe	Anzahl	66	8	17	41	5	18	43
Aufwand									
5500	Personalaufwand (ohne BUV)	€/ ha LF	207	154	180	219	120	195	212
5501	Personalaufwand (ohne BUV)	€/ eAK	23.858	21.172	25.306	23.690	18.960	23.330	24.054
5600	Betriebswirtschaftliche AfA	€/ ha LF	452	375	401	473	456	493	443
5636	dar. Wirtschaftsgeb. u. baul. Anl.	€/ ha LF	113	130	99	115	189	142	104
5642	dar. Maschinen u. Geräte	€/ ha LF	236	198	207	247	141	268	231
5641	dar. Betriebsvorrichtungen	€/ ha LF	63	24	54	69	67	45	68
5700	Sonst. betriebl. Aufwand	€/ ha LF	561	526	596	554	1.942	575	526
5710	dar. Unterhaltung	€/ ha LF	216	211	213	217	294	260	204
5715	dar. Gebäude u. baul. Anlagen	€/ ha LF	38	55	36	38	90	50	34
5720	dar. techn. Anl., Masch., Fuhrp.	€/ ha LF	170	156	174	170	204	207	161
5730	dar. Betriebsversicherung	€/ ha LF	83	106	83	81	136	91	80
5731	dar. betriebliche Unfallversicherung	€/ ha LF	25	28	23	25	36	27	24
5742	dar. Pachten	€/ ha LF	62	81	48	64	36	57	63
5765	Pachtpreis / ha Pachtfläche	€/ ha	96	115	73	101	75	88	98
5764	dar. zeitraumzugehörige Vorsteuer	€/ ha LF	32	0	12	40	0	15	36
5770	dar. zeitraumfremder Aufwand	€/ ha LF	41	0	20	50	5	51	39
Unternehmensergebnis									
6000	Betriebsergebnis	€/ ha LF	633	440	485	691	656	564	648
4000	Betriebliche Erträge	€/ ha LF	2.982	2.299	2.648	3.129	4.382	2.995	2.946
5000	Betriebliche Aufwendungen	€/ ha LF	2.349	1.859	2.163	2.439	3.726	2.431	2.298
7000	Finanzergebnis	€/ ha LF	-49	-56	-52	-47	-131	-51	-46
7230	dar. Zinsaufwand	€/ ha LF	49	57	52	48	132	52	47
7600	Außerordentliches Ergebnis	€/ ha LF	-14	2	-21	-13	2	-15	-14
7800	Steuern vom Einkommen u. Ertrag	€/ ha LF	0	0	0	0	0	0	0
7900	Sonstige Steuern	€/ ha LF	11	11	11	11	12	13	11
7910	Unternehmensertrag	€/ ha LF	2.986	2.302	2.651	3.134	4.384	2.997	2.950
7920	Unternehmensaufwand vor Steuern	€/ ha LF	2.426	1.927	2.249	2.515	3.869	2.512	2.373
Rentabilität									
9000	Gewinn/Jahresübersch. vor Steuern	€/ Betrieb	69.194	20.687	41.138	90.291	15.657	39.967	87.653
9000	Gewinn/Jahresübersch. vor Steuern	€/ ha LF	559	375	402	619	515	485	577
9004	Ordentliches Ergebnis	€/ Betrieb	69.616	12.840	41.626	92.300	6.789	36.864	90.632
9004	Ordentliches Ergebnis	€/ ha LF	563	233	406	633	223	447	597
9006	Gewinn + Personalaufwand (ohne BUV)	€/ AK	34.858	17.970	26.036	39.264	13.347	26.043	38.579
9007	Ordentliches Ergeb. + Personalaufw. (o. BUV)	€/ AK	35.013	13.133	26.250	39.910	7.214	24.600	39.538
9008	Ordentliches Ergeb. + Personalaufw. (o. BUV)	€/ ha LF	770	387	586	851	343	642	809
9071	Betriebseinkommen	€/ ha LF	886	531	687	970	510	751	925
9073	Relative Faktorentlohnung	%	106,5	51,6	83,1	118,4	30,2	79,9	117,5
9103	Ordentliche Rentabilitätsrate	%	6,3	-18,3	-0,9	9,3	-23,5	-2,2	9,2
9120	Gesamtkapitalrentabilität	%	3,4	-6,2	0,4	4,9	-7,0	-0,2	4,8
9131	Eigenkapitalrentabilität (ohne Boden)	%	5,6	0,0	0,0	9,3	0,0	0,0	9,0
Liquidität / Stabilität									
9601	Liquidität 1. Grades	%	78	11	55	98	12	61	93
9221	Cashflow I	€/ ha LF	972	679	851	1.029	2.215	892	962
9223	Cashflow III (zur Neufinanzierung verfügbar)	€/ ha LF	305	911	244	278	3.725	179	254
9240	Kapitaldienst	€/ ha LF	408	265	368	430	362	397	411
9231	Langfristige Kapitaldienstgrenze	€/ ha LF	229	-104	105	289	-293	42	283
9232	Mittelfristige Kapitaldienstgrenze	€/ ha LF	341	26	204	404	-103	183	387
9233	Kurzfristige Kapitaldienstgrenze	€/ ha LF	679	271	506	760	164	535	724
9241	Ausschöpf. d. langfr. Kapitaldienstgr.	%	178	<Null	351	149	<Null	945	145
9242	Ausschöpf. d. mittelfr. Kapitaldienstgr.	%	120	1.041	180	106	<Null	217	106
9243	Ausschöpf. d. kurzfr. Kapitaldienstgr.	%	60	98	73	57	221	74	57
9270	Eigenkapitalquote	%	68	60	68	69	68	65	69
9230	Eigenkapitalveränderung	€/ ha LF	222	799	137	204	2.961	57	196
9239	Bereinigte Eigenkapitalveränderung	€/ ha LF	179	-162	53	241	-424	-10	236
9238	Bereinigte Eigenkapitalveränderung	€/ AK	8.156	-5.486	2.357	11.311	-8.923	-368	11.553
Unternehmerfamilie									
9502	Gesamteinkommen	€/ Betrieb	71.884	24.554	42.801	93.177	19.577	40.627	91.050
9503	Verfügbares Einkommen	€/ Betrieb	47.775	18.522	30.018	60.845	14.515	30.865	58.720
3210	Entnahmen Lebenshaltung	€/ Betrieb	18.298	13.940	16.548	19.874	11.945	18.695	18.870
3395	Nettoentnahmen	€/ nAK	24.847	-17.935	20.871	32.082	-40.501	22.667	30.986

Verbundbetriebe insgesamt und Milchviehverbundbetriebe in den Wirtschaftsgebieten (WG 2 - 3) ¹⁾

Blatt 1 von 4

Kennzahl	Bezeichnung	Maßeinheit	Verbundbetriebe		Milchviehverbundbetriebe	
			WG 2	WG 3	WG 2	WG 3
0001	Betriebe	Anzahl	29	17	18	7
Faktorausstattung						
1006	Wirtschaftliche Betriebsgröße	€/ ha LF	1.752	1.312	1.826	1.594
1030	Landw. genutzte Fläche (LF)	ha / Betrieb	178,5	156,7	212,7	211,9
1033	dar. zugepachtete LF (Netto)	ha / Betrieb	101,3	107,3	118,3	151,7
1150	Ackerfläche	% LF	80,1	69,0	85,6	77,3
1160	Dauergrünland	% LF	19,3	31,0	14,4	22,7
1056	Ertragsmesszahl	EMZ / a	45	30	46	30
1110	Arbeitskräfte insgesamt	AK / Betrieb	3,42	2,16	3,27	2,78
1113	dar. Familienarbeitskräfte	FAK / Betrieb	1,70	1,81	1,71	2,18
1120	Nicht entlohnte Arbeitskräfte	nAK / Betrieb	1,53	1,63	1,50	1,75
1114	AK-Besatz	AK / 100 ha LF	1,92	1,38	1,54	1,31
1130	Lohnansatz	€/ Betrieb	43.024	45.895	42.634	49.273
Produktionsstruktur						
1151	Ackerfläche (Anfang des Jahres)	ha AF / Betrieb	142,2	109,8	180,9	168,6
1210	dar. Getreide (ohne Körnermais)	% AF	61,8	57,6	62,7	54,6
1230	dar. Ölfrüchte, Hülsenfr., Faserpflanzen	% AF	22,8	19,4	22,1	20,0
1237	dar. Winterraps	% AF	22,5	16,4	21,8	16,5
1240	dar. Kartoffeln	% AF	0,2	0,1	0,1	0,0
1250	dar. Zuckerrüben	% AF	2,4	0,0	2,6	0,0
1271	dar. Silomais	% AF	10,0	7,1	9,4	10,7
1275	dar. sonst. Ackerfutter	% AF	2,0	11,1	1,9	7,6
1284	dar. nachwachs. Rohstoffe / Energiepflanzen	% AF	0,0	0,0	0,0	0,0
1300	Viehbesatz	VE / 100 ha LF	53,1	50,8	50,3	44,5
1330	dar. Rinder	VE / 100 ha LF	41,9	42,9	49,6	44,4
1335	dar. Milchkühe	VE / 100 ha LF	21,5	14,3	29,1	25,8
1336	dar. Mutter- und Ammenkühe	VE / 100 ha LF	2,5	11,5	0,2	0,5
1339	dar. Jung- und Mastvieh	VE / 100 ha LF	13,1	10,8	14,5	11,2
1350	dar. Schweine	VE / 100 ha LF	9,2	5,9	0,3	0,1
1351	dar. Mastschweine und Läufer	VE / 100 ha LF	8,8	5,9	0,3	0,1
1352	dar. Zuchtsauen	VE / 100 ha LF	0,1	0,0	0,0	0,0
1340	dar. Schafe	VE / 100 ha LF	0,9	0,8	0,0	0,0
1320	dar. Pferde	VE / 100 ha LF	0,1	0,1	0,1	0,0
1391	Rauhfuttermittelverzehr	GV / Betrieb	76,8	69,9	106,1	94,0
Erträge, Leistungen, Preise						
1411	Getreide (ohne Körnermais)	dt / ha	64	56	64	59
1420	dar. Weizen	dt / ha	68	65	68	68
1426	dar. Wintergerste	dt / ha	56	53	58	55
1427	dar. Sommergerste	dt / ha	53	52	50	50
1433	dar. Roggen	dt / ha	66	42	59	57
1434	dar. Triticale	dt / ha	69	51	75	55
1465	Raps	dt / ha	37	40	37	41
1472	Kartoffeln	dt / ha	184	141	131	
1473	Zuckerrüben	dt / ha	605		628	
1631	Milchleistung (4 % Fett)	kg / Kuh	8.372	8.434	8.372	8.434
1632	Milchleistung (nat. Fettgehalt)	kg / Kuh	7.998	7.904	7.998	7.904
1612	Lebend geborene Ferkel	Ferkel / Sau	10			
1511	Getreideerlös insges.(netto; o. Körnermais)	€/ dt	16,90	16,53	17,20	16,48
1520	Weizenerlös (netto)	€/ dt	17,49	16,73	17,60	16,78
1526	Wintergersteerlös (netto)	€/ dt	16,01	14,91	16,48	14,77
1527	Sommergersteerlös (netto)	€/ dt	17,39	18,10	18,89	18,52
1533	Roggenerlös (netto)	€/ dt	13,37	13,94	13,36	12,55
1534	Triticaleerlös (netto)	€/ dt	14,82	13,92	14,99	13,74
1565	Rapselerlös (netto)	€/ dt	39,39	39,55	39,68	40,71
1572	Kartoffelerlös (netto)	€/ dt	37,49	79,49	44,63	
1573	Zuckerrübenelerlös (netto)	€/ dt	4,93		4,95	
1731	Milcherlös (netto bei 4 % Fett)	€/ dt	37,48	37,52	37,48	37,52
1732	Milcherlös (netto bei nat. Fettgehalt)	€/ dt	39,20	40,05	39,20	40,05

Verbundbetriebe insgesamt und Milchviehverbundbetriebe in den Wirtschaftsgebieten (WG 2 - 3) ¹⁾

Blatt 2 von 4

Kennzahl	Bezeichnung	Maßeinheit	Verbundbetriebe		Milchviehverbundbetriebe	
			WG 2	WG 3	WG 2	WG 3
0001	Betriebe	Anzahl	29	17	18	7
Bilanz						
2000	Summe Aktiva (Bilanzvermögen)	€/ Betrieb	948.840	782.448	1.178.665	832.396
2000	Summe Aktiva (Bilanzvermögen)	€/ ha LF	5.316	4.993	5.542	3.929
2100	Sachanlagen gesamt	€/ ha LF	4.062	3.988	4.193	2.813
2111	dar. Boden	€/ ha LF	2.214	1.931	2.380	1.338
2115	dar. Gebäude, baul. Anlagen	€/ ha LF	586	1.148	537	722
2120	dar. techn. Anlagen u. Maschinen	€/ ha LF	1.040	828	1.056	734
2130	dar. andere Anlagen insges.	€/ ha LF	160	36	161	3
2160	dar. Anlagen im Bau, Anzahlungen	€/ ha LF	42	5	55	0
2200	Finanzanlagen	€/ ha LF	165	14	204	22
2211	dar. Anteile an verbund. Untern.	€/ ha LF	0	0	0	1
2213	dar. Beteiligungen	€/ ha LF	160	8	199	14
2300	Tiervermögen	€/ ha LF	290	301	326	293
2320	dar. Rinder	€/ ha LF	276	276	323	293
2330	dar. Schweine	€/ ha LF	5	15	0	0
2400	Umlaufvermögen (ohne Tiere)	€/ ha LF	755	668	771	778
2410	dav. Vorräte	€/ ha LF	441	351	463	380
2412	dar. Feldinventar	€/ ha LF	401	319	421	351
2420	dav. Finanzumlaufvermögen	€/ ha LF	314	317	308	398
2431	dar. Forderungen aus Liefer. u. Leist.	€/ ha LF	85	72	81	114
2450	dar. Bank, Kasse	€/ ha LF	137	153	148	187
9041	Eigenkapital (+ 50% Sonderposten)	€/ ha LF	3.230	3.818	3.618	2.812
3600	dar. Geschäftsguth., gez. Kapital	€/ ha LF	0	0	0	0
3140	Sonderposten gesamt	€/ ha LF	114	125	117	141
3400	Rückstellungen	€/ ha LF	57	34	70	50
3500	Verbindlichkeiten	€/ ha LF	1.966	1.026	1.793	903
3510	dar. geg. Kreditinstituten	€/ ha LF	1.651	765	1.554	707
3521	dar. aus Lieferungen u. Leistungen	€/ ha LF	205	128	141	155
9280	Anlagenintensität	%	66	67	65	58
9281	Veralterungsgrad abnutzbares Anlagenverm.	%	35	37	36	30
9292	Fremdkapitaldeckung II	%	118	162	134	167
Investitionen, Finanzierung						
8300	Bruttoinvestitionen	€/ ha LF	499	343	291	289
8231	Zugang Boden	€/ ha LF	194	2	66	1
8232	Zugang Wirtschaftsgeb.u.baul. Anl.	€/ ha LF	22	7	30	0
8251	Zugang Anlagen im Bau, Anzahlung	€/ ha LF	-13	75	-36	118
8241	Zugang techn. Anlagen u. Masch.	€/ ha LF	208	282	142	193
2800	Veränderung Tiervermögen	€/ ha LF	-8	-3	6	3
8400	Nettoinvestitionen	€/ ha LF	23	0	15	47
8401	Nettoinvestitionen	€/ AK	1.225	-8	985	3.608
8404	Veränderung Sachanlageverm. (o. Boden)	%	-2	2	-4	6
9314	Nettoverbindlichkeiten	€/ ha LF	1.652	709	1.486	505
9315	Veränd. Nettoverbindlichkeiten	€/ ha LF	-40	-60	-54	-51
9318	Tilg.von Verbindk.ges.(incl.Verm.auseinand.)	€/ ha LF	284	147	210	138
2920	Veränd. Finanzumlaufvermögen	€/ ha LF	-96	21	-110	70
3822	Veränderung Sonder-AfA	€/ ha LF	-14	-4	-8	-5

Verbundbetriebe insgesamt und Milchviehverbundbetriebe in den Wirtschaftsgebieten (WG 2 - 3) ¹⁾

Blatt 3 von 4

Kenn- zahl	Bezeichnung	Maß- einheit	Verbundbetriebe		Milchviehverbundbetriebe	
			WG 2	WG 3	WG 2	WG 3
0001	Betriebe	Anzahl	29	17	18	7
Gewinn- und Verlustrechnung						
Ertrag						
4010	Umsatzerlöse	€/ ha LF	1.975	1.309	1.988	1.592
4100	dar. landwirtschaftl. Pflanzenprod.	€/ ha LF	798	543	849	684
4112	dar. Getreide (ohne Körnermais)	€/ ha LF	455	268	502	328
4120	dar. Öfr., Hülsenfr., Faserpfl.	€/ ha LF	258	185	267	222
4130	dar. Kartoffeln	€/ ha LF	7	1	3	0
4140	dar. Zuckerrüben	€/ ha LF	56	0	69	0
4173	dar. nachwachs. Rohstoffe / Energiepfl.	€/ ha LF	0	0	0	0
4200	dar. Tierproduktion	€/ ha LF	852	701	1.006	889
4220	dar. Rinder	€/ ha LF	110	135	106	67
4230	dar. Milch	€/ ha LF	662	448	895	804
4240	dar. Schweine	€/ ha LF	54	103	2	0
4260	dar. Geflügel, Eier	€/ ha LF	14	0	3	1
4300	dar. Obst, Weinbau	€/ ha LF	100	0	0	0
4360	dar. Nebenbetr., Handel, Dienstleist.	€/ ha LF	192	42	132	12
4368	dar. Lohnarbeit, Masch.miete	€/ ha LF	52	13	45	12
4400	Bestandsveränderungen	€/ ha LF	8	-27	26	-21
4500	Sonst. betr. Erträge	€/ ha LF	559	629	478	523
4510	dar. Zulagen u. Zuschüsse	€/ ha LF	380	493	369	475
4660	dar. betriebsbezogene Zahlungen	€/ ha LF	343	438	340	399
4670	dar. entkoppelte Betriebsprämie	€/ ha LF	308	300	309	311
4680	dar. Ausgleichszulage	€/ ha LF	0	35	0	24
4690	dar. für umweltger. Agrarprod.	€/ ha LF	33	100	29	59
4698	dar. sonstige Zuschüsse	€/ ha LF	2	2	1	4
4600	dar. produktbezogene Zahlungen	€/ ha LF	10	1	1	0
4610	dar. Beihilfen pflanzl. Prod.	€/ ha LF	1	0	1	0
4640	dar. Prämien Tierprod.	€/ ha LF	10	1	0	0
4520	dar. aufwandsbezogene Zahlungen	€/ ha LF	27	55	28	77
4560	dar. Agrardieselerstattung	€/ ha LF	25	27	28	29
4550	dar. Investitionszuschüsse	€/ ha LF	0	25	0	45
4722	dar. Mieten u. Pachten	€/ ha LF	5	48	4	0
4725	dar. zeitraumzugehörige Ust.	€/ ha LF	7	12	7	21
4900	dar. zeitraumfremde Erträge	€/ ha LF	71	56	18	12
Aufwand						
5100	Materialaufwand	€/ ha LF	1.095	714	1.104	820
5110	dar. Pflanzenproduktion	€/ ha LF	468	283	470	354
5111	dar. Saat- u. Pflanzgut	€/ ha LF	85	44	69	56
5112	dar. Düngemittel	€/ ha LF	189	113	201	139
5113	dar. Pflanzenschutz	€/ ha LF	138	73	142	99
5210	dar. Tierproduktion	€/ ha LF	269	193	302	195
5211	dar. Tierzukauf	€/ ha LF	37	45	33	1
5280	dar. Futtermittelzukauf	€/ ha LF	166	91	185	120
5292	dar. Tierarzt	€/ ha LF	22	24	28	37
5293	dar. Besamung	€/ ha LF	10	7	13	12
5294	dar. sonst. bezogene Leist. Tierprod.	€/ ha LF	17	10	21	10
5330	dar. Nebenbetr., Handel, Dienstleist.	€/ ha LF	40	14	13	10
5350	dar. sonst. Materialaufwand	€/ ha LF	318	220	320	255
5352	dar. Heizmat., Strom	€/ ha LF	36	37	33	39
5354	dar. Wasser, Abwasser	€/ ha LF	6	7	5	7
5355	dar. Treib- u. Schmierstoffe	€/ ha LF	141	128	147	142
5357	dar. Lohnarbeit, Masch.miete	€/ ha LF	125	39	132	54

1) WG 2 = Sächsisches Lößgebiet
WG 3 = Sächs. Mittelgebirge und Vorland

Verbundbetriebe insgesamt und Milchviehverbundbetriebe in den Wirtschaftsgebieten (WG 2 - 3) ¹⁾

Blatt 4 von 4

Kennzahl	Bezeichnung	Maßeinheit	Verbundbetriebe		Milchviehverbundbetriebe	
			WG 2	WG 3	WG 2	WG 3
0001	Betriebe	Anzahl	29	17	18	7
Aufwand						
5500	Personalaufwand (ohne BUV)	€/ ha LF	212	77	174	109
5501	Personalaufwand (ohne BUV)	€/ eAK	19.994	22.533	20.958	22.454
5600	Betriebswirtschaftliche AfA	€/ ha LF	278	289	268	233
5636	dar. Wirtschaftsgeb. u. baul. Anl.	€/ ha LF	61	94	62	65
5642	dar. Maschinen u. Geräte	€/ ha LF	139	158	126	143
5641	dar. Betriebsvorrichtungen	€/ ha LF	39	12	46	15
5700	Sonst. betriebl. Aufwand	€/ ha LF	474	427	421	443
5710	dar. Unterhaltung	€/ ha LF	148	143	155	140
5715	dar. Gebäude u. baul. Anlagen	€/ ha LF	30	37	36	38
5720	dar. techn. Anl., Masch., Fuhrp.	€/ ha LF	115	106	115	101
5730	dar. Betriebsversicherung	€/ ha LF	74	68	66	64
5731	dar. betriebliche Unfallversicherung	€/ ha LF	22	21	22	23
5742	dar. Pachten	€/ ha LF	106	84	112	101
5765	Pachtpreis / ha Pachtfläche	€/ ha	180	125	194	136
5764	dar. zeitraumzugehörige Vorsteuer	€/ ha LF	7	8	6	15
5770	dar. zeitraumfremder Aufwand	€/ ha LF	42	43	9	26
Unternehmensergebnis						
6000	Betriebsergebnis	€/ ha LF	482	404	525	487
4000	Betriebliche Erträge	€/ ha LF	2.542	1.911	2.492	2.093
5000	Betriebliche Aufwendungen	€/ ha LF	2.060	1.507	1.967	1.606
7000	Finanzergebnis	€/ ha LF	-61	-30	-51	-21
7230	dar. Zinsaufwand	€/ ha LF	69	30	59	22
7600	Außerordentliches Ergebnis	€/ ha LF	-12	-6	0	-10
7800	Steuern vom Einkommen u. Ertrag	€/ ha LF	0	0	0	0
7900	Sonstige Steuern	€/ ha LF	13	12	12	11
7910	Unternehmensertrag	€/ ha LF	2.553	1.912	2.501	2.094
7920	Unternehmensaufwand vor Steuern	€/ ha LF	2.156	1.555	2.038	1.649
Rentabilität						
9000	Gewinn/Jahresübersch. vor Steuern	€/ Betrieb	70.757	55.843	98.344	94.218
9000	Gewinn/Jahresübersch. vor Steuern	€/ ha LF	396	356	462	445
9004	Ordentliches Ergebnis	€/ Betrieb	67.795	54.702	96.367	99.357
9004	Ordentliches Ergebnis	€/ ha LF	380	349	453	469
9006	Gewinn + Personalaufwand (ohne BUV)	€/ AK	31.748	31.350	41.438	42.221
9007	Ordentliches Ergeb. + Personalaufw. (o. BUV)	€/ AK	30.883	30.823	40.832	44.070
9008	Ordentliches Ergeb. + Personalaufw. (o. BUV)	€/ ha LF	592	426	627	578
9071	Betriebseinkommen	€/ ha LF	776	541	806	703
9073	Relative Faktorentlohnung	%	101,8	91,8	117,5	125,8
9103	Ordentliche Rentabilitätsrate	%	5,4	2,9	10,1	11,3
9120	Gesamtkapitalrentabilität	%	3,9	1,7	5,6	6,5
9131	Eigenkapitalrentabilität (ohne Boden)	%	5,5	1,0	13,5	13,3
Liquidität / Stabilität						
9601	Liquidität 1. Grades	%	53	84	78	90
9221	Cashflow I	€/ ha LF	785	731	668	732
9223	Cashflow III (zur Neufinanzierung verfügbar)	€/ ha LF	235	295	111	225
9240	Kapitaldienst	€/ ha LF	353	176	269	158
9231	Langfristige Kapitaldienstgrenze	€/ ha LF	164	37	162	93
9232	Mittelfristige Kapitaldienstgrenze	€/ ha LF	224	132	224	158
9233	Kurzfristige Kapitaldienstgrenze	€/ ha LF	441	321	430	326
9241	Ausschöpf. d. langfr. Kapitaldienstgr.	%	216	475	166	170
9242	Ausschöpf. d. mittelfr. Kapitaldienstgr.	%	158	134	120	100
9243	Ausschöpf. d. kurzfr. Kapitaldienstgr.	%	80	55	63	48
9270	Eigenkapitalquote	%	61	76	65	72
9230	Eigenkapitalveränderung	€/ ha LF	95	60	88	84
9239	Bereinigte Eigenkapitalveränderung	€/ ha LF	95	8	103	73
9238	Bereinigte Eigenkapitalveränderung	€/ AK	4.930	590	6.719	5.578
Unternehmerfamilie						
9502	Gesamteinkommen	€/ Betrieb	87.059	61.557	102.250	95.491
9503	Verfügbares Einkommen	€/ Betrieb	57.150	42.659	60.296	67.271
3210	Entnahmen Lebenshaltung	€/ Betrieb	26.291	19.176	30.863	22.368
3395	Nettoentnahmen	€/ nAK	32.912	28.923	51.487	45.178

1) WG 2 = Sächsisches Lößgebiet
WG 3 = Sächs. Mittelgebirge und Vorland

**Gemeinsame Gruppe spez. Milchvieh- und Milchviehverbundbetriebe
in den Wirtschaftsgebieten (WG 2 - 3) ¹⁾**

Blatt 1 von 4

Kenn- zahl	Bezeichnung	Maß- einheit	Spez.Milchvieh- und Milchvieh- verbundbetriebe	
			WG 2	WG 3
0001	Betriebe	Anzahl	36	73
Faktorausstattung				
1006	Wirtschaftliche Betriebsgröße	€/ ha LF	2.241	2.294
1030	Landw. genutzte Fläche (LF)	ha / Betrieb	175,3	132,1
1033	dar. zugepachtete LF (Netto)	ha / Betrieb	109,7	85,8
1150	Ackerfläche	% LF	80,9	69,2
1160	Dauergrünland	% LF	19,0	30,7
1056	Ertragsmesszahl	EMZ / a	45	29
1110	Arbeitskräfte insgesamt	AK / Betrieb	3,46	2,72
1113	dar. Familienarbeitskräfte	FAK / Betrieb	1,70	1,92
1120	Nicht entlohnte Arbeitskräfte	nAK / Betrieb	1,48	1,66
1114	AK-Besatz	AK / 100 ha LF	1,98	2,06
1130	Lohnansatz	€/ Betrieb	42.215	46.834
Produktionsstruktur				
1151	Ackerfläche (Anfang des Jahres)	ha AF / Betrieb	140,9	91,0
1210	dar. Getreide (ohne Körnermais)	% AF	58,2	51,6
1230	dar. Ölfrüchte, Hülsenfr., Faserpflanzen	% AF	18,6	12,9
1237	dar. Winterraps	% AF	18,4	11,8
1240	dar. Kartoffeln	% AF	0,1	0,2
1250	dar. Zuckerrüben	% AF	1,9	0,0
1271	dar. Silomais	% AF	13,5	14,9
1275	dar. sonst. Ackerfutter	% AF	5,9	18,9
1284	dar. nachwachs. Rohstoffe / Energiepflanzen	% AF	0,0	0,0
1300	Viehbesatz	VE / 100 ha LF	77,0	91,1
1330	dar. Rinder	VE / 100 ha LF	76,2	89,8
1335	dar. Milchkühe	VE / 100 ha LF	46,8	53,4
1336	dar. Mutter- und Ammenkühe	VE / 100 ha LF	0,1	0,4
1339	dar. Jung- und Mastvieh	VE / 100 ha LF	20,9	25,0
1350	dar. Schweine	VE / 100 ha LF	0,2	0,6
1351	dar. Mastschweine und Läufer	VE / 100 ha LF	0,2	0,5
1352	dar. Zuchtsauen	VE / 100 ha LF	0,0	0,0
1340	dar. Schafe	VE / 100 ha LF	0,0	0,2
1320	dar. Pferde	VE / 100 ha LF	0,4	0,2
1391	Rauhfuttermittelverzehr	GV / Betrieb	134,4	119,1
Erträge, Leistungen, Preise				
1411	Getreide (ohne Körnermais)	dt / ha	63	53
1420	dar. Weizen	dt / ha	68	61
1426	dar. Wintergerste	dt / ha	56	53
1427	dar. Sommergerste	dt / ha	48	47
1433	dar. Roggen	dt / ha	47	49
1434	dar. Triticale	dt / ha	73	51
1465	Raps	dt / ha	37	37
1472	Kartoffeln	dt / ha	131	226
1473	Zuckerrüben	dt / ha	601	
1631	Milchleistung (4 % Fett)	kg / Kuh	8.463	8.241
1632	Milchleistung (nat. Fettgehalt)	kg / Kuh	8.131	7.805
1612	Lebend geborene Ferkel	Ferkel / Sau		9
1511	Getreideerlös insges.(netto; o. Körnermais)	€/ dt	17,11	16,64
1520	Weizenerlös (netto)	€/ dt	17,59	16,47
1526	Wintergersterlös (netto)	€/ dt	16,26	15,12
1527	Sommergersterlös (netto)	€/ dt	18,75	18,80
1533	Roggenerlös (netto)	€/ dt	13,22	12,96
1534	Triticaleerlös (netto)	€/ dt	15,06	13,55
1565	Rapselerlös (netto)	€/ dt	39,61	38,31
1572	Kartoffelerlös (netto)	€/ dt	44,63	39,66
1573	Zuckerrübenerlös (netto)	€/ dt	4,95	
1731	Milcherlös (netto bei 4 % Fett)	€/ dt	38,38	38,33
1732	Milcherlös (netto bei nat. Fettgehalt)	€/ dt	39,95	40,47

**Gemeinsame Gruppe spez. Milchvieh- und Milchviehverbundbetriebe
in den Wirtschaftsgebieten (WG 2 - 3) ¹⁾**

Blatt 2 von 4

Kenn- zahl	Bezeichnung	Maß- einheit	Spez.Milchvieh- und Milchvieh- verbundbetriebe	
			WG 2	WG 3
0001	Betriebe	Anzahl	36	73
Bilanz				
2000	Summe Aktiva (Bilanzvermögen)	€/ Betrieb	1.026.475	850.141
2000	Summe Aktiva (Bilanzvermögen)	€/ ha LF	5.855	6.434
2100	Sachanlagen gesamt	€/ ha LF	4.296	4.875
2111	dar. Boden	€/ ha LF	2.012	2.024
2115	dar. Gebäude, baul. Anlagen	€/ ha LF	805	1.128
2120	dar. techn. Anlagen u. Maschinen	€/ ha LF	1.302	1.525
2130	dar. andere Anlagen insges.	€/ ha LF	118	61
2160	dar. Anlagen im Bau, Anzahlungen	€/ ha LF	54	106
2200	Finanzanlagen	€/ ha LF	147	24
2211	dar. Anteile an verbund. Untern.	€/ ha LF	0	0
2213	dar. Beteiligungen	€/ ha LF	144	19
2300	Tiervermögen	€/ ha LF	516	633
2320	dar. Rinder	€/ ha LF	511	628
2330	dar. Schweine	€/ ha LF	0	1
2400	Umlaufvermögen (ohne Tiere)	€/ ha LF	840	851
2410	dav. Vorräte	€/ ha LF	472	363
2412	dar. Feldinventar	€/ ha LF	394	306
2420	dav. Finanzumlaufvermögen	€/ ha LF	368	488
2431	dar. Forderungen aus Liefer. u. Leist.	€/ ha LF	110	134
2450	dar. Bank, Kasse	€/ ha LF	173	217
9041	Eigenkapital (+ 50% Sonderposten)	€/ ha LF	3.654	4.407
3600	dar. Geschäftsguth., gez. Kapital	€/ ha LF	0	0
3140	Sonderposten gesamt	€/ ha LF	163	418
3400	Rückstellungen	€/ ha LF	72	30
3500	Verbindlichkeiten	€/ ha LF	2.044	1.768
3510	dar. geg. Kreditinstituten	€/ ha LF	1.778	1.472
3521	dar. aus Lieferungen u. Leistungen	€/ ha LF	177	204
9280	Anlagenintensität	%	64	66
9281	Veralterungsgrad abnutzbares Anlagenverm.	%	36	35
9292	Fremdkapitaldeckung II	%	136	157
Investitionen, Finanzierung				
8300	Bruttoinvestitionen	€/ ha LF	431	670
8231	Zugang Boden	€/ ha LF	43	84
8232	Zugang Wirtschaftsgeb.u.baul. Anl.	€/ ha LF	34	30
8251	Zugang Anlagen im Bau, Anzahlung	€/ ha LF	11	204
8241	Zugang techn. Anlagen u. Masch.	€/ ha LF	281	321
2800	Veränderung Tiervermögen	€/ ha LF	6	13
8400	Nettoinvestitionen	€/ ha LF	44	236
8401	Nettoinvestitionen	€/ AK	2.241	11.456
8404	Veränderung Sachanlageverm. (o. Boden)	%	-1	5
9314	Nettoverbindlichkeiten	€/ ha LF	1.676	1.280
9315	Veränd. Nettoverbindlichkeiten	€/ ha LF	-57	35
9318	Tilg.von Verbindk.ges.(incl.Verm.auseinand.)	€/ ha LF	274	324
2920	Veränd. Finanzumlaufvermögen	€/ ha LF	-46	-9
3822	Veränderung Sonder-AfA	€/ ha LF	-6	-9

**Gemeinsame Gruppe spez. Milchvieh- und Milchviehverbundbetriebe
in den Wirtschaftsgebieten (WG 2 - 3) ¹⁾**

Blatt 3 von 4

Kenn- zahl	Bezeichnung	Maß- einheit	Spez.Milchvieh- und Milchvieh- verbundbetriebe	
			WG 2	WG 3
0001	Betriebe	Anzahl	36	73
Gewinn- und Verlustrechnung				
Ertrag				
4010	Umsatzerlöse	€/ ha LF	2.454	2.202
4100	dar. landwirtschaftl. Pflanzenprod.	€/ ha LF	645	267
4112	dar. Getreide (ohne Körnermais)	€/ ha LF	376	126
4120	dar. Ölf., Hülsenfr., Faserpfl.	€/ ha LF	213	112
4130	dar. Kartoffeln	€/ ha LF	2	2
4140	dar. Zuckerrüben	€/ ha LF	46	0
4173	dar. nachwachs. Rohstoffe / Energiepfl.	€/ ha LF	0	0
4200	dar. Tierproduktion	€/ ha LF	1.638	1.866
4220	dar. Rinder	€/ ha LF	141	163
4230	dar. Milch	€/ ha LF	1.492	1.683
4240	dar. Schweine	€/ ha LF	1	5
4260	dar. Geflügel, Eier	€/ ha LF	2	9
4300	dar. Obst, Weinbau	€/ ha LF	0	0
4360	dar. Nebenbetr.,Handel,Dienstleist.	€/ ha LF	169	61
4368	dar. Lohnarbeit, Masch.miete	€/ ha LF	32	19
4400	Bestandsveränderungen	€/ ha LF	23	11
4500	Sonst. betr. Erträge	€/ ha LF	538	632
4510	dar. Zulagen u. Zuschüsse	€/ ha LF	385	480
4660	dar. betriebsbezogene Zahlungen	€/ ha LF	342	407
4670	dar. entkoppelte Betriebsprämie	€/ ha LF	308	307
4680	dar. Ausgleichszulage	€/ ha LF	0	46
4690	dar. für umweltger. Agrarprod.	€/ ha LF	32	50
4698	dar. sonstige Zuschüsse	€/ ha LF	2	1
4600	dar. produktbezogene Zahlungen	€/ ha LF	1	0
4610	dar. Beihilfen pflanzl. Prod.	€/ ha LF	1	0
4640	dar. Prämien Tierprod.	€/ ha LF	0	0
4520	dar. aufwandsbezogene Zahlungen	€/ ha LF	43	73
4560	dar. Agrardieselerstattung	€/ ha LF	31	29
4550	dar. Investitionszuschüsse	€/ ha LF	10	42
4722	dar. Mieten u. Pachten	€/ ha LF	5	3
4725	dar. zeitraumzugehörige Ust.	€/ ha LF	11	37
4900	dar. zeitraumfremde Erträge	€/ ha LF	26	41
Aufwand				
5100	Materialaufwand	€/ ha LF	1.320	1.081
5110	dar. Pflanzenproduktion	€/ ha LF	443	285
5111	dar. Saat- u. Pflanzgut	€/ ha LF	75	58
5112	dar. Düngemittel	€/ ha LF	191	122
5113	dar. Pflanzenschutz	€/ ha LF	124	70
5210	dar. Tierproduktion	€/ ha LF	480	450
5211	dar. Tierzukauf	€/ ha LF	23	16
5280	dar. Futtermittelzukauf	€/ ha LF	319	287
5292	dar. Tierarzt	€/ ha LF	58	62
5293	dar. Besamung	€/ ha LF	25	28
5294	dar. sonst. bezogene Leist. Tierprod.	€/ ha LF	25	23
5330	dar. Nebenbetr.,Handel,Dienstleist.	€/ ha LF	14	15
5350	dar. sonst. Materialaufwand	€/ ha LF	383	330
5352	dar. Heizmat., Strom	€/ ha LF	61	69
5354	dar. Wasser, Abwasser	€/ ha LF	8	12
5355	dar. Treib- u. Schmierstoffe	€/ ha LF	169	164
5357	dar. Lohnarbeit, Masch.miete	€/ ha LF	132	76

**Gemeinsame Gruppe spez. Milchvieh- und Milchviehverbundbetriebe
in den Wirtschaftsgebieten (WG 2 - 3) ¹⁾**

Blatt 4 von 4

Kenn- zahl	Bezeichnung	Maß- einheit	Spez.Milchvieh- und Milchvieh- verbundbetriebe	
			WG 2	WG 3
0001	Betriebe	Anzahl	36	73
Aufwand				
5500	Personalaufwand (ohne BUV)	€/ ha LF	240	192
5501	Personalaufwand (ohne BUV)	€/ eAK	21.148	23.728
5600	Betriebswirtschaftliche AfA	€/ ha LF	365	419
5636	dar. Wirtschaftsgeb. u. baul. Anl.	€/ ha LF	79	105
5642	dar. Maschinen u. Geräte	€/ ha LF	158	222
5641	dar. Betriebsvorrichtungen	€/ ha LF	92	56
5700	Sonst. betriebl. Aufwand	€/ ha LF	523	543
5710	dar. Unterhaltung	€/ ha LF	199	204
5715	dar. Gebäude u. baul. Anlagen	€/ ha LF	43	38
5720	dar. techn. Anl., Masch.,Fuhrp.	€/ ha LF	146	159
5730	dar. Betriebsversicherung	€/ ha LF	82	80
5731	dar. betriebliche Unfallversicherung	€/ ha LF	27	25
5742	dar. Pachten	€/ ha LF	114	68
5765	Pachtpreis / ha Pachtfläche	€/ ha	177	103
5764	dar. zeitraumzugehörige Vorsteuer	€/ ha LF	10	29
5770	dar. zeitraumfremder Aufwand	€/ ha LF	26	39
Unternehmensergebnis				
6000	Betriebsergebnis	€/ ha LF	568	611
4000	Betriebliche Erträge	€/ ha LF	3.015	2.845
5000	Betriebliche Aufwendungen	€/ ha LF	2.447	2.234
7000	Finanzergebnis	€/ ha LF	-61	-45
7230	dar. Zinsaufwand	€/ ha LF	67	45
7600	Außerordentliches Ergebnis	€/ ha LF	-6	-13
7800	Steuern vom Einkommen u. Ertrag	€/ ha LF	0	0
7900	Sonstige Steuern	€/ ha LF	11	11
7910	Unternehmensertrag	€/ ha LF	3.024	2.849
7920	Unternehmensaufwand vor Steuern	€/ ha LF	2.534	2.307
Rentabilität				
9000	Gewinn/Jahresübersch. vor Steuern	€/ Betrieb	85.866	71.593
9000	Gewinn/Jahresübersch. vor Steuern	€/ ha LF	490	542
9004	Ordentliches Ergebnis	€/ Betrieb	86.876	72.468
9004	Ordentliches Ergebnis	€/ ha LF	496	548
9006	Gewinn + Personalaufwand (ohne BUV)	€/ AK	36.920	35.578
9007	Ordentliches Ergeb. + Personalaufw. (o. BUV)	€/ AK	37.211	35.899
9008	Ordentliches Ergeb. + Personalaufw. (o. BUV)	€/ ha LF	735	740
9071	Betriebseinkommen	€/ ha LF	925	858
9073	Relative Faktorentlohnung	%	115,9	108,6
9103	Ordentliche Rentabilitätsrate	%	8,4	6,8
9120	Gesamtkapitalrentabilität	%	5,5	3,7
9131	Eigenkapitalrentabilität (ohne Boden)	%	11,4	6,4
Liquidität / Stabilität				
9601	Liquidität 1. Grades	%	77	80
9221	Cashflow I	€/ ha LF	800	935
9223	Cashflow III (zur Neufinanzierung verfügbar)	€/ ha LF	186	293
9240	Kapitaldienst	€/ ha LF	341	369
9231	Langfristige Kapitaldienstgrenze	€/ ha LF	218	208
9232	Mittelfristige Kapitaldienstgrenze	€/ ha LF	297	313
9233	Kurzfristige Kapitaldienstgrenze	€/ ha LF	583	625
9241	Ausschöpf. d. langfr. Kapitaldienstgr.	%	156	178
9242	Ausschöpf. d. mittelfr. Kapitaldienstgr.	%	115	118
9243	Ausschöpf. d. kurzfr. Kapitaldienstgr.	%	58	59
9270	Eigenkapitalquote	%	62	69
9230	Eigenkapitalveränderung	€/ ha LF	116	201
9239	Bereinigte Eigenkapitalveränderung	€/ ha LF	151	163
9238	Bereinigte Eigenkapitalveränderung	€/ AK	7.642	7.904
Unternehmerfamilie				
9502	Gesamteinkommen	€/ Betrieb	89.550	74.147
9503	Verfügbares Einkommen	€/ Betrieb	58.881	49.644
3210	Entnahmen Lebenshaltung	€/ Betrieb	30.075	18.688
3395	Nettoentnahmen	€/ nAK	42.725	26.905

Spezialisierte Getreidebau-, Milchvieh- und Milchviehverbundbetriebe
in den Wirtschaftsgebieten (WG 2 - 3)¹⁾

Blatt 1 von 4

Kennzahl	Bezeichnung	Maßeinheit	Getreidebaubetr.	Spez. Milchviehbetr.		Milchviehverbundbetr.
			WG 2	WG 2	WG 3	WG 2
0001	Betriebe	Anzahl	8	15	21	5
Faktorausstattung						
1006	Wirtschaftliche Betriebsgröße	€/ ha LF	1.101	3.383	2.467	1.781
1030	Landw. genutzte Fläche (LF)	ha / Betrieb	330,1	329,0	194,0	436,3
1033	dar. zugepachtete LF (Netto)	ha / Betrieb	282,0	272,9	163,0	247,8
1150	Ackerfläche	% LF	92,8	71,7	70,0	86,0
1160	Dauergrünland	% LF	7,2	27,6	30,0	14,0
1056	Ertragsmesszahl	EMZ / a	58	46	30	48
1110	Arbeitskräfte insgesamt	AK / Betrieb	3,52	10,28	4,48	7,20
1113	dar. Familienarbeitskräfte	FAK / Betrieb	2,07	2,50	2,06	2,78
1120	Nicht entlohnte Arbeitskräfte	nAK / Betrieb	2,07	2,50	2,06	2,78
1114	AK-Besatz	AK / 100 ha LF	1,07	3,12	2,31	1,65
1130	Lohnansatz	€/ Betrieb	56.374	68.274	56.471	76.120
Produktionsstruktur						
1151	Ackerfläche (Anfang des Jahres)	ha AF / Betrieb	317,5	231,9	132,0	371,7
1210	dar. Getreide (ohne Körnermais)	% AF	65,5	43,6	49,0	54,9
1230	dar. Ölfrüchte, Hülsenfr., Faserpflanzen	% AF	26,8	13,4	15,5	20,6
1237	dar. Winterraps	% AF	23,9	13,4	13,1	19,4
1240	dar. Kartoffeln	% AF	0,4	0,3	0,0	0,0
1250	dar. Zuckerrüben	% AF	3,0	1,6	0,0	2,9
1271	dar. Silomais	% AF	2,7	19,9	19,4	19,4
1275	dar. sonst. Ackerfutter	% AF	0,8	19,2	13,6	2,0
1284	dar. nachwachs. Rohstoffe / Energiepflanzen	% AF	0,0	0,0	0,0	0,0
1300	Viehbesatz	VE / 100 ha LF	3,7	136,9	100,2	48,2
1330	dar. Rinder	VE / 100 ha LF	3,3	125,1	99,4	48,2
1335	dar. Milchkühe	VE / 100 ha LF	0,0	89,0	60,5	29,9
1336	dar. Mutter- und Ammenkühe	VE / 100 ha LF	1,4	0,0	0,0	0,9
1339	dar. Jung- und Mastvieh	VE / 100 ha LF	1,8	27,6	31,9	13,9
1350	dar. Schweine	VE / 100 ha LF	0,4	11,3	0,1	0,0
1351	dar. Mastschweine und Läufer	VE / 100 ha LF	0,4	9,0	0,1	0,0
1352	dar. Zuchtsauen	VE / 100 ha LF	0,0	1,3	0,0	0,0
1340	dar. Schafe	VE / 100 ha LF	0,0	0,0	0,1	0,0
1320	dar. Pferde	VE / 100 ha LF	0,0	0,5	0,5	0,0
1391	Rauhfuttermittelverzehr	GV / Betrieb	11,0	412,5	193,9	210,3
Erträge, Leistungen, Preise						
1411	Getreide (ohne Körnermais)	dt / ha	67	56	51	69
1420	dar. Weizen	dt / ha	73	63	52	76
1426	dar. Wintergerste	dt / ha	58	45	51	61
1427	dar. Sommergerste	dt / ha	44	35	48	46
1433	dar. Roggen	dt / ha	59	54	52	62
1434	dar. Triticale	dt / ha		65	58	67
1465	Raps	dt / ha	36	34	36	31
1472	Kartoffeln	dt / ha	237	211	165	
1473	Zuckerrüben	dt / ha	702	419		522
1631	Milchleistung (4 % Fett)	kg / Kuh		9.325	8.868	9.148
1632	Milchleistung (nat. Fettgehalt)	kg / Kuh		9.349	8.551	8.742
1612	Lebend geborene Ferkel	Ferkel / Sau		25	3	
1511	Getreideerlös insges. (netto; o. Körnermais)	€/ dt	17,47	17,14	16,56	16,40
1520	Weizenerlös (netto)	€/ dt	18,58	17,74	16,60	17,90
1526	Wintergersteerlös (netto)	€/ dt	14,94	16,03	14,70	15,03
1527	Sommergersteerlös (netto)	€/ dt	18,38	23,08	18,10	13,87
1533	Roggenerlös (netto)	€/ dt	15,25	18,27	15,42	11,88
1534	Triticaleerlös (netto)	€/ dt		12,85	14,92	11,98
1565	Rapselerlös (netto)	€/ dt	38,83	38,10	38,11	38,42
1572	Kartoffelerlös (netto)	€/ dt	22,23	36,92	5,61	
1573	Zuckerrübenerlös (netto)	€/ dt	4,83	5,71		5,28
1731	Milcherlös (netto bei 4 % Fett)	€/ dt		40,79	38,82	37,22
1732	Milcherlös (netto bei nat. Fettgehalt)	€/ dt		40,69	40,25	38,94

Spezialisierte Getreidebau-, Milchvieh- und Milchviehverbundbetriebe
in den Wirtschaftsgebieten (WG 2 - 3)¹⁾

Blatt 2 von 4

Kenn- zahl	Bezeichnung	Maß- einheit	Getreidebaubetr.	Spez. Milchviehbetr.		Milchviehverbundbetr.
			WG 2	WG 2	WG 3	WG 2
0001	Betriebe	Anzahl	8	15	21	5
Bilanz						
2000	Summe Aktiva (Bilanzvermögen)	€/ Betrieb	1.056.451	2.440.642	979.926	2.403.852
2000	Summe Aktiva (Bilanzvermögen)	€/ ha LF	3.200	7.418	5.051	5.509
2100	Sachanlagen gesamt	€/ ha LF	1.921	4.199	3.227	3.875
2111	dar. Boden	€/ ha LF	602	1.161	906	1.665
2115	dar. Gebäude, baul. Anlagen	€/ ha LF	212	1.162	638	573
2120	dar. techn. Anlagen u. Maschinen	€/ ha LF	1.076	1.549	1.321	1.508
2130	dar. andere Anlagen insges.	€/ ha LF	18	107	39	53
2160	dar. Anlagen im Bau, Anzahlungen	€/ ha LF	12	209	307	71
2200	Finanzanlagen	€/ ha LF	92	219	40	119
2211	dar. Anteile an verbund. Untern.	€/ ha LF	0	0	0	0
2213	dar. Beteiligungen	€/ ha LF	86	143	23	35
2300	Tiervermögen	€/ ha LF	29	880	675	405
2320	dar. Rinder	€/ ha LF	27	844	668	405
2330	dar. Schweine	€/ ha LF	2	29	0	0
2400	Umlaufvermögen (ohne Tiere)	€/ ha LF	1.125	1.804	1.046	1.081
2410	dav. Vorräte	€/ ha LF	459	456	384	508
2412	dar. Feldinventar	€/ ha LF	441	367	315	481
2420	dav. Finanzumlaufvermögen	€/ ha LF	666	1.348	661	573
2431	dar. Forderungen aus Liefer. u. Leist.	€/ ha LF	361	622	192	135
2450	dar. Bank, Kasse	€/ ha LF	244	387	311	258
9041	Eigenkapital (+ 50% Sonderposten)	€/ ha LF	1.625	4.214	3.053	3.480
3600	dar. Geschäftsguth., gez. Kapital	€/ ha LF	0	0	0	0
3140	Sonderposten gesamt	€/ ha LF	12	569	268	26
3400	Rückstellungen	€/ ha LF	38	63	48	19
3500	Verbindlichkeiten	€/ ha LF	1.479	2.856	1.815	1.991
3510	dar. geg. Kreditinstituten	€/ ha LF	1.170	2.196	1.446	1.648
3521	dar. aus Lieferungen u. Leistungen	€/ ha LF	280	279	274	149
9280	Anlagenintensität	%	55	57	58	61
9281	Veralterungsgrad abnutzbares Anlagenverm.	%	42	42	37	34
9292	Fremdkapitaldeckung II	%	151	152	160	158
Investitionen, Finanzierung						
8300	Bruttoinvestitionen	€/ ha LF	232	518	903	532
8231	Zugang Boden	€/ ha LF	0	11	11	51
8232	Zugang Wirtschaftsgeb.u.baul. Anl.	€/ ha LF	3	28	3	0
8251	Zugang Anlagen im Bau, Anzahlung	€/ ha LF	0	223	299	40
8241	Zugang techn. Anlagen u. Masch.	€/ ha LF	256	180	550	400
2800	Veränderung Tiervermögen	€/ ha LF	1	-12	11	13
8400	Nettoinvestitionen	€/ ha LF	5	15	398	208
8401	Nettoinvestitionen	€/ AK	471	468	17.244	12.587
8404	Veränderung Sachanlageverm. (o. Boden)	%	3	4	19	7
9314	Nettoverbindlichkeiten	€/ ha LF	812	1.508	1.154	1.418
9315	Veränd. Nettoverbindlichkeiten	€/ ha LF	109	-285	305	70
9318	Tilg.von Verbindlk.ges.(incl.Verm.auseinand.)	€/ ha LF	263	313	234	240
2920	Veränd. Finanzumlaufvermögen	€/ ha LF	-152	324	45	1
3822	Veränderung Sonder-AfA	€/ ha LF	-1	-7	-8	-4

Spezialisierte Getreidebau-, Milchvieh- und Milchviehverbundbetriebe
in den Wirtschaftsgebieten (WG 2 - 3)¹⁾

Blatt 3 von 4

Kenn- zahl	Bezeichnung	Maß- einheit	Getreidebaubetr.	Spez. Milchviehbetr.		Milchviehverbundbetr.
			WG 2	WG 2	WG 3	WG 2
0001	Betriebe	Anzahl	8	15	21	5
Gewinn- und Verlustrechnung						
Ertrag						
4010	Umsatzerlöse	€/ ha LF	1.404	4.626	2.629	2.215
4100	dar. landwirtschaftl. Pflanzenprod.	€/ ha LF	1.340	558	311	754
4112	dar. Getreide (ohne Körnermais)	€/ ha LF	745	238	128	483
4120	dar. Ölf., Hülsenfr., Faserpfl.	€/ ha LF	359	124	105	200
4130	dar. Kartoffeln	€/ ha LF	18	15	0	0
4140	dar. Zuckerrüben	€/ ha LF	97	27	0	68
4173	dar. nachwachs. Rohstoffe / Energiepfl.	€/ ha LF	0	0	0	0
4200	dar. Tierproduktion	€/ ha LF	29	3.811	2.285	1.102
4220	dar. Rinder	€/ ha LF	25	356	192	94
4230	dar. Milch	€/ ha LF	0	3.362	2.056	1.008
4240	dar. Schweine	€/ ha LF	3	87	0	0
4260	dar. Geflügel, Eier	€/ ha LF	0	0	2	0
4300	dar. Obst, Weinbau	€/ ha LF	0	0	0	0
4360	dar. Nebenbetr., Handel, Dienstleist.	€/ ha LF	35	257	21	359
4368	dar. Lohnarbeit, Masch.miete	€/ ha LF	34	24	11	9
4400	Bestandsveränderungen	€/ ha LF	-33	-3	12	-1
4500	Sonst. betr. Erträge	€/ ha LF	665	930	582	487
4510	dar. Zulagen u. Zuschüsse	€/ ha LF	450	641	462	354
4660	dar. betriebsbezogene Zahlungen	€/ ha LF	418	322	392	323
4670	dar. entkoppelte Betriebsprämie	€/ ha LF	315	307	304	313
4680	dar. Ausgleichszulage	€/ ha LF	0	3	39	0
4690	dar. für umweltger. Agrarprod.	€/ ha LF	48	11	49	8
4698	dar. sonstige Zuschüsse	€/ ha LF	0	1	0	2
4600	dar. produktbezogene Zahlungen	€/ ha LF	0	9	0	0
4610	dar. Beihilfen pflanzl. Prod.	€/ ha LF	0	7	0	0
4640	dar. Prämien Tierprod.	€/ ha LF	0	2	0	0
4520	dar. aufwandsbezogene Zahlungen	€/ ha LF	32	309	70	30
4560	dar. Agrardieselerstattung	€/ ha LF	25	32	34	29
4550	dar. Investitionszuschüsse	€/ ha LF	0	278	36	0
4722	dar. Mieten u. Pachten	€/ ha LF	55	44	1	4
4725	dar. zeitraumzugehörige Ust.	€/ ha LF	83	66	32	19
4900	dar. zeitraumfremde Erträge	€/ ha LF	39	38	44	29
Aufwand						
5100	Materialaufwand	€/ ha LF	782	2.644	1.503	1.198
5110	dar. Pflanzenproduktion	€/ ha LF	548	291	303	404
5111	dar. Saat- u. Pflanzgut	€/ ha LF	110	80	68	82
5112	dar. Düngemittel	€/ ha LF	234	115	127	180
5113	dar. Pflanzenschutz	€/ ha LF	178	80	72	130
5210	dar. Tierproduktion	€/ ha LF	15	1.739	692	413
5211	dar. Tierzukauf	€/ ha LF	9	229	14	15
5280	dar. Futtermittelzukauf	€/ ha LF	3	1.191	440	279
5292	dar. Tierarzt	€/ ha LF	0	121	91	55
5293	dar. Besamung	€/ ha LF	0	39	34	18
5294	dar. sonst. bezogene Leist. Tierprod.	€/ ha LF	0	113	79	22
5330	dar. Nebenbetr., Handel, Dienstleist.	€/ ha LF	22	0	1	11
5350	dar. sonst. Materialaufwand	€/ ha LF	198	615	505	371
5352	dar. Heizmat., Strom	€/ ha LF	11	137	99	83
5354	dar. Wasser, Abwasser	€/ ha LF	3	13	31	5
5355	dar. Treib- u. Schmierstoffe	€/ ha LF	117	192	177	154
5357	dar. Lohnarbeit, Masch.miete	€/ ha LF	67	259	136	129

Spezialisierte Getreidebau-, Milchvieh- und Milchviehverbundbetriebe
in den Wirtschaftsgebieten (WG 2 - 3)¹⁾

Blatt 4 von 4

Kennzahl	Bezeichnung	Maßeinheit	Getreidebaubetr.	Spez. Milchviehbetr.		Milchviehverbundbetr.
			WG 2	WG 2	WG 3	WG 2
0001	Betriebe	Anzahl	8	15	21	5
Aufwand						
5500	Personalaufwand (ohne BUV)	€/ ha LF	131	603	292	228
5501	Personalaufwand (ohne BUV)	€/ eAK	29.882	25.505	23.357	22.520
5600	Betriebswirtschaftliche AfA	€/ ha LF	184	399	355	304
5636	dar. Wirtschaftsgeb. u. baul. Anl.	€/ ha LF	16	101	63	60
5642	dar. Maschinen u. Geräte	€/ ha LF	151	114	217	160
5641	dar. Betriebsvorrichtungen	€/ ha LF	9	105	46	63
5700	Sonst. betriebl. Aufwand	€/ ha LF	495	1.107	545	432
5710	dar. Unterhaltung	€/ ha LF	93	266	232	171
5715	dar. Gebäude u. baul. Anlagen	€/ ha LF	21	89	62	69
5720	dar. techn. Anl., Masch., Fuhrp.	€/ ha LF	72	176	168	102
5730	dar. Betriebsversicherung	€/ ha LF	64	113	87	72
5731	dar. betriebliche Unfallversicherung	€/ ha LF	11	33	26	23
5742	dar. Pachten	€/ ha LF	132	245	82	111
5765	Pachtpreis / ha Pachtfläche	€/ ha	213	309	105	188
5764	dar. zeitraumzugehörige Vorsteuer	€/ ha LF	75	43	27	19
5770	dar. zeitraumfremder Aufwand	€/ ha LF	18	59	11	12
Unternehmensergebnis						
6000	Betriebsergebnis	€/ ha LF	444	800	529	539
4000	Betriebliche Erträge	€/ ha LF	2.036	5.553	3.224	2.702
5000	Betriebliche Aufwendungen	€/ ha LF	1.593	4.753	2.696	2.162
7000	Finanzergebnis	€/ ha LF	-44	-72	-42	-45
7230	dar. Zinsaufwand	€/ ha LF	51	81	46	53
7600	Außerordentliches Ergebnis	€/ ha LF	0	2	3	1
7800	Steuern vom Einkommen u. Ertrag	€/ ha LF	0	0	0	0
7900	Sonstige Steuern	€/ ha LF	5	3	5	11
7910	Unternehmensertrag	€/ ha LF	2.044	5.565	3.231	2.710
7920	Unternehmensaufwand vor Steuern	€/ ha LF	1.650	4.838	2.747	2.227
Rentabilität						
9000	Gewinn/Jahresübersch. vor Steuern	€/ Betrieb	130.301	239.368	93.873	210.741
9000	Gewinn/Jahresübersch. vor Steuern	€/ ha LF	395	728	484	483
9004	Ordentliches Ergebnis	€/ Betrieb	123.406	245.664	86.867	202.893
9004	Ordentliches Ergebnis	€/ ha LF	374	747	448	465
9006	Gewinn + Personalaufwand (ohne BUV)	€/ AK	49.320	42.578	33.590	43.094
9007	Ordentliches Ergeb. + Personalaufw. (o. BUV)	€/ AK	47.362	43.190	32.027	42.003
9008	Ordentliches Ergeb. + Personalaufw. (o. BUV)	€/ ha LF	505	1.349	740	693
9071	Betriebseinkommen	€/ ha LF	736	1.682	878	858
9073	Relative Faktorentlohnung	%	121,5	129,3	107,8	121,1
9103	Ordentliche Rentabilitätsrate	%	9,9	9,7	4,9	10,7
9120	Gesamtkapitalrentabilität	%	7,7	8,4	4,0	6,2
9131	Eigenkapitalrentabilität (ohne Boden)	%	16,9	16,0	6,5	11,7
Liquidität / Stabilität						
9601	Liquidität 1. Grades	%	47	94	93	98
9221	Cashflow I	€/ ha LF	642	1.387	805	794
9223	Cashflow III (zur Neufinanzierung verfügbar)	€/ ha LF	-64	764	303	432
9240	Kapitaldienst	€/ ha LF	307	394	280	293
9231	Langfristige Kapitaldienstgrenze	€/ ha LF	21	535	239	368
9232	Mittelfristige Kapitaldienstgrenze	€/ ha LF	38	638	303	428
9233	Kurzfristige Kapitaldienstgrenze	€/ ha LF	206	935	595	672
9241	Ausschöpf. d. langfr. Kapitaldienstgr.	%	1.431	74	117	80
9242	Ausschöpf. d. mittelfr. Kapitaldienstgr.	%	818	62	92	68
9243	Ausschöpf. d. kurzfr. Kapitaldienstgr.	%	149	42	47	44
9270	Eigenkapitalquote	%	51	57	60	63
9230	Eigenkapitalveränderung	€/ ha LF	-98	205	104	140
9239	Bereinigte Eigenkapitalveränderung	€/ ha LF	-23	454	193	315
9238	Bereinigte Eigenkapitalveränderung	€/ AK	-2.116	14.537	8.373	19.067
Unternehmerfamilie						
9502	Gesamteinkommen	€/ Betrieb	144.921	240.151	95.553	213.640
9503	Verfügbares Einkommen	€/ Betrieb	58.493	219.174	71.004	154.150
3210	Entnahmen Lebenshaltung	€/ Betrieb	50.763	54.914	27.643	44.545
3395	Nettoentnahmen	€/ nAK	72.456	42.114	26.768	21.269

1) WG 2 = Sächsisches Lößgebiet
WG 3 = Sächs. Mittelgebirge und Vorland

**Gemeinsame Gruppe spez. Milchvieh- und Milchviehverbundbetriebe
in den Wirtschaftsgebieten (WG 2 - 3) ¹⁾**

Blatt 1 von 4

Kenn- zahl	Bezeichnung	Maß- einheit	Gemeinsame Gruppe	
			WG 2	WG 3
0001	Betriebe	Anzahl	20	24
Faktorausstattung				
1006	Wirtschaftliche Betriebsgröße	€/ ha LF	2.892	2.209
1030	Landw. genutzte Fläche (LF)	ha / Betrieb	355,8	235,3
1033	dar. zugepachtete LF (Netto)	ha / Betrieb	266,6	196,5
1150	Ackerfläche	% LF	76,0	69,5
1160	Dauergrünland	% LF	23,5	30,5
1056	Ertragsmesszahl	EMZ / a	46	30
1110	Arbeitskräfte insgesamt	AK / Betrieb	9,51	4,99
1113	dar. Familienarbeitskräfte	FAK / Betrieb	2,57	2,18
1120	Nicht entlohnte Arbeitskräfte	nAK / Betrieb	2,57	2,18
1114	AK-Besatz	AK / 100 ha LF	2,67	2,12
1130	Lohnansatz	€/ Betrieb	70.235	59.648
Produktionsstruktur				
1151	Ackerfläche (Anfang des Jahres)	ha AF / Betrieb	266,8	160,2
1210	dar. Getreide (ohne Körnermais)	% AF	47,5	52,3
1230	dar. Ölfrüchte, Hülsenfr., Faserpflanzen	% AF	15,9	18,6
1237	dar. Winterraps	% AF	15,5	16,4
1240	dar. Kartoffeln	% AF	0,2	0,1
1250	dar. Zuckerrüben	% AF	2,1	0,0
1271	dar. Silomais	% AF	19,7	16,7
1275	dar. sonst. Ackerfutter	% AF	13,2	10,4
1284	dar. nachwachs. Rohstoffe / Energiepflanzen	% AF	0,0	0,0
1300	Viehbesatz	VE / 100 ha LF	109,8	85,8
1330	dar. Rinder	VE / 100 ha LF	101,5	85,2
1335	dar. Milchkühe	VE / 100 ha LF	70,9	50,0
1336	dar. Mutter- und Ammenkühe	VE / 100 ha LF	0,3	1,9
1339	dar. Jung- und Mastvieh	VE / 100 ha LF	23,4	26,9
1350	dar. Schweine	VE / 100 ha LF	7,8	0,1
1351	dar. Mastschweine und Läufer	VE / 100 ha LF	6,2	0,1
1352	dar. Zuchtsauen	VE / 100 ha LF	0,9	0,0
1340	dar. Schafe	VE / 100 ha LF	0,0	0,1
1320	dar. Pferde	VE / 100 ha LF	0,3	0,3
1391	Rauhfuterverzehrer	GV / Betrieb	362,0	201,3
Erträge, Leistungen, Preise				
1411	Getreide (ohne Körnermais)	dt / ha	62	58
1420	dar. Weizen	dt / ha	69	67
1426	dar. Wintergerste	dt / ha	51	54
1427	dar. Sommergerste	dt / ha	36	52
1433	dar. Roggen	dt / ha	58	52
1434	dar. Triticale	dt / ha	66	58
1465	Raps	dt / ha	33	39
1472	Kartoffeln	dt / ha	211	257
1473	Zuckerrüben	dt / ha	469	
1631	Milchleistung (4 % Fett)	kg / Kuh	9.302	8.959
1632	Milchleistung (nat. Fettgehalt)	kg / Kuh	9.271	8.674
1612	Lebend geborene Ferkel	Ferkel / Sau	25	3
1511	Getreideerlös insges.(netto; o. Körnermais)	€/ dt	16,78	17,76
1520	Weizenerlös (netto)	€/ dt	17,81	18,44
1526	Wintergersteerlös (netto)	€/ dt	15,59	14,93
1527	Sommergersteerlös (netto)	€/ dt	21,00	18,56
1533	Roggenerlös (netto)	€/ dt	14,71	15,42
1534	Triticaleerlös (netto)	€/ dt	12,41	14,92
1565	Rapselerlös (netto)	€/ dt	38,24	38,74
1572	Kartoffelerlös (netto)	€/ dt	36,92	19,69
1573	Zuckerrübenelerlös (netto)	€/ dt	5,48	
1731	Milcherlös (netto bei 4 % Fett)	€/ dt	40,34	39,04
1732	Milcherlös (netto bei nat. Fettgehalt)	€/ dt	40,47	40,32

**Gemeinsame Gruppe spez. Milchvieh- und Milchviehverbundbetriebe
in den Wirtschaftsgebieten (WG 2 - 3) ¹⁾**

Blatt 2 von 4

Kenn- zahl	Bezeichnung	Maß- einheit	Gemeinsame Gruppe	
			WG 2	WG 3
0001	Betriebe	Anzahl	20	24
Bilanz				
2000	Summe Aktiva (Bilanzvermögen)	€/ Betrieb	2.431.445	1.107.979
2000	Summe Aktiva (Bilanzvermögen)	€/ ha LF	6.833	4.710
2100	Sachanlagen gesamt	€/ ha LF	4.100	3.042
2111	dar. Boden	€/ ha LF	1.316	900
2115	dar. Gebäude, baul. Anlagen	€/ ha LF	982	605
2120	dar. techn. Anlagen u. Maschinen	€/ ha LF	1.536	1.255
2130	dar. andere Anlagen insges.	€/ ha LF	90	49
2160	dar. Anlagen im Bau, Anzahlungen	€/ ha LF	167	222
2200	Finanzanlagen	€/ ha LF	188	39
2211	dar. Anteile an verbund. Untern.	€/ ha LF	0	0
2213	dar. Beteiligungen	€/ ha LF	110	16
2300	Tiervermögen	€/ ha LF	735	582
2320	dar. Rinder	€/ ha LF	709	577
2330	dar. Schweine	€/ ha LF	20	0
2400	Umlaufvermögen (ohne Tiere)	€/ ha LF	1.582	1.000
2410	dav. Vorräte	€/ ha LF	472	376
2412	dar. Feldinventar	€/ ha LF	402	323
2420	dav. Finanzumlaufvermögen	€/ ha LF	1.110	624
2431	dar. Forderungen aus Liefer. u. Leist.	€/ ha LF	472	182
2450	dar. Bank, Kasse	€/ ha LF	348	320
9041	Eigenkapital (+ 50% Sonderposten)	€/ ha LF	3.989	2.866
3600	dar. Geschäftsguth., gez. Kapital	€/ ha LF	0	0
3140	Sonderposten gesamt	€/ ha LF	402	221
3400	Rückstellungen	€/ ha LF	50	41
3500	Verbindlichkeiten	€/ ha LF	2.591	1.692
3510	dar. geg. Kreditinstituten	€/ ha LF	2.028	1.151
3521	dar. aus Lieferungen u. Leistungen	€/ ha LF	239	245
9280	Anlagenintensität	%	58	58
9281	Veralterungsgrad abnutzbares Anlagenverm.	%	40	37
9292	Fremdkapitaldeckung II	%	153	162
Investitionen, Finanzierung				
8300	Bruttoinvestitionen	€/ ha LF	522	727
8231	Zugang Boden	€/ ha LF	23	13
8232	Zugang Wirtschaftsgeb.u.baul. Anl.	€/ ha LF	19	4
8251	Zugang Anlagen im Bau, Anzahlung	€/ ha LF	167	220
8241	Zugang techn. Anlagen u. Masch.	€/ ha LF	247	442
2800	Veränderung Tiervermögen	€/ ha LF	-4	10
8400	Nettoinvestitionen	€/ ha LF	74	281
8401	Nettoinvestitionen	€/ AK	2.761	13.251
8404	Veränderung Sachanlageverm. (o. Boden)	%	5	14
9314	Nettoverbindlichkeiten	€/ ha LF	1.481	1.069
9315	Veränd. Nettoverbindlichkeiten	€/ ha LF	-176	198
9318	Tilg.von Verbindk.ges.(incl.Verm.auseinand.)	€/ ha LF	290	200
2920	Veränd. Finanzumlaufvermögen	€/ ha LF	225	20
3822	Veränderung Sonder-AfA	€/ ha LF	-6	-6

**Gemeinsame Gruppe spez. Milchvieh- und Milchviehverbundbetriebe
in den Wirtschaftsgebieten (WG 2 - 3) ¹⁾**

Blatt 3 von 4

Kenn- zahl	Bezeichnung	Maß- einheit	Gemeinsame Gruppe	
			WG 2	WG 3
0001	Betriebe	Anzahl	20	24
Gewinn- und Verlustrechnung				
Ertrag				
4010	Umsatzerlöse	€/ ha LF	3.887	2.473
4100	dar. landwirtschaftl. Pflanzenprod.	€/ ha LF	618	443
4112	dar. Getreide (ohne Körnermais)	€/ ha LF	313	224
4120	dar. Ölfr., Hülsenfr., Faserpfl.	€/ ha LF	147	154
4130	dar. Kartoffeln	€/ ha LF	11	5
4140	dar. Zuckerrüben	€/ ha LF	40	0
4173	dar. nachwachs. Rohstoffe / Energiepfl.	€/ ha LF	0	0
4200	dar. Tierproduktion	€/ ha LF	2.981	1.933
4220	dar. Rinder	€/ ha LF	276	179
4230	dar. Milch	€/ ha LF	2.641	1.727
4240	dar. Schweine	€/ ha LF	60	0
4260	dar. Geflügel, Eier	€/ ha LF	0	2
4300	dar. Obst, Weinbau	€/ ha LF	0	0
4360	dar. Nebenbetr.,Handel,Dienstleist.	€/ ha LF	288	87
4368	dar. Lohnarbeit, Masch.miete	€/ ha LF	20	25
4400	Bestandsveränderungen	€/ ha LF	-2	11
4500	Sonst. betr. Erträge	€/ ha LF	794	556
4510	dar. Zulagen u. Zuschüsse	€/ ha LF	553	456
4660	dar. betriebsbezogene Zahlungen	€/ ha LF	323	397
4670	dar. entkoppelte Betriebsprämie	€/ ha LF	309	305
4680	dar. Ausgleichszulage	€/ ha LF	2	39
4690	dar. für umweltger. Agrarprod.	€/ ha LF	10	53
4698	dar. sonstige Zuschüsse	€/ ha LF	1	0
4600	dar. produktbezogene Zahlungen	€/ ha LF	7	0
4610	dar. Beihilfen pflanzl. Prod.	€/ ha LF	5	0
4640	dar. Prämien Tierprod.	€/ ha LF	1	0
4520	dar. aufwandsbezogene Zahlungen	€/ ha LF	224	59
4560	dar. Agrardieselerstattung	€/ ha LF	31	32
4550	dar. Investitionszuschüsse	€/ ha LF	193	26
4722	dar. Mieten u. Pachten	€/ ha LF	32	2
4725	dar. zeitraumzugehörige Ust.	€/ ha LF	52	23
4900	dar. zeitraumfremde Erträge	€/ ha LF	35	35
Aufwand				
5100	Materialaufwand	€/ ha LF	2.201	1.373
5110	dar. Pflanzenproduktion	€/ ha LF	325	347
5111	dar. Saat- u. Pflanzgut	€/ ha LF	81	64
5112	dar. Düngemittel	€/ ha LF	135	144
5113	dar. Pflanzenschutz	€/ ha LF	95	88
5210	dar. Tierproduktion	€/ ha LF	1.332	583
5211	dar. Tierzukauf	€/ ha LF	163	11
5280	dar. Futtermittelzukauf	€/ ha LF	912	371
5292	dar. Tierarzt	€/ ha LF	101	76
5293	dar. Besamung	€/ ha LF	32	29
5294	dar. sonst. bezogene Leist. Tierprod.	€/ ha LF	85	64
5330	dar. Nebenbetr.,Handel,Dienstleist.	€/ ha LF	4	5
5350	dar. sonst. Materialaufwand	€/ ha LF	540	435
5352	dar. Heizmat., Strom	€/ ha LF	120	95
5354	dar. Wasser, Abwasser	€/ ha LF	10	23
5355	dar. Treib- u. Schmierstoffe	€/ ha LF	180	170
5357	dar. Lohnarbeit, Masch.miete	€/ ha LF	219	99

**Gemeinsame Gruppe spez. Milchvieh- und Milchviehverbundbetriebe
in den Wirtschaftsgebieten (WG 2 - 3) ¹⁾**

Blatt 4 von 4

Kenn- zahl	Bezeichnung	Maß- einheit	Gemeinsame Gruppe	
			WG 2	WG 3
0001	Betriebe	Anzahl	20	24
Aufwand				
5500	Personalaufwand (ohne BUV)	€/ ha LF	488	300
5501	Personalaufwand (ohne BUV)	€/ eAK	25.029	25.076
5600	Betriebswirtschaftliche AfA	€/ ha LF	370	337
5636	dar. Wirtschaftsgeb. u. baul. Anl.	€/ ha LF	88	67
5642	dar. Maschinen u. Geräte	€/ ha LF	128	208
5641	dar. Betriebsvorrichtungen	€/ ha LF	92	36
5700	Sonst. betriebl. Aufwand	€/ ha LF	900	509
5710	dar. Unterhaltung	€/ ha LF	237	216
5715	dar. Gebäude u. baul. Anlagen	€/ ha LF	83	49
5720	dar. techn. Anl., Masch., Fuhrp.	€/ ha LF	154	165
5730	dar. Betriebsversicherung	€/ ha LF	101	79
5731	dar. betriebliche Unfallversicherung	€/ ha LF	30	25
5742	dar. Pachten	€/ ha LF	204	90
5765	Pachtpreis / ha Pachtfläche	€/ ha	279	112
5764	dar. zeitraumzugehörige Vorsteuer	€/ ha LF	35	20
5770	dar. zeitraumfremder Aufwand	€/ ha LF	44	14
Unternehmensergebnis				
6000	Betriebsergebnis	€/ ha LF	720	521
4000	Betriebliche Erträge	€/ ha LF	4.679	3.040
5000	Betriebliche Aufwendungen	€/ ha LF	3.959	2.519
7000	Finanzergebnis	€/ ha LF	-64	-42
7230	dar. Zinsaufwand	€/ ha LF	73	45
7600	Außerordentliches Ergebnis	€/ ha LF	2	2
7800	Steuern vom Einkommen u. Ertrag	€/ ha LF	0	0
7900	Sonstige Steuern	€/ ha LF	5	5
7910	Unternehmensertrag	€/ ha LF	4.690	3.045
7920	Unternehmensaufwand vor Steuern	€/ ha LF	4.037	2.569
Rentabilität				
9000	Gewinn/Jahresübersch. vor Steuern	€/ Betrieb	232.211	112.034
9000	Gewinn/Jahresübersch. vor Steuern	€/ ha LF	653	476
9004	Ordentliches Ergebnis	€/ Betrieb	234.971	106.762
9004	Ordentliches Ergebnis	€/ ha LF	660	454
9006	Gewinn + Personalaufwand (ohne BUV)	€/ AK	42.675	36.578
9007	Ordentliches Ergeb. + Personalaufw. (o. BUV)	€/ AK	42.966	35.522
9008	Ordentliches Ergeb. + Personalaufw. (o. BUV)	€/ ha LF	1.148	754
9071	Betriebseinkommen	€/ ha LF	1.429	900
9073	Relative Faktorentlohnung	%	127,7	114,2
9103	Ordentliche Rentabilitätsrate	%	9,9	6,6
9120	Gesamtkapitalrentabilität	%	7,8	5,2
9131	Eigenkapitalrentabilität (ohne Boden)	%	15,1	9,2
Liquidität / Stabilität				
9601	Liquidität 1. Grades	%	95	93
9221	Cashflow I	€/ ha LF	1.205	781
9223	Cashflow III (zur Neufinanzierung verfügbar)	€/ ha LF	663	359
9240	Kapitaldienst	€/ ha LF	363	244
9231	Langfristige Kapitaldienstgrenze	€/ ha LF	484	285
9232	Mittelfristige Kapitaldienstgrenze	€/ ha LF	573	352
9233	Kurzfristige Kapitaldienstgrenze	€/ ha LF	855	623
9241	Ausschöpf. d. langfr. Kapitaldienstgr.	%	75	86
9242	Ausschöpf. d. mittelfr. Kapitaldienstgr.	%	63	69
9243	Ausschöpf. d. kurzfr. Kapitaldienstgr.	%	42	39
9270	Eigenkapitalquote	%	58	61
9230	Eigenkapitalveränderung	€/ ha LF	185	100
9239	Bereinigte Eigenkapitalveränderung	€/ ha LF	411	240
9238	Bereinigte Eigenkapitalveränderung	€/ AK	15.394	11.330
Unternehmerfamilie				
9502	Gesamteinkommen	€/ Betrieb	233.523	113.694
9503	Verfügbares Einkommen	€/ Betrieb	202.918	88.858
3210	Entnahmen Lebenshaltung	€/ Betrieb	52.322	27.010
3395	Nettoentnahmen	€/ nAK	36.482	25.418

Ackerbaubetriebe insgesamt und Ackerbaugemischtbetriebe in den Wirtschaftsgebieten (WG 2 - 3) 1)

Blatt 1 von 4

Kenn- zahl	Bezeichnung	Maß- einheit	Ackerbaubetriebe		Gemischtbetr.
			WG 2	WG 3	WG 2
0001	Betriebe	Anzahl	10	5	5
Faktorausstattung					
1006	Wirtschaftliche Betriebsgröße	€/ ha LF	1.454	897	1.720
1030	Landw. genutzte Fläche (LF)	ha / Betrieb	1.605,8	1.287,1	1.412,1
1033	dar. zugepachtete LF (Netto)	ha / Betrieb	1.133,5	1.028,9	1.026,9
1150	Ackerfläche	% LF	95,2	70,9	92,7
1160	Dauergrünland	% LF	4,6	29,0	7,0
1056	Ertragsmesszahl	EMZ / a	45	34	47
1110	Arbeitskräfte insgesamt	AK / Betrieb	20,36	13,69	18,66
1114	AK-Besatz	AK / 100 ha LF	1,27	1,06	1,32
Produktionsstruktur					
1151	Ackerfläche (Anfang des Jahres)	ha AF / Betrieb	1.537,8	915,7	1.310,7
1210	dar. Getreide (ohne Körnermais)	% AF	57,9	57,2	57,8
1230	dar. Ölfrüchte, Hülsenfr., Faserpflanzen	% AF	24,6	24,8	24,3
1237	dar. Winterraps	% AF	23,6	15,1	23,6
1240	dar. Kartoffeln	% AF	2,2	0,3	0,5
1250	dar. Zuckerrüben	% AF	3,1	0,0	3,6
1271	dar. Silomais	% AF	3,6	7,6	3,6
1275	dar. sonst. Ackerfutter	% AF	1,4	3,3	0,8
1284	dar. nachwachs. Rohstoffe / Energiepflanzen	% AF	1,9	0,0	0,0
1300	Viehbesatz	VE / 100 ha LF	12,8	17,1	24,2
1330	dar. Rinder	VE / 100 ha LF	3,8	9,7	3,8
1335	dar. Milchkühe	VE / 100 ha LF	0,6	0,0	1,4
1336	dar. Mutter- und Ammenkühe	VE / 100 ha LF	1,5	6,2	0,8
1339	dar. Jung- und Mastvieh	VE / 100 ha LF	1,1	2,7	1,0
1350	dar. Schweine	VE / 100 ha LF	8,6	0,0	19,4
1351	dar. Mastschweine und Läufer	VE / 100 ha LF	5,4	0,0	12,1
1352	dar. Zuchtsauen	VE / 100 ha LF	0,7	0,0	1,6
1340	dar. Schafe	VE / 100 ha LF	0,4	0,2	1,0
1320	dar. Pferde	VE / 100 ha LF	0,0	0,0	0,0
1391	Rauhfuttermittelverzehrer	GV / Betrieb	67,1	127,8	67,3
Erträge, Leistungen, Preise					
1411	Getreide (ohne Körnermais)	dt / ha	69	49	70
1420	dar. Weizen	dt / ha	73	60	76
1426	dar. Wintergerste	dt / ha	58	44	55
1427	dar. Sommergerste	dt / ha		37	
1433	dar. Roggen	dt / ha	72	26	70
1434	dar. Triticale	dt / ha	62	9	
1465	Raps	dt / ha	39	39	39
1472	Kartoffeln	dt / ha	195	275	269
1473	Zuckerrüben	dt / ha	543		579
1631	Milchleistung (4 % Fett)	kg / Kuh	8.878		8.878
1632	Milchleistung (nat. Fettgehalt)	kg / Kuh	8.878		8.878
1612	Lebend geborene Ferkel	Ferkel / Sau	32		32
1511	Getreideerlös insges.(netto; o. Körnermais)	€/ dt	18,55	21,21	17,71
1520	Weizenerlös (netto)	€/ dt	19,54	22,78	18,40
1526	Wintergersteerlös (netto)	€/ dt	16,65	17,54	16,19
1527	Sommergersteerlös (netto)	€/ dt	21,73	19,74	20,19
1533	Roggenerlös (netto)	€/ dt	14,59	21,90	14,60
1534	Triticaleerlös (netto)	€/ dt	19,08	30,00	
1565	Rapselerlös (netto)	€/ dt	43,36	38,70	41,86
1572	Kartoffelerlös (netto)	€/ dt	19,90	18,66	15,70
1573	Zuckerrübenelerlös (netto)	€/ dt	4,84		4,75
1731	Milcherlös (netto bei 4 % Fett)	€/ dt	40,87		40,87
1732	Milcherlös (netto bei nat. Fettgehalt)	€/ dt	40,87		40,87

Ackerbaubetriebe insgesamt und Ackerbaugemischtbetriebe in den Wirtschaftsgebieten (WG 2 - 3) 1)

Blatt 2 von 4

Kenn- zahl	Bezeichnung	Maß- einheit	Ackerbaubetriebe		Gemischtbetr.
			WG 2	WG 3	WG 2
0001	Betriebe	Anzahl	10	5	5
Bilanz					
2000	Summe Aktiva (Bilanzvermögen)	€/ Betrieb	7.755.034	4.878.297	6.643.561
2000	Summe Aktiva (Bilanzvermögen)	€/ ha LF	4.829	3.790	4.705
2100	Sachanlagen gesamt	€/ ha LF	3.146	2.206	2.877
2111	dar. Boden	€/ ha LF	1.907	892	1.667
2115	dar. Gebäude, baul. Anlagen	€/ ha LF	373	576	424
2120	dar. techn. Anlagen u. Maschinen	€/ ha LF	801	557	731
2130	dar. andere Anlagen insges.	€/ ha LF	60	65	43
2160	dar. Anlagen im Bau, Anzahlungen	€/ ha LF	4	117	9
2200	Finanzanlagen	€/ ha LF	152	158	108
2211	dar. Anteile an verbund. Untern.	€/ ha LF	60	0	4
2213	dar. Beteiligungen	€/ ha LF	39	154	19
2300	Tiervermögen	€/ ha LF	56	108	88
2320	dar. Rinder	€/ ha LF	27	78	27
2330	dar. Schweine	€/ ha LF	24	0	55
2400	Umlaufvermögen (ohne Tiere)	€/ ha LF	1.444	1.312	1.583
2410	dav. Vorräte	€/ ha LF	650	350	603
2412	dar. Feldinventar	€/ ha LF	414	122	490
2420	dav. Finanzumlaufvermögen	€/ ha LF	795	963	980
2431	dar. Forderungen aus Liefer. u. Leist.	€/ ha LF	149	36	114
2450	dar. Bank, Kasse	€/ ha LF	539	648	780
9041	Eigenkapital (+ 50% Sonderposten)	€/ ha LF	3.403	2.305	3.326
3600	dar. Geschäftsguth., gez. Kapital	€/ ha LF	241	165	176
3140	Sonderposten gesamt	€/ ha LF	48	228	13
3400	Rückstellungen	€/ ha LF	167	64	197
3500	Verbindlichkeiten	€/ ha LF	1.206	1.295	1.162
3510	dar. geg. Kreditinstituten	€/ ha LF	822	1.075	565
3521	dar. aus Lieferungen u. Leistungen	€/ ha LF	59	108	66
9280	Anlagenintensität	%	48	51	44
9281	Veralterungsgrad abnutzbares Anlagenverm.	%	38	42	45
9292	Fremdkapitaldeckung II	%	178	148	188
Investitionen, Finanzierung					
8300	Bruttoinvestitionen	€/ ha LF	400	710	383
8231	Zugang Boden	€/ ha LF	88	60	64
8232	Zugang Wirtschaftsgeb.u.baul. Anl.	€/ ha LF	1	6	1
8251	Zugang Anlagen im Bau, Anzahlung	€/ ha LF	1	563	1
8241	Zugang techn. Anlagen u. Masch.	€/ ha LF	265	106	281
2800	Veränderung Tiervermögen	€/ ha LF	6	31	13
8400	Nettoinvestitionen	€/ ha LF	158	425	127
8401	Nettoinvestitionen	€/ AK	12.475	40.006	9.582
8404	Veränderung Sachanlageverm. (o. Boden)	%	5	46	7
9314	Nettoverbindlichkeiten	€/ ha LF	411	332	182
9315	Veränd. Nettoverbindlichkeiten	€/ ha LF	54	232	54
9317	Tilg.lang- u.mittelfr.Verbindlk.geg.Kreditinst.	€/ ha LF	119	78	88
9318	Tilg.von Verbindlk.ges.(incl.Verm.auseinand.)	€/ ha LF	157	220	146
9319	dar. Tilgung v.Altschuld.u.Verm.auseinand.	€/ ha LF	0	0	0
2920	Veränd. Finanzumlaufvermögen	€/ ha LF	-8	194	58
3822	Veränderung Sonder-AfA	€/ ha LF	-1	0	0

Ackerbaubetriebe insgesamt und Ackerbaugemischtbetriebe in den Wirtschaftsgebieten (WG 2 - 3) 1)

Blatt 3 von 4

Kenn- zahl	Bezeichnung	Maß- einheit	Ackerbaubetriebe		Gemischtbetr.
			WG 2	WG 3	WG 2
0001	Betriebe	Anzahl	10	5	5
Gewinn- und Verlustrechnung					
Ertrag					
4010	Umsatzerlöse	€/ ha LF	1.695	929	1.904
4100	dar. landwirtschaftl. Pflanzenprod.	€/ ha LF	1.310	660	1.385
4112	dar. Getreide (ohne Körnermais)	€/ ha LF	607	432	686
4120	dar. Ölfr., Hülsenfr., Faserpfl.	€/ ha LF	385	181	348
4130	dar. Kartoffeln	€/ ha LF	82	15	19
4140	dar. Zuckerrüben	€/ ha LF	78	0	93
4173	dar. nachwachs. Rohstoffe / Energiepfl.	€/ ha LF	23	0	0
4200	dar. Tierproduktion	€/ ha LF	187	35	386
4220	dar. Rinder	€/ ha LF	14	34	7
4230	dar. Milch	€/ ha LF	22	0	49
4240	dar. Schweine	€/ ha LF	133	0	301
4260	dar. Geflügel, Eier	€/ ha LF	0	0	0
4300	dar. Obst, Weinbau	€/ ha LF	0	0	0
4360	dar. Nebenbetr., Handel, Dienstleist.	€/ ha LF	197	234	132
4368	dar. Lohnarbeit, Masch.miete	€/ ha LF	81	41	71
4400	Bestandsveränderungen	€/ ha LF	10	-32	-12
4500	Sonst. betr. Erträge	€/ ha LF	600	743	476
4510	dar. Zulagen u. Zuschüsse	€/ ha LF	349	617	362
4660	dar. betriebsbezogene Zahlungen	€/ ha LF	322	423	331
4670	dar. entkoppelte Betriebsprämie	€/ ha LF	307	304	309
4680	dar. Ausgleichszulage	€/ ha LF	0	21	0
4690	dar. für umweltger. Agrarprod.	€/ ha LF	10	98	11
4698	dar. sonstige Zuschüsse	€/ ha LF	1	0	2
4600	dar. produktbezogene Zahlungen	€/ ha LF	0	0	0
4610	dar. Beihilfen pflanzl. Prod.	€/ ha LF	0	0	0
4640	dar. Prämien Tierprod.	€/ ha LF	0	0	0
4520	dar. aufwandsbezogene Zahlungen	€/ ha LF	27	194	31
4560	dar. Agrardieselerstattung	€/ ha LF	25	16	31
4550	dar. Investitionszuschüsse	€/ ha LF	0	177	0
4722	dar. Mieten u. Pachten	€/ ha LF	27	16	8
4725	dar. zeitraumzugehörige Ust.	€/ ha LF	0	0	0
4900	dar. zeitraumfremde Erträge	€/ ha LF	157	39	34
Aufwand					
5100	Materialaufwand	€/ ha LF	924	572	1.027
5110	dar. Pflanzenproduktion	€/ ha LF	529	303	478
5111	dar. Saat- u. Pflanzgut	€/ ha LF	114	62	96
5112	dar. Düngemittel	€/ ha LF	215	111	191
5113	dar. Pflanzenschutz	€/ ha LF	175	85	170
5210	dar. Tierproduktion	€/ ha LF	113	34	225
5211	dar. Tierzukauf	€/ ha LF	49	30	108
5280	dar. Futtermittelzukauf	€/ ha LF	49	0	95
5292	dar. Tierarzt	€/ ha LF	7	2	12
5293	dar. Besamung	€/ ha LF	1	0	2
5294	dar. sonst. bezogene Leist. Tierprod.	€/ ha LF	2	1	1
5330	dar. Nebenbetr., Handel, Dienstleist.	€/ ha LF	17	17	1
5350	dar. sonst. Materialaufwand	€/ ha LF	267	220	325
5352	dar. Heizmat., Strom	€/ ha LF	29	27	33
5354	dar. Wasser, Abwasser	€/ ha LF	4	1	5
5355	dar. Treib- u. Schmierstoffe	€/ ha LF	127	92	132
5357	dar. Lohnarbeit, Masch.miete	€/ ha LF	35	49	34

Ackerbaubetriebe insgesamt und Ackerbaugemischtbetriebe in den Wirtschaftsgebieten (WG 2 - 3) 1)

Blatt 4 von 4

Kenn- zahl	Bezeichnung	Maß- einheit	Ackerbaubetriebe		Gemischtbetr.
			WG 2	WG 3	WG 2
0001	Betriebe	Anzahl	10	5	5
Aufwand					
5500	Personalaufwand (ohne BUV)	€/ ha LF	442	274	430
5501	Personalaufwand (ohne BUV)	€/ eAK	34.831	25.731	32.542
5600	Betriebswirtschaftliche AfA	€/ ha LF	192	192	191
5636	dar. Wirtschaftsgeb. u. baul. Anl.	€/ ha LF	30	34	45
5642	dar. Maschinen u. Geräte	€/ ha LF	129	130	130
5641	dar. Betriebsvorrichtungen	€/ ha LF	15	3	6
5700	Sonst. betriebl. Aufwand	€/ ha LF	404	510	376
5710	dar. Unterhaltung	€/ ha LF	104	108	97
5715	dar. Gebäude u. baul. Anlagen	€/ ha LF	20	48	21
5720	dar. techn. Anl., Masch., Fuhrp.	€/ ha LF	83	60	76
5730	dar. Betriebsversicherung	€/ ha LF	52	44	57
5731	dar. betriebliche Unfallversicherung	€/ ha LF	15	15	17
5742	dar. Pachten	€/ ha LF	155	93	154
5765	Pachtpreis / ha Pachtfläche	€/ ha	212	115	206
5764	dar. zeitraumzugehörige Vorsteuer	€/ ha LF	0	0	0
5770	dar. zeitraumfremder Aufwand	€/ ha LF	11	37	1
Unternehmensergebnis					
6000	Betriebsergebnis	€/ ha LF	343	94	344
4000	Betriebliche Erträge	€/ ha LF	2.305	1.642	2.368
5000	Betriebliche Aufwendungen	€/ ha LF	1.962	1.548	2.024
7000	Finanzergebnis	€/ ha LF	-8	-30	0
7230	dar. Zinsaufwand	€/ ha LF	42	36	31
7600	Außerordentliches Ergebnis	€/ ha LF	2	0	1
7800	Steuern vom Einkommen u. Ertrag	€/ ha LF	98	8	104
7900	Sonstige Steuern	€/ ha LF	8	7	10
7910	Unternehmensertrag	€/ ha LF	2.341	1.649	2.401
7920	Unternehmensaufwand vor Steuern	€/ ha LF	2.012	1.591	2.065
Rentabilität					
9000	Gewinn/Jahresübersch. vor Steuern	€/ Betrieb	527.860	74.131	473.898
9000	Gewinn/Jahresübersch. vor Steuern	€/ ha LF	329	58	336
9004	Ordentliches Ergebnis	€/ Betrieb	255.913	71.037	397.572
9004	Ordentliches Ergebnis	€/ ha LF	159	55	282
9006	Gewinn + Personalaufwand (ohne BUV)	€/ AK	60.754	31.148	57.938
9007	Ordentliches Ergeb. + Personalaufw. (o. BUV)	€/ AK	47.399	30.922	53.848
9008	Ordentliches Ergeb. + Personalaufw. (o. BUV)	€/ ha LF	601	329	712
9071	Betriebseinkommen	€/ ha LF	823	470	905
9073	Relative Faktorentlohnung	%	105,1	95,9	121,3
9103	Ordentliche Rentabilitätsrate	%	6,8	3,4	11,8
9120	Gesamtkapitalrentabilität	%	4,2	2,4	6,7
9131	Eigenkapitalrentabilität (ohne Boden)	%	6,2	2,1	13,2
Liquidität / Stabilität					
9601	Liquidität 1. Grades	%	263	239	437
9221	Cashflow I	€/ ha LF	416	494	443
9223	Cashflow III (zur Neufinanzierung verfügbar)	€/ ha LF	260	275	297
9240	Kapitaldienst	€/ ha LF	198	256	177
9231	Langfristige Kapitaldienstgrenze	€/ ha LF	124	83	229
9232	Mittelfristige Kapitaldienstgrenze	€/ ha LF	157	120	275
9233	Kurzfristige Kapitaldienstgrenze	€/ ha LF	316	274	420
9241	Ausschöpf. d. langfr. Kapitaldienstgr.	%	160	307	77
9242	Ausschöpf. d. mittelfr. Kapitaldienstgr.	%	126	214	64
9243	Ausschöpf. d. kurzfr. Kapitaldienstgr.	%	63	93	42
9270	Eigenkapitalquote	%	70	61	71
9230	Eigenkapitalveränderung	€/ ha LF	162	121	141
9239	Bereinigte Eigenkapitalveränderung	€/ ha LF	83	47	198
9238	Bereinigte Eigenkapitalveränderung	€/ AK	6.509	4.407	14.985

Futterbaubetriebe insgesamt und spez. Milchviehbetriebe in den Wirtschaftsgebieten (WG 1 - 3) ¹⁾

Blatt 1 von 4

Kenn- zahl	Bezeichnung	Maß- einheit	Futterbaubetriebe			Spez. Milchviehbetriebe		
			WG 1	WG 2	WG 3	WG 1	WG 2	WG 3
0001	Betriebe	Anzahl	15	23	55	14	21	52
Faktorausstattung								
1006	Wirtschaftliche Betriebsgröße	€/ ha LF	1.970	2.537	2.105	1.997	2.556	2.128
1030	Landw. genutzte Fläche (LF)	ha / Betrieb	1.275,8	1.520,0	1.280,7	1.340,7	1.633,8	1.329,0
1033	dar. zugepachtete LF (Netto)	ha / Betrieb	955,8	1.198,4	1.037,6	998,4	1.281,5	1.073,7
1150	Ackerfläche	% LF	78,1	82,1	67,0	78,2	83,6	68,2
1160	Dauergrünland	% LF	21,9	17,6	32,5	21,7	16,0	31,3
1056	Ertragsmesszahl	EMZ / a	30	47	28	30	46	28
1110	Arbeitskräfte insgesamt	AK / Betrieb	28,18	48,73	37,98	30,05	53,15	39,88
1114	AK-Besatz	AK / 100 ha LF	2,21	3,21	2,97	2,24	3,25	3,00
Produktionsstruktur								
1151	Ackerfläche (Anfang des Jahres)	ha AF / Betrieb	991,5	1.250,2	859,4	1.043,8	1.369,3	907,7
1210	dar. Getreide (ohne Körnermais)	% AF	46,6	45,4	48,3	47,0	45,4	48,4
1230	dar. Ölf Früchte, Hülsenfr., Faserpflanzen	% AF	13,5	18,0	18,6	13,6	18,0	18,6
1237	dar. Winterraps	% AF	11,6	17,9	17,4	11,8	17,9	17,4
1240	dar. Kartoffeln	% AF	0,3	0,5	0,6	0,3	0,5	0,6
1250	dar. Zuckerrüben	% AF	0,3	1,6	0,0	0,3	1,6	0,0
1271	dar. Silomais	% AF	22,4	20,1	16,3	22,6	20,1	16,3
1275	dar. sonst. Ackerfutter	% AF	15,1	7,4	13,4	14,5	7,4	13,3
1284	dar. nachwachs. Rohstoffe / Energiepflanzen	% AF	0,0	0,0	0,0	0,0	0,0	0,0
1300	Viehbesatz	VE / 100 ha LF	70,6	94,9	81,4	71,0	93,0	81,0
1330	dar. Rinder	VE / 100 ha LF	70,4	92,6	79,8	70,8	90,7	79,4
1335	dar. Milchkühe	VE / 100 ha LF	41,5	55,9	46,8	42,3	56,9	47,7
1336	dar. Mutter- und Ammenkühe	VE / 100 ha LF	1,2	1,3	3,1	0,7	0,5	2,2
1339	dar. Jung- und Mastvieh	VE / 100 ha LF	19,4	24,7	20,3	19,5	23,2	20,0
1350	dar. Schweine	VE / 100 ha LF	0,2	1,8	0,9	0,2	1,8	0,9
1351	dar. Mastschweine und Läufer	VE / 100 ha LF	0,2	1,8	0,8	0,2	1,8	0,8
1352	dar. Zuchtsauen	VE / 100 ha LF	0,0	0,0	0,0	0,0	0,0	0,0
1340	dar. Schafe	VE / 100 ha LF	0,0	0,4	0,4	0,0	0,4	0,4
1320	dar. Pferde	VE / 100 ha LF	0,0	0,0	0,0	0,0	0,0	0,0
1391	Rauhfuttermittelverzehrer	GV / Betrieb	898,0	1.415,3	1.029,8	948,5	1.489,8	1.063,7
Erträge, Leistungen, Preise								
1411	Getreide (ohne Körnermais)	dt / ha	50	63	55	50	63	55
1420	dar. Weizen	dt / ha	63	69	66	63	69	66
1426	dar. Wintergerste	dt / ha	54	53	51	54	53	51
1427	dar. Sommergerste	dt / ha		52	48		52	48
1433	dar. Roggen	dt / ha	43	55	58	43	55	58
1434	dar. Triticale	dt / ha	48	66	58	48	66	58
1465	Raps	dt / ha	34	36	37	34	36	37
1472	Kartoffeln	dt / ha	212	293	292	212	293	292
1473	Zuckerrüben	dt / ha	459	609	670	459	609	670
1631	Milchleistung (4 % Fett)	kg / Kuh	9.115	9.415	8.917	9.115	9.415	8.917
1632	Milchleistung (nat. Fettgehalt)	kg / Kuh	9.127	9.511	8.952	9.127	9.511	8.952
1612	Lebend geborene Ferkel	Ferkel / Sau	14		20	14		20
1511	Getreideerlös insges.(netto; o. Körnermais)	€/ dt	15,59	20,48	19,56	15,62	20,48	19,57
1520	Weizenerlös (netto)	€/ dt	17,43	20,42	20,10	17,43	20,42	20,10
1526	Wintergersteerlös (netto)	€/ dt	15,15	19,60	17,71	15,15	19,60	17,74
1527	Sommergersteerlös (netto)	€/ dt		24,73	20,91		24,73	20,91
1533	Roggenerlös (netto)	€/ dt	15,22	16,38	16,48	15,29	16,38	16,48
1534	Triticaleerlös (netto)	€/ dt	13,88	15,58	16,33	13,88	15,58	16,33
1565	Rapselerlös (netto)	€/ dt	38,74	41,43	41,52	38,74	41,43	41,52
1572	Kartoffelerlös (netto)	€/ dt	24,71	24,34	20,53	24,71	24,34	20,53
1573	Zuckerrübenerlös (netto)	€/ dt	5,72	5,27	4,96	5,72	5,27	4,96
1731	Milcherlös (netto bei 4 % Fett)	€/ dt	37,87	39,26	38,88	37,87	39,26	38,88
1732	Milcherlös (netto bei nat. Fettgehalt)	€/ dt	37,81	38,86	38,73	37,81	38,86	38,73

1) WG 1 = Sächsische Heide- und Teichlandschaft
WG 2 = Sächsisches Lößgebiet
WG 3 = Sächs. Mittelgebirge und Vorland

Futterbaubetriebe insgesamt und spez. Milchviehbetriebe in den Wirtschaftsgebieten (WG 1 - 3) ¹⁾

Blatt 2 von 4

Kennzahl	Bezeichnung	Maßeinheit	Futterbaubetriebe			Spez. Milchviehbetriebe		
			WG 1	WG 2	WG 3	WG 1	WG 2	WG 3
0001	Betriebe	Anzahl	15	23	55	14	21	52
Bilanz								
2000	Summe Aktiva (Bilanzvermögen)	€/ Betrieb	6.611.727	11.223.905	7.141.636	7.048.464	12.163.503	7.485.155
2000	Summe Aktiva (Bilanzvermögen)	€/ ha LF	5.182	7.384	5.576	5.257	7.445	5.632
2100	Sachanlagen gesamt	€/ ha LF	3.114	4.388	3.562	3.171	4.440	3.599
2111	dar. Boden	€/ ha LF	992	1.559	948	1.010	1.588	960
2115	dar. Gebäude, baul. Anlagen	€/ ha LF	873	1.047	1.101	890	1.063	1.114
2120	dar. techn. Anlagen u. Maschinen	€/ ha LF	1.097	1.445	1.216	1.116	1.463	1.226
2130	dar. andere Anlagen insges.	€/ ha LF	61	215	131	62	218	129
2160	dar. Anlagen im Bau, Anzahlungen	€/ ha LF	90	118	162	92	106	165
2200	Finanzanlagen	€/ ha LF	55	255	156	57	260	159
2211	dar. Anteile an verbund. Untern.	€/ ha LF	3	113	19	3	115	19
2213	dar. Beteiligungen	€/ ha LF	27	36	77	27	37	78
2300	Tiervermögen	€/ ha LF	490	656	565	494	641	562
2320	dar. Rinder	€/ ha LF	490	649	559	494	634	556
2330	dar. Schweine	€/ ha LF	0	4	2	0	4	2
2400	Umlaufvermögen (ohne Tiere)	€/ ha LF	1.477	2.036	1.267	1.489	2.054	1.286
2410	dav. Vorräte	€/ ha LF	525	665	484	532	671	491
2412	dar. Feldinventar	€/ ha LF	150	256	157	152	259	158
2420	dav. Finanzumlaufvermögen	€/ ha LF	952	1.371	784	957	1.384	795
2431	dar. Forderungen aus Liefer. u. Leist.	€/ ha LF	222	255	199	226	254	201
2450	dar. Bank, Kasse	€/ ha LF	368	883	387	364	894	393
9041	Eigenkapital (+ 50% Sonderposten)	€/ ha LF	2.966	4.506	3.327	3.002	4.593	3.381
3600	dar. Geschäftsguth., gez. Kapital	€/ ha LF	56	140	166	56	141	167
3140	Sonderposten gesamt	€/ ha LF	203	318	318	207	323	324
3400	Rückstellungen	€/ ha LF	115	234	163	116	237	165
3500	Verbindlichkeiten	€/ ha LF	1.963	2.370	1.885	1.998	2.336	1.880
3510	dar. geg. Kreditinstituten	€/ ha LF	1.424	1.714	1.374	1.451	1.731	1.377
3521	dar. aus Lieferungen u. Leistungen	€/ ha LF	194	193	188	197	186	184
9280	Anlagenintensität	%	53	53	60	53	53	60
9281	Veralterungsgrad abnutzbares Anlagenverm.	%	40	43	43	40	43	43
9292	Fremdkapitaldeckung II	%	145	164	150	145	166	151
Investitionen, Finanzierung								
8300	Bruttoinvestitionen	€/ ha LF	382	649	733	388	651	745
8231	Zugang Boden	€/ ha LF	24	82	55	25	84	56
8232	Zugang Wirtschaftsgeb.u.baul. Anl.	€/ ha LF	10	117	48	10	119	49
8251	Zugang Anlagen im Bau, Anzahlung	€/ ha LF	169	101	308	172	93	314
8241	Zugang techn. Anlagen u. Masch.	€/ ha LF	164	270	257	167	275	260
2800	Veränderung Tiervermögen	€/ ha LF	2	-2	0	2	-1	2
8400	Nettoinvestitionen	€/ ha LF	78	246	356	79	243	365
8401	Nettoinvestitionen	€/ AK	3.538	7.668	11.996	3.529	7.461	12.152
8404	Veränderung Sachanlageverm. (o. Boden)	%	4	6	13	4	5	13
9314	Nettoverbindlichkeiten	€/ ha LF	1.011	999	1.102	1.041	953	1.086
9315	Veränd. Nettoverbindlichkeiten	€/ ha LF	-9	-163	142	-9	-172	147
9317	Tilg.lang- u.mittelfr.Verbindlk.ges.Kreditinst.	€/ ha LF	214	218	177	218	221	178
9318	Tilg.von Verbindlk.ges.(incl.Verm.auseinand.)	€/ ha LF	293	311	282	299	315	284
9319	dar. Tilgung v.Altschuld.u.Verm.auseinand.	€/ ha LF	0	1	3	0	1	3
2920	Veränd. Finanzumlaufvermögen	€/ ha LF	79	186	-37	85	198	-37
3822	Veränderung Sonder-AfA	€/ ha LF	-1	0	-5	-1	0	-5

1) WG 1 = Sächsische Heide- und Teichlandschaft
WG 2 = Sächsisches Lößgebiet
WG 3 = Sächs. Mittelgebirge und Vorland

Futterbaubetriebe insgesamt und spez. Milchviehbetriebe in den Wirtschaftsgebieten (WG 1 - 3) ¹⁾

Blatt 3 von 4

Kennzahl	Bezeichnung	Maßeinheit	Futterbaubetriebe			Spez. Milchviehbetriebe		
			WG 1	WG 2	WG 3	WG 1	WG 2	WG 3
0001	Betriebe	Anzahl	15	23	55	14	21	52
Gewinn- und Verlustrechnung								
Ertrag								
4010	Umsatzerlöse	€/ ha LF	2.222	3.628	2.671	2.261	3.647	2.692
4100	dar. landwirtschaftl. Pflanzenprod.	€/ ha LF	356	713	423	361	725	429
4112	dar. Getreide (ohne Körnermais)	€/ ha LF	185	339	209	188	346	213
4120	dar. Öflr., Hülsenfr., Faserpfl.	€/ ha LF	121	221	170	122	225	173
4130	dar. Kartoffeln	€/ ha LF	9	36	20	9	36	20
4140	dar. Zuckerrüben	€/ ha LF	6	43	0	6	44	0
4173	dar. nachwachs. Rohstoffe / Energiepfl.	€/ ha LF	6	0	0	6	0	0
4200	dar. Tierproduktion	€/ ha LF	1.612	2.308	1.810	1.640	2.303	1.828
4220	dar. Rinder	€/ ha LF	192	271	205	192	227	193
4230	dar. Milch	€/ ha LF	1.413	2.005	1.589	1.441	2.043	1.619
4240	dar. Schweine	€/ ha LF	2	29	11	2	30	12
4260	dar. Geflügel, Eier	€/ ha LF	1	0	1	1	0	1
4300	dar. Obst, Weinbau	€/ ha LF	0	0	0	0	0	0
4360	dar. Nebenbetr., Handel, Dienstleist.	€/ ha LF	257	607	437	262	619	435
4368	dar. Lohnarbeit, Masch.miete	€/ ha LF	15	50	32	15	51	32
4400	Bestandsveränderungen	€/ ha LF	1	2	-16	0	3	-15
4500	Sonst. betr. Erträge	€/ ha LF	607	737	769	609	739	772
4510	dar. Zulagen u. Zuschüsse	€/ ha LF	451	489	577	450	489	578
4660	dar. betriebsbezogene Zahlungen	€/ ha LF	389	348	425	387	345	425
4670	dar. entkoppelte Betriebsprämie	€/ ha LF	308	303	304	308	302	304
4680	dar. Ausgleichszulage	€/ ha LF	38	0	51	37	0	50
4690	dar. für umweltger. Agrarprod.	€/ ha LF	35	42	63	33	40	63
4698	dar. sonstige Zuschüsse	€/ ha LF	1	1	4	1	1	4
4600	dar. produktbezogene Zahlungen	€/ ha LF	16	7	3	17	7	3
4610	dar. Beihilfen pflanzl. Prod.	€/ ha LF	16	6	0	16	6	0
4640	dar. Prämien Tierprod.	€/ ha LF	0	1	3	0	1	3
4520	dar. aufwandsbezogene Zahlungen	€/ ha LF	46	134	149	46	136	151
4560	dar. Agrardieselerstattung	€/ ha LF	28	36	30	29	36	30
4550	dar. Investitionszuschüsse	€/ ha LF	16	92	111	16	93	113
4722	dar. Mieten u. Pachten	€/ ha LF	17	55	29	17	55	30
4725	dar. zeitraumzugehörige Ust.	€/ ha LF	0	0	0	0	0	0
4900	dar. zeitraumfremde Erträge	€/ ha LF	72	68	58	74	69	59
Aufwand								
5100	Materialaufwand	€/ ha LF	1.253	1.763	1.462	1.268	1.757	1.467
5110	dar. Pflanzenproduktion	€/ ha LF	297	407	310	300	415	313
5111	dar. Saat- u. Pflanzgut	€/ ha LF	72	87	71	73	89	72
5112	dar. Düngemittel	€/ ha LF	127	150	111	128	153	112
5113	dar. Pflanzenschutz	€/ ha LF	64	109	72	65	111	74
5210	dar. Tierproduktion	€/ ha LF	590	803	617	601	799	618
5211	dar. Tierzukauf	€/ ha LF	14	32	37	14	22	34
5280	dar. Futtermittelzukauf	€/ ha LF	415	541	397	423	548	399
5292	dar. Tierarzt	€/ ha LF	68	84	77	69	83	78
5293	dar. Besamung	€/ ha LF	25	38	26	26	38	27
5294	dar. sonst. bezogene Leist. Tierprod.	€/ ha LF	36	67	43	37	67	44
5330	dar. Nebenbetr., Handel, Dienstleist.	€/ ha LF	63	117	140	64	107	138
5350	dar. sonst. Materialaufwand	€/ ha LF	305	440	399	304	439	402
5352	dar. Heizmat., Strom	€/ ha LF	75	122	106	76	123	107
5354	dar. Wasser, Abwasser	€/ ha LF	10	9	13	10	9	13
5355	dar. Treib- u. Schmierstoffe	€/ ha LF	167	217	187	170	219	189
5357	dar. Lohnarbeit, Masch.miete	€/ ha LF	45	37	41	40	32	40

1) WG 1 = Sächsische Heide- und Teichlandschaft
WG 2 = Sächsisches Lößgebiet
WG 3 = Sächs. Mittelgebirge und Vorland

Futterbaubetriebe insgesamt und spez. Milchviehbetriebe in den Wirtschaftsgebieten (WG 1 - 3) ¹⁾

Blatt 4 von 4

Kennzahl	Bezeichnung	Maßeinheit	Futterbaubetriebe			Spez. Milchviehbetriebe		
			WG 1	WG 2	WG 3	WG 1	WG 2	WG 3
0001	Betriebe	Anzahl	15	23	55	14	21	52
Aufwand								
5500	Personalaufwand (ohne BUV)	€/ ha LF	613	923	748	623	936	756
5501	Personalaufwand (ohne BUV)	€/ eAK	27.757	28.791	25.208	27.784	28.772	25.210
5600	Betriebswirtschaftliche AfA	€/ ha LF	280	374	318	285	378	320
5636	dar. Wirtschaftsgeb. u. baul. Anl.	€/ ha LF	73	80	87	75	81	89
5642	dar. Maschinen u. Geräte	€/ ha LF	131	163	122	134	164	122
5641	dar. Betriebsvorrichtungen	€/ ha LF	42	68	62	43	69	63
5700	Sonst. betriebl. Aufwand	€/ ha LF	449	817	655	454	823	660
5710	dar. Unterhaltung	€/ ha LF	191	316	241	194	319	243
5715	dar. Gebäude u. baul. Anlagen	€/ ha LF	42	87	84	42	87	85
5720	dar. techn. Anl., Masch., Fuhrp.	€/ ha LF	150	229	156	152	232	157
5730	dar. Betriebsversicherung	€/ ha LF	63	91	79	64	91	79
5731	dar. betriebliche Unfallversicherung	€/ ha LF	21	32	24	21	32	24
5742	dar. Pachten	€/ ha LF	82	151	91	83	150	91
5765	Pachtpreis / ha Pachtfläche	€/ ha	108	184	109	109	187	109
5764	dar. zeitraumzugehörige Vorsteuer	€/ ha LF	0	0	0	0	0	0
5770	dar. zeitraumfremder Aufwand	€/ ha LF	8	28	22	9	28	22
Unternehmensergebnis								
6000	Betriebsergebnis	€/ ha LF	236	492	249	241	498	252
4000	Betriebliche Erträge	€/ ha LF	2.831	4.369	3.432	2.870	4.392	3.455
5000	Betriebliche Aufwendungen	€/ ha LF	2.595	3.878	3.183	2.629	3.894	3.203
7000	Finanzergebnis	€/ ha LF	-72	-74	-47	-74	-75	-47
7230	dar. Zinsaufwand	€/ ha LF	74	73	58	76	73	58
7600	Außerordentliches Ergebnis	€/ ha LF	0	-34	4	0	-34	4
7800	Steuern vom Einkommen u. Ertrag	€/ ha LF	30	83	43	31	84	44
7900	Sonstige Steuern	€/ ha LF	8	9	8	8	9	8
7910	Unternehmensertrag	€/ ha LF	2.841	4.425	3.461	2.880	4.447	3.485
7920	Unternehmensaufwand vor Steuern	€/ ha LF	2.684	4.050	3.262	2.721	4.068	3.283
Rentabilität								
9000	Gewinn/Jahresübersch. vor Steuern	€/ Betrieb	199.200	569.781	254.727	213.405	619.686	268.793
9000	Gewinn/Jahresübersch. vor Steuern	€/ ha LF	156	375	199	159	379	202
9004	Ordentliches Ergebnis	€/ Betrieb	126.458	604.671	201.747	135.916	660.095	211.133
9004	Ordentliches Ergebnis	€/ ha LF	99	398	158	101	404	159
9006	Gewinn + Personalaufwand (ohne BUV)	€/ AK	34.825	40.482	31.914	34.886	40.431	31.950
9007	Ordentliches Ergeb. + Personalaufw. (o. BUV)	€/ AK	32.244	41.198	30.519	32.307	41.191	30.505
9008	Ordentliches Ergeb. + Personalaufw. (o. BUV)	€/ ha LF	712	1.321	905	724	1.340	915
9071	Betriebseinkommen	€/ ha LF	884	1.571	1.076	897	1.589	1.086
9073	Relative Faktorentlohnung	%	100,2	119,0	105,2	100,3	119,1	105,1
9103	Ordentliche Rentabilitätsrate	%	3,5	9,0	4,6	3,5	9,1	4,6
9120	Gesamtkapitalrentabilität	%	3,4	6,4	3,9	3,4	6,4	3,8
9131	Eigenkapitalrentabilität (ohne Boden)	%	3,6	12,0	5,8	3,6	12,0	5,7
Liquidität / Stabilität								
9601	Liquidität 1. Grades	%	70	174	78	69	180	79
9221	Cashflow I	€/ ha LF	430	740	575	439	747	578
9223	Cashflow III (zur Neufinanzierung verfügbar)	€/ ha LF	137	429	293	139	432	294
9240	Kapitaldienst	€/ ha LF	368	384	340	375	388	342
9231	Langfristige Kapitaldienstgrenze	€/ ha LF	137	361	174	139	363	174
9232	Mittelfristige Kapitaldienstgrenze	€/ ha LF	211	446	270	215	450	272
9233	Kurzfristige Kapitaldienstgrenze	€/ ha LF	417	735	491	424	742	494
9241	Ausschöpf. d. langfr. Kapitaldienstgr.	%	269	107	196	269	107	196
9242	Ausschöpf. d. mittelfr. Kapitaldienstgr.	%	174	86	126	175	86	126
9243	Ausschöpf. d. kurzfr. Kapitaldienstgr.	%	88	52	69	88	52	69
9270	Eigenkapitalquote	%	57	61	60	57	62	60
9230	Eigenkapitalveränderung	€/ ha LF	89	369	185	91	374	188
9239	Bereinigte Eigenkapitalveränderung	€/ ha LF	62	287	116	64	290	117
9238	Bereinigte Eigenkapitalveränderung	€/ AK	2.822	8.962	3.904	2.834	8.925	3.887

1) WG 1 = Sächsische Heide- und Teichlandschaft
WG 2 = Sächsisches Lößgebiet
WG 3 = Sächs. Mittelgebirge und Vorland

Verbundbetriebe insgesamt und Milchviehverbundbetriebe in den Wirtschaftsgebieten (WG 1 - 3) ¹⁾

Blatt 1 von 4

Kenn- zahl	Bezeichnung	Maß- einheit	Verbundbetriebe			Milchviehverbundbetriebe		
			WG 1	WG 2	WG 3	WG 1	WG 2	WG 3
0001	Betriebe	Anzahl	21	63	31	15	51	25
Faktorausstattung								
1006	Wirtschaftliche Betriebsgröße	€/ ha LF	1.488	2.055	1.783	1.538	2.055	1.861
1030	Landw. genutzte Fläche (LF)	ha / Betrieb	1.373,9	1.578,5	1.436,3	1.573,3	1.671,9	1.518,4
1033	dar. zugepachtete LF (Netto)	ha / Betrieb	1.008,3	1.222,7	1.125,6	1.169,0	1.290,3	1.182,3
1150	Ackerfläche	% LF	87,5	88,3	79,5	87,7	88,0	80,1
1160	Dauergrünland	% LF	12,1	11,3	19,8	12,1	11,6	19,2
1056	Ertragsmesszahl	EMZ / a	30	49	35	30	49	35
1110	Arbeitskräfte insgesamt	AK / Betrieb	24,60	36,61	37,02	29,20	38,87	42,31
1114	AK-Besatz	AK / 100 ha LF	1,79	2,32	2,58	1,86	2,32	2,79
Produktionsstruktur								
1151	Ackerfläche (Anfang des Jahres)	ha AF / Betrieb	1.218,6	1.392,7	1.156,2	1.384,1	1.469,5	1.234,0
1210	dar. Getreide (ohne Körnermais)	% AF	53,9	53,1	53,0	54,1	53,1	53,3
1230	dar. Ölf Früchte, Hülsenfr., Faserpflanzen	% AF	16,1	20,4	22,2	15,1	20,5	22,1
1237	dar. Winterraps	% AF	13,8	19,3	20,4	13,1	19,6	20,5
1240	dar. Kartoffeln	% AF	0,9	1,0	1,2	1,1	0,9	1,3
1250	dar. Zuckerrüben	% AF	1,4	2,3	0,3	1,4	2,5	0,3
1271	dar. Silomais	% AF	15,1	12,0	11,4	16,9	12,6	12,1
1275	dar. sonst. Ackerfutter	% AF	7,1	4,2	6,4	7,4	4,5	5,5
1284	dar. nachwachs. Rohstoffe / Energiepflanzen	% AF	0,2	0,9	0,0	0,2	0,5	0,0
1300	Viehbesatz	VE / 100 ha LF	40,1	63,5	59,7	38,3	58,6	63,3
1330	dar. Rinder	VE / 100 ha LF	29,0	44,4	47,7	33,1	48,9	49,2
1335	dar. Milchkühe	VE / 100 ha LF	17,1	27,3	24,0	21,0	30,5	27,9
1336	dar. Mutter- und Ammenkühe	VE / 100 ha LF	0,4	0,7	2,9	0,0	0,6	2,6
1339	dar. Jung- und Mastvieh	VE / 100 ha LF	8,6	11,5	14,7	8,7	12,5	13,6
1350	dar. Schweine	VE / 100 ha LF	11,0	18,4	10,4	5,2	9,3	12,2
1351	dar. Mastschweine und Läufer	VE / 100 ha LF	9,3	13,3	7,9	4,0	7,0	9,3
1352	dar. Zuchtsauen	VE / 100 ha LF	0,5	1,9	0,8	0,3	0,8	0,9
1340	dar. Schafe	VE / 100 ha LF	0,1	0,3	0,2	0,0	0,3	0,2
1320	dar. Pferde	VE / 100 ha LF	0,1	0,0	0,0	0,0	0,0	0,0
1391	Rauhfuttermittelverzehr	GV / Betrieb	401,7	707,4	688,5	521,6	823,8	751,3
Erträge, Leistungen, Preise								
1411	Getreide (ohne Körnermais)	dt / ha	54	66	59	54	67	60
1420	dar. Weizen	dt / ha	67	71	67	67	71	68
1426	dar. Wintergerste	dt / ha	56	58	52	54	58	52
1427	dar. Sommergerste	dt / ha	47	57	48	47	57	48
1433	dar. Roggen	dt / ha	47	63	60	47	63	66
1434	dar. Triticale	dt / ha	55	64	54	51	66	56
1465	Raps	dt / ha	34	38	36	33	38	36
1472	Kartoffeln	dt / ha	312	245	216	312	250	223
1473	Zuckerrüben	dt / ha	457	602	639	446	596	616
1631	Milchleistung (4 % Fett)	kg / Kuh	8.723	9.026	9.167	8.723	8.982	9.154
1632	Milchleistung (nat. Fettgehalt)	kg / Kuh	8.991	9.037	9.039	8.991	8.989	9.017
1612	Lebend geborene Ferkel	Ferkel / Sau	26	29	23	25	29	23
1511	Getreideerlös insges.(netto; o. Körnermais)	€/ dt	16,57	19,64	19,87	16,30	19,69	19,62
1520	Weizenerlös (netto)	€/ dt	18,37	19,96	20,75	17,85	19,92	20,50
1526	Wintergersteerlös (netto)	€/ dt	15,66	17,44	16,80	15,34	17,36	16,89
1527	Sommergersteerlös (netto)	€/ dt	18,26	23,30	21,32	18,26	23,39	21,21
1533	Roggenerlös (netto)	€/ dt	15,37	18,98	17,01	15,32	19,63	16,68
1534	Triticaleerlös (netto)	€/ dt	16,89	20,11	17,96	17,06	20,31	15,03
1565	Rapselerlös (netto)	€/ dt	39,84	42,08	41,92	39,59	42,10	41,99
1572	Kartoffelerlös (netto)	€/ dt	16,43	16,95	20,27	16,43	18,59	20,63
1573	Zuckerrübenelerlös (netto)	€/ dt	5,73	5,23	4,73	5,89	5,23	4,80
1731	Milcherlös (netto bei 4 % Fett)	€/ dt	39,76	38,75	37,46	39,76	38,73	37,44
1732	Milcherlös (netto bei nat. Fettgehalt)	€/ dt	38,56	38,71	37,99	38,56	38,70	38,01

1) WG 1 = Sächsische Heide- und Teichlandschaft
WG 2 = Sächsisches Lößgebiet
WG 3 = Sächs. Mittelgebirge und Vorland

Verbundbetriebe insgesamt und Milchviehverbundbetriebe in den Wirtschaftsgebieten (WG 1 - 3) ¹⁾

Blatt 2 von 4

Kennzahl	Bezeichnung	Maßeinheit	Verbundbetriebe			Milchviehverbundbetriebe		
			WG 1	WG 2	WG 3	WG 1	WG 2	WG 3
0001	Betriebe	Anzahl	21	63	31	15	51	25
Bilanz								
2000	Summe Aktiva (Bilanzvermögen)	€/ Betrieb	6.094.600	9.237.635	7.429.129	6.791.024	9.669.224	8.284.850
2000	Summe Aktiva (Bilanzvermögen)	€/ ha LF	4.436	5.852	5.173	4.316	5.783	5.456
2100	Sachanlagen gesamt	€/ ha LF	2.724	3.528	3.097	2.632	3.481	3.289
2111	dar. Boden	€/ ha LF	965	1.516	1.208	924	1.521	1.262
2115	dar. Gebäude, baul. Anlagen	€/ ha LF	547	756	752	495	725	824
2120	dar. techn. Anlagen u. Maschinen	€/ ha LF	942	1.035	948	995	1.007	1.013
2130	dar. andere Anlagen insges.	€/ ha LF	96	91	131	73	93	144
2160	dar. Anlagen im Bau, Anzahlungen	€/ ha LF	164	124	52	140	130	41
2200	Finanzanlagen	€/ ha LF	147	249	228	121	237	259
2211	dar. Anteile an verbund. Untern.	€/ ha LF	5	55	145	2	62	168
2213	dar. Beteiligungen	€/ ha LF	104	95	30	79	92	34
2300	Tiervermögen	€/ ha LF	240	367	374	254	371	388
2320	dar. Rinder	€/ ha LF	218	312	341	238	344	350
2330	dar. Schweine	€/ ha LF	21	52	30	16	25	35
2400	Umlaufvermögen (ohne Tiere)	€/ ha LF	1.315	1.681	1.458	1.299	1.669	1.502
2410	dav. Vorräte	€/ ha LF	526	638	556	528	642	574
2412	dar. Feldinventar	€/ ha LF	251	280	186	246	283	187
2420	dav. Finanzumlaufvermögen	€/ ha LF	789	1.042	902	771	1.028	928
2431	dar. Forderungen aus Liefer. u. Leist.	€/ ha LF	156	171	152	159	176	161
2450	dar. Bank, Kasse	€/ ha LF	499	634	559	503	619	564
9041	Eigenkapital (+ 50% Sonderposten)	€/ ha LF	2.722	3.866	3.533	2.618	3.866	3.725
3600	dar. Geschäftsguth., gez. Kapital	€/ ha LF	63	173	169	66	167	182
3140	Sonderposten gesamt	€/ ha LF	123	154	148	138	143	157
3400	Rückstellungen	€/ ha LF	145	183	190	140	178	191
3500	Verbindlichkeiten	€/ ha LF	1.479	1.695	1.327	1.459	1.641	1.408
3510	dar. geg. Kreditinstituten	€/ ha LF	1.052	1.195	1.051	1.003	1.180	1.114
3521	dar. aus Lieferungen u. Leistungen	€/ ha LF	142	141	152	133	134	165
9280	Anlagenintensität	%	55	52	53	54	52	55
9281	Veralterungsgrad abnutzbares Anlagenverm.	%	42	35	36	39	35	37
9292	Fremdkapitaldeckung II	%	161	174	193	162	177	192
Investitionen, Finanzierung								
8300	Bruttoinvestitionen	€/ ha LF	639	576	484	585	555	511
8231	Zugang Boden	€/ ha LF	52	122	44	47	105	50
8232	Zugang Wirtschaftsgeb.u.baul. Anl.	€/ ha LF	42	25	59	49	28	69
8251	Zugang Anlagen im Bau, Anzahlung	€/ ha LF	237	179	160	159	165	158
8241	Zugang techn. Anlagen u. Masch.	€/ ha LF	258	201	202	279	207	210
2800	Veränderung Tiervermögen	€/ ha LF	-7	8	9	10	4	6
8400	Nettoinvestitionen	€/ ha LF	405	258	172	349	258	177
8401	Nettoinvestitionen	€/ AK	22.626	11.119	6.690	18.811	11.110	6.341
8404	Veränderung Sachanlageverm. (o. Boden)	%	25	6	10	21	7	10
9314	Nettoverbindlichkeiten	€/ ha LF	690	653	425	688	614	480
9315	Veränd. Nettoverbindlichkeiten	€/ ha LF	253	115	-17	239	134	-25
9317	Tilg.lang- u.mittelfr.Verbindlk.ges.Kreditinst.	€/ ha LF	126	139	203	95	147	222
9318	Tilg.von Verbindlk.ges.(incl.Verm.auseinand.)	€/ ha LF	194	220	288	168	221	313
9319	dar. Tilgung v.Altschuld.u.Verm.auseinand.	€/ ha LF	0	5	1	0	4	1
2920	Veränd. Finanzumlaufvermögen	€/ ha LF	-11	22	39	-32	9	47
3822	Veränderung Sonder-AfA	€/ ha LF	0	-1	28	-1	-1	32

1) WG 1 = Sächsische Heide- und Teichlandschaft
WG 2 = Sächsisches Lößgebiet
WG 3 = Sächs. Mittelgebirge und Vorland

Verbundbetriebe insgesamt und Milchviehverbundbetriebe in den Wirtschaftsgebieten (WG 1 - 3) ¹⁾

Blatt 3 von 4

Kennzahl	Bezeichnung	Maßeinheit	Verbundbetriebe			Milchviehverbundbetriebe		
			WG 1	WG 2	WG 3	WG 1	WG 2	WG 3
0001	Betriebe	Anzahl	21	63	31	15	51	25
Gewinn- und Verlustrechnung								
Ertrag								
4010	Umsatzerlöse	€/ ha LF	1.865	2.718	2.568	1.775	2.651	2.799
4100	dar. landwirtschaftl. Pflanzenprod.	€/ ha LF	645	1.005	822	627	978	837
4112	dar. Getreide (ohne Körnermais)	€/ ha LF	336	495	406	328	494	412
4120	dar. Ölf., Hülsenfr., Faserpfl.	€/ ha LF	177	290	266	160	286	275
4130	dar. Kartoffeln	€/ ha LF	48	53	62	59	43	66
4140	dar. Zuckerrüben	€/ ha LF	28	64	8	26	69	8
4173	dar. nachwachs. Rohstoffe / Energiepfl.	€/ ha LF	7	16	0	5	7	0
4200	dar. Tierproduktion	€/ ha LF	880	1.300	1.118	855	1.281	1.253
4220	dar. Rinder	€/ ha LF	125	110	154	85	119	134
4230	dar. Milch	€/ ha LF	588	936	807	719	1.037	933
4240	dar. Schweine	€/ ha LF	164	235	141	50	118	165
4260	dar. Geflügel, Eier	€/ ha LF	0	9	12	0	1	15
4300	dar. Obst, Weinbau	€/ ha LF	0	4	1	0	2	1
4360	dar. Nebenbetr., Handel, Dienstleist.	€/ ha LF	319	409	625	295	390	707
4368	dar. Lohnarbeit, Masch.miete	€/ ha LF	32	50	44	17	46	44
4400	Bestandsveränderungen	€/ ha LF	-1	7	-11	23	6	-10
4500	Sonst. betr. Erträge	€/ ha LF	630	609	605	584	583	599
4510	dar. Zulagen u. Zuschüsse	€/ ha LF	426	421	447	424	401	435
4660	dar. betriebsbezogene Zahlungen	€/ ha LF	390	354	390	387	346	383
4670	dar. entkoppelte Betriebsprämie	€/ ha LF	311	297	306	309	296	306
4680	dar. Ausgleichszulage	€/ ha LF	34	0	18	35	0	17
4690	dar. für umweltger. Agrarprod.	€/ ha LF	44	35	62	40	28	57
4698	dar. sonstige Zuschüsse	€/ ha LF	2	13	1	2	15	1
4600	dar. produktbezogene Zahlungen	€/ ha LF	4	3	1	5	4	1
4610	dar. Beihilfen pflanzl. Prod.	€/ ha LF	4	1	0	4	1	0
4640	dar. Prämien Tierprod.	€/ ha LF	0	2	1	0	3	1
4520	dar. aufwandsbezogene Zahlungen	€/ ha LF	31	64	55	33	52	51
4560	dar. Agrardieselerstattung	€/ ha LF	21	29	30	22	30	32
4550	dar. Investitionszuschüsse	€/ ha LF	7	31	20	8	18	14
4722	dar. Mieten u. Pachten	€/ ha LF	24	51	36	20	52	40
4725	dar. zeitraumzugehörige Ust.	€/ ha LF	0	0	0	0	0	0
4900	dar. zeitraumfremde Erträge	€/ ha LF	43	50	58	46	43	62
Aufwand								
5100	Materialaufwand	€/ ha LF	1.179	1.524	1.459	1.097	1.461	1.571
5110	dar. Pflanzenproduktion	€/ ha LF	395	482	428	409	470	442
5111	dar. Saat- u. Pflanzgut	€/ ha LF	88	90	81	88	89	83
5112	dar. Düngemittel	€/ ha LF	142	183	159	143	179	160
5113	dar. Pflanzenschutz	€/ ha LF	99	136	106	100	134	109
5210	dar. Tierproduktion	€/ ha LF	390	518	476	329	468	531
5211	dar. Tierzukauf	€/ ha LF	99	67	65	39	44	67
5280	dar. Futtermittelzukauf	€/ ha LF	207	331	307	200	301	348
5292	dar. Tierarzt	€/ ha LF	37	52	46	41	53	52
5293	dar. Besamung	€/ ha LF	10	21	15	12	22	17
5294	dar. sonst. bezogene Leist. Tierprod.	€/ ha LF	21	27	20	19	27	22
5330	dar. Nebenbetr., Handel, Dienstleist.	€/ ha LF	91	117	209	75	110	240
5350	dar. sonst. Materialaufwand	€/ ha LF	283	410	351	285	415	363
5352	dar. Heizmat., Strom	€/ ha LF	49	84	81	52	82	89
5354	dar. Wasser, Abwasser	€/ ha LF	5	8	10	6	9	11
5355	dar. Treib- u. Schmierstoffe	€/ ha LF	144	182	174	151	187	180
5357	dar. Lohnarbeit, Masch.miete	€/ ha LF	60	58	29	50	53	27

1) WG 1 = Sächsische Heide- und Teichlandschaft
WG 2 = Sächsisches Lößgebiet
WG 3 = Sächs. Mittelgebirge und Vorland

Verbundbetriebe insgesamt und Milchviehverbundbetriebe in den Wirtschaftsgebieten (WG 1 - 3) ¹⁾

Blatt 4 von 4

Kennzahl	Bezeichnung	Maßeinheit	Verbundbetriebe			Milchviehverbundbetriebe		
			WG 1	WG 2	WG 3	WG 1	WG 2	WG 3
0001	Betriebe	Anzahl	21	63	31	15	51	25
Aufwand								
5500	Personalaufwand (ohne BUV)	€/ ha LF	506	630	668	523	629	726
5501	Personalaufwand (ohne BUV)	€/ eAK	28.258	27.154	25.915	28.201	27.045	26.056
5600	Betriebswirtschaftliche AfA	€/ ha LF	208	273	268	206	269	285
5636	dar. Wirtschaftsgeb. u. baul. Anl.	€/ ha LF	46	66	71	40	65	77
5642	dar. Maschinen u. Geräte	€/ ha LF	97	135	111	103	131	115
5641	dar. Betriebsvorrichtungen	€/ ha LF	42	41	49	39	40	54
5700	Sonst. betriebl. Aufwand	€/ ha LF	390	599	533	383	591	566
5710	dar. Unterhaltung	€/ ha LF	161	208	235	155	215	259
5715	dar. Gebäude u. baul. Anlagen	€/ ha LF	46	62	67	41	66	75
5720	dar. techn. Anl., Masch., Fuhrp.	€/ ha LF	115	146	167	114	149	182
5730	dar. Betriebsversicherung	€/ ha LF	58	71	75	59	72	79
5731	dar. betriebliche Unfallversicherung	€/ ha LF	20	23	22	20	24	23
5742	dar. Pachten	€/ ha LF	78	166	110	77	165	113
5765	Pachtpreis / ha Pachtfläche	€/ ha	101	208	133	101	208	137
5764	dar. zeitraumzugehörige Vorsteuer	€/ ha LF	0	0	0	0	0	0
5770	dar. zeitraumfremder Aufwand	€/ ha LF	7	19	12	8	13	13
Unternehmensergebnis								
6000	Betriebsergebnis	€/ ha LF	212	316	234	174	300	241
4000	Betriebliche Erträge	€/ ha LF	2.495	3.338	3.163	2.384	3.245	3.389
5000	Betriebliche Aufwendungen	€/ ha LF	2.283	3.022	2.929	2.210	2.945	3.148
7000	Finanzergebnis	€/ ha LF	-45	-69	-17	-46	-58	-17
7230	dar. Zinsaufwand	€/ ha LF	42	51	45	42	49	49
7600	Außerordentliches Ergebnis	€/ ha LF	3	-3	0	3	-4	0
7800	Steuern vom Einkommen u. Ertrag	€/ ha LF	32	58	48	31	58	49
7900	Sonstige Steuern	€/ ha LF	8	8	7	8	8	7
7910	Unternehmensertrag	€/ ha LF	2.509	3.361	3.194	2.400	3.267	3.424
7920	Unternehmensaufwand vor Steuern	€/ ha LF	2.348	3.126	2.983	2.277	3.037	3.206
Rentabilität								
9000	Gewinn/Jahresübersch. vor Steuern	€/ Betrieb	222.183	372.303	302.243	194.246	385.051	330.448
9000	Gewinn/Jahresübersch. vor Steuern	€/ ha LF	162	236	210	123	230	218
9004	Ordentliches Ergebnis	€/ Betrieb	187.630	386.552	209.136	155.634	389.613	223.205
9004	Ordentliches Ergebnis	€/ ha LF	137	245	146	99	233	147
9006	Gewinn + Personalaufwand (ohne BUV)	€/ AK	37.289	37.323	34.079	34.854	36.950	33.867
9007	Ordentliches Ergeb. + Personalaufw. (o. BUV)	€/ AK	35.885	37.712	31.564	33.531	37.068	31.332
9008	Ordentliches Ergeb. + Personalaufw. (o. BUV)	€/ ha LF	643	875	814	622	862	873
9071	Betriebseinkommen	€/ ha LF	781	1.111	984	758	1.095	1.053
9073	Relative Faktorentlohnung	%	106,6	111,0	103,6	101,8	109,7	102,8
9103	Ordentliche Rentabilitätsrate	%	5,5	7,3	4,6	4,1	7,1	4,3
9120	Gesamtkapitalrentabilität	%	4,0	5,1	3,7	3,3	4,9	3,6
9131	Eigenkapitalrentabilität (ohne Boden)	%	6,2	8,2	5,0	4,3	7,7	4,7
Liquidität / Stabilität								
9601	Liquidität 1. Grades	%	124	155	138	118	164	132
9221	Cashflow I	€/ ha LF	347	478	478	282	448	498
9223	Cashflow III (zur Neufinanzierung verfügbar)	€/ ha LF	153	257	190	113	228	185
9240	Kapitaldienst	€/ ha LF	236	271	333	210	269	362
9231	Langfristige Kapitaldienstgrenze	€/ ha LF	133	200	161	93	195	168
9232	Mittelfristige Kapitaldienstgrenze	€/ ha LF	181	270	236	135	265	248
9233	Kurzfristige Kapitaldienstgrenze	€/ ha LF	342	473	429	299	464	453
9241	Ausschöpf. d. langfr. Kapitaldienstgr.	%	177	135	207	226	138	215
9242	Ausschöpf. d. mittelfr. Kapitaldienstgr.	%	131	100	141	156	102	146
9243	Ausschöpf. d. kurzfr. Kapitaldienstgr.	%	69	57	78	70	58	80
9270	Eigenkapitalquote	%	61	66	68	61	67	68
9230	Eigenkapitalveränderung	€/ ha LF	124	138	165	93	129	174
9239	Bereinigte Eigenkapitalveränderung	€/ ha LF	91	149	116	51	146	119
9238	Bereinigte Eigenkapitalveränderung	€/ AK	5.085	6.441	4.492	2.770	6.298	4.283

1) WG 1 = Sächsische Heide- und Teichlandschaft
WG 2 = Sächsisches Lößgebiet
WG 3 = Sächs. Mittelgebirge und Vorland

**Gemeinsame Gruppe spez. Milchvieh- und Milchviehverbundbetriebe
in den Wirtschaftsgebieten (WG 1 - 3) ¹⁾**

Blatt 1 von 4

Kenn- zahl	Bezeichnung	Maß- einheit	Spez. Milchvieh- und Milchviehverbundbetriebe		
			WG 1	WG 2	WG 3
0001	Betriebe	Anzahl	29	72	77
Faktorausstattung					
1006	Wirtschaftliche Betriebsgröße	€/ ha LF	1.741	2.199	2.034
1030	Landw. genutzte Fläche (LF)	ha / Betrieb	1.461,0	1.660,8	1.390,5
1033	dar. zugepachtete LF (Netto)	ha / Betrieb	1.086,6	1.287,7	1.109,0
1150	Ackerfläche	% LF	83,5	86,7	72,5
1160	Dauergrünland	% LF	16,3	12,9	27,0
1056	Ertragsmesszahl	EMZ / a	30	48	31
1110	Arbeitskräfte insgesamt	AK / Betrieb	29,61	43,04	40,67
1114	AK-Besatz	AK / 100 ha LF	2,03	2,59	2,92
Produktionsstruktur					
1151	Ackerfläche (Anfang des Jahres)	ha AF / Betrieb	1.219,8	1.440,2	1.013,7
1210	dar. Getreide (ohne Körnermais)	% AF	51,2	50,9	50,3
1230	dar. Ölf Früchte, Hülsenfr., Faserpflanzen	% AF	14,5	19,8	20,0
1237	dar. Winterraps	% AF	12,5	19,1	18,6
1240	dar. Kartoffeln	% AF	0,8	0,8	0,9
1250	dar. Zuckerrüben	% AF	0,9	2,3	0,1
1271	dar. Silomais	% AF	19,3	14,7	14,6
1275	dar. sonst. Ackerfutter	% AF	10,3	5,3	10,2
1284	dar. nachwachs. Rohstoffe / Energiepflanzen	% AF	0,1	0,4	0,0
1300	Viehbesatz	VE / 100 ha LF	52,8	68,5	74,8
1330	dar. Rinder	VE / 100 ha LF	49,8	60,9	68,7
1335	dar. Milchkühe	VE / 100 ha LF	30,4	38,1	40,7
1336	dar. Mutter- und Ammenkühe	VE / 100 ha LF	0,3	0,6	2,3
1339	dar. Jung- und Mastvieh	VE / 100 ha LF	13,5	15,6	17,7
1350	dar. Schweine	VE / 100 ha LF	3,0	7,2	4,9
1351	dar. Mastschweine und Läufer	VE / 100 ha LF	2,3	5,5	3,8
1352	dar. Zuchtsauen	VE / 100 ha LF	0,2	0,6	0,3
1340	dar. Schafe	VE / 100 ha LF	0,0	0,3	0,3
1320	dar. Pferde	VE / 100 ha LF	0,0	0,0	0,0
1391	Rauhfuttermittelverzehr	GV / Betrieb	727,7	1.018,1	962,3
Erträge, Leistungen, Preise					
1411	Getreide (ohne Körnermais)	dt / ha	52	66	57
1420	dar. Weizen	dt / ha	66	71	67
1426	dar. Wintergerste	dt / ha	54	57	52
1427	dar. Sommergerste	dt / ha	47	55	48
1433	dar. Roggen	dt / ha	46	61	61
1434	dar. Triticale	dt / ha	49	66	57
1465	Raps	dt / ha	33	38	37
1472	Kartoffeln	dt / ha	298	259	250
1473	Zuckerrüben	dt / ha	448	599	621
1631	Milchleistung (4 % Fett)	kg / Kuh	8.965	9.168	8.975
1632	Milchleistung (nat. Fettgehalt)	kg / Kuh	9.075	9.213	8.968
1612	Lebend geborene Ferkel	Ferkel / Sau	25	29	23
1511	Getreideerlös insges.(netto; o. Körnermais)	€/ dt	16,08	19,86	19,59
1520	Weizenerlös (netto)	€/ dt	17,74	20,03	20,34
1526	Wintergersteerlös (netto)	€/ dt	15,29	17,69	17,23
1527	Sommergersteerlös (netto)	€/ dt	18,26	23,73	21,01
1533	Roggenerlös (netto)	€/ dt	15,31	19,09	16,61
1534	Triticaleerlös (netto)	€/ dt	15,80	19,67	16,10
1565	Rapselerlös (netto)	€/ dt	39,26	41,94	41,73
1572	Kartoffelerlös (netto)	€/ dt	17,06	19,78	20,60
1573	Zuckerrübenerlös (netto)	€/ dt	5,86	5,24	4,82
1731	Milcherlös (netto bei 4 % Fett)	€/ dt	38,57	38,96	38,52
1732	Milcherlös (netto bei nat. Fettgehalt)	€/ dt	38,10	38,77	38,55

1) WG 1 = Sächsische Heide- und Teichlandschaft
WG 2 = Sächsisches Lößgebiet
WG 3 = Sächs. Mittelgebirge und Vorland

**Gemeinsame Gruppe spez. Milchvieh- und Milchviehverbundbetriebe
in den Wirtschaftsgebieten (WG 1 - 3) ¹⁾**

Blatt 2 von 4

Kenn- zahl	Bezeichnung	Maß- einheit	Spez. Milchvieh- und Milchviehverbundbetriebe		
			WG 1	WG 2	WG 3
0001	Betriebe	Anzahl	29	72	77
Bilanz					
2000	Summe Aktiva (Bilanzvermögen)	€/ Betrieb	6.915.305	10.396.722	7.744.796
2000	Summe Aktiva (Bilanzvermögen)	€/ ha LF	4.733	6.260	5.570
2100	Sachanlagen gesamt	€/ ha LF	2.870	3.756	3.489
2111	dar. Boden	€/ ha LF	962	1.540	1.067
2115	dar. Gebäude, baul. Anlagen	€/ ha LF	670	822	1.011
2120	dar. techn. Anlagen u. Maschinen	€/ ha LF	1.049	1.138	1.150
2130	dar. andere Anlagen insges.	€/ ha LF	68	129	134
2160	dar. Anlagen im Bau, Anzahlungen	€/ ha LF	119	123	121
2200	Finanzanlagen	€/ ha LF	92	244	195
2211	dar. Anteile an verbund. Untern.	€/ ha LF	3	77	72
2213	dar. Beteiligungen	€/ ha LF	56	76	63
2300	Tiervermögen	€/ ha LF	360	449	501
2320	dar. Rinder	€/ ha LF	351	427	483
2330	dar. Schweine	€/ ha LF	9	19	14
2400	Umlaufvermögen (ohne Tiere)	€/ ha LF	1.383	1.780	1.363
2410	dav. Vorräte	€/ ha LF	530	650	521
2412	dar. Feldinventar	€/ ha LF	204	276	169
2420	dav. Finanzumlaufvermögen	€/ ha LF	854	1.130	842
2431	dar. Forderungen aus Liefer. u. Leist.	€/ ha LF	189	198	186
2450	dar. Bank, Kasse	€/ ha LF	442	698	453
9041	Eigenkapital (+ 50% Sonderposten)	€/ ha LF	2.788	4.075	3.503
3600	dar. Geschäftsguth., gez. Kapital	€/ ha LF	61	160	172
3140	Sonderposten gesamt	€/ ha LF	168	195	265
3400	Rückstellungen	€/ ha LF	129	195	174
3500	Verbindlichkeiten	€/ ha LF	1.698	1.841	1.713
3510	dar. geg. Kreditinstituten	€/ ha LF	1.201	1.338	1.283
3521	dar. aus Lieferungen u. Leistungen	€/ ha LF	162	149	177
9280	Anlagenintensität	%	53	52	58
9281	Veralterungsgrad abnutzbares Anlagenverm.	%	40	37	41
9292	Fremdkapitaldeckung II	%	153	173	163
Investitionen, Finanzierung					
8300	Bruttoinvestitionen	€/ ha LF	498	582	662
8231	Zugang Boden	€/ ha LF	37	99	54
8232	Zugang Wirtschaftsgeb.u.baul. Anl.	€/ ha LF	32	54	56
8251	Zugang Anlagen im Bau, Anzahlung	€/ ha LF	165	144	259
8241	Zugang techn. Anlagen u. Masch.	€/ ha LF	229	226	242
2800	Veränderung Tiervermögen	€/ ha LF	6	2	3
8400	Nettoinvestitionen	€/ ha LF	230	254	298
8401	Nettoinvestitionen	€/ AK	11.324	9.796	10.189
8404	Veränderung Sachanlageverm. (o. Boden)	%	11	7	12
9314	Nettoverbindlichkeiten	€/ ha LF	844	711	871
9315	Veränd. Nettoverbindlichkeiten	€/ ha LF	129	46	86
9317	Tilg.lang- u.mittelfr.Verbindlk.geg.Kreditinst.	€/ ha LF	149	168	193
9318	Tilg.von Verbindlk.ges.(incl.Verm.auseinand.)	€/ ha LF	226	248	294
9319	dar. Tilgung v.Altschuld.u.Verm.auseinand.	€/ ha LF	0	3	2
2920	Veränd. Finanzumlaufvermögen	€/ ha LF	20	63	-7
3822	Veränderung Sonder-AfA	€/ ha LF	-1	-1	8

1) WG 1 = Sächsische Heide- und Teichlandschaft
WG 2 = Sächsisches Lößgebiet
WG 3 = Sächs. Mittelgebirge und Vorland

**Gemeinsame Gruppe spez. Milchvieh- und Milchviehverbundbetriebe
in den Wirtschaftsgebieten (WG 1 - 3) ¹⁾**

Blatt 3 von 4

Kenn- zahl	Bezeichnung	Maß- einheit	Spez. Milchvieh- und Milchviehverbundbetriebe		
			WG 1	WG 2	WG 3
0001	Betriebe	Anzahl	29	72	77
Gewinn- und Verlustrechnung					
Ertrag					
4010	Umsatzerlöse	€/ ha LF	1.990	2.937	2.730
4100	dar. landwirtschaftl. Pflanzenprod.	€/ ha LF	509	905	574
4112	dar. Getreide (ohne Körnermais)	€/ ha LF	266	452	284
4120	dar. Ölf., Hülsenfr., Faserpfl.	€/ ha LF	143	268	209
4130	dar. Kartoffeln	€/ ha LF	37	41	36
4140	dar. Zuckerrüben	€/ ha LF	17	62	3
4173	dar. nachwachs. Rohstoffe / Energiepfl.	€/ ha LF	5	5	0
4200	dar. Tierproduktion	€/ ha LF	1.203	1.574	1.624
4220	dar. Rinder	€/ ha LF	132	150	172
4230	dar. Milch	€/ ha LF	1.039	1.326	1.376
4240	dar. Schweine	€/ ha LF	28	93	66
4260	dar. Geflügel, Eier	€/ ha LF	1	0	6
4300	dar. Obst, Weinbau	€/ ha LF	0	1	0
4360	dar. Nebenbetr., Handel, Dienstleist.	€/ ha LF	281	456	531
4368	dar. Lohnarbeit, Masch.miete	€/ ha LF	16	48	37
4400	Bestandsveränderungen	€/ ha LF	13	5	-13
4500	Sonst. betr. Erträge	€/ ha LF	595	628	710
4510	dar. Zulagen u. Zuschüsse	€/ ha LF	436	426	528
4660	dar. betriebsbezogene Zahlungen	€/ ha LF	387	346	410
4670	dar. entkoppelte Betriebsprämie	€/ ha LF	309	297	304
4680	dar. Ausgleichszulage	€/ ha LF	35	0	38
4690	dar. für umweltger. Agrarprod.	€/ ha LF	37	32	61
4698	dar. sonstige Zuschüsse	€/ ha LF	2	11	3
4600	dar. produktbezogene Zahlungen	€/ ha LF	10	5	2
4610	dar. Beihilfen pflanzl. Prod.	€/ ha LF	10	2	0
4640	dar. Prämien Tierprod.	€/ ha LF	0	2	2
4520	dar. aufwandsbezogene Zahlungen	€/ ha LF	39	76	116
4560	dar. Agrardieselerstattung	€/ ha LF	25	32	31
4550	dar. Investitionszuschüsse	€/ ha LF	12	40	78
4722	dar. Mieten u. Pachten	€/ ha LF	19	53	33
4725	dar. zeitraumzugehörige Ust.	€/ ha LF	0	0	0
4900	dar. zeitraumfremde Erträge	€/ ha LF	58	50	60
Aufwand					
5100	Materialaufwand	€/ ha LF	1.173	1.546	1.504
5110	dar. Pflanzenproduktion	€/ ha LF	361	454	359
5111	dar. Saat- u. Pflanzgut	€/ ha LF	81	89	76
5112	dar. Düngemittel	€/ ha LF	137	172	129
5113	dar. Pflanzenschutz	€/ ha LF	85	127	86
5210	dar. Tierproduktion	€/ ha LF	450	563	587
5211	dar. Tierzukauf	€/ ha LF	28	38	46
5280	dar. Futtermittelzukauf	€/ ha LF	299	372	381
5292	dar. Tierarzt	€/ ha LF	54	61	69
5293	dar. Besamung	€/ ha LF	18	27	23
5294	dar. sonst. bezogene Leist. Tierprod.	€/ ha LF	27	38	36
5330	dar. Nebenbetr., Handel, Dienstleist.	€/ ha LF	70	109	174
5350	dar. sonst. Materialaufwand	€/ ha LF	293	422	388
5352	dar. Heizmat., Strom	€/ ha LF	63	94	101
5354	dar. Wasser, Abwasser	€/ ha LF	8	9	12
5355	dar. Treib- u. Schmierstoffe	€/ ha LF	160	196	186
5357	dar. Lohnarbeit, Masch.miete	€/ ha LF	46	47	36

1) WG 1 = Sächsische Heide- und Teichlandschaft
WG 2 = Sächsisches Lößgebiet
WG 3 = Sächs. Mittelgebirge und Vorland

**Gemeinsame Gruppe spez. Milchvieh- und Milchviehverbundbetriebe
in den Wirtschaftsgebieten (WG 1 - 3) ¹⁾**

Blatt 4 von 4

Kenn- zahl	Bezeichnung	Maß- einheit	Spez. Milchvieh- und Milchviehverbundbetriebe		
			WG 1	WG 2	WG 3
0001	Betriebe	Anzahl	29	72	77
Aufwand					
5500	Personalaufwand (ohne BUV)	€/ ha LF	567	717	746
5501	Personalaufwand (ohne BUV)	€/ eAK	27.997	27.667	25.496
5600	Betriebswirtschaftliche AfA	€/ ha LF	241	300	307
5636	dar. Wirtschaftsgeb. u. baul. Anl.	€/ ha LF	55	70	84
5642	dar. Maschinen u. Geräte	€/ ha LF	116	140	119
5641	dar. Betriebsvorrichtungen	€/ ha LF	41	48	60
5700	Sonst. betriebl. Aufwand	€/ ha LF	415	657	627
5710	dar. Unterhaltung	€/ ha LF	173	245	249
5715	dar. Gebäude u. baul. Anlagen	€/ ha LF	42	72	81
5720	dar. techn. Anl., Masch., Fuhrp.	€/ ha LF	131	173	166
5730	dar. Betriebsversicherung	€/ ha LF	61	77	79
5731	dar. betriebliche Unfallversicherung	€/ ha LF	20	26	24
5742	dar. Pachten	€/ ha LF	79	161	99
5765	Pachtpreis / ha Pachtfläche	€/ ha	104	202	119
5764	dar. zeitraumzugehörige Vorsteuer	€/ ha LF	0	0	0
5770	dar. zeitraumfremder Aufwand	€/ ha LF	8	18	19
Unternehmensergebnis					
6000	Betriebsergebnis	€/ ha LF	204	356	248
4000	Betriebliche Erträge	€/ ha LF	2.599	3.574	3.432
5000	Betriebliche Aufwendungen	€/ ha LF	2.396	3.217	3.184
7000	Finanzergebnis	€/ ha LF	-59	-63	-36
7230	dar. Zinsaufwand	€/ ha LF	57	56	55
7600	Außerordentliches Ergebnis	€/ ha LF	2	-12	3
7800	Steuern vom Einkommen u. Ertrag	€/ ha LF	31	65	46
7900	Sonstige Steuern	€/ ha LF	8	8	7
7910	Unternehmensertrag	€/ ha LF	2.613	3.606	3.463
7920	Unternehmensaufwand vor Steuern	€/ ha LF	2.473	3.333	3.256
Rentabilität					
9000	Gewinn/Jahresübersch. vor Steuern	€/ Betrieb	203.495	453.487	288.811
9000	Gewinn/Jahresübersch. vor Steuern	€/ ha LF	139	273	208
9004	Ordentliches Ergebnis	€/ Betrieb	146.115	468.503	215.053
9004	Ordentliches Ergebnis	€/ ha LF	100	282	155
9006	Gewinn + Personalaufwand (ohne BUV)	€/ AK	34.869	38.204	32.598
9007	Ordentliches Ergeb. + Personalaufw. (o. BUV)	€/ AK	32.932	38.553	30.784
9008	Ordentliches Ergeb. + Personalaufw. (o. BUV)	€/ ha LF	667	999	900
9071	Betriebseinkommen	€/ ha LF	819	1.237	1.074
9073	Relative Faktorentlohnung	%	101,1	113,0	104,3
9103	Ordentliche Rentabilitätsrate	%	3,8	7,8	4,5
9120	Gesamtkapitalrentabilität	%	3,3	5,4	3,8
9131	Eigenkapitalrentabilität (ohne Boden)	%	4,0	9,2	5,3
Liquidität / Stabilität					
9601	Liquidität 1. Grades	%	93	169	96
9221	Cashflow I	€/ ha LF	351	534	549
9223	Cashflow III (zur Neufinanzierung verfügbar)	€/ ha LF	125	286	255
9240	Kapitaldienst	€/ ha LF	283	304	349
9231	Langfristige Kapitaldienstgrenze	€/ ha LF	114	244	172
9232	Mittelfristige Kapitaldienstgrenze	€/ ha LF	170	318	263
9233	Kurzfristige Kapitaldienstgrenze	€/ ha LF	354	544	479
9241	Ausschöpf. d. langfr. Kapitaldienstgr.	%	249	125	203
9242	Ausschöpf. d. mittelfr. Kapitaldienstgr.	%	166	95	133
9243	Ausschöpf. d. kurzfr. Kapitaldienstgr.	%	80	56	73
9270	Eigenkapitalquote	%	59	65	63
9230	Eigenkapitalveränderung	€/ ha LF	92	199	183
9239	Bereinigte Eigenkapitalveränderung	€/ ha LF	57	188	118
9238	Bereinigte Eigenkapitalveränderung	€/ AK	2.802	7.245	4.021

1) WG 1 = Sächsische Heide- und Teichlandschaft
WG 2 = Sächsisches Lößgebiet
WG 3 = Sächs. Mittelgebirge und Vorland

Identische Betriebe (2011/12, 2012/13, 2013/14)

Einzelunternehmen im Haupterwerb

- Gesamt
- Ackerbaubetriebe
- Futterbaubetriebe
- Verbundbetriebe

Personengesellschaften

- Gesamt
- Ackerbaubetriebe
- Futterbaubetriebe
- Verbundbetriebe

Natürliche Personen im Haupterwerb

- Gesamt
- Ackerbaubetriebe
- Futterbaubetriebe
- Verbundbetriebe

Juristische Personen

- Gesamt
- Ackerbaubetriebe
- Futterbaubetriebe
- Verbundbetriebe

Gartenbau – Natürliche Personen

- Gesamt

Alle Rechts- und Betriebsformen

- Gesamt

Alle Rechtsformen

- Ackerbaubetriebe
- Spez. Getreidebaubetriebe
- Futterbaubetriebe
- Spez. Milchviehbetriebe
- Verbundbetriebe
- Milchviehverbundbetriebe

Einzelunternehmen im Haupterwerb
Identische Betriebe von 2011/12 bis 2013/14

Blatt 1 von 4

Kennzahl	Bezeichnung	Maßeinheit	2011/12	2012/13	2013/14	Dreijähriger Durchschnitt
0001	Betriebe	Anzahl	236	236	236	
Faktorausstattung						
1006	Wirtschaftliche Betriebsgröße	€/ ha LF	1.693	1.688	1.709	1.697
1030	Landw. genutzte Fläche (LF)	ha / Betrieb	165,4	166,6	167,3	166,4
1033	dar. zugepachtete LF (Netto)	ha / Betrieb	107,8	107,6	106,9	107,4
1150	Ackerfläche	% LF	77,3	77,5	77,6	77,5
1160	Dauergrünland	% LF	22,3	22,1	22,0	22,2
1056	Ertragsmesszahl	EMZ / a	39	39	39	39
1110	Arbeitskräfte insgesamt	AK / Betrieb	2,66	2,69	2,75	2,70
1113	dar. Familienarbeitskräfte	FAK / Betrieb	1,60	1,60	1,61	1,60
1120	Nicht entlohnte Arbeitskräfte	nAK / Betrieb	1,45	1,44	1,41	1,43
1114	AK-Besatz	AK / 100 ha LF	1,61	1,61	1,64	1,62
1130	Lohnansatz	€/ Betrieb	40.477	41.262	40.867	40.868
Produktionsstruktur						
1151	Ackerfläche (Anfang des Jahres)	ha AF / Betrieb	127,3	128,0	128,9	128,1
1210	dar. Getreide (ohne Körnermais)	% AF	55,3	55,1	57,1	55,8
1230	dar. Ölrüchte, Hülsenfr., Faserpflanzen	% AF	20,2	19,9	20,6	20,2
1237	dar. Winterraps	% AF	18,4	18,0	19,1	18,5
1240	dar. Kartoffeln	% AF	0,2	0,2	0,2	0,2
1250	dar. Zuckerrüben	% AF	1,9	1,9	1,6	1,8
1271	dar. Silomais	% AF	8,5	8,9	8,3	8,6
1275	dar. sonst. Ackerfutter	% AF	9,0	8,6	8,1	8,6
1284	dar. nachwachs. Rohstoffe / Energiepflanzen	% AF	0,1	0,1	0,1	0,1
1300	Viehbesatz	VE / 100 ha LF	57,6	58,1	59,2	58,3
1330	dar. Rinder	VE / 100 ha LF	43,3	43,9	44,2	43,8
1335	dar. Milchkühe	VE / 100 ha LF	20,3	20,4	20,4	20,4
1336	dar. Mutter- und Ammenkühe	VE / 100 ha LF	5,7	5,7	5,7	5,7
1339	dar. Jung- und Mastvieh	VE / 100 ha LF	12,7	12,7	12,8	12,7
1350	dar. Schweine	VE / 100 ha LF	10,1	9,9	11,0	10,3
1351	dar. Mastschweine und Läufer	VE / 100 ha LF	8,8	8,7	9,0	8,8
1352	dar. Zuchtsauen	VE / 100 ha LF	0,5	0,4	0,4	0,4
1340	dar. Schafe	VE / 100 ha LF	1,3	1,3	1,2	1,3
1320	dar. Pferde	VE / 100 ha LF	0,3	0,3	0,3	0,3
1391	Rauhfuttermittelverzehr	GV / Betrieb	74,5	76,1	76,7	75,7
Erträge, Leistungen, Preise						
1411	Getreide (ohne Körnermais)	dt / ha	58	58	59	58
1420	dar. Weizen	dt / ha	65	64	66	65
1426	dar. Wintergerste	dt / ha	55	60	55	57
1427	dar. Sommergerste	dt / ha	47	47	47	47
1433	dar. Roggen	dt / ha	39	51	53	48
1434	dar. Triticale	dt / ha	48	46	51	48
1465	Raps	dt / ha	32	39	36	36
1472	Kartoffeln	dt / ha	313	332	266	304
1473	Zuckerrüben	dt / ha	731	689	575	665
1631	Milchleistung (4 % Fett)	kg / Kuh	8.134	8.092	8.301	8.175
1632	Milchleistung (nat. Fettgehalt)	kg / Kuh	7.812	7.736	7.925	7.824
1612	Lebend geborene Ferkel	Ferkel / Sau	21	20	25	22
1511	Getreideerlös insges.(netto; o. Körnermais)	€/ dt	18,54	21,39	16,72	18,88
1520	Weizenerlös (netto)	€/ dt	19,00	22,91	17,83	19,91
1526	Wintergersteerlös (netto)	€/ dt	17,23	19,20	15,27	17,23
1527	Sommergersteerlös (netto)	€/ dt	18,92	20,85	18,32	19,36
1533	Roggenerlös (netto)	€/ dt	18,21	19,65	12,40	16,75
1534	Triticaleerlös (netto)	€/ dt	17,59	20,12	15,41	17,71
1565	Rapselerlös (netto)	€/ dt	44,08	47,35	38,57	43,33
1572	Kartoffelerlös (netto)	€/ dt	11,64	14,57	19,74	15,32
1573	Zuckerrübenerlös (netto)	€/ dt	4,15	4,63	4,89	4,56
1731	Milcherlös (netto bei 4 % Fett)	€/ dt	32,95	32,60	38,50	34,68
1732	Milcherlös (netto bei nat. Fettgehalt)	€/ dt	34,30	34,09	40,32	36,24

Einzelunternehmen im Haupterwerb
Identische Betriebe von 2011/12 bis 2013/14

Blatt 2 von 4

Kennzahl	Bezeichnung	Maßeinheit	2011/12	2012/13	2013/14	Dreijähriger Durchschnitt
0001	Betriebe	Anzahl	236	236	236	
Bilanz						
2000	Summe Aktiva (Bilanzvermögen)	€/ Betrieb	788.727	846.289	864.006	833.007
2000	Summe Aktiva (Bilanzvermögen)	€/ ha LF	4.768	5.080	5.166	5.005
2100	Sachanlagen gesamt	€/ ha LF	3.563	3.751	3.903	3.739
2111	dar. Boden	€/ ha LF	1.744	1.795	1.871	1.803
2115	dar. Gebäude, baul. Anlagen	€/ ha LF	773	757	792	774
2120	dar. techn. Anlagen u. Maschinen	€/ ha LF	913	1.018	1.091	1.008
2130	dar. andere Anlagen insges.	€/ ha LF	65	73	79	72
2160	dar. Anlagen im Bau, Anzahlungen	€/ ha LF	44	86	46	58
2200	Finanzanlagen	€/ ha LF	62	62	63	63
2211	dar. Anteile an verbund. Untern.	€/ ha LF	1	1	0	1
2213	dar. Beteiligungen	€/ ha LF	59	59	61	59
2300	Tiervermögen	€/ ha LF	336	338	345	340
2320	dar. Rinder	€/ ha LF	299	301	306	302
2330	dar. Schweine	€/ ha LF	23	23	25	24
2400	Umlaufvermögen (ohne Tiere)	€/ ha LF	758	882	814	818
2410	dav. Vorräte	€/ ha LF	413	420	423	418
2412	dar. Feldinventar	€/ ha LF	371	372	374	372
2420	dav. Finanzumlaufvermögen	€/ ha LF	345	463	392	400
2431	dar. Forderungen aus Liefer. u. Leist.	€/ ha LF	81	83	90	84
2450	dar. Bank, Kasse	€/ ha LF	142	206	167	172
9041	Eigenkapital (+ 50% Sonderposten)	€/ ha LF	3.129	3.314	3.358	3.267
3600	dar. Geschäftsguth., gez. Kapital	€/ ha LF	0	0	0	0
3140	Sonderposten gesamt	€/ ha LF	208	210	197	205
3400	Rückstellungen	€/ ha LF	45	50	51	49
3500	Verbindlichkeiten	€/ ha LF	1.474	1.598	1.640	1.571
3510	dar. geg. Kreditinstituten	€/ ha LF	1.187	1.284	1.345	1.272
3521	dar. aus Lieferungen u. Leistungen	€/ ha LF	180	206	185	190
9280	Anlagenintensität	%	63	62	64	63
9281	Veralterungsgrad abnutzbares Anlagenverm.	%	37	38	38	38
9292	Fremdkapitaldeckung II	%	134	138	135	136
Investitionen, Finanzierung						
8300	Bruttoinvestitionen	€/ ha LF	421	516	539	492
8231	Zugang Boden	€/ ha LF	42	50	70	54
8232	Zugang Wirtschaftsgeb.u.baul. Anl.	€/ ha LF	22	28	77	43
8251	Zugang Anlagen im Bau, Anzahlung	€/ ha LF	66	149	65	93
8241	Zugang techn. Anlagen u. Masch.	€/ ha LF	256	238	276	257
2800	Veränderung Tiervermögen	€/ ha LF	3	4	8	5
8400	Nettoinvestitionen	€/ ha LF	133	221	182	178
8401	Nettoinvestitionen	€/ AK	8.256	13.665	11.062	10.994
8404	Veränderung Sachanlageverm. (o. Boden)	%	5	9	5	6
9314	Nettoverbindlichkeiten	€/ ha LF	1.129	1.136	1.248	1.171
9315	Veränd. Nettoverbindlichkeiten	€/ ha LF	-14	7	91	28
9318	Tilg.von Verbindlk.ges.(incl.Verm.auseinand.)	€/ ha LF	231	235	262	243
2920	Veränd. Finanzumlaufvermögen	€/ ha LF	31	124	-43	37
3822	Veränderung Sonder-AfA	€/ ha LF	-3	-2	-8	-4

Einzelunternehmen im Haupterwerb
Identische Betriebe von 2011/12 bis 2013/14

Blatt 3 von 4

Kennzahl	Bezeichnung	Maßeinheit	2011/12	2012/13	2013/14	Dreijähriger Durchschnitt
0001	Betriebe	Anzahl	236	236	236	
Gewinn- und Verlustrechnung						
Ertrag						
4010	Umsatzerlöse	€/ ha LF	1.650	1.818	1.757	1.742
4100	dar. landwirtschaftl. Pflanzenprod.	€/ ha LF	694	825	655	725
4112	dar. Getreide (ohne Körnermais)	€/ ha LF	369	433	347	383
4120	dar. Ölf., Hülsenfr., Faserpfl.	€/ ha LF	206	261	210	226
4130	dar. Kartoffeln	€/ ha LF	6	6	7	6
4140	dar. Zuckerrüben	€/ ha LF	44	46	34	41
4173	dar. nachwachs. Rohstoffe / Energiepfl.	€/ ha LF	1	1	1	1
4200	dar. Tierproduktion	€/ ha LF	832	842	943	872
4220	dar. Rinder	€/ ha LF	115	125	116	119
4230	dar. Milch	€/ ha LF	538	536	647	573
4240	dar. Schweine	€/ ha LF	133	129	128	130
4260	dar. Geflügel, Eier	€/ ha LF	34	38	39	37
4300	dar. Obst, Weinbau	€/ ha LF	25	36	35	32
4360	dar. Nebenbetr., Handel, Dienstleist.	€/ ha LF	92	107	117	105
4368	dar. Lohnarbeit, Masch.miete	€/ ha LF	26	29	29	28
4400	Bestandsveränderungen	€/ ha LF	-4	10	16	7
4500	Sonst. betr. Erträge	€/ ha LF	569	580	619	589
4510	dar. Zulagen u. Zuschüsse	€/ ha LF	451	452	462	455
4660	dar. betriebsbezogene Zahlungen	€/ ha LF	394	393	395	394
4670	dar. entkoppelte Betriebsprämie	€/ ha LF	316	317	309	314
4680	dar. Ausgleichszulage	€/ ha LF	20	20	20	20
4690	dar. für umweltger. Agrarprod.	€/ ha LF	55	54	54	54
4698	dar. sonstige Zuschüsse	€/ ha LF	2	1	1	2
4600	dar. produktbezogene Zahlungen	€/ ha LF	7	0	2	3
4610	dar. Beihilfen pflanzl. Prod.	€/ ha LF	1	0	0	0
4640	dar. Prämien Tierprod.	€/ ha LF	6	0	2	3
4520	dar. aufwandsbezogene Zahlungen	€/ ha LF	49	59	65	58
4560	dar. Agrardieselerstattung	€/ ha LF	25	24	23	24
4550	dar. Investitionszuschüsse	€/ ha LF	21	32	40	31
4722	dar. Mieten u. Pachten	€/ ha LF	6	6	6	6
4725	dar. zeitraumzugehörige Ust.	€/ ha LF	11	12	14	12
4900	dar. zeitraumfremde Erträge	€/ ha LF	41	37	48	42
Aufwand						
5100	Materialaufwand	€/ ha LF	897	942	970	937
5110	dar. Pflanzenproduktion	€/ ha LF	337	351	361	350
5111	dar. Saat- u. Pflanzgut	€/ ha LF	64	66	68	66
5112	dar. Düngemittel	€/ ha LF	145	148	147	147
5113	dar. Pflanzenschutz	€/ ha LF	94	105	110	103
5210	dar. Tierproduktion	€/ ha LF	275	298	312	295
5211	dar. Tierzukauf	€/ ha LF	53	57	57	56
5280	dar. Futtermittelzukauf	€/ ha LF	158	174	183	172
5292	dar. Tierarzt	€/ ha LF	26	28	28	27
5293	dar. Besamung	€/ ha LF	11	11	11	11
5294	dar. sonst. bezogene Leist. Tierprod.	€/ ha LF	13	13	14	13
5330	dar. Nebenbetr., Handel, Dienstleist.	€/ ha LF	22	28	22	24
5350	dar. sonst. Materialaufwand	€/ ha LF	261	264	274	266
5352	dar. Heizmat., Strom	€/ ha LF	38	39	44	40
5354	dar. Wasser, Abwasser	€/ ha LF	6	6	5	6
5355	dar. Treib- u. Schmierstoffe	€/ ha LF	132	132	134	133
5357	dar. Lohnarbeit, Masch.miete	€/ ha LF	77	77	80	78

Einzelunternehmen im Haupterwerb
Identische Betriebe von 2011/12 bis 2013/14

Blatt 4 von 4

Kennzahl	Bezeichnung	Maßeinheit	2011/12	2012/13	2013/14	Dreijähriger Durchschnitt
0001	Betriebe	Anzahl	236	236	236	
Aufwand						
5500	Personalaufwand (ohne BUV)	€/ ha LF	147	153	168	156
5501	Personalaufwand (ohne BUV)	€/ eAK	20.062	20.366	21.140	20.523
5600	Betriebswirtschaftliche AfA	€/ ha LF	260	277	295	277
5636	dar. Wirtschaftsgeb. u. baul. Anl.	€/ ha LF	62	62	64	63
5642	dar. Maschinen u. Geräte	€/ ha LF	138	148	157	148
5641	dar. Betriebsvorrichtungen	€/ ha LF	29	31	42	34
5700	Sonst. betriebl. Aufwand	€/ ha LF	411	449	495	452
5710	dar. Unterhaltung	€/ ha LF	147	158	166	157
5715	dar. Gebäude u. baul. Anlagen	€/ ha LF	33	42	37	37
5720	dar. techn. Anl., Masch., Fuhrp.	€/ ha LF	111	114	125	117
5730	dar. Betriebsversicherung	€/ ha LF	56	65	71	64
5731	dar. betriebliche Unfallversicherung	€/ ha LF	12	20	21	17
5742	dar. Pachten	€/ ha LF	93	98	100	97
5765	Pachtpreis / ha Pachtfläche	€/ ha	140	149	153	147
5764	dar. zeitraumzugehörige Vorsteuer	€/ ha LF	9	10	12	10
5770	dar. zeitraumfremder Aufwand	€/ ha LF	22	24	33	26
Unternehmensergebnis						
6000	Betriebsergebnis	€/ ha LF	501	587	463	517
4000	Betriebliche Erträge	€/ ha LF	2.216	2.408	2.392	2.339
5000	Betriebliche Aufwendungen	€/ ha LF	1.715	1.821	1.929	1.822
7000	Finanzergebnis	€/ ha LF	-49	-50	-49	-49
7230	dar. Zinsaufwand	€/ ha LF	52	54	53	53
7600	Außerordentliches Ergebnis	€/ ha LF	-3	-3	-5	-4
7800	Steuern vom Einkommen u. Ertrag	€/ ha LF	0	0	0	0
7900	Sonstige Steuern	€/ ha LF	11	11	11	11
7910	Unternehmensertrag	€/ ha LF	2.221	2.414	2.399	2.344
7920	Unternehmensaufwand vor Steuern	€/ ha LF	1.782	1.890	2.000	1.891
Rentabilität						
9000	Gewinn/Jahresübersch. vor Steuern	€/ Betrieb	72.635	87.197	66.638	75.490
9000	Gewinn/Jahresübersch. vor Steuern	€/ ha LF	439	523	398	454
9004	Ordentliches Ergebnis	€/ Betrieb	69.907	85.440	64.950	73.432
9004	Ordentliches Ergebnis	€/ ha LF	423	513	388	441
9006	Gewinn + Personalaufwand (ohne BUV)	€/ AK	36.431	41.892	34.507	37.610
9007	Ordentliches Ergeb. + Personalaufw. (o. BUV)	€/ AK	35.405	41.239	33.893	36.846
9008	Ordentliches Ergeb. + Personalaufw. (o. BUV)	€/ ha LF	569	666	557	597
9071	Betriebseinkommen	€/ ha LF	722	825	721	756
9073	Relative Faktorentlohnung	%	110,7	122,5	104,2	112,5
9103	Ordentliche Rentabilitätsrate	%	8,0	11,0	6,0	8,3
9120	Gesamtkapitalrentabilität	%	4,8	6,3	3,8	5,0
9131	Eigenkapitalrentabilität (ohne Boden)	%	8,8	13,7	5,7	9,4
Liquidität / Stabilität						
9601	Liquidität 1. Grades	%	56	70	63	63
9221	Cashflow I	€/ ha LF	706	782	704	731
9223	Cashflow III (zur Neufinanzierung verfügbar)	€/ ha LF	198	256	158	204
9240	Kapitaldienst	€/ ha LF	283	288	315	295
9231	Langfristige Kapitaldienstgrenze	€/ ha LF	237	279	139	218
9232	Mittelfristige Kapitaldienstgrenze	€/ ha LF	299	341	203	281
9233	Kurzfristige Kapitaldienstgrenze	€/ ha LF	495	552	432	493
9241	Ausschöpf. d. langfr. Kapitaldienstgr.	%	119	103	227	150
9242	Ausschöpf. d. mittelfr. Kapitaldienstgr.	%	95	85	156	112
9243	Ausschöpf. d. kurzfr. Kapitaldienstgr.	%	57	52	73	61
9270	Eigenkapitalquote	%	66	65	65	65
9230	Eigenkapitalveränderung	€/ ha LF	161	217	91	156
9239	Bereinigte Eigenkapitalveränderung	€/ ha LF	186	226	85	166
9238	Bereinigte Eigenkapitalveränderung	€/ AK	11.548	13.966	5.193	10.236
Unternehmerfamilie						
9502	Gesamteinkommen	€/ Betrieb	80.553	91.441	71.728	81.241
9503	Verfügbares Einkommen	€/ Betrieb	60.916	67.373	44.459	57.583
3210	Entnahmen Lebenshaltung	€/ Betrieb	23.825	21.510	21.575	22.304
3395	Nettoentnahmen	€/ nAK	33.352	35.575	35.633	34.853

Einzelunternehmen im Haupterwerb
Identische Ackerbaubetriebe von 2011/12 bis 2013/14

Blatt 1 von 4

Kennzahl	Bezeichnung	Maßeinheit	2011/12	2012/13	2013/14	Dreijähriger Durchschnitt
0001	Betriebe	Anzahl	75	75	75	
Faktorausstattung						
1006	Wirtschaftliche Betriebsgröße	€/ ha LF	1.159	1.152	1.153	1.155
1030	Landw. genutzte Fläche (LF)	ha / Betrieb	205,8	206,3	206,3	206,1
1033	dar. zugepachtete LF (Netto)	ha / Betrieb	135,6	134,5	132,7	134,3
1150	Ackerfläche	% LF	92,1	92,1	92,0	92,1
1160	Dauergrünland	% LF	7,9	7,9	8,0	7,9
1056	Ertragsmesszahl	EMZ / a	45	45	45	45
1110	Arbeitskräfte insgesamt	AK / Betrieb	2,00	2,00	2,01	2,00
1113	dar. Familienarbeitskräfte	FAK / Betrieb	1,37	1,37	1,37	1,37
1120	Nicht entlohnte Arbeitskräfte	nAK / Betrieb	1,26	1,24	1,19	1,23
1114	AK-Besatz	AK / 100 ha LF	0,97	0,97	0,97	0,97
1130	Lohnansatz	€/ Betrieb	39.172	39.731	35.310	38.071
Produktionsstruktur						
1151	Ackerfläche (Anfang des Jahres)	ha AF / Betrieb	189,2	189,6	189,8	189,6
1210	dar. Getreide (ohne Körnermais)	% AF	59,9	57,5	60,0	59,1
1230	dar. Ölrüchte, Hülsenfr., Faserpflanzen	% AF	23,9	24,6	25,1	24,5
1237	dar. Winterraps	% AF	21,4	21,8	23,0	22,1
1240	dar. Kartoffeln	% AF	0,4	0,3	0,3	0,3
1250	dar. Zuckerrüben	% AF	2,9	2,9	2,5	2,8
1271	dar. Silomais	% AF	2,9	4,7	3,7	3,8
1275	dar. sonst. Ackerfutter	% AF	3,2	2,8	2,5	2,8
1284	dar. nachwachs. Rohstoffe / Energiepflanzen	% AF	0,0	0,0	0,0	0,0
1300	Viehbesatz	VE / 100 ha LF	7,2	7,2	6,9	7,1
1330	dar. Rinder	VE / 100 ha LF	6,4	6,5	6,2	6,3
1335	dar. Milchkühe	VE / 100 ha LF	0,1	0,1	0,0	0,1
1336	dar. Mutter- und Ammenkühe	VE / 100 ha LF	3,3	3,5	3,5	3,4
1339	dar. Jung- und Mastvieh	VE / 100 ha LF	2,3	2,1	1,9	2,1
1350	dar. Schweine	VE / 100 ha LF	0,5	0,4	0,4	0,4
1351	dar. Mastschweine und Läufer	VE / 100 ha LF	0,5	0,4	0,3	0,4
1352	dar. Zuchtsauen	VE / 100 ha LF	0,0	0,0	0,0	0,0
1340	dar. Schafe	VE / 100 ha LF	0,0	0,0	0,0	0,0
1320	dar. Pferde	VE / 100 ha LF	0,2	0,2	0,2	0,2
1391	Rauhfuttermittelverzehr	GV / Betrieb	13,7	13,9	13,1	13,6
Erträge, Leistungen, Preise						
1411	Getreide (ohne Körnermais)	dt / ha	59	61	61	60
1420	dar. Weizen	dt / ha	65	65	67	66
1426	dar. Wintergerste	dt / ha	56	63	56	58
1427	dar. Sommergerste	dt / ha	45	45	46	45
1433	dar. Roggen	dt / ha	38	56	56	50
1434	dar. Triticale	dt / ha	48	45	49	47
1465	Raps	dt / ha	34	41	36	37
1472	Kartoffeln	dt / ha	361	378	299	346
1473	Zuckerrüben	dt / ha	721	685	569	658
1631	Milchleistung (4 % Fett)	kg / Kuh	5.717	3.066		4.392
1632	Milchleistung (nat. Fettgehalt)	kg / Kuh	6.018	3.228		4.623
1612	Lebend geborene Ferkel	Ferkel / Sau	12	23	18	18
1511	Getreideerlös insges.(netto; o. Körnermais)	€/ dt	18,65	21,39	16,81	18,95
1520	Weizenerlös (netto)	€/ dt	19,20	23,13	18,13	20,15
1526	Wintergersteerlös (netto)	€/ dt	17,35	19,13	15,05	17,18
1527	Sommergersteerlös (netto)	€/ dt	18,97	20,29	17,79	19,02
1533	Roggenerlös (netto)	€/ dt	17,69	19,86	12,25	16,60
1534	Triticaleerlös (netto)	€/ dt	17,48	20,06	15,97	17,84
1565	Rapselerlös (netto)	€/ dt	45,04	47,71	38,42	43,72
1572	Kartoffelerlös (netto)	€/ dt	8,19	11,40	17,29	12,29
1573	Zuckerrübenerlös (netto)	€/ dt	4,21	4,66	4,91	4,59
1731	Milcherlös (netto bei 4 % Fett)	€/ dt	34,34	33,92		34,13
1732	Milcherlös (netto bei nat. Fettgehalt)	€/ dt	32,63	32,22		32,43

Einzelunternehmen im Haupterwerb
Identische Ackerbaubetriebe von 2011/12 bis 2013/14

Blatt 2 von 4

Kenn- zahl	Bezeichnung	Maß- einheit	2011/12	2012/13	2013/14	Dreijähriger Durchschnitt
0001	Betriebe	Anzahl	75	75	75	
Bilanz						
2000	Summe Aktiva (Bilanzvermögen)	€/ Betrieb	752.032	809.334	823.165	794.844
2000	Summe Aktiva (Bilanzvermögen)	€/ ha LF	3.654	3.924	3.991	3.856
2100	Sachanlagen gesamt	€/ ha LF	2.759	2.902	3.081	2.914
2111	dar. Boden	€/ ha LF	1.637	1.695	1.821	1.718
2115	dar. Gebäude, baul. Anlagen	€/ ha LF	380	368	361	370
2120	dar. techn. Anlagen u. Maschinen	€/ ha LF	666	726	811	734
2130	dar. andere Anlagen insges.	€/ ha LF	40	42	49	44
2160	dar. Anlagen im Bau, Anzahlungen	€/ ha LF	22	56	26	35
2200	Finanzanlagen	€/ ha LF	75	76	78	77
2211	dar. Anteile an verbund. Untern.	€/ ha LF	2	2	0	1
2213	dar. Beteiligungen	€/ ha LF	72	73	77	74
2300	Tiervermögen	€/ ha LF	49	46	45	47
2320	dar. Rinder	€/ ha LF	45	42	42	43
2330	dar. Schweine	€/ ha LF	1	1	1	1
2400	Umlaufvermögen (ohne Tiere)	€/ ha LF	741	868	759	790
2410	dav. Vorräte	€/ ha LF	465	477	476	472
2412	dar. Feldinventar	€/ ha LF	446	446	451	447
2420	dav. Finanzumlaufvermögen	€/ ha LF	277	391	284	317
2431	dar. Forderungen aus Liefer. u. Leist.	€/ ha LF	52	37	48	46
2450	dar. Bank, Kasse	€/ ha LF	120	180	118	139
9041	Eigenkapital (+ 50% Sonderposten)	€/ ha LF	2.663	2.919	2.903	2.828
3600	dar. Geschäftsguth., gez. Kapital	€/ ha LF	0	0	0	0
3140	Sonderposten gesamt	€/ ha LF	68	65	67	67
3400	Rückstellungen	€/ ha LF	46	53	57	52
3500	Verbindlichkeiten	€/ ha LF	900	907	973	927
3510	dar. geg. Kreditinstituten	€/ ha LF	707	715	769	730
3521	dar. aus Lieferungen u. Leistungen	€/ ha LF	124	135	111	123
9280	Anlagenintensität	%	60	58	62	60
9281	Veralterungsgrad abnutzbares Anlagenverm.	%	35	36	36	36
9292	Fremdkapitaldeckung II	%	163	179	164	169
Investitionen, Finanzierung						
8300	Bruttoinvestitionen	€/ ha LF	273	377	395	348
8231	Zugang Boden	€/ ha LF	29	52	57	46
8232	Zugang Wirtschaftsgeb.u.baul. Anl.	€/ ha LF	20	2	11	11
8251	Zugang Anlagen im Bau, Anzahlung	€/ ha LF	38	97	72	69
8241	Zugang techn. Anlagen u. Masch.	€/ ha LF	189	194	234	205
2800	Veränderung Tiervermögen	€/ ha LF	2	-3	0	-1
8400	Nettoinvestitionen	€/ ha LF	81	176	168	142
8401	Nettoinvestitionen	€/ AK	8.347	18.152	17.247	14.582
8404	Veränderung Sachanlageverm. (o. Boden)	%	6	9	7	7
9314	Nettoverbindlichkeiten	€/ ha LF	623	517	689	610
9315	Veränd. Nettoverbindlichkeiten	€/ ha LF	-92	-99	101	-30
9318	Tilg.von Verbindlk.ges.(incl.Verm.auseinand.)	€/ ha LF	139	151	166	152
2920	Veränd. Finanzumlaufvermögen	€/ ha LF	56	112	-47	40
3822	Veränderung Sonder-AfA	€/ ha LF	2	4	-5	1

Einzelunternehmen im Haupterwerb
Identische Ackerbaubetriebe von 2011/12 bis 2013/14

Blatt 3 von 4

Kennzahl	Bezeichnung	Maßeinheit	2011/12	2012/13	2013/14	Dreijähriger Durchschnitt
0001	Betriebe	Anzahl	75	75	75	
Gewinn- und Verlustrechnung						
Ertrag						
4010	Umsatzerlöse	€/ ha LF	1.254	1.454	1.178	1.295
4100	dar. landwirtschaftl. Pflanzenprod.	€/ ha LF	1.127	1.314	1.056	1.166
4112	dar. Getreide (ohne Körnermais)	€/ ha LF	596	676	563	612
4120	dar. Ölfr., Hülsenfr., Faserpfl.	€/ ha LF	321	403	306	343
4130	dar. Kartoffeln	€/ ha LF	9	11	14	11
4140	dar. Zuckerrüben	€/ ha LF	80	85	63	76
4173	dar. nachwachs. Rohstoffe / Energiepfl.	€/ ha LF	0	0	0	0
4200	dar. Tierproduktion	€/ ha LF	36	49	37	41
4220	dar. Rinder	€/ ha LF	27	36	29	31
4230	dar. Milch	€/ ha LF	2	1	0	1
4240	dar. Schweine	€/ ha LF	4	5	4	4
4260	dar. Geflügel, Eier	€/ ha LF	1	2	2	2
4300	dar. Obst, Weinbau	€/ ha LF	0	0	0	0
4360	dar. Nebenbetr., Handel, Dienstleist.	€/ ha LF	90	90	84	88
4368	dar. Lohnarbeit, Masch.miete	€/ ha LF	26	29	29	28
4400	Bestandsveränderungen	€/ ha LF	-24	7	1	-5
4500	Sonst. betr. Erträge	€/ ha LF	501	505	550	519
4510	dar. Zulagen u. Zuschüsse	€/ ha LF	373	378	394	382
4660	dar. betriebsbezogene Zahlungen	€/ ha LF	350	357	374	360
4670	dar. entkoppelte Betriebsprämie	€/ ha LF	307	312	311	310
4680	dar. Ausgleichszulage	€/ ha LF	5	5	5	5
4690	dar. für umweltger. Agrarprod.	€/ ha LF	37	38	40	38
4698	dar. sonstige Zuschüsse	€/ ha LF	1	1	1	1
4600	dar. produktbezogene Zahlungen	€/ ha LF	1	0	0	1
4610	dar. Beihilfen pflanzl. Prod.	€/ ha LF	1	0	0	1
4640	dar. Prämien Tierprod.	€/ ha LF	0	0	0	0
4520	dar. aufwandsbezogene Zahlungen	€/ ha LF	22	21	20	21
4560	dar. Agrardieselerstattung	€/ ha LF	21	20	19	20
4550	dar. Investitionszuschüsse	€/ ha LF	0	0	1	0
4722	dar. Mieten u. Pachten	€/ ha LF	8	7	7	7
4725	dar. zeitraumzugehörige Ust.	€/ ha LF	7	7	7	7
4900	dar. zeitraumfremde Erträge	€/ ha LF	37	42	46	42
Aufwand						
5100	Materialaufwand	€/ ha LF	652	673	671	665
5110	dar. Pflanzenproduktion	€/ ha LF	411	426	425	421
5111	dar. Saat- u. Pflanzgut	€/ ha LF	79	80	78	79
5112	dar. Düngemittel	€/ ha LF	177	177	176	177
5113	dar. Pflanzenschutz	€/ ha LF	129	143	147	140
5210	dar. Tierproduktion	€/ ha LF	14	14	15	14
5211	dar. Tierzukauf	€/ ha LF	5	3	5	4
5280	dar. Futtermittelzukauf	€/ ha LF	3	3	3	3
5292	dar. Tierarzt	€/ ha LF	2	2	2	2
5293	dar. Besamung	€/ ha LF	0	0	0	0
5294	dar. sonst. bezogene Leist. Tierprod.	€/ ha LF	2	2	2	2
5330	dar. Nebenbetr., Handel, Dienstleist.	€/ ha LF	17	21	16	18
5350	dar. sonst. Materialaufwand	€/ ha LF	209	211	215	211
5352	dar. Heizmat., Strom	€/ ha LF	16	17	16	16
5354	dar. Wasser, Abwasser	€/ ha LF	2	1	2	2
5355	dar. Treib- u. Schmierstoffe	€/ ha LF	109	110	111	110
5357	dar. Lohnarbeit, Masch.miete	€/ ha LF	80	78	82	80

Einzelunternehmen im Haupterwerb
Identische Ackerbaubetriebe von 2011/12 bis 2013/14

Blatt 4 von 4

Kennzahl	Bezeichnung	Maßeinheit	2011/12	2012/13	2013/14	Dreijähriger Durchschnitt
0001	Betriebe	Anzahl	75	75	75	
Aufwand						
5500	Personalaufwand (ohne BUV)	€/ ha LF	81	86	95	87
5501	Personalaufwand (ohne BUV)	€/ eAK	22.747	22.998	23.857	23.201
5600	Betriebswirtschaftliche AfA	€/ ha LF	171	182	190	181
5636	dar. Wirtschaftsgeb. u. baul. Anl.	€/ ha LF	28	28	29	28
5642	dar. Maschinen u. Geräte	€/ ha LF	117	125	136	126
5641	dar. Betriebsvorrichtungen	€/ ha LF	11	10	10	10
5700	Sonst. betriebl. Aufwand	€/ ha LF	338	359	389	362
5710	dar. Unterhaltung	€/ ha LF	112	110	118	113
5715	dar. Gebäude u. baul. Anlagen	€/ ha LF	31	30	26	29
5720	dar. techn. Anl., Masch., Fuhrp.	€/ ha LF	79	79	90	83
5730	dar. Betriebsversicherung	€/ ha LF	42	49	56	49
5731	dar. betriebliche Unfallversicherung	€/ ha LF	7	13	14	11
5742	dar. Pachten	€/ ha LF	120	128	128	125
5765	Pachtpreis / ha Pachtfläche	€/ ha	180	194	196	190
5764	dar. zeitraumzugehörige Vorsteuer	€/ ha LF	4	5	5	5
5770	dar. zeitraumfremder Aufwand	€/ ha LF	14	16	24	18
Unternehmensergebnis						
6000	Betriebsergebnis	€/ ha LF	488	667	384	513
4000	Betriebliche Erträge	€/ ha LF	1.731	1.966	1.729	1.809
5000	Betriebliche Aufwendungen	€/ ha LF	1.242	1.299	1.345	1.296
7000	Finanzergebnis	€/ ha LF	-36	-37	-34	-35
7230	dar. Zinsaufwand	€/ ha LF	40	42	40	41
7600	Außerordentliches Ergebnis	€/ ha LF	-1	-3	0	-1
7800	Steuern vom Einkommen u. Ertrag	€/ ha LF	0	0	0	0
7900	Sonstige Steuern	€/ ha LF	10	10	11	11
7910	Unternehmensertrag	€/ ha LF	1.735	1.972	1.736	1.814
7920	Unternehmensaufwand vor Steuern	€/ ha LF	1.294	1.355	1.396	1.348
Rentabilität						
9000	Gewinn/Jahresübersch. vor Steuern	€/ Betrieb	90.883	127.263	69.986	96.044
9000	Gewinn/Jahresübersch. vor Steuern	€/ ha LF	442	617	339	466
9004	Ordentliches Ergebnis	€/ Betrieb	86.318	122.463	65.322	91.368
9004	Ordentliches Ergebnis	€/ ha LF	419	594	317	443
9006	Gewinn + Personalaufwand (ohne BUV)	€/ AK	53.934	72.328	44.575	56.946
9007	Ordentliches Ergeb. + Personalaufw. (o. BUV)	€/ AK	51.647	69.933	42.254	54.611
9008	Ordentliches Ergeb. + Personalaufw. (o. BUV)	€/ ha LF	501	680	412	531
9071	Betriebseinkommen	€/ ha LF	669	861	596	709
9073	Relative Faktorentlohnung	%	122,8	149,3	105,7	126,0
9103	Ordentliche Rentabilitätsrate	%	13,2	20,4	8,4	14,0
9120	Gesamtkapitalrentabilität	%	7,4	11,3	4,7	7,8
9131	Eigenkapitalrentabilität (ohne Boden)	%	16,0	27,0	6,7	16,6
Liquidität / Stabilität						
9601	Liquidität 1. Grades	%	71	99	71	80
9221	Cashflow I	€/ ha LF	640	783	560	661
9223	Cashflow III (zur Neufinanzierung verfügbar)	€/ ha LF	243	307	122	224
9240	Kapitaldienst	€/ ha LF	179	193	206	193
9231	Langfristige Kapitaldienstgrenze	€/ ha LF	251	331	46	209
9232	Mittelfristige Kapitaldienstgrenze	€/ ha LF	279	359	75	238
9233	Kurzfristige Kapitaldienstgrenze	€/ ha LF	422	512	237	391
9241	Ausschöpf. d. langfr. Kapitaldienstgr.	%	71	58	444	191
9242	Ausschöpf. d. mittelfr. Kapitaldienstgr.	%	64	54	275	131
9243	Ausschöpf. d. kurzfr. Kapitaldienstgr.	%	42	38	87	56
9270	Eigenkapitalquote	%	73	74	73	73
9230	Eigenkapitalveränderung	€/ ha LF	172	276	51	167
9239	Bereinigte Eigenkapitalveränderung	€/ ha LF	212	288	7	169
9238	Bereinigte Eigenkapitalveränderung	€/ AK	21.819	29.664	671	17.385
Unternehmerfamilie						
9502	Gesamteinkommen	€/ Betrieb	104.915	133.149	73.671	103.912
9503	Verfügbares Einkommen	€/ Betrieb	80.849	99.998	36.350	72.399
3210	Entnahmen Lebenshaltung	€/ Betrieb	29.114	23.456	23.995	25.522
3395	Nettoentnahmen	€/ nAK	44.313	56.698	49.609	50.207

Einzelunternehmen im Haupterwerb
Identische Futterbaubetriebe von 2011/12 bis 2013/14

Blatt 1 von 4

Kennzahl	Bezeichnung	Maßeinheit	2011/12	2012/13	2013/14	Dreijähriger Durchschnitt
0001	Betriebe	Anzahl	94	94	94	
Faktorausstattung						
1006	Wirtschaftliche Betriebsgröße	€/ ha LF	2.262	2.261	2.272	2.265
1030	Landw. genutzte Fläche (LF)	ha / Betrieb	127,9	130,0	131,3	129,7
1033	dar. zugepachtete LF (Netto)	ha / Betrieb	85,2	85,2	85,5	85,3
1150	Ackerfläche	% LF	61,4	61,9	62,0	61,8
1160	Dauergrünland	% LF	38,6	38,0	37,9	38,2
1056	Ertragsmesszahl	EMZ / a	31	32	31	31
1110	Arbeitskräfte insgesamt	AK / Betrieb	2,81	2,86	2,93	2,87
1113	dar. Familienarbeitskräfte	FAK / Betrieb	1,73	1,75	1,76	1,75
1120	Nicht entlohnte Arbeitskräfte	nAK / Betrieb	1,56	1,57	1,55	1,56
1114	AK-Besatz	AK / 100 ha LF	2,20	2,20	2,23	2,21
1130	Lohnansatz	€/ Betrieb	40.764	41.944	44.177	42.295
Produktionsstruktur						
1151	Ackerfläche (Anfang des Jahres)	ha AF / Betrieb	77,2	78,5	80,3	78,7
1210	dar. Getreide (ohne Körnermais)	% AF	47,8	49,0	50,0	48,9
1230	dar. Ölrüchte, Hülsenfr., Faserpflanzen	% AF	11,3	9,4	10,7	10,4
1237	dar. Wintererbsen	% AF	10,7	8,8	10,2	9,9
1240	dar. Kartoffeln	% AF	0,2	0,1	0,1	0,1
1250	dar. Zuckerrüben	% AF	0,2	0,2	0,1	0,1
1271	dar. Silomais	% AF	17,4	17,3	16,4	17,0
1275	dar. sonst. Ackerfutter	% AF	22,9	22,6	21,2	22,3
1284	dar. nachwachs. Rohstoffe / Energiepflanzen	% AF	0,0	0,0	0,0	0,0
1300	Viehbesatz	VE / 100 ha LF	101,7	102,5	102,3	102,2
1330	dar. Rinder	VE / 100 ha LF	99,8	100,8	100,5	100,4
1335	dar. Milchkühe	VE / 100 ha LF	52,9	53,2	53,0	53,1
1336	dar. Mutter- und Ammenkühe	VE / 100 ha LF	7,2	7,0	6,8	7,0
1339	dar. Jung- und Mastvieh	VE / 100 ha LF	28,7	28,6	28,9	28,7
1350	dar. Schweine	VE / 100 ha LF	0,3	0,3	0,4	0,3
1351	dar. Mastschweine und Läufer	VE / 100 ha LF	0,3	0,3	0,3	0,3
1352	dar. Zuchtsauen	VE / 100 ha LF	0,0	0,0	0,0	0,0
1340	dar. Schafe	VE / 100 ha LF	0,8	0,7	0,7	0,8
1320	dar. Pferde	VE / 100 ha LF	0,6	0,5	0,4	0,5
1391	Rauhfuttermittelverzehr	GV / Betrieb	129,5	132,7	133,5	131,9
Erträge, Leistungen, Preise						
1411	Getreide (ohne Körnermais)	dt / ha	53	53	52	53
1420	dar. Weizen	dt / ha	61	60	61	61
1426	dar. Wintergerste	dt / ha	53	55	52	53
1427	dar. Sommergerste	dt / ha	46	46	45	46
1433	dar. Roggen	dt / ha	48	49	46	48
1434	dar. Triticale	dt / ha	49	48	49	49
1465	Raps	dt / ha	28	43	37	36
1472	Kartoffeln	dt / ha	225	303	233	254
1473	Zuckerrüben	dt / ha	722	661	471	618
1631	Milchleistung (4 % Fett)	kg / Kuh	8.125	8.123	8.257	8.168
1632	Milchleistung (nat. Fettgehalt)	kg / Kuh	7.832	7.785	7.884	7.833
1612	Lebend geborene Ferkel	Ferkel / Sau	11	10	20	14
1511	Getreideerlös insges.(netto; o. Körnermais)	€/ dt	18,64	21,17	16,78	18,86
1520	Weizenerlös (netto)	€/ dt	18,49	22,33	17,13	19,32
1526	Wintergersteerlös (netto)	€/ dt	17,87	19,45	15,40	17,57
1527	Sommergersteerlös (netto)	€/ dt	19,84	21,19	19,51	20,18
1533	Roggenerlös (netto)	€/ dt	18,82	19,38	12,85	17,02
1534	Triticaleerlös (netto)	€/ dt	17,82	19,24	14,74	17,27
1565	Rapselerlös (netto)	€/ dt	40,83	46,13	37,93	41,63
1572	Kartoffelerlös (netto)	€/ dt	28,78	30,07	36,96	31,94
1573	Zuckerrübenelerlös (netto)	€/ dt	4,28	4,83	5,22	4,78
1731	Milcherlös (netto bei 4 % Fett)	€/ dt	33,08	32,70	38,64	34,81
1732	Milcherlös (netto bei nat. Fettgehalt)	€/ dt	34,31	34,11	40,47	36,30

Einzelunternehmen im Haupterwerb
Identische Futterbaubetriebe von 2011/12 bis 2013/14

Blatt 2 von 4

Kenn- zahl	Bezeichnung	Maß- einheit	2011/12	2012/13	2013/14	Dreijähriger Durchschnitt
0001	Betriebe	Anzahl	94	94	94	
Bilanz						
2000	Summe Aktiva (Bilanzvermögen)	€/ Betrieb	785.764	804.335	841.146	810.415
2000	Summe Aktiva (Bilanzvermögen)	€/ ha LF	6.145	6.187	6.407	6.247
2100	Sachanlagen gesamt	€/ ha LF	4.524	4.569	4.766	4.620
2111	dar. Boden	€/ ha LF	1.754	1.798	1.826	1.793
2115	dar. Gebäude, baul. Anlagen	€/ ha LF	1.200	1.142	1.268	1.203
2120	dar. techn. Anlagen u. Maschinen	€/ ha LF	1.381	1.417	1.482	1.426
2130	dar. andere Anlagen insges.	€/ ha LF	75	80	79	78
2160	dar. Anlagen im Bau, Anzahlungen	€/ ha LF	88	108	86	94
2200	Finanzanlagen	€/ ha LF	24	24	24	24
2211	dar. Anteile an verbund. Untern.	€/ ha LF	0	0	0	0
2213	dar. Beteiligungen	€/ ha LF	20	21	21	21
2300	Tiervermögen	€/ ha LF	707	705	714	709
2320	dar. Rinder	€/ ha LF	694	693	703	697
2330	dar. Schweine	€/ ha LF	1	1	1	1
2400	Umlaufvermögen (ohne Tiere)	€/ ha LF	814	825	852	830
2410	dav. Vorräte	€/ ha LF	351	356	356	354
2412	dar. Feldinventar	€/ ha LF	281	284	285	283
2420	dav. Finanzumlaufvermögen	€/ ha LF	463	470	495	476
2431	dar. Forderungen aus Liefer. u. Leist.	€/ ha LF	115	132	138	129
2450	dar. Bank, Kasse	€/ ha LF	192	175	237	202
9041	Eigenkapital (+ 50% Sonderposten)	€/ ha LF	3.925	3.996	4.102	4.008
3600	dar. Geschäftsguth., gez. Kapital	€/ ha LF	0	0	0	0
3140	Sonderposten gesamt	€/ ha LF	390	394	378	387
3400	Rückstellungen	€/ ha LF	31	31	35	32
3500	Verbindlichkeiten	€/ ha LF	1.973	1.952	2.070	1.999
3510	dar. geg. Kreditinstituten	€/ ha LF	1.639	1.596	1.722	1.652
3521	dar. aus Lieferungen u. Leistungen	€/ ha LF	193	204	208	202
9280	Anlagenintensität	%	65	64	65	65
9281	Veralterungsgrad abnutzbares Anlagenverm.	%	38	37	38	38
9292	Fremdkapitaldeckung II	%	140	143	140	141
Investitionen, Finanzierung						
8300	Bruttoinvestitionen	€/ ha LF	637	523	738	633
8231	Zugang Boden	€/ ha LF	56	37	38	44
8232	Zugang Wirtschaftsgeb.u.baul. Anl.	€/ ha LF	47	30	213	97
8251	Zugang Anlagen im Bau, Anzahlung	€/ ha LF	82	125	69	92
8241	Zugang techn. Anlagen u. Masch.	€/ ha LF	392	276	374	347
2800	Veränderung Tiervermögen	€/ ha LF	13	9	13	12
8400	Nettoinvestitionen	€/ ha LF	222	115	261	199
8401	Nettoinvestitionen	€/ AK	10.099	5.223	11.723	9.015
8404	Veränderung Sachanlageverm. (o. Boden)	%	6	2	8	5
9314	Nettoverbindlichkeiten	€/ ha LF	1.510	1.482	1.575	1.523
9315	Veränd. Nettoverbindlichkeiten	€/ ha LF	47	-18	98	43
9318	Tilg.von Verbindlk.ges.(incl.Verm.auseinand.)	€/ ha LF	373	322	381	358
2920	Veränd. Finanzumlaufvermögen	€/ ha LF	41	31	45	39
3822	Veränderung Sonder-AfA	€/ ha LF	-7	-6	-7	-7

Einzelunternehmen im Haupterwerb
Identische Futterbaubetriebe von 2011/12 bis 2013/14

Blatt 3 von 4

Kennzahl	Bezeichnung	Maßeinheit	2011/12	2012/13	2013/14	Dreijähriger Durchschnitt
0001	Betriebe	Anzahl	94	94	94	
Gewinn- und Verlustrechnung						
Ertrag						
4010	Umsatzerlöse	€/ ha LF	1.943	2.052	2.236	2.077
4100	dar. landwirtschaftl. Pflanzenprod.	€/ ha LF	189	258	185	211
4112	dar. Getreide (ohne Körnermais)	€/ ha LF	114	150	91	118
4120	dar. Ölfr., Hülsenfr., Faserpfl.	€/ ha LF	68	99	84	84
4130	dar. Kartoffeln	€/ ha LF	2	2	1	2
4140	dar. Zuckerrüben	€/ ha LF	3	3	2	3
4173	dar. nachwachs. Rohstoffe / Energiepfl.	€/ ha LF	0	0	0	0
4200	dar. Tierproduktion	€/ ha LF	1.669	1.690	1.937	1.765
4220	dar. Rinder	€/ ha LF	233	253	227	238
4230	dar. Milch	€/ ha LF	1.409	1.411	1.681	1.500
4240	dar. Schweine	€/ ha LF	3	2	3	3
4260	dar. Geflügel, Eier	€/ ha LF	7	7	7	7
4300	dar. Obst, Weinbau	€/ ha LF	0	0	0	0
4360	dar. Nebenbetr., Handel, Dienstleist.	€/ ha LF	80	98	107	95
4368	dar. Lohnarbeit, Masch.miete	€/ ha LF	22	22	23	22
4400	Bestandsveränderungen	€/ ha LF	22	7	18	16
4500	Sonst. betr. Erträge	€/ ha LF	684	668	666	673
4510	dar. Zulagen u. Zuschüsse	€/ ha LF	560	548	499	536
4660	dar. betriebsbezogene Zahlungen	€/ ha LF	452	437	426	438
4670	dar. entkoppelte Betriebsprämie	€/ ha LF	335	326	307	323
4680	dar. Ausgleichszulage	€/ ha LF	45	44	45	45
4690	dar. für umweltger. Agrarprod.	€/ ha LF	68	65	62	65
4698	dar. sonstige Zuschüsse	€/ ha LF	4	1	1	2
4600	dar. produktbezogene Zahlungen	€/ ha LF	16	1	1	6
4610	dar. Beihilfen pflanzl. Prod.	€/ ha LF	0	0	0	0
4640	dar. Prämien Tierprod.	€/ ha LF	16	1	1	6
4520	dar. aufwandsbezogene Zahlungen	€/ ha LF	92	111	72	91
4560	dar. Agrardieselerstattung	€/ ha LF	30	30	28	29
4550	dar. Investitionszuschüsse	€/ ha LF	58	78	42	59
4722	dar. Mieten u. Pachten	€/ ha LF	4	5	5	5
4725	dar. zeitraumzugehörige Ust.	€/ ha LF	24	27	31	27
4900	dar. zeitraumfremde Erträge	€/ ha LF	44	31	46	40
Aufwand						
5100	Materialaufwand	€/ ha LF	993	1.019	1.112	1.042
5110	dar. Pflanzenproduktion	€/ ha LF	236	235	264	245
5111	dar. Saat- u. Pflanzgut	€/ ha LF	49	50	57	52
5112	dar. Düngemittel	€/ ha LF	109	106	109	108
5113	dar. Pflanzenschutz	€/ ha LF	49	52	61	54
5210	dar. Tierproduktion	€/ ha LF	419	448	494	454
5211	dar. Tierzukauf	€/ ha LF	15	19	19	18
5280	dar. Futtermittelzukauf	€/ ha LF	263	281	316	287
5292	dar. Tierarzt	€/ ha LF	58	64	65	62
5293	dar. Besamung	€/ ha LF	28	28	29	28
5294	dar. sonst. bezogene Leist. Tierprod.	€/ ha LF	27	25	26	26
5330	dar. Nebenbetr., Handel, Dienstleist.	€/ ha LF	20	19	20	20
5350	dar. sonst. Materialaufwand	€/ ha LF	318	317	334	323
5352	dar. Heizmat., Strom	€/ ha LF	64	66	71	67
5354	dar. Wasser, Abwasser	€/ ha LF	11	12	11	11
5355	dar. Treib- u. Schmierstoffe	€/ ha LF	160	160	164	161
5357	dar. Lohnarbeit, Masch.miete	€/ ha LF	72	68	75	72

Einzelunternehmen im Haupterwerb
Identische Futterbaubetriebe von 2011/12 bis 2013/14

Blatt 4 von 4

Kennzahl	Bezeichnung	Maßeinheit	2011/12	2012/13	2013/14	Dreijähriger Durchschnitt
0001	Betriebe	Anzahl	94	94	94	
Aufwand						
5500	Personalaufwand (ohne BUV)	€/ ha LF	203	211	232	215
5501	Personalaufwand (ohne BUV)	€/ eAK	20.787	21.071	22.173	21.344
5600	Betriebswirtschaftliche AfA	€/ ha LF	377	398	433	403
5636	dar. Wirtschaftsgeb. u. baul. Anl.	€/ ha LF	96	98	102	99
5642	dar. Maschinen u. Geräte	€/ ha LF	185	196	210	197
5641	dar. Betriebsvorrichtungen	€/ ha LF	54	57	79	64
5700	Sonst. betriebl. Aufwand	€/ ha LF	527	541	571	546
5710	dar. Unterhaltung	€/ ha LF	202	196	216	205
5715	dar. Gebäude u. baul. Anlagen	€/ ha LF	45	51	50	49
5720	dar. techn. Anl., Masch., Fuhrp.	€/ ha LF	155	142	159	152
5730	dar. Betriebsversicherung	€/ ha LF	71	83	85	79
5731	dar. betriebliche Unfallversicherung	€/ ha LF	17	27	27	24
5742	dar. Pachten	€/ ha LF	63	65	69	65
5765	Pachtpreis / ha Pachtfläche	€/ ha	94	98	105	99
5764	dar. zeitraumzugehörige Vorsteuer	€/ ha LF	21	22	27	23
5770	dar. zeitraumfremder Aufwand	€/ ha LF	42	29	50	40
Unternehmensergebnis						
6000	Betriebsergebnis	€/ ha LF	550	560	572	561
4000	Betriebliche Erträge	€/ ha LF	2.651	2.728	2.921	2.767
5000	Betriebliche Aufwendungen	€/ ha LF	2.101	2.168	2.349	2.206
7000	Finanzergebnis	€/ ha LF	-56	-53	-56	-55
7230	dar. Zinsaufwand	€/ ha LF	58	55	58	57
7600	Außerordentliches Ergebnis	€/ ha LF	-5	-4	-10	-6
7800	Steuern vom Einkommen u. Ertrag	€/ ha LF	0	0	0	0
7900	Sonstige Steuern	€/ ha LF	11	11	10	10
7910	Unternehmensertrag	€/ ha LF	2.655	2.732	2.926	2.771
7920	Unternehmensaufwand vor Steuern	€/ ha LF	2.178	2.241	2.429	2.283
Rentabilität						
9000	Gewinn/Jahresübersch. vor Steuern	€/ Betrieb	61.031	63.894	65.220	63.381
9000	Gewinn/Jahresübersch. vor Steuern	€/ ha LF	477	492	497	489
9004	Ordentliches Ergebnis	€/ Betrieb	61.585	64.089	66.971	64.215
9004	Ordentliches Ergebnis	€/ ha LF	482	493	510	495
9006	Gewinn + Personalaufwand (ohne BUV)	€/ AK	30.938	31.857	32.697	31.831
9007	Ordentliches Ergeb. + Personalaufw. (o. BUV)	€/ AK	31.135	31.926	33.296	32.119
9008	Ordentliches Ergeb. + Personalaufw. (o. BUV)	€/ ha LF	684	704	742	710
9071	Betriebseinkommen	€/ ha LF	812	830	875	839
9073	Relative Faktorentlohnung	%	105,8	107,0	106,3	106,4
9103	Ordentliche Rentabilitätsrate	%	6,1	6,2	5,9	6,1
9120	Gesamtkapitalrentabilität	%	3,6	3,6	3,6	3,6
9131	Eigenkapitalrentabilität (ohne Boden)	%	5,6	6,0	5,8	5,8
Liquidität / Stabilität						
9601	Liquidität 1. Grades	%	66	51	82	67
9221	Cashflow I	€/ ha LF	848	863	902	871
9223	Cashflow III (zur Neufinanzierung verfügbar)	€/ ha LF	175	202	215	197
9240	Kapitaldienst	€/ ha LF	431	377	438	415
9231	Langfristige Kapitaldienstgrenze	€/ ha LF	272	221	230	241
9232	Mittelfristige Kapitaldienstgrenze	€/ ha LF	368	318	332	339
9233	Kurzfristige Kapitaldienstgrenze	€/ ha LF	646	612	661	640
9241	Ausschöpf. d. langfr. Kapitaldienstgr.	%	158	171	190	173
9242	Ausschöpf. d. mittelfr. Kapitaldienstgr.	%	117	118	132	123
9243	Ausschöpf. d. kurzfr. Kapitaldienstgr.	%	67	62	66	65
9270	Eigenkapitalquote	%	64	65	64	64
9230	Eigenkapitalveränderung	€/ ha LF	162	137	163	154
9239	Bereinigte Eigenkapitalveränderung	€/ ha LF	214	165	173	184
9238	Bereinigte Eigenkapitalveränderung	€/ AK	9.743	7.510	7.756	8.336
Unternehmerfamilie						
9502	Gesamteinkommen	€/ Betrieb	67.102	66.760	68.386	67.416
9503	Verfügbares Einkommen	€/ Betrieb	50.785	47.857	46.973	48.538
3210	Entnahmen Lebenshaltung	€/ Betrieb	19.615	19.250	20.308	19.724
3395	Nettoentnahmen	€/ nAK	26.255	29.887	27.656	27.933

Einzelunternehmen im Haupterwerb
Identische Verbundbetriebe von 2011/12 bis 2013/14

Blatt 1 von 4

Kennzahl	Bezeichnung	Maßeinheit	2011/12	2012/13	2013/14	Dreijähriger Durchschnitt
0001	Betriebe	Anzahl	26	26	26	
Faktorausstattung						
1006	Wirtschaftliche Betriebsgröße	€/ ha LF	1.683	1.663	1.719	1.688
1030	Landw. genutzte Fläche (LF)	ha / Betrieb	182,7	183,2	182,2	182,7
1033	dar. zugepachtete LF (Netto)	ha / Betrieb	109,7	109,4	107,0	108,7
1150	Ackerfläche	% LF	79,3	79,2	78,9	79,2
1160	Dauergrünland	% LF	20,1	20,2	20,5	20,3
1056	Ertragsmesszahl	EMZ / a	41	41	41	41
1110	Arbeitskräfte insgesamt	AK / Betrieb	3,42	3,53	3,56	3,50
1113	dar. Familienarbeitskräfte	FAK / Betrieb	1,83	1,80	1,80	1,81
1120	Nicht entlohnte Arbeitskräfte	nAK / Betrieb	1,64	1,66	1,62	1,64
1114	AK-Besatz	AK / 100 ha LF	1,87	1,93	1,95	1,92
1130	Lohnansatz	€/ Betrieb	46.506	47.084	45.360	46.317
Produktionsstruktur						
1151	Ackerfläche (Anfang des Jahres)	ha AF / Betrieb	146,2	144,9	145,1	145,4
1210	dar. Getreide (ohne Körnermais)	% AF	54,3	54,3	57,7	55,4
1230	dar. Ölrüchte, Hülsenfr., Faserpflanzen	% AF	21,6	21,6	21,8	21,7
1237	dar. Winterraps	% AF	20,4	20,1	20,7	20,4
1240	dar. Kartoffeln	% AF	0,2	0,2	0,2	0,2
1250	dar. Zuckerrüben	% AF	2,2	2,1	1,9	2,1
1271	dar. Silomais	% AF	13,1	12,4	10,5	12,0
1275	dar. sonst. Ackerfutter	% AF	5,6	5,2	4,9	5,3
1284	dar. nachwachs. Rohstoffe / Energiepflanzen	% AF	0,0	0,0	0,0	0,0
1300	Viehbesatz	VE / 100 ha LF	48,4	49,1	51,3	49,6
1330	dar. Rinder	VE / 100 ha LF	44,9	46,3	48,9	46,7
1335	dar. Milchkühe	VE / 100 ha LF	21,9	21,7	22,7	22,1
1336	dar. Mutter- und Ammenkühe	VE / 100 ha LF	5,8	6,0	6,1	6,0
1339	dar. Jung- und Mastvieh	VE / 100 ha LF	12,8	12,9	13,8	13,2
1350	dar. Schweine	VE / 100 ha LF	2,0	1,5	1,1	1,5
1351	dar. Mastschweine und Läufer	VE / 100 ha LF	1,5	1,2	0,9	1,2
1352	dar. Zuchtsauen	VE / 100 ha LF	0,1	0,1	0,1	0,1
1340	dar. Schafe	VE / 100 ha LF	0,3	0,0	0,0	0,1
1320	dar. Pferde	VE / 100 ha LF	0,1	0,2	0,2	0,2
1391	Rauhfuttermittelverzehr	GV / Betrieb	83,0	85,4	89,5	86,0
Erträge, Leistungen, Preise						
1411	Getreide (ohne Körnermais)	dt / ha	66	60	63	63
1420	dar. Weizen	dt / ha	71	62	69	67
1426	dar. Wintergerste	dt / ha	61	59	56	59
1427	dar. Sommergerste	dt / ha	54	55	51	53
1433	dar. Roggen	dt / ha	47	62	55	55
1434	dar. Triticale	dt / ha	59	66	65	63
1465	Raps	dt / ha	34	37	38	36
1472	Kartoffeln	dt / ha	197	225	184	202
1473	Zuckerrüben	dt / ha	801	726	604	710
1631	Milchleistung (4 % Fett)	kg / Kuh	8.466	8.222	8.580	8.423
1632	Milchleistung (nat. Fettgehalt)	kg / Kuh	8.039	7.802	8.222	8.021
1612	Lebend geborene Ferkel	Ferkel / Sau	15	9	9	11
1511	Getreideerlös insges.(netto; o. Körnermais)	€/ dt	18,00	21,21	16,78	18,66
1520	Weizenerlös (netto)	€/ dt	18,50	22,17	17,24	19,30
1526	Wintergersteerlös (netto)	€/ dt	16,76	19,12	15,79	17,22
1527	Sommergersteerlös (netto)	€/ dt	17,13	22,47	18,18	19,26
1533	Roggenerlös (netto)	€/ dt	19,34	18,67	12,89	16,97
1534	Triticaleerlös (netto)	€/ dt	15,79	19,27	14,33	16,46
1565	Rapselerlös (netto)	€/ dt	43,43	48,20	40,45	44,03
1572	Kartoffelerlös (netto)	€/ dt	32,67	30,29	37,49	33,48
1573	Zuckerrübenerlös (netto)	€/ dt	4,00	4,66	4,91	4,52
1731	Milcherlös (netto bei 4 % Fett)	€/ dt	32,38	32,44	38,49	34,44
1732	Milcherlös (netto bei nat. Fettgehalt)	€/ dt	34,10	34,19	40,16	36,15

Einzelunternehmen im Haupterwerb
Identische Verbundbetriebe von 2011/12 bis 2013/14

Blatt 2 von 4

Kennzahl	Bezeichnung	Maßeinheit	2011/12	2012/13	2013/14	Dreijähriger Durchschnitt
0001	Betriebe	Anzahl	26	26	26	
Bilanz						
2000	Summe Aktiva (Bilanzvermögen)	€/ Betrieb	926.819	1.015.671	997.124	979.872
2000	Summe Aktiva (Bilanzvermögen)	€/ ha LF	5.074	5.546	5.473	5.364
2100	Sachanlagen gesamt	€/ ha LF	3.800	4.161	4.155	4.039
2111	dar. Boden	€/ ha LF	2.052	2.128	2.180	2.120
2115	dar. Gebäude, baul. Anlagen	€/ ha LF	669	686	657	670
2120	dar. techn. Anlagen u. Maschinen	€/ ha LF	986	1.170	1.176	1.111
2130	dar. andere Anlagen insges.	€/ ha LF	52	58	74	61
2160	dar. Anlagen im Bau, Anzahlungen	€/ ha LF	15	96	41	51
2200	Finanzanlagen	€/ ha LF	156	157	159	157
2211	dar. Anteile an verbund. Untern.	€/ ha LF	0	0	0	0
2213	dar. Beteiligungen	€/ ha LF	150	153	155	153
2300	Tiervermögen	€/ ha LF	310	318	327	319
2320	dar. Rinder	€/ ha LF	303	311	320	311
2330	dar. Schweine	€/ ha LF	3	2	2	3
2400	Umlaufvermögen (ohne Tiere)	€/ ha LF	756	866	793	805
2410	dav. Vorräte	€/ ha LF	422	421	425	422
2412	dar. Feldinventar	€/ ha LF	380	381	381	381
2420	dav. Finanzumlaufvermögen	€/ ha LF	335	445	368	383
2431	dar. Forderungen aus Liefer. u. Leist.	€/ ha LF	81	92	94	89
2450	dar. Bank, Kasse	€/ ha LF	167	185	178	177
9041	Eigenkapital (+ 50% Sonderposten)	€/ ha LF	3.263	3.467	3.520	3.416
3600	dar. Geschäftsguth., gez. Kapital	€/ ha LF	0	0	0	0
3140	Sonderposten gesamt	€/ ha LF	157	166	109	144
3400	Rückstellungen	€/ ha LF	58	59	50	56
3500	Verbindlichkeiten	€/ ha LF	1.641	1.904	1.820	1.788
3510	dar. geg. Kreditinstituten	€/ ha LF	1.340	1.487	1.527	1.451
3521	dar. aus Lieferungen u. Leistungen	€/ ha LF	179	256	192	209
9280	Anlagenintensität	%	64	65	65	65
9281	Veralterungsgrad abnutzbares Anlagenverm.	%	35	39	35	36
9292	Fremdkapitaldeckung II	%	128	126	132	129
Investitionen, Finanzierung						
8300	Bruttoinvestitionen	€/ ha LF	519	669	394	527
8231	Zugang Boden	€/ ha LF	32	85	49	55
8232	Zugang Wirtschaftsgeb.u.baul. Anl.	€/ ha LF	0	86	20	36
8251	Zugang Anlagen im Bau, Anzahlung	€/ ha LF	145	84	-15	71
8241	Zugang techn. Anlagen u. Masch.	€/ ha LF	275	374	273	307
2800	Veränderung Tiervermögen	€/ ha LF	-8	8	9	3
8400	Nettoinvestitionen	€/ ha LF	213	380	9	200
8401	Nettoinvestitionen	€/ AK	11.375	19.702	452	10.510
8404	Veränderung Sachanlageverm. (o. Boden)	%	9	17	-2	8
9314	Nettoverbindlichkeiten	€/ ha LF	1.307	1.459	1.451	1.406
9315	Veränd. Nettoverbindlichkeiten	€/ ha LF	43	146	9	66
9318	Tilg.von Verbindlk.ges.(incl.Verm.auseinand.)	€/ ha LF	224	286	211	240
2920	Veränd. Finanzumlaufvermögen	€/ ha LF	50	115	-85	27
3822	Veränderung Sonder-AfA	€/ ha LF	-11	-9	-14	-12

Einzelunternehmen im Haupterwerb
Identische Verbundbetriebe von 2011/12 bis 2013/14

Blatt 3 von 4

Kennzahl	Bezeichnung	Maßeinheit	2011/12	2012/13	2013/14	Dreijähriger Durchschnitt
0001	Betriebe	Anzahl	26	26	26	
Gewinn- und Verlustrechnung						
Ertrag						
4010	Umsatzerlöse	€/ ha LF	1.868	2.002	2.040	1.970
4100	dar. landwirtschaftl. Pflanzenprod.	€/ ha LF	826	920	771	839
4112	dar. Getreide (ohne Körnermais)	€/ ha LF	449	477	411	446
4120	dar. Ölf., Hülsenfr., Faserpfl.	€/ ha LF	241	290	254	262
4130	dar. Kartoffeln	€/ ha LF	10	9	8	9
4140	dar. Zuckerrüben	€/ ha LF	55	57	45	52
4173	dar. nachwachs. Rohstoffe / Energiepfl.	€/ ha LF	0	0	0	0
4200	dar. Tierproduktion	€/ ha LF	771	748	916	812
4220	dar. Rinder	€/ ha LF	140	134	133	135
4230	dar. Milch	€/ ha LF	592	573	740	635
4240	dar. Schweine	€/ ha LF	13	11	9	11
4260	dar. Geflügel, Eier	€/ ha LF	15	12	16	14
4300	dar. Obst, Weinbau	€/ ha LF	73	109	109	97
4360	dar. Nebenbetr., Handel, Dienstleist.	€/ ha LF	160	186	208	185
4368	dar. Lohnarbeit, Masch.miete	€/ ha LF	38	47	49	45
4400	Bestandsveränderungen	€/ ha LF	-9	15	9	5
4500	Sonst. betr. Erträge	€/ ha LF	522	594	532	550
4510	dar. Zulagen u. Zuschüsse	€/ ha LF	437	465	414	438
4660	dar. betriebsbezogene Zahlungen	€/ ha LF	391	388	384	388
4670	dar. entkoppelte Betriebsprämie	€/ ha LF	328	325	314	322
4680	dar. Ausgleichszulage	€/ ha LF	10	10	11	10
4690	dar. für umweltger. Agrarprod.	€/ ha LF	46	50	56	51
4698	dar. sonstige Zuschüsse	€/ ha LF	5	3	3	4
4600	dar. produktbezogene Zahlungen	€/ ha LF	9	1	1	3
4610	dar. Beihilfen pflanzl. Prod.	€/ ha LF	1	1	1	1
4640	dar. Prämien Tierprod.	€/ ha LF	8	0	0	3
4520	dar. aufwandsbezogene Zahlungen	€/ ha LF	37	76	29	47
4560	dar. Agrardieselerstattung	€/ ha LF	32	28	27	29
4550	dar. Investitionszuschüsse	€/ ha LF	3	45	0	16
4722	dar. Mieten u. Pachten	€/ ha LF	3	2	4	3
4725	dar. zeitraumzugehörige Ust.	€/ ha LF	0	0	0	0
4900	dar. zeitraumfremde Erträge	€/ ha LF	51	41	54	48
Aufwand						
5100	Materialaufwand	€/ ha LF	957	1.089	1.120	1.055
5110	dar. Pflanzenproduktion	€/ ha LF	416	472	478	455
5111	dar. Saat- u. Pflanzgut	€/ ha LF	71	84	90	82
5112	dar. Düngemittel	€/ ha LF	161	194	179	178
5113	dar. Pflanzenschutz	€/ ha LF	114	132	133	126
5210	dar. Tierproduktion	€/ ha LF	204	252	284	247
5211	dar. Tierzukauf	€/ ha LF	11	29	33	25
5280	dar. Futtermittelzukauf	€/ ha LF	122	147	171	147
5292	dar. Tierarzt	€/ ha LF	27	28	30	28
5293	dar. Besamung	€/ ha LF	9	11	11	10
5294	dar. sonst. bezogene Leist. Tierprod.	€/ ha LF	18	18	18	18
5330	dar. Nebenbetr., Handel, Dienstleist.	€/ ha LF	46	59	48	51
5350	dar. sonst. Materialaufwand	€/ ha LF	290	304	308	301
5352	dar. Heizmat., Strom	€/ ha LF	37	41	45	41
5354	dar. Wasser, Abwasser	€/ ha LF	8	8	6	7
5355	dar. Treib- u. Schmierstoffe	€/ ha LF	148	146	148	147
5357	dar. Lohnarbeit, Masch.miete	€/ ha LF	80	92	94	89

Einzelunternehmen im Haupterwerb
Identische Verbundbetriebe von 2011/12 bis 2013/14

Blatt 4 von 4

Kennzahl	Bezeichnung	Maßeinheit	2011/12	2012/13	2013/14	Dreijähriger Durchschnitt
0001	Betriebe	Anzahl	26	26	26	
Aufwand						
5500	Personalaufwand (ohne BUV)	€/ ha LF	170	184	212	189
5501	Personalaufwand (ohne BUV)	€/ eAK	17.498	18.034	19.816	18.449
5600	Betriebswirtschaftliche AfA	€/ ha LF	272	280	300	284
5636	dar. Wirtschaftsgeb. u. baul. Anl.	€/ ha LF	66	66	67	67
5642	dar. Maschinen u. Geräte	€/ ha LF	137	148	161	149
5641	dar. Betriebsvorrichtungen	€/ ha LF	29	29	41	33
5700	Sonst. betriebl. Aufwand	€/ ha LF	413	508	491	471
5710	dar. Unterhaltung	€/ ha LF	158	199	174	177
5715	dar. Gebäude u. baul. Anlagen	€/ ha LF	35	68	38	47
5720	dar. techn. Anl., Masch., Fuhrp.	€/ ha LF	122	128	133	128
5730	dar. Betriebsversicherung	€/ ha LF	61	68	79	69
5731	dar. betriebliche Unfallversicherung	€/ ha LF	13	22	23	20
5742	dar. Pachten	€/ ha LF	97	97	100	98
5765	Pachtpreis / ha Pachtfläche	€/ ha	157	157	163	159
5764	dar. zeitraumzugehörige Vorsteuer	€/ ha LF	0	0	0	0
5770	dar. zeitraumfremder Aufwand	€/ ha LF	8	34	45	29
Unternehmensergebnis						
6000	Betriebsergebnis	€/ ha LF	568	550	460	526
4000	Betriebliche Erträge	€/ ha LF	2.381	2.611	2.581	2.524
5000	Betriebliche Aufwendungen	€/ ha LF	1.813	2.061	2.121	1.998
7000	Finanzergebnis	€/ ha LF	-47	-47	-49	-48
7230	dar. Zinsaufwand	€/ ha LF	51	52	56	53
7600	Außerordentliches Ergebnis	€/ ha LF	0	-2	-14	-5
7800	Steuern vom Einkommen u. Ertrag	€/ ha LF	0	0	0	0
7900	Sonstige Steuern	€/ ha LF	13	14	14	14
7910	Unternehmensertrag	€/ ha LF	2.386	2.618	2.589	2.531
7920	Unternehmensaufwand vor Steuern	€/ ha LF	1.877	2.131	2.205	2.071
Rentabilität						
9000	Gewinn/Jahresübersch. vor Steuern	€/ Betrieb	92.872	89.126	69.949	83.983
9000	Gewinn/Jahresübersch. vor Steuern	€/ ha LF	508	487	384	460
9004	Ordentliches Ergebnis	€/ Betrieb	85.098	88.115	70.856	81.357
9004	Ordentliches Ergebnis	€/ ha LF	466	481	389	445
9006	Gewinn + Personalaufwand (ohne BUV)	€/ AK	36.260	34.793	30.462	33.838
9007	Ordentliches Ergeb. + Personalaufw. (o. BUV)	€/ AK	33.986	34.507	30.717	33.070
9008	Ordentliches Ergeb. + Personalaufw. (o. BUV)	€/ ha LF	636	665	601	634
9071	Betriebseinkommen	€/ ha LF	796	824	764	795
9073	Relative Faktorentlohnung	%	112,1	114,6	102,4	109,7
9103	Ordentliche Rentabilitätsrate	%	8,9	8,6	5,4	7,6
9120	Gesamtkapitalrentabilität	%	5,2	5,0	3,6	4,6
9131	Eigenkapitalrentabilität (ohne Boden)	%	10,9	11,6	5,1	9,2
Liquidität / Stabilität						
9601	Liquidität 1. Grades	%	66	58	72	65
9221	Cashflow I	€/ ha LF	775	753	679	736
9223	Cashflow III (zur Neufinanzierung verfügbar)	€/ ha LF	248	241	155	215
9240	Kapitaldienst	€/ ha LF	275	337	267	293
9231	Langfristige Kapitaldienstgrenze	€/ ha LF	243	225	129	199
9232	Mittelfristige Kapitaldienstgrenze	€/ ha LF	309	291	197	266
9233	Kurzfristige Kapitaldienstgrenze	€/ ha LF	508	500	430	479
9241	Ausschöpf. d. langfr. Kapitaldienstgr.	%	113	150	206	156
9242	Ausschöpf. d. mittelfr. Kapitaldienstgr.	%	89	116	136	113
9243	Ausschöpf. d. kurzfr. Kapitaldienstgr.	%	54	67	62	61
9270	Eigenkapitalquote	%	64	63	64	64
9230	Eigenkapitalveränderung	€/ ha LF	180	243	38	154
9239	Bereinigte Eigenkapitalveränderung	€/ ha LF	192	174	74	147
9238	Bereinigte Eigenkapitalveränderung	€/ AK	10.258	9.026	3.789	7.691
Unternehmerfamilie						
9502	Gesamteinkommen	€/ Betrieb	93.767	90.072	71.532	85.124
9503	Verfügbares Einkommen	€/ Betrieb	70.101	65.807	43.357	59.755
3210	Entnahmen Lebenshaltung	€/ Betrieb	23.755	28.107	21.883	24.582
3395	Nettoentnahmen	€/ nAK	35.185	26.648	36.980	32.938

Personengesellschaften
Identische Betriebe von 2011/12 bis 2013/14

Blatt 1 von 4

Kennzahl	Bezeichnung	Maßeinheit	2011/12	2012/13	2013/14	Dreijähriger Durchschnitt
0001	Betriebe	Anzahl	61	61	61	
Faktorausstattung						
1006	Wirtschaftliche Betriebsgröße	€/ ha LF	2.181	2.177	2.190	2.183
1030	Landw. genutzte Fläche (LF)	ha / Betrieb	305,3	309,6	310,9	308,6
1033	dar. zugepachtete LF (Netto)	ha / Betrieb	251,7	247,4	233,3	244,1
1150	Ackerfläche	% LF	79,3	79,8	80,0	79,7
1160	Dauergrünland	% LF	20,4	19,8	19,6	19,9
1056	Ertragsmesszahl	EMZ / a	41	41	41	41
1110	Arbeitskräfte insgesamt	AK / Betrieb	6,10	6,06	6,12	6,09
1113	dar. Familienarbeitskräfte	FAK / Betrieb	2,25	2,23	2,25	2,24
1120	Nicht entlohnte Arbeitskräfte	nAK / Betrieb	2,25	2,23	2,25	2,24
1114	AK-Besatz	AK / 100 ha LF	2,00	1,96	1,97	1,98
1130	Lohnansatz	€/ Betrieb	63.721	64.330	61.856	63.302
Produktionsstruktur						
1151	Ackerfläche (Anfang des Jahres)	ha AF / Betrieb	240,6	245,0	246,2	243,9
1210	dar. Getreide (ohne Körnermais)	% AF	55,6	52,1	53,8	53,9
1230	dar. Ölrüchte, Hülsenfr., Faserpflanzen	% AF	20,4	20,3	19,8	20,2
1237	dar. Winterraps	% AF	18,3	18,6	18,6	18,5
1240	dar. Kartoffeln	% AF	0,3	0,2	0,2	0,2
1250	dar. Zuckerrüben	% AF	2,0	2,1	1,6	1,9
1271	dar. Silomais	% AF	10,6	11,6	11,7	11,3
1275	dar. sonst. Ackerfutter	% AF	7,7	8,5	8,6	8,3
1284	dar. nachwachs. Rohstoffe / Energiepflanzen	% AF	0,0	0,0	0,0	0,0
1300	Viehbesatz	VE / 100 ha LF	73,8	74,3	73,9	74,0
1330	dar. Rinder	VE / 100 ha LF	58,6	58,4	58,8	58,6
1335	dar. Milchkühe	VE / 100 ha LF	35,8	35,8	36,6	36,1
1336	dar. Mutter- und Ammenkühe	VE / 100 ha LF	1,9	1,9	2,0	1,9
1339	dar. Jung- und Mastvieh	VE / 100 ha LF	16,6	16,3	16,0	16,3
1350	dar. Schweine	VE / 100 ha LF	13,0	13,6	12,7	13,1
1351	dar. Mastschweine und Läufer	VE / 100 ha LF	8,2	8,5	8,5	8,4
1352	dar. Zuchtsauen	VE / 100 ha LF	1,6	1,5	1,5	1,5
1340	dar. Schafe	VE / 100 ha LF	0,5	0,4	0,5	0,5
1320	dar. Pferde	VE / 100 ha LF	0,4	0,4	0,4	0,4
1391	Rauhfuttermittelverzehr	GV / Betrieb	181,7	183,2	185,6	183,5
Erträge, Leistungen, Preise						
1411	Getreide (ohne Körnermais)	dt / ha	59	61	61	61
1420	dar. Weizen	dt / ha	67	65	69	67
1426	dar. Wintergerste	dt / ha	57	63	55	58
1427	dar. Sommergerste	dt / ha	44	57	47	49
1433	dar. Roggen	dt / ha	43	56	60	53
1434	dar. Triticale	dt / ha	51	58	59	56
1465	Raps	dt / ha	30	36	36	34
1472	Kartoffeln	dt / ha	215	222	216	217
1473	Zuckerrüben	dt / ha	735	670	565	657
1631	Milchleistung (4 % Fett)	kg / Kuh	8.976	8.909	9.130	9.005
1632	Milchleistung (nat. Fettgehalt)	kg / Kuh	8.821	8.766	8.995	8.861
1612	Lebend geborene Ferkel	Ferkel / Sau	31	32	34	32
1511	Getreideerlös insges.(netto; o. Körnermais)	€/ dt	18,82	21,68	17,41	19,30
1520	Weizenerlös (netto)	€/ dt	19,41	23,11	18,52	20,35
1526	Wintergersteerlös (netto)	€/ dt	17,02	20,00	16,00	17,67
1527	Sommergersteerlös (netto)	€/ dt	19,81	21,02	18,25	19,69
1533	Roggenerlös (netto)	€/ dt	17,54	19,99	14,10	17,21
1534	Triticaleerlös (netto)	€/ dt	16,69	19,78	13,36	16,61
1565	Rapselerlös (netto)	€/ dt	43,03	47,02	39,33	43,13
1572	Kartoffelerlös (netto)	€/ dt	16,60	23,14	26,78	22,17
1573	Zuckerrübenelerlös (netto)	€/ dt	4,31	4,85	5,17	4,78
1731	Milcherlös (netto bei 4 % Fett)	€/ dt	34,45	33,39	39,94	35,93
1732	Milcherlös (netto bei nat. Fettgehalt)	€/ dt	35,06	33,94	40,54	36,51

Personengesellschaften
Identische Betriebe von 2011/12 bis 2013/14

Blatt 2 von 4

Kennzahl	Bezeichnung	Maßeinheit	2011/12	2012/13	2013/14	Dreijähriger Durchschnitt
0001	Betriebe	Anzahl	61	61	61	
Bilanz						
2000	Summe Aktiva (Bilanzvermögen)	€/ Betrieb	1.307.674	1.447.612	1.606.807	1.454.031
2000	Summe Aktiva (Bilanzvermögen)	€/ ha LF	4.283	4.676	5.168	4.709
2100	Sachanlagen gesamt	€/ ha LF	2.652	2.949	3.427	3.010
2111	dar. Boden	€/ ha LF	940	1.065	1.411	1.138
2115	dar. Gebäude, baul. Anlagen	€/ ha LF	566	553	591	570
2120	dar. techn. Anlagen u. Maschinen	€/ ha LF	1.018	1.046	1.218	1.094
2130	dar. andere Anlagen insges.	€/ ha LF	53	66	74	64
2160	dar. Anlagen im Bau, Anzahlungen	€/ ha LF	66	210	123	133
2200	Finanzanlagen	€/ ha LF	70	80	86	79
2211	dar. Anteile an verbund. Untern.	€/ ha LF	0	0	0	0
2213	dar. Beteiligungen	€/ ha LF	39	70	68	59
2300	Tiervermögen	€/ ha LF	412	452	446	437
2320	dar. Rinder	€/ ha LF	369	404	405	393
2330	dar. Schweine	€/ ha LF	32	37	31	34
2400	Umlaufvermögen (ohne Tiere)	€/ ha LF	1.102	1.148	1.165	1.138
2410	dav. Vorräte	€/ ha LF	435	445	437	439
2412	dar. Feldinventar	€/ ha LF	396	399	397	398
2420	dav. Finanzumlaufvermögen	€/ ha LF	667	703	728	699
2431	dar. Forderungen aus Liefer. u. Leist.	€/ ha LF	272	259	260	264
2450	dar. Bank, Kasse	€/ ha LF	240	278	285	268
9041	Eigenkapital (+ 50% Sonderposten)	€/ ha LF	2.208	2.616	2.987	2.604
3600	dar. Geschäftsguth., gez. Kapital	€/ ha LF	0	0	0	0
3140	Sonderposten gesamt	€/ ha LF	208	202	240	217
3400	Rückstellungen	€/ ha LF	50	50	52	51
3500	Verbindlichkeiten	€/ ha LF	1.894	1.893	1.998	1.928
3510	dar. geg. Kreditinstituten	€/ ha LF	1.451	1.481	1.572	1.501
3521	dar. aus Lieferungen u. Leistungen	€/ ha LF	264	253	254	257
9280	Anlagenintensität	%	54	55	57	55
9281	Veralterungsgrad abnutzbares Anlagenverm.	%	37	39	38	38
9292	Fremdkapitaldeckung II	%	131	138	139	136
Investitionen, Finanzierung						
8300	Bruttoinvestitionen	€/ ha LF	524	535	529	529
8231	Zugang Boden	€/ ha LF	59	36	72	56
8232	Zugang Wirtschaftsgeb.u.baul. Anl.	€/ ha LF	10	8	8	9
8251	Zugang Anlagen im Bau, Anzahlung	€/ ha LF	160	223	121	168
8241	Zugang techn. Anlagen u. Masch.	€/ ha LF	277	198	297	257
2800	Veränderung Tiervermögen	€/ ha LF	-3	8	-4	0
8400	Nettoinvestitionen	€/ ha LF	173	236	178	196
8401	Nettoinvestitionen	€/ AK	8.650	12.082	9.034	9.922
8404	Veränderung Sachanlageverm. (o. Boden)	%	7	11	7	8
9314	Nettoverbindlichkeiten	€/ ha LF	1.227	1.190	1.270	1.229
9315	Veränd. Nettoverbindlichkeiten	€/ ha LF	18	-27	11	1
9318	Tilg.von Verbindlk.ges.(incl.Verm.auseinand.)	€/ ha LF	244	271	267	261
2920	Veränd. Finanzumlaufvermögen	€/ ha LF	103	38	84	75
3822	Veränderung Sonder-AfA	€/ ha LF	-12	-4	-5	-7

Personengesellschaften
Identische Betriebe von 2011/12 bis 2013/14

Blatt 3 von 4

Kennzahl	Bezeichnung	Maßeinheit	2011/12	2012/13	2013/14	Dreijähriger Durchschnitt
0001	Betriebe	Anzahl	61	61	61	
Gewinn- und Verlustrechnung						
Ertrag						
4010	Umsatzerlöse	€/ ha LF	2.348	2.465	2.605	2.473
4100	dar. landwirtschaftl. Pflanzenprod.	€/ ha LF	756	865	740	787
4112	dar. Getreide (ohne Körnermais)	€/ ha LF	398	439	374	404
4120	dar. Ölfr., Hülsenfr., Faserpfl.	€/ ha LF	191	254	212	219
4130	dar. Kartoffeln	€/ ha LF	6	6	8	7
4140	dar. Zuckerrüben	€/ ha LF	50	53	38	47
4173	dar. nachwachs. Rohstoffe / Energiepfl.	€/ ha LF	0	0	0	0
4200	dar. Tierproduktion	€/ ha LF	1.447	1.430	1.682	1.520
4220	dar. Rinder	€/ ha LF	149	158	149	152
4230	dar. Milch	€/ ha LF	1.099	1.058	1.322	1.160
4240	dar. Schweine	€/ ha LF	157	177	179	171
4260	dar. Geflügel, Eier	€/ ha LF	17	18	18	18
4300	dar. Obst, Weinbau	€/ ha LF	0	0	0	0
4360	dar. Nebenbetr., Handel, Dienstleist.	€/ ha LF	131	157	170	152
4368	dar. Lohnarbeit, Masch.miete	€/ ha LF	29	29	23	27
4400	Bestandsveränderungen	€/ ha LF	1	17	-10	3
4500	Sonst. betr. Erträge	€/ ha LF	603	645	669	639
4510	dar. Zulagen u. Zuschüsse	€/ ha LF	454	478	483	472
4660	dar. betriebsbezogene Zahlungen	€/ ha LF	400	393	377	390
4670	dar. entkoppelte Betriebsprämie	€/ ha LF	338	329	308	325
4680	dar. Ausgleichszulage	€/ ha LF	16	16	16	16
4690	dar. für umweltger. Agrarprod.	€/ ha LF	44	46	43	44
4698	dar. sonstige Zuschüsse	€/ ha LF	2	1	1	1
4600	dar. produktbezogene Zahlungen	€/ ha LF	9	1	3	4
4610	dar. Beihilfen pflanzl. Prod.	€/ ha LF	1	0	2	1
4640	dar. Prämien Tierprod.	€/ ha LF	7	0	1	3
4520	dar. aufwandsbezogene Zahlungen	€/ ha LF	45	85	104	78
4560	dar. Agrardieselerstattung	€/ ha LF	29	28	29	28
4550	dar. Investitionszuschüsse	€/ ha LF	15	55	72	47
4722	dar. Mieten u. Pachten	€/ ha LF	16	16	24	18
4725	dar. zeitraumzugehörige Ust.	€/ ha LF	48	35	37	40
4900	dar. zeitraumfremde Erträge	€/ ha LF	36	52	40	43
Aufwand						
5100	Materialaufwand	€/ ha LF	1.363	1.387	1.501	1.417
5110	dar. Pflanzenproduktion	€/ ha LF	370	393	385	382
5111	dar. Saat- u. Pflanzgut	€/ ha LF	79	74	78	77
5112	dar. Düngemittel	€/ ha LF	157	167	159	161
5113	dar. Pflanzenschutz	€/ ha LF	97	111	111	106
5210	dar. Tierproduktion	€/ ha LF	597	616	700	637
5211	dar. Tierzukauf	€/ ha LF	51	72	104	75
5280	dar. Futtermittelzukauf	€/ ha LF	403	402	440	415
5292	dar. Tierarzt	€/ ha LF	57	55	61	58
5293	dar. Besamung	€/ ha LF	19	20	20	20
5294	dar. sonst. bezogene Leist. Tierprod.	€/ ha LF	45	46	50	47
5330	dar. Nebenbetr., Handel, Dienstleist.	€/ ha LF	7	4	24	12
5350	dar. sonst. Materialaufwand	€/ ha LF	388	374	391	385
5352	dar. Heizmat., Strom	€/ ha LF	70	73	80	74
5354	dar. Wasser, Abwasser	€/ ha LF	8	8	10	9
5355	dar. Treib- u. Schmierstoffe	€/ ha LF	152	156	156	155
5357	dar. Lohnarbeit, Masch.miete	€/ ha LF	139	117	125	127

Personengesellschaften
Identische Betriebe von 2011/12 bis 2013/14

Blatt 4 von 4

Kennzahl	Bezeichnung	Maßeinheit	2011/12	2012/13	2013/14	Dreijähriger Durchschnitt
0001	Betriebe	Anzahl	61	61	61	
Aufwand						
5500	Personalaufwand (ohne BUV)	€/ ha LF	276	282	299	286
5501	Personalaufwand (ohne BUV)	€/ eAK	21.913	22.815	23.977	22.902
5600	Betriebswirtschaftliche AfA	€/ ha LF	260	271	287	273
5636	dar. Wirtschaftsgeb. u. baul. Anl.	€/ ha LF	55	54	54	54
5642	dar. Maschinen u. Geräte	€/ ha LF	137	144	147	143
5641	dar. Betriebsvorrichtungen	€/ ha LF	43	48	52	48
5700	Sonst. betriebl. Aufwand	€/ ha LF	502	542	604	549
5710	dar. Unterhaltung	€/ ha LF	193	159	184	179
5715	dar. Gebäude u. baul. Anlagen	€/ ha LF	63	37	53	51
5720	dar. techn. Anl., Masch., Fuhrp.	€/ ha LF	129	121	126	125
5730	dar. Betriebsversicherung	€/ ha LF	63	76	80	73
5731	dar. betriebliche Unfallversicherung	€/ ha LF	13	23	23	20
5742	dar. Pachten	€/ ha LF	103	107	139	116
5765	Pachtpreis / ha Pachtfläche	€/ ha	141	154	201	166
5764	dar. zeitraumzugehörige Vorsteuer	€/ ha LF	41	31	34	35
5770	dar. zeitraumfremder Aufwand	€/ ha LF	15	35	15	22
Unternehmensergebnis						
6000	Betriebsergebnis	€/ ha LF	553	646	576	592
4000	Betriebliche Erträge	€/ ha LF	2.953	3.127	3.264	3.115
5000	Betriebliche Aufwendungen	€/ ha LF	2.400	2.482	2.690	2.524
7000	Finanzergebnis	€/ ha LF	-53	-55	-53	-54
7230	dar. Zinsaufwand	€/ ha LF	59	61	59	60
7600	Außerordentliches Ergebnis	€/ ha LF	-2	-2	1	-1
7800	Steuern vom Einkommen u. Ertrag	€/ ha LF	0	0	0	0
7900	Sonstige Steuern	€/ ha LF	6	6	6	6
7910	Unternehmensertrag	€/ ha LF	2.961	3.134	3.272	3.122
7920	Unternehmensaufwand vor Steuern	€/ ha LF	2.469	2.554	2.757	2.593
Rentabilität						
9000	Gewinn/Jahresübersch. vor Steuern	€/ Betrieb	150.266	180.271	160.711	163.749
9000	Gewinn/Jahresübersch. vor Steuern	€/ ha LF	492	582	517	530
9004	Ordentliches Ergebnis	€/ Betrieb	143.041	175.775	152.655	157.157
9004	Ordentliches Ergebnis	€/ ha LF	469	568	491	509
9006	Gewinn + Personalaufwand (ohne BUV)	€/ AK	38.466	44.179	41.419	41.355
9007	Ordentliches Ergeb. + Personalaufw. (o. BUV)	€/ AK	37.282	43.437	40.103	40.274
9008	Ordentliches Ergeb. + Personalaufw. (o. BUV)	€/ ha LF	745	850	789	795
9071	Betriebseinkommen	€/ ha LF	924	1.037	1.007	989
9073	Relative Faktorentlohnung	%	123,3	133,5	120,9	125,9
9103	Ordentliche Rentabilitätsrate	%	8,8	11,5	8,9	9,7
9120	Gesamtkapitalrentabilität	%	7,4	9,0	6,8	7,7
9131	Eigenkapitalrentabilität (ohne Boden)	%	17,7	20,5	14,9	17,7
Liquidität / Stabilität						
9601	Liquidität 1. Grades	%	70	81	73	75
9221	Cashflow I	€/ ha LF	784	883	861	843
9223	Cashflow III (zur Neufinanzierung verfügbar)	€/ ha LF	293	408	379	360
9240	Kapitaldienst	€/ ha LF	303	331	325	320
9231	Langfristige Kapitaldienstgrenze	€/ ha LF	307	384	338	343
9232	Mittelfristige Kapitaldienstgrenze	€/ ha LF	362	439	393	398
9233	Kurzfristige Kapitaldienstgrenze	€/ ha LF	567	656	626	616
9241	Ausschöpf. d. langfr. Kapitaldienstgr.	%	99	86	96	94
9242	Ausschöpf. d. mittelfr. Kapitaldienstgr.	%	84	75	83	81
9243	Ausschöpf. d. kurzfr. Kapitaldienstgr.	%	53	50	52	52
9270	Eigenkapitalquote	%	52	56	58	55
9230	Eigenkapitalveränderung	€/ ha LF	129	259	159	182
9239	Bereinigte Eigenkapitalveränderung	€/ ha LF	248	325	280	284
9238	Bereinigte Eigenkapitalveränderung	€/ AK	12.432	16.597	14.212	14.414
Unternehmerfamilie						
9502	Gesamteinkommen	€/ Betrieb	151.278	183.793	163.195	166.089
9503	Verfügbares Einkommen	€/ Betrieb	122.525	148.811	127.966	133.101
3210	Entnahmen Lebenshaltung	€/ Betrieb	34.074	38.026	36.356	36.152
3395	Nettoentnahmen	€/ nAK	34.899	29.786	31.256	31.980

Personengesellschaften
Identische Ackerbaubetriebe von 2011/12 bis 2013/14

Blatt 1 von 4

Kennzahl	Bezeichnung	Maßeinheit	2011/12	2012/13	2013/14	Dreijähriger Durchschnitt
0001	Betriebe	Anzahl	11	11	11	
Faktorausstattung						
1006	Wirtschaftliche Betriebsgröße	€/ ha LF	1.606	1.609	1.611	1.608
1030	Landw. genutzte Fläche (LF)	ha / Betrieb	387,5	389,1	384,4	387,0
1033	dar. zugepachtete LF (Netto)	ha / Betrieb	316,8	318,5	292,8	309,4
1150	Ackerfläche	% LF	89,0	89,9	89,7	89,5
1160	Dauergrünland	% LF	10,5	9,7	9,8	10,0
1056	Ertragsmesszahl	EMZ / a	49	49	49	49
1110	Arbeitskräfte insgesamt	AK / Betrieb	4,57	4,28	4,30	4,38
1113	dar. Familienarbeitskräfte	FAK / Betrieb	1,92	1,89	1,83	1,88
1120	Nicht entlohnte Arbeitskräfte	nAK / Betrieb	1,92	1,89	1,83	1,88
1114	AK-Besatz	AK / 100 ha LF	1,18	1,10	1,12	1,13
1130	Lohnansatz	€/ Betrieb	63.796	63.922	50.764	59.494
Produktionsstruktur						
1151	Ackerfläche (Anfang des Jahres)	ha AF / Betrieb	340,8	344,9	346,3	344,0
1210	dar. Getreide (ohne Körnermais)	% AF	60,9	62,1	60,6	61,2
1230	dar. Ölrüchte, Hülsenfr., Faserpflanzen	% AF	26,2	24,9	23,8	25,0
1237	dar. Winterraps	% AF	22,6	22,0	21,9	22,2
1240	dar. Kartoffeln	% AF	0,5	0,3	0,3	0,4
1250	dar. Zuckerrüben	% AF	2,7	2,6	2,0	2,5
1271	dar. Silomais	% AF	3,0	0,8	2,2	2,0
1275	dar. sonst. Ackerfutter	% AF	2,3	2,2	3,1	2,5
1284	dar. nachwachs. Rohstoffe / Energiepflanzen	% AF	0,0	0,0	0,0	0,0
1300	Viehbesatz	VE / 100 ha LF	6,8	7,2	7,4	7,1
1330	dar. Rinder	VE / 100 ha LF	6,6	6,8	7,1	6,9
1335	dar. Milchkühe	VE / 100 ha LF	0,0	0,0	0,0	0,0
1336	dar. Mutter- und Ammenkühe	VE / 100 ha LF	4,0	3,9	4,0	4,0
1339	dar. Jung- und Mastvieh	VE / 100 ha LF	2,2	2,4	2,4	2,3
1350	dar. Schweine	VE / 100 ha LF	0,1	0,3	0,2	0,2
1351	dar. Mastschweine und Läufer	VE / 100 ha LF	0,1	0,3	0,2	0,2
1352	dar. Zuchtsauen	VE / 100 ha LF	0,0	0,0	0,0	0,0
1340	dar. Schafe	VE / 100 ha LF	0,0	0,0	0,0	0,0
1320	dar. Pferde	VE / 100 ha LF	0,0	0,0	0,0	0,0
1391	Rauhfuttermittelverzehr	GV / Betrieb	25,6	26,6	27,1	26,4
Erträge, Leistungen, Preise						
1411	Getreide (ohne Körnermais)	dt / ha	61	61	63	62
1420	dar. Weizen	dt / ha	68	62	72	68
1426	dar. Wintergerste	dt / ha	54	64	53	57
1427	dar. Sommergerste	dt / ha	38	58	38	45
1433	dar. Roggen	dt / ha	37	60	65	54
1434	dar. Triticale	dt / ha	47	49	47	48
1465	Raps	dt / ha	29	33	36	33
1472	Kartoffeln	dt / ha	200	142	202	181
1473	Zuckerrüben	dt / ha	779	727	682	729
1631	Milchleistung (4 % Fett)	kg / Kuh				
1632	Milchleistung (nat. Fettgehalt)	kg / Kuh				
1612	Lebend geborene Ferkel	Ferkel / Sau				
1511	Getreideerlös insges.(netto; o. Körnermais)	€/ dt	18,95	21,66	17,18	19,26
1520	Weizenerlös (netto)	€/ dt	19,72	23,37	18,63	20,57
1526	Wintergersteerlös (netto)	€/ dt	17,16	19,58	14,92	17,22
1527	Sommergersteerlös (netto)	€/ dt	17,01	20,12	17,56	18,23
1533	Roggenerlös (netto)	€/ dt	17,81	20,38	14,14	17,44
1534	Triticaleerlös (netto)	€/ dt	17,01	20,46	14,58	17,35
1565	Rapselerlös (netto)	€/ dt	43,38	47,41	38,78	43,19
1572	Kartoffelerlös (netto)	€/ dt	10,96	19,70	22,11	17,59
1573	Zuckerrübenerlös (netto)	€/ dt	4,38	4,86	5,18	4,81
1731	Milcherlös (netto bei 4 % Fett)	€/ dt				
1732	Milcherlös (netto bei nat. Fettgehalt)	€/ dt				

Personengesellschaften
Identische Ackerbaubetriebe von 2011/12 bis 2013/14

Blatt 2 von 4

Kenn- zahl	Bezeichnung	Maß- einheit	2011/12	2012/13	2013/14	Dreijähriger Durchschnitt
0001	Betriebe	Anzahl	11	11	11	
Bilanz						
2000	Summe Aktiva (Bilanzvermögen)	€/ Betrieb	1.172.415	1.193.137	1.433.318	1.266.290
2000	Summe Aktiva (Bilanzvermögen)	€/ ha LF	3.026	3.066	3.729	3.274
2100	Sachanlagen gesamt	€/ ha LF	1.919	1.984	2.633	2.179
2111	dar. Boden	€/ ha LF	983	979	1.442	1.135
2115	dar. Gebäude, baul. Anlagen	€/ ha LF	211	231	243	228
2120	dar. techn. Anlagen u. Maschinen	€/ ha LF	672	731	874	759
2130	dar. andere Anlagen insges.	€/ ha LF	20	26	27	25
2160	dar. Anlagen im Bau, Anzahlungen	€/ ha LF	25	10	41	26
2200	Finanzanlagen	€/ ha LF	59	59	70	62
2211	dar. Anteile an verbund. Untern.	€/ ha LF	0	0	0	0
2213	dar. Beteiligungen	€/ ha LF	55	55	66	59
2300	Tiervermögen	€/ ha LF	45	46	51	47
2320	dar. Rinder	€/ ha LF	44	45	49	46
2330	dar. Schweine	€/ ha LF	0	1	1	1
2400	Umlaufvermögen (ohne Tiere)	€/ ha LF	981	952	953	962
2410	dav. Vorräte	€/ ha LF	474	495	474	481
2412	dar. Feldinventar	€/ ha LF	465	468	459	464
2420	dav. Finanzumlaufvermögen	€/ ha LF	508	457	479	481
2431	dar. Forderungen aus Liefer. u. Leist.	€/ ha LF	326	256	245	276
2450	dar. Bank, Kasse	€/ ha LF	96	124	136	119
9041	Eigenkapital (+ 50% Sonderposten)	€/ ha LF	1.678	1.744	2.293	1.905
3600	dar. Geschäftsguth., gez. Kapital	€/ ha LF	0	0	0	0
3140	Sonderposten gesamt	€/ ha LF	24	21	27	24
3400	Rückstellungen	€/ ha LF	23	26	39	29
3500	Verbindlichkeiten	€/ ha LF	1.245	1.247	1.350	1.281
3510	dar. geg. Kreditinstituten	€/ ha LF	1.016	984	1.078	1.026
3521	dar. aus Lieferungen u. Leistungen	€/ ha LF	202	245	248	232
9280	Anlagenintensität	%	49	51	55	52
9281	Veralterungsgrad abnutzbares Anlagenverm.	%	37	39	43	40
9292	Fremdkapitaldeckung II	%	134	140	140	138
Investitionen, Finanzierung						
8300	Bruttoinvestitionen	€/ ha LF	239	353	352	315
8231	Zugang Boden	€/ ha LF	0	47	13	20
8232	Zugang Wirtschaftsgeb.u.baul. Anl.	€/ ha LF	0	8	5	4
8251	Zugang Anlagen im Bau, Anzahlung	€/ ha LF	32	29	50	37
8241	Zugang techn. Anlagen u. Masch.	€/ ha LF	211	230	290	244
2800	Veränderung Tiervermögen	€/ ha LF	0	1	3	1
8400	Nettoinvestitionen	€/ ha LF	48	98	144	96
8401	Nettoinvestitionen	€/ AK	4.044	8.925	12.841	8.603
8404	Veränderung Sachanlageverm. (o. Boden)	%	7	8	15	10
9314	Nettoverbindlichkeiten	€/ ha LF	737	790	871	800
9315	Veränd. Nettoverbindlichkeiten	€/ ha LF	-77	43	56	7
9318	Tilg.von Verbindlk.ges.(incl.Verm.auseinand.)	€/ ha LF	190	213	328	244
2920	Veränd. Finanzumlaufvermögen	€/ ha LF	159	-42	-15	34
3822	Veränderung Sonder-AfA	€/ ha LF	-2	-2	-4	-3

Personengesellschaften
Identische Ackerbaubetriebe von 2011/12 bis 2013/14

Blatt 3 von 4

Kennzahl	Bezeichnung	Maßeinheit	2011/12	2012/13	2013/14	Dreijähriger Durchschnitt
0001	Betriebe	Anzahl	11	11	11	
Gewinn- und Verlustrechnung						
Ertrag						
4010	Umsatzerlöse	€/ ha LF	1.343	1.413	1.239	1.332
4100	dar. landwirtschaftl. Pflanzenprod.	€/ ha LF	1.186	1.279	1.134	1.200
4112	dar. Getreide (ohne Körnermais)	€/ ha LF	629	708	602	646
4120	dar. Ölf., Hülsenfr., Faserpfl.	€/ ha LF	286	339	300	309
4130	dar. Kartoffeln	€/ ha LF	9	7	13	9
4140	dar. Zuckerrüben	€/ ha LF	82	83	64	76
4173	dar. nachwachs. Rohstoffe / Energiepfl.	€/ ha LF	0	0	0	0
4200	dar. Tierproduktion	€/ ha LF	58	46	41	48
4220	dar. Rinder	€/ ha LF	31	37	37	35
4230	dar. Milch	€/ ha LF	0	0	0	0
4240	dar. Schweine	€/ ha LF	0	3	2	2
4260	dar. Geflügel, Eier	€/ ha LF	2	2	2	2
4300	dar. Obst, Weinbau	€/ ha LF	0	0	0	0
4360	dar. Nebenbetr., Handel, Dienstleist.	€/ ha LF	42	35	22	33
4368	dar. Lohnarbeit, Masch.miete	€/ ha LF	41	33	21	32
4400	Bestandsveränderungen	€/ ha LF	-4	20	-22	-2
4500	Sonst. betr. Erträge	€/ ha LF	557	607	704	622
4510	dar. Zulagen u. Zuschüsse	€/ ha LF	408	412	450	423
4660	dar. betriebsbezogene Zahlungen	€/ ha LF	383	388	422	398
4670	dar. entkoppelte Betriebsprämie	€/ ha LF	306	309	310	308
4680	dar. Ausgleichszulage	€/ ha LF	7	6	6	6
4690	dar. für umweltger. Agrarprod.	€/ ha LF	67	70	70	69
4698	dar. sonstige Zuschüsse	€/ ha LF	2	2	2	2
4600	dar. produktbezogene Zahlungen	€/ ha LF	1	2	0	1
4610	dar. Beihilfen pflanzl. Prod.	€/ ha LF	1	2	0	1
4640	dar. Prämien Tierprod.	€/ ha LF	0	0	0	0
4520	dar. aufwandsbezogene Zahlungen	€/ ha LF	24	22	27	24
4560	dar. Agrardieselerstattung	€/ ha LF	19	18	23	20
4550	dar. Investitionszuschüsse	€/ ha LF	1	0	0	0
4722	dar. Mieten u. Pachten	€/ ha LF	31	37	36	35
4725	dar. zeitraumzugehörige Ust.	€/ ha LF	66	69	64	66
4900	dar. zeitraumfremde Erträge	€/ ha LF	38	32	60	44
Aufwand						
5100	Materialaufwand	€/ ha LF	679	720	713	704
5110	dar. Pflanzenproduktion	€/ ha LF	472	522	513	502
5111	dar. Saat- u. Pflanzgut	€/ ha LF	102	89	90	94
5112	dar. Düngemittel	€/ ha LF	206	234	221	220
5113	dar. Pflanzenschutz	€/ ha LF	122	151	154	142
5210	dar. Tierproduktion	€/ ha LF	12	19	17	16
5211	dar. Tierzukauf	€/ ha LF	4	8	8	7
5280	dar. Futtermittelzukauf	€/ ha LF	3	5	4	4
5292	dar. Tierarzt	€/ ha LF	1	2	1	1
5293	dar. Besamung	€/ ha LF	0	0	0	0
5294	dar. sonst. bezogene Leist. Tierprod.	€/ ha LF	1	1	1	1
5330	dar. Nebenbetr., Handel, Dienstleist.	€/ ha LF	2	2	15	6
5350	dar. sonst. Materialaufwand	€/ ha LF	192	176	169	179
5352	dar. Heizmat., Strom	€/ ha LF	11	10	9	10
5354	dar. Wasser, Abwasser	€/ ha LF	2	2	2	2
5355	dar. Treib- u. Schmierstoffe	€/ ha LF	108	108	109	108
5357	dar. Lohnarbeit, Masch.miete	€/ ha LF	71	56	49	59

Personengesellschaften
Identische Ackerbaubetriebe von 2011/12 bis 2013/14

Blatt 4 von 4

Kennzahl	Bezeichnung	Maßeinheit	2011/12	2012/13	2013/14	Dreijähriger Durchschnitt
0001	Betriebe	Anzahl	11	11	11	
Aufwand						
5500	Personalaufwand (ohne BUV)	€/ ha LF	116	117	122	118
5501	Personalaufwand (ohne BUV)	€/ eAK	16.988	18.989	18.985	18.321
5600	Betriebswirtschaftliche AfA	€/ ha LF	152	159	160	157
5636	dar. Wirtschaftsgeb. u. baul. Anl.	€/ ha LF	17	18	21	19
5642	dar. Maschinen u. Geräte	€/ ha LF	116	125	122	121
5641	dar. Betriebsvorrichtungen	€/ ha LF	7	7	9	8
5700	Sonst. betriebl. Aufwand	€/ ha LF	459	436	429	441
5710	dar. Unterhaltung	€/ ha LF	138	104	99	114
5715	dar. Gebäude u. baul. Anlagen	€/ ha LF	55	12	25	31
5720	dar. techn. Anl., Masch., Fuhrp.	€/ ha LF	83	91	74	83
5730	dar. Betriebsversicherung	€/ ha LF	46	59	57	54
5731	dar. betriebliche Unfallversicherung	€/ ha LF	7	14	11	11
5742	dar. Pachten	€/ ha LF	119	118	112	116
5765	Pachtpreis / ha Pachtfläche	€/ ha	200	198	192	196
5764	dar. zeitraumzugehörige Vorsteuer	€/ ha LF	57	60	58	58
5770	dar. zeitraumfremder Aufwand	€/ ha LF	22	19	20	20
Unternehmensergebnis						
6000	Betriebsergebnis	€/ ha LF	490	607	496	531
4000	Betriebliche Erträge	€/ ha LF	1.897	2.040	1.920	1.952
5000	Betriebliche Aufwendungen	€/ ha LF	1.406	1.432	1.424	1.421
7000	Finanzergebnis	€/ ha LF	-44	-41	-39	-41
7230	dar. Zinsaufwand	€/ ha LF	48	46	45	46
7600	Außerordentliches Ergebnis	€/ ha LF	-3	0	0	-1
7800	Steuern vom Einkommen u. Ertrag	€/ ha LF	0	0	0	0
7900	Sonstige Steuern	€/ ha LF	3	3	5	4
7910	Unternehmensertrag	€/ ha LF	1.901	2.045	1.927	1.957
7920	Unternehmensaufwand vor Steuern	€/ ha LF	1.461	1.481	1.475	1.473
Rentabilität						
9000	Gewinn/Jahresübersch. vor Steuern	€/ Betrieb	170.370	219.285	173.618	187.758
9000	Gewinn/Jahresübersch. vor Steuern	€/ ha LF	440	564	452	485
9004	Ordentliches Ergebnis	€/ Betrieb	165.321	214.034	158.364	179.240
9004	Ordentliches Ergebnis	€/ ha LF	427	550	412	463
9006	Gewinn + Personalaufwand (ohne BUV)	€/ AK	47.128	61.852	51.308	53.429
9007	Ordentliches Ergeb. + Personalaufw. (o. BUV)	€/ AK	46.023	60.625	47.760	51.469
9008	Ordentliches Ergeb. + Personalaufw. (o. BUV)	€/ ha LF	543	667	534	581
9071	Betriebseinkommen	€/ ha LF	746	867	724	779
9073	Relative Faktorentlohnung	%	131,9	152,9	130,8	138,5
9103	Ordentliche Rentabilitätsrate	%	13,8	18,9	14,5	15,7
9120	Gesamtkapitalrentabilität	%	10,1	13,9	8,6	10,9
9131	Eigenkapitalrentabilität (ohne Boden)	%	29,7	43,2	24,0	32,3
Liquidität / Stabilität						
9601	Liquidität 1. Grades	%	34	35	24	31
9221	Cashflow I	€/ ha LF	680	754	662	699
9223	Cashflow III (zur Neufinanzierung verfügbar)	€/ ha LF	175	212	135	174
9240	Kapitaldienst	€/ ha LF	234	255	368	286
9231	Langfristige Kapitaldienstgrenze	€/ ha LF	146	221	209	192
9232	Mittelfristige Kapitaldienstgrenze	€/ ha LF	164	239	231	211
9233	Kurzfristige Kapitaldienstgrenze	€/ ha LF	298	381	371	350
9241	Ausschöpf. d. langfr. Kapitaldienstgr.	%	160	116	176	151
9242	Ausschöpf. d. mittelfr. Kapitaldienstgr.	%	143	107	160	136
9243	Ausschöpf. d. kurzfr. Kapitaldienstgr.	%	78	67	99	82
9270	Eigenkapitalquote	%	55	57	61	58
9230	Eigenkapitalveränderung	€/ ha LF	80	78	97	85
9239	Bereinigte Eigenkapitalveränderung	€/ ha LF	102	179	169	150
9238	Bereinigte Eigenkapitalveränderung	€/ AK	8.633	16.290	15.098	13.340
Unternehmerfamilie						
9502	Gesamteinkommen	€/ Betrieb	169.753	223.564	182.394	191.904
9503	Verfügbares Einkommen	€/ Betrieb	112.566	137.086	103.380	117.677
3210	Entnahmen Lebenshaltung	€/ Betrieb	59.578	76.952	44.677	60.402
3395	Nettoentnahmen	€/ nAK	64.811	69.893	44.312	59.672

Personengesellschaften
Identische Futterbaubetriebe von 2011/12 bis 2013/14

Blatt 1 von 4

Kennzahl	Bezeichnung	Maßeinheit	2011/12	2012/13	2013/14	Dreijähriger Durchschnitt
0001	Betriebe	Anzahl	29	29	29	
Faktorausstattung						
1006	Wirtschaftliche Betriebsgröße	€/ ha LF	2.807	2.821	2.868	2.832
1030	Landw. genutzte Fläche (LF)	ha / Betrieb	260,0	266,6	268,6	265,1
1033	dar. zugepachtete LF (Netto)	ha / Betrieb	231,9	226,2	221,5	226,5
1150	Ackerfläche	% LF	69,9	70,5	70,9	70,4
1160	Dauergrünland	% LF	29,7	29,1	28,7	29,2
1056	Ertragsmesszahl	EMZ / a	37	37	38	37
1110	Arbeitskräfte insgesamt	AK / Betrieb	7,07	7,17	7,34	7,19
1113	dar. Familienarbeitskräfte	FAK / Betrieb	2,27	2,21	2,26	2,25
1120	Nicht entlohnte Arbeitskräfte	nAK / Betrieb	2,27	2,21	2,26	2,25
1114	AK-Besatz	AK / 100 ha LF	2,72	2,69	2,73	2,71
1130	Lohnansatz	€/ Betrieb	61.279	60.643	62.310	61.411
Produktionsstruktur						
1151	Ackerfläche (Anfang des Jahres)	ha AF / Betrieb	179,9	187,8	187,0	184,9
1210	dar. Getreide (ohne Körnermais)	% AF	49,3	43,1	46,3	46,3
1230	dar. Ölrüchte, Hülsenfr., Faserpflanzen	% AF	13,4	14,5	14,3	14,1
1237	dar. Winterraps	% AF	12,3	13,1	13,1	12,8
1240	dar. Kartoffeln	% AF	0,0	0,0	0,0	0,0
1250	dar. Zuckerrüben	% AF	1,2	1,5	1,1	1,3
1271	dar. Silomais	% AF	16,5	18,0	17,7	17,4
1275	dar. sonst. Ackerfutter	% AF	16,0	17,8	17,9	17,2
1284	dar. nachwachs. Rohstoffe / Energiepflanzen	% AF	0,0	0,0	0,0	0,0
1300	Viehbesatz	VE / 100 ha LF	114,2	115,2	115,9	115,1
1330	dar. Rinder	VE / 100 ha LF	108,3	107,1	108,1	107,8
1335	dar. Milchkühe	VE / 100 ha LF	70,3	70,2	72,3	70,9
1336	dar. Mutter- und Ammenkühe	VE / 100 ha LF	0,0	0,0	0,0	0,0
1339	dar. Jung- und Mastvieh	VE / 100 ha LF	30,2	29,3	28,4	29,3
1350	dar. Schweine	VE / 100 ha LF	5,3	7,3	7,2	6,6
1351	dar. Mastschweine und Läufer	VE / 100 ha LF	3,0	5,5	5,7	4,7
1352	dar. Zuchtsauen	VE / 100 ha LF	0,9	0,9	0,8	0,9
1340	dar. Schafe	VE / 100 ha LF	0,0	0,0	0,0	0,0
1320	dar. Pferde	VE / 100 ha LF	0,5	0,6	0,6	0,6
1391	Rauhfuttermittelverzehr	GV / Betrieb	282,8	287,0	291,6	287,1
Erträge, Leistungen, Preise						
1411	Getreide (ohne Körnermais)	dt / ha	52	56	53	53
1420	dar. Weizen	dt / ha	57	57	59	58
1426	dar. Wintergerste	dt / ha	52	57	47	52
1427	dar. Sommergerste	dt / ha	40	51	47	46
1433	dar. Roggen	dt / ha	44	50	54	49
1434	dar. Triticale	dt / ha	52	61	61	58
1465	Raps	dt / ha	30	33	37	33
1472	Kartoffeln	dt / ha	179	128	110	139
1473	Zuckerrüben	dt / ha	681	564	386	544
1631	Milchleistung (4 % Fett)	kg / Kuh	9.070	8.995	9.223	9.096
1632	Milchleistung (nat. Fettgehalt)	kg / Kuh	8.949	8.896	9.133	8.993
1612	Lebend geborene Ferkel	Ferkel / Sau	20	24	25	23
1511	Getreideerlös insges.(netto; o. Körnermais)	€/ dt	18,09	20,87	16,49	18,48
1520	Weizenerlös (netto)	€/ dt	18,95	21,90	17,10	19,32
1526	Wintergersteerlös (netto)	€/ dt	15,78	20,20	15,56	17,18
1527	Sommergersteerlös (netto)	€/ dt	18,97	20,92	18,38	19,42
1533	Roggenerlös (netto)	€/ dt	18,30	19,56	16,12	17,99
1534	Triticaleerlös (netto)	€/ dt	16,51	19,34	13,60	16,48
1565	Rapselerlös (netto)	€/ dt	40,94	46,58	38,32	41,95
1572	Kartoffelerlös (netto)	€/ dt	5,61	23,90	20,96	16,82
1573	Zuckerrübenelerlös (netto)	€/ dt	4,50	5,22	5,84	5,19
1731	Milcherlös (netto bei 4 % Fett)	€/ dt	34,64	33,55	40,29	36,16
1732	Milcherlös (netto bei nat. Fettgehalt)	€/ dt	35,11	33,93	40,68	36,57

Personengesellschaften
Identische Futterbaubetriebe von 2011/12 bis 2013/14

Blatt 2 von 4

Kennzahl	Bezeichnung	Maßeinheit	2011/12	2012/13	2013/14	Dreijähriger Durchschnitt
0001	Betriebe	Anzahl	29	29	29	
Bilanz						
2000	Summe Aktiva (Bilanzvermögen)	€/ Betrieb	1.231.516	1.474.478	1.571.795	1.425.930
2000	Summe Aktiva (Bilanzvermögen)	€/ ha LF	4.737	5.530	5.852	5.373
2100	Sachanlagen gesamt	€/ ha LF	2.690	3.274	3.560	3.175
2111	dar. Boden	€/ ha LF	680	920	1.050	883
2115	dar. Gebäude, baul. Anlagen	€/ ha LF	730	717	837	761
2120	dar. techn. Anlagen u. Maschinen	€/ ha LF	1.108	1.106	1.401	1.205
2130	dar. andere Anlagen insges.	€/ ha LF	38	44	52	45
2160	dar. Anlagen im Bau, Anzahlungen	€/ ha LF	120	475	206	267
2200	Finanzanlagen	€/ ha LF	67	121	114	101
2211	dar. Anteile an verbund. Untern.	€/ ha LF	0	0	0	0
2213	dar. Beteiligungen	€/ ha LF	33	112	104	83
2300	Tiervermögen	€/ ha LF	668	756	749	724
2320	dar. Rinder	€/ ha LF	644	729	722	698
2330	dar. Schweine	€/ ha LF	17	19	19	18
2400	Umlaufvermögen (ohne Tiere)	€/ ha LF	1.245	1.315	1.373	1.311
2410	dav. Vorräte	€/ ha LF	399	412	405	405
2412	dar. Feldinventar	€/ ha LF	335	340	341	339
2420	dav. Finanzumlaufvermögen	€/ ha LF	846	904	967	906
2431	dar. Forderungen aus Liefer. u. Leist.	€/ ha LF	263	322	388	324
2450	dar. Bank, Kasse	€/ ha LF	325	328	373	342
9041	Eigenkapital (+ 50% Sonderposten)	€/ ha LF	2.526	3.120	3.411	3.019
3600	dar. Geschäftsguth., gez. Kapital	€/ ha LF	0	0	0	0
3140	Sonderposten gesamt	€/ ha LF	351	366	403	373
3400	Rückstellungen	€/ ha LF	66	63	61	64
3500	Verbindlichkeiten	€/ ha LF	1.948	2.155	2.178	2.094
3510	dar. geg. Kreditinstituten	€/ ha LF	1.408	1.682	1.723	1.604
3521	dar. aus Lieferungen u. Leistungen	€/ ha LF	328	287	290	302
9280	Anlagenintensität	%	52	55	55	54
9281	Veralterungsgrad abnutzbares Anlagenverm.	%	35	40	38	38
9292	Fremdkapitaldeckung II	%	145	142	154	147
Investitionen, Finanzierung						
8300	Bruttoinvestitionen	€/ ha LF	491	741	594	609
8231	Zugang Boden	€/ ha LF	7	24	10	14
8232	Zugang Wirtschaftsgeb.u.baul. Anl.	€/ ha LF	5	8	15	9
8251	Zugang Anlagen im Bau, Anzahlung	€/ ha LF	117	478	198	264
8241	Zugang techn. Anlagen u. Masch.	€/ ha LF	344	140	335	273
2800	Veränderung Tiervermögen	€/ ha LF	2	17	-2	5
8400	Nettoinvestitionen	€/ ha LF	-22	418	129	175
8401	Nettoinvestitionen	€/ AK	-802	15.556	4.721	6.492
8404	Veränderung Sachanlageverm. (o. Boden)	%	-1	18	7	8
9314	Nettoverbindlichkeiten	€/ ha LF	1.103	1.252	1.211	1.188
9315	Veränd. Nettoverbindlichkeiten	€/ ha LF	-182	163	-84	-34
9318	Tilg.von Verbindlk.ges.(incl.Verm.auseinand.)	€/ ha LF	300	251	257	269
2920	Veränd. Finanzumlaufvermögen	€/ ha LF	29	67	180	92
3822	Veränderung Sonder-AfA	€/ ha LF	-26	-6	-7	-13

Personengesellschaften
Identische Futterbaubetriebe von 2011/12 bis 2013/14

Blatt 3 von 4

Kennzahl	Bezeichnung	Maßeinheit	2011/12	2012/13	2013/14	Dreijähriger Durchschnitt
0001	Betriebe	Anzahl	29	29	29	
Gewinn- und Verlustrechnung						
Ertrag						
4010	Umsatzerlöse	€/ ha LF	3.127	3.106	3.602	3.278
4100	dar. landwirtschaftl. Pflanzenprod.	€/ ha LF	471	503	431	468
4112	dar. Getreide (ohne Körnermais)	€/ ha LF	217	228	184	210
4120	dar. Ölfr., Hülsenfr., Faserpfl.	€/ ha LF	89	126	118	111
4130	dar. Kartoffeln	€/ ha LF	0	0	0	0
4140	dar. Zuckerrüben	€/ ha LF	25	31	17	25
4173	dar. nachwachs. Rohstoffe / Energiepfl.	€/ ha LF	0	0	0	0
4200	dar. Tierproduktion	€/ ha LF	2.530	2.453	2.999	2.661
4220	dar. Rinder	€/ ha LF	259	268	263	263
4230	dar. Milch	€/ ha LF	2.193	2.107	2.662	2.321
4240	dar. Schweine	€/ ha LF	45	51	55	50
4260	dar. Geflügel, Eier	€/ ha LF	1	1	1	1
4300	dar. Obst, Weinbau	€/ ha LF	0	0	0	0
4360	dar. Nebenbetr., Handel, Dienstleist.	€/ ha LF	125	148	165	146
4368	dar. Lohnarbeit, Masch.miete	€/ ha LF	15	14	13	14
4400	Bestandsveränderungen	€/ ha LF	8	23	-5	9
4500	Sonst. betr. Erträge	€/ ha LF	673	736	679	696
4510	dar. Zulagen u. Zuschüsse	€/ ha LF	492	563	504	520
4660	dar. betriebsbezogene Zahlungen	€/ ha LF	423	404	359	395
4670	dar. entkoppelte Betriebsprämie	€/ ha LF	367	347	308	340
4680	dar. Ausgleichszulage	€/ ha LF	23	23	23	23
4690	dar. für umweltger. Agrarprod.	€/ ha LF	30	34	28	31
4698	dar. sonstige Zuschüsse	€/ ha LF	3	1	1	1
4600	dar. produktbezogene Zahlungen	€/ ha LF	15	0	6	7
4610	dar. Beihilfen pflanzl. Prod.	€/ ha LF	2	0	5	2
4640	dar. Prämien Tierprod.	€/ ha LF	13	0	1	5
4520	dar. aufwandsbezogene Zahlungen	€/ ha LF	54	158	139	117
4560	dar. Agrardieselerstattung	€/ ha LF	34	33	32	33
4550	dar. Investitionszuschüsse	€/ ha LF	19	124	106	83
4722	dar. Mieten u. Pachten	€/ ha LF	11	7	25	14
4725	dar. zeitraumzugehörige Ust.	€/ ha LF	56	18	18	31
4900	dar. zeitraumfremde Erträge	€/ ha LF	38	74	33	48
Aufwand						
5100	Materialaufwand	€/ ha LF	1.920	1.856	2.089	1.955
5110	dar. Pflanzenproduktion	€/ ha LF	290	297	300	296
5111	dar. Saat- u. Pflanzgut	€/ ha LF	75	67	75	72
5112	dar. Düngemittel	€/ ha LF	123	132	122	126
5113	dar. Pflanzenschutz	€/ ha LF	68	78	79	75
5210	dar. Tierproduktion	€/ ha LF	1.055	1.034	1.213	1.101
5211	dar. Tierzukauf	€/ ha LF	34	56	126	72
5280	dar. Futtermittelzukauf	€/ ha LF	751	719	804	758
5292	dar. Tierarzt	€/ ha LF	105	98	109	104
5293	dar. Besamung	€/ ha LF	37	36	34	36
5294	dar. sonst. bezogene Leist. Tierprod.	€/ ha LF	91	91	99	94
5330	dar. Nebenbetr., Handel, Dienstleist.	€/ ha LF	5	4	0	3
5350	dar. sonst. Materialaufwand	€/ ha LF	570	521	574	555
5352	dar. Heizmat., Strom	€/ ha LF	104	106	122	111
5354	dar. Wasser, Abwasser	€/ ha LF	16	16	21	18
5355	dar. Treib- u. Schmierstoffe	€/ ha LF	180	177	185	181
5357	dar. Lohnarbeit, Masch.miete	€/ ha LF	236	188	207	210

Personengesellschaften
Identische Futterbaubetriebe von 2011/12 bis 2013/14

Blatt 4 von 4

Kennzahl	Bezeichnung	Maßeinheit	2011/12	2012/13	2013/14	Dreijähriger Durchschnitt
0001	Betriebe	Anzahl	29	29	29	
Aufwand						
5500	Personalaufwand (ohne BUV)	€/ ha LF	428	434	469	444
5501	Personalaufwand (ohne BUV)	€/ eAK	23.168	23.356	24.813	23.779
5600	Betriebswirtschaftliche AfA	€/ ha LF	324	323	356	334
5636	dar. Wirtschaftsgeb. u. baul. Anl.	€/ ha LF	76	72	70	73
5642	dar. Maschinen u. Geräte	€/ ha LF	157	149	154	153
5641	dar. Betriebsvorrichtungen	€/ ha LF	59	70	79	69
5700	Sonst. betriebl. Aufwand	€/ ha LF	553	680	745	660
5710	dar. Unterhaltung	€/ ha LF	236	194	249	226
5715	dar. Gebäude u. baul. Anlagen	€/ ha LF	70	56	85	70
5720	dar. techn. Anl., Masch., Fuhrp.	€/ ha LF	164	138	164	155
5730	dar. Betriebsversicherung	€/ ha LF	78	91	101	90
5731	dar. betriebliche Unfallversicherung	€/ ha LF	18	29	31	26
5742	dar. Pachten	€/ ha LF	87	95	175	119
5765	Pachtpreis / ha Pachtfläche	€/ ha	104	124	227	152
5764	dar. zeitraumzugehörige Vorsteuer	€/ ha LF	45	17	19	27
5770	dar. zeitraumfremder Aufwand	€/ ha LF	15	72	13	33
Unternehmensergebnis						
6000	Betriebsergebnis	€/ ha LF	586	572	617	592
4000	Betriebliche Erträge	€/ ha LF	3.808	3.866	4.276	3.984
5000	Betriebliche Aufwendungen	€/ ha LF	3.222	3.295	3.659	3.392
7000	Finanzergebnis	€/ ha LF	-51	-56	-55	-54
7230	dar. Zinsaufwand	€/ ha LF	58	63	62	61
7600	Außerordentliches Ergebnis	€/ ha LF	-1	-3	2	-1
7800	Steuern vom Einkommen u. Ertrag	€/ ha LF	0	0	0	0
7900	Sonstige Steuern	€/ ha LF	5	5	4	5
7910	Unternehmensertrag	€/ ha LF	3.817	3.874	4.285	3.992
7920	Unternehmensaufwand vor Steuern	€/ ha LF	3.287	3.368	3.725	3.460
Rentabilität						
9000	Gewinn/Jahresübersch. vor Steuern	€/ Betrieb	137.647	135.096	150.509	141.084
9000	Gewinn/Jahresübersch. vor Steuern	€/ ha LF	529	507	560	532
9004	Ordentliches Ergebnis	€/ Betrieb	128.416	135.622	144.488	136.175
9004	Ordentliches Ergebnis	€/ ha LF	494	509	538	514
9006	Gewinn + Personalaufwand (ohne BUV)	€/ AK	35.186	35.000	37.677	35.954
9007	Ordentliches Ergeb. + Personalaufw. (o. BUV)	€/ AK	33.881	35.074	36.857	35.270
9008	Ordentliches Ergeb. + Personalaufw. (o. BUV)	€/ ha LF	922	943	1.007	957
9071	Betriebseinkommen	€/ ha LF	1.077	1.117	1.253	1.149
9073	Relative Faktorentlohnung	%	120,0	119,6	117,3	118,9
9103	Ordentliche Rentabilitätsrate	%	6,8	7,3	7,1	7,1
9120	Gesamtkapitalrentabilität	%	6,7	6,2	6,3	6,4
9131	Eigenkapitalrentabilität (ohne Boden)	%	13,3	11,8	11,3	12,2
Liquidität / Stabilität						
9601	Liquidität 1. Grades	%	83	88	98	90
9221	Cashflow I	€/ ha LF	874	892	964	910
9223	Cashflow III (zur Neufinanzierung verfügbar)	€/ ha LF	346	485	420	417
9240	Kapitaldienst	€/ ha LF	358	314	318	330
9231	Langfristige Kapitaldienstgrenze	€/ ha LF	309	358	321	329
9232	Mittelfristige Kapitaldienstgrenze	€/ ha LF	386	430	392	403
9233	Kurzfristige Kapitaldienstgrenze	€/ ha LF	633	681	678	664
9241	Ausschöpf. d. langfr. Kapitaldienstgr.	%	116	88	99	101
9242	Ausschöpf. d. mittelfr. Kapitaldienstgr.	%	93	73	81	82
9243	Ausschöpf. d. kurzfr. Kapitaldienstgr.	%	57	46	47	50
9270	Eigenkapitalquote	%	53	56	58	56
9230	Eigenkapitalveränderung	€/ ha LF	128	230	202	187
9239	Bereinigte Eigenkapitalveränderung	€/ ha LF	251	294	259	268
9238	Bereinigte Eigenkapitalveränderung	€/ AK	9.215	10.950	9.495	9.887
Unternehmerfamilie						
9502	Gesamteinkommen	€/ Betrieb	138.594	137.328	151.608	142.510
9503	Verfügbares Einkommen	€/ Betrieb	117.993	115.488	128.431	120.637
3210	Entnahmen Lebenshaltung	€/ Betrieb	31.283	29.257	41.861	34.134
3395	Nettoentnahmen	€/ nAK	27.432	20.063	35.623	27.706

Personengesellschaften
Identische Verbundbetriebe von 2011/12 bis 2013/14

Blatt 1 von 4

Kennzahl	Bezeichnung	Maßeinheit	2011/12	2012/13	2013/14	Dreijähriger Durchschnitt
0001	Betriebe	Anzahl	13	13	13	
Faktorausstattung						
1006	Wirtschaftliche Betriebsgröße	€/ ha LF	1.688	1.685	1.691	1.688
1030	Landw. genutzte Fläche (LF)	ha / Betrieb	422,6	427,8	429,9	426,8
1033	dar. zugepachtete LF (Netto)	ha / Betrieb	318,2	310,8	275,0	301,3
1150	Ackerfläche	% LF	81,9	82,5	83,0	82,4
1160	Dauergrünland	% LF	17,9	17,4	16,9	17,4
1056	Ertragsmesszahl	EMZ / a	39	39	40	39
1110	Arbeitskräfte insgesamt	AK / Betrieb	6,49	6,52	6,58	6,53
1113	dar. Familienarbeitskräfte	FAK / Betrieb	2,50	2,54	2,60	2,55
1120	Nicht entlohnte Arbeitskräfte	nAK / Betrieb	2,50	2,54	2,60	2,55
1114	AK-Besatz	AK / 100 ha LF	1,54	1,52	1,53	1,53
1130	Lohnansatz	€/ Betrieb	73.544	76.040	71.529	73.704
Produktionsstruktur						
1151	Ackerfläche (Anfang des Jahres)	ha AF / Betrieb	343,9	347,0	352,9	347,9
1210	dar. Getreide (ohne Körnermais)	% AF	58,7	54,3	57,1	56,7
1230	dar. Ölrüchte, Hülsenfr., Faserpflanzen	% AF	24,5	24,8	23,9	24,4
1237	dar. Winterraps	% AF	22,0	23,5	22,9	22,8
1240	dar. Kartoffeln	% AF	0,2	0,1	0,1	0,2
1250	dar. Zuckerrüben	% AF	2,6	2,4	2,1	2,4
1271	dar. Silomais	% AF	10,3	11,0	11,6	10,9
1275	dar. sonst. Ackerfutter	% AF	2,1	2,2	2,5	2,2
1284	dar. nachwachs. Rohstoffe / Energiepflanzen	% AF	0,0	0,0	0,0	0,0
1300	Viehbesatz	VE / 100 ha LF	62,2	61,6	61,6	61,8
1330	dar. Rinder	VE / 100 ha LF	32,5	32,2	32,1	32,2
1335	dar. Milchkühe	VE / 100 ha LF	17,1	16,8	17,1	17,0
1336	dar. Mutter- und Ammenkühe	VE / 100 ha LF	3,4	3,3	3,2	3,3
1339	dar. Jung- und Mastvieh	VE / 100 ha LF	9,2	9,1	9,2	9,1
1350	dar. Schweine	VE / 100 ha LF	23,9	22,9	23,0	23,3
1351	dar. Mastschweine und Läufer	VE / 100 ha LF	21,5	19,4	19,0	20,0
1352	dar. Zuchtsauen	VE / 100 ha LF	1,1	1,0	1,3	1,1
1340	dar. Schafe	VE / 100 ha LF	1,6	1,3	1,5	1,5
1320	dar. Pferde	VE / 100 ha LF	0,0	0,0	0,0	0,0
1391	Rauhfuttermittelverzehr	GV / Betrieb	143,9	143,4	144,3	143,8
Erträge, Leistungen, Preise						
1411	Getreide (ohne Körnermais)	dt / ha	68	69	69	69
1420	dar. Weizen	dt / ha	75	72	75	74
1426	dar. Wintergerste	dt / ha	64	69	64	66
1427	dar. Sommergerste	dt / ha	51	69	54	58
1433	dar. Roggen	dt / ha	60	57	62	59
1434	dar. Triticale	dt / ha	52	62	67	60
1465	Raps	dt / ha	31	41	37	36
1472	Kartoffeln	dt / ha	330	364	260	318
1473	Zuckerrüben	dt / ha	761	696	568	675
1631	Milchleistung (4 % Fett)	kg / Kuh	9.166	9.330	9.318	9.271
1632	Milchleistung (nat. Fettgehalt)	kg / Kuh	8.965	9.057	9.033	9.018
1612	Lebend geborene Ferkel	Ferkel / Sau	22	26	18	22
1511	Getreideerlös insges.(netto; o. Körnermais)	€/ dt	19,00	22,15	18,20	19,78
1520	Weizenerlös (netto)	€/ dt	19,22	23,32	19,13	20,56
1526	Wintergersteerlös (netto)	€/ dt	17,92	20,49	17,82	18,74
1527	Sommergersteerlös (netto)	€/ dt	20,97	22,32	19,37	20,89
1533	Roggenerlös (netto)	€/ dt	16,85	19,55	12,87	16,42
1534	Triticaleerlös (netto)	€/ dt	16,50	19,55	11,98	16,01
1565	Rapselerlös (netto)	€/ dt	43,87	47,06	40,57	43,83
1572	Kartoffelerlös (netto)	€/ dt	18,97	15,01	19,92	17,97
1573	Zuckerrübenerlös (netto)	€/ dt	4,19	4,69	5,02	4,63
1731	Milcherlös (netto bei 4 % Fett)	€/ dt	33,95	32,81	38,36	35,04
1732	Milcherlös (netto bei nat. Fettgehalt)	€/ dt	34,71	33,80	39,57	36,03

Personengesellschaften
Identische Verbundbetriebe von 2011/12 bis 2013/14

Blatt 2 von 4

Kenn- zahl	Bezeichnung	Maß- einheit	2011/12	2012/13	2013/14	Dreijähriger Durchschnitt
0001	Betriebe	Anzahl	13	13	13	
Bilanz						
2000	Summe Aktiva (Bilanzvermögen)	€/ Betrieb	1.776.958	1.856.613	2.049.815	1.894.462
2000	Summe Aktiva (Bilanzvermögen)	€/ ha LF	4.205	4.340	4.768	4.438
2100	Sachanlagen gesamt	€/ ha LF	2.704	2.850	3.357	2.970
2111	dar. Boden	€/ ha LF	798	886	1.353	1.012
2115	dar. Gebäude, baul. Anlagen	€/ ha LF	607	559	526	564
2120	dar. techn. Anlagen u. Maschinen	€/ ha LF	1.192	1.257	1.340	1.263
2130	dar. andere Anlagen insges.	€/ ha LF	69	100	104	91
2160	dar. Anlagen im Bau, Anzahlungen	€/ ha LF	34	44	28	35
2200	Finanzanlagen	€/ ha LF	97	53	78	76
2211	dar. Anteile an verbund. Untern.	€/ ha LF	0	0	0	0
2213	dar. Beteiligungen	€/ ha LF	40	37	31	36
2300	Tiervermögen	€/ ha LF	312	318	315	315
2320	dar. Rinder	€/ ha LF	245	246	252	248
2330	dar. Schweine	€/ ha LF	51	57	48	52
2400	Umlaufvermögen (ohne Tiere)	€/ ha LF	1.070	1.098	998	1.055
2410	dav. Vorräte	€/ ha LF	457	457	453	456
2412	dar. Feldinventar	€/ ha LF	425	425	427	426
2420	dav. Finanzumlaufvermögen	€/ ha LF	613	640	545	599
2431	dar. Forderungen aus Liefer. u. Leist.	€/ ha LF	276	192	121	196
2450	dar. Bank, Kasse	€/ ha LF	277	354	332	321
9041	Eigenkapital (+ 50% Sonderposten)	€/ ha LF	2.062	2.441	2.836	2.446
3600	dar. Geschäftsguth., gez. Kapital	€/ ha LF	0	0	0	0
3140	Sonderposten gesamt	€/ ha LF	160	122	107	130
3400	Rückstellungen	€/ ha LF	50	52	51	51
3500	Verbindlichkeiten	€/ ha LF	1.998	1.774	1.820	1.864
3510	dar. geg. Kreditinstituten	€/ ha LF	1.487	1.286	1.302	1.359
3521	dar. aus Lieferungen u. Leistungen	€/ ha LF	252	232	205	229
9280	Anlagenintensität	%	59	59	61	60
9281	Veralterungsgrad abnutzbares Anlagenverm.	%	41	39	38	39
9292	Fremdkapitaldeckung II	%	129	150	148	143
Investitionen, Finanzierung						
8300	Bruttoinvestitionen	€/ ha LF	684	454	392	510
8231	Zugang Boden	€/ ha LF	32	38	33	34
8232	Zugang Wirtschaftsgeb.u.baul. Anl.	€/ ha LF	10	2	2	5
8251	Zugang Anlagen im Bau, Anzahlung	€/ ha LF	350	64	21	145
8241	Zugang techn. Anlagen u. Masch.	€/ ha LF	258	278	297	278
2800	Veränderung Tiervermögen	€/ ha LF	-15	12	-1	-2
8400	Nettoinvestitionen	€/ ha LF	418	164	83	221
8401	Nettoinvestitionen	€/ AK	27.180	10.763	5.397	14.447
8404	Veränderung Sachanlageverm. (o. Boden)	%	23	6	2	10
9314	Nettoverbindlichkeiten	€/ ha LF	1.386	1.134	1.275	1.265
9315	Veränd. Nettoverbindlichkeiten	€/ ha LF	292	-242	-8	14
9318	Tilg.von Verbindlk.ges.(incl.Verm.auseinand.)	€/ ha LF	167	324	217	236
2920	Veränd. Finanzumlaufvermögen	€/ ha LF	181	35	-28	63
3822	Veränderung Sonder-AfA	€/ ha LF	-4	-4	-4	-4

Personengesellschaften
Identische Verbundbetriebe von 2011/12 bis 2013/14

Blatt 3 von 4

Kennzahl	Bezeichnung	Maßeinheit	2011/12	2012/13	2013/14	Dreijähriger Durchschnitt
0001	Betriebe	Anzahl	13	13	13	
Gewinn- und Verlustrechnung						
Ertrag						
4010	Umsatzerlöse	€/ ha LF	2.050	2.367	2.320	2.245
4100	dar. landwirtschaftl. Pflanzenprod.	€/ ha LF	821	1.044	873	913
4112	dar. Getreide (ohne Körnermais)	€/ ha LF	473	544	484	500
4120	dar. Ölfr., Hülsenfr., Faserpfl.	€/ ha LF	252	366	280	299
4130	dar. Kartoffeln	€/ ha LF	5	2	5	4
4140	dar. Zuckerrüben	€/ ha LF	67	64	48	60
4173	dar. nachwachs. Rohstoffe / Energiepfl.	€/ ha LF	0	0	0	0
4200	dar. Tierproduktion	€/ ha LF	997	1.039	1.126	1.054
4220	dar. Rinder	€/ ha LF	96	90	82	89
4230	dar. Milch	€/ ha LF	528	512	605	548
4240	dar. Schweine	€/ ha LF	308	361	368	345
4260	dar. Geflügel, Eier	€/ ha LF	53	59	58	57
4300	dar. Obst, Weinbau	€/ ha LF	0	0	0	0
4360	dar. Nebenbetr., Handel, Dienstleist.	€/ ha LF	227	284	317	276
4368	dar. Lohnarbeit, Masch.miete	€/ ha LF	35	37	32	35
4400	Bestandsveränderungen	€/ ha LF	-4	19	-3	4
4500	Sonst. betr. Erträge	€/ ha LF	544	556	537	546
4510	dar. Zulagen u. Zuschüsse	€/ ha LF	435	417	395	416
4660	dar. betriebsbezogene Zahlungen	€/ ha LF	377	375	367	373
4670	dar. entkoppelte Betriebsprämie	€/ ha LF	319	314	306	313
4680	dar. Ausgleichszulage	€/ ha LF	14	17	15	15
4690	dar. für umweltger. Agrarprod.	€/ ha LF	43	42	42	43
4698	dar. sonstige Zuschüsse	€/ ha LF	1	2	1	1
4600	dar. produktbezogene Zahlungen	€/ ha LF	8	1	0	3
4610	dar. Beihilfen pflanzl. Prod.	€/ ha LF	1	0	0	0
4640	dar. Prämien Tierprod.	€/ ha LF	7	0	0	2
4520	dar. aufwandsbezogene Zahlungen	€/ ha LF	50	41	27	40
4560	dar. Agrardieselerstattung	€/ ha LF	26	26	27	26
4550	dar. Investitionszuschüsse	€/ ha LF	24	15	0	13
4722	dar. Mieten u. Pachten	€/ ha LF	2	2	4	2
4725	dar. zeitraumzugehörige Ust.	€/ ha LF	33	40	51	41
4900	dar. zeitraumfremde Erträge	€/ ha LF	34	41	24	33
Aufwand						
5100	Materialaufwand	€/ ha LF	1.139	1.255	1.339	1.244
5110	dar. Pflanzenproduktion	€/ ha LF	405	429	405	413
5111	dar. Saat- u. Pflanzgut	€/ ha LF	70	75	76	73
5112	dar. Düngemittel	€/ ha LF	170	172	166	169
5113	dar. Pflanzenschutz	€/ ha LF	119	131	128	126
5210	dar. Tierproduktion	€/ ha LF	428	508	553	496
5211	dar. Tierzukauf	€/ ha LF	119	153	170	147
5280	dar. Futtermittelzukauf	€/ ha LF	230	270	284	261
5292	dar. Tierarzt	€/ ha LF	34	34	39	36
5293	dar. Besamung	€/ ha LF	10	11	12	11
5294	dar. sonst. bezogene Leist. Tierprod.	€/ ha LF	21	23	27	24
5330	dar. Nebenbetr., Handel, Dienstleist.	€/ ha LF	17	8	70	31
5350	dar. sonst. Materialaufwand	€/ ha LF	290	311	311	304
5352	dar. Heizmat., Strom	€/ ha LF	64	73	73	70
5354	dar. Wasser, Abwasser	€/ ha LF	3	3	4	3
5355	dar. Treib- u. Schmierstoffe	€/ ha LF	138	153	146	146
5357	dar. Lohnarbeit, Masch.miete	€/ ha LF	76	74	79	77

Personengesellschaften
Identische Verbundbetriebe von 2011/12 bis 2013/14

Blatt 4 von 4

Kennzahl	Bezeichnung	Maßeinheit	2011/12	2012/13	2013/14	Dreijähriger Durchschnitt
0001	Betriebe	Anzahl	13	13	13	
Aufwand						
5500	Personalaufwand (ohne BUV)	€/ ha LF	217	220	224	220
5501	Personalaufwand (ohne BUV)	€/ eAK	23.012	23.611	24.181	23.601
5600	Betriebswirtschaftliche AfA	€/ ha LF	245	278	292	272
5636	dar. Wirtschaftsgeb. u. baul. Anl.	€/ ha LF	57	58	58	58
5642	dar. Maschinen u. Geräte	€/ ha LF	123	150	159	144
5641	dar. Betriebsvorrichtungen	€/ ha LF	46	49	49	48
5700	Sonst. betriebl. Aufwand	€/ ha LF	463	437	444	448
5710	dar. Unterhaltung	€/ ha LF	183	154	155	164
5715	dar. Gebäude u. baul. Anlagen	€/ ha LF	71	35	37	48
5720	dar. techn. Anl., Masch., Fuhrp.	€/ ha LF	111	119	116	115
5730	dar. Betriebsversicherung	€/ ha LF	51	64	67	61
5731	dar. betriebliche Unfallversicherung	€/ ha LF	10	21	22	18
5742	dar. Pachten	€/ ha LF	105	110	111	109
5765	Pachtpreis / ha Pachtfläche	€/ ha	157	171	173	167
5764	dar. zeitraumzugehörige Vorsteuer	€/ ha LF	30	34	43	36
5770	dar. zeitraumfremder Aufwand	€/ ha LF	12	2	6	6
Unternehmensergebnis						
6000	Betriebsergebnis	€/ ha LF	526	756	561	614
4000	Betriebliche Erträge	€/ ha LF	2.590	2.941	2.854	2.795
5000	Betriebliche Aufwendungen	€/ ha LF	2.064	2.190	2.299	2.184
7000	Finanzergebnis	€/ ha LF	-48	-54	-50	-51
7230	dar. Zinsaufwand	€/ ha LF	55	57	55	56
7600	Außerordentliches Ergebnis	€/ ha LF	-5	-5	-1	-3
7800	Steuern vom Einkommen u. Ertrag	€/ ha LF	0	0	0	0
7900	Sonstige Steuern	€/ ha LF	8	9	10	9
7910	Unternehmensertrag	€/ ha LF	2.599	2.948	2.862	2.803
7920	Unternehmensaufwand vor Steuern	€/ ha LF	2.133	2.264	2.368	2.255
Rentabilität						
9000	Gewinn/Jahresübersch. vor Steuern	€/ Betrieb	196.619	294.709	214.920	235.416
9000	Gewinn/Jahresübersch. vor Steuern	€/ ha LF	465	689	500	551
9004	Ordentliches Ergebnis	€/ Betrieb	189.215	279.685	207.485	225.462
9004	Ordentliches Ergebnis	€/ ha LF	448	654	483	528
9006	Gewinn + Personalaufwand (ohne BUV)	€/ AK	44.422	59.630	47.290	50.447
9007	Ordentliches Ergeb. + Personalaufw. (o. BUV)	€/ AK	43.282	57.325	46.160	48.923
9008	Ordentliches Ergeb. + Personalaufw. (o. BUV)	€/ ha LF	665	873	707	749
9071	Betriebseinkommen	€/ ha LF	831	1.049	888	923
9073	Relative Faktorentlohnung	%	128,2	153,8	128,9	137,0
9103	Ordentliche Rentabilitätsrate	%	10,5	16,2	11,1	12,6
9120	Gesamtkapitalrentabilität	%	7,8	12,3	7,8	9,3
9131	Eigenkapitalrentabilität (ohne Boden)	%	18,0	27,1	16,9	20,7
Liquidität / Stabilität						
9601	Liquidität 1. Grades	%	76	115	125	106
9221	Cashflow I	€/ ha LF	727	956	779	821
9223	Cashflow III (zur Neufinanzierung verfügbar)	€/ ha LF	326	460	470	419
9240	Kapitaldienst	€/ ha LF	222	381	272	291
9231	Langfristige Kapitaldienstgrenze	€/ ha LF	398	528	420	449
9232	Mittelfristige Kapitaldienstgrenze	€/ ha LF	455	585	479	506
9233	Kurzfristige Kapitaldienstgrenze	€/ ha LF	642	807	714	721
9241	Ausschöpf. d. langfr. Kapitaldienstgr.	%	56	72	65	64
9242	Ausschöpf. d. mittelfr. Kapitaldienstgr.	%	49	65	57	57
9243	Ausschöpf. d. kurzfr. Kapitaldienstgr.	%	35	47	38	40
9270	Eigenkapitalquote	%	49	56	59	55
9230	Eigenkapitalveränderung	€/ ha LF	117	407	117	214
9239	Bereinigte Eigenkapitalveränderung	€/ ha LF	342	471	366	393
9238	Bereinigte Eigenkapitalveränderung	€/ AK	22.291	30.898	23.877	25.688
Unternehmerfamilie						
9502	Gesamteinkommen	€/ Betrieb	197.990	301.901	216.213	238.701
9503	Verfügbares Einkommen	€/ Betrieb	161.949	267.130	177.810	202.296
3210	Entnahmen Lebenshaltung	€/ Betrieb	22.464	27.178	24.756	24.799
3395	Nettoentnahmen	€/ nAK	41.054	30.546	17.132	29.578

Natürliche Personen
Identische Betriebe von 2011/12 bis 2013/14

Blatt 1 von 4

Kennzahl	Bezeichnung	Maßeinheit	2011/12	2012/13	2013/14	Dreijähriger Durchschnitt
0001	Betriebe	Anzahl	297	297	297	
Faktorausstattung						
1006	Wirtschaftliche Betriebsgröße	€/ ha LF	1.850	1.847	1.865	1.854
1030	Landw. genutzte Fläche (LF)	ha / Betrieb	194,1	196,0	196,8	195,6
1033	dar. zugepachtete LF (Netto)	ha / Betrieb	137,3	136,3	132,9	135,5
1150	Ackerfläche	% LF	78,0	78,2	78,4	78,2
1160	Dauergrünland	% LF	21,7	21,4	21,3	21,4
1056	Ertragsmesszahl	EMZ / a	39	39	40	39
1110	Arbeitskräfte insgesamt	AK / Betrieb	3,37	3,38	3,44	3,40
1113	dar. Familienarbeitskräfte	FAK / Betrieb	1,73	1,73	1,74	1,73
1120	Nicht entlohnte Arbeitskräfte	nAK / Betrieb	1,61	1,60	1,59	1,60
1114	AK-Besatz	AK / 100 ha LF	1,73	1,73	1,75	1,74
1130	Lohnansatz	€/ Betrieb	45.251	46.000	45.177	45.476
Produktionsstruktur						
1151	Ackerfläche (Anfang des Jahres)	ha AF / Betrieb	150,6	152,0	153,0	151,9
1210	dar. Getreide (ohne Körnermais)	% AF	55,4	54,1	56,0	55,2
1230	dar. Ölfrüchte, Hülsenfr., Faserpflanzen	% AF	20,2	20,0	20,4	20,2
1237	dar. Winterraps	% AF	18,4	18,2	18,9	18,5
1240	dar. Kartoffeln	% AF	0,3	0,2	0,2	0,2
1250	dar. Zuckerrüben	% AF	1,9	2,0	1,6	1,8
1271	dar. Silomais	% AF	9,2	9,8	9,4	9,5
1275	dar. sonst. Ackerfutter	% AF	8,6	8,6	8,3	8,5
1284	dar. nachwachs. Rohstoffe / Energiepflanzen	% AF	0,1	0,1	0,1	0,1
1300	Viehbesatz	VE / 100 ha LF	62,8	63,4	64,0	63,4
1330	dar. Rinder	VE / 100 ha LF	48,2	48,6	49,0	48,6
1335	dar. Milchkühe	VE / 100 ha LF	25,3	25,4	25,7	25,4
1336	dar. Mutter- und Ammenkühe	VE / 100 ha LF	4,4	4,5	4,5	4,5
1339	dar. Jung- und Mastvieh	VE / 100 ha LF	14,0	13,9	13,8	13,9
1350	dar. Schweine	VE / 100 ha LF	11,0	11,1	11,6	11,2
1351	dar. Mastschweine und Läufer	VE / 100 ha LF	8,6	8,6	8,8	8,7
1352	dar. Zuchtsauen	VE / 100 ha LF	0,8	0,8	0,8	0,8
1340	dar. Schafe	VE / 100 ha LF	1,0	1,0	1,0	1,0
1320	dar. Pferde	VE / 100 ha LF	0,4	0,4	0,3	0,3
1391	Rauhfuttermittelverzehr	GV / Betrieb	96,5	98,1	99,1	97,9
Erträge, Leistungen, Preise						
1411	Getreide (ohne Körnermais)	dt / ha	58	59	59	59
1420	dar. Weizen	dt / ha	66	64	67	66
1426	dar. Wintergerste	dt / ha	56	61	55	57
1427	dar. Sommergerste	dt / ha	46	50	47	48
1433	dar. Roggen	dt / ha	40	53	55	49
1434	dar. Triticale	dt / ha	48	50	54	51
1465	Raps	dt / ha	31	38	36	35
1472	Kartoffeln	dt / ha	277	296	252	275
1473	Zuckerrüben	dt / ha	732	683	572	662
1631	Milchleistung (4 % Fett)	kg / Kuh	8.519	8.466	8.685	8.556
1632	Milchleistung (nat. Fettgehalt)	kg / Kuh	8.273	8.207	8.421	8.300
1612	Lebend geborene Ferkel	Ferkel / Sau	27	28	31	28
1511	Getreideerlös insges.(netto; o. Körnermais)	€/ dt	18,64	21,48	16,95	19,02
1520	Weizenerlös (netto)	€/ dt	19,14	22,97	18,07	20,06
1526	Wintergersteerlös (netto)	€/ dt	17,17	19,44	15,46	17,36
1527	Sommergersteerlös (netto)	€/ dt	19,26	20,92	18,29	19,49
1533	Roggenerlös (netto)	€/ dt	18,00	19,77	12,95	16,91
1534	Triticaleerlös (netto)	€/ dt	17,32	19,98	14,63	17,31
1565	Rapselerlös (netto)	€/ dt	43,75	47,24	38,82	43,27
1572	Kartoffelerlös (netto)	€/ dt	13,00	16,58	21,82	17,13
1573	Zuckerrübenerlös (netto)	€/ dt	4,21	4,71	4,99	4,64
1731	Milcherlös (netto bei 4 % Fett)	€/ dt	33,68	32,98	39,20	35,29
1732	Milcherlös (netto bei nat. Fettgehalt)	€/ dt	34,67	34,01	40,43	36,37

Natürliche Personen
Identische Betriebe von 2011/12 bis 2013/14

Blatt 2 von 4

Kennzahl	Bezeichnung	Maßeinheit	2011/12	2012/13	2013/14	Dreijähriger Durchschnitt
0001	Betriebe	Anzahl	297	297	297	
Bilanz						
2000	Summe Aktiva (Bilanzvermögen)	€/ Betrieb	895.312	969.793	1.016.568	960.558
2000	Summe Aktiva (Bilanzvermögen)	€/ ha LF	4.612	4.949	5.166	4.909
2100	Sachanlagen gesamt	€/ ha LF	3.269	3.491	3.749	3.503
2111	dar. Boden	€/ ha LF	1.484	1.558	1.722	1.588
2115	dar. Gebäude, baul. Anlagen	€/ ha LF	707	691	727	708
2120	dar. techn. Anlagen u. Maschinen	€/ ha LF	947	1.027	1.132	1.036
2130	dar. andere Anlagen insges.	€/ ha LF	61	70	77	70
2160	dar. Anlagen im Bau, Anzahlungen	€/ ha LF	51	126	71	83
2200	Finanzanlagen	€/ ha LF	65	68	71	68
2211	dar. Anteile an verbund. Untern.	€/ ha LF	1	1	0	0
2213	dar. Beteiligungen	€/ ha LF	52	63	63	59
2300	Tiervermögen	€/ ha LF	361	375	378	371
2320	dar. Rinder	€/ ha LF	322	335	338	332
2330	dar. Schweine	€/ ha LF	26	27	27	27
2400	Umlaufvermögen (ohne Tiere)	€/ ha LF	869	969	928	922
2410	dav. Vorräte	€/ ha LF	420	428	427	425
2412	dar. Feldinventar	€/ ha LF	379	380	382	380
2420	dav. Finanzumlaufvermögen	€/ ha LF	449	540	501	497
2431	dar. Forderungen aus Liefer. u. Leist.	€/ ha LF	142	140	145	143
2450	dar. Bank, Kasse	€/ ha LF	174	229	205	203
9041	Eigenkapital (+ 50% Sonderposten)	€/ ha LF	2.831	3.087	3.238	3.052
3600	dar. Geschäftsguth., gez. Kapital	€/ ha LF	0	0	0	0
3140	Sonderposten gesamt	€/ ha LF	208	207	211	209
3400	Rückstellungen	€/ ha LF	47	50	51	49
3500	Verbindlichkeiten	€/ ha LF	1.610	1.694	1.756	1.687
3510	dar. geg. Kreditinstituten	€/ ha LF	1.272	1.348	1.418	1.346
3521	dar. aus Lieferungen u. Leistungen	€/ ha LF	207	221	207	212
9280	Anlagenintensität	%	60	60	61	60
9281	Veralterungsgrad abnutzbares Anlagenverm.	%	37	38	38	38
9292	Fremdkapitaldeckung II	%	133	138	137	136
Investitionen, Finanzierung						
8300	Bruttoinvestitionen	€/ ha LF	455	522	535	504
8231	Zugang Boden	€/ ha LF	48	45	71	55
8232	Zugang Wirtschaftsgeb.u.baul. Anl.	€/ ha LF	18	22	55	32
8251	Zugang Anlagen im Bau, Anzahlung	€/ ha LF	96	173	83	117
8241	Zugang techn. Anlagen u. Masch.	€/ ha LF	263	225	283	257
2800	Veränderung Tiervermögen	€/ ha LF	1	5	4	3
8400	Nettoinvestitionen	€/ ha LF	146	226	180	184
8401	Nettoinvestitionen	€/ AK	8.402	13.082	10.321	10.602
8404	Veränderung Sachanlageverm. (o. Boden)	%	6	9	6	7
9314	Nettoverbindlichkeiten	€/ ha LF	1.161	1.153	1.255	1.190
9315	Veränd. Nettoverbindlichkeiten	€/ ha LF	-3	-4	65	19
9318	Tilg.von Verbindlk.ges.(incl.Verm.auseinand.)	€/ ha LF	236	247	263	249
2920	Veränd. Finanzumlaufvermögen	€/ ha LF	54	96	-2	50
3822	Veränderung Sonder-AfA	€/ ha LF	-6	-2	-7	-5

Natürliche Personen
Identische Betriebe von 2011/12 bis 2013/14

Blatt 3 von 4

Kennzahl	Bezeichnung	Maßeinheit	2011/12	2012/13	2013/14	Dreijähriger Durchschnitt
0001	Betriebe	Anzahl	297	297	297	
Gewinn- und Verlustrechnung						
Ertrag						
4010	Umsatzerlöse	€/ ha LF	1.876	2.028	2.032	1.979
4100	dar. landwirtschaftl. Pflanzenprod.	€/ ha LF	714	838	682	745
4112	dar. Getreide (ohne Körnermais)	€/ ha LF	378	435	356	390
4120	dar. Ölf., Hülsenfr., Faserpfl.	€/ ha LF	201	259	211	224
4130	dar. Kartoffeln	€/ ha LF	6	6	7	7
4140	dar. Zuckerrüben	€/ ha LF	46	49	35	43
4173	dar. nachwachs. Rohstoffe / Energiepfl.	€/ ha LF	0	0	1	0
4200	dar. Tierproduktion	€/ ha LF	1.030	1.033	1.183	1.082
4220	dar. Rinder	€/ ha LF	126	136	126	129
4230	dar. Milch	€/ ha LF	719	705	866	763
4240	dar. Schweine	€/ ha LF	141	145	145	143
4260	dar. Geflügel, Eier	€/ ha LF	28	32	32	31
4300	dar. Obst, Weinbau	€/ ha LF	17	24	24	22
4360	dar. Nebenbetr., Handel, Dienstleist.	€/ ha LF	105	123	134	121
4368	dar. Lohnarbeit, Masch.miete	€/ ha LF	27	29	27	28
4400	Bestandsveränderungen	€/ ha LF	-3	12	8	6
4500	Sonst. betr. Erträge	€/ ha LF	580	601	635	605
4510	dar. Zulagen u. Zuschüsse	€/ ha LF	452	461	469	460
4660	dar. betriebsbezogene Zahlungen	€/ ha LF	396	393	389	393
4670	dar. entkoppelte Betriebsprämie	€/ ha LF	323	321	309	317
4680	dar. Ausgleichszulage	€/ ha LF	19	19	19	19
4690	dar. für umweltger. Agrarprod.	€/ ha LF	51	52	50	51
4698	dar. sonstige Zuschüsse	€/ ha LF	2	1	1	2
4600	dar. produktbezogene Zahlungen	€/ ha LF	8	1	2	3
4610	dar. Beihilfen pflanzl. Prod.	€/ ha LF	1	0	1	1
4640	dar. Prämien Tierprod.	€/ ha LF	7	0	1	3
4520	dar. aufwandsbezogene Zahlungen	€/ ha LF	48	67	77	64
4560	dar. Agrardieselerstattung	€/ ha LF	26	25	25	26
4550	dar. Investitionszuschüsse	€/ ha LF	19	39	50	36
4722	dar. Mieten u. Pachten	€/ ha LF	9	9	12	10
4725	dar. zeitraumzugehörige Ust.	€/ ha LF	23	20	21	21
4900	dar. zeitraumfremde Erträge	€/ ha LF	39	42	45	42
Aufwand						
5100	Materialaufwand	€/ ha LF	1.048	1.087	1.143	1.092
5110	dar. Pflanzenproduktion	€/ ha LF	348	364	369	360
5111	dar. Saat- u. Pflanzgut	€/ ha LF	69	69	71	70
5112	dar. Düngemittel	€/ ha LF	149	154	151	151
5113	dar. Pflanzenschutz	€/ ha LF	95	107	110	104
5210	dar. Tierproduktion	€/ ha LF	379	401	438	406
5211	dar. Tierzukauf	€/ ha LF	53	62	72	62
5280	dar. Futtermittelzukauf	€/ ha LF	237	248	266	251
5292	dar. Tierarzt	€/ ha LF	36	37	39	37
5293	dar. Besamung	€/ ha LF	13	14	14	14
5294	dar. sonst. bezogene Leist. Tierprod.	€/ ha LF	24	23	25	24
5330	dar. Nebenbetr., Handel, Dienstleist.	€/ ha LF	18	20	23	20
5350	dar. sonst. Materialaufwand	€/ ha LF	302	300	312	305
5352	dar. Heizmat., Strom	€/ ha LF	48	50	55	51
5354	dar. Wasser, Abwasser	€/ ha LF	6	7	7	7
5355	dar. Treib- u. Schmierstoffe	€/ ha LF	138	140	141	140
5357	dar. Lohnarbeit, Masch.miete	€/ ha LF	97	90	95	94

Natürliche Personen
Identische Betriebe von 2011/12 bis 2013/14

Blatt 4 von 4

Kennzahl	Bezeichnung	Maßeinheit	2011/12	2012/13	2013/14	Dreijähriger Durchschnitt
0001	Betriebe	Anzahl	297	297	297	
Aufwand						
5500	Personalaufwand (ohne BUV)	€/ ha LF	189	195	211	198
5501	Personalaufwand (ohne BUV)	€/ eAK	20.897	21.447	22.356	21.567
5600	Betriebswirtschaftliche AfA	€/ ha LF	260	275	292	276
5636	dar. Wirtschaftsgeb. u. baul. Anl.	€/ ha LF	60	60	61	60
5642	dar. Maschinen u. Geräte	€/ ha LF	138	147	154	146
5641	dar. Betriebsvorrichtungen	€/ ha LF	34	36	45	38
5700	Sonst. betriebl. Aufwand	€/ ha LF	440	479	530	483
5710	dar. Unterhaltung	€/ ha LF	161	158	172	164
5715	dar. Gebäude u. baul. Anlagen	€/ ha LF	43	40	42	42
5720	dar. techn. Anl., Masch., Fuhrp.	€/ ha LF	117	116	126	120
5730	dar. Betriebsversicherung	€/ ha LF	58	68	74	67
5731	dar. betriebliche Unfallversicherung	€/ ha LF	12	21	21	18
5742	dar. Pachten	€/ ha LF	96	101	113	103
5765	Pachtpreis / ha Pachtfläche	€/ ha	141	151	170	154
5764	dar. zeitraumzugehörige Vorsteuer	€/ ha LF	19	17	19	18
5770	dar. zeitraumfremder Aufwand	€/ ha LF	20	28	27	25
Unternehmensergebnis						
6000	Betriebsergebnis	€/ ha LF	518	606	500	541
4000	Betriebliche Erträge	€/ ha LF	2.454	2.641	2.675	2.590
5000	Betriebliche Aufwendungen	€/ ha LF	1.936	2.036	2.176	2.049
7000	Finanzergebnis	€/ ha LF	-50	-51	-50	-51
7230	dar. Zinsaufwand	€/ ha LF	54	56	55	55
7600	Außerordentliches Ergebnis	€/ ha LF	-3	-3	-3	-3
7800	Steuern vom Einkommen u. Ertrag	€/ ha LF	0	0	0	0
7900	Sonstige Steuern	€/ ha LF	9	10	10	9
7910	Unternehmensertrag	€/ ha LF	2.460	2.648	2.682	2.597
7920	Unternehmensaufwand vor Steuern	€/ ha LF	2.004	2.106	2.246	2.118
Rentabilität						
9000	Gewinn/Jahresübersch. vor Steuern	€/ Betrieb	88.580	106.313	85.960	93.617
9000	Gewinn/Jahresübersch. vor Steuern	€/ ha LF	456	543	437	479
9004	Ordentliches Ergebnis	€/ Betrieb	84.928	103.994	82.963	90.628
9004	Ordentliches Ergebnis	€/ ha LF	437	531	422	463
9006	Gewinn + Personalaufwand (ohne BUV)	€/ AK	37.188	42.733	37.033	38.985
9007	Ordentliches Ergeb. + Personalaufw. (o. BUV)	€/ AK	36.104	42.048	36.162	38.104
9008	Ordentliches Ergeb. + Personalaufw. (o. BUV)	€/ ha LF	626	726	632	661
9071	Betriebseinkommen	€/ ha LF	787	894	814	832
9073	Relative Faktorentlohnung	%	115,1	126,4	110,3	117,3
9103	Ordentliche Rentabilitätsrate	%	8,3	11,2	7,2	8,9
9120	Gesamtkapitalrentabilität	%	5,6	7,1	4,8	5,8
9131	Eigenkapitalrentabilität (ohne Boden)	%	11,5	15,9	8,8	12,1
Liquidität / Stabilität						
9601	Liquidität 1. Grades	%	61	74	68	68
9221	Cashflow I	€/ ha LF	731	815	755	767
9223	Cashflow III (zur Neufinanzierung verfügbar)	€/ ha LF	229	305	230	255
9240	Kapitaldienst	€/ ha LF	289	302	318	303
9231	Langfristige Kapitaldienstgrenze	€/ ha LF	260	313	203	259
9232	Mittelfristige Kapitaldienstgrenze	€/ ha LF	320	373	264	319
9233	Kurzfristige Kapitaldienstgrenze	€/ ha LF	518	586	495	533
9241	Ausschöpf. d. langfr. Kapitaldienstgr.	%	111	97	157	122
9242	Ausschöpf. d. mittelfr. Kapitaldienstgr.	%	91	81	120	97
9243	Ausschöpf. d. kurzfr. Kapitaldienstgr.	%	56	52	64	57
9270	Eigenkapitalquote	%	61	62	63	62
9230	Eigenkapitalveränderung	€/ ha LF	150	231	113	165
9239	Bereinigte Eigenkapitalveränderung	€/ ha LF	206	258	148	204
9238	Bereinigte Eigenkapitalveränderung	€/ AK	11.877	14.934	8.489	11.766
Unternehmerfamilie						
9502	Gesamteinkommen	€/ Betrieb	95.079	110.409	90.514	98.667
9503	Verfügbares Einkommen	€/ Betrieb	73.570	84.100	61.610	73.093
3210	Entnahmen Lebenshaltung	€/ Betrieb	25.930	24.902	24.611	25.148
3395	Nettoentnahmen	€/ nAK	33.794	33.919	34.358	34.024

Natürliche Personen
Identische Ackerbaubetriebe von 2011/12 bis 2013/14

Blatt 1 von 4

Kennzahl	Bezeichnung	Maßeinheit	2011/12	2012/13	2013/14	Dreijähriger Durchschnitt
0001	Betriebe	Anzahl	86	86	86	
Faktorausstattung						
1006	Wirtschaftliche Betriebsgröße	€/ ha LF	1.256	1.251	1.252	1.253
1030	Landw. genutzte Fläche (LF)	ha / Betrieb	229,1	229,6	229,0	229,2
1033	dar. zugepachtete LF (Netto)	ha / Betrieb	158,7	158,0	153,2	156,7
1150	Ackerfläche	% LF	91,4	91,6	91,5	91,5
1160	Dauergrünland	% LF	8,5	8,3	8,4	8,4
1056	Ertragsmesszahl	EMZ / a	46	46	46	46
1110	Arbeitskräfte insgesamt	AK / Betrieb	2,32	2,30	2,30	2,31
1113	dar. Familienarbeitskräfte	FAK / Betrieb	1,44	1,44	1,43	1,44
1120	Nicht entlohnte Arbeitskräfte	nAK / Betrieb	1,34	1,32	1,27	1,31
1114	AK-Besatz	AK / 100 ha LF	1,02	1,00	1,01	1,01
1130	Lohnansatz	€/ Betrieb	42.321	42.826	37.287	40.811
Produktionsstruktur						
1151	Ackerfläche (Anfang des Jahres)	ha AF / Betrieb	208,6	209,5	209,8	209,3
1210	dar. Getreide (ohne Körnermais)	% AF	60,1	58,5	60,1	59,6
1230	dar. Ölrüchte, Hülsenfr., Faserpflanzen	% AF	24,4	24,7	24,8	24,6
1237	dar. Wintererbsen	% AF	21,7	21,8	22,8	22,1
1240	dar. Kartoffeln	% AF	0,4	0,3	0,3	0,3
1250	dar. Zuckerrüben	% AF	2,9	2,9	2,4	2,7
1271	dar. Silomais	% AF	2,9	3,9	3,4	3,4
1275	dar. sonst. Ackerfutter	% AF	3,0	2,7	2,7	2,8
1284	dar. nachwachs. Rohstoffe / Energiepflanzen	% AF	0,0	0,0	0,0	0,0
1300	Viehbesatz	VE / 100 ha LF	7,1	7,2	7,0	7,1
1330	dar. Rinder	VE / 100 ha LF	6,4	6,5	6,4	6,4
1335	dar. Milchkühe	VE / 100 ha LF	0,1	0,1	0,0	0,1
1336	dar. Mutter- und Ammenkühe	VE / 100 ha LF	3,5	3,6	3,6	3,5
1339	dar. Jung- und Mastvieh	VE / 100 ha LF	2,2	2,2	2,0	2,1
1350	dar. Schweine	VE / 100 ha LF	0,4	0,4	0,3	0,4
1351	dar. Mastschweine und Läufer	VE / 100 ha LF	0,4	0,4	0,3	0,4
1352	dar. Zuchtsauen	VE / 100 ha LF	0,0	0,0	0,0	0,0
1340	dar. Schafe	VE / 100 ha LF	0,0	0,0	0,0	0,0
1320	dar. Pferde	VE / 100 ha LF	0,2	0,1	0,1	0,1
1391	Rauhfuttermittelverzehr	GV / Betrieb	15,2	15,5	14,9	15,2
Erträge, Leistungen, Preise						
1411	Getreide (ohne Körnermais)	dt / ha	59	61	62	61
1420	dar. Weizen	dt / ha	66	65	68	66
1426	dar. Wintergerste	dt / ha	56	63	56	58
1427	dar. Sommergerste	dt / ha	44	48	44	45
1433	dar. Roggen	dt / ha	38	57	58	51
1434	dar. Triticale	dt / ha	48	46	48	47
1465	Raps	dt / ha	33	39	36	36
1472	Kartoffeln	dt / ha	320	325	279	308
1473	Zuckerrüben	dt / ha	733	693	589	671
1631	Milchleistung (4 % Fett)	kg / Kuh	5.717	3.066		4.392
1632	Milchleistung (nat. Fettgehalt)	kg / Kuh	6.018	3.228		4.623
1612	Lebend geborene Ferkel	Ferkel / Sau	12	23	18	18
1511	Getreideerlös insges.(netto; o. Körnermais)	€/ dt	18,72	21,45	16,89	19,02
1520	Weizenerlös (netto)	€/ dt	19,33	23,18	18,25	20,25
1526	Wintergersteerlös (netto)	€/ dt	17,32	19,22	15,02	17,19
1527	Sommergersteerlös (netto)	€/ dt	18,72	20,24	17,75	18,90
1533	Roggenerlös (netto)	€/ dt	17,72	20,01	12,80	16,84
1534	Triticaleerlös (netto)	€/ dt	17,38	20,18	15,60	17,72
1565	Rapselerlös (netto)	€/ dt	44,70	47,65	38,50	43,62
1572	Kartoffelerlös (netto)	€/ dt	8,67	12,18	18,08	12,98
1573	Zuckerrübenerlös (netto)	€/ dt	4,25	4,70	4,97	4,64
1731	Milcherlös (netto bei 4 % Fett)	€/ dt	34,34	33,92		34,13
1732	Milcherlös (netto bei nat. Fettgehalt)	€/ dt	32,63	32,22		32,43

Natürliche Personen
Identische Ackerbaubetriebe von 2011/12 bis 2013/14

Blatt 2 von 4

Kennzahl	Bezeichnung	Maßeinheit	2011/12	2012/13	2013/14	Dreijähriger Durchschnitt
0001	Betriebe	Anzahl	86	86	86	
Bilanz						
2000	Summe Aktiva (Bilanzvermögen)	€/ Betrieb	805.802	858.425	901.207	855.145
2000	Summe Aktiva (Bilanzvermögen)	€/ ha LF	3.518	3.738	3.935	3.730
2100	Sachanlagen gesamt	€/ ha LF	2.577	2.703	2.985	2.755
2111	dar. Boden	€/ ha LF	1.496	1.540	1.739	1.592
2115	dar. Gebäude, baul. Anlagen	€/ ha LF	343	339	336	339
2120	dar. techn. Anlagen u. Maschinen	€/ ha LF	668	727	824	740
2130	dar. andere Anlagen insges.	€/ ha LF	36	39	44	40
2160	dar. Anlagen im Bau, Anzahlungen	€/ ha LF	23	46	29	33
2200	Finanzanlagen	€/ ha LF	72	73	76	73
2211	dar. Anteile an verbund. Untern.	€/ ha LF	2	2	0	1
2213	dar. Beteiligungen	€/ ha LF	68	69	74	71
2300	Tiervermögen	€/ ha LF	48	46	47	47
2320	dar. Rinder	€/ ha LF	45	43	44	44
2330	dar. Schweine	€/ ha LF	1	1	1	1
2400	Umlaufvermögen (ohne Tiere)	€/ ha LF	793	886	801	827
2410	dav. Vorräte	€/ ha LF	467	481	475	474
2412	dar. Feldinventar	€/ ha LF	450	450	452	451
2420	dav. Finanzumlaufvermögen	€/ ha LF	327	405	326	353
2431	dar. Forderungen aus Liefer. u. Leist.	€/ ha LF	111	85	90	95
2450	dar. Bank, Kasse	€/ ha LF	115	168	122	135
9041	Eigenkapital (+ 50% Sonderposten)	€/ ha LF	2.450	2.664	2.772	2.629
3600	dar. Geschäftsguth., gez. Kapital	€/ ha LF	0	0	0	0
3140	Sonderposten gesamt	€/ ha LF	59	56	58	58
3400	Rückstellungen	€/ ha LF	41	48	53	47
3500	Verbindlichkeiten	€/ ha LF	974	981	1.054	1.003
3510	dar. geg. Kreditinstituten	€/ ha LF	774	774	835	794
3521	dar. aus Lieferungen u. Leistungen	€/ ha LF	141	159	141	147
9280	Anlagenintensität	%	57	57	60	58
9281	Veralterungsgrad abnutzbares Anlagenverm.	%	35	37	37	36
9292	Fremdkapitaldeckung II	%	155	169	157	160
Investitionen, Finanzierung						
8300	Bruttoinvestitionen	€/ ha LF	266	372	386	341
8231	Zugang Boden	€/ ha LF	23	51	48	40
8232	Zugang Wirtschaftsgeb.u.baul. Anl.	€/ ha LF	15	3	9	9
8251	Zugang Anlagen im Bau, Anzahlung	€/ ha LF	37	82	67	62
8241	Zugang techn. Anlagen u. Masch.	€/ ha LF	193	202	246	214
2800	Veränderung Tiervermögen	€/ ha LF	2	-3	0	0
8400	Nettoinvestitionen	€/ ha LF	74	159	163	132
8401	Nettoinvestitionen	€/ AK	7.265	15.951	16.195	13.137
8404	Veränderung Sachanlageverm. (o. Boden)	%	6	9	8	8
9314	Nettoverbindlichkeiten	€/ ha LF	648	576	728	651
9315	Veränd. Nettoverbindlichkeiten	€/ ha LF	-89	-68	91	-22
9318	Tilg.von Verbindlk.ges.(incl.Verm.auseinand.)	€/ ha LF	150	164	201	172
2920	Veränd. Finanzumlaufvermögen	€/ ha LF	78	78	-40	39
3822	Veränderung Sonder-AfA	€/ ha LF	1	3	-5	0

Natürliche Personen
Identische Ackerbaubetriebe von 2011/12 bis 2013/14

Blatt 3 von 4

Kennzahl	Bezeichnung	Maßeinheit	2011/12	2012/13	2013/14	Dreijähriger Durchschnitt
0001	Betriebe	Anzahl	86	86	86	
Gewinn- und Verlustrechnung						
Ertrag						
4010	Umsatzerlöse	€/ ha LF	1.273	1.445	1.191	1.303
4100	dar. landwirtschaftl. Pflanzenprod.	€/ ha LF	1.140	1.307	1.072	1.173
4112	dar. Getreide (ohne Körnermais)	€/ ha LF	603	683	571	619
4120	dar. Ölfr., Hülsenfr., Faserpfl.	€/ ha LF	313	389	305	336
4130	dar. Kartoffeln	€/ ha LF	9	10	13	11
4140	dar. Zuckerrüben	€/ ha LF	81	85	63	76
4173	dar. nachwachs. Rohstoffe / Energiepfl.	€/ ha LF	0	0	0	0
4200	dar. Tierproduktion	€/ ha LF	41	48	38	42
4220	dar. Rinder	€/ ha LF	28	36	30	32
4230	dar. Milch	€/ ha LF	2	1	0	1
4240	dar. Schweine	€/ ha LF	3	4	3	4
4260	dar. Geflügel, Eier	€/ ha LF	2	2	2	2
4300	dar. Obst, Weinbau	€/ ha LF	0	0	0	0
4360	dar. Nebenbetr., Handel, Dienstleist.	€/ ha LF	79	78	71	76
4368	dar. Lohnarbeit, Masch.miete	€/ ha LF	30	30	27	29
4400	Bestandsveränderungen	€/ ha LF	-20	10	-4	-5
4500	Sonst. betr. Erträge	€/ ha LF	513	527	583	541
4510	dar. Zulagen u. Zuschüsse	€/ ha LF	381	385	406	391
4660	dar. betriebsbezogene Zahlungen	€/ ha LF	357	363	384	368
4670	dar. entkoppelte Betriebsprämie	€/ ha LF	306	311	311	310
4680	dar. Ausgleichszulage	€/ ha LF	5	5	5	5
4690	dar. für umweltger. Agrarprod.	€/ ha LF	44	45	46	45
4698	dar. sonstige Zuschüsse	€/ ha LF	1	1	1	1
4600	dar. produktbezogene Zahlungen	€/ ha LF	1	1	0	1
4610	dar. Beihilfen pflanzl. Prod.	€/ ha LF	1	1	0	1
4640	dar. Prämien Tierprod.	€/ ha LF	0	0	0	0
4520	dar. aufwandsbezogene Zahlungen	€/ ha LF	23	21	22	22
4560	dar. Agrardieselerstattung	€/ ha LF	21	20	20	20
4550	dar. Investitionszuschüsse	€/ ha LF	0	0	1	0
4722	dar. Mieten u. Pachten	€/ ha LF	13	14	13	13
4725	dar. zeitraumzugehörige Ust.	€/ ha LF	20	20	19	20
4900	dar. zeitraumfremde Erträge	€/ ha LF	38	40	49	42
Aufwand						
5100	Materialaufwand	€/ ha LF	657	683	680	673
5110	dar. Pflanzenproduktion	€/ ha LF	424	447	444	438
5111	dar. Saat- u. Pflanzgut	€/ ha LF	84	82	80	82
5112	dar. Düngemittel	€/ ha LF	183	189	186	186
5113	dar. Pflanzenschutz	€/ ha LF	128	144	148	140
5210	dar. Tierproduktion	€/ ha LF	13	15	15	15
5211	dar. Tierzukauf	€/ ha LF	5	4	6	5
5280	dar. Futtermittelzukauf	€/ ha LF	3	4	3	3
5292	dar. Tierarzt	€/ ha LF	2	2	2	2
5293	dar. Besamung	€/ ha LF	0	0	0	0
5294	dar. sonst. bezogene Leist. Tierprod.	€/ ha LF	1	2	2	2
5330	dar. Nebenbetr., Handel, Dienstleist.	€/ ha LF	14	17	16	16
5350	dar. sonst. Materialaufwand	€/ ha LF	205	203	205	204
5352	dar. Heizmat., Strom	€/ ha LF	15	15	15	15
5354	dar. Wasser, Abwasser	€/ ha LF	2	2	2	2
5355	dar. Treib- u. Schmierstoffe	€/ ha LF	109	110	110	110
5357	dar. Lohnarbeit, Masch.miete	€/ ha LF	78	74	75	76

Natürliche Personen
Identische Ackerbaubetriebe von 2011/12 bis 2013/14

Blatt 4 von 4

Kennzahl	Bezeichnung	Maßeinheit	2011/12	2012/13	2013/14	Dreijähriger Durchschnitt
0001	Betriebe	Anzahl	86	86	86	
Aufwand						
5500	Personalaufwand (ohne BUV)	€/ ha LF	89	92	101	94
5501	Personalaufwand (ohne BUV)	€/ eAK	20.758	21.743	22.365	21.622
5600	Betriebswirtschaftliche AfA	€/ ha LF	167	177	184	176
5636	dar. Wirtschaftsgeb. u. baul. Anl.	€/ ha LF	26	26	27	26
5642	dar. Maschinen u. Geräte	€/ ha LF	117	125	133	125
5641	dar. Betriebsvorrichtungen	€/ ha LF	10	10	10	10
5700	Sonst. betriebl. Aufwand	€/ ha LF	364	376	398	379
5710	dar. Unterhaltung	€/ ha LF	117	109	114	113
5715	dar. Gebäude u. baul. Anlagen	€/ ha LF	36	26	26	29
5720	dar. techn. Anl., Masch., Fuhrp.	€/ ha LF	80	81	87	83
5730	dar. Betriebsversicherung	€/ ha LF	43	51	56	50
5731	dar. betriebliche Unfallversicherung	€/ ha LF	7	13	13	11
5742	dar. Pachten	€/ ha LF	120	126	125	123
5765	Pachtpreis / ha Pachtfläche	€/ ha	184	195	195	191
5764	dar. zeitraumzugehörige Vorsteuer	€/ ha LF	16	17	16	16
5770	dar. zeitraumfremder Aufwand	€/ ha LF	16	17	23	19
Unternehmensergebnis						
6000	Betriebsergebnis	€/ ha LF	489	654	408	517
4000	Betriebliche Erträge	€/ ha LF	1.766	1.982	1.770	1.840
5000	Betriebliche Aufwendungen	€/ ha LF	1.278	1.328	1.362	1.323
7000	Finanzergebnis	€/ ha LF	-38	-38	-35	-37
7230	dar. Zinsaufwand	€/ ha LF	42	43	41	42
7600	Außerordentliches Ergebnis	€/ ha LF	-1	-2	0	-1
7800	Steuern vom Einkommen u. Ertrag	€/ ha LF	0	0	0	0
7900	Sonstige Steuern	€/ ha LF	9	9	10	9
7910	Unternehmensertrag	€/ ha LF	1.771	1.988	1.777	1.845
7920	Unternehmensaufwand vor Steuern	€/ ha LF	1.330	1.382	1.413	1.375
Rentabilität						
9000	Gewinn/Jahresübersch. vor Steuern	€/ Betrieb	101.050	139.033	83.241	107.775
9000	Gewinn/Jahresübersch. vor Steuern	€/ ha LF	441	605	363	470
9004	Ordentliches Ergebnis	€/ Betrieb	96.423	134.176	77.223	102.607
9004	Ordentliches Ergebnis	€/ ha LF	421	584	337	447
9006	Gewinn + Personalaufwand (ohne BUV)	€/ AK	52.223	69.830	46.183	56.078
9007	Ordentliches Ergeb. + Personalaufw. (o. BUV)	€/ AK	50.233	67.713	43.569	53.838
9008	Ordentliches Ergeb. + Personalaufw. (o. BUV)	€/ ha LF	510	677	438	542
9071	Betriebseinkommen	€/ ha LF	686	862	624	724
9073	Relative Faktorentlohnung	%	124,9	150,1	111,0	128,7
9103	Ordentliche Rentabilitätsrate	%	13,3	20,0	9,8	14,4
9120	Gesamtkapitalrentabilität	%	7,9	11,8	5,5	8,4
9131	Eigenkapitalrentabilität (ohne Boden)	%	18,1	29,4	9,8	19,1
Liquidität / Stabilität						
9601	Liquidität 1. Grades	%	60	76	49	62
9221	Cashflow I	€/ ha LF	648	776	582	669
9223	Cashflow III (zur Neufinanzierung verfügbar)	€/ ha LF	228	286	125	213
9240	Kapitaldienst	€/ ha LF	191	206	241	213
9231	Langfristige Kapitaldienstgrenze	€/ ha LF	229	307	81	206
9232	Mittelfristige Kapitaldienstgrenze	€/ ha LF	254	333	109	232
9233	Kurzfristige Kapitaldienstgrenze	€/ ha LF	395	484	266	382
9241	Ausschöpf. d. langfr. Kapitaldienstgr.	%	83	67	296	149
9242	Ausschöpf. d. mittelfr. Kapitaldienstgr.	%	75	62	222	120
9243	Ausschöpf. d. kurzfr. Kapitaldienstgr.	%	48	43	91	61
9270	Eigenkapitalquote	%	70	71	70	70
9230	Eigenkapitalveränderung	€/ ha LF	152	233	61	149
9239	Bereinigte Eigenkapitalveränderung	€/ ha LF	188	265	41	165
9238	Bereinigte Eigenkapitalveränderung	€/ AK	18.503	26.474	4.116	16.365
Unternehmerfamilie						
9502	Gesamteinkommen	€/ Betrieb	113.209	144.714	87.577	115.167
9503	Verfügbares Einkommen	€/ Betrieb	84.906	104.742	44.924	78.191
3210	Entnahmen Lebenshaltung	€/ Betrieb	33.010	30.299	26.641	29.983
3395	Nettoentnahmen	€/ nAK	48.060	59.116	48.635	51.937

Natürliche Personen
Identische Futterbaubetriebe von 2011/12 bis 2013/14

Blatt 1 von 4

Kennzahl	Bezeichnung	Maßeinheit	2011/12	2012/13	2013/14	Dreijähriger Durchschnitt
0001	Betriebe	Anzahl	123	123	123	
Faktorausstattung						
1006	Wirtschaftliche Betriebsgröße	€/ ha LF	2.472	2.478	2.502	2.484
1030	Landw. genutzte Fläche (LF)	ha / Betrieb	159,0	162,2	163,7	161,6
1033	dar. zugepachtete LF (Netto)	ha / Betrieb	119,8	118,5	117,6	118,6
1150	Ackerfläche	% LF	64,6	65,2	65,4	65,1
1160	Dauergrünland	% LF	35,2	34,5	34,3	34,7
1056	Ertragsmesszahl	EMZ / a	34	34	34	34
1110	Arbeitskräfte insgesamt	AK / Betrieb	3,82	3,88	3,97	3,89
1113	dar. Familienarbeitskräfte	FAK / Betrieb	1,86	1,86	1,88	1,87
1120	Nicht entlohnte Arbeitskräfte	nAK / Betrieb	1,73	1,72	1,72	1,72
1114	AK-Besatz	AK / 100 ha LF	2,40	2,39	2,42	2,40
1130	Lohnansatz	€/ Betrieb	45.601	46.352	48.452	46.802
Produktionsstruktur						
1151	Ackerfläche (Anfang des Jahres)	ha AF / Betrieb	101,4	104,3	105,5	103,7
1210	dar. Getreide (ohne Körnermais)	% AF	48,4	46,5	48,5	47,8
1230	dar. Ölrüchte, Hülsenfr., Faserpflanzen	% AF	12,2	11,5	12,2	12,0
1237	dar. Winterraps	% AF	11,4	10,7	11,4	11,1
1240	dar. Kartoffeln	% AF	0,1	0,1	0,1	0,1
1250	dar. Zuckerrüben	% AF	0,6	0,7	0,5	0,6
1271	dar. Silomais	% AF	17,0	17,6	16,9	17,2
1275	dar. sonst. Ackerfutter	% AF	20,0	20,6	19,9	20,1
1284	dar. nachwachs. Rohstoffe / Energiepflanzen	% AF	0,0	0,0	0,0	0,0
1300	Viehbesatz	VE / 100 ha LF	106,5	107,4	107,6	107,2
1330	dar. Rinder	VE / 100 ha LF	103,1	103,2	103,4	103,2
1335	dar. Milchkühe	VE / 100 ha LF	59,6	59,8	60,5	60,0
1336	dar. Mutter- und Ammenkühe	VE / 100 ha LF	4,4	4,3	4,2	4,3
1339	dar. Jung- und Mastvieh	VE / 100 ha LF	29,2	28,9	28,7	28,9
1350	dar. Schweine	VE / 100 ha LF	2,2	3,0	3,0	2,8
1351	dar. Mastschweine und Läufer	VE / 100 ha LF	1,3	2,3	2,4	2,0
1352	dar. Zuchtsauen	VE / 100 ha LF	0,4	0,3	0,3	0,3
1340	dar. Schafe	VE / 100 ha LF	0,5	0,5	0,5	0,5
1320	dar. Pferde	VE / 100 ha LF	0,6	0,6	0,5	0,5
1391	Rauhfuttermittelverzehr	GV / Betrieb	165,6	169,1	170,7	168,5
Erträge, Leistungen, Preise						
1411	Getreide (ohne Körnermais)	dt / ha	53	54	52	53
1420	dar. Weizen	dt / ha	60	59	60	60
1426	dar. Wintergerste	dt / ha	52	56	50	53
1427	dar. Sommergerste	dt / ha	44	48	46	46
1433	dar. Roggen	dt / ha	47	50	48	48
1434	dar. Triticale	dt / ha	50	54	53	52
1465	Raps	dt / ha	29	37	37	34
1472	Kartoffeln	dt / ha	224	282	218	241
1473	Zuckerrüben	dt / ha	688	575	397	553
1631	Milchleistung (4 % Fett)	kg / Kuh	8.554	8.520	8.704	8.593
1632	Milchleistung (nat. Fettgehalt)	kg / Kuh	8.339	8.290	8.462	8.364
1612	Lebend geborene Ferkel	Ferkel / Sau	20	24	25	23
1511	Getreideerlös insges.(netto; o. Körnermais)	€/ dt	18,34	21,02	16,62	18,66
1520	Weizenerlös (netto)	€/ dt	18,74	22,14	17,11	19,33
1526	Wintergersteerlös (netto)	€/ dt	16,42	19,82	15,49	17,24
1527	Sommergersteerlös (netto)	€/ dt	19,42	21,03	18,96	19,80
1533	Roggenerlös (netto)	€/ dt	18,62	19,46	14,53	17,54
1534	Triticaleerlös (netto)	€/ dt	17,15	19,31	13,92	16,79
1565	Rapselerlös (netto)	€/ dt	40,88	46,33	38,12	41,78
1572	Kartoffelerlös (netto)	€/ dt	27,94	28,96	31,96	29,62
1573	Zuckerrübenerlös (netto)	€/ dt	4,46	5,17	5,74	5,12
1731	Milcherlös (netto bei 4 % Fett)	€/ dt	33,84	33,11	39,45	35,47
1732	Milcherlös (netto bei nat. Fettgehalt)	€/ dt	34,70	34,02	40,58	36,43

Natürliche Personen
Identische Futterbaubetriebe von 2011/12 bis 2013/14

Blatt 2 von 4

Kennzahl	Bezeichnung	Maßeinheit	2011/12	2012/13	2013/14	Dreijähriger Durchschnitt
0001	Betriebe	Anzahl	123	123	123	
Bilanz						
2000	Summe Aktiva (Bilanzvermögen)	€/ Betrieb	890.860	962.336	1.013.413	955.537
2000	Summe Aktiva (Bilanzvermögen)	€/ ha LF	5.602	5.933	6.192	5.909
2100	Sachanlagen gesamt	€/ ha LF	3.817	4.067	4.299	4.061
2111	dar. Boden	€/ ha LF	1.340	1.457	1.525	1.441
2115	dar. Gebäude, baul. Anlagen	€/ ha LF	1.019	977	1.101	1.032
2120	dar. techn. Anlagen u. Maschinen	€/ ha LF	1.275	1.296	1.450	1.341
2130	dar. andere Anlagen insges.	€/ ha LF	61	66	68	65
2160	dar. Anlagen im Bau, Anzahlungen	€/ ha LF	100	250	133	161
2200	Finanzanlagen	€/ ha LF	41	61	59	53
2211	dar. Anteile an verbund. Untern.	€/ ha LF	0	0	0	0
2213	dar. Beteiligungen	€/ ha LF	25	56	53	45
2300	Tiervermögen	€/ ha LF	692	725	727	715
2320	dar. Rinder	€/ ha LF	675	707	710	697
2330	dar. Schweine	€/ ha LF	7	8	8	7
2400	Umlaufvermögen (ohne Tiere)	€/ ha LF	980	1.015	1.053	1.016
2410	dav. Vorräte	€/ ha LF	370	377	375	374
2412	dar. Feldinventar	€/ ha LF	302	306	306	305
2420	dav. Finanzumlaufvermögen	€/ ha LF	611	638	678	642
2431	dar. Forderungen aus Liefer. u. Leist.	€/ ha LF	172	206	235	204
2450	dar. Bank, Kasse	€/ ha LF	243	234	290	256
9041	Eigenkapital (+ 50% Sonderposten)	€/ ha LF	3.386	3.656	3.835	3.626
3600	dar. Geschäftsguth., gez. Kapital	€/ ha LF	0	0	0	0
3140	Sonderposten gesamt	€/ ha LF	375	383	388	382
3400	Rückstellungen	€/ ha LF	44	44	45	44
3500	Verbindlichkeiten	€/ ha LF	1.964	2.031	2.112	2.036
3510	dar. geg. Kreditinstituten	€/ ha LF	1.550	1.629	1.722	1.634
3521	dar. aus Lieferungen u. Leistungen	€/ ha LF	245	236	240	240
9280	Anlagenintensität	%	60	61	61	61
9281	Veralterungsgrad abnutzbares Anlagenverm.	%	37	38	38	38
9292	Fremdkapitaldeckung II	%	142	143	145	143
Investitionen, Finanzierung						
8300	Bruttoinvestitionen	€/ ha LF	581	607	682	624
8231	Zugang Boden	€/ ha LF	37	32	27	32
8232	Zugang Wirtschaftsgeb.u.baul. Anl.	€/ ha LF	31	21	137	63
8251	Zugang Anlagen im Bau, Anzahlung	€/ ha LF	96	262	119	159
8241	Zugang techn. Anlagen u. Masch.	€/ ha LF	373	224	359	319
2800	Veränderung Tiervermögen	€/ ha LF	9	12	7	9
8400	Nettoinvestitionen	€/ ha LF	128	233	210	190
8401	Nettoinvestitionen	€/ AK	5.334	9.725	8.669	7.909
8404	Veränderung Sachanlageverm. (o. Boden)	%	3	7	8	6
9314	Nettoverbindlichkeiten	€/ ha LF	1.353	1.393	1.434	1.393
9315	Veränd. Nettoverbindlichkeiten	€/ ha LF	-41	53	28	13
9318	Tilg.von Verbindlk.ges.(incl.Verm.auseinand.)	€/ ha LF	345	294	333	324
2920	Veränd. Finanzumlaufvermögen	€/ ha LF	37	45	97	60
3822	Veränderung Sonder-AfA	€/ ha LF	-14	-6	-7	-9

Natürliche Personen
Identische Futterbaubetriebe von 2011/12 bis 2013/14

Blatt 3 von 4

Kennzahl	Bezeichnung	Maßeinheit	2011/12	2012/13	2013/14	Dreijähriger Durchschnitt
0001	Betriebe	Anzahl	123	123	123	
Gewinn- und Verlustrechnung						
Ertrag						
4010	Umsatzerlöse	€/ ha LF	2.399	2.461	2.765	2.542
4100	dar. landwirtschaftl. Pflanzenprod.	€/ ha LF	297	353	280	310
4112	dar. Getreide (ohne Körnermais)	€/ ha LF	153	180	127	153
4120	dar. Ölfr., Hülsenfr., Faserpfl.	€/ ha LF	76	109	98	94
4130	dar. Kartoffeln	€/ ha LF	1	1	1	1
4140	dar. Zuckerrüben	€/ ha LF	12	14	8	11
4173	dar. nachwachs. Rohstoffe / Energiepfl.	€/ ha LF	0	0	0	0
4200	dar. Tierproduktion	€/ ha LF	2.001	1.985	2.348	2.111
4220	dar. Rinder	€/ ha LF	243	259	241	247
4230	dar. Milch	€/ ha LF	1.711	1.681	2.061	1.818
4240	dar. Schweine	€/ ha LF	19	21	23	21
4260	dar. Geflügel, Eier	€/ ha LF	5	5	5	5
4300	dar. Obst, Weinbau	€/ ha LF	0	0	0	0
4360	dar. Nebenbetr., Handel, Dienstleist.	€/ ha LF	98	117	130	115
4368	dar. Lohnarbeit, Masch.miete	€/ ha LF	19	19	19	19
4400	Bestandsveränderungen	€/ ha LF	17	13	9	13
4500	Sonst. betr. Erträge	€/ ha LF	680	694	671	682
4510	dar. Zulagen u. Zuschüsse	€/ ha LF	534	554	501	530
4660	dar. betriebsbezogene Zahlungen	€/ ha LF	441	424	400	422
4670	dar. entkoppelte Betriebsprämie	€/ ha LF	347	334	307	330
4680	dar. Ausgleichszulage	€/ ha LF	37	36	37	36
4690	dar. für umweltger. Agrarprod.	€/ ha LF	53	53	49	52
4698	dar. sonstige Zuschüsse	€/ ha LF	4	1	1	2
4600	dar. produktbezogene Zahlungen	€/ ha LF	16	1	3	6
4610	dar. Beihilfen pflanzl. Prod.	€/ ha LF	1	0	2	1
4640	dar. Prämien Tierprod.	€/ ha LF	15	1	1	6
4520	dar. aufwandsbezogene Zahlungen	€/ ha LF	77	129	98	101
4560	dar. Agrardieselerstattung	€/ ha LF	31	31	30	31
4550	dar. Investitionszuschüsse	€/ ha LF	43	96	67	68
4722	dar. Mieten u. Pachten	€/ ha LF	7	6	13	8
4725	dar. zeitraumzugehörige Ust.	€/ ha LF	36	23	26	29
4900	dar. zeitraumfremde Erträge	€/ ha LF	41	47	41	43
Aufwand						
5100	Materialaufwand	€/ ha LF	1.350	1.344	1.490	1.395
5110	dar. Pflanzenproduktion	€/ ha LF	257	259	278	265
5111	dar. Saat- u. Pflanzgut	€/ ha LF	59	57	64	60
5112	dar. Düngemittel	€/ ha LF	114	116	114	115
5113	dar. Pflanzenschutz	€/ ha LF	57	62	68	62
5210	dar. Tierproduktion	€/ ha LF	664	675	773	704
5211	dar. Tierzukauf	€/ ha LF	22	33	60	39
5280	dar. Futtermittelzukauf	€/ ha LF	451	451	505	469
5292	dar. Tierarzt	€/ ha LF	76	77	82	78
5293	dar. Besamung	€/ ha LF	31	31	31	31
5294	dar. sonst. bezogene Leist. Tierprod.	€/ ha LF	52	51	55	52
5330	dar. Nebenbetr., Handel, Dienstleist.	€/ ha LF	14	13	13	13
5350	dar. sonst. Materialaufwand	€/ ha LF	415	396	427	413
5352	dar. Heizmat., Strom	€/ ha LF	80	81	91	84
5354	dar. Wasser, Abwasser	€/ ha LF	13	13	15	14
5355	dar. Treib- u. Schmierstoffe	€/ ha LF	168	167	172	169
5357	dar. Lohnarbeit, Masch.miete	€/ ha LF	135	114	126	125

Natürliche Personen
Identische Futterbaubetriebe von 2011/12 bis 2013/14

Blatt 4 von 4

Kennzahl	Bezeichnung	Maßeinheit	2011/12	2012/13	2013/14	Dreijähriger Durchschnitt
0001	Betriebe	Anzahl	123	123	123	
Aufwand						
5500	Personalaufwand (ohne BUV)	€/ ha LF	289	297	324	303
5501	Personalaufwand (ohne BUV)	€/ eAK	22.080	22.307	23.579	22.655
5600	Betriebswirtschaftliche AfA	€/ ha LF	357	369	403	376
5636	dar. Wirtschaftsgeb. u. baul. Anl.	€/ ha LF	89	88	89	89
5642	dar. Maschinen u. Geräte	€/ ha LF	174	178	188	180
5641	dar. Betriebsvorrichtungen	€/ ha LF	56	62	79	66
5700	Sonst. betriebl. Aufwand	€/ ha LF	537	595	639	590
5710	dar. Unterhaltung	€/ ha LF	215	195	229	213
5715	dar. Gebäude u. baul. Anlagen	€/ ha LF	55	53	63	57
5720	dar. techn. Anl., Masch., Fuhrp.	€/ ha LF	158	140	161	153
5730	dar. Betriebsversicherung	€/ ha LF	74	86	91	83
5731	dar. betriebliche Unfallversicherung	€/ ha LF	18	28	28	25
5742	dar. Pachten	€/ ha LF	72	76	110	86
5765	Pachtpreis / ha Pachtfläche	€/ ha	99	109	157	121
5764	dar. zeitraumzugehörige Vorsteuer	€/ ha LF	30	20	24	25
5770	dar. zeitraumfremder Aufwand	€/ ha LF	32	46	36	38
Unternehmensergebnis						
6000	Betriebsergebnis	€/ ha LF	564	564	590	573
4000	Betriebliche Erträge	€/ ha LF	3.097	3.169	3.445	3.237
5000	Betriebliche Aufwendungen	€/ ha LF	2.533	2.605	2.856	2.665
7000	Finanzergebnis	€/ ha LF	-54	-55	-56	-55
7230	dar. Zinsaufwand	€/ ha LF	58	58	59	59
7600	Außerordentliches Ergebnis	€/ ha LF	-4	-4	-5	-4
7800	Steuern vom Einkommen u. Ertrag	€/ ha LF	0	0	0	0
7900	Sonstige Steuern	€/ ha LF	9	9	8	8
7910	Unternehmensertrag	€/ ha LF	3.103	3.175	3.452	3.243
7920	Unternehmensaufwand vor Steuern	€/ ha LF	2.606	2.678	2.930	2.738
Rentabilität						
9000	Gewinn/Jahresübersch. vor Steuern	€/ Betrieb	79.095	80.681	85.328	81.701
9000	Gewinn/Jahresübersch. vor Steuern	€/ ha LF	497	497	521	505
9004	Ordentliches Ergebnis	€/ Betrieb	77.342	80.955	85.247	81.181
9004	Ordentliches Ergebnis	€/ ha LF	486	499	521	502
9006	Gewinn + Personalaufwand (ohne BUV)	€/ AK	32.795	33.227	34.869	33.630
9007	Ordentliches Ergeb. + Personalaufw. (o. BUV)	€/ AK	32.335	33.297	34.849	33.494
9008	Ordentliches Ergeb. + Personalaufw. (o. BUV)	€/ ha LF	776	796	845	806
9071	Betriebseinkommen	€/ ha LF	914	941	1.021	959
9073	Relative Faktorentlohnung	%	111,8	112,4	111,3	111,8
9103	Ordentliche Rentabilitätsrate	%	6,5	6,7	6,5	6,6
9120	Gesamtkapitalrentabilität	%	4,6	4,6	4,6	4,6
9131	Eigenkapitalrentabilität (ohne Boden)	%	8,3	8,2	8,0	8,2
Liquidität / Stabilität						
9601	Liquidität 1. Grades	%	74	66	90	77
9221	Cashflow I	€/ ha LF	858	874	926	886
9223	Cashflow III (zur Neufinanzierung verfügbar)	€/ ha LF	241	312	294	282
9240	Kapitaldienst	€/ ha LF	403	353	392	383
9231	Langfristige Kapitaldienstgrenze	€/ ha LF	286	274	266	275
9232	Mittelfristige Kapitaldienstgrenze	€/ ha LF	375	362	355	364
9233	Kurzfristige Kapitaldienstgrenze	€/ ha LF	641	639	667	649
9241	Ausschöpf. d. langfr. Kapitaldienstgr.	%	141	129	148	139
9242	Ausschöpf. d. mittelfr. Kapitaldienstgr.	%	107	98	110	105
9243	Ausschöpf. d. kurzfr. Kapitaldienstgr.	%	63	55	59	59
9270	Eigenkapitalquote	%	60	62	62	61
9230	Eigenkapitalveränderung	€/ ha LF	149	173	178	167
9239	Bereinigte Eigenkapitalveränderung	€/ ha LF	228	215	206	217
9238	Bereinigte Eigenkapitalveränderung	€/ AK	9.512	9.009	8.515	9.012
Unternehmerfamilie						
9502	Gesamteinkommen	€/ Betrieb	83.958	83.398	88.008	85.121
9503	Verfügbares Einkommen	€/ Betrieb	66.631	63.802	66.179	65.537
3210	Entnahmen Lebenshaltung	€/ Betrieb	22.366	21.609	25.390	23.121
3395	Nettoentnahmen	€/ nAK	26.619	26.907	30.126	27.884

Natürliche Personen
Identische Verbundbetriebe von 2011/12 bis 2013/14

Blatt 1 von 4

Kennzahl	Bezeichnung	Maßeinheit	2011/12	2012/13	2013/14	Dreijähriger Durchschnitt
0001	Betriebe	Anzahl	39	39	39	
Faktorausstattung						
1006	Wirtschaftliche Betriebsgröße	€/ ha LF	1.686	1.675	1.704	1.688
1030	Landw. genutzte Fläche (LF)	ha / Betrieb	262,7	264,7	264,8	264,0
1033	dar. zugepachtete LF (Netto)	ha / Betrieb	179,2	176,6	163,0	172,9
1150	Ackerfläche	% LF	80,7	81,0	81,1	80,9
1160	Dauergrünland	% LF	18,9	18,7	18,6	18,7
1056	Ertragsmesszahl	EMZ / a	40	40	40	40
1110	Arbeitskräfte insgesamt	AK / Betrieb	4,44	4,53	4,57	4,51
1113	dar. Familienarbeitskräfte	FAK / Betrieb	2,06	2,05	2,06	2,06
1120	Nicht entlohnte Arbeitskräfte	nAK / Betrieb	1,93	1,95	1,94	1,94
1114	AK-Besatz	AK / 100 ha LF	1,69	1,71	1,73	1,71
1130	Lohnansatz	€/ Betrieb	55.518	56.736	54.083	55.446
Produktionsstruktur						
1151	Ackerfläche (Anfang des Jahres)	ha AF / Betrieb	212,1	212,3	214,4	212,9
1210	dar. Getreide (ohne Körnermais)	% AF	56,6	54,3	57,3	56,1
1230	dar. Ölrüchte, Hülsenfr., Faserpflanzen	% AF	23,2	23,4	22,9	23,2
1237	dar. Winterraps	% AF	21,3	22,0	21,9	21,7
1240	dar. Kartoffeln	% AF	0,2	0,2	0,2	0,2
1250	dar. Zuckerrüben	% AF	2,4	2,3	2,0	2,2
1271	dar. Silomais	% AF	11,6	11,6	11,1	11,4
1275	dar. sonst. Ackerfutter	% AF	3,7	3,6	3,6	3,6
1284	dar. nachwachs. Rohstoffe / Energiepflanzen	% AF	0,0	0,0	0,0	0,0
1300	Viehbesatz	VE / 100 ha LF	55,8	55,9	56,9	56,2
1330	dar. Rinder	VE / 100 ha LF	38,3	38,7	39,8	38,9
1335	dar. Milchkühe	VE / 100 ha LF	19,3	19,0	19,6	19,3
1336	dar. Mutter- und Ammenkühe	VE / 100 ha LF	4,5	4,5	4,5	4,5
1339	dar. Jung- und Mastvieh	VE / 100 ha LF	10,9	10,9	11,3	11,0
1350	dar. Schweine	VE / 100 ha LF	13,7	13,0	12,9	13,2
1351	dar. Mastschweine und Läufer	VE / 100 ha LF	12,2	11,0	10,7	11,3
1352	dar. Zuchtsauen	VE / 100 ha LF	0,7	0,6	0,7	0,7
1340	dar. Schafe	VE / 100 ha LF	1,0	0,7	0,8	0,8
1320	dar. Pferde	VE / 100 ha LF	0,1	0,1	0,1	0,1
1391	Rauhfuttermittelverzehr	GV / Betrieb	103,3	104,7	107,8	105,2
Erträge, Leistungen, Preise						
1411	Getreide (ohne Körnermais)	dt / ha	67	65	66	66
1420	dar. Weizen	dt / ha	73	68	72	71
1426	dar. Wintergerste	dt / ha	63	65	60	63
1427	dar. Sommergerste	dt / ha	52	62	52	55
1433	dar. Roggen	dt / ha	56	59	59	58
1434	dar. Triticale	dt / ha	54	64	66	61
1465	Raps	dt / ha	32	39	37	36
1472	Kartoffeln	dt / ha	274	284	214	258
1473	Zuckerrüben	dt / ha	777	709	584	690
1631	Milchleistung (4 % Fett)	kg / Kuh	8.798	8.748	8.927	8.824
1632	Milchleistung (nat. Fettgehalt)	kg / Kuh	8.478	8.398	8.604	8.493
1612	Lebend geborene Ferkel	Ferkel / Sau	22	24	17	21
1511	Getreideerlös insges.(netto; o. Körnermais)	€/ dt	18,53	21,74	17,58	19,28
1520	Weizenerlös (netto)	€/ dt	18,88	22,81	18,28	19,99
1526	Wintergersteerlös (netto)	€/ dt	17,36	19,92	16,87	18,05
1527	Sommergersteerlös (netto)	€/ dt	19,56	22,39	18,86	20,27
1533	Roggenerlös (netto)	€/ dt	17,58	19,17	12,88	16,54
1534	Triticaleerlös (netto)	€/ dt	16,19	19,42	12,73	16,11
1565	Rapselerlös (netto)	€/ dt	43,67	47,51	40,52	43,90
1572	Kartoffelerlös (netto)	€/ dt	25,53	24,06	27,40	25,66
1573	Zuckerrübenelerlös (netto)	€/ dt	4,11	4,67	4,97	4,58
1731	Milcherlös (netto bei 4 % Fett)	€/ dt	33,16	32,63	38,43	34,74
1732	Milcherlös (netto bei nat. Fettgehalt)	€/ dt	34,41	33,99	39,87	36,09

Natürliche Personen
Identische Verbundbetriebe von 2011/12 bis 2013/14

Blatt 2 von 4

Kennzahl	Bezeichnung	Maßeinheit	2011/12	2012/13	2013/14	Dreijähriger Durchschnitt
0001	Betriebe	Anzahl	39	39	39	
Bilanz						
2000	Summe Aktiva (Bilanzvermögen)	€/ Betrieb	1.210.199	1.295.985	1.348.021	1.284.735
2000	Summe Aktiva (Bilanzvermögen)	€/ ha LF	4.608	4.896	5.092	4.865
2100	Sachanlagen gesamt	€/ ha LF	3.212	3.455	3.723	3.463
2111	dar. Boden	€/ ha LF	1.380	1.459	1.733	1.524
2115	dar. Gebäude, baul. Anlagen	€/ ha LF	636	618	586	613
2120	dar. techn. Anlagen u. Maschinen	€/ ha LF	1.097	1.217	1.265	1.193
2130	dar. andere Anlagen insges.	€/ ha LF	61	81	91	78
2160	dar. Anlagen im Bau, Anzahlungen	€/ ha LF	25	68	34	42
2200	Finanzanlagen	€/ ha LF	124	101	115	113
2211	dar. Anteile an verbund. Untern.	€/ ha LF	0	0	0	0
2213	dar. Beteiligungen	€/ ha LF	91	91	88	90
2300	Tiervermögen	€/ ha LF	311	318	321	316
2320	dar. Rinder	€/ ha LF	272	276	283	277
2330	dar. Schweine	€/ ha LF	29	32	27	29
2400	Umlaufvermögen (ohne Tiere)	€/ ha LF	924	991	904	940
2410	dav. Vorräte	€/ ha LF	441	441	440	440
2412	dar. Feldinventar	€/ ha LF	404	405	406	405
2420	dav. Finanzumlaufvermögen	€/ ha LF	484	550	464	499
2431	dar. Forderungen aus Liefer. u. Leist.	€/ ha LF	185	146	109	147
2450	dar. Bank, Kasse	€/ ha LF	226	276	262	255
9041	Eigenkapital (+ 50% Sonderposten)	€/ ha LF	2.619	2.914	3.150	2.894
3600	dar. Geschäftsguth., gez. Kapital	€/ ha LF	0	0	0	0
3140	Sonderposten gesamt	€/ ha LF	159	142	108	136
3400	Rückstellungen	€/ ha LF	54	55	51	53
3500	Verbindlichkeiten	€/ ha LF	1.833	1.834	1.820	1.829
3510	dar. geg. Kreditinstituten	€/ ha LF	1.419	1.379	1.406	1.401
3521	dar. aus Lieferungen u. Leistungen	€/ ha LF	218	243	199	220
9280	Anlagenintensität	%	61	61	63	62
9281	Veralterungsgrad abnutzbares Anlagenverm.	%	38	39	37	38
9292	Fremdkapitaldeckung II	%	129	139	141	136
Investitionen, Finanzierung						
8300	Bruttoinvestitionen	€/ ha LF	607	553	393	518
8231	Zugang Boden	€/ ha LF	32	59	40	44
8232	Zugang Wirtschaftsgeb.u.baul. Anl.	€/ ha LF	6	41	10	19
8251	Zugang Anlagen im Bau, Anzahlung	€/ ha LF	255	74	4	111
8241	Zugang techn. Anlagen u. Masch.	€/ ha LF	266	322	286	291
2800	Veränderung Tiervermögen	€/ ha LF	-11	10	3	1
8400	Nettoinvestitionen	€/ ha LF	323	263	49	212
8401	Nettoinvestitionen	€/ AK	19.073	15.410	2.828	12.437
8404	Veränderung Sachanlageverm. (o. Boden)	%	16	11	0	9
9314	Nettoverbindlichkeiten	€/ ha LF	1.349	1.284	1.356	1.330
9315	Veränd. Nettoverbindlichkeiten	€/ ha LF	176	-63	0	38
9318	Tilg.von Verbindlk.ges.(incl.Verm.auseinand.)	€/ ha LF	193	306	214	238
2920	Veränd. Finanzumlaufvermögen	€/ ha LF	121	72	-54	46
3822	Veränderung Sonder-AfA	€/ ha LF	-7	-7	-8	-7

Natürliche Personen
Identische Verbundbetriebe von 2011/12 bis 2013/14

Blatt 3 von 4

Kennzahl	Bezeichnung	Maßeinheit	2011/12	2012/13	2013/14	Dreijähriger Durchschnitt
0001	Betriebe	Anzahl	39	39	39	
Gewinn- und Verlustrechnung						
Ertrag						
4010	Umsatzerlöse	€/ ha LF	1.965	2.198	2.191	2.118
4100	dar. landwirtschaftl. Pflanzenprod.	€/ ha LF	823	986	826	879
4112	dar. Getreide (ohne Körnermais)	€/ ha LF	462	513	451	475
4120	dar. Ölfr., Hülsenfr., Faserpfl.	€/ ha LF	247	331	268	282
4130	dar. Kartoffeln	€/ ha LF	7	5	6	6
4140	dar. Zuckerrüben	€/ ha LF	61	61	47	56
4173	dar. nachwachs. Rohstoffe / Energiepfl.	€/ ha LF	0	0	0	0
4200	dar. Tierproduktion	€/ ha LF	893	905	1.030	942
4220	dar. Rinder	€/ ha LF	116	110	105	110
4230	dar. Milch	€/ ha LF	557	541	667	588
4240	dar. Schweine	€/ ha LF	171	199	203	191
4260	dar. Geflügel, Eier	€/ ha LF	36	37	38	37
4300	dar. Obst, Weinbau	€/ ha LF	34	50	50	45
4360	dar. Nebenbetr., Handel, Dienstleist.	€/ ha LF	196	238	267	234
4368	dar. Lohnarbeit, Masch.miete	€/ ha LF	36	42	40	39
4400	Bestandsveränderungen	€/ ha LF	-6	17	3	5
4500	Sonst. betr. Erträge	€/ ha LF	534	573	535	547
4510	dar. Zulagen u. Zuschüsse	€/ ha LF	436	439	404	426
4660	dar. betriebsbezogene Zahlungen	€/ ha LF	384	381	375	380
4670	dar. entkoppelte Betriebsprämie	€/ ha LF	323	319	310	317
4680	dar. Ausgleichszulage	€/ ha LF	12	14	13	13
4690	dar. für umweltger. Agrarprod.	€/ ha LF	45	46	49	46
4698	dar. sonstige Zuschüsse	€/ ha LF	3	2	2	3
4600	dar. produktbezogene Zahlungen	€/ ha LF	8	1	1	3
4610	dar. Beihilfen pflanzl. Prod.	€/ ha LF	1	0	0	1
4640	dar. Prämien Tierprod.	€/ ha LF	7	0	0	2
4520	dar. aufwandsbezogene Zahlungen	€/ ha LF	44	57	28	43
4560	dar. Agrardieselerstattung	€/ ha LF	29	27	27	27
4550	dar. Investitionszuschüsse	€/ ha LF	14	29	0	14
4722	dar. Mieten u. Pachten	€/ ha LF	2	2	4	3
4725	dar. zeitraumzugehörige Ust.	€/ ha LF	18	21	27	22
4900	dar. zeitraumfremde Erträge	€/ ha LF	41	41	37	40
Aufwand						
5100	Materialaufwand	€/ ha LF	1.055	1.178	1.238	1.157
5110	dar. Pflanzenproduktion	€/ ha LF	410	448	439	432
5111	dar. Saat- u. Pflanzgut	€/ ha LF	70	79	82	77
5112	dar. Düngemittel	€/ ha LF	166	182	172	173
5113	dar. Pflanzenschutz	€/ ha LF	116	131	131	126
5210	dar. Tierproduktion	€/ ha LF	324	390	430	381
5211	dar. Tierzukauf	€/ ha LF	69	96	107	91
5280	dar. Futtermittelzukauf	€/ ha LF	180	213	233	208
5292	dar. Tierarzt	€/ ha LF	31	31	35	32
5293	dar. Besamung	€/ ha LF	10	11	11	11
5294	dar. sonst. bezogene Leist. Tierprod.	€/ ha LF	20	21	23	21
5330	dar. Nebenbetr., Handel, Dienstleist.	€/ ha LF	30	32	59	41
5350	dar. sonst. Materialaufwand	€/ ha LF	290	308	309	302
5352	dar. Heizmat., Strom	€/ ha LF	51	58	60	57
5354	dar. Wasser, Abwasser	€/ ha LF	5	5	5	5
5355	dar. Treib- u. Schmierstoffe	€/ ha LF	142	150	147	146
5357	dar. Lohnarbeit, Masch.miete	€/ ha LF	78	83	86	82

Natürliche Personen
Identische Verbundbetriebe von 2011/12 bis 2013/14

Blatt 4 von 4

Kennzahl	Bezeichnung	Maßeinheit	2011/12	2012/13	2013/14	Dreijähriger Durchschnitt
0001	Betriebe	Anzahl	39	39	39	
Aufwand						
5500	Personalaufwand (ohne BUV)	€/ ha LF	196	203	219	206
5501	Personalaufwand (ohne BUV)	€/ eAK	20.413	20.912	22.026	21.117
5600	Betriebswirtschaftliche AfA	€/ ha LF	257	279	296	277
5636	dar. Wirtschaftsgeb. u. baul. Anl.	€/ ha LF	61	61	62	62
5642	dar. Maschinen u. Geräte	€/ ha LF	130	149	160	146
5641	dar. Betriebsvorrichtungen	€/ ha LF	38	39	45	41
5700	Sonst. betriebl. Aufwand	€/ ha LF	440	470	465	458
5710	dar. Unterhaltung	€/ ha LF	171	175	164	170
5715	dar. Gebäude u. baul. Anlagen	€/ ha LF	54	50	37	47
5720	dar. techn. Anl., Masch., Fuhrp.	€/ ha LF	116	123	124	121
5730	dar. Betriebsversicherung	€/ ha LF	55	66	72	65
5731	dar. betriebliche Unfallversicherung	€/ ha LF	11	22	22	18
5742	dar. Pachten	€/ ha LF	101	104	106	104
5765	Pachtpreis / ha Pachtfläche	€/ ha	157	165	169	163
5764	dar. zeitraumzugehörige Vorsteuer	€/ ha LF	16	18	23	19
5770	dar. zeitraumfremder Aufwand	€/ ha LF	10	17	24	17
Unternehmensergebnis						
6000	Betriebsergebnis	€/ ha LF	545	661	515	574
4000	Betriebliche Erträge	€/ ha LF	2.493	2.789	2.729	2.670
5000	Betriebliche Aufwendungen	€/ ha LF	1.948	2.131	2.217	2.098
7000	Finanzergebnis	€/ ha LF	-47	-51	-50	-49
7230	dar. Zinsaufwand	€/ ha LF	53	55	55	55
7600	Außerordentliches Ergebnis	€/ ha LF	-2	-3	-7	-4
7800	Steuern vom Einkommen u. Ertrag	€/ ha LF	0	0	0	0
7900	Sonstige Steuern	€/ ha LF	10	11	12	11
7910	Unternehmensertrag	€/ ha LF	2.500	2.795	2.737	2.677
7920	Unternehmensaufwand vor Steuern	€/ ha LF	2.015	2.203	2.293	2.170
Rentabilität						
9000	Gewinn/Jahresübersch. vor Steuern	€/ Betrieb	127.455	157.654	118.273	134.460
9000	Gewinn/Jahresübersch. vor Steuern	€/ ha LF	485	596	447	509
9004	Ordentliches Ergebnis	€/ Betrieb	119.803	151.972	116.399	129.392
9004	Ordentliches Ergebnis	€/ ha LF	456	574	440	490
9006	Gewinn + Personalaufwand (ohne BUV)	€/ AK	40.235	46.718	38.545	41.833
9007	Ordentliches Ergeb. + Personalaufw. (o. BUV)	€/ AK	38.513	45.462	38.135	40.704
9008	Ordentliches Ergeb. + Personalaufw. (o. BUV)	€/ ha LF	652	777	658	696
9071	Betriebseinkommen	€/ ha LF	814	945	832	864
9073	Relative Faktorentlohnung	%	120,4	135,2	116,2	123,9
9103	Ordentliche Rentabilitätsrate	%	9,8	12,9	8,6	10,4
9120	Gesamtkapitalrentabilität	%	6,5	8,5	5,7	6,9
9131	Eigenkapitalrentabilität (ohne Boden)	%	14,8	20,5	11,8	15,7
Liquidität / Stabilität						
9601	Liquidität 1. Grades	%	72	88	101	87
9221	Cashflow I	€/ ha LF	749	863	733	782
9223	Cashflow III (zur Neufinanzierung verfügbar)	€/ ha LF	290	359	326	325
9240	Kapitaldienst	€/ ha LF	246	361	269	292
9231	Langfristige Kapitaldienstgrenze	€/ ha LF	326	388	287	334
9232	Mittelfristige Kapitaldienstgrenze	€/ ha LF	387	450	349	395
9233	Kurzfristige Kapitaldienstgrenze	€/ ha LF	580	665	583	610
9241	Ausschöpf. d. langfr. Kapitaldienstgr.	%	76	93	94	87
9242	Ausschöpf. d. mittelfr. Kapitaldienstgr.	%	64	80	77	74
9243	Ausschöpf. d. kurzfr. Kapitaldienstgr.	%	42	54	46	48
9270	Eigenkapitalquote	%	57	60	62	59
9230	Eigenkapitalveränderung	€/ ha LF	146	332	81	186
9239	Bereinigte Eigenkapitalveränderung	€/ ha LF	273	334	232	280
9238	Bereinigte Eigenkapitalveränderung	€/ AK	16.118	19.527	13.438	16.361
Unternehmerfamilie						
9502	Gesamteinkommen	€/ Betrieb	128.508	160.682	119.759	136.316
9503	Verfügbares Einkommen	€/ Betrieb	100.717	132.915	88.175	107.269
3210	Entnahmen Lebenshaltung	€/ Betrieb	23.325	27.798	22.840	24.654
3395	Nettoentnahmen	€/ nAK	37.724	28.336	28.142	31.401

Juristische Personen
Identische Betriebe von 2011/12 bis 2013/14

Blatt 1 von 4

Kennzahl	Bezeichnung	Maßeinheit	2011/12	2012/13	2013/14	Dreijähriger Durchschnitt
0001	Betriebe	Anzahl	234	234	234	
Faktorausstattung						
1006	Wirtschaftliche Betriebsgröße	€/ ha LF	2.013	2.008	2.009	2.010
1030	Landw. genutzte Fläche (LF)	ha / Betrieb	1.412,9	1.410,1	1.405,7	1.409,6
1033	dar. zugepachtete LF (Netto)	ha / Betrieb	1.122,1	1.106,1	1.087,2	1.105,1
1150	Ackerfläche	% LF	81,6	81,4	81,4	81,4
1160	Dauergrünland	% LF	18,1	18,2	18,1	18,1
1056	Ertragsmesszahl	EMZ / a	39	39	39	39
1110	Arbeitskräfte insgesamt	AK / Betrieb	34,72	34,95	34,99	34,89
1114	AK-Besatz	AK / 100 ha LF	2,46	2,48	2,49	2,48
Produktionsstruktur						
1151	Ackerfläche (Anfang des Jahres)	ha AF / Betrieb	1.155,6	1.151,1	1.147,3	1.151,4
1210	dar. Getreide (ohne Körnermais)	% AF	51,1	50,9	51,6	51,2
1230	dar. Ölfrüchte, Hülsenfr., Faserpflanzen	% AF	19,5	19,7	19,5	19,6
1237	dar. Winterraps	% AF	17,7	18,0	18,1	17,9
1240	dar. Kartoffeln	% AF	1,1	1,0	0,9	1,0
1250	dar. Zuckerrüben	% AF	1,6	1,5	1,4	1,5
1271	dar. Silomais	% AF	12,8	12,6	13,6	13,0
1275	dar. sonst. Ackerfutter	% AF	7,2	7,2	7,2	7,2
1284	dar. nachwachs. Rohstoffe / Energiepflanzen	% AF	0,5	0,5	0,6	0,6
1300	Viehbesatz	VE / 100 ha LF	67,0	67,6	68,5	67,7
1330	dar. Rinder	VE / 100 ha LF	53,1	53,3	54,0	53,5
1335	dar. Milchkühe	VE / 100 ha LF	31,1	31,3	31,6	31,3
1336	dar. Mutter- und Ammenkühe	VE / 100 ha LF	1,6	1,7	1,7	1,7
1339	dar. Jung- und Mastvieh	VE / 100 ha LF	14,3	14,3	14,5	14,4
1350	dar. Schweine	VE / 100 ha LF	13,2	13,6	13,6	13,5
1351	dar. Mastschweine und Läufer	VE / 100 ha LF	9,1	9,7	9,6	9,4
1352	dar. Zuchtsauen	VE / 100 ha LF	1,5	1,5	1,4	1,5
1340	dar. Schafe	VE / 100 ha LF	0,3	0,3	0,3	0,3
1320	dar. Pferde	VE / 100 ha LF	0,0	0,0	0,0	0,0
1391	Rauhfuttermittelverzehr	GV / Betrieb	756,6	757,8	765,1	759,8
Erträge, Leistungen, Preise						
1411	Getreide (ohne Körnermais)	dt / ha	58	63	61	60
1420	dar. Weizen	dt / ha	66	68	69	68
1426	dar. Wintergerste	dt / ha	55	63	55	58
1427	dar. Sommergerste	dt / ha	53	56	49	53
1433	dar. Roggen	dt / ha	38	55	51	48
1434	dar. Triticale	dt / ha	51	59	56	55
1465	Raps	dt / ha	31	38	37	35
1472	Kartoffeln	dt / ha	428	415	247	363
1473	Zuckerrüben	dt / ha	736	690	580	668
1631	Milchleistung (4 % Fett)	kg / Kuh	8.809	9.004	9.078	8.964
1632	Milchleistung (nat. Fettgehalt)	kg / Kuh	8.800	9.011	9.110	8.974
1612	Lebend geborene Ferkel	Ferkel / Sau	26	26	28	27
1511	Getreideerlös insges.(netto; o. Körnermais)	€/ dt	19,03	20,99	19,12	19,71
1520	Weizenerlös (netto)	€/ dt	19,50	21,72	19,94	20,39
1526	Wintergersteerlös (netto)	€/ dt	17,20	19,51	17,07	17,93
1527	Sommergersteerlös (netto)	€/ dt	20,25	21,17	21,60	21,01
1533	Roggenerlös (netto)	€/ dt	18,45	19,87	16,09	18,14
1534	Triticaleerlös (netto)	€/ dt	17,58	19,98	17,13	18,23
1565	Rapselerlös (netto)	€/ dt	42,35	47,15	41,66	43,72
1572	Kartoffelerlös (netto)	€/ dt	12,74	12,17	18,67	14,53
1573	Zuckerrübenerlös (netto)	€/ dt	4,08	4,75	5,23	4,69
1731	Milcherlös (netto bei 4 % Fett)	€/ dt	35,06	32,35	38,73	35,38
1732	Milcherlös (netto bei nat. Fettgehalt)	€/ dt	35,10	32,33	38,59	35,34

Juristische Personen
Identische Betriebe von 2011/12 bis 2013/14

Blatt 2 von 4

Kennzahl	Bezeichnung	Maßeinheit	2011/12	2012/13	2013/14	Dreijähriger Durchschnitt
0001	Betriebe	Anzahl	234	234	234	
Bilanz						
2000	Summe Aktiva (Bilanzvermögen)	€/ Betrieb	7.082.173	7.543.430	7.963.719	7.529.774
2000	Summe Aktiva (Bilanzvermögen)	€/ ha LF	5.012	5.350	5.665	5.342
2100	Sachanlagen gesamt	€/ ha LF	2.940	3.178	3.463	3.194
2111	dar. Boden	€/ ha LF	1.137	1.210	1.307	1.218
2115	dar. Gebäude, baul. Anlagen	€/ ha LF	724	762	837	775
2120	dar. techn. Anlagen u. Maschinen	€/ ha LF	869	961	1.083	971
2130	dar. andere Anlagen insges.	€/ ha LF	100	106	116	107
2160	dar. Anlagen im Bau, Anzahlungen	€/ ha LF	105	135	114	118
2200	Finanzanlagen	€/ ha LF	198	198	199	198
2211	dar. Anteile an verbund. Untern.	€/ ha LF	58	60	59	59
2213	dar. Beteiligungen	€/ ha LF	66	66	69	67
2300	Tiervermögen	€/ ha LF	409	416	422	415
2320	dar. Rinder	€/ ha LF	370	378	381	376
2330	dar. Schweine	€/ ha LF	36	36	37	36
2400	Umlaufvermögen (ohne Tiere)	€/ ha LF	1.433	1.527	1.555	1.505
2410	dav. Vorräte	€/ ha LF	560	582	574	572
2412	dar. Feldinventar	€/ ha LF	233	235	233	234
2420	dav. Finanzumlaufvermögen	€/ ha LF	873	945	981	933
2431	dar. Forderungen aus Liefer. u. Leist.	€/ ha LF	177	185	185	183
2450	dar. Bank, Kasse	€/ ha LF	498	555	570	541
9041	Eigenkapital (+ 50% Sonderposten)	€/ ha LF	3.214	3.409	3.595	3.406
3600	dar. Geschäftsguth., gez. Kapital	€/ ha LF	152	153	152	153
3140	Sonderposten gesamt	€/ ha LF	156	171	207	178
3400	Rückstellungen	€/ ha LF	172	178	177	176
3500	Verbindlichkeiten	€/ ha LF	1.515	1.634	1.746	1.631
3510	dar. geg. Kreditinstituten	€/ ha LF	1.039	1.143	1.259	1.147
3521	dar. aus Lieferungen u. Leistungen	€/ ha LF	154	171	157	161
9280	Anlagenintensität	%	52	53	54	53
9281	Veralterungsgrad abnutzbares Anlagenverm.	%	37	38	39	38
9292	Fremdkapitaldeckung II	%	169	167	165	167
Investitionen, Finanzierung						
8300	Bruttoinvestitionen	€/ ha LF	581	554	598	578
8231	Zugang Boden	€/ ha LF	69	64	80	71
8232	Zugang Wirtschaftsgeb.u.baul. Anl.	€/ ha LF	39	30	43	37
8251	Zugang Anlagen im Bau, Anzahlung	€/ ha LF	176	205	196	192
8241	Zugang techn. Anlagen u. Masch.	€/ ha LF	204	182	228	205
2800	Veränderung Tiervermögen	€/ ha LF	0	5	4	3
8400	Nettoinvestitionen	€/ ha LF	294	256	269	273
8401	Nettoinvestitionen	€/ AK	11.982	10.321	10.795	11.033
8404	Veränderung Sachanlageverm. (o. Boden)	%	9	9	10	9
9314	Nettoverbindlichkeiten	€/ ha LF	642	689	764	698
9315	Veränd. Nettoverbindlichkeiten	€/ ha LF	138	42	74	85
9317	Tilg.lang- u.mittelfr.Verbindlk.geg.Kreditinst.	€/ ha LF	140	150	167	153
9318	Tilg.von Verbindlk.ges.(incl.Verm.auseinand.)	€/ ha LF	220	222	253	232
9319	dar. Tilgung v.Altschuld.u.Verm.auseinand.	€/ ha LF	2	1	2	2
2920	Veränd. Finanzumlaufvermögen	€/ ha LF	-9	73	34	33
3822	Veränderung Sonder-AfA	€/ ha LF	-1	-1	2	0

Juristische Personen
Identische Betriebe von 2011/12 bis 2013/14

Blatt 3 von 4

Kennzahl	Bezeichnung	Maßeinheit	2011/12	2012/13	2013/14	Dreijähriger Durchschnitt
0001	Betriebe	Anzahl	234	234	234	
Gewinn- und Verlustrechnung						
Ertrag						
4010	Umsatzerlöse	€/ ha LF	2.344	2.550	2.633	2.509
4100	dar. landwirtschaftl. Pflanzenprod.	€/ ha LF	694	876	753	775
4112	dar. Getreide (ohne Körnermais)	€/ ha LF	345	433	371	383
4120	dar. Ölfr., Hülsenfr., Faserpfl.	€/ ha LF	199	273	234	235
4130	dar. Kartoffeln	€/ ha LF	38	41	42	40
4140	dar. Zuckerrüben	€/ ha LF	39	40	33	38
4173	dar. nachwachs. Rohstoffe / Energiepfl.	€/ ha LF	6	4	7	5
4200	dar. Tierproduktion	€/ ha LF	1.263	1.251	1.441	1.318
4220	dar. Rinder	€/ ha LF	141	159	151	150
4230	dar. Milch	€/ ha LF	942	893	1.086	974
4240	dar. Schweine	€/ ha LF	170	189	193	184
4260	dar. Geflügel, Eier	€/ ha LF	5	5	5	5
4300	dar. Obst, Weinbau	€/ ha LF	7	12	9	9
4360	dar. Nebenbetr., Handel, Dienstleist.	€/ ha LF	379	409	428	405
4368	dar. Lohnarbeit, Masch.miete	€/ ha LF	41	40	43	41
4400	Bestandsveränderungen	€/ ha LF	27	17	1	15
4500	Sonst. betr. Erträge	€/ ha LF	633	633	661	643
4510	dar. Zulagen u. Zuschüsse	€/ ha LF	469	460	470	466
4660	dar. betriebsbezogene Zahlungen	€/ ha LF	403	392	381	392
4670	dar. entkoppelte Betriebsprämie	€/ ha LF	335	324	303	321
4680	dar. Ausgleichszulage	€/ ha LF	19	20	19	20
4690	dar. für umweltger. Agrarprod.	€/ ha LF	45	45	46	45
4698	dar. sonstige Zuschüsse	€/ ha LF	1	1	5	2
4600	dar. produktbezogene Zahlungen	€/ ha LF	9	5	4	6
4610	dar. Beihilfen pflanzl. Prod.	€/ ha LF	3	3	2	3
4640	dar. Prämien Tierprod.	€/ ha LF	6	2	2	3
4520	dar. aufwandsbezogene Zahlungen	€/ ha LF	57	64	84	68
4560	dar. Agrardieselerstattung	€/ ha LF	29	29	29	29
4550	dar. Investitionszuschüsse	€/ ha LF	24	30	50	35
4722	dar. Mieten u. Pachten	€/ ha LF	37	38	38	38
4725	dar. zeitraumzugehörige Ust.	€/ ha LF	0	0	0	0
4900	dar. zeitraumfremde Erträge	€/ ha LF	56	49	60	55
Aufwand						
5100	Materialaufwand	€/ ha LF	1.326	1.422	1.471	1.406
5110	dar. Pflanzenproduktion	€/ ha LF	377	405	409	397
5111	dar. Saat- u. Pflanzgut	€/ ha LF	81	85	83	83
5112	dar. Düngemittel	€/ ha LF	136	154	153	148
5113	dar. Pflanzenschutz	€/ ha LF	101	105	109	105
5210	dar. Tierproduktion	€/ ha LF	494	530	567	531
5211	dar. Tierzukauf	€/ ha LF	58	71	69	66
5280	dar. Futtermittelzukauf	€/ ha LF	304	327	360	330
5292	dar. Tierarzt	€/ ha LF	56	55	58	56
5293	dar. Besamung	€/ ha LF	19	20	21	20
5294	dar. sonst. bezogene Leist. Tierprod.	€/ ha LF	33	33	35	34
5330	dar. Nebenbetr., Handel, Dienstleist.	€/ ha LF	107	118	119	115
5350	dar. sonst. Materialaufwand	€/ ha LF	350	369	376	365
5352	dar. Heizmat., Strom	€/ ha LF	78	79	87	81
5354	dar. Wasser, Abwasser	€/ ha LF	9	9	9	9
5355	dar. Treib- u. Schmierstoffe	€/ ha LF	173	179	176	176
5357	dar. Lohnarbeit, Masch.miete	€/ ha LF	47	48	47	47

Juristische Personen
Identische Betriebe von 2011/12 bis 2013/14

Blatt 4 von 4

Kennzahl	Bezeichnung	Maßeinheit	2011/12	2012/13	2013/14	Dreijähriger Durchschnitt
0001	Betriebe	Anzahl	234	234	234	
Aufwand						
5500	Personalaufwand (ohne BUV)	€/ ha LF	621	643	666	644
5501	Personalaufwand (ohne BUV)	€/ eAK	25.274	25.953	26.771	26.000
5600	Betriebswirtschaftliche AfA	€/ ha LF	258	268	282	269
5636	dar. Wirtschaftsgeb. u. baul. Anl.	€/ ha LF	65	67	70	67
5642	dar. Maschinen u. Geräte	€/ ha LF	116	120	126	121
5641	dar. Betriebsvorrichtungen	€/ ha LF	42	44	48	45
5700	Sonst. betriebl. Aufwand	€/ ha LF	513	543	584	547
5710	dar. Unterhaltung	€/ ha LF	203	212	218	211
5715	dar. Gebäude u. baul. Anlagen	€/ ha LF	65	67	65	65
5720	dar. techn. Anl., Masch., Fuhrp.	€/ ha LF	139	145	153	145
5730	dar. Betriebsversicherung	€/ ha LF	58	69	72	66
5731	dar. betriebliche Unfallversicherung	€/ ha LF	14	23	23	20
5742	dar. Pachten	€/ ha LF	117	121	125	121
5765	Pachtpreis / ha Pachtfläche	€/ ha	142	148	156	148
5764	dar. zeitraumzugehörige Vorsteuer	€/ ha LF	0	0	0	0
5770	dar. zeitraumfremder Aufwand	€/ ha LF	18	15	17	17
Unternehmensergebnis						
6000	Betriebsergebnis	€/ ha LF	289	329	296	305
4000	Betriebliche Erträge	€/ ha LF	3.007	3.204	3.299	3.170
5000	Betriebliche Aufwendungen	€/ ha LF	2.718	2.876	3.003	2.865
7000	Finanzergebnis	€/ ha LF	-52	-50	-53	-51
7230	dar. Zinsaufwand	€/ ha LF	51	54	54	53
7600	Außerordentliches Ergebnis	€/ ha LF	-2	-7	-3	-4
7800	Steuern vom Einkommen u. Ertrag	€/ ha LF	44	54	54	51
7900	Sonstige Steuern	€/ ha LF	7	7	8	8
7910	Unternehmensertrag	€/ ha LF	3.036	3.230	3.327	3.197
7920	Unternehmensaufwand vor Steuern	€/ ha LF	2.807	2.965	3.094	2.956
Rentabilität						
9000	Gewinn/Jahresübersch. vor Steuern	€/ Betrieb	321.821	372.999	326.797	340.539
9000	Gewinn/Jahresübersch. vor Steuern	€/ ha LF	228	265	232	242
9004	Ordentliches Ergebnis	€/ Betrieb	291.794	351.769	289.416	310.993
9004	Ordentliches Ergebnis	€/ ha LF	207	249	206	221
9006	Gewinn + Personalaufwand (ohne BUV)	€/ AK	34.542	36.624	36.112	35.759
9007	Ordentliches Ergeb. + Personalaufw. (o. BUV)	€/ AK	33.678	36.017	35.043	34.913
9008	Ordentliches Ergeb. + Personalaufw. (o. BUV)	€/ ha LF	828	893	872	864
9071	Betriebseinkommen	€/ ha LF	1.015	1.086	1.071	1.057
9073	Relative Faktorentlohnung	%	111,1	114,5	108,8	111,5
9103	Ordentliche Rentabilitätsrate	%	6,8	7,7	6,2	6,9
9120	Gesamtkapitalrentabilität	%	5,1	5,7	4,6	5,1
9131	Eigenkapitalrentabilität (ohne Boden)	%	8,4	9,8	7,3	8,5
Liquidität / Stabilität						
9601	Liquidität 1. Grades	%	129	128	132	130
9221	Cashflow I	€/ ha LF	410	482	508	467
9223	Cashflow III (zur Neufinanzierung verfügbar)	€/ ha LF	190	260	255	235
9240	Kapitaldienst	€/ ha LF	271	276	307	285
9231	Langfristige Kapitaldienstgrenze	€/ ha LF	198	237	192	209
9232	Mittelfristige Kapitaldienstgrenze	€/ ha LF	267	308	267	281
9233	Kurzfristige Kapitaldienstgrenze	€/ ha LF	455	504	474	478
9241	Ausschöpf. d. langfr. Kapitaldienstgr.	%	137	116	160	138
9242	Ausschöpf. d. mittelfr. Kapitaldienstgr.	%	102	90	115	102
9243	Ausschöpf. d. kurzfr. Kapitaldienstgr.	%	60	55	65	60
9270	Eigenkapitalquote	%	64	64	63	64
9230	Eigenkapitalveränderung	€/ ha LF	165	197	177	180
9239	Bereinigte Eigenkapitalveränderung	€/ ha LF	147	184	138	156
9238	Bereinigte Eigenkapitalveränderung	€/ AK	5.972	7.405	5.542	6.306

Juristische Personen
Identische Ackerbaubetriebe von 2011/12 bis 2013/14

Blatt 1 von 4

Kennzahl	Bezeichnung	Maßeinheit	2011/12	2012/13	2013/14	Dreijähriger Durchschnitt
0001	Betriebe	Anzahl	11	11	11	
Faktorausstattung						
1006	Wirtschaftliche Betriebsgröße	€/ ha LF	1.336	1.323	1.318	1.326
1030	Landw. genutzte Fläche (LF)	ha / Betrieb	1.811,6	1.795,2	1.786,0	1.797,6
1033	dar. zugepachtete LF (Netto)	ha / Betrieb	1.325,6	1.272,5	1.252,9	1.283,7
1150	Ackerfläche	% LF	90,7	91,2	91,0	91,0
1160	Dauergrünland	% LF	9,1	8,8	9,0	9,0
1056	Ertragsmesszahl	EMZ / a	42	42	42	42
1110	Arbeitskräfte insgesamt	AK / Betrieb	21,88	21,03	21,31	21,41
1114	AK-Besatz	AK / 100 ha LF	1,21	1,17	1,19	1,19
Produktionsstruktur						
1151	Ackerfläche (Anfang des Jahres)	ha AF / Betrieb	1.689,5	1.646,6	1.634,6	1.656,9
1210	dar. Getreide (ohne Körnermais)	% AF	58,3	60,7	60,2	59,7
1230	dar. Ölfrüchte, Hülsenfr., Faserpflanzen	% AF	22,9	23,7	23,7	23,4
1237	dar. Winterraps	% AF	20,8	21,2	22,1	21,4
1240	dar. Kartoffeln	% AF	2,2	2,0	1,9	2,0
1250	dar. Zuckerrüben	% AF	2,6	2,2	2,3	2,4
1271	dar. Silomais	% AF	2,3	2,8	3,2	2,7
1275	dar. sonst. Ackerfutter	% AF	2,3	2,6	2,2	2,4
1284	dar. nachwachs. Rohstoffe / Energiepflanzen	% AF	0,1	0,1	1,1	0,4
1300	Viehbesatz	VE / 100 ha LF	10,0	9,8	9,9	9,9
1330	dar. Rinder	VE / 100 ha LF	5,3	5,4	5,5	5,4
1335	dar. Milchkühe	VE / 100 ha LF	1,5	1,6	1,5	1,5
1336	dar. Mutter- und Ammenkühe	VE / 100 ha LF	1,9	1,9	1,9	1,9
1339	dar. Jung- und Mastvieh	VE / 100 ha LF	1,4	1,5	1,5	1,5
1350	dar. Schweine	VE / 100 ha LF	3,6	3,4	3,7	3,6
1351	dar. Mastschweine und Läufer	VE / 100 ha LF	3,6	3,4	3,1	3,4
1352	dar. Zuchtsauen	VE / 100 ha LF	0,0	0,0	0,0	0,0
1340	dar. Schafe	VE / 100 ha LF	1,0	1,0	0,7	0,9
1320	dar. Pferde	VE / 100 ha LF	0,0	0,0	0,0	0,0
1391	Rauhfuttermittelverzehr	GV / Betrieb	114,4	114,5	110,0	113,0
Erträge, Leistungen, Preise						
1411	Getreide (ohne Körnermais)	dt / ha	58	67	63	63
1420	dar. Weizen	dt / ha	66	69	68	68
1426	dar. Wintergerste	dt / ha	55	69	56	60
1427	dar. Sommergerste	dt / ha	27	47	35	36
1433	dar. Roggen	dt / ha	37	61	64	54
1434	dar. Triticale	dt / ha	49	60	63	57
1465	Raps	dt / ha	32	37	37	36
1472	Kartoffeln	dt / ha	305	329	195	276
1473	Zuckerrüben	dt / ha	729	602	548	627
1631	Milchleistung (4 % Fett)	kg / Kuh	8.212	8.613	8.885	8.570
1632	Milchleistung (nat. Fettgehalt)	kg / Kuh	8.228	8.464	8.742	8.478
1612	Lebend geborene Ferkel	Ferkel / Sau				
1511	Getreideerlös insges.(netto; o. Körnermais)	€/ dt	18,41	20,91	18,15	19,16
1520	Weizenerlös (netto)	€/ dt	19,32	21,94	19,32	20,19
1526	Wintergersteerlös (netto)	€/ dt	15,69	19,06	16,73	17,16
1527	Sommergersteerlös (netto)	€/ dt	17,68	18,22	19,57	18,49
1533	Roggenerlös (netto)	€/ dt	21,18	19,74	13,86	18,26
1534	Triticaleerlös (netto)	€/ dt	19,44	20,81	19,02	19,76
1565	Rapselerlös (netto)	€/ dt	44,88	47,92	42,67	45,16
1572	Kartoffelerlös (netto)	€/ dt	4,47	13,29	19,90	12,55
1573	Zuckerrübenerlös (netto)	€/ dt	4,17	5,12	4,89	4,73
1731	Milcherlös (netto bei 4 % Fett)	€/ dt	34,11	31,62	38,44	34,72
1732	Milcherlös (netto bei nat. Fettgehalt)	€/ dt	34,06	32,19	39,09	35,11

Juristische Personen
Identische Ackerbaubetriebe von 2011/12 bis 2013/14

Blatt 2 von 4

Kennzahl	Bezeichnung	Maßeinheit	2011/12	2012/13	2013/14	Dreijähriger Durchschnitt
0001	Betriebe	Anzahl	11	11	11	
Bilanz						
2000	Summe Aktiva (Bilanzvermögen)	€/ Betrieb	7.099.535	7.805.373	8.026.507	7.643.805
2000	Summe Aktiva (Bilanzvermögen)	€/ ha LF	3.919	4.348	4.494	4.254
2100	Sachanlagen gesamt	€/ ha LF	2.497	2.750	2.861	2.703
2111	dar. Boden	€/ ha LF	1.486	1.714	1.803	1.668
2115	dar. Gebäude, baul. Anlagen	€/ ha LF	324	321	296	314
2120	dar. techn. Anlagen u. Maschinen	€/ ha LF	623	623	707	651
2130	dar. andere Anlagen insges.	€/ ha LF	54	50	51	51
2160	dar. Anlagen im Bau, Anzahlungen	€/ ha LF	9	42	4	18
2200	Finanzanlagen	€/ ha LF	162	164	169	165
2211	dar. Anteile an verbund. Untern.	€/ ha LF	64	67	68	66
2213	dar. Beteiligungen	€/ ha LF	70	70	59	66
2300	Tiervermögen	€/ ha LF	57	52	56	55
2320	dar. Rinder	€/ ha LF	38	38	39	38
2330	dar. Schweine	€/ ha LF	12	9	13	11
2400	Umlaufvermögen (ohne Tiere)	€/ ha LF	1.169	1.355	1.383	1.302
2410	dav. Vorräte	€/ ha LF	508	538	555	533
2412	dar. Feldinventar	€/ ha LF	353	350	351	351
2420	dav. Finanzumlaufvermögen	€/ ha LF	662	817	828	769
2431	dar. Forderungen aus Liefer. u. Leist.	€/ ha LF	152	94	113	120
2450	dar. Bank, Kasse	€/ ha LF	417	622	615	551
9041	Eigenkapital (+ 50% Sonderposten)	€/ ha LF	2.807	3.074	3.254	3.045
3600	dar. Geschäftsguth., gez. Kapital	€/ ha LF	204	208	192	202
3140	Sonderposten gesamt	€/ ha LF	40	41	36	39
3400	Rückstellungen	€/ ha LF	134	193	150	159
3500	Verbindlichkeiten	€/ ha LF	937	1.033	1.048	1.006
3510	dar. geg. Kreditinstituten	€/ ha LF	641	709	722	690
3521	dar. aus Lieferungen u. Leistungen	€/ ha LF	73	79	53	69
9280	Anlagenintensität	%	49	46	46	47
9281	Veralterungsgrad abnutzbares Anlagenverm.	%	36	36	35	36
9292	Fremdkapitaldeckung II	%	188	178	193	186
Investitionen, Finanzierung						
8300	Bruttoinvestitionen	€/ ha LF	321	446	321	362
8231	Zugang Boden	€/ ha LF	34	199	81	105
8232	Zugang Wirtschaftsgeb.u.baul. Anl.	€/ ha LF	9	14	1	8
8251	Zugang Anlagen im Bau, Anzahlung	€/ ha LF	32	68	1	34
8241	Zugang techn. Anlagen u. Masch.	€/ ha LF	216	133	195	181
2800	Veränderung Tiervermögen	€/ ha LF	3	-5	3	1
8400	Nettoinvestitionen	€/ ha LF	120	246	112	159
8401	Nettoinvestitionen	€/ AK	9.918	20.962	9.358	13.413
8404	Veränderung Sachanlageverm. (o. Boden)	%	6	1	2	3
9314	Nettoverbindlichkeiten	€/ ha LF	275	216	220	237
9315	Veränd. Nettoverbindlichkeiten	€/ ha LF	-20	-94	2	-37
9317	Tilg.lang- u.mittelfr.Verbindlk.geg.Kreditinst.	€/ ha LF	93	119	107	107
9318	Tilg.von Verbindlk.ges.(incl.Verm.auseinand.)	€/ ha LF	155	152	144	150
9319	dar. Tilgung v.Altschuld.u.Verm.auseinand.	€/ ha LF	2	0	0	1
2920	Veränd. Finanzumlaufvermögen	€/ ha LF	32	149	-1	60
3822	Veränderung Sonder-AfA	€/ ha LF	-1	-1	-1	-1

Juristische Personen
Identische Ackerbaubetriebe von 2011/12 bis 2013/14

Blatt 3 von 4

Kennzahl	Bezeichnung	Maßeinheit	2011/12	2012/13	2013/14	Dreijähriger Durchschnitt
0001	Betriebe	Anzahl	11	11	11	
Gewinn- und Verlustrechnung						
Ertrag						
4010	Umsatzerlöse	€/ ha LF	1.430	1.643	1.422	1.499
4100	dar. landwirtschaftl. Pflanzenprod.	€/ ha LF	1.078	1.343	1.096	1.172
4112	dar. Getreide (ohne Körnermais)	€/ ha LF	530	682	526	580
4120	dar. Ölfr., Hülsenfr., Faserpfl.	€/ ha LF	303	365	330	333
4130	dar. Kartoffeln	€/ ha LF	28	91	67	62
4140	dar. Zuckerrüben	€/ ha LF	72	62	56	63
4173	dar. nachwachs. Rohstoffe / Energiepfl.	€/ ha LF	0	0	11	4
4200	dar. Tierproduktion	€/ ha LF	135	143	158	145
4220	dar. Rinder	€/ ha LF	15	19	17	17
4230	dar. Milch	€/ ha LF	42	41	51	45
4240	dar. Schweine	€/ ha LF	67	73	78	72
4260	dar. Geflügel, Eier	€/ ha LF	0	0	0	0
4300	dar. Obst, Weinbau	€/ ha LF	0	0	0	0
4360	dar. Nebenbetr., Handel, Dienstleist.	€/ ha LF	217	157	168	181
4368	dar. Lohnarbeit, Masch.miete	€/ ha LF	69	60	68	66
4400	Bestandsveränderungen	€/ ha LF	4	20	27	17
4500	Sonst. betr. Erträge	€/ ha LF	477	544	607	542
4510	dar. Zulagen u. Zuschüsse	€/ ha LF	360	359	399	373
4660	dar. betriebsbezogene Zahlungen	€/ ha LF	326	335	374	345
4670	dar. entkoppelte Betriebsprämie	€/ ha LF	297	305	306	303
4680	dar. Ausgleichszulage	€/ ha LF	4	4	4	4
4690	dar. für umweltger. Agrarprod.	€/ ha LF	20	22	20	21
4698	dar. sonstige Zuschüsse	€/ ha LF	2	1	1	1
4600	dar. produktbezogene Zahlungen	€/ ha LF	1	1	0	1
4610	dar. Beihilfen pflanzl. Prod.	€/ ha LF	1	0	0	1
4640	dar. Prämien Tierprod.	€/ ha LF	0	0	0	0
4520	dar. aufwandsbezogene Zahlungen	€/ ha LF	33	23	25	27
4560	dar. Agrardieselerstattung	€/ ha LF	22	21	23	22
4550	dar. Investitionszuschüsse	€/ ha LF	9	0	0	3
4722	dar. Mieten u. Pachten	€/ ha LF	24	24	23	24
4725	dar. zeitraumzugehörige Ust.	€/ ha LF	0	0	0	0
4900	dar. zeitraumfremde Erträge	€/ ha LF	58	22	127	69
Aufwand						
5100	Materialaufwand	€/ ha LF	750	808	798	785
5110	dar. Pflanzenproduktion	€/ ha LF	431	453	463	449
5111	dar. Saat- u. Pflanzgut	€/ ha LF	93	92	100	95
5112	dar. Düngemittel	€/ ha LF	167	203	190	187
5113	dar. Pflanzenschutz	€/ ha LF	146	143	155	148
5210	dar. Tierproduktion	€/ ha LF	78	83	91	84
5211	dar. Tierzukauf	€/ ha LF	33	35	38	35
5280	dar. Futtermittelzukauf	€/ ha LF	35	39	41	38
5292	dar. Tierarzt	€/ ha LF	6	5	6	6
5293	dar. Besamung	€/ ha LF	1	1	1	1
5294	dar. sonst. bezogene Leist. Tierprod.	€/ ha LF	2	2	3	2
5330	dar. Nebenbetr., Handel, Dienstleist.	€/ ha LF	29	22	15	22
5350	dar. sonst. Materialaufwand	€/ ha LF	213	251	232	232
5352	dar. Heizmat., Strom	€/ ha LF	24	24	22	23
5354	dar. Wasser, Abwasser	€/ ha LF	3	3	3	3
5355	dar. Treib- u. Schmierstoffe	€/ ha LF	115	126	117	119
5357	dar. Lohnarbeit, Masch.miete	€/ ha LF	43	45	33	41

Juristische Personen
Identische Ackerbaubetriebe von 2011/12 bis 2013/14

Blatt 4 von 4

Kennzahl	Bezeichnung	Maßeinheit	2011/12	2012/13	2013/14	Dreijähriger Durchschnitt
0001	Betriebe	Anzahl	11	11	11	
Aufwand						
5500	Personalaufwand (ohne BUV)	€/ ha LF	379	416	407	400
5501	Personalaufwand (ohne BUV)	€/ eAK	31.374	35.495	34.086	33.652
5600	Betriebswirtschaftliche AfA	€/ ha LF	167	174	172	171
5636	dar. Wirtschaftsgeb. u. baul. Anl.	€/ ha LF	31	26	26	28
5642	dar. Maschinen u. Geräte	€/ ha LF	98	108	113	106
5641	dar. Betriebsvorrichtungen	€/ ha LF	20	19	15	18
5700	Sonst. betriebl. Aufwand	€/ ha LF	355	381	374	370
5710	dar. Unterhaltung	€/ ha LF	104	138	110	117
5715	dar. Gebäude u. baul. Anlagen	€/ ha LF	27	35	28	30
5720	dar. techn. Anl., Masch., Fuhrp.	€/ ha LF	76	103	82	87
5730	dar. Betriebsversicherung	€/ ha LF	35	43	47	42
5731	dar. betriebliche Unfallversicherung	€/ ha LF	7	14	15	12
5742	dar. Pachten	€/ ha LF	133	139	141	138
5765	Pachtpreis / ha Pachtfläche	€/ ha	177	191	195	187
5764	dar. zeitraumzugehörige Vorsteuer	€/ ha LF	0	0	0	0
5770	dar. zeitraumfremder Aufwand	€/ ha LF	16	3	10	10
Unternehmensergebnis						
6000	Betriebsergebnis	€/ ha LF	259	429	305	331
4000	Betriebliche Erträge	€/ ha LF	1.911	2.207	2.056	2.058
5000	Betriebliche Aufwendungen	€/ ha LF	1.651	1.778	1.751	1.727
7000	Finanzergebnis	€/ ha LF	-36	-15	-6	-19
7230	dar. Zinsaufwand	€/ ha LF	33	39	37	36
7600	Außerordentliches Ergebnis	€/ ha LF	0	-1	2	0
7800	Steuern vom Einkommen u. Ertrag	€/ ha LF	52	107	85	81
7900	Sonstige Steuern	€/ ha LF	9	9	9	9
7910	Unternehmensertrag	€/ ha LF	1.932	2.233	2.089	2.084
7920	Unternehmensaufwand vor Steuern	€/ ha LF	1.718	1.828	1.796	1.781
Rentabilität						
9000	Gewinn/Jahresübersch. vor Steuern	€/ Betrieb	387.552	725.834	522.094	545.160
9000	Gewinn/Jahresübersch. vor Steuern	€/ ha LF	214	404	292	304
9004	Ordentliches Ergebnis	€/ Betrieb	337.318	670.112	280.046	429.159
9004	Ordentliches Ergebnis	€/ ha LF	186	373	157	239
9006	Gewinn + Personalaufwand (ohne BUV)	€/ AK	49.086	70.014	58.581	59.227
9007	Ordentliches Ergeb. + Personalaufw. (o. BUV)	€/ AK	46.790	67.364	47.225	53.793
9008	Ordentliches Ergeb. + Personalaufw. (o. BUV)	€/ ha LF	565	789	564	639
9071	Betriebseinkommen	€/ ha LF	744	979	762	828
9073	Relative Faktorentlohnung	%	113,8	137,5	105,8	119,0
9103	Ordentliche Rentabilitätsrate	%	9,6	16,7	7,5	11,3
9120	Gesamtkapitalrentabilität	%	5,6	9,5	4,3	6,5
9131	Eigenkapitalrentabilität (ohne Boden)	%	10,3	23,1	6,4	13,3
Liquidität / Stabilität						
9601	Liquidität 1. Grades	%	182	258	364	268
9221	Cashflow I	€/ ha LF	322	464	364	383
9223	Cashflow III (zur Neufinanzierung verfügbar)	€/ ha LF	167	312	220	233
9240	Kapitaldienst	€/ ha LF	188	190	180	186
9231	Langfristige Kapitaldienstgrenze	€/ ha LF	153	317	126	199
9232	Mittelfristige Kapitaldienstgrenze	€/ ha LF	187	347	155	230
9233	Kurzfristige Kapitaldienstgrenze	€/ ha LF	320	491	297	370
9241	Ausschöpf. d. langfr. Kapitaldienstgr.	%	123	60	143	109
9242	Ausschöpf. d. mittelfr. Kapitaldienstgr.	%	101	55	116	91
9243	Ausschöpf. d. kurzfr. Kapitaldienstgr.	%	59	39	61	53
9270	Eigenkapitalquote	%	72	71	72	72
9230	Eigenkapitalveränderung	€/ ha LF	152	273	163	196
9239	Bereinigte Eigenkapitalveränderung	€/ ha LF	120	279	89	163
9238	Bereinigte Eigenkapitalveränderung	€/ AK	9.922	23.811	7.495	13.743

Juristische Personen
Identische Futterbaubetriebe von 2011/12 bis 2013/14

Blatt 1 von 4

Kennzahl	Bezeichnung	Maßeinheit	2011/12	2012/13	2013/14	Dreijähriger Durchschnitt
0001	Betriebe	Anzahl	79	79	79	
Faktorausstattung						
1006	Wirtschaftliche Betriebsgröße	€/ ha LF	2.232	2.227	2.239	2.232
1030	Landw. genutzte Fläche (LF)	ha / Betrieb	1.335,8	1.339,1	1.337,0	1.337,3
1033	dar. zugepachtete LF (Netto)	ha / Betrieb	1.086,3	1.077,1	1.060,9	1.074,8
1150	Ackerfläche	% LF	71,4	71,1	71,2	71,2
1160	Dauergrünland	% LF	28,3	28,6	28,4	28,4
1056	Ertragsmesszahl	EMZ / a	33	33	33	33
1110	Arbeitskräfte insgesamt	AK / Betrieb	39,39	39,69	39,80	39,63
1114	AK-Besatz	AK / 100 ha LF	2,95	2,96	2,98	2,96
Produktionsstruktur						
1151	Ackerfläche (Anfang des Jahres)	ha AF / Betrieb	955,2	955,4	951,6	954,1
1210	dar. Getreide (ohne Körnermais)	% AF	45,9	45,8	47,1	46,3
1230	dar. Ölfrüchte, Hülsenfr., Faserpflanzen	% AF	16,6	17,2	17,4	17,1
1237	dar. Winterraps	% AF	15,5	16,1	16,4	16,0
1240	dar. Kartoffeln	% AF	0,5	0,4	0,4	0,5
1250	dar. Zuckerrüben	% AF	0,6	0,6	0,5	0,6
1271	dar. Silomais	% AF	18,3	17,3	18,3	18,0
1275	dar. sonst. Ackerfutter	% AF	11,9	12,2	12,0	12,0
1284	dar. nachwachs. Rohstoffe / Energiepflanzen	% AF	0,1	0,1	0,0	0,1
1300	Viehbesatz	VE / 100 ha LF	86,2	85,9	86,4	86,1
1330	dar. Rinder	VE / 100 ha LF	83,9	84,1	85,1	84,3
1335	dar. Milchkühe	VE / 100 ha LF	49,6	49,6	50,3	49,8
1336	dar. Mutter- und Ammenkühe	VE / 100 ha LF	2,4	2,7	2,6	2,5
1339	dar. Jung- und Mastvieh	VE / 100 ha LF	22,5	22,6	22,4	22,5
1350	dar. Schweine	VE / 100 ha LF	1,7	1,2	0,7	1,2
1351	dar. Mastschweine und Läufer	VE / 100 ha LF	1,3	1,0	0,6	1,0
1352	dar. Zuchtsauen	VE / 100 ha LF	0,2	0,0	0,0	0,1
1340	dar. Schafe	VE / 100 ha LF	0,4	0,4	0,4	0,4
1320	dar. Pferde	VE / 100 ha LF	0,0	0,0	0,0	0,0
1391	Rauhfuttermittelverzehr	GV / Betrieb	1.127,5	1.133,5	1.144,9	1.135,3
Erträge, Leistungen, Preise						
1411	Getreide (ohne Körnermais)	dt / ha	59	62	56	59
1420	dar. Weizen	dt / ha	68	70	67	68
1426	dar. Wintergerste	dt / ha	55	63	53	57
1427	dar. Sommergerste	dt / ha	55	55	48	53
1433	dar. Roggen	dt / ha	42	58	47	49
1434	dar. Triticale	dt / ha	55	59	56	56
1465	Raps	dt / ha	30	40	37	35
1472	Kartoffeln	dt / ha	417	422	306	382
1473	Zuckerrüben	dt / ha	768	708	594	690
1631	Milchleistung (4 % Fett)	kg / Kuh	8.763	8.983	9.037	8.927
1632	Milchleistung (nat. Fettgehalt)	kg / Kuh	8.766	9.036	9.101	8.968
1612	Lebend geborene Ferkel	Ferkel / Sau	23	20	20	21
1511	Getreideerlös insges.(netto; o. Körnermais)	€/ dt	19,21	21,00	19,50	19,90
1520	Weizenerlös (netto)	€/ dt	19,82	21,84	20,09	20,58
1526	Wintergersteerlös (netto)	€/ dt	17,45	19,33	18,16	18,31
1527	Sommergersteerlös (netto)	€/ dt	20,23	21,63	21,53	21,13
1533	Roggenerlös (netto)	€/ dt	18,19	19,60	15,82	17,87
1534	Triticaleerlös (netto)	€/ dt	15,88	19,44	15,36	16,89
1565	Rapselerlös (netto)	€/ dt	40,95	46,82	41,25	43,01
1572	Kartoffelerlös (netto)	€/ dt	14,96	15,77	22,80	17,84
1573	Zuckerrübenerlös (netto)	€/ dt	3,66	4,35	5,28	4,43
1731	Milcherlös (netto bei 4 % Fett)	€/ dt	35,29	32,64	38,96	35,63
1732	Milcherlös (netto bei nat. Fettgehalt)	€/ dt	35,27	32,45	38,68	35,47

Juristische Personen
Identische Futterbaubetriebe von 2011/12 bis 2013/14

Blatt 2 von 4

Kennzahl	Bezeichnung	Maßeinheit	2011/12	2012/13	2013/14	Dreijähriger Durchschnitt
0001	Betriebe	Anzahl	79	79	79	
Bilanz						
2000	Summe Aktiva (Bilanzvermögen)	€/ Betrieb	7.047.628	7.398.978	7.862.153	7.436.253
2000	Summe Aktiva (Bilanzvermögen)	€/ ha LF	5.276	5.525	5.881	5.561
2100	Sachanlagen gesamt	€/ ha LF	3.089	3.295	3.599	3.328
2111	dar. Boden	€/ ha LF	969	1.026	1.084	1.026
2115	dar. Gebäude, baul. Anlagen	€/ ha LF	845	921	999	922
2120	dar. techn. Anlagen u. Maschinen	€/ ha LF	1.023	1.112	1.221	1.119
2130	dar. andere Anlagen insges.	€/ ha LF	119	127	144	130
2160	dar. Anlagen im Bau, Anzahlungen	€/ ha LF	129	105	147	127
2200	Finanzanlagen	€/ ha LF	142	141	154	146
2211	dar. Anteile an verbund. Untern.	€/ ha LF	38	41	41	40
2213	dar. Beteiligungen	€/ ha LF	47	46	62	52
2300	Tiervermögen	€/ ha LF	588	601	601	597
2320	dar. Rinder	€/ ha LF	581	595	596	591
2330	dar. Schweine	€/ ha LF	3	2	2	2
2400	Umlaufvermögen (ohne Tiere)	€/ ha LF	1.407	1.445	1.492	1.448
2410	dav. Vorräte	€/ ha LF	518	527	528	524
2412	dar. Feldinventar	€/ ha LF	176	176	175	176
2420	dav. Finanzumlaufvermögen	€/ ha LF	888	918	964	923
2431	dar. Forderungen aus Liefer. u. Leist.	€/ ha LF	214	219	225	219
2450	dar. Bank, Kasse	€/ ha LF	489	496	497	494
9041	Eigenkapital (+ 50% Sonderposten)	€/ ha LF	3.060	3.217	3.443	3.240
3600	dar. Geschäftsguth., gez. Kapital	€/ ha LF	135	139	137	137
3140	Sonderposten gesamt	€/ ha LF	239	240	277	252
3400	Rückstellungen	€/ ha LF	188	176	176	180
3500	Verbindlichkeiten	€/ ha LF	1.862	1.951	2.065	1.959
3510	dar. geg. Kreditinstituten	€/ ha LF	1.242	1.338	1.470	1.350
3521	dar. aus Lieferungen u. Leistungen	€/ ha LF	185	196	191	191
9280	Anlagenintensität	%	53	54	56	54
9281	Veralterungsgrad abnutzbares Anlagenverm.	%	40	40	42	41
9292	Fremdkapitaldeckung II	%	151	151	150	151
Investitionen, Finanzierung						
8300	Bruttoinvestitionen	€/ ha LF	619	562	670	617
8231	Zugang Boden	€/ ha LF	38	55	54	49
8232	Zugang Wirtschaftsgeb.u.baul. Anl.	€/ ha LF	34	57	69	54
8251	Zugang Anlagen im Bau, Anzahlung	€/ ha LF	228	151	206	195
8241	Zugang techn. Anlagen u. Masch.	€/ ha LF	214	216	269	233
2800	Veränderung Tiervermögen	€/ ha LF	-5	10	0	1
8400	Nettoinvestitionen	€/ ha LF	317	238	301	285
8401	Nettoinvestitionen	€/ AK	10.737	8.013	10.112	9.621
8404	Veränderung Sachanlageverm. (o. Boden)	%	10	8	11	9
9314	Nettoverbindlichkeiten	€/ ha LF	974	1.033	1.101	1.036
9315	Veränd. Nettoverbindlichkeiten	€/ ha LF	114	62	68	81
9317	Tilg.lang- u.mittelfr.Verbindlk.geg.Kreditinst.	€/ ha LF	162	164	197	174
9318	Tilg.von Verbindlk.ges.(incl.Verm.auseinand.)	€/ ha LF	262	242	299	268
9319	dar. Tilgung v.Altschuld.u.Verm.auseinand.	€/ ha LF	2	1	2	2
2920	Veränd. Finanzumlaufvermögen	€/ ha LF	10	31	44	28
3822	Veränderung Sonder-AfA	€/ ha LF	-1	-2	-3	-2

Juristische Personen
Identische Futterbaubetriebe von 2011/12 bis 2013/14

Blatt 3 von 4

Kennzahl	Bezeichnung	Maßeinheit	2011/12	2012/13	2013/14	Dreijähriger Durchschnitt
0001	Betriebe	Anzahl	79	79	79	
Gewinn- und Verlustrechnung						
Ertrag						
4010	Umsatzerlöse	€/ ha LF	2.550	2.693	2.893	2.712
4100	dar. landwirtschaftl. Pflanzenprod.	€/ ha LF	430	593	470	498
4112	dar. Getreide (ohne Körnermais)	€/ ha LF	225	301	230	252
4120	dar. Ölfr., Hülsenfr., Faserpfl.	€/ ha LF	136	209	169	172
4130	dar. Kartoffeln	€/ ha LF	17	17	18	17
4140	dar. Zuckerrüben	€/ ha LF	13	13	11	12
4173	dar. nachwachs. Rohstoffe / Energiepfl.	€/ ha LF	1	0	1	1
4200	dar. Tierproduktion	€/ ha LF	1.741	1.679	1.983	1.801
4220	dar. Rinder	€/ ha LF	218	238	237	231
4230	dar. Milch	€/ ha LF	1.496	1.421	1.731	1.550
4240	dar. Schweine	€/ ha LF	21	16	10	16
4260	dar. Geflügel, Eier	€/ ha LF	1	1	1	1
4300	dar. Obst, Weinbau	€/ ha LF	0	0	0	0
4360	dar. Nebenbetr., Handel, Dienstleist.	€/ ha LF	378	419	440	412
4368	dar. Lohnarbeit, Masch.miete	€/ ha LF	38	32	35	35
4400	Bestandsveränderungen	€/ ha LF	28	17	-4	13
4500	Sonst. betr. Erträge	€/ ha LF	708	675	711	698
4510	dar. Zulagen u. Zuschüsse	€/ ha LF	550	508	508	522
4660	dar. betriebsbezogene Zahlungen	€/ ha LF	446	428	403	426
4670	dar. entkoppelte Betriebsprämie	€/ ha LF	345	331	304	327
4680	dar. Ausgleichszulage	€/ ha LF	38	40	39	39
4690	dar. für umweltger. Agrarprod.	€/ ha LF	58	55	55	56
4698	dar. sonstige Zuschüsse	€/ ha LF	1	1	1	1
4600	dar. produktbezogene Zahlungen	€/ ha LF	11	6	5	7
4610	dar. Beihilfen pflanzl. Prod.	€/ ha LF	4	3	3	3
4640	dar. Prämien Tierprod.	€/ ha LF	8	3	2	4
4520	dar. aufwandsbezogene Zahlungen	€/ ha LF	93	74	100	89
4560	dar. Agrardieselerstattung	€/ ha LF	32	35	32	33
4550	dar. Investitionszuschüsse	€/ ha LF	54	33	61	49
4722	dar. Mieten u. Pachten	€/ ha LF	34	34	35	35
4725	dar. zeitraumzugehörige Ust.	€/ ha LF	0	0	0	0
4900	dar. zeitraumfremde Erträge	€/ ha LF	39	51	65	52
Aufwand						
5100	Materialaufwand	€/ ha LF	1.373	1.449	1.537	1.453
5110	dar. Pflanzenproduktion	€/ ha LF	303	324	328	318
5111	dar. Saat- u. Pflanzgut	€/ ha LF	69	73	74	72
5112	dar. Düngemittel	€/ ha LF	107	120	120	116
5113	dar. Pflanzenschutz	€/ ha LF	75	78	80	77
5210	dar. Tierproduktion	€/ ha LF	609	630	694	644
5211	dar. Tierzukauf	€/ ha LF	30	33	35	33
5280	dar. Futtermittelzukauf	€/ ha LF	388	408	457	418
5292	dar. Tierarzt	€/ ha LF	78	76	81	78
5293	dar. Besamung	€/ ha LF	27	28	30	28
5294	dar. sonst. bezogene Leist. Tierprod.	€/ ha LF	51	46	52	50
5330	dar. Nebenbetr., Handel, Dienstleist.	€/ ha LF	95	111	118	108
5350	dar. sonst. Materialaufwand	€/ ha LF	369	386	400	385
5352	dar. Heizmat., Strom	€/ ha LF	97	97	107	100
5354	dar. Wasser, Abwasser	€/ ha LF	9	10	11	10
5355	dar. Treib- u. Schmierstoffe	€/ ha LF	189	195	193	192
5357	dar. Lohnarbeit, Masch.miete	€/ ha LF	41	41	39	40

Juristische Personen
Identische Futterbaubetriebe von 2011/12 bis 2013/14

Blatt 4 von 4

Kennzahl	Bezeichnung	Maßeinheit	2011/12	2012/13	2013/14	Dreijähriger Durchschnitt
0001	Betriebe	Anzahl	79	79	79	
Aufwand						
5500	Personalaufwand (ohne BUV)	€/ ha LF	736	764	790	763
5501	Personalaufwand (ohne BUV)	€/ eAK	24.948	25.790	26.523	25.754
5600	Betriebswirtschaftliche AfA	€/ ha LF	290	306	322	306
5636	dar. Wirtschaftsgeb. u. baul. Anl.	€/ ha LF	74	77	81	77
5642	dar. Maschinen u. Geräte	€/ ha LF	123	130	137	130
5641	dar. Betriebsvorrichtungen	€/ ha LF	49	52	53	52
5700	Sonst. betriebl. Aufwand	€/ ha LF	582	566	643	597
5710	dar. Unterhaltung	€/ ha LF	241	232	259	244
5715	dar. Gebäude u. baul. Anlagen	€/ ha LF	80	70	83	78
5720	dar. techn. Anl., Masch., Fuhrp.	€/ ha LF	161	162	176	166
5730	dar. Betriebsversicherung	€/ ha LF	65	77	80	74
5731	dar. betriebliche Unfallversicherung	€/ ha LF	16	26	26	23
5742	dar. Pachten	€/ ha LF	95	98	102	98
5765	Pachtpreis / ha Pachtfläche	€/ ha	112	118	124	118
5764	dar. zeitraumzugehörige Vorsteuer	€/ ha LF	0	0	0	0
5770	dar. zeitraumfremder Aufwand	€/ ha LF	14	15	22	17
Unternehmensergebnis						
6000	Betriebsergebnis	€/ ha LF	308	302	312	307
4000	Betriebliche Erträge	€/ ha LF	3.289	3.388	3.604	3.427
5000	Betriebliche Aufwendungen	€/ ha LF	2.981	3.086	3.292	3.120
7000	Finanzergebnis	€/ ha LF	-62	-53	-60	-58
7230	dar. Zinsaufwand	€/ ha LF	63	63	64	63
7600	Außerordentliches Ergebnis	€/ ha LF	-3	-26	-8	-13
7800	Steuern vom Einkommen u. Ertrag	€/ ha LF	43	47	45	45
7900	Sonstige Steuern	€/ ha LF	7	8	8	8
7910	Unternehmensertrag	€/ ha LF	3.320	3.407	3.640	3.456
7920	Unternehmensaufwand vor Steuern	€/ ha LF	3.084	3.193	3.404	3.227
Rentabilität						
9000	Gewinn/Jahresübersch. vor Steuern	€/ Betrieb	313.440	287.197	315.761	305.466
9000	Gewinn/Jahresübersch. vor Steuern	€/ ha LF	235	214	236	228
9004	Ordentliches Ergebnis	€/ Betrieb	295.941	277.391	282.112	285.148
9004	Ordentliches Ergebnis	€/ ha LF	222	207	211	213
9006	Gewinn + Personalaufwand (ohne BUV)	€/ AK	32.906	33.025	34.457	33.463
9007	Ordentliches Ergeb. + Personalaufw. (o. BUV)	€/ AK	32.461	32.778	33.612	32.950
9008	Ordentliches Ergeb. + Personalaufw. (o. BUV)	€/ ha LF	957	972	1.001	976
9071	Betriebseinkommen	€/ ha LF	1.140	1.156	1.191	1.162
9073	Relative Faktorentlohnung	%	112,3	110,0	109,2	110,5
9103	Ordentliche Rentabilitätsrate	%	6,7	6,1	5,8	6,2
9120	Gesamtkapitalrentabilität	%	5,4	4,9	4,7	5,0
9131	Eigenkapitalrentabilität (ohne Boden)	%	9,5	8,3	7,8	8,5
Liquidität / Stabilität						
9601	Liquidität 1. Grades	%	111	104	99	105
9221	Cashflow I	€/ ha LF	480	483	564	509
9223	Cashflow III (zur Neufinanzierung verfügbar)	€/ ha LF	218	241	265	241
9240	Kapitaldienst	€/ ha LF	325	305	363	331
9231	Langfristige Kapitaldienstgrenze	€/ ha LF	232	222	221	225
9232	Mittelfristige Kapitaldienstgrenze	€/ ha LF	311	303	309	308
9233	Kurzfristige Kapitaldienstgrenze	€/ ha LF	522	526	543	530
9241	Ausschöpf. d. langfr. Kapitaldienstgr.	%	140	138	164	147
9242	Ausschöpf. d. mittelfr. Kapitaldienstgr.	%	104	101	118	108
9243	Ausschöpf. d. kurzfr. Kapitaldienstgr.	%	62	58	67	62
9270	Eigenkapitalquote	%	58	58	59	58
9230	Eigenkapitalveränderung	€/ ha LF	194	167	216	192
9239	Bereinigte Eigenkapitalveränderung	€/ ha LF	169	158	157	161
9238	Bereinigte Eigenkapitalveränderung	€/ AK	5.737	5.337	5.272	5.449

Juristische Personen
Identische Verbundbetriebe von 2011/12 bis 2013/14

Blatt 1 von 4

Kennzahl	Bezeichnung	Maßeinheit	2011/12	2012/13	2013/14	Dreijähriger Durchschnitt
0001	Betriebe	Anzahl	88	88	88	
Faktorausstattung						
1006	Wirtschaftliche Betriebsgröße	€/ ha LF	1.904	1.903	1.903	1.904
1030	Landw. genutzte Fläche (LF)	ha / Betrieb	1.497,6	1.488,4	1.484,0	1.490,0
1033	dar. zugepachtete LF (Netto)	ha / Betrieb	1.199,8	1.178,9	1.159,1	1.179,3
1150	Ackerfläche	% LF	86,0	85,8	85,7	85,8
1160	Dauergrünland	% LF	13,8	13,9	13,9	13,9
1056	Ertragsmesszahl	EMZ / a	42	42	42	42
1110	Arbeitskräfte insgesamt	AK / Betrieb	34,15	34,11	34,53	34,26
1114	AK-Besatz	AK / 100 ha LF	2,28	2,29	2,33	2,30
Produktionsstruktur						
1151	Ackerfläche (Anfang des Jahres)	ha AF / Betrieb	1.288,8	1.287,6	1.276,0	1.284,1
1210	dar. Getreide (ohne Körnermais)	% AF	53,1	52,1	53,3	52,8
1230	dar. Ölfrüchte, Hülsenfr., Faserpflanzen	% AF	20,6	20,9	20,3	20,6
1237	dar. Winterraps	% AF	18,4	18,8	18,7	18,6
1240	dar. Kartoffeln	% AF	1,4	1,3	1,2	1,3
1250	dar. Zuckerrüben	% AF	1,8	1,8	1,6	1,7
1271	dar. Silomais	% AF	11,6	11,9	13,1	12,2
1275	dar. sonst. Ackerfutter	% AF	4,9	4,6	4,4	4,6
1284	dar. nachwachs. Rohstoffe / Energiepflanzen	% AF	0,8	0,7	0,8	0,8
1300	Viehbesatz	VE / 100 ha LF	59,9	59,6	61,0	60,2
1330	dar. Rinder	VE / 100 ha LF	42,7	42,8	43,4	42,9
1335	dar. Milchkühe	VE / 100 ha LF	24,8	25,1	25,2	25,0
1336	dar. Mutter- und Ammenkühe	VE / 100 ha LF	1,3	1,4	1,4	1,4
1339	dar. Jung- und Mastvieh	VE / 100 ha LF	11,8	11,7	12,0	11,9
1350	dar. Schweine	VE / 100 ha LF	16,6	16,1	17,0	16,5
1351	dar. Mastschweine und Läufer	VE / 100 ha LF	11,9	11,7	12,3	12,0
1352	dar. Zuchtsauen	VE / 100 ha LF	1,6	1,6	1,6	1,6
1340	dar. Schafe	VE / 100 ha LF	0,1	0,1	0,1	0,1
1320	dar. Pferde	VE / 100 ha LF	0,0	0,0	0,0	0,0
1391	Rauhfuttermittelverzehr	GV / Betrieb	642,3	639,8	647,0	643,0
Erträge, Leistungen, Preise						
1411	Getreide (ohne Körnermais)	dt / ha	59	64	63	62
1420	dar. Weizen	dt / ha	67	68	71	69
1426	dar. Wintergerste	dt / ha	57	63	56	59
1427	dar. Sommergerste	dt / ha	53	58	52	54
1433	dar. Roggen	dt / ha	39	56	52	49
1434	dar. Triticale	dt / ha	50	62	56	56
1465	Raps	dt / ha	32	39	37	36
1472	Kartoffeln	dt / ha	447	431	245	374
1473	Zuckerrüben	dt / ha	738	692	589	673
1631	Milchleistung (4 % Fett)	kg / Kuh	8.782	8.987	8.999	8.923
1632	Milchleistung (nat. Fettgehalt)	kg / Kuh	8.763	8.925	9.010	8.899
1612	Lebend geborene Ferkel	Ferkel / Sau	27	26	27	27
1511	Getreideerlös insges.(netto; o. Körnermais)	€/ dt	19,21	21,05	19,36	19,87
1520	Weizenerlös (netto)	€/ dt	19,40	21,52	20,11	20,34
1526	Wintergersteerlös (netto)	€/ dt	17,58	19,72	17,06	18,12
1527	Sommergersteerlös (netto)	€/ dt	20,60	21,21	22,43	21,41
1533	Roggenerlös (netto)	€/ dt	19,00	20,49	16,73	18,74
1534	Triticaleerlös (netto)	€/ dt	21,79	22,15	19,05	21,00
1565	Rapselerlös (netto)	€/ dt	42,96	47,75	41,83	44,18
1572	Kartoffelerlös (netto)	€/ dt	14,16	11,88	18,19	14,74
1573	Zuckerrübenerlös (netto)	€/ dt	4,08	4,75	5,32	4,72
1731	Milcherlös (netto bei 4 % Fett)	€/ dt	34,66	31,96	38,63	35,08
1732	Milcherlös (netto bei nat. Fettgehalt)	€/ dt	34,73	32,18	38,59	35,17

Juristische Personen
Identische Verbundbetriebe von 2011/12 bis 2013/14

Blatt 2 von 4

Kennzahl	Bezeichnung	Maßeinheit	2011/12	2012/13	2013/14	Dreijähriger Durchschnitt
0001	Betriebe	Anzahl	88	88	88	
Bilanz						
2000	Summe Aktiva (Bilanzvermögen)	€/ Betrieb	7.127.387	7.567.085	7.891.405	7.528.626
2000	Summe Aktiva (Bilanzvermögen)	€/ ha LF	4.759	5.084	5.318	5.054
2100	Sachanlagen gesamt	€/ ha LF	2.744	2.964	3.222	2.977
2111	dar. Boden	€/ ha LF	1.079	1.134	1.241	1.151
2115	dar. Gebäude, baul. Anlagen	€/ ha LF	713	738	770	740
2120	dar. techn. Anlagen u. Maschinen	€/ ha LF	781	893	1.015	896
2130	dar. andere Anlagen insges.	€/ ha LF	99	106	112	106
2160	dar. Anlagen im Bau, Anzahlungen	€/ ha LF	68	90	79	79
2200	Finanzanlagen	€/ ha LF	188	189	192	189
2211	dar. Anteile an verbund. Untern.	€/ ha LF	43	44	45	44
2213	dar. Beteiligungen	€/ ha LF	61	63	66	64
2300	Tiervermögen	€/ ha LF	349	351	360	353
2320	dar. Rinder	€/ ha LF	303	306	310	307
2330	dar. Schweine	€/ ha LF	44	43	47	45
2400	Umlaufvermögen (ohne Tiere)	€/ ha LF	1.451	1.555	1.521	1.509
2410	dav. Vorräte	€/ ha LF	573	597	591	587
2412	dar. Feldinventar	€/ ha LF	242	244	243	243
2420	dav. Finanzumlaufvermögen	€/ ha LF	878	958	930	922
2431	dar. Forderungen aus Liefer. u. Leist.	€/ ha LF	158	171	164	164
2450	dar. Bank, Kasse	€/ ha LF	538	606	583	576
9041	Eigenkapital (+ 50% Sonderposten)	€/ ha LF	3.177	3.382	3.521	3.360
3600	dar. Geschäftsguth., gez. Kapital	€/ ha LF	159	158	159	159
3140	Sonderposten gesamt	€/ ha LF	140	149	159	149
3400	Rückstellungen	€/ ha LF	169	174	176	173
3500	Verbindlichkeiten	€/ ha LF	1.319	1.422	1.510	1.417
3510	dar. geg. Kreditinstituten	€/ ha LF	898	973	1.039	970
3521	dar. aus Lieferungen u. Leistungen	€/ ha LF	128	149	145	141
9280	Anlagenintensität	%	51	51	54	52
9281	Veralterungsgrad abnutzbares Anlagenverm.	%	34	36	37	35
9292	Fremdkapitaldeckung II	%	183	183	179	182
Investitionen, Finanzierung						
8300	Bruttoinvestitionen	€/ ha LF	457	511	553	507
8231	Zugang Boden	€/ ha LF	49	43	77	57
8232	Zugang Wirtschaftsgeb.u.baul. Anl.	€/ ha LF	30	22	44	32
8251	Zugang Anlagen im Bau, Anzahlung	€/ ha LF	107	204	139	150
8241	Zugang techn. Anlagen u. Masch.	€/ ha LF	180	171	237	196
2800	Veränderung Tiervermögen	€/ ha LF	6	0	7	4
8400	Nettoinvestitionen	€/ ha LF	168	220	251	213
8401	Nettoinvestitionen	€/ AK	7.378	9.616	10.794	9.263
8404	Veränderung Sachanlageverm. (o. Boden)	%	5	9	9	8
9314	Nettoverbindlichkeiten	€/ ha LF	441	465	580	495
9315	Veränd. Nettoverbindlichkeiten	€/ ha LF	22	18	115	52
9317	Tilg.lang- u.mittelfr.Verbindlk.geg.Kreditinst.	€/ ha LF	135	122	150	136
9318	Tilg.von Verbindlk.ges.(incl.Verm.auseinand.)	€/ ha LF	201	185	230	205
9319	dar. Tilgung v.Altschuld.u.Verm.auseinand.	€/ ha LF	2	2	2	2
2920	Veränd. Finanzumlaufvermögen	€/ ha LF	44	83	-27	34
3822	Veränderung Sonder-AfA	€/ ha LF	-1	-1	-1	-1

Juristische Personen
Identische Verbundbetriebe von 2011/12 bis 2013/14

Blatt 3 von 4

Kennzahl	Bezeichnung	Maßeinheit	2011/12	2012/13	2013/14	Dreijähriger Durchschnitt
0001	Betriebe	Anzahl	88	88	88	
Gewinn- und Verlustrechnung						
Ertrag						
4010	Umsatzerlöse	€/ ha LF	2.307	2.508	2.554	2.456
4100	dar. landwirtschaftl. Pflanzenprod.	€/ ha LF	833	1.001	880	904
4112	dar. Getreide (ohne Körnermais)	€/ ha LF	416	488	435	446
4120	dar. Ölfr., Hülsenfr., Faserpfl.	€/ ha LF	229	311	261	267
4130	dar. Kartoffeln	€/ ha LF	62	59	60	60
4140	dar. Zuckerrüben	€/ ha LF	47	49	42	46
4173	dar. nachwachs. Rohstoffe / Energiepfl.	€/ ha LF	11	7	14	11
4200	dar. Tierproduktion	€/ ha LF	1.068	1.076	1.218	1.121
4220	dar. Rinder	€/ ha LF	121	145	132	132
4230	dar. Milch	€/ ha LF	740	708	859	769
4240	dar. Schweine	€/ ha LF	197	213	218	209
4260	dar. Geflügel, Eier	€/ ha LF	5	6	5	5
4300	dar. Obst, Weinbau	€/ ha LF	1	1	1	1
4360	dar. Nebenbetr., Handel, Dienstleist.	€/ ha LF	403	426	450	426
4368	dar. Lohnarbeit, Masch.miete	€/ ha LF	43	44	45	44
4400	Bestandsveränderungen	€/ ha LF	24	15	4	14
4500	Sonst. betr. Erträge	€/ ha LF	621	619	629	623
4510	dar. Zulagen u. Zuschüsse	€/ ha LF	436	438	434	436
4660	dar. betriebsbezogene Zahlungen	€/ ha LF	388	381	373	381
4670	dar. entkoppelte Betriebsprämie	€/ ha LF	335	326	302	321
4680	dar. Ausgleichszulage	€/ ha LF	11	11	11	11
4690	dar. für umweltger. Agrarprod.	€/ ha LF	40	42	44	42
4698	dar. sonstige Zuschüsse	€/ ha LF	1	1	10	4
4600	dar. produktbezogene Zahlungen	€/ ha LF	7	3	1	4
4610	dar. Beihilfen pflanzl. Prod.	€/ ha LF	3	2	1	2
4640	dar. Prämien Tierprod.	€/ ha LF	4	1	1	2
4520	dar. aufwandsbezogene Zahlungen	€/ ha LF	41	54	60	52
4560	dar. Agrardieselerstattung	€/ ha LF	28	28	29	28
4550	dar. Investitionszuschüsse	€/ ha LF	9	22	27	19
4722	dar. Mieten u. Pachten	€/ ha LF	40	41	41	41
4725	dar. zeitraumzugehörige Ust.	€/ ha LF	0	0	0	0
4900	dar. zeitraumfremde Erträge	€/ ha LF	73	55	53	61
Aufwand						
5100	Materialaufwand	€/ ha LF	1.330	1.423	1.456	1.403
5110	dar. Pflanzenproduktion	€/ ha LF	417	449	448	438
5111	dar. Saat- u. Pflanzgut	€/ ha LF	87	92	88	89
5112	dar. Düngemittel	€/ ha LF	153	171	172	165
5113	dar. Pflanzenschutz	€/ ha LF	111	118	123	117
5210	dar. Tierproduktion	€/ ha LF	427	461	487	458
5211	dar. Tierzukauf	€/ ha LF	65	77	75	73
5280	dar. Futtermittelzukauf	€/ ha LF	253	272	298	274
5292	dar. Tierarzt	€/ ha LF	50	50	50	50
5293	dar. Besamung	€/ ha LF	15	16	18	16
5294	dar. sonst. bezogene Leist. Tierprod.	€/ ha LF	24	25	26	25
5330	dar. Nebenbetr., Handel, Dienstleist.	€/ ha LF	134	145	140	140
5350	dar. sonst. Materialaufwand	€/ ha LF	354	368	379	367
5352	dar. Heizmat., Strom	€/ ha LF	72	74	82	76
5354	dar. Wasser, Abwasser	€/ ha LF	9	9	9	9
5355	dar. Treib- u. Schmierstoffe	€/ ha LF	173	180	177	177
5357	dar. Lohnarbeit, Masch.miete	€/ ha LF	47	51	52	50

Juristische Personen
Identische Verbundbetriebe von 2011/12 bis 2013/14

Blatt 4 von 4

Kennzahl	Bezeichnung	Maßeinheit	2011/12	2012/13	2013/14	Dreijähriger Durchschnitt
0001	Betriebe	Anzahl	88	88	88	
Aufwand						
5500	Personalaufwand (ohne BUV)	€/ ha LF	586	602	631	607
5501	Personalaufwand (ohne BUV)	€/ eAK	25.722	26.257	27.126	26.368
5600	Betriebswirtschaftliche AfA	€/ ha LF	247	250	267	254
5636	dar. Wirtschaftsgeb. u. baul. Anl.	€/ ha LF	66	66	67	67
5642	dar. Maschinen u. Geräte	€/ ha LF	112	111	120	114
5641	dar. Betriebsvorrichtungen	€/ ha LF	36	38	45	40
5700	Sonst. betriebl. Aufwand	€/ ha LF	498	541	557	532
5710	dar. Unterhaltung	€/ ha LF	195	214	212	207
5715	dar. Gebäude u. baul. Anlagen	€/ ha LF	59	76	63	66
5720	dar. techn. Anl., Masch., Fuhrp.	€/ ha LF	135	137	148	140
5730	dar. Betriebsversicherung	€/ ha LF	57	68	71	65
5731	dar. betriebliche Unfallversicherung	€/ ha LF	13	22	23	19
5742	dar. Pachten	€/ ha LF	129	133	138	133
5765	Pachtpreis / ha Pachtfläche	€/ ha	156	163	172	164
5764	dar. zeitraumzugehörige Vorsteuer	€/ ha LF	0	0	0	0
5770	dar. zeitraumfremder Aufwand	€/ ha LF	23	17	15	18
Unternehmensergebnis						
6000	Betriebsergebnis	€/ ha LF	294	331	279	301
4000	Betriebliche Erträge	€/ ha LF	2.955	3.147	3.190	3.097
5000	Betriebliche Aufwendungen	€/ ha LF	2.661	2.816	2.911	2.796
7000	Finanzergebnis	€/ ha LF	-65	-63	-64	-64
7230	dar. Zinsaufwand	€/ ha LF	46	47	47	47
7600	Außerordentliches Ergebnis	€/ ha LF	-1	2	-2	0
7800	Steuern vom Einkommen u. Ertrag	€/ ha LF	47	53	55	51
7900	Sonstige Steuern	€/ ha LF	7	7	7	7
7910	Unternehmensertrag	€/ ha LF	2.977	3.171	3.209	3.119
7920	Unternehmensaufwand vor Steuern	€/ ha LF	2.755	2.909	3.003	2.889
Rentabilität						
9000	Gewinn/Jahresübersch. vor Steuern	€/ Betrieb	332.156	390.652	306.635	343.148
9000	Gewinn/Jahresübersch. vor Steuern	€/ ha LF	222	262	207	230
9004	Ordentliches Ergebnis	€/ Betrieb	307.168	379.773	299.871	328.937
9004	Ordentliches Ergebnis	€/ ha LF	205	255	202	221
9006	Gewinn + Personalaufwand (ohne BUV)	€/ AK	35.449	37.710	36.006	36.388
9007	Ordentliches Ergeb. + Personalaufw. (o. BUV)	€/ AK	34.718	37.391	35.810	35.973
9008	Ordentliches Ergeb. + Personalaufw. (o. BUV)	€/ ha LF	792	857	833	827
9071	Betriebseinkommen	€/ ha LF	986	1.056	1.037	1.026
9073	Relative Faktorentlohnung	%	111,3	115,5	108,7	111,8
9103	Ordentliche Rentabilitätsrate	%	6,9	8,1	6,3	7,1
9120	Gesamtkapitalrentabilität	%	5,3	6,0	4,7	5,3
9131	Eigenkapitalrentabilität (ohne Boden)	%	8,3	9,8	7,2	8,4
Liquidität / Stabilität						
9601	Liquidität 1. Grades	%	171	172	150	164
9221	Cashflow I	€/ ha LF	377	464	440	427
9223	Cashflow III (zur Neufinanzierung verfügbar)	€/ ha LF	176	278	209	221
9240	Kapitaldienst	€/ ha LF	247	233	277	252
9231	Langfristige Kapitaldienstgrenze	€/ ha LF	170	217	161	183
9232	Mittelfristige Kapitaldienstgrenze	€/ ha LF	240	287	232	253
9233	Kurzfristige Kapitaldienstgrenze	€/ ha LF	416	467	428	437
9241	Ausschöpf. d. langfr. Kapitaldienstgr.	%	145	107	171	141
9242	Ausschöpf. d. mittelfr. Kapitaldienstgr.	%	103	81	119	101
9243	Ausschöpf. d. kurzfr. Kapitaldienstgr.	%	59	50	65	58
9270	Eigenkapitalquote	%	67	67	66	67
9230	Eigenkapitalveränderung	€/ ha LF	156	191	129	159
9239	Bereinigte Eigenkapitalveränderung	€/ ha LF	124	169	115	136
9238	Bereinigte Eigenkapitalveränderung	€/ AK	5.433	7.386	4.942	5.920

Natürliche Personen
Identische Gartenbaubetriebe von 2011/12 bis 2013/14

Blatt 1 von 4

Kennzahl	Bezeichnung	Maßeinheit	2011/12	2012/13	2013/14	Dreijähriger Durchschnitt
0001	Betriebe	Anzahl	31	31	31	
Faktorausstattung						
0106	Wirtschaftliche Betriebsgröße	€/ ha GG	108.258	100.220	91.839	100.106
1030	Landw. genutzte Fläche (LF)	ha / Betrieb	7,4	7,0	7,0	7,1
1010	Grundfläche Gartenbau (GG)	ha GG / Betr.	6,0	5,7	5,7	5,8
0111	dar. zugepachtete GG (Netto)	ha GG / Betr.	1,5	1,2	1,3	1,4
1150	Ackerfläche	% LF	9,9	10,6	10,1	10,2
1160	Dauergrünland	% LF	6	6	5	6
1034	Dauerkulturen	% LF	2,7	1,9	1,9	2,2
1110	Arbeitskräfte insgesamt	AK / Betrieb	6,48	6,80	7,03	6,77
1113	dar. Familien-AK	FAK / Betrieb	1,69	1,75	1,63	1,69
1120	Nicht entlohnte Arbeitskräfte	nAK / Betrieb	1,54	1,57	1,46	1,52
0113	AK-Besatz	AK / ha GG	1,08	1,19	1,23	1,17
1130	Lohnansatz	€/ Betrieb	54.837	57.798	63.774	58.803
Produktionsstruktur						
0114	Obstfläche	% GG	1,0	1,1	1,4	1,2
0115	Baumschulfläche	% GG	5,2	5,5	5,4	5,4
0116	Sonst. Freilandfläche	% GG	85,9	84,9	84,9	85,2
0117	Gewächshausfläche, unbeheizt	% GG	1,6	1,9	1,7	1,7
0118	Gewächshausfläche, beheizt	% GG	6,4	6,6	6,7	6,6
Bilanz						
0210	Summe Aktiva (Bilanzvermögen)	€/ Betrieb	508.549	508.177	644.212	553.646
0210	Summe Aktiva (Bilanzvermögen)	€/ ha GG	84.590	89.078	112.656	95.441
0220	Sachanlagen gesamt	€/ ha GG	67.547	71.984	89.250	76.260
0222	dar. Boden	€/ ha GG	24.325	25.898	25.937	25.387
0224	dar. Gebäude, baul. Anlagen	€/ ha GG	24.009	25.293	26.944	25.415
0225	dar. Gewächshäuser	€/ ha GG	13.812	14.606	15.167	14.528
0230	dar. techn. Anlagen u. Maschinen	€/ ha GG	14.434	13.702	14.998	14.378
0231	dar. Gewächshäuser	€/ ha GG	3.819	3.256	2.830	3.302
0240	dar. andere Anlagen insges.	€/ ha GG	2.950	3.212	4.691	3.618
0245	dar. Dauerkulturen	€/ ha GG	224	222	208	218
0246	dar. geleistete Anzahlungen	€/ ha GG	1.474	3.519	16.336	7.109
0250	Finanzanlagen	€/ ha GG	452	476	485	471
0251	dar. Anteile an verbund. Untern.	€/ ha GG	0	0	0	0
0252	dar. Beteiligungen	€/ ha GG	315	331	330	326
0260	Umlaufvermögen (ohne Tiere)	€/ ha GG	16.130	16.103	22.303	18.178
0265	dav. Vorräte	€/ ha GG	4.376	5.773	5.790	5.313
0266	dar. Feldinventar	€/ ha GG	609	669	630	636
0270	dav. Finanzumlaufvermögen	€/ ha GG	11.754	10.330	16.513	12.866
0271	dar. Forderungen aus Lief. u. Leist.	€/ ha GG	4.028	5.758	3.118	4.301
0272	dar. Bank, Kasse	€/ ha GG	5.363	3.433	8.973	5.923
0310	Eigenkapital (+ 50% Sonderposten)	€/ ha GG	45.098	46.073	47.706	46.292
0315	dar. Geschäftsguth., gez. Kapital	€/ ha GG	0	0	0	0
0330	Sonderposten gesamt	€/ ha GG	5.711	5.438	4.874	5.341
0340	Rückstellungen	€/ ha GG	1.033	1.193	1.153	1.127
0341	dar. Steuerrückstellungen	€/ ha GG	20	39	3	21
0345	Verbindlichkeiten	€/ ha GG	35.547	39.031	61.304	45.294
0346	dar. geg. Kreditinstituten	€/ ha GG	27.017	29.814	47.821	34.884
0347	dar. aus Lieferungen u. Leistungen	€/ ha GG	5.527	6.019	9.901	7.149
9280	Anlagenintensität	%	72	73	73	73
9281	Veralterungsgrad abnutzb. Anlagenverm.	%	33	32	42	36
9292	Fremdkapitaldeckung II	%	88	79	67	78

Natürliche Personen
Identische Gartenbaubetriebe von 2011/12 bis 2013/14

Blatt 2 von 3

Kennzahl	Bezeichnung	Maßeinheit	2011/12	2012/13	2013/14	Dreijähriger Durchschnitt
0001	Betriebe	Anzahl	31	31	31	
Investitionen, Finanzierung						
0410	Bruttoinvestitionen	€/ ha GG	8.712	9.058	24.624	14.132
0420	Zugang Boden	€/ ha GG	924	149	99	391
0430	Zugang Wirtschaftsgeb.u.baul. Anl.	€/ ha GG	707	492	97	432
0431	Zugang Gewächshäuser	€/ ha GG	1.633	510	954	1.032
0445	Zugang Anlagen im Bau, Anzahlung	€/ ha GG	3.272	3.555	19.698	8.842
0440	Zugang techn. Anlagen u. Masch.	€/ ha GG	1.314	1.651	906	1.290
0450	Nettoinvestitionen	€/ ha GG	1.379	1.669	17.557	6.869
8401	Nettoinvestitionen	€/ AK	1.280	1.400	14.275	5.652
8404	Veränderung Sachanlageverm. (o. Boden)	%	1	1	38	13
0460	Nettoverbindlichkeiten	€/ ha GG	23.793	28.701	44.791	32.428
0465	Veränd. Nettoverbindlichkeiten	€/ ha GG	-870	3.848	16.189	6.389
0467	Tilg.v.Verb.gesamt (incl.Verm.-ausein.)	€/ ha GG	6.150	4.621	4.426	5.066
0470	Veränd. Finanzumlaufvermögen	€/ ha GG	-1.151	-2.458	6.181	857
0480	Veränderung Sonder-AfA	€/ ha GG	-42	-45	-247	-111
Gewinn- und Verlustrechnung						
Ertrag						
0510	Umsatzerlöse	€/ ha GG	78.709	87.517	88.645	84.957
0520	dar. landwirtschaftl. Pflanzenprod.	€/ ha GG	424	480	427	444
0530	Obstbau	€/ ha GG	18	3	3	8
0531	dar. Äpfel	€/ ha GG	0	0	0	0
0532	dar. Kirschen	€/ ha GG	0	0	0	0
0533	dar. Erdbeeren	€/ ha GG	18	3	3	8
0540	Gartenbau	€/ ha GG	74.190	81.194	80.427	78.604
0541	dar. Gemüse (Freiland)	€/ ha GG	4.292	4.233	4.379	4.301
0542	dar. Gemüse (Gewächshaus)	€/ ha GG	17.773	19.084	19.733	18.863
0543	dar. Zierpflanzen (Freiland)	€/ ha GG	6.933	7.508	7.309	7.250
0544	dar. Zierpflanzen (Gewächshaus)	€/ ha GG	40.240	44.828	44.813	43.294
0545	dar. Baumschulen	€/ ha GG	2.049	2.086	1.900	2.012
0550	Nebenbetr.,Handel,Dienstleist.	€/ ha GG	3.982	5.716	7.767	5.822
0551	dar. Lohnarbeit, Masch.miete	€/ ha GG	68	151	117	112
0560	Bestandsveränderungen	€/ ha GG	48	1.348	-168	409
0570	Sonst. betr. Erträge	€/ ha GG	5.278	5.939	5.894	5.704
0580	dar. Zulagen u. Zuschüsse	€/ ha GG	1.239	1.119	1.210	1.189
0587	dar. betriebsbezogene Zahlungen	€/ ha GG	335	286	652	424
0591	dar. entkoppelte Betriebsprämie	€/ ha GG	219	235	246	233
0582	dar. Ausgleichszulage	€/ ha GG	2	0	0	1
0583	dar. für umweltger. Agrarprod.	€/ ha GG	23	26	24	24
0598	dar. sonstige Zuschüsse	€/ ha GG	5	9	6	7
0588	dar. produktbezogene Zahlungen	€/ ha GG	0	0	0	0
0581	dar. Beihilfen pflanzl. Prod.	€/ ha GG	0	0	0	0
0589	dar. aufwandsbezogene Zahlungen	€/ ha GG	904	833	558	765
0584	dar. Agrardieselerstattung	€/ ha GG	122	118	124	121
0586	dar. Investitionszuschüsse	€/ ha GG	632	539	267	479
0590	dar. Mieten u. Pachten	€/ ha GG	180	235	222	212
0592	dar. zeitraumzugehörige Ust.	€/ ha GG	2.212	2.389	2.370	2.324
0595	dar. zeitraumfremde Erträge	€/ ha GG	373	594	775	581
Aufwand						
0610	Materialaufwand	€/ ha GG	39.809	43.534	45.756	43.033
0620	dar. Pflanzenproduktion	€/ ha GG	25.535	27.297	28.348	27.060
0621	dar. Saat- u. Pflanzgut	€/ ha GG	16.567	18.405	19.988	18.320
0622	dar. Düngemittel	€/ ha GG	2.525	2.791	2.655	2.657
0623	dar. Pflanzenschutz	€/ ha GG	483	462	545	497
0624	dar. Kulturgefäße u. Substrate	€/ ha GG	2.567	2.060	1.978	2.202
0625	dar. Folien u. Vlies	€/ ha GG	14	16	-270	-80
0630	dar. Nebenbetr.,Handel,Dienstleist.	€/ ha GG	5.454	6.091	6.078	5.874
0640	dar. sonst. Materialaufwand	€/ ha GG	8.810	10.149	11.366	10.108
0646	dar. Heizmat., Strom	€/ ha GG	6.449	7.576	8.635	7.553
0647	dar. Wasser, Abwasser	€/ ha GG	138	140	108	129
0642	dar. Treib- u. Schmierstoffe	€/ ha GG	1.326	1.377	1.416	1.373
0643	dar. Verpackungsmaterial	€/ ha GG	166	126	149	147
0644	dar. Lohnarbeit, Masch.miete	€/ ha GG	521	497	712	577
0645	dar. Best.veränd.Roh-,Hilfs-,Betr.st.	€/ ha GG	-218	-314	84	-149

Natürliche Personen
Identische Gartenbaubetriebe von 2011/12 bis 2013/14

Blatt 3 von 3

Kennzahl	Bezeichnung	Maßeinheit	2011/12	2012/13	2013/14	Dreijähriger Durchschnitt
0001	Betriebe	Anzahl	31	31	31	
0650	Personalaufwand	€/ ha GG	15.386	17.333	18.052	16.924
0651	Personalaufwand (ohne BUV)	€/ eAK	18.742	18.899	18.527	18.723
0660	Betriebswirtschaftliche AfA	€/ ha GG	6.698	7.172	6.591	6.821
0661	dar. Wirtschaftsgeb. u. baul. Anl.	€/ ha GG	3.065	3.385	3.419	3.289
0663	dar. Maschinen u. Geräte	€/ ha GG	1.244	1.465	1.277	1.329
0670	dar. Betriebsvorrichtungen	€/ ha GG	489	482	390	454
0675	Sonst. betriebl. Aufwand	€/ ha GG	10.886	11.128	10.402	10.805
0680	dar. Unterhaltung	€/ ha GG	2.804	3.678	2.960	3.147
0681	dar. Gebäude u. baul. Anlagen	€/ ha GG	821	1.121	926	956
0682	dar. Masch.,Betr.-u.Gesch.ausst.	€/ ha GG	1.983	2.557	2.025	2.188
0685	dar. Betriebsversicherung	€/ ha GG	1.039	1.093	1.207	1.113
0686	dar. betriebliche Unfallversicherung	€/ ha GG	181	175	191	182
0690	dar. Pachten	€/ ha GG	302	234	230	255
5765	Pachtpreis/ha Pachtfläche	€/ ha	648	519	515	560
0692	dar. zeitraumzugehörige Vorsteuer	€/ ha GG	1.402	1.517	1.495	1.472
0695	dar. zeitraumfremder Aufwand	€/ ha GG	1.652	560	497	903
Unternehmensergebnis						
0710	Betriebsergebnis	€/ ha GG	11.271	15.604	13.599	13.491
0720	Betriebliche Erträge	€/ ha GG	84.046	94.805	94.371	91.074
0730	Betriebliche Aufwendungen	€/ ha GG	72.775	79.230	80.801	77.602
0740	Finanzergebnis	€/ ha GG	-1.454	-1.390	-1.606	-1.483
0746	dar. Zinsaufwand	€/ ha GG	1.514	1.428	1.619	1.521
0754	Außerordentliches Ergebnis	€/ ha GG	0	-6	6	0
0756	Steuern vom Einkommen u. Ertrag	€/ ha GG	0	0	0	0
0758	Sonstige Steuern	€/ ha GG	196	164	222	194
0761	Unternehmensertrag	€/ ha GG	84.107	94.846	94.395	91.116
0762	Unternehmensaufwand vor Steuern	€/ ha GG	74.485	80.830	82.648	79.321
Rentabilität						
0760	Gewinn/Jahresübersch. vor Steuern	€/ Betrieb	57.847	80.121	67.345	68.438
0760	Gewinn/Jahresübersch. vor Steuern	€/ ha GG	9.622	14.044	11.777	11.814
0840	Ordentliches Ergebnis	€/ Betrieb	65.535	79.968	65.720	70.407
0840	Ordentliches Ergebnis	€/ ha GG	10.901	14.018	11.493	12.137
9006	Gewinn + Personalaufwand (ohne BUV)	€/ AK	23.215	26.312	24.252	24.593
9007	Ordentliches Ergeb. + Personalaufw. (o. BUV)	€/ AK	24.402	26.289	24.021	24.904
0841	Ordentliches Ergeb. + Personalaufw. (o. BUV)	€/ ha GG	26.286	31.351	29.545	29.061
0859	Betriebseinkommen	€/ ha GG	28.396	33.362	31.745	31.168
0858	Relative Faktorentlohnung	%	102,7	109,4	97,7	103,3
9103	Ordentliche Rentabilitätsrate	%	2,1	4,1	0,4	2,2
9120	Gesamtkapitalrentabilität	%	3,9	6,0	1,7	3,9
0860	Eigenkapitalrent. (ohne Boden)	%	4,0	8,4	0,7	4,4
Liquidität / Stabilität						
9601	Liquidität 1. Grades	%	65	40	70	58
0810	Cash flow I	€/ ha GG	16.961	20.015	23.819	20.265
0811	Cash flow III (zur Neufinanzierung verfügbar)	€/ ha GG	3.339	-144	10.191	4.462
0824	Kapitaldienst	€/ ha GG	7.665	6.049	6.045	6.586
0820	Langfristige Kapitaldienstgrenze	€/ ha GG	5.329	4.360	5.035	4.908
0826	Mittelfristige Kapitaldienstgrenze	€/ ha GG	7.764	7.036	7.755	7.519
0828	Kurzfristige Kapitaldienstgrenze	€/ ha GG	12.027	11.532	11.626	11.728
9241	Ausschöpf. der langfristige Kapitaldienstgr.	%	144	139	120	134
9242	Ausschöpf. der mittelfristigen Kapitaldienstgr.	%	99	86	78	88
9243	Ausschöpf. der kurzfristigen Kapitaldienstgr.	%	64	52	52	56
9270	Eigenkapitalquote	%	53	52	42	49
0490	Eigenkapitalveränderung	€/ ha GG	1.943	-2.061	1.953	612
0885	Bereinigte Eigenkapitalveränderung	€/ ha GG	3.815	2.932	3.416	3.387
9238	Bereinigte Eigenkapitalveränderung	€/ AK	3.541	2.458	2.777	2.926
Unternehmerfamilie						
9502	Gesamteinkommen	€/ Betrieb	71.040	91.168	79.123	80.444
9503	Verfügbares Einkommen	€/ Betrieb	48.404	62.504	52.539	54.482
3210	Entnahmen Lebenshaltung	€/ Betrieb	22.519	19.880	18.895	20.431
3395	Nettoentnahmen	€/ nAK	30.950	58.337	37.854	42.380

Alle Rechts- und Betriebsformen
Identische Betriebe von 2011/12 bis 2013/14

Blatt 1 von 4

Kennzahl	Bezeichnung	Maßeinheit	2011/12	2012/13	2013/14	Dreijähriger Durchschnitt
0001	Betriebe	Anzahl	532	532	532	
Faktorausstattung						
1006	Wirtschaftliche Betriebsgröße	€/ ha LF	1.987	1.982	1.986	1.985
1030	Landw. genutzte Fläche (LF)	ha / Betrieb	731,0	730,8	729,4	730,4
1033	dar. zugepachtete LF (Netto)	ha / Betrieb	571,2	563,8	553,6	562,9
1150	Ackerfläche	% LF	81,0	80,9	81,0	81,0
1160	Dauergrünland	% LF	18,6	18,7	18,6	18,6
1056	Ertragsmesszahl	EMZ / a	39	39	39	39
1110	Arbeitskräfte insgesamt	AK / Betrieb	17,16	17,27	17,32	17,25
1114	AK-Besatz	AK / 100 ha LF	2,35	2,36	2,37	2,36
Produktionsstruktur						
1151	Ackerfläche (Anfang des Jahres)	ha AF / Betrieb	593,5	592,3	591,2	592,3
1210	dar. Getreide (ohne Körnermais)	% AF	51,7	51,4	52,3	51,8
1230	dar. Ölfrüchte, Hülsenfr., Faserpflanzen	% AF	19,6	19,8	19,6	19,7
1237	dar. Winterraps	% AF	17,8	18,1	18,2	18,0
1240	dar. Kartoffeln	% AF	1,0	0,9	0,8	0,9
1250	dar. Zuckerrüben	% AF	1,6	1,6	1,4	1,5
1271	dar. Silomais	% AF	12,2	12,2	13,0	12,5
1275	dar. sonst. Ackerfutter	% AF	7,4	7,4	7,3	7,4
1284	dar. nachwachs. Rohstoffe / Energiepflanzen	% AF	0,5	0,5	0,5	0,5
1300	Viehbesatz	VE / 100 ha LF	66,3	66,9	67,7	67,0
1330	dar. Rinder	VE / 100 ha LF	52,3	52,5	53,2	52,7
1335	dar. Milchkühe	VE / 100 ha LF	30,2	30,4	30,7	30,4
1336	dar. Mutter- und Ammenkühe	VE / 100 ha LF	2,0	2,1	2,1	2,1
1339	dar. Jung- und Mastvieh	VE / 100 ha LF	14,2	14,2	14,3	14,3
1350	dar. Schweine	VE / 100 ha LF	12,8	13,2	13,3	13,1
1351	dar. Mastschweine und Läufer	VE / 100 ha LF	9,0	9,5	9,4	9,3
1352	dar. Zuchtsauen	VE / 100 ha LF	1,4	1,4	1,3	1,4
1340	dar. Schafe	VE / 100 ha LF	0,4	0,4	0,4	0,4
1320	dar. Pferde	VE / 100 ha LF	0,1	0,1	0,1	0,1
1391	Rauhfuttermittelverzehr	GV / Betrieb	386,7	388,1	391,9	388,9
Erträge, Leistungen, Preise						
1411	Getreide (ohne Körnermais)	dt / ha	58	62	60	60
1420	dar. Weizen	dt / ha	66	68	69	68
1426	dar. Wintergerste	dt / ha	55	63	55	58
1427	dar. Sommergerste	dt / ha	52	55	49	52
1433	dar. Roggen	dt / ha	39	55	52	49
1434	dar. Triticale	dt / ha	50	58	56	55
1465	Raps	dt / ha	31	38	37	35
1472	Kartoffeln	dt / ha	423	410	247	360
1473	Zuckerrüben	dt / ha	736	689	577	667
1631	Milchleistung (4 % Fett)	kg / Kuh	8.773	8.937	9.028	8.913
1632	Milchleistung (nat. Fettgehalt)	kg / Kuh	8.735	8.910	9.023	8.889
1612	Lebend geborene Ferkel	Ferkel / Sau	26	26	28	27
1511	Getreideerlös insges.(netto; o. Körnermais)	€/ dt	18,96	21,06	18,76	19,59
1520	Weizenerlös (netto)	€/ dt	19,44	21,90	19,63	20,32
1526	Wintergersteerlös (netto)	€/ dt	17,18	19,49	16,76	17,81
1527	Sommergersteerlös (netto)	€/ dt	20,14	21,14	21,27	20,85
1533	Roggenerlös (netto)	€/ dt	18,41	19,85	15,67	17,98
1534	Triticaleerlös (netto)	€/ dt	17,53	19,98	16,66	18,06
1565	Rapselerlös (netto)	€/ dt	42,55	47,17	41,24	43,65
1572	Kartoffelerlös (netto)	€/ dt	12,75	12,26	18,75	14,59
1573	Zuckerrübenerlös (netto)	€/ dt	4,10	4,74	5,19	4,68
1731	Milcherlös (netto bei 4 % Fett)	€/ dt	34,89	32,42	38,79	35,37
1732	Milcherlös (netto bei nat. Fettgehalt)	€/ dt	35,05	32,53	38,81	35,46

Alle Rechts- und Betriebsformen
Identische Betriebe von 2011/12 bis 2013/14

Blatt 2 von 4

Kennzahl	Bezeichnung	Maßeinheit	2011/12	2012/13	2013/14	Dreijähriger Durchschnitt
0001	Betriebe	Anzahl	532	532	532	
Bilanz						
2000	Summe Aktiva (Bilanzvermögen)	€/ Betrieb	3.619.175	3.862.553	4.073.288	3.851.672
2000	Summe Aktiva (Bilanzvermögen)	€/ ha LF	4.951	5.285	5.585	5.274
2100	Sachanlagen gesamt	€/ ha LF	2.988	3.222	3.502	3.237
2111	dar. Boden	€/ ha LF	1.189	1.260	1.367	1.272
2115	dar. Gebäude, baul. Anlagen	€/ ha LF	721	752	820	764
2120	dar. techn. Anlagen u. Maschinen	€/ ha LF	880	969	1.089	979
2130	dar. andere Anlagen insges.	€/ ha LF	94	101	111	102
2160	dar. Anlagen im Bau, Anzahlungen	€/ ha LF	97	133	107	112
2200	Finanzanlagen	€/ ha LF	178	179	180	179
2211	dar. Anteile an verbund. Untern.	€/ ha LF	50	51	50	50
2213	dar. Beteiligungen	€/ ha LF	64	66	69	66
2300	Tiervermögen	€/ ha LF	401	409	414	408
2320	dar. Rinder	€/ ha LF	362	371	374	369
2330	dar. Schweine	€/ ha LF	34	35	36	35
2400	Umlaufvermögen (ohne Tiere)	€/ ha LF	1.348	1.443	1.460	1.417
2410	dav. Vorräte	€/ ha LF	539	559	552	550
2412	dar. Feldinventar	€/ ha LF	255	257	256	256
2420	dav. Finanzumlaufvermögen	€/ ha LF	808	884	908	867
2431	dar. Forderungen aus Liefer. u. Leist.	€/ ha LF	172	178	179	176
2450	dar. Bank, Kasse	€/ ha LF	449	506	515	490
9041	Eigenkapital (+ 50% Sonderposten)	€/ ha LF	3.156	3.359	3.539	3.351
3600	dar. Geschäftsguth., gez. Kapital	€/ ha LF	130	130	129	130
3140	Sonderposten gesamt	€/ ha LF	164	176	207	182
3400	Rückstellungen	€/ ha LF	154	158	158	157
3500	Verbindlichkeiten	€/ ha LF	1.527	1.641	1.745	1.638
3510	dar. geg. Kreditinstituten	€/ ha LF	1.073	1.172	1.281	1.176
3521	dar. aus Lieferungen u. Leistungen	€/ ha LF	162	178	165	168
9280	Anlagenintensität	%	53	54	55	54
9281	Veralterungsgrad abnutzbares Anlagenverm.	%	37	38	39	38
9292	Fremdkapitaldeckung II	%	164	163	161	163
Investitionen, Finanzierung						
8300	Bruttoinvestitionen	€/ ha LF	562	549	588	566
8231	Zugang Boden	€/ ha LF	66	61	79	69
8232	Zugang Wirtschaftsgeb.u.baul. Anl.	€/ ha LF	36	29	45	37
8251	Zugang Anlagen im Bau, Anzahlung	€/ ha LF	164	200	178	181
8241	Zugang techn. Anlagen u. Masch.	€/ ha LF	212	188	236	212
2800	Veränderung Tiervermögen	€/ ha LF	0	5	4	3
8400	Nettoinvestitionen	€/ ha LF	272	251	255	259
8401	Nettoinvestitionen	€/ AK	11.596	10.624	10.742	10.987
8404	Veränderung Sachanlageverm. (o. Boden)	%	9	9	9	9
9314	Nettoverbindlichkeiten	€/ ha LF	719	757	837	771
9315	Veränd. Nettoverbindlichkeiten	€/ ha LF	118	34	73	75
9318	Tilg.von Verbindlk.ges.(incl.Verm.auseinand.)	€/ ha LF	222	226	254	234
2920	Veränd. Finanzumlaufvermögen	€/ ha LF	0	78	28	35
3822	Veränderung Sonder-AfA	€/ ha LF	-2	-2	1	-1

Alle Rechts- und Betriebsformen
Identische Betriebe von 2011/12 bis 2013/14

Blatt 3 von 4

Kennzahl	Bezeichnung	Maßeinheit	2011/12	2012/13	2013/14	Dreijähriger Durchschnitt
0001	Betriebe	Anzahl	532	532	532	
Gewinn- und Verlustrechnung						
Ertrag						
4010	Umsatzerlöse	€/ ha LF	2.273	2.471	2.541	2.428
4100	dar. landwirtschaftl. Pflanzenprod.	€/ ha LF	698	872	744	771
4112	dar. Getreide (ohne Körnermais)	€/ ha LF	351	435	369	385
4120	dar. Ölfr., Hülsenfr., Faserpfl.	€/ ha LF	200	272	230	234
4130	dar. Kartoffeln	€/ ha LF	33	36	36	35
4140	dar. Zuckerrüben	€/ ha LF	40	42	34	38
4173	dar. nachwachs. Rohstoffe / Energiepfl.	€/ ha LF	5	3	7	5
4200	dar. Tierproduktion	€/ ha LF	1.226	1.216	1.400	1.281
4220	dar. Rinder	€/ ha LF	138	155	147	147
4230	dar. Milch	€/ ha LF	907	863	1.051	941
4240	dar. Schweine	€/ ha LF	165	182	185	177
4260	dar. Geflügel, Eier	€/ ha LF	8	9	9	9
4300	dar. Obst, Weinbau	€/ ha LF	9	14	11	11
4360	dar. Nebenbetr., Handel, Dienstleist.	€/ ha LF	338	365	383	362
4368	dar. Lohnarbeit, Masch.miete	€/ ha LF	39	39	40	39
4400	Bestandsveränderungen	€/ ha LF	23	16	2	14
4500	Sonst. betr. Erträge	€/ ha LF	625	628	657	637
4510	dar. Zulagen u. Zuschüsse	€/ ha LF	466	460	469	465
4660	dar. betriebsbezogene Zahlungen	€/ ha LF	402	392	382	392
4670	dar. entkoppelte Betriebsprämie	€/ ha LF	333	324	304	320
4680	dar. Ausgleichszulage	€/ ha LF	19	20	19	19
4690	dar. für umweltger. Agrarprod.	€/ ha LF	46	46	47	46
4698	dar. sonstige Zuschüsse	€/ ha LF	1	1	5	2
4600	dar. produktbezogene Zahlungen	€/ ha LF	9	4	4	6
4610	dar. Beihilfen pflanzl. Prod.	€/ ha LF	3	2	2	2
4640	dar. Prämien Tierprod.	€/ ha LF	6	2	2	3
4520	dar. aufwandsbezogene Zahlungen	€/ ha LF	56	64	83	68
4560	dar. Agrardieselerstattung	€/ ha LF	28	29	29	29
4550	dar. Investitionszuschüsse	€/ ha LF	23	31	50	35
4722	dar. Mieten u. Pachten	€/ ha LF	33	33	34	34
4725	dar. zeitraumzugehörige Ust.	€/ ha LF	3	3	3	3
4900	dar. zeitraumfremde Erträge	€/ ha LF	53	48	57	53
Aufwand						
5100	Materialaufwand	€/ ha LF	1.284	1.370	1.420	1.358
5110	dar. Pflanzenproduktion	€/ ha LF	373	399	403	392
5111	dar. Saat- u. Pflanzgut	€/ ha LF	79	82	82	81
5112	dar. Düngemittel	€/ ha LF	138	154	153	148
5113	dar. Pflanzenschutz	€/ ha LF	100	105	109	105
5210	dar. Tierproduktion	€/ ha LF	476	510	547	511
5211	dar. Tierzukauf	€/ ha LF	57	69	69	65
5280	dar. Futtermittelzukauf	€/ ha LF	294	315	345	318
5292	dar. Tierarzt	€/ ha LF	53	52	55	53
5293	dar. Besamung	€/ ha LF	18	19	20	19
5294	dar. sonst. bezogene Leist. Tierprod.	€/ ha LF	32	31	34	32
5330	dar. Nebenbetr., Handel, Dienstleist.	€/ ha LF	93	104	104	100
5350	dar. sonst. Materialaufwand	€/ ha LF	343	359	366	356
5352	dar. Heizmat., Strom	€/ ha LF	73	75	82	77
5354	dar. Wasser, Abwasser	€/ ha LF	8	8	9	8
5355	dar. Treib- u. Schmierstoffe	€/ ha LF	168	173	171	171
5357	dar. Lohnarbeit, Masch.miete	€/ ha LF	54	54	54	54

Alle Rechts- und Betriebsformen
Identische Betriebe von 2011/12 bis 2013/14

Blatt 4 von 4

Kennzahl	Bezeichnung	Maßeinheit	2011/12	2012/13	2013/14	Dreijähriger Durchschnitt
0001	Betriebe	Anzahl	532	532	532	
Aufwand						
5500	Personalaufwand (ohne BUV)	€/ ha LF	556	576	597	576
5501	Personalaufwand (ohne BUV)	€/ eAK	25.017	25.684	26.495	25.732
5600	Betriebswirtschaftliche AfA	€/ ha LF	258	269	284	270
5636	dar. Wirtschaftsgeb. u. baul. Anl.	€/ ha LF	64	66	68	66
5642	dar. Maschinen u. Geräte	€/ ha LF	119	124	130	124
5641	dar. Betriebsvorrichtungen	€/ ha LF	41	43	48	44
5700	Sonst. betriebl. Aufwand	€/ ha LF	502	533	576	537
5710	dar. Unterhaltung	€/ ha LF	197	204	211	204
5715	dar. Gebäude u. baul. Anlagen	€/ ha LF	61	63	61	62
5720	dar. techn. Anl., Masch., Fuhrp.	€/ ha LF	135	141	148	141
5730	dar. Betriebsversicherung	€/ ha LF	58	69	72	66
5731	dar. betriebliche Unfallversicherung	€/ ha LF	13	22	23	20
5742	dar. Pachten	€/ ha LF	114	118	123	118
5765	Pachtpreis / ha Pachtfläche	€/ ha	142	149	157	149
5764	dar. zeitraumzugehörige Vorsteuer	€/ ha LF	3	3	3	3
5770	dar. zeitraumfremder Aufwand	€/ ha LF	18	17	19	18
Unternehmensergebnis						
6000	Betriebsergebnis	€/ ha LF	323	371	327	340
4000	Betriebliche Erträge	€/ ha LF	2.923	3.119	3.203	3.082
5000	Betriebliche Aufwendungen	€/ ha LF	2.600	2.748	2.876	2.741
7000	Finanzergebnis	€/ ha LF	-51	-50	-52	-51
7230	dar. Zinsaufwand	€/ ha LF	52	54	54	53
7600	Außerordentliches Ergebnis	€/ ha LF	-2	-7	-3	-4
7800	Steuern vom Einkommen u. Ertrag	€/ ha LF	38	46	46	43
7900	Sonstige Steuern	€/ ha LF	8	8	8	8
7910	Unternehmensertrag	€/ ha LF	2.948	3.141	3.227	3.106
7920	Unternehmensaufwand vor Steuern	€/ ha LF	2.686	2.834	2.964	2.828
Rentabilität						
9000	Gewinn/Jahresübersch. vor Steuern	€/ Betrieb	191.601	224.547	191.952	202.700
9000	Gewinn/Jahresübersch. vor Steuern	€/ ha LF	262	307	263	278
9004	Ordentliches Ergebnis	€/ Betrieb	176.289	213.839	173.835	187.988
9004	Ordentliches Ergebnis	€/ ha LF	241	293	238	257
9006	Gewinn + Personalaufwand (ohne BUV)	€/ AK	34.861	37.357	36.225	36.148
9007	Ordentliches Ergeb. + Personalaufw. (o. BUV)	€/ AK	33.969	36.737	35.179	35.295
9008	Ordentliches Ergeb. + Personalaufw. (o. BUV)	€/ ha LF	797	868	835	834
9071	Betriebseinkommen	€/ ha LF	981	1.057	1.032	1.023
9073	Relative Faktorentlohnung	%	111,6	116,0	109,0	112,2
9103	Ordentliche Rentabilitätsrate	%	7,0	8,2	6,3	7,2
9120	Gesamtkapitalrentabilität	%	5,2	5,9	4,6	5,2
9131	Eigenkapitalrentabilität (ohne Boden)	%	8,8	10,5	7,5	8,9
Liquidität / Stabilität						
9601	Liquidität 1. Grades	%	121	122	125	123
9221	Cashflow I	€/ ha LF	459	533	545	512
9223	Cashflow III (zur Neufinanzierung verfügbar)	€/ ha LF	195	268	251	238
9240	Kapitaldienst	€/ ha LF	274	280	308	287
9231	Langfristige Kapitaldienstgrenze	€/ ha LF	206	250	194	217
9232	Mittelfristige Kapitaldienstgrenze	€/ ha LF	274	319	266	286
9233	Kurzfristige Kapitaldienstgrenze	€/ ha LF	464	518	477	486
9241	Ausschöpf. d. langfr. Kapitaldienstgr.	%	133	112	159	135
9242	Ausschöpf. d. mittelfr. Kapitaldienstgr.	%	100	88	116	101
9243	Ausschöpf. d. kurzfr. Kapitaldienstgr.	%	59	54	65	59
9270	Eigenkapitalquote	%	64	64	63	64
9230	Eigenkapitalveränderung	€/ ha LF	162	203	167	177
9239	Bereinigte Eigenkapitalveränderung	€/ ha LF	155	196	140	163
9238	Bereinigte Eigenkapitalveränderung	€/ AK	6.594	8.286	5.880	6.920

Alle Rechtsformen (ohne Nebenerwerb)
Identische Ackerbaubetriebe von 2011/12 bis 2013/14

Blatt 1 von 4

Kennzahl	Bezeichnung	Maßeinheit	2011/12	2012/13	2013/14	Dreijähriger Durchschnitt
0001	Betriebe	Anzahl	98	98	98	
Faktorausstattung						
1006	Wirtschaftliche Betriebsgröße	€/ ha LF	1.292	1.283	1.282	1.286
1030	Landw. genutzte Fläche (LF)	ha / Betrieb	410,8	409,5	408,0	409,4
1033	dar. zugepachtete LF (Netto)	ha / Betrieb	293,4	288,0	281,6	287,7
1150	Ackerfläche	% LF	91,1	91,5	91,3	91,3
1160	Dauergrünland	% LF	8,7	8,5	8,6	8,6
1056	Ertragsmesszahl	EMZ / a	44	44	44	44
1110	Arbeitskräfte insgesamt	AK / Betrieb	4,55	4,42	4,44	4,47
1114	AK-Besatz	AK / 100 ha LF	1,11	1,08	1,09	1,09
Produktionsstruktur						
1151	Ackerfläche (Anfang des Jahres)	ha AF / Betrieb	378,7	374,8	373,9	375,8
1210	dar. Getreide (ohne Körnermais)	% AF	59,2	59,6	60,1	59,6
1230	dar. Ölfrüchte, Hülsenfr., Faserpflanzen	% AF	23,6	24,2	24,2	24,0
1237	dar. Winterraps	% AF	21,2	21,6	22,4	21,8
1240	dar. Kartoffeln	% AF	1,3	1,1	1,1	1,2
1250	dar. Zuckerrüben	% AF	2,7	2,6	2,4	2,5
1271	dar. Silomais	% AF	2,6	3,3	3,2	3,0
1275	dar. sonst. Ackerfutter	% AF	2,6	2,6	2,4	2,6
1284	dar. nachwachs. Rohstoffe / Energiepflanzen	% AF	0,0	0,1	0,8	0,3
1300	Viehbesatz	VE / 100 ha LF	8,5	8,5	8,4	8,4
1330	dar. Rinder	VE / 100 ha LF	5,8	5,9	5,9	5,9
1335	dar. Milchkühe	VE / 100 ha LF	0,8	0,8	0,8	0,8
1336	dar. Mutter- und Ammenkühe	VE / 100 ha LF	2,6	2,7	2,7	2,7
1339	dar. Jung- und Mastvieh	VE / 100 ha LF	1,8	1,8	1,8	1,8
1350	dar. Schweine	VE / 100 ha LF	2,0	1,9	2,0	2,0
1351	dar. Mastschweine und Läufer	VE / 100 ha LF	2,0	1,9	1,7	1,9
1352	dar. Zuchtsauen	VE / 100 ha LF	0,0	0,0	0,0	0,0
1340	dar. Schafe	VE / 100 ha LF	0,5	0,5	0,4	0,4
1320	dar. Pferde	VE / 100 ha LF	0,1	0,1	0,1	0,1
1391	Rauhfuttermittelverzehr	GV / Betrieb	26,3	26,6	25,6	26,2
Erträge, Leistungen, Preise						
1411	Getreide (ohne Körnermais)	dt / ha	59	64	62	62
1420	dar. Weizen	dt / ha	66	67	68	67
1426	dar. Wintergerste	dt / ha	55	67	56	59
1427	dar. Sommergerste	dt / ha	36	48	40	41
1433	dar. Roggen	dt / ha	39	60	62	54
1434	dar. Triticale	dt / ha	48	53	56	52
1465	Raps	dt / ha	33	38	37	36
1472	Kartoffeln	dt / ha	307	328	206	281
1473	Zuckerrüben	dt / ha	734	655	559	649
1631	Milchleistung (4 % Fett)	kg / Kuh	8.082	8.376	8.885	8.448
1632	Milchleistung (nat. Fettgehalt)	kg / Kuh	8.113	8.241	8.742	8.365
1612	Lebend geborene Ferkel	Ferkel / Sau	12	23	18	18
1511	Getreideerlös insges.(netto; o. Körnermais)	€/ dt	18,56	21,18	17,46	19,07
1520	Weizenerlös (netto)	€/ dt	19,33	22,54	18,73	20,20
1526	Wintergersteerlös (netto)	€/ dt	16,44	19,12	15,87	17,14
1527	Sommergersteerlös (netto)	€/ dt	18,33	19,87	18,69	18,96
1533	Roggenerlös (netto)	€/ dt	19,59	19,81	13,34	17,58
1534	Triticaleerlös (netto)	€/ dt	17,79	20,38	17,05	18,41
1565	Rapselerlös (netto)	€/ dt	44,76	47,81	40,60	44,39
1572	Kartoffelerlös (netto)	€/ dt	5,04	13,17	19,57	12,59
1573	Zuckerrübenelerlös (netto)	€/ dt	4,20	4,87	4,92	4,66
1731	Milcherlös (netto bei 4 % Fett)	€/ dt	34,12	31,66	38,44	34,74
1732	Milcherlös (netto bei nat. Fettgehalt)	€/ dt	34,00	32,19	39,09	35,09

Alle Rechtsformen (ohne Nebenerwerb)
Identische Ackerbaubetriebe von 2011/12 bis 2013/14

Blatt 2 von 4

Kennzahl	Bezeichnung	Maßeinheit	2011/12	2012/13	2013/14	Dreijähriger Durchschnitt
0001	Betriebe	Anzahl	98	98	98	
Bilanz						
2000	Summe Aktiva (Bilanzvermögen)	€/ Betrieb	1.527.132	1.646.638	1.707.694	1.627.155
2000	Summe Aktiva (Bilanzvermögen)	€/ ha LF	3.717	4.021	4.186	3.975
2100	Sachanlagen gesamt	€/ ha LF	2.542	2.703	2.897	2.714
2111	dar. Boden	€/ ha LF	1.493	1.601	1.743	1.612
2115	dar. Gebäude, baul. Anlagen	€/ ha LF	336	337	322	332
2120	dar. techn. Anlagen u. Maschinen	€/ ha LF	641	667	756	688
2130	dar. andere Anlagen insges.	€/ ha LF	50	48	53	51
2160	dar. Anlagen im Bau, Anzahlungen	€/ ha LF	16	44	16	25
2200	Finanzanlagen	€/ ha LF	117	119	123	120
2211	dar. Anteile an verbund. Untern.	€/ ha LF	33	34	33	33
2213	dar. Beteiligungen	€/ ha LF	70	71	68	70
2300	Tiervermögen	€/ ha LF	52	49	51	50
2320	dar. Rinder	€/ ha LF	41	40	41	41
2330	dar. Schweine	€/ ha LF	6	5	7	6
2400	Umlaufvermögen (ohne Tiere)	€/ ha LF	976	1.122	1.090	1.063
2410	dav. Vorräte	€/ ha LF	487	510	516	504
2412	dar. Feldinventar	€/ ha LF	402	402	403	402
2420	dav. Finanzumlaufvermögen	€/ ha LF	489	612	574	558
2431	dar. Forderungen aus Liefer. u. Leist.	€/ ha LF	130	88	100	106
2450	dar. Bank, Kasse	€/ ha LF	263	398	368	343
9041	Eigenkapital (+ 50% Sonderposten)	€/ ha LF	2.633	2.858	2.997	2.829
3600	dar. Geschäftsguth., gez. Kapital	€/ ha LF	101	102	94	99
3140	Sonderposten gesamt	€/ ha LF	49	48	47	48
3400	Rückstellungen	€/ ha LF	87	119	100	102
3500	Verbindlichkeiten	€/ ha LF	951	998	1.040	997
3510	dar. geg. Kreditinstituten	€/ ha LF	704	736	771	737
3521	dar. aus Lieferungen u. Leistungen	€/ ha LF	108	118	96	107
9280	Anlagenintensität	%	53	51	53	52
9281	Veralterungsgrad abnutzbares Anlagenverm.	%	36	36	36	36
9292	Fremdkapitaldeckung II	%	172	175	177	175
Investitionen, Finanzierung						
8300	Bruttoinvestitionen	€/ ha LF	296	409	351	352
8231	Zugang Boden	€/ ha LF	29	123	63	72
8232	Zugang Wirtschaftsgeb.u.baul. Anl.	€/ ha LF	14	13	5	11
8251	Zugang Anlagen im Bau, Anzahlung	€/ ha LF	34	74	34	47
8241	Zugang techn. Anlagen u. Masch.	€/ ha LF	202	165	217	195
2800	Veränderung Tiervermögen	€/ ha LF	3	-4	2	0
8400	Nettoinvestitionen	€/ ha LF	98	200	136	145
8401	Nettoinvestitionen	€/ AK	8.871	18.595	12.466	13.311
8404	Veränderung Sachanlageverm. (o. Boden)	%	6	5	5	5
9314	Nettoverbindlichkeiten	€/ ha LF	463	386	466	438
9315	Veränd. Nettoverbindlichkeiten	€/ ha LF	-46	-88	49	-29
9318	Tilg.von Verbindlk.ges.(incl.Verm.auseinand.)	€/ ha LF	152	156	171	160
2920	Veränd. Finanzumlaufvermögen	€/ ha LF	48	121	-24	48
3822	Veränderung Sonder-AfA	€/ ha LF	0	1	-3	0

Alle Rechtsformen (ohne Nebenerwerb)
Identische Ackerbaubetriebe von 2011/12 bis 2013/14

Blatt 3 von 4

Kennzahl	Bezeichnung	Maßeinheit	2011/12	2012/13	2013/14	Dreijähriger Durchschnitt
0001	Betriebe	Anzahl	98	98	98	
Gewinn- und Verlustrechnung						
Ertrag						
4010	Umsatzerlöse	€/ ha LF	1.352	1.551	1.309	1.404
4100	dar. landwirtschaftl. Pflanzenprod.	€/ ha LF	1.112	1.334	1.090	1.179
4112	dar. Getreide (ohne Körnermais)	€/ ha LF	568	688	551	602
4120	dar. Ölfr., Hülsenfr., Faserpfl.	€/ ha LF	309	380	319	336
4130	dar. Kartoffeln	€/ ha LF	18	50	39	36
4140	dar. Zuckerrüben	€/ ha LF	77	74	60	70
4173	dar. nachwachs. Rohstoffe / Energiepfl.	€/ ha LF	0	1	9	3
4200	dar. Tierproduktion	€/ ha LF	87	95	97	93
4220	dar. Rinder	€/ ha LF	21	27	24	24
4230	dar. Milch	€/ ha LF	22	21	25	22
4240	dar. Schweine	€/ ha LF	35	38	40	38
4260	dar. Geflügel, Eier	€/ ha LF	1	1	1	1
4300	dar. Obst, Weinbau	€/ ha LF	0	0	0	0
4360	dar. Nebenbetr., Handel, Dienstleist.	€/ ha LF	146	116	118	127
4368	dar. Lohnarbeit, Masch.miete	€/ ha LF	49	44	46	47
4400	Bestandsveränderungen	€/ ha LF	-8	15	11	6
4500	Sonst. betr. Erträge	€/ ha LF	494	535	592	540
4510	dar. Zulagen u. Zuschüsse	€/ ha LF	371	372	402	382
4660	dar. betriebsbezogene Zahlungen	€/ ha LF	342	349	379	357
4670	dar. entkoppelte Betriebsprämie	€/ ha LF	302	308	308	306
4680	dar. Ausgleichszulage	€/ ha LF	5	5	5	5
4690	dar. für umweltger. Agrarprod.	€/ ha LF	32	34	34	33
4698	dar. sonstige Zuschüsse	€/ ha LF	1	1	1	1
4600	dar. produktbezogene Zahlungen	€/ ha LF	1	1	0	1
4610	dar. Beihilfen pflanzl. Prod.	€/ ha LF	1	1	0	1
4640	dar. Prämien Tierprod.	€/ ha LF	0	0	0	0
4520	dar. aufwandsbezogene Zahlungen	€/ ha LF	28	22	23	24
4560	dar. Agrardieselerstattung	€/ ha LF	21	20	21	21
4550	dar. Investitionszuschüsse	€/ ha LF	5	0	0	2
4722	dar. Mieten u. Pachten	€/ ha LF	19	19	18	18
4725	dar. zeitraumzugehörige Ust.	€/ ha LF	10	10	9	10
4900	dar. zeitraumfremde Erträge	€/ ha LF	48	32	87	55
Aufwand						
5100	Materialaufwand	€/ ha LF	703	744	741	729
5110	dar. Pflanzenproduktion	€/ ha LF	426	449	454	443
5111	dar. Saat- u. Pflanzgut	€/ ha LF	88	87	91	89
5112	dar. Düngemittel	€/ ha LF	174	196	188	186
5113	dar. Pflanzenschutz	€/ ha LF	137	144	152	144
5210	dar. Tierproduktion	€/ ha LF	46	49	53	49
5211	dar. Tierzukauf	€/ ha LF	19	20	22	20
5280	dar. Futtermittelzukauf	€/ ha LF	19	21	22	21
5292	dar. Tierarzt	€/ ha LF	4	4	4	4
5293	dar. Besamung	€/ ha LF	0	1	1	1
5294	dar. sonst. bezogene Leist. Tierprod.	€/ ha LF	2	2	2	2
5330	dar. Nebenbetr., Handel, Dienstleist.	€/ ha LF	21	20	15	18
5350	dar. sonst. Materialaufwand	€/ ha LF	210	227	220	219
5352	dar. Heizmat., Strom	€/ ha LF	19	20	18	19
5354	dar. Wasser, Abwasser	€/ ha LF	2	2	2	2
5355	dar. Treib- u. Schmierstoffe	€/ ha LF	112	118	114	115
5357	dar. Lohnarbeit, Masch.miete	€/ ha LF	60	59	54	57

Alle Rechtsformen (ohne Nebenerwerb)
Identische Ackerbaubetriebe von 2011/12 bis 2013/14

Blatt 4 von 4

Kennzahl	Bezeichnung	Maßeinheit	2011/12	2012/13	2013/14	Dreijähriger Durchschnitt
0001	Betriebe	Anzahl	98	98	98	
Aufwand						
5500	Personalaufwand (ohne BUV)	€/ ha LF	234	253	252	247
5501	Personalaufwand (ohne BUV)	€/ eAK	28.753	31.866	30.882	30.501
5600	Betriebswirtschaftliche AfA	€/ ha LF	167	175	178	173
5636	dar. Wirtschaftsgeb. u. baul. Anl.	€/ ha LF	28	26	27	27
5642	dar. Maschinen u. Geräte	€/ ha LF	107	116	121	115
5641	dar. Betriebsvorrichtungen	€/ ha LF	15	14	12	14
5700	Sonst. betriebl. Aufwand	€/ ha LF	359	380	388	376
5710	dar. Unterhaltung	€/ ha LF	110	122	111	114
5715	dar. Gebäude u. baul. Anlagen	€/ ha LF	31	30	27	29
5720	dar. techn. Anl., Masch., Fuhrp.	€/ ha LF	77	91	83	84
5730	dar. Betriebsversicherung	€/ ha LF	39	48	52	46
5731	dar. betriebliche Unfallversicherung	€/ ha LF	7	14	14	12
5742	dar. Pachten	€/ ha LF	127	134	134	132
5765	Pachtpreis / ha Pachtfläche	€/ ha	180	193	196	190
5764	dar. zeitraumzugehörige Vorsteuer	€/ ha LF	8	8	8	8
5770	dar. zeitraumfremder Aufwand	€/ ha LF	16	10	16	14
Unternehmensergebnis						
6000	Betriebsergebnis	€/ ha LF	376	548	354	426
4000	Betriebliche Erträge	€/ ha LF	1.839	2.102	1.913	1.951
5000	Betriebliche Aufwendungen	€/ ha LF	1.464	1.553	1.559	1.525
7000	Finanzergebnis	€/ ha LF	-37	-26	-20	-28
7230	dar. Zinsaufwand	€/ ha LF	37	40	38	39
7600	Außerordentliches Ergebnis	€/ ha LF	-1	-1	1	0
7800	Steuern vom Einkommen u. Ertrag	€/ ha LF	26	53	42	40
7900	Sonstige Steuern	€/ ha LF	9	9	9	9
7910	Unternehmensertrag	€/ ha LF	1.852	2.117	1.932	1.967
7920	Unternehmensaufwand vor Steuern	€/ ha LF	1.523	1.605	1.607	1.578
Rentabilität						
9000	Gewinn/Jahresübersch. vor Steuern	€/ Betrieb	135.416	209.627	132.856	159.300
9000	Gewinn/Jahresübersch. vor Steuern	€/ ha LF	330	512	326	389
9004	Ordentliches Ergebnis	€/ Betrieb	125.361	198.703	100.393	141.485
9004	Ordentliches Ergebnis	€/ ha LF	305	485	246	345
9006	Gewinn + Personalaufwand (ohne BUV)	€/ AK	50.912	70.992	53.036	58.313
9007	Ordentliches Ergeb. + Personalaufw. (o. BUV)	€/ AK	48.702	68.518	45.731	54.317
9008	Ordentliches Ergeb. + Personalaufw. (o. BUV)	€/ ha LF	540	739	498	592
9071	Betriebseinkommen	€/ ha LF	717	927	691	778
9073	Relative Faktorentlohnung	%	119,2	144,3	108,3	123,9
9103	Ordentliche Rentabilitätsrate	%	11,5	18,5	8,6	12,9
9120	Gesamtkapitalrentabilität	%	6,7	10,8	4,9	7,5
9131	Eigenkapitalrentabilität (ohne Boden)	%	13,8	26,3	7,9	16,0
Liquidität / Stabilität						
9601	Liquidität 1. Grades	%	124	174	177	159
9221	Cashflow I	€/ ha LF	489	630	471	530
9223	Cashflow III (zur Neufinanzierung verfügbar)	€/ ha LF	193	313	174	227
9240	Kapitaldienst	€/ ha LF	188	196	209	198
9231	Langfristige Kapitaldienstgrenze	€/ ha LF	183	321	105	203
9232	Mittelfristige Kapitaldienstgrenze	€/ ha LF	213	350	134	232
9233	Kurzfristige Kapitaldienstgrenze	€/ ha LF	350	497	283	377
9241	Ausschöpf. d. langfr. Kapitaldienstgr.	%	103	61	199	121
9242	Ausschöpf. d. mittelfr. Kapitaldienstgr.	%	88	56	156	100
9243	Ausschöpf. d. kurzfr. Kapitaldienstgr.	%	54	39	74	56
9270	Eigenkapitalquote	%	71	71	72	71
9230	Eigenkapitalveränderung	€/ ha LF	145	259	108	171
9239	Bereinigte Eigenkapitalveränderung	€/ ha LF	146	281	67	165
9238	Bereinigte Eigenkapitalveränderung	€/ AK	13.223	26.105	6.175	15.168

Alle Rechtsformen (ohne Nebenerwerb)
Identische spezialisierte Getreidebaubetriebe von 2011/12 bis 2013/14

Blatt 1 von 4

Kennzahl	Bezeichnung	Maßeinheit	2011/12	2012/13	2013/14	Dreijähriger Durchschnitt
0001	Betriebe	Anzahl	78	78	78	
Faktorausstattung						
1006	Wirtschaftliche Betriebsgröße	€/ ha LF	999	994	992	995
1030	Landw. genutzte Fläche (LF)	ha / Betrieb	334,8	332,8	331,0	332,9
1033	dar. zugepachtete LF (Netto)	ha / Betrieb	244,2	239,3	233,3	238,9
1150	Ackerfläche	% LF	90,3	90,7	90,5	90,5
1160	Dauergrünland	% LF	9,6	9,3	9,5	9,5
1056	Ertragsmesszahl	EMZ / a	44	44	45	44
1110	Arbeitskräfte insgesamt	AK / Betrieb	3,20	3,08	3,12	3,13
1114	AK-Besatz	AK / 100 ha LF	0,96	0,93	0,94	0,94
Produktionsstruktur						
1151	Ackerfläche (Anfang des Jahres)	ha AF / Betrieb	307,9	302,3	300,7	303,6
1210	dar. Getreide (ohne Körnermais)	% AF	62,8	61,8	63,2	62,6
1230	dar. Ölfrüchte, Hülsenfr., Faserpflanzen	% AF	26,1	27,9	26,7	26,9
1237	dar. Winterraps	% AF	23,0	24,2	24,4	23,9
1240	dar. Kartoffeln	% AF	0,1	0,1	0,1	0,1
1250	dar. Zuckerrüben	% AF	2,7	2,6	2,5	2,6
1271	dar. Silomais	% AF	1,5	2,0	1,6	1,7
1275	dar. sonst. Ackerfutter	% AF	2,2	2,2	2,1	2,2
1284	dar. nachwachs. Rohstoffe / Energiepflanzen	% AF	0,0	0,0	1,2	0,4
1300	Viehbesatz	VE / 100 ha LF	5,7	5,7	5,6	5,7
1330	dar. Rinder	VE / 100 ha LF	5,0	5,1	5,1	5,1
1335	dar. Milchkühe	VE / 100 ha LF	0,1	0,1	0,0	0,0
1336	dar. Mutter- und Ammenkühe	VE / 100 ha LF	2,8	2,9	3,0	2,9
1339	dar. Jung- und Mastvieh	VE / 100 ha LF	1,6	1,6	1,5	1,6
1350	dar. Schweine	VE / 100 ha LF	0,3	0,3	0,3	0,3
1351	dar. Mastschweine und Läufer	VE / 100 ha LF	0,3	0,3	0,3	0,3
1352	dar. Zuchtsauen	VE / 100 ha LF	0,0	0,0	0,0	0,0
1340	dar. Schafe	VE / 100 ha LF	0,1	0,1	0,1	0,1
1320	dar. Pferde	VE / 100 ha LF	0,1	0,1	0,1	0,1
1391	Rauhfuttermittelverzehr	GV / Betrieb	17,7	17,6	17,3	17,6
Erträge, Leistungen, Preise						
1411	Getreideerlös (ohne Körnermais)	dt / ha	57	62	62	61
1420	dar. Weizen	dt / ha	64	65	69	66
1426	dar. Wintergerste	dt / ha	54	64	56	58
1427	dar. Sommergerste	dt / ha	38	48	41	42
1433	dar. Roggen	dt / ha	41	59	61	54
1434	dar. Triticale	dt / ha	49	58	56	55
1465	Raps	dt / ha	33	38	37	36
1472	Kartoffeln	dt / ha	183	182	219	195
1473	Zuckerrüben	dt / ha	755	667	551	658
1631	Milchleistung (4 % Fett)	kg / Kuh	5.717	3.066		4.392
1632	Milchleistung (nat. Fettgehalt)	kg / Kuh	6.018	3.228		4.623
1612	Lebend geborene Ferkel	Ferkel / Sau	12	23	18	18
1511	Getreideerlös insges.(netto; o. Körnermais)	€/ dt	18,48	21,00	17,41	18,96
1520	Weizenerlös (netto)	€/ dt	19,30	22,63	18,91	20,28
1526	Wintergersteerlös (netto)	€/ dt	16,55	19,03	15,57	17,05
1527	Sommergersteerlös (netto)	€/ dt	18,60	19,84	18,50	18,98
1533	Roggenerlös (netto)	€/ dt	18,20	19,59	12,90	16,90
1534	Triticaleerlös (netto)	€/ dt	17,77	20,42	17,03	18,41
1565	Rapselerlös (netto)	€/ dt	45,23	47,77	40,00	44,33
1572	Kartoffelerlös (netto)	€/ dt	14,67	20,23	20,17	18,36
1573	Zuckerrübenelerlös (netto)	€/ dt	4,32	4,91	5,03	4,75
1731	Milcherlös (netto bei 4 % Fett)	€/ dt	34,34	33,92		34,13
1732	Milcherlös (netto bei nat. Fettgehalt)	€/ dt	32,63	32,22		32,43

Alle Rechtsformen (ohne Nebenerwerb)
Identische spezialisierte Getreidebaubetriebe von 2011/12 bis 2013/14

Blatt 2 von 4

Kennzahl	Bezeichnung	Maßeinheit	2011/12	2012/13	2013/14	Dreijähriger Durchschnitt
0001	Betriebe	Anzahl	78	78	78	
Bilanz						
2000	Summe Aktiva (Bilanzvermögen)	€/ Betrieb	1.131.521	1.218.300	1.275.411	1.208.411
2000	Summe Aktiva (Bilanzvermögen)	€/ ha LF	3.380	3.661	3.853	3.631
2100	Sachanlagen gesamt	€/ ha LF	2.326	2.441	2.687	2.484
2111	dar. Boden	€/ ha LF	1.331	1.425	1.584	1.447
2115	dar. Gebäude, baul. Anlagen	€/ ha LF	332	325	312	323
2120	dar. techn. Anlagen u. Maschinen	€/ ha LF	587	613	704	635
2130	dar. andere Anlagen insges.	€/ ha LF	62	56	62	60
2160	dar. Anlagen im Bau, Anzahlungen	€/ ha LF	8	17	18	14
2200	Finanzanlagen	€/ ha LF	118	121	130	123
2211	dar. Anteile an verbund. Untern.	€/ ha LF	33	34	33	33
2213	dar. Beteiligungen	€/ ha LF	80	82	86	83
2300	Tiervermögen	€/ ha LF	40	38	38	39
2320	dar. Rinder	€/ ha LF	35	35	35	35
2330	dar. Schweine	€/ ha LF	1	1	1	1
2400	Umlaufvermögen (ohne Tiere)	€/ ha LF	871	1.035	978	961
2410	dav. Vorräte	€/ ha LF	451	489	497	479
2412	dar. Feldinventar	€/ ha LF	347	349	351	349
2420	dav. Finanzumlaufvermögen	€/ ha LF	420	547	480	482
2431	dar. Forderungen aus Liefer. u. Leist.	€/ ha LF	123	90	101	104
2450	dar. Bank, Kasse	€/ ha LF	195	321	263	260
9041	Eigenkapital (+ 50% Sonderposten)	€/ ha LF	2.431	2.666	2.824	2.640
3600	dar. Geschäftsguth., gez. Kapital	€/ ha LF	36	38	48	41
3140	Sonderposten gesamt	€/ ha LF	64	58	56	59
3400	Rückstellungen	€/ ha LF	55	75	68	66
3500	Verbindlichkeiten	€/ ha LF	834	864	900	866
3510	dar. geg. Kreditinstituten	€/ ha LF	674	708	746	710
3521	dar. aus Lieferungen u. Leistungen	€/ ha LF	106	115	97	106
9280	Anlagenintensität	%	55	51	55	53
9281	Veralterungsgrad abnutzbares Anlagenverm.	%	34	33	35	34
9292	Fremdkapitaldeckung II	%	180	190	188	186
Investitionen, Finanzierung						
8300	Bruttoinvestitionen	€/ ha LF	281	374	366	340
8231	Zugang Boden	€/ ha LF	23	108	67	66
8232	Zugang Wirtschaftsgeb.u.baul. Anl.	€/ ha LF	20	9	4	11
8251	Zugang Anlagen im Bau, Anzahlung	€/ ha LF	44	55	35	45
8241	Zugang techn. Anlagen u. Masch.	€/ ha LF	169	155	227	184
2800	Veränderung Tiervermögen	€/ ha LF	3	-2	0	0
8400	Nettoinvestitionen	€/ ha LF	95	182	158	145
8401	Nettoinvestitionen	€/ AK	9.918	19.586	16.796	15.434
8404	Veränderung Sachanlageverm. (o. Boden)	%	6	2	8	5
9314	Nettoverbindlichkeiten	€/ ha LF	414	317	419	383
9315	Veränd. Nettoverbindlichkeiten	€/ ha LF	-67	-93	64	-32
9318	Tilg.von Verbindlk.ges.(incl.Verm.auseinand.)	€/ ha LF	156	161	184	167
2920	Veränd. Finanzumlaufvermögen	€/ ha LF	50	126	-53	41
3822	Veränderung Sonder-AfA	€/ ha LF	0	-2	-2	-1

Alle Rechtsformen (ohne Nebenerwerb)
Identische spezialisierte Getreidebaubetriebe von 2011/12 bis 2013/14

Blatt 3 von 4

Kennzahl	Bezeichnung	Maßeinheit	2011/12	2012/13	2013/14	Dreijähriger Durchschnitt
0001	Betriebe	Anzahl	78	78	78	
Gewinn- und Verlustrechnung						
Ertrag						
4010	Umsatzerlöse	€/ ha LF	1.201	1.356	1.129	1.229
4100	dar. landwirtschaftl. Pflanzenprod.	€/ ha LF	1.074	1.231	1.006	1.104
4112	dar. Getreide (ohne Körnermais)	€/ ha LF	583	653	558	598
4120	dar. Ölf., Hülsenfr., Faserpfl.	€/ ha LF	343	423	338	368
4130	dar. Kartoffeln	€/ ha LF	1	1	2	1
4140	dar. Zuckerrüben	€/ ha LF	80	77	62	73
4173	dar. nachwachs. Rohstoffe / Energiepfl.	€/ ha LF	0	1	14	5
4200	dar. Tierproduktion	€/ ha LF	36	40	34	36
4220	dar. Rinder	€/ ha LF	21	26	24	24
4230	dar. Milch	€/ ha LF	1	1	0	1
4240	dar. Schweine	€/ ha LF	3	4	3	3
4260	dar. Geflügel, Eier	€/ ha LF	1	1	1	1
4300	dar. Obst, Weinbau	€/ ha LF	0	0	0	0
4360	dar. Nebenbetr., Handel, Dienstleist.	€/ ha LF	89	85	88	87
4368	dar. Lohnarbeit, Masch.miete	€/ ha LF	38	35	32	35
4400	Bestandsveränderungen	€/ ha LF	-6	28	12	11
4500	Sonst. betr. Erträge	€/ ha LF	469	522	581	524
4510	dar. Zulagen u. Zuschüsse	€/ ha LF	374	376	380	377
4660	dar. betriebsbezogene Zahlungen	€/ ha LF	344	355	361	353
4670	dar. entkoppelte Betriebsprämie	€/ ha LF	300	308	308	306
4680	dar. Ausgleichszulage	€/ ha LF	5	6	6	6
4690	dar. für umweltger. Agrarprod.	€/ ha LF	37	39	39	38
4698	dar. sonstige Zuschüsse	€/ ha LF	1	1	1	1
4600	dar. produktbezogene Zahlungen	€/ ha LF	1	1	0	1
4610	dar. Beihilfen pflanzl. Prod.	€/ ha LF	1	1	0	1
4640	dar. Prämien Tierprod.	€/ ha LF	0	0	0	0
4520	dar. aufwandsbezogene Zahlungen	€/ ha LF	28	21	20	23
4560	dar. Agrardieselerstattung	€/ ha LF	19	18	18	18
4550	dar. Investitionszuschüsse	€/ ha LF	7	0	0	2
4722	dar. Mieten u. Pachten	€/ ha LF	22	23	21	22
4725	dar. zeitraumzugehörige Ust.	€/ ha LF	8	9	8	8
4900	dar. zeitraumfremde Erträge	€/ ha LF	35	34	114	61
Aufwand						
5100	Materialaufwand	€/ ha LF	615	649	653	639
5110	dar. Pflanzenproduktion	€/ ha LF	394	424	428	416
5111	dar. Saat- u. Pflanzgut	€/ ha LF	71	72	73	72
5112	dar. Düngemittel	€/ ha LF	174	194	190	186
5113	dar. Pflanzenschutz	€/ ha LF	131	140	149	140
5210	dar. Tierproduktion	€/ ha LF	14	16	19	16
5211	dar. Tierzukauf	€/ ha LF	4	4	5	5
5280	dar. Futtermittelzukauf	€/ ha LF	5	6	7	6
5292	dar. Tierarzt	€/ ha LF	2	2	2	2
5293	dar. Besamung	€/ ha LF	0	0	0	0
5294	dar. sonst. bezogene Leist. Tierprod.	€/ ha LF	1	2	2	2
5330	dar. Nebenbetr., Handel, Dienstleist.	€/ ha LF	25	16	16	19
5350	dar. sonst. Materialaufwand	€/ ha LF	183	192	190	188
5352	dar. Heizmat., Strom	€/ ha LF	14	14	14	14
5354	dar. Wasser, Abwasser	€/ ha LF	2	3	2	2
5355	dar. Treib- u. Schmierstoffe	€/ ha LF	98	103	101	100
5357	dar. Lohnarbeit, Masch.miete	€/ ha LF	60	63	61	61

Alle Rechtsformen (ohne Nebenerwerb)
Identische spezialisierte Getreidebaubetriebe von 2011/12 bis 2013/14

Blatt 4 von 4

Kennzahl	Bezeichnung	Maßeinheit	2011/12	2012/13	2013/14	Dreijähriger Durchschnitt
0001	Betriebe	Anzahl	78	78	78	
Aufwand						
5500	Personalaufwand (ohne BUV)	€/ ha LF	165	177	186	176
5501	Personalaufwand (ohne BUV)	€/ eAK	28.682	31.630	31.578	30.630
5600	Betriebswirtschaftliche AfA	€/ ha LF	163	165	167	165
5636	dar. Wirtschaftsgeb. u. baul. Anl.	€/ ha LF	25	24	24	24
5642	dar. Maschinen u. Geräte	€/ ha LF	102	108	111	107
5641	dar. Betriebsvorrichtungen	€/ ha LF	14	13	12	13
5700	Sonst. betriebl. Aufwand	€/ ha LF	354	384	397	378
5710	dar. Unterhaltung	€/ ha LF	106	120	107	111
5715	dar. Gebäude u. baul. Anlagen	€/ ha LF	36	34	31	34
5720	dar. techn. Anl., Masch., Fuhrp.	€/ ha LF	68	86	75	76
5730	dar. Betriebsversicherung	€/ ha LF	41	48	53	48
5731	dar. betriebliche Unfallversicherung	€/ ha LF	7	12	13	10
5742	dar. Pachten	€/ ha LF	123	132	129	128
5765	Pachtpreis / ha Pachtfläche	€/ ha	176	192	188	185
5764	dar. zeitraumzugehörige Vorsteuer	€/ ha LF	7	8	7	8
5770	dar. zeitraumfremder Aufwand	€/ ha LF	12	12	23	15
Unternehmensergebnis						
6000	Betriebsergebnis	€/ ha LF	368	532	319	406
4000	Betriebliche Erträge	€/ ha LF	1.664	1.906	1.722	1.764
5000	Betriebliche Aufwendungen	€/ ha LF	1.296	1.374	1.402	1.358
7000	Finanzergebnis	€/ ha LF	-18	-12	-12	-14
7230	dar. Zinsaufwand	€/ ha LF	32	30	29	30
7600	Außerordentliches Ergebnis	€/ ha LF	-1	-2	0	-1
7800	Steuern vom Einkommen u. Ertrag	€/ ha LF	10	25	24	20
7900	Sonstige Steuern	€/ ha LF	8	7	9	8
7910	Unternehmensertrag	€/ ha LF	1.678	1.924	1.739	1.780
7920	Unternehmensaufwand vor Steuern	€/ ha LF	1.336	1.413	1.440	1.397
Rentabilität						
9000	Gewinn/Jahresübersch. vor Steuern	€/ Betrieb	114.254	170.031	98.816	127.700
9000	Gewinn/Jahresübersch. vor Steuern	€/ ha LF	341	511	299	384
9004	Ordentliches Ergebnis	€/ Betrieb	104.282	159.554	66.278	110.038
9004	Ordentliches Ergebnis	€/ ha LF	312	479	200	330
9006	Gewinn + Personalaufwand (ohne BUV)	€/ AK	52.895	74.178	51.399	59.491
9007	Ordentliches Ergeb. + Personalaufw. (o. BUV)	€/ AK	49.781	70.781	40.966	53.843
9008	Ordentliches Ergeb. + Personalaufw. (o. BUV)	€/ ha LF	476	656	386	506
9071	Betriebseinkommen	€/ ha LF	651	838	574	688
9073	Relative Faktorentlohnung	%	118,4	144,1	98,5	120,4
9103	Ordentliche Rentabilitätsrate	%	11,5	18,6	5,6	11,9
9120	Gesamtkapitalrentabilität	%	6,6	10,6	3,2	6,8
9131	Eigenkapitalrentabilität (ohne Boden)	%	12,9	24,4	3,0	13,4
Liquidität / Stabilität						
9601	Liquidität 1. Grades	%	94	140	122	119
9221	Cashflow I	€/ ha LF	510	622	458	530
9223	Cashflow III (zur Neufinanzierung verfügbar)	€/ ha LF	186	286	126	199
9240	Kapitaldienst	€/ ha LF	186	189	212	196
9231	Langfristige Kapitaldienstgrenze	€/ ha LF	184	339	9	177
9232	Mittelfristige Kapitaldienstgrenze	€/ ha LF	212	365	35	204
9233	Kurzfristige Kapitaldienstgrenze	€/ ha LF	347	504	177	343
9241	Ausschöpf. d. langfr. Kapitaldienstgr.	%	101	56	2.262	806
9242	Ausschöpf. d. mittelfr. Kapitaldienstgr.	%	88	52	602	247
9243	Ausschöpf. d. kurzfr. Kapitaldienstgr.	%	54	38	120	70
9270	Eigenkapitalquote	%	72	73	73	73
9230	Eigenkapitalveränderung	€/ ha LF	150	262	103	172
9239	Bereinigte Eigenkapitalveränderung	€/ ha LF	153	310	-19	148
9238	Bereinigte Eigenkapitalveränderung	€/ AK	16.047	33.451	-2.011	15.829

Alle Rechtsformen (ohne Nebenerwerb)
Identische Futterbaubetriebe von 2011/12 bis 2013/14

Blatt 1 von 4

Kennzahl	Bezeichnung	Maßeinheit	2011/12	2012/13	2013/14	Dreijähriger Durchschnitt
0001	Betriebe	Anzahl	202	202	202	
Faktorausstattung						
1006	Wirtschaftliche Betriebsgröße	€/ ha LF	2.269	2.267	2.281	2.272
1030	Landw. genutzte Fläche (LF)	ha / Betrieb	619,2	622,5	622,5	621,4
1033	dar. zugepachtete LF (Netto)	ha / Betrieb	497,8	493,4	486,5	492,6
1150	Ackerfläche	% LF	70,4	70,2	70,3	70,3
1160	Dauergrünland	% LF	29,4	29,6	29,3	29,4
1056	Ertragsmesszahl	EMZ / a	33	33	33	33
1110	Arbeitskräfte insgesamt	AK / Betrieb	17,73	17,89	17,98	17,87
1114	AK-Besatz	AK / 100 ha LF	2,86	2,87	2,89	2,87
Produktionsstruktur						
1151	Ackerfläche (Anfang des Jahres)	ha AF / Betrieb	435,3	437,1	436,4	436,3
1210	dar. Getreide (ohne Körnermais)	% AF	46,3	45,9	47,3	46,5
1230	dar. Ölfrüchte, Hülsenfr., Faserpflanzen	% AF	16,0	16,4	16,6	16,3
1237	dar. Winterraps	% AF	14,9	15,3	15,7	15,3
1240	dar. Kartoffeln	% AF	0,5	0,4	0,4	0,4
1250	dar. Zuckerrüben	% AF	0,6	0,6	0,5	0,6
1271	dar. Silomais	% AF	18,1	17,4	18,1	17,9
1275	dar. sonst. Ackerfutter	% AF	13,0	13,4	13,2	13,2
1284	dar. nachwachs. Rohstoffe / Energiepflanzen	% AF	0,1	0,1	0,0	0,1
1300	Viehbesatz	VE / 100 ha LF	89,3	89,3	89,8	89,5
1330	dar. Rinder	VE / 100 ha LF	86,9	87,1	88,0	87,3
1335	dar. Milchkühe	VE / 100 ha LF	51,1	51,2	51,9	51,4
1336	dar. Mutter- und Ammenkühe	VE / 100 ha LF	2,7	3,0	2,8	2,8
1339	dar. Jung- und Mastvieh	VE / 100 ha LF	23,6	23,6	23,4	23,5
1350	dar. Schweine	VE / 100 ha LF	1,8	1,5	1,1	1,5
1351	dar. Mastschweine und Läufer	VE / 100 ha LF	1,3	1,2	0,9	1,2
1352	dar. Zuchtsauen	VE / 100 ha LF	0,2	0,1	0,1	0,1
1340	dar. Schafe	VE / 100 ha LF	0,4	0,4	0,4	0,4
1320	dar. Pferde	VE / 100 ha LF	0,1	0,1	0,1	0,1
1391	Rauhfuttermittelverzehr	GV / Betrieb	541,8	546,2	551,7	546,6
Erträge, Leistungen, Preise						
1411	Getreide (ohne Körnermais)	dt / ha	58	61	56	58
1420	dar. Weizen	dt / ha	67	68	66	67
1426	dar. Wintergerste	dt / ha	55	62	52	56
1427	dar. Sommergerste	dt / ha	54	54	48	52
1433	dar. Roggen	dt / ha	42	57	47	49
1434	dar. Triticale	dt / ha	54	58	55	56
1465	Raps	dt / ha	30	39	37	35
1472	Kartoffeln	dt / ha	411	417	303	377
1473	Zuckerrüben	dt / ha	757	685	564	669
1631	Milchleistung (4 % Fett)	kg / Kuh	8.725	8.897	8.975	8.865
1632	Milchleistung (nat. Fettgehalt)	kg / Kuh	8.688	8.898	8.982	8.856
1612	Lebend geborene Ferkel	Ferkel / Sau	22	23	24	23
1511	Getreideerlös insges.(netto; o. Körnermais)	€/ dt	19,10	21,00	19,18	19,76
1520	Weizenerlös (netto)	€/ dt	19,68	21,87	19,74	20,43
1526	Wintergersteerlös (netto)	€/ dt	17,31	19,39	17,76	18,15
1527	Sommergersteerlös (netto)	€/ dt	20,16	21,58	21,34	21,03
1533	Roggenerlös (netto)	€/ dt	18,21	19,59	15,72	17,84
1534	Triticaleerlös (netto)	€/ dt	16,10	19,42	15,11	16,88
1565	Rapselerlös (netto)	€/ dt	40,94	46,77	40,91	42,87
1572	Kartoffelerlös (netto)	€/ dt	15,05	15,86	22,85	17,92
1573	Zuckerrübenelerlös (netto)	€/ dt	3,76	4,47	5,33	4,52
1731	Milcherlös (netto bei 4 % Fett)	€/ dt	35,03	32,73	39,05	35,60
1732	Milcherlös (netto bei nat. Fettgehalt)	€/ dt	35,17	32,73	39,02	35,64

Alle Rechtsformen (ohne Nebenerwerb)
Identische Futterbaubetriebe von 2011/12 bis 2013/14

Blatt 2 von 4

Kennzahl	Bezeichnung	Maßeinheit	2011/12	2012/13	2013/14	Dreijähriger Durchschnitt
0001	Betriebe	Anzahl	202	202	202	
Bilanz						
2000	Summe Aktiva (Bilanzvermögen)	€/ Betrieb	3.298.705	3.479.637	3.691.881	3.490.074
2000	Summe Aktiva (Bilanzvermögen)	€/ ha LF	5.327	5.590	5.930	5.616
2100	Sachanlagen gesamt	€/ ha LF	3.203	3.418	3.711	3.444
2111	dar. Boden	€/ ha LF	1.027	1.094	1.154	1.092
2115	dar. Gebäude, baul. Anlagen	€/ ha LF	873	930	1.015	939
2120	dar. techn. Anlagen u. Maschinen	€/ ha LF	1.062	1.141	1.258	1.154
2130	dar. andere Anlagen insges.	€/ ha LF	110	117	132	120
2160	dar. Anlagen im Bau, Anzahlungen	€/ ha LF	125	128	145	133
2200	Finanzanlagen	€/ ha LF	126	129	139	131
2211	dar. Anteile an verbund. Untern.	€/ ha LF	32	35	35	34
2213	dar. Beteiligungen	€/ ha LF	44	47	61	50
2300	Tiervermögen	€/ ha LF	604	620	621	615
2320	dar. Rinder	€/ ha LF	596	613	614	607
2330	dar. Schweine	€/ ha LF	4	3	3	3
2400	Umlaufvermögen (ohne Tiere)	€/ ha LF	1.340	1.377	1.422	1.379
2410	dav. Vorräte	€/ ha LF	495	503	504	501
2412	dar. Feldinventar	€/ ha LF	196	197	196	196
2420	dav. Finanzumlaufvermögen	€/ ha LF	845	873	918	879
2431	dar. Forderungen aus Liefer. u. Leist.	€/ ha LF	208	217	226	217
2450	dar. Bank, Kasse	€/ ha LF	451	454	464	456
9041	Eigenkapital (+ 50% Sonderposten)	€/ ha LF	3.111	3.287	3.505	3.301
3600	dar. Geschäftsguth., gez. Kapital	€/ ha LF	114	117	115	115
3140	Sonderposten gesamt	€/ ha LF	260	263	295	273
3400	Rückstellungen	€/ ha LF	165	155	155	158
3500	Verbindlichkeiten	€/ ha LF	1.878	1.963	2.073	1.971
3510	dar. geg. Kreditinstituten	€/ ha LF	1.290	1.385	1.511	1.395
3521	dar. aus Lieferungen u. Leistungen	€/ ha LF	194	203	199	199
9280	Anlagenintensität	%	54	55	57	55
9281	Veralterungsgrad abnutzbares Anlagenverm.	%	40	40	41	40
9292	Fremdkapitaldeckung II	%	150	150	150	150
Investitionen, Finanzierung						
8300	Bruttoinvestitionen	€/ ha LF	613	569	672	618
8231	Zugang Boden	€/ ha LF	38	51	50	46
8232	Zugang Wirtschaftsgeb.u.baul. Anl.	€/ ha LF	34	52	80	55
8251	Zugang Anlagen im Bau, Anzahlung	€/ ha LF	207	168	192	189
8241	Zugang techn. Anlagen u. Masch.	€/ ha LF	239	217	284	247
2800	Veränderung Tiervermögen	€/ ha LF	-3	10	1	3
8400	Nettoinvestitionen	€/ ha LF	287	237	286	270
8401	Nettoinvestitionen	€/ AK	10.029	8.239	9.918	9.396
8404	Veränderung Sachanlageverm. (o. Boden)	%	9	8	10	9
9314	Nettoverbindlichkeiten	€/ ha LF	1.033	1.090	1.155	1.093
9315	Veränd. Nettoverbindlichkeiten	€/ ha LF	90	61	61	71
9318	Tilg.von Verbindlk.ges.(incl.Verm.auseinand.)	€/ ha LF	275	250	304	277
2920	Veränd. Finanzumlaufvermögen	€/ ha LF	14	33	53	33
3822	Veränderung Sonder-AfA	€/ ha LF	-3	-3	-4	-3

Alle Rechtsformen (ohne Nebenerwerb)
Identische Futterbaubetriebe von 2011/12 bis 2013/14

Blatt 3 von 4

Kennzahl	Bezeichnung	Maßeinheit	2011/12	2012/13	2013/14	Dreijähriger Durchschnitt
0001	Betriebe	Anzahl	202	202	202	
Gewinn- und Verlustrechnung						
Ertrag						
4010	Umsatzerlöse	€/ ha LF	2.527	2.656	2.872	2.685
4100	dar. landwirtschaftl. Pflanzenprod.	€/ ha LF	409	554	440	468
4112	dar. Getreide (ohne Körnermais)	€/ ha LF	214	281	213	236
4120	dar. Ölfr., Hülsenfr., Faserpfl.	€/ ha LF	127	193	158	159
4130	dar. Kartoffeln	€/ ha LF	14	14	16	15
4140	dar. Zuckerrüben	€/ ha LF	12	13	11	12
4173	dar. nachwachs. Rohstoffe / Energiepfl.	€/ ha LF	1	0	1	1
4200	dar. Tierproduktion	€/ ha LF	1.781	1.728	2.042	1.850
4220	dar. Rinder	€/ ha LF	222	241	237	234
4230	dar. Milch	€/ ha LF	1.530	1.462	1.784	1.592
4240	dar. Schweine	€/ ha LF	21	16	12	17
4260	dar. Geflügel, Eier	€/ ha LF	1	2	2	2
4300	dar. Obst, Weinbau	€/ ha LF	0	0	0	0
4360	dar. Nebenbetr., Handel, Dienstleist.	€/ ha LF	334	371	390	365
4368	dar. Lohnarbeit, Masch.miete	€/ ha LF	35	30	32	32
4400	Bestandsveränderungen	€/ ha LF	26	16	-2	13
4500	Sonst. betr. Erträge	€/ ha LF	704	678	705	696
4510	dar. Zulagen u. Zuschüsse	€/ ha LF	547	516	507	523
4660	dar. betriebsbezogene Zahlungen	€/ ha LF	445	427	403	425
4670	dar. entkoppelte Betriebsprämie	€/ ha LF	345	332	304	327
4680	dar. Ausgleichszulage	€/ ha LF	38	39	39	38
4690	dar. für umweltger. Agrarprod.	€/ ha LF	58	55	54	55
4698	dar. sonstige Zuschüsse	€/ ha LF	1	1	1	1
4600	dar. produktbezogene Zahlungen	€/ ha LF	12	5	5	7
4610	dar. Beihilfen pflanzl. Prod.	€/ ha LF	3	3	3	3
4640	dar. Prämien Tierprod.	€/ ha LF	9	2	2	4
4520	dar. aufwandsbezogene Zahlungen	€/ ha LF	90	83	100	91
4560	dar. Agrardieselerstattung	€/ ha LF	32	34	31	32
4550	dar. Investitionszuschüsse	€/ ha LF	53	43	61	52
4722	dar. Mieten u. Pachten	€/ ha LF	30	30	32	30
4725	dar. zeitraumzugehörige Ust.	€/ ha LF	6	4	4	5
4900	dar. zeitraumfremde Erträge	€/ ha LF	39	50	61	50
Aufwand						
5100	Materialaufwand	€/ ha LF	1.369	1.432	1.529	1.444
5110	dar. Pflanzenproduktion	€/ ha LF	295	314	320	310
5111	dar. Saat- u. Pflanzgut	€/ ha LF	67	71	73	70
5112	dar. Düngemittel	€/ ha LF	108	120	119	115
5113	dar. Pflanzenschutz	€/ ha LF	72	75	78	75
5210	dar. Tierproduktion	€/ ha LF	618	637	706	654
5211	dar. Tierzukauf	€/ ha LF	29	33	39	34
5280	dar. Futtermittelzukauf	€/ ha LF	398	415	465	426
5292	dar. Tierarzt	€/ ha LF	77	76	81	78
5293	dar. Besamung	€/ ha LF	28	29	30	29
5294	dar. sonst. bezogene Leist. Tierprod.	€/ ha LF	51	47	52	50
5330	dar. Nebenbetr., Handel, Dienstleist.	€/ ha LF	82	95	101	93
5350	dar. sonst. Materialaufwand	€/ ha LF	376	387	404	389
5352	dar. Heizmat., Strom	€/ ha LF	94	94	104	98
5354	dar. Wasser, Abwasser	€/ ha LF	10	11	12	11
5355	dar. Treib- u. Schmierstoffe	€/ ha LF	186	190	189	189
5357	dar. Lohnarbeit, Masch.miete	€/ ha LF	55	53	53	54

Alle Rechtsformen (ohne Nebenerwerb)
Identische Futterbaubetriebe von 2011/12 bis 2013/14

Blatt 4 von 4

Kennzahl	Bezeichnung	Maßeinheit	2011/12	2012/13	2013/14	Dreijähriger Durchschnitt
0001	Betriebe	Anzahl	202	202	202	
Aufwand						
5500	Personalaufwand (ohne BUV)	€/ ha LF	666	690	715	690
5501	Personalaufwand (ohne BUV)	€/ eAK	24.730	25.518	26.285	25.511
5600	Betriebswirtschaftliche AfA	€/ ha LF	301	316	335	317
5636	dar. Wirtschaftsgeb. u. baul. Anl.	€/ ha LF	76	79	82	79
5642	dar. Maschinen u. Geräte	€/ ha LF	131	138	145	138
5641	dar. Betriebsvorrichtungen	€/ ha LF	50	54	58	54
5700	Sonst. betriebl. Aufwand	€/ ha LF	575	571	643	596
5710	dar. Unterhaltung	€/ ha LF	237	226	255	239
5715	dar. Gebäude u. baul. Anlagen	€/ ha LF	76	67	80	75
5720	dar. techn. Anl., Masch., Fuhrp.	€/ ha LF	160	158	173	164
5730	dar. Betriebsversicherung	€/ ha LF	67	78	82	76
5731	dar. betriebliche Unfallversicherung	€/ ha LF	17	26	26	23
5742	dar. Pachten	€/ ha LF	91	95	103	96
5765	Pachtpreis / ha Pachtfläche	€/ ha	111	117	129	119
5764	dar. zeitraumzugehörige Vorsteuer	€/ ha LF	5	3	4	4
5770	dar. zeitraumfremder Aufwand	€/ ha LF	17	20	24	20
Unternehmensergebnis						
6000	Betriebsergebnis	€/ ha LF	348	343	357	349
4000	Betriebliche Erträge	€/ ha LF	3.259	3.353	3.579	3.397
5000	Betriebliche Aufwendungen	€/ ha LF	2.911	3.010	3.222	3.048
7000	Finanzergebnis	€/ ha LF	-61	-53	-59	-58
7230	dar. Zinsaufwand	€/ ha LF	62	63	63	63
7600	Außerordentliches Ergebnis	€/ ha LF	-3	-23	-8	-11
7800	Steuern vom Einkommen u. Ertrag	€/ ha LF	36	40	38	38
7900	Sonstige Steuern	€/ ha LF	8	8	8	8
7910	Unternehmensertrag	€/ ha LF	3.286	3.371	3.610	3.422
7920	Unternehmensaufwand vor Steuern	€/ ha LF	3.010	3.111	3.328	3.150
Rentabilität						
9000	Gewinn/Jahresübersch. vor Steuern	€/ Betrieb	170.745	161.447	175.448	169.213
9000	Gewinn/Jahresübersch. vor Steuern	€/ ha LF	276	259	282	272
9004	Ordentliches Ergebnis	€/ Betrieb	162.834	157.779	162.239	160.951
9004	Ordentliches Ergebnis	€/ ha LF	263	253	261	259
9006	Gewinn + Personalaufwand (ohne BUV)	€/ AK	32.891	33.052	34.512	33.485
9007	Ordentliches Ergeb. + Personalaufw. (o. BUV)	€/ AK	32.445	32.847	33.778	33.023
9008	Ordentliches Ergeb. + Personalaufw. (o. BUV)	€/ ha LF	929	944	976	949
9071	Betriebseinkommen	€/ ha LF	1.104	1.122	1.164	1.130
9073	Relative Faktorentlohnung	%	112,3	110,3	109,5	110,7
9103	Ordentliche Rentabilitätsrate	%	6,7	6,2	5,9	6,3
9120	Gesamtkapitalrentabilität	%	5,3	4,8	4,7	4,9
9131	Eigenkapitalrentabilität (ohne Boden)	%	9,3	8,3	7,8	8,5
Liquidität / Stabilität						
9601	Liquidität 1. Grades	%	106	99	98	101
9221	Cashflow I	€/ ha LF	539	545	622	569
9223	Cashflow III (zur Neufinanzierung verfügbar)	€/ ha LF	221	252	270	248
9240	Kapitaldienst	€/ ha LF	337	313	368	339
9231	Langfristige Kapitaldienstgrenze	€/ ha LF	241	230	228	233
9232	Mittelfristige Kapitaldienstgrenze	€/ ha LF	321	313	316	317
9233	Kurzfristige Kapitaldienstgrenze	€/ ha LF	540	544	563	549
9241	Ausschöpf. d. langfr. Kapitaldienstgr.	%	140	136	161	146
9242	Ausschöpf. d. mittelfr. Kapitaldienstgr.	%	105	100	116	107
9243	Ausschöpf. d. kurzfr. Kapitaldienstgr.	%	62	58	65	62
9270	Eigenkapitalquote	%	58	59	59	59
9230	Eigenkapitalveränderung	€/ ha LF	187	168	210	188
9239	Bereinigte Eigenkapitalveränderung	€/ ha LF	178	167	165	170
9238	Bereinigte Eigenkapitalveränderung	€/ AK	6.232	5.822	5.708	5.920

Alle Rechtsformen (ohne Nebenerwerb)
Identische spezialisierte Milchviehbetriebe von 2011/12 bis 2013/14

Blatt 1 von 4

Kennzahl	Bezeichnung	Maßeinheit	2011/12	2012/13	2013/14	Dreijähriger Durchschnitt
0001	Betriebe	Anzahl	179	179	179	
Faktorausstattung						
1006	Wirtschaftliche Betriebsgröße	€/ ha LF	2.311	2.309	2.323	2.314
1030	Landw. genutzte Fläche (LF)	ha / Betrieb	676,0	679,5	679,9	678,5
1033	dar. zugepachtete LF (Netto)	ha / Betrieb	542,9	538,3	531,0	537,4
1150	Ackerfläche	% LF	72,3	72,0	72,1	72,1
1160	Dauergrünland	% LF	27,5	27,7	27,5	27,5
1056	Ertragsmesszahl	EMZ / a	33	33	33	33
1110	Arbeitskräfte insgesamt	AK / Betrieb	19,70	19,87	19,99	19,85
1114	AK-Besatz	AK / 100 ha LF	2,91	2,92	2,94	2,92
Produktionsstruktur						
1151	Ackerfläche (Anfang des Jahres)	ha AF / Betrieb	488,1	490,1	489,1	489,1
1210	dar. Getreide (ohne Körnermais)	% AF	46,4	45,9	47,4	46,6
1230	dar. Ölrüchte, Hülsenfr., Faserpflanzen	% AF	16,0	16,5	16,7	16,4
1237	dar. Winterraps	% AF	14,9	15,4	15,7	15,3
1240	dar. Kartoffeln	% AF	0,5	0,4	0,4	0,4
1250	dar. Zuckerrüben	% AF	0,6	0,6	0,5	0,6
1271	dar. Silomais	% AF	18,2	17,4	18,2	18,0
1275	dar. sonst. Ackerfutter	% AF	12,8	13,1	12,9	13,0
1284	dar. nachwachs. Rohstoffe / Energiepflanzen	% AF	0,1	0,1	0,0	0,1
1300	Viehbesatz	VE / 100 ha LF	88,5	88,5	89,2	88,7
1330	dar. Rinder	VE / 100 ha LF	86,1	86,4	87,4	86,6
1335	dar. Milchkühe	VE / 100 ha LF	52,8	52,8	53,6	53,1
1336	dar. Mutter- und Ammenkühe	VE / 100 ha LF	1,3	1,5	1,4	1,4
1339	dar. Jung- und Mastvieh	VE / 100 ha LF	22,9	22,9	22,8	22,9
1350	dar. Schweine	VE / 100 ha LF	1,9	1,5	1,1	1,5
1351	dar. Mastschweine und Läufer	VE / 100 ha LF	1,3	1,3	0,9	1,2
1352	dar. Zuchtsauen	VE / 100 ha LF	0,2	0,1	0,1	0,1
1340	dar. Schafe	VE / 100 ha LF	0,4	0,4	0,4	0,4
1320	dar. Pferde	VE / 100 ha LF	0,1	0,1	0,1	0,1
1391	Rauhfuttermittelverzehr	GV / Betrieb	585,6	590,8	598,1	591,5
Erträge, Leistungen, Preise						
1411	Getreide (ohne Körnermais)	dt / ha	58	61	56	58
1420	dar. Weizen	dt / ha	67	68	66	67
1426	dar. Wintergerste	dt / ha	55	62	52	56
1427	dar. Sommergerste	dt / ha	54	54	48	52
1433	dar. Roggen	dt / ha	42	57	47	49
1434	dar. Triticale	dt / ha	54	58	55	56
1465	Raps	dt / ha	30	39	37	35
1472	Kartoffeln	dt / ha	411	417	303	377
1473	Zuckerrüben	dt / ha	757	685	564	669
1631	Milchleistung (4 % Fett)	kg / Kuh	8.733	8.902	8.980	8.872
1632	Milchleistung (nat. Fettgehalt)	kg / Kuh	8.693	8.903	8.987	8.861
1612	Lebend geborene Ferkel	Ferkel / Sau	22	23	24	23
1511	Getreideerlös insges.(netto; o. Körnermais)	€/ dt	19,09	21,00	19,18	19,76
1520	Weizenerlös (netto)	€/ dt	19,67	21,88	19,73	20,43
1526	Wintergersteerlös (netto)	€/ dt	17,31	19,40	17,78	18,16
1527	Sommergersteerlös (netto)	€/ dt	20,15	21,57	21,32	21,01
1533	Roggenerlös (netto)	€/ dt	18,21	19,59	15,71	17,84
1534	Triticaleerlös (netto)	€/ dt	15,98	19,36	15,11	16,82
1565	Rapselerlös (netto)	€/ dt	40,93	46,78	40,92	42,88
1572	Kartoffelerlös (netto)	€/ dt	15,05	15,86	22,85	17,92
1573	Zuckerrübenelerlös (netto)	€/ dt	3,76	4,47	5,33	4,52
1731	Milcherlös (netto bei 4 % Fett)	€/ dt	35,01	32,73	39,04	35,59
1732	Milcherlös (netto bei nat. Fettgehalt)	€/ dt	35,18	32,73	39,02	35,64

Alle Rechtsformen (ohne Nebenerwerb)
Identische spezialisierte Milchviehbetriebe von 2011/12 bis 2013/14

Blatt 2 von 4

Kennzahl	Bezeichnung	Maßeinheit	2011/12	2012/13	2013/14	Dreijähriger Durchschnitt
0001	Betriebe	Anzahl	179	179	179	
Bilanz						
2000	Summe Aktiva (Bilanzvermögen)	€/ Betrieb	3.638.560	3.843.718	4.081.976	3.854.751
2000	Summe Aktiva (Bilanzvermögen)	€/ ha LF	5.382	5.657	6.004	5.681
2100	Sachanlagen gesamt	€/ ha LF	3.240	3.460	3.757	3.486
2111	dar. Boden	€/ ha LF	1.039	1.105	1.167	1.104
2115	dar. Gebäude, baul. Anlagen	€/ ha LF	883	941	1.029	951
2120	dar. techn. Anlagen u. Maschinen	€/ ha LF	1.076	1.158	1.279	1.171
2130	dar. andere Anlagen insges.	€/ ha LF	110	118	131	120
2160	dar. Anlagen im Bau, Anzahlungen	€/ ha LF	128	130	145	134
2200	Finanzanlagen	€/ ha LF	130	133	143	136
2211	dar. Anteile an verbund. Untern.	€/ ha LF	33	36	36	35
2213	dar. Beteiligungen	€/ ha LF	45	49	63	52
2300	Tiervermögen	€/ ha LF	597	614	616	609
2320	dar. Rinder	€/ ha LF	589	607	609	602
2330	dar. Schweine	€/ ha LF	4	3	3	3
2400	Umlaufvermögen (ohne Tiere)	€/ ha LF	1.360	1.402	1.449	1.404
2410	dav. Vorräte	€/ ha LF	505	514	514	511
2412	dar. Feldinventar	€/ ha LF	198	200	199	199
2420	dav. Finanzumlaufvermögen	€/ ha LF	855	889	935	893
2431	dar. Forderungen aus Liefer. u. Leist.	€/ ha LF	202	218	229	216
2450	dar. Bank, Kasse	€/ ha LF	462	464	473	466
9041	Eigenkapital (+ 50% Sonderposten)	€/ ha LF	3.166	3.348	3.568	3.360
3600	dar. Geschäftsguth., gez. Kapital	€/ ha LF	116	119	117	117
3140	Sonderposten gesamt	€/ ha LF	265	268	301	278
3400	Rückstellungen	€/ ha LF	169	158	159	162
3500	Verbindlichkeiten	€/ ha LF	1.871	1.962	2.075	1.969
3510	dar. geg. Kreditinstituten	€/ ha LF	1.307	1.402	1.531	1.413
3521	dar. aus Lieferungen u. Leistungen	€/ ha LF	192	199	196	196
9280	Anlagenintensität	%	54	55	57	55
9281	Veralterungsgrad abnutzbares Anlagenverm.	%	39	40	41	40
9292	Fremdkapitaldeckung II	%	151	151	151	151
Investitionen, Finanzierung						
8300	Bruttoinvestitionen	€/ ha LF	619	578	683	627
8231	Zugang Boden	€/ ha LF	38	50	51	46
8232	Zugang Wirtschaftsgeb.u.baul. Anl.	€/ ha LF	33	53	82	56
8251	Zugang Anlagen im Bau, Anzahlung	€/ ha LF	212	171	195	193
8241	Zugang techn. Anlagen u. Masch.	€/ ha LF	240	220	289	250
2800	Veränderung Tiervermögen	€/ ha LF	-4	11	2	3
8400	Nettoinvestitionen	€/ ha LF	288	242	293	274
8401	Nettoinvestitionen	€/ AK	9.883	8.263	9.982	9.376
8404	Veränderung Sachanlageverm. (o. Boden)	%	9	8	10	9
9314	Nettoverbindlichkeiten	€/ ha LF	1.017	1.073	1.141	1.077
9315	Veränd. Nettoverbindlichkeiten	€/ ha LF	88	60	65	71
9318	Tilg.von Verbindlk.ges.(incl.Verm.auseinand.)	€/ ha LF	280	253	309	281
2920	Veränd. Finanzumlaufvermögen	€/ ha LF	15	39	54	36
3822	Veränderung Sonder-AfA	€/ ha LF	-3	-3	-4	-3

Alle Rechtsformen (ohne Nebenerwerb)
Identische spezialisierte Milchviehbetriebe von 2011/12 bis 2013/14

Blatt 3 von 4

Kennzahl	Bezeichnung	Maßeinheit	2011/12	2012/13	2013/14	Dreijähriger Durchschnitt
0001	Betriebe	Anzahl	179	179	179	
Gewinn- und Verlustrechnung						
Ertrag						
4010	Umsatzerlöse	€/ ha LF	2.571	2.703	2.924	2.733
4100	dar. landwirtschaftl. Pflanzenprod.	€/ ha LF	421	571	452	481
4112	dar. Getreide (ohne Körnermais)	€/ ha LF	221	290	220	244
4120	dar. Ölf., Hülsenfr., Faserpfl.	€/ ha LF	131	199	163	164
4130	dar. Kartoffeln	€/ ha LF	15	15	16	15
4140	dar. Zuckerrüben	€/ ha LF	13	13	11	12
4173	dar. nachwachs. Rohstoffe / Energiepfl.	€/ ha LF	1	0	1	1
4200	dar. Tierproduktion	€/ ha LF	1.810	1.753	2.076	1.880
4220	dar. Rinder	€/ ha LF	202	220	215	212
4230	dar. Milch	€/ ha LF	1.580	1.510	1.842	1.644
4240	dar. Schweine	€/ ha LF	22	17	13	17
4260	dar. Geflügel, Eier	€/ ha LF	1	2	2	2
4300	dar. Obst, Weinbau	€/ ha LF	0	0	0	0
4360	dar. Nebenbetr., Handel, Dienstleist.	€/ ha LF	338	376	395	370
4368	dar. Lohnarbeit, Masch.miete	€/ ha LF	36	30	33	33
4400	Bestandsveränderungen	€/ ha LF	26	17	-1	14
4500	Sonst. betr. Erträge	€/ ha LF	706	680	704	697
4510	dar. Zulagen u. Zuschüsse	€/ ha LF	547	515	504	522
4660	dar. betriebsbezogene Zahlungen	€/ ha LF	444	425	399	422
4670	dar. entkoppelte Betriebsprämie	€/ ha LF	347	332	304	328
4680	dar. Ausgleichszulage	€/ ha LF	37	38	38	38
4690	dar. für umweltger. Agrarprod.	€/ ha LF	55	53	52	53
4698	dar. sonstige Zuschüsse	€/ ha LF	1	1	1	1
4600	dar. produktbezogene Zahlungen	€/ ha LF	12	5	5	7
4610	dar. Beihilfen pflanzl. Prod.	€/ ha LF	3	3	3	3
4640	dar. Prämien Tierprod.	€/ ha LF	9	2	2	4
4520	dar. aufwandsbezogene Zahlungen	€/ ha LF	91	84	101	92
4560	dar. Agrardieselerstattung	€/ ha LF	32	35	32	33
4550	dar. Investitionszuschüsse	€/ ha LF	54	44	63	54
4722	dar. Mieten u. Pachten	€/ ha LF	31	31	33	31
4725	dar. zeitraumzugehörige Ust.	€/ ha LF	6	4	4	5
4900	dar. zeitraumfremde Erträge	€/ ha LF	40	51	63	51
Aufwand						
5100	Materialaufwand	€/ ha LF	1.384	1.449	1.549	1.461
5110	dar. Pflanzenproduktion	€/ ha LF	303	322	328	317
5111	dar. Saat- u. Pflanzgut	€/ ha LF	70	73	75	72
5112	dar. Düngemittel	€/ ha LF	110	123	122	118
5113	dar. Pflanzenschutz	€/ ha LF	74	78	80	77
5210	dar. Tierproduktion	€/ ha LF	622	645	716	661
5211	dar. Tierzukauf	€/ ha LF	24	28	34	29
5280	dar. Futtermittelzukauf	€/ ha LF	403	424	475	434
5292	dar. Tierarzt	€/ ha LF	79	78	83	80
5293	dar. Besamung	€/ ha LF	28	29	31	29
5294	dar. sonst. bezogene Leist. Tierprod.	€/ ha LF	52	48	53	51
5330	dar. Nebenbetr., Handel, Dienstleist.	€/ ha LF	81	91	98	90
5350	dar. sonst. Materialaufwand	€/ ha LF	380	393	410	394
5352	dar. Heizmat., Strom	€/ ha LF	96	96	107	100
5354	dar. Wasser, Abwasser	€/ ha LF	10	11	12	11
5355	dar. Treib- u. Schmierstoffe	€/ ha LF	189	194	193	192
5357	dar. Lohnarbeit, Masch.miete	€/ ha LF	53	51	52	52

Alle Rechtsformen (ohne Nebenerwerb)
Identische spezialisierte Milchviehbetriebe von 2011/12 bis 2013/14

Blatt 4 von 4

Kennzahl	Bezeichnung	Maßeinheit	2011/12	2012/13	2013/14	Dreijähriger Durchschnitt
0001	Betriebe	Anzahl	179	179	179	
Aufwand						
5500	Personalaufwand (ohne BUV)	€/ ha LF	682	708	733	708
5501	Personalaufwand (ohne BUV)	€/ eAK	24.745	25.547	26.312	25.534
5600	Betriebswirtschaftliche AfA	€/ ha LF	305	320	339	321
5636	dar. Wirtschaftsgeb. u. baul. Anl.	€/ ha LF	78	80	84	80
5642	dar. Maschinen u. Geräte	€/ ha LF	132	139	146	139
5641	dar. Betriebsvorrichtungen	€/ ha LF	52	55	59	55
5700	Sonst. betriebl. Aufwand	€/ ha LF	582	577	650	603
5710	dar. Unterhaltung	€/ ha LF	241	229	258	243
5715	dar. Gebäude u. baul. Anlagen	€/ ha LF	78	68	81	76
5720	dar. techn. Anl., Masch., Fuhrp.	€/ ha LF	162	160	176	166
5730	dar. Betriebsversicherung	€/ ha LF	67	79	83	76
5731	dar. betriebliche Unfallversicherung	€/ ha LF	17	26	26	23
5742	dar. Pachten	€/ ha LF	92	96	104	97
5765	Pachtpreis / ha Pachtfläche	€/ ha	112	118	130	120
5764	dar. zeitraumzugehörige Vorsteuer	€/ ha LF	5	3	4	4
5770	dar. zeitraumfremder Aufwand	€/ ha LF	17	20	24	20
Unternehmensergebnis						
6000	Betriebsergebnis	€/ ha LF	352	348	360	353
4000	Betriebliche Erträge	€/ ha LF	3.305	3.402	3.630	3.446
5000	Betriebliche Aufwendungen	€/ ha LF	2.953	3.054	3.270	3.093
7000	Finanzergebnis	€/ ha LF	-61	-52	-60	-58
7230	dar. Zinsaufwand	€/ ha LF	62	63	64	63
7600	Außerordentliches Ergebnis	€/ ha LF	-3	-23	-8	-12
7800	Steuern vom Einkommen u. Ertrag	€/ ha LF	37	43	39	40
7900	Sonstige Steuern	€/ ha LF	8	8	8	8
7910	Unternehmensertrag	€/ ha LF	3.333	3.419	3.662	3.471
7920	Unternehmensaufwand vor Steuern	€/ ha LF	3.053	3.155	3.378	3.195
Rentabilität						
9000	Gewinn/Jahresübersch. vor Steuern	€/ Betrieb	188.489	179.800	193.224	187.171
9000	Gewinn/Jahresübersch. vor Steuern	€/ ha LF	279	265	284	276
9004	Ordentliches Ergebnis	€/ Betrieb	179.618	174.325	178.512	177.485
9004	Ordentliches Ergebnis	€/ ha LF	266	257	263	262
9006	Gewinn + Personalaufwand (ohne BUV)	€/ AK	32.987	33.249	34.594	33.610
9007	Ordentliches Ergeb. + Personalaufw. (o. BUV)	€/ AK	32.536	32.973	33.858	33.123
9008	Ordentliches Ergeb. + Personalaufw. (o. BUV)	€/ ha LF	948	964	995	969
9071	Betriebseinkommen	€/ ha LF	1.124	1.143	1.184	1.151
9073	Relative Faktorentlohnung	%	112,5	110,6	109,6	110,9
9103	Ordentliche Rentabilitätsrate	%	6,8	6,3	6,0	6,4
9120	Gesamtkapitalrentabilität	%	5,3	4,9	4,7	5,0
9131	Eigenkapitalrentabilität (ohne Boden)	%	9,4	8,4	7,9	8,6
Liquidität / Stabilität						
9601	Liquidität 1. Grades	%	109	102	101	104
9221	Cashflow I	€/ ha LF	546	550	626	574
9223	Cashflow III (zur Neufinanzierung verfügbar)	€/ ha LF	224	257	271	251
9240	Kapitaldienst	€/ ha LF	342	316	373	344
9231	Langfristige Kapitaldienstgrenze	€/ ha LF	242	235	232	236
9232	Mittelfristige Kapitaldienstgrenze	€/ ha LF	325	319	321	322
9233	Kurzfristige Kapitaldienstgrenze	€/ ha LF	547	553	570	557
9241	Ausschöpf. d. langfr. Kapitaldienstgr.	%	141	135	161	146
9242	Ausschöpf. d. mittelfr. Kapitaldienstgr.	%	106	99	116	107
9243	Ausschöpf. d. kurzfr. Kapitaldienstgr.	%	63	57	65	62
9270	Eigenkapitalquote	%	59	59	59	59
9230	Eigenkapitalveränderung	€/ ha LF	189	173	213	192
9239	Bereinigte Eigenkapitalveränderung	€/ ha LF	180	172	168	173
9238	Bereinigte Eigenkapitalveränderung	€/ AK	6.181	5.886	5.710	5.926

Alle Rechtsformen (ohne Nebenerwerb)
Identische Verbundbetriebe von 2011/12 bis 2013/14

Blatt 1 von 4

Kennzahl	Bezeichnung	Maßeinheit	2011/12	2012/13	2013/14	Dreijähriger Durchschnitt
0001	Betriebe	Anzahl	127	127	127	
Faktorausstattung						
1006	Wirtschaftliche Betriebsgröße	€/ ha LF	1.888	1.887	1.889	1.888
1030	Landw. genutzte Fläche (LF)	ha / Betrieb	1.118,3	1.112,6	1.109,6	1.113,5
1033	dar. zugepachtete LF (Netto)	ha / Betrieb	886,4	871,1	853,2	870,2
1150	Ackerfläche	% LF	85,6	85,4	85,4	85,5
1160	Dauergrünland	% LF	14,2	14,3	14,3	14,2
1056	Ertragsmesszahl	EMZ / a	42	42	42	42
1110	Arbeitskräfte insgesamt	AK / Betrieb	25,02	25,03	25,33	25,13
1114	AK-Besatz	AK / 100 ha LF	2,24	2,25	2,28	2,26
Produktionsstruktur						
1151	Ackerfläche (Anfang des Jahres)	ha AF / Betrieb	958,2	957,4	950,0	955,2
1210	dar. Getreide (ohne Körnermais)	% AF	53,4	52,2	53,6	53,1
1230	dar. Ölfrüchte, Hülsenfr., Faserpflanzen	% AF	20,7	21,1	20,5	20,8
1237	dar. Winterraps	% AF	18,6	19,0	19,0	18,9
1240	dar. Kartoffeln	% AF	1,3	1,2	1,1	1,2
1250	dar. Zuckerrüben	% AF	1,9	1,8	1,6	1,8
1271	dar. Silomais	% AF	11,6	11,9	12,9	12,1
1275	dar. sonst. Ackerfutter	% AF	4,8	4,6	4,3	4,6
1284	dar. nachwachs. Rohstoffe / Energiepflanzen	% AF	0,8	0,7	0,7	0,7
1300	Viehbesatz	VE / 100 ha LF	59,6	59,3	60,7	59,9
1330	dar. Rinder	VE / 100 ha LF	42,4	42,5	43,1	42,6
1335	dar. Milchkühe	VE / 100 ha LF	24,4	24,6	24,8	24,6
1336	dar. Mutter- und Ammenkühe	VE / 100 ha LF	1,5	1,6	1,6	1,6
1339	dar. Jung- und Mastvieh	VE / 100 ha LF	11,8	11,6	12,0	11,8
1350	dar. Schweine	VE / 100 ha LF	16,4	15,9	16,7	16,3
1351	dar. Mastschweine und Läufer	VE / 100 ha LF	11,9	11,7	12,2	11,9
1352	dar. Zuchtsauen	VE / 100 ha LF	1,6	1,5	1,6	1,5
1340	dar. Schafe	VE / 100 ha LF	0,2	0,2	0,2	0,2
1320	dar. Pferde	VE / 100 ha LF	0,0	0,0	0,0	0,0
1391	Rauhfuttermittelverzehr	GV / Betrieb	476,8	475,5	481,4	477,9
Erträge, Leistungen, Preise						
1411	Getreide (ohne Körnermais)	dt / ha	60	64	63	62
1420	dar. Weizen	dt / ha	68	68	71	69
1426	dar. Wintergerste	dt / ha	57	63	57	59
1427	dar. Sommergerste	dt / ha	53	58	52	54
1433	dar. Roggen	dt / ha	39	56	52	49
1434	dar. Triticale	dt / ha	50	62	57	56
1465	Raps	dt / ha	32	39	37	36
1472	Kartoffeln	dt / ha	445	430	245	373
1473	Zuckerrüben	dt / ha	741	694	589	675
1631	Milchleistung (4 % Fett)	kg / Kuh	8.783	8.973	8.995	8.917
1632	Milchleistung (nat. Fettgehalt)	kg / Kuh	8.747	8.895	8.986	8.876
1612	Lebend geborene Ferkel	Ferkel / Sau	27	26	27	27
1511	Getreideerlös insges.(netto; o. Körnermais)	€/ dt	19,16	21,10	19,21	19,82
1520	Weizenerlös (netto)	€/ dt	19,36	21,62	19,94	20,31
1526	Wintergersteerlös (netto)	€/ dt	17,56	19,74	17,05	18,12
1527	Sommergersteerlös (netto)	€/ dt	20,51	21,29	22,16	21,32
1533	Roggenerlös (netto)	€/ dt	18,95	20,42	16,57	18,65
1534	Triticaleerlös (netto)	€/ dt	21,26	21,98	18,49	20,58
1565	Rapselerlös (netto)	€/ dt	43,02	47,73	41,72	44,16
1572	Kartoffelerlös (netto)	€/ dt	14,22	11,92	18,24	14,79
1573	Zuckerrübenelerlös (netto)	€/ dt	4,08	4,74	5,29	4,70
1731	Milcherlös (netto bei 4 % Fett)	€/ dt	34,57	32,00	38,62	35,06
1732	Milcherlös (netto bei nat. Fettgehalt)	€/ dt	34,71	32,28	38,66	35,22

Alle Rechtsformen (ohne Nebenerwerb)
Identische Verbundbetriebe von 2011/12 bis 2013/14

Blatt 2 von 4

Kennzahl	Bezeichnung	Maßeinheit	2011/12	2012/13	2013/14	Dreijähriger Durchschnitt
0001	Betriebe	Anzahl	127	127	127	
Bilanz						
2000	Summe Aktiva (Bilanzvermögen)	€/ Betrieb	5.310.297	5.641.314	5.882.019	5.611.210
2000	Summe Aktiva (Bilanzvermögen)	€/ ha LF	4.748	5.070	5.301	5.040
2100	Sachanlagen gesamt	€/ ha LF	2.778	3.000	3.259	3.012
2111	dar. Boden	€/ ha LF	1.101	1.158	1.277	1.178
2115	dar. Gebäude, baul. Anlagen	€/ ha LF	707	729	757	731
2120	dar. techn. Anlagen u. Maschinen	€/ ha LF	804	917	1.033	918
2130	dar. andere Anlagen insges.	€/ ha LF	96	104	111	104
2160	dar. Anlagen im Bau, Anzahlungen	€/ ha LF	65	88	76	76
2200	Finanzanlagen	€/ ha LF	183	182	186	184
2211	dar. Anteile an verbund. Untern.	€/ ha LF	40	41	42	41
2213	dar. Beteiligungen	€/ ha LF	64	65	68	65
2300	Tiervermögen	€/ ha LF	346	349	357	350
2320	dar. Rinder	€/ ha LF	301	304	308	305
2330	dar. Schweine	€/ ha LF	43	42	46	44
2400	Umlaufvermögen (ohne Tiere)	€/ ha LF	1.413	1.514	1.476	1.467
2410	dav. Vorräte	€/ ha LF	563	586	580	576
2412	dar. Feldinventar	€/ ha LF	254	256	255	255
2420	dav. Finanzumlaufvermögen	€/ ha LF	850	928	896	891
2431	dar. Forderungen aus Liefer. u. Leist.	€/ ha LF	160	169	160	163
2450	dar. Bank, Kasse	€/ ha LF	515	582	560	552
9041	Eigenkapital (+ 50% Sonderposten)	€/ ha LF	3.137	3.348	3.493	3.326
3600	dar. Geschäftsguth., gez. Kapital	€/ ha LF	148	147	148	147
3140	Sonderposten gesamt	€/ ha LF	142	148	155	148
3400	Rückstellungen	€/ ha LF	161	165	166	164
3500	Verbindlichkeiten	€/ ha LF	1.356	1.452	1.533	1.447
3510	dar. geg. Kreditinstituten	€/ ha LF	935	1.003	1.066	1.001
3521	dar. aus Lieferungen u. Leistungen	€/ ha LF	134	156	149	146
9280	Anlagenintensität	%	51	52	54	52
9281	Veralterungsgrad abnutzbares Anlagenverm.	%	34	36	37	36
9292	Fremdkapitaldeckung II	%	178	180	176	178
Investitionen, Finanzierung						
8300	Bruttoinvestitionen	€/ ha LF	468	514	542	508
8231	Zugang Boden	€/ ha LF	48	45	74	56
8232	Zugang Wirtschaftsgeb.u.baul. Anl.	€/ ha LF	28	24	42	31
8251	Zugang Anlagen im Bau, Anzahlung	€/ ha LF	117	194	130	147
8241	Zugang techn. Anlagen u. Masch.	€/ ha LF	186	182	241	203
2800	Veränderung Tiervermögen	€/ ha LF	5	1	7	4
8400	Nettoinvestitionen	€/ ha LF	179	224	236	213
8401	Nettoinvestitionen	€/ AK	8.016	9.938	10.353	9.436
8404	Veränderung Sachanlageverm. (o. Boden)	%	6	9	9	8
9314	Nettoverbindlichkeiten	€/ ha LF	506	524	637	556
9315	Veränd. Nettoverbindlichkeiten	€/ ha LF	33	12	106	51
9318	Tilg.von Verbindlk.ges.(incl.Verm.auseinand.)	€/ ha LF	200	194	229	208
2920	Veränd. Finanzumlaufvermögen	€/ ha LF	50	82	-29	34
3822	Veränderung Sonder-AfA	€/ ha LF	-2	-1	-2	-2

Alle Rechtsformen (ohne Nebenerwerb)
Identische Verbundbetriebe von 2011/12 bis 2013/14

Blatt 3 von 4

Kennzahl	Bezeichnung	Maßeinheit	2011/12	2012/13	2013/14	Dreijähriger Durchschnitt
0001	Betriebe	Anzahl	127	127	127	
Gewinn- und Verlustrechnung						
Ertrag						
4010	Umsatzerlöse	€/ ha LF	2.282	2.486	2.527	2.432
4100	dar. landwirtschaftl. Pflanzenprod.	€/ ha LF	832	1.000	876	903
4112	dar. Getreide (ohne Körnermais)	€/ ha LF	420	490	436	449
4120	dar. Ölfr., Hülsenfr., Faserpfl.	€/ ha LF	230	313	262	268
4130	dar. Kartoffeln	€/ ha LF	58	55	56	56
4140	dar. Zuckerrüben	€/ ha LF	48	50	42	47
4173	dar. nachwachs. Rohstoffe / Energiepfl.	€/ ha LF	10	7	13	10
4200	dar. Tierproduktion	€/ ha LF	1.055	1.064	1.204	1.108
4220	dar. Rinder	€/ ha LF	121	142	130	131
4230	dar. Milch	€/ ha LF	727	696	845	756
4240	dar. Schweine	€/ ha LF	195	212	216	208
4260	dar. Geflügel, Eier	€/ ha LF	7	8	7	7
4300	dar. Obst, Weinbau	€/ ha LF	4	5	5	5
4360	dar. Nebenbetr., Handel, Dienstleist.	€/ ha LF	388	413	436	412
4368	dar. Lohnarbeit, Masch.miete	€/ ha LF	43	44	44	44
4400	Bestandsveränderungen	€/ ha LF	22	15	4	14
4500	Sonst. betr. Erträge	€/ ha LF	614	615	622	617
4510	dar. Zulagen u. Zuschüsse	€/ ha LF	436	438	432	435
4660	dar. betriebsbezogene Zahlungen	€/ ha LF	388	381	373	381
4670	dar. entkoppelte Betriebsprämie	€/ ha LF	335	326	302	321
4680	dar. Ausgleichszulage	€/ ha LF	11	11	11	11
4690	dar. für umweltger. Agrarprod.	€/ ha LF	40	42	44	42
4698	dar. sonstige Zuschüsse	€/ ha LF	1	1	9	4
4600	dar. produktbezogene Zahlungen	€/ ha LF	7	3	1	4
4610	dar. Beihilfen pflanzl. Prod.	€/ ha LF	2	2	1	2
4640	dar. Prämien Tierprod.	€/ ha LF	4	1	1	2
4520	dar. aufwandsbezogene Zahlungen	€/ ha LF	41	55	58	51
4560	dar. Agrardieselerstattung	€/ ha LF	28	28	29	28
4550	dar. Investitionszuschüsse	€/ ha LF	9	22	25	19
4722	dar. Mieten u. Pachten	€/ ha LF	38	39	39	38
4725	dar. zeitraumzugehörige Ust.	€/ ha LF	1	2	2	2
4900	dar. zeitraumfremde Erträge	€/ ha LF	71	54	52	59
Aufwand						
5100	Materialaufwand	€/ ha LF	1.310	1.405	1.440	1.385
5110	dar. Pflanzenproduktion	€/ ha LF	417	449	447	438
5111	dar. Saat- u. Pflanzgut	€/ ha LF	86	91	87	88
5112	dar. Düngemittel	€/ ha LF	154	172	172	166
5113	dar. Pflanzenschutz	€/ ha LF	112	119	123	118
5210	dar. Tierproduktion	€/ ha LF	420	455	483	453
5211	dar. Tierzukauf	€/ ha LF	66	78	78	74
5280	dar. Futtermittelzukauf	€/ ha LF	248	268	293	270
5292	dar. Tierarzt	€/ ha LF	49	49	49	49
5293	dar. Besamung	€/ ha LF	15	16	18	16
5294	dar. sonst. bezogene Leist. Tierprod.	€/ ha LF	24	25	26	25
5330	dar. Nebenbetr., Handel, Dienstleist.	€/ ha LF	126	137	134	132
5350	dar. sonst. Materialaufwand	€/ ha LF	350	364	374	363
5352	dar. Heizmat., Strom	€/ ha LF	71	73	80	74
5354	dar. Wasser, Abwasser	€/ ha LF	9	8	8	9
5355	dar. Treib- u. Schmierstoffe	€/ ha LF	171	178	175	174
5357	dar. Lohnarbeit, Masch.miete	€/ ha LF	49	53	55	52

Alle Rechtsformen (ohne Nebenerwerb)
Identische Verbundbetriebe von 2011/12 bis 2013/14

Blatt 4 von 4

Kennzahl	Bezeichnung	Maßeinheit	2011/12	2012/13	2013/14	Dreijähriger Durchschnitt
0001	Betriebe	Anzahl	127	127	127	
Aufwand						
5500	Personalaufwand (ohne BUV)	€/ ha LF	558	573	601	577
5501	Personalaufwand (ohne BUV)	€/ eAK	25.554	26.085	26.960	26.199
5600	Betriebswirtschaftliche AfA	€/ ha LF	248	252	269	256
5636	dar. Wirtschaftsgeb. u. baul. Anl.	€/ ha LF	66	66	67	66
5642	dar. Maschinen u. Geräte	€/ ha LF	113	114	123	117
5641	dar. Betriebsvorrichtungen	€/ ha LF	36	38	45	40
5700	Sonst. betriebl. Aufwand	€/ ha LF	494	536	550	527
5710	dar. Unterhaltung	€/ ha LF	193	211	208	204
5715	dar. Gebäude u. baul. Anlagen	€/ ha LF	59	74	61	65
5720	dar. techn. Anl., Masch., Fuhrp.	€/ ha LF	134	136	146	139
5730	dar. Betriebsversicherung	€/ ha LF	57	67	71	65
5731	dar. betriebliche Unfallversicherung	€/ ha LF	13	22	23	19
5742	dar. Pachten	€/ ha LF	127	131	135	131
5765	Pachtpreis / ha Pachtfläche	€/ ha	156	163	172	164
5764	dar. zeitraumzugehörige Vorsteuer	€/ ha LF	1	1	2	1
5770	dar. zeitraumfremder Aufwand	€/ ha LF	22	17	16	18
Unternehmensergebnis						
6000	Betriebsergebnis	€/ ha LF	312	355	297	321
4000	Betriebliche Erträge	€/ ha LF	2.921	3.121	3.156	3.066
5000	Betriebliche Aufwendungen	€/ ha LF	2.610	2.766	2.860	2.745
7000	Finanzergebnis	€/ ha LF	-63	-62	-63	-63
7230	dar. Zinsaufwand	€/ ha LF	46	48	47	47
7600	Außerordentliches Ergebnis	€/ ha LF	-1	2	-2	0
7800	Steuern vom Einkommen u. Ertrag	€/ ha LF	43	49	51	48
7900	Sonstige Steuern	€/ ha LF	7	7	8	7
7910	Unternehmensertrag	€/ ha LF	2.943	3.144	3.175	3.087
7920	Unternehmensaufwand vor Steuern	€/ ha LF	2.702	2.857	2.951	2.836
Rentabilität						
9000	Gewinn/Jahresübersch. vor Steuern	€/ Betrieb	269.295	319.102	248.791	279.063
9000	Gewinn/Jahresübersch. vor Steuern	€/ ha LF	241	287	224	251
9004	Ordentliches Ergebnis	€/ Betrieb	249.631	309.819	243.530	267.660
9004	Ordentliches Ergebnis	€/ ha LF	223	278	219	240
9006	Gewinn + Personalaufwand (ohne BUV)	€/ AK	35.710	38.210	36.146	36.689
9007	Ordentliches Ergeb. + Personalaufw. (o. BUV)	€/ AK	34.925	37.839	35.938	36.234
9008	Ordentliches Ergeb. + Personalaufw. (o. BUV)	€/ ha LF	781	851	820	818
9071	Betriebseinkommen	€/ ha LF	973	1.048	1.022	1.015
9073	Relative Faktorentlohnung	%	111,8	116,6	109,1	112,5
9103	Ordentliche Rentabilitätsrate	%	7,1	8,4	6,5	7,3
9120	Gesamtkapitalrentabilität	%	5,4	6,1	4,8	5,4
9131	Eigenkapitalrentabilität (ohne Boden)	%	8,6	10,3	7,4	8,8
Liquidität / Stabilität						
9601	Liquidität 1. Grades	%	164	166	147	159
9221	Cashflow I	€/ ha LF	404	493	461	453
9223	Cashflow III (zur Neufinanzierung verfügbar)	€/ ha LF	184	284	218	229
9240	Kapitaldienst	€/ ha LF	247	242	276	255
9231	Langfristige Kapitaldienstgrenze	€/ ha LF	181	229	171	194
9232	Mittelfristige Kapitaldienstgrenze	€/ ha LF	251	298	241	263
9233	Kurzfristige Kapitaldienstgrenze	€/ ha LF	428	481	439	450
9241	Ausschöpf. d. langfr. Kapitaldienstgr.	%	136	106	162	135
9242	Ausschöpf. d. mittelfr. Kapitaldienstgr.	%	98	81	115	98
9243	Ausschöpf. d. kurzfr. Kapitaldienstgr.	%	58	50	63	57
9270	Eigenkapitalquote	%	66	66	66	66
9230	Eigenkapitalveränderung	€/ ha LF	155	201	125	161
9239	Bereinigte Eigenkapitalveränderung	€/ ha LF	135	181	124	146
9238	Bereinigte Eigenkapitalveränderung	€/ AK	6.016	8.060	5.412	6.496

Alle Rechtsformen (ohne Nebenerwerb)
Identische Milchviehverbundbetriebe von 2011/12 bis 2013/14

Blatt 1 von 4

Kennzahl	Bezeichnung	Maßeinheit	2011/12	2012/13	2013/14	Dreijähriger Durchschnitt
0001	Betriebe	Anzahl	93	93	93	
Faktorausstattung						
1006	Wirtschaftliche Betriebsgröße	€/ ha LF	1.881	1.888	1.890	1.887
1030	Landw. genutzte Fläche (LF)	ha / Betrieb	1.261,7	1.254,7	1.251,0	1.255,8
1033	dar. zugepachtete LF (Netto)	ha / Betrieb	997,6	979,4	961,2	979,4
1150	Ackerfläche	% LF	85,6	85,4	85,4	85,4
1160	Dauergrünland	% LF	14,2	14,3	14,3	14,3
1056	Ertragsmesszahl	EMZ / a	42	42	42	42
1110	Arbeitskräfte insgesamt	AK / Betrieb	28,54	28,31	28,90	28,58
1113	dar. Familienarbeitskräfte	FAK / Betrieb	0,54	0,51	0,51	0,52
1120	Nicht entlohnte Arbeitskräfte	nAK / Betrieb	0,49	0,49	0,47	0,48
1114	AK-Besatz	AK / 100 ha LF	2,26	2,26	2,31	2,28
1130	Lohnansatz	€/ Betrieb	14.634	14.611	13.287	14.177
Produktionsstruktur						
1151	Ackerfläche (Anfang des Jahres)	ha AF / Betrieb	1.077,9	1.079,0	1.071,0	1.075,9
1210	dar. Getreide (ohne Körnermais)	% AF	53,3	52,5	53,6	53,1
1230	dar. Ölrüchte, Hülsenfr., Faserpflanzen	% AF	21,0	20,9	20,6	20,8
1237	dar. Wintereraps	% AF	19,1	19,4	19,1	19,2
1240	dar. Kartoffeln	% AF	1,3	1,2	1,1	1,2
1250	dar. Zuckerrüben	% AF	2,0	1,9	1,7	1,9
1271	dar. Silomais	% AF	12,3	12,6	13,5	12,8
1275	dar. sonst. Ackerfutter	% AF	4,7	4,5	4,3	4,5
1284	dar. nachwachs. Rohstoffe / Energiepflanzen	% AF	0,6	0,4	0,4	0,5
1300	Viehbesatz	VE / 100 ha LF	55,0	55,0	55,9	55,3
1330	dar. Rinder	VE / 100 ha LF	45,0	45,5	46,5	45,7
1335	dar. Milchkühe	VE / 100 ha LF	27,1	27,6	28,0	27,6
1336	dar. Mutter- und Ammenkühe	VE / 100 ha LF	1,3	1,3	1,3	1,3
1339	dar. Jung- und Mastvieh	VE / 100 ha LF	11,8	11,9	12,4	12,0
1350	dar. Schweine	VE / 100 ha LF	9,7	9,3	9,3	9,4
1351	dar. Mastschweine und Läufer	VE / 100 ha LF	7,8	7,3	7,1	7,4
1352	dar. Zuchtsauen	VE / 100 ha LF	0,7	0,6	0,7	0,7
1340	dar. Schafe	VE / 100 ha LF	0,1	0,1	0,1	0,1
1320	dar. Pferde	VE / 100 ha LF	0,0	0,0	0,0	0,0
1391	Rauhfuttermittelverzehr	GV / Betrieb	569,9	573,0	583,8	575,6
Erträge, Leistungen, Preise						
1411	Getreide (ohne Körnermais)	dt / ha	61	65	64	63
1420	dar. Weizen	dt / ha	69	70	72	70
1426	dar. Wintergerste	dt / ha	57	65	56	59
1427	dar. Sommergerste	dt / ha	53	58	52	55
1433	dar. Roggen	dt / ha	42	57	53	50
1434	dar. Triticale	dt / ha	52	62	57	57
1465	Raps	dt / ha	32	39	37	36
1472	Kartoffeln	dt / ha	429	409	248	362
1473	Zuckerrüben	dt / ha	752	701	594	682
1631	Milchleistung (4 % Fett)	kg / Kuh	8.782	8.965	8.972	8.906
1632	Milchleistung (nat. Fettgehalt)	kg / Kuh	8.751	8.884	8.967	8.867
1612	Lebend geborene Ferkel	Ferkel / Sau	25	25	27	26
1511	Getreideerlös insges.(netto; o. Körnermais)	€/ dt	19,27	21,18	19,28	19,91
1520	Weizenerlös (netto)	€/ dt	19,45	21,70	19,98	20,38
1526	Wintergersteerlös (netto)	€/ dt	17,74	19,78	16,94	18,15
1527	Sommergersteerlös (netto)	€/ dt	20,59	21,37	22,47	21,48
1533	Roggenerlös (netto)	€/ dt	18,83	20,64	16,48	18,65
1534	Triticaleerlös (netto)	€/ dt	22,03	22,27	18,45	20,92
1565	Rapselerlös (netto)	€/ dt	42,92	47,64	41,66	44,07
1572	Kartoffelerlös (netto)	€/ dt	15,00	12,76	19,67	15,81
1573	Zuckerrübenelerlös (netto)	€/ dt	4,17	4,77	5,26	4,73
1731	Milcherlös (netto bei 4 % Fett)	€/ dt	34,52	31,97	38,66	35,05
1732	Milcherlös (netto bei nat. Fettgehalt)	€/ dt	34,64	32,27	38,68	35,20

Alle Rechtsformen (ohne Nebenerwerb)
Identische Milchviehverbundbetriebe von 2011/12 bis 2013/14

Blatt 2 von 4

Kennzahl	Bezeichnung	Maßeinheit	2011/12	2012/13	2013/14	Dreijähriger Durchschnitt
0001	Betriebe	Anzahl	93	93	93	
Bilanz						
2000	Summe Aktiva (Bilanzvermögen)	€/ Betrieb	5.971.416	6.367.712	6.610.223	6.316.450
2000	Summe Aktiva (Bilanzvermögen)	€/ ha LF	4.733	5.075	5.284	5.031
2100	Sachanlagen gesamt	€/ ha LF	2.772	3.002	3.249	3.008
2111	dar. Boden	€/ ha LF	1.137	1.200	1.284	1.207
2115	dar. Gebäude, baul. Anlagen	€/ ha LF	693	705	748	715
2120	dar. techn. Anlagen u. Maschinen	€/ ha LF	786	902	1.035	908
2130	dar. andere Anlagen insges.	€/ ha LF	92	100	103	98
2160	dar. Anlagen im Bau, Anzahlungen	€/ ha LF	60	90	74	75
2200	Finanzanlagen	€/ ha LF	178	177	179	178
2211	dar. Anteile an verbund. Untern.	€/ ha LF	46	47	48	47
2213	dar. Beteiligungen	€/ ha LF	60	64	63	62
2300	Tiervermögen	€/ ha LF	343	349	356	349
2320	dar. Rinder	€/ ha LF	318	325	330	325
2330	dar. Schweine	€/ ha LF	24	23	25	24
2400	Umlaufvermögen (ohne Tiere)	€/ ha LF	1.409	1.519	1.476	1.468
2410	dav. Vorräte	€/ ha LF	566	587	590	581
2412	dar. Feldinventar	€/ ha LF	256	258	258	257
2420	dav. Finanzumlaufvermögen	€/ ha LF	843	933	886	887
2431	dar. Forderungen aus Liefer. u. Leist.	€/ ha LF	163	173	167	168
2450	dar. Bank, Kasse	€/ ha LF	514	590	543	549
9041	Eigenkapital (+ 50% Sonderposten)	€/ ha LF	3.169	3.379	3.525	3.358
3600	dar. Geschäftsguth., gez. Kapital	€/ ha LF	148	146	147	147
3140	Sonderposten gesamt	€/ ha LF	135	145	145	142
3400	Rückstellungen	€/ ha LF	155	164	159	159
3500	Verbindlichkeiten	€/ ha LF	1.319	1.429	1.498	1.415
3510	dar. geg. Kreditinstituten	€/ ha LF	907	990	1.038	979
3521	dar. aus Lieferungen u. Leistungen	€/ ha LF	129	148	143	140
9280	Anlagenintensität	%	51	51	54	52
9281	Veralterungsgrad abnutzbares Anlagenverm.	%	34	35	36	35
9292	Fremdkapitaldeckung II	%	181	181	180	181
Investitionen, Finanzierung						
8300	Bruttoinvestitionen	€/ ha LF	460	508	528	499
8231	Zugang Boden	€/ ha LF	50	49	57	52
8232	Zugang Wirtschaftsgeb.u.baul. Anl.	€/ ha LF	26	25	49	34
8251	Zugang Anlagen im Bau, Anzahlung	€/ ha LF	114	181	114	136
8241	Zugang techn. Anlagen u. Masch.	€/ ha LF	186	188	253	209
2800	Veränderung Tiervermögen	€/ ha LF	2	5	6	4
8400	Nettoinvestitionen	€/ ha LF	181	232	231	215
8401	Nettoinvestitionen	€/ AK	8.020	10.296	9.986	9.434
8404	Veränderung Sachanlageverm. (o. Boden)	%	5	10	9	8
9314	Nettoverbindlichkeiten	€/ ha LF	475	497	611	528
9315	Veränd. Nettoverbindlichkeiten	€/ ha LF	32	15	113	53
9318	Tilg.von Verbindlk.ges.(incl.Verm.auseinand.)	€/ ha LF	183	189	227	200
2920	Veränd. Finanzumlaufvermögen	€/ ha LF	37	95	-46	29
3822	Veränderung Sonder-AfA	€/ ha LF	-2	-1	-1	-1

Alle Rechtsformen (ohne Nebenerwerb)
Identische Milchviehverbundbetriebe von 2011/12 bis 2013/14

Blatt 3 von 4

Kennzahl	Bezeichnung	Maßeinheit	2011/12	2012/13	2013/14	Dreijähriger Durchschnitt
0001	Betriebe	Anzahl	93	93	93	
Gewinn- und Verlustrechnung						
Ertrag						
4010	Umsatzerlöse	€/ ha LF	2.266	2.465	2.501	2.411
4100	dar. landwirtschaftl. Pflanzenprod.	€/ ha LF	834	1.019	860	904
4112	dar. Getreide (ohne Körnermais)	€/ ha LF	425	511	438	458
4120	dar. Ölfr., Hülsenfr., Faserpfl.	€/ ha LF	234	314	256	268
4130	dar. Kartoffeln	€/ ha LF	56	54	54	54
4140	dar. Zuckerrüben	€/ ha LF	52	54	44	50
4173	dar. nachwachs. Rohstoffe / Energiepfl.	€/ ha LF	5	6	6	6
4200	dar. Tierproduktion	€/ ha LF	1.040	1.029	1.199	1.089
4220	dar. Rinder	€/ ha LF	115	128	123	122
4230	dar. Milch	€/ ha LF	807	777	954	846
4240	dar. Schweine	€/ ha LF	114	119	118	117
4260	dar. Geflügel, Eier	€/ ha LF	1	1	1	1
4300	dar. Obst, Weinbau	€/ ha LF	2	1	2	2
4360	dar. Nebenbetr., Handel, Dienstleist.	€/ ha LF	391	416	441	416
4368	dar. Lohnarbeit, Masch.miete	€/ ha LF	39	40	40	40
4400	Bestandsveränderungen	€/ ha LF	23	13	8	15
4500	Sonst. betr. Erträge	€/ ha LF	607	602	589	599
4510	dar. Zulagen u. Zuschüsse	€/ ha LF	432	438	413	428
4660	dar. betriebsbezogene Zahlungen	€/ ha LF	385	378	364	375
4670	dar. entkoppelte Betriebsprämie	€/ ha LF	335	327	301	321
4680	dar. Ausgleichszulage	€/ ha LF	11	11	11	11
4690	dar. für umweltger. Agrarprod.	€/ ha LF	37	38	40	38
4698	dar. sonstige Zuschüsse	€/ ha LF	1	1	7	3
4600	dar. produktbezogene Zahlungen	€/ ha LF	7	2	1	3
4610	dar. Beihilfen pflanzl. Prod.	€/ ha LF	2	1	0	1
4640	dar. Prämien Tierprod.	€/ ha LF	5	1	1	2
4520	dar. aufwandsbezogene Zahlungen	€/ ha LF	40	58	48	49
4560	dar. Agrardieselerstattung	€/ ha LF	28	28	30	29
4550	dar. Investitionszuschüsse	€/ ha LF	9	25	14	16
4722	dar. Mieten u. Pachten	€/ ha LF	38	39	38	38
4725	dar. zeitraumzugehörige Ust.	€/ ha LF	0	0	0	0
4900	dar. zeitraumfremde Erträge	€/ ha LF	73	46	48	56
Aufwand						
5100	Materialaufwand	€/ ha LF	1.283	1.364	1.396	1.348
5110	dar. Pflanzenproduktion	€/ ha LF	422	449	444	438
5111	dar. Saat- u. Pflanzgut	€/ ha LF	83	87	85	85
5112	dar. Düngemittel	€/ ha LF	159	174	170	168
5113	dar. Pflanzenschutz	€/ ha LF	112	119	122	118
5210	dar. Tierproduktion	€/ ha LF	383	411	442	412
5211	dar. Tierzukauf	€/ ha LF	44	49	52	48
5280	dar. Futtermittelzukauf	€/ ha LF	229	250	273	251
5292	dar. Tierarzt	€/ ha LF	50	50	51	50
5293	dar. Besamung	€/ ha LF	16	17	19	17
5294	dar. sonst. bezogene Leist. Tierprod.	€/ ha LF	24	25	26	25
5330	dar. Nebenbetr., Handel, Dienstleist.	€/ ha LF	125	137	135	132
5350	dar. sonst. Materialaufwand	€/ ha LF	357	369	377	368
5352	dar. Heizmat., Strom	€/ ha LF	71	73	79	74
5354	dar. Wasser, Abwasser	€/ ha LF	9	9	9	9
5355	dar. Treib- u. Schmierstoffe	€/ ha LF	175	182	178	178
5357	dar. Lohnarbeit, Masch.miete	€/ ha LF	47	50	50	49

Alle Rechtsformen (ohne Nebenerwerb)
Identische Milchviehverbundbetriebe von 2011/12 bis 2013/14

Blatt 4 von 4

Kennzahl	Bezeichnung	Maßeinheit	2011/12	2012/13	2013/14	Dreijähriger Durchschnitt
0001	Betriebe	Anzahl	93	93	93	
Aufwand						
5500	Personalaufwand (ohne BUV)	€/ ha LF	567	584	612	588
5501	Personalaufwand (ohne BUV)	€/ eAK	25.499	26.341	26.951	26.264
5600	Betriebswirtschaftliche AfA	€/ ha LF	245	249	266	254
5636	dar. Wirtschaftsgeb. u. baul. Anl.	€/ ha LF	68	66	67	67
5642	dar. Maschinen u. Geräte	€/ ha LF	110	112	121	114
5641	dar. Betriebsvorrichtungen	€/ ha LF	35	37	44	39
5700	Sonst. betriebl. Aufwand	€/ ha LF	497	537	537	524
5710	dar. Unterhaltung	€/ ha LF	196	209	210	205
5715	dar. Gebäude u. baul. Anlagen	€/ ha LF	60	73	62	65
5720	dar. techn. Anl., Masch., Fuhrp.	€/ ha LF	135	135	148	139
5730	dar. Betriebsversicherung	€/ ha LF	56	67	71	65
5731	dar. betriebliche Unfallversicherung	€/ ha LF	13	22	23	19
5742	dar. Pachten	€/ ha LF	129	132	136	132
5765	Pachtpreis / ha Pachtfläche	€/ ha	159	165	173	166
5764	dar. zeitraumzugehörige Vorsteuer	€/ ha LF	0	0	0	0
5770	dar. zeitraumfremder Aufwand	€/ ha LF	23	17	11	17
Unternehmensergebnis						
6000	Betriebsergebnis	€/ ha LF	308	350	291	316
4000	Betriebliche Erträge	€/ ha LF	2.899	3.085	3.102	3.029
5000	Betriebliche Aufwendungen	€/ ha LF	2.591	2.735	2.811	2.713
7000	Finanzergebnis	€/ ha LF	-60	-59	-56	-58
7230	dar. Zinsaufwand	€/ ha LF	45	46	46	46
7600	Außerordentliches Ergebnis	€/ ha LF	0	-1	-2	-1
7800	Steuern vom Einkommen u. Ertrag	€/ ha LF	44	52	53	50
7900	Sonstige Steuern	€/ ha LF	7	7	8	7
7910	Unternehmensertrag	€/ ha LF	2.920	3.106	3.120	3.048
7920	Unternehmensaufwand vor Steuern	€/ ha LF	2.679	2.823	2.895	2.799
Rentabilität						
9000	Gewinn/Jahresübersch. vor Steuern	€/ Betrieb	304.012	354.881	281.675	313.523
9000	Gewinn/Jahresübersch. vor Steuern	€/ ha LF	241	283	225	250
9004	Ordentliches Ergebnis	€/ Betrieb	277.287	354.634	268.485	300.135
9004	Ordentliches Ergebnis	€/ ha LF	220	283	215	239
9006	Gewinn + Personalaufwand (ohne BUV)	€/ AK	35.710	38.422	36.256	36.796
9007	Ordentliches Ergeb. + Personalaufw. (o. BUV)	€/ AK	34.774	38.413	35.799	36.329
9008	Ordentliches Ergeb. + Personalaufw. (o. BUV)	€/ ha LF	787	867	827	827
9071	Betriebseinkommen	€/ ha LF	979	1.063	1.027	1.023
9073	Relative Faktorentlohnung	%	111,7	117,3	108,9	112,6
9103	Ordentliche Rentabilitätsrate	%	7,1	8,7	6,5	7,5
9120	Gesamtkapitalrentabilität	%	5,4	6,3	4,7	5,4
9131	Eigenkapitalrentabilität (ohne Boden)	%	8,6	10,7	7,3	8,9
Liquidität / Stabilität						
9601	Liquidität 1. Grades	%	169	175	150	165
9221	Cashflow I	€/ ha LF	397	486	436	440
9223	Cashflow III (zur Neufinanzierung verfügbar)	€/ ha LF	196	282	196	225
9240	Kapitaldienst	€/ ha LF	228	235	272	245
9231	Langfristige Kapitaldienstgrenze	€/ ha LF	177	230	169	192
9232	Mittelfristige Kapitaldienstgrenze	€/ ha LF	249	300	240	263
9233	Kurzfristige Kapitaldienstgrenze	€/ ha LF	422	479	435	446
9241	Ausschöpf. d. langfr. Kapitaldienstgr.	%	129	102	161	131
9242	Ausschöpf. d. mittelfr. Kapitaldienstgr.	%	92	79	114	95
9243	Ausschöpf. d. kurzfr. Kapitaldienstgr.	%	54	49	63	55
9270	Eigenkapitalquote	%	67	67	67	67
9230	Eigenkapitalveränderung	€/ ha LF	156	200	123	160
9239	Bereinigte Eigenkapitalveränderung	€/ ha LF	132	183	123	146
9238	Bereinigte Eigenkapitalveränderung	€/ AK	5.840	8.121	5.339	6.433
Unternehmerfamilie						
9502	Gesamteinkommen	€/ Betrieb	248.054	290.548	216.308	251.637
9503	Verfügbares Einkommen	€/ Betrieb	238.282	280.623	205.893	241.600
3210	Entnahmen Lebenshaltung	€/ Betrieb	7.530	7.644	6.606	7.260
3395	Nettoentnahmen	€/ nAK	47.188	38.232	36.528	40.649

III Erläuterungen

Methodische Hinweise

Auswertungsmethodik und Kennzahlenermittlung

Die betriebswirtschaftlichen Buchführungsabschlüsse (BMEL-Jahresabschlüsse) der Test- und Auflagenbetriebe bilden auch in diesem Jahr wieder die Grundlage für die Darstellung der Buchführungsergebnisse der sächsischen Landwirtschaftsbetriebe.

Auf Folgendes ist bei der Auswertungsmethodik und Kennzahlenbildung hinzuweisen:

- Die Bilanzposition **Vorräte** beinhaltet auch das Feldinventar.
- Für die Bilanzierung des **Feldinventars** besteht ein Wahlrecht. Bei den Betrieben, die das Feldinventar nicht bilanziert haben, wurde zum Zwecke einer einheitlichen Auswertung das Feldinventar mit Durchschnittssätzen nachbilanziert. Die gleiche Vorgehensweise wird auch im Freistaat Thüringen angewendet. Die anderen Bundesländer und das BMEL nehmen keine Nachbilanzierung vor. Dies sollte bei Vergleichen zwischen einzelnen Länderauswertungen beachtet werden, da dadurch Unterschiede beim Eigenkapital sowie bei daraus abgeleiteten Kennzahlen auftreten.
- Die **Zulagen und Zuschüsse** werden gesondert ausgewiesen.
- Die **Bestandsveränderungen** sowie zum Teil **Privatanteile und Naturalentnahmen** werden meist nicht in den Einzelpositionen saldiert, so dass dort weitestgehend nur noch die Erträge aus den Markterlösen dargestellt werden. Die Bestandsveränderungen sind als Summe separat aufgeführt.
- Die **Betriebsversicherungen** beinhalten auch die Hagel-, Fahrzeug- und Tierversicherungen sowie die betriebliche Unfallversicherung.
- Für die **juristischen Personen** gibt es spezielle Kennzahlen, wie Anteile an verbundenen Unternehmen, Sonderverlustkonto, Geschäftsguthaben, bilanziell entlastetes Eigenkapital usw.
- Die Gliederung der Bilanz- sowie der GuV-Kennzahlen erfolgt nach der **handelsrechtlichen Gliederung**.
- Bei der Berechnung der **Eigenkapitalrentabilität** wird im Zähler der **Pachtansatz** für die Eigentumsfläche und im Nenner der **Wert** der Eigentumsfläche **ausgeklammert**, da für den Boden eine separate Verzinsung berechnet werden sollte.

Bei den natürlichen Personen wird eine **Umrechnung von Bruttoverbuchern auf Nettoverbucher** vorgenommen. Das heißt, dass alle Kennzahlen ohne Umsatzsteuer errechnet wurden. Auch die **in dieser Broschüre** dargestellten Vorjahreswerte wurden generell **ohne Umsatzsteuer** ermittelt.

Gruppierung

Die **Schichtung** der Gruppen erfolgte nach

- Rechtsformen,
- wirtschaftlicher Betriebsgröße,
- Betriebsformen (Ackerbau, Futterbau, Verbund etc.),
- Betriebstypen (z.B. spezialisierter Getreidebaubetrieb),
- landwirtschaftlich genutzter Fläche (LF-Gruppen),
- Bestandsgröße an Milchkühen,
- Erfolg (oberstes und unterstes Viertel nach Benchmarkingpunkten – methodische Erläuterungen dazu unter: <http://www.landwirtschaft.sachsen.de/landwirtschaft/3360.htm>) und
- Wirtschaftsgebieten.

Bei der Analyse der juristischen Personen ist Folgendes zu beachten:

- Die **GmbH & Co. KG** werden grundsätzlich mit zu den juristischen Personen gezählt, da deren Struktur den GmbH und eG sehr ähnelt.
- Der **Jahresüberschuss** der juristischen Personen ist mit dem **Gewinn** der natürlichen Personen **nicht vergleichbar**, da bei den juristischen Personen alle betrieblichen Arbeitskräfte bereits über den Lohnaufwand entlohnt sind, die Entlohnung der Familienarbeitskräfte der natürlichen Personen demgegenüber aus dem Gewinn noch erfolgt. Ein besserer Vergleichsmaßstab zwischen verschiedenen Rechtsformen sind die Kennzahlen „Gewinn plus Personalaufwand je Arbeitskraft“ bzw. „Ordentliches Ergebnis plus Personalaufwand je Arbeitskraft“.

Struktur der analysierten Betriebe

In der vorliegenden Broschüre wurden die Abschlüsse von **579** Betrieben der Landwirtschaft (262 Einzelunternehmen, 69 Personengesellschaften, 239 Juristischen Personen) sowie von **33** Betrieben des Gartenbaus ausgewertet. Darunter sind 401 (232 von Einzelunternehmen, 45 von Personengesellschaften und 124 von Juristischen Personen) in das Testbetriebsnetz des Bundesministeriums für Ernährung und Landwirtschaft eingeflossen.

Bezogen auf die Anzahl der Landwirtschaftsbetriebe, die im Jahr 2013 einen Antrag auf Agrarförderung gestellt haben, sind somit insgesamt 15 % der Einzelunternehmen im Haupterwerb, 17 % der Personengesellschaften und 38 % der Juristischen Personen Sachsens analysiert worden. Daran ist zu erkennen, dass diese Rechtsformen sehr gut repräsentiert sind.

Bei den Juristischen Personen ist zu berücksichtigen, dass auf Grund der Wahlmöglichkeit des Bilanzzeitraumes 30 % der Jahresabschlüsse auf dem Wirtschaftsjahr 2013/2014 und 70 % auf dem Kalenderjahr 2013 beruhen.

Die ausgewerteten Test- und Auflagenbetriebe spiegeln auch weitestgehend die Flächenanteile der drei Wirtschaftsgebiete Sachsens wider.

Für alle analysierten Betriebe gilt, dass offensichtlich eine positive Auslese vorliegt, da viele Betriebe mit niedrigem Einkommen gar nicht in der Lage waren, einen BMEL-Jahresabschluss zu erstellen. Das bedeutet, die Gruppenschwermittel spiegeln ein relativ hohes Niveau der Landwirtschaft wider, das über dem eigentlichen Landesdurchschnitt liegt.

Erläuterung der EU-Betriebssystematik

Zur Klassifizierung der Betriebe wird die **Betriebssystematik der EU** angewendet. Dabei werden die Betriebe über den **Standardoutput** einer bestimmten **Betriebsform** und einem **Betriebstyp** zugeordnet. Die Inhalte dieser Kategorien sind auf den Seiten 272 und 273 dargestellt. Überschreitet der Anteil des Standardoutputs einzelner Produktionsverfahren (z.B. Milchproduktion) am Standardoutput des Betriebes insgesamt einen bestimmten Schwellenwert, so wird der betreffende Betrieb der entsprechenden Gruppe spezialisierter Betriebe (z. B. spezialisierter Milchviehbetriebe) zugeordnet. Der Schwellenwert liegt bei 2/3.

Die Methode der EU-Betriebssystematik wurde mit dem **Wirtschaftsjahr 2010/11 geändert**. Während bis dahin der Standarddeckungsbeitrag verwendet wurde, wird nun der Standardoutput verwendet.

Der **Standardoutput (SO)** beschreibt die Marktleistung des Betriebes. Die Kalkulation der pflanzen- und tierartenspezifischen SO obliegt dem Kuratorium für Technik und Bauwesen in der Landwirtschaft (KTBL). Die Ermittlung der SO-Werte durch KTBL erfolgt durch die Multiplikation der erzeugten Menge mit dem zugehörigen Abhof-Preis, wobei die Mehrwertsteuer, produktspezifische Steuern und Direktzahlungen nicht berücksichtigt werden. Für den Einzelbetrieb werden die einzelnen SO-Werte mit der Flächeneinheit einer Pflanzenart bzw. der Stückzahl Vieh einer Tierart (bei Geflügel je 100 Stück) multipliziert und zum Gesamtstandardoutput des Betriebes summiert.

Die Gruppenbezeichnungen wurden beibehalten

Die **wirtschaftliche Betriebsgröße** wird über **Euro** dargestellt. Diese Kennzahl wird gleichzeitig für die sozioökonomische Gliederung (Haupt- und Nebenerwerb) der Betriebe verwendet. Es handelt sich um einen Haupterwerbsbetrieb, wenn er mindestens 50.000 Euro Standardoutput groß ist oder mindestens 1 Arbeitskraft ausweist.

Erfolgsgrößen der Unternehmensrentabilität

Betriebliche Erträge										
Betriebliche Aufwendungen <small>(Materialaufwand, Unterhaltung, Abschreibungen, Personalaufwand, sonstiger Betriebsaufwand, zeitraumfremder Aufwand)</small>			Betriebsergebnis				Finanz- erträge			
Finanzauf- wendungen <small>(z.B. Zinsen)</small>		Ergebnis der gewöhnlichen Geschäftstätigkeit					Steuer- erstat- tungen <small>(betriebl.)</small>			
außer- ordentl. Aufwen- dungen	sonst. betriebl. Steuern	Steuern v. Eink. u. Ertr.			Gewinn / Verlust					
Gewinn / Verlust		außer- ordentl. Erträge			Ordentliches Ergebnis					
Jahresüberschuß/Jahresfehlbetrag <small>(vor Steuern)</small>		Gewinn / Verlust			außer- ordentl. Erträge			zeit- raum- fremde Aufwen- dungen		
Erträge aus Verlust- übernahme		zeitraum- fremde Erträge			außer- ordentl. Erträge			zeit- liche Inv.zu- schüsse		
(Einmalige)		Investi- tions- Zu- schüsse			abge- führte Gewinne an Mutter- ge.sell.					

Gewinn	
Lohnansatz <small>(für nichtentlohnte AK)</small>	Zinsertrag gesamtes Eigenkapital
Zinsansatz¹⁾ und Pachtansatz²⁾	Arbeitsersatz nichtentlohnte Arbeitskräfte
Zinsansatz¹⁾ und Pachtansatz²⁾	Lohnansatz <small>(für nichtentlohnte AK)</small>
Unternehmergewinn	

$$\text{Ordentliches Ergebnis} - \text{Lohnansatz (für nichtentl. AK)} - \text{Pachtansatz}^{2)} = \text{Eigenkapital (nach Abzug des Bodens)}$$

**Eigenkapital-
rentabilität**
(o. Boden)

$$\text{Ordentliches Ergebnis} + \text{Zinsaufwand} - \text{Lohnansatz (für nichtentl. AK)} - \text{Bilanzvermögen} = \text{Gesamtkapital-
rentabilität}$$

**Gesamtkapital-
rentabilität**

¹⁾ Zinsansatz für durchschnittlich gebundenes Eigenkapital ohne Boden

²⁾ Pachtansatz für Eigenumsflächen

Übersicht zur EU-Betriebssystematik

Betriebsform	Betriebstyp		Einzelausrichtung		
	Bezeichnung	Abkürzung	EU-Code	Bezeichnung Einzelausrichtung	Anteil der einzelnen Produktionszweige am Standardoutput des Betriebes insgesamt
1 Ackerbau	Getreidebaubetriebe	A-GETR	151	Spezialisierte Getreide-, Ölsaaten- und Eiweißpflanzenanbaubetriebe	Getreide, Ölsaaten, Eiweißpflanzen > 2/3
	Hackfruchtbetriebe	A-HACK	161	Spezialisierte Hackfruchtbetriebe	Hackfrüchte > 2/3
			162	Getreide- und Hackfruchtverbundbetriebe	Getreide, Ölsaaten, Eiweißpflanzen > 1/3; Hackfrüchte > 1/3
	Ackerbau - Gemischt - Betriebe	A-SO	163	Spezialisierte Feldgemüsebetriebe	Gemüse / Erdbeeren im Feldanbau > 2/3
			164	Spezialisierte Tabakbetriebe	Tabak > 2/3
166			Ackerbaugemischtbetriebe	Ackerbau > 2/3; Betriebe ohne besonderen Schwerpunkt	
2 Gartenbau	Gemüsebaubetriebe	G-GEM	221	Spezialisierte Freiland-Gemüse-Gartenbaubetriebe	Gemüse / Erdbeeren im Freiland > 2/3
			211	Spezialisierte Unterglas-Gemüse-Gartenbaubetriebe	Gemüse / Erdbeeren unter Glas > 2/3
	Blumen- und Zierpflanzenbaubetriebe	G-ZIER	222	Spezialisierte Freiland-Blumen- und Zierpflanzenbetriebe	Blumen / Zierpflanzen im Freiland > 2/3
			212	Spezialisierte Unterglas-Blumen- und Zierpflanzenbetriebe	Blumen / Zierpflanzen unter Glas > 2/3
	Sonstige Gartenbaubetriebe	G-SO	223	Allgemeine Freiland Gartenbaubetriebe	Gemüse / Erdbeeren als Gartenbaukultur und Blumen / Zierpflanzen im Freiland > 2/3
			213	Allgemeine Unterglas-Gartenbaubetriebe	Gemüse / Erdbeeren als Gartenbaukultur und Blumen / Zierpflanzen unter Glas > 2/3
			231	Spezialisierte Pilzzuchtbetriebe	Pilze > 2/3
			233	Gartenbaugemischtbetriebe	Gartenbau > 2/3; Betriebe ohne besonderen Schwerpunkt
Baumschulbetriebe	G-BS	232	Reb- und Baumschulen	Reb- und Baumschulen > 2/3	
3 Dauerkulturbetriebe	Weinbaubetriebe	D-WB	351	Spezialisierte Rebanlagenbetriebe	Rebanlagen > 2/3,
	Obstbaubetriebe	D-OB	361	Spezialisierte Obstbetriebe	Obst- und Beerenobstanlagen > 2/3
	Dauerkultur-gemischt-	D-SO	380	Dauerkulturgemischtbetriebe	Reb- und Obstanlagen (außer Reb- und Baumschulen 1)) > 2/3; Betriebe ohne besonderen Schwerpunkt
4 Futterbaubetriebe (ohne Schäfer)	Milchviehbetriebe	F-MI	450	Spezialisierte Milchbetriebe	Milchkühe > 2/3
	Sonstige Futterbaubetriebe	F-SO	460	Spezialisierte Rinderaufzuchtbetriebe	Alle Rinder > 2/3; Milchkühe < 1/10 und sonstige Kühe > 1/3
			470	Rindviehbetriebe-Milcherzeugung mit Aufzucht und Mast	Alle Rinder > 2/3; Milchkühe > 1/4; außer den Milchviehbetrieben
			482	Schaf- und Rindviehverbundbetriebe	Alle Rinder > 1/3, Schafe > 1/3
			483	Spezialisierte Ziegenbetriebe	Ziegen > 1/3
			484	Verschiedene Weideviehbetriebe	Grünland und Weidevieh > 2/3; Rinder < 2/3; Betriebe ohne besonderen Schwerpunkt
4.1 Schafbetriebe	Spezialisierte Schafbetriebe	F-SCHA	481	Spezialisierte Schafbetriebe	Schafe > 2/3

Betriebsform	Betriebstyp		Einzelausrichtung		
	Bezeichnung	Abkürzung	EU-Code	Bezeichnung Einzelausrichtung	Anteil der einzelnen Produktionszweige am Standardoutput des Betriebes insgesamt
5 Veredlungs- betriebe	Schweine- betriebe	V-SW	511	Spezialisierte Schweineaufzuchtbetriebe	Zuchtsauen > 2/3
			512	Spezialisierte Schweinemastbetriebe	Andere Schweine > 2/3
			513	Schweineaufzucht und - Mastverbundbetriebe	Schweine > 2/3; Betriebe ohne besonderen Schwerpunkt
	Sonstige Veredlungs- betriebe	V-SO	521	Spezialisierte Legehennenbetriebe	Legehennen > 2/3
			522	Spezialisierte Geflügelmastbetriebe	Masthähnchen und -hühnchen und sonstiges Geflügel > 2/3
			523	Legehennen- und Geflügelmastverbundbetriebe	Geflügel > 2/3; Betriebe ohne besonderen Schwerpunkt
			530	Veredlungsbetriebe mit verschiedenen Verbunderzeugnissen	Veredlung, d.h. Schweine und Geflügel und Mutterkaninchen > 2/3; Betriebe ohne besonderen Schwerpunkt
6 Verbund- betriebe	Pflanzenbau- Verbund- betriebe	VB-PFL	611	Kombinierte Gartenbau-Dauerkulturverbundbetriebe	Gartenbau > 1/3 und Dauerkulturen > 1/3
			612	Acker- und Gartenbauverbundbetriebe	Ackerbau > 1/3 und Gartenbau > 1/3
			613	Acker- und Rebanlagenverbundbetriebe	Ackerbau > 1/3 und Rebanlagen > 1/3
			614	Ackerbau- und Dauerkulturverbundbetriebe	Ackerbau > 1/3 und Dauerkulturen > 1/3 und Rebanlagen < 1/3
			615	Pflanzenbauverbundbetriebe mit Betonung Ackerbau	Ackerbau > 1/3; keine sonstige Produktionsrichtung > 1/3
			616	Pflanzenbauverbundbetriebe mit Betonung Gartenbau/Dauerkulturen	1/3 < Gartenbau oder Dauerkulturen < 2/3; keine sonstige Produktionsrichtung > 1/3
	Milchvieh- Verbund- betriebe	VB-MI	731	Viehhaltungsverbundbetriebe- Teilausrichtung Milcherzeugung	Grünland und Weidevieh < 2/3; Rinder für die Milcherzeugung > 1/3; Milchkühe > 2/3 der Rinder für die Milcherzeugung; keine sonstige Produktionsrichtung > 1/3
			831	Ackerbau-Milchviehverbundbetriebe	Ackerbau > 1/3; Rinder für die Milcherzeugung > 1/3; Milchkühe > 2/3 der Rinder für die Milcherzeugung; Rinder für die Milcherzeugung < Ackerbau
			832	Milchvieh-Ackerbauverbundbetriebe	Rinder für die Milcherzeugung > 1/3; Ackerbau > 1/3; Milchkühe > 2/3 der Rinder für die Milcherzeugung; Rinder für Milcherzeugung > Ackerbau
	Veredlungs- Verbund- betriebe	VB-V	742	Viehhaltungsverbundbetriebe: Veredlung und Weidevieh	Entweder [Grünland und Weidevieh > 1/3; Veredlung > 1/3; Rinder für die Milcherzeugung < 1/3] oder [Rinder für die Milcherzeugung > 1/3; Veredlung > 1/3; Milchkühe < 2/3 der Rinder für die Milcherzeugung]
			841	Viehhaltungsverbundbetriebe: Veredlung und Ackerbau	Ackerbau > 1/3; Veredlung > 1/3
	Sonstige Verbund- betriebe	VB-SO	732	Viehhaltungsverbundbetriebe- Teilausrichtung Weidevieh, andere als Milchvieh	Grünland und Weidevieh > 1/3, aber < 2/3; Rinder für die Milcherzeugung < 1/3; keine sonstige Tätigkeit > 1/3
			741	Viehhaltungsverbundbetriebe: Veredlung und Milchvieh	Rinderhaltung für die Milcherzeugung > 1/3; Veredlung > 1/3, Milchkühe > 2/3 der Rinder für die Milcherzeugung
			833	Verbundbetriebe Ackerbau mit Weidevieh (andere als Milchvieh)	Ackerbau > 1/3; Grünland und Weidevieh > 1/3; Rinder für die Milcherzeugung < 1/3; Milchkühe < 2/3 der Rinder für die Milcherzeugung; Ackerbau > Weidevieh
			834	Verbundbetriebe Weidevieh (andere als Milchvieh) mit Ackerbau	Grünland und Weidevieh > 1/3; Rinder für die Milcherzeugung < 1/3; Milchkühe < 2/3 der Rinder für die Milcherzeugung; Ackerbau > 1/3; Grünland und Weidevieh > Ackerbau
			842	Dauerkulturen-Weideviehverbundbetriebe	Dauerkulturen > 1/3; Grünland und Weidevieh > 1/3
			844	Pflanzenbau-Viehhaltungsgemischtbetriebe	alle Betriebe, die keiner anderen Betriebsgruppe zugeordnet wurden, aber klassifizierbar sind

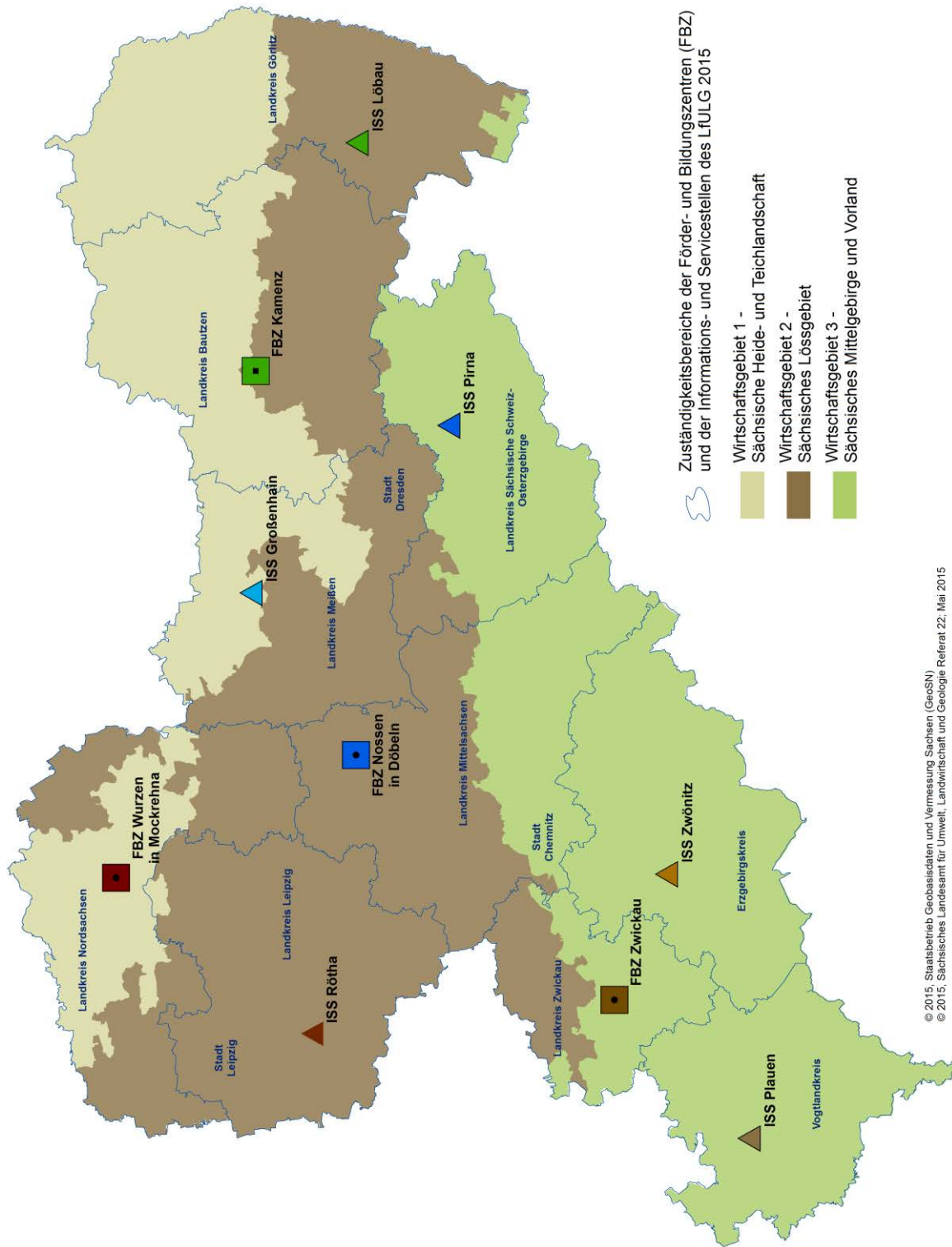

© 2015, Staatsbetrieb Geobasisdaten und Vermessung Sachsen (GeoSN)
 © 2015, Sächsisches Landesamt für Umwelt, Landwirtschaft und Geologie Referat 22, Mai 2015

LANDWIRTSCHAFT / GARTENBAU

- 0111 bis 0880** Die Kennzahlen für die Auswertung der Gartenbaubetriebe sind analog der Landwirtschaft aufgebaut. Die meisten Kennzahlen beziehen sich jedoch auf die Grundfläche Gartenbau (GG; Kennzahl 1010), so dass eine andere Nummerierung vorgenommen wurde.
- 1006** **Wirtschaftliche Betriebsgröße in €/ha LF**
Die Berechnung der wirtschaftlichen Betriebsgröße erfolgt über die Ermittlung des Standardoutputs des Betriebes insgesamt geteilt durch die landwirtschaftliche Nutzfläche (LF) des Betriebes. Der Standardoutput (SO) beschreibt die Marktleistung des Betriebes. Die Kalkulation der pflanzen- und tierartenspezifischen SO obliegt dem Kuratorium für Technik und Bauwesen in der Landwirtschaft (KTBL). Die Ermittlung der SO-Werte durch KTBL erfolgt durch die Multiplikation der erzeugten Menge mit dem zugehörigen Ab-Hof-Preis, wobei die Mehrwertsteuer, produktspezifische Steuern und Direktzahlungen nicht berücksichtigt werden. Für den Einzelbetrieb werden die einzelnen SO-Werte mit der Flächeneinheit einer Pflanzenart bzw. der Stückzahl Vieh einer Tierart (bei Geflügel je 100 Stück) multipliziert und zum Gesamtstandardoutput des Betriebes summiert.
- 1010** **Grundfläche Gartenbau (GG) in ha GG/Betrieb**
Summe aus bewirtschafteter Obstfläche, Baumschulfläche, sonstiger Freilandfläche sowie unbeheizbarer und beheizbarer Gewächshausfläche am Ende des Wirtschaftsjahres.
- 1030** **Landwirtschaftlich genutzte Fläche (LF) in ha/Betrieb**
Summe aus landwirtschaftlicher Ackerfläche, Dauergrünland, landwirtschaftlicher Dauerkulturlfläche, Grundfläche Gartengewächse, weinbaulich genutzter Fläche sowie sonstiger landwirtschaftlicher Fläche am **Ende** des Wirtschaftsjahres.
- 1033** **dar. zugepachtete LF (Netto) in ha/Betrieb**
Entgeltlich und unentgeltlich zugepachtete Fläche abzüglich der entgeltlich und unentgeltlich verpachteten landwirtschaftlich genutzten Fläche am **Ende** des Wirtschaftsjahres.
- 1056** **Ertragsmesszahl in EMZ/a**
Durchschnittliche Bodenwertzahl der bewirtschafteten LF, angegeben in Ertragsmesszahl (EMZ) je Ar (a).
- 1110** **Arbeitskräfte insgesamt in AK/Betrieb**
Ständige und nichtständige im Betrieb eingesetzte Fremd-Arbeitskräfte sowie nichtentlohnte und auch entlohnte Familien-Arbeitskräfte. Die Umrechnung auf die Arbeitskraft-Einheit (AK) erfolgte früher aufgrund der jährlich geleisteten Arbeitstage bzw. Arbeitsstunden. Dabei wurden maximal 280 Arbeitstage oder 2380 Arbeitsstunden für 1 AK unterstellt. Im novellierten BMEL-Abschluss entspricht 1 AK einer vollbeschäftigten Person zwischen 18 bis 65 Jahre alt, ohne Minderung der Erwerbsfähigkeit. Gewertet werden grundsätzlich nur die für den Betrieb geleisteten Arbeitsstunden. Tätigkeiten im Haushalt sind vorher abzuziehen. Zusätzlich müssen Alter und Erwerbsfähigkeit berücksichtigt werden. Personen unter 18 Jahren gelten allgemein als 0,7 AK und über 65 Jahre als 0,3 AK. Bei nur teilweiser Erwerbsfähigkeit sind entsprechende prozentuale Abzüge vorzunehmen.
- 1113** **dar. Familienarbeitskräfte in FAK/Betrieb**
Nichtentlohnte und entlohnte Familienarbeitskräfte je Betrieb.
- 1114** **AK-Besatz in AK/100 ha LF**
Arbeitskräftebesatz: Anzahl der Arbeitskräfte insgesamt bezogen auf 100 ha LF.
- 1120** **Nicht entlohnte Arbeitskräfte in nAK/Betrieb**
Nichtentlohnte ständige und nichtständige Familienarbeitskräfte.
- 1130** **Lohnansatz für nichtentlohnte Arbeitskräfte in €/Betrieb**
Der Lohnansatz ist der kalkulatorische Lohn der nichtentlohten Arbeitskraft (landwirtschaftlicher Unternehmer und nicht entlohten Familien-Arbeitskräfte). Ab dem Abrechnungszeitraum 2013/14 sind für Deutschland eine einheitliche Grundentlohnung des Betriebsleiters und eine neue Methode zur Berechnung des Betriebsleiterzuschlages maßgeblich.

Die Berechnung des Betriebsleiterzuschlages erfolgt auf der Grundlage der nachfolgenden vier Kennziffern:

1. Die landwirtschaftliche genutzte Fläche trägt mit einem Koeffizienten von 3,17 €/je ha zur Erhöhung des BLZ bei.
2. Je Tausend Euro Bilanzvermögen steigt der BLZ um 0,93 Euro.
3. Je Tausend Euro Umsatzerlöse steigt der BLZ um 2,21 Euro.
4. Mit jeder im Betrieb beschäftigten Arbeitskraft verringert sich der BLZ um 227,00 Euro.

Grundlage des neuen Algorithmus für den Betriebsleiterzuschlag ist der Zusammenhang zwischen der Ist-Entlohnung der Betriebsleiter von Landwirtschaftsbetrieben Juristischer Personen und den aufgeführten betrieblichen Kenngrößen. Dieser ist mit Hilfe mathematisch/statistischer Methoden unter Nutzung der Buchführungsdaten aus 5 Abrechnungszeiträumen ermittelt worden.

Berechnung

Lohnansatz Betriebsleiter = Grundlohn
30.109 € * AK Betriebsleiter

Betriebsleiterzuschlag (BLZ)
+ 3,17 € * ha LF
+ 0,93 € * Tsd. € Bilanzvermögen
+ 2,21 € * Tsd. € Umsatzerlöse
- 227,00 € * Arbeitskräfte

Der Lohnansatz für den Bereich Gartenbau wird nach der bisherigen Methode ermittelt. Der kalkulatorische Lohn der nichtentlohten Arbeitskraft (in erster Linie der Familien-Arbeitskraft) wird in Anlehnung an die für fremde Arbeitskräfte im Gartenbau gezahlten Löhne einschließlich Arbeitgeberanteil zur Sozialversicherung auf der Basis der vom Bundesministerium für Ernährung und Landwirtschaft (BMEL) herausgegebenen Richtsätze jährlich neu berechnet. Für den Betriebsleiter wird ein Zuschlag für die leitende Tätigkeit vorgenommen. Für das Kalenderjahr 2013 bzw. das Wirtschaftsjahr 2013/2014 werden folgende Werte für Deutschland angesetzt:

Gartenbau

Grundlohn Betriebsleiter (€/AK)	38.794
Betriebsleiterzuschlag	115 €/ 5 T€ Umsatz
Nichtentlohnte Vollarbeitskraft (€/AK)	28.525

Findet eine Entlohnung (auch teilweise) statt, dann vermindert sich der Lohnansatz um den ausgezahlten Betrag.

1150 Ackerfläche in % der LF

Anteil der landwirtschaftlichen Ackerfläche an der gesamten landwirtschaftlich genutzten Fläche (LF) zum Ende des Wirtschaftsjahres.

1151 Ackerfläche (Anfang des Jahres) in ha AF/Betrieb

Umfang der landwirtschaftlichen Ackerfläche zu **Beginn** des Wirtschaftsjahres.

1160 Dauergrünland in % der LF

Anteil Dauergrünlandfläche an der gesamten landwirtschaftlich genutzten Fläche (LF).

1210 bis 1284 Ackerflächenverhältnis in v. H. der AF

Prozentualer Anteil der Anbaufläche der wichtigsten Feldfrüchte an der gesamten Ackerfläche (AF).

1300 bis 1352 Viehbesatz in VE/100 ha LF

Errechnet für Vieh insgesamt sowie für die wichtigsten Tierarten und Tiergruppen als durchschnittlicher Jahresbestand wobei die Tiere auf Vieheinheiten und die Bezugsgröße 100ha LF umgerechnet sind. Für die Berechnung der Vieheinheiten wurde folgender Schlüssel in Anlehnung an den Schlüssel des Bewertungsgesetzes vom 1. Februar 1991 BGBl. I S. 231 verwendet.

Tierart	1 Tier =....	Vieheinheit (VE)
Pferde		
Pferde unter 3 Jahren		0,70
Pferde 3 Jahre alt und älter		1,10
Rindvieh		
Kälber und Jungvieh unter 1 Jahr		0,30
Jungvieh 1 bis 2 Jahre alt		0,70
Zuchtbullen		1,20
Zugochsen		1,20
Kühe, Färsen, Masttiere über 2 Jahre		1,00
Schafe		
Schafe unter 1 Jahr		0,05
Schafe 1 Jahr und älter		0,10
Ziegen		
Schweine		
Ferkel		0,12
Läufer, Mastschweine, Jungsauen		0,30
Zuchtschweine		0,33
Geflügel		
Legehennen		0,02
Küken und Junghennen		0,004
Jungmasthühner		0,01
Mastenten, -puten, -gänse		0,015
Zuchtenten, -puten, -gänse und sonst. Geflügel		0,04
Damtiere		
Damkälber unter 1 Jahr		0,1
Damtiere 1 bis 2 Jahre		0,2
Damtiere über 2 Jahre		0,3

1391 Rauhfutterverzehr in GV/Betrieb

Errechnet für die Tierarten Pferde, Rinder, Schafe, Damtiere und Ziegen unter Verwendung des Vieheinheitenschlüssels und bezogen auf den Betrieb insgesamt.

**Kenn-
zahl****Begriffsdefinition
Beschreibung**

- 1411 Getreide (ohne Körnermais) in dt/ha**
Ø Getreideertrag in dt/ha Anbaufläche (Weizen, Dinkel, Hartweizen, Roggen, Wintergerste, Sommergerste, Hafer, Sommer- und Wintermenggetreide, Triticale und sonstiges Getreide).
- 1420 dar. Weizen in dt/ha**
Ø Weizenertrag in dt/ha Anbaufläche (Winter- und Sommerweizen, Dinkel und Hartweizen).
- 1426 dar. Wintergerste in dt/ha**
Ø Wintergersteertrag in dt/ha Anbaufläche
- 1427 dar. Sommergerste in dt/ha**
Ø Sommergersteertrag in dt/ha Anbaufläche
- 1433 dar. Roggen in dt/ha**
Ø Roggenertrag in dt/ha Anbaufläche
- 1434 dar. Triticale in dt/ha**
Ø Triticaleertrag in dt/ha Anbaufläche
- 1465 Raps in dt/ha**
Ø Rapsenertrag (Winterraps, Sommerraps, Rübsen) in dt/ha Anbaufläche
- 1472 Kartoffeln in dt/ha**
Ø Kartoffelertrag in dt/ha Anbaufläche
- 1473 Zuckerrüben in dt/ha**
Ø Zuckerrübenertrag in dt/ha Anbaufläche
- 1511 Getreideerlös insgesamt (netto; ohne Körnermais) in €/dt**
Ø Erzeugerpreis für Getreide insgesamt in €/dt (Winter- und Sommerweizen, Hartweizen, Roggen, Winter- und Sommergerste, Hafer, Winter- und Sommermenggetreide, Triticale und sonstiges Getreide)
- 1520 Weizenerlös (netto) in €/dt**
Erzeugerpreis für Weizen (Winter- und Sommerweizen, Dinkel und Hartweizen) in €/dt
- 1526 Wintergersteerlös (netto) in €/dt**
Erzeugerpreis für Wintergerste in €/dt
- 1527 Sommergersteerlös (netto) in €/dt**
Erzeugerpreis für Sommergerste in €/dt
- 1533 Roggenerlös (netto) in €/dt**
Erzeugerpreis für Roggen in €/dt
- 1534 Triticaleerlös (netto) in €/dt**
Erzeugerpreis für Triticale in €/dt
- 1565 Rapslerlös (netto) in €/dt**
Ø Erzeugerpreis für Raps in €/dt (Winterraps, Sommerraps, Rübsen)
- 1572 Kartoffelerlös (netto) in €/dt**
Erzeugerpreis für Kartoffeln in €/dt
- 1573 Zuckerrübenerlös (netto) in €/dt**
Erzeugerpreis für Zuckerrüben in €/dt
- 1612 Lebend geborene Ferkel/Sau**
Insgesamt lebend geborene Ferkel in Beziehung gesetzt zu dem durchschnittlichen Zuchtsauenbestand.
- 1631 Milchleistung (bei 4% Fett) in kg/Kuh**
Ermolkene Milch bezogen auf den Durchschnittsbestand an Milchkühen (umgerechnet auf einen Fettgehalt von 4%).
- 1632 Milchleistung (nat. Fettgehalt) in kg/Kuh**
Ermolkene Milch bezogen auf den Durchschnittsbestand an Milchkühen (bezogen auf den natürlichen Fettgehalt).
- 1731 Milcherlös (netto bei 4% Fett) in €/dt**
Erzeugerpreis ohne Umsatzsteuer für Kuhmilch in €/dt (umgerechnet auf einen Fettgehalt von 4%).
- 1732 Milcherlös (netto nat. Fettgehalt) in €/dt**
Erzeugerpreis ohne Umsatzsteuer für Kuhmilch in €/dt (bezogen auf den natürlichen Fettgehalt).
- 2000 Summe Aktiva (Bilanzvermögen) in €/Betrieb bzw. in €/ha LF**
Enthält das Anlage-, Vieh- und Umlaufvermögen, eine evtl. vorgenommene Rechnungsabgrenzung (z.B. Vorauszahlungen) sowie das Sonderverlustkonto.
- 2100 Sachanlagen gesamt in €/ha LF**
Grundstücke, Bauten, techn. Anlagen und Maschinen, andere Anlagen, Betriebs- und Geschäftsausstattung, stehendes Holz, Dauerkulturen, geleistete Anzahlungen und Anlagen im Bau.

- 2111 dar. Boden in €/ha LF**
Werte aller katastermäßig erfassten Flurstücke im Eigentum des Unternehmens. Bewertung (s. Heft 88, HLBS): Vor dem 01.07.1970 angeschaffter Grund und Boden (§ 55 Abs. 1 EStG) ist entsprechend der steuerlichen Werte zu bewerten (z.B. EMZ/ha x 8). Nach dem 01.07.1970 angeschaffter Grund und Boden (sonstiger Boden) wird mit den tatsächlichen Anschaffungskosten incl. Neben- sowie Erschließungskosten angesetzt.
- 2115 dar. Gebäude, bauliche Anlagen in €/ha LF**
Gesamtwert der Wohngebäude, der Wirtschaftsgebäude, baulichen Anlagen und Gewächshäuser (Gebäude).
Bewertung:
Vor dem 1.7.90 hergestellte Gebäude sind mit den Werten der EURO-Eröffnungsbilanz angesetzt, vermehrt um die Zugänge aus nachträglichen Herstellungskosten, vermindert um die Abschreibungen bis zum Zeitpunkt der Bilanzerstellung. Nach dem 1.7.90 hergestellte Gebäude sind mit Anschaffungs- bzw. Herstellungskosten, vermindert um die steuerlich zulässigen Abschreibungen anzusetzen.
- 2120 dar. technische Anlagen und Maschinen in €/ha LF**
Unmittelbar der Produktion dienendes Vermögen, soweit dieses keine Grundstücke und Bauten sind.
- 2130 dar. andere Anlagen insgesamt in €/ha LF**
Nicht unmittelbar der Produktion dienendes, fertig gestelltes Sachanlagevermögen, insbesondere Vermögensgegenstände, die der Verwaltung, der Lagerung, der Beschaffung oder dem Absatz dienen (z.B. Werkstatt-, Verkaufsraum- und Büroeinrichtung etc.).
- 2160 dar. Anlagen im Bau und geleistete Anzahlungen in €/ha LF**
Alle aktivierungspflichtigen Aufwendungen für noch nicht fertig gestellte Anlagen sowie Anzahlungen auf bis zum Bilanzstichtag noch nicht gelieferte bzw. erstellte Sachanlagen.
- 2200 Finanzanlagen in €/ha LF**
Kapitalanteilsrechte an anderen Unternehmen, Ausleihungen und festverzinsliche Wertpapiere.
- 2211 dar. Anteile an verbundenen Unternehmen in €/ha LF**
Kapitalanteile an verbundenen Unternehmen im Rahmen einer Tochter-Mutter-Verbindung.
- 2213 dar. Beteiligungen in €/ha LF**
Kapitalanteile an fremden Unternehmen.
- 2300 Tiervermögen in €/ha LF**
Wert des gesamten Tiervermögens entsprechend den steuerlichen Bewertungsansätzen bzw. den zusätzlichen KTBL-Werten für besonders wertvolle Tiere.
- 2320 dar. Rinder in €/ha LF**
Wert des Tiervermögens an Rindern entsprechend den steuerlichen Bewertungsansätzen bzw. den zusätzlichen KTBL-Werten für besonders wertvolle Tiere.
- 2330 dar. Schweine in €/ha LF**
Wert des Tiervermögens an Schweinen entsprechend den steuerlichen Bewertungsansätzen bzw. den zusätzlichen KTBL-Werten für besonders wertvolle Tiere.
- 2400 Umlaufvermögen (ohne Tiere) in €/ha LF**
Gesamtwert der Vorräte (Kennzahl 2410) und des Finanzumlaufvermögens (Kennzahl 2420) am Bewertungsstichtag.
- 2410 dav. Vorräte in €/ha LF**
Gesamtwert der Vorräte (Roh-, Hilfs- und Betriebsstoffe, Feldinventar, fertige und unfertige Erzeugnisse, zugekaufte Waren sowie geleistete Anzahlungen).
- 2412 dar. Feldinventar in €/ha LF**
Aufwand für die Bestellung und Pflege landwirtschaftlicher und gartenbaulicher Kulturen, die bis zum Bilanzstichtag angefallen sind. Zum Feldinventar gehören die einjährigen und mehrjährigen Kulturen, die einen einmaligen Ertrag liefern (z.B. Baumschulanlagen).
Die Bewertung von Feldinventar muss steuerlich nicht unbedingt erfolgen. Wurde eine Bewertung vom Unternehmen nicht durchgeführt, erfolgt für den Zweck einer einheitlichen und vergleichbaren Auswertung eine programminterne Nachbewertung der einzelnen Fruchtarten mit Standardherstellungskosten.
- 2420 dav. Finanzumlaufvermögen in €/ha LF**
Forderungen gegenüber Geschäftspartnern, Guthaben auf laufenden Konten aller Geldinstitute plus Bargeld sowie Wertpapiere zum Ende des Geschäftsjahres (Schlussbilanz).
- 2431 dar. Forderungen aus Lieferungen und Leistungen in €/ha LF**
Forderungen aus der Haupttätigkeit des landwirtschaftlichen Unternehmens. Sie stammen aus Geschäften, die als Umsatzerlöse in der Gewinn- und Verlustrechnung auszuweisen sind.
- 2450 dar. Bank, Kasse in €/ha LF**
Guthaben auf laufenden Konten aller Geldinstitute plus Kassenbestände.
- 2800 Veränderung Tiervermögen in €/ha LF**
Erhöhung und Verminderung des Tiervermögens insgesamt gegenüber dem Vorjahr laut Bilanz. In den Veränderungen sind die Abschreibungen auf Tiere mit enthalten.
- 2920 Veränderung des Finanzumlaufvermögens in €/ha LF**
Finanzumlaufvermögen (Kennzahl 2420) Ende des Geschäftsjahres minus Anfang des Geschäftsjahres.

- 3140 Sonderposten mit Rücklageanteil in €ha LF**
Der Sonderposten mit Rücklageanteil umfasst noch nicht versteuertes Eigenkapital, das nach Abzug der Steuern Eigenkapital darstellt. Er wird nach ertragssteuerlichen Vorschriften gebildet und enthält den Unterschiedsbetrag aus betriebswirtschaftlicher und niedrigerer steuerlicher Bewertung. Da der Sonderposten ein Mischposten aus Eigen- und Fremdkapital ist, wird er für weitere Berechnungen jeweils zur Hälfte dem Eigen- und Fremdkapital zugerechnet.
- 3210 Entnahmen für Lebenshaltung in €Betrieb**
Alle Entnahmen für den Lebensunterhalt der Unternehmerfamilie und für private Anschaffungen. Beispiele: Bar-entnahmen, Bildungsaufwendungen, Feiern, Geschenke, Kleidung, Lebensmittel u.a.
- 3395 Nettoentnahmen in €nAK**
Saldo aus Entnahmen insgesamt und Einlagen insgesamt je nichtentlohnter Arbeitskraft im Unternehmen.
- 3400 Rückstellungen in €ha LF**
Summe der Rückstellungen für Pensionen, der Steuerrückstellungen und der Rückstellungen, die für ungewisse Verbindlichkeiten, für drohende Verluste aus schwebenden Geschäften sowie für im Geschäftsjahr unterlassene Aufwendungen für Instandhaltung und Abraumbeseitigung gebildet wurden.
- 3500 Verbindlichkeiten in €ha LF**
Die Verbindlichkeiten werden nach der Art der Verbindlichkeit gegliedert in Verbindlichkeiten gegenüber Kreditinstituten, Verbindlichkeiten aus Lieferungen und Leistungen sowie Verbindlichkeiten gegenüber verbundenen Unternehmen. Zur Verbesserung der Einsicht in die Finanzlage können sie auch nach der Fristigkeit aufgegliedert werden.
- 3510 dar. gegenüber Kreditinstituten in €ha LF**
In der Landwirtschaft werden Verbindlichkeiten gegenüber Kreditinstituten bei Einzelunternehmen, Personengesellschaften und juristischen Personen nach der Gesamtlaufzeit in kurzfristig (Laufzeit bis 1 Jahr), mittelfristig (Laufzeit 1-5 Jahre) und langfristig (Laufzeit über 5 Jahre) unterschieden.
- 3521 dar. aus Lieferungen und Leistungen in €ha LF**
Verpflichtungen aus Kauf-, Liefer-, Werk-, Dienstleistungs-, Miet-, Pacht- und ähnlichen Verträgen, bei denen die Zahlung für von dem Dritten bereits erfüllten Geschäften noch von dem bilanzierenden Unternehmen zu erbringen ist.
- 3600 dar. Geschäftsguthaben, gezeichnetes Kapital in €ha LF**
Teil des Eigenkapitals, der von Gesellschaftern juristischer Personen gezeichnet wurde.
- 3771 dar. bilanziell entlastetes Eigenkapital in €ha LF**
Nichtentschuldete Altkredite, die bilanziell entlastet wurden und dadurch Bestandteil des Eigenkapitals sind. Der gesamte bilanziell entlastete Betrag ist entsprechend der Rangrücktrittsvereinbarung ratenweise an die Banken zurückzuzahlen.
- 3822 Veränderung der Sonderabschreibungen in €ha LF**
Zugänge abzüglich Auflösungen an Sonderabschreibungen im Geschäftsjahr.
Die Sonderabschreibungen sind Bestandteil des Sonderpostens mit Rücklageanteil.
- 4000 Betriebliche Erträge in €ha LF**
Summe sämtlicher Erträge incl. Naturalentnahmen aus Produktion, Forst und Jagd, Handel, Dienstleistungen und Nebenbetriebe, sonstiger betrieblicher Erträge inklusive zeitraumfremder Erträge sowie Bestandsveränderungen bei Vorräten (Feldinventar, fertige und unfertige Erzeugnisse) und Vieh.
- 4010 bis 4368 Umsatzerlöse in €ha LF**
Enthält sämtliche Umsatzerlöse sowie Naturalentnahmen insgesamt und für die wichtigsten Einzelpositionen bzw. Gruppen der Umsatzerlöse aus der Gewinn- und Verlustrechnung.
- 4400 Bestandsveränderungen in €ha LF**
Als Bestandsveränderungen sind hier die Summen aus der bewerteten Erhöhung oder Verminderung des Tierbestandes, des Feldinventars sowie an fertigen und unfertigen Erzeugnissen ausgewiesen. Die Bestandsveränderungen bei Roh-, Hilfs- und Betriebsstoffen sind separat unter den Aufwandskennzahlen aufgeführt.
- 4500 Sonstige betriebliche Erträge in €ha LF**
In diesem Auffangposten sind alle Erträge zusammengefasst, die nicht anderen Posten der Gewinn- und Verlustrechnung zuzuordnen sind. Er umfasst z.B. die staatlichen Zuwendungen (Zulagen und Zuschüsse wie Prämien, Beihilfen und Ausgleichszahlungen), die Pacht- und Mieterträge, die Erträge aus der Auflösung des Sonderpostens mit Rücklagenanteil sowie aus Rückstellungen, Versicherungsentschädigungen, Buchgewinne und sonstige betriebliche Erträge.
- 4510 dar. Zulagen und Zuschüsse in €ha LF**
Die Erträge aus staatlichen Ausgleichsleistungen enthalten alle Zahlungen, die sowohl produkt- als auch aufwands- und betriebsbezogen direkt aus öffentlichen Kassen gewährt werden. Zulagen sind steuerfreie staatliche Zuwendungen, während Zuschüsse als steuerpflichtige Prämien, Beihilfen etc. gezahlt werden.
- 4520 dar. aufwandsbezogene Zahlungen in €ha LF**
Summe der im Abrechnungszeitraum gezahlten Investitionszulagen, Investitionszuschüsse, Zinszuschüsse, Agrardieselerstattung, Lohnkostenzuschüsse, Beihilfen zu Sozialversicherungen sowie sonstige Aufwandszuschüsse.

Kenn- zahl	Begriffsdefinition Beschreibung
4550	dar. Investitionszuschüsse in €/ha LF Investitionszuschüsse werden im BMEL-Jahresabschluss zunächst als Ertrag bei der jeweiligen Zuschussart verbucht (BMEL-Codes 2371 bis 2377) und dann erfolgswirksam in den Sonderposten mit Rücklagenanteil (BMEL-Code 1522) eingestellt sowie zeitanteilig aufgelöst.
4560	dar. Agrardieselerstattung in €/ha LF Ausweis als Ertrag bei Entstehung des Rechtsanspruchs auf die Zahlung.
4600	dar. produktbezogene Zahlungen in €/ha LF Summe der im Abrechnungszeitraum gezahlten Zuschüsse und Prämien für pflanzliche und tierische Produkte
4610	dar. Beihilfen pflanzliche Produkte in €/ha LF Summe aus Prämienzahlung für Eiweißpflanzen, Beihilfen für Energiepflanzen und sonstige Prämien für pflanzliche Produkte.
4640	dar. Prämien Tierproduktion in €/ha LF Diese Summe enthält Zuschüsse, die direkt der Tierproduktion zuordenbar sind.
4660	dar. betriebsbezogene Zahlungen in €/ha LF Summe der im Abrechnungszeitraum gezahlten betriebsbezogenen Zuschüsse und Prämien (z.B. Starthilfe, Stilllegungsprämien, Ausgleichszulage, Prämien für umweltgerechte Agrarerzeugung)
4670	dar. entkoppelte Betriebsprämie Alle Zahlungen (Zahlungsansprüche) aus der Betriebsprämienregelung, (flächenbezogene Beträge für Grünland und Ackerland, betriebsindividuelle Beträge einschließlich Nachzahlungen aus der Modulation).
4680	dar. Ausgleichszulage in €/ha LF Ausgleichszahlung für Betriebe/Flächen, die in von Natur aus benachteiligten Gebieten liegen.
4690	dar. Prämien für umweltgerechte Agrarproduktion in €/ha LF Darin enthalten sind Prämien für ökologischen Landbau, für andere Agrarumweltmaßnahmen sowie Ausgleichszahlungen für Umweltauflagen.
4698	dar. sonstige Zuschüsse in €/ha LF Sonstige, nicht anderweitig zuordenbare Zuschüsse.
4722	dar. Mieten und Pachten in €/ha LF Erträge aus Verpachtung von Flächen sowie Vermietung von Gebäuden.
4725	dar. zeitraumzugehörige Umsatzsteuer in €/ha LF Summe der aus den Einzelpositionen herausgerechneten Umsatzsteuer von pauschalierenden Betrieben
4900	dar. zeitraumfremde Erträge in €/ha LF Summe der Erträge aus dem Abgang von Vermögensgegenständen des Anlagevermögens („Buchgewinne“), aus der Auflösung von Sonderposten mit Rücklagenanteil sowie von Rückstellungen und Wertberichtigungen, zeitraumfremde Umsatzsteuer und sonstige zeitraumfremde Erträge.
5000	Betriebliche Aufwendungen in €/ha LF Summe aus Materialaufwand, Personalaufwand, Abschreibung und sonstigen betrieblichen Aufwendungen.
5100	Materialaufwand in €/ha LF Aufwendungen für Roh-, Hilfs- und Betriebsstoffe, bezogene Waren und bezogene Leistungen, die direkt oder indirekt in den Produktionsprozess einfließen ohne Privatanteile.
5110 bis 5113	dar. Pflanzenproduktion in €/ha LF Summe der Aufwendungen, die der Pflanzenproduktion direkt zugeordnet werden können (Saat- und Pflanzgut, Düngemittel, Pflanzenschutz, Kulturgefäße und Substrate, Folien und Vlies, sonstiges Material und bezogene Leistungen für Pflanzenproduktion) sowie die wichtigsten Einzelpositionen davon. Die Hagelversicherung ist nicht enthalten.
5210 bis 5294	dar. Tierproduktion in €/ha LF Summe aller Aufwendungen, die der Viehhaltung direkt zuzuordnen sind (Tierzukauf, Futtermittelzukauf, Tierarzt, Besamung, sonstige bezogene Leistungen Tierproduktion) mit Ausnahme der Tierversicherungen.
5330	dar. Nebenbetriebe, Handel, Dienstleistungen in €/ha LF Summe aller Materialaufwendungen, die diesen Betriebsbereichen zuzuordnen sind, z.B. Selbstvermarktung, Hofladen, Lohnarbeit und Maschinenmiete (nicht die eigentliche Dienstleistung = Kennzahl 5357), Brennerei, Fremdenverkehr oder Landschaftspflege
5350	dar. sonstiger Materialaufwand in €/ha LF Summe der nicht direkt zuordenbaren Materialaufwendungen, z.B. Strom, Heizstoffe, Wasser, Treib- und Schmierstoffe, Lohnarbeit und Maschinenmiete (die von anderen im Betrieb ausgeführt wurde), Verpackungsmaterial usw. ohne Privatanteile.
5352	dar. Heizmaterial, Strom, in €/ha LF Summe der Aufwendungen für Heizmaterial und Strom
5354	dar. Wasser, Abwasser in €/ha LF Summe der Aufwendungen für Wasser und Abwasser, Eis.

**Kenn-
zahl****Begriffsdefinition
Beschreibung**

- 5355 dar. Treib- und Schmierstoffe in €/ha LF**
Summe der Aufwendungen für Benzin, Diesel, Fette, Öle und Schmierstoffe – ohne Verrechnung mit der Agardieselerstattung.
- 5357 dar. Lohnarbeit/Maschinenmiete in €/ha LF**
Summe der Aufwendungen für in Anspruch genommene Lohnarbeit und Maschinenmiete.
- 5500 Personalaufwand (ohne betriebliche Unfallversicherung) in €/ha LF**
Summe aller gezahlten Löhne und Gehälter, sozialer Abgaben, Aufwendungen für die Altersversorgung und der Aufwendungen für Unterstützung (Beihilfen), ohne betriebliche Unfallversicherung und ohne Privatanteile.
- 5501 Personalaufwand (ohne betriebliche Unfallversicherung) in €entlohnte AK**
Personalaufwand (Kennzahl 5500) des Betriebes insgesamt bezogen auf die entlohten Arbeitskräfte.
- 5600 Betriebswirtschaftliche AfA in €/ha LF**
Summe aller planmäßigen und außerplanmäßigen Abschreibungen (AfA) auf Vermögensgegenstände. Nicht ausgewiesen werden die steuerrechtlichen Sonderabschreibungen, die im BMEL-Jahresabschluss im Sonderposten mit Rücklageanteil abgegrenzt werden.
Zu den planmäßigen Abschreibungen zählen lineare, degressive und die Leistungsabschreibung. Als außerplanmäßig gelten die Teilwertabschreibung und die Abschreibung für außergewöhnliche technische und wirtschaftliche Abnutzung. Geringwertige Wirtschaftsgüter – bis zu 410€ (ab 31.12.2007 bis zu 150 €) – werden als Betriebsaufwendungen abgesetzt. Grundlage der Abschreibung sind die gültigen steuerrechtlichen Abschreibungssätze.
- 5636 dar. Wirtschaftsgebäude und bauliche Anlagen in €/ha LF**
Summe der Abschreibungen für Wirtschaftsgebäude, bauliche Anlagen und Gewächshäuser (Gebäude) ohne steuerliche Sonderabschreibungen.
- 5641 dar. Betriebsvorrichtungen in €/ha LF**
Summe der Abschreibungen für Betriebsvorrichtungen (z.B. Melkanlage; Gülleanlage) ohne steuerliche Sonderabschreibungen.
- 5642 dar. Maschinen und Geräte in €/ha LF**
Summe der Abschreibungen für Maschinen und Geräte ohne steuerliche Sonderabschreibungen.
- 5700 Sonstiger betrieblicher Aufwand in €/ha LF**
Summe aus Unterhaltungsaufwendungen, Betriebsversicherungen, sonstigem Betriebsaufwand und zeitraumfremdem Aufwand, ohne Privatanteile und ohne Bestandsveränderungen.
- 5710 bis 5720 dar. Unterhaltung in €/ha LF**
Summe der Unterhaltungsaufwendungen für Vermögensgegenstände des Anlagevermögens sowie die wichtigsten Einzelpositionen bzw. Gruppen darunter.
- 5730 dar. Betriebsversicherungen in €/ha LF**
Summe der Versicherungen für Gebäude, PKW, Kfz, Hagelschäden, Vieh, Waldbrand, Rechtsschutz (Betrieb), Haftpflicht, Berufsgenossenschaft und sonstige Versicherungen ohne Privatanteile.
- 5731 dar. betriebliche Unfallversicherung in €/ha LF**
Aufwendungen für die betriebliche Unfallversicherung
- 5742 dar. Pachten in €/ha LF**
Aufwendungen für die Pacht von land- und forstwirtschaftlichen Flächen.
- 5764 dar. zeitraumzugehörige Vorsteuer in €/ha LF**
Summe der aus den Einzelpositionen heraus gerechneten Vorsteuer von pauschalierenden Betrieben
- 5765 Pachtpreis/ha Pachtfläche in €/ha**
Der im Durchschnitt der Gruppe zu zahlende Pachtpreis je ha gepachteter Fläche.
- 5770 dar. zeitraumfremder Aufwand in €/ha LF**
Zeitraumfremder Aufwand beim Anlagenverkauf (Buchwertverlust), Einstellungen in den Sonderposten mit Rücklagenanteil, Wertberichtigungen, Vorsteuer auf Investitionen (falls pauschalierend) sowie sonstige zeitraumfremde Aufwendungen.
- 6000 Betriebsergebnis in €/ha LF**
Differenz aus den betrieblichen Erträgen und den betrieblichen Aufwendungen.
- 7000 Finanzergebnis in €/ha LF**
Saldo aus Finanzerträgen (Zinserträge sowie Erträge aus Beteiligungen, Wertpapieren, Gewinnabführungen und Verlustübernahmen) und Finanzaufwendungen (Zinsaufwand, Abschreibungen auf Finanzanlagen und Wertpapiere sowie abgeführte Gewinne) ergibt das Finanzergebnis.
- 7230 dar. Zinsaufwand in €/ha LF**
Summe der zeitraumzugehörigen und zeitraumfremden Zinsen und ähnlicher Aufwendungen, z.B. Kredit-, Vermittlungsprovision, Beleihungskosten etc.
- 7600 Außerordentliches Ergebnis in €/ha LF**
Saldo der außerordentlichen Erträge und Aufwendungen. Diese erfüllen die Merkmale unregelmäßig und ungewöhnlich und stellen einen wesentlichen Betrag dar. Beispiele: Buchgewinne/-verluste aus bedeutendem Bodenverkauf, Gewinn/Verluste aus außerordentlichen Schadensfällen, aus dem Verkauf eines Teilbetriebes, etc.

Kennzahl	Begriffsdefinition Beschreibung
7800	Steuern vom Einkommen und Ertrag in €ha LF Summe der Steuern vom Einkommen und Ertrag bei juristischen Personen (Körperschaftsteuer, Kapital- und Gewerbeertragsteuer).
7900	Sonstige Steuern in €ha LF Summe der sonstigen vom Unternehmen zu bezahlenden Steuern (ohne Privatanteile) wie Grundsteuer, PKW- und Kfz-Steuer, Gewerbesteuer etc.
7910	Unternehmensertrag in €ha LF Umsatzerlöse zuzüglich Bestandsveränderungen, andere aktivierte Eigenleistungen, sonstiger betriebliche Erträge, Zins- und Finanzerträge sowie außerordentliche Erträge
7920	Unternehmensaufwand vor Steuern in €ha LF Summe aller betrieblichen Aufwendungen, Finanz- und außerordentlichen Aufwendungen sowie der Betriebssteuern, ohne Steuern vom Einkommen und Ertrag.
8231	Zugang Boden in €ha LF Zugänge und Zuschreibungen an Boden im Geschäftsjahr
8232	Zugang Wirtschaftsgebäude und bauliche Anlagen in €ha LF Zugänge und Zuschreibungen (Wertschätzungen) im Geschäftsjahr laut Anlagenspiegel mit den ungekürzten Anschaffungs- oder Herstellungskosten (ohne MwSt.).
8241	Zugang technische Anlagen und Maschinen in €ha LF Sämtliche Zugänge und Zuschreibungen dieser Bestandteile des Sachanlagevermögens im Geschäftsjahr.
8251	Zugang Anlagen im Bau und geleistete Anzahlungen in €ha LF
8300	Bruttoinvestitionen in €ha LF Summe der Zugänge/Zuschreibungen von immateriellen Vermögensgegenständen (z.B. Lieferrechten), sämtlicher Sachanlagen (Boden, Gebäude und bauliche Anlagen, technische Anlagen und Maschinen, anderen Anlagen, Betriebs- und Geschäftsausstattung) sowie bei Finanzanlagen. Ferner werden Veränderungen beim Vieh- und Sachumlaufvermögen (Vorräte) hinzugerechnet.
8400	Nettoinvestitionen in €ha LF Summe der Veränderungen im Anlage-, Vieh- und Sachumlaufvermögen gegenüber dem Vorjahr laut Bilanz, d.h. Bruttoinvestitionen gesamt abzüglich Abschreibungen und Abgänge des Anlagevermögens.
8401	Nettoinvestitionen in €AK Nettoinvestitionen bezogen auf die Arbeitskräfte des Betriebes insgesamt.
8404	Veränderung Sachanlagevermögen ohne Boden in v. H. Diese Kennzahl zeigt die Entwicklung des Sachanlagevermögens (ohne Boden) im Geschäftsjahr. Bei einem Wert über 100 kann auf betriebliches Wachstum geschlossen werden.
9000	Gewinn/ Jahresüberschuss vor Steuern in €Betrieb bzw. €ha LF Gewinn lt. GuV-Rechnung ohne Aufwand für Steuern vom Einkommen und Ertrag.
9004	Ordentliches Ergebnis in €Betrieb bzw. €ha LF Abgeleitet vom Gewinn bzw. Jahresüberschuss zeigt diese Kennzahl den tatsächlichen Unternehmenserfolg ohne neutrale (zeitraumfremde, außerordentliche nicht unbedingt wiederkehrende) Aufwendungen und Erträge im abgelaufenen Wirtschaftsjahr. Rechenformel: Gewinn/Verlust - Investitionszulagen - zeitraumfremde Erträge + zeitraumfremde Aufwendungen - außerordentliche Erträge + außerordentliche Aufwendungen - Erträge aus Gewinngemeinschaft und Teilgewinnabführungsverträgen - Erträge aus Verlustübernahme + Aufwendungen aus Verlustübernahme + auf Grund von Gewinngemeinschaft oder Gewinnabführungsverträgen abgeführter Gewinn + <u>Steuern von Einkommen und Ertrag</u> - = Ordentliches Ergebnis
9006	Gewinn + Personalaufwand (ohne BUV) in € AK Gewinn (Kennzahl 9000) zuzüglich Personalaufwand (Kennzahl 5500) bezogen auf die im Unternehmen eingesetzten Arbeitskräfte (Kennzahl 1110).
9007	Ordentliches Ergebnis + Personalaufwand (ohne BUV) in €AK Ordentliches Ergebnis (Kennzahl 9004) zuzüglich Personalaufwand (Kennzahl 5500) bezogen auf die im Unternehmen eingesetzten Arbeitskräfte (Kennzahl 1110). Diese Kennzahl stellt das „nachhaltig verfügbare Einkommen je Arbeitskraft“ dar.
9008	Ordentliches Ergebnis + Personalaufwand (ohne BUV) in €ha LF Ordentliches Ergebnis (Kennzahl 9004) zuzüglich Personalaufwand (Kennzahl 5500) bezogen auf die im Unternehmen landwirtschaftlich genutzte Fläche (Kennzahl 1030).

**Kenn-
zahl****Begriffsdefinition
Beschreibung**

- 9041 Eigenkapital (+ 50% Sonderposten) in €/ha LF**
Das Eigenkapital umfasst das Eigenkapital lt. Schlussbilanz zuzüglich Einlagen des stillen Gesellschafters, sowie 50 % des Sonderpostens mit Rücklageanteil abzüglich eines evtl. nicht durch Eigenkapital gedeckten Fehlbetrages.
- 9071 Betriebseinkommen in €/Betrieb bzw. €/ha LF**
Roheinkommen (= Ordentliches Ergebnis zuzüglich Pacht-, Miet-, Leasing- und Zinsaufwand) zuzüglich Personalaufwand abzgl. Zinszuschüsse. Es ist das Entgelt für die eingesetzte Arbeit aller im Betrieb tätigen Arbeitskräfte und das eingesetzte Kapital.
- 9073 Relative Faktorentlohnung in v. H.**
Diese Kennzahl zeigt, inwieweit das Betriebseinkommen (Kennzahl 9071) ausreicht, die Produktionsfaktoren Arbeit, Boden und Kapital zu entlohnen. Ein Wert unter 100% bedeutet, dass keine ausreichende Entlohnung möglich ist.
- 9103 Ordentliche Rentabilitätsrate in v. H.**
Ordentliches Ergebnis (Kennzahl 9004) abzüglich Lohnansatz nichtentlohnter AK (Kennzahl 1130) bezogen auf den bereinigten Unternehmensertrag.
Berechnung des bereinigten Unternehmensertrages:
Umsatzerlöse einschließlich Bestandsveränderungen
+ andere aktivierte Eigenleistungen
+ sonstige betriebliche Erträge
+ Zins- und Finanzerträge
- 9120 Gesamtkapitalrentabilität in v. H.**
Verzinsung des im Unternehmen eingesetzten Gesamtkapitals, um neutrale Einflüsse bereinigt.
Berechnung:
Ordentliches Ergebnis (Kennwert 9004) zuzüglich Zinsaufwand abzüglich Zinszuschüsse und Lohnansatz für nicht entlohnte Arbeitskräfte (Kennzahl 1130) bezogen auf das Gesamtkapital (Bilanzvermögen).
- 9131 Eigenkapitalrentabilität (ohne Boden) in v. H.**
Verzinsung des im Unternehmen eingesetzten Eigenkapitals (nach Abzug des Bodens), um neutrale Einflüsse bereinigt.
Berechnung:
Ordentliches Ergebnis (Kennzahl 9004) abzgl. Lohnansatz nichtentlohnter AK (Kennzahl 1130) und Pachtansatz für Eigentumsflächen (Kennzahl 9012) bezogen auf das Eigenkapital ohne Boden (Kennzahl 9041 abzüglich Kennzahl 2111).
- 9221 Cash flow I in €/ha LF**
Gewinn nach Steuern auf Einkommen und Ertrag zuzüglich Veränderung des passiven Rechnungsabgrenzungspostens (RAP), Veränderung passiver latenter Steuern, Abschreibungen, Rückstellungs- und Rücklagenbildung, Bestandsverringerungen, Einnahmen und Aufwendungen aus dem Abgang von Anlagevermögen, abzüglich Veränderung des aktiven RAP, Zuschreibung, Rücklagen- und Rückstellungsauflösung, Bestandserhöhungen, Erträge aus dem Abgang von Anlagevermögen, Privatanteile.
- 9223 Cash flow III (zur Neufinanzierung verfügbar) in €/ha LF**
Cash flow I plus Einlagen minus Entnahmen minus Tilgung.

Zeigt die Finanzierungskraft nach Deckung der Tilgung, d.h. ob und in welcher Höhe liquide Mittel für Ersatz- und Neuinvestitionen zur Verfügung stehen.
- 9230 Eigenkapitalveränderung in €/ha LF**
Erhöhung oder Verringerung des Eigenkapitals lt. Bilanz zuzüglich der Veränderungen der Einlagen stiller Gesellschafter und der Veränderung des 50-prozentigen Anteils des Sonderpostens mit Rücklagenanteil abzüglich eines evtl. nicht durch Eigenkapital gedeckten Fehlbetrages im Vergleich zum Vorjahr (Veränderung von Kennzahl 9041 gegenüber dem Vorjahr).
- 9231 Langfristige Kapitaldienstgrenze in €/ha LF**
Die Kennzahl ist errechnet aus dem bereinigten Gewinn (die Bereinigung erfolgte hinsichtlich zeitraumfremden und außerordentlichen Erträgen und Aufwendungen, die zeitraumrechte Verteilung von Investitionszuschüssen, AfA des Sonderverlustkontos, Zuführungen zu den Rückstellungen) zuzüglich der Einlagen und abzüglich der Entnahmen bei natürlichen Personen (bereinigt um die private Vermögensumschichtung) zuzüglich Zinsaufwand (ohne Zinszuschüsse).
Sie gibt an, welcher Kapitaldienst (Zins und Tilgung) langfristig tragbar ist.
- 9232 Mittelfristige Kapitaldienstgrenze in €/ha LF**
Die Kennzahl ist errechnet aus Kennzahl 9231 zuzüglich der Abschreibungen für Gebäude und bauliche Anlagen.
Sie gibt an, welcher Kapitaldienst (Zins und Tilgung) mittelfristig tragbar ist.
- 9233 Kurzfristige Kapitaldienstgrenze in €/ha LF**
Die Kennzahl ist errechnet aus Kennzahl 9231 zuzüglich der gesamten betriebswirtschaftlichen Abschreibungen.
Sie gibt an, welcher Kapitaldienst (Zins und Tilgung) kurzfristig tragbar ist.
- 9238 Bereinigte Eigenkapitalveränderung (über GuV) in €/AK**
Veränderung des Eigenkapitals auf Basis der Gewinn- und Verlustrechnung (siehe Definition Kennzahl 9239) bezogen auf die im Unternehmen eingesetzten Arbeitskräfte (Kennzahl 1110).

Kennzahl	Begriffsdefinition Beschreibung
9239	Bereinigte Eigenkapitalveränderung (über GuV) in €ha LF Veränderung des Eigenkapitals auf Basis der Gewinn- und Verlustrechnung. Gewinn bzw. Jahresüberschuss zuzüglich Privateinlagen abzüglich Privatentnahmen, korrigiert um die private Vermögensumschichtung sowie bereinigt um zeitraumfremde und außerordentliche Erträge und Aufwendungen und die zeitraumrechte Verteilung von Investitionszuschüssen und -zulagen.
9240	Kapitaldienst in €ha LF Zinsaufwand abzüglich Zinszuschüsse zuzüglich Tilgung von Verbindlichkeiten.
9241 bis 9243	Ausschöpfung der lang-, mittel- und kurzfristigen Kapitaldienstgrenze in v. H. Diese Kennzahlen stellen den Quotienten aus dem Kapitaldienst (Kennzahl 9240) und der lang-, mittel- bzw. kurzfristigen Kapitaldienstgrenze (Kennzahlen 9231 bis 9233) multipliziert mit 100 dar. Anzustreben ist jeweils ein Wert unter 100 %. Diese Kennzahlen geben an, inwieweit der Kapitaldienst (Zins und Tilgung) lang-, mittel oder kurzfristig tragbar ist.
9270	Eigenkapitalquote in v. H. Eigenkapital zuzüglich Einlagen der stillen Gesellschafter und 50 %igem Sonderposten mit Rücklageanteil abzüglich eines evtl. nicht durch Eigenkapital gedeckten Fehlbetrages (Kennzahl 9041) bezogen auf das Gesamtkapital (Kennzahl 2000).
9280	Anlagenintensität in v. H. Diese Kennzahl gibt an, in welchem Umfang Kapital im abnutzbaren Anlagevermögen (Gebäude- und Maschinenvermögen) gebunden ist. Eine hohe Anlagenintensität stellt eine hohe Fixkostenbelastung dar und erhöht das Risiko der Anlagenentwertung durch den technischen Fortschritt. Außerdem verringert sie die Anpassungsfähigkeit des Unternehmens an sich ändernde Marktbedingungen.
9281	Veralterungsgrad abnutzbares Anlagevermögen in v. H. Der Veralterungsgrad ergibt sich aus dem Verhältnis des Buchwertes und des historischen Anschaffungswertes des abnutzbaren Anlagevermögens (Gebäude- und Maschinenvermögen). Je niedriger der Veralterungsgrad ist, desto älter sind die Anlagegüter bzw. umso mehr Zeit der Nutzungsdauer ist abgelaufen. Wenn diese Kennzahl weit unter 50 % fällt, kann sie anzeigen, dass der Betrieb existenznotwendige Ersatzinvestitionen unterlassen hat.
9292	Fremdkapitaldeckung II in v. H. Deckungsgrad des Fremdkapitals durch Anlagevermögen (ohne Boden und Gebäude), Tier- und Umlaufvermögen. Dient zur Kennzeichnung des finanziellen Spielraums und der Stabilität eines Betriebes. Bei einem Wert über 100 % ist eine Deckung des Fremdkapitals durch relativ kurzfristig liquidierbares Vermögen gegeben.
9314	Nettoverbindlichkeiten in €ha LF Verbindlichkeiten lt. Passiva (Kennzahl 3500) abzüglich Finanzumlaufvermögen (Forderungen, Wertpapiere und Schecks, Kassenbestand, Guthaben bei Kreditinstituten) am Ende des Geschäftsjahres.
9315	Veränderung der Nettoverbindlichkeiten in €ha LF Nettoverbindlichkeiten (Kennzahl 9314) Ende des Geschäftsjahres minus Anfang des Geschäftsjahres.
9317	Tilgung lang- und mittelfristiger Verbindlichkeiten geg. Kreditinstituten in €ha LF Die im Geschäftsjahr getilgten Beträge von Verbindlichkeiten gegenüber Kreditinstituten mit einer Laufzeit von mehr als 1 Jahr.
9318	Tilgung von Verbindlichkeiten gesamt (incl. Vermögensauseinandersetzung u. Altschulden) in €ha LF Die gesamten im Geschäftsjahr getilgten Beträge. Dies betrifft sowohl die Tilgung der Verbindlichkeiten gegenüber Kreditinstituten als auch der Altschulden sowie Zahlungen im Rahmen der Vermögensauseinandersetzung.
9319	Tilgung von Altschulden und Vermögensauseinandersetzung in €ha LF Die gesamten im Geschäftsjahr getilgten Altschulden und Zahlungen im Rahmen der Vermögensauseinandersetzung.
9502	Gesamteinkommen in €Betrieb Gewinn zuzüglich Einkünfte aus Gewerbebetrieb, aus selbständiger und nichtselbständiger Arbeit des Betriebes einschl. Lohnzahlungen aus dem landwirtschaftlichen Betrieb an die nichtentlohnnten Arbeitskräfte plus Einkünfte aus Kapitalvermögen, aus Vermietung und Verpachtung, aus sonstigen steuerpflichtigen Einkünften sowie erhaltene Einkommensübertragungen (Kinder-, Arbeitslosen-, Vorruhestandsgeld usw.).
9503	Verfügbares Einkommen in €Betrieb Gesamteinkommen (Kennzahl 9502) abzüglich privater Steuern und Sozialversicherungsbeiträge sowie geleisteter Einkommensübertragungen (Unterhaltszahlungen, Altenteiler usw.). Das verfügbare Einkommen abzüglich der Entnahmen für Lebenshaltung gibt Auskunft über die Möglichkeiten der betrieblichen und privaten Vermögensbildung.
9601	Liquidität 1. Grades in v. H. Verhältnis zwischen verfügbaren Zahlungsmitteln (Bankguthaben, Kasse) und kurzfristigen Verbindlichkeiten jeweils am Bilanzstichtag. Es verdeutlicht die Fähigkeit, bestehenden kurzfristigen Zahlungsverpflichtungen zum Zeitpunkt des Bilanzstichtages in bar nachzukommen (Barliquidität). Anzustreben ist ein Wert von über 100 %.

**Herausgeber:**

Sächsisches Staatsministerium für Umwelt und Landwirtschaft
Postfach 10 05 10, 01076 Dresden
Bürgertelefon: +49 351 5646814
E-Mail: info@smul.sachsen.de
www.smul.sachsen.de

Redaktion:

Sächsisches Landesamt für Umwelt, Landwirtschaft und Geologie
Referat Agrar- und Umweltpolitische Analysen
Mike Schirmmacher
Telefon: +49 351 2612-2206
Telefax: +49 351 2612-2099
E-Mail: Mike.Schirmmacher@smul.sachsen.de

Redaktionsschluss:

Mai 2015

Titelfoto:

Agrargenossenschaft Dorfchemnitz, Fotograf André Dix

Auflagenhöhe:

1.000 Exemplare

Druck:

UNION DRUCKEREI DRESDEN GmbH

Bezug:

Diese Druckschrift kann kostenfrei bezogen werden bei:
Zentraler Broschürenversand der Sächsischen Staatsregierung
Hammerweg 30, 01127 Dresden
Telefon: +49 351 2103-671
Telefax: +49 351 2103-681
E-Mail: publikationen@sachsen.de
www.publikationen.sachsen.de

Verteilerhinweis:

Diese Informationsschrift wird von der Sächsischen Staatsregierung im Rahmen ihrer verfassungsmäßigen Verpflichtung zur Information der Öffentlichkeit herausgegeben. Sie darf weder von Parteien noch von deren Kandidaten oder Helfern im Zeitraum von sechs Monaten vor einer Wahl zum Zwecke der Wahlwerbung verwendet werden. Dies gilt für alle Wahlen.

Missbräuchlich ist insbesondere die Verteilung auf Wahlveranstaltungen, an Informationsständen der Parteien sowie das Einlegen, Aufdrucken oder Aufkleben parteipolitischer Informationen oder Werbemittel. Untersagt ist auch die Weitergabe an Dritte zur Verwendung bei der Wahlwerbung. Auch ohne zeitlichen Bezug zu einer bevorstehenden Wahl darf die vorliegende Druckschrift nicht so verwendet werden, dass dies als Parteinarbeit des Herausgebers zugunsten einzelner politischer Gruppen verstanden werden könnte.

Diese Beschränkungen gelten unabhängig vom Vertriebsweg, also unabhängig davon, auf welchem Wege und in welcher Anzahl diese Informationsschrift dem Empfänger zugegangen ist. Erlaubt ist jedoch den Parteien, diese Informationsschrift zur Unterrichtung ihrer Mitglieder zu verwenden.