

# Buchführungsergebnisse

von Veredlungsbetrieben in ausgewählten  
Bundesländern; WJ 2013/2014



# Buchführungsergebnisse von Veredlungsbetrieben in ausgewählten Bundesländern Wirtschaftsjahr 2013/2014

Beteiligte Landesanstalten:

Landesamt für Ländliche Entwicklung, Landwirtschaft und Flurneuordnung Brandenburg

Thüringer Landesanstalt für Landwirtschaft

Landesanstalt für Landwirtschaft, Forsten und Gartenbau Sachsen-Anhalt

Landesforschungsanstalt für Landwirtschaft und Fischerei Mecklenburg-Vorpommern,  
Institut für Betriebswirtschaft

Bayerische Landesanstalt für Landwirtschaft

Landesanstalt für Entwicklung der Landwirtschaft Schwäbisch Gmünd

Gesamtkoordination:

Sächsisches Landesamt für Umwelt, Landwirtschaft und Geologie (LfULG)

## Inhalt

<b>1</b>	<b>Datengrundlage und Methodik</b> .....	<b>3</b>
<b>2</b>	<b>Wirtschaftlichkeit der Veredlungsbetriebe</b> .....	<b>5</b>
2.1	Spezialisierte Veredlungsbetriebe insgesamt .....	5
2.2	Schweine haltende Betriebe .....	6
2.3	Geflügel haltende Betriebe .....	16
2.4	Veredlungsverbundbetriebe .....	18

## Tabellen

Tabelle 1.1:	Anzahl Veredlungsbetriebe nach Betriebsformen/-typen und Bundesländern .....	3
Tabelle 1.2:	Anzahl Veredlungsbetriebe nach Betriebsformen/-typen und nach Rechtsformen ....	4
Tabelle 2.1:	Jahresdurchschnittsbestände und Erzeugerpreise im WJ 2013/14.....	6
Tabelle 2.2:	Ergebnisse spezialisierter Schweineaufzuchtbetriebe (BWA 511) .....	9
Tabelle 2.3:	Ergebnisse spezialisierter Schweinemastbetriebe (BWA 512) .....	13
Tabelle 2.4:	Zusammensetzung von Ertrag und Aufwand von Geflügelbetrieben im Vergleich zu Veredlungsbetrieben insgesamt (Natürliche Personen).....	16
Tabelle 2.5:	Vergleich der Zusammensetzung von Ertrag und Aufwand von spezialisierten Legehennen- und Geflügelmastbetrieben.....	17
Tabelle 2.6:	Ergebnisse der Veredlungsverbundbetriebe (BWA 742 und 841) .....	18

## Abbildungen

Abbildung 2.1:	Entwicklung des Ordentlichen Ergebnisses zzgl. Personalaufwand (T€/AK) in spezialisierten Veredlungsbetrieben (35 identische Betriebe).....	5
Abbildung 2.2:	Ertrags- und Aufwandstruktur in spezialisierten Veredlungsbetrieben (Mittelwerte, 8 Jahre, 35 identische Betriebe).....	6
Abbildung 2.3:	Unternehmenserfolg und Faktorentlohnung in Schweineproduktionsbetrieben (n=430) im WJ 2013/14.....	7
Abbildung 2.4:	Ordentliches Ergebnis zzgl. Personalaufwand je Arbeitskraft im WJ 2013/14, gegliedert nach Betriebstypen.....	7
Abbildung 2.5:	Unternehmenserfolg und Faktorentlohnung in Schweineproduktionsbetrieben im vertikalen Betriebsvergleich (30 identische Betriebe).....	8
Abbildung 2.6:	Flächen- und Viehausstattung in Schweineaufzuchtbetrieben, gegliedert nach Erfolgsgruppen.....	10
Abbildung 2.7:	Umsatzerlöse und Materialaufwand in Schweineaufzuchtbetrieben, gegliedert nach Erfolgsgruppen.....	10
Abbildung 2.8:	Wirtschaftliches Ergebnis in Schweineaufzuchtbetrieben, gegliedert nach Erfolgsgruppen.....	11
Abbildung 2.9:	Entwicklung der betrieblichen Erträge und Aufwendungen sowie des wirtschaftlichen Ergebnisses in spezialisierten Schweineaufzuchtbetrieben (39 identische Betriebe).....	12
Abbildung 2.10:	Flächen- und Viehausstattung in Schweinemastbetrieben, gegliedert nach Erfolgsgruppen.....	14
Abbildung 2.11:	Umsatzerlöse und Materialaufwand in Schweinemastbetrieben, gegliedert nach Erfolgsgruppen.....	14
Abbildung 2.12:	Wirtschaftliches Ergebnis in Schweinemastbetrieben, gegliedert nach Erfolgsgruppen.....	15
Abbildung 2.13:	Entwicklung der betrieblichen Erträge und Aufwendungen sowie des wirtschaftlichen Ergebnisses in spezialisierten Schweinemastbetrieben (34 identische Betriebe).....	15

# 1 Datengrundlage und Methodik

Im Rahmen eines länderübergreifenden Projektes werden seit dem Jahr 2007 verfügbare Buchführungsabschlüsse (nach BMEL-Standard) von Veredlungsbetrieben aus ausgewählten Bundesländern gemeinsam ausgewertet. Neben den ursprünglich beteiligten ostdeutschen Bundesländern nehmen ab dem Wirtschaftsjahr 2013/14 erstmals auch die Bundesländer Bayern und Baden-Württemberg teil. Für das Auswertungsjahr 2013/14 fanden 505 auswertbare Datensätze spezialisierter Veredlungsbetriebe (Betriebsform 5 laut EU-Klassifizierung) darunter 354 Natürliche Personen im Haupterwerb und 151 Juristische Personen Berücksichtigung (Tabelle 1.1 und Tabelle 1.2). Darüber hinaus standen 77 Veredlungsverbundbetriebe zur Verfügung. Dieser Gruppe sind entsprechend der EU-Klassifizierung Betriebe zugeordnet, in denen der auf die Veredlungsproduktion entfallende Anteil am gesamtbetrieblichen Standardoutput über ein Drittel und unter zwei Drittel beträgt.

**Tabelle 1.1: Anzahl Veredlungsbetriebe nach Betriebsformen/-typen und Bundesländern**

Betriebsform/ Betriebstyp	ST <sup>1)</sup>	BB <sup>2)</sup>	TH <sup>3)</sup>	MV <sup>4)</sup>	SN <sup>5)</sup>	BW <sup>6)</sup>	BY <sup>7)</sup>	Summe
<b>Schweinebetriebe gesamt</b>	<b>30</b>	<b>33</b>	<b>33</b>	<b>3</b>	<b>46</b>	<b>98</b>	<b>187</b>	<b>430</b>
dav. Schweineaufzuchtbetriebe (BWA 511)	17	11	17	1	14	24	61	145
dav. Schweinemastbetriebe (BWA 512)	9	16	10	2	21	39	70	167
dav. Schweineverbundbetriebe (BWA 513)	4	6	6		11	35	56	118
<b>Geflügelbetriebe gesamt</b>	<b>3</b>	<b>32</b>	<b>15</b>	<b>1</b>	<b>23</b>	<b>0</b>	<b>0</b>	<b>74</b>
dav. Legehennentriebe (BWA 521)	1	14	12		18			45
dav. Geflügelmastbetriebe (BWA 522)	2	16	2	1	5			26
dav. Geflügelverbundbetriebe (BWA 523)		2	1					3
<b>Veredlungsbetriebe mit verschiedenen Verbunderzeugnissen (Geflügel und Schweine) (BWA 530)</b>					<b>1</b>			<b>1</b>
<b>Veredlungsbetriebe gesamt</b>	<b>33</b>	<b>65</b>	<b>48</b>	<b>4</b>	<b>70</b>	<b>98</b>	<b>187</b>	<b>505</b>
Veredlungsverbundbetriebe (BWA 742, 841)	5	16	29	7	20			<b>77</b>

<sup>1)</sup> Sachsen-Anhalt

<sup>3)</sup> Thüringen

<sup>5)</sup> Sachsen

<sup>7)</sup> Bayern

<sup>2)</sup> Brandenburg

<sup>4)</sup> Mecklenburg-Vorpommern

<sup>6)</sup> Baden-Württemberg

Die den Auswertungen zu Grunde liegenden BMEL-Jahresabschlüsse sind mit dem Programm „Winplausi“ auf inhaltliche Plausibilität geprüft worden, die Berechnung der Kennzahlen erfolgte auf methodischer Basis des bundeseinheitlich angewandten „Stuttgarter Programms“.

Neben der Auswertung der Veredlungsbetriebe insgesamt und der Gruppierung nach Rechtsformen wurden die 430 Schweine und 74 Geflügel haltenden Betriebe (ohne Nebenerwerb) getrennt voneinander ausgewertet. Dafür erfolgte, soweit sinnvoll, die Gruppierung nach Rechtsformen, Betriebstypen und Betriebserfolg (oberstes und unterstes Viertel nach dem Schichtungsmerkmal: Ordentliches Ergebnis zzgl. Personalaufwand je Arbeitskraft). In den vertikalen Betriebsvergleich über acht Jahre konnten 35 Veredlungsbetriebe einbezogen werden. Alle Auswertungen von identischen Betrieben wurden ausschließlich aus den Abschlüssen ostdeutscher Betriebe erstellt.

Der BMEL-Jahresabschluss eignet sich grundsätzlich nur für die Darstellung gesamtbetrieblicher Ergebnisse, eine Betriebszweiganalyse ist an Hand der vorliegenden Daten nicht möglich.

**Tabelle 1.2: Anzahl Veredlungsbetriebe nach Betriebsformen/-typen und nach Rechtsformen**

Betriebsform/ Betriebstyp	Natürliche Personen			Juristische Personen	Summe
	EU <sup>1)</sup>	PG <sup>2)</sup>	gesamt		
<b>Schweinebetriebe gesamt</b>	<b>274</b>	<b>56</b>	<b>330</b>	<b>100</b>	<b>430</b>
dav. Schweineaufzuchtbetriebe (BWA 511)	81	20	101	44	145
dav. Schweinemastbetriebe (BWA 512)	111	21	132	35	167
dav. Schweineverbundbetriebe (BWA 513)	82	15	97	21	118
<b>Geflügelbetriebe gesamt</b>	<b>19</b>	<b>4</b>	<b>23</b>	<b>51</b>	<b>74</b>
dav. Legehennenbetriebe (BWA 521)	12	3	15	30	45
dav. Geflügelmastbetriebe (BWA 522)	7	1	8	18	26
dav. Geflügelverbundbetriebe (BWA 523)			0	3	3
<b>Veredlungsbetriebe mit verschiedenen Verbunderzeugnissen (Geflügel und Schweine) (BWA 530)</b>	<b>1</b>		<b>1</b>		<b>1</b>
<b>Veredlungsbetriebe gesamt</b>	<b>294</b>	<b>60</b>	<b>354</b>	<b>151</b>	<b>505</b>
Veredlungsverbundbetriebe (BWA 742, 841)	15	14	29	48	77

<sup>1)</sup> Einzelunternehmen im Haupterwerb,

<sup>2)</sup> Personengesellschaften im Haupterwerb

# 2 Wirtschaftlichkeit der Veredlungsbetriebe

## 2.1 Spezialisierte Veredlungsbetriebe insgesamt

In der vorliegenden Stichprobe sind 4 flächenarme (Juristische Personen bis 20 ha LF) und 81 flächenlose und in der Regel deshalb als Gewerbe geführte Betriebe enthalten. Darum muss von der Darstellung der Ergebnisse je Flächeneinheit Abstand genommen werden. Ein Vergleich der Auswertungsgruppen untereinander oder mit anderen Betriebsformen ist auf dieser Basis nicht sinnvoll.

Der im Haupterwerb wirtschaftende, durchschnittliche Veredlungsbetrieb in der vorliegenden Stichprobe beschäftigte 7,1 Arbeitskräfte. Eine Arbeitskraft betreute 148 Vieheinheiten. Im Vergleich zum durchschnittlichen Landwirtschaftsbetrieb stellen sich die Veredlungsbetriebe tendenziell und unabhängig von Rechtsform und Betriebstyp flächenarm und viehreich dar.

Im Mittel erzielten die 505 ausgewerteten Veredlungsbetriebe ein Ordentliches Ergebnis zzgl. Personalaufwand in Höhe von 28,9 T€/AK. Die starken wirtschaftlichen Unterschiede zwischen den Einzelbetrieben werden schon im Vergleich der Erfolgsgruppen sichtbar. Mit 76,9 T€/AK ist die Differenz im Ordentlichen Ergebnis zzgl. Personalaufwand zwischen den erfolgreichen und weniger erfolgreichen Betrieben erheblich.

Die Auswertung der 35 identischen Veredlungsbetriebe über acht Jahre spiegelt die starken Marktschwankungen wider, denen die Veredlungsbetriebe, insbesondere die Schweinehalter, unterworfen sind (Abbildung 2.1). Der stabilisierende Effekt der staatlichen Zulagen und Zuschüsse ist aufgrund der betrieblichen Knappheit an landwirtschaftlicher Nutzfläche und der im Regelfall daran geknüpften Förderpolitik nur von untergeordneter Bedeutung. Gegenüber dem WJ 2012/13 sank das durchschnittliche Ordentliche Ergebnis zzgl. Personalaufwand zwar um gut 5 %, lag jedoch mit 30,8 T€/AK um rund 3,0 T€/AK über dem achtjährigen Mittelwert.

**Abbildung 2.1: Entwicklung des Ordentlichen Ergebnisses zzgl. Personalaufwand (T€/AK) in spezialisierten Veredlungsbetrieben (35 identische Betriebe)**

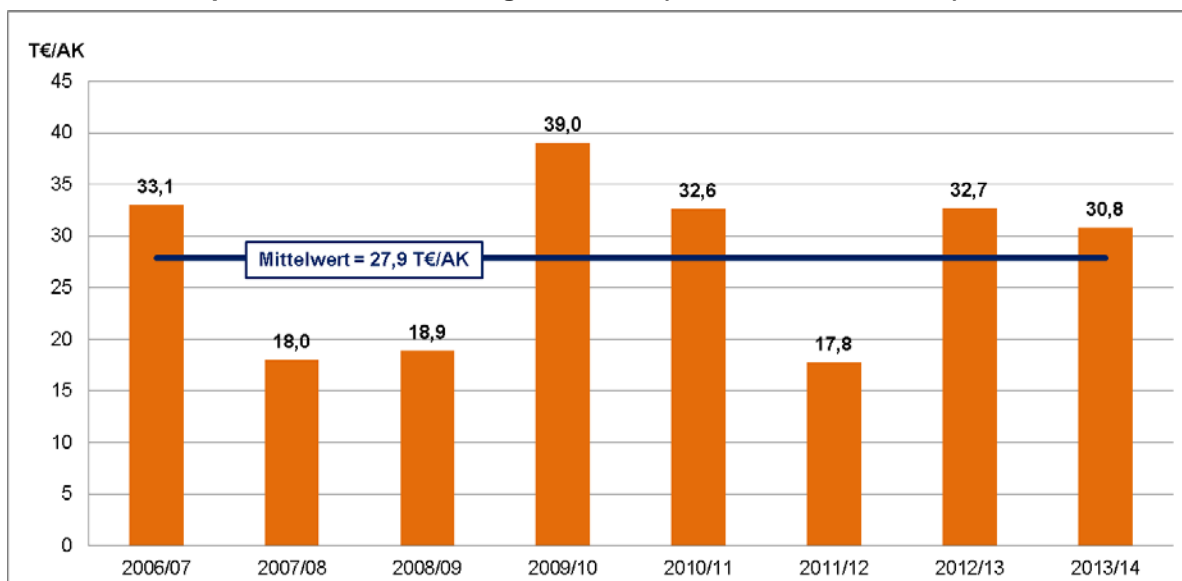

Mit 86 % ist der Anteil der Umsatzerlöse aus der Tierproduktion am betrieblichen Ertrag insgesamt so hoch wie in keiner anderen Betriebsform (Abbildung 2.2). Hauptsächlichste Aufwandsposten sind der Futtermittel- und Tierzukauf.

Gemessen an BMEL-Richtwerten konnte im Mittel der Jahre insgesamt eine vollständige Entlohnung der eingesetzten Produktionsfaktoren Boden, Arbeit und Kapital erreicht werden. Die Betriebe verzeichneten betriebliches Wachstum und einen positiven Cash Flow III. Die Eigenkapitalquote stieg im WJ 2013/14 auf 31 %. In Abhängigkeit von der stark marktbeeinflussten Unternehmensrentabilität sind die Liquiditäts- und Stabilitätskennwerte in den einzelnen Jahren starken Schwankungen unterworfen.

**Abbildung 2.2: Ertrags- und Aufwandstruktur in spezialisierten Veredlungsbetrieben (Mittelwerte, 8 Jahre, 35 identische Betriebe)**

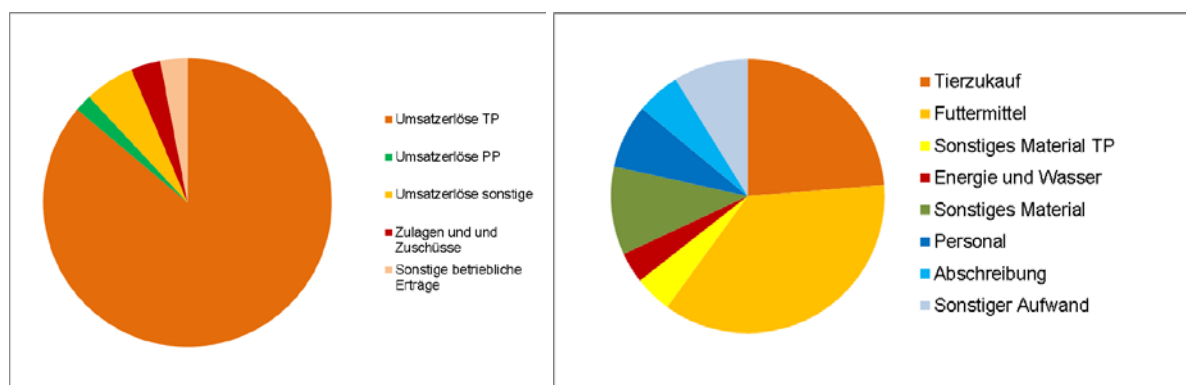

## 2.2 Schweine haltende Betriebe

Die Jahresdurchschnittsbestände und Erzeugerpreise für die Hauptprodukte sind in Tabelle 2.1 dargestellt.

**Tabelle 2.1: Jahresdurchschnittsbestände und Erzeugerpreise im WJ 2013/14**

Betriebstyp	ME	Spez. Schweineauf- zuchtbetriebe	Spez. Schweinemast- betriebe	Schweineaufzucht- und - mastverbundbetriebe
Zuchtsauen	St	747	85	288
Mastschweine	St	228	1.427	822
Erzeugerpreis Ferkel (10-25 kg LG)	€/St	57,36	59,56	51,48
Erzeugerpreis Mastschweine	€/St	157,30	156,30	157,42

Das mittlere Ordentliche Ergebnis zzgl. Personalaufwand der 430 ausgewerteten Schweinebetriebe insgesamt betrug 37,2 T€/AK (Abbildung 2.3). Im Mittel der Betriebe gelang bei ausreichender Liquidität die vollständige Entlohnung der eingesetzten Produktionsfaktoren. Betriebliches Wachstum konnte zumindest teilweise mit Eigenkapital finanziert werden. Der Unternehmenserfolg differiert innerhalb des jeweiligen Betriebstyps wesentlich stärker als zwischen den Mittelwerten der unterschiedlichen Betriebstypgruppen (Abbildung 2.4).



**Abbildung 2.3: Unternehmenserfolg und Faktorentlohnung in Schweineproduktionsbetrieben (n=430) im WJ 2013/14**

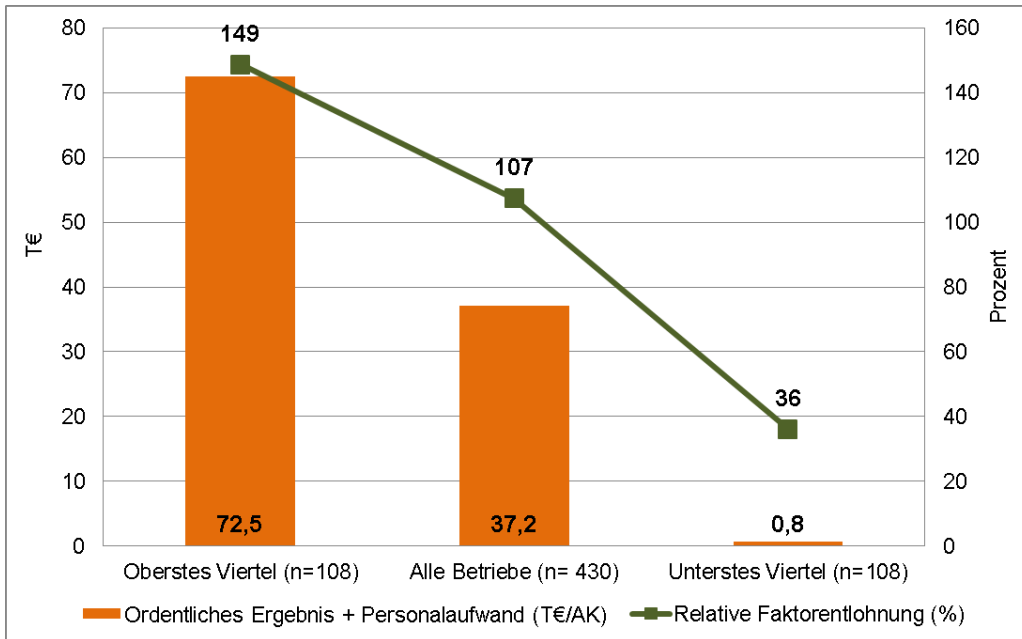

**Abbildung 2.4: Ordentliches Ergebnis zzgl. Personalaufwand je Arbeitskraft im WJ 2013/14, gegliedert nach Betriebstypen**

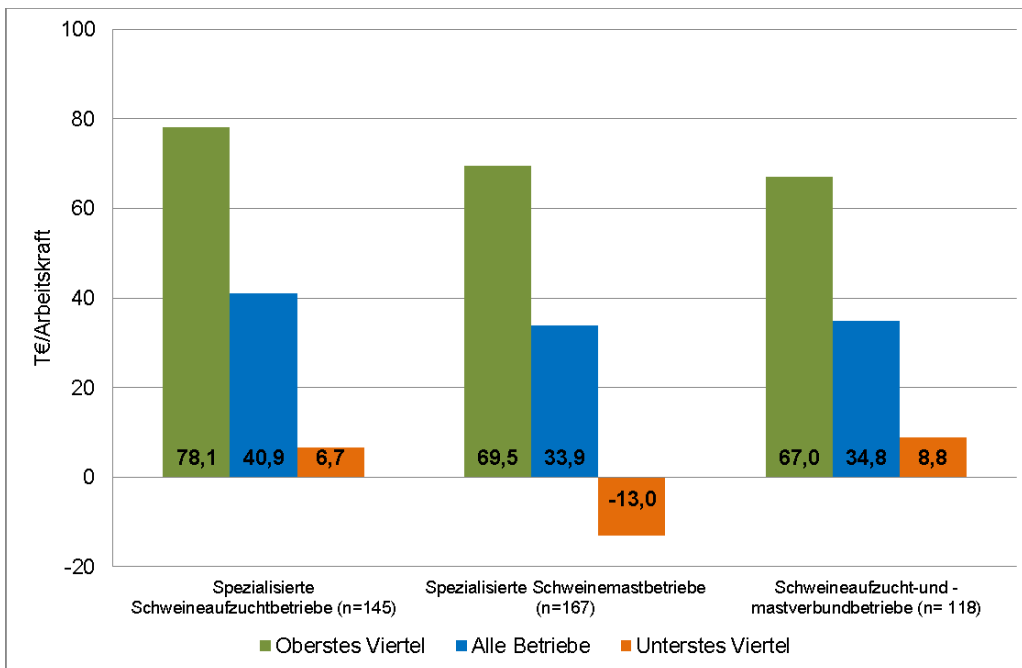

Die 30 auswertbaren identischen Betriebe erreichten im achtjährigen Mittel ein Ordentliches Ergebnis zzgl. Personalaufwand in Höhe von 27,4 T€/AK bei erheblichen Schwankungen zwischen den Jahren (Abbildung 2.5). Die Entlohnung der eingesetzten Produktionsfaktoren stellt sich entsprechend dar.

**Abbildung 2.5: Unternehmenserfolg und Faktorentlohnung in Schweineproduktionsbetrieben im vertikalen Betriebsvergleich (30 identische Betriebe)**

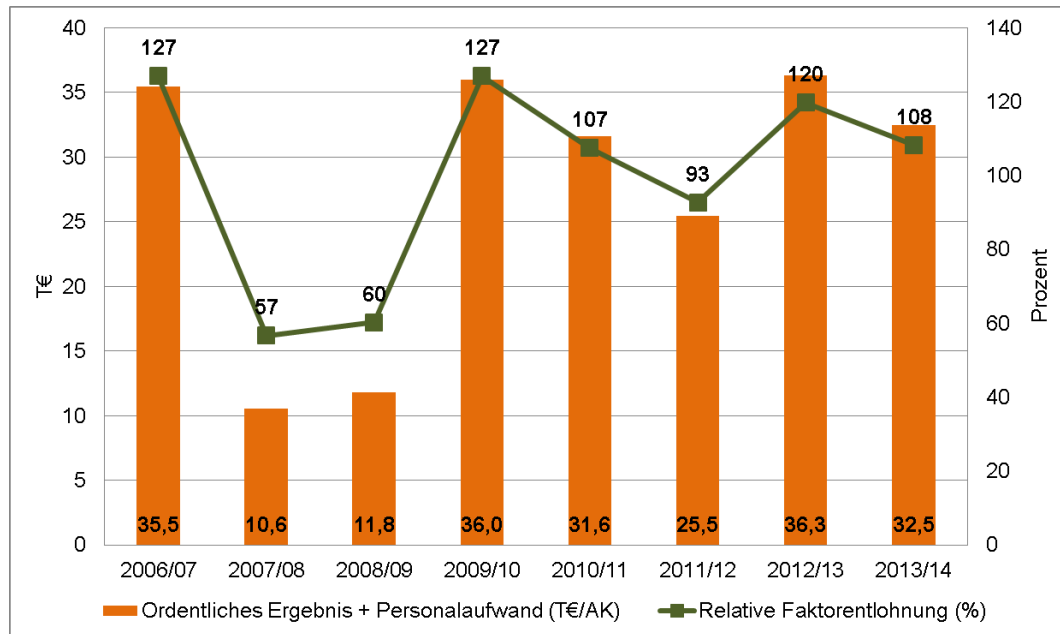

### 2.2.1 Spezialisierte Schweineaufzuchtbetriebe

28 lebend geborene Ferkel wurden in den Spezialbetrieben je Zuchtsau produziert, 26,6 davon als Ferkel (bis 25 kg LG) verkauft (Tabelle 2.2). Einige Betriebe reproduzierten ihren Sauenbestand selbst und/oder vermarkteten Jungsaunen. Darüber hinaus sind dieser Betriebsgruppe Betriebe zugeordnet, die neben ihren selbstproduzierten Ferkeln zugekaufte Babyferkel aufziehen.

Mit einem Ordentlichen Ergebnis zzgl. Personalaufwand in Höhe von 40,9 T€/AK erreichten die 145 ausgewerteten Ferkelerzeuger im WJ 2013/14 ein überdurchschnittliches Ergebnis (+10 %) im Vergleich zu den Schweineproduktionsbetrieben insgesamt.

Erfolgreiche Betriebe verfügten je Arbeitskraft im Mittel über mehr Vermögen und Fläche. Sie wiesen ein höheres Arbeitsmaß hinsichtlich der Anzahl betreuter Zuchtsauen aus. Ihre Produktion war deutlich intensiver ausgerichtet. Die bessere Arbeitsproduktivität führte in Verbindung mit dem effizienteren Betriebsmitteleinsatz zu dem deutlich höheren wirtschaftlichen Ergebnis (Abbildung 2.6 bis Abbildung 2.8).

**Tabelle 2.2: Ergebnisse spezialisierter Schweineaufzuchtbetriebe (BWA 511)**

Kennwert	Einheit	BWA 511			NP <sup>2)</sup>	JP <sup>3)</sup>
		oV <sup>1)</sup>	alle	uV <sup>1)</sup>	alle	alle
Anzahl Betriebe	n	36	145	36	101	44
Landwirtschaftliche Nutzfläche	ha	196	121	58	66	247
Landwirtschaftliche Nutzfläche	ha/AK	30,7	18,4	16,0	25,1	15,8
Arbeitskräfte insgesamt	AK	6,4	6,6	3,6	2,6	15,6
Viehbesatz	VE/AK	148	122	118	104	129
Jahresdurchschnittsbestand Zucht-sauen	Stück	803	747	407	273	1.892
Zuchtsauen je Arbeitskraft	Stück	126	114	112	104	121
Bilanzvermögen	T€/AK	465,6	359,8	324,2	375,6	354,1
Eigenkapitalquote	%	47	36	42	62	26
Lebend geborene Ferkel je Zuchtsau	Stück	29,0	28,0	29,0	25,0	29,0
Verkaufte Ferkel je Zuchtsau (bis 25 kg LG)	Stück	21,3	26,6	29,4	25,1	24,6
Ferkelerlös (bis 25 kg LG)	€/Stück	61	57	50	56	58
Betriebliche Erträge	T€/AK	332,9	245,8	180,9	214,2	258,2
dar. Umsatz Schweineproduktion	T€/AK	255,9	196,6	156,3	164,5	209,2
dar. Umsatz Schweineproduktion	€/ZS	2.033	1.727	1.401	1.582	1.724
Betriebliche Aufwendungen	T€/AK	272,3	217,8	178,9	182,6	231,6
dar. Materialaufwand gesamt	T€/AK	186,5	150,1	122,4	119,8	161,9
Tierzukauf	€/ZS	261	183	138	211	168
Futtermittelzukauf	€/ZS	756	681	553	505	718
Tierarzt/Besamung	€/ZS	102	122	109	126	117
Ordentliches Ergebnis zzgl. Perso-nalaufwand	T€/AK	78,1	40,9	6,7	38,4	41,9
	€/ZS	620	360	60	370	346

<sup>1)</sup> oV = oberstes Viertel, uV = unterstes Viertel

<sup>2)</sup> NP = Rechtsformgruppe Natürliche Personen (Einzelunternehmen und Personengesellschaften im Haupterwerb)

<sup>3)</sup> JP = Juristische Personen

**Abbildung 2.6: Flächen- und Viehausstattung in Schweineaufzuchtbetrieben, gegliedert nach Erfolgsgruppen**

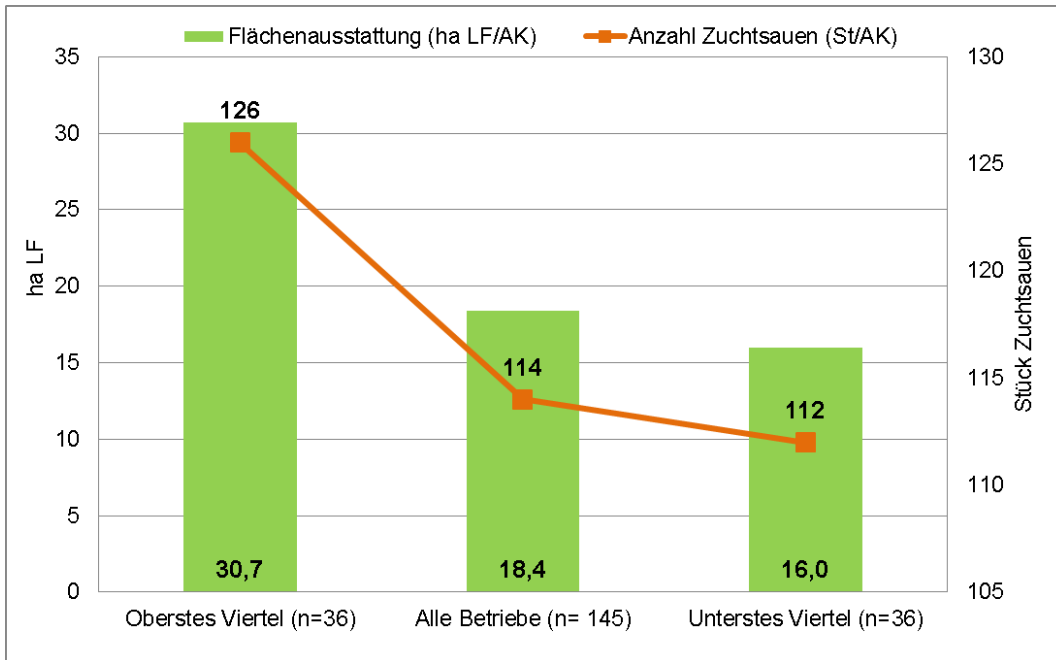

**Abbildung 2.7: Umsatzerlöse und Materialaufwand in Schweineaufzuchtbetrieben, gegliedert nach Erfolgsgruppen**

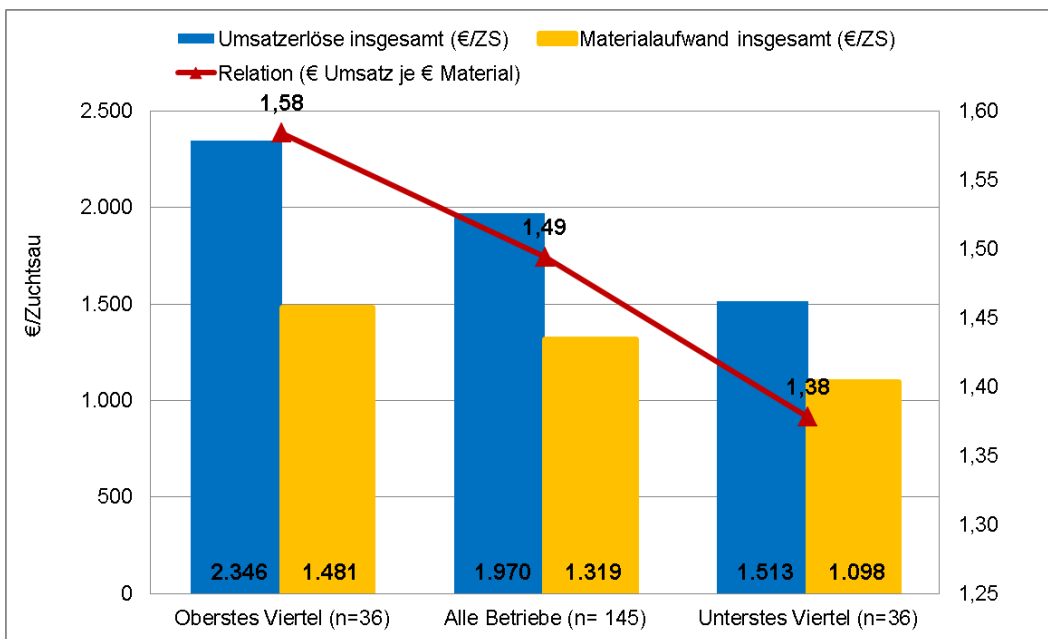

**Abbildung 2.8: Wirtschaftliches Ergebnis in Schweineaufzuchtbetrieben, gegliedert nach Erfolgsgruppen**

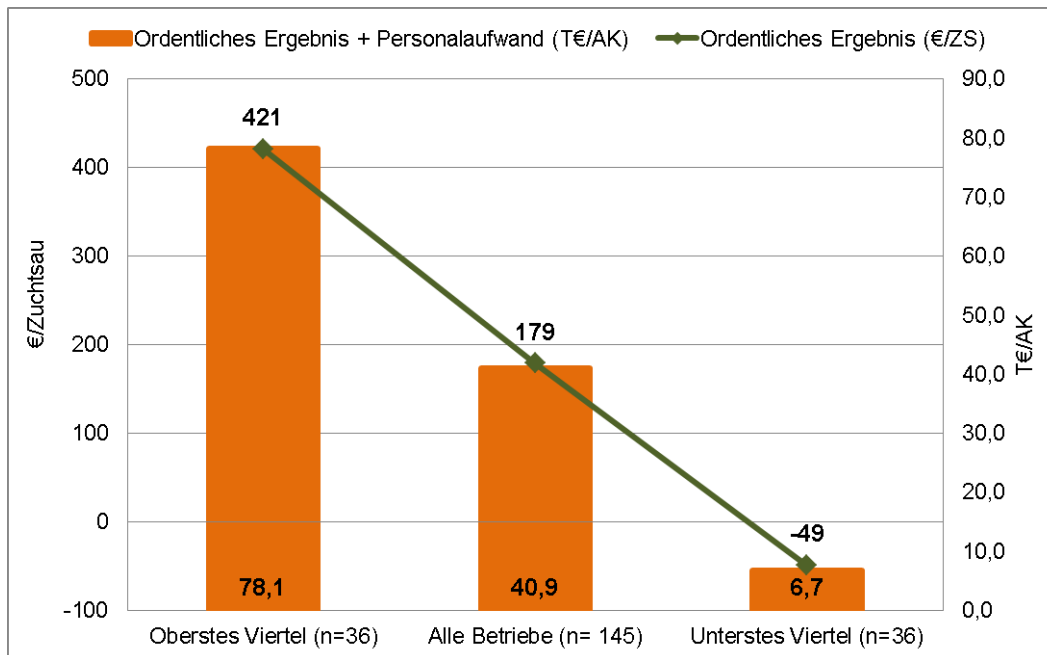

Während die 25 % erfolgreichen Betriebe rentabel und liquide wirtschafteten und auf dieser Basis eine vollständige Faktorentlohnung und einen Eigenkapitalzuwachs erreichten, ist die Situation der weniger erfolgreichen Betriebe hinsichtlich Liquidität und Stabilität als sehr kritisch einzuschätzen.

Die Aussagen zu den Erfolgsfaktoren werden durch die Auswertung nach Bestandsgrößen grundsätzlich bestätigt. Die absolute Bestandsgröße ist für sich genommen nicht erfolgsrelevant. Der Zusammenhang zwischen dem für Ferkelerzeuger an sich primären Leistungsmerkmal „verkaufte Ferkel“ und dem Betriebszweigerfolg kommt in der vorliegenden Jahresabschlussanalyse aufgrund unterschiedlicher Verfahrensgestaltung (Ferkel-, Babyferkel- und Jungsauenproduktion) nicht zum Tragen bzw. wird durch andere Faktoren überlagert.

Die Auswertung der 39 identischen Schweineaufzuchtbetriebe über drei Jahre zeigt einen Zuwachs bei den betrieblichen Erträgen um 16 % (Abbildung 2.9). Aufgrund verbesserter Tierleistungen und günstiger Marktlage stiegen die Umsatzerlöse aus der Schweineproduktion um 26 %. Zunehmende Bedeutung erlangten daneben Umsätze aus Nebenbetrieben (vermutlich Biogas). Die betrieblichen Aufwendungen wuchsen im Auswertungszeitraum insgesamt um 10 %, wobei insbesondere der Futtermittelzukauf und die Energiekosten herausragten. Das Ordentliche Ergebnis zzgl. Personalaufwand fiel gegenüber dem Vorjahreswert ab. Dennoch konnten die Ferkelerzeuger nochmals eine Verbesserung der betrieblichen Stabilität erreichen. Die Verschuldung war und ist sehr hoch.

**Abbildung 2.9: Entwicklung der betrieblichen Erträge und Aufwendungen sowie des wirtschaftlichen Ergebnisses in spezialisierten Schweineaufzuchtbetrieben (39 identische Betriebe)**

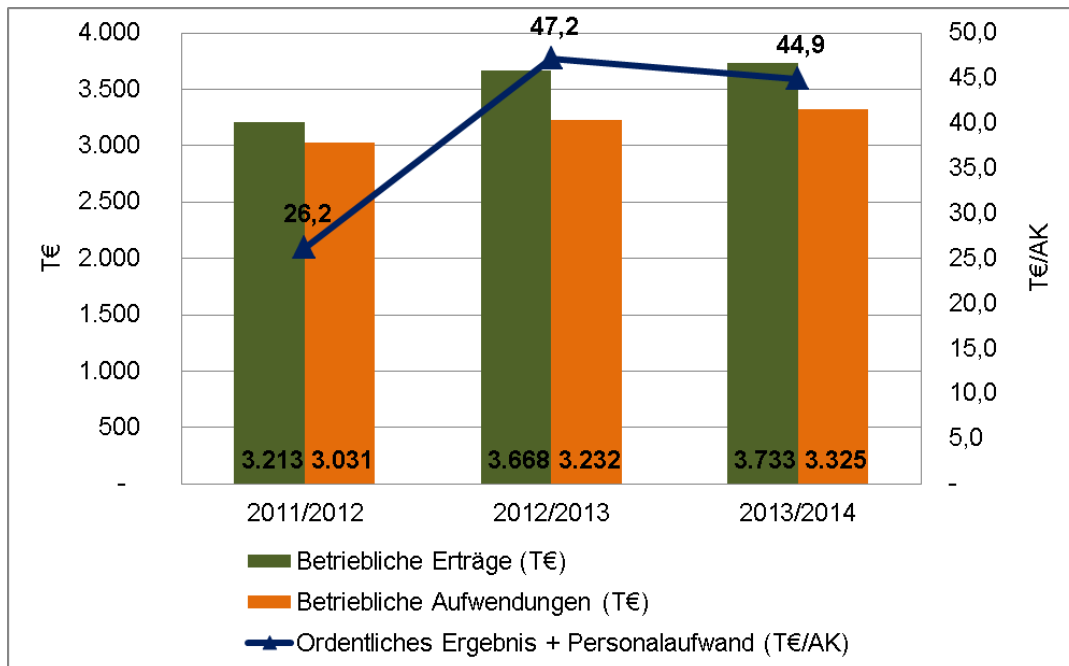

## 2.2.2 Spezialisierte Schweinemastbetriebe

Das Ordentliche Ergebnis zzgl. Personalaufwand der 167 ausgewerteten Schweinemastbetriebe belief sich auf 33,9 T€/AK und lag damit unter dem Durchschnittwert der Schweinebetriebe insgesamt (Tabelle 2.3). Die Ergebnisdifferenz in Höhe von über 82 T€/AK zwischen den auswertbaren Erfolgsgruppen war noch stärker ausgeprägt als in den Zuchtbetrieben.

**Tabelle 2.3: Ergebnisse spezialisierter Schweinemastbetriebe (BWA 512)**

Kennwert	Einheit	BWA 512			NP <sup>2)</sup>	JP <sup>3)</sup>
		oV <sup>1)</sup>	alle	uV <sup>1)</sup>	alle	alle
Anzahl Betriebe	n	42	167	42	132	35
Landwirtschaftliche Nutzfläche	ha	198	148	54	98	337
Landwirtschaftliche Nutzfläche	ha/AK	50	38	19	47	32
Arbeitskräfte insgesamt	AK	4,0	3,9	2,8	2,1	10,5
Viehbesatz	VE/AK	183	192	279	183	200
Jahresdurchschnittsbestand Mast-schweine	Stück	1.544	1.427	1.492	692	4.532
Mastplätze je Arbeitskraft	Stück	389	370	538	330	432
Bilanzvermögen	T€/AK	594,4	535,2	649,6	635,9	448,6
Eigenkapitalquote	%	71	56	30	70	40
Erlös Mastschweine	€/Stück	161	156	151	160	153
Betriebliche Erträge	T€/AK	430,9	418,6	507,7	383,6	445,8
dar. Umsatz gesamt	T€/AK	379,2	371,2	458,4	332,6	400,9
dar. Umsatz Schweineproduktion	T€/AK	310,1	303,5	398,5	287,2	316,4
Betriebliche Aufwendungen	T€/AK	381,5	397,0	518,4	349,4	433,7
dar. Materialaufwand gesamt	T€/AK	289,3	310,5	413,4	263,4	346,6
Ordentliches Ergebnis zzgl. Perso-nalaufwand	T€/AK	69,5	33,9	-13,0	35,3	32,8
	€/Mastplatz	179	92	-24	107	76

<sup>1)</sup> oV = oberstes Viertel, uV = unterstes Viertel

<sup>2)</sup> NP = Rechtsformgruppe Natürliche Personen (Einzelunternehmen und Personengesellschaften im Haupterwerb)

<sup>3)</sup> JP = Juristische Personen

Die erfolgreichen Betriebe wiesen je Arbeitskraft im Mittel eine höhere Flächenausstattung aus, jedoch eine deutlich geringere Mastplatzkapazität (Abbildung 2.10). In der Schweinemast erreichten sie die deutlich bessere Rentabilität, die insbesondere auf höhere Erzeugerpreise je Mastschwein und geringeren monetären Futteraufwand zurückzuführen ist (Abbildung 2.11). Letzteres könnte auf den verstärkten Einsatz selbstproduzierten Getreides zurückzuführen sein. Die größere Flächenausstattung ermöglichte den erfolgreichen Betrieben darüber hinaus zumeist zusätzliche Erträge aus dem Marktfruchtbau und flächengebundenen öffentlichen Zahlungen.

Die erfolgreichen Betriebe erreichten insgesamt je Mastplatz und je Arbeitskraft ein deutlich besseres wirtschaftliches Ergebnis (Abbildung 2.12), sie waren liquiditätsseitig gut aufgestellt und konnten durch die Verbesserung der Kapitalstruktur einen wichtigen Beitrag zur Konsolidierung und weiteren Stabilisierung des Unternehmens leisten. Die Betriebe des jeweils untersten Viertels verbuchten demgegenüber zum Teil sehr hohe Verluste. In Anbetracht des bereits vorab vorhandenen überdurchschnittlichen Verschuldungsgrades verstärkte sich die wirtschaftlich problematische Situation dieser Betriebe. Auch bei den Schweinemastbetrieben ist die absolute Betriebsgröße nicht erfolgsentscheidend, sondern vielmehr der effiziente Faktor- und Betriebsmitteleinsatz.

**Abbildung 2.10: Flächen- und Viehausstattung in Schweinemastbetrieben, gegliedert nach Erfolgsgruppen**

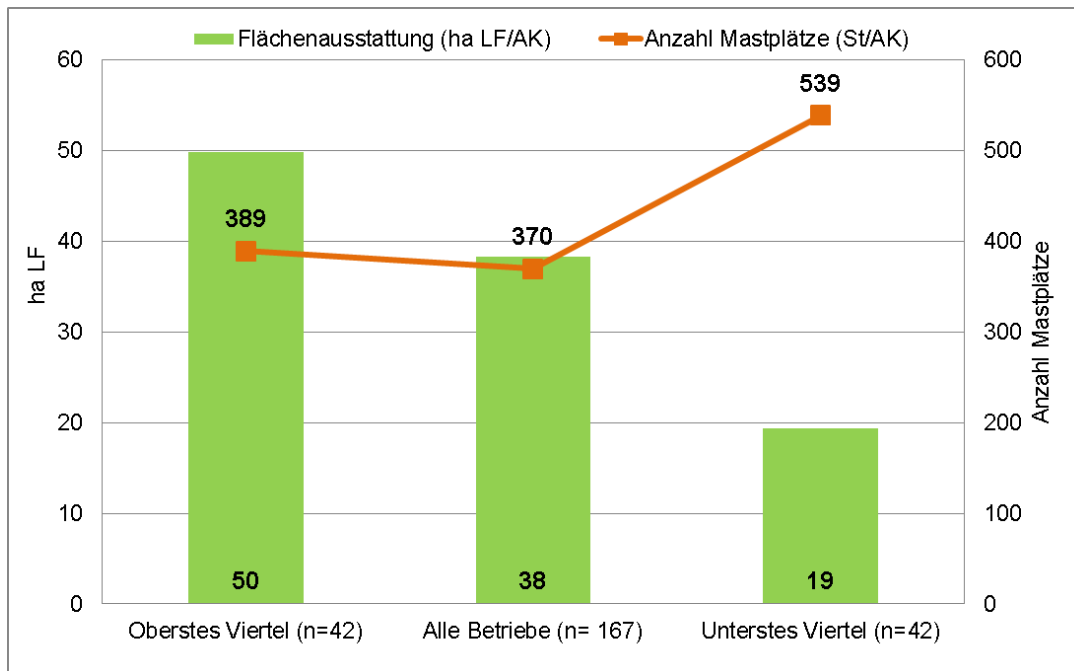

**Abbildung 2.11: Umsatzerlöse und Materialaufwand in Schweinemastbetrieben, gegliedert nach Erfolgsgruppen**

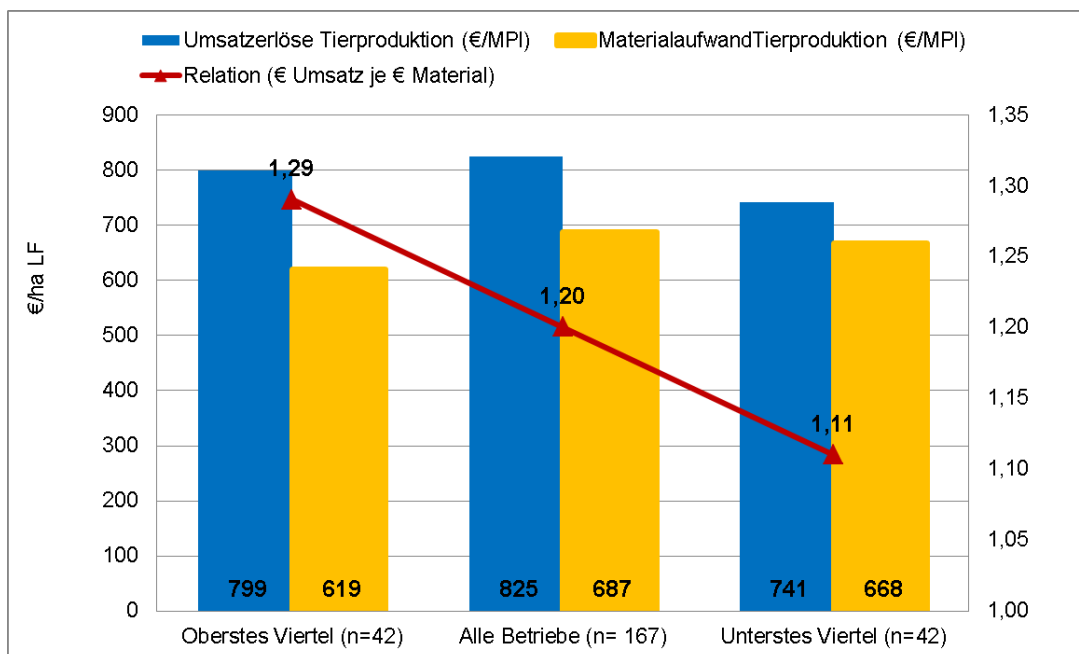



**Abbildung 2.12: Wirtschaftliches Ergebnis in Schweinemastbetrieben, gegliedert nach Erfolgsgruppen**

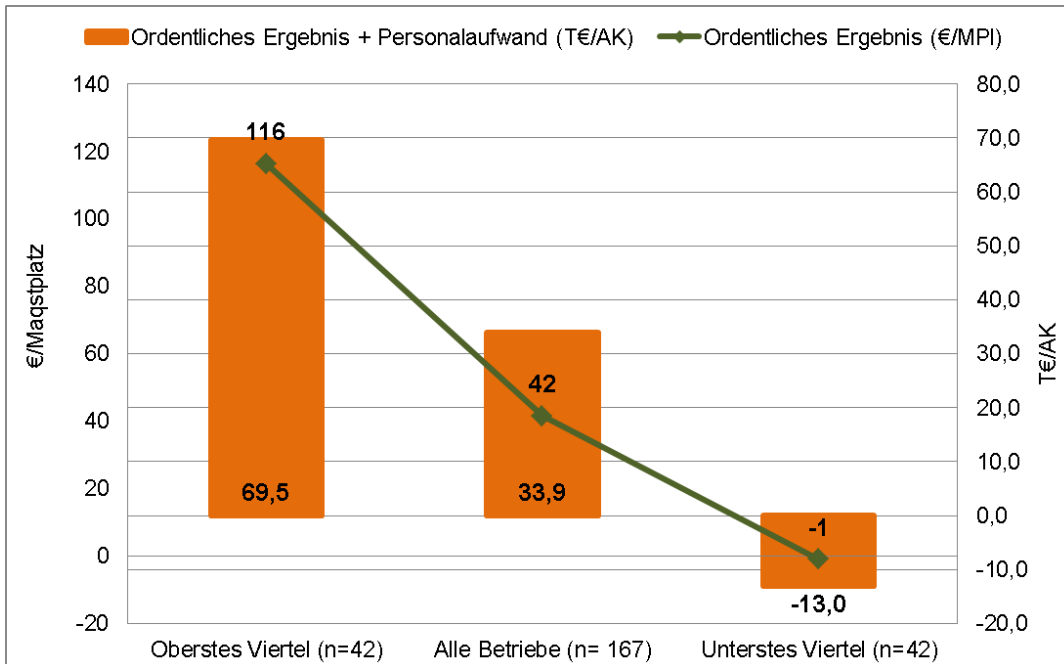

**Abbildung 2.13: Entwicklung der betrieblichen Erträge und Aufwendungen sowie des wirtschaftlichen Ergebnisses in spezialisierten Schweinemastbetrieben (34 identische Betriebe)**

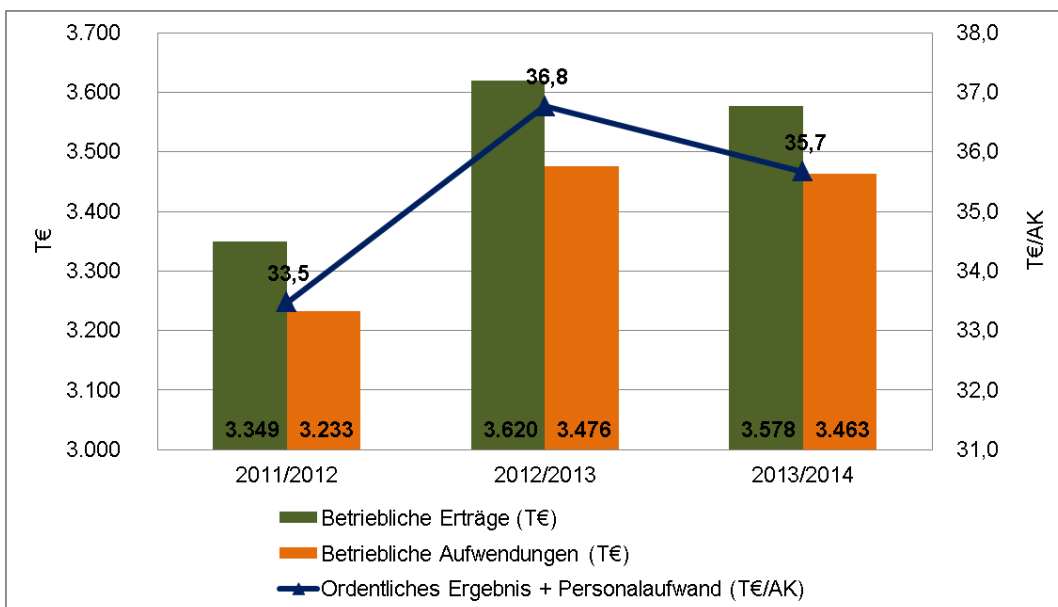

Die 34 auswertbaren identischen Schweinemastbetriebe konnten das Vorjahresergebnis nicht ganz wiedererreichen (Abbildung 2.13). Über den gesamten Auswertungszeitraum zeigt sich dennoch eine positive Entwicklung. Steigende Umsatzerlöse und sonstige betriebliche Erträge (Biogas), konnten die zunehmenden Aufwendungen kompensieren. Der Zinsaufwand war zudem deutlich rückläufig.

## 2.3 Geflügel haltende Betriebe

Aufwand und Ertrag der Geflügel haltenden Betriebe setzte sich ähnlich dem der Veredlungsbetriebe insgesamt zusammen. Von 100 € Betriebsertrag bezogen sie über 80 aus Umsatzerlösen, darunter über 70 aus Tierproduktion (Tabelle 2.4). Nur die Legehennenbetriebe in der Rechtsform einer Natürlichen Person wichen davon ab, sie bezogen ca. 19 % aus Zulagen und Zuschüssen, darunter allein 14 % aus Investitionszuschüssen.

Etwa 60 % der Erträge wurden für Material aufgewendet, auch die anderen Aufwandspositionen hatten in beiden Produktionsrichtungen einen ähnlichen Anteil am Betriebsertrag.

Der Aufwand für Futtermittel belief sich in Legehennenbetrieben auf rund zwei Fünftel, in Geflügelmastbetrieben auf rund zwei Drittel des Materialaufwandes insgesamt.

**Tabelle 2.4: Zusammensetzung von Ertrag und Aufwand von Geflügelbetrieben im Vergleich zu Veredlungsbetrieben insgesamt (Natürliche Personen)**

Position	Veredlungsbetriebe	Geflügelbetriebe
Anzahl Betriebe	354	23
Betriebliche Erträge	664.050 € ≡ 100 %	1.095.245 € ≡ 100 %
- Umsatzerlöse	86 %	82 %
- Sonst. betr. Erträge	14 %	18 %
Betriebliche Aufwendungen	88 %	89 %
- Materialaufwand	62 %	61 %
- Betriebswirtschaftliche AfA	7 %	6 %
- Sonst. betriebl. Aufwand	17 %	17 %

Geflügelhaltende Betriebe in der Rechtsform einer Juristischen Person erwirtschafteten im Schnitt zwischen 6 bzw. 10 Mio. € Betriebsertrag, Natürliche Personen 0,8 bzw. 1,6 Mio. € (Tabelle 2.5). Der Anteil der Umsatzerlöse für Geflügel und Eier war bei den Juristischen Personen deutlich höher.

Ursache für die höhere Rentabilität der Natürlichen Personen ist zunächst die höhere Effizienz des Betriebsmitteleinsatzes. Juristische Personen verzeichneten in beiden Betriebstypen einen relativ höheren Materialaufwand im Verhältnis zum Ertrag. Legehennenbetriebe in Rechtsform einer Juristischen Person wendeten etwa 300 €/VE mehr für Tier- und Futterzukauf auf als die Natürlichen Personen. Geflügelmastbetriebe in der Rechtsform einer Juristischen Person erlösteten bei etwa 100 €/VE geringerem Materialaufwand 200 €/VE weniger Umsatz aus der Tierproduktion als der Durchschnitt der Natürlichen Personen.

Die Natürlichen Personen profitierten darüber hinaus von höheren Investitionszuschüssen. Insgesamt erzielten sie je Vieheinheit ein deutlich höheres Betriebseinkommen.

**Tabelle 2.5: Vergleich der Zusammensetzung von Ertrag und Aufwand von spezialisierten Legehennen- und Geflügelmastbetrieben**

Kennwert	Legehennenbetriebe		Geflügelmastbetriebe	
	Natürliche Personen	Juristische Personen	Natürliche Personen	Juristische Personen
Anzahl Betriebe	15	30	8	18
Betriebliche Erträge	824.673 € ≙ 100 %	9.885.148 € ≙ 100 %	1.602.568 € ≙ 100 %	6.105.345 € ≙ 100 %
Umsatzerlöse				
Geflügel, Eier	59 %	86 %	79 %	94 %
Pflanzenproduktion	9 %	0 %	9 %	3 %
Nebenbetriebe, Handel	5 %	3 %	1 %	0 %
Zulagen, Zuschüsse	19 %	0 %	7 %	1 %
Materialaufwand	51 %	75 %	70 %	84 %
Tierproduktion	38 %	60 %	61 %	76 %
Nebenbetriebe, Handel	3 %	6 %	0 %	0 %
sonst. Materialaufwand	6 %	9 %	6 %	6 %
Abschreibungen	7 %	9 %	5 %	2 %
Sonstiger Betriebsaufwand	24 %	8 %	10 %	8 %
Umsatzerlöse Tierproduktion (€/VE)	1.719	2.072	2.146	1.903
Materialaufwand Tierproduktion (€/VE)	1.072	1.450	1.649	1.546
dar. Aufwand Futter- und Tierzukauf (€/VE)	1.015	1.336	1.535	1.424
Betriebseinkommen (€/VE)	477	137	430	207
Arbeitsintensität (VE/AK)	80	131	185	342
Ordentliches Ergebnis zzgl. Personalaufwand (€/VE)	344	68	312	110
Ordentliches Ergebnis zzgl. Personalaufwand (€/AK)	27.542	8.977	57.585	37.514

Die erfolgreicherer Geflügelmastbetriebe in der Rechtsform einer Natürlichen Person waren überdurchschnittlich groß, während der durchschnittliche Bestand der erfolgreicherer Legehennenbetriebe sich kaum vom Bestand der weniger Erfolgreichen unterschied; mit ähnlichen Tierbeständen erzielten erfolgreiche Betriebe hier aber ca. 300 T€ mehr Umsatz. Die erfolgreicherer Betriebe hatten eine höhere Legeleistung und bessere Eierpreise. Bei den Legehennenbetrieben in Rechtsform einer Juristischen Person waren die weniger Erfolgreichen im Durchschnitt wesentlich größer und erzielten fast 7-mal so viel Umsatz wie die erfolgreichen Betriebe. Letztere verbrauchten jedoch nur 60 % des Betriebsertrags für Material, während die weniger Erfolgreichen im Schnitt 78 % aufwendeten.

## 2.4 Veredelungsverbundbetriebe

Die Veredelungsproduktion (Schwein und/oder Geflügelhaltung) ist in den Veredelungsverbundbetrieben einer von mehreren Produktionszweigen und erfolgt in der Regel in Verbindung mit dem Marktfruchtbaubau. Im Vergleich zu den spezialisierten Veredelungsbetrieben ist die Wirtschaftlichkeit des Veredelungszweiges deshalb zwar auch in den Verbundbetrieben wesentlich, jedoch nicht zwingend und ausschließlich maßgeblich für den Erfolg des Unternehmens insgesamt. Die Verwendung der Flächeneinheit als Bezugsbasis erscheint für diese Betriebe grundsätzlich aussagefähig und sinnvoll.

Im Durchschnitt der 77 Veredelungsverbundbetriebe betrug das Ordentliche Ergebnis zzgl. Personalaufwand 38,5 T€/AK (Tabelle 2.6). Es entsprach damit in etwa dem Niveau der Schweinehaltenden Betriebe, lag jedoch deutlich über dem der Geflügelhalter und deshalb um 33 % über dem mittleren Ergebnis der spezialisierten Veredelungsbetriebe insgesamt. Die Rentabilität reichte im Mittel der Betriebe aus, um die Liquidität zu sichern und die Stabilität zu verbessern.

Die erfolgreichen Betriebe erzielten im Marktfruchtbaubau mehrheitlich höhere Naturalerträge und Erzeugerpreise. Die tierischen Leistungen und Erzeugerpreise unterschieden sich nicht wesentlich von den Durchschnittswerten der wirtschaftlich abfallenden Betriebe. Das höhere Ordentliche Ergebnis je Flächeneinheit erreichten die erfolgreichen Betriebe insbesondere aufgrund des effizienteren Betriebsmitteleinsatzes sowie des geringeren Unterhaltungs- und Zinsaufwandes. Diese stärkere Flächenproduktivität führte in Verbindung mit der stärkeren Flächen- und Viehausstattung je Arbeitskraft zum höheren Ordentlichen Ergebnis zzgl. Personalaufwand.

**Tabelle 2.6: Ergebnisse der Veredelungsverbundbetriebe (BWA 742 und 841)**

Kennwert	Einheit	oV <sup>1)</sup>	Alle Betriebe (HE)	uV <sup>1)</sup>
Anzahl Betriebe	n	19	77	19
Landwirtschaftliche Nutzfläche	ha	1.081	996	653
Landwirtschaftliche Nutzfläche	ha/AK	84	50	39
Arbeitskräfte insgesamt	AK	12,9	20,1	16,6
Arbeitskräftebesatz	AK/100 ha LF	1,2	2,0	2,5
Viehbesatz	VE/100 ha LF	88,0	116,3	147,0
	VE/AK	73,9	57,9	57,9
Bestand Zuchtsauen	VE/Betrieb	210	192	143
Bestand Mastschweine	VE/Betrieb	1.220	865	586
Bestand Legehennen	VE/Betrieb	285	400	52
Bestand Mastgeflügel	VE/Betrieb	11	232	279
Betriebliche Erträge	€/ha LF	3.389	3.776	3.616
dar. Umsatz Pflanzenproduktion	€/ha LF	1.278	974	724
dar. Umsatz Tierproduktion	€/ha LF	1.266	1.586	1.908
dar. Zulagen und Zuschüsse	€/ha LF	378	390	454
Betriebliche Aufwendungen	€/ha LF	2.763	3.436	3.626
dar. Materialaufwand gesamt	€/ha LF	1.674	2.041	2.043
Ordentliches Ergebnis zzgl. Personalaufwand	T€/AK	75,3	38,5	17,2
	€/ha LF	896	775	438

<sup>1)</sup> oV = oberstes Viertel, uV = unterstes Viertel

# **A N H A N G**

## Anhang – Tabellenverzeichnis

Rechtsformen – Veredlungsbetriebe	1
Betriebstypen – Schweinebetriebe	6
Betriebstypen – Schweinebetriebe – alle Rechtsformen nach Einkommen – oberstes Viertel	11
Betriebstypen – Schweinebetriebe – alle Rechtsformen nach Einkommen – unterstes Viertel	16
Betriebstypen – Schweinebetriebe – Natürliche Personen	21
Betriebstypen – Schweinebetriebe – Juristische Personen	26
Identische Betriebe – alle Rechtsformen – Schweinebetriebe	31
Identische Betriebe – alle Rechtsformen – spezialisierte Schweineaufzuchtbetriebe	36
Identische Betriebe – alle Rechtsformen – spezialisierte Schweinemastbetriebe	41
Identische Betriebe – alle Rechtsformen – Schweineaufzucht- und mastverbundbetriebe	46
Betriebstypen – Geflügelbetriebe	51
Betriebstypen – Geflügelbetriebe – alle Rechtsformen nach Einkommen – oberstes Viertel	56
Betriebstypen – Geflügelbetriebe – alle Rechtsformen nach Einkommen – unterstes Viertel	61
Betriebstypen – Geflügelbetriebe – Natürliche Personen	66
Betriebstypen – Geflügelbetriebe – Juristische Personen	71
Identische Betriebe – alle Rechtsformen – Geflügelbetriebe	76
Identische Betriebe – alle Rechtsformen – spezialisierte Legehennenbetriebe	81
Identische Betriebe – alle Rechtsformen – spezialisierte Geflügelmastbetriebe	86
Rechtsformen nach Einkommen – Veredlungsverbundbetriebe	91

**Veredlungsbetriebe in ausgewählten Bundesländern  
Vergleich der Rechtsformen**

Blatt 1 von 5

Kennzahl	Bezeichnung	Maßeinheit	alle Betriebe ohne NE	Natürliche Personen	Juristische Personen
0001	Betriebe	Anzahl	505	354	151
<b>Faktorausstattung</b>					
1006	Wirtschaftliche Betriebsgröße	€/ ha LF	9.297	4.582	13.647
1030	Landw. genutzte Fläche (LF)	ha / Betrieb	127,7	87,4	222,1
1033	dar. zugepachtete LF (Netto)	ha / Betrieb	84,1	52,6	157,8
1150	Ackerfläche	% LF	91,7	94,4	89,3
1160	Dauergrünland	% LF	8,1	5,6	10,4
1056	Ertragsmesszahl	EMZ / a	36	37	34
1110	Arbeitskräfte insgesamt	AK / Betrieb	7,11	2,33	18,31
1113	dar. Familienarbeitskräfte	FAK / Betrieb		1,58	
1120	Nicht entlohnte Arbeitskräfte	nAK / Betrieb		1,52	
1114	AK-Besatz	AK / 100 ha LF	5,57	2,66	8,24
1130	Lohnansatz	€/ Betrieb		43.670	
<b>Produktionsstruktur</b>					
1151	Ackerfläche (Anfang des Jahres)	ha AF / Betrieb	116,8	81,5	199,6
1210	dar. Getreide (ohne Körnermais)	ha / Betrieb	67,6	49,7	109,7
1230	dar. Ölfrüchte, Hülsenfr., Faserpflanzen	ha / Betrieb	15,2	10,3	26,9
1237	dar. Winterraps	ha / Betrieb	13,7	9,6	23,4
1240	dar. Kartoffeln	ha / Betrieb	0,2	0,1	0,4
1250	dar. Zuckerrüben	ha / Betrieb	1,6	1,3	2,4
1271	dar. Silomais	ha / Betrieb	11,3	5,8	24,1
1275	dar. sonst. Ackerfutter	ha / Betrieb	3,6	1,8	7,6
1284	dar. nachwachs. Rohstoffe / Energiepflanzen	ha / Betrieb	2,7	1,2	6,3
1300	Viehbesatz	VE / 100 ha LF	824,2	384,7	1.229,7
1330	dar. Rinder	Stück / Betrieb	7,0	2,1	18,5
1335	dar. Milchkühe	Stück / Betrieb	1,0	0,0	3,3
1336	dar. Mutter- und Ammenkühe	Stück / Betrieb	1,8	0,8	4,2
1339	dar. Jung- und Mastvieh	Stück / Betrieb	3,7	1,2	9,5
1350	dar. Schweine	Stück / Betrieb	3.124,8	1.367,8	7.244,0
1351	dar. Mastschweine und Läufer	Stück / Betrieb	1.139,4	660,0	2.263,3
1352	dar. Zuchtsauen	Stück / Betrieb	275,5	110,8	661,7
1340	dar. Schafe	Stück / Betrieb	4,1	1,0	11,5
1320	dar. Pferde	Stück / Betrieb	0,1	0,2	0,0
1391	Rauhfuterverzehrer	GV / Betrieb	5,6	1,9	14,4
<b>Erträge, Leistungen, Preise</b>					
1411	Getreide (ohne Körnermais)	dt / ha	65	71	59
1420	dar. Weizen	dt / ha	74	78	69
1426	dar. Wintergerste	dt / ha	66	71	59
1427	dar. Sommergerste	dt / ha	52	55	46
1433	dar. Roggen	dt / ha	49	48	49
1434	dar. Triticale	dt / ha	61	67	57
1465	Raps	dt / ha	38	39	37
1472	Kartoffeln	dt / ha	277	330	243
1473	Zuckerrüben	dt / ha	607	675	519
1631	Milchleistung (4 % Fett)	kg / Kuh	10.309		10.309
1632	Milchleistung (nat. Fettgehalt)	kg / Kuh	10.303		10.303
1612	Lebend geborene Ferkel	Ferkel / Sau	27	25	28
1511	Getreideerlös insges.(netto; o. Körnermais)	€/ dt	16,92	16,92	16,92
1520	Weizenerlös (netto)	€/ dt	17,78	17,71	17,85
1526	Wintergersteerlös (netto)	€/ dt	16,65	16,63	16,66
1527	Sommergersteerlös (netto)	€/ dt	18,44	18,81	18,37
1533	Roggenerlös (netto)	€/ dt	15,69	13,87	16,24
1534	Triticaleerlös (netto)	€/ dt	15,01	15,17	14,97
1565	Rapselerlös (netto)	€/ dt	38,81	38,55	39,07
1572	Kartoffelerlös (netto)	€/ dt	11,40	10,82	12,16
1573	Zuckerrübenerlös (netto)	€/ dt	5,11	5,04	5,23
1731	Milcherlös (netto bei 4 % Fett)	€/ dt	38,22		38,22
1732	Milcherlös (netto bei nat. Fettgehalt)	€/ dt	38,19		38,19

**Veredlungsbetriebe in ausgewählten Bundesländern  
Vergleich der Rechtsformen**

Blatt 2 von 5

Kennzahl	Bezeichnung	Maßeinheit	alle Betriebe ohne NE	Natürliche Personen	Juristische Personen
0001	Betriebe	Anzahl	505	354	151
<b>Bilanz</b>					
2000	Summe Aktiva (Bilanzvermögen)	€/ Betrieb	2.574.098	1.235.914	5.711.297
2000	Summe Aktiva (Bilanzvermögen)	€/ ha LF	20.157	14.136	25.712
2100	Sachanlagen gesamt	€/ Betrieb	1.748.315	1.003.624	3.494.149
2111	dar. Boden	€/ Betrieb	596.190	589.832	611.095
2115	dar. Gebäude, baul. Anlagen	€/ Betrieb	609.087	207.397	1.550.797
2120	dar. techn. Anlagen u. Maschinen	€/ Betrieb	451.780	164.838	1.124.479
2130	dar. andere Anlagen insges.	€/ Betrieb	36.827	8.762	102.621
2160	dar. Anlagen im Bau, Anzahlungen	€/ Betrieb	48.311	24.343	104.500
2200	Finanzanlagen	€/ Betrieb	57.867	9.459	171.352
2211	dar. Anteile an verbund. Untern.	€/ Betrieb	21.192	64	70.725
2213	dar. Beteiligungen	€/ Betrieb	21.153	5.909	56.890
2300	Tiervermögen	€/ Betrieb	248.764	83.603	635.964
2320	dar. Rinder	€/ Betrieb	3.449	1.031	9.119
2330	dar. Schweine	€/ Betrieb	188.299	79.620	443.084
2400	Umlaufvermögen (ohne Tiere)	€/ Betrieb	506.630	135.107	1.377.618
2410	dav. Vorräte	€/ Betrieb	122.398	56.164	277.675
2412	dar. Feldinventar	€/ Betrieb	44.879	39.012	58.635
2420	dav. Finanzumlaufvermögen	€/ Betrieb	384.232	78.943	1.099.943
2431	dar. Forderungen aus Lief. u. Leist.	€/ Betrieb	129.558	34.919	351.426
2450	dar. Bank, Kasse	€/ Betrieb	87.883	23.768	238.193
9041	Eigenkapital (+ 50% Sonderposten)	€/ Betrieb	1.096.065	838.561	1.699.749
3600	dar. Geschäftsguth., gez. Kapital	€/ Betrieb	66.878	0	223.665
3140	Sonderposten gesamt	€/ Betrieb	133.821	24.013	391.251
3400	Rückstellungen	€/ Betrieb	39.864	4.098	123.712
3500	Verbindlichkeiten	€/ Betrieb	1.346.947	376.346	3.622.395
3510	dar. geg. Kreditinstituten	€/ Betrieb	846.963	290.610	2.151.263
3521	dar. aus Lieferungen u. Leistungen	€/ Betrieb	163.703	57.154	413.492
9280	Anlagenintensität	%	61	65	60
9281	Veralterungsgrad abnutzb. Anlagenverm.	%	48	40	51
9292	Fremdkapitaldeckung II	%	89	104	86
<b>Investitionen, Finanzierung</b>					
8300	Bruttoinvestitionen	€/ Betrieb	180.862	79.192	419.215
8231	Zugang Boden	€/ Betrieb	17.713	10.947	33.574
8232	Zugang Wirtschaftsgeb.u.baul. Anl.	€/ Betrieb	28.610	2.279	90.340
8251	Zugang Anlagen im Bau, Anzahlung	€/ Betrieb	77.628	33.446	181.206
8241	Zugang techn. Anlagen u. Masch.	€/ Betrieb	54.006	29.639	111.129
2800	Veränderung Tiervermögen	€/ Betrieb	-9.464	-1.255	-28.709
8400	Nettoinvestitionen	€/ Betrieb	7.069	27.957	-41.899
8401	Nettoinvestitionen	€/ AK	995	12.003	-2.288
8404	Veränderung Sachanlageverm. (o. Boden)	%	0	5	-1
9314	Nettoverbindlichkeiten	€/ Betrieb	962.715	297.403	2.522.453
9315	Veränd. Nettoverbindlichkeiten	€/ Betrieb	-10.889	15.228	-72.118
9318	Tilg.von Verbindlk.ges.(incl.Verm.auseinand.)	€/ Betrieb	140.114	33.190	390.785
2920	Veränd. Finanzumlaufvermögen	€/ Betrieb	1.982	-236	7.181
3822	Veränderung Sonder-AfA	€/ Betrieb	-1.895	-469	-5.237



**Veredlungsbetriebe in ausgewählten Bundesländern  
Vergleich der Rechtsformen**

Blatt 3 von 5

Kennzahl	Bezeichnung	Maßeinheit	alle Betriebe ohne NE	Natürliche Personen	Juristische Personen
0001	Betriebe	Anzahl	505	354	151
<b>Gewinn- und Verlustrechnung</b>					
<b>Ertrag</b>					
4010	<b>Umsatzerlöse</b>	€/ Betrieb	2.036.942	569.106	5.478.094
4100	dar. landwirtschaftl. Pflanzenprod.	€/ Betrieb	80.594	52.380	146.738
4112	dar. Getreide (ohne Körnermais)	€/ Betrieb	35.625	19.643	73.092
4120	dar. Ölfr., Hülsenfr., Faserpfl.	€/ Betrieb	20.473	14.625	34.181
4130	dar. Kartoffeln	€/ Betrieb	458	353	703
4140	dar. Zuckerrüben	€/ Betrieb	4.880	4.244	6.372
4173	dar. nachwachs. Rohstoffe / Energiepfl.	€/ Betrieb	2.938	1.152	7.127
4200	dar. Tierproduktion	€/ Betrieb	1.835.854	495.771	4.977.505
4220	dar. Rinder	€/ Betrieb	2.435	592	6.754
4230	dar. Milch	€/ Betrieb	3.766	0	12.595
4240	dar. Schweine	€/ Betrieb	988.073	444.768	2.261.782
4260	dar. Geflügel, Eier	€/ Betrieb	838.878	49.487	2.689.505
4300	dar. Obst, Weinbau	€/ Betrieb	81	107	19
4360	dar. Nebenbetr., Handel, Dienstleist.	€/ Betrieb	120.480	19.847	356.400
4368	dar. Lohnarbeit, Masch.miete	€/ Betrieb	9.233	5.365	18.301
4400	<b>Bestandsveränderungen</b>	€/ Betrieb	-3.278	213	-11.464
4500	<b>Sonst. betr. Erträge</b>	€/ Betrieb	187.618	94.730	405.381
4510	dar. Zulagen u. Zuschüsse	€/ Betrieb	67.398	43.597	123.197
4660	dar. betriebsbezogene Zahlungen	€/ Betrieb	49.872	30.797	94.591
4670	dar. entkoppelte Betriebsprämie	€/ Betrieb	37.405	26.042	64.045
4680	dar. Ausgleichszulage	€/ Betrieb	1.419	737	3.017
4690	dar. für umweltger. Agrarprod.	€/ Betrieb	4.074	3.443	5.551
4698	dar. sonstige Zuschüsse	€/ Betrieb	6.399	366	20.543
4600	dar. produktbezogene Zahlungen	€/ Betrieb	819	148	2.390
4610	dar. Beihilfen pflanzl. Prod.	€/ Betrieb	98	45	222
4640	dar. Prämien Tierprod.	€/ Betrieb	721	103	2.168
4520	dar. aufwandsbezogene Zahlungen	€/ Betrieb	16.708	12.652	26.216
4560	dar. Agrardieselerstattung	€/ Betrieb	3.540	2.599	5.744
4550	dar. Investitionszuschüsse	€/ Betrieb	10.574	9.587	12.888
4722	dar. Mieten u. Pachten	€/ Betrieb	17.183	4.042	47.990
4725	dar. zeitraumzugehörige Ust.	€/ Betrieb	21.530	30.714	0
4900	dar. zeitraumfremde Erträge	€/ Betrieb	25.379	6.951	68.580
<b>Aufwand</b>					
5100	<b>Materialaufwand</b>	€/ Betrieb	1.600.393	411.498	4.387.605
5110	dar. Pflanzenproduktion	€/ Betrieb	51.805	35.025	91.144
5111	dar. Saat- u. Pflanzgut	€/ Betrieb	9.785	6.877	16.605
5112	dar. Düngemittel	€/ Betrieb	16.884	13.514	24.784
5113	dar. Pflanzenschutz	€/ Betrieb	15.487	12.137	23.341
5210	dar. Tierproduktion	€/ Betrieb	1.289.032	322.639	3.554.615
5211	dar. Tierzukauf	€/ Betrieb	449.271	133.740	1.188.990
5280	dar. Futtermittelzukauf	€/ Betrieb	728.841	164.045	2.052.931
5292	dar. Tierarzt	€/ Betrieb	49.468	15.014	130.241
5293	dar. Besamung	€/ Betrieb	6.799	2.726	16.348
5294	dar. sonst. bezogene Leist. Tierprod.	€/ Betrieb	21.277	3.482	62.997
5330	dar. Nebenbetr., Handel, Dienstleist.	€/ Betrieb	78.889	5.238	251.554
5350	dar. sonst. Materialaufwand	€/ Betrieb	180.825	48.386	491.310
5352	dar. Heizmat., Strom	€/ Betrieb	69.641	17.356	192.218
5354	dar. Wasser, Abwasser	€/ Betrieb	5.131	2.542	11.199
5355	dar. Treib- u. Schmierstoffe	€/ Betrieb	23.754	14.084	46.424
5357	dar. Lohnarbeit, Masch.miete	€/ Betrieb	39.382	13.205	100.749

**Veredlungsbetriebe in ausgewählten Bundesländern  
Vergleich der Rechtsformen**

Blatt 4 von 5

Kennzahl	Bezeichnung	Maßeinheit	alle Betriebe ohne NE	Natürliche Personen	Juristische Personen
0001	Betriebe	Anzahl	505	354	151
<b>Aufwand</b>					
5500	<b>Personalaufwand (ohne BUV)</b>	€/ Betrieb	151.015	18.255	462.253
5501	Personalaufwand (ohne BUV)	€/ AK	24.983	22.458	25.246
5600	<b>Betriebswirtschaftliche AfA</b>	€/ Betrieb	146.859	45.302	384.944
5636	dar. Wirtschaftsgeb. u. baul. Anl.	€/ Betrieb	40.085	12.413	104.958
5642	dar. Maschinen u. Geräte	€/ Betrieb	37.628	15.257	90.074
5641	dar. Betriebsvorrichtungen	€/ Betrieb	39.287	13.944	98.702
5700	<b>Sonst. betriebl. Aufwand</b>	€/ Betrieb	232.294	110.292	518.312
5710	dar. Unterhaltung	€/ Betrieb	56.732	21.660	138.954
5715	dar. Gebäude u. baul. Anlagen	€/ Betrieb	12.744	6.286	27.885
5720	dar. techn. Anl., Masch., Fuhrp.	€/ Betrieb	43.770	15.246	110.641
5730	dar. Betriebsversicherung	€/ Betrieb	23.831	11.355	53.078
5731	dar. betriebliche Unfallversicherung	€/ Betrieb	4.618	2.053	10.630
5742	dar. Pachten	€/ Betrieb	21.972	17.991	31.305
5765	Pachtpreis / ha Pachtfläche	€/ ha	237	326	174
5764	dar. zeitraumzugehörige Vorsteuer	€/ Betrieb	17.128	24.431	6
5770	dar. zeitraumfremder Aufwand	€/ Betrieb	12.761	10.048	19.121
<b>Unternehmensergebnis</b>					
6000	<b>Betriebsergebnis</b>	€/ Betrieb	115.684	78.691	202.410
4000	Betriebliche Erträge	€/ Betrieb	2.246.302	664.050	5.955.687
5000	Betriebliche Aufwendungen	€/ Betrieb	2.130.617	585.358	5.753.277
7000	<b>Finanzergebnis</b>	€/ Betrieb	-34.843	-11.547	-89.456
7230	dar. Zinsaufwand	€/ Betrieb	45.580	12.376	123.422
7600	<b>Außerordentliches Ergebnis</b>	€/ Betrieb	-170	146	-911
7800	Steuern vom Einkommen u. Ertrag	€/ Betrieb	9.758	364	31.782
7900	Sonstige Steuern	€/ Betrieb	3.621	1.534	8.514
7910	Unternehmensertrag	€/ Betrieb	2.262.280	665.206	6.006.415
7920	Unternehmensaufwand vor Steuern	€/ Betrieb	2.185.230	599.450	5.902.886
<b>Rentabilität</b>					
9000	Gewinn/Jahresübersch. vor Steuern	€/ Betrieb	77.090	65.756	103.660
9000	Gewinn/Jahresübersch. vor Steuern	€/ ha LF	604	752	467
9004	Ordentliches Ergebnis	€/ Betrieb	54.762	68.135	23.412
9004	Ordentliches Ergebnis	€/ ha LF	429	779	105
9006	Gewinn + Personalaufwand (ohne BUV)	€/ AK	32.093	36.068	30.908
9007	Ordentliches Ergeb. + Personalaufw. (o. BUV)	€/ AK	28.952	37.089	26.525
9008	Ordentliches Ergeb. + Personalaufw. (o. BUV)	€/ Betrieb	205.777	86.390	485.666
9071	Betriebseinkommen	€/ Betrieb	296.100	120.662	707.394
9073	Relative Faktorentlohnung	%	95,6	95,5	95,6
9103	Ordentliche Rentabilitätsrate	%	1,1	3,7	0,4
9120	Gesamtkapitalrentabilität	%	2,7	3,0	2,6
9131	Eigenkapitalrent. (ohne Boden)	%	1,1	1,5	0,9
<b>Liquidität / Stabilität</b>					
9601	Liquidität 1. Grades	%	25	26	25
9221	Cash flow I	€/ Betrieb	220.407	116.659	463.629
9223	Cash flow III (zur Neufinanzierung verfügbar)	€/ Betrieb	43.920	31.482	73.077
9240	Kapitaldienst	€/ Betrieb	185.184	45.261	513.216
9231	Langfristige Kapitaldienstgrenze	€/ Betrieb	56.118	25.658	127.528
9232	Mittelfristige Kapitaldienstgrenze	€/ Betrieb	96.535	38.211	233.268
9233	Kurzfristige Kapitaldienstgrenze	€/ Betrieb	184.619	70.976	451.039
9241	Ausschöpf. d. langfr. Kapitaldienstgr.	%	330	176	402
9242	Ausschöpf. d. mittelfr. Kapitaldienstgr.	%	192	118	220
9243	Ausschöpf. d. kurzfr. Kapitaldienstgr.	%	100	64	114
9270	Eigenkapitalquote	%	43	68	30
9230	Eigenkapitalveränderung	€/ Betrieb	19.378	10.011	41.337
9239	Bereinigte Eigenkapitalveränderung	€/ Betrieb	11.048	13.586	5.097
9238	Bereinigte Eigenkapitalveränderung	€/ AK	1.554	5.833	278
<b>Unternehmerfamilie</b>					
9502	Gesamteinkommen	€/ Betrieb		78.606	
9503	Verfügbares Einkommen	€/ Betrieb		46.367	
3210	Entnahmen Lebenshaltung	€/ Betrieb		25.563	
3395	Nettoentnahmen	€/ nAK		37.146	

**Veredlungsbetriebe in ausgewählten Bundesländern  
Vergleich der Rechtsformen**

Blatt 5 von 5

Kennzahl	Bezeichnung	Maßeinheit	alle Betriebe ohne NE	Natürliche Personen	Juristische Personen
0001	Betriebe	Anzahl	505	354	151
1	Umsatzerlöse Ferkel	€/ Betrieb	666.916,02	246.987,99	1.549.841,61
2	Umsatzerlöse Läufer	€/ Betrieb	446.007,53	112.627,77	1.164.056,24
3	Umsatzerlöse Mastschweine	€/ Betrieb	677.040,80	348.026,63	1.929.998,87
4	Umsatzerlöse Sauen	€/ Betrieb	99.142,67	37.324,37	283.674,89
5	Umsatzerlöse Legehennenhaltung	€/ Betrieb	4.621.135,68	313.875,19	7.753.688,77
6	Umsatzerlöse Mastgeflügelhaltung	€/ Betrieb	3.579.527,76	915.206,81	4.975.124,44
7	Verkaufte Ferkel bis 25 kg	Stück / Betrieb	13.417,29	4.570,15	32.145,65
8	Bestand Läufer	Stück / Betrieb	638,74	349,78	1.716,77
9	Bestand Läufer	VE / Betrieb	38,32	20,99	103,01
10	Verkaufte Läufer	Stück / Betrieb	7.173,66	1.739,81	18.250,37
11	Bestand Mastschweine	Stück / Betrieb	981,82	481,22	2.886,87
12	Bestand Mastschweine	VE / Betrieb	711,82	364,51	1.964,92
13	Verkaufte Mastschweine	Stück / Betrieb	4.448,85	2.278,21	12.280,73
14	Verkaufte Jungsauen	Stück / Betrieb	690,50	417,53	947,41
15	Bestand Zuchtsauen	Stück / Betrieb	525,01	195,05	1.561,27
16	Bestand Zuchtsauen	VE / Betrieb	173,25	64,37	515,22
17	Bestand Legehennen	Stück / Betrieb	113.461,21	8.240,89	197.637,46
18	Bestand Legehennen	VE / Betrieb	2.194,84	162,16	3.768,52
19	Bestand Mastgeflügel	Stück / Betrieb	20.886,61	5.062,27	30.956,65
20	Bestand Mastgeflügel	VE / Betrieb	313,30	75,94	464,35
21	Bestand Geflügel	VE / Betrieb	2.376,87	283,79	3.601,12
22	Bestand Geflügel (Stuttgarter Programm)	VE / Betrieb	2.785,04	389,54	4.270,24
23	Eier je Henne	Stück / Henne	264,32	252,18	264,72
24	Eierpreis	€/ 100 Eier	9,59	14,52	9,50
25	Ferkelpreis 1	€/ Tier	37,41	42,20	36,33
26	Ferkelpreis 2	€/ Tier	56,71	58,92	55,95
27	Läuferpreis	€/ Tier	64,53	68,40	63,78
28	Mastschweinpreis	€/ Tier	156,65	159,06	155,03
29	Bestand Schweine je Betrieb	Stück / Betrieb	3.636,05	1.449,73	10.938,37

**Veredlungsbetriebe in ausgewählten Bundesländern  
Vergleich der Betriebsformen / -typen von Schweinebetrieben**

BWA 511<sup>1</sup> Spezialisierte Schweineaufzuchtbetriebe

BWA 512<sup>2</sup> Spezialisierte Schweinemastbetriebe

BWA 513<sup>3</sup> Schweineaufzucht- und mastverbundbetriebe

Blatt 1 von 5

Kenn- zahl	Bezeichnung	Maß- einheit	Veredlungs- betriebe	Schweinebetriebe			
				gesamt	BWA 511 <sup>1</sup>	BWA 512 <sup>2</sup>	BWA 513 <sup>3</sup>
0001	Betriebe	Anzahl	505	430	145	167	118
<b>Faktorausstattung</b>							
1006	Wirtschaftliche Betriebsgröße	€/ ha LF	9.297	6.551	8.249	5.304	6.620
1030	Landw. genutzte Fläche (LF)	ha / Betrieb	127,7	132,7	120,8	147,7	126,0
1033	dar. zugepachtete LF (Netto)	ha / Betrieb	84,1	87,4	80,6	92,4	88,7
1150	Ackerfläche	% LF	91,7	92,4	93,3	91,8	92,2
1160	Dauergrünland	% LF	8,1	7,5	6,7	7,9	7,7
1056	Ertragsmesszahl	EMZ / a	36	36	36	35	37
1110	Arbeitskräfte insgesamt	AK / Betrieb	7,11	4,95	6,56	3,86	4,51
1114	AK-Besatz	AK / 100 ha LF	5,57	3,73	5,43	2,61	3,58
<b>Produktionsstruktur</b>							
1151	Ackerfläche (Anfang des Jahres)	ha AF / Betrieb	116,8	122,4	111,5	135,2	117,8
1210	dar. Getreide (ohne Körnermais)	ha / Betrieb	67,6	70,9	64,6	75,4	72,4
1230	dar. Ölrüchte, Hülsenfr., Faserpflanzen	ha / Betrieb	15,2	16,0	15,8	17,2	14,3
1237	dar. Winterraps	ha / Betrieb	13,7	14,4	14,5	15,8	12,5
1240	dar. Kartoffeln	ha / Betrieb	0,2	0,2	0,0	0,5	0,2
1250	dar. Zuckerrüben	ha / Betrieb	1,6	1,6	1,0	2,3	1,3
1271	dar. Silomais	ha / Betrieb	11,3	12,3	17,0	10,5	9,0
1275	dar. sonst. Ackerfutter	ha / Betrieb	3,6	3,2	1,3	4,6	3,5
1284	dar. nachwachs. Rohstoffe / Energiepflanzen	ha / Betrieb	2,7	3,2	2,7	2,7	4,6
1300	Viehbesatz	VE / 100 ha LF	824,2	581,1	663,7	502,5	614,1
1330	dar. Rinder	Stück / Betrieb	7,0	7,2	2,3	9,8	9,6
1335	dar. Milchkühe	Stück / Betrieb	1,0	1,2	1,1	0,0	2,8
1336	dar. Mutter- und Ammenkühe	Stück / Betrieb	1,8	1,6	0,0	2,6	2,2
1339	dar. Jung- und Mastvieh	Stück / Betrieb	3,7	3,8	0,9	6,6	3,5
1350	dar. Schweine	Stück / Betrieb	3.124,8	3.669,1	4.748,6	2.833,3	3.525,6
1351	dar. Mastschweine und Läufer	Stück / Betrieb	1.139,4	1.337,8	276,4	2.177,4	1.453,9
1352	dar. Zuchtsauen	Stück / Betrieb	275,5	323,5	720,9	3,0	288,5
1340	dar. Schafe	Stück / Betrieb	4,1	4,6	1,0	10,6	0,7
1320	dar. Pferde	Stück / Betrieb	0,1	0,1	0,1	0,1	0,2
1391	Rauhfuttermittelverzehrer	GV / Betrieb	5,6	5,8	2,1	7,5	7,7
<b>Erträge, Leistungen, Preise</b>							
1411	Getreide (ohne Körnermais)	dt / ha	65	65	63	65	69
1420	dar. Weizen	dt / ha	74	75	68	80	75
1426	dar. Wintergerste	dt / ha	66	66	62	69	69
1427	dar. Sommergerste	dt / ha	52	53	53	50	57
1433	dar. Roggen	dt / ha	49	46	55	40	50
1434	dar. Triticale	dt / ha	61	61	66	56	66
1465	Raps	dt / ha	38	38	36	38	40
1472	Kartoffeln	dt / ha	277	277	133	282	258
1473	Zuckerrüben	dt / ha	607	612	543	623	647
1631	Milchleistung (4 % Fett)	kg / Kuh	10.309	10.309	8.820		11.037
1632	Milchleistung (nat. Fettgehalt)	kg / Kuh	10.303	10.303	8.460		11.206
1612	Lebend geborene Ferkel	Ferkel / Sau	27	27	28	27	26
1511	Getreideerlös insges.(netto; o. Körnermais)	€/ dt	16,92	16,85	16,26	17,54	16,73
1520	Weizenerlös (netto)	€/ dt	17,78	17,78	16,71	18,83	17,34
1526	Wintergersteerlös (netto)	€/ dt	16,65	16,71	16,51	17,34	16,29
1527	Sommergersteerlös (netto)	€/ dt	18,44	17,81	18,07	17,42	20,07
1533	Roggenerlös (netto)	€/ dt	15,69	14,64	14,66	14,33	15,25
1534	Triticaleerlös (netto)	€/ dt	15,01	14,98	15,51	14,15	14,65
1565	Rapselerlös (netto)	€/ dt	38,81	38,80	37,46	40,03	38,58
1572	Kartoffelerlös (netto)	€/ dt	11,40	11,39	15,89	10,13	15,11
1573	Zuckerrübenelerlös (netto)	€/ dt	5,11	4,95	4,51	5,10	4,93
1731	Milcherlös (netto bei 4 % Fett)	€/ dt	38,22	38,22	38,10		38,26
1732	Milcherlös (netto bei nat. Fettgehalt)	€/ dt	38,19	38,19	39,72		37,69

Veredlungsbetriebe in ausgewählten Bundesländern  
Vergleich der Betriebsformen / -typen von Schweinebetrieben

BWA 511<sup>1</sup> Spezialisierte Schweineaufzuchtbetriebe

BWA 512<sup>2</sup> Spezialisierte Schweinemastbetriebe

BWA 513<sup>3</sup> Schweineaufzucht- und mastverbundbetr.

Blatt 2 von 5

Kenn- zahl	Bezeichnung	Maß- einheit	Veredlungs- betriebe	Schweinebetriebe			
				gesamt	BWA 511 <sup>1</sup>	BWA 512 <sup>2</sup>	BWA 513 <sup>3</sup>
0001	Betriebe	Anzahl	505	430	145	167	118
<b>Bilanz</b>							
2000	Summe Aktiva (Bilanzvermögen)	€/ Betrieb	2.574.098	2.162.399	2.360.545	2.065.899	2.055.488
2000	Summe Aktiva (Bilanzvermögen)	€/ ha LF	20.157	16.301	19.546	13.990	16.312
2100	Sachanlagen gesamt	€/ Betrieb	1.748.315	1.471.422	1.595.840	1.414.840	1.398.615
2111	dar. Boden	€/ Betrieb	596.190	611.270	453.322	719.733	651.855
2115	dar. Gebäude, baul. Anlagen	€/ Betrieb	609.087	445.657	625.497	319.274	403.530
2120	dar. techn. Anlagen u. Maschinen	€/ Betrieb	451.780	327.845	398.818	314.487	259.538
2130	dar. andere Anlagen insges.	€/ Betrieb	36.827	29.945	32.556	30.446	26.029
2160	dar. Anlagen im Bau, Anzahlungen	€/ Betrieb	48.311	49.708	80.811	22.882	49.453
2200	Finanzanlagen	€/ Betrieb	57.867	34.008	30.485	43.795	24.485
2211	dar. Anteile an verbund. Untern.	€/ Betrieb	21.192	5.848	5.770	6.652	4.805
2213	dar. Beteiligungen	€/ Betrieb	21.153	16.415	19.443	18.937	9.124
2300	Tiervermögen	€/ Betrieb	248.764	225.114	273.021	185.149	222.806
2320	dar. Rinder	€/ Betrieb	3.449	3.572	1.162	4.755	4.858
2330	dar. Schweine	€/ Betrieb	188.299	221.099	271.579	179.657	217.720
2400	Umlaufvermögen (ohne Tiere)	€/ Betrieb	506.630	421.873	453.060	412.648	396.604
2410	dav. Vorräte	€/ Betrieb	122.398	109.066	77.941	133.125	113.261
2412	dar. Feldinventar	€/ Betrieb	44.879	47.704	43.859	52.629	45.460
2420	dav. Finanzumlaufvermögen	€/ Betrieb	384.232	312.807	375.119	279.523	283.344
2431	dar. Forderungen aus Lief. u. Leist.	€/ Betrieb	129.558	92.012	109.813	79.299	88.130
2450	dar. Bank, Kasse	€/ Betrieb	87.883	84.375	88.084	99.206	58.828
9041	Eigenkapital ( + 50% Sonderposten)	€/ Betrieb	1.096.065	1.038.208	858.833	1.149.836	1.100.644
3600	dar. Geschäftsguth., gez. Kapital	€/ Betrieb	66.878	26.184	30.025	21.617	27.927
3140	Sonderposten gesamt	€/ Betrieb	133.821	68.292	94.375	53.920	56.582
3400	Rückstellungen	€/ Betrieb	39.864	34.344	34.751	36.512	30.777
3500	Verbindlichkeiten	€/ Betrieb	1.346.947	1.039.184	1.399.856	836.957	882.188
3510	dar. geg. Kreditinstituten	€/ Betrieb	846.963	658.182	940.047	540.845	477.885
3521	dar. aus Lieferungen u. Leistungen	€/ Betrieb	163.703	128.920	143.848	108.673	139.230
9280	Anlagenintensität	%	61	57	61	54	55
9281	Veralterungsgrad abnutzb. Anlagenverm.	%	48	46	51	42	42
9292	Fremdkapitaldeckung II	%	89	94	80	110	99
<b>Investitionen, Finanzierung</b>							
8300	Bruttoinvestitionen	€/ Betrieb	180.862	164.361	175.984	155.151	163.112
8231	Zugang Boden	€/ Betrieb	17.713	18.717	17.157	25.521	11.005
8232	Zugang Wirtschaftsgeb.u.baul. Anl.	€/ Betrieb	28.610	14.707	10.195	20.539	11.996
8251	Zugang Anlagen im Bau, Anzahlung	€/ Betrieb	77.628	77.597	100.426	52.604	84.917
8241	Zugang techn. Anlagen u. Masch.	€/ Betrieb	54.006	42.857	44.083	42.581	41.740
2800	Veränderung Tiervermögen	€/ Betrieb	-9.464	-1.543	-7.126	-639	4.038
8400	Nettoinvestitionen	€/ Betrieb	7.069	53.306	35.050	54.970	73.384
8401	Nettoinvestitionen	€/ AK	995	10.776	5.343	14.258	16.278
8404	Veränderung Sachanlageverm. (o. Boden)	%	0	4	2	4	8
9314	Nettoverbindlichkeiten	€/ Betrieb	962.715	726.377	1.024.737	557.434	598.845
9315	Veränd. Nettoverbindlichkeiten	€/ Betrieb	-10.889	23.383	-18.513	43.706	46.103
9317	Tilg.lang- u.mittelfr.Verbindlk.geg.Kreditinst.	€/ Betrieb	99.365	88.361	162.229	49.215	52.992
9318	Tilg.von Verbindlk.ges.(incl.Verm.auseinand.)	€/ Betrieb	140.114	106.627	189.780	66.866	60.718
9319	dar. Tilgung v.Altschuld.u.Verm.auseinand.	€/ Betrieb	51	58	96	0	94
2920	Veränd. Finanzumlaufvermögen	€/ Betrieb	1.982	24.909	34.572	-2.767	52.205
3822	Veränderung Sonder-AfA	€/ Betrieb	-1.895	-822	-1.099	-573	-835

**Veredlungsbetriebe in ausgewählten Bundesländern  
Vergleich der Betriebsformen / -typen von Schweinebetrieben**

BWA 511<sup>1</sup> Spezialisierte Schweineaufzuchtbetriebe

BWA 512<sup>2</sup> Spezialisierte Schweinemastbetriebe

BWA 513<sup>3</sup> Schweineaufzucht- und mastverbundbetr.

Blatt 3 von 5

Kenn- zahl	Bezeichnung	Maß- einheit	Veredlungs- betriebe	Schweinebetriebe			
				gesamt	BWA 511 <sup>1</sup>	BWA 512 <sup>2</sup>	BWA 513 <sup>3</sup>
0001	Betriebe	Anzahl	505	430	145	167	118
<b>Gewinn- und Verlustrechnung</b>							
<b>Ertrag</b>							
4010	<b>Umsatzerlöse</b>	€/ Betrieb	2.036.942	1.369.719	1.471.032	1.432.708	1.156.077
4100	dar. landwirtschaftl. Pflanzenprod.	€/ Betrieb	80.594	81.126	86.830	88.555	63.603
4112	dar. Getreide (ohne Körnermais)	€/ Betrieb	35.625	34.451	40.242	36.724	24.119
4120	dar. Ölfr., Hülsenfr., Faserpfl.	€/ Betrieb	20.473	21.421	20.737	23.838	18.841
4130	dar. Kartoffeln	€/ Betrieb	458	536	1	914	658
4140	dar. Zuckerrüben	€/ Betrieb	4.880	4.721	2.395	7.096	4.219
4173	dar. nachwachs. Rohstoffe / Energiepfl.	€/ Betrieb	2.938	3.451	3.899	2.385	4.409
4200	dar. Tierproduktion	€/ Betrieb	1.835.854	1.169.322	1.297.117	1.177.771	1.000.330
4220	dar. Rinder	€/ Betrieb	2.435	2.534	486	4.063	2.885
4230	dar. Milch	€/ Betrieb	3.766	4.423	3.359	0	11.989
4240	dar. Schweine	€/ Betrieb	988.073	1.160.214	1.289.885	1.171.659	984.673
4260	dar. Geflügel, Eier	€/ Betrieb	838.878	43	2	101	11
4300	dar. Obst, Weinbau	€/ Betrieb	81	95	0	244	0
4360	dar. Nebenbetr., Handel, Dienstleist.	€/ Betrieb	120.480	118.956	88.088	165.954	90.373
4368	dar. Lohnarbeit, Masch.miete	€/ Betrieb	9.233	9.180	6.056	10.143	11.655
4400	<b>Bestandsveränderungen</b>	€/ Betrieb	-3.278	2.841	-5.803	5.116	10.241
4500	<b>Sonst. betr. Erträge</b>	€/ Betrieb	187.618	148.911	147.150	177.876	110.081
4510	dar. Zulagen u. Zuschüsse	€/ Betrieb	67.398	66.901	60.173	83.395	51.825
4660	dar. betriebsbezogene Zahlungen	€/ Betrieb	49.872	53.099	48.364	62.783	45.213
4670	dar. entkoppelte Betriebsprämie	€/ Betrieb	37.405	39.294	35.466	43.155	38.534
4680	dar. Ausgleichszulage	€/ Betrieb	1.419	1.411	1.016	1.674	1.523
4690	dar. für umweltger. Agrarprod.	€/ Betrieb	4.074	4.412	2.516	6.155	4.275
4698	dar. sonstige Zuschüsse	€/ Betrieb	6.399	7.453	9.253	10.577	819
4600	dar. produktbezogene Zahlungen	€/ Betrieb	819	860	1.775	459	303
4610	dar. Beihilfen pflanzl. Prod.	€/ Betrieb	98	112	214	87	21
4640	dar. Prämien Tierprod.	€/ Betrieb	721	748	1.561	372	282
4520	dar. aufwandsbezogene Zahlungen	€/ Betrieb	16.708	12.942	10.034	20.153	6.309
4560	dar. Agrardieselerstattung	€/ Betrieb	3.540	3.731	3.272	4.065	3.822
4550	dar. Investitionszuschüsse	€/ Betrieb	10.574	6.482	2.696	13.191	1.638
4722	dar. Mieten u. Pachten	€/ Betrieb	17.183	8.620	8.512	10.082	6.685
4725	dar. zeitraumzugehörige Ust.	€/ Betrieb	21.530	24.789	19.285	31.292	22.349
4900	dar. zeitraumfremde Erträge	€/ Betrieb	25.379	12.700	17.982	11.069	8.517
<b>Aufwand</b>							
5100	<b>Materialaufwand</b>	€/ Betrieb	1.600.393	1.035.623	984.512	1.198.483	867.942
5110	dar. Pflanzenproduktion	€/ Betrieb	51.805	54.559	54.915	55.608	52.636
5111	dar. Saat- u. Pflanzgut	€/ Betrieb	9.785	10.503	9.478	10.843	11.280
5112	dar. Düngemittel	€/ Betrieb	16.884	17.509	15.230	19.752	17.134
5113	dar. Pflanzenschutz	€/ Betrieb	15.487	16.200	14.750	17.870	15.618
5210	dar. Tierproduktion	€/ Betrieb	1.289.032	825.152	775.791	981.018	665.219
5211	dar. Tierzukauf	€/ Betrieb	449.271	286.741	136.425	507.949	158.386
5280	dar. Futtermittelzukauf	€/ Betrieb	728.841	463.129	508.306	440.205	440.058
5292	dar. Tierarzt	€/ Betrieb	49.468	41.541	74.003	15.845	38.016
5293	dar. Besamung	€/ Betrieb	6.799	7.973	17.053	214	7.797
5294	dar. sonst. bezogene Leist. Tierprod.	€/ Betrieb	21.277	13.685	18.720	9.665	13.187
5330	dar. Nebenbetr., Handel, Dienstleist.	€/ Betrieb	78.889	49.195	26.270	67.587	51.337
5350	dar. sonst. Materialaufwand	€/ Betrieb	180.825	105.895	129.663	96.320	90.241
5352	dar. Heizmat., Strom	€/ Betrieb	69.641	48.179	65.516	37.884	41.444
5354	dar. Wasser, Abwasser	€/ Betrieb	5.131	3.834	3.910	3.619	4.044
5355	dar. Treib- u. Schmierstoffe	€/ Betrieb	23.754	20.441	18.743	21.833	20.558
5357	dar. Lohnarbeit, Masch.miete	€/ Betrieb	39.382	24.959	26.627	27.812	18.872

Veredlungsbetriebe in ausgewählten Bundesländern  
Vergleich der Betriebsformen / -typen von Schweinebetrieben

BWA 511<sup>1</sup> Spezialisierte Schweineaufzuchtbetriebe

BWA 512<sup>2</sup> Spezialisierte Schweinemastbetriebe

BWA 513<sup>3</sup> Schweineaufzucht- und mastverbundbet.

Blatt 4 von 5

Kennzahl	Bezeichnung	Maßeinheit	Veredlungsbetriebe	Schweinebetriebe			
				gesamt	BWA 511 <sup>1</sup>	BWA 512 <sup>2</sup>	BWA 513 <sup>3</sup>
0001	Betriebe	Anzahl	505	430	145	167	118
<b>Aufwand</b>							
5500	<b>Personalaufwand (ohne BUV)</b>	€/ Betrieb	151.015	95.782	135.155	71.465	81.816
5501	Personalaufwand (ohne BUV)	€/ AK	24.983	25.434	24.318	27.029	25.956
5600	<b>Betriebswirtschaftliche AfA</b>	€/ Betrieb	146.859	94.633	122.391	80.063	81.143
5636	dar. Wirtschaftsgeb. u. baul. Anl.	€/ Betrieb	40.085	29.253	39.338	21.739	27.494
5642	dar. Maschinen u. Geräte	€/ Betrieb	37.628	21.911	22.501	23.655	18.718
5641	dar. Betriebsvorrichtungen	€/ Betrieb	39.287	33.973	47.986	26.481	27.358
5700	<b>Sonst. betriebl. Aufwand</b>	€/ Betrieb	232.294	175.449	186.753	182.486	151.599
5710	dar. Unterhaltung	€/ Betrieb	56.732	49.128	55.108	44.909	47.749
5715	dar. Gebäude u. baul. Anlagen	€/ Betrieb	12.744	12.298	14.994	11.549	10.046
5720	dar. techn. Anl., Masch., Fuhrp.	€/ Betrieb	43.770	36.731	40.080	33.247	37.545
5730	dar. Betriebsversicherung	€/ Betrieb	23.831	20.185	25.129	17.278	18.223
5731	dar. betriebliche Unfallversicherung	€/ Betrieb	4.618	4.293	4.781	4.142	3.908
5742	dar. Pachten	€/ Betrieb	21.972	23.098	19.938	25.494	23.590
5765	Pachtpreis / ha Pachtfläche	€/ ha	237	243	221	245	265
5764	dar. zeitraumzugehörige Vorsteuer	€/ Betrieb	17.128	19.781	14.138	25.970	17.957
5770	dar. zeitraumfremder Aufwand	€/ Betrieb	12.761	11.147	14.176	9.898	9.194
<b>Unternehmensergebnis</b>							
6000	<b>Betriebsergebnis</b>	€/ Betrieb	115.684	120.326	183.659	83.279	94.931
4000	Betriebliche Erträge	€/ Betrieb	2.246.302	1.521.855	1.612.583	1.615.785	1.277.431
5000	Betriebliche Aufwendungen	€/ Betrieb	2.130.617	1.401.529	1.428.924	1.532.506	1.182.500
7000	<b>Finanzergebnis</b>	€/ Betrieb	-34.843	-24.573	-43.412	-12.946	-17.878
7230	dar. Zinsaufwand	€/ Betrieb	45.580	32.394	45.505	25.689	25.771
7600	<b>Außerordentliches Ergebnis</b>	€/ Betrieb	-170	68	-290	99	465
7800	Steuern vom Einkommen u. Ertrag	€/ Betrieb	9.758	8.475	12.730	6.691	5.770
7900	Sonstige Steuern	€/ Betrieb	3.621	2.786	3.248	2.693	2.351
7910	Unternehmensertrag	€/ Betrieb	2.262.280	1.533.433	1.621.600	1.629.569	1.289.036
7920	Unternehmensaufwand vor Steuern	€/ Betrieb	2.185.230	1.440.399	1.484.891	1.561.831	1.213.869
<b>Rentabilität</b>							
9000	Gewinn/Jahresübersch. vor Steuern	€/ Betrieb	77.090	93.051	136.709	67.738	75.226
9000	Gewinn/Jahresübersch. vor Steuern	€/ ha LF	604	701	1.132	459	597
9004	Ordentliches Ergebnis	€/ Betrieb	54.762	88.003	133.457	59.255	72.834
9004	Ordentliches Ergebnis	€/ ha LF	429	663	1.105	401	578
9006	Gewinn + Personalaufwand (ohne BUV)	€/ AK	32.093	38.175	41.441	36.107	34.836
9007	Ordentliches Ergeb. + Personalaufw. (o. BUV)	€/ AK	28.952	37.154	40.946	33.906	34.305
9008	Ordentliches Ergeb. + Personalaufw. (o. BUV)	€/ Betrieb	205.777	183.785	268.612	130.720	154.650
9071	Betriebseinkommen	€/ Betrieb	296.100	247.497	341.303	190.328	213.134
9073	Relative Faktorentlohnung	%	95,6	107,4	124,7	91,3	102,2
9103	Ordentliche Rentabilitätsrate	%	1,1	3,5	6,5	1,5	2,7
9120	Gesamtkapitalrentabilität	%	2,7	4,0	6,3	2,4	2,9
9131	Eigenkapitalrent. (ohne Boden)	%	1,1	7,9	20,9	0,0	4,7
<b>Liquidität / Stabilität</b>							
9601	Liquidität 1. Grades	%	25	31	30	34	24
9221	Cash flow I	€/ Betrieb	220.407	178.631	253.756	140.500	140.280
9223	Cash flow III (zur Neufinanzierung verfügbar)	€/ Betrieb	43.920	31.135	20.944	29.801	45.547
9240	Kapitaldienst	€/ Betrieb	185.184	138.448	234.431	92.131	86.054
9231	Langfristige Kapitaldienstgrenze	€/ Betrieb	56.118	71.648	120.302	39.386	57.521
9232	Mittelfristige Kapitaldienstgrenze	€/ Betrieb	96.535	101.217	160.007	61.389	85.343
9233	Kurzfristige Kapitaldienstgrenze	€/ Betrieb	184.619	166.239	242.627	119.376	138.695
9241	Ausschöpf. d. langfr. Kapitaldienstgr.	%	330	193	195	234	150
9242	Ausschöpf. d. mittelfr. Kapitaldienstgr.	%	192	137	147	150	101
9243	Ausschöpf. d. kurzfr. Kapitaldienstgr.	%	100	83	97	77	62
9270	Eigenkapitalquote	%	43	48	36	56	54
9230	Eigenkapitalveränderung	€/ Betrieb	19.378	26.326	49.331	10.934	19.840
9239	Bereinigte Eigenkapitalveränderung	€/ Betrieb	11.048	39.827	75.652	14.121	32.185
9238	Bereinigte Eigenkapitalveränderung	€/ AK	1.554	8.051	11.532	3.663	7.139

**Veredlungsbetriebe in ausgewählten Bundesländern  
Vergleich der Betriebsformen / -typen von Schweinebetrieben**

BWA 511<sup>1</sup> Spezialisierte Schweineaufzuchtbetriebe

BWA 512<sup>2</sup> Spezialisierte Schweinemastbetriebe

BWA 513<sup>3</sup> Schweineaufzucht- und mastverbundbetr.

Blatt 5 von 5

Kenn- zahl	Bezeichnung	Maß- einheit	Veredlungs- betriebe	Schweinebetriebe			
				gesamt	BWA 511 <sup>1</sup>	BWA 512 <sup>2</sup>	BWA 513 <sup>3</sup>
0001	Betriebe	Anzahl	505	430	145	167	118
1	Umsatzerlöse Ferkel	€/ Betrieb	666.916,02	672.425,76	994.071,88	534.578,55	235.628,81
2	Umsatzerlöse Läufer	€/ Betrieb	446.007,53	446.007,53	663.634,01	275.884,80	419.991,07
3	Umsatzerlöse Mastschweine	€/ Betrieb	677.040,80	682.678,22	122.574,61	1.004.628,87	582.620,88
4	Umsatzerlöse Sauen	€/ Betrieb	99.142,67	99.501,52	124.817,73	76.991,31	70.475,71
5	Umsatzerlöse Legehennenhaltung	€/ Betrieb	4.621.135,68	2.036,75	173,93	5.286,10	650,21
6	Umsatzerlöse Mastgeflügelhaltung	€/ Betrieb	3.579.527,76	6.238,89		6.238,89	
7	Verkaufte Ferkel bis 25 kg	Stück / Betrieb	13.417,29	13.529,13	19.875,63	11.339,20	4.762,69
8	Bestand Läufer	Stück / Betrieb	638,74	643,84	267,00	843,59	672,11
9	Bestand Läufer	VE / Betrieb	38,32	38,63	16,02	50,62	40,33
10	Verkaufte Läufer	Stück / Betrieb	7.173,66	7.173,66	10.723,92	4.495,30	6.564,35
11	Bestand Mastschweine	Stück / Betrieb	981,82	990,15	228,14	1.427,06	822,33
12	Bestand Mastschweine	VE / Betrieb	711,82	717,90	142,49	1.028,42	597,36
13	Verkaufte Mastschweine	Stück / Betrieb	4.448,85	4.486,90	890,57	6.427,63	3.733,49
14	Verkaufte Jungsauen	Stück / Betrieb	690,50	690,50	670,11	771,75	707,68
15	Bestand Zuchtsauen	Stück / Betrieb	525,01	526,83	746,68	84,66	288,46
16	Bestand Zuchtsauen	VE / Betrieb	173,25	173,85	246,41	27,94	95,19
17	Bestand Legehennen	Stück / Betrieb	113.461,21	78,17	10,00	192,50	70,12
18	Bestand Legehennen	VE / Betrieb	2.194,84	1,54	0,20	3,85	1,35
19	Bestand Mastgeflügel	Stück / Betrieb	20.886,61	35,00		35,00	
20	Bestand Mastgeflügel	VE / Betrieb	313,30	0,53		0,53	
21	Bestand Geflügel	VE / Betrieb	2.376,87	1,45	0,20	2,74	1,40
22	Bestand Geflügel (Stuttgarter Programm)	VE / Betrieb	2.785,04	1,49	0,20	2,92	1,35
23	Eier je Henne	Stück / Henne	264,32	165,60	105,00	147,81	206,80
24	Eierpreis	€/ 100 Eier	9,59	18,99		18,56	17,57
25	Ferkelpreis 1	€/ Tier	37,41	37,41	39,42	11,56	38,32
26	Ferkelpreis 2	€/ Tier	56,71	56,71	57,36	59,56	51,48
27	Läuferpreis	€/ Tier	64,53	64,53	64,31	65,76	63,98
28	Mastschweinpreis	€/ Tier	156,65	156,65	157,30	156,30	157,42
29	Bestand Schweine je Betrieb	Stück / Betrieb	3.636,05	3.669,11	4.748,58	2.833,26	3.525,56



**Veredlungsbetriebe in ausgewählten Bundesländern**  
**Vergleich der Betriebsformen / -typen von Schweinebetrieben**  
**Oberstes Viertel nach "Ordentliches Ergebnis + Personalaufwand je AK"**

BWA 511<sup>1</sup> Spezialisierte Schweineaufzuchtbetriebe

BWA 512<sup>2</sup> Spezialisierte Schweinemastbetriebe

BWA 513<sup>3</sup> Schweineaufzucht- und mastverbundbetriebe

Blatt 1 von 5

Kenn- zahl	Bezeichnung	Maß- einheit	Veredlungs- betriebe	Schweinebetriebe				
				gesamt	BWA 511 <sup>1</sup>	BWA 512 <sup>2</sup>	BWA 513 <sup>3</sup>	
0001	Betriebe	Anzahl	126	108	36	42	30	
<b>Faktorausstattung</b>								
1006	Wirtschaftliche Betriebsgröße	€/ ha LF	5.283	5.056	5.734	3.953	5.705	
1030	Landw. genutzte Fläche (LF)	ha / Betrieb	174,9	175,4	195,8	197,7	122,5	
1033	dar. zugepachtete LF (Netto)	ha / Betrieb	114,1	113,2	129,9	121,3	82,5	
1150	Ackerfläche	% LF	93,1	92,2	93,0	91,2	93,3	
1160	Dauergrünland	% LF	6,9	7,8	7,0	8,8	6,7	
1056	Ertragsmesszahl	EMZ / a	35	35	34	34	38	
1110	Arbeitskräfte insgesamt	AK / Betrieb	4,88	4,79	6,38	3,97	3,68	
1114	AK-Besatz	AK / 100 ha LF	2,79	2,73	3,26	2,01	3,00	
<b>Produktionsstruktur</b>								
1151	Ackerfläche (Anfang des Jahres)	ha AF / Betrieb	163,2	163,3	179,2	177,9	127,0	
1210	dar. Getreide (ohne Körnermais)	ha / Betrieb	92,9	92,8	100,3	100,5	74,1	
1230	dar. Ölfrüchte, Hülsenfr., Faserpflanzen	ha / Betrieb	23,1	22,0	25,1	22,7	17,3	
1237	dar. Winterraps	ha / Betrieb	21,3	20,4	21,3	22,2	16,4	
1240	dar. Kartoffeln	ha / Betrieb	0,2	0,2	0,0	0,3	0,4	
1250	dar. Zuckerrüben	ha / Betrieb	3,0	2,4	1,2	4,6	1,0	
1271	dar. Silomais	ha / Betrieb	19,9	21,8	33,9	21,8	7,1	
1275	dar. sonst. Ackerfutter	ha / Betrieb	3,4	2,5	2,3	4,2	0,3	
1284	dar. nachwachs. Rohstoffe / Energiepflanzen	ha / Betrieb	2,3	2,7	0,2	0,9	8,0	
1300	Viehbesatz	VE / 100 ha LF	460,9	453,4	481,1	367,9	536,6	
1330	dar. Rinder	Stück / Betrieb	4,9	5,5	9,3	5,3	1,5	
1335	dar. Milchkühe	Stück / Betrieb	1,3	1,5	4,6	0,0	0,0	
1336	dar. Mutter- und Ammenkühe	Stück / Betrieb	1,1	1,2	0,1	2,4	0,8	
1339	dar. Jung- und Mastvieh	Stück / Betrieb	2,2	2,4	3,8	2,6	0,7	
1350	dar. Schweine	Stück / Betrieb	3.333,1	3.854,7	5.540,6	2.644,6	3.084,0	
1351	dar. Mastschweine und Läufer	Stück / Betrieb	1.188,2	1.364,1	508,2	2.243,2	1.235,6	
1352	dar. Zuchtsauen	Stück / Betrieb	287,1	333,0	714,1	9,0	261,6	
1340	dar. Schafe	Stück / Betrieb	1,4	1,6	0,0	3,6	0,8	
1320	dar. Pferde	Stück / Betrieb	0,1	0,2	0,0	0,0	0,5	
1391	Rauhfuttermittelverzehr	GV / Betrieb	3,9	4,5	7,2	4,1	1,5	
<b>Erträge, Leistungen, Preise</b>								
1411	Getreide (ohne Körnermais)	dt / ha	67	68	58	73	75	
1420	dar. Weizen	dt / ha	74	76	63	84	78	
1426	dar. Wintergerste	dt / ha	66	66	54	74	75	
1427	dar. Sommergerste	dt / ha	52	53	59	49	62	
1433	dar. Roggen	dt / ha	53	52	57	42	66	
1434	dar. Triticale	dt / ha	62	62	58	62	67	
1465	Raps	dt / ha	39	38	31	43	40	
1472	Kartoffeln	dt / ha	361	362		424	286	
1473	Zuckerrüben	dt / ha	615	631	321	685	801	
1631	Milchleistung (4 % Fett)	kg / Kuh	8.820	8.820	8.820			
1632	Milchleistung (nat. Fettgehalt)	kg / Kuh	8.460	8.460	8.460			
1612	Lebend geborene Ferkel	Ferkel / Sau	29	29	29	27	28	
1511	Getreideerlös insges.(netto; o. Körnermais)	€/ dt	17,52	17,57	17,46	17,97	16,51	
1520	Weizenerlös (netto)	€/ dt	18,62	18,79	18,14	19,21	18,22	
1526	Wintergersteerlös (netto)	€/ dt	17,30	17,53	18,09	17,31	16,73	
1527	Sommergersteerlös (netto)	€/ dt	18,29	14,17	15,83	12,97	16,85	
1533	Roggenerlös (netto)	€/ dt	14,75	14,52	15,50	13,29	12,49	
1534	Triticaleerlös (netto)	€/ dt	16,40	16,45	18,69	13,56	13,80	
1565	Rapselerlös (netto)	€/ dt	39,87	39,75	39,28	40,00	39,91	
1572	Kartoffelerlös (netto)	€/ dt	8,82	8,80		6,62	12,64	
1573	Zuckerrübenerlös (netto)	€/ dt	5,28	4,86	5,27	4,73	5,39	
1731	Milcherlös (netto bei 4 % Fett)	€/ dt	38,10	38,10	38,10			
1732	Milcherlös (netto bei nat. Fettgehalt)	€/ dt	39,72	39,72	39,72			

**Veredlungsbetriebe in ausgewählten Bundesländern**  
**Vergleich der Betriebsformen / -typen von Schweinebetrieben**  
**Oberstes Viertel nach "Ordentliches Ergebnis + Personalaufwand je AK"**

BWA 511<sup>1</sup> Spezialisierte Schweineaufzuchtbetriebe

BWA 512<sup>2</sup> Spezialisierte Schweinemastbetriebe

BWA 513<sup>3</sup> Schweineaufzucht- und mastverbundbetr.

Blatt 2 von 5

Kenn- zahl	Bezeichnung	Maß- einheit	Veredlungs- betriebe	Schweinebetriebe			
				gesamt	BWA 511 <sup>1</sup>	BWA 512 <sup>2</sup>	BWA 513 <sup>3</sup>
0001	Betriebe	Anzahl	126	108	36	42	30
<b>Bilanz</b>							
2000	Summe Aktiva (Bilanzvermögen)	€/ Betrieb	2.492.265	2.467.138	2.970.297	2.359.809	2.009.864
2000	Summe Aktiva (Bilanzvermögen)	€/ ha LF	14.249	14.066	15.170	11.934	16.403
2100	Sachanlagen gesamt	€/ Betrieb	1.715.331	1.720.106	1.984.941	1.671.139	1.487.390
2111	dar. Boden	€/ Betrieb	687.077	735.719	541.440	912.093	769.469
2115	dar. Gebäude, baul. Anlagen	€/ Betrieb	559.834	516.777	807.842	338.013	410.320
2120	dar. techn. Anlagen u. Maschinen	€/ Betrieb	400.907	405.866	554.682	371.514	248.999
2130	dar. andere Anlagen insges.	€/ Betrieb	25.027	19.749	18.601	22.677	18.035
2160	dar. Anlagen im Bau, Anzahlungen	€/ Betrieb	36.707	35.254	58.761	20.603	29.727
2200	Finanzanlagen	€/ Betrieb	58.980	52.315	41.276	70.383	42.177
2211	dar. Anteile an verbund. Untern.	€/ Betrieb	13.584	9.136	20.447	730	7.333
2213	dar. Beteiligungen	€/ Betrieb	19.693	13.245	16.931	11.366	11.283
2300	Tiervermögen	€/ Betrieb	210.849	219.751	301.742	171.199	179.371
2320	dar. Rinder	€/ Betrieb	2.505	2.814	4.681	2.648	807
2330	dar. Schweine	€/ Betrieb	187.509	216.682	297.037	168.358	178.045
2400	Umlaufvermögen (ohne Tiere)	€/ Betrieb	495.817	462.902	627.366	439.306	286.755
2410	dav. Vorräte	€/ Betrieb	127.628	127.204	115.918	163.155	89.837
2412	dar. Feldinventar	€/ Betrieb	68.915	71.138	81.143	77.281	52.088
2420	dav. Finanzumlaufvermögen	€/ Betrieb	368.190	335.698	511.448	276.151	196.917
2431	dar. Forderungen aus Lief. u. Leist.	€/ Betrieb	126.202	106.350	140.937	100.793	70.873
2450	dar. Bank, Kasse	€/ Betrieb	162.210	150.237	201.132	160.533	65.484
9041	Eigenkapital (+ 50% Sonderposten)	€/ Betrieb	1.442.158	1.473.801	1.410.627	1.679.467	1.318.737
3600	dar. Geschäftsguth., gez. Kapital	€/ Betrieb	26.447	28.377	63.478	15.406	4.417
3140	Sonderposten gesamt	€/ Betrieb	94.675	69.347	96.933	44.124	72.055
3400	Rückstellungen	€/ Betrieb	42.902	43.874	72.699	27.355	32.426
3500	Verbindlichkeiten	€/ Betrieb	937.092	896.679	1.407.951	612.637	619.093
3510	dar. geg. Kreditinstituten	€/ Betrieb	672.477	642.326	1.041.686	415.937	428.882
3521	dar. aus Lieferungen u. Leistungen	€/ Betrieb	123.452	119.452	152.927	104.753	89.978
9280	Anlagenintensität	%	60	60	61	57	62
9281	Veralterungsgrad abnutzb. Anlagenverm.	%	47	44	50	41	40
9292	Fremdkapitaldeckung II	%	115	119	100	160	116
<b>Investitionen, Finanzierung</b>							
8300	Bruttoinvestitionen	€/ Betrieb	180.988	178.789	199.240	202.014	128.644
8231	Zugang Boden	€/ Betrieb	39.158	44.226	29.174	61.976	37.380
8232	Zugang Wirtschaftsgeb.u.baul. Anl.	€/ Betrieb	17.486	17.445	11.321	32.979	3.046
8251	Zugang Anlagen im Bau, Anzahlung	€/ Betrieb	53.647	50.654	98.346	18.669	37.621
8241	Zugang techn. Anlagen u. Masch.	€/ Betrieb	38.440	39.475	29.829	57.502	24.353
2800	Veränderung Tiervermögen	€/ Betrieb	269	-3.958	6.263	-6.582	-1.763
8400	Nettoinvestitionen	€/ Betrieb	41.886	39.729	21.909	65.833	38.530
8401	Nettoinvestitionen	€/ AK	8.592	8.286	3.437	16.574	10.465
8404	Veränderung Sachanlageverm. (o. Boden)	%	-2	-2	-2	-2	-2
9314	Nettoverbindlichkeiten	€/ Betrieb	568.902	560.981	896.503	336.486	422.175
9315	Veränd. Nettoverbindlichkeiten	€/ Betrieb	-54.608	-49.582	-118.046	-1.982	-29.343
9317	Tilg.lang- u. mittelfr. Verbindlk.ges.Kreditinst.	€/ Betrieb	80.632	71.506	109.782	45.431	53.862
9318	Tilg.von Verbindlk.ges.(incl.Verm.auseinand.)	€/ Betrieb	93.943	82.440	125.002	57.792	57.658
9319	dar. Tilgung v.Altschuld.u.Verm.auseinand.	€/ Betrieb	0	0	0	0	0
2920	Veränd. Finanzumlaufvermögen	€/ Betrieb	8.109	23.295	52.896	6.443	11.197
3822	Veränderung Sonder-AfA	€/ Betrieb	-420	-481	156	-820	-851

**Veredlungsbetriebe in ausgewählten Bundesländern  
Vergleich der Betriebsformen / -typen von Schweinebetrieben  
Oberstes Viertel nach "Ordentliches Ergebnis + Personalaufwand je AK"**

BWA 511<sup>1</sup> Spezialisierte Schweineaufzuchtbetriebe

BWA 512<sup>2</sup> Spezialisierte Schweinemastbetriebe

BWA 513<sup>3</sup> Schweineaufzucht- und mastverbundbetriebe.

Blatt 3 von 5

Kenn- zahl	Bezeichnung	Maß- einheit	Veredlungs- betriebe	Schweinebetriebe			
				gesamt	BWA 511 <sup>1</sup>	BWA 512 <sup>2</sup>	BWA 513 <sup>3</sup>
0001	Betriebe	Anzahl	126	108	36	42	30
<b>Gewinn- und Verlustrechnung</b>							
<b>Ertrag</b>							
4010	<b>Umsatzerlöse</b>	€/ Betrieb	1.604.770	1.514.930	1.884.519	1.505.575	987.055
4100	dar. landwirtschaftl. Pflanzenprod.	€/ Betrieb	125.097	117.754	114.776	144.547	86.776
4112	dar. Getreide (ohne Körnermais)	€/ Betrieb	52.902	51.326	56.043	65.965	25.609
4120	dar. Ölfr., Hülsenfr., Faserpfl.	€/ Betrieb	33.465	31.302	30.575	36.081	25.165
4130	dar. Kartoffeln	€/ Betrieb	597	693	0	852	1.302
4140	dar. Zuckerrüben	€/ Betrieb	9.126	6.824	2.033	13.689	4.173
4173	dar. nachwachs. Rohstoffe / Energiepfl.	€/ Betrieb	2.966	3.461	248	1.004	10.736
4200	dar. Tierproduktion	€/ Betrieb	1.384.856	1.292.361	1.651.678	1.233.500	842.867
4220	dar. Rinder	€/ Betrieb	1.147	1.305	1.958	1.519	221
4230	dar. Milch	€/ Betrieb	3.866	4.510	13.529	0	0
4240	dar. Schweine	€/ Betrieb	1.110.341	1.284.978	1.632.837	1.231.043	842.397
4260	dar. Geflügel, Eier	€/ Betrieb	266.760	9	0	22	0
4300	dar. Obst, Weinbau	€/ Betrieb	0	0	0	0	0
4360	dar. Nebenbetr., Handel, Dienstleist.	€/ Betrieb	93.820	103.424	118.037	125.591	54.717
4368	dar. Lohnarbeit, Masch.miete	€/ Betrieb	7.488	7.952	7.939	4.904	12.097
4400	<b>Bestandsveränderungen</b>	€/ Betrieb	6.829	-261	10.790	-3.947	1.685
4500	<b>Sonst. betr. Erträge</b>	€/ Betrieb	195.958	196.396	228.591	208.775	134.310
4510	dar. Zulagen u. Zuschüsse	€/ Betrieb	99.998	100.310	117.343	120.433	52.672
4660	dar. betriebsbezogene Zahlungen	€/ Betrieb	82.028	87.450	98.472	107.908	46.493
4670	dar. entkoppelte Betriebsprämie	€/ Betrieb	50.948	51.964	56.731	56.764	40.595
4680	dar. Ausgleichszulage	€/ Betrieb	1.587	1.637	1.442	1.936	1.486
4690	dar. für umweltger. Agrarprod.	€/ Betrieb	4.966	5.292	4.387	7.647	3.439
4698	dar. sonstige Zuschüsse	€/ Betrieb	24.374	28.406	35.890	41.349	973
4600	dar. produktbezogene Zahlungen	€/ Betrieb	627	719	605	1.303	37
4610	dar. Beihilfen pflanzl. Prod.	€/ Betrieb	43	38	16	57	37
4640	dar. Prämien Tierprod.	€/ Betrieb	584	681	589	1.246	0
4520	dar. aufwandsbezogene Zahlungen	€/ Betrieb	17.343	12.141	18.265	11.222	6.142
4560	dar. Agrardieselerstattung	€/ Betrieb	4.924	4.811	5.629	4.981	3.656
4550	dar. Investitionszuschüsse	€/ Betrieb	10.703	5.503	10.030	4.563	1.388
4722	dar. Mieten u. Pachten	€/ Betrieb	11.655	10.592	8.830	14.337	7.929
4725	dar. zeitraumzugehörige Ust.	€/ Betrieb	34.264	37.972	30.117	42.814	32.754
4900	dar. zeitraumfremde Erträge	€/ Betrieb	8.733	8.667	9.557	8.989	7.532
<b>Aufwand</b>							
5100	<b>Materialaufwand</b>	€/ Betrieb	1.120.051	1.035.771	1.189.705	1.148.564	638.718
5110	dar. Pflanzenproduktion	€/ Betrieb	71.232	70.075	80.130	71.451	57.540
5111	dar. Saat- u. Pflanzgut	€/ Betrieb	13.521	13.875	16.270	14.537	10.489
5112	dar. Düngemittel	€/ Betrieb	25.291	24.457	28.083	25.475	18.974
5113	dar. Pflanzenschutz	€/ Betrieb	23.990	23.404	26.382	24.887	18.277
5210	dar. Tierproduktion	€/ Betrieb	918.060	839.012	945.893	955.933	494.095
5211	dar. Tierzukauf	€/ Betrieb	302.547	290.611	209.930	516.722	78.935
5280	dar. Futtermittelzukauf	€/ Betrieb	546.155	481.802	607.253	420.658	365.183
5292	dar. Tierarzt	€/ Betrieb	33.656	34.624	63.002	11.182	27.825
5293	dar. Besamung	€/ Betrieb	7.933	9.170	19.097	258	7.327
5294	dar. sonst. bezogene Leist. Tierprod.	€/ Betrieb	14.073	8.438	12.448	5.399	7.780
5330	dar. Nebenbetr., Handel, Dienstleist.	€/ Betrieb	14.137	12.881	14.913	14.189	8.610
5350	dar. sonst. Materialaufwand	€/ Betrieb	119.071	116.079	150.251	108.384	81.633
5352	dar. Heizmat., Strom	€/ Betrieb	52.633	50.323	71.002	38.383	37.568
5354	dar. Wasser, Abwasser	€/ Betrieb	3.120	3.064	3.241	3.128	2.757
5355	dar. Treib- u. Schmierstoffe	€/ Betrieb	25.001	24.902	28.973	24.086	21.483
5357	dar. Lohnarbeit, Masch.miete	€/ Betrieb	30.859	31.741	37.595	37.088	17.398

**Veredlungsbetriebe in ausgewählten Bundesländern**  
**Vergleich der Betriebsformen / -typen von Schweinebetrieben**  
**Oberstes Viertel nach "Ordentliches Ergebnis + Personalaufwand je AK"**

BWA 511<sup>1</sup> Spezialisierte Schweineaufzuchtbetriebe

BWA 512<sup>2</sup> Spezialisierte Schweinemastbetriebe

BWA 513<sup>3</sup> Schweineaufzucht- und mastverbundbetr.

Blatt 4 von 5

Kenn- zahl	Bezeichnung	Maß- einheit	Veredlungs- betriebe	Schweinebetriebe			
				gesamt	BWA 511 <sup>1</sup>	BWA 512 <sup>2</sup>	BWA 513 <sup>3</sup>
0001	Betriebe	Anzahl	126	108	36	42	30
<b>Aufwand</b>							
5500	<b>Personalaufwand (ohne BUV)</b>	€/ Betrieb	117.155	111.515	160.093	96.504	64.168
5501	Personalaufwand (ohne BUV)	€/ AK	30.389	30.177	29.080	34.365	27.370
5600	<b>Betriebswirtschaftliche AfA</b>	€/ Betrieb	114.989	112.960	157.505	93.069	80.999
5636	dar. Wirtschaftsgeb. u. baul. Anl.	€/ Betrieb	35.611	34.423	52.545	25.385	24.872
5642	dar. Maschinen u. Geräte	€/ Betrieb	28.699	26.577	31.078	26.648	21.838
5641	dar. Betriebsvorrichtungen	€/ Betrieb	41.517	43.285	61.170	33.673	28.425
5700	<b>Sonst. betriebl. Aufwand</b>	€/ Betrieb	189.083	187.776	230.074	176.492	144.167
5710	dar. Unterhaltung	€/ Betrieb	52.416	55.744	73.822	51.161	40.160
5715	dar. Gebäude u. baul. Anlagen	€/ Betrieb	13.600	14.754	19.786	11.437	14.090
5720	dar. techn. Anl., Masch., Fuhrp.	€/ Betrieb	38.665	40.833	54.036	39.552	25.746
5730	dar. Betriebsversicherung	€/ Betrieb	23.728	24.581	32.172	20.050	19.209
5731	dar. betriebliche Unfallversicherung	€/ Betrieb	5.085	5.315	7.285	4.086	3.842
5742	dar. Pachten	€/ Betrieb	28.894	28.606	25.899	31.971	28.141
5765	Pachtpreis / ha Pachtfläche	€/ ha	235	243	191	254	326
5764	dar. zeitraumzugehörige Vorsteuer	€/ Betrieb	25.333	28.112	22.136	33.277	24.989
5770	dar. zeitraumfremder Aufwand	€/ Betrieb	10.888	11.418	11.655	9.622	13.268
<b>Unternehmensergebnis</b>							
6000	<b>Betriebsergebnis</b>	€/ Betrieb	266.261	263.115	386.488	196.043	194.914
4000	Betriebliche Erträge	€/ Betrieb	1.807.647	1.711.171	2.123.899	1.710.672	1.123.050
5000	Betriebliche Aufwendungen	€/ Betrieb	1.541.386	1.448.056	1.737.411	1.514.629	928.135
7000	<b>Finanzergebnis</b>	€/ Betrieb	-36.811	-36.401	-74.326	-13.188	-18.218
7230	dar. Zinsaufwand	€/ Betrieb	33.655	31.745	51.898	18.137	21.601
7600	<b>Außerordentliches Ergebnis</b>	€/ Betrieb	-493	-560	-1.044	-741	357
7800	Steuern vom Einkommen u. Ertrag	€/ Betrieb	22.410	19.435	27.642	16.116	14.235
7900	Sonstige Steuern	€/ Betrieb	3.061	3.118	3.840	3.311	2.082
7910	Unternehmensertrag	€/ Betrieb	1.812.497	1.715.855	2.129.098	1.715.752	1.126.801
7920	Unternehmensaufwand vor Steuern	€/ Betrieb	1.586.600	1.492.819	1.821.821	1.536.950	951.831
<b>Rentabilität</b>							
9000	Gewinn/Jahresübersch. vor Steuern	€/ Betrieb	225.897	223.035	307.277	178.802	174.970
9000	Gewinn/Jahresübersch. vor Steuern	€/ ha LF	1.292	1.272	1.569	904	1.428
9004	Ordentliches Ergebnis	€/ Betrieb	237.207	235.944	337.846	179.732	182.609
9004	Ordentliches Ergebnis	€/ ha LF	1.356	1.345	1.725	909	1.490
9006	Gewinn + Personalaufwand (ohne BUV)	€/ AK	70.369	69.772	73.313	69.309	64.954
9007	Ordentliches Ergeb. + Personalaufw. (o. BUV)	€/ AK	72.689	72.464	78.108	69.543	67.029
9008	Ordentliches Ergeb. + Personalaufw. (o. BUV)	€/ Betrieb	354.363	347.459	497.940	276.236	246.777
9071	Betriebseinkommen	€/ Betrieb	421.115	411.655	577.922	329.795	300.426
9073	Relative Faktorentlohnung	%	150,8	148,7	163,8	126,1	154,6
9103	Ordentliche Rentabilitätsrate	%	11,4	11,9	14,6	8,5	12,8
9120	Gesamtkapitalrentabilität	%	9,6	9,5	12,2	6,9	8,2
9131	Eigenkapitalrent. (ohne Boden)	%	22,5	22,0	29,5	12,5	23,3
<b>Liquidität / Stabilität</b>							
9601	Liquidität 1. Grades	%	64	66	70	66	51
9221	Cash flow I	€/ Betrieb	304.670	305.069	428.172	236.269	227.965
9223	Cash flow III (zur Neufinanzierung verfügbar)	€/ Betrieb	133.073	136.075	210.982	95.667	95.463
9240	Kapitaldienst	€/ Betrieb	126.941	113.425	175.771	75.587	78.352
9231	Langfristige Kapitaldienstgrenze	€/ Betrieb	171.816	162.698	248.259	104.388	125.085
9232	Mittelfristige Kapitaldienstgrenze	€/ Betrieb	207.770	197.520	301.292	130.281	150.100
9233	Kurzfristige Kapitaldienstgrenze	€/ Betrieb	286.819	275.674	405.814	197.491	206.084
9241	Ausschöpf. d. langfr. Kapitaldienstgr.	%	74	70	71	72	63
9242	Ausschöpf. d. mittelfr. Kapitaldienstgr.	%	61	57	58	58	52
9243	Ausschöpf. d. kurzfr. Kapitaldienstgr.	%	44	41	43	38	38
9270	Eigenkapitalquote	%	58	60	47	71	66
9230	Eigenkapitalveränderung	€/ Betrieb	81.886	73.391	99.458	67.152	60.237
9239	Bereinigte Eigenkapitalveränderung	€/ Betrieb	138.818	131.713	197.490	86.592	104.390
9238	Bereinigte Eigenkapitalveränderung	€/ AK	28.475	27.469	30.979	21.800	28.354

**Veredlungsbetriebe in ausgewählten Bundesländern**  
**Vergleich der Betriebsformen / -typen von Schweinebetrieben**  
**Oberstes Viertel nach "Ordentliches Ergebnis + Personalaufwand je AK"**

BWA 511<sup>1</sup> Spezialisierte Schweineaufzuchtbetriebe

BWA 512<sup>2</sup> Spezialisierte Schweinemastbetriebe

BWA 513<sup>3</sup> Schweineaufzucht- und mastverbundbetr.

Blatt 5 von 5

Kenn- zahl	Bezeichnung	Maß- einheit	Veredlungs- betriebe	Schweinebetriebe			
				gesamt	BWA 511 <sup>1</sup>	BWA 512 <sup>2</sup>	BWA 513 <sup>3</sup>
0001	Betriebe	Anzahl	126	108	36	42	30
1	Umsatzerlöse Ferkel	€/ Betrieb	675.391,01	698.950,30	943.406,23	337.260,30	272.509,65
2	Umsatzerlöse Läufer	€/ Betrieb	550.337,40	572.614,37	1.143.204,50	171.019,51	320.104,41
3	Umsatzerlöse Mastschweine	€/ Betrieb	736.729,98	750.822,52	188.090,89	1.148.290,60	524.003,37
4	Umsatzerlöse Sauen	€/ Betrieb	120.615,56	123.783,46	215.984,54	15.600,56	26.905,41
5	Umsatzerlöse Legehennenhaltung	€/ Betrieb	2.034.101,11	941,66		941,66	
6	Umsatzerlöse Mastgeflügelhaltung	€/ Betrieb	1.926.123,64				
7	Verkaufte Ferkel bis 25 kg	Stück / Betrieb	12.312,19	12.741,64	17.132,43	5.344,80	5.705,80
8	Bestand Läufer	Stück / Betrieb	610,23	620,32	449,26	813,70	538,91
9	Bestand Läufer	VE / Betrieb	36,61	37,22	26,96	48,82	32,33
10	Verkaufte Läufer	Stück / Betrieb	8.837,94	9.206,49	18.233,00	2.781,00	4.688,08
11	Bestand Mastschweine	Stück / Betrieb	1.023,96	1.042,21	392,35	1.543,73	720,75
12	Bestand Mastschweine	VE / Betrieb	762,24	777,39	244,15	1.142,38	523,99
13	Verkaufte Mastschweine	Stück / Betrieb	4.763,99	4.858,67	1.525,93	7.139,90	3.274,97
14	Verkaufte Jungsauen	Stück / Betrieb	895,89	895,89	1.427,64	59,00	60,80
15	Bestand Zuchtsauen	Stück / Betrieb	532,05	544,88	803,30	188,00	261,60
16	Bestand Zuchtsauen	VE / Betrieb	175,58	179,81	265,09	62,04	86,33
17	Bestand Legehennen	Stück / Betrieb	42.255,28	65,25		35,00	95,50
18	Bestand Legehennen	VE / Betrieb	841,08	1,22		0,70	1,74
19	Bestand Mastgeflügel	Stück / Betrieb	18.299,21				
20	Bestand Mastgeflügel	VE / Betrieb	274,49				
21	Bestand Geflügel	VE / Betrieb	867,68	1,31		0,70	1,91
22	Bestand Geflügel (Stuttgarter Programm)	VE / Betrieb	1.055,73	1,22		0,70	1,74
23	Eier je Henne	Stück / Henne	287,69	54,25		202,29	0,00
24	Eierpreis	€/ 100 Eier	12,21	13,25		13,25	
25	Ferkelpreis 1	€/ Tier	44,10	44,10	44,88		35,64
26	Ferkelpreis 2	€/ Tier	59,45	59,45	61,32	63,10	50,05
27	Läuferpreis	€/ Tier	63,59	63,58	62,70	65,34	68,28
28	Mastschweinpreis	€/ Tier	160,04	160,12	149,68	160,83	160,00
29	Bestand Schweine je Betrieb	Stück / Betrieb	3.783,47	3.854,66	5.540,57	2.644,58	3.083,97

**Veredlungsbetriebe in ausgewählten Bundesländern**  
**Vergleich der Betriebsformen / -typen von Schweinebetrieben**  
**Unterstes Viertel nach "Ordentliches Ergebnis + Personalaufwand je AK"**

BWA 511<sup>1</sup> Spezialisierte Schweineaufzuchtbetriebe

BWA 512<sup>2</sup> Spezialisierte Schweinemastbetriebe

BWA 513<sup>3</sup> Schweineaufzucht- und mastverbundbetriebe.

Blatt 1 von 5

Kenn- zahl	Bezeichnung	Maß- einheit	Veredlungs- betriebe	Schweinebetriebe				
				gesamt	BWA 511 <sup>1</sup>	BWA 512 <sup>2</sup>	BWA 513 <sup>3</sup>	
0001	Betriebe	Anzahl	126	108	36	42	30	
<b>Faktorausstattung</b>								
1006	Wirtschaftliche Betriebsgröße	€/ ha LF	20.754	10.467	8.633	14.298	10.232	
1030	Landw. genutzte Fläche (LF)	ha / Betrieb	64,0	66,8	58,5	53,7	97,0	
1033	dar. zugepachtete LF (Netto)	ha / Betrieb	42,8	46,1	43,3	29,0	67,5	
1150	Ackerfläche	% LF	89,7	90,9	94,9	94,1	86,4	
1160	Dauergrünland	% LF	10,1	9,0	5,1	5,9	13,5	
1056	Ertragsmesszahl	EMZ / a	36	37	36	42	38	
1110	Arbeitskräfte insgesamt	AK / Betrieb	7,62	3,65	3,65	2,77	5,63	
1114	AK-Besatz	AK / 100 ha LF	11,90	5,46	6,23	5,15	5,80	
<b>Produktionsstruktur</b>								
1151	Ackerfläche (Anfang des Jahres)	ha AF / Betrieb	57,9	61,6	56,2	53,5	81,5	
1210	dar. Getreide (ohne Körnermais)	ha / Betrieb	33,9	35,7	37,7	28,1	48,9	
1230	dar. Ölfrüchte, Hülsenfr., Faserpflanzen	ha / Betrieb	7,8	9,0	9,0	8,1	8,5	
1237	dar. Winterraps	ha / Betrieb	6,8	8,1	8,6	8,1	5,7	
1240	dar. Kartoffeln	ha / Betrieb	0,0	0,0	0,0	0,0	0,0	
1250	dar. Zuckerrüben	ha / Betrieb	0,5	0,5	0,2	0,3	0,5	
1271	dar. Silomais	ha / Betrieb	4,6	4,4	2,5	2,4	13,6	
1275	dar. sonst. Ackerfutter	ha / Betrieb	2,3	1,8	0,7	0,7	4,5	
1284	dar. nachwachs. Rohstoffe / Energiepflanzen	ha / Betrieb	1,0	1,2	0,2	2,7	0,0	
1300	Viehbesatz	VE / 100 ha LF	1.890,3	1.048,2	738,3	1.438,9	1.046,0	
1330	dar. Rinder	Stück / Betrieb	5,1	4,0	0,0	0,9	13,1	
1335	dar. Milchkühe	Stück / Betrieb	0,0	0,0	0,0	0,0	0,0	
1336	dar. Mutter- und Ammenkühe	Stück / Betrieb	2,7	2,1	0,0	0,4	7,0	
1339	dar. Jung- und Mastvieh	Stück / Betrieb	1,9	1,5	0,0	0,5	4,7	
1350	dar. Schweine	Stück / Betrieb	2.758,8	3.224,0	2.676,7	3.115,0	4.629,1	
1351	dar. Mastschweine und Läufer	Stück / Betrieb	1.245,5	1.457,6	81,3	2.208,6	1.934,4	
1352	dar. Zuchtsauen	Stück / Betrieb	157,5	183,8	407,1	0,2	336,4	
1340	dar. Schafe	Stück / Betrieb	0,4	0,2	0,0	0,0	0,9	
1320	dar. Pferde	Stück / Betrieb	0,2	0,2	0,4	0,1	0,0	
1391	Rauhfuttermittelverzehr	GV / Betrieb	4,4	3,5	0,4	0,6	10,4	
<b>Erträge, Leistungen, Preise</b>								
1411	Getreide (ohne Körnermais)	dt / ha	69	70	67	76	69	
1420	dar. Weizen	dt / ha	76	76	75	81	72	
1426	dar. Wintergerste	dt / ha	68	68	66	71	70	
1427	dar. Sommergerste	dt / ha	51	52	40	55	52	
1433	dar. Roggen	dt / ha	49	62	64	47		
1434	dar. Triticale	dt / ha	69	70	63	78	64	
1465	Raps	dt / ha	35	35	35	33	36	
1472	Kartoffeln	dt / ha	248	248	100	289	120	
1473	Zuckerrüben	dt / ha	636	636	589	700	623	
1631	Milchleistung (4 % Fett)	kg / Kuh						
1632	Milchleistung (nat. Fettgehalt)	kg / Kuh						
1612	Lebend geborene Ferkel	Ferkel / Sau	26	26	29	28	25	
1511	Getreideerlös insges.(netto; o. Körnermais)	€/ dt	16,04	16,19	16,17	16,07	17,16	
1520	Weizenerlös (netto)	€/ dt	16,74	16,43	16,28	16,75	17,42	
1526	Wintergersteerlös (netto)	€/ dt	16,46	16,66	16,80	16,59	16,20	
1527	Sommergersteerlös (netto)	€/ dt	17,91	18,85	21,42		33,04	
1533	Roggenerlös (netto)	€/ dt	12,57	12,67	12,62	13,00		
1534	Triticaleerlös (netto)	€/ dt	13,88	13,47	13,65	12,97	23,60	
1565	Rapselerlös (netto)	€/ dt	37,96	37,92	37,42	40,44	35,69	
1572	Kartoffelerlös (netto)	€/ dt	41,94	15,89	15,89			
1573	Zuckerrübenerlös (netto)	€/ dt	5,28	5,28	6,29	4,92	5,73	
1731	Milcherlös (netto bei 4 % Fett)	€/ dt						
1732	Milcherlös (netto bei nat. Fettgehalt)	€/ dt						

**Veredlungsbetriebe in ausgewählten Bundesländern**  
**Vergleich der Betriebsformen / -typen von Schweinebetrieben**  
**Unterstes Viertel nach "Ordentliches Ergebnis + Personalaufwand je AK"**

BWA 511<sup>1</sup> Spezialisierte Schweineaufzuchtbetriebe

BWA 512<sup>2</sup> Spezialisierte Schweinemastbetriebe

BWA 513<sup>3</sup> Schweineaufzucht- und mastverbundbetriebe

Blatt 2 von 5

Kennzahl	Bezeichnung	Maßeinheit	Veredlungsbetriebe	Schweinebetriebe			
				gesamt	BWA 511 <sup>1</sup>	BWA 512 <sup>2</sup>	BWA 513 <sup>3</sup>
0001	Betriebe	Anzahl	126	108	36	42	30
<b>Bilanz</b>							
2000	Summe Aktiva (Bilanzvermögen)	€/ Betrieb	2.677.487	1.692.945	1.183.446	1.799.325	2.561.040
2000	Summe Aktiva (Bilanzvermögen)	€/ ha LF	41.821	25.329	20.219	33.483	26.412
2100	Sachanlagen gesamt	€/ Betrieb	1.856.512	1.123.013	837.644	1.275.211	1.503.060
2111	dar. Boden	€/ Betrieb	493.274	427.566	341.966	485.366	580.914
2115	dar. Gebäude, baul. Anlagen	€/ Betrieb	685.563	349.177	289.667	359.916	452.221
2120	dar. techn. Anlagen u. Maschinen	€/ Betrieb	598.291	281.793	162.449	389.950	274.458
2130	dar. andere Anlagen insges.	€/ Betrieb	39.054	28.133	8.953	23.696	57.985
2160	dar. Anlagen im Bau, Anzahlungen	€/ Betrieb	34.247	29.483	25.719	10.236	128.707
2200	Finanzanlagen	€/ Betrieb	104.015	24.443	21.723	40.988	8.203
2211	dar. Anteile an verbund. Untern.	€/ Betrieb	56.285	9	0	24	0
2213	dar. Beteiligungen	€/ Betrieb	30.432	18.370	6.679	40.578	6.242
2300	Tiervermögen	€/ Betrieb	239.760	188.651	117.596	204.268	287.770
2320	dar. Rinder	€/ Betrieb	2.324	1.821	0	465	5.905
2330	dar. Schweine	€/ Betrieb	159.274	186.462	117.013	203.709	281.773
2400	Umlaufvermögen (ohne Tiere)	€/ Betrieb	466.881	347.876	204.630	276.403	735.250
2410	dav. Vorräte	€/ Betrieb	113.502	98.685	41.706	104.396	163.336
2412	dar. Feldinventar	€/ Betrieb	23.194	25.073	20.662	23.807	34.521
2420	dav. Finanzumlaufvermögen	€/ Betrieb	353.379	249.191	162.924	172.007	571.915
2431	dar. Forderungen aus Lief. u. Leist.	€/ Betrieb	128.859	83.346	62.128	71.054	125.718
2450	dar. Bank, Kasse	€/ Betrieb	30.811	30.406	27.923	36.966	38.119
9041	Eigenkapital (+ 50% Sonderposten)	€/ Betrieb	710.114	574.140	497.536	539.096	869.373
3600	dar. Geschäftsguth., gez. Kapital	€/ Betrieb	119.980	17.471	2.793	20.717	68.535
3140	Sonderposten gesamt	€/ Betrieb	184.683	57.369	62.776	54.468	43.466
3400	Rückstellungen	€/ Betrieb	28.488	15.438	4.039	12.281	36.051
3500	Verbindlichkeiten	€/ Betrieb	1.815.909	1.065.302	647.135	1.208.974	1.620.499
3510	dar. geg. Kreditinstituten	€/ Betrieb	962.670	543.247	400.505	758.644	556.909
3521	dar. aus Lieferungen u. Leistungen	€/ Betrieb	242.207	158.327	87.361	151.619	267.167
9280	Anlagenintensität	%	66	55	60	59	47
9281	Veralterungsgrad abnutzb. Anlagenverm.	%	49	48	44	53	48
9292	Fremdkapitaldeckung II	%	74	79	77	75	83
<b>Investitionen, Finanzierung</b>							
8300	Bruttoinvestitionen	€/ Betrieb	229.742	142.235	42.821	208.939	224.769
8231	Zugang Boden	€/ Betrieb	8.951	7.665	5.301	15.667	95
8232	Zugang Wirtschaftsgeb.u.baul. Anl.	€/ Betrieb	75.485	27.057	4.963	41.684	34.080
8251	Zugang Anlagen im Bau, Anzahlung	€/ Betrieb	70.689	76.446	31.801	112.985	143.568
8241	Zugang techn. Anlagen u. Masch.	€/ Betrieb	84.566	41.172	23.699	36.341	64.909
2800	Veränderung Tiervermögen	€/ Betrieb	-5.593	-1.096	-20.074	6.442	180
8400	Nettoinvestitionen	€/ Betrieb	-51.880	53.106	-34.134	107.169	132.512
8401	Nettoinvestitionen	€/ AK	-6.810	14.553	-9.357	38.689	23.553
8404	Veränderung Sachanlageverm. (o. Boden)	%	-1	10	-2	13	21
9314	Nettoverbindlichkeiten	€/ Betrieb	1.462.530	816.111	484.211	1.036.967	1.048.584
9315	Veränd. Nettoverbindlichkeiten	€/ Betrieb	27.883	87.383	-2.143	150.315	156.952
9317	Tilg.lang- u. mittelfr. Verbindlk.ges.Kreditinst.	€/ Betrieb	63.366	51.503	90.168	35.174	79.037
9318	Tilg.von Verbindlk.ges.(incl.Verm.auseinand.)	€/ Betrieb	167.621	68.547	105.086	63.984	92.160
9319	dar. Tilgung v.Altschuld.u.Verm.auseinand.	€/ Betrieb	0	0	0	0	0
2920	Veränd. Finanzumlaufvermögen	€/ Betrieb	53.981	50.164	15.375	-5.269	201.118
3822	Veränderung Sonder-AfA	€/ Betrieb	-5.296	-958	-29	-1.008	-1.928

**Veredlungsbetriebe in ausgewählten Bundesländern**  
**Vergleich der Betriebsformen / -typen von Schweinebetrieben**  
**Unterstes Viertel nach "Ordentliches Ergebnis + Personalaufwand je AK"**

BWA 511<sup>1</sup> Spezialisierte Schweineaufzuchtbetriebe

BWA 512<sup>2</sup> Spezialisierte Schweinemastbetriebe

BWA 513<sup>3</sup> Schweineaufzucht- und mastverbundbetriebe.

Blatt 3 von 5

Kenn- zahl	Bezeichnung	Maß- einheit	Veredlungs- betriebe	Schweinebetriebe			
				gesamt	BWA 511 <sup>1</sup>	BWA 512 <sup>2</sup>	BWA 513 <sup>3</sup>
0001	Betriebe	Anzahl	126	108	36	42	30
<b>Gewinn- und Verlustrechnung</b>							
<b>Ertrag</b>							
4010	<b>Umsatzerlöse</b>	€/ Betrieb	2.317.583	1.104.214	615.920	1.269.766	1.619.340
4100	dar. landwirtschaftl. Pflanzenprod.	€/ Betrieb	33.747	35.441	38.797	36.049	40.800
4112	dar. Getreide (ohne Körnermais)	€/ Betrieb	13.398	12.528	18.972	9.970	24.926
4120	dar. Ölfr., Hülsenfr., Faserpfl.	€/ Betrieb	9.283	10.885	11.480	10.739	7.980
4130	dar. Kartoffeln	€/ Betrieb	5	4	1	0	14
4140	dar. Zuckerrüben	€/ Betrieb	1.500	1.750	744	931	1.859
4173	dar. nachwachs. Rohstoffe / Energiepfl.	€/ Betrieb	2.438	2.844	276	6.970	0
4200	dar. Tierproduktion	€/ Betrieb	2.155.677	955.182	570.919	1.105.635	1.327.389
4220	dar. Rinder	€/ Betrieb	2.302	2.013	0	160	7.024
4230	dar. Milch	€/ Betrieb	0	0	0	0	0
4240	dar. Schweine	€/ Betrieb	813.422	951.741	570.500	1.103.808	1.318.251
4260	dar. Geflügel, Eier	€/ Betrieb	1.338.474	101	10	229	43
4300	dar. Obst, Weinbau	€/ Betrieb	0	0	0	0	0
4360	dar. Nebenbetr., Handel, Dienstleist.	€/ Betrieb	129.569	115.237	5.422	134.078	249.370
4368	dar. Lohnarbeit, Masch.miete	€/ Betrieb	6.671	7.189	2.229	11.074	8.207
4400	<b>Bestandsveränderungen</b>	€/ Betrieb	-4.770	64	-23.398	10.727	5.188
4500	<b>Sonst. betr. Erträge</b>	€/ Betrieb	202.263	101.068	67.622	125.732	91.231
4510	dar. Zulagen u. Zuschüsse	€/ Betrieb	29.190	33.600	25.168	30.666	39.063
4660	dar. betriebsbezogene Zahlungen	€/ Betrieb	23.289	24.272	21.787	20.049	33.914
4670	dar. entkoppelte Betriebsprämie	€/ Betrieb	19.491	20.662	18.663	16.985	28.952
4680	dar. Ausgleichszulage	€/ Betrieb	686	635	599	218	1.107
4690	dar. für umweltger. Agrarprod.	€/ Betrieb	2.509	2.566	2.164	2.328	3.227
4698	dar. sonstige Zuschüsse	€/ Betrieb	223	265	361	152	622
4600	dar. produktbezogene Zahlungen	€/ Betrieb	375	438	549	91	1.102
4610	dar. Beihilfen pflanzl. Prod.	€/ Betrieb	7	8	2	0	8
4640	dar. Prämien Tierprod.	€/ Betrieb	368	430	547	91	1.094
4520	dar. aufwandsbezogene Zahlungen	€/ Betrieb	5.525	8.890	2.832	10.526	4.047
4560	dar. Agrardieselerstattung	€/ Betrieb	1.899	2.111	1.542	2.311	2.513
4550	dar. Investitionszuschüsse	€/ Betrieb	3.040	3.234	14	7.980	452
4722	dar. Mieten u. Pachten	€/ Betrieb	29.223	4.221	3.366	3.736	5.303
4725	dar. zeitraumzugehörige Ust.	€/ Betrieb	15.816	17.584	20.771	18.599	10.083
4900	dar. zeitraumfremde Erträge	€/ Betrieb	63.801	12.211	6.295	16.612	10.052
<b>Aufwand</b>							
5100	<b>Materialaufwand</b>	€/ Betrieb	2.046.797	947.815	446.949	1.145.035	1.369.259
5110	dar. Pflanzenproduktion	€/ Betrieb	26.323	28.572	31.540	22.220	36.440
5111	dar. Saat- u. Pflanzgut	€/ Betrieb	4.784	5.168	4.652	4.586	7.525
5112	dar. Düngemittel	€/ Betrieb	7.814	8.525	7.085	8.295	10.557
5113	dar. Pflanzenschutz	€/ Betrieb	7.307	7.968	6.342	7.955	10.883
5210	dar. Tierproduktion	€/ Betrieb	1.620.791	757.965	343.297	995.955	987.644
5211	dar. Tierzukauf	€/ Betrieb	690.489	299.258	56.166	504.548	252.272
5280	dar. Futtermittelzukauf	€/ Betrieb	804.293	409.643	225.269	455.584	659.828
5292	dar. Tierarzt	€/ Betrieb	38.499	24.673	34.761	10.548	47.133
5293	dar. Besamung	€/ Betrieb	3.569	4.164	9.703	2	9.350
5294	dar. sonst. bezogene Leist. Tierprod.	€/ Betrieb	16.225	7.312	9.782	6.365	6.455
5330	dar. Nebenbetr., Handel, Dienstleist.	€/ Betrieb	190.928	70.866	781	47.900	191.392
5350	dar. sonst. Materialaufwand	€/ Betrieb	201.814	81.203	72.549	80.944	116.320
5352	dar. Heizmat., Strom	€/ Betrieb	63.369	37.945	27.019	37.395	63.394
5354	dar. Wasser, Abwasser	€/ Betrieb	5.612	3.624	2.401	3.012	6.016
5355	dar. Treib- u. Schmierstoffe	€/ Betrieb	21.688	13.371	8.177	14.810	18.446
5357	dar. Lohnarbeit, Masch.miete	€/ Betrieb	15.230	15.130	12.640	20.027	21.804



**Veredlungsbetriebe in ausgewählten Bundesländern**  
**Vergleich der Betriebsformen / -typen von Schweinebetrieben**  
**Unterstes Viertel nach "Ordentliches Ergebnis + Personalaufwand je AK"**

BWA 511<sup>1</sup> Spezialisierte Schweineaufzuchtbetriebe

BWA 512<sup>2</sup> Spezialisierte Schweinemastbetriebe

BWA 513<sup>3</sup> Schweineaufzucht- und mastverbundbetriebe.

Blatt 4 von 5

Kennzahl	Bezeichnung	Maßeinheit	Veredlungsbetriebe	Schweinebetriebe			
				gesamt	BWA 511 <sup>1</sup>	BWA 512 <sup>2</sup>	BWA 513 <sup>3</sup>
0001	Betriebe	Anzahl	126	108	36	42	30
<b>Aufwand</b>							
5500	<b>Personalaufwand (ohne BUV)</b>	€/ Betrieb	146.210	57.371	44.516	43.108	108.425
5501	Personalaufwand (ohne BUV)	€/ AK	22.393	23.472	19.085	25.052	24.213
5600	<b>Betriebswirtschaftliche AfA</b>	€/ Betrieb	215.222	77.228	65.571	85.086	87.670
5636	dar. Wirtschaftsgeb. u. baul. Anl.	€/ Betrieb	42.446	19.693	16.329	17.921	33.531
5642	dar. Maschinen u. Geräte	€/ Betrieb	55.587	15.743	7.387	23.253	13.105
5641	dar. Betriebsvorrichtungen	€/ Betrieb	47.336	33.119	37.634	35.106	27.331
5700	<b>Sonst. betriebl. Aufwand</b>	€/ Betrieb	243.036	140.646	95.814	162.729	172.665
5710	dar. Unterhaltung	€/ Betrieb	56.118	41.569	23.048	37.196	79.843
5715	dar. Gebäude u. baul. Anlagen	€/ Betrieb	9.576	7.632	5.433	9.803	7.550
5720	dar. techn. Anl., Masch., Fuhrp.	€/ Betrieb	46.469	33.853	17.559	27.280	72.219
5730	dar. Betriebsversicherung	€/ Betrieb	18.291	12.773	9.935	12.702	17.328
5731	dar. betriebliche Unfallversicherung	€/ Betrieb	3.228	2.602	1.885	2.821	3.449
5742	dar. Pachten	€/ Betrieb	14.137	15.634	15.189	12.551	19.562
5765	Pachtpreis / ha Pachtfläche	€/ ha	306	318	347	351	281
5764	dar. zeitraumzugehörige Vorsteuer	€/ Betrieb	13.861	15.637	16.270	16.747	9.749
5770	dar. zeitraumfremder Aufwand	€/ Betrieb	14.600	4.222	6.263	3.523	4.996
<b>Unternehmensergebnis</b>							
6000	<b>Betriebsergebnis</b>	€/ Betrieb	-50.828	-16.701	7.294	-29.689	-18.671
4000	Betriebliche Erträge	€/ Betrieb	2.600.446	1.206.368	660.144	1.406.291	1.719.348
5000	Betriebliche Aufwendungen	€/ Betrieb	2.651.273	1.223.069	652.850	1.435.980	1.738.019
7000	<b>Finanzergebnis</b>	€/ Betrieb	-31.577	-3.615	-10.193	-4.372	-5.473
7230	dar. Zinsaufwand	€/ Betrieb	61.462	31.437	27.982	35.515	42.746
7600	<b>Außerordentliches Ergebnis</b>	€/ Betrieb	-455	322	-3	339	689
7800	Steuern vom Einkommen u. Ertrag	€/ Betrieb	596	272	-423	64	232
7900	Sonstige Steuern	€/ Betrieb	4.179	2.110	1.612	1.864	3.178
7910	Unternehmensertrag	€/ Betrieb	2.635.455	1.234.816	678.048	1.438.432	1.757.338
7920	Unternehmensaufwand vor Steuern	€/ Betrieb	2.722.493	1.256.919	682.562	1.474.018	1.783.972
<b>Rentabilität</b>							
9000	Gewinn/Jahresübersch. vor Steuern	€/ Betrieb	-87.035	-22.100	-4.514	-35.586	-26.621
9000	Gewinn/Jahresübersch. vor Steuern	€/ ha LF	-1.359	-331	-77	-662	-275
9004	Ordentliches Ergebnis	€/ Betrieb	-178.374	-54.610	-20.096	-79.099	-58.701
9004	Ordentliches Ergebnis	€/ ha LF	-2.786	-817	-343	-1.472	-605
9006	Gewinn + Personalaufwand (ohne BUV)	€/ AK	7.767	9.666	10.965	2.716	14.540
9007	Ordentliches Ergeb. + Personalaufw. (o. BUV)	€/ AK	-4.222	757	6.694	-12.993	8.838
9008	Ordentliches Ergeb. + Personalaufw. (o. BUV)	€/ Betrieb	-32.164	2.761	24.420	-35.992	49.724
9071	Betriebseinkommen	€/ Betrieb	61.659	58.942	76.680	19.297	123.692
9073	Relative Faktorentlohnung	%	21,4	36,1	52,3	13,3	52,1
9103	Ordentliche Rentabilitätsrate	%	-8,1	-7,3	-8,6	-7,7	-5,3
9120	Gesamtkapitalrentabilität	%	-5,5	-3,4	-2,5	-4,1	-1,9
9131	Eigenkapitalrent. (ohne Boden)	%	0,0	0,0	0,0	0,0	0,0
<b>Liquidität / Stabilität</b>							
9601	Liquidität 1. Grades	%	6	8	21	6	12
9221	Cash flow I	€/ Betrieb	131.453	66.044	86.964	53.097	74.129
9223	Cash flow III (zur Neufinanzierung verfügbar)	€/ Betrieb	-42.451	-10.426	-31.143	-16.659	-24.383
9240	Kapitaldienst	€/ Betrieb	228.971	99.856	132.494	99.420	134.760
9231	Langfristige Kapitaldienstgrenze	€/ Betrieb	-113.679	-18.803	-3.496	-27.272	-4.945
9232	Mittelfristige Kapitaldienstgrenze	€/ Betrieb	-71.061	1.015	12.933	-9.150	28.586
9233	Kurzfristige Kapitaldienstgrenze	€/ Betrieb	44.670	58.283	62.074	57.814	82.725
9241	Ausschöpf. d. langfr. Kapitaldienstgr.	%	-201	-531	-3.789	-365	-2.725
9242	Ausschöpf. d. mittelfr. Kapitaldienstgr.	%	-322	9.835	1.024	-1.087	471
9243	Ausschöpf. d. kurzfr. Kapitaldienstgr.	%	513	171	213	172	163
9270	Eigenkapitalquote	%	27	34	42	30	34
9230	Eigenkapitalveränderung	€/ Betrieb	-78.377	-36.493	-26.159	-43.211	-41.534
9239	Bereinigte Eigenkapitalveränderung	€/ Betrieb	-175.029	-50.111	-30.904	-62.708	-47.546
9238	Bereinigte Eigenkapitalveränderung	€/ AK	-22.975	-13.732	-8.471	-22.638	-8.451

**Veredlungsbetriebe in ausgewählten Bundesländern**  
**Vergleich der Betriebsformen / -typen von Schweinebetrieben**  
**Unterstes Viertel nach "Ordentliches Ergebnis + Personalaufwand je AK"**

BWA 511<sup>1</sup> Spezialisierte Schweineaufzuchtbetriebe

BWA 512<sup>2</sup> Spezialisierte Schweinemastbetriebe

BWA 513<sup>3</sup> Schweineaufzucht- und mastverbundbetr.

Blatt 5 von 5

Kenn- zahl	Bezeichnung	Maß- einheit	Veredlungs- betriebe	Schweinebetriebe			
				gesamt	BWA 511 <sup>1</sup>	BWA 512 <sup>2</sup>	BWA 513 <sup>3</sup>
0001	Betriebe	Anzahl	126	108	36	42	30
1	Umsatzerlöse Ferkel	€/ Betrieb	480.160,61	472.160,58	533.826,18	569.358,66	316.789,23
2	Umsatzerlöse Läufer	€/ Betrieb	211.677,45	206.320,23	170.393,83	366.859,48	444.358,26
3	Umsatzerlöse Mastschweine	€/ Betrieb	724.231,57	718.117,20	21.115,15	900.301,67	837.549,53
4	Umsatzerlöse Sauen	€/ Betrieb	45.927,50	45.927,50	40.174,27	39.823,84	57.730,04
5	Umsatzerlöse Legehennenhaltung	€/ Betrieb	8.625.795,99	2.729,70	173,93	9.630,54	650,21
6	Umsatzerlöse Mastgeflügelhaltung	€/ Betrieb	1.748.363,67				
7	Verkaufte Ferkel bis 25 kg	Stück / Betrieb	10.658,31	10.477,73	11.987,19	15.726,80	6.088,69
8	Bestand Läufer	Stück / Betrieb	636,46	631,47	118,12	894,44	844,30
9	Bestand Läufer	VE / Betrieb	38,19	37,89	7,09	53,67	50,66
10	Verkaufte Läufer	Stück / Betrieb	3.375,09	3.285,89	2.738,56	5.985,07	6.649,40
11	Bestand Mastschweine	Stück / Betrieb	1.171,22	1.161,14	34,19	1.491,70	1.127,67
12	Bestand Mastschweine	VE / Betrieb	769,68	762,95	21,58	954,81	848,33
13	Verkaufte Mastschweine	Stück / Betrieb	4.810,52	4.768,45	134,87	5.967,54	5.302,05
14	Verkaufte Jungsauen	Stück / Betrieb	321,50	321,50	147,00	270,00	486,00
15	Bestand Zuchtsauen	Stück / Betrieb	342,21	342,21	407,12	10,21	336,41
16	Bestand Zuchtsauen	VE / Betrieb	112,93	112,93	134,35	3,37	111,02
17	Bestand Legehennen	Stück / Betrieb	187.358,60	95,97	10,00	350,00	57,43
18	Bestand Legehennen	VE / Betrieb	3.457,45	1,92	0,20	7,00	1,15
19	Bestand Mastgeflügel	Stück / Betrieb	18.786,25				
20	Bestand Mastgeflügel	VE / Betrieb	281,80				
21	Bestand Geflügel	VE / Betrieb	3.200,87	1,92	0,20	7,00	1,15
22	Bestand Geflügel (Stuttgarter Programm)	VE / Betrieb	3.222,48	1,92	0,20	7,00	1,15
23	Eier je Henne	Stück / Henne	237,20	126,03	105,00	142,36	378,75
24	Eierpreis	€/ 100 Eier	9,30	19,08		19,33	17,57
25	Ferkelpreis 1	€/ Tier	25,31	25,31	36,12	0,14	41,81
26	Ferkelpreis 2	€/ Tier	54,95	54,95	50,30	58,22	53,44
27	Läuferpreis	€/ Tier	66,30	66,28	69,13	65,67	66,83
28	Mastschweinpreis	€/ Tier	154,05	154,06	187,88	150,87	157,97
29	Bestand Schweine je Betrieb	Stück / Betrieb	3.248,70	3.223,97	2.676,71	3.115,00	4.629,13

**Veredlungsbetriebe in ausgewählten Bundesländern  
Vergleich der Betriebsformen / -typen von Schweinebetrieben**

BWA 511<sup>1</sup> Spezialisierte Schweineaufzuchtbetriebe

BWA 512<sup>2</sup> Spezialisierte Schweinemastbetriebe

BWA 513<sup>3</sup> Schweineaufzucht- und mastverbundbetr.

Blatt 1 von 5

Kenn- zahl	Bezeichnung	Maß- einheit	Veredlungs- betriebe	Schweinebetriebe				
				gesamt	BWA 511 <sup>1</sup>	BWA 512 <sup>2</sup>	BWA 513 <sup>3</sup>	
0001	Betriebe	Anzahl	354	330	101	132	97	
<b>Faktorausstattung</b>								
1006	Wirtschaftliche Betriebsgröße	€/ ha LF	4.582	4.700	5.776	4.276	4.490	
1030	Landw. genutzte Fläche (LF)	ha / Betrieb	87,4	83,7	65,8	97,5	83,5	
1033	dar. zugepachtete LF (Netto)	ha / Betrieb	52,6	49,7	38,3	56,4	52,5	
1150	Ackerfläche	% LF	94,4	95,3	95,3	95,5	94,9	
1160	Dauergrünland	% LF	5,6	4,7	4,7	4,4	5,1	
1056	Ertragsmesszahl	EMZ / a	37	37	34	39	37	
1110	Arbeitskräfte insgesamt	AK / Betrieb	2,33	2,25	2,62	2,10	2,07	
1113	dar. Familienarbeitskräfte	FAK / Betrieb	1,58	1,60	1,50	1,58	1,74	
1120	Nicht entlohnte Arbeitskräfte	nAK / Betrieb	1,52	1,54	1,44	1,53	1,65	
1114	AK-Besatz	AK / 100 ha LF	2,66	2,69	3,99	2,15	2,48	
1130	Lohnansatz	€/ Betrieb	43.670	44.140	41.235	44.391	46.825	
<b>Produktionsstruktur</b>								
1151	Ackerfläche (Anfang des Jahres)	ha AF / Betrieb	81,5	79,0	62,3	92,6	78,0	
1210	dar. Getreide (ohne Körnermais)	ha / Betrieb	49,7	48,5	40,5	52,7	51,1	
1230	dar. Ölfrüchte, Hülsenfr., Faserpflanzen	ha / Betrieb	10,3	9,5	9,0	9,9	9,5	
1237	dar. Winterraps	ha / Betrieb	9,6	9,0	8,6	9,6	8,7	
1240	dar. Kartoffeln	ha / Betrieb	0,1	0,1	0,0	0,1	0,2	
1250	dar. Zuckerrüben	ha / Betrieb	1,3	1,3	0,6	2,1	0,9	
1271	dar. Silomais	ha / Betrieb	5,8	5,7	7,3	5,8	3,8	
1275	dar. sonst. Ackerfutter	ha / Betrieb	1,8	1,4	0,7	2,2	1,2	
1284	dar. nachwachs. Rohstoffe / Energiepflanzen	ha / Betrieb	1,2	1,3	0,2	2,6	0,7	
1300	Viehbesatz	VE / 100 ha LF	384,7	397,9	412,8	394,2	391,4	
1330	dar. Rinder	Stück / Betrieb	2,1	0,9	0,1	2,1	0,3	
1335	dar. Milchkühe	Stück / Betrieb	0,0	0,0	0,0	0,0	0,0	
1336	dar. Mutter- und Ammenkühe	Stück / Betrieb	0,8	0,2	0,0	0,3	0,1	
1339	dar. Jung- und Mastvieh	Stück / Betrieb	1,2	0,7	0,1	1,6	0,1	
1350	dar. Schweine	Stück / Betrieb	1.367,8	1.466,3	1.531,8	1.428,5	1.449,6	
1351	dar. Mastschweine und Läufer	Stück / Betrieb	660,0	707,6	132,9	1.169,7	677,1	
1352	dar. Zuchtsauen	Stück / Betrieb	110,8	118,7	267,1	0,6	124,7	
1340	dar. Schafe	Stück / Betrieb	1,0	0,8	1,2	0,8	0,2	
1320	dar. Pferde	Stück / Betrieb	0,2	0,2	0,2	0,1	0,2	
1391	Rauhfuttermittelverzehr	GV / Betrieb	1,9	0,9	0,4	1,8	0,4	
<b>Erträge, Leistungen, Preise</b>								
1411	Getreide (ohne Körnermais)	dt / ha	71	72	70	72	74	
1420	dar. Weizen	dt / ha	78	79	76	80	79	
1426	dar. Wintergerste	dt / ha	71	71	70	72	72	
1427	dar. Sommergerste	dt / ha	55	55	59	50	57	
1433	dar. Roggen	dt / ha	48	43	55	34	53	
1434	dar. Triticale	dt / ha	67	68	65	65	75	
1465	Raps	dt / ha	39	40	40	40	38	
1472	Kartoffeln	dt / ha	330	330	133	409	264	
1473	Zuckerrüben	dt / ha	675	680	701	675	682	
1631	Milchleistung (4 % Fett)	kg / Kuh						
1632	Milchleistung (nat. Fettgehalt)	kg / Kuh						
1612	Lebend geborene Ferkel	Ferkel / Sau	25	25	25	23	25	
1511	Getreideerlös insges.(netto; o. Körnermais)	€/ dt	16,92	17,18	16,22	17,88	17,03	
1520	Weizenerlös (netto)	€/ dt	17,71	17,67	16,84	18,16	17,63	
1526	Wintergersteerlös (netto)	€/ dt	16,63	16,56	16,18	16,97	16,33	
1527	Sommergersteerlös (netto)	€/ dt	18,81	19,42	15,61	19,70	20,07	
1533	Roggenerlös (netto)	€/ dt	13,87	14,91	12,67	17,84	16,57	
1534	Triticaleerlös (netto)	€/ dt	15,17	15,09	16,50	14,47	13,80	
1565	Rapselerlös (netto)	€/ dt	38,55	38,44	37,06	39,50	38,35	
1572	Kartoffelerlös (netto)	€/ dt	10,82	10,79	15,89	7,33	15,11	
1573	Zuckerrübenelerlös (netto)	€/ dt	5,04	5,05	5,31	4,79	5,64	
1731	Milcherlös (netto bei 4 % Fett)	€/ dt						
1732	Milcherlös (netto bei nat. Fettgehalt)	€/ dt						

**Veredlungsbetriebe in ausgewählten Bundesländern  
Vergleich der Betriebsformen / -typen von Schweinebetrieben**

BWA 511<sup>1</sup> Spezialisierte Schweineaufzuchtbetriebe

BWA 512<sup>2</sup> Spezialisierte Schweinemastbetriebe

BWA 513<sup>3</sup> Schweineaufzucht- und mastverbundbetr.

Blatt 2 von 5

Kenn- zahl	Bezeichnung	Maß- einheit	Veredlungs- betriebe	Schweinebetriebe			
				gesamt	BWA 511 <sup>1</sup>	BWA 512 <sup>2</sup>	BWA 513 <sup>3</sup>
0001	Betriebe	Anzahl	354	330	101	132	97
<b>Bilanz</b>							
2000	Summe Aktiva (Bilanzvermögen)	€/ Betrieb	1.235.914	1.222.508	984.179	1.367.222	1.273.736
2000	Summe Aktiva (Bilanzvermögen)	€/ ha LF	14.136	14.610	14.956	14.025	15.257
2100	Sachanlagen gesamt	€/ Betrieb	1.003.624	992.438	762.619	1.113.858	1.066.504
2111	dar. Boden	€/ Betrieb	589.832	614.174	417.153	718.007	678.023
2115	dar. Gebäude, baul. Anlagen	€/ Betrieb	207.397	182.402	165.758	183.516	198.217
2120	dar. techn. Anlagen u. Maschinen	€/ Betrieb	164.838	157.269	131.286	177.408	156.917
2130	dar. andere Anlagen insges.	€/ Betrieb	8.762	7.939	8.316	8.521	6.754
2160	dar. Anlagen im Bau, Anzahlungen	€/ Betrieb	24.343	21.668	33.557	16.279	16.622
2200	Finanzanlagen	€/ Betrieb	9.459	9.967	11.143	9.472	9.416
2211	dar. Anteile an verbund. Untern.	€/ Betrieb	64	55	5	133	1
2213	dar. Beteiligungen	€/ Betrieb	5.909	6.187	4.181	6.578	7.743
2300	Tiervermögen	€/ Betrieb	83.603	86.112	86.343	87.340	84.199
2320	dar. Rinder	€/ Betrieb	1.031	486	20	1.102	132
2330	dar. Schweine	€/ Betrieb	79.620	85.354	86.022	85.971	83.821
2400	Umlaufvermögen (ohne Tiere)	€/ Betrieb	135.107	130.120	122.677	150.740	109.809
2410	dav. Vorräte	€/ Betrieb	56.164	54.795	42.905	65.175	53.050
2412	dar. Feldinventar	€/ Betrieb	39.012	37.684	29.845	43.598	37.799
2420	dav. Finanzumlaufvermögen	€/ Betrieb	78.943	75.325	79.772	85.566	56.759
2431	dar. Forderungen aus Lief. u. Leist.	€/ Betrieb	34.919	32.531	28.923	42.226	23.094
2450	dar. Bank, Kasse	€/ Betrieb	23.768	22.472	24.160	23.818	18.884
9041	Eigenkapital ( + 50% Sonderposten)	€/ Betrieb	838.561	866.684	608.209	960.888	1.007.622
3600	dar. Geschäftsguth., gez. Kapital	€/ Betrieb	0	0	0	0	0
3140	Sonderposten gesamt	€/ Betrieb	24.013	13.730	13.796	12.709	15.051
3400	Rückstellungen	€/ Betrieb	4.098	3.988	1.876	6.281	3.067
3500	Verbindlichkeiten	€/ Betrieb	376.346	342.044	363.958	389.225	255.022
3510	dar. geg. Kreditinstituten	€/ Betrieb	290.610	260.157	278.061	282.790	210.716
3521	dar. aus Lieferungen u. Leistungen	€/ Betrieb	57.154	53.715	61.185	63.281	32.918
9280	Anlagenintensität	%	65	63	62	62	67
9281	Veralterungsgrad abnutzb. Anlagenverm.	%	40	37	36	38	35
9292	Fremdkapitaldeckung II	%	104	114	98	111	143
<b>Investitionen, Finanzierung</b>							
8300	Bruttoinvestitionen	€/ Betrieb	79.192	66.839	55.129	70.057	74.652
8231	Zugang Boden	€/ Betrieb	10.947	10.923	5.374	15.288	10.759
8232	Zugang Wirtschaftsgeb.u.baul. Anl.	€/ Betrieb	2.279	2.118	2.812	2.908	322
8251	Zugang Anlagen im Bau, Anzahlung	€/ Betrieb	33.446	24.327	25.803	19.452	29.425
8241	Zugang techn. Anlagen u. Masch.	€/ Betrieb	29.639	27.758	25.083	28.187	29.959
2800	Veränderung Tiervermögen	€/ Betrieb	-1.255	-1.445	-4.384	-160	-133
8400	Nettoinvestitionen	€/ Betrieb	27.957	17.526	1.640	21.397	28.799
8401	Nettoinvestitionen	€/ AK	12.003	7.785	625	10.200	13.901
8404	Veränderung Sachanlageverm. (o. Boden)	%	5	2	2	1	4
9314	Nettoverbindlichkeiten	€/ Betrieb	297.403	266.719	284.186	303.660	198.263
9315	Veränd. Nettoverbindlichkeiten	€/ Betrieb	15.228	13.004	1.686	22.832	11.414
9318	Tilg.von Verbindlk.ges.(incl.Verm.auseinand.)	€/ Betrieb	33.190	30.779	35.308	32.418	23.832
2920	Veränd. Finanzumlaufvermögen	€/ Betrieb	-236	-1.165	4.890	-11.628	6.770
3822	Veränderung Sonder-AfA	€/ Betrieb	-469	-308	-134	-365	-413

**Veredlungsbetriebe in ausgewählten Bundesländern  
Vergleich der Betriebsformen / -typen von Schweinebetrieben**

BWA 511<sup>1</sup> Spezialisierte Schweineaufzuchtbetriebe

BWA 512<sup>2</sup> Spezialisierte Schweinemastbetriebe

BWA 513<sup>3</sup> Schweineaufzucht- und mastverbundbet.

Blatt 3 von 5

Kenn- zahl	Bezeichnung	Maß- einheit	Veredlungs- betriebe	Schweinebetriebe			
				gesamt	BWA 511 <sup>1</sup>	BWA 512 <sup>2</sup>	BWA 513 <sup>3</sup>
0001	Betriebe	Anzahl	354	330	101	132	97
<b>Gewinn- und Verlustrechnung</b>							
<b>Ertrag</b>							
4010	<b>Umsatzerlöse</b>	€/ Betrieb	569.106	547.164	490.351	698.549	400.312
4100	dar. landwirtschaftl. Pflanzenprod.	€/ Betrieb	52.380	48.926	40.879	61.847	39.722
4112	dar. Getreide (ohne Körnermais)	€/ Betrieb	19.643	17.922	18.024	23.473	10.263
4120	dar. Ölf., Hülsenfr., Faserpfl.	€/ Betrieb	14.625	13.528	12.974	14.426	12.882
4130	dar. Kartoffeln	€/ Betrieb	353	377	1	353	801
4140	dar. Zuckerrüben	€/ Betrieb	4.244	4.273	2.250	6.414	3.464
4173	dar. nachwachs. Rohstoffe / Energiepfl.	€/ Betrieb	1.152	1.236	193	2.399	738
4200	dar. Tierproduktion	€/ Betrieb	495.771	477.839	431.545	604.994	353.007
4220	dar. Rinder	€/ Betrieb	592	227	30	493	70
4230	dar. Milch	€/ Betrieb	0	0	0	0	0
4240	dar. Schweine	€/ Betrieb	444.768	476.857	431.026	603.099	352.785
4260	dar. Geflügel, Eier	€/ Betrieb	49.487	37	3	80	13
4300	dar. Obst, Weinbau	€/ Betrieb	107	115	0	287	0
4360	dar. Nebenbetr., Handel, Dienstleist.	€/ Betrieb	19.847	19.192	16.773	30.924	5.746
4368	dar. Lohnarbeit, Masch.miete	€/ Betrieb	5.365	5.316	3.297	6.692	5.548
4400	<b>Bestandsveränderungen</b>	€/ Betrieb	213	-332	-5.630	2.962	701
4500	<b>Sonst. betr. Erträge</b>	€/ Betrieb	94.730	88.250	76.636	103.965	78.957
4510	dar. Zulagen u. Zuschüsse	€/ Betrieb	43.597	36.685	25.532	46.281	35.239
4660	dar. betriebsbezogene Zahlungen	€/ Betrieb	30.797	29.858	22.641	35.002	30.373
4670	dar. entkoppelte Betriebsprämie	€/ Betrieb	26.042	25.217	19.613	29.239	25.578
4680	dar. Ausgleichszulage	€/ Betrieb	737	662	643	680	656
4690	dar. für umweltger. Agrarprod.	€/ Betrieb	3.443	3.447	1.948	4.660	3.356
4698	dar. sonstige Zuschüsse	€/ Betrieb	366	393	344	194	714
4600	dar. produktbezogene Zahlungen	€/ Betrieb	148	155	360	64	65
4610	dar. Beihilfen pflanzl. Prod.	€/ Betrieb	45	44	75	34	25
4640	dar. Prämien Tierprod.	€/ Betrieb	103	111	285	30	40
4520	dar. aufwandsbezogene Zahlungen	€/ Betrieb	12.652	6.672	2.531	11.214	4.802
4560	dar. Agrardieselerstattung	€/ Betrieb	2.599	2.573	1.916	3.113	2.524
4550	dar. Investitionszuschüsse	€/ Betrieb	9.587	3.684	5	7.741	1.993
4722	dar. Mieten u. Pachten	€/ Betrieb	4.042	4.181	4.391	4.572	3.429
4725	dar. zeitraumzugehörige Ust.	€/ Betrieb	30.714	32.301	27.687	39.589	27.188
4900	dar. zeitraumfremde Erträge	€/ Betrieb	6.951	7.046	12.080	4.158	5.732
<b>Aufwand</b>							
5100	<b>Materialaufwand</b>	€/ Betrieb	411.498	394.287	313.840	553.222	261.770
5110	dar. Pflanzenproduktion	€/ Betrieb	35.025	34.343	28.122	39.643	33.608
5111	dar. Saat- u. Pflanzgut	€/ Betrieb	6.877	6.861	4.876	8.564	6.609
5112	dar. Düngemittel	€/ Betrieb	13.514	13.076	10.239	15.408	12.857
5113	dar. Pflanzenschutz	€/ Betrieb	12.137	11.868	9.397	13.516	12.200
5210	dar. Tierproduktion	€/ Betrieb	322.639	308.021	237.780	454.932	181.238
5211	dar. Tierzukauf	€/ Betrieb	133.740	134.520	57.544	272.096	27.452
5280	dar. Futtermittelzukauf	€/ Betrieb	164.045	149.288	137.613	173.175	128.939
5292	dar. Tierarzt	€/ Betrieb	15.014	15.169	28.234	5.042	15.348
5293	dar. Besamung	€/ Betrieb	2.726	2.919	6.051	40	3.577
5294	dar. sonst. bezogene Leist. Tierprod.	€/ Betrieb	3.482	3.209	4.236	2.924	2.529
5330	dar. Nebenbetr., Handel, Dienstleist.	€/ Betrieb	5.238	4.361	2.952	8.111	727
5350	dar. sonst. Materialaufwand	€/ Betrieb	48.386	47.328	44.933	50.261	45.828
5352	dar. Heizmat., Strom	€/ Betrieb	17.356	17.089	20.736	14.651	16.611
5354	dar. Wasser, Abwasser	€/ Betrieb	2.542	2.488	2.475	2.038	3.113
5355	dar. Treib- u. Schmierstoffe	€/ Betrieb	14.084	13.729	10.976	15.717	13.889
5357	dar. Lohnarbeit, Masch.miete	€/ Betrieb	13.205	13.236	9.229	17.508	11.593

**Veredlungsbetriebe in ausgewählten Bundesländern  
Vergleich der Betriebsformen / -typen von Schweinebetrieben**

BWA 511<sup>1</sup> Spezialisierte Schweineaufzuchtbetriebe

BWA 512<sup>2</sup> Spezialisierte Schweinemastbetriebe

BWA 513<sup>3</sup> Schweineaufzucht- und mastverbundbetr.

Blatt 4 von 5

Kenn- zahl	Bezeichnung	Maß- einheit	Veredlungs- betriebe	Schweinebetriebe			
				gesamt	BWA 511 <sup>1</sup>	BWA 512 <sup>2</sup>	BWA 513 <sup>3</sup>
0001	Betriebe	Anzahl	354	330	101	132	97
<b>Aufwand</b>							
5500	<b>Personalaufwand (ohne BUV)</b>	€/ Betrieb	18.255	16.054	27.414	12.943	8.459
5501	Personalaufwand (ohne BUV)	€/ AK	22.458	22.516	23.125	22.898	20.039
5600	<b>Betriebswirtschaftliche AfA</b>	€/ Betrieb	45.302	43.578	41.723	45.093	43.447
5636	dar. Wirtschaftsgeb. u. baul. Anl.	€/ Betrieb	12.413	11.688	10.647	11.957	12.406
5642	dar. Maschinen u. Geräte	€/ Betrieb	15.257	14.909	12.288	16.861	14.983
5641	dar. Betriebsvorrichtungen	€/ Betrieb	13.944	13.493	15.049	12.519	13.199
5700	<b>Sonst. betriebl. Aufwand</b>	€/ Betrieb	110.292	105.312	95.545	122.527	92.054
5710	dar. Unterhaltung	€/ Betrieb	21.660	21.623	18.303	25.474	19.838
5715	dar. Gebäude u. baul. Anlagen	€/ Betrieb	6.286	6.420	5.162	8.549	4.832
5720	dar. techn. Anl., Masch., Fuhrp.	€/ Betrieb	15.246	15.079	13.093	16.786	14.824
5730	dar. Betriebsversicherung	€/ Betrieb	11.355	10.850	10.633	10.776	11.177
5731	dar. betriebliche Unfallversicherung	€/ Betrieb	2.053	1.940	2.053	1.935	1.829
5742	dar. Pachten	€/ Betrieb	17.991	18.130	12.395	22.608	18.009
5765	Pachtpreis / ha Pachtfläche	€/ ha	326	346	302	369	347
5764	dar. zeitraumzugehörige Vorsteuer	€/ Betrieb	24.431	25.773	20.288	32.856	21.844
5770	dar. zeitraumfremder Aufwand	€/ Betrieb	10.048	10.440	16.402	6.716	9.301
<b>Unternehmensergebnis</b>							
6000	<b>Betriebsergebnis</b>	€/ Betrieb	78.691	75.840	82.834	71.680	74.220
4000	Betriebliche Erträge	€/ Betrieb	664.050	635.082	561.356	805.477	479.970
5000	Betriebliche Aufwendungen	€/ Betrieb	585.358	559.241	478.522	733.797	405.749
7000	<b>Finanzergebnis</b>	€/ Betrieb	-11.547	-10.186	-12.690	-11.140	-6.279
7230	dar. Zinsaufwand	€/ Betrieb	12.376	11.043	13.653	12.017	7.000
7600	<b>Außerordentliches Ergebnis</b>	€/ Betrieb	146	71	5	-29	278
7800	Steuern vom Einkommen u. Ertrag	€/ Betrieb	364	385	192	813	5
7900	Sonstige Steuern	€/ Betrieb	1.534	1.531	1.252	1.809	1.443
7910	Unternehmensertrag	€/ Betrieb	665.206	636.171	562.390	806.642	481.012
7920	Unternehmensaufwand vor Steuern	€/ Betrieb	599.450	571.975	493.493	747.940	414.236
<b>Rentabilität</b>							
9000	Gewinn/Jahresübersch. vor Steuern	€/ Betrieb	65.756	64.195	68.897	58.702	66.776
9000	Gewinn/Jahresübersch. vor Steuern	€/ ha LF	752	767	1.047	602	800
9004	Ordentliches Ergebnis	€/ Betrieb	68.135	67.511	73.314	61.206	70.048
9004	Ordentliches Ergebnis	€/ ha LF	779	807	1.114	628	839
9006	Gewinn + Personalaufwand (ohne BUV)	€/ AK	36.068	35.645	36.696	34.152	36.317
9007	Ordentliches Ergeb. + Personalaufw. (o. BUV)	€/ AK	37.089	37.118	38.379	35.346	37.896
9008	Ordentliches Ergeb. + Personalaufw. (o. BUV)	€/ Betrieb	86.390	83.565	100.727	74.149	78.507
9071	Betriebseinkommen	€/ Betrieb	120.662	116.846	133.129	112.758	105.453
9073	Relative Faktorentlohnung	%	95,5	93,6	100,7	85,3	98,3
9103	Ordentliche Rentabilitätsrate	%	3,7	3,7	5,7	2,1	4,8
9120	Gesamtkapitalrentabilität	%	3,0	2,8	4,6	2,1	2,4
9131	Eigenkapitalrent. (ohne Boden)	%	1,5	0,7	4,4	0,0	3,3
<b>Liquidität / Stabilität</b>							
9601	Liquidität 1. Grades	%	26	26	26	22	36
9221	Cash flow I	€/ Betrieb	116.659	109.509	126.897	98.987	105.723
9223	Cash flow III (zur Neufinanzierung verfügbar)	€/ Betrieb	31.482	25.427	29.647	11.114	40.511
9240	Kapitaldienst	€/ Betrieb	45.261	41.502	48.538	44.158	30.562
9231	Langfristige Kapitaldienstgrenze	€/ Betrieb	25.658	22.517	25.592	14.594	30.099
9232	Mittelfristige Kapitaldienstgrenze	€/ Betrieb	38.211	34.356	36.265	26.759	42.706
9233	Kurzfristige Kapitaldienstgrenze	€/ Betrieb	70.976	66.116	67.466	59.595	73.584
9241	Ausschöpf. d. langfr. Kapitaldienstgr.	%	176	184	190	303	102
9242	Ausschöpf. d. mittelfr. Kapitaldienstgr.	%	118	121	134	165	72
9243	Ausschöpf. d. kurzfr. Kapitaldienstgr.	%	64	63	72	74	42
9270	Eigenkapitalquote	%	68	71	62	70	79
9230	Eigenkapitalveränderung	€/ Betrieb	10.011	4.063	-403	-2.283	17.347
9239	Bereinigte Eigenkapitalveränderung	€/ Betrieb	13.586	11.794	12.361	2.854	23.370
9238	Bereinigte Eigenkapitalveränderung	€/ AK	5.833	5.239	4.710	1.360	11.281
<b>Unternehmerfamilie</b>							
9502	Gesamteinkommen	€/ Betrieb	78.606	76.631	84.872	69.931	77.166
9503	Verfügbares Einkommen	€/ Betrieb	46.367	43.601	50.005	34.237	49.675
3210	Entnahmen Lebenshaltung	€/ Betrieb	25.563	25.812	25.501	26.615	25.045
3395	Nettoentnahmen	€/ nAK	37.146	37.508	45.869	39.001	28.025

**Veredlungsbetriebe in ausgewählten Bundesländern  
Vergleich der Betriebsformen / -typen von Schweinebetrieben**

BWA 511<sup>1</sup> Spezialisierte Schweineaufzuchtbetriebe

BWA 512<sup>2</sup> Spezialisierte Schweinemastbetriebe

BWA 513<sup>3</sup> Schweineaufzucht- und mastverbundbetr.

Blatt 5 von 5

Kenn- zahl	Bezeichnung	Maß- einheit	Veredlungs- betriebe	Schweinebetriebe			
				gesamt	BWA 511 <sup>1</sup>	BWA 512 <sup>2</sup>	BWA 513 <sup>3</sup>
0001	Betriebe	Anzahl	354	330	101	132	97
1	Umsatzerlöse Ferkel	€/ Betrieb	246.987,99	249.966,28	352.218,46	537.732,65	63.125,79
2	Umsatzerlöse Läufer	€/ Betrieb	112.627,77	112.627,77	167.729,16	58.995,16	121.424,80
3	Umsatzerlöse Mastschweine	€/ Betrieb	348.026,63	351.571,29	36.468,77	543.689,18	252.245,22
4	Umsatzerlöse Sauen	€/ Betrieb	37.324,37	37.493,41	60.711,30	14.941,75	14.484,84
5	Umsatzerlöse Legehennenhaltung	€/ Betrieb	313.875,19	2.036,75	173,93	5.286,10	650,21
6	Umsatzerlöse Mastgeflügelhaltung	€/ Betrieb	915.206,81				
7	Verkaufte Ferkel bis 25 kg	Stück / Betrieb	4.570,15	4.625,58	6.828,74	8.020,17	1.151,72
8	Bestand Läufer	Stück / Betrieb	349,78	353,25	152,38	501,72	292,84
9	Bestand Läufer	VE / Betrieb	20,99	21,20	9,14	30,10	17,57
10	Verkaufte Läufer	Stück / Betrieb	1.739,81	1.739,81	2.464,50	982,14	1.870,73
11	Bestand Mastschweine	Stück / Betrieb	481,22	486,22	78,10	692,26	395,43
12	Bestand Mastschweine	VE / Betrieb	364,51	368,36	48,12	543,10	260,71
13	Verkaufte Mastschweine	Stück / Betrieb	2.278,21	2.302,26	300,77	3.394,38	1.629,45
14	Verkaufte Jungsauen	Stück / Betrieb	417,53	417,53	821,21	193,00	92,38
15	Bestand Zuchtsauen	Stück / Betrieb	195,05	195,80	272,52	21,24	124,70
16	Bestand Zuchtsauen	VE / Betrieb	64,37	64,62	89,93	7,01	41,15
17	Bestand Legehennen	Stück / Betrieb	8.240,89	75,69	10,00	192,50	57,43
18	Bestand Legehennen	VE / Betrieb	162,16	1,51	0,20	3,85	1,15
19	Bestand Mastgeflügel	Stück / Betrieb	5.062,27				
20	Bestand Mastgeflügel	VE / Betrieb	75,94				
21	Bestand Geflügel	VE / Betrieb	283,79	1,51	0,20	3,85	1,15
22	Bestand Geflügel (Stuttgarter Programm)	VE / Betrieb	389,54	1,51	0,20	3,85	1,15
23	Eier je Henne	Stück / Henne	252,18	195,44	105,00	147,81	378,75
24	Eierpreis	€/ 100 Eier	14,52	18,99		18,56	17,57
25	Ferkelpreis 1	€/ Tier	42,20	42,20	42,53	30,21	40,51
26	Ferkelpreis 2	€/ Tier	58,92	58,92	56,30	67,15	64,92
27	Läuferpreis	€/ Tier	68,40	68,40	72,31	66,56	64,91
28	Mastschweinpreis	€/ Tier	159,06	159,07	152,34	160,17	156,43
29	Bestand Schweine je Betrieb	Stück / Betrieb	1.449,73	1.466,30	1.531,78	1.428,47	1.449,61

**Veredlungsbetriebe in ausgewählten Bundesländern  
Vergleich der Betriebsformen / -typen von Schweinebetrieben**

BWA 511<sup>1</sup> Spezialisierte Schweineaufzuchtbetriebe

BWA 512<sup>2</sup> Spezialisierte Schweinemastbetriebe

BWA 513<sup>3</sup> Schweineaufzucht- und mastverbundbetriebe.

Blatt 1 von 5

Kenn- zahl	Bezeichnung	Maß- einheit	Veredlungs- betriebe	Schweinebetriebe			
				gesamt	BWA 511 <sup>1</sup>	BWA 512 <sup>2</sup>	BWA 513 <sup>3</sup>
0001	Betriebe	Anzahl	151	100	44	35	21
<b>Faktorausstattung</b>							
1006	Wirtschaftliche Betriebsgröße	€/ ha LF	13.647	8.289	9.762	6.427	9.167
1030	Landw. genutzte Fläche (LF)	ha / Betrieb	222,1	294,3	246,9	337,0	322,4
1033	dar. zugepachtete LF (Netto)	ha / Betrieb	157,8	211,8	177,7	228,3	255,7
1150	Ackerfläche	% LF	89,3	89,6	92,1	87,7	89,1
1160	Dauergrünland	% LF	10,4	10,2	7,9	11,8	10,9
1056	Ertragsmesszahl	EMZ / a	34	34	37	31	36
1110	Arbeitskräfte insgesamt	AK / Betrieb	18,31	13,84	15,59	10,48	15,76
1114	AK-Besatz	AK / 100 ha LF	8,24	4,70	6,31	3,11	4,89
<b>Produktionsstruktur</b>							
1151	Ackerfläche (Anfang des Jahres)	ha AF / Betrieb	199,6	265,7	224,4	296,2	301,6
1210	dar. Getreide (ohne Körnermais)	ha / Betrieb	109,7	144,9	120,1	160,7	170,5
1230	dar. Ölfrüchte, Hülsenfr., Faserpflanzen	ha / Betrieb	26,9	37,3	31,5	45,0	36,6
1237	dar. Winterraps	ha / Betrieb	23,4	32,4	28,0	39,0	30,4
1240	dar. Kartoffeln	ha / Betrieb	0,4	0,6	0,0	1,7	0,0
1250	dar. Zuckerrüben	ha / Betrieb	2,4	2,6	1,8	3,2	3,3
1271	dar. Silomais	ha / Betrieb	24,1	34,2	39,4	28,3	32,9
1275	dar. sonst. Ackerfutter	ha / Betrieb	7,6	8,9	2,6	13,7	13,8
1284	dar. nachwachs. Rohstoffe / Energiepflanzen	ha / Betrieb	6,3	9,5	8,5	2,9	22,7
1300	Viehbesatz	VE / 100 ha LF	1.229,7	753,0	817,2	620,7	880,4
1330	dar. Rinder	Stück / Betrieb	18,5	27,9	7,3	38,9	52,6
1335	dar. Milchkühe	Stück / Betrieb	3,3	5,0	3,7	0,0	16,0
1336	dar. Mutter- und Ammenkühe	Stück / Betrieb	4,2	6,3	0,0	11,1	11,7
1339	dar. Jung- und Mastvieh	Stück / Betrieb	9,5	14,3	2,9	25,6	19,1
1350	dar. Schweine	Stück / Betrieb	7.244,0	10.938,4	12.132,6	8.131,4	13.114,5
1351	dar. Mastschweine und Läufer	Stück / Betrieb	2.263,3	3.417,6	605,9	5.977,8	5.042,0
1352	dar. Zuchtsauen	Stück / Betrieb	661,7	999,2	1.762,6	12,1	1.044,9
1340	dar. Schafe	Stück / Betrieb	11,5	17,4	0,4	47,3	3,0
1320	dar. Pferde	Stück / Betrieb	0,0	0,0	0,0	0,0	0,0
1391	Rauhfuttermittelverzehr	GV / Betrieb	14,4	21,7	6,2	29,2	41,6
<b>Erträge, Leistungen, Preise</b>							
1411	Getreide (ohne Körnermais)	dt / ha	59	58	58	56	61
1420	dar. Weizen	dt / ha	69	70	61	81	70
1426	dar. Wintergerste	dt / ha	59	58	55	63	61
1427	dar. Sommergerste	dt / ha	46	46	45	49	
1433	dar. Roggen	dt / ha	49	46	55	41	50
1434	dar. Triticale	dt / ha	57	57	66	48	58
1465	Raps	dt / ha	37	36	33	37	42
1472	Kartoffeln	dt / ha	243	243		245	114
1473	Zuckerrüben	dt / ha	519	501	424	494	602
1631	Milchleistung (4 % Fett)	kg / Kuh	10.309	10.309	8.820		11.037
1632	Milchleistung (nat. Fettgehalt)	kg / Kuh	10.303	10.303	8.460		11.206
1612	Lebend geborene Ferkel	Ferkel / Sau	28	28	29	28	28
1511	Getreideerlös insges.(netto; o. Körnermais)	€/ dt	16,92	16,66	16,27	17,23	16,58
1520	Weizenerlös (netto)	€/ dt	17,85	17,89	16,61	19,80	17,20
1526	Wintergersteerlös (netto)	€/ dt	16,66	16,79	16,63	17,77	16,26
1527	Sommergersteerlös (netto)	€/ dt	18,37	17,47	18,20	16,98	
1533	Roggenerlös (netto)	€/ dt	16,24	14,58	15,22	13,77	14,85
1534	Triticaleerlös (netto)	€/ dt	14,97	14,94	15,35	14,04	15,45
1565	Rapselerlös (netto)	€/ dt	39,07	39,16	37,78	40,54	38,89
1572	Kartoffelerlös (netto)	€/ dt	12,16	12,16		12,16	
1573	Zuckerrübenerlös (netto)	€/ dt	5,23	4,73	3,50	6,10	3,91
1731	Milcherlös (netto bei 4 % Fett)	€/ dt	38,22	38,22	38,10		38,26
1732	Milcherlös (netto bei nat. Fettgehalt)	€/ dt	38,19	38,19	39,72		37,69



**Veredlungsbetriebe in ausgewählten Bundesländern  
Vergleich der Betriebsformen / -typen von Schweinebetrieben**

BWA 511<sup>1</sup> Spezialisierte Schweineaufzuchtbetriebe

BWA 512<sup>2</sup> Spezialisierte Schweinemastbetriebe

BWA 513<sup>3</sup> Schweineaufzucht- und mastverbundbetr.

Blatt 2 von 5

Kenn- zahl	Bezeichnung	Maß- einheit	Veredlungs- betriebe	Schweinebetriebe			
				gesamt	BWA 511 <sup>1</sup>	BWA 512 <sup>2</sup>	BWA 513 <sup>3</sup>
0001	Betriebe	Anzahl	151	100	44	35	21
<b>Bilanz</b>							
2000	Summe Aktiva (Bilanzvermögen)	€/ Betrieb	5.711.297	5.264.039	5.519.930	4.700.909	5.666.436
2000	Summe Aktiva (Bilanzvermögen)	€/ ha LF	25.712	17.887	22.353	13.951	17.575
2100	Sachanlagen gesamt	€/ Betrieb	3.494.149	3.052.070	3.508.460	2.549.973	2.932.651
2111	dar. Boden	€/ Betrieb	611.095	601.684	536.347	726.242	530.983
2115	dar. Gebäude, baul. Anlagen	€/ Betrieb	1.550.797	1.314.397	1.680.807	831.278	1.351.879
2120	dar. techn. Anlagen u. Maschinen	€/ Betrieb	1.124.479	890.748	1.012.926	831.472	733.550
2130	dar. andere Anlagen insges.	€/ Betrieb	102.621	102.566	88.197	113.135	115.060
2160	dar. Anlagen im Bau, Anzahlungen	€/ Betrieb	104.500	142.239	189.280	47.786	201.101
2200	Finanzanlagen	€/ Betrieb	171.352	113.341	74.882	173.240	94.089
2211	dar. Anteile an verbund. Untern.	€/ Betrieb	70.725	24.963	19.003	31.236	26.994
2213	dar. Beteiligungen	€/ Betrieb	56.890	50.167	54.478	65.547	15.503
2300	Tiervermögen	€/ Betrieb	635.964	683.822	701.532	554.030	863.036
2320	dar. Rinder	€/ Betrieb	9.119	13.755	3.783	18.532	26.687
2330	dar. Schweine	€/ Betrieb	443.084	669.057	697.516	532.989	836.208
2400	Umlaufvermögen (ohne Tiere)	€/ Betrieb	1.377.618	1.384.658	1.211.441	1.400.416	1.721.325
2410	dav. Vorräte	€/ Betrieb	277.675	288.158	158.365	389.396	391.376
2412	dar. Feldinventar	€/ Betrieb	58.635	80.772	76.027	86.689	80.851
2420	dav. Finanzumlaufvermögen	€/ Betrieb	1.099.943	1.096.499	1.053.076	1.011.019	1.329.949
2431	dar. Forderungen aus Lief. u. Leist.	€/ Betrieb	351.426	288.298	295.491	219.115	388.530
2450	dar. Bank, Kasse	€/ Betrieb	238.193	288.654	234.820	383.525	243.330
9041	Eigenkapital ( + 50% Sonderposten)	€/ Betrieb	1.699.749	1.604.238	1.434.131	1.862.438	1.530.318
3600	dar. Geschäftsguth., gez. Kapital	€/ Betrieb	223.665	112.591	98.946	103.146	156.924
3140	Sonderposten gesamt	€/ Betrieb	391.251	248.348	279.340	209.342	248.420
3400	Rückstellungen	€/ Betrieb	123.712	134.519	110.215	150.523	158.769
3500	Verbindlichkeiten	€/ Betrieb	3.622.395	3.339.745	3.777.712	2.525.545	3.779.102
3510	dar. geg. Kreditinstituten	€/ Betrieb	2.151.263	1.971.666	2.459.605	1.514.083	1.711.955
3521	dar. aus Lieferungen u. Leistungen	€/ Betrieb	413.492	377.097	333.596	279.866	630.293
9280	Anlagenintensität	%	60	55	61	49	49
9281	Veralterungsgrad abnutzb. Anlagenverm.	%	51	52	57	46	50
9292	Fremdkapitaldeckung II	%	86	88	76	109	87
<b>Investitionen, Finanzierung</b>							
8300	Bruttoinvestitionen	€/ Betrieb	419.215	486.184	453.403	476.076	571.714
8231	Zugang Boden	€/ Betrieb	33.574	44.440	44.204	64.116	12.140
8232	Zugang Wirtschaftsgeb.u.baul. Anl.	€/ Betrieb	90.340	56.248	27.144	87.032	65.922
8251	Zugang Anlagen im Bau, Anzahlung	€/ Betrieb	181.206	253.389	271.720	177.636	341.236
8241	Zugang techn. Anlagen u. Masch.	€/ Betrieb	111.129	92.683	87.697	96.866	96.158
2800	Veränderung Tiervermögen	€/ Betrieb	-28.709	-1.867	-13.420	-2.447	23.304
8400	Nettoinvestitionen	€/ Betrieb	-41.899	171.380	111.741	181.588	279.324
8401	Nettoinvestitionen	€/ AK	-2.288	12.382	7.165	17.321	17.721
8404	Veränderung Sachanlageverm. (o. Boden)	%	-1	5	2	6	12
9314	Nettoverbindlichkeiten	€/ Betrieb	2.522.453	2.243.246	2.724.637	1.514.525	2.449.153
9315	Veränd. Nettoverbindlichkeiten	€/ Betrieb	-72.118	57.634	-64.881	122.432	206.332
9317	Tilg.lang- u. mittelfr. Verbindlk.ges.Kreditinst.	€/ Betrieb	254.503	278.382	453.571	112.566	187.682
9318	Tilg.von Verbindlk.ges.(incl.Verm.auseinand.)	€/ Betrieb	390.785	356.924	544.366	196.783	231.092
9319	dar. Tilgung v.Altschuld.u.Verm.auseinand.	€/ Betrieb	169	250	316	0	529
2920	Veränd. Finanzumlaufvermögen	€/ Betrieb	7.181	110.954	102.706	30.652	262.071
3822	Veränderung Sonder-AfA	€/ Betrieb	-5.237	-2.518	-3.314	-1.357	-2.787

**Veredlungsbetriebe in ausgewählten Bundesländern  
Vergleich der Betriebsformen / -typen von Schweinebetrieben**

BWA 511<sup>1</sup> Spezialisierte Schweineaufzuchtbetriebe

BWA 512<sup>2</sup> Spezialisierte Schweinemastbetriebe

BWA 513<sup>3</sup> Schweineaufzucht- und mastverbundbetr.

Blatt 3 von 5

Kenn- zahl	Bezeichnung	Maß- einheit	Veredlungs- betriebe	Schweinebetriebe			
				gesamt	BWA 511 <sup>1</sup>	BWA 512 <sup>2</sup>	BWA 513 <sup>3</sup>
0001	Betriebe	Anzahl	151	100	44	35	21
<b>Gewinn- und Verlustrechnung</b>							
<b>Ertrag</b>							
4010	<b>Umsatzerlöse</b>	€/ Betrieb	5.478.094	4.084.147	3.722.141	4.201.536	4.646.989
4100	dar. landwirtschaftl. Pflanzenprod.	€/ Betrieb	146.738	187.386	192.310	189.285	173.906
4112	dar. Getreide (ohne Körnermais)	€/ Betrieb	73.092	88.997	91.242	86.699	88.121
4120	dar. Ölf., Hülsenfr., Faserpfl.	€/ Betrieb	34.181	47.469	38.559	59.334	46.364
4130	dar. Kartoffeln	€/ Betrieb	703	1.061	0	3.032	0
4140	dar. Zuckerrüben	€/ Betrieb	6.372	6.203	2.729	9.670	7.703
4173	dar. nachwachs. Rohstoffe / Energiepfl.	€/ Betrieb	7.127	10.761	12.405	2.331	21.366
4200	dar. Tierproduktion	€/ Betrieb	4.977.505	3.451.216	3.283.998	3.337.958	3.990.342
4220	dar. Rinder	€/ Betrieb	6.754	10.145	1.532	17.525	15.889
4230	dar. Milch	€/ Betrieb	12.595	19.018	11.069	0	67.369
4240	dar. Schweine	€/ Betrieb	2.261.782	3.415.291	3.261.358	3.315.944	3.903.397
4260	dar. Geflügel, Eier	€/ Betrieb	2.689.505	62	0	178	0
4300	dar. Obst, Weinbau	€/ Betrieb	19	28	0	80	0
4360	dar. Nebenbetr., Handel, Dienstleist.	€/ Betrieb	356.400	448.176	251.787	675.208	481.268
4368	dar. Lohnarbeit, Masch.miete	€/ Betrieb	18.301	21.929	12.391	23.161	39.862
4400	<b>Bestandsveränderungen</b>	€/ Betrieb	-11.464	13.312	-6.198	13.241	54.308
4500	<b>Sonst. betr. Erträge</b>	€/ Betrieb	405.381	349.091	309.011	456.624	253.847
4510	dar. Zulagen u. Zuschüsse	€/ Betrieb	123.197	166.613	139.689	223.368	128.433
4660	dar. betriebsbezogene Zahlungen	€/ Betrieb	94.591	129.794	107.411	167.554	113.760
4670	dar. entkoppelte Betriebsprämie	€/ Betrieb	64.045	85.750	71.858	95.641	98.375
4680	dar. Ausgleichszulage	€/ Betrieb	3.017	3.882	1.873	5.421	5.526
4690	dar. für umweltger. Agrarprod.	€/ Betrieb	5.551	7.599	3.820	11.797	8.521
4698	dar. sonstige Zuschüsse	€/ Betrieb	20.543	30.752	29.704	49.737	1.304
4600	dar. produktbezogene Zahlungen	€/ Betrieb	2.390	3.187	5.023	1.949	1.402
4610	dar. Beihilfen pflanzl. Prod.	€/ Betrieb	222	336	533	289	0
4640	dar. Prämien Tierprod.	€/ Betrieb	2.168	2.851	4.490	1.660	1.402
4520	dar. aufwandsbezogene Zahlungen	€/ Betrieb	26.216	33.632	27.256	53.865	13.271
4560	dar. Agrardieselerstattung	€/ Betrieb	5.744	7.549	6.383	7.655	9.817
4550	dar. Investitionszuschüsse	€/ Betrieb	12.888	15.715	8.874	33.744	0
4722	dar. Mieten u. Pachten	€/ Betrieb	47.990	23.270	17.970	30.861	21.724
4725	dar. zeitraumzugehörige Ust.	€/ Betrieb	0	0	0	0	0
4900	dar. zeitraumfremde Erträge	€/ Betrieb	68.580	31.359	31.530	37.134	21.378
<b>Aufwand</b>							
5100	<b>Materialaufwand</b>	€/ Betrieb	4.387.605	3.152.032	2.524.009	3.632.040	3.667.878
5110	dar. Pflanzenproduktion	€/ Betrieb	91.144	121.272	116.418	115.821	140.529
5111	dar. Saat- u. Pflanzgut	€/ Betrieb	16.605	22.522	20.041	19.440	32.855
5112	dar. Düngemittel	€/ Betrieb	24.784	32.136	26.687	36.135	36.890
5113	dar. Pflanzenschutz	€/ Betrieb	23.341	30.496	27.038	34.294	31.409
5210	dar. Tierproduktion	€/ Betrieb	3.554.615	2.531.686	2.010.771	2.965.111	2.900.752
5211	dar. Tierzukauf	€/ Betrieb	1.188.990	789.071	317.490	1.397.452	763.178
5280	dar. Futtermittelzukauf	€/ Betrieb	2.052.931	1.498.802	1.359.213	1.447.288	1.877.131
5292	dar. Tierarzt	€/ Betrieb	130.241	128.566	179.062	56.590	142.724
5293	dar. Besamung	€/ Betrieb	16.348	24.651	42.307	870	27.293
5294	dar. sonst. bezogene Leist. Tierprod.	€/ Betrieb	62.997	48.255	51.968	35.088	62.419
5330	dar. Nebenbetr., Handel, Dienstleist.	€/ Betrieb	251.554	197.148	79.797	291.898	285.108
5350	dar. sonst. Materialaufwand	€/ Betrieb	491.310	299.170	324.158	270.025	295.388
5352	dar. Heizmat., Strom	€/ Betrieb	192.218	150.774	168.307	125.507	156.150
5354	dar. Wasser, Abwasser	€/ Betrieb	11.199	8.275	7.203	9.579	8.346
5355	dar. Treib- u. Schmierstoffe	€/ Betrieb	46.424	42.591	36.570	44.900	51.361
5357	dar. Lohnarbeit, Masch.miete	€/ Betrieb	100.749	63.646	66.564	66.669	52.494

**Veredlungsbetriebe in ausgewählten Bundesländern  
Vergleich der Betriebsformen / -typen von Schweinebetrieben**

BWA 511<sup>1</sup> Spezialisierte Schweineaufzuchtbetriebe

BWA 512<sup>2</sup> Spezialisierte Schweinemastbetriebe

BWA 513<sup>3</sup> Schweineaufzucht- und mastverbundbetriebe.

Blatt 4 von 5

Kenn- zahl	Bezeichnung	Maß- einheit	Veredlungs- betriebe	Schweinebetriebe			
				gesamt	BWA 511 <sup>1</sup>	BWA 512 <sup>2</sup>	BWA 513 <sup>3</sup>
0001	Betriebe	Anzahl	151	100	44	35	21
<b>Aufwand</b>							
5500	<b>Personalaufwand (ohne BUV)</b>	€/ Betrieb	462.253	358.885	382.469	292.176	420.653
5501	Personalaufwand (ohne BUV)	€/ AK	25.246	25.930	24.526	27.870	26.688
5600	<b>Betriebswirtschaftliche AfA</b>	€/ Betrieb	384.944	263.113	307.559	211.950	255.261
5636	dar. Wirtschaftsgeb. u. baul. Anl.	€/ Betrieb	104.958	87.217	105.197	58.631	97.188
5642	dar. Maschinen u. Geräte	€/ Betrieb	90.074	45.016	45.943	49.279	35.970
5641	dar. Betriebsvorrichtungen	€/ Betrieb	98.702	101.557	123.593	79.135	92.756
5700	<b>Sonst. betriebl. Aufwand</b>	€/ Betrieb	518.312	406.901	396.116	408.615	426.644
5710	dar. Unterhaltung	€/ Betrieb	138.954	139.894	139.592	118.208	176.669
5715	dar. Gebäude u. baul. Anlagen	€/ Betrieb	27.885	31.698	37.564	22.863	34.131
5720	dar. techn. Anl., Masch., Fuhrp.	€/ Betrieb	110.641	108.183	102.028	95.332	142.496
5730	dar. Betriebsversicherung	€/ Betrieb	53.078	50.990	58.404	41.802	50.770
5731	dar. betriebliche Unfallversicherung	€/ Betrieb	10.630	12.061	11.044	12.466	13.515
5742	dar. Pachten	€/ Betrieb	31.305	39.490	37.252	36.376	49.368
5765	Pachtpreis / ha Pachtfläche	€/ ha	174	167	184	137	189
5764	dar. zeitraumzugehörige Vorsteuer	€/ Betrieb	6	9	20	0	0
5770	dar. zeitraumfremder Aufwand	€/ Betrieb	19.121	13.480	9.064	21.898	8.701
<b>Unternehmensergebnis</b>							
6000	<b>Betriebsergebnis</b>	€/ Betrieb	202.410	267.127	415.099	127.023	190.596
4000	Betriebliche Erträge	€/ Betrieb	5.955.687	4.448.205	4.025.626	4.671.804	4.960.943
5000	Betriebliche Aufwendungen	€/ Betrieb	5.753.277	4.181.078	3.610.527	4.544.781	4.770.346
7000	<b>Finanzergebnis</b>	€/ Betrieb	-89.456	-72.050	-113.932	-19.757	-71.452
7230	dar. Zinsaufwand	€/ Betrieb	123.422	102.851	118.618	77.255	112.475
7600	<b>Außerordentliches Ergebnis</b>	€/ Betrieb	-911	57	-968	583	1.329
7800	Steuern vom Einkommen u. Ertrag	€/ Betrieb	31.782	35.169	41.511	28.859	32.398
7900	Sonstige Steuern	€/ Betrieb	8.514	6.931	7.831	6.029	6.547
7910	Unternehmensertrag	€/ Betrieb	6.006.415	4.494.401	4.052.968	4.733.182	5.021.339
7920	Unternehmensaufwand vor Steuern	€/ Betrieb	5.902.886	4.306.197	3.760.599	4.631.362	4.907.413
<b>Rentabilität</b>							
9000	Gewinn/Jahresübersch. vor Steuern	€/ Betrieb	103.660	188.274	292.369	101.819	114.260
9000	Gewinn/Jahresübersch. vor Steuern	€/ ha LF	467	640	1.184	302	354
9004	Ordentliches Ergebnis	€/ Betrieb	23.412	155.628	271.515	51.897	85.701
9004	Ordentliches Ergebnis	€/ ha LF	105	529	1.100	154	266
9006	Gewinn + Personalaufwand (ohne BUV)	€/ AK	30.908	39.532	43.275	37.582	33.937
9007	Ordentliches Ergeb. + Personalaufw. (o. BUV)	€/ AK	26.525	37.174	41.937	32.820	32.125
9008	Ordentliches Ergeb. + Personalaufw. (o. BUV)	€/ Betrieb	485.666	514.513	653.984	344.073	506.354
9071	Betriebseinkommen	€/ Betrieb	707.394	678.645	819.157	482.879	710.518
9073	Relative Faktorentlohnung	%	95,6	117,2	136,8	97,4	105,0
9103	Ordentliche Rentabilitätsrate	%	0,4	3,5	6,7	1,1	1,7
9120	Gesamtkapitalrentabilität	%	2,6	4,9	7,0	2,7	3,5
9131	Eigenkapitalrent. (ohne Boden)	%	0,9	14,0	28,9	2,8	7,0
<b>Liquidität / Stabilität</b>							
9601	Liquidität 1. Grades	%	25	32	32	39	22
9221	Cash flow I	€/ Betrieb	463.629	406.731	544.955	297.061	299.899
9223	Cash flow III (zur Neufinanzierung verfügbar)	€/ Betrieb	73.077	49.973	968	100.278	68.808
9240	Kapitaldienst	€/ Betrieb	513.216	458.370	661.139	273.056	342.376
9231	Langfristige Kapitaldienstgrenze	€/ Betrieb	127.528	233.781	337.707	132.889	184.187
9232	Mittelfristige Kapitaldienstgrenze	€/ Betrieb	233.268	321.860	444.052	191.993	282.286
9233	Kurzfristige Kapitaldienstgrenze	€/ Betrieb	451.039	496.646	644.701	344.839	439.448
9241	Ausschöpf. d. langfr. Kapitaldienstgr.	%	402	196	196	205	186
9242	Ausschöpf. d. mittelfr. Kapitaldienstgr.	%	220	142	149	142	121
9243	Ausschöpf. d. kurzfr. Kapitaldienstgr.	%	114	92	103	79	78
9270	Eigenkapitalquote	%	30	30	26	40	27
9230	Eigenkapitalveränderung	€/ Betrieb	41.337	99.794	163.493	60.780	31.352
9239	Bereinigte Eigenkapitalveränderung	€/ Betrieb	5.097	132.336	220.934	56.616	72.904
9238	Bereinigte Eigenkapitalveränderung	€/ AK	278	9.561	14.168	5.400	4.625

**Veredlungsbetriebe in ausgewählten Bundesländern  
Vergleich der Betriebsformen / -typen von Schweinebetrieben**

BWA 511<sup>1</sup> Spezialisierte Schweineaufzuchtbetriebe

BWA 512<sup>2</sup> Spezialisierte Schweinemastbetriebe

BWA 513<sup>3</sup> Schweineaufzucht- und mastverbundbetr.

Blatt 5 von 5

Kenn- zahl	Bezeichnung	Maß- einheit	Veredlungs- betriebe	Schweinebetriebe			
				gesamt	BWA 511 <sup>1</sup>	BWA 512 <sup>2</sup>	BWA 513 <sup>3</sup>
0001	Betriebe	Anzahl	151	100	44	35	21
1	Umsatzerlöse Ferkel	€/ Betrieb	1.549.841,61	1.549.841,61	2.324.743,60	532.586,48	858.556,39
2	Umsatzerlöse Läufer	€/ Betrieb	1.164.056,24	1.164.056,24	1.551.042,69	743.909,81	1.209.059,07
3	Umsatzerlöse Mastschweine	€/ Betrieb	1.929.998,87	1.929.998,87	306.017,48	2.937.601,78	2.251.887,40
4	Umsatzerlöse Sauen	€/ Betrieb	283.674,89	283.674,89	275.925,76	154.553,27	323.767,75
5	Umsatzerlöse Legehennenhaltung	€/ Betrieb	7.753.688,77				
6	Umsatzerlöse Mastgeflügelhaltung	€/ Betrieb	4.975.124,44	6.238,89		6.238,89	
7	Verkaufte Ferkel bis 25 kg	Stück / Betrieb	32.145,65	32.145,65	46.605,85	13.551,89	17.802,28
8	Bestand Läufer	Stück / Betrieb	1.716,77	1.716,77	542,93	2.290,82	2.405,91
9	Bestand Läufer	VE / Betrieb	103,01	103,01	32,58	137,45	144,36
10	Verkaufte Läufer	Stück / Betrieb	18.250,37	18.250,37	24.634,53	11.336,74	18.968,93
11	Bestand Mastschweine	Stück / Betrieb	2.886,87	2.886,87	521,69	4.532,20	3.075,41
12	Bestand Mastschweine	VE / Betrieb	1.964,92	1.964,92	295,84	3.063,63	2.280,59
13	Verkaufte Mastschweine	Stück / Betrieb	12.280,73	12.280,73	1.849,00	19.147,68	14.253,68
14	Verkaufte Jungsauen	Stück / Betrieb	947,41	947,41	578,13	1.350,50	1.801,56
15	Bestand Zuchtsauen	Stück / Betrieb	1.561,27	1.561,27	1.891,60	211,50	1.044,89
16	Bestand Zuchtsauen	VE / Betrieb	515,22	515,22	624,23	69,80	344,81
17	Bestand Legehennen	Stück / Betrieb	197.637,46	95,50			95,50
18	Bestand Legehennen	VE / Betrieb	3.768,52	1,74			1,74
19	Bestand Mastgeflügel	Stück / Betrieb	30.956,65	35,00		35,00	
20	Bestand Mastgeflügel	VE / Betrieb	464,35	0,53		0,53	
21	Bestand Geflügel	VE / Betrieb	3.601,12	1,22		0,53	1,91
22	Bestand Geflügel (Stuttgarter Programm)	VE / Betrieb	4.270,24	1,40		1,06	1,74
23	Eier je Henne	Stück / Henne	264,72	0,00			0,00
24	Eierpreis	€/ 100 Eier	9,50				
25	Ferkelpreis 1	€/ Tier	36,33	36,33	38,74	11,50	36,00
26	Ferkelpreis 2	€/ Tier	55,95	55,95	57,75	55,20	49,45
27	Läuferpreis	€/ Tier	63,78	63,78	62,96	65,62	63,74
28	Mastschweinpreis	€/ Tier	155,03	155,03	158,61	153,42	157,99
29	Bestand Schweine je Betrieb	Stück / Betrieb	10.938,37	10.938,37	12.132,61	8.131,36	13.114,50

**Veredlungsbetriebe in ausgewählten Bundesländern**  
**Schweinebetriebe (BWA 511; 512; 513)**  
**Identische Betriebe von 2011/12 bis 2013/14**

Blatt 1 von 5

Kennzahl	Bezeichnung	Maßeinheit	2011/2012	2012/2013	2013/2014
0001	Betriebe	Anzahl	91	91	91
<b>Faktorausstattung</b>					
1006	Wirtschaftliche Betriebsgröße	€/ ha LF	7.649	7.568	7.201
1030	Landw. genutzte Fläche (LF)	ha / Betrieb	277,5	277,9	280,5
1033	dar. zugepachtete LF (Netto)	ha / Betrieb	195,7	189,9	187,6
1150	Ackerfläche	% LF	92,4	92,9	92,8
1160	Dauergrünland	% LF	7,4	6,8	7,0
1056	Ertragsmesszahl	EMZ / a	34	34	34
1110	Arbeitskräfte insgesamt	AK / Betrieb	11,64	11,77	12,21
1114	AK-Besatz	AK / 100 ha LF	4,20	4,23	4,35
<b>Produktionsstruktur</b>					
1151	Ackerfläche (Anfang des Jahres)	ha AF / Betrieb	253,7	255,9	256,7
1210	dar. Getreide (ohne Körnermais)	ha / Betrieb	129,2	136,7	141,6
1230	dar. Ölfrüchte, Hülsenfr., Faserpflanzen	ha / Betrieb	46,9	44,6	40,6
1237	dar. Winterraps	ha / Betrieb	43,3	40,2	36,7
1240	dar. Kartoffeln	ha / Betrieb	0,7	0,7	0,5
1250	dar. Zuckerrüben	ha / Betrieb	1,8	2,3	1,7
1271	dar. Silomais	ha / Betrieb	18,1	26,3	30,4
1275	dar. sonst. Ackerfutter	ha / Betrieb	11,2	10,8	9,1
1284	dar. nachwachs. Rohstoffe / Energiepflanzen	ha / Betrieb	14,4	8,7	10,1
1300	Viehbesatz	VE / 100 ha LF	705,0	696,7	646,2
1330	dar. Rinder	Stück / Betrieb	26,5	23,7	22,4
1335	dar. Milchkühe	Stück / Betrieb	3,7	3,7	3,7
1336	dar. Mutter- und Ammenkühe	Stück / Betrieb	6,6	5,9	5,2
1339	dar. Jung- und Mastvieh	Stück / Betrieb	13,5	11,8	11,5
1350	dar. Schweine	Stück / Betrieb	9.303,7	9.122,0	8.764,6
1351	dar. Mastschweine und Läufer	Stück / Betrieb	3.353,6	3.345,4	2.901,2
1352	dar. Zuchtsauen	Stück / Betrieb	796,1	817,1	825,9
1340	dar. Schafe	Stück / Betrieb	2,2	2,3	2,3
1320	dar. Pferde	Stück / Betrieb	0,3	0,3	0,2
1391	Rauhfuttermittelverzehr	GV / Betrieb	19,8	17,8	17,0
<b>Erträge, Leistungen, Preise</b>					
1411	Getreide (ohne Körnermais)	dt / ha	51	54	61
1420	dar. Weizen	dt / ha	64	65	73
1426	dar. Wintergerste	dt / ha	54	52	63
1427	dar. Sommergerste	dt / ha	50	52	48
1433	dar. Roggen	dt / ha	32	41	47
1434	dar. Triticale	dt / ha	42	59	60
1465	Raps	dt / ha	23	30	39
1472	Kartoffeln	dt / ha	347	270	249
1473	Zuckerrüben	dt / ha	619	605	588
1631	Milchleistung (4 % Fett)	kg / Kuh	11.173	11.322	11.037
1632	Milchleistung (nat. Fettgehalt)	kg / Kuh	10.954	11.294	11.206
1612	Lebend geborene Ferkel	Ferkel / Sau	27	28	29
1511	Getreideerlös insges.(netto; o. Körnermais)	€/ dt	17,39	20,13	16,84
1520	Weizenerlös (netto)	€/ dt	18,33	22,88	18,25
1526	Wintergersteerlös (netto)	€/ dt	17,75	18,52	17,04
1527	Sommergersteerlös (netto)	€/ dt	16,65	14,19	16,96
1533	Roggenerlös (netto)	€/ dt	17,05	19,42	14,38
1534	Triticaleerlös (netto)	€/ dt	11,76	18,40	14,94
1565	Rapslerlös (netto)	€/ dt	40,97	44,26	38,45
1572	Kartoffelerlös (netto)	€/ dt	5,57	5,79	13,82
1573	Zuckerrübenerlös (netto)	€/ dt	3,86	4,11	4,35
1731	Milcherlös (netto bei 4 % Fett)	€/ dt	33,19	30,99	38,26
1732	Milcherlös (netto bei nat. Fettgehalt)	€/ dt	33,85	31,07	37,69

**Veredlungsbetriebe in ausgewählten Bundesländern**  
**Schweinebetriebe (BWA 511; 512; 513)**  
**Identische Betriebe von 2011/12 bis 2013/14**

Blatt 2 von 5

Kennzahl	Bezeichnung	Maßeinheit	2011/2012	2012/2013	2013/2014
0001	Betriebe	Anzahl	91	91	91
<b>Bilanz</b>					
2000	Summe Aktiva (Bilanzvermögen)	€/ Betrieb	4.152.853	4.207.005	4.390.813
2000	Summe Aktiva (Bilanzvermögen)	€/ ha LF	14.964	15.140	15.656
2100	Sachanlagen gesamt	€/ Betrieb	2.377.595	2.454.150	2.584.884
2111	dar. Boden	€/ Betrieb	551.373	598.478	671.718
2115	dar. Gebäude, baul. Anlagen	€/ Betrieb	1.033.010	1.052.355	1.042.178
2120	dar. techn. Anlagen u. Maschinen	€/ Betrieb	674.429	674.080	671.786
2130	dar. andere Anlagen insges.	€/ Betrieb	57.576	71.307	77.603
2160	dar. Anlagen im Bau, Anzahlungen	€/ Betrieb	60.059	56.825	120.327
2200	Finanzanlagen	€/ Betrieb	80.158	90.286	93.125
2211	dar. Anteile an verbund. Untern.	€/ Betrieb	14.222	14.222	17.639
2213	dar. Beteiligungen	€/ Betrieb	36.487	35.776	34.545
2300	Tiervermögen	€/ Betrieb	561.745	555.511	541.908
2320	dar. Rinder	€/ Betrieb	12.317	10.869	11.064
2330	dar. Schweine	€/ Betrieb	548.684	543.972	530.168
2400	Umlaufvermögen (ohne Tiere)	€/ Betrieb	1.113.877	1.081.954	1.144.070
2410	dav. Vorräte	€/ Betrieb	247.635	254.628	256.628
2412	dar. Feldinventar	€/ Betrieb	78.721	80.148	82.030
2420	dav. Finanzumlaufvermögen	€/ Betrieb	866.242	827.326	887.443
2431	dar. Forderungen aus Lief. u. Leist.	€/ Betrieb	285.322	223.165	227.707
2450	dar. Bank, Kasse	€/ Betrieb	200.489	258.470	265.252
9041	Eigenkapital (+ 50% Sonderposten)	€/ Betrieb	1.330.553	1.480.390	1.544.845
3600	dar. Geschäftsguth., gez. Kapital	€/ Betrieb	84.863	84.929	85.306
3140	Sonderposten gesamt	€/ Betrieb	199.563	184.721	170.239
3400	Rückstellungen	€/ Betrieb	47.228	60.823	80.136
3500	Verbindlichkeiten	€/ Betrieb	2.619.388	2.518.476	2.625.895
3510	dar. geg. Kreditinstituten	€/ Betrieb	1.541.323	1.536.027	1.561.605
3521	dar. aus Lieferungen u. Leistungen	€/ Betrieb	385.501	314.370	337.860
9280	Anlagenintensität	%	52	54	54
9281	Veralterungsgrad abnutzb. Anlagenverm.	%	50	48	47
9292	Fremdkapitaldeckung II	%	89	92	90
<b>Investitionen, Finanzierung</b>					
8300	Bruttoinvestitionen	€/ Betrieb	441.998	312.863	345.048
8231	Zugang Boden	€/ Betrieb	43.740	38.872	58.632
8232	Zugang Wirtschaftsgeb.u.baul. Anl.	€/ Betrieb	66.751	51.194	38.567
8251	Zugang Anlagen im Bau, Anzahlung	€/ Betrieb	145.747	106.200	161.007
8241	Zugang techn. Anlagen u. Masch.	€/ Betrieb	92.338	73.853	65.325
2800	Veränderung Tiervermögen	€/ Betrieb	28.420	-10.460	-14.060
8400	Nettoinvestitionen	€/ Betrieb	212.723	78.262	105.502
8401	Nettoinvestitionen	€/ AK	18.270	6.651	8.642
8404	Veränderung Sachanlageverm. (o. Boden)	%	5	1	2
9314	Nettoverbindlichkeiten	€/ Betrieb	1.753.146	1.691.151	1.738.452
9315	Veränd. Nettoverbindlichkeiten	€/ Betrieb	190.976	-64.533	40.163
9317	Tilg.lang- u.mittelfr.Verbindlk.geg.Kreditinst.	€/ Betrieb	139.557	137.980	248.252
9318	Tilg.von Verbindlk.ges.(incl.Verm.auseinand.)	€/ Betrieb	170.417	171.472	297.207
9319	dar. Tilgung v.Altschuld.u.Verm.auseinand.	€/ Betrieb	122	122	122
2920	Veränd. Finanzumlaufvermögen	€/ Betrieb	8.703	-35.377	52.853
3822	Veränderung Sonder-AfA	€/ Betrieb	-635	-7.967	-937

**Veredlungsbetriebe in ausgewählten Bundesländern**  
**Schweinebetriebe (BWA 511; 512; 513)**  
**Identische Betriebe von 2011/12 bis 2013/14**

Blatt 3 von 5

Kennzahl	Bezeichnung	Maßeinheit	2011/2012	2012/2013	2013/2014
0001	Betriebe	Anzahl	91	91	91
<b>Gewinn- und Verlustrechnung</b>					
<b>Ertrag</b>					
4010	<b>Umsatzerlöse</b>	€/ Betrieb	3.030.060	3.477.610	3.464.090
4100	dar. landwirtschaftl. Pflanzenprod.	€/ Betrieb	155.991	208.457	175.275
4112	dar. Getreide (ohne Körnermais)	€/ Betrieb	68.060	91.752	88.070
4120	dar. Ölfr., Hülsenfr., Faserpfl.	€/ Betrieb	44.315	55.743	54.267
4130	dar. Kartoffeln	€/ Betrieb	1.077	1.304	631
4140	dar. Zuckerrüben	€/ Betrieb	5.091	5.624	4.263
4173	dar. nachwachs. Rohstoffe / Energiepfl.	€/ Betrieb	7.764	11.373	9.530
4200	dar. Tierproduktion	€/ Betrieb	2.533.839	2.870.053	2.903.241
4220	dar. Rinder	€/ Betrieb	10.397	11.077	7.710
4230	dar. Milch	€/ Betrieb	13.854	13.032	15.547
4240	dar. Schweine	€/ Betrieb	2.505.180	2.840.125	2.874.807
4260	dar. Geflügel, Eier	€/ Betrieb	187	140	69
4300	dar. Obst, Weinbau	€/ Betrieb	0	0	0
4360	dar. Nebenbetr., Handel, Dienstleist.	€/ Betrieb	340.300	400.019	391.843
4368	dar. Lohnarbeit, Masch.miete	€/ Betrieb	21.100	17.671	19.168
4400	<b>Bestandsveränderungen</b>	€/ Betrieb	32.768	-12.521	1.583
4500	<b>Sonst. betr. Erträge</b>	€/ Betrieb	284.425	256.149	285.251
4510	dar. Zulagen u. Zuschüsse	€/ Betrieb	157.780	121.198	127.901
4660	dar. betriebsbezogene Zahlungen	€/ Betrieb	90.835	92.810	92.906
4670	dar. entkoppelte Betriebsprämie	€/ Betrieb	79.890	81.799	80.171
4680	dar. Ausgleichszulage	€/ Betrieb	4.252	3.504	3.617
4690	dar. für umweltger. Agrarprod.	€/ Betrieb	5.956	6.526	7.230
4698	dar. sonstige Zuschüsse	€/ Betrieb	404	565	638
4600	dar. produktbezogene Zahlungen	€/ Betrieb	2.852	1.669	2.502
4610	dar. Beihilfen pflanzl. Prod.	€/ Betrieb	360	263	25
4640	dar. Prämien Tierprod.	€/ Betrieb	2.492	1.406	2.478
4520	dar. aufwandsbezogene Zahlungen	€/ Betrieb	64.093	26.720	32.493
4560	dar. Agrardieselerstattung	€/ Betrieb	6.617	7.813	7.525
4550	dar. Investitionszuschüsse	€/ Betrieb	50.103	11.222	14.663
4722	dar. Mieten u. Pachten	€/ Betrieb	23.629	24.548	27.353
4725	dar. zeitraumzugehörige Ust.	€/ Betrieb	13.182	14.393	14.669
4900	dar. zeitraumfremde Erträge	€/ Betrieb	22.548	10.013	20.512
<b>Aufwand</b>					
5100	<b>Materialaufwand</b>	€/ Betrieb	2.432.332	2.656.195	2.656.453
5110	dar. Pflanzenproduktion	€/ Betrieb	113.498	119.186	118.792
5111	dar. Saat- u. Pflanzgut	€/ Betrieb	23.621	21.790	23.177
5112	dar. Düngemittel	€/ Betrieb	33.397	40.550	34.725
5113	dar. Pflanzenschutz	€/ Betrieb	26.946	28.063	31.566
5210	dar. Tierproduktion	€/ Betrieb	1.920.970	2.110.192	2.099.498
5211	dar. Tierzukauf	€/ Betrieb	596.322	623.658	632.578
5280	dar. Futtermittelzukauf	€/ Betrieb	1.134.173	1.285.575	1.258.457
5292	dar. Tierarzt	€/ Betrieb	111.623	103.440	113.604
5293	dar. Besamung	€/ Betrieb	17.431	20.112	21.805
5294	dar. sonst. bezogene Leist. Tierprod.	€/ Betrieb	41.282	49.451	46.094
5330	dar. Nebenbetr., Handel, Dienstleist.	€/ Betrieb	175.359	177.168	175.716
5350	dar. sonst. Materialaufwand	€/ Betrieb	225.667	251.973	258.093
5352	dar. Heizmat., Strom	€/ Betrieb	118.826	130.287	136.404
5354	dar. Wasser, Abwasser	€/ Betrieb	6.508	6.947	7.245
5355	dar. Treib- u. Schmierstoffe	€/ Betrieb	40.455	41.274	41.471
5357	dar. Lohnarbeit, Masch.miete	€/ Betrieb	40.513	55.694	52.656

**Veredlungsbetriebe in ausgewählten Bundesländern**  
**Schweinebetriebe (BWA 511; 512; 513)**  
**Identische Betriebe von 2011/12 bis 2013/14**

Blatt 4 von 5

Kennzahl	Bezeichnung	Maßeinheit	2011/2012	2012/2013	2013/2014
0001	Betriebe	Anzahl	91	91	91
<b>Aufwand</b>					
5500	<b>Personalaufwand (ohne BUV)</b>	€/ Betrieb	279.824	291.441	310.973
5501	Personalaufwand (ohne BUV)	€/ AK	24.837	25.532	26.218
5600	<b>Betriebswirtschaftliche AfA</b>	€/ Betrieb	193.126	203.876	209.147
5636	dar. Wirtschaftsgeb. u. baul. Anl.	€/ Betrieb	64.680	69.173	71.659
5642	dar. Maschinen u. Geräte	€/ Betrieb	36.936	36.373	36.228
5641	dar. Betriebsvorrichtungen	€/ Betrieb	75.658	81.175	81.286
5700	<b>Sonst. betriebl. Aufwand</b>	€/ Betrieb	311.669	290.967	329.560
5710	dar. Unterhaltung	€/ Betrieb	95.390	102.524	121.356
5715	dar. Gebäude u. baul. Anlagen	€/ Betrieb	29.095	25.106	27.242
5720	dar. techn. Anl., Masch., Fuhrp.	€/ Betrieb	66.246	77.268	94.100
5730	dar. Betriebsversicherung	€/ Betrieb	39.627	43.337	47.517
5731	dar. betriebliche Unfallversicherung	€/ Betrieb	5.972	9.929	10.612
5742	dar. Pachten	€/ Betrieb	30.971	32.522	33.845
5765	Pachtpreis / ha Pachtfläche	€/ ha	138	148	155
5764	dar. zeitraumzugehörige Vorsteuer	€/ Betrieb	9.313	10.182	9.993
5770	dar. zeitraumfremder Aufwand	€/ Betrieb	8.793	11.840	14.020
<b>Unternehmensergebnis</b>					
6000	<b>Betriebsergebnis</b>	€/ Betrieb	136.268	281.425	246.252
4000	Betriebliche Erträge	€/ Betrieb	3.353.088	3.723.717	3.752.407
5000	Betriebliche Aufwendungen	€/ Betrieb	3.216.820	3.442.292	3.506.155
7000	<b>Finanzergebnis</b>	€/ Betrieb	-67.900	-75.129	-63.157
7230	dar. Zinsaufwand	€/ Betrieb	89.612	89.032	81.062
7600	<b>Außerordentliches Ergebnis</b>	€/ Betrieb	218	-323	67
7800	Steuern vom Einkommen u. Ertrag	€/ Betrieb	6.480	18.529	24.751
7900	Sonstige Steuern	€/ Betrieb	5.466	6.072	6.341
7910	Unternehmensertrag	€/ Betrieb	3.381.148	3.747.552	3.782.708
7920	Unternehmensaufwand vor Steuern	€/ Betrieb	3.318.028	3.547.652	3.605.888
<b>Rentabilität</b>					
9000	Gewinn/Jahresübersch. vor Steuern	€/ Betrieb	63.120	199.897	176.824
9000	Gewinn/Jahresübersch. vor Steuern	€/ ha LF	227	719	630
9004	Ordentliches Ergebnis	€/ Betrieb	42.331	199.765	169.597
9004	Ordentliches Ergebnis	€/ ha LF	153	719	605
9006	Gewinn + Personalaufwand (ohne BUV)	€/ AK	29.454	41.756	39.958
9007	Ordentliches Ergeb. + Personalaufw. (o. BUV)	€/ AK	27.669	41.744	39.366
9008	Ordentliches Ergeb. + Personalaufw. (o. BUV)	€/ Betrieb	322.155	491.206	480.570
9071	Betriebseinkommen	€/ Betrieb	454.975	624.185	609.111
9073	Relative Faktorentlohnung	%	96,9	128,8	121,1
9103	Ordentliche Rentabilitätsrate	%	0,9	5,1	4,2
9120	Gesamtkapitalrentabilität	%	2,9	6,6	5,4
9131	Eigenkapitalrent. (ohne Boden)	%	2,3	19,9	16,3
<b>Liquidität / Stabilität</b>					
9601	Liquidität 1. Grades	%	30	47	47
9221	Cash flow I	€/ Betrieb	218.699	366.923	357.119
9223	Cash flow III (zur Neufinanzierung verfügbar)	€/ Betrieb	12.283	197.548	15.505
9240	Kapitaldienst	€/ Betrieb	257.896	258.602	376.661
9231	Langfristige Kapitaldienstgrenze	€/ Betrieb	102.192	264.234	194.745
9232	Mittelfristige Kapitaldienstgrenze	€/ Betrieb	167.408	333.937	267.178
9233	Kurzfristige Kapitaldienstgrenze	€/ Betrieb	295.229	467.782	403.537
9241	Ausschöpf. d. langfr. Kapitaldienstgr.	%	252	98	193
9242	Ausschöpf. d. mittelfr. Kapitaldienstgr.	%	154	77	141
9243	Ausschöpf. d. kurzfr. Kapitaldienstgr.	%	87	55	93
9270	Eigenkapitalquote	%	32	35	35
9230	Eigenkapitalveränderung	€/ Betrieb	11.133	142.648	53.622
9239	Bereinigte Eigenkapitalveränderung	€/ Betrieb	14.713	177.103	115.292
9238	Bereinigte Eigenkapitalveränderung	€/ AK	1.264	15.051	9.444



**Veredlungsbetriebe in ausgewählten Bundesländern**  
**Schweinebetriebe (BWA 511; 512; 513)**  
**Identische Betriebe von 2011/12 bis 2013/14**

Blatt 5 von 5

Kennzahl	Bezeichnung	Maßeinheit	2011/2012	2012/2013	2013/2014
0001	Betriebe	Anzahl	91	91	91
1	Umsatzerlöse Ferkel	€/ Betrieb	1.159.361,64	1.605.202,62	1.591.789,15
2	Umsatzerlöse Läufer	€/ Betrieb	672.462,71	703.875,28	608.811,80
3	Umsatzerlöse Mastschweine	€/ Betrieb	1.507.748,21	1.594.545,83	1.651.844,68
4	Umsatzerlöse Sauen	€/ Betrieb	269.336,26	325.264,06	289.174,32
5	Umsatzerlöse Legehennenhaltung	€/ Betrieb			
6	Umsatzerlöse Mastgeflügelhaltung	€/ Betrieb	17.004,23	12.776,30	6.238,89
7	Verkaufte Ferkel bis 25 kg	Stück / Betrieb	26.192,98	31.108,72	31.621,55
8	Bestand Läufer	Stück / Betrieb	1.718,41	1.792,47	1.438,11
9	Bestand Läufer	VE / Betrieb	103,10	107,55	86,29
10	Verkaufte Läufer	Stück / Betrieb	13.316,43	11.611,55	9.482,48
11	Bestand Mastschweine	Stück / Betrieb	2.485,69	2.410,82	2.292,34
12	Bestand Mastschweine	VE / Betrieb	1.724,08	1.621,39	1.670,14
13	Verkaufte Mastschweine	Stück / Betrieb	10.775,53	10.133,69	10.438,38
14	Verkaufte Jungsauen	Stück / Betrieb	1.139,46	1.507,63	1.279,60
15	Bestand Zuchtsauen	Stück / Betrieb	1.317,16	1.327,86	1.342,11
16	Bestand Zuchtsauen	VE / Betrieb	434,66	438,19	442,90
17	Bestand Legehennen	Stück / Betrieb	96,00	94,50	95,50
18	Bestand Legehennen	VE / Betrieb	1,75	1,72	1,74
19	Bestand Mastgeflügel	Stück / Betrieb	275,00	154,00	35,00
20	Bestand Mastgeflügel	VE / Betrieb	4,13	2,31	0,53
21	Bestand Geflügel	VE / Betrieb	3,03	2,10	1,22
22	Bestand Geflügel (Stuttgarter Programm)	VE / Betrieb	2,51	1,88	1,40
23	Eier je Henne	Stück / Henne	0,00	0,00	0,00
24	Eierpreis	€/ 100 Eier			
25	Ferkelpreis 1	€/ Tier	34,26	41,12	39,83
26	Ferkelpreis 2	€/ Tier	49,70	57,26	57,78
27	Läuferpreis	€/ Tier	51,65	62,13	64,20
28	Mastschweinpreis	€/ Tier	139,92	155,25	156,05
29	Bestand Schweine je Betrieb	Stück / Betrieb	9.303,66	9.121,97	8.764,61

**Veredlungsbetriebe in ausgewählten Bundesländern  
Spezialisierte Schweineaufzuchtbetriebe (BWA 511)  
Identische Betriebe von 2011/12 bis 2013/14**

Blatt 1 von 5

Kennzahl	Bezeichnung	Maßeinheit	2011/2012	2012/2013	2013/2014
0001	Betriebe	Anzahl	39	39	39
<b>Faktorausstattung</b>					
1006	Wirtschaftliche Betriebsgröße	€/ ha LF	9.435	9.487	9.183
1030	Landw. genutzte Fläche (LF)	ha / Betrieb	235,6	241,6	242,8
1033	dar. zugepachtete LF (Netto)	ha / Betrieb	160,2	162,8	158,4
1150	Ackerfläche	% LF	94,6	95,1	95,3
1160	Dauergrünland	% LF	5,4	4,9	4,7
1056	Ertragsmesszahl	EMZ / a	39	38	38
1110	Arbeitskräfte insgesamt	AK / Betrieb	13,72	13,87	14,43
1114	AK-Besatz	AK / 100 ha LF	5,82	5,74	5,94
<b>Produktionsstruktur</b>					
1151	Ackerfläche (Anfang des Jahres)	ha AF / Betrieb	216,4	222,7	226,7
1210	dar. Getreide (ohne Körnermais)	ha / Betrieb	112,6	111,1	122,3
1230	dar. Ölfrüchte, Hülsenfr., Faserpflanzen	ha / Betrieb	37,7	37,0	34,8
1237	dar. Winterraps	ha / Betrieb	35,8	36,2	34,0
1240	dar. Kartoffeln	ha / Betrieb	0,0	0,0	0,0
1250	dar. Zuckerrüben	ha / Betrieb	0,9	0,8	0,8
1271	dar. Silomais	ha / Betrieb	13,5	27,8	41,7
1275	dar. sonst. Ackerfutter	ha / Betrieb	5,1	4,2	1,5
1284	dar. nachwachs. Rohstoffe / Energiepflanzen	ha / Betrieb	16,0	9,6	9,6
1300	Viehbesatz	VE / 100 ha LF	783,7	770,9	734,5
1330	dar. Rinder	Stück / Betrieb	0,0	0,0	0,0
1335	dar. Milchkühe	Stück / Betrieb	0,0	0,0	0,0
1336	dar. Mutter- und Ammenkühe	Stück / Betrieb	0,0	0,0	0,0
1339	dar. Jung- und Mastvieh	Stück / Betrieb	0,0	0,0	0,0
1350	dar. Schweine	Stück / Betrieb	10.523,9	10.524,6	10.394,5
1351	dar. Mastschweine und Läufer	Stück / Betrieb	1.105,4	1.116,3	739,0
1352	dar. Zuchtsauen	Stück / Betrieb	1.484,4	1.534,6	1.556,6
1340	dar. Schafe	Stück / Betrieb	1,0	1,2	1,5
1320	dar. Pferde	Stück / Betrieb	0,4	0,4	0,3
1391	Rauhfuttermittelverzehr	GV / Betrieb	1,5	1,0	1,0
<b>Erträge, Leistungen, Preise</b>					
1411	Getreide (ohne Körnermais)	dt / ha	56	64	65
1420	dar. Weizen	dt / ha	62	68	70
1426	dar. Wintergerste	dt / ha	55	57	64
1427	dar. Sommergerste	dt / ha	49	57	45
1433	dar. Roggen	dt / ha	35	52	58
1434	dar. Triticale	dt / ha	62	88	72
1465	Raps	dt / ha	28	31	39
1472	Kartoffeln	dt / ha			
1473	Zuckerrüben	dt / ha	345	375	442
1631	Milchleistung (4 % Fett)	kg / Kuh			
1632	Milchleistung (nat. Fettgehalt)	kg / Kuh			
1612	Lebend geborene Ferkel	Ferkel / Sau	27	28	29
1511	Getreideerlös insges.(netto; o. Körnermais)	€/ dt	17,47	19,10	16,65
1520	Weizenerlös (netto)	€/ dt	18,82	21,09	17,58
1526	Wintergersteerlös (netto)	€/ dt	17,54	17,67	16,89
1527	Sommergersteerlös (netto)	€/ dt	15,37	13,11	18,20
1533	Roggenerlös (netto)	€/ dt	19,26	19,25	14,41
1534	Triticaleerlös (netto)	€/ dt	11,27	18,72	15,35
1565	Rapselerlös (netto)	€/ dt	39,81	41,21	37,48
1572	Kartoffelerlös (netto)	€/ dt			
1573	Zuckerrübenerlös (netto)	€/ dt	3,40	3,00	3,25
1731	Milcherlös (netto bei 4 % Fett)	€/ dt			
1732	Milcherlös (netto bei nat. Fettgehalt)	€/ dt			

**Veredlungsbetriebe in ausgewählten Bundesländern**  
**Spezialisierte Schweineaufzuchtbetriebe (BWA 511)**  
**Identische Betriebe von 2011/12 bis 2013/14**

Blatt 2 von 5

Kennzahl	Bezeichnung	Maßeinheit	2011/2012	2012/2013	2013/2014
0001	Betriebe	Anzahl	39	39	39
<b>Bilanz</b>					
2000	Summe Aktiva (Bilanzvermögen)	€/ Betrieb	4.802.126	4.807.652	4.998.105
2000	Summe Aktiva (Bilanzvermögen)	€/ ha LF	20.383	19.897	20.587
2100	Sachanlagen gesamt	€/ Betrieb	3.088.139	3.110.793	3.270.444
2111	dar. Boden	€/ Betrieb	554.605	579.120	671.682
2115	dar. Gebäude, baul. Anlagen	€/ Betrieb	1.479.115	1.502.762	1.474.198
2120	dar. techn. Anlagen u. Maschinen	€/ Betrieb	966.479	914.192	880.567
2130	dar. andere Anlagen insges.	€/ Betrieb	46.647	52.417	57.980
2160	dar. Anlagen im Bau, Anzahlungen	€/ Betrieb	40.495	61.592	184.908
2200	Finanzanlagen	€/ Betrieb	88.665	88.552	92.445
2211	dar. Anteile an verbund. Untern.	€/ Betrieb	14.117	14.117	19.245
2213	dar. Beteiligungen	€/ Betrieb	59.833	58.425	58.570
2300	Tiervermögen	€/ Betrieb	634.710	628.719	615.876
2320	dar. Rinder	€/ Betrieb	0	0	0
2330	dar. Schweine	€/ Betrieb	633.759	627.922	615.075
2400	Umlaufvermögen (ohne Tiere)	€/ Betrieb	977.090	957.880	998.689
2410	dav. Vorräte	€/ Betrieb	149.112	160.048	160.196
2412	dar. Feldinventar	€/ Betrieb	75.723	83.099	83.685
2420	dav. Finanzumlaufvermögen	€/ Betrieb	827.977	797.832	838.493
2431	dar. Forderungen aus Lief. u. Leist.	€/ Betrieb	354.309	243.424	247.658
2450	dar. Bank, Kasse	€/ Betrieb	161.549	211.987	238.484
9041	Eigenkapital (+ 50% Sonderposten)	€/ Betrieb	1.105.292	1.278.058	1.399.088
3600	dar. Geschäftsguth., gez. Kapital	€/ Betrieb	91.768	91.768	92.666
3140	Sonderposten gesamt	€/ Betrieb	228.420	211.178	198.268
3400	Rückstellungen	€/ Betrieb	55.665	67.303	75.290
3500	Verbindlichkeiten	€/ Betrieb	3.482.073	3.311.302	3.374.491
3510	dar. geg. Kreditinstituten	€/ Betrieb	2.331.084	2.320.749	2.246.912
3521	dar. aus Lieferungen u. Leistungen	€/ Betrieb	378.631	324.932	351.170
9280	Anlagenintensität	%	61	62	62
9281	Veralterungsgrad abnutzb. Anlagenverm.	%	59	54	53
9292	Fremdkapitaldeckung II	%	74	75	74
<b>Investitionen, Finanzierung</b>					
8300	Bruttoinvestitionen	€/ Betrieb	589.113	296.072	373.598
8231	Zugang Boden	€/ Betrieb	49.996	22.052	58.941
8232	Zugang Wirtschaftsgeb.u.baul. Anl.	€/ Betrieb	113.638	63.826	23.187
8251	Zugang Anlagen im Bau, Anzahlung	€/ Betrieb	215.042	105.686	238.285
8241	Zugang techn. Anlagen u. Masch.	€/ Betrieb	115.187	79.792	40.558
2800	Veränderung Tiervermögen	€/ Betrieb	55.895	-9.427	-14.053
8400	Nettoinvestitionen	€/ Betrieb	333.893	19.778	105.643
8401	Nettoinvestitionen	€/ AK	24.342	1.426	7.323
8404	Veränderung Sachanlageverm. (o. Boden)	%	7	0	1
9314	Nettoverbindlichkeiten	€/ Betrieb	2.654.095	2.513.470	2.535.998
9315	Veränd. Nettoverbindlichkeiten	€/ Betrieb	291.482	-140.454	9.857
9317	Tilg.lang- u. mittelfr. Verbindlk. geg. Kreditinst.	€/ Betrieb	172.796	208.803	455.240
9318	Tilg.von Verbindlk.ges.(incl.Verm.auseinand.)	€/ Betrieb	200.088	250.225	528.910
9319	dar. Tilgung v. Altschuld.u.Verm.auseinand.	€/ Betrieb	0	0	0
2920	Veränd. Finanzumlaufvermögen	€/ Betrieb	-37.667	-27.568	21.051
3822	Veränderung Sonder-AfA	€/ Betrieb	-1.089	-3.623	-419

**Veredlungsbetriebe in ausgewählten Bundesländern  
Spezialisierte Schweineaufzuchtbetriebe (BWA 511)  
Identische Betriebe von 2011/12 bis 2013/14**

Blatt 3 von 5

Kennzahl	Bezeichnung	Maßeinheit	2011/2012	2012/2013	2013/2014
0001	Betriebe	Anzahl	39	39	39
<b>Gewinn- und Verlustrechnung</b>					
<b>Ertrag</b>					
4010	<b>Umsatzerlöse</b>	€/ Betrieb	2.783.117	3.440.482	3.471.174
4100	dar. landwirtschaftl. Pflanzenprod.	€/ Betrieb	161.503	217.403	195.243
4112	dar. Getreide (ohne Körnermais)	€/ Betrieb	75.980	101.501	102.317
4120	dar. Ölf., Hülsenfr., Faserpfl.	€/ Betrieb	41.779	46.386	50.017
4130	dar. Kartoffeln	€/ Betrieb	0	0	0
4140	dar. Zuckerrüben	€/ Betrieb	1.103	849	1.084
4173	dar. nachwachs. Rohstoffe / Energiepfl.	€/ Betrieb	5.012	12.272	13.996
4200	dar. Tierproduktion	€/ Betrieb	2.390.122	2.918.900	3.003.873
4220	dar. Rinder	€/ Betrieb	0	0	0
4230	dar. Milch	€/ Betrieb	0	0	0
4240	dar. Schweine	€/ Betrieb	2.384.599	2.911.136	2.996.509
4260	dar. Geflügel, Eier	€/ Betrieb	0	0	0
4300	dar. Obst, Weinbau	€/ Betrieb	0	0	0
4360	dar. Nebenbetr., Handel, Dienstleist.	€/ Betrieb	233.136	305.389	278.621
4368	dar. Lohnarbeit, Masch.miete	€/ Betrieb	15.998	12.793	10.636
4400	<b>Bestandsveränderungen</b>	€/ Betrieb	59.872	-5.870	-14.763
4500	<b>Sonst. betr. Erträge</b>	€/ Betrieb	357.626	231.568	275.916
4510	dar. Zulagen u. Zuschüsse	€/ Betrieb	190.950	99.513	103.774
4660	dar. betriebsbezogene Zahlungen	€/ Betrieb	73.662	77.136	75.487
4670	dar. entkoppelte Betriebsprämie	€/ Betrieb	68.036	70.178	68.799
4680	dar. Ausgleichszulage	€/ Betrieb	2.969	1.728	2.108
4690	dar. für umweltger. Agrarprod.	€/ Betrieb	2.539	3.886	4.230
4698	dar. sonstige Zuschüsse	€/ Betrieb	117	565	350
4600	dar. produktbezogene Zahlungen	€/ Betrieb	4.448	1.414	3.870
4610	dar. Beihilfen pflanzl. Prod.	€/ Betrieb	76	71	33
4640	dar. Prämien Tierprod.	€/ Betrieb	4.373	1.343	3.836
4520	dar. aufwandsbezogene Zahlungen	€/ Betrieb	112.840	20.963	24.418
4560	dar. Agrardieselerstattung	€/ Betrieb	6.379	8.473	6.797
4550	dar. Investitionszuschüsse	€/ Betrieb	101.341	6.254	5.232
4722	dar. Mieten u. Pachten	€/ Betrieb	20.739	23.104	26.064
4725	dar. zeitraumzugehörige Ust.	€/ Betrieb	25.144	27.713	28.378
4900	dar. zeitraumfremde Erträge	€/ Betrieb	34.538	8.987	32.468
<b>Aufwand</b>					
5100	<b>Materialaufwand</b>	€/ Betrieb	2.103.553	2.328.475	2.353.815
5110	dar. Pflanzenproduktion	€/ Betrieb	112.239	118.651	123.463
5111	dar. Saat- u. Pflanzgut	€/ Betrieb	21.134	21.622	22.904
5112	dar. Düngemittel	€/ Betrieb	32.345	40.211	30.254
5113	dar. Pflanzenschutz	€/ Betrieb	23.467	26.672	31.705
5210	dar. Tierproduktion	€/ Betrieb	1.653.300	1.801.384	1.860.382
5211	dar. Tierzukauf	€/ Betrieb	306.473	289.872	317.033
5280	dar. Futtermittelzukauf	€/ Betrieb	1.079.785	1.223.718	1.230.775
5292	dar. Tierarzt	€/ Betrieb	166.362	158.346	174.484
5293	dar. Besamung	€/ Betrieb	30.739	36.291	40.237
5294	dar. sonst. bezogene Leist. Tierprod.	€/ Betrieb	36.936	53.119	53.764
5330	dar. Nebenbetr., Handel, Dienstleist.	€/ Betrieb	94.781	119.080	80.353
5350	dar. sonst. Materialaufwand	€/ Betrieb	243.380	293.890	299.250
5352	dar. Heizmat., Strom	€/ Betrieb	145.001	162.270	170.528
5354	dar. Wasser, Abwasser	€/ Betrieb	6.690	7.193	6.415
5355	dar. Treib- u. Schmierstoffe	€/ Betrieb	38.005	38.842	39.836
5357	dar. Lohnarbeit, Masch.miete	€/ Betrieb	35.424	67.359	59.629

**Veredlungsbetriebe in ausgewählten Bundesländern  
Spezialisierte Schweineaufzuchtbetriebe (BWA 511)  
Identische Betriebe von 2011/12 bis 2013/14**

Blatt 4 von 5

Kennzahl	Bezeichnung	Maßeinheit	2011/2012	2012/2013	2013/2014
0001	Betriebe	Anzahl	39	39	39
<b>Aufwand</b>					
5500	<b>Personalaufwand (ohne BUV)</b>	€/ Betrieb	321.947	335.961	360.669
5501	Personalaufwand (ohne BUV)	€/ AK	23.952	24.705	25.455
5600	<b>Betriebswirtschaftliche AfA</b>	€/ Betrieb	239.727	254.215	259.228
5636	dar. Wirtschaftsgeb. u. baul. Anl.	€/ Betrieb	79.559	87.536	90.862
5642	dar. Maschinen u. Geräte	€/ Betrieb	48.053	46.361	44.989
5641	dar. Betriebsvorrichtungen	€/ Betrieb	97.421	104.591	103.747
5700	<b>Sonst. betriebl. Aufwand</b>	€/ Betrieb	365.977	314.216	350.927
5710	dar. Unterhaltung	€/ Betrieb	86.876	107.455	129.984
5715	dar. Gebäude u. baul. Anlagen	€/ Betrieb	20.579	29.425	30.720
5720	dar. techn. Anl., Masch., Fuhrp.	€/ Betrieb	66.293	77.827	99.264
5730	dar. Betriebsversicherung	€/ Betrieb	46.812	54.120	59.466
5731	dar. betriebliche Unfallversicherung	€/ Betrieb	5.537	9.791	10.935
5742	dar. Pachten	€/ Betrieb	28.868	31.414	31.402
5765	Pachtpreis / ha Pachtfläche	€/ ha	157	166	167
5764	dar. zeitraumzugehörige Vorsteuer	€/ Betrieb	17.384	19.484	19.198
5770	dar. zeitraumfremder Aufwand	€/ Betrieb	9.213	9.614	9.618
<b>Unternehmensergebnis</b>					
6000	<b>Betriebsergebnis</b>	€/ Betrieb	181.689	435.913	407.923
4000	Betriebliche Erträge	€/ Betrieb	3.212.552	3.668.343	3.732.593
5000	Betriebliche Aufwendungen	€/ Betrieb	3.030.863	3.232.431	3.324.670
7000	<b>Finanzergebnis</b>	€/ Betrieb	-102.030	-126.516	-113.585
7230	dar. Zinsaufwand	€/ Betrieb	122.970	119.577	102.896
7600	<b>Außerordentliches Ergebnis</b>	€/ Betrieb	306	-1.344	-946
7800	Steuern vom Einkommen u. Ertrag	€/ Betrieb	4.708	17.414	25.785
7900	Sonstige Steuern	€/ Betrieb	5.255	7.333	7.294
7910	Unternehmensertrag	€/ Betrieb	3.234.554	3.680.896	3.747.454
7920	Unternehmensaufwand vor Steuern	€/ Betrieb	3.159.845	3.380.177	3.461.356
<b>Rentabilität</b>					
9000	Gewinn/Jahresübersch. vor Steuern	€/ Betrieb	74.709	300.719	286.098
9000	Gewinn/Jahresübersch. vor Steuern	€/ ha LF	317	1.245	1.178
9004	Ordentliches Ergebnis	€/ Betrieb	36.814	318.873	287.556
9004	Ordentliches Ergebnis	€/ ha LF	156	1.320	1.184
9006	Gewinn + Personalaufwand (ohne BUV)	€/ AK	28.917	45.892	44.830
9007	Ordentliches Ergeb. + Personalaufw. (o. BUV)	€/ AK	26.155	47.200	44.931
9008	Ordentliches Ergeb. + Personalaufw. (o. BUV)	€/ Betrieb	358.760	654.834	648.225
9071	Betriebseinkommen	€/ Betrieb	516.931	813.277	794.428
9073	Relative Faktorentlohnung	%	97,7	148,4	140,7
9103	Ordentliche Rentabilitätsrate	%	0,9	8,5	7,5
9120	Gesamtkapitalrentabilität	%	3,1	8,9	7,6
9131	Eigenkapitalrent. (ohne Boden)	%	2,7	42,6	36,3
<b>Liquidität / Stabilität</b>					
9601	Liquidität 1. Grades	%	23	32	37
9221	Cash flow I	€/ Betrieb	304.161	512.718	516.130
9223	Cash flow III (zur Neufinanzierung verfügbar)	€/ Betrieb	58.118	240.510	-73.921
9240	Kapitaldienst	€/ Betrieb	320.311	367.289	629.782
9231	Langfristige Kapitaldienstgrenze	€/ Betrieb	127.906	366.267	283.734
9232	Mittelfristige Kapitaldienstgrenze	€/ Betrieb	208.051	454.364	375.668
9233	Kurzfristige Kapitaldienstgrenze	€/ Betrieb	367.633	620.482	542.528
9241	Ausschöpf. d. langfr. Kapitaldienstgr.	%	250	100	222
9242	Ausschöpf. d. mittelfr. Kapitaldienstgr.	%	154	81	168
9243	Ausschöpf. d. kurzfr. Kapitaldienstgr.	%	87	59	116
9270	Eigenkapitalquote	%	23	27	28
9230	Eigenkapitalveränderung	€/ Betrieb	11.051	164.458	92.121
9239	Bereinigte Eigenkapitalveränderung	€/ Betrieb	7.682	249.202	182.861
9238	Bereinigte Eigenkapitalveränderung	€/ AK	560	17.962	12.675

**Veredlungsbetriebe in ausgewählten Bundesländern  
Spezialisierte Schweineaufzuchtbetriebe (BWA 511)  
Identische Betriebe von 2011/12 bis 2013/14**

Blatt 5 von 5

Kenn- zahl	Bezeichnung	Maß- einheit	2011/2012	2012/2013	2013/2014
0001	Betriebe	Anzahl	39	39	39
1	Umsatzerlöse Ferkel	€/ Betrieb	1.602.874,52	2.251.715,93	2.334.020,08
2	Umsatzerlöse Läufer	€/ Betrieb	968.488,60	948.087,35	891.457,08
3	Umsatzerlöse Mastschweine	€/ Betrieb	319.283,16	300.565,85	331.986,89
4	Umsatzerlöse Sauen	€/ Betrieb	323.925,90	385.216,94	350.813,53
5	Umsatzerlöse Legehennenhaltung	€/ Betrieb			
6	Umsatzerlöse Mastgeflügelhaltung	€/ Betrieb			
7	Verkaufte Ferkel bis 25 kg	Stück / Betrieb	36.079,46	43.519,97	45.714,74
8	Bestand Läufer	Stück / Betrieb	983,95	1.135,47	661,49
9	Bestand Läufer	VE / Betrieb	59,04	68,13	39,69
10	Verkaufte Läufer	Stück / Betrieb	18.909,83	16.789,57	14.391,76
11	Bestand Mastschweine	Stück / Betrieb	771,40	688,56	616,44
12	Bestand Mastschweine	VE / Betrieb	370,20	299,73	327,98
13	Verkaufte Mastschweine	Stück / Betrieb	2.313,73	1.873,33	2.049,86
14	Verkaufte Jungsauen	Stück / Betrieb	1.170,22	1.540,05	1.414,80
15	Bestand Zuchtsauen	Stück / Betrieb	1.654,07	1.709,93	1.734,45
16	Bestand Zuchtsauen	VE / Betrieb	545,84	564,28	572,37
17	Bestand Legehennen	Stück / Betrieb			
18	Bestand Legehennen	VE / Betrieb			
19	Bestand Mastgeflügel	Stück / Betrieb			
20	Bestand Mastgeflügel	VE / Betrieb			
21	Bestand Geflügel	VE / Betrieb			
22	Bestand Geflügel (Stuttgarter Programm)	VE / Betrieb			
23	Eier je Henne	Stück / Henne			
24	Eierpreis	€/ 100 Eier			
25	Ferkelpreis 1	€/ Tier	34,66	41,45	40,10
26	Ferkelpreis 2	€/ Tier	49,91	58,19	59,22
27	Läuferpreis	€/ Tier	51,22	60,50	61,94
28	Mastschweinpreis	€/ Tier	137,99	153,76	154,59
29	Bestand Schweine je Betrieb	Stück / Betrieb	10.523,85	10.524,55	10.394,45

**Veredlungsbetriebe in ausgewählten Bundesländern**  
**Spezialisierte Schweinemastbetriebe (BWA 512)**  
**Identische Betriebe von 2011/12 bis 2013/14**

Blatt 1 von 5

Kennzahl	Bezeichnung	Maßeinheit	2011/2012	2012/2013	2013/2014
0001	Betriebe	Anzahl	34	34	34
<b>Faktorausstattung</b>					
1006	Wirtschaftliche Betriebsgröße	€/ ha LF	5.777	5.446	5.250
1030	Landw. genutzte Fläche (LF)	ha / Betrieb	311,7	307,1	308,6
1033	dar. zugepachtete LF (Netto)	ha / Betrieb	212,7	197,4	193,6
1150	Ackerfläche	% LF	91,6	92,3	92,1
1160	Dauergrünland	% LF	8,1	7,1	7,4
1056	Ertragsmesszahl	EMZ / a	31	31	31
1110	Arbeitskräfte insgesamt	AK / Betrieb	8,45	8,44	8,66
1114	AK-Besatz	AK / 100 ha LF	2,71	2,75	2,81
<b>Produktionsstruktur</b>					
1151	Ackerfläche (Anfang des Jahres)	ha AF / Betrieb	284,7	283,3	283,1
1210	dar. Getreide (ohne Körnermais)	ha / Betrieb	136,8	157,2	157,1
1230	dar. Ölfrüchte, Hülsenfr., Faserpflanzen	ha / Betrieb	62,5	54,9	49,3
1237	dar. Winterraps	ha / Betrieb	56,0	48,0	42,7
1240	dar. Kartoffeln	ha / Betrieb	1,7	1,8	1,4
1250	dar. Zuckerrüben	ha / Betrieb	3,3	4,8	3,3
1271	dar. Silomais	ha / Betrieb	19,9	19,0	19,8
1275	dar. sonst. Ackerfutter	ha / Betrieb	16,2	15,7	11,8
1284	dar. nachwachs. Rohstoffe / Energiepflanzen	ha / Betrieb	5,8	5,0	6,9
1300	Viehbesatz	VE / 100 ha LF	557,3	538,5	511,9
1330	dar. Rinder	Stück / Betrieb	37,2	32,7	30,8
1335	dar. Milchkühe	Stück / Betrieb	0,0	0,0	0,0
1336	dar. Mutter- und Ammenkühe	Stück / Betrieb	9,7	8,9	7,8
1339	dar. Jung- und Mastvieh	Stück / Betrieb	24,2	21,2	20,6
1350	dar. Schweine	Stück / Betrieb	6.419,5	5.899,9	5.800,4
1351	dar. Mastschweine und Läufer	Stück / Betrieb	5.164,4	5.068,1	4.740,8
1352	dar. Zuchtsauen	Stück / Betrieb	14,2	13,2	3,9
1340	dar. Schafe	Stück / Betrieb	2,3	2,4	2,5
1320	dar. Pferde	Stück / Betrieb	0,2	0,2	0,2
1391	Rauhfuttermittelverzehr	GV / Betrieb	25,0	21,9	21,0
<b>Erträge, Leistungen, Preise</b>					
1411	Getreide (ohne Körnermais)	dt / ha	52	49	59
1420	dar. Weizen	dt / ha	69	63	81
1426	dar. Wintergerste	dt / ha	56	53	65
1427	dar. Sommergerste	dt / ha	59	45	54
1433	dar. Roggen	dt / ha	31	37	42
1434	dar. Triticale	dt / ha	36	47	50
1465	Raps	dt / ha	21	29	38
1472	Kartoffeln	dt / ha	353	270	251
1473	Zuckerrüben	dt / ha	685	641	613
1631	Milchleistung (4 % Fett)	kg / Kuh			
1632	Milchleistung (nat. Fettgehalt)	kg / Kuh			
1612	Lebend geborene Ferkel	Ferkel / Sau	29	30	26
1511	Getreideerlös insges.(netto; o. Körnermais)	€/ dt	16,60	21,20	17,05
1520	Weizenerlös (netto)	€/ dt	17,71	25,03	18,72
1526	Wintergersteerlös (netto)	€/ dt	17,44	19,63	17,43
1527	Sommergersteerlös (netto)	€/ dt	13,25	17,46	14,70
1533	Roggenerlös (netto)	€/ dt	15,36	19,01	13,79
1534	Triticaleerlös (netto)	€/ dt	11,04	14,75	14,09
1565	Rapslerlös (netto)	€/ dt	41,43	46,37	39,72
1572	Kartoffelerlös (netto)	€/ dt	5,37	5,79	13,82
1573	Zuckerrübenerlös (netto)	€/ dt	3,89	4,06	4,45
1731	Milcherlös (netto bei 4 % Fett)	€/ dt			
1732	Milcherlös (netto bei nat. Fettgehalt)	€/ dt			

**Veredlungsbetriebe in ausgewählten Bundesländern**  
**Spezialisierte Schweinemastbetriebe (BWA 512)**  
**Identische Betriebe von 2011/12 bis 2013/14**

Blatt 2 von 5

Kennzahl	Bezeichnung	Maßeinheit	2011/2012	2012/2013	2013/2014
0001	Betriebe	Anzahl	34	34	34
<b>Bilanz</b>					
2000	Summe Aktiva (Bilanzvermögen)	€/ Betrieb	3.381.660	3.571.611	3.575.776
2000	Summe Aktiva (Bilanzvermögen)	€/ ha LF	10.850	11.632	11.589
2100	Sachanlagen gesamt	€/ Betrieb	1.748.880	1.900.230	1.944.697
2111	dar. Boden	€/ Betrieb	564.259	637.737	691.549
2115	dar. Gebäude, baul. Anlagen	€/ Betrieb	618.372	603.916	583.656
2120	dar. techn. Anlagen u. Maschinen	€/ Betrieb	453.577	526.078	540.389
2130	dar. andere Anlagen insges.	€/ Betrieb	46.793	77.121	85.108
2160	dar. Anlagen im Bau, Anzahlungen	€/ Betrieb	63.797	53.295	41.912
2200	Finanzanlagen	€/ Betrieb	86.012	112.603	116.769
2211	dar. Anteile an verbund. Untern.	€/ Betrieb	14.610	14.610	17.874
2213	dar. Beteiligungen	€/ Betrieb	24.088	23.800	20.339
2300	Tiervermögen	€/ Betrieb	413.956	414.222	394.278
2320	dar. Rinder	€/ Betrieb	16.977	14.095	14.716
2330	dar. Schweine	€/ Betrieb	396.196	399.341	378.761
2400	Umlaufvermögen (ohne Tiere)	€/ Betrieb	1.119.825	1.125.721	1.101.806
2410	dav. Vorräte	€/ Betrieb	314.692	279.895	301.081
2412	dar. Feldinventar	€/ Betrieb	88.179	84.677	88.989
2420	dav. Finanzumlaufvermögen	€/ Betrieb	805.133	845.825	800.725
2431	dar. Forderungen aus Lief. u. Leist.	€/ Betrieb	233.566	189.578	167.582
2450	dar. Bank, Kasse	€/ Betrieb	272.130	353.873	311.317
9041	Eigenkapital (+ 50% Sonderposten)	€/ Betrieb	1.594.283	1.735.151	1.738.324
3600	dar. Geschäftsguth., gez. Kapital	€/ Betrieb	65.000	65.028	64.957
3140	Sonderposten gesamt	€/ Betrieb	174.139	158.458	143.589
3400	Rückstellungen	€/ Betrieb	32.862	41.161	44.699
3500	Verbindlichkeiten	€/ Betrieb	1.605.230	1.651.599	1.661.189
3510	dar. geg. Kreditinstituten	€/ Betrieb	949.996	976.989	998.606
3521	dar. aus Lieferungen u. Leistungen	€/ Betrieb	246.833	264.950	244.934
9280	Anlagenintensität	%	44	47	47
9281	Veralterungsgrad abnutzb. Anlagenverm.	%	42	42	39
9292	Fremdkapitaldeckung II	%	119	124	123
<b>Investitionen, Finanzierung</b>					
8300	Bruttoinvestitionen	€/ Betrieb	332.457	331.849	279.585
8231	Zugang Boden	€/ Betrieb	27.939	54.204	53.327
8232	Zugang Wirtschaftsgeb.u.baul. Anl.	€/ Betrieb	40.147	46.956	40.803
8251	Zugang Anlagen im Bau, Anzahlung	€/ Betrieb	92.918	108.134	64.667
8241	Zugang techn. Anlagen u. Masch.	€/ Betrieb	89.503	79.170	78.221
2800	Veränderung Tiervermögen	€/ Betrieb	-5.566	-5.977	-20.138
8400	Nettoinvestitionen	€/ Betrieb	123.095	127.835	61.187
8401	Nettoinvestitionen	€/ AK	14.574	15.155	7.064
8404	Veränderung Sachanlageverm. (o. Boden)	%	5	6	-1
9314	Nettoverbindlichkeiten	€/ Betrieb	800.098	805.773	860.465
9315	Veränd. Nettoverbindlichkeiten	€/ Betrieb	99.631	-1.344	52.950
9317	Tilg.lang- u. mittelfr. Verbindlk.geg.Kreditinst.	€/ Betrieb	119.685	85.723	93.635
9318	Tilg.von Verbindlk.ges.(incl.Verm.auseinand.)	€/ Betrieb	164.188	116.061	129.337
9319	dar. Tilgung v.Altschuld.u.Verm.auseinand.	€/ Betrieb	0	0	0
2920	Veränd. Finanzumlaufvermögen	€/ Betrieb	66.024	44.740	-45.454
3822	Veränderung Sonder-AfA	€/ Betrieb	-299	-17.033	-232



**Veredlungsbetriebe in ausgewählten Bundesländern**  
**Spezialisierte Schweinemastbetriebe (BWA 512)**  
**Identische Betriebe von 2011/12 bis 2013/14**

Blatt 3 von 5

Kennzahl	Bezeichnung	Maßeinheit	2011/2012	2012/2013	2013/2014
0001	Betriebe	Anzahl	34	34	34
<b>Gewinn- und Verlustrechnung</b>					
<b>Ertrag</b>					
4010	<b>Umsatzerlöse</b>	€/ Betrieb	3.109.713	3.323.891	3.245.964
4100	dar. landwirtschaftl. Pflanzenprod.	€/ Betrieb	165.053	217.803	178.447
4112	dar. Getreide (ohne Körnermais)	€/ Betrieb	69.397	97.926	93.989
4120	dar. Ölfr., Hülsenfr., Faserpfl.	€/ Betrieb	54.590	67.967	62.485
4130	dar. Kartoffeln	€/ Betrieb	2.436	3.489	1.690
4140	dar. Zuckerrüben	€/ Betrieb	10.812	12.387	8.872
4173	dar. nachwachs. Rohstoffe / Energiepfl.	€/ Betrieb	0	0	0
4200	dar. Tierproduktion	€/ Betrieb	2.514.486	2.582.002	2.573.892
4220	dar. Rinder	€/ Betrieb	17.093	19.486	13.078
4230	dar. Milch	€/ Betrieb	0	0	0
4240	dar. Schweine	€/ Betrieb	2.494.890	2.559.798	2.557.683
4260	dar. Geflügel, Eier	€/ Betrieb	500	376	184
4300	dar. Obst, Weinbau	€/ Betrieb	0	0	0
4360	dar. Nebenbetr., Handel, Dienstleist.	€/ Betrieb	429.238	524.941	503.529
4368	dar. Lohnarbeit, Masch.miete	€/ Betrieb	28.939	25.937	28.177
4400	<b>Bestandsveränderungen</b>	€/ Betrieb	-3.006	-11.864	9.330
4500	<b>Sonst. betr. Erträge</b>	€/ Betrieb	242.285	305.099	322.175
4510	dar. Zulagen u. Zuschüsse	€/ Betrieb	141.440	140.926	158.928
4660	dar. betriebsbezogene Zahlungen	€/ Betrieb	102.281	102.729	104.627
4670	dar. entkoppelte Betriebsprämie	€/ Betrieb	88.026	90.218	87.792
4680	dar. Ausgleichszulage	€/ Betrieb	4.935	4.084	3.855
4690	dar. für umweltger. Agrarprod.	€/ Betrieb	8.152	7.747	9.209
4698	dar. sonstige Zuschüsse	€/ Betrieb	312	493	447
4600	dar. produktbezogene Zahlungen	€/ Betrieb	2.233	2.327	1.683
4610	dar. Beihilfen pflanzl. Prod.	€/ Betrieb	871	616	27
4640	dar. Prämien Tierprod.	€/ Betrieb	1.362	1.711	1.656
4520	dar. aufwandsbezogene Zahlungen	€/ Betrieb	36.925	35.870	52.618
4560	dar. Agrardieselerstattung	€/ Betrieb	7.180	7.809	7.807
4550	dar. Investitionszuschüsse	€/ Betrieb	17.795	16.054	33.244
4722	dar. Mieten u. Pachten	€/ Betrieb	29.003	28.612	31.627
4725	dar. zeitraumzugehörige Ust.	€/ Betrieb	6.440	6.734	6.709
4900	dar. zeitraumfremde Erträge	€/ Betrieb	16.448	11.976	12.766
<b>Aufwand</b>					
5100	<b>Materialaufwand</b>	€/ Betrieb	2.607.971	2.844.537	2.785.764
5110	dar. Pflanzenproduktion	€/ Betrieb	124.387	127.736	120.897
5111	dar. Saat- u. Pflanzgut	€/ Betrieb	25.087	22.210	20.232
5112	dar. Düngemittel	€/ Betrieb	36.730	42.287	40.671
5113	dar. Pflanzenschutz	€/ Betrieb	32.881	33.807	35.442
5210	dar. Tierproduktion	€/ Betrieb	2.098.178	2.310.958	2.258.278
5211	dar. Tierzukauf	€/ Betrieb	1.025.753	1.090.988	1.069.484
5280	dar. Futtermittelzukauf	€/ Betrieb	991.459	1.137.033	1.107.273
5292	dar. Tierarzt	€/ Betrieb	45.193	45.817	45.051
5293	dar. Besamung	€/ Betrieb	503	508	731
5294	dar. sonst. bezogene Leist. Tierprod.	€/ Betrieb	27.452	27.868	28.448
5330	dar. Nebenbetr., Handel, Dienstleist.	€/ Betrieb	203.680	205.465	207.961
5350	dar. sonst. Materialaufwand	€/ Betrieb	189.218	199.381	207.432
5352	dar. Heizmat., Strom	€/ Betrieb	80.417	87.075	89.714
5354	dar. Wasser, Abwasser	€/ Betrieb	5.881	6.467	8.176
5355	dar. Treib- u. Schmierstoffe	€/ Betrieb	43.587	43.554	43.254
5357	dar. Lohnarbeit, Masch.miete	€/ Betrieb	43.574	46.144	48.750

**Veredlungsbetriebe in ausgewählten Bundesländern**  
**Spezialisierte Schweinemastbetriebe (BWA 512)**  
**Identische Betriebe von 2011/12 bis 2013/14**

Blatt 4 von 5

Kennzahl	Bezeichnung	Maßeinheit	2011/2012	2012/2013	2013/2014
0001	Betriebe	Anzahl	34	34	34
<b>Aufwand</b>					
5500	<b>Personalaufwand (ohne BUV)</b>	€/ Betrieb	211.602	218.076	224.437
5501	Personalaufwand (ohne BUV)	€/ AK	26.650	27.433	27.460
5600	<b>Betriebswirtschaftliche AfA</b>	€/ Betrieb	138.698	152.343	156.930
5636	dar. Wirtschaftsgeb. u. baul. Anl.	€/ Betrieb	49.393	49.895	48.859
5642	dar. Maschinen u. Geräte	€/ Betrieb	27.549	28.784	30.728
5641	dar. Betriebsvorrichtungen	€/ Betrieb	48.192	57.663	60.431
5700	<b>Sonst. betriebl. Aufwand</b>	€/ Betrieb	274.547	261.333	295.809
5710	dar. Unterhaltung	€/ Betrieb	106.617	93.236	88.651
5715	dar. Gebäude u. baul. Anlagen	€/ Betrieb	42.666	19.176	18.784
5720	dar. techn. Anl., Masch., Fuhrp.	€/ Betrieb	63.848	73.893	69.859
5730	dar. Betriebsversicherung	€/ Betrieb	31.214	32.220	35.695
5731	dar. betriebliche Unfallversicherung	€/ Betrieb	5.659	8.724	9.554
5742	dar. Pachten	€/ Betrieb	33.843	34.246	36.538
5765	Pachtpreis / ha Pachtfläche	€/ ha	133	143	156
5764	dar. zeitraumzugehörige Vorsteuer	€/ Betrieb	4.985	4.902	4.724
5770	dar. zeitraumfremder Aufwand	€/ Betrieb	11.038	20.140	21.530
<b>Unternehmensergebnis</b>					
6000	<b>Betriebsergebnis</b>	€/ Betrieb	116.136	143.795	114.583
4000	Betriebliche Erträge	€/ Betrieb	3.348.992	3.620.087	3.577.549
5000	Betriebliche Aufwendungen	€/ Betrieb	3.232.856	3.476.291	3.462.966
7000	<b>Finanzergebnis</b>	€/ Betrieb	-38.948	-27.435	-27.803
7230	dar. Zinsaufwand	€/ Betrieb	57.238	60.525	54.721
7600	<b>Außerordentliches Ergebnis</b>	€/ Betrieb	149	-107	422
7800	Steuern vom Einkommen u. Ertrag	€/ Betrieb	4.504	15.514	18.681
7900	Sonstige Steuern	€/ Betrieb	5.388	4.965	5.712
7910	Unternehmensertrag	€/ Betrieb	3.382.880	3.653.318	3.607.480
7920	Unternehmensaufwand vor Steuern	€/ Betrieb	3.310.932	3.542.031	3.525.991
<b>Rentabilität</b>					
9000	Gewinn/Jahresübersch. vor Steuern	€/ Betrieb	71.948	111.288	81.489
9000	Gewinn/Jahresübersch. vor Steuern	€/ ha LF	231	362	264
9004	Ordentliches Ergebnis	€/ Betrieb	71.089	92.091	84.483
9004	Ordentliches Ergebnis	€/ ha LF	228	300	274
9006	Gewinn + Personalaufwand (ohne BUV)	€/ AK	33.571	39.046	35.320
9007	Ordentliches Ergeb. + Personalaufw. (o. BUV)	€/ AK	33.470	36.770	35.666
9008	Ordentliches Ergeb. + Personalaufw. (o. BUV)	€/ Betrieb	282.690	310.167	308.920
9071	Betriebseinkommen	€/ Betrieb	389.749	416.346	411.684
9073	Relative Faktorentlohnung	%	100,7	105,1	102,7
9103	Ordentliche Rentabilitätsrate	%	1,7	2,1	1,9
9120	Gesamtkapitalrentabilität	%	3,3	3,8	3,4
9131	Eigenkapitalrent. (ohne Boden)	%	4,1	5,5	4,8
<b>Liquidität / Stabilität</b>					
9601	Liquidität 1. Grades	%	48	77	65
9221	Cash flow I	€/ Betrieb	191.109	267.141	209.000
9223	Cash flow III (zur Neufinanzierung verfügbar)	€/ Betrieb	-16.697	179.071	38.170
9240	Kapitaldienst	€/ Betrieb	219.733	175.099	182.722
9231	Langfristige Kapitaldienstgrenze	€/ Betrieb	92.973	184.873	102.541
9232	Mittelfristige Kapitaldienstgrenze	€/ Betrieb	143.015	235.434	152.049
9233	Kurzfristige Kapitaldienstgrenze	€/ Betrieb	231.431	336.340	259.017
9241	Ausschöpf. d. langfr. Kapitaldienstgr.	%	236	95	178
9242	Ausschöpf. d. mittelfr. Kapitaldienstgr.	%	154	74	120
9243	Ausschöpf. d. kurzfr. Kapitaldienstgr.	%	95	52	71
9270	Eigenkapitalquote	%	47	49	49
9230	Eigenkapitalveränderung	€/ Betrieb	15.737	132.160	6.726
9239	Bereinigte Eigenkapitalveränderung	€/ Betrieb	37.428	125.835	49.157
9238	Bereinigte Eigenkapitalveränderung	€/ AK	4.431	14.918	5.675

**Veredlungsbetriebe in ausgewählten Bundesländern**  
**Spezialisierte Schweinemastbetriebe (BWA 512)**  
**Identische Betriebe von 2011/12 bis 2013/14**

Blatt 5 von 5

Kennzahl	Bezeichnung	Maßeinheit	2011/2012	2012/2013	2013/2014
0001	Betriebe	Anzahl	34	34	34
1	Umsatzerlöse Ferkel	€/ Betrieb	173.060,93	212.594,47	450.906,26
2	Umsatzerlöse Läufer	€/ Betrieb	585.639,32	702.054,51	423.884,14
3	Umsatzerlöse Mastschweine	€/ Betrieb	2.315.169,86	2.271.170,92	2.312.084,08
4	Umsatzerlöse Sauen	€/ Betrieb	140.573,73	194.776,54	129.186,64
5	Umsatzerlöse Legehennenhaltung	€/ Betrieb			
6	Umsatzerlöse Mastgeflügelhaltung	€/ Betrieb	17.004,23	12.776,30	6.238,89
7	Verkaufte Ferkel bis 25 kg	Stück / Betrieb	4.508,64	4.970,90	9.497,33
8	Bestand Läufer	Stück / Betrieb	2.030,42	2.106,21	1.936,15
9	Bestand Läufer	VE / Betrieb	121,82	126,37	116,17
10	Verkaufte Läufer	Stück / Betrieb	12.392,31	11.299,77	6.284,60
11	Bestand Mastschweine	Stück / Betrieb	3.583,67	3.410,26	3.221,94
12	Bestand Mastschweine	VE / Betrieb	2.636,94	2.385,30	2.400,31
13	Verkaufte Mastschweine	Stück / Betrieb	16.480,84	14.908,12	15.001,94
14	Verkaufte Jungsauen	Stück / Betrieb	2.755,00	2.976,00	1.484,50
15	Bestand Zuchtsauen	Stück / Betrieb	241,14	149,75	43,88
16	Bestand Zuchtsauen	VE / Betrieb	79,58	49,42	14,48
17	Bestand Legehennen	Stück / Betrieb			
18	Bestand Legehennen	VE / Betrieb			
19	Bestand Mastgeflügel	Stück / Betrieb	275,00	154,00	35,00
20	Bestand Mastgeflügel	VE / Betrieb	4,13	2,31	0,53
21	Bestand Geflügel	VE / Betrieb	4,13	2,31	0,53
22	Bestand Geflügel (Stuttgarter Programm)	VE / Betrieb	3,26	2,03	1,06
23	Eier je Henne	Stück / Henne			
24	Eierpreis	€/ 100 Eier			
25	Ferkelpreis 1	€/ Tier	37,03	22,27	39,00
26	Ferkelpreis 2	€/ Tier	41,36	42,98	51,52
27	Läuferpreis	€/ Tier	50,89	62,13	67,45
28	Mastschweinpreis	€/ Tier	140,48	152,34	154,12
29	Bestand Schweine je Betrieb	Stück / Betrieb	6.419,52	5.899,89	5.800,39

**Veredlungsbetriebe in ausgewählten Bundesländern  
Schweineaufzucht- und mastverbundbetriebe (BWA 513)  
Identische Betriebe von 2011/12 bis 2013/14**

Blatt 1 von 5

Kennzahl	Bezeichnung	Maßeinheit	2011/2012	2012/2013	2013/2014
0001	Betriebe	Anzahl	18	18	18
<b>Faktorausstattung</b>					
1006	Wirtschaftliche Betriebsgröße	€/ ha LF	8.276	8.317	7.505
1030	Landw. genutzte Fläche (LF)	ha / Betrieb	303,9	301,3	309,0
1033	dar. zugepachtete LF (Netto)	ha / Betrieb	240,6	234,3	239,7
1150	Ackerfläche	% LF	90,3	90,2	89,6
1160	Dauergrünland	% LF	9,6	9,7	10,4
1056	Ertragsmesszahl	EMZ / a	32	31	31
1110	Arbeitskräfte insgesamt	AK / Betrieb	13,19	13,50	14,10
1114	AK-Besatz	AK / 100 ha LF	4,34	4,48	4,56
<b>Produktionsstruktur</b>					
1151	Ackerfläche (Anfang des Jahres)	ha AF / Betrieb	275,7	276,0	271,7
1210	dar. Getreide (ohne Körnermais)	ha / Betrieb	150,6	153,4	154,2
1230	dar. Ölfrüchte, Hülsenfr., Faserpflanzen	ha / Betrieb	37,3	41,4	36,8
1237	dar. Winterraps	ha / Betrieb	35,5	34,2	31,2
1240	dar. Kartoffeln	ha / Betrieb	0,5	0,0	0,1
1250	dar. Zuckerrüben	ha / Betrieb	0,9	0,8	0,7
1271	dar. Silomais	ha / Betrieb	24,4	36,9	25,7
1275	dar. sonst. Ackerfutter	ha / Betrieb	15,0	15,9	20,2
1284	dar. nachwachs. Rohstoffe / Energiepflanzen	ha / Betrieb	26,9	13,7	17,4
1300	Viehbesatz	VE / 100 ha LF	858,8	872,1	749,3
1330	dar. Rinder	Stück / Betrieb	63,8	58,1	55,3
1335	dar. Milchkühe	Stück / Betrieb	18,9	18,8	18,6
1336	dar. Mutter- und Ammenkühe	Stück / Betrieb	15,1	12,9	11,6
1339	dar. Jung- und Mastvieh	Stück / Betrieb	22,6	19,6	19,2
1350	dar. Schweine	Stück / Betrieb	12.107,7	12.169,2	10.832,4
1351	dar. Mastschweine und Läufer	Stück / Betrieb	4.804,4	4.921,1	4.111,1
1352	dar. Zuchtsauen	Stück / Betrieb	781,6	781,3	795,6
1340	dar. Schafe	Stück / Betrieb	4,8	4,6	3,4
1320	dar. Pferde	Stück / Betrieb	0,0	0,0	0,0
1391	Rauhfuttermittelverzehr	GV / Betrieb	49,8	46,1	44,0
<b>Erträge, Leistungen, Preise</b>					
1411	Getreide (ohne Körnermais)	dt / ha	42	46	56
1420	dar. Weizen	dt / ha	55	61	63
1426	dar. Wintergerste	dt / ha	49	42	59
1427	dar. Sommergerste	dt / ha	40	51	57
1433	dar. Roggen	dt / ha	31	42	49
1434	dar. Triticale	dt / ha	36	44	58
1465	Raps	dt / ha	19	30	42
1472	Kartoffeln	dt / ha	301		114
1473	Zuckerrüben	dt / ha	793	667	716
1631	Milchleistung (4 % Fett)	kg / Kuh	11.173	11.322	11.037
1632	Milchleistung (nat. Fettgehalt)	kg / Kuh	10.954	11.294	11.206
1612	Lebend geborene Ferkel	Ferkel / Sau	30	28	28
1511	Getreideerlös insges.(netto; o. Körnermais)	€/ dt	19,67	21,11	16,97
1520	Weizenerlös (netto)	€/ dt	18,75	22,72	18,86
1526	Wintergersteerlös (netto)	€/ dt	18,85	20,13	16,66
1527	Sommergersteerlös (netto)	€/ dt	38,31		
1533	Roggenerlös (netto)	€/ dt	18,77	20,35	15,39
1534	Triticaleerlös (netto)	€/ dt	23,31	21,73	15,22
1565	Rapselerlös (netto)	€/ dt	43,10	45,82	37,74
1572	Kartoffelerlös (netto)	€/ dt	6,95		
1573	Zuckerrübenerlös (netto)	€/ dt	4,11	5,75	5,25
1731	Milcherlös (netto bei 4 % Fett)	€/ dt	33,19	30,99	38,26
1732	Milcherlös (netto bei nat. Fettgehalt)	€/ dt	33,85	31,07	37,69

**Veredlungsbetriebe in ausgewählten Bundesländern  
Schweineaufzucht- und mastverbundbetriebe (BWA 513)  
Identische Betriebe von 2011/12 bis 2013/14**

Blatt 2 von 5

Kennzahl	Bezeichnung	Maßeinheit	2011/2012	2012/2013	2013/2014
0001	Betriebe	Anzahl	18	18	18
<b>Bilanz</b>					
2000	Summe Aktiva (Bilanzvermögen)	€/ Betrieb	4.202.795	4.105.792	4.614.525
2000	Summe Aktiva (Bilanzvermögen)	€/ ha LF	13.831	13.627	14.933
2100	Sachanlagen gesamt	€/ Betrieb	2.025.653	2.077.715	2.308.747
2111	dar. Boden	€/ Betrieb	520.031	566.264	634.336
2115	dar. Gebäude, baul. Anlagen	€/ Betrieb	849.652	923.521	972.234
2120	dar. techn. Anlagen u. Maschinen	€/ Betrieb	458.819	433.398	467.624
2130	dar. andere Anlagen insges.	€/ Betrieb	101.622	101.255	105.942
2160	dar. Anlagen im Bau, Anzahlungen	€/ Betrieb	95.388	53.162	128.522
2200	Finanzanlagen	€/ Betrieb	50.672	51.891	49.940
2211	dar. Anteile an verbund. Untern.	€/ Betrieb	13.715	13.715	13.715
2213	dar. Beteiligungen	€/ Betrieb	9.323	9.323	9.323
2300	Tiervermögen	€/ Betrieb	682.812	663.774	660.500
2320	dar. Rinder	€/ Betrieb	30.199	28.325	28.139
2330	dar. Schweine	€/ Betrieb	652.388	635.271	632.197
2400	Umlaufvermögen (ohne Tiere)	€/ Betrieb	1.399.012	1.268.112	1.538.895
2410	dav. Vorräte	€/ Betrieb	334.437	411.827	381.596
2412	dar. Feldinventar	€/ Betrieb	67.353	65.199	65.298
2420	dav. Finanzumlaufvermögen	€/ Betrieb	1.064.575	856.285	1.157.299
2431	dar. Forderungen aus Lief. u. Leist.	€/ Betrieb	233.612	242.713	298.047
2450	dar. Bank, Kasse	€/ Betrieb	149.539	178.980	236.239
9041	Eigenkapital (+ 50% Sonderposten)	€/ Betrieb	1.320.463	1.437.560	1.495.194
3600	dar. Geschäftsguth., gez. Kapital	€/ Betrieb	107.423	107.702	107.798
3140	Sonderposten gesamt	€/ Betrieb	185.064	177.006	159.850
3400	Rückstellungen	€/ Betrieb	56.084	83.921	157.569
3500	Verbindlichkeiten	€/ Betrieb	2.665.867	2.438.123	2.826.156
3510	dar. geg. Kreditinstituten	€/ Betrieb	947.127	891.758	1.140.214
3521	dar. aus Lieferungen u. Leistungen	€/ Betrieb	662.312	384.836	484.547
9280	Anlagenintensität	%	43	45	44
9281	Veralterungsgrad abnutzb. Anlagenverm.	%	40	38	41
9292	Fremdkapitaldeckung II	%	95	96	92
<b>Investitionen, Finanzierung</b>					
8300	Bruttoinvestitionen	€/ Betrieb	330.160	313.383	406.844
8231	Zugang Boden	€/ Betrieb	60.035	46.357	67.981
8232	Zugang Wirtschaftsgeb.u.baul. Anl.	€/ Betrieb	15.417	31.827	67.666
8251	Zugang Anlagen im Bau, Anzahlung	€/ Betrieb	95.395	103.663	175.546
8241	Zugang techn. Anlagen u. Masch.	€/ Betrieb	48.186	50.944	94.629
2800	Veränderung Tiervermögen	€/ Betrieb	33.089	-21.168	-2.596
8400	Nettoinvestitionen	€/ Betrieb	119.484	111.336	188.903
8401	Nettoinvestitionen	€/ AK	9.059	8.249	13.400
8404	Veränderung Sachanlageverm. (o. Boden)	%	-2	0	11
9314	Nettoverbindlichkeiten	€/ Betrieb	1.601.292	1.581.839	1.668.857
9315	Veränd. Nettoverbindlichkeiten	€/ Betrieb	145.752	-19.397	81.674
9317	Tilg.lang- u. mittelfr. Verbindlk.geg.Kreditinst.	€/ Betrieb	105.075	83.237	91.836
9318	Tilg.von Verbindlk.ges.(incl.Verm.auseinand.)	€/ Betrieb	117.896	105.505	112.271
9319	dar. Tilgung v.Altschuld.u.Verm.auseinand.	€/ Betrieb	617	617	617
2920	Veränd. Finanzumlaufvermögen	€/ Betrieb	900	-203.630	307.446
3822	Veränderung Sonder-AfA	€/ Betrieb	-285	-253	-3.391

**Veredlungsbetriebe in ausgewählten Bundesländern  
Schweineaufzucht- und mastverbundbetriebe (BWA 513)  
Identische Betriebe von 2011/12 bis 2013/14**

Blatt 3 von 5

Kennzahl	Bezeichnung	Maßeinheit	2011/2012	2012/2013	2013/2014
0001	Betriebe	Anzahl	18	18	18
<b>Gewinn- und Verlustrechnung</b>					
<b>Ertrag</b>					
4010	<b>Umsatzerlöse</b>	€/ Betrieb	3.414.648	3.848.412	3.860.758
4100	dar. landwirtschaftl. Pflanzenprod.	€/ Betrieb	126.933	171.422	126.021
4112	dar. Getreide (ohne Körnermais)	€/ Betrieb	48.372	58.966	46.019
4120	dar. Ölfr., Hülsenfr., Faserpfl.	€/ Betrieb	30.399	52.928	47.951
4130	dar. Kartoffeln	€/ Betrieb	845	0	0
4140	dar. Zuckerrüben	€/ Betrieb	2.922	3.196	2.445
4173	dar. nachwachs. Rohstoffe / Energiepfl.	€/ Betrieb	28.394	30.910	17.854
4200	dar. Tierproduktion	€/ Betrieb	2.881.785	3.308.314	3.307.305
4220	dar. Rinder	€/ Betrieb	20.278	19.194	14.275
4230	dar. Milch	€/ Betrieb	70.041	65.884	78.598
4240	dar. Schweine	€/ Betrieb	2.785.876	3.215.776	3.210.132
4260	dar. Geflügel, Eier	€/ Betrieb	0	0	0
4300	dar. Obst, Weinbau	€/ Betrieb	0	0	0
4360	dar. Nebenbetr., Handel, Dienstleist.	€/ Betrieb	404.495	369.090	426.193
4368	dar. Lohnarbeit, Masch.miete	€/ Betrieb	17.349	12.627	20.635
4400	<b>Bestandsveränderungen</b>	€/ Betrieb	41.614	-28.172	22.368
4500	<b>Sonst. betr. Erträge</b>	€/ Betrieb	205.420	216.949	235.734
4510	dar. Zulagen u. Zuschüsse	€/ Betrieb	116.774	130.919	121.570
4660	dar. betriebsbezogene Zahlungen	€/ Betrieb	106.422	108.032	108.508
4670	dar. entkoppelte Betriebsprämie	€/ Betrieb	90.204	91.077	90.415
4680	dar. Ausgleichszulage	€/ Betrieb	5.743	6.258	6.440
4690	dar. für umweltger. Agrarprod.	€/ Betrieb	9.209	9.939	9.991
4698	dar. sonstige Zuschüsse	€/ Betrieb	1.200	700	1.623
4600	dar. produktbezogene Zahlungen	€/ Betrieb	561	977	1.087
4610	dar. Beihilfen pflanzl. Prod.	€/ Betrieb	11	11	0
4640	dar. Prämien Tierprod.	€/ Betrieb	550	966	1.087
4520	dar. aufwandsbezogene Zahlungen	€/ Betrieb	9.791	21.910	11.976
4560	dar. Agrardieselerstattung	€/ Betrieb	6.072	6.389	8.567
4550	dar. Investitionszuschüsse	€/ Betrieb	113	12.860	0
4722	dar. Mieten u. Pachten	€/ Betrieb	19.738	20.003	22.072
4725	dar. zeitraumzugehörige Ust.	€/ Betrieb	0	0	0
4900	dar. zeitraumfremde Erträge	€/ Betrieb	8.091	8.531	9.238
<b>Aufwand</b>					
5100	<b>Materialaufwand</b>	€/ Betrieb	2.812.924	3.010.499	3.067.915
5110	dar. Pflanzenproduktion	€/ Betrieb	95.661	104.197	104.697
5111	dar. Saat- u. Pflanzgut	€/ Betrieb	26.239	21.360	29.332
5112	dar. Düngemittel	€/ Betrieb	29.379	38.005	33.180
5113	dar. Pflanzenschutz	€/ Betrieb	23.277	20.226	23.942
5210	dar. Tierproduktion	€/ Betrieb	2.166.196	2.400.052	2.317.663
5211	dar. Tierzukauf	€/ Betrieb	413.178	464.125	490.992
5280	dar. Futtermittelzukauf	€/ Betrieb	1.521.587	1.700.176	1.604.003
5292	dar. Tierarzt	€/ Betrieb	118.502	93.323	111.185
5293	dar. Besamung	€/ Betrieb	20.572	22.087	21.674
5294	dar. sonst. bezogene Leist. Tierprod.	€/ Betrieb	76.822	82.274	62.809
5330	dar. Nebenbetr., Handel, Dienstleist.	€/ Betrieb	296.450	249.575	321.427
5350	dar. sonst. Materialaufwand	€/ Betrieb	256.133	260.496	264.616
5352	dar. Heizmat., Strom	€/ Betrieb	134.665	142.614	150.660
5354	dar. Wasser, Abwasser	€/ Betrieb	7.298	7.322	7.286
5355	dar. Treib- u. Schmierstoffe	€/ Betrieb	39.845	42.237	41.647
5357	dar. Lohnarbeit, Masch.miete	€/ Betrieb	45.757	48.458	44.924

**Veredlungsbetriebe in ausgewählten Bundesländern  
Schweineaufzucht- und mastverbundbetriebe (BWA 513)  
Identische Betriebe von 2011/12 bis 2013/14**

Blatt 4 von 5

Kennzahl	Bezeichnung	Maßeinheit	2011/2012	2012/2013	2013/2014
0001	Betriebe	Anzahl	18	18	18
<b>Aufwand</b>					
5500	<b>Personalaufwand (ohne BUV)</b>	€/ Betrieb	317.423	333.559	366.755
5501	Personalaufwand (ohne BUV)	€/ AK	24.725	25.217	26.527
5600	<b>Betriebswirtschaftliche AfA</b>	€/ Betrieb	194.968	192.147	199.267
5636	dar. Wirtschaftsgeb. u. baul. Anl.	€/ Betrieb	61.320	65.798	73.119
5642	dar. Maschinen u. Geräte	€/ Betrieb	30.578	29.069	27.637
5641	dar. Betriebsvorrichtungen	€/ Betrieb	80.385	74.851	72.013
5700	<b>Sonst. betriebl. Aufwand</b>	€/ Betrieb	264.120	296.568	347.014
5710	dar. Unterhaltung	€/ Betrieb	92.633	109.383	164.437
5715	dar. Gebäude u. baul. Anlagen	€/ Betrieb	21.911	26.950	35.685
5720	dar. techn. Anl., Masch., Fuhrp.	€/ Betrieb	70.676	82.433	128.703
5730	dar. Betriebsversicherung	€/ Betrieb	39.949	40.971	43.961
5731	dar. betriebliche Unfallversicherung	€/ Betrieb	7.503	12.505	11.912
5742	dar. Pachten	€/ Betrieb	30.105	31.666	34.052
5765	Pachtpreis / ha Pachtfläche	€/ ha	117	129	137
5764	dar. zeitraumzugehörige Vorsteuer	€/ Betrieb	0	1	0
5770	dar. zeitraumfremder Aufwand	€/ Betrieb	3.641	988	9.373
<b>Unternehmensergebnis</b>					
6000	<b>Betriebsergebnis</b>	€/ Betrieb	75.884	206.668	144.672
4000	Betriebliche Erträge	€/ Betrieb	3.665.319	4.039.440	4.125.624
5000	Betriebliche Aufwendungen	€/ Betrieb	3.589.434	3.832.773	3.980.952
7000	<b>Finanzergebnis</b>	€/ Betrieb	-48.638	-53.880	-20.676
7230	dar. Zinsaufwand	€/ Betrieb	78.489	76.696	83.512
7600	<b>Außerordentliches Ergebnis</b>	€/ Betrieb	161	1.483	1.591
7800	Steuern vom Einkommen u. Ertrag	€/ Betrieb	14.052	26.639	33.978
7900	Sonstige Steuern	€/ Betrieb	6.072	5.434	5.467
7910	Unternehmensertrag	€/ Betrieb	3.695.500	4.069.969	4.190.079
7920	Unternehmensaufwand vor Steuern	€/ Betrieb	3.674.164	3.921.132	4.069.959
<b>Rentabilität</b>					
9000	Gewinn/Jahresübersch. vor Steuern	€/ Betrieb	21.335	148.823	120.140
9000	Gewinn/Jahresübersch. vor Steuern	€/ ha LF	70	494	389
9004	Ordentliches Ergebnis	€/ Betrieb	-36	145.084	74.793
9004	Ordentliches Ergebnis	€/ ha LF	0	482	242
9006	Gewinn + Personalaufwand (ohne BUV)	€/ AK	25.685	35.742	34.537
9007	Ordentliches Ergeb. + Personalaufw. (o. BUV)	€/ AK	24.065	35.465	31.320
9008	Ordentliches Ergeb. + Personalaufw. (o. BUV)	€/ Betrieb	317.387	478.643	441.548
9071	Betriebseinkommen	€/ Betrieb	443.941	607.069	580.507
9073	Relative Faktorentlohnung	%	89,4	117,8	103,2
9103	Ordentliche Rentabilitätsrate	%	-0,3	3,4	1,6
9120	Gesamtkapitalrentabilität	%	1,6	5,2	3,2
9131	Eigenkapitalrent. (ohne Boden)	%	0,0	14,4	6,2
<b>Liquidität / Stabilität</b>					
9601	Liquidität 1. Grades	%	20	37	40
9221	Cash flow I	€/ Betrieb	85.643	239.510	292.377
9223	Cash flow III (zur Neufinanzierung verfügbar)	€/ Betrieb	-32.286	139.367	166.451
9240	Kapitaldienst	€/ Betrieb	194.747	180.843	194.560
9231	Langfristige Kapitaldienstgrenze	€/ Betrieb	63.893	193.065	176.102
9232	Mittelfristige Kapitaldienstgrenze	€/ Betrieb	125.422	259.071	249.584
9233	Kurzfristige Kapitaldienstgrenze	€/ Betrieb	258.861	385.211	375.369
9241	Ausschöpf. d. langfr. Kapitaldienstgr.	%	305	94	110
9242	Ausschöpf. d. mittelfr. Kapitaldienstgr.	%	155	70	78
9243	Ausschöpf. d. kurzfr. Kapitaldienstgr.	%	75	47	52
9270	Eigenkapitalquote	%	31	35	32
9230	Eigenkapitalveränderung	€/ Betrieb	2.617	115.205	58.786
9239	Bereinigte Eigenkapitalveränderung	€/ Betrieb	-12.958	117.727	93.813
9238	Bereinigte Eigenkapitalveränderung	€/ AK	-983	8.723	6.654

**Veredlungsbetriebe in ausgewählten Bundesländern  
Schweinaufzucht- und mastverbundbetriebe (BWA 513)  
Identische Betriebe von 2011/12 bis 2013/14**

Blatt 5 von 5

Kenn- zahl	Bezeichnung	Maß- einheit	2011/2012	2012/2013	2013/2014
0001	Betriebe	Anzahl	18	18	18
1	Umsatzerlöse Ferkel	€/ Betrieb	769.891,42	935.826,89	848.682,14
2	Umsatzerlöse Läufer	€/ Betrieb	356.082,83	423.912,88	439.557,23
3	Umsatzerlöse Mastschweine	€/ Betrieb	1.789.003,71	2.007.485,38	2.017.919,82
4	Umsatzerlöse Sauen	€/ Betrieb	190.454,04	226.739,01	202.073,61
5	Umsatzerlöse Legehennenhaltung	€/ Betrieb			
6	Umsatzerlöse Mastgeflügelhaltung	€/ Betrieb			
7	Verkaufte Ferkel bis 25 kg	Stück / Betrieb	17.234,75	17.799,85	16.436,80
8	Bestand Läufer	Stück / Betrieb	2.247,88	2.182,05	1.643,55
9	Bestand Läufer	VE / Betrieb	134,87	130,92	98,61
10	Verkaufte Läufer	Stück / Betrieb	6.495,85	6.347,00	6.525,00
11	Bestand Mastschweine	Stück / Betrieb	2.839,07	2.739,00	2.612,71
12	Bestand Mastschweine	VE / Betrieb	2.056,85	1.983,10	2.012,48
13	Verkaufte Mastschweine	Stück / Betrieb	12.855,33	12.394,39	12.578,00
14	Verkaufte Jungsauen	Stück / Betrieb	898,44	1.209,86	974,88
15	Bestand Zuchtsauen	Stück / Betrieb	781,61	781,30	795,59
16	Bestand Zuchtsauen	VE / Betrieb	257,93	257,83	262,55
17	Bestand Legehennen	Stück / Betrieb	96,00	94,50	95,50
18	Bestand Legehennen	VE / Betrieb	1,75	1,72	1,74
19	Bestand Mastgeflügel	Stück / Betrieb			
20	Bestand Mastgeflügel	VE / Betrieb			
21	Bestand Geflügel	VE / Betrieb	1,92	1,89	1,91
22	Bestand Geflügel (Stuttgarter Programm)	VE / Betrieb	1,75	1,72	1,74
23	Eier je Henne	Stück / Henne	0,00	0,00	0,00
24	Eierpreis	€/ 100 Eier			
25	Ferkelpreis 1	€/ Tier	28,37	37,10	35,20
26	Ferkelpreis 2	€/ Tier	49,46	56,36	54,82
27	Läuferpreis	€/ Tier	54,82	66,79	67,37
28	Mastschweinpreis	€/ Tier	139,16	161,97	160,43
29	Bestand Schweine je Betrieb	Stück / Betrieb	12.107,73	12.169,22	10.832,37



**Veredlungsbetriebe in ausgewählten Bundesländern  
Vergleich der Betriebsformen / -typen von Geflügelbetrieben**

BWA 521<sup>1</sup> Spezialisierte Legehennenbetriebe

BWA 522<sup>2</sup> Spezialisierte Geflügelmastbetriebe

Blatt 1 von 5

Kenn- zahl	Bezeichnung	Maß- einheit	Veredlungs- betriebe	Geflügelbetriebe		
				gesamt	BWA 521 <sup>1</sup>	BWA 522 <sup>2</sup>
0001	Betriebe	Anzahl	505	74	45	26
<b>Faktorausstattung</b>						
1006	Wirtschaftliche Betriebsgröße	€/ ha LF	9.297	30.714	48.528	15.642
1030	Landw. genutzte Fläche (LF)	ha / Betrieb	127,7	99,3	66,5	167,4
1033	dar. zugepachtete LF (Netto)	ha / Betrieb	84,1	65,5	44,9	108,6
1150	Ackerfläche	% LF	91,7	86,7	73,6	95,7
1160	Dauergrünland	% LF	8,1	12,8	25,0	4,3
1056	Ertragsmesszahl	EMZ / a	36	34	30	36
1110	Arbeitskräfte insgesamt	AK / Betrieb	7,11	19,74	22,13	7,08
1114	AK-Besatz	AK / 100 ha LF	5,57	19,88	33,27	4,23
<b>Produktionsstruktur</b>						
1151	Ackerfläche (Anfang des Jahres)	ha AF / Betrieb	116,8	84,6	47,1	159,4
1210	dar. Getreide (ohne Körnermais)	ha / Betrieb	67,6	48,5	25,0	94,8
1230	dar. Ölf Früchte, Hülsenfr., Faserpflanzen	ha / Betrieb	15,2	10,7	8,6	15,5
1237	dar. Winterraps	ha / Betrieb	13,7	9,3	8,1	12,5
1240	dar. Kartoffeln	ha / Betrieb	0,2	0,0	0,0	0,0
1250	dar. Zuckerrüben	ha / Betrieb	1,6	1,7	0,0	4,8
1271	dar. Silomais	ha / Betrieb	11,3	5,5	4,0	8,8
1275	dar. sonst. Ackerfutter	ha / Betrieb	3,6	5,9	7,0	4,6
1284	dar. nachwachs. Rohstoffe / Energiepflanzen	ha / Betrieb	2,7	0,0	0,0	0,0
1300	Viehbesatz	VE / 100 ha LF	824,2	2.721,7	4.273,2	1.354,9
1330	dar. Rinder	Stück / Betrieb	7,0	6,1	8,9	2,1
1335	dar. Milchkühe	Stück / Betrieb	1,0	0,0	0,0	0,0
1336	dar. Mutter- und Ammenkühe	Stück / Betrieb	1,8	2,8	4,1	0,9
1339	dar. Jung- und Mastvieh	Stück / Betrieb	3,7	2,8	4,0	1,1
1350	dar. Schweine	Stück / Betrieb	3.124,8	0,3	0,5	0,0
1351	dar. Mastschweine und Läufer	Stück / Betrieb	1.139,4	0,2	0,4	0,0
1352	dar. Zuchtsauen	Stück / Betrieb	275,5	0,0	0,0	0,0
1340	dar. Schafe	Stück / Betrieb	4,1	1,0	1,6	0,0
1320	dar. Pferde	Stück / Betrieb	0,1	0,2	0,1	0,3
1391	Rauhfuttermittelverzehr	GV / Betrieb	5,6	4,7	6,7	1,8
<b>Erträge, Leistungen, Preise</b>						
1411	Getreideerlös (ohne Körnermais)	dt / ha	65	61	55	64
1420	dar. Weizen	dt / ha	74	65	62	66
1426	dar. Wintergerste	dt / ha	66	63	56	68
1427	dar. Sommergerste	dt / ha	52	47	47	30
1433	dar. Roggen	dt / ha	49	60	52	63
1434	dar. Triticale	dt / ha	61	51	60	46
1465	Raps	dt / ha	38	41	36	46
1472	Kartoffeln	dt / ha	277	323		323
1473	Zuckerrüben	dt / ha	607	580		580
1631	Milchleistung (4 % Fett)	kg / Kuh	10.309			
1632	Milchleistung (nat. Fettgehalt)	kg / Kuh	10.303			
1612	Lebend geborene Ferkel	Ferkel / Sau	27			
1511	Getreideerlös insges.(netto; o. Körnermais)	€/ dt	16,92	17,24	15,98	17,80
1520	Weizenerlös (netto)	€/ dt	17,78	17,78	17,95	17,70
1526	Wintergersteerlös (netto)	€/ dt	16,65	16,22	15,61	16,52
1527	Sommergersteerlös (netto)	€/ dt	18,44	20,82	20,82	
1533	Roggenerlös (netto)	€/ dt	15,69	17,09	13,31	18,22
1534	Triticaleerlös (netto)	€/ dt	15,01	15,63	15,68	15,60
1565	Rapselerlös (netto)	€/ dt	38,81	38,75	38,63	38,84
1572	Kartoffelerlös (netto)	€/ dt	11,40	21,69	54,96	16,00
1573	Zuckerrübenerlös (netto)	€/ dt	5,11	6,04		6,04
1731	Milcherlös (netto bei 4 % Fett)	€/ dt	38,22			
1732	Milcherlös (netto bei nat. Fettgehalt)	€/ dt	38,19			

**Veredlungsbetriebe in ausgewählten Bundesländern  
Vergleich der Betriebsformen / -typen von Geflügelbetrieben**

BWA 521<sup>1</sup> Spezialisierte Legehennenbetriebe

BWA 522<sup>2</sup> Spezialisierte Geflügelmastbetriebe

Blatt 2 von 5

Kenn- zahl	Bezeichnung	Maß- einheit	Veredlungs- betriebe	Geflügelbetriebe		
				gesamt	BWA 521 <sup>1</sup>	BWA 522 <sup>2</sup>
0001	Betriebe	Anzahl	505	74	45	26
<b>Bilanz</b>						
2000	Summe Aktiva (Bilanzvermögen)	€/ Betrieb	2.574.098	4.988.074	5.916.645	2.852.881
2000	Summe Aktiva (Bilanzvermögen)	€/ ha LF	20.157	50.248	88.958	17.040
2100	Sachanlagen gesamt	€/ Betrieb	1.748.315	3.369.410	4.152.156	1.898.628
2111	dar. Boden	€/ Betrieb	596.190	511.398	531.239	433.999
2115	dar. Gebäude, baul. Anlagen	€/ Betrieb	609.087	1.563.583	1.851.943	1.037.922
2120	dar. techn. Anlagen u. Maschinen	€/ Betrieb	451.780	1.176.570	1.631.913	355.496
2130	dar. andere Anlagen insges.	€/ Betrieb	36.827	77.099	101.967	23.686
2160	dar. Anlagen im Bau, Anzahlungen	€/ Betrieb	48.311	39.648	34.502	45.377
2200	Finanzanlagen	€/ Betrieb	57.867	197.268	285.261	67.733
2211	dar. Anteile an verbund. Untern.	€/ Betrieb	21.192	110.641	165.836	27.877
2213	dar. Beteiligungen	€/ Betrieb	21.153	48.949	57.525	39.753
2300	Tiervermögen	€/ Betrieb	248.764	389.173	377.179	127.002
2320	dar. Rinder	€/ Betrieb	3.449	2.786	3.982	1.036
2330	dar. Schweine	€/ Betrieb	188.299	12	20	0
2400	Umlaufvermögen (ohne Tiere)	€/ Betrieb	506.630	1.004.857	1.095.691	743.177
2410	dav. Vorräte	€/ Betrieb	122.398	200.821	180.671	118.448
2412	dar. Feldinventar	€/ Betrieb	44.879	28.470	17.940	49.980
2420	dav. Finanzumlaufvermögen	€/ Betrieb	384.232	804.036	915.020	624.730
2431	dar. Forderungen aus Lief. u. Leist.	€/ Betrieb	129.558	349.455	441.409	191.871
2450	dar. Bank, Kasse	€/ Betrieb	87.883	109.110	130.911	81.300
9041	Eigenkapital (+ 50% Sonderposten)	€/ Betrieb	1.096.065	1.435.125	1.639.320	871.887
3600	dar. Geschäftsguth., gez. Kapital	€/ Betrieb	66.878	304.247	326.538	46.055
3140	Sonderposten gesamt	€/ Betrieb	133.821	516.406	779.558	120.535
3400	Rückstellungen	€/ Betrieb	39.864	72.451	82.354	31.849
3500	Verbindlichkeiten	€/ Betrieb	1.346.947	3.152.362	3.759.860	1.774.844
3510	dar. geg. Kreditinstituten	€/ Betrieb	846.963	1.954.377	2.287.603	1.218.165
3521	dar. aus Lieferungen u. Leistungen	€/ Betrieb	163.703	367.952	421.016	246.310
9280	Anlagenintensität	%	61	68	72	63
9281	Veralterungsgrad abnutzb. Anlagenverm.	%	48	52	50	74
9292	Fremdkapitaldeckung II	%	89	81	82	67
<b>Investitionen, Finanzierung</b>						
8300	Bruttoinvestitionen	€/ Betrieb	180.862	278.618	354.773	165.988
8231	Zugang Boden	€/ Betrieb	17.713	12.108	8.985	18.811
8232	Zugang Wirtschaftsgeb.u.baul. Anl.	€/ Betrieb	28.610	109.785	89.437	153.177
8251	Zugang Anlagen im Bau, Anzahlung	€/ Betrieb	77.628	78.814	74.684	91.063
8241	Zugang techn. Anlagen u. Masch.	€/ Betrieb	54.006	118.918	135.630	86.968
2800	Veränderung Tiervermögen	€/ Betrieb	-9.464	-55.662	4.618	-140.943
8400	Nettoinvestitionen	€/ Betrieb	7.069	-261.511	-328.509	-114.510
8401	Nettoinvestitionen	€/ AK	995	-13.250	-14.844	-16.172
8404	Veränderung Sachanlageverm. (o. Boden)	%	0	-5	-7	4
9314	Nettoverbindlichkeiten	€/ Betrieb	962.715	2.348.326	2.844.840	1.150.114
9315	Veränd. Nettoverbindlichkeiten	€/ Betrieb	-10.889	-210.178	-243.265	-142.354
9317	Tilg.lang- u.mittelfr.Verbindlk.geg.Kreditinst.	€/ Betrieb	99.365	164.459	174.876	103.381
9318	Tilg.von Verbindlk.ges.(incl.Verm.auseinand.)	€/ Betrieb	140.114	336.409	443.142	120.590
9319	dar. Tilgung v.Altschuld.u.Verm.auseinand.	€/ Betrieb	51	7	12	0
2920	Veränd. Finanzumlaufvermögen	€/ Betrieb	1.982	-131.321	-60.607	-253.103
3822	Veränderung Sonder-AfA	€/ Betrieb	-1.895	-8.152	-13.406	0

**Veredlungsbetriebe in ausgewählten Bundesländern  
Vergleich der Betriebsformen / -typen von Geflügelbetrieben**

BWA 521<sup>1</sup> Spezialisierte Legehennenbetriebe

BWA 522<sup>2</sup> Spezialisierte Geflügelmastbetriebe

Blatt 3 von 5

Kenn- zahl	Bezeichnung	Maß- einheit	Veredlungs- betriebe	Geflügelbetriebe		
				gesamt	BWA 521 <sup>1</sup>	BWA 522 <sup>2</sup>
0001	Betriebe	Anzahl	505	74	45	26
<b>Gewinn- und Verlustrechnung</b>						
<b>Ertrag</b>						
4010	<b>Umsatzerlöse</b>	€/ Betrieb	2.036.942	5.937.896	6.087.988	4.538.953
4100	dar. landwirtschaftl. Pflanzenprod.	€/ Betrieb	80.594	77.640	36.783	157.313
4112	dar. Getreide (ohne Körnermais)	€/ Betrieb	35.625	42.500	19.776	86.736
4120	dar. Öflr., Hülsenfr., Faserpfl.	€/ Betrieb	20.473	14.719	10.212	24.217
4130	dar. Kartoffeln	€/ Betrieb	458	8	5	14
4140	dar. Zuckerrüben	€/ Betrieb	4.880	5.871	0	16.709
4173	dar. nachwachs. Rohstoffe / Energiepfl.	€/ Betrieb	2.938	0	0	0
4200	dar. Tierproduktion	€/ Betrieb	1.835.854	5.731.061	5.855.545	4.361.310
4220	dar. Rinder	€/ Betrieb	2.435	1.893	2.834	484
4230	dar. Milch	€/ Betrieb	3.766	0	0	0
4240	dar. Schweine	€/ Betrieb	988.073	35	58	0
4260	dar. Geflügel, Eier	€/ Betrieb	838.878	5.722.970	5.845.615	4.355.771
4300	dar. Obst, Weinbau	€/ Betrieb	81	0	1	0
4360	dar. Nebenbetr., Handel, Dienstleist.	€/ Betrieb	120.480	130.919	198.962	19.521
4368	dar. Lohnarbeit, Masch.miete	€/ Betrieb	9.233	9.623	9.116	9.396
4400	<b>Bestandsveränderungen</b>	€/ Betrieb	-3.278	-38.811	15.776	-127.321
4500	<b>Sonst. betr. Erträge</b>	€/ Betrieb	187.618	414.555	484.148	308.243
4510	dar. Zulagen u. Zuschüsse	€/ Betrieb	67.398	70.730	71.689	75.586
4660	dar. betriebsbezogene Zahlungen	€/ Betrieb	49.872	31.352	22.968	49.480
4670	dar. entkoppelte Betriebsprämie	€/ Betrieb	37.405	26.492	17.814	44.569
4680	dar. Ausgleichszulage	€/ Betrieb	1.419	1.486	1.696	1.293
4690	dar. für umweltger. Agrarprod.	€/ Betrieb	4.074	2.161	2.920	1.096
4698	dar. sonstige Zuschüsse	€/ Betrieb	6.399	363	527	121
4600	dar. produktbezogene Zahlungen	€/ Betrieb	819	590	939	54
4610	dar. Beihilfen pflanzl. Prod.	€/ Betrieb	98	19	0	54
4640	dar. Prämien Tierprod.	€/ Betrieb	721	571	939	0
4520	dar. aufwandsbezogene Zahlungen	€/ Betrieb	16.708	38.788	47.781	26.053
4560	dar. Agrardieselerstattung	€/ Betrieb	3.540	2.447	1.438	4.475
4550	dar. Investitionszuschüsse	€/ Betrieb	10.574	34.499	44.528	19.622
4722	dar. Mieten u. Pachten	€/ Betrieb	17.183	67.131	79.619	52.766
4725	dar. zeitraumzugehörige Ust.	€/ Betrieb	21.530	2.884	3.819	1.597
4900	dar. zeitraumfremde Erträge	€/ Betrieb	25.379	99.393	158.942	7.257
<b>Aufwand</b>						
5100	<b>Materialaufwand</b>	€/ Betrieb	1.600.393	4.901.257	5.104.570	3.882.711
5110	dar. Pflanzenproduktion	€/ Betrieb	51.805	35.999	16.558	73.800
5111	dar. Saat- u. Pflanzgut	€/ Betrieb	9.785	5.695	2.736	11.473
5112	dar. Düngemittel	€/ Betrieb	16.884	13.260	7.107	25.438
5113	dar. Pflanzenschutz	€/ Betrieb	15.487	11.344	4.585	24.352
5210	dar. Tierproduktion	€/ Betrieb	1.289.032	4.000.494	4.085.126	3.524.759
5211	dar. Tierzukauf	€/ Betrieb	449.271	1.399.575	1.782.561	725.725
5280	dar. Futtermittelzukauf	€/ Betrieb	728.841	2.281.677	1.984.386	2.524.836
5292	dar. Tierarzt	€/ Betrieb	49.468	96.163	71.738	123.652
5293	dar. Besamung	€/ Betrieb	6.799	47	2	129
5294	dar. sonst. bezogene Leist. Tierprod.	€/ Betrieb	21.277	65.662	61.190	75.051
5330	dar. Nebenbetr., Handel, Dienstleist.	€/ Betrieb	78.889	252.497	410.044	3.436
5350	dar. sonst. Materialaufwand	€/ Betrieb	180.825	618.110	601.530	288.626
5352	dar. Heizmat., Strom	€/ Betrieb	69.641	195.170	135.853	223.768
5354	dar. Wasser, Abwasser	€/ Betrieb	5.131	12.701	11.418	12.775
5355	dar. Treib- u. Schmierstoffe	€/ Betrieb	23.754	43.144	49.693	35.889
5357	dar. Lohnarbeit, Masch.miete	€/ Betrieb	39.382	123.508	11.824	16.187

**Veredlungsbetriebe in ausgewählten Bundesländern  
Vergleich der Betriebsformen / -typen von Geflügelbetrieben**

BWA 521<sup>1</sup> Spezialisierte Legehennenbetriebe

BWA 522<sup>2</sup> Spezialisierte Geflügelmastbetriebe

Blatt 4 von 5

Kenn- zahl	Bezeichnung	Maß- einheit	Veredlungs- betriebe	Geflügelbetriebe		
				gesamt	BWA 521 <sup>1</sup>	BWA 522 <sup>2</sup>
0001	Betriebe	Anzahl	505	74	45	26
<b>Aufwand</b>						
5500	<b>Personalaufwand (ohne BUV)</b>	€/ Betrieb	151.015	473.893	497.029	160.184
5501	Personalaufwand (ohne BUV)	€/ AK	24.983	24.474	22.865	23.918
5600	<b>Betriebswirtschaftliche AfA</b>	€/ Betrieb	146.859	451.786	637.839	109.693
5636	dar. Wirtschaftsgeb. u. baul. Anl.	€/ Betrieb	40.085	103.432	121.655	50.923
5642	dar. Maschinen u. Geräte	€/ Betrieb	37.628	129.173	195.031	22.791
5641	dar. Betriebsvorrichtungen	€/ Betrieb	39.287	70.654	85.903	26.649
5700	<b>Sonst. betriebl. Aufwand</b>	€/ Betrieb	232.294	565.226	576.658	384.360
5710	dar. Unterhaltung	€/ Betrieb	56.732	101.554	110.188	55.077
5715	dar. Gebäude u. baul. Anlagen	€/ Betrieb	12.744	15.501	16.152	5.889
5720	dar. techn. Anl., Masch., Fuhrp.	€/ Betrieb	43.770	85.139	94.012	46.629
5730	dar. Betriebsversicherung	€/ Betrieb	23.831	45.147	38.157	36.580
5731	dar. betriebliche Unfallversicherung	€/ Betrieb	4.618	6.507	6.542	5.855
5742	dar. Pachten	€/ Betrieb	21.972	15.577	8.189	30.161
5765	Pachtpreis / ha Pachtfläche	€/ ha	237	200	166	221
5764	dar. zeitraumzugehörige Vorsteuer	€/ Betrieb	17.128	1.940	2.395	1.377
5770	dar. zeitraumfremder Aufwand	€/ Betrieb	12.761	22.308	33.443	3.863
<b>Unternehmensergebnis</b>						
6000	<b>Betriebsergebnis</b>	€/ Betrieb	115.684	89.844	48.662	182.925
4000	Betriebliche Erträge	€/ Betrieb	2.246.302	6.482.147	6.864.990	4.719.875
5000	Betriebliche Aufwendungen	€/ Betrieb	2.130.617	6.392.304	6.816.328	4.536.950
7000	<b>Finanzergebnis</b>	€/ Betrieb	-34.843	-94.965	-129.246	-67.936
7230	dar. Zinsaufwand	€/ Betrieb	45.580	122.791	150.348	62.800
7600	<b>Außerordentliches Ergebnis</b>	€/ Betrieb	-170	-1.556	-2.427	-229
7800	Steuern vom Einkommen u. Ertrag	€/ Betrieb	9.758	17.348	21.803	10.653
7900	Sonstige Steuern	€/ Betrieb	3.621	8.498	9.615	3.752
7910	Unternehmensertrag	€/ Betrieb	2.262.280	6.523.905	6.899.155	4.731.779
7920	Unternehmensaufwand vor Steuern	€/ Betrieb	2.185.230	6.539.080	6.991.782	4.620.770
<b>Rentabilität</b>						
9000	Gewinn/Jahresübersch. vor Steuern	€/ Betrieb	77.090	-15.002	-92.627	111.503
9000	Gewinn/Jahresübersch. vor Steuern	€/ ha LF	604	-151	-1.393	666
9004	Ordentliches Ergebnis	€/ Betrieb	54.762	-138.035	-276.006	125.242
9004	Ordentliches Ergebnis	€/ ha LF	429	-1.391	-4.150	748
9006	Gewinn + Personalaufwand (ohne BUV)	€/ AK	32.093	23.250	18.273	38.370
9007	Ordentliches Ergeb. + Personalaufw. (o. BUV)	€/ AK	28.952	17.017	9.987	40.310
9008	Ordentliches Ergeb. + Personalaufw. (o. BUV)	€/ Betrieb	205.777	335.858	221.022	285.426
9071	Betriebseinkommen	€/ Betrieb	296.100	581.858	422.446	510.350
9073	Relative Faktorentlohnung	%	95,6	75,2	55,9	119,0
9103	Ordentliche Rentabilitätsrate	%	1,1	-2,3	-4,2	2,4
9120	Gesamtkapitalrentabilität	%	2,7	-0,5	-2,3	6,2
9131	Eigenkapitalrent. (ohne Boden)	%	1,1	0,0	0,0	22,5
<b>Liquidität / Stabilität</b>						
9601	Liquidität 1. Grades	%	25	14	15	21
9221	Cash flow I	€/ Betrieb	220.407	465.117	492.580	400.678
9223	Cash flow III (zur Neufinanzierung verfügbar)	€/ Betrieb	43.920	118.313	43.790	260.277
9240	Kapitaldienst	€/ Betrieb	185.184	459.044	593.253	183.358
9231	Langfristige Kapitaldienstgrenze	€/ Betrieb	56.118	-33.403	-155.969	142.076
9232	Mittelfristige Kapitaldienstgrenze	€/ Betrieb	96.535	70.457	-34.048	193.758
9233	Kurzfristige Kapitaldienstgrenze	€/ Betrieb	184.619	293.349	276.279	251.735
9241	Ausschöpf. d. langfr. Kapitaldienstgr.	%	330	-1.374	-380	129
9242	Ausschöpf. d. mittelfr. Kapitaldienstgr.	%	192	652	-1.742	95
9243	Ausschöpf. d. kurzfr. Kapitaldienstgr.	%	100	156	215	73
9270	Eigenkapitalquote	%	43	29	28	31
9230	Eigenkapitalveränderung	€/ Betrieb	19.378	-20.744	-84.986	82.922
9239	Bereinigte Eigenkapitalveränderung	€/Betrieb	11.048	-156.038	-306.080	79.309
9238	Bereinigte Eigenkapitalveränderung	€/ AK	1.554	-7.906	-13.830	11.201

**Veredlungsbetriebe in ausgewählten Bundesländern  
Vergleich der Betriebsformen / -typen von Geflügelbetrieben**

BWA 521<sup>1</sup> Spezialisierte Legehennenbetriebe

BWA 522<sup>2</sup> Spezialisierte Geflügelmastbetriebe

Blatt 5 von 5

Kenn- zahl	Bezeichnung	Maß- einheit	Veredlungs- betriebe	Geflügelbetriebe		
				gesamt	BWA 521 <sup>1</sup>	BWA 522 <sup>2</sup>
0001	Betriebe	Anzahl	505	74	45	26
1	Umsatzerlöse Ferkel	€/ Betrieb	666.916,02	400,37	400,37	
2	Umsatzerlöse Läufer	€/ Betrieb	446.007,53			
3	Umsatzerlöse Mastschweine	€/ Betrieb	677.040,80	1.093,61	1.093,61	
4	Umsatzerlöse Sauen	€/ Betrieb	99.142,67			
5	Umsatzerlöse Legehennenhaltung	€/ Betrieb	4.621.135,68	5.265.545,12	5.764.618,00	110.247,87
6	Umsatzerlöse Mastgeflügelhaltung	€/ Betrieb	3.579.527,76	3.694.795,14	233.683,83	4.320.158,68
7	Verkaufte Ferkel bis 25 kg	Stück / Betrieb	13.417,29	4,00	4,00	
8	Bestand Läufer	Stück / Betrieb	638,74	3,00	3,00	
9	Bestand Läufer	VE / Betrieb	38,32	0,18	0,18	
10	Verkaufte Läufer	Stück / Betrieb	7.173,66			
11	Bestand Mastschweine	Stück / Betrieb	981,82	5,98	5,98	
12	Bestand Mastschweine	VE / Betrieb	711,82	1,44	1,44	
13	Verkaufte Mastschweine	Stück / Betrieb	4.448,85	9,00	9,00	
14	Verkaufte Jungsauen	Stück / Betrieb	690,50			
15	Bestand Zuchtsauen	Stück / Betrieb	525,01			
16	Bestand Zuchtsauen	VE / Betrieb	173,25			
17	Bestand Legehennen	Stück / Betrieb	113.461,21	136.071,71	139.110,99	2.343,44
18	Bestand Legehennen	VE / Betrieb	2.194,84	2.622,74	2.679,98	46,87
19	Bestand Mastgeflügel	Stück / Betrieb	20.886,61	22.113,18	1.392,12	27.679,59
20	Bestand Mastgeflügel	VE / Betrieb	313,30	331,70	20,88	415,19
21	Bestand Geflügel	VE / Betrieb	2.376,87	2.697,04	2.835,31	2.266,53
22	Bestand Geflügel (Stuttgarter Programm)	VE / Betrieb	2.785,04	3.176,29	2.760,07	3.546,15
23	Eier je Henne	Stück / Henne	264,32	264,29	264,29	259,75
24	Eierpreis	€/ 100 Eier	9,59	9,59	9,59	23,32
25	Ferkelpreis 1	€/ Tier	37,41			
26	Ferkelpreis 2	€/ Tier	56,71	100,09	100,09	
27	Läuferpreis	€/ Tier	64,53			
28	Mastschweinpreis	€/ Tier	156,65	121,51	121,51	
29	Bestand Schweine je Betrieb	Stück / Betrieb	3.636,05	7,49	7,49	

**Veredlungsbetriebe in ausgewählten Bundesländern**  
**Vergleich der Betriebsformen / -typen von Geflügelbetrieben**  
**Oberstes Viertel nach "Ordentliches Ergebnis + Personalaufwand je AK"**

BWA 521<sup>1</sup> Spezialisierte Legehennenbetriebe

BWA 522<sup>2</sup> Spezialisierte Geflügelmastbetriebe

Blatt 1 von 5

Kenn- zahl	Bezeichnung	Maß- einheit	Veredlungs- betriebe	Geflügelbetriebe		
				gesamt	BWA 521 <sup>1</sup>	BWA 522 <sup>2</sup>
0001	Betriebe	Anzahl	126	19	11	7
<b>Faktorausstattung</b>						
1006	Wirtschaftliche Betriebsgröße	€/ ha LF	5.283	6.234	6.862	11.290
1030	Landw. genutzte Fläche (LF)	ha / Betrieb	174,9	245,0	160,4	110,8
1033	dar. zugepachtete LF (Netto)	ha / Betrieb	114,1	163,0	130,0	80,4
1150	Ackerfläche	% LF	93,1	96,8	71,6	100,0
1160	Dauergrünland	% LF	6,9	3,2	28,4	0,0
1056	Ertragsmesszahl	EMZ / a	35	34	26	41
1110	Arbeitskräfte insgesamt	AK / Betrieb	4,88	6,24	8,70	2,58
1114	AK-Besatz	AK / 100 ha LF	2,79	2,55	5,42	2,33
<b>Produktionsstruktur</b>						
1151	Ackerfläche (Anfang des Jahres)	ha AF / Betrieb	163,2	235,7	110,2	110,8
1210	dar. Getreide (ohne Körnermais)	ha / Betrieb	92,9	138,7	55,6	60,5
1230	dar. Ölf Früchte, Hülsenfr., Faserpflanzen	ha / Betrieb	23,1	32,1	26,2	20,5
1237	dar. Winterraps	ha / Betrieb	21,3	28,0	26,2	14,3
1240	dar. Kartoffeln	ha / Betrieb	0,2	0,0	0,0	0,0
1250	dar. Zuckerrüben	ha / Betrieb	3,0	6,5	0,0	3,1
1271	dar. Silomais	ha / Betrieb	19,9	15,4	10,1	11,1
1275	dar. sonst. Ackerfutter	ha / Betrieb	3,4	12,0	18,6	0,3
1284	dar. nachwachs. Rohstoffe / Energiepflanzen	ha / Betrieb	2,3	0,0	0,0	0,0
1300	Viehbesatz	VE / 100 ha LF	460,9	382,5	594,8	851,0
1330	dar. Rinder	Stück / Betrieb	4,9	1,4	10,0	0,0
1335	dar. Milchkühe	Stück / Betrieb	1,3	0,0	0,0	0,0
1336	dar. Mutter- und Ammenkühe	Stück / Betrieb	1,1	0,6	4,1	0,0
1339	dar. Jung- und Mastvieh	Stück / Betrieb	2,2	0,8	5,6	0,0
1350	dar. Schweine	Stück / Betrieb	3.333,1	0,0	1,0	0,0
1351	dar. Mastschweine und Läufer	Stück / Betrieb	1.188,2	0,0	1,0	0,0
1352	dar. Zuchtsauen	Stück / Betrieb	287,1	0,0	0,0	0,0
1340	dar. Schafe	Stück / Betrieb	1,4	0,0	3,9	0,0
1320	dar. Pferde	Stück / Betrieb	0,1	0,0	0,0	0,0
1391	Rauhfuttermittelverzehr	GV / Betrieb	3,9	1,0	6,8	0,0
<b>Erträge, Leistungen, Preise</b>						
1411	Getreide (ohne Körnermais)	dt / ha	67	63	55	72
1420	dar. Weizen	dt / ha	74	64	64	76
1426	dar. Wintergerste	dt / ha	66	67	52	77
1427	dar. Sommergerste	dt / ha	52	48	48	
1433	dar. Roggen	dt / ha	53	63	54	55
1434	dar. Triticale	dt / ha	62	56	61	
1465	Raps	dt / ha	39	43	37	47
1472	Kartoffeln	dt / ha	361	180		180
1473	Zuckerrüben	dt / ha	615	580		609
1631	Milchleistung (4 % Fett)	kg / Kuh	8.820			
1632	Milchleistung (nat. Fettgehalt)	kg / Kuh	8.460			
1612	Lebend geborene Ferkel	Ferkel / Sau	29			
1511	Getreideerlös insges.(netto; o. Körnermais)	€/ dt	17,52	17,91	15,84	17,55
1520	Weizenerlös (netto)	€/ dt	18,62	17,75	17,01	17,47
1526	Wintergersteerlös (netto)	€/ dt	17,30	16,35	14,83	19,16
1527	Sommergersteerlös (netto)	€/ dt	18,29	21,50	21,50	
1533	Roggenerlös (netto)	€/ dt	14,75	18,14	13,38	16,21
1534	Triticaleerlös (netto)	€/ dt	16,40	16,11	15,00	
1565	Rapselerlös (netto)	€/ dt	39,87	39,54	40,17	46,49
1572	Kartoffelerlös (netto)	€/ dt	8,82	16,00		16,00
1573	Zuckerrübenelerlös (netto)	€/ dt	5,28	6,04		5,30
1731	Milcherlös (netto bei 4 % Fett)	€/ dt	38,10			
1732	Milcherlös (netto bei nat. Fettgehalt)	€/ dt	39,72			

**Veredlungsbetriebe in ausgewählten Bundesländern**  
**Vergleich der Betriebsformen / -typen von Geflügelbetrieben**  
**Oberstes Viertel nach "Ordentliches Ergebnis + Personalaufwand je AK"**

BWA 521<sup>1</sup> Spezialisierte Legehennenbetriebe

BWA 522<sup>2</sup> Spezialisierte Geflügelmastbetriebe

Blatt 2 von 5

Kenn- zahl	Bezeichnung	Maß- einheit	Veredlungs- betriebe	Geflügelbetriebe		
				gesamt	BWA 521 <sup>1</sup>	BWA 522 <sup>2</sup>
0001	Betriebe	Anzahl	126	19	11	7
<b>Bilanz</b>						
2000	Summe Aktiva (Bilanzvermögen)	€/ Betrieb	2.492.265	3.161.409	2.566.132	2.072.012
2000	Summe Aktiva (Bilanzvermögen)	€/ ha LF	14.249	12.903	15.994	18.696
2100	Sachanlagen gesamt	€/ Betrieb	1.715.331	2.132.000	1.452.678	1.482.773
2111	dar. Boden	€/ Betrieb	687.077	583.718	254.794	209.674
2115	dar. Gebäude, baul. Anlagen	€/ Betrieb	559.834	977.905	710.980	930.758
2120	dar. techn. Anlagen u. Maschinen	€/ Betrieb	400.907	453.861	391.022	243.680
2130	dar. andere Anlagen insges.	€/ Betrieb	25.027	54.681	91.103	7.715
2160	dar. Anlagen im Bau, Anzahlungen	€/ Betrieb	36.707	58.897	4.778	90.946
2200	Finanzanlagen	€/ Betrieb	58.980	94.728	30.703	5.092
2211	dar. Anteile an verbund. Untern.	€/ Betrieb	13.584	38.147	1.475	613
2213	dar. Beteiligungen	€/ Betrieb	19.693	56.182	10.601	4.479
2300	Tiervermögen	€/ Betrieb	210.849	157.717	94.604	205.989
2320	dar. Rinder	€/ Betrieb	2.505	618	3.940	0
2330	dar. Schweine	€/ Betrieb	187.509	0	45	0
2400	Umlaufvermögen (ohne Tiere)	€/ Betrieb	495.817	766.983	979.733	368.528
2410	dav. Vorräte	€/ Betrieb	127.628	177.953	108.380	89.016
2412	dar. Feldinventar	€/ Betrieb	68.915	72.985	38.910	51.255
2420	dav. Finanzumlaufvermögen	€/ Betrieb	368.190	589.030	871.353	279.512
2431	dar. Forderungen aus Lief. u. Leist.	€/ Betrieb	126.202	264.537	365.302	72.328
2450	dar. Bank, Kasse	€/ Betrieb	162.210	223.730	389.750	170.084
9041	Eigenkapital (+ 50% Sonderposten)	€/ Betrieb	1.442.158	1.304.644	1.345.436	685.063
3600	dar. Geschäftsguth., gez. Kapital	€/ Betrieb	26.447	22.157	13.839	14.286
3140	Sonderposten gesamt	€/ Betrieb	94.675	233.594	325.314	140.050
3400	Rückstellungen	€/ Betrieb	42.902	38.981	61.365	9.309
3500	Verbindlichkeiten	€/ Betrieb	937.092	1.631.610	990.161	1.258.924
3510	dar. geg. Kreditinstituten	€/ Betrieb	672.477	1.255.992	660.817	910.529
3521	dar. aus Lieferungen u. Leistungen	€/ Betrieb	123.452	172.349	118.192	191.431
9280	Anlagenintensität	%	60	64	53	69
9281	Veralterungsgrad abnutzb. Anlagenverm.	%	47	62	53	75
9292	Fremdkapitaldeckung II	%	115	83	131	61
<b>Investitionen, Finanzierung</b>						
8300	Bruttoinvestitionen	€/ Betrieb	180.988	265.793	99.027	343.762
8231	Zugang Boden	€/ Betrieb	39.158	25.124	482	0
8232	Zugang Wirtschaftsgeb.u.baul. Anl.	€/ Betrieb	17.486	56.495	8.665	37.158
8251	Zugang Anlagen im Bau, Anzahlung	€/ Betrieb	53.647	94.659	5.028	168.482
8241	Zugang techn. Anlagen u. Masch.	€/ Betrieb	38.440	38.167	44.795	25.129
2800	Veränderung Tiervermögen	€/ Betrieb	269	16.507	-4.284	90.467
8400	Nettoinvestitionen	€/ Betrieb	41.886	98.335	-63.859	262.515
8401	Nettoinvestitionen	€/ AK	8.592	15.755	-7.343	101.806
8404	Veränderung Sachanlageverm. (o. Boden)	%	-2	2	-6	14
9314	Nettoverbindlichkeiten	€/ Betrieb	568.902	1.042.580	118.808	979.412
9315	Veränd. Nettoverbindlichkeiten	€/ Betrieb	-54.608	-31.148	-155.810	92.600
9317	Tilg.lang- u. mittelfr. Verbindlk.ges.Kreditinst.	€/ Betrieb	80.632	160.896	194.306	78.109
9318	Tilg.von Verbindlk.ges.(incl.Verm.auseinand.)	€/ Betrieb	93.943	197.017	215.964	87.185
9319	dar. Tilgung v.Altschuld.u.Verm.auseinand.	€/ Betrieb	0	0	0	0
2920	Veränd. Finanzumlaufvermögen	€/ Betrieb	8.109	-133.068	97.189	-193.841
3822	Veränderung Sonder-AfA	€/ Betrieb	-420	-44	-3.510	0

**Veredlungsbetriebe in ausgewählten Bundesländern**  
**Vergleich der Betriebsformen / -typen von Geflügelbetrieben**  
**Oberstes Viertel nach "Ordentliches Ergebnis + Personalaufwand je AK"**

BWA 521<sup>1</sup> Spezialisierte Legehennenbetriebe

BWA 522<sup>2</sup> Spezialisierte Geflügelmastbetriebe

Blatt 3 von 5

Kenn- zahl	Bezeichnung	Maß- einheit	Veredlungs- betriebe	Geflügelbetriebe		
				gesamt	BWA 521 <sup>1</sup>	BWA 522 <sup>2</sup>
0001	Betriebe	Anzahl	126	19	11	7
<b>Gewinn- und Verlustrechnung</b>						
<b>Ertrag</b>						
4010	<b>Umsatzerlöse</b>	€/ Betrieb	1.604.770	2.404.085	2.097.704	2.131.527
4100	dar. landwirtschaftl. Pflanzenprod.	€/ Betrieb	125.097	239.767	100.444	121.887
4112	dar. Getreide (ohne Körnermais)	€/ Betrieb	52.902	129.303	47.740	35.680
4120	dar. Ölf., Hülsenfr., Faserpfl.	€/ Betrieb	33.465	47.425	34.221	40.382
4130	dar. Kartoffeln	€/ Betrieb	597	20	0	53
4140	dar. Zuckerrüben	€/ Betrieb	9.126	22.865	0	10.150
4173	dar. nachwachs. Rohstoffe / Energiepfl.	€/ Betrieb	2.966	0	0	0
4200	dar. Tierproduktion	€/ Betrieb	1.384.856	2.127.851	1.925.466	2.003.546
4220	dar. Rinder	€/ Betrieb	1.147	471	2.086	0
4230	dar. Milch	€/ Betrieb	3.866	0	0	0
4240	dar. Schweine	€/ Betrieb	1.110.341	0	82	0
4260	dar. Geflügel, Eier	€/ Betrieb	266.760	2.118.061	1.908.491	1.998.835
4300	dar. Obst, Weinbau	€/ Betrieb	0	0	0	0
4360	dar. Nebenbetr., Handel, Dienstleist.	€/ Betrieb	93.820	39.928	81.171	6.094
4368	dar. Lohnarbeit, Masch.miete	€/ Betrieb	7.488	10.055	4.204	4.848
4400	<b>Bestandsveränderungen</b>	€/ Betrieb	6.829	40.573	-2.142	103.983
4500	<b>Sonst. betr. Erträge</b>	€/ Betrieb	195.958	264.082	185.058	132.741
4510	dar. Zulagen u. Zuschüsse	€/ Betrieb	99.998	120.293	83.940	102.739
4660	dar. betriebsbezogene Zahlungen	€/ Betrieb	82.028	71.681	56.987	29.409
4670	dar. entkoppelte Betriebsprämie	€/ Betrieb	50.948	65.836	44.038	28.951
4680	dar. Ausgleichszulage	€/ Betrieb	1.587	2.470	5.378	0
4690	dar. für umweltger. Agrarprod.	€/ Betrieb	4.966	2.293	7.522	0
4698	dar. sonstige Zuschüsse	€/ Betrieb	24.374	168	5	0
4600	dar. produktbezogene Zahlungen	€/ Betrieb	627	74	0	200
4610	dar. Beihilfen pflanzl. Prod.	€/ Betrieb	43	74	0	200
4640	dar. Prämien Tierprod.	€/ Betrieb	584	0	0	0
4520	dar. aufwandsbezogene Zahlungen	€/ Betrieb	17.343	48.539	26.954	73.131
4560	dar. Agrardieselerstattung	€/ Betrieb	4.924	6.992	4.116	2.573
4550	dar. Investitionszuschüsse	€/ Betrieb	10.703	39.696	21.717	68.049
4722	dar. Mieten u. Pachten	€/ Betrieb	11.655	68.793	4.974	3.615
4725	dar. zeitraumzugehörige Ust.	€/ Betrieb	34.264	4.109	7.097	0
4900	dar. zeitraumfremde Erträge	€/ Betrieb	8.733	9.657	13.082	3.348
<b>Aufwand</b>						
5100	<b>Materialaufwand</b>	€/ Betrieb	1.120.051	1.849.199	1.394.125	1.852.851
5110	dar. Pflanzenproduktion	€/ Betrieb	71.232	108.337	39.978	46.586
5111	dar. Saat- u. Pflanzgut	€/ Betrieb	13.521	16.514	5.961	6.203
5112	dar. Düngemittel	€/ Betrieb	25.291	42.062	19.709	19.624
5113	dar. Pflanzenschutz	€/ Betrieb	23.990	34.481	13.598	19.301
5210	dar. Tierproduktion	€/ Betrieb	918.060	1.553.584	1.201.147	1.679.347
5211	dar. Tierzukauf	€/ Betrieb	302.547	413.709	405.182	319.081
5280	dar. Futtermittelzukauf	€/ Betrieb	546.155	1.049.755	626.119	1.261.067
5292	dar. Tierarzt	€/ Betrieb	33.656	26.521	12.110	52.625
5293	dar. Besamung	€/ Betrieb	7.933	180	9	478
5294	dar. sonst. bezogene Leist. Tierprod.	€/ Betrieb	14.073	51.978	57.841	35.505
5330	dar. Nebenbetr., Handel, Dienstleist.	€/ Betrieb	14.137	20.534	44.483	6.309
5350	dar. sonst. Materialaufwand	€/ Betrieb	119.071	172.954	113.533	124.985
5352	dar. Heizmat., Strom	€/ Betrieb	52.633	93.620	42.852	82.669
5354	dar. Wasser, Abwasser	€/ Betrieb	3.120	2.794	1.910	5.936
5355	dar. Treib- u. Schmierstoffe	€/ Betrieb	25.001	36.608	19.687	14.526
5357	dar. Lohnarbeit, Masch.miete	€/ Betrieb	30.859	24.920	22.891	21.854



**Veredlungsbetriebe in ausgewählten Bundesländern**  
**Vergleich der Betriebsformen / -typen von Geflügelbetrieben**  
**Oberstes Viertel nach "Ordentliches Ergebnis + Personalaufwand je AK"**

BWA 521<sup>1</sup> Spezialisierte Legehennenbetriebe

BWA 522<sup>2</sup> Spezialisierte Geflügelmastbetriebe

Blatt 4 von 5

Kenn- zahl	Bezeichnung	Maß- einheit	Veredlungs- betriebe	Geflügelbetriebe		
				gesamt	BWA 521 <sup>1</sup>	BWA 522 <sup>2</sup>
0001	Betriebe	Anzahl	126	19	11	7
<b>Aufwand</b>						
5500	<b>Personalaufwand (ohne BUV)</b>	€/ Betrieb	117.155	170.167	246.731	82.199
5501	Personalaufwand (ohne BUV)	€/ AK	30.389	29.096	29.914	36.931
5600	<b>Betriebswirtschaftliche AfA</b>	€/ Betrieb	114.989	142.969	139.283	80.677
5636	dar. Wirtschaftsgeb. u. baul. Anl.	€/ Betrieb	35.611	50.062	40.545	41.347
5642	dar. Maschinen u. Geräte	€/ Betrieb	28.699	41.142	44.229	21.464
5641	dar. Betriebsvorrichtungen	€/ Betrieb	41.517	38.922	32.718	15.433
5700	<b>Sonst. betriebl. Aufwand</b>	€/ Betrieb	189.083	233.489	188.986	167.166
5710	dar. Unterhaltung	€/ Betrieb	52.416	44.182	41.563	20.710
5715	dar. Gebäude u. baul. Anlagen	€/ Betrieb	13.600	6.750	6.543	6.956
5720	dar. techn. Anl., Masch., Fuhrp.	€/ Betrieb	38.665	33.999	34.921	13.454
5730	dar. Betriebsversicherung	€/ Betrieb	23.728	24.827	18.469	20.912
5731	dar. betriebliche Unfallversicherung	€/ Betrieb	5.085	5.266	4.179	2.730
5742	dar. Pachten	€/ Betrieb	28.894	37.722	12.971	24.431
5765	Pachtpreis / ha Pachtfläche	€/ ha	235	187	98	296
5764	dar. zeitraumzugehörige Vorsteuer	€/ Betrieb	25.333	2.634	4.549	0
5770	dar. zeitraumfremder Aufwand	€/ Betrieb	10.888	6.347	11.837	2.636
<b>Unternehmensergebnis</b>						
6000	<b>Betriebsergebnis</b>	€/ Betrieb	266.261	312.397	310.598	185.358
4000	Betriebliche Erträge	€/ Betrieb	1.807.647	2.708.740	2.280.620	2.368.251
5000	Betriebliche Aufwendungen	€/ Betrieb	1.541.386	2.396.343	1.970.022	2.182.893
7000	<b>Finanzergebnis</b>	€/ Betrieb	-36.811	-72.436	-32.962	-37.700
7230	dar. Zinsaufwand	€/ Betrieb	33.655	59.955	38.336	39.948
7600	<b>Außerordentliches Ergebnis</b>	€/ Betrieb	-493	-1.362	0	0
7800	Steuern vom Einkommen u. Ertrag	€/ Betrieb	22.410	38.136	58.346	6.101
7900	Sonstige Steuern	€/ Betrieb	3.061	3.588	2.097	2.249
7910	Unternehmensertrag	€/ Betrieb	1.812.497	2.718.529	2.286.089	2.370.500
7920	Unternehmensaufwand vor Steuern	€/ Betrieb	1.586.600	2.483.517	2.010.550	2.225.090
<b>Rentabilität</b>						
9000	Gewinn/Jahresübersch. vor Steuern	€/ Betrieb	225.897	235.687	275.539	145.410
9000	Gewinn/Jahresübersch. vor Steuern	€/ ha LF	1.292	962	1.717	1.312
9004	Ordentliches Ergebnis	€/ Betrieb	237.207	258.900	278.166	144.698
9004	Ordentliches Ergebnis	€/ ha LF	1.356	1.057	1.734	1.306
9006	Gewinn + Personalaufwand (ohne BUV)	€/ AK	70.369	65.024	60.056	88.269
9007	Ordentliches Ergeb. + Personalaufw. (o. BUV)	€/ AK	72.689	68.743	60.358	87.993
9008	Ordentliches Ergeb. + Personalaufw. (o. BUV)	€/ Betrieb	354.363	429.067	524.897	226.897
9071	Betriebseinkommen	€/ Betrieb	421.115	532.820	579.454	298.926
9073	Relative Faktorentlohnung	%	150,8	160,3	162,3	157,3
9103	Ordentliche Rentabilitätsrate	%	11,4	9,1	11,5	5,6
9120	Gesamtkapitalrentabilität	%	9,6	9,7	11,8	8,4
9131	Eigenkapitalrent. (ohne Boden)	%	22,5	31,5	23,9	26,4
<b>Liquidität / Stabilität</b>						
9601	Liquidität 1. Grades	%	64	52	112	49
9221	Cash flow I	€/ Betrieb	304.670	324.125	357.646	163.222
9223	Cash flow III (zur Neufinanzierung verfügbar)	€/ Betrieb	133.073	99.175	118.211	54.018
9240	Kapitaldienst	€/ Betrieb	126.941	256.897	253.417	127.133
9231	Langfristige Kapitaldienstgrenze	€/ Betrieb	171.816	231.860	231.388	159.235
9232	Mittelfristige Kapitaldienstgrenze	€/ Betrieb	207.770	282.909	271.933	200.581
9233	Kurzfristige Kapitaldienstgrenze	€/ Betrieb	286.819	374.828	370.766	239.911
9241	Ausschöpf. d. langfr. Kapitaldienstgr.	%	74	111	110	80
9242	Ausschöpf. d. mittelfr. Kapitaldienstgr.	%	61	91	93	63
9243	Ausschöpf. d. kurzfr. Kapitaldienstgr.	%	44	69	68	53
9270	Eigenkapitalquote	%	58	41	52	33
9230	Eigenkapitalveränderung	€/ Betrieb	81.886	125.369	101.891	142.482
9239	Bereinigte Eigenkapitalveränderung	€/Betrieb	138.818	171.980	193.934	119.287
9238	Bereinigte Eigenkapitalveränderung	€/ AK	28.475	27.554	22.301	46.261

**Veredlungsbetriebe in ausgewählten Bundesländern**  
**Vergleich der Betriebsformen / -typen von Geflügelbetrieben**  
**Oberstes Viertel nach "Ordentliches Ergebnis + Personalaufwand je AK"**

BWA 521<sup>1</sup> Spezialisierte Legehennenbetriebe

BWA 522<sup>2</sup> Spezialisierte Geflügelmastbetriebe

Blatt 5 von 5

Kenn- zahl	Bezeichnung	Maß- einheit	Veredlungs- betriebe	Geflügelbetriebe		
				gesamt	BWA 521 <sup>1</sup>	BWA 522 <sup>2</sup>
0001	Betriebe	Anzahl	126	19	11	7
1	Umsatzerlöse Ferkel	€/ Betrieb	675.391,01			
2	Umsatzerlöse Läufer	€/ Betrieb	550.337,40			
3	Umsatzerlöse Mastschweine	€/ Betrieb	736.729,98		897,21	
4	Umsatzerlöse Sauen	€/ Betrieb	120.615,56			
5	Umsatzerlöse Legehennenhaltung	€/ Betrieb	2.034.101,11	2.110.866,39	1.829.109,84	
6	Umsatzerlöse Mastgeflügelhaltung	€/ Betrieb	1.926.123,64	1.946.027,91	434.652,07	1.998.835,16
7	Verkaufte Ferkel bis 25 kg	Stück / Betrieb	12.312,19			
8	Bestand Läufer	Stück / Betrieb	610,23		4,50	
9	Bestand Läufer	VE / Betrieb	36,61		0,27	
10	Verkaufte Läufer	Stück / Betrieb	8.837,94			
11	Bestand Mastschweine	Stück / Betrieb	1.023,96		5,96	
12	Bestand Mastschweine	VE / Betrieb	762,24		1,92	
13	Verkaufte Mastschweine	Stück / Betrieb	4.763,99		12,00	
14	Verkaufte Jungsauen	Stück / Betrieb	895,89			
15	Bestand Zuchtsauen	Stück / Betrieb	532,05			
16	Bestand Zuchtsauen	VE / Betrieb	175,58			
17	Bestand Legehennen	Stück / Betrieb	42.255,28	50.387,39	46.384,51	
18	Bestand Legehennen	VE / Betrieb	841,08	1.003,17	923,95	
19	Bestand Mastgeflügel	Stück / Betrieb	18.299,21	32.511,74	1.465,19	17.657,14
20	Bestand Mastgeflügel	VE / Betrieb	274,49	487,68	21,98	264,86
21	Bestand Geflügel	VE / Betrieb	867,68	936,11	947,12	943,13
22	Bestand Geflügel (Stuttgarter Programm)	VE / Betrieb	1.055,73	1.190,10	970,98	1.308,44
23	Eier je Henne	Stück / Henne	287,69	287,05	289,71	
24	Eierpreis	€/ 100 Eier	12,21	12,31	11,82	
25	Ferkelpreis 1	€/ Tier	44,10			
26	Ferkelpreis 2	€/ Tier	59,45			
27	Läuferpreis	€/ Tier	63,59			
28	Mastschweinpreis	€/ Tier	160,04		74,77	
29	Bestand Schweine je Betrieb	Stück / Betrieb	3.783,47		10,46	

**Veredlungsbetriebe in ausgewählten Bundesländern**  
**Vergleich der Betriebsformen / -typen von Geflügelbetrieben**  
**Unterstes Viertel nach "Ordentliches Ergebnis + Personalaufwand je AK"**

BWA 521<sup>1</sup> Spezialisierte Legehennenbetriebe

BWA 522<sup>2</sup> Spezialisierte Geflügelmastbetriebe

Blatt 1 von 5

Kenn- zahl	Bezeichnung	Maß- einheit	Veredlungs- betriebe	Geflügelbetriebe		
				gesamt	BWA 521 <sup>1</sup>	BWA 522 <sup>2</sup>
0001	Betriebe	Anzahl	126	19	11	7
<b>Faktorausstattung</b>						
1006	Wirtschaftliche Betriebsgröße	€/ ha LF	20.754	105.923	137.216	21.519
1030	Landw. genutzte Fläche (LF)	ha / Betrieb	64,0	45,7	54,6	45,4
1033	dar. zugepachtete LF (Netto)	ha / Betrieb	42,8	22,1	15,5	40,5
1150	Ackerfläche	% LF	89,7	80,1	73,9	87,6
1160	Dauergrünland	% LF	10,1	19,3	25,9	12,4
1056	Ertragsmesszahl	EMZ / a	36	28	27	30
1110	Arbeitskräfte insgesamt	AK / Betrieb	7,62	30,30	48,42	3,66
1114	AK-Besatz	AK / 100 ha LF	11,90	66,26	88,66	8,07
<b>Produktionsstruktur</b>						
1151	Ackerfläche (Anfang des Jahres)	ha AF / Betrieb	57,9	35,0	37,6	39,7
1210	dar. Getreide (ohne Körnermais)	ha / Betrieb	33,9	22,2	21,5	32,5
1230	dar. Ölf Früchte, Hülsenfr., Faserpflanzen	ha / Betrieb	7,8	0,9	1,2	0,0
1237	dar. Winterraps	ha / Betrieb	6,8	0,0	0,0	0,0
1240	dar. Kartoffeln	ha / Betrieb	0,0	0,0	0,0	0,1
1250	dar. Zuckerrüben	ha / Betrieb	0,5	0,0	0,0	0,0
1271	dar. Silomais	ha / Betrieb	4,6	5,5	5,9	5,7
1275	dar. sonst. Ackerfutter	ha / Betrieb	2,3	4,8	7,0	0,6
1284	dar. nachwachs. Rohstoffe / Energiepflanzen	ha / Betrieb	1,0	0,0	0,0	0,0
1300	Viehbesatz	VE / 100 ha LF	1.890,3	8.861,9	11.501,2	1.873,9
1330	dar. Rinder	Stück / Betrieb	5,1	11,1	19,2	2,8
1335	dar. Milchkühe	Stück / Betrieb	0,0	0,0	0,0	0,0
1336	dar. Mutter- und Ammenkühe	Stück / Betrieb	2,7	6,0	10,3	1,3
1339	dar. Jung- und Mastvieh	Stück / Betrieb	1,9	4,1	7,1	1,1
1350	dar. Schweine	Stück / Betrieb	2.758,8	0,0	0,0	0,0
1351	dar. Mastschweine und Läufer	Stück / Betrieb	1.245,5	0,0	0,0	0,0
1352	dar. Zuchtsauen	Stück / Betrieb	157,5	0,0	0,0	0,0
1340	dar. Schafe	Stück / Betrieb	0,4	1,5	2,6	0,0
1320	dar. Pferde	Stück / Betrieb	0,2	0,3	0,0	0,4
1391	Rauhfuttermittelverzehrer	GV / Betrieb	4,4	9,1	15,1	2,5
<b>Erträge, Leistungen, Preise</b>						
1411	Getreideerlös insges.(netto; o. Körnermais)	dt / ha	69	54	44	62
1420	dar. Weizen	dt / ha	76	74	31	79
1426	dar. Wintergerste	dt / ha	68	49	49	
1427	dar. Sommergerste	dt / ha	51	45	45	
1433	dar. Roggen	dt / ha	49	38	37	41
1434	dar. Triticale	dt / ha	69	61	68	43
1465	Raps	dt / ha	35			
1472	Kartoffeln	dt / ha	248			360
1473	Zuckerrüben	dt / ha	636			
1631	Milchleistung (4 % Fett)	kg / Kuh				
1632	Milchleistung (nat. Fettgehalt)	kg / Kuh				
1612	Lebend geborene Ferkel	Ferkel / Sau	26			
1511	Getreideerlös insges.(netto; o. Körnermais)	€/ dt	16,04	15,51	14,77	15,86
1520	Weizenerlös (netto)	€/ dt	16,74	17,99	38,26	17,00
1526	Wintergersteerlös (netto)	€/ dt	16,46	14,80	14,80	
1527	Sommergersteerlös (netto)	€/ dt	17,91	14,91	14,91	
1533	Roggenerlös (netto)	€/ dt	12,57	12,43	12,66	12,14
1534	Triticaleerlös (netto)	€/ dt	13,88	15,18	16,68	14,45
1565	Rapselerlös (netto)	€/ dt	37,96			
1572	Kartoffelerlös (netto)	€/ dt	41,94	54,96	54,96	
1573	Zuckerrübenerlös (netto)	€/ dt	5,28			
1731	Milcherlös (netto bei 4 % Fett)	€/ dt				
1732	Milcherlös (netto bei nat. Fettgehalt)	€/ dt				

**Veredlungsbetriebe in ausgewählten Bundesländern**  
**Vergleich der Betriebsformen / -typen von Geflügelbetrieben**  
**Unterstes Viertel nach "Ordentliches Ergebnis + Personalaufwand je AK"**

BWA 521<sup>1</sup> Spezialisierte Legehennenbetriebe

BWA 522<sup>2</sup> Spezialisierte Geflügelmastbetriebe

Blatt 2 von 5

Kenn- zahl	Bezeichnung	Maß- einheit	Veredlungs- betriebe	Geflügelbetriebe		
				gesamt	BWA 521 <sup>1</sup>	BWA 522 <sup>2</sup>
0001	Betriebe	Anzahl	126	19	11	7
<b>Bilanz</b>						
2000	Summe Aktiva (Bilanzvermögen)	€/ Betrieb	2.677.487	8.243.052	12.671.796	1.924.348
2000	Summe Aktiva (Bilanzvermögen)	€/ ha LF	41.821	180.288	232.034	42.413
2100	Sachanlagen gesamt	€/ Betrieb	1.856.512	6.013.904	9.253.029	1.364.667
2111	dar. Boden	€/ Betrieb	493.274	846.315	1.416.193	87.958
2115	dar. Gebäude, baul. Anlagen	€/ Betrieb	685.563	2.608.531	3.720.758	985.755
2120	dar. techn. Anlagen u. Maschinen	€/ Betrieb	598.291	2.397.231	3.899.530	282.926
2130	dar. andere Anlagen insges.	€/ Betrieb	39.054	100.960	164.647	8.029
2160	dar. Anlagen im Bau, Anzahlungen	€/ Betrieb	34.247	59.524	51.900	0
2200	Finanzanlagen	€/ Betrieb	104.015	551.084	951.346	14
2211	dar. Anteile an verbund. Untern.	€/ Betrieb	56.285	373.207	644.630	0
2213	dar. Beteiligungen	€/ Betrieb	30.432	97.633	168.639	14
2300	Tiervermögen	€/ Betrieb	239.760	521.309	832.946	86.929
2320	dar. Rinder	€/ Betrieb	2.324	5.059	8.739	1.581
2330	dar. Schweine	€/ Betrieb	159.274	0	0	0
2400	Umlaufvermögen (ohne Tiere)	€/ Betrieb	466.881	1.138.947	1.625.548	440.921
2410	dav. Vorräte	€/ Betrieb	113.502	193.251	319.398	17.146
2412	dar. Feldinventar	€/ Betrieb	23.194	11.567	17.396	5.945
2420	dav. Finanzumlaufvermögen	€/ Betrieb	353.379	945.696	1.306.149	423.776
2431	dar. Forderungen aus Lief. u. Leist.	€/ Betrieb	128.859	386.507	557.132	164.404
2450	dar. Bank, Kasse	€/ Betrieb	30.811	44.153	45.844	31.219
9041	Eigenkapital (+ 50% Sonderposten)	€/ Betrieb	710.114	1.511.509	2.534.419	105.817
3600	dar. Geschäftsguth., gez. Kapital	€/ Betrieb	119.980	696.344	1.170.909	32.627
3140	Sonderposten gesamt	€/ Betrieb	184.683	917.879	1.505.194	58.628
3400	Rückstellungen	€/ Betrieb	28.488	102.195	171.532	3.848
3500	Verbindlichkeiten	€/ Betrieb	1.815.909	6.020.575	9.047.382	1.634.888
3510	dar. geg. Kreditinstituten	€/ Betrieb	962.670	3.324.697	4.811.032	1.168.176
3521	dar. aus Lieferungen u. Leistungen	€/ Betrieb	242.207	710.068	1.032.328	261.590
9280	Anlagenintensität	%	66	77	78	69
9281	Veralterungsgrad abnutzb. Anlagenverm.	%	49	50	46	115
9292	Fremdkapitaldeckung II	%	74	70	74	47
<b>Investitionen, Finanzierung</b>						
8300	Bruttoinvestitionen	€/ Betrieb	229.742	725.685	901.616	553.960
8231	Zugang Boden	€/ Betrieb	8.951	15.787	23.167	327
8232	Zugang Wirtschaftsgeb.u.baul. Anl.	€/ Betrieb	75.485	346.787	329.194	420.108
8251	Zugang Anlagen im Bau, Anzahlung	€/ Betrieb	70.689	34.248	42.764	1.750
8241	Zugang techn. Anlagen u. Masch.	€/ Betrieb	84.566	337.304	454.089	176.752
2800	Veränderung Tiervermögen	€/ Betrieb	-5.593	-31.276	2.321	-37.100
8400	Nettoinvestitionen	€/ Betrieb	-51.880	-650.123	-1.030.993	-94.205
8401	Nettoinvestitionen	€/ AK	-6.810	-21.460	-21.294	-25.719
8404	Veränderung Sachanlageverm. (o. Boden)	%	-1	-8	-9	-3
9314	Nettoverbindlichkeiten	€/ Betrieb	1.462.530	5.074.879	7.741.232	1.211.112
9315	Veränd. Nettoverbindlichkeiten	€/ Betrieb	27.883	-315.076	-456.461	-46.039
9317	Tilg.lang- u.mittelfr.Verbindlk.geg.Kreditinst.	€/ Betrieb	63.366	131.462	133.754	84.542
9318	Tilg.von Verbindlk.ges.(incl.Verm.auseinand.)	€/ Betrieb	167.621	725.956	1.153.255	96.096
9319	dar. Tilgung v.Altschuld.u.Verm.auseinand.	€/ Betrieb	0	0	0	0
2920	Veränd. Finanzumlaufvermögen	€/ Betrieb	53.981	73.405	123.369	95.543
3822	Veränderung Sonder-AfA	€/ Betrieb	-5.296	-29.671	-51.204	0

**Veredlungsbetriebe in ausgewählten Bundesländern**  
**Vergleich der Betriebsformen / -typen von Geflügelbetrieben**  
**Unterstes Viertel nach "Ordentliches Ergebnis + Personalaufwand je AK"**

BWA 521<sup>1</sup> Spezialisierte Legehennenbetriebe

BWA 522<sup>2</sup> Spezialisierte Geflügelmastbetriebe

Blatt 3 von 5

Kenn- zahl	Bezeichnung	Maß- einheit	Veredlungs- betriebe	Geflügelbetriebe		
				gesamt	BWA 521 <sup>1</sup>	BWA 522 <sup>2</sup>
0001	Betriebe	Anzahl	126	19	11	7
<b>Gewinn- und Verlustrechnung</b>						
<b>Ertrag</b>						
4010	<b>Umsatzerlöse</b>	€/ Betrieb	2.317.583	9.121.444	14.206.708	1.881.034
4100	dar. landwirtschaftl. Pflanzenprod.	€/ Betrieb	33.747	23.429	21.760	30.936
4112	dar. Getreide (ohne Körnermais)	€/ Betrieb	13.398	18.120	12.906	30.634
4120	dar. Öflr., Hülsenfr., Faserpfl.	€/ Betrieb	9.283	290	184	0
4130	dar. Kartoffeln	€/ Betrieb	5	12	20	0
4140	dar. Zuckerrüben	€/ Betrieb	1.500	0	0	0
4173	dar. nachwachs. Rohstoffe / Energiepfl.	€/ Betrieb	2.438	0	0	0
4200	dar. Tierproduktion	€/ Betrieb	2.155.677	8.881.714	13.811.362	1.845.095
4220	dar. Rinder	€/ Betrieb	2.302	3.824	6.605	1.036
4230	dar. Milch	€/ Betrieb	0	0	0	0
4240	dar. Schweine	€/ Betrieb	813.422	0	0	0
4260	dar. Geflügel, Eier	€/ Betrieb	1.338.474	8.875.623	13.802.649	1.843.470
4300	dar. Obst, Weinbau	€/ Betrieb	0	2	0	0
4360	dar. Nebenbetr., Handel, Dienstleist.	€/ Betrieb	129.569	216.297	373.603	2.027
4368	dar. Lohnarbeit, Masch.miete	€/ Betrieb	6.671	3.376	5.831	1.614
4400	<b>Bestandsveränderungen</b>	€/ Betrieb	-4.770	-32.420	2.696	-39.101
4500	<b>Sonst. betr. Erträge</b>	€/ Betrieb	202.263	796.415	1.307.757	89.772
4510	dar. Zulagen u. Zuschüsse	€/ Betrieb	29.190	19.321	18.828	25.193
4660	dar. betriebsbezogene Zahlungen	€/ Betrieb	23.289	16.505	17.781	19.346
4670	dar. entkoppelte Betriebsprämie	€/ Betrieb	19.491	11.813	13.805	12.764
4680	dar. Ausgleichszulage	€/ Betrieb	686	936	1.200	1.027
4690	dar. für umweltger. Agrarprod.	€/ Betrieb	2.509	2.053	2.776	933
4698	dar. sonstige Zuschüsse	€/ Betrieb	223	0	0	0
4600	dar. produktbezogene Zahlungen	€/ Betrieb	375	0	0	0
4610	dar. Beihilfen pflanzl. Prod.	€/ Betrieb	7	0	0	0
4640	dar. Prämien Tierprod.	€/ Betrieb	368	0	0	0
4520	dar. aufwandsbezogene Zahlungen	€/ Betrieb	5.525	2.816	1.047	5.847
4560	dar. Agrardieselerstattung	€/ Betrieb	1.899	593	1.025	379
4550	dar. Investitionszuschüsse	€/ Betrieb	3.040	1.780	0	4.832
4722	dar. Mieten u. Pachten	€/ Betrieb	29.223	171.213	291.612	6.196
4725	dar. zeitraumzugehörige Ust.	€/ Betrieb	15.816	4.937	3.968	1.557
4900	dar. zeitraumfremde Erträge	€/ Betrieb	63.801	361.834	620.003	2.220
<b>Aufwand</b>						
5100	<b>Materialaufwand</b>	€/ Betrieb	2.046.797	8.208.561	12.917.848	1.634.549
5110	dar. Pflanzenproduktion	€/ Betrieb	26.323	12.763	12.476	15.701
5111	dar. Saat- u. Pflanzgut	€/ Betrieb	4.784	2.450	2.983	1.469
5112	dar. Düngemittel	€/ Betrieb	7.814	3.622	6.256	613
5113	dar. Pflanzenschutz	€/ Betrieb	7.307	3.408	974	8.017
5210	dar. Tierproduktion	€/ Betrieb	1.620.791	6.455.715	9.986.254	1.514.067
5211	dar. Tierzukauf	€/ Betrieb	690.489	2.882.371	4.765.674	310.614
5280	dar. Futtermittelzukauf	€/ Betrieb	804.293	3.014.463	4.311.556	1.124.170
5292	dar. Tierarzt	€/ Betrieb	38.499	115.807	172.238	36.729
5293	dar. Besamung	€/ Betrieb	3.569	0	0	0
5294	dar. sonst. bezogene Leist. Tierprod.	€/ Betrieb	16.225	67.147	95.527	23.085
5330	dar. Nebenbetr., Handel, Dienstleist.	€/ Betrieb	190.928	865.438	1.491.245	6.172
5350	dar. sonst. Materialaufwand	€/ Betrieb	201.814	881.048	1.435.667	107.306
5352	dar. Heizmat., Strom	€/ Betrieb	63.369	207.366	305.915	65.962
5354	dar. Wasser, Abwasser	€/ Betrieb	5.612	17.043	25.087	2.306
5355	dar. Treib- u. Schmierstoffe	€/ Betrieb	21.688	68.854	113.015	9.447
5357	dar. Lohnarbeit, Masch.miete	€/ Betrieb	15.230	14.996	6.883	29.592

**Veredlungsbetriebe in ausgewählten Bundesländern**  
**Vergleich der Betriebsformen / -typen von Geflügelbetrieben**  
**Unterstes Viertel nach "Ordentliches Ergebnis + Personalaufwand je AK"**

BWA 521<sup>1</sup> Spezialisierte Legehennenbetriebe

BWA 522<sup>2</sup> Spezialisierte Geflügelmastbetriebe

Blatt 4 von 5

Kenn- zahl	Bezeichnung	Maß- einheit	Veredlungs- betriebe	Geflügelbetriebe		
				gesamt	BWA 521 <sup>1</sup>	BWA 522 <sup>2</sup>
0001	Betriebe	Anzahl	126	19	11	7
<b>Aufwand</b>						
5500	<b>Personalaufwand (ohne BUV)</b>	€/ Betrieb	146.210	659.165	1.083.980	41.029
5501	Personalaufwand (ohne BUV)	€/ AK	22.393	22.030	22.634	12.149
5600	<b>Betriebswirtschaftliche AfA</b>	€/ Betrieb	215.222	996.485	1.637.639	82.235
5636	dar. Wirtschaftsgeb. u. baul. Anl.	€/ Betrieb	42.446	173.041	249.169	42.555
5642	dar. Maschinen u. Geräte	€/ Betrieb	55.587	279.247	476.211	8.544
5641	dar. Betriebsvorrichtungen	€/ Betrieb	47.336	129.290	200.470	24.746
5700	<b>Sonst. betriebl. Aufwand</b>	€/ Betrieb	243.036	821.051	1.322.581	118.074
5710	dar. Unterhaltung	€/ Betrieb	56.118	137.430	221.352	12.354
5715	dar. Gebäude u. baul. Anlagen	€/ Betrieb	9.576	20.469	30.586	3.048
5720	dar. techn. Anl., Masch., Fuhrp.	€/ Betrieb	46.469	116.961	190.766	9.307
5730	dar. Betriebsversicherung	€/ Betrieb	18.291	49.479	74.625	14.453
5731	dar. betriebliche Unfallversicherung	€/ Betrieb	3.228	6.794	9.773	1.053
5742	dar. Pachten	€/ Betrieb	14.137	6.010	2.274	12.835
5765	Pachtpreis / ha Pachtfläche	€/ ha	306	218	91	320
5764	dar. zeitraumzugehörige Vorsteuer	€/ Betrieb	13.861	3.039	2.540	1.282
5770	dar. zeitraumfremder Aufwand	€/ Betrieb	14.600	72.827	122.299	5.496
<b>Unternehmensergebnis</b>						
6000	<b>Betriebsergebnis</b>	€/ Betrieb	-50.828	-239.493	-477.044	55.815
4000	Betriebliche Erträge	€/ Betrieb	2.600.446	10.445.769	16.485.004	1.931.705
5000	Betriebliche Aufwendungen	€/ Betrieb	2.651.273	10.685.263	16.962.047	1.875.890
7000	<b>Finanzergebnis</b>	€/ Betrieb	-31.577	-190.202	-283.815	-48.261
7230	dar. Zinsaufwand	€/ Betrieb	61.462	230.267	347.671	56.493
7600	<b>Außerordentliches Ergebnis</b>	€/ Betrieb	-455	-4.847	-8.373	8
7800	Steuern vom Einkommen u. Ertrag	€/ Betrieb	596	2.640	4.561	0
7900	Sonstige Steuern	€/ Betrieb	4.179	15.886	26.224	1.198
7910	Unternehmensertrag	€/ Betrieb	2.635.455	10.516.253	16.601.400	1.939.945
7920	Unternehmensaufwand vor Steuern	€/ Betrieb	2.722.493	10.966.682	17.396.856	1.933.581
<b>Rentabilität</b>						
9000	Gewinn/Jahresübersch. vor Steuern	€/ Betrieb	-87.035	-450.429	-795.456	6.364
9000	Gewinn/Jahresübersch. vor Steuern	€/ ha LF	-1.359	-9.852	-14.566	140
9004	Ordentliches Ergebnis	€/ Betrieb	-178.374	-879.492	-1.517.697	9.632
9004	Ordentliches Ergebnis	€/ ha LF	-2.786	-19.236	-27.791	212
9006	Gewinn + Personalaufwand (ohne BUV)	€/ AK	7.767	6.890	5.959	12.939
9007	Ordentliches Ergeb. + Personalaufw. (o. BUV)	€/ AK	-4.222	-7.273	-8.958	13.831
9008	Ordentliches Ergeb. + Personalaufw. (o. BUV)	€/ Betrieb	-32.164	-220.326	-433.718	50.661
9071	Betriebseinkommen	€/ Betrieb	61.659	85.554	31.747	126.770
9073	Relative Faktorentlohnung	%	21,4	8,5	2,0	98,5
9103	Ordentliche Rentabilitätsrate	%	-8,1	-8,6	-9,4	0,0
9120	Gesamtkapitalrentabilität	%	-5,5	-8,0	-9,4	3,0
9131	Eigenkapitalrent. (ohne Boden)	%	0,0	0,0	0,0	0,0
<b>Liquidität / Stabilität</b>						
9601	Liquidität 1. Grades	%	6	3	2	7
9221	Cash flow I	€/ Betrieb	131.453	503.476	735.171	90.779
9223	Cash flow III (zur Neufinanzierung verfügbar)	€/ Betrieb	-42.451	-219.109	-409.245	-9.358
9240	Kapitaldienst	€/ Betrieb	228.971	956.210	1.500.903	152.590
9231	Langfristige Kapitaldienstgrenze	€/ Betrieb	-113.679	-652.864	-1.172.892	61.534
9232	Mittelfristige Kapitaldienstgrenze	€/ Betrieb	-71.061	-479.347	-922.991	104.228
9233	Kurzfristige Kapitaldienstgrenze	€/ Betrieb	44.670	-32.724	-185.303	143.769
9241	Ausschöpf. d. langfr. Kapitaldienstgr.	%	-201	-146	-128	248
9242	Ausschöpf. d. mittelfr. Kapitaldienstgr.	%	-322	-199	-163	146
9243	Ausschöpf. d. kurzfr. Kapitaldienstgr.	%	513	-2.922	-810	106
9270	Eigenkapitalquote	%	27	18	20	6
9230	Eigenkapitalveränderung	€/ Betrieb	-78.377	-312.644	-559.326	808
9239	Bereinigte Eigenkapitalveränderung	€/Betrieb	-175.029	-883.118	-1.520.541	5.040
9238	Bereinigte Eigenkapitalveränderung	€/ AK	-22.975	-29.150	-31.404	1.376

**Veredlungsbetriebe in ausgewählten Bundesländern**  
**Vergleich der Betriebsformen / -typen von Geflügelbetrieben**  
**Unterstes Viertel nach "Ordentliches Ergebnis + Personalaufwand je AK"**

BWA 521<sup>1</sup> Spezialisierte Legehennenbetriebe

BWA 522<sup>2</sup> Spezialisierte Geflügelmastbetriebe

Blatt 5 von 5

Kenn- zahl	Bezeichnung	Maß- einheit	Veredlungs- betriebe	Geflügelbetriebe		
				gesamt	BWA 521 <sup>1</sup>	BWA 522 <sup>2</sup>
0001	Betriebe	Anzahl	126	19	11	7
1	Umsatzerlöse Ferkel	€/ Betrieb	480.160,61			
2	Umsatzerlöse Läufer	€/ Betrieb	211.677,45			
3	Umsatzerlöse Mastschweine	€/ Betrieb	724.231,57			
4	Umsatzerlöse Sauen	€/ Betrieb	45.927,50			
5	Umsatzerlöse Legehennenhaltung	€/ Betrieb	8.625.795,99	11.089.529,21	13.692.620,80	200.425,88
6	Umsatzerlöse Mastgeflügelhaltung	€/ Betrieb	1.748.363,67	1.748.363,67	32.715,59	1.814.837,41
7	Verkaufte Ferkel bis 25 kg	Stück / Betrieb	10.658,31			
8	Bestand Läufer	Stück / Betrieb	636,46			
9	Bestand Läufer	VE / Betrieb	38,19			
10	Verkaufte Läufer	Stück / Betrieb	3.375,09			
11	Bestand Mastschweine	Stück / Betrieb	1.171,22			
12	Bestand Mastschweine	VE / Betrieb	769,68			
13	Verkaufte Mastschweine	Stück / Betrieb	4.810,52			
14	Verkaufte Jungsauen	Stück / Betrieb	321,50			
15	Bestand Zuchtsauen	Stück / Betrieb	342,21			
16	Bestand Zuchtsauen	VE / Betrieb	112,93			
17	Bestand Legehennen	Stück / Betrieb	187.358,60	259.382,69	296.422,13	2.343,44
18	Bestand Legehennen	VE / Betrieb	3.457,45	4.691,57	5.770,86	46,87
19	Bestand Mastgeflügel	Stück / Betrieb	18.786,25	18.786,25	1.246,00	12.961,69
20	Bestand Mastgeflügel	VE / Betrieb	281,80	281,80	18,69	194,43
21	Bestand Geflügel	VE / Betrieb	3.200,87	4.042,70	6.265,85	847,65
22	Bestand Geflügel (Stuttgarter Programm)	VE / Betrieb	3.222,48	4.117,09	5.771,67	1.226,59
23	Eier je Henne	Stück / Henne	237,20	237,21	230,04	259,75
24	Eierpreis	€/ 100 Eier	9,30	9,29	9,30	23,32
25	Ferkelpreis 1	€/ Tier	25,31			
26	Ferkelpreis 2	€/ Tier	54,95			
27	Läuferpreis	€/ Tier	66,30			
28	Mastschweinpreis	€/ Tier	154,05			
29	Bestand Schweine je Betrieb	Stück / Betrieb	3.248,70			

**Veredlungsbetriebe in ausgewählten Bundesländern  
Vergleich der Betriebsformen / -typen von Geflügelbetrieben**

BWA 521<sup>1</sup> Spezialisierte Legehennenbetriebe

BWA 522<sup>2</sup> Spezialisierte Geflügelmastbetriebe

Blatt 1 von 5

Kenn- zahl	Bezeichnung	Maß- einheit	Veredlungs- betriebe	Geflügelbetriebe		
				gesamt	BWA 521 <sup>1</sup>	BWA 522 <sup>2</sup>
0001	Betriebe	Anzahl	354	23	15	8
<b>Faktorausstattung</b>						
1006	Wirtschaftliche Betriebsgröße	€/ ha LF	4.582	3.648	3.049	4.517
1030	Landw. genutzte Fläche (LF)	ha / Betrieb	87,4	140,6	127,7	164,9
1033	dar. zugepachtete LF (Netto)	ha / Betrieb	52,6	95,5	80,8	123,0
1150	Ackerfläche	% LF	94,4	86,6	81,5	93,9
1160	Dauergrünland	% LF	5,6	13,1	17,9	6,1
1056	Ertragsmesszahl	EMZ / a	37	37	33	43
1110	Arbeitskräfte insgesamt	AK / Betrieb	2,33	3,47	3,61	3,21
1113	dar. Familienarbeitskräfte	FAK / Betrieb	1,58	1,34	1,39	1,25
1120	Nicht entlohnte Arbeitskräfte	nAK / Betrieb	1,52	1,20	1,18	1,25
1114	AK-Besatz	AK / 100 ha LF	2,66	2,47	2,83	1,94
1130	Lohnansatz	€/ Betrieb	43.670	36.952	35.018	40.577
<b>Produktionsstruktur</b>						
1151	Ackerfläche (Anfang des Jahres)	ha AF / Betrieb	81,5	117,1	97,7	153,6
1210	dar. Getreide (ohne Körnermais)	ha / Betrieb	49,7	65,7	63,2	70,6
1230	dar. Ölfrüchte, Hülsenfr., Faserpflanzen	ha / Betrieb	10,3	20,0	16,1	27,3
1237	dar. Winterraps	ha / Betrieb	9,6	17,1	14,5	21,8
1240	dar. Kartoffeln	ha / Betrieb	0,1	0,0	0,0	0,1
1250	dar. Zuckerrüben	ha / Betrieb	1,3	1,4	0,0	3,9
1271	dar. Silomais	ha / Betrieb	5,8	8,0	6,7	10,3
1275	dar. sonst. Ackerfutter	ha / Betrieb	1,8	7,6	10,5	2,3
1284	dar. nachwachs. Rohstoffe / Energiepflanzen	ha / Betrieb	1,2	0,0	0,0	0,0
1300	Viehbesatz	VE / 100 ha LF	384,7	280,5	226,3	359,3
1330	dar. Rinder	Stück / Betrieb	2,1	19,4	26,5	6,1
1335	dar. Milchkühe	Stück / Betrieb	0,0	0,0	0,0	0,0
1336	dar. Mutter- und Ammenkühe	Stück / Betrieb	0,8	9,1	12,4	2,9
1339	dar. Jung- und Mastvieh	Stück / Betrieb	1,2	8,8	11,9	2,8
1350	dar. Schweine	Stück / Betrieb	1.367,8	1,0	1,5	0,0
1351	dar. Mastschweine und Läufer	Stück / Betrieb	660,0	0,8	1,2	0,0
1352	dar. Zuchtsauen	Stück / Betrieb	110,8	0,0	0,0	0,0
1340	dar. Schafe	Stück / Betrieb	1,0	3,1	4,8	0,0
1320	dar. Pferde	Stück / Betrieb	0,2	0,6	0,4	0,9
1391	Rauhfuttermittelverzehrer	GV / Betrieb	1,9	14,8	19,9	5,3
<b>Erträge, Leistungen, Preise</b>						
1411	Getreide (ohne Körnermais)	dt / ha	71	59	57	64
1420	dar. Weizen	dt / ha	78	65	63	67
1426	dar. Wintergerste	dt / ha	71	64	58	71
1427	dar. Sommergerste	dt / ha	55	40	45	30
1433	dar. Roggen	dt / ha	48	54	52	63
1434	dar. Triticale	dt / ha	67	42	59	28
1465	Raps	dt / ha	39	39	34	46
1472	Kartoffeln	dt / ha	330	323		323
1473	Zuckerrüben	dt / ha	675	608		608
1631	Milchleistung (4 % Fett)	kg / Kuh				
1632	Milchleistung (nat. Fettgehalt)	kg / Kuh				
1612	Lebend geborene Ferkel	Ferkel / Sau	25			
1511	Getreideerlös insges.(netto; o. Körnermais)	€/ dt	16,92	15,63	15,39	16,30
1520	Weizenerlös (netto)	€/ dt	17,71	18,05	17,96	18,28
1526	Wintergersteerlös (netto)	€/ dt	16,63	17,11	15,83	18,46
1527	Sommergersteerlös (netto)	€/ dt	18,81	14,91	14,91	
1533	Roggenerlös (netto)	€/ dt	13,87	12,95	13,31	11,41
1534	Triticaleerlös (netto)	€/ dt	15,17	16,19	16,68	14,50
1565	Rapselerlös (netto)	€/ dt	38,55	39,26	36,55	41,77
1572	Kartoffelerlös (netto)	€/ dt	10,82	21,69	54,96	16,00
1573	Zuckerrübenelerlös (netto)	€/ dt	5,04	4,83		4,83
1731	Milcherlös (netto bei 4 % Fett)	€/ dt				
1732	Milcherlös (netto bei nat. Fettgehalt)	€/ dt				



**Veredlungsbetriebe in ausgewählten Bundesländern  
Vergleich der Betriebsformen / -typen von Geflügelbetrieben**

BWA 521<sup>1</sup> Spezialisierte Legehennenbetriebe

BWA 522<sup>2</sup> Spezialisierte Geflügelmastbetriebe

Blatt 2 von 5

Kenn- zahl	Bezeichnung	Maß- einheit	Veredlungs- betriebe	Geflügelbetriebe		
				gesamt	BWA 521 <sup>1</sup>	BWA 522 <sup>2</sup>
0001	Betriebe	Anzahl	354	23	15	8
<b>Bilanz</b>						
2000	Summe Aktiva (Bilanzvermögen)	€/ Betrieb	1.235.914	1.439.806	1.163.508	1.957.866
2000	Summe Aktiva (Bilanzvermögen)	€/ ha LF	14.136	10.239	9.113	11.874
2100	Sachanlagen gesamt	€/ Betrieb	1.003.624	1.170.735	938.278	1.606.592
2111	dar. Boden	€/ Betrieb	589.832	249.416	203.783	334.977
2115	dar. Gebäude, baul. Anlagen	€/ Betrieb	207.397	564.110	434.562	807.012
2120	dar. techn. Anlagen u. Maschinen	€/ Betrieb	164.838	275.855	241.195	340.843
2130	dar. andere Anlagen insges.	€/ Betrieb	8.762	20.268	13.835	32.329
2160	dar. Anlagen im Bau, Anzahlungen	€/ Betrieb	24.343	59.930	43.130	91.430
2200	Finanzanlagen	€/ Betrieb	9.459	2.508	2.279	2.939
2211	dar. Anteile an verbund. Untern.	€/ Betrieb	64	187	0	537
2213	dar. Beteiligungen	€/ Betrieb	5.909	2.109	1.953	2.403
2300	Tiervermögen	€/ Betrieb	83.603	50.023	53.534	43.439
2320	dar. Rinder	€/ Betrieb	1.031	8.901	11.853	3.367
2330	dar. Schweine	€/ Betrieb	79.620	38	59	0
2400	Umlaufvermögen (ohne Tiere)	€/ Betrieb	135.107	208.909	164.132	292.865
2410	dav. Vorräte	€/ Betrieb	56.164	75.986	61.906	102.386
2412	dar. Feldinventar	€/ Betrieb	39.012	57.825	48.178	75.912
2420	dav. Finanzumlaufvermögen	€/ Betrieb	78.943	132.923	102.226	190.479
2431	dar. Forderungen aus Lief. u. Leist.	€/ Betrieb	34.919	70.611	52.917	103.786
2450	dar. Bank, Kasse	€/ Betrieb	23.768	42.280	29.853	65.579
9041	Eigenkapital (+ 50% Sonderposten)	€/ Betrieb	838.561	433.081	382.296	528.302
3600	dar. Geschäftsguth., gez. Kapital	€/ Betrieb	0	0	0	0
3140	Sonderposten gesamt	€/ Betrieb	24.013	172.602	170.026	177.431
3400	Rückstellungen	€/ Betrieb	4.098	5.770	5.432	6.404
3500	Verbindlichkeiten	€/ Betrieb	376.346	881.201	688.713	1.242.115
3510	dar. geg. Kreditinstituten	€/ Betrieb	290.610	736.947	568.955	1.051.932
3521	dar. aus Lieferungen u. Leistungen	€/ Betrieb	57.154	108.729	78.317	165.752
9280	Anlagenintensität	%	65	78	77	79
9281	Veralterungsgrad abnutzb. Anlagenverm.	%	40	77	71	86
9292	Fremdkapitaldeckung II	%	104	56	61	51
<b>Investitionen, Finanzierung</b>						
8300	Bruttoinvestitionen	€/ Betrieb	79.192	258.028	225.628	318.778
8231	Zugang Boden	€/ Betrieb	10.947	11.752	17.265	1.417
8232	Zugang Wirtschaftsgeb.u.baul. Anl.	€/ Betrieb	2.279	4.679	6.915	485
8251	Zugang Anlagen im Bau, Anzahlung	€/ Betrieb	33.446	165.607	134.803	223.366
8241	Zugang techn. Anlagen u. Masch.	€/ Betrieb	29.639	55.986	47.579	71.748
2800	Veränderung Tiervermögen	€/ Betrieb	-1.255	1.274	7.757	-10.883
8400	Nettoinvestitionen	€/ Betrieb	27.957	178.819	150.855	231.251
8401	Nettoinvestitionen	€/ AK	12.003	51.520	41.765	72.125
8404	Veränderung Sachanlageverm. (o. Boden)	%	5	20	19	21
9314	Nettoverbindlichkeiten	€/ Betrieb	297.403	748.278	586.487	1.051.636
9315	Veränd. Nettoverbindlichkeiten	€/ Betrieb	15.228	47.824	4.386	129.271
9318	Tilg.von Verbindlk.ges.(incl.Verm.auseinand.)	€/ Betrieb	33.190	68.618	66.056	73.422
2920	Veränd. Finanzumlaufvermögen	€/ Betrieb	-236	12.752	-8.627	52.838
3822	Veränderung Sonder-AfA	€/ Betrieb	-469	-2.797	-4.289	0

**Veredlungsbetriebe in ausgewählten Bundesländern  
Vergleich der Betriebsformen / -typen von Geflügelbetrieben**

BWA 521<sup>1</sup> Spezialisierte Legehennenbetriebe

BWA 522<sup>2</sup> Spezialisierte Geflügelmastbetriebe

Blatt 3 von 5

Kenn- zahl	Bezeichnung	Maß- einheit	Veredlungs- betriebe	Geflügelbetriebe		
				gesamt	BWA 521 <sup>1</sup>	BWA 522 <sup>2</sup>
0001	Betriebe	Anzahl	354	23	15	8
<b>Gewinn- und Verlustrechnung</b>						
<b>Ertrag</b>						
4010	<b>Umsatzerlöse</b>	€/ Betrieb	569.106	896.818	607.878	1.438.580
4100	dar. landwirtschaftl. Pflanzenprod.	€/ Betrieb	52.380	101.154	74.549	151.038
4112	dar. Getreide (ohne Körnermais)	€/ Betrieb	19.643	43.814	48.392	35.232
4120	dar. Öflr., Hülsenfr., Faserpfl.	€/ Betrieb	14.625	29.337	18.441	49.768
4130	dar. Kartoffeln	€/ Betrieb	353	26	15	47
4140	dar. Zuckerrüben	€/ Betrieb	4.244	4.024	0	11.568
4173	dar. nachwachs. Rohstoffe / Energiepfl.	€/ Betrieb	1.152	0	0	0
4200	dar. Tierproduktion	€/ Betrieb	495.771	765.953	496.442	1.271.285
4220	dar. Rinder	€/ Betrieb	592	5.860	8.502	907
4230	dar. Milch	€/ Betrieb	0	0	0	0
4240	dar. Schweine	€/ Betrieb	444.768	113	173	0
4260	dar. Geflügel, Eier	€/ Betrieb	49.487	756.123	486.870	1.260.973
4300	dar. Obst, Weinbau	€/ Betrieb	107	1	2	0
4360	dar. Nebenbetr., Handel, Dienstleist.	€/ Betrieb	19.847	29.967	38.682	13.626
4368	dar. Lohnarbeit, Masch.miete	€/ Betrieb	5.365	6.158	2.718	12.607
4400	<b>Bestandsveränderungen</b>	€/ Betrieb	213	8.269	11.951	1.364
4500	<b>Sonst. betr. Erträge</b>	€/ Betrieb	94.730	190.158	204.843	162.625
4510	dar. Zulagen u. Zuschüsse	€/ Betrieb	43.597	143.155	156.695	117.767
4660	dar. betriebsbezogene Zahlungen	€/ Betrieb	30.797	44.184	40.105	51.832
4670	dar. entkoppelte Betriebsprämie	€/ Betrieb	26.042	37.593	33.539	45.196
4680	dar. Ausgleichszulage	€/ Betrieb	737	1.851	2.469	691
4690	dar. für umweltger. Agrarprod.	€/ Betrieb	3.443	3.548	4.060	2.588
4698	dar. sonstige Zuschüsse	€/ Betrieb	366	2	4	0
4600	dar. produktbezogene Zahlungen	€/ Betrieb	148	61	0	175
4610	dar. Beihilfen pflanzl. Prod.	€/ Betrieb	45	61	0	175
4640	dar. Prämien Tierprod.	€/ Betrieb	103	0	0	0
4520	dar. aufwandsbezogene Zahlungen	€/ Betrieb	12.652	98.910	116.591	65.760
4560	dar. Agrardieselerstattung	€/ Betrieb	2.599	2.985	2.241	4.380
4550	dar. Investitionszuschüsse	€/ Betrieb	9.587	94.708	113.462	59.543
4722	dar. Mieten u. Pachten	€/ Betrieb	4.042	2.099	1.363	3.479
4725	dar. zeitraumzugehörige Ust.	€/ Betrieb	30.714	9.278	11.458	5.190
4900	dar. zeitraumfremde Erträge	€/ Betrieb	6.951	5.886	7.802	2.293
<b>Aufwand</b>						
5100	<b>Materialaufwand</b>	€/ Betrieb	411.498	668.167	422.900	1.128.044
5110	dar. Pflanzenproduktion	€/ Betrieb	35.025	44.714	36.621	59.890
5111	dar. Saat- u. Pflanzgut	€/ Betrieb	6.877	7.229	5.077	11.264
5112	dar. Düngemittel	€/ Betrieb	13.514	19.675	17.974	22.864
5113	dar. Pflanzenschutz	€/ Betrieb	12.137	15.849	11.448	24.101
5210	dar. Tierproduktion	€/ Betrieb	322.639	541.662	309.683	976.624
5211	dar. Tierzukauf	€/ Betrieb	133.740	127.744	72.944	230.494
5280	dar. Futtermittelzukauf	€/ Betrieb	164.045	379.639	220.148	678.686
5292	dar. Tierarzt	€/ Betrieb	15.014	13.313	9.313	20.814
5293	dar. Besamung	€/ Betrieb	2.726	4	7	0
5294	dar. sonst. bezogene Leist. Tierprod.	€/ Betrieb	3.482	7.473	3.305	15.289
5330	dar. Nebenbetr., Handel, Dienstleist.	€/ Betrieb	5.238	18.036	27.246	768
5350	dar. sonst. Materialaufwand	€/ Betrieb	48.386	63.883	49.887	90.125
5352	dar. Heizmat., Strom	€/ Betrieb	17.356	21.525	10.717	41.789
5354	dar. Wasser, Abwasser	€/ Betrieb	2.542	3.315	1.538	6.647
5355	dar. Treib- u. Schmierstoffe	€/ Betrieb	14.084	19.205	15.716	25.748
5357	dar. Lohnarbeit, Masch.miete	€/ Betrieb	13.205	12.655	10.915	15.918

**Veredlungsbetriebe in ausgewählten Bundesländern  
Vergleich der Betriebsformen / -typen von Geflügelbetrieben**

BWA 521<sup>1</sup> Spezialisierte Legehennenbetriebe

BWA 522<sup>2</sup> Spezialisierte Geflügelmastbetriebe

Blatt 4 von 5

Kenn- zahl	Bezeichnung	Maß- einheit	Veredlungs- betriebe	Geflügelbetriebe		
				gesamt	BWA 521 <sup>1</sup>	BWA 522 <sup>2</sup>
0001	Betriebe	Anzahl	354	23	15	8
<b>Aufwand</b>						
5500	<b>Personalaufwand (ohne BUV)</b>	€/ Betrieb	18.255	50.275	52.446	46.206
5501	Personalaufwand (ohne BUV)	€/ AK	22.458	22.168	21.563	23.574
5600	<b>Betriebswirtschaftliche AfA</b>	€/ Betrieb	45.302	70.301	61.473	86.853
5636	dar. Wirtschaftsgeb. u. baul. Anl.	€/ Betrieb	12.413	22.909	16.387	35.137
5642	dar. Maschinen u. Geräte	€/ Betrieb	15.257	19.968	16.338	26.774
5641	dar. Betriebsvorrichtungen	€/ Betrieb	13.944	20.877	23.249	16.430
5700	<b>Sonst. betriebl. Aufwand</b>	€/ Betrieb	110.292	184.856	197.752	160.677
5710	dar. Unterhaltung	€/ Betrieb	21.660	22.713	22.181	23.709
5715	dar. Gebäude u. baul. Anlagen	€/ Betrieb	6.286	4.618	5.606	2.765
5720	dar. techn. Anl., Masch., Fuhrp.	€/ Betrieb	15.246	17.901	16.502	20.522
5730	dar. Betriebsversicherung	€/ Betrieb	11.355	18.480	15.435	24.189
5731	dar. betriebliche Unfallversicherung	€/ Betrieb	2.053	3.584	3.393	3.942
5742	dar. Pachten	€/ Betrieb	17.991	16.288	11.979	24.368
5765	Pachtpreis / ha Pachtfläche	€/ ha	326	170	149	194
5764	dar. zeitraumzugehörige Vorsteuer	€/ Betrieb	24.431	6.242	7.185	4.475
5770	dar. zeitraumfremder Aufwand	€/ Betrieb	10.048	4.851	5.143	4.304
<b>Unternehmensergebnis</b>						
6000	<b>Betriebsergebnis</b>	€/ Betrieb	78.691	121.619	90.062	180.789
4000	Betriebliche Erträge	€/ Betrieb	664.050	1.095.245	824.673	1.602.568
5000	Betriebliche Aufwendungen	€/ Betrieb	585.358	973.626	734.611	1.421.779
7000	<b>Finanzergebnis</b>	€/ Betrieb	-11.547	-31.500	-25.671	-42.430
7230	dar. Zinsaufwand	€/ Betrieb	12.376	31.948	25.814	43.450
7600	<b>Außerordentliches Ergebnis</b>	€/ Betrieb	146	1.222	546	2.491
7800	Steuern vom Einkommen u. Ertrag	€/ Betrieb	364	71	0	204
7900	Sonstige Steuern	€/ Betrieb	1.534	1.578	1.382	1.945
7910	Unternehmensertrag	€/ Betrieb	665.206	1.097.409	826.118	1.606.079
7920	Unternehmensaufwand vor Steuern	€/ Betrieb	599.450	1.007.646	762.564	1.467.175
<b>Rentabilität</b>						
9000	Gewinn/Jahresübersch. vor Steuern	€/ Betrieb	65.756	89.763	63.554	138.905
9000	Gewinn/Jahresübersch. vor Steuern	€/ ha LF	752	638	498	842
9004	Ordentliches Ergebnis	€/ Betrieb	68.135	78.824	47.036	138.425
9004	Ordentliches Ergebnis	€/ ha LF	779	561	368	840
9006	Gewinn + Personalaufwand (ohne BUV)	€/ AK	36.068	40.347	32.115	57.734
9007	Ordentliches Ergeb. + Personalaufw. (o. BUV)	€/ AK	37.089	37.195	27.542	57.585
9008	Ordentliches Ergeb. + Personalaufw. (o. BUV)	€/ Betrieb	86.390	129.099	99.482	184.631
9071	Betriebseinkommen	€/ Betrieb	120.662	178.501	137.739	254.930
9073	Relative Faktorentlohnung	%	95,5	119,4	100,5	147,4
9103	Ordentliche Rentabilitätsrate	%	3,7	3,9	1,5	6,1
9120	Gesamtkapitalrentabilität	%	3,0	5,1	3,2	7,2
9131	Eigenkapitalrent. (ohne Boden)	%	1,5	19,6	4,4	46,0
<b>Liquidität / Stabilität</b>						
9601	Liquidität 1. Grades	%	26	24	21	27
9221	Cash flow I	€/ Betrieb	116.659	221.029	206.316	248.617
9223	Cash flow III (zur Neufinanzierung verfügbar)	€/ Betrieb	31.482	118.164	122.577	109.889
9240	Kapitaldienst	€/ Betrieb	45.261	100.462	91.766	116.767
9231	Langfristige Kapitaldienstgrenze	€/ Betrieb	25.658	71.718	46.078	119.794
9232	Mittelfristige Kapitaldienstgrenze	€/ Betrieb	38.211	94.627	62.465	154.930
9233	Kurzfristige Kapitaldienstgrenze	€/ Betrieb	70.976	141.980	107.551	206.534
9241	Ausschöpf. d. langfr. Kapitaldienstgr.	%	176	140	199	97
9242	Ausschöpf. d. mittelfr. Kapitaldienstgr.	%	118	106	147	75
9243	Ausschöpf. d. kurzfr. Kapitaldienstgr.	%	64	71	85	57
9270	Eigenkapitalquote	%	68	30	33	27
9230	Eigenkapitalveränderung	€/ Betrieb	10.011	95.758	96.229	94.874
9239	Bereinigte Eigenkapitalveränderung	€/Betrieb	13.586	39.875	20.369	76.449
9238	Bereinigte Eigenkapitalveränderung	€/ AK	5.833	11.488	5.639	23.844
<b>Unternehmerfamilie</b>						
9502	Gesamteinkommen	€/ Betrieb	78.606	109.048	83.713	156.551
9503	Verfügbares Einkommen	€/ Betrieb	46.367	87.058	67.752	123.258
3210	Entnahmen Lebenshaltung	€/ Betrieb	25.563	22.347	15.777	34.667
3395	Nettoentnahmen	€/ nAK	37.146	31.497	17.777	55.850

**Veredlungsbetriebe in ausgewählten Bundesländern  
Vergleich der Betriebsformen / -typen von Geflügelbetrieben**

BWA 521<sup>1</sup> Spezialisierte Legehennenbetriebe

BWA 522<sup>2</sup> Spezialisierte Geflügelmastbetriebe

Blatt 5 von 5

Kenn- zahl	Bezeichnung	Maß- einheit	Veredlungs- betriebe	Geflügelbetriebe		
				gesamt	BWA 521 <sup>1</sup>	BWA 522 <sup>2</sup>
0001	Betriebe	Anzahl	354	23	15	8
1	Umsatzerlöse Ferkel	€/ Betrieb	246.987,99	400,37	400,37	
2	Umsatzerlöse Läufer	€/ Betrieb	112.627,77			
3	Umsatzerlöse Mastschweine	€/ Betrieb	348.026,63	1.093,61	1.093,61	
4	Umsatzerlöse Sauen	€/ Betrieb	37.324,37			
5	Umsatzerlöse Legehennenhaltung	€/ Betrieb	313.875,19	435.619,20	480.312,24	100.421,42
6	Umsatzerlöse Mastgeflügelhaltung	€/ Betrieb	915.206,81	915.206,81	50.162,62	1.239.598,38
7	Verkaufte Ferkel bis 25 kg	Stück / Betrieb	4.570,15	4,00	4,00	
8	Bestand Läufer	Stück / Betrieb	349,78	3,00	3,00	
9	Bestand Läufer	VE / Betrieb	20,99	0,18	0,18	
10	Verkaufte Läufer	Stück / Betrieb	1.739,81			
11	Bestand Mastschweine	Stück / Betrieb	481,22	5,98	5,98	
12	Bestand Mastschweine	VE / Betrieb	364,51	1,44	1,44	
13	Verkaufte Mastschweine	Stück / Betrieb	2.278,21	9,00	9,00	
14	Verkaufte Jungsauen	Stück / Betrieb	417,53			
15	Bestand Zuchtsauen	Stück / Betrieb	195,05			
16	Bestand Zuchtsauen	VE / Betrieb	64,37			
17	Bestand Legehennen	Stück / Betrieb	8.240,89	12.137,42	12.790,35	2.343,44
18	Bestand Legehennen	VE / Betrieb	162,16	238,98	251,79	46,87
19	Bestand Mastgeflügel	Stück / Betrieb	5.062,27	5.062,27	1.289,85	6.571,24
20	Bestand Mastgeflügel	VE / Betrieb	75,94	75,94	19,35	98,57
21	Bestand Geflügel	VE / Betrieb	283,79	379,30	268,50	587,05
22	Bestand Geflügel (Stuttgarter Programm)	VE / Betrieb	389,54	522,07	255,15	1.022,53
23	Eier je Henne	Stück / Henne	252,18	250,92	250,81	259,75
24	Eierpreis	€/ 100 Eier	14,52	14,62	14,47	23,32
25	Ferkelpreis 1	€/ Tier	42,20			
26	Ferkelpreis 2	€/ Tier	58,92	100,09	100,09	
27	Läuferpreis	€/ Tier	68,40			
28	Mastschweinpreis	€/ Tier	159,06	121,51	121,51	
29	Bestand Schweine je Betrieb	Stück / Betrieb	1.449,73	7,49	7,49	

**Veredlungsbetriebe in ausgewählten Bundesländern  
Vergleich der Betriebsformen / -typen von Geflügelbetrieben**

BWA 521<sup>1</sup> Spezialisierte Legehennenbetriebe

BWA 522<sup>2</sup> Spezialisierte Geflügelmastbetriebe

Blatt 1 von 5

Kenn- zahl	Bezeichnung	Maß- einheit	Veredlungs- betriebe	Geflügelbetriebe		
				gesamt	BWA 521 <sup>1</sup>	BWA 522 <sup>2</sup>
0001	Betriebe	Anzahl	151	51	30	18
<b>Faktorausstattung</b>						
1006	Wirtschaftliche Betriebsgröße	€/ ha LF	13.647	52.002	129.324	20.478
1030	Landw. genutzte Fläche (LF)	ha / Betrieb	222,1	80,6	35,9	168,6
1033	dar. zugepachtete LF (Netto)	ha / Betrieb	157,8	51,9	27,0	102,2
1150	Ackerfläche	% LF	89,3	86,8	59,6	96,4
1160	Dauergrünland	% LF	10,4	12,5	37,7	3,6
1056	Ertragsmesszahl	EMZ / a	34	31	25	33
1110	Arbeitskräfte insgesamt	AK / Betrieb	18,31	27,07	31,39	8,80
1114	AK-Besatz	AK / 100 ha LF	8,24	33,58	87,36	5,22
<b>Produktionsstruktur</b>						
1151	Ackerfläche (Anfang des Jahres)	ha AF / Betrieb	199,6	69,9	21,7	161,9
1210	dar. Getreide (ohne Körnermais)	ha / Betrieb	109,7	40,7	5,9	105,6
1230	dar. Ölf Früchte, Hülsenfr., Faserpflanzen	ha / Betrieb	26,9	6,5	4,9	10,2
1237	dar. Winterraps	ha / Betrieb	23,4	5,8	4,9	8,3
1240	dar. Kartoffeln	ha / Betrieb	0,4	0,0	0,0	0,0
1250	dar. Zuckerrüben	ha / Betrieb	2,4	1,8	0,0	5,1
1271	dar. Silomais	ha / Betrieb	24,1	4,4	2,7	8,1
1275	dar. sonst. Ackerfutter	ha / Betrieb	7,6	5,0	5,2	5,6
1284	dar. nachwachs. Rohstoffe / Energiepflanzen	ha / Betrieb	6,3	0,0	0,0	0,0
1300	Viehbesatz	VE / 100 ha LF	1.229,7	4.641,8	11.462,9	1.787,7
1330	dar. Rinder	Stück / Betrieb	18,5	0,2	0,1	0,3
1335	dar. Milchkühe	Stück / Betrieb	3,3	0,0	0,0	0,0
1336	dar. Mutter- und Ammenkühe	Stück / Betrieb	4,2	0,0	0,0	0,0
1339	dar. Jung- und Mastvieh	Stück / Betrieb	9,5	0,2	0,1	0,3
1350	dar. Schweine	Stück / Betrieb	7.244,0	0,0	0,0	0,0
1351	dar. Mastschweine und Läufer	Stück / Betrieb	2.263,3	0,0	0,0	0,0
1352	dar. Zuchtsauen	Stück / Betrieb	661,7	0,0	0,0	0,0
1340	dar. Schafe	Stück / Betrieb	11,5	0,0	0,0	0,0
1320	dar. Pferde	Stück / Betrieb	0,0	0,0	0,0	0,0
1391	Rauhfuttermittelverzehrer	GV / Betrieb	14,4	0,1	0,1	0,2
<b>Erträge, Leistungen, Preise</b>						
1411	Getreideerlös (ohne Körnermais)	dt / ha	59	62	49	64
1420	dar. Weizen	dt / ha	69	65	13	65
1426	dar. Wintergerste	dt / ha	59	63	51	66
1427	dar. Sommergerste	dt / ha	46	48	48	
1433	dar. Roggen	dt / ha	49	63		63
1434	dar. Triticale	dt / ha	57	59	61	58
1465	Raps	dt / ha	37	43	39	47
1472	Kartoffeln	dt / ha	243			
1473	Zuckerrüben	dt / ha	519	571		571
1631	Milchleistung (4 % Fett)	kg / Kuh	10.309			
1632	Milchleistung (nat. Fettgehalt)	kg / Kuh	10.303			
1612	Lebend geborene Ferkel	Ferkel / Sau	28			
1511	Getreideerlös insges.(netto; o. Körnermais)	€/ dt	16,92	18,12	19,22	18,04
1520	Weizenerlös (netto)	€/ dt	17,85	17,57	15,62	17,58
1526	Wintergersteerlös (netto)	€/ dt	16,66	15,39	15,00	15,47
1527	Sommergersteerlös (netto)	€/ dt	18,37	21,50	21,50	
1533	Roggenerlös (netto)	€/ dt	16,24	18,74		18,74
1534	Triticaleerlös (netto)	€/ dt	14,97	15,50	15,00	15,68
1565	Rapselerlös (netto)	€/ dt	39,07	38,03	42,20	35,28
1572	Kartoffelerlös (netto)	€/ dt	12,16			
1573	Zuckerrübenerlös (netto)	€/ dt	5,23	6,47		6,47
1731	Milcherlös (netto bei 4 % Fett)	€/ dt	38,22			
1732	Milcherlös (netto bei nat. Fettgehalt)	€/ dt	38,19			

**Veredlungsbetriebe in ausgewählten Bundesländern  
Vergleich der Betriebsformen / -typen von Geflügelbetrieben**

BWA 521<sup>1</sup> Spezialisierte Legehennenbetriebe

BWA 522<sup>2</sup> Spezialisierte Geflügelmastbetriebe

Blatt 2 von 5

Kenn- zahl	Bezeichnung	Maß- einheit	Veredlungs- betriebe	Geflügelbetriebe		
				gesamt	BWA 521 <sup>1</sup>	BWA 522 <sup>2</sup>
0001	Betriebe	Anzahl	151	51	30	18
<b>Bilanz</b>						
2000	Summe Aktiva (Bilanzvermögen)	€/ Betrieb	5.711.297	6.588.273	8.293.213	3.250.666
2000	Summe Aktiva (Bilanzvermögen)	€/ ha LF	25.712	81.715	230.807	19.286
2100	Sachanlagen gesamt	€/ Betrieb	3.494.149	4.360.970	5.759.094	2.028.421
2111	dar. Boden	€/ Betrieb	611.095	629.547	694.966	478.008
2115	dar. Gebäude, baul. Anlagen	€/ Betrieb	1.550.797	2.014.326	2.560.634	1.140.549
2120	dar. techn. Anlagen u. Maschinen	€/ Betrieb	1.124.479	1.582.774	2.327.272	362.009
2130	dar. andere Anlagen insges.	€/ Betrieb	102.621	102.728	146.033	19.844
2160	dar. Anlagen im Bau, Anzahlungen	€/ Betrieb	104.500	30.500	30.188	24.909
2200	Finanzanlagen	€/ Betrieb	171.352	285.100	426.752	96.531
2211	dar. Anteile an verbund. Untern.	€/ Betrieb	70.725	160.453	248.754	40.028
2213	dar. Beteiligungen	€/ Betrieb	56.890	70.073	85.312	56.353
2300	Tiervermögen	€/ Betrieb	635.964	542.123	539.002	164.141
2320	dar. Rinder	€/ Betrieb	9.119	27	47	0
2330	dar. Schweine	€/ Betrieb	443.084	0	0	0
2400	Umlaufvermögen (ohne Tiere)	€/ Betrieb	1.377.618	1.363.814	1.561.470	943.316
2410	dav. Vorräte	€/ Betrieb	277.675	257.119	240.053	125.586
2412	dar. Feldinventar	€/ Betrieb	58.635	15.231	2.821	38.454
2420	dav. Finanzumlaufvermögen	€/ Betrieb	1.099.943	1.106.695	1.321.417	817.730
2431	dar. Forderungen aus Lief. u. Leist.	€/ Betrieb	351.426	475.208	635.655	231.020
2450	dar. Bank, Kasse	€/ Betrieb	238.193	139.249	181.440	88.287
9041	Eigenkapital (+ 50% Sonderposten)	€/ Betrieb	1.699.749	1.887.027	2.267.831	1.024.591
3600	dar. Geschäftsguth., gez. Kapital	€/ Betrieb	223.665	441.456	489.807	66.523
3140	Sonderposten gesamt	€/ Betrieb	391.251	671.455	1.084.325	95.248
3400	Rückstellungen	€/ Betrieb	123.712	102.523	120.814	43.158
3500	Verbindlichkeiten	€/ Betrieb	3.622.395	4.176.611	5.295.433	2.011.612
3510	dar. geg. Kreditinstituten	€/ Betrieb	2.151.263	2.503.414	3.146.927	1.292.046
3521	dar. aus Lieferungen u. Leistungen	€/ Betrieb	413.492	484.856	592.366	282.114
9280	Anlagenintensität	%	60	67	72	59
9281	Veralterungsgrad abnutzb. Anlagenverm.	%	51	51	49	70
9292	Fremdkapitaldeckung II	%	86	83	83	72
<b>Investitionen, Finanzierung</b>						
8300	Bruttoinvestitionen	€/ Betrieb	419.215	287.903	419.346	98.082
8231	Zugang Boden	€/ Betrieb	33.574	12.269	4.846	26.541
8232	Zugang Wirtschaftsgeb.u.baul. Anl.	€/ Betrieb	90.340	157.186	130.697	221.041
8251	Zugang Anlagen im Bau, Anzahlung	€/ Betrieb	181.206	39.672	44.625	32.261
8241	Zugang techn. Anlagen u. Masch.	€/ Betrieb	111.129	147.299	179.655	93.732
2800	Veränderung Tiervermögen	€/ Betrieb	-28.709	-81.339	3.048	-198.747
8400	Nettoinvestitionen	€/ Betrieb	-41.899	-460.092	-568.191	-268.182
8401	Nettoinvestitionen	€/ AK	-2.288	-16.995	-18.101	-30.466
8404	Veränderung Sachanlageverm. (o. Boden)	%	-1	-8	-9	-2
9314	Nettoverbindlichkeiten	€/ Betrieb	2.522.453	3.069.917	3.974.016	1.193.882
9315	Veränd. Nettoverbindlichkeiten	€/ Betrieb	-72.118	-326.532	-367.091	-263.076
9317	Tilg.lang- u.mittelfr.Verbindlk.geg.Kreditinst.	€/ Betrieb	254.503	207.681	229.286	116.696
9318	Tilg.von Verbindlk.ges.(incl.Verm.auseinand.)	€/ Betrieb	390.785	457.177	631.685	141.554
9319	dar. Tilgung v.Altschuld.u.Verm.auseinand.	€/ Betrieb	169	11	18	0
2920	Veränd. Finanzumlaufvermögen	€/ Betrieb	7.181	-196.295	-86.597	-389.076
3822	Veränderung Sonder-AfA	€/ Betrieb	-5.237	-10.568	-17.965	0

**Veredlungsbetriebe in ausgewählten Bundesländern  
Vergleich der Betriebsformen / -typen von Geflügelbetrieben**

BWA 521<sup>1</sup> Spezialisierte Legehennenbetriebe

BWA 522<sup>2</sup> Spezialisierte Geflügelmastbetriebe

Blatt 3 von 5

Kenn- zahl	Bezeichnung	Maß- einheit	Veredlungs- betriebe	Geflügelbetriebe		
				gesamt	BWA 521 <sup>1</sup>	BWA 522 <sup>2</sup>
0001	Betriebe	Anzahl	151	51	30	18
<b>Gewinn- und Verlustrechnung</b>						
<b>Ertrag</b>						
4010	<b>Umsatzerlöse</b>	€/ Betrieb	5.478.094	8.211.323	8.828.042	5.916.897
4100	dar. landwirtschaftl. Pflanzenprod.	€/ Betrieb	146.738	67.036	17.900	160.102
4112	dar. Getreide (ohne Körnermais)	€/ Betrieb	73.092	41.908	5.468	109.626
4120	dar. Öflr., Hülsenfr., Faserpfl.	€/ Betrieb	34.181	8.126	6.097	12.861
4130	dar. Kartoffeln	€/ Betrieb	703	0	0	0
4140	dar. Zuckerrüben	€/ Betrieb	6.372	6.704	0	18.994
4173	dar. nachwachs. Rohstoffe / Energiepfl.	€/ Betrieb	7.127	0	0	0
4200	dar. Tierproduktion	€/ Betrieb	4.977.505	7.970.227	8.535.097	5.734.654
4220	dar. Rinder	€/ Betrieb	6.754	104	0	296
4230	dar. Milch	€/ Betrieb	12.595	0	0	0
4240	dar. Schweine	€/ Betrieb	2.261.782	0	0	0
4260	dar. Geflügel, Eier	€/ Betrieb	2.689.505	7.962.921	8.524.987	5.731.236
4300	dar. Obst, Weinbau	€/ Betrieb	19	0	0	0
4360	dar. Nebenbetr., Handel, Dienstleist.	€/ Betrieb	356.400	176.446	279.102	22.141
4368	dar. Lohnarbeit, Masch.miete	€/ Betrieb	18.301	11.186	12.315	7.969
4400	<b>Bestandsveränderungen</b>	€/ Betrieb	-11.464	-60.043	17.688	-184.514
4500	<b>Sonst. betr. Erträge</b>	€/ Betrieb	405.381	515.753	623.801	372.962
4510	dar. Zulagen u. Zuschüsse	€/ Betrieb	123.197	38.068	29.186	56.839
4660	dar. betriebsbezogene Zahlungen	€/ Betrieb	94.591	25.565	14.400	48.435
4670	dar. entkoppelte Betriebsprämie	€/ Betrieb	64.045	21.486	9.952	44.291
4680	dar. Ausgleichszulage	€/ Betrieb	3.017	1.321	1.310	1.560
4690	dar. für umweltger. Agrarprod.	€/ Betrieb	5.551	1.535	2.350	434
4698	dar. sonstige Zuschüsse	€/ Betrieb	20.543	525	789	175
4600	dar. produktbezogene Zahlungen	€/ Betrieb	2.390	829	1.409	0
4610	dar. Beihilfen pflanzl. Prod.	€/ Betrieb	222	0	0	0
4640	dar. Prämien Tierprod.	€/ Betrieb	2.168	829	1.409	0
4520	dar. aufwandsbezogene Zahlungen	€/ Betrieb	26.216	11.673	13.377	8.405
4560	dar. Agrardieselerstattung	€/ Betrieb	5.744	2.204	1.036	4.518
4550	dar. Investitionszuschüsse	€/ Betrieb	12.888	7.346	10.061	1.879
4722	dar. Mieten u. Pachten	€/ Betrieb	47.990	96.460	118.747	74.671
4725	dar. zeitraumzugehörige Ust.	€/ Betrieb	0	0	0	0
4900	dar. zeitraumfremde Erträge	€/ Betrieb	68.580	141.562	234.513	9.463
<b>Aufwand</b>						
5100	<b>Materialaufwand</b>	€/ Betrieb	4.387.605	6.810.298	7.445.405	5.107.008
5110	dar. Pflanzenproduktion	€/ Betrieb	91.144	32.068	6.527	79.982
5111	dar. Saat- u. Pflanzgut	€/ Betrieb	16.605	5.003	1.566	11.566
5112	dar. Düngemittel	€/ Betrieb	24.784	10.366	1.674	26.582
5113	dar. Pflanzenschutz	€/ Betrieb	23.341	9.313	1.154	24.463
5210	dar. Tierproduktion	€/ Betrieb	3.554.615	5.560.359	5.972.848	4.657.263
5211	dar. Tierzukauf	€/ Betrieb	1.188.990	1.973.145	2.637.370	945.828
5280	dar. Futtermittelzukauf	€/ Betrieb	2.052.931	3.139.458	2.866.504	3.345.347
5292	dar. Tierarzt	€/ Betrieb	130.241	133.526	102.950	169.358
5293	dar. Besamung	€/ Betrieb	16.348	66	0	186
5294	dar. sonst. bezogene Leist. Tierprod.	€/ Betrieb	62.997	91.905	90.133	101.612
5330	dar. Nebenbetr., Handel, Dienstleist.	€/ Betrieb	251.554	358.234	601.443	4.622
5350	dar. sonst. Materialaufwand	€/ Betrieb	491.310	868.056	877.352	376.849
5352	dar. Heizmat., Strom	€/ Betrieb	192.218	273.480	198.421	304.647
5354	dar. Wasser, Abwasser	€/ Betrieb	11.199	16.934	16.358	15.499
5355	dar. Treib- u. Schmierstoffe	€/ Betrieb	46.424	53.940	66.682	40.396
5357	dar. Lohnarbeit, Masch.miete	€/ Betrieb	100.749	173.500	12.279	16.307

**Veredlungsbetriebe in ausgewählten Bundesländern  
Vergleich der Betriebsformen / -typen von Geflügelbetrieben**

BWA 521<sup>1</sup> Spezialisierte Legehennenbetriebe

BWA 522<sup>2</sup> Spezialisierte Geflügelmastbetriebe

Blatt 4 von 5

Kenn- zahl	Bezeichnung	Maß- einheit	Veredlungs- betriebe	Geflügelbetriebe		
				gesamt	BWA 521 <sup>1</sup>	BWA 522 <sup>2</sup>
0001	Betriebe	Anzahl	151	51	30	18
<b>Aufwand</b>						
5500	<b>Personalaufwand (ohne BUV)</b>	€/ Betrieb	462.253	664.936	719.320	210.841
5501	Personalaufwand (ohne BUV)	€/ AK	25.246	24.561	22.915	23.952
5600	<b>Betriebswirtschaftliche AfA</b>	€/ Betrieb	384.944	623.828	926.022	119.845
5636	dar. Wirtschaftsgeb. u. baul. Anl.	€/ Betrieb	104.958	139.746	174.289	57.939
5642	dar. Maschinen u. Geräte	€/ Betrieb	90.074	178.423	284.378	21.021
5641	dar. Betriebsvorrichtungen	€/ Betrieb	98.702	93.102	117.230	31.191
5700	<b>Sonst. betriebl. Aufwand</b>	€/ Betrieb	518.312	736.765	766.111	483.775
5710	dar. Unterhaltung	€/ Betrieb	138.954	137.109	154.192	69.018
5715	dar. Gebäude u. baul. Anlagen	€/ Betrieb	27.885	20.409	21.425	7.278
5720	dar. techn. Anl., Masch., Fuhrp.	€/ Betrieb	110.641	115.462	132.767	58.232
5730	dar. Betriebsversicherung	€/ Betrieb	53.078	57.173	49.518	42.088
5731	dar. betriebliche Unfallversicherung	€/ Betrieb	10.630	7.825	8.117	6.705
5742	dar. Pachten	€/ Betrieb	31.305	15.256	6.294	32.736
5765	Pachtpreis / ha Pachtfläche	€/ ha	174	218	186	231
5764	dar. zeitraumzugehörige Vorsteuer	€/ Betrieb	6	0	0	0
5770	dar. zeitraumfremder Aufwand	€/ Betrieb	19.121	30.180	47.593	3.667
<b>Unternehmensergebnis</b>						
6000	<b>Betriebsergebnis</b>	€/ Betrieb	202.410	75.514	27.962	183.875
4000	Betriebliche Erträge	€/ Betrieb	5.955.687	8.911.534	9.885.148	6.105.345
5000	Betriebliche Aufwendungen	€/ Betrieb	5.753.277	8.836.021	9.857.186	5.921.470
7000	<b>Finanzergebnis</b>	€/ Betrieb	-89.456	-123.586	-181.034	-79.272
7230	dar. Zinsaufwand	€/ Betrieb	123.422	163.759	212.615	71.400
7600	<b>Außerordentliches Ergebnis</b>	€/ Betrieb	-911	-2.809	-3.913	-1.437
7800	Steuern vom Einkommen u. Ertrag	€/ Betrieb	31.782	25.140	32.704	15.297
7900	Sonstige Steuern	€/ Betrieb	8.514	11.619	13.732	4.554
7910	Unternehmensertrag	€/ Betrieb	6.006.415	8.971.148	9.935.674	6.120.979
7920	Unternehmensaufwand vor Steuern	€/ Betrieb	5.902.886	9.033.649	10.106.391	6.022.368
<b>Rentabilität</b>						
9000	Gewinn/Jahresübersch. vor Steuern	€/ Betrieb	103.660	-62.249	-170.717	99.324
9000	Gewinn/Jahresübersch. vor Steuern	€/ ha LF	467	-772	-4.751	589
9004	Ordentliches Ergebnis	€/ Betrieb	23.412	-235.834	-437.528	119.383
9004	Ordentliches Ergebnis	€/ ha LF	105	-2.925	-12.177	708
9006	Gewinn + Personalaufwand (ohne BUV)	€/ AK	30.908	22.262	17.477	35.235
9007	Ordentliches Ergeb. + Personalaufw. (o. BUV)	€/ AK	26.525	15.850	8.977	37.514
9008	Ordentliches Ergeb. + Personalaufw. (o. BUV)	€/ Betrieb	485.666	429.102	281.792	330.224
9071	Betriebseinkommen	€/ Betrieb	707.394	763.764	564.799	623.870
9073	Relative Faktorentlohnung	%	95,6	72,4	53,0	114,9
9103	Ordentliche Rentabilitätsrate	%	0,4	-2,7	-4,4	2,0
9120	Gesamtkapitalrentabilität	%	2,6	-1,1	-2,7	5,9
9131	Eigenkapitalrent. (ohne Boden)	%	0,9	0,0	0,0	18,7
<b>Liquidität / Stabilität</b>						
9601	Liquidität 1. Grades	%	25	13	14	19
9221	Cash flow I	€/ Betrieb	463.629	575.195	635.711	468.261
9223	Cash flow III (zur Neufinanzierung verfügbar)	€/ Betrieb	73.077	118.380	4.396	327.115
9240	Kapitaldienst	€/ Betrieb	513.216	620.758	843.996	212.953
9231	Langfristige Kapitaldienstgrenze	€/ Betrieb	127.528	-80.811	-256.993	151.979
9232	Mittelfristige Kapitaldienstgrenze	€/ Betrieb	233.268	59.556	-82.305	211.015
9233	Kurzfristige Kapitaldienstgrenze	€/ Betrieb	451.039	361.613	360.642	271.824
9241	Ausschöpf. d. langfr. Kapitaldienstgr.	%	402	-768	-328	140
9242	Ausschöpf. d. mittelfr. Kapitaldienstgr.	%	220	1.042	-1.025	101
9243	Ausschöpf. d. kurzfr. Kapitaldienstgr.	%	114	172	234	78
9270	Eigenkapitalquote	%	30	29	27	32
9230	Eigenkapitalveränderung	€/ Betrieb	41.337	-73.285	-175.593	77.610
9239	Bereinigte Eigenkapitalveränderung	€/Betrieb	5.097	-244.391	-469.304	80.579
9238	Bereinigte Eigenkapitalveränderung	€/ AK	278	-9.027	-14.951	9.154



**Veredlungsbetriebe in ausgewählten Bundesländern  
Vergleich der Betriebsformen / -typen von Geflügelbetrieben**

BWA 521<sup>1</sup> Spezialisierte Legehennenbetriebe

BWA 522<sup>2</sup> Spezialisierte Geflügelmastbetriebe

Blatt 5 von 5

Kenn- zahl	Bezeichnung	Maß- einheit	Veredlungs- betriebe	Geflügelbetriebe		
				gesamt	BWA 521 <sup>1</sup>	BWA 522 <sup>2</sup>
0001	Betriebe	Anzahl	151	51	30	18
1	Umsatzerlöse Ferkel	€/ Betrieb	1.549.841,61			
2	Umsatzerlöse Läufer	€/ Betrieb	1.164.056,24			
3	Umsatzerlöse Mastschweine	€/ Betrieb	1.929.998,87			
4	Umsatzerlöse Sauen	€/ Betrieb	283.674,89			
5	Umsatzerlöse Legehennenhaltung	€/ Betrieb	7.753.688,77	7.753.688,77	8.406.770,88	129.900,77
6	Umsatzerlöse Mastgeflügelhaltung	€/ Betrieb	4.975.124,44	5.223.568,72	784.247,45	5.689.296,59
7	Verkaufte Ferkel bis 25 kg	Stück / Betrieb	32.145,65			
8	Bestand Läufer	Stück / Betrieb	1.716,77			
9	Bestand Läufer	VE / Betrieb	103,01			
10	Verkaufte Läufer	Stück / Betrieb	18.250,37			
11	Bestand Mastschweine	Stück / Betrieb	2.886,87			
12	Bestand Mastschweine	VE / Betrieb	1.964,92			
13	Verkaufte Mastschweine	Stück / Betrieb	12.280,73			
14	Verkaufte Jungsauen	Stück / Betrieb	947,41			
15	Bestand Zuchtsauen	Stück / Betrieb	1.561,27			
16	Bestand Zuchtsauen	VE / Betrieb	515,22			
17	Bestand Legehennen	Stück / Betrieb	197.637,46	204.449,25	204.449,25	
18	Bestand Legehennen	VE / Betrieb	3.768,52	3.894,08	3.894,08	
19	Bestand Mastgeflügel	Stück / Betrieb	30.956,65	34.048,82	1.596,67	40.872,31
20	Bestand Mastgeflügel	VE / Betrieb	464,35	510,73	23,95	613,09
21	Bestand Geflügel	VE / Betrieb	3.601,12	3.742,29	4.118,71	3.012,97
22	Bestand Geflügel (Stuttgarter Programm)	VE / Betrieb	4.270,24	4.448,11	4.055,71	4.667,76
23	Eier je Henne	Stück / Henne	264,72	264,73	264,73	
24	Eierpreis	€/ 100 Eier	9,50	9,50	9,50	
25	Ferkelpreis 1	€/ Tier	36,33			
26	Ferkelpreis 2	€/ Tier	55,95			
27	Läuferpreis	€/ Tier	63,78			
28	Mastschweinpreis	€/ Tier	155,03			
29	Bestand Schweine je Betrieb	Stück / Betrieb	10.938,37			

**Veredlungsbetriebe in ausgewählten Bundesländern**  
**Geflügelbetriebe (BWA 521; 522; 523)**  
**Identische Betriebe von 2011/12 bis 2013/14**

Blatt 1 von 5

Kennzahl	Bezeichnung	Maßeinheit	2011/2012	2012/2013	2013/2014
0001	Betriebe	Anzahl	38	38	38
<b>Faktorausstattung</b>					
1006	Wirtschaftliche Betriebsgröße	€/ ha LF	37.069	36.698	33.149
1030	Landw. genutzte Fläche (LF)	ha / Betrieb	75,9	75,7	83,6
1033	dar. zugepachtete LF (Netto)	ha / Betrieb	52,4	49,2	56,3
1150	Ackerfläche	% LF	92,1	91,7	92,9
1160	Dauergrünland	% LF	6,9	6,5	6,1
1056	Ertragsmesszahl	EMZ / a	37	38	39
1110	Arbeitskräfte insgesamt	AK / Betrieb	20,05	21,52	19,92
1114	AK-Besatz	AK / 100 ha LF	26,41	28,42	23,83
<b>Produktionsstruktur</b>					
1151	Ackerfläche (Anfang des Jahres)	ha AF / Betrieb	58,7	69,8	72,5
1210	dar. Getreide (ohne Körnermais)	ha / Betrieb	42,9	37,7	41,6
1230	dar. Ölfrüchte, Hülsenfr., Faserpflanzen	ha / Betrieb	10,5	12,6	13,7
1237	dar. Winterraps	ha / Betrieb	9,7	12,3	12,8
1240	dar. Kartoffeln	ha / Betrieb	0,4	0,4	0,0
1250	dar. Zuckerrüben	ha / Betrieb	1,7	3,7	2,7
1271	dar. Silomais	ha / Betrieb	4,0	5,4	2,3
1275	dar. sonst. Ackerfutter	ha / Betrieb	2,8	3,0	5,9
1284	dar. nachwachs. Rohstoffe / Energiepflanzen	ha / Betrieb	2,1	0,0	0,0
1300	Viehbesatz	VE / 100 ha LF	3.638,7	3.556,6	3.161,4
1330	dar. Rinder	Stück / Betrieb	4,0	3,7	3,7
1335	dar. Milchkühe	Stück / Betrieb	0,0	0,0	0,0
1336	dar. Mutter- und Ammenkühe	Stück / Betrieb	1,8	1,7	1,5
1339	dar. Jung- und Mastvieh	Stück / Betrieb	2,0	1,9	2,0
1350	dar. Schweine	Stück / Betrieb	0,4	0,4	0,4
1351	dar. Mastschweine und Läufer	Stück / Betrieb	0,2	0,2	0,3
1352	dar. Zuchtsauen	Stück / Betrieb	0,0	0,0	0,0
1340	dar. Schafe	Stück / Betrieb	0,9	1,0	1,4
1320	dar. Pferde	Stück / Betrieb	0,3	0,2	0,2
1391	Rauhfuttermittelverzehr	GV / Betrieb	3,1	2,8	2,7
<b>Erträge, Leistungen, Preise</b>					
1411	Getreide (ohne Körnermais)	dt / ha	48	50	56
1420	dar. Weizen	dt / ha	49	56	57
1426	dar. Wintergerste	dt / ha	53	49	61
1427	dar. Sommergerste	dt / ha	67	54	47
1433	dar. Roggen	dt / ha	35	35	59
1434	dar. Triticale	dt / ha	55	21	38
1465	Raps	dt / ha	25	34	43
1472	Kartoffeln	dt / ha	340	233	360
1473	Zuckerrüben	dt / ha	838	692	574
1631	Milchleistung (4 % Fett)	kg / Kuh			
1632	Milchleistung (nat. Fettgehalt)	kg / Kuh			
1612	Lebend geborene Ferkel	Ferkel / Sau	10	14	
1511	Getreideerlös insges.(netto; o. Körnermais)	€/ dt	18,56	20,03	16,52
1520	Weizenerlös (netto)	€/ dt	17,98	21,88	18,48
1526	Wintergersteerlös (netto)	€/ dt	18,12	16,50	15,32
1527	Sommergersteerlös (netto)	€/ dt	23,93	23,00	21,50
1533	Roggenerlös (netto)	€/ dt	19,23	19,64	13,60
1534	Triticaleerlös (netto)	€/ dt	18,00	21,38	17,16
1565	Rapslerlös (netto)	€/ dt	41,47	48,10	38,43
1572	Kartoffelerlös (netto)	€/ dt	23,95	54,96	54,96
1573	Zuckerrübenerlös (netto)	€/ dt	3,52	3,27	6,20
1731	Milcherlös (netto bei 4 % Fett)	€/ dt			
1732	Milcherlös (netto bei nat. Fettgehalt)	€/ dt			

**Veredlungsbetriebe in ausgewählten Bundesländern**  
**Geflügelbetriebe (BWA 521; 522; 523)**  
**Identische Betriebe von 2011/12 bis 2013/14**

Blatt 2 von 5

Kennzahl	Bezeichnung	Maßeinheit	2011/2012	2012/2013	2013/2014
0001	Betriebe	Anzahl	38	38	38
<b>Bilanz</b>					
2000	Summe Aktiva (Bilanzvermögen)	€/ Betrieb	4.256.608	4.413.354	3.891.328
2000	Summe Aktiva (Bilanzvermögen)	€/ ha LF	56.055	58.289	46.559
2100	Sachanlagen gesamt	€/ Betrieb	2.507.844	2.466.160	2.330.447
2111	dar. Boden	€/ Betrieb	319.421	346.826	381.136
2115	dar. Gebäude, baul. Anlagen	€/ Betrieb	1.138.048	1.139.200	1.081.550
2120	dar. techn. Anlagen u. Maschinen	€/ Betrieb	936.442	889.517	785.710
2130	dar. andere Anlagen insges.	€/ Betrieb	70.730	75.508	67.563
2160	dar. Anlagen im Bau, Anzahlungen	€/ Betrieb	43.175	15.080	14.459
2200	Finanzanlagen	€/ Betrieb	98.990	98.543	105.693
2211	dar. Anteile an verbund. Untern.	€/ Betrieb	28.065	28.065	28.065
2213	dar. Beteiligungen	€/ Betrieb	43.679	43.608	44.610
2300	Tiervermögen	€/ Betrieb	467.475	512.552	424.399
2320	dar. Rinder	€/ Betrieb	1.601	1.536	1.540
2330	dar. Schweine	€/ Betrieb	24	23	15
2400	Umlaufvermögen (ohne Tiere)	€/ Betrieb	1.175.856	1.313.025	992.318
2410	dav. Vorräte	€/ Betrieb	249.531	229.903	218.349
2412	dar. Feldinventar	€/ Betrieb	21.037	20.542	23.802
2420	dav. Finanzumlaufvermögen	€/ Betrieb	926.325	1.083.122	773.968
2431	dar. Forderungen aus Lief. u. Leist.	€/ Betrieb	289.073	386.857	308.109
2450	dar. Bank, Kasse	€/ Betrieb	83.146	73.276	95.305
9041	Eigenkapital (+ 50% Sonderposten)	€/ Betrieb	1.370.042	1.466.576	1.545.938
3600	dar. Geschäftsguth., gez. Kapital	€/ Betrieb	51.458	222.275	223.384
3140	Sonderposten gesamt	€/ Betrieb	487.381	451.483	405.061
3400	Rückstellungen	€/ Betrieb	93.636	93.793	63.880
3500	Verbindlichkeiten	€/ Betrieb	2.519.997	2.604.748	2.058.054
3510	dar. geg. Kreditinstituten	€/ Betrieb	1.629.273	1.598.864	1.372.289
3521	dar. aus Lieferungen u. Leistungen	€/ Betrieb	355.081	493.142	249.309
9280	Anlagenintensität	%	58	54	58
9281	Veralterungsgrad abnutzb. Anlagenverm.	%	59	54	48
9292	Fremdkapitaldeckung II	%	95	99	103
<b>Investitionen, Finanzierung</b>					
8300	Bruttoinvestitionen	€/ Betrieb	264.492	263.574	4.583
8231	Zugang Boden	€/ Betrieb	11.229	31.193	12.832
8232	Zugang Wirtschaftsgeb.u.baul. Anl.	€/ Betrieb	48.780	60.635	12.490
8251	Zugang Anlagen im Bau, Anzahlung	€/ Betrieb	145.458	30.169	28.076
8241	Zugang techn. Anlagen u. Masch.	€/ Betrieb	68.037	84.092	30.881
2800	Veränderung Tiervermögen	€/ Betrieb	-44.739	46.301	-86.833
8400	Nettoinvestitionen	€/ Betrieb	19.776	-16.161	-249.902
8401	Nettoinvestitionen	€/ AK	986	-751	-12.548
8404	Veränderung Sachanlageverm. (o. Boden)	%	2	-3	-8
9314	Nettoverbindlichkeiten	€/ Betrieb	1.593.672	1.521.626	1.284.086
9315	Veränd. Nettoverbindlichkeiten	€/ Betrieb	72.585	-69.298	-240.130
9317	Tilg.lang- u.mittelfr.Verbindlk.geg.Kreditinst.	€/ Betrieb	143.612	151.041	175.582
9318	Tilg.von Verbindlk.ges.(incl.Verm.auseinand.)	€/ Betrieb	152.764	165.920	195.011
9319	dar. Tilgung v.Altschuld.u.Verm.auseinand.	€/ Betrieb	64	0	14
2920	Veränd. Finanzumlaufvermögen	€/ Betrieb	115.440	154.925	-309.236
3822	Veränderung Sonder-AfA	€/ Betrieb	-289	92	-1.338

**Veredlungsbetriebe in ausgewählten Bundesländern**  
**Geflügelbetriebe (BWA 521; 522; 523)**  
**Identische Betriebe von 2011/12 bis 2013/14**

Blatt 3 von 5

Kennzahl	Bezeichnung	Maßeinheit	2011/2012	2012/2013	2013/2014
0001	Betriebe	Anzahl	38	38	38
<b>Gewinn- und Verlustrechnung</b>					
<b>Ertrag</b>					
4010	<b>Umsatzerlöse</b>	€/ Betrieb	5.945.007	6.398.964	5.707.239
4100	dar. landwirtschaftl. Pflanzenprod.	€/ Betrieb	61.664	97.669	69.720
4112	dar. Getreide (ohne Körnermais)	€/ Betrieb	35.360	34.962	27.895
4120	dar. Ölfr., Hülsenfr., Faserpfl.	€/ Betrieb	10.838	20.758	20.486
4130	dar. Kartoffeln	€/ Betrieb	2.498	2.684	6
4140	dar. Zuckerrüben	€/ Betrieb	4.902	8.338	9.563
4173	dar. nachwachs. Rohstoffe / Energiepfl.	€/ Betrieb	0	0	0
4200	dar. Tierproduktion	€/ Betrieb	5.740.586	6.125.257	5.524.982
4220	dar. Rinder	€/ Betrieb	1.021	956	763
4230	dar. Milch	€/ Betrieb	0	0	0
4240	dar. Schweine	€/ Betrieb	32	28	34
4260	dar. Geflügel, Eier	€/ Betrieb	5.732.650	6.117.015	5.516.252
4300	dar. Obst, Weinbau	€/ Betrieb	0	0	0
4360	dar. Nebenbetr., Handel, Dienstleist.	€/ Betrieb	141.644	177.773	113.780
4368	dar. Lohnarbeit, Masch.miete	€/ Betrieb	7.962	15.346	5.385
4400	<b>Bestandsveränderungen</b>	€/ Betrieb	-26.827	17.585	-55.652
4500	<b>Sonst. betr. Erträge</b>	€/ Betrieb	345.047	396.109	245.987
4510	dar. Zulagen u. Zuschüsse	€/ Betrieb	119.398	34.699	31.043
4660	dar. betriebsbezogene Zahlungen	€/ Betrieb	27.722	25.597	25.548
4670	dar. entkoppelte Betriebsprämie	€/ Betrieb	23.722	22.674	21.761
4680	dar. Ausgleichszulage	€/ Betrieb	1.103	1.067	1.221
4690	dar. für umweltger. Agrarprod.	€/ Betrieb	2.467	1.359	1.391
4698	dar. sonstige Zuschüsse	€/ Betrieb	404	358	707
4600	dar. produktbezogene Zahlungen	€/ Betrieb	47	0	0
4610	dar. Beihilfen pflanzl. Prod.	€/ Betrieb	47	0	0
4640	dar. Prämien Tierprod.	€/ Betrieb	0	0	0
4520	dar. aufwandsbezogene Zahlungen	€/ Betrieb	91.629	9.102	5.495
4560	dar. Agrardieselerstattung	€/ Betrieb	1.858	1.906	2.824
4550	dar. Investitionszuschüsse	€/ Betrieb	86.740	4.192	487
4722	dar. Mieten u. Pachten	€/ Betrieb	19.175	16.566	17.598
4725	dar. zeitraumzugehörige Ust.	€/ Betrieb	2.642	2.732	3.147
4900	dar. zeitraumfremde Erträge	€/ Betrieb	16.656	65.290	9.033
<b>Aufwand</b>					
5100	<b>Materialaufwand</b>	€/ Betrieb	4.816.804	5.218.115	4.471.501
5110	dar. Pflanzenproduktion	€/ Betrieb	29.507	32.822	32.611
5111	dar. Saat- u. Pflanzgut	€/ Betrieb	6.871	7.046	5.621
5112	dar. Düngemittel	€/ Betrieb	11.238	11.377	10.469
5113	dar. Pflanzenschutz	€/ Betrieb	8.887	8.575	10.414
5210	dar. Tierproduktion	€/ Betrieb	4.048.712	4.366.430	3.706.935
5211	dar. Tierzukauf	€/ Betrieb	1.221.523	1.248.573	1.064.700
5280	dar. Futtermittelzukauf	€/ Betrieb	2.492.517	2.738.834	2.382.599
5292	dar. Tierarzt	€/ Betrieb	140.679	138.151	113.076
5293	dar. Besamung	€/ Betrieb	144	106	89
5294	dar. sonst. bezogene Leist. Tierprod.	€/ Betrieb	85.310	94.473	61.768
5330	dar. Nebenbetr., Handel, Dienstleist.	€/ Betrieb	87.330	94.316	50.409
5350	dar. sonst. Materialaufwand	€/ Betrieb	659.828	741.342	689.508
5352	dar. Heizmat., Strom	€/ Betrieb	245.889	273.283	234.163
5354	dar. Wasser, Abwasser	€/ Betrieb	13.825	15.765	13.456
5355	dar. Treib- u. Schmierstoffe	€/ Betrieb	41.038	46.106	37.091
5357	dar. Lohnarbeit, Masch.miete	€/ Betrieb	188.688	216.171	224.135

**Veredlungsbetriebe in ausgewählten Bundesländern**  
**Geflügelbetriebe (BWA 521; 522; 523)**  
**Identische Betriebe von 2011/12 bis 2013/14**

Blatt 4 von 5

Kennzahl	Bezeichnung	Maßeinheit	2011/2012	2012/2013	2013/2014
0001	Betriebe	Anzahl	38	38	38
<b>Aufwand</b>					
5500	<b>Personalaufwand (ohne BUV)</b>	€/ Betrieb	467.918	547.156	498.606
5501	Personalaufwand (ohne BUV)	€/ AK	23.814	25.910	25.515
5600	<b>Betriebswirtschaftliche AfA</b>	€/ Betrieb	271.458	274.617	294.350
5636	dar. Wirtschaftsgeb. u. baul. Anl.	€/ Betrieb	80.106	83.874	85.537
5642	dar. Maschinen u. Geräte	€/ Betrieb	89.505	94.930	95.756
5641	dar. Betriebsvorrichtungen	€/ Betrieb	37.845	38.910	40.209
5700	<b>Sonst. betriebl. Aufwand</b>	€/ Betrieb	642.445	634.137	521.256
5710	dar. Unterhaltung	€/ Betrieb	129.916	126.249	106.582
5715	dar. Gebäude u. baul. Anlagen	€/ Betrieb	22.430	15.316	16.874
5720	dar. techn. Anl., Masch., Fuhrp.	€/ Betrieb	107.399	110.885	89.629
5730	dar. Betriebsversicherung	€/ Betrieb	45.340	51.099	48.829
5731	dar. betriebliche Unfallversicherung	€/ Betrieb	4.655	8.936	6.929
5742	dar. Pachten	€/ Betrieb	13.138	13.371	13.772
5765	Pachtpreis / ha Pachtfläche	€/ ha	176	187	190
5764	dar. zeitraumzugehörige Vorsteuer	€/ Betrieb	1.709	2.135	2.259
5770	dar. zeitraumfremder Aufwand	€/ Betrieb	1.522	11.519	3.357
<b>Unternehmensergebnis</b>					
6000	<b>Betriebsergebnis</b>	€/ Betrieb	72.593	161.652	159.842
4000	Betriebliche Erträge	€/ Betrieb	6.271.218	6.835.676	5.945.555
5000	Betriebliche Aufwendungen	€/ Betrieb	6.198.625	6.674.025	5.785.713
7000	<b>Finanzergebnis</b>	€/ Betrieb	-140.469	-34.859	-42.535
7230	dar. Zinsaufwand	€/ Betrieb	88.931	90.780	84.235
7600	<b>Außerordentliches Ergebnis</b>	€/ Betrieb	981	-16.950	-25
7800	Steuern vom Einkommen u. Ertrag	€/ Betrieb	42.916	7.970	14.800
7900	Sonstige Steuern	€/ Betrieb	-11.797	8.354	7.372
7910	Unternehmensertrag	€/ Betrieb	6.287.126	6.896.727	5.987.268
7920	Unternehmensaufwand vor Steuern	€/ Betrieb	6.342.224	6.795.238	5.877.359
<b>Rentabilität</b>					
9000	Gewinn/Jahresübersch. vor Steuern	€/ Betrieb	-55.099	101.488	109.909
9000	Gewinn/Jahresübersch. vor Steuern	€/ ha LF	-726	1.340	1.315
9004	Ordentliches Ergebnis	€/ Betrieb	-11.349	18.158	70.851
9004	Ordentliches Ergebnis	€/ ha LF	-149	240	848
9006	Gewinn + Personalaufwand (ohne BUV)	€/ AK	20.588	30.148	30.554
9007	Ordentliches Ergeb. + Personalaufw. (o. BUV)	€/ AK	22.770	26.275	28.593
9008	Ordentliches Ergeb. + Personalaufw. (o. BUV)	€/ Betrieb	456.569	565.314	569.457
9071	Betriebseinkommen	€/ Betrieb	755.005	897.508	835.433
9073	Relative Faktorentlohnung	%	92,0	95,8	101,4
9103	Ordentliche Rentabilitätsrate	%	-0,4	0,1	1,0
9120	Gesamtkapitalrentabilität	%	1,6	2,2	3,7
9131	Eigenkapitalrent. (ohne Boden)	%	0,0	0,1	4,5
<b>Liquidität / Stabilität</b>					
9601	Liquidität 1. Grades	%	12	9	18
9221	Cash flow I	€/ Betrieb	228.578	283.559	430.160
9223	Cash flow III (zur Neufinanzierung verfügbar)	€/ Betrieb	64.309	99.359	226.459
9240	Kapitaldienst	€/ Betrieb	241.592	256.543	279.204
9231	Langfristige Kapitaldienstgrenze	€/ Betrieb	-31.630	132.566	164.814
9232	Mittelfristige Kapitaldienstgrenze	€/ Betrieb	48.532	216.531	250.479
9233	Kurzfristige Kapitaldienstgrenze	€/ Betrieb	195.077	369.051	403.846
9241	Ausschöpf. d. langfr. Kapitaldienstgr.	%	-764	194	169
9242	Ausschöpf. d. mittelfr. Kapitaldienstgr.	%	498	118	111
9243	Ausschöpf. d. kurzfr. Kapitaldienstgr.	%	124	70	69
9270	Eigenkapitalquote	%	32	33	40
9230	Eigenkapitalveränderung	€/ Betrieb	-62.213	94.806	59.638
9239	Bereinigte Eigenkapitalveränderung	€/ Betrieb	-120.459	41.943	80.621
9238	Bereinigte Eigenkapitalveränderung	€/ AK	-6.007	1.949	4.048

**Veredlungsbetriebe in ausgewählten Bundesländern**  
**Geflügelbetriebe (BWA 521; 522; 523)**  
**Identische Betriebe von 2011/12 bis 2013/14**

Blatt 5 von 5

Kennzahl	Bezeichnung	Maßeinheit	2011/2012	2012/2013	2013/2014
0001	Betriebe	Anzahl	38	38	38
1	Umsatzerlöse Ferkel	€/ Betrieb			400,37
2	Umsatzerlöse Läufer	€/ Betrieb		250,00	
3	Umsatzerlöse Mastschweine	€/ Betrieb	600,00	822,44	897,21
4	Umsatzerlöse Sauen	€/ Betrieb			
5	Umsatzerlöse Legehennenhaltung	€/ Betrieb	3.709.246,14	3.909.259,43	3.418.598,89
6	Umsatzerlöse Mastgeflügelhaltung	€/ Betrieb	4.896.571,96	5.030.375,57	4.225.301,70
7	Verkaufte Ferkel bis 25 kg	Stück / Betrieb			4,00
8	Bestand Läufer	Stück / Betrieb	1,01	1,49	4,50
9	Bestand Läufer	VE / Betrieb	0,06	0,09	0,27
10	Verkaufte Läufer	Stück / Betrieb			
11	Bestand Mastschweine	Stück / Betrieb	3,00	5,42	5,96
12	Bestand Mastschweine	VE / Betrieb	2,08	1,76	1,92
13	Verkaufte Mastschweine	Stück / Betrieb	13,00	11,00	12,00
14	Verkaufte Jungsauen	Stück / Betrieb			
15	Bestand Zuchtsauen	Stück / Betrieb	1,50	1,01	
16	Bestand Zuchtsauen	VE / Betrieb	0,50	0,33	
17	Bestand Legehennen	Stück / Betrieb	101.456,74	100.505,00	99.920,35
18	Bestand Legehennen	VE / Betrieb	2.029,76	2.019,01	2.001,00
19	Bestand Mastgeflügel	Stück / Betrieb	12.554,84	13.535,32	13.648,26
20	Bestand Mastgeflügel	VE / Betrieb	188,32	203,03	204,73
21	Bestand Geflügel	VE / Betrieb	2.759,95	2.690,03	2.639,42
22	Bestand Geflügel (Stuttgarter Programm)	VE / Betrieb	4.008,71	3.883,74	3.340,26
23	Eier je Henne	Stück / Henne	302,09	306,43	305,48
24	Eierpreis	€/ 100 Eier	8,71	9,51	9,80
25	Ferkelpreis 1	€/ Tier			
26	Ferkelpreis 2	€/ Tier			100,09
27	Läuferpreis	€/ Tier			
28	Mastschweinpreis	€/ Tier	92,31	74,77	74,77
29	Bestand Schweine je Betrieb	Stück / Betrieb	7,77	6,71	7,48

**Veredlungsbetriebe in ausgewählten Bundesländern**  
**Spezialisierte Legehennenbetriebe (BWA 521)**  
**Identische Betriebe von 2011/12 bis 2013/14**

Blatt 1 von 5

Kennzahl	Bezeichnung	Maßeinheit	2011/2012	2012/2013	2013/2014
0001	Betriebe	Anzahl	20	20	20
<b>Faktorausstattung</b>					
1006	Wirtschaftliche Betriebsgröße	€/ ha LF	40.169	40.662	35.313
1030	Landw. genutzte Fläche (LF)	ha / Betrieb	55,7	55,0	63,0
1033	dar. zugepachtete LF (Netto)	ha / Betrieb	37,6	35,7	43,1
1150	Ackerfläche	% LF	85,2	85,7	88,2
1160	Dauergrünland	% LF	12,0	11,1	9,3
1056	Ertragsmesszahl	EMZ / a	29	28	32
1110	Arbeitskräfte insgesamt	AK / Betrieb	17,34	17,46	17,30
1114	AK-Besatz	AK / 100 ha LF	31,13	31,74	27,49
<b>Produktionsstruktur</b>					
1151	Ackerfläche (Anfang des Jahres)	ha AF / Betrieb	25,1	47,3	52,2
1210	dar. Getreide (ohne Körnermais)	ha / Betrieb	19,4	25,5	22,9
1230	dar. Ölfrüchte, Hülsenfr., Faserpflanzen	ha / Betrieb	11,5	6,6	11,3
1237	dar. Winterraps	ha / Betrieb	11,0	6,1	11,3
1240	dar. Kartoffeln	ha / Betrieb	0,8	0,8	0,0
1250	dar. Zuckerrüben	ha / Betrieb	0,5	0,8	0,0
1271	dar. Silomais	ha / Betrieb	7,6	6,3	4,3
1275	dar. sonst. Ackerfutter	ha / Betrieb	2,4	2,4	8,6
1284	dar. nachwachs. Rohstoffe / Energiepflanzen	ha / Betrieb	0,0	0,0	0,0
1300	Viehbesatz	VE / 100 ha LF	3.867,0	3.894,4	3.376,4
1330	dar. Rinder	Stück / Betrieb	5,5	5,1	4,6
1335	dar. Milchkühe	Stück / Betrieb	0,0	0,0	0,0
1336	dar. Mutter- und Ammenkühe	Stück / Betrieb	2,0	1,9	1,7
1339	dar. Jung- und Mastvieh	Stück / Betrieb	3,2	3,0	2,6
1350	dar. Schweine	Stück / Betrieb	0,8	0,7	0,8
1351	dar. Mastschweine und Läufer	Stück / Betrieb	0,4	0,4	0,5
1352	dar. Zuchtsauen	Stück / Betrieb	0,1	0,1	0,0
1340	dar. Schafe	Stück / Betrieb	1,8	2,0	2,7
1320	dar. Pferde	Stück / Betrieb	0,0	0,0	0,0
1391	Rauhfuttermittelverzehr	GV / Betrieb	3,5	3,3	3,0
<b>Erträge, Leistungen, Preise</b>					
1411	Getreide (ohne Körnermais)	dt / ha	51	48	54
1420	dar. Weizen	dt / ha	69	68	52
1426	dar. Wintergerste	dt / ha	59		51
1427	dar. Sommergerste	dt / ha	68	58	48
1433	dar. Roggen	dt / ha	28	30	59
1434	dar. Triticale	dt / ha	70	14	61
1465	Raps	dt / ha	26	38	37
1472	Kartoffeln	dt / ha	348	237	
1473	Zuckerrüben	dt / ha	735	534	
1631	Milchleistung (4 % Fett)	kg / Kuh			
1632	Milchleistung (nat. Fettgehalt)	kg / Kuh			
1612	Lebend geborene Ferkel	Ferkel / Sau	10	14	
1511	Getreideerlös insges.(netto; o. Körnermais)	€/ dt	19,97	22,30	16,54
1520	Weizenerlös (netto)	€/ dt	18,95	22,83	24,02
1526	Wintergersteerlös (netto)	€/ dt	17,88		14,81
1527	Sommergersteerlös (netto)	€/ dt	24,00	23,00	21,50
1533	Roggenerlös (netto)	€/ dt	19,24	20,03	13,42
1534	Triticaleerlös (netto)	€/ dt	18,00	21,38	17,65
1565	Rapslerlös (netto)	€/ dt	42,44	47,70	40,57
1572	Kartoffelerlös (netto)	€/ dt	23,95	54,96	54,96
1573	Zuckerrübenerlös (netto)	€/ dt	4,03	3,37	
1731	Milcherlös (netto bei 4 % Fett)	€/ dt			
1732	Milcherlös (netto bei nat. Fettgehalt)	€/ dt			

**Veredlungsbetriebe in ausgewählten Bundesländern**  
**Spezialisierte Legehennenbetriebe (BWA 521)**  
**Identische Betriebe von 2011/12 bis 2013/14**

Blatt 2 von 5

Kennzahl	Bezeichnung	Maßeinheit	2011/2012	2012/2013	2013/2014
0001	Betriebe	Anzahl	20	20	20
<b>Bilanz</b>					
2000	Summe Aktiva (Bilanzvermögen)	€/ Betrieb	4.764.503	4.708.768	4.341.001
2000	Summe Aktiva (Bilanzvermögen)	€/ ha LF	85.527	85.632	68.955
2100	Sachanlagen gesamt	€/ Betrieb	3.289.622	3.170.803	2.953.917
2111	dar. Boden	€/ Betrieb	296.731	305.706	323.160
2115	dar. Gebäude, baul. Anlagen	€/ Betrieb	1.385.610	1.415.566	1.353.811
2120	dar. techn. Anlagen u. Maschinen	€/ Betrieb	1.465.090	1.339.509	1.169.233
2130	dar. andere Anlagen insges.	€/ Betrieb	91.582	101.876	95.248
2160	dar. Anlagen im Bau, Anzahlungen	€/ Betrieb	50.555	8.093	12.411
2200	Finanzanlagen	€/ Betrieb	100.328	99.479	113.067
2211	dar. Anteile an verbund. Untern.	€/ Betrieb	17.273	17.273	17.273
2213	dar. Beteiligungen	€/ Betrieb	31.342	31.205	33.110
2300	Tiervermögen	€/ Betrieb	275.790	248.947	272.537
2320	dar. Rinder	€/ Betrieb	1.941	1.785	1.580
2330	dar. Schweine	€/ Betrieb	46	43	29
2400	Umlaufvermögen (ohne Tiere)	€/ Betrieb	1.095.078	1.186.385	998.846
2410	dav. Vorräte	€/ Betrieb	129.463	136.248	164.572
2412	dar. Feldinventar	€/ Betrieb	14.432	13.413	15.769
2420	dav. Finanzumlaufvermögen	€/ Betrieb	965.615	1.050.137	834.274
2431	dar. Forderungen aus Lief. u. Leist.	€/ Betrieb	412.923	442.257	432.570
2450	dar. Bank, Kasse	€/ Betrieb	81.673	84.590	105.265
9041	Eigenkapital (+ 50% Sonderposten)	€/ Betrieb	1.528.695	1.601.837	1.647.399
3600	dar. Geschäftsguth., gez. Kapital	€/ Betrieb	43.937	44.789	47.345
3140	Sonderposten gesamt	€/ Betrieb	827.892	763.115	678.433
3400	Rückstellungen	€/ Betrieb	57.943	43.709	48.144
3500	Verbindlichkeiten	€/ Betrieb	2.748.399	2.672.458	2.298.512
3510	dar. geg. Kreditinstituten	€/ Betrieb	2.083.711	1.982.648	1.757.761
3521	dar. aus Lieferungen u. Leistungen	€/ Betrieb	249.604	287.086	219.946
9280	Anlagenintensität	%	69	67	68
9281	Veralterungsgrad abnutzb. Anlagenverm.	%	62	56	50
9292	Fremdkapitaldeckung II	%	94	96	98
<b>Investitionen, Finanzierung</b>					
8300	Bruttoinvestitionen	€/ Betrieb	319.996	181.611	168.813
8231	Zugang Boden	€/ Betrieb	7.597	7.457	16.473
8232	Zugang Wirtschaftsgeb.u.baul. Anl.	€/ Betrieb	56.695	64.975	4.502
8251	Zugang Anlagen im Bau, Anzahlung	€/ Betrieb	238.384	49.331	47.554
8241	Zugang techn. Anlagen u. Masch.	€/ Betrieb	36.778	44.725	22.175
2800	Veränderung Tiervermögen	€/ Betrieb	-22.234	-26.512	24.101
8400	Nettoinvestitionen	€/ Betrieb	8.967	-140.763	-150.440
8401	Nettoinvestitionen	€/ AK	517	-8.064	-8.694
8404	Veränderung Sachanlageverm. (o. Boden)	%	1	-4	-8
9314	Nettoverbindlichkeiten	€/ Betrieb	1.782.784	1.622.321	1.464.238
9315	Veränd. Nettoverbindlichkeiten	€/ Betrieb	97.136	-157.857	-155.124
9317	Tilg.lang- u.mittelfr.Verbindlk.geg.Kreditinst.	€/ Betrieb	183.153	178.627	194.363
9318	Tilg.von Verbindlk.ges.(incl.Verm.auseinand.)	€/ Betrieb	192.538	192.584	212.716
9319	dar. Tilgung v.Altschuld.u.Verm.auseinand.	€/ Betrieb	122	0	27
2920	Veränd. Finanzumlaufvermögen	€/ Betrieb	134.800	82.486	-214.881
3822	Veränderung Sonder-AfA	€/ Betrieb	-549	174	-2.542



**Veredlungsbetriebe in ausgewählten Bundesländern**  
**Spezialisierte Legehennenbetriebe (BWA 521)**  
**Identische Betriebe von 2011/12 bis 2013/14**

Blatt 3 von 5

Kennzahl	Bezeichnung	Maßeinheit	2011/2012	2012/2013	2013/2014
0001	Betriebe	Anzahl	20	20	20
<b>Gewinn- und Verlustrechnung</b>					
<b>Ertrag</b>					
4010	<b>Umsatzerlöse</b>	€/ Betrieb	3.810.501	4.183.456	4.290.148
4100	dar. landwirtschaftl. Pflanzenprod.	€/ Betrieb	52.287	62.877	44.385
4112	dar. Getreide (ohne Körnermais)	€/ Betrieb	18.799	27.337	18.549
4120	dar. Ölf., Hülsenfr., Faserpfl.	€/ Betrieb	13.513	11.920	14.396
4130	dar. Kartoffeln	€/ Betrieb	4.747	5.100	11
4140	dar. Zuckerrüben	€/ Betrieb	1.593	1.382	0
4173	dar. nachwachs. Rohstoffe / Energiepfl.	€/ Betrieb	0	0	0
4200	dar. Tierproduktion	€/ Betrieb	3.618.944	3.927.815	4.060.238
4220	dar. Rinder	€/ Betrieb	913	1.028	1.086
4230	dar. Milch	€/ Betrieb	0	0	0
4240	dar. Schweine	€/ Betrieb	60	54	65
4260	dar. Geflügel, Eier	€/ Betrieb	3.608.277	3.917.432	4.047.669
4300	dar. Obst, Weinbau	€/ Betrieb	0	0	0
4360	dar. Nebenbetr., Handel, Dienstleist.	€/ Betrieb	140.628	194.121	188.938
4368	dar. Lohnarbeit, Masch.miete	€/ Betrieb	9.657	7.644	4.399
4400	<b>Bestandsveränderungen</b>	€/ Betrieb	-19.432	-22.758	50.414
4500	<b>Sonst. betr. Erträge</b>	€/ Betrieb	349.813	285.626	188.483
4510	dar. Zulagen u. Zuschüsse	€/ Betrieb	189.884	34.531	27.506
4660	dar. betriebsbezogene Zahlungen	€/ Betrieb	24.888	21.706	21.652
4670	dar. entkoppelte Betriebsprämie	€/ Betrieb	19.055	17.860	16.792
4680	dar. Ausgleichszulage	€/ Betrieb	1.827	1.758	2.043
4690	dar. für umweltger. Agrarprod.	€/ Betrieb	3.215	1.609	1.607
4698	dar. sonstige Zuschüsse	€/ Betrieb	767	454	1.186
4600	dar. produktbezogene Zahlungen	€/ Betrieb	0	0	0
4610	dar. Beihilfen pflanzl. Prod.	€/ Betrieb	0	0	0
4640	dar. Prämien Tierprod.	€/ Betrieb	0	0	0
4520	dar. aufwandsbezogene Zahlungen	€/ Betrieb	164.996	12.826	5.854
4560	dar. Agrardieselerstattung	€/ Betrieb	1.049	615	2.178
4550	dar. Investitionszuschüsse	€/ Betrieb	160.341	7.965	926
4722	dar. Mieten u. Pachten	€/ Betrieb	20.017	15.121	16.741
4725	dar. zeitraumzugehörige Ust.	€/ Betrieb	3.479	3.374	3.903
4900	dar. zeitraumfremde Erträge	€/ Betrieb	14.682	53.438	10.006
<b>Aufwand</b>					
5100	<b>Materialaufwand</b>	€/ Betrieb	2.987.513	3.153.895	3.285.020
5110	dar. Pflanzenproduktion	€/ Betrieb	16.727	13.853	17.690
5111	dar. Saat- u. Pflanzgut	€/ Betrieb	3.927	3.993	3.667
5112	dar. Düngemittel	€/ Betrieb	5.860	5.425	5.388
5113	dar. Pflanzenschutz	€/ Betrieb	4.455	3.967	4.408
5210	dar. Tierproduktion	€/ Betrieb	2.459.835	2.575.257	2.710.211
5211	dar. Tierzukauf	€/ Betrieb	1.002.406	1.036.130	1.122.194
5280	dar. Futtermittelzukauf	€/ Betrieb	1.368.321	1.442.628	1.495.271
5292	dar. Tierarzt	€/ Betrieb	50.741	52.287	48.135
5293	dar. Besamung	€/ Betrieb	1	2	1
5294	dar. sonst. bezogene Leist. Tierprod.	€/ Betrieb	31.815	37.611	32.793
5330	dar. Nebenbetr., Handel, Dienstleist.	€/ Betrieb	70.881	78.632	84.264
5350	dar. sonst. Materialaufwand	€/ Betrieb	450.271	500.137	488.228
5352	dar. Heizmat., Strom	€/ Betrieb	88.107	91.054	100.234
5354	dar. Wasser, Abwasser	€/ Betrieb	7.239	7.967	8.216
5355	dar. Treib- u. Schmierstoffe	€/ Betrieb	39.675	43.584	42.151
5357	dar. Lohnarbeit, Masch.miete	€/ Betrieb	10.741	15.854	11.965

**Veredlungsbetriebe in ausgewählten Bundesländern**  
**Spezialisierte Legehennenbetriebe (BWA 521)**  
**Identische Betriebe von 2011/12 bis 2013/14**

Blatt 4 von 5

Kennzahl	Bezeichnung	Maßeinheit	2011/2012	2012/2013	2013/2014
0001	Betriebe	Anzahl	20	20	20
<b>Aufwand</b>					
5500	<b>Personalaufwand (ohne BUV)</b>	€/ Betrieb	341.788	359.058	369.082
5501	Personalaufwand (ohne BUV)	€/ AK	20.251	21.121	21.848
5600	<b>Betriebswirtschaftliche AfA</b>	€/ Betrieb	377.777	374.856	408.857
5636	dar. Wirtschaftsgeb. u. baul. Anl.	€/ Betrieb	82.877	87.336	88.783
5642	dar. Maschinen u. Geräte	€/ Betrieb	147.866	155.742	155.790
5641	dar. Betriebsvorrichtungen	€/ Betrieb	40.027	39.013	39.570
5700	<b>Sonst. betriebl. Aufwand</b>	€/ Betrieb	501.905	372.680	354.951
5710	dar. Unterhaltung	€/ Betrieb	93.998	96.808	102.453
5715	dar. Gebäude u. baul. Anlagen	€/ Betrieb	5.709	7.813	14.748
5720	dar. techn. Anl., Masch., Fuhrp.	€/ Betrieb	88.126	88.903	87.651
5730	dar. Betriebsversicherung	€/ Betrieb	24.735	32.041	30.160
5731	dar. betriebliche Unfallversicherung	€/ Betrieb	6.203	10.427	6.590
5742	dar. Pachten	€/ Betrieb	6.469	6.811	7.085
5765	Pachtpreis / ha Pachtfläche	€/ ha	140	154	152
5764	dar. zeitraumzugehörige Vorsteuer	€/ Betrieb	1.793	2.269	2.502
5770	dar. zeitraumfremder Aufwand	€/ Betrieb	1.163	5.553	3.212
<b>Unternehmensergebnis</b>					
6000	<b>Betriebsergebnis</b>	€/ Betrieb	-52.919	229.567	202.245
4000	Betriebliche Erträge	€/ Betrieb	4.156.064	4.490.057	4.620.155
5000	Betriebliche Aufwendungen	€/ Betrieb	4.208.984	4.260.490	4.417.910
7000	<b>Finanzergebnis</b>	€/ Betrieb	-113.753	-99.146	-88.595
7230	dar. Zinsaufwand	€/ Betrieb	108.906	108.477	98.089
7600	<b>Außerordentliches Ergebnis</b>	€/ Betrieb	1.704	-10.731	-51
7800	Steuern vom Einkommen u. Ertrag	€/ Betrieb	23.249	5.684	15.208
7900	Sonstige Steuern	€/ Betrieb	6.029	6.481	6.159
7910	Unternehmensertrag	€/ Betrieb	4.177.959	4.499.568	4.629.673
7920	Unternehmensaufwand vor Steuern	€/ Betrieb	4.348.957	4.386.360	4.522.232
<b>Rentabilität</b>					
9000	Gewinn/Jahresübersch. vor Steuern	€/ Betrieb	-170.997	113.208	107.440
9000	Gewinn/Jahresübersch. vor Steuern	€/ ha LF	-3.070	2.059	1.707
9004	Ordentliches Ergebnis	€/ Betrieb	-172.492	73.518	98.452
9004	Ordentliches Ergebnis	€/ ha LF	-3.096	1.337	1.564
9006	Gewinn + Personalaufwand (ohne BUV)	€/ AK	9.848	27.055	27.538
9007	Ordentliches Ergeb. + Personalaufw. (o. BUV)	€/ AK	9.762	24.782	27.018
9008	Ordentliches Ergeb. + Personalaufw. (o. BUV)	€/ Betrieb	169.296	432.577	467.535
9071	Betriebseinkommen	€/ Betrieb	305.892	571.524	600.152
9073	Relative Faktorentlohnung	%	56,9	102,2	106,2
9103	Ordentliche Rentabilitätsrate	%	-4,4	1,4	1,9
9120	Gesamtkapitalrentabilität	%	-1,6	3,6	4,2
9131	Eigenkapitalrent. (ohne Boden)	%	0,0	4,5	6,2
<b>Liquidität / Stabilität</b>					
9601	Liquidität 1. Grades	%	14	14	21
9221	Cash flow I	€/ Betrieb	296.287	429.298	371.804
9223	Cash flow III (zur Neufinanzierung verfügbar)	€/ Betrieb	93.294	217.181	156.438
9240	Kapitaldienst	€/ Betrieb	301.407	300.835	310.769
9231	Langfristige Kapitaldienstgrenze	€/ Betrieb	-100.722	167.953	178.675
9232	Mittelfristige Kapitaldienstgrenze	€/ Betrieb	-17.786	255.414	267.654
9233	Kurzfristige Kapitaldienstgrenze	€/ Betrieb	192.029	470.357	482.426
9241	Ausschöpf. d. langfr. Kapitaldienstgr.	%	-299	179	174
9242	Ausschöpf. d. mittelfr. Kapitaldienstgr.	%	-1.695	118	116
9243	Ausschöpf. d. kurzfr. Kapitaldienstgr.	%	157	64	64
9270	Eigenkapitalquote	%	32	34	38
9230	Eigenkapitalveränderung	€/ Betrieb	-113.267	69.802	42.428
9239	Bereinigte Eigenkapitalveränderung	€/ Betrieb	-209.591	59.702	80.623
9238	Bereinigte Eigenkapitalveränderung	€/ AK	-12.085	3.420	4.659

**Veredlungsbetriebe in ausgewählten Bundesländern**  
**Spezialisierte Legehennenbetriebe (BWA 521)**  
**Identische Betriebe von 2011/12 bis 2013/14**

Blatt 5 von 5

Kennzahl	Bezeichnung	Maßeinheit	2011/2012	2012/2013	2013/2014
0001	Betriebe	Anzahl	20	20	20
1	Umsatzerlöse Ferkel	€/ Betrieb			400,37
2	Umsatzerlöse Läufer	€/ Betrieb		250,00	
3	Umsatzerlöse Mastschweine	€/ Betrieb	600,00	822,44	897,21
4	Umsatzerlöse Sauen	€/ Betrieb			
5	Umsatzerlöse Legehennenhaltung	€/ Betrieb	3.599.497,30	3.904.569,93	4.035.574,82
6	Umsatzerlöse Mastgeflügelhaltung	€/ Betrieb	48.617,91	47.447,90	50.162,62
7	Verkaufte Ferkel bis 25 kg	Stück / Betrieb			4,00
8	Bestand Läufer	Stück / Betrieb	1,01	1,49	4,50
9	Bestand Läufer	VE / Betrieb	0,06	0,09	0,27
10	Verkaufte Läufer	Stück / Betrieb			
11	Bestand Mastschweine	Stück / Betrieb	3,00	5,42	5,96
12	Bestand Mastschweine	VE / Betrieb	2,08	1,76	1,92
13	Verkaufte Mastschweine	Stück / Betrieb	13,00	11,00	12,00
14	Verkaufte Jungsauen	Stück / Betrieb			
15	Bestand Zuchtsauen	Stück / Betrieb	1,50	1,01	
16	Bestand Zuchtsauen	VE / Betrieb	0,50	0,33	
17	Bestand Legehennen	Stück / Betrieb	106.453,33	105.385,05	104.799,19
18	Bestand Legehennen	VE / Betrieb	2.129,73	2.117,06	2.098,70
19	Bestand Mastgeflügel	Stück / Betrieb	1.162,63	1.627,45	1.289,85
20	Bestand Mastgeflügel	VE / Betrieb	17,44	24,41	19,35
21	Bestand Geflügel	VE / Betrieb	2.150,48	2.138,01	2.122,35
22	Bestand Geflügel (Stuttgarter Programm)	VE / Betrieb	2.132,58	2.125,36	2.101,18
23	Eier je Henne	Stück / Henne	302,17	306,48	305,53
24	Eierpreis	€/ 100 Eier	8,70	9,51	9,78
25	Ferkelpreis 1	€/ Tier			
26	Ferkelpreis 2	€/ Tier			100,09
27	Läuferpreis	€/ Tier			
28	Mastschweinpreis	€/ Tier	92,31	74,77	74,77
29	Bestand Schweine je Betrieb	Stück / Betrieb	7,77	6,71	7,48

**Veredlungsbetriebe in ausgewählten Bundesländern**  
**Spezialisierte Geflügelmastbetriebe (BWA 522)**  
**Identische Betriebe von 2011/12 bis 2013/14**

Blatt 1 von 5

Kennzahl	Bezeichnung	Maßeinheit	2011/2012	2012/2013	2013/2014
0001	Betriebe	Anzahl	16	16	16
<b>Faktorausstattung</b>					
1006	Wirtschaftliche Betriebsgröße	€/ ha LF	29.015	26.793	25.316
1030	Landw. genutzte Fläche (LF)	ha / Betrieb	110,7	111,1	119,8
1033	dar. zugepachtete LF (Netto)	ha / Betrieb	77,5	72,2	79,8
1150	Ackerfläche	% LF	96,4	95,5	96,0
1160	Dauergrünland	% LF	3,6	3,6	4,0
1056	Ertragsmesszahl	EMZ / a	43	43	44
1110	Arbeitskräfte insgesamt	AK / Betrieb	12,23	12,03	8,26
1114	AK-Besatz	AK / 100 ha LF	11,05	10,83	6,90
<b>Produktionsstruktur</b>					
1151	Ackerfläche (Anfang des Jahres)	ha AF / Betrieb	108,1	106,7	107,1
1210	dar. Getreide (ohne Körnermais)	ha / Betrieb	77,6	57,6	70,1
1230	dar. Ölfrüchte, Hülsenfr., Faserpflanzen	ha / Betrieb	10,5	21,7	18,4
1237	dar. Winterraps	ha / Betrieb	9,1	21,7	16,3
1240	dar. Kartoffeln	ha / Betrieb	0,0	0,0	0,0
1250	dar. Zuckerrüben	ha / Betrieb	3,3	7,8	6,4
1271	dar. Silomais	ha / Betrieb	0,0	5,0	0,0
1275	dar. sonst. Ackerfutter	ha / Betrieb	3,7	4,0	3,4
1284	dar. nachwachs. Rohstoffe / Energiepflanzen	ha / Betrieb	5,0	0,0	0,0
1300	Viehbesatz	VE / 100 ha LF	2.878,6	2.609,7	2.372,2
1330	dar. Rinder	Stück / Betrieb	2,7	2,5	3,0
1335	dar. Milchkühe	Stück / Betrieb	0,0	0,0	0,0
1336	dar. Mutter- und Ammenkühe	Stück / Betrieb	1,7	1,5	1,4
1339	dar. Jung- und Mastvieh	Stück / Betrieb	0,8	0,8	1,4
1350	dar. Schweine	Stück / Betrieb	0,0	0,0	0,0
1351	dar. Mastschweine und Läufer	Stück / Betrieb	0,0	0,0	0,0
1352	dar. Zuchtsauen	Stück / Betrieb	0,0	0,0	0,0
1340	dar. Schafe	Stück / Betrieb	0,0	0,0	0,0
1320	dar. Pferde	Stück / Betrieb	0,6	0,5	0,5
1391	Rauhfuttermittelverzehr	GV / Betrieb	2,8	2,5	2,7
<b>Erträge, Leistungen, Preise</b>					
1411	Getreide (ohne Körnermais)	dt / ha	47	50	57
1420	dar. Weizen	dt / ha	47	51	57
1426	dar. Wintergerste	dt / ha	52	49	68
1427	dar. Sommergerste	dt / ha	32	29	30
1433	dar. Roggen	dt / ha	44	45	59
1434	dar. Triticale	dt / ha	15	46	28
1465	Raps	dt / ha	22	33	47
1472	Kartoffeln	dt / ha	100	100	360
1473	Zuckerrüben	dt / ha	860	711	574
1631	Milchleistung (4 % Fett)	kg / Kuh			
1632	Milchleistung (nat. Fettgehalt)	kg / Kuh			
1612	Lebend geborene Ferkel	Ferkel / Sau			
1511	Getreideerlös insges.(netto; o. Körnermais)	€/ dt	18,05	18,67	16,51
1520	Weizenerlös (netto)	€/ dt	17,85	21,13	18,13
1526	Wintergersteerlös (netto)	€/ dt	18,16	16,50	15,53
1527	Sommergersteerlös (netto)	€/ dt	12,00		
1533	Roggenerlös (netto)	€/ dt	19,22	19,14	13,80
1534	Triticaleerlös (netto)	€/ dt			14,50
1565	Rapselerlös (netto)	€/ dt	39,70	48,26	37,15
1572	Kartoffelerlös (netto)	€/ dt			
1573	Zuckerrübenerlös (netto)	€/ dt	3,43	3,26	6,20
1731	Milcherlös (netto bei 4 % Fett)	€/ dt			
1732	Milcherlös (netto bei nat. Fettgehalt)	€/ dt			

**Veredlungsbetriebe in ausgewählten Bundesländern**  
**Spezialisierte Geflügelmastbetriebe (BWA 522)**  
**Identische Betriebe von 2011/12 bis 2013/14**

Blatt 2 von 5

Kennzahl	Bezeichnung	Maßeinheit	2011/2012	2012/2013	2013/2014
0001	Betriebe	Anzahl	16	16	16
<b>Bilanz</b>					
2000	Summe Aktiva (Bilanzvermögen)	€/ Betrieb	2.717.978	2.847.743	2.145.353
2000	Summe Aktiva (Bilanzvermögen)	€/ ha LF	24.549	25.635	17.907
2100	Sachanlagen gesamt	€/ Betrieb	1.121.567	1.102.775	1.114.776
2111	dar. Boden	€/ Betrieb	248.319	275.064	335.835
2115	dar. Gebäude, baul. Anlagen	€/ Betrieb	646.058	627.263	611.076
2120	dar. techn. Anlagen u. Maschinen	€/ Betrieb	178.896	160.625	147.281
2130	dar. andere Anlagen insges.	€/ Betrieb	25.875	21.386	14.350
2160	dar. Anlagen im Bau, Anzahlungen	€/ Betrieb	22.420	18.437	6.234
2200	Finanzanlagen	€/ Betrieb	109.690	109.690	109.687
2211	dar. Anteile an verbund. Untern.	€/ Betrieb	45.063	45.063	45.063
2213	dar. Beteiligungen	€/ Betrieb	64.561	64.561	64.561
2300	Tiervermögen	€/ Betrieb	318.606	347.444	149.972
2320	dar. Rinder	€/ Betrieb	1.377	1.416	1.683
2330	dar. Schweine	€/ Betrieb	0	0	0
2400	Umlaufvermögen (ohne Tiere)	€/ Betrieb	1.157.659	1.278.562	764.378
2410	dav. Vorräte	€/ Betrieb	234.038	160.982	86.235
2412	dar. Feldinventar	€/ Betrieb	31.923	32.022	36.818
2420	dav. Finanzumlaufvermögen	€/ Betrieb	923.621	1.117.579	678.143
2431	dar. Forderungen aus Lief. u. Leist.	€/ Betrieb	133.920	316.953	129.042
2450	dar. Bank, Kasse	€/ Betrieb	93.088	66.608	92.986
9041	Eigenkapital (+ 50% Sonderposten)	€/ Betrieb	814.827	889.567	1.017.198
3600	dar. Geschäftsguth., gez. Kapital	€/ Betrieb	59.565	59.565	59.002
3140	Sonderposten gesamt	€/ Betrieb	122.665	118.379	113.980
3400	Rückstellungen	€/ Betrieb	111.033	107.738	41.292
3500	Verbindlichkeiten	€/ Betrieb	1.680.737	1.749.330	990.154
3510	dar. geg. Kreditinstituten	€/ Betrieb	683.154	640.731	509.520
3521	dar. aus Lieferungen u. Leistungen	€/ Betrieb	468.639	726.960	216.406
9280	Anlagenintensität	%	40	36	49
9281	Veralterungsgrad abnutzb. Anlagenverm.	%	60	54	50
9292	Fremdkapitaldeckung II	%	95	98	106
<b>Investitionen, Finanzierung</b>					
8300	Bruttoinvestitionen	€/ Betrieb	-31.760	41.806	-218.405
8231	Zugang Boden	€/ Betrieb	15.496	37.255	9.723
8232	Zugang Wirtschaftsgeb.u.baul. Anl.	€/ Betrieb	31.132	20.894	16.233
8251	Zugang Anlagen im Bau, Anzahlung	€/ Betrieb	30.653	5.208	748
8241	Zugang techn. Anlagen u. Masch.	€/ Betrieb	31.301	7.329	18.407
2800	Veränderung Tiervermögen	€/ Betrieb	-180.749	31.333	-194.977
8400	Nettoinvestitionen	€/ Betrieb	-119.978	-60.476	-312.780
8401	Nettoinvestitionen	€/ AK	-9.810	-5.026	-37.861
8404	Veränderung Sachanlageverm. (o. Boden)	%	2	-5	-6
9314	Nettoverbindlichkeiten	€/ Betrieb	757.116	631.750	312.011
9315	Veränd. Nettoverbindlichkeiten	€/ Betrieb	-81.916	-122.097	-329.589
9317	Tilg.lang- u.mittelfr.Verbindlk.geg.Kreditinst.	€/ Betrieb	64.413	75.866	73.265
9318	Tilg.von Verbindlk.ges.(incl.Verm.auseinand.)	€/ Betrieb	73.767	90.241	89.338
9319	dar. Tilgung v.Altschuld.u.Verm.auseinand.	€/ Betrieb	0	0	0
2920	Veränd. Finanzumlaufvermögen	€/ Betrieb	193.113	192.057	-440.860
3822	Veränderung Sonder-AfA	€/ Betrieb	0	0	0

**Veredlungsbetriebe in ausgewählten Bundesländern**  
**Spezialisierte Geflügelmastbetriebe (BWA 522)**  
**Identische Betriebe von 2011/12 bis 2013/14**

Blatt 3 von 5

Kennzahl	Bezeichnung	Maßeinheit	2011/2012	2012/2013	2013/2014
0001	Betriebe	Anzahl	16	16	16
<b>Gewinn- und Verlustrechnung</b>					
<b>Ertrag</b>					
4010	<b>Umsatzerlöse</b>	€/ Betrieb	7.018.921	7.101.265	5.386.076
4100	dar. landwirtschaftl. Pflanzenprod.	€/ Betrieb	81.095	153.366	110.104
4112	dar. Getreide (ohne Körnermais)	€/ Betrieb	60.481	48.865	43.065
4120	dar. Ölf., Hülsenfr., Faserpfl.	€/ Betrieb	8.848	34.400	30.658
4130	dar. Kartoffeln	€/ Betrieb	0	0	0
4140	dar. Zuckerrüben	€/ Betrieb	9.650	18.074	22.711
4173	dar. nachwachs. Rohstoffe / Energiepfl.	€/ Betrieb	0	0	0
4200	dar. Tierproduktion	€/ Betrieb	6.879.531	6.894.569	5.254.638
4220	dar. Rinder	€/ Betrieb	1.283	986	453
4230	dar. Milch	€/ Betrieb	0	0	0
4240	dar. Schweine	€/ Betrieb	0	0	0
4260	dar. Geflügel, Eier	€/ Betrieb	6.874.017	6.888.447	5.250.104
4300	dar. Obst, Weinbau	€/ Betrieb	0	0	0
4360	dar. Nebenbetr., Handel, Dienstleist.	€/ Betrieb	53.672	53.344	20.019
4368	dar. Lohnarbeit, Masch.miete	€/ Betrieb	1.504	21.018	3.854
4400	<b>Bestandsveränderungen</b>	€/ Betrieb	-161.458	-44.942	-178.233
4500	<b>Sonst. betr. Erträge</b>	€/ Betrieb	341.842	550.836	298.804
4510	dar. Zulagen u. Zuschüsse	€/ Betrieb	46.216	39.245	39.110
4660	dar. betriebsbezogene Zahlungen	€/ Betrieb	34.729	33.660	33.612
4670	dar. entkoppelte Betriebsprämie	€/ Betrieb	32.520	31.525	30.692
4680	dar. Ausgleichszulage	€/ Betrieb	337	337	345
4690	dar. für umweltger. Agrarprod.	€/ Betrieb	1.841	1.215	1.294
4698	dar. sonstige Zuschüsse	€/ Betrieb	0	283	196
4600	dar. produktbezogene Zahlungen	€/ Betrieb	112	0	0
4610	dar. Beihilfen pflanzl. Prod.	€/ Betrieb	112	0	0
4640	dar. Prämien Tierprod.	€/ Betrieb	0	0	0
4520	dar. aufwandsbezogene Zahlungen	€/ Betrieb	11.374	5.585	5.498
4560	dar. Agrardieselerstattung	€/ Betrieb	3.103	3.759	3.984
4550	dar. Investitionszuschüsse	€/ Betrieb	5.580	0	0
4722	dar. Mieten u. Pachten	€/ Betrieb	19.758	19.320	20.057
4725	dar. zeitraumzugehörige Ust.	€/ Betrieb	1.926	2.270	2.595
4900	dar. zeitraumfremde Erträge	€/ Betrieb	18.549	85.535	8.073
<b>Aufwand</b>					
5100	<b>Materialaufwand</b>	€/ Betrieb	6.138.850	6.451.124	4.642.940
5110	dar. Pflanzenproduktion	€/ Betrieb	49.171	60.637	55.339
5111	dar. Saat- u. Pflanzgut	€/ Betrieb	11.410	11.743	8.767
5112	dar. Düngemittel	€/ Betrieb	19.366	20.240	18.130
5113	dar. Pflanzenschutz	€/ Betrieb	15.538	15.407	19.223
5210	dar. Tierproduktion	€/ Betrieb	5.625.063	5.907.266	4.260.626
5211	dar. Tierzukauf	€/ Betrieb	1.396.791	1.395.852	873.103
5280	dar. Futtermittelzukauf	€/ Betrieb	3.647.455	3.899.659	3.020.920
5292	dar. Tierarzt	€/ Betrieb	233.731	215.037	168.279
5293	dar. Besamung	€/ Betrieb	341	249	209
5294	dar. sonst. bezogene Leist. Tierprod.	€/ Betrieb	152.776	152.482	96.075
5330	dar. Nebenbetr., Handel, Dienstleist.	€/ Betrieb	17.915	6.686	5.424
5350	dar. sonst. Materialaufwand	€/ Betrieb	443.006	482.430	332.174
5352	dar. Heizmat., Strom	€/ Betrieb	368.113	396.366	273.893
5354	dar. Wasser, Abwasser	€/ Betrieb	20.169	23.223	15.818
5355	dar. Treib- u. Schmierstoffe	€/ Betrieb	45.574	53.791	33.944
5357	dar. Lohnarbeit, Masch.miete	€/ Betrieb	6.836	9.050	8.519

**Veredlungsbetriebe in ausgewählten Bundesländern**  
**Spezialisierte Geflügelmastbetriebe (BWA 522)**  
**Identische Betriebe von 2011/12 bis 2013/14**

Blatt 4 von 5

Kennzahl	Bezeichnung	Maßeinheit	2011/2012	2012/2013	2013/2014
0001	Betriebe	Anzahl	16	16	16
<b>Aufwand</b>					
5500	<b>Personalaufwand (ohne BUV)</b>	€/ Betrieb	282.420	295.559	192.165
5501	Personalaufwand (ohne BUV)	€/ AK	23.823	25.352	24.367
5600	<b>Betriebswirtschaftliche AfA</b>	€/ Betrieb	77.524	79.445	80.114
5636	dar. Wirtschaftsgeb. u. baul. Anl.	€/ Betrieb	40.383	39.706	41.276
5642	dar. Maschinen u. Geräte	€/ Betrieb	20.573	21.132	20.816
5641	dar. Betriebsvorrichtungen	€/ Betrieb	9.273	10.754	10.454
5700	<b>Sonst. betriebl. Aufwand</b>	€/ Betrieb	626.700	635.460	436.325
5710	dar. Unterhaltung	€/ Betrieb	94.629	90.304	55.851
5715	dar. Gebäude u. baul. Anlagen	€/ Betrieb	16.903	5.487	5.082
5720	dar. techn. Anl., Masch., Fuhrp.	€/ Betrieb	77.726	84.817	50.649
5730	dar. Betriebsversicherung	€/ Betrieb	33.929	37.230	37.143
5731	dar. betriebliche Unfallversicherung	€/ Betrieb	2.559	4.882	6.152
5742	dar. Pachten	€/ Betrieb	23.116	23.244	23.853
5765	Pachtpreis / ha Pachtfläche	€/ ha	194	202	210
5764	dar. zeitraumzugehörige Vorsteuer	€/ Betrieb	1.818	2.235	2.237
5770	dar. zeitraumfremder Aufwand	€/ Betrieb	1.330	17.666	1.277
<b>Unternehmensergebnis</b>					
6000	<b>Betriebsergebnis</b>	€/ Betrieb	73.812	145.570	155.104
4000	Betriebliche Erträge	€/ Betrieb	7.199.305	7.607.158	5.506.648
5000	Betriebliche Aufwendungen	€/ Betrieb	7.125.493	7.461.588	5.351.544
7000	<b>Finanzergebnis</b>	€/ Betrieb	-32.263	-24.043	-28.637
7230	dar. Zinsaufwand	€/ Betrieb	41.470	37.265	38.167
7600	<b>Außerordentliches Ergebnis</b>	€/ Betrieb	200	0	3
7800	Steuern vom Einkommen u. Ertrag	€/ Betrieb	72.865	17.008	16.110
7900	Sonstige Steuern	€/ Betrieb	-41.118	5.672	3.667
7910	Unternehmensertrag	€/ Betrieb	7.209.718	7.620.568	5.516.181
7920	Unternehmensaufwand vor Steuern	€/ Betrieb	7.126.852	7.504.713	5.393.377
<b>Rentabilität</b>					
9000	Gewinn/Jahresübersch. vor Steuern	€/ Betrieb	82.866	115.855	122.804
9000	Gewinn/Jahresübersch. vor Steuern	€/ ha LF	748	1.043	1.025
9004	Ordentliches Ergebnis	€/ Betrieb	64.915	47.987	117.030
9004	Ordentliches Ergebnis	€/ ha LF	586	432	977
9006	Gewinn + Personalaufwand (ohne BUV)	€/ AK	29.868	34.190	38.126
9007	Ordentliches Ergeb. + Personalaufw. (o. BUV)	€/ AK	28.400	28.550	37.427
9008	Ordentliches Ergeb. + Personalaufw. (o. BUV)	€/ Betrieb	347.335	343.546	309.195
9071	Betriebseinkommen	€/ Betrieb	797.823	790.538	573.466
9073	Relative Faktorentlohnung	%	103,4	100,7	114,4
9103	Ordentliche Rentabilitätsrate	%	0,8	0,5	1,9
9120	Gesamtkapitalrentabilität	%	3,5	2,6	6,7
9131	Eigenkapitalrent. (ohne Boden)	%	8,2	4,5	14,1
<b>Liquidität / Stabilität</b>					
9601	Liquidität 1. Grades	%	14	8	28
9221	Cash flow I	€/ Betrieb	193.343	213.716	453.435
9223	Cash flow III (zur Neufinanzierung verfügbar)	€/ Betrieb	105.321	104.475	346.770
9240	Kapitaldienst	€/ Betrieb	115.038	127.417	127.452
9231	Langfristige Kapitaldienstgrenze	€/ Betrieb	18.977	46.446	123.102
9232	Mittelfristige Kapitaldienstgrenze	€/ Betrieb	59.418	86.211	164.437
9233	Kurzfristige Kapitaldienstgrenze	€/ Betrieb	96.500	125.891	203.216
9241	Ausschöpf. d. langfr. Kapitaldienstgr.	%	606	274	104
9242	Ausschöpf. d. mittelfr. Kapitaldienstgr.	%	194	148	78
9243	Ausschöpf. d. kurzfr. Kapitaldienstgr.	%	119	101	63
9270	Eigenkapitalquote	%	30	31	47
9230	Eigenkapitalveränderung	€/ Betrieb	-5.905	74.814	84.704
9239	Bereinigte Eigenkapitalveränderung	€/ Betrieb	-22.295	9.270	84.988
9238	Bereinigte Eigenkapitalveränderung	€/ AK	-1.823	770	10.288

**Veredlungsbetriebe in ausgewählten Bundesländern**  
**Spezialisierte Geflügelmastbetriebe (BWA 522)**  
**Identische Betriebe von 2011/12 bis 2013/14**

Blatt 5 von 5

Kennzahl	Bezeichnung	Maßeinheit	2011/2012	2012/2013	2013/2014
0001	Betriebe	Anzahl	16	16	16
1	Umsatzerlöse Ferkel	€/ Betrieb			
2	Umsatzerlöse Läufer	€/ Betrieb			
3	Umsatzerlöse Mastschweine	€/ Betrieb			
4	Umsatzerlöse Sauen	€/ Betrieb			
5	Umsatzerlöse Legehennenhaltung	€/ Betrieb	6.080.678,80	5.244.201,55	110.247,87
6	Umsatzerlöse Mastgeflügelhaltung	€/ Betrieb	6.074.685,25	6.232.922,01	5.192.234,86
7	Verkaufte Ferkel bis 25 kg	Stück / Betrieb			
8	Bestand Läufer	Stück / Betrieb			
9	Bestand Läufer	VE / Betrieb			
10	Verkaufte Läufer	Stück / Betrieb			
11	Bestand Mastschweine	Stück / Betrieb			
12	Bestand Mastschweine	VE / Betrieb			
13	Verkaufte Mastschweine	Stück / Betrieb			
14	Verkaufte Jungsauen	Stück / Betrieb			
15	Bestand Zuchtsauen	Stück / Betrieb			
16	Bestand Zuchtsauen	VE / Betrieb			
17	Bestand Legehennen	Stück / Betrieb	1.525,00	2.903,95	2.343,44
18	Bestand Legehennen	VE / Betrieb	30,50	58,08	46,87
19	Bestand Mastgeflügel	Stück / Betrieb	14.990,91	15.508,78	16.293,47
20	Bestand Mastgeflügel	VE / Betrieb	224,86	232,63	244,40
21	Bestand Geflügel	VE / Betrieb	3.184,18	2.896,54	2.839,30
22	Bestand Geflügel (Stuttgarter Programm)	VE / Betrieb	5.960,21	5.547,48	4.355,74
23	Eier je Henne	Stück / Henne	181,73	271,11	259,75
24	Eierpreis	€/ 100 Eier	22,41	18,29	23,32
25	Ferkelpreis 1	€/ Tier			
26	Ferkelpreis 2	€/ Tier			
27	Läuferpreis	€/ Tier			
28	Mastschweinpreis	€/ Tier			
29	Bestand Schweine je Betrieb	Stück / Betrieb			



**Veredlungsverbundbetriebe in ausgewählten Bundesländern**  
**(BWA: 742 und 841)**  
**Vergleich der Rechtsformen nach "Ordentliches Ergebnis + Personalaufwand je AK"**

Blatt 1 von 5

Kennzahl	Bezeichnung	Maßeinheit	oberstes Viertel			unterstes Viertel		
			Betr. ges.	Nat. Pers.	Jur. Pers.	Betr. ges.	Nat. Pers.	Jur. Pers.
0001	Betriebe	Anzahl	19	7	12	19	7	12
<b>Faktorausstattung</b>								
1006	Wirtschaftliche Betriebsgröße	€/ ha LF	1.811	2.031	1.921	2.805	2.554	2.804
1030	Landw. genutzte Fläche (LF)	ha / Betrieb	1.080,8	532,2	1.487,5	653,2	229,2	1.018,5
1033	dar. zugepachtete LF (Netto)	ha / Betrieb	766,1	384,1	997,9	475,9	158,5	780,5
1150	Ackerfläche	% LF	94,4	97,8	93,7	87,2	84,9	89,2
1160	Dauergrünland	% LF	5,4	2,2	6,0	12,2	15,1	10,1
1056	Ertragsmesszahl	EMZ / a	48	47	48	35	34	36
1110	Arbeitskräfte insgesamt	AK / Betrieb	12,86	5,05	19,78	16,59	6,87	23,14
1113	dar. Familienarbeitskräfte	FAK / Betrieb		1,62			1,85	
1120	Nicht entlohnte Arbeitskräfte	nAK / Betrieb		1,48			1,84	
1114	AK-Besatz	AK / 100 ha LF	1,19	0,95	1,33	2,54	3,00	2,27
1130	Lohnansatz	€/ Betrieb		49.594			51.092	
<b>Produktionsstruktur</b>								
1151	Ackerfläche (Anfang des Jahres)	ha AF / Betrieb	1.014,2	510,2	1.388,9	607,0	195,0	968,0
1210	dar. Getreide (ohne Körnermais)	% AF	61,4	63,5	60,8	54,3	46,3	56,8
1230	dar. Ölfrüchte, Hülsenfr., Faserpflanzen	% AF	23,0	25,5	22,7	15,0	17,8	15,3
1237	dar. Winterraps	% AF	22,4	24,7	22,1	13,2	15,8	13,8
1240	dar. Kartoffeln	% AF	0,1	0,0	0,8	0,4	3,6	0,0
1250	dar. Zuckerrüben	% AF	2,3	3,0	2,5	1,1	1,3	1,1
1271	dar. Silomais	% AF	6,1	2,3	6,6	12,6	4,1	13,0
1275	dar. sonst. Ackerfutter	% AF	0,9	0,9	0,9	6,9	2,2	6,7
1284	dar. nachwachs. Rohstoffe / Energiepflanzen	% AF	2,0	0,0	2,4	2,3	19,1	0,0
1300	Viehbesatz	VE / 100 ha LF	88,0	117,4	89,4	147,0	114,5	152,7
1330	dar. Rinder	VE / 100 ha LF	2,0	0,0	3,7	28,4	15,3	26,5
1335	dar. Milchkühe	VE / 100 ha LF	0,0	0,0	1,1	13,2	7,8	12,4
1336	dar. Mutter- und Ammenkühe	VE / 100 ha LF	0,7	0,0	0,8	4,3	3,2	3,8
1339	dar. Jung- und Mastvieh	VE / 100 ha LF	1,2	0,0	1,8	8,9	3,4	8,4
1350	dar. Schweine	VE / 100 ha LF	84,5	117,4	85,5	103,8	91,8	112,3
1351	dar. Mast Schweine und Läufer	VE / 100 ha LF	61,9	103,3	52,0	67,8	37,0	77,3
1352	dar. Zuchtsauen	VE / 100 ha LF	7,1	4,2	10,4	12,7	14,7	11,7
1340	dar. Schafe	VE / 100 ha LF	0,0	0,0	0,0	0,8	1,7	0,6
1320	dar. Pferde	VE / 100 ha LF	0,0	0,1	0,0	0,0	0,2	0,0
1391	Rauhfuttermittel	GV / Betrieb	22,3	0,3	55,8	192,6	43,2	276,1
<b>Erträge, Leistungen, Preise</b>								
1411	Getreide (ohne Körnermais)	dt / ha	73	76	74	66	66	66
1420	dar. Weizen	dt / ha	78	77	79	70	69	69
1426	dar. Wintergerste	dt / ha	73	75	73	63	64	62
1427	dar. Sommergerste	dt / ha	54		54	44	48	43
1433	dar. Roggen	dt / ha	63	69	58	50	42	50
1434	dar. Triticale	dt / ha	69	67	70	55	67	53
1465	Raps	dt / ha	41	43	41	39	32	38
1472	Kartoffeln	dt / ha	233		335	278	278	
1473	Zuckerrüben	dt / ha	560	432	588	566	606	571
1631	Milchleistung (4 % Fett)	kg / Kuh			8.613	8.210	8.193	8.212
1632	Milchleistung (nat. Fettgehalt)	kg / Kuh			7.742	8.549	7.954	8.598
1612	Lebend geborene Ferkel	Ferkel / Sau	26	17	28	27	22	28
1511	Getreideerlös insges. (netto; o. Körnermais)	€/ dt	18,68	18,89	19,52	16,35	16,20	16,56
1520	Weizenerlös (netto)	€/ dt	19,08	19,40	19,07	17,77	17,10	17,73
1526	Wintergersteerlös (netto)	€/ dt	16,73	19,12	19,53	16,71	16,00	16,74
1527	Sommergersteerlös (netto)	€/ dt	22,50		24,33	16,51	15,50	16,88
1533	Roggenerlös (netto)	€/ dt	15,97	13,00	19,59	14,31		14,31
1534	Triticaleerlös (netto)	€/ dt	15,75	13,63	16,24	14,21	13,77	22,93
1565	Rapselerlös (netto)	€/ dt	41,88	44,41	42,36	38,03	38,30	38,24
1572	Kartoffelerlös (netto)	€/ dt	14,16		12,35	9,47	7,69	39,68
1573	Zuckerrübenelerlös (netto)	€/ dt	4,95	5,24	5,21	5,29	4,74	5,23
1731	Milcherlös (netto bei 4 % Fett)	€/ dt			34,69	38,62	39,63	38,55
1732	Milcherlös (netto bei nat. Fettgehalt)	€/ dt			38,60	37,09	40,82	36,82

**Veredlungsverbundbetriebe in ausgewählten Bundesländern**  
**(BWA: 742 und 841)**  
**Vergleich der Rechtsformen nach "Ordentliches Ergebnis + Personalaufwand je AK"**

Blatt 2 von 5

Kennzahl	Bezeichnung	Maßeinheit	oberstes Viertel			unterstes Viertel		
			Betr. ges.	Nat. Pers.	Jur. Pers.	Betr. ges.	Nat. Pers.	Jur. Pers.
0001	Betriebe	Anzahl	19	7	12	19	7	12
<b>Bilanz</b>								
2000	Summe Aktiva (Bilanzvermögen)	€/ Betrieb	5.851.592	2.707.903	8.350.726	3.323.107	1.039.146	5.010.855
2000	Summe Aktiva (Bilanzvermögen)	€/ ha LF	5.414	5.089	5.614	5.088	4.533	4.920
2100	Sachanlagen gesamt	€/ ha LF	3.389	3.659	3.363	3.086	3.323	2.915
2111	dar. Boden	€/ ha LF	1.475	1.755	1.453	1.185	881	1.115
2115	dar. Gebäude, baul. Anlagen	€/ ha LF	536	982	470	727	1.178	729
2120	dar. techn. Anlagen u. Maschinen	€/ ha LF	1.189	859	1.197	962	1.005	883
2130	dar. andere Anlagen insges.	€/ ha LF	77	41	92	119	224	91
2160	dar. Anlagen im Bau, Anzahlungen	€/ ha LF	108	5	150	90	15	95
2200	Finanzanlagen	€/ ha LF	155	25	178	56	43	51
2211	dar. Anteile an verbund. Untern.	€/ ha LF	10	0	13	15	0	15
2213	dar. Beteiligungen	€/ ha LF	101	25	107	29	13	28
2300	Tiervermögen	€/ ha LF	235	288	267	465	420	447
2320	dar. Rinder	€/ ha LF	14	0	27	182	98	169
2330	dar. Schweine	€/ ha LF	219	287	240	252	306	249
2400	Umlaufvermögen (ohne Tiere)	€/ ha LF	1.611	1.067	1.789	1.393	691	1.421
2410	dav. Vorräte	€/ ha LF	500	503	538	452	430	462
2412	dar. Feldinventar	€/ ha LF	370	466	328	236	388	248
2420	dav. Finanzumlaufvermögen	€/ ha LF	1.111	565	1.251	941	261	959
2431	dar. Forderungen aus Liefer. u. Leist.	€/ ha LF	207	188	209	367	117	376
2450	dar. Bank, Kasse	€/ ha LF	364	325	369	347	87	350
9041	Eigenkapital ( + 50% Sonderposten)	€/ ha LF	3.656	3.022	3.681	2.439	1.466	2.304
3600	dar. Geschäftguth., gez. Kapital	€/ ha LF	65	0	77	91	0	97
3140	Sonderposten gesamt	€/ ha LF	93	108	126	182	469	170
3400	Rückstellungen	€/ ha LF	143	98	189	85	39	101
3500	Verbindlichkeiten	€/ ha LF	1.523	1.880	1.623	2.374	2.793	2.329
3510	dar. geg. Kreditinstituten	€/ ha LF	1.108	1.712	1.077	1.377	2.082	1.185
3521	dar. aus Lieferungen u. Leistungen	€/ ha LF	141	152	154	606	474	592
9280	Anlagenintensität	%	53	59	50	51	66	50
9281	Veralterungsgrad abnutzbares Anlagenverm.	%	44	46	41	36	41	35
9292	Fremdkapitaldeckung II	%	187	114	183	116	80	114
<b>Investitionen, Finanzierung</b>								
8300	Bruttoinvestitionen	€/ ha LF	787	804	750	681	1.192	525
8231	Zugang Boden	€/ ha LF	145	341	63	34	0	35
8232	Zugang Wirtschaftsgeb.u.baul. Anl.	€/ ha LF	14	9	19	51	0	53
8251	Zugang Anlagen im Bau, Anzahlung	€/ ha LF	294	38	360	301	850	202
8241	Zugang techn. Anlagen u. Masch.	€/ ha LF	248	406	183	211	206	188
2800	Veränderung Tiervermögen	€/ ha LF	-2	1	0	-44	57	-68
8400	Nettoinvestitionen	€/ ha LF	444	429	456	353	823	213
8401	Nettoinvestitionen	€/ AK	37.329	45.255	34.291	13.908	27.430	9.388
8404	Veränderung Sachanlageverm. (o. Boden)	%	18	8	19	28	45	21
9314	Nettoverbindlichkeiten	€/ ha LF	412	1.316	372	1.433	2.532	1.370
9315	Veränd. Nettoverbindlichkeiten	€/ ha LF	162	313	150	343	779	226
9318	Tilg.von Verbindlk.ges.(incl.Verm.auseinand.)	€/ ha LF	236	395	189	276	632	211
2920	Veränd. Finanzumlaufvermögen	€/ ha LF	-69	-152	-7	-93	4	-98
3822	Veränderung Sonder-AfA	€/ ha LF	0	-1	0	-1	-9	-3

**Veredlungsverbundbetriebe in ausgewählten Bundesländern  
(BWA: 742 und 841)  
Vergleich der Rechtsformen nach "Ordentliches Ergebnis + Personalaufwand je AK"**

Blatt 3 von 5

Kennzahl	Bezeichnung	Maßeinheit	oberstes Viertel			unterstes Viertel		
			Betr. ges.	Nat. Pers.	Jur. Pers.	Betr. ges.	Nat. Pers.	Jur. Pers.
0001	Betriebe	Anzahl	19	7	12	19	7	12
<b>Gewinn- und Verlustrechnung</b>								
<b>Ertrag</b>								
4010	<b>Umsatzerlöse</b>	€/ ha LF	2.718	3.084	2.841	2.941	2.605	3.012
4100	dar. landwirtschaftl. Pflanzenprod.	€/ ha LF	1.278	1.349	1.326	724	786	762
4112	dar. Getreide (ohne Körnermais)	€/ ha LF	692	737	680	346	273	404
4120	dar. Ölf., Hülsenfr., Faserpfl.	€/ ha LF	392	466	391	188	175	198
4130	dar. Kartoffeln	€/ ha LF	31	0	65	11	65	3
4140	dar. Zuckerrüben	€/ ha LF	61	65	70	30	31	31
4173	dar. nachwachs. Rohstoffe / Energiepfl.	€/ ha LF	19	0	24	24	183	0
4200	dar. Tierproduktion	€/ ha LF	1.266	1.667	1.300	1.908	1.610	1.917
4220	dar. Rinder	€/ ha LF	16	0	20	63	53	56
4230	dar. Milch	€/ ha LF	0	0	32	410	234	386
4240	dar. Schweine	€/ ha LF	1.234	1.663	1.248	1.090	1.132	1.155
4260	dar. Geflügel, Eier	€/ ha LF	16	0	0	332	141	315
4300	dar. Obst, Weinbau	€/ ha LF	2	0	4	0	0	0
4360	dar. Nebenbetr., Handel, Dienstleist.	€/ ha LF	171	65	211	308	209	332
4368	dar. Lohnarbeit, Masch.miete	€/ ha LF	27	64	39	83	61	78
4400	<b>Bestandsveränderungen</b>	€/ ha LF	47	-3	68	-57	64	-84
4500	<b>Sonst. betr. Erträge</b>	€/ ha LF	623	690	634	733	822	694
4510	dar. Zulagen u. Zuschüsse	€/ ha LF	378	401	368	454	639	418
4660	dar. betriebsbezogene Zahlungen	€/ ha LF	351	371	340	315	337	313
4670	dar. entkoppelte Betriebsprämie	€/ ha LF	285	292	285	284	289	287
4680	dar. Ausgleichszulage	€/ ha LF	2	0	2	9	12	8
4690	dar. für umweltger. Agrarprod.	€/ ha LF	44	13	45	21	32	18
4698	dar. sonstige Zuschüsse	€/ ha LF	1	2	1	0	2	0
4600	dar. produktbezogene Zahlungen	€/ ha LF	2	0	2	4	0	4
4610	dar. Beihilfen pflanzl. Prod.	€/ ha LF	1	0	2	3	0	3
4640	dar. Prämien Tierprod.	€/ ha LF	0	0	0	1	0	1
4520	dar. aufwandsbezogene Zahlungen	€/ ha LF	25	30	26	135	302	101
4560	dar. Agrardieselerstattung	€/ ha LF	21	22	22	27	25	27
4550	dar. Investitionszuschüsse	€/ ha LF	0	0	0	103	26	68
4722	dar. Mieten u. Pachten	€/ ha LF	30	45	45	50	60	44
4725	dar. zeitraumzugehörige Ust.	€/ ha LF	20	111	0	0	0	0
4900	dar. zeitraumfremde Erträge	€/ ha LF	67	37	73	90	43	94
<b>Aufwand</b>								
5100	<b>Materialaufwand</b>	€/ ha LF	1.674	1.955	1.785	2.043	1.795	2.143
5110	dar. Pflanzenproduktion	€/ ha LF	461	439	508	385	352	394
5111	dar. Saat- u. Pflanzgut	€/ ha LF	82	66	101	75	94	71
5112	dar. Düngemittel	€/ ha LF	164	182	181	161	135	164
5113	dar. Pflanzenschutz	€/ ha LF	158	176	163	116	104	128
5210	dar. Tierproduktion	€/ ha LF	933	1.244	912	1.118	881	1.181
5211	dar. Tierzukauf	€/ ha LF	352	604	275	155	112	162
5280	dar. Futtermittelzukauf	€/ ha LF	508	577	544	790	634	848
5292	dar. Tierarzt	€/ ha LF	39	28	54	93	76	94
5293	dar. Besamung	€/ ha LF	5	1	9	17	14	16
5294	dar. sonst. bezogene Leist. Tierprod.	€/ ha LF	23	32	22	38	37	35
5330	dar. Nebenbetr., Handel, Dienstleist.	€/ ha LF	11	12	10	53	46	54
5350	dar. sonst. Materialaufwand	€/ ha LF	268	258	355	490	520	517
5352	dar. Heizmat., Strom	€/ ha LF	57	53	70	164	196	153
5354	dar. Wasser, Abwasser	€/ ha LF	5	4	5	16	7	15
5355	dar. Treib- u. Schmierstoffe	€/ ha LF	120	126	130	173	192	151
5357	dar. Lohnarbeit, Masch.miete	€/ ha LF	65	72	78	98	94	159

**Veredlungsverbundbetriebe in ausgewählten Bundesländern  
(BWA: 742 und 841)  
Vergleich der Rechtsformen nach "Ordentliches Ergebnis + Personalaufwand je AK"**

Blatt 4 von 5

Kennzahl	Bezeichnung	Maßeinheit	oberstes Viertel			unterstes Viertel		
			Betr. ges.	Nat. Pers.	Jur. Pers.	Betr. ges.	Nat. Pers.	Jur. Pers.
0001	Betriebe	Anzahl	19	7	12	19	7	12
<b>Aufwand</b>								
5500	<b>Personalaufwand (ohne BUV)</b>	€/ ha LF	345	174	415	580	412	565
5501	Personalaufwand (ohne BUV)	€/ eAK	30.661	25.957	31.249	24.058	18.742	24.889
5600	<b>Betriebswirtschaftliche AfA</b>	€/ ha LF	242	247	244	272	350	256
5636	dar. Wirtschaftsgeb. u. baul. Anl.	€/ ha LF	45	61	46	65	65	76
5642	dar. Maschinen u. Geräte	€/ ha LF	144	128	150	117	175	102
5641	dar. Betriebsvorrichtungen	€/ ha LF	29	33	24	44	46	41
5700	<b>Sonst. betriebl. Aufwand</b>	€/ ha LF	501	633	492	731	836	677
5710	dar. Unterhaltung	€/ ha LF	161	135	185	228	189	215
5715	dar. Gebäude u. baul. Anlagen	€/ ha LF	43	42	47	42	35	39
5720	dar. techn. Anl., Masch., Fuhrp.	€/ ha LF	117	90	136	186	154	176
5730	dar. Betriebsversicherung	€/ ha LF	53	56	54	78	68	76
5731	dar. betriebliche Unfallversicherung	€/ ha LF	15	15	17	25	22	24
5742	dar. Pachten	€/ ha LF	169	232	154	144	104	158
5765	Pachtpreis / ha Pachtfläche	€/ ha	228	311	213	194	144	204
5764	dar. zeitraumzugehörige Vorsteuer	€/ ha LF	16	90	0	0	0	0
5770	dar. zeitraumfremder Aufwand	€/ ha LF	33	40	29	19	80	8
<b>Unternehmensergebnis</b>								
6000	<b>Betriebsergebnis</b>	€/ ha LF	627	769	606	-9	100	-18
4000	Betriebliche Erträge	€/ ha LF	3.389	3.771	3.543	3.616	3.492	3.623
5000	Betriebliche Aufwendungen	€/ ha LF	2.763	3.010	2.937	3.626	3.392	3.641
7000	<b>Finanzergebnis</b>	€/ ha LF	-102	-63	-105	-47	-66	-49
7230	dar. Zinsaufwand	€/ ha LF	50	67	56	69	69	65
7600	<b>Außerordentliches Ergebnis</b>	€/ ha LF	0	0	0	75	-7	77
7800	Steuern vom Einkommen u. Ertrag	€/ ha LF	68	1	97	10	0	11
7900	Sonstige Steuern	€/ ha LF	9	14	9	9	10	8
7910	Unternehmensertrag	€/ ha LF	3.411	3.779	3.578	3.720	3.494	3.727
7920	Unternehmensaufwand vor Steuern	€/ ha LF	2.897	3.094	3.087	3.709	3.479	3.726
<b>Rentabilität</b>								
9000	Gewinn/Jahresübersch. vor Steuern	€/ Betrieb	557.528	368.674	731.329	6.631	3.609	1.316
9000	Gewinn/Jahresübersch. vor Steuern	€/ ha LF	516	693	492	10	16	1
9004	Ordentliches Ergebnis	€/ Betrieb	595.117	370.405	767.563	-93.232	15.529	-164.802
9004	Ordentliches Ergebnis	€/ ha LF	551	696	516	-143	68	-162
9006	Gewinn + Personalaufwand (ohne BUV)	€/ AK	72.340	91.377	68.227	23.246	14.254	24.946
9007	Ordentliches Ergeb. + Personalaufw. (o. BUV)	€/ AK	75.263	91.719	70.059	17.227	15.988	17.765
9008	Ordentliches Ergeb. + Personalaufw. (o. BUV)	€/ ha LF	896	870	931	438	479	404
9071	Betriebseinkommen	€/ ha LF	1.125	1.191	1.151	680	656	656
9073	Relative Faktorentlohnung	%	152,4	166,7	146,7	71,5	74,3	72,7
9103	Ordentliche Rentabilitätsrate	%	15,5	16,0	14,5	-4,9	-4,4	-4,5
9120	Gesamtkapitalrentabilität	%	10,7	13,1	10,2	-2,2	-1,9	-2,0
9131	Eigenkapitalrentabilität (ohne Boden)	%	21,3	41,1	20,1	0,0	0,0	0,0
<b>Liquidität / Stabilität</b>								
9601	Liquidität 1. Grades	%	123	206	106	35	13	36
9221	Cashflow I	€/ ha LF	719	1.025	594	387	597	347
9223	Cashflow III (zur Neufinanzierung verfügbar)	€/ ha LF	432	304	405	95	-139	136
9240	Kapitaldienst	€/ ha LF	284	459	243	343	699	274
9231	Langfristige Kapitaldienstgrenze	€/ ha LF	418	479	404	-95	18	-108
9232	Mittelfristige Kapitaldienstgrenze	€/ ha LF	465	540	452	-27	84	-29
9233	Kurzfristige Kapitaldienstgrenze	€/ ha LF	661	728	648	176	366	148
9241	Ausschöpf. d. langfr. Kapitaldienstgr.	%	68	96	60	-361	3.979	-253
9242	Ausschöpf. d. mittelfr. Kapitaldienstgr.	%	61	85	54	-1.279	830	-933
9243	Ausschöpf. d. kurzfr. Kapitaldienstgr.	%	43	63	38	195	191	185
9270	Eigenkapitalquote	%	68	59	66	48	32	47
9230	Eigenkapitalveränderung	€/ ha LF	296	153	303	22	13	12
9239	Bereinigte Eigenkapitalveränderung	€/ ha LF	370	414	349	-162	-50	-171
9238	Bereinigte Eigenkapitalveränderung	€/ AK	31.070	43.653	26.286	-6.385	-1.669	-7.519
<b>Unternehmerfamilie</b>								
9502	Gesamteinkommen	€/ Betrieb		376.384			5.458	
9503	Verfügbares Einkommen	€/ Betrieb		300.471			-1.217	
3210	Entnahmen Lebenshaltung	€/ Betrieb		42.055			12.236	
3395	Nettoentnahmen	€/ nAK		120.992			14.365	

**Veredlungsverbundbetriebe in ausgewählten Bundesländern  
(BWA: 742 und 841)  
Vergleich der Rechtsformen nach "Ordentliches Ergebnis + Personalaufwand je AK"**

Blatt 5 von 5

Kenn- zahl	Bezeichnung	Maß- einheit	oberstes Viertel			unterstes Viertel		
			Betr. ges.	Nat. Pers.	Jur. Pers.	Betr. ges.	Nat. Pers.	Jur. Pers.
0001	Betriebe	Anzahl	19	7	12	19	7	12
1	Umsatzerlöse Ferkel	€/ Betrieb	528.652,17	42.630,96	671.115,57	89.268,50	68.153,23	102.323,66
2	Umsatzerlöse Läufer	€/ Betrieb	233.932,98	16.938,89	618.124,79	338.211,19	30.303,69	440.021,04
3	Umsatzerlöse Mastschweine	€/ Betrieb	1.122.700,97	849.091,93	1.317.704,56	574.329,35	164.420,01	1.229.940,82
4	Umsatzerlöse Sauen	€/ Betrieb	86.928,21	56.318,12	101.789,26	43.378,00	9.443,44	133.119,47
5	Umsatzerlöse Legehennenhaltung	€/ Betrieb	322.998,14			100.681,22	100.681,22	
6	Umsatzerlöse Mastgeflügelhaltung	€/ Betrieb				669.812,02	62.626,47	1.282.295,45
7	Verkaufte Ferkel bis 25 kg	Stück / Betrieb	10.917,40	733,00	11.830,60	2.646,29	1.826,50	2.997,83
8	Bestand Läufer	Stück / Betrieb	1.085,90	716,24	1.463,34	1.146,17	135,54	1.936,79
9	Bestand Läufer	VE / Betrieb	65,15	42,97	87,80	68,77	8,13	116,21
10	Verkaufte Läufer	Stück / Betrieb	4.738,63	288,33	11.607,33	5.468,92	499,75	7.132,33
11	Bestand Mastschweine	Stück / Betrieb	1.329,18	1.115,75	1.630,09	856,43	166,81	2.007,61
12	Bestand Mastschweine	VE / Betrieb	1.220,33	886,58	1.458,28	585,95	155,66	1.283,18
13	Verkaufte Mastschweine	Stück / Betrieb	7.627,06	5.541,14	9.114,27	3.662,21	972,86	8.019,86
14	Verkaufte Jungsauen	Stück / Betrieb	96,00		112,00	48,00	12,00	705,00
15	Bestand Zuchtsauen	Stück / Betrieb	634,90	235,98	801,63	432,64	178,38	621,22
16	Bestand Zuchtsauen	VE / Betrieb	209,52	77,87	264,54	142,77	58,87	205,00
17	Bestand Legehennen	Stück / Betrieb	14.240,00			2.704,00	2.704,00	
18	Bestand Legehennen	VE / Betrieb	284,80			51,53	51,53	
19	Bestand Mastgeflügel	Stück / Betrieb	724,00		724,00	18.628,75	1.111,00	36.201,83
20	Bestand Mastgeflügel	VE / Betrieb	10,86		10,86	279,43	16,67	543,03
21	Bestand Geflügel	VE / Betrieb	147,83		10,86	288,90	44,31	543,03
22	Bestand Geflügel (Stuttgarter Programm)	VE / Betrieb	284,80			307,75	34,67	589,56
23	Eier je Henne	Stück / Henne	240,47			239,14	239,14	
24	Eierpreis	€/ 100 Eier	9,28			15,16	15,16	
25	Ferkelpreis 1	€/ Tier	33,83		33,83	33,36	36,83	33,04
26	Ferkelpreis 2	€/ Tier	57,39	58,16	69,12	36,95	41,37	39,67
27	Läuferpreis	€/ Tier	49,37	58,75	53,25	61,84	60,64	61,69
28	Mastschweinpreis	€/ Tier	155,86	153,23	144,58	156,83	169,01	153,36
29	Bestand Schweine je Betrieb	Stück / Betrieb	3.728,84	2.292,02	5.657,45	3.329,02	899,15	6.370,65

**Herausgeber:**

Sächsisches Landesamt für Umwelt, Landwirtschaft und Geologie (LfULG)  
Pillnitzer Platz 3, 01326 Dresden  
Telefon: +49 351 2612-0  
Telefax: +49 351 2612-1099  
E-Mail: lfulg@smul.sachsen.de  
www.smul.sachsen.de/lfulg

**Redaktion:**

Sächsisches Landesamt für Umwelt, Landwirtschaft und Geologie  
Referat Agrar- und Umweltpolitische Analysen  
Mike Schirmmacher  
Telefon: +49 351 2612-2206  
Telefax: +49 351 2612-2099  
E-Mail: Mike.Schirmmacher@smul.sachsen.de

Landesamt für Ländliche Entwicklung, Landwirtschaft und Flurneuordnung  
Brandenburg  
Cornelia Harnack  
Telefon: 03328 436-164  
E-Mail: Cornelia.Harnack@LELF.Brandenburg.de

Thüringer Landesanstalt für Landwirtschaft  
Martin Herold  
Telefon: 03641 683-454  
E-Mail: martin.herold@tll.thueringen.de

Landesanstalt für Landwirtschaft, Forsten und Gartenbau Sachsen-Anhalt  
Dr. Roland Richter  
Telefon: 03471 334-332  
E-Mail: Roland.Richter@lfg.mlu.sachsen-anhalt.de

Landesforschungsanstalt für Landwirtschaft und Fischerei Mecklenburg-Vorpommern, Institut für Betriebswirtschaft  
Thomas Annen  
Telefon: 03843 789-250  
E-Mail: t.annen@lfa.mvnet.de

Bayerische Landesanstalt für Landwirtschaft  
Josef Weiß  
Telefon: 089 17800-106  
E-Mail: Josef.Weiss@lfl.bayern.de

Landesanstalt für Entwicklung der Landwirtschaft Schwäbisch Gmünd  
Dr. Volker Segger  
Tel.: 07171 917-229  
E-Mail: Volker.Segger@lel.bwl.de

**Foto:**

Dr. Simone Müller, Thüringer Landesanstalt für Landwirtschaft

**Redaktionsschluss:**

30.09.2015

**Hinweis:**

Die Broschüre steht nicht als Printmedium zur Verfügung, kann aber als PDF-Datei unter <https://publikationen.sachsen.de/bdb/> heruntergeladen werden.

**Verteilerhinweis**

Diese Informationsschrift wird von der Sächsischen Staatsregierung im Rahmen ihrer verfassungsmäßigen Verpflichtung zur Information der Öffentlichkeit herausgegeben.

Sie darf weder von Parteien noch von deren Kandidaten oder Helfern im Zeitraum von sechs Monaten vor einer Wahl zum Zwecke der Wahlwerbung verwendet werden. Dies gilt für alle Wahlen.

Missbräuchlich ist insbesondere die Verteilung auf Wahlveranstaltungen, an Informationsständen der Parteien sowie das Einlegen, Aufdrucken oder Aufkleben parteipolitischer Informationen oder Werbemittel. Untersagt ist auch die Weitergabe an Dritte zur Verwendung bei der Wahlwerbung. Auch ohne zeitlichen Bezug zu einer bevorstehenden Wahl darf die vorliegende Druckschrift nicht so verwendet werden, dass dies als Parteinahme des Herausgebers zugunsten einzelner politischer Gruppen verstanden werden könnte.

Diese Beschränkungen gelten unabhängig vom Vertriebsweg, also unabhängig davon, auf welchem Wege und in welcher Anzahl diese Informationsschrift dem Empfänger zugegangen ist. Erlaubt ist jedoch den Parteien, diese Informationsschrift zur Unterrichtung ihrer Mitglieder zu verwenden.