

Buchführungsergebnisse

der Landwirtschaft im Wirtschaftsjahr 2014/2015



Inhaltsverzeichnis

	Seite
I Analyseteil	IV
Wirtschaftliche Situation der analysierten Betriebe	V
a) Wirtschaftliche Entwicklung seit 2003/04	V
b) Wirtschaftliche Situation im Jahr 2014/15	VI
Prognose der Einkommensentwicklung für 2015/16	X

II Tabellenteil

Verzeichnis der Tabellen

Vergleich der Rechtsformen	- Gesamt	2
	- Oberstes Viertel	6
	- Unterstes Viertel	10
	- Natürliche Personen nach „Standardoutput je Betrieb“ (SO)	14
Natürliche Personen		
<i>Einzelunternehmen im Hauptwerb</i>		
Betriebsformen	- Gesamt	20
Ackerbaubetriebe	- Oberstes und unterstes Viertel und Betriebstypen	24
	- Getreidebetriebe nach LF-Gruppen	28
Futterbaubetriebe	- Oberstes und unterstes Viertel und Betriebstypen	32
	- LF-Gruppen	36
	- Milchviehbetriebe nach Bestands- größe Milchkühe	40
Verbundbetriebe	- Oberstes und unterstes Viertel	44
	- Betriebstypen und Veredlungsbetriebe gesamt	48
Pferdebetriebe	- Gesamt	52
<i>Personengesellschaften</i>		
Betriebsformen	- Gesamt	56
Ackerbaubetriebe	- Oberstes und unterstes Viertel und Betriebstypen	60
	- Getreidebaubetriebe nach LF-Gruppen	64
Futterbaubetriebe	- Oberstes und unterstes Viertel	68
	- LF-Gruppen und Bestandsgröße Milchkühe	72
Verbundbetriebe	- Oberstes und unterstes Viertel und Betriebstypen und Veredlungsbetriebe gesamt	76

		Seite
Juristische Personen		
Betriebsformen	- Gesamt	82
Ackerbaubetriebe	- Oberstes und unterstes Viertel und Betriebstypen	86
	- LF-Gruppen	90
Futterbaubetriebe	- Oberstes und unterstes Viertel und Betriebstypen	94
	- LF-Gruppen	98
Futterbau / Verbundbetriebe	- Spez. Milchvieh- und Milchvieh- verbundbetriebe nach Bestandsgröße in Stück und nach Viehbesatz insgesamt (VE / 100 ha LF)	102
Verbundbetriebe	- Oberstes und unterstes Viertel	106
	- Betriebstypen	110
	- LF-Gruppen	114
Gartenbaubetriebe		
<i>Natürliche Personen</i>	- Oberstes und unterstes Viertel; Spezialisierungsrichtungen (Betriebstypen)	120
Wirtschaftsgebiete (WG)		
<i>Einzelunternehmen im Haupterwerb</i>		
Ackerbaubetriebe	- WG 1-3: Gesamt und spez. Getreide- baubetriebe	124
	- WG 2: LF-Gruppen	128
Futterbaubetriebe	- WG 2-3: Gesamt und spez. Milch- viehbetriebe	132
	- WG 3: Spez. Milchviehbetriebe untergliedert nach Bestandsgröße Milchkühe und nach LF-Gruppen	136
Verbundbetriebe	- WG 2-3: Gesamt und Milchvieh- verbundbetriebe	140
Futterbau / Verbundbetriebe	- WG 2-3: Gemeinsame Gruppe spez. Milchvieh- und Milchvieh- verbundbetriebe	144
<i>Personengesellschaften</i>		
Ackerbau / Futterbau / Verbund	- WG 2-3: Spez. Getreidebau-, Milch- Vieh- und Milchviehverbundbetriebe	148
Futterbau / Verbundbetriebe	- WG 2-3: Gemeinsame Gruppe spez. Milchvieh- und Milchviehverbundbetriebe	152
<i>Juristische Personen</i>		
Ackerbaubetriebe	- WG 2-3: Gesamt und Ackerbaugemischt- betriebe	156
Futterbaubetriebe	- WG 1-3: Gesamt und spez. Milchvieh- betriebe	160
Verbundbetriebe	- WG 1-3: Gesamt und Milchviehverbundbetriebe	164
Futterbau / Verbundbetriebe	- WG 1-3: Gemeinsame Gruppe spez. Milchvieh- und Milchviehverbundbetriebe	168

	Seite
Identische Betriebe (2012/13, 2013/14, 2014/15, dreijähriger Durchschnitt)	
Einzelunternehmen Haupterwerb	
- Gesamt	174
- Ackerbaubetriebe	178
- Futterbaubetriebe	182
- Verbundbetriebe	186
Personengesellschaften	
- Gesamt	190
- Ackerbaubetriebe	194
- Futterbaubetriebe	198
- Verbundbetriebe	202
Natürliche Personen	
- Gesamt	206
- Ackerbaubetriebe	210
- Futterbaubetriebe	214
- Verbundbetriebe	218
Juristische Personen	
- Gesamt	222
- Ackerbaubetriebe	226
- Futterbaubetriebe	230
- Verbundbetriebe	234
Gartenbau	
Natürliche Personen	
- Gesamt	238
Alle Rechts- und Betriebsformen	
- Gesamt	241
Alle Rechtsformen	
- Ackerbaubetriebe	245
Spez. Getreidebaubetriebe	249
- Futterbaubetriebe	253
Spez. Milchviehbetriebe	257
- Verbundbetriebe	261
Milchviehverbundbetriebe	265

III Erläuterungen

Methodische Hinweise	269
Auswertungsmethodik und Kennzahlenermittlung	269
Gruppierung	269
Struktur der analysierten Betriebe	270
Erläuterung der EU-Betriebssystematik	270
Erfolgsgrößen der Unternehmensrentabilität	271
Übersicht zur EU-Betriebssystematik	272
Übersichtskarte der Wirtschaftsgebiete	274
Begriffsdefinitionen	275

Bearbeiter:

Herr Dipl.-Ing. agr. M. Schirmmacher
Frau Dipl. -Ing. (FH) A. Kroll
Frau Math.-Techn. Ass. B. Reichenbach
Frau Dipl.-Betriebswirt U. Wolf
Frau Dipl.-Ing. EDV E. Holler

I Analyseteil

Wirtschaftliche Situation der analysierten Betriebe

a. Wirtschaftliche Entwicklung seit 2003/04

Im Folgenden wird die wirtschaftliche Entwicklung der analysierten Betriebe in der Zeit von 2003/04 bis 2015/16 anhand der Kennzahlen „Betriebliche Erträge und Aufwendungen“ (Abbildung 1) sowie „Ordentliches Ergebnis zzgl. Personalaufwand je Arbeitskraft“ (Abbildung 2) dargestellt. Diese Kennzahlen wurden für alle Landwirtschaftsbetriebe insgesamt unabhängig von der Rechts- und Betriebsform ermittelt. Sie zeigen bei allen rechtsformspezifischen Besonderheiten den generellen Entwicklungstrend in diesem Zeitraum. Die Entwicklung im Jahr 2015/16 stellt eine Prognose dar, für diesen Zeitraum liegen zurzeit keine Buchführungsergebnisse vor.

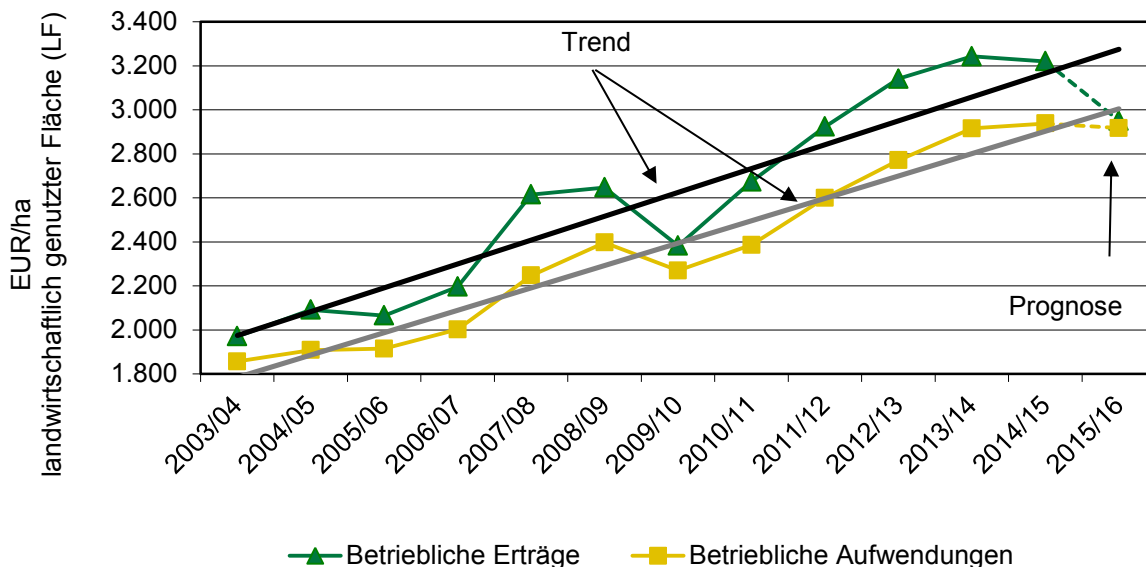

Quelle: Buchführungsergebnisse der Landwirtschaft im Freistaat Sachsen; Prognoserechnung LfULG

Abbildung 1: Entwicklung der betrieblichen Erträge und Aufwendungen von 2003/04 bis 2015/16 (alle Landwirtschaftsbetriebe)

Die generelle Entwicklungstendenz bei den betrieblichen Erträgen war im betrachteten Zeitraum aufsteigend. Es sind allerdings Schwankungen zwischen den einzelnen Jahren festzustellen, die auf witterungsbedingte Einflüsse, z. B. trockenheitsbedingte Ernteeinbußen im Wirtschaftsjahr 2003/04 oder auf volatile Märkte zurückzuführen sind. Letzteres führte zu den starken Schwankungen im Zeitraum 2007/08 bis 2009/10.

Die Entwicklung der betrieblichen Aufwendungen nahm gleichfalls stetig zu, sie verlief in der Regel im Gleichklang zur Entwicklung der Erträge. Das bedeutet, dass die Betriebe auf ungünstige Erntejahre oder schlechte Marktbedingungen mit Reduzierungen ihrer Aufwendungen reagierten, unternehmerisches Handeln kommt hier deutlich zum Ausdruck. Gleichfalls reagierten auch die Betriebsmittelmärkte auf die Preissituation an den Rohstoffmärkten. So gingen höhere Abnahmepreise für landwirtschaftliche Produkte mit höheren Betriebsmittelpreisen einher. Die Trendlinien in der Abbildung 1 zeigen, dass in der betrachteten Zeit bis 2007/08 der Abstand zwischen finanziellen Erträgen und Aufwendungen größer und damit die Wirtschaftlichkeit der Betriebe besser wurde. Dieser Trend setzte sich in den Wirtschaftsjahren 2008/09 und 2009/10 nicht fort. Im Zeitraum 2010/11 bis 2012/13 verbesserte sich dann die wirtschaftliche Situation wieder. Die Preise für Milch, Getreide und Raps hatten sich in diesem Zeitraum deutlich erholt. Dieser Trend setzte sich im Jahr 2013/14 nur für die Milchpreise fort. Die Preise für Getreide und Ölsaaten gaben um 11 bzw. 13 % nach. Im Wirtschaftsjahr 2014/15 sanken die Milchpreise um 8 % und die Preise für Ackerfrüchte nochmals um 15 %.

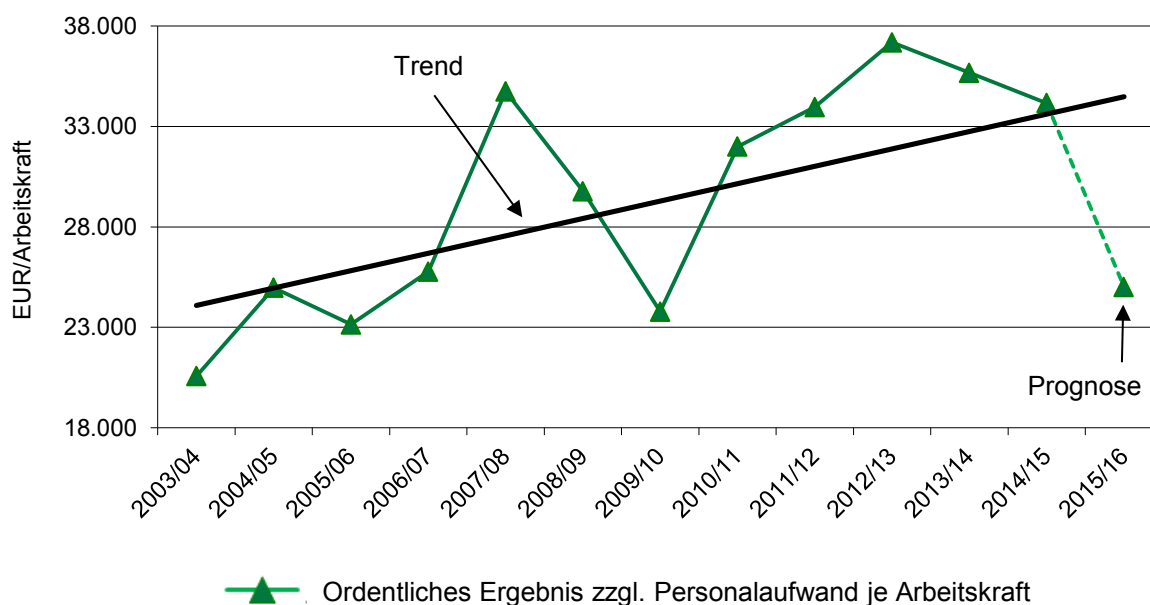

Quelle: Buchführungsergebnisse der Landwirtschaft im Freistaat Sachsen; Prognoserechnung LfULG

Abbildung 2: Entwicklung des „Ordentlichen Ergebnisses zzgl. Personalaufwand je Arbeitskraft“ von 2003/04 bis 2015/16 (alle Landwirtschaftsbetriebe)

In der Abbildung 2 wird die Entwicklung der Rentabilität im Zeitraum 2003/04 bis 2015/16 mit der Kennzahl „Ordentliches Ergebnis zzgl. Personalaufwand je Arbeitskraft“ dargestellt, einer Kennzahl, die den Vergleich zwischen verschiedenen Rechts- und Betriebsformen ermöglicht.

Die Einkommenssituation der Betriebe hat sich im betrachteten Zeitraum generell verbessert. Die Trendlinie für das „Ordentliche Ergebnis zzgl. Personalaufwand“ verläuft seit 2003/04 bis zum jüngsten Auswertungsjahr 2014/15 aufsteigend. Nach dem Spitzenergebnis im Jahr 2007/08 sank allerdings das „Ordentliche Ergebnis zzgl. Personalaufwand“ in den nachfolgenden beiden Wirtschaftsjahren um 5.500 EUR pro Arbeitskraft und pro Jahr. Ein Hauptgrund dafür war die Wirtschafts- und Finanzkrise im Zeitraum 2008/09 und damit einhergehend geringere Erzeugerpreise.

Die Verbesserung der Wirtschaftlichkeit ab dem Wirtschaftsjahr 2010/11 setzte sich in den Jahren 2013/14 und 2014/15 nicht fort. Das „Ordentliche Ergebnis zzgl. Personalaufwand“ sank in diesen beiden Jahren im Durchschnitt aller Landwirtschaftsbetriebe jeweils um 1.500 EUR/Arbeitskraft bzw. um 4 % auf 34.200 EUR/Arbeitskraft im Jahr 2014/15. Dieses Ergebnis lag auf dem Niveau des letzten fünfjährigen Mittels (2010/11 bis 2014/15 = 34.600 EUR/Arbeitskraft).

b. Wirtschaftliche Situation im Jahr 2014/15

Der Betrachtungszeitraum ist der 01.01.2014 bis 30.06.2015. In Sachsen rechnete ein großer Teil der Unternehmen das Kalenderjahr 2014 ab, in dem die deutlichen Preisrückgänge bei der Milch und beim Schweinefleisch in noch kleinem Maß abgebildet werden. Die wirtschaftlichen Auswirkungen der Preiseinbrüche werden erst im Abrechnungszeitraum 2015/16 sichtbar.

Erträge und Preise

■ Getreide / Raps

In der sächsischen Landwirtschaft wurden 2014 überdurchschnittliche Erntemengen produziert. Die Erträge bei Getreide, Hülsen- und Ölfrüchten lagen deutlich höher als 2013 und auch höher als im langjährigen Mittel. Laut Angaben des BMEL¹ wurden in Sachsen zur Ernte 2014 durchschnittlich 79,8 dt Getreide pro ha LF geerntet. Das waren 27 % mehr als zur Ernte 2013 und 26 % mehr als im Durchschnitt der Jahre 2008 bis 2013. Auch im Deutschlandvergleich waren die sächsischen Getreideerträge 2014 leicht überdurchschnittlich (102 %); in Deutschland insgesamt wurden 78,4 dt/ha LF geerntet.

¹ Erntebericht 2014 des Bundesministeriums für Ernährung und Landwirtschaft (BMEL)

Beim Winterraps wurden in Sachsen Erträge in Höhe von 46 dt/ha erzielt, was einem 25 %-igen Zuwachs gegenüber der Ernte 2013 entsprach. Der durchschnittliche Winterrapsenertrag lag in Deutschland bei 44,8 dt/ha LF.

Aufgrund der EU- und weltweit sehr hohen Erntemengen 2014 - ohne größere Ausfälle -, sind die Getreide- und Rapspreise innerhalb des Wirtschaftsjahres stark eingebrochen und lagen unter dem Fünfjahresmittel. Der Getreidepreis lag in den ausgewerteten Landwirtschaftsbetrieben knapp 3 EUR/dt bzw. 14 % unter dem Vorjahreswert. Der Rapspreis gab sogar um 6 EUR/dt bzw. um 15 % nach.

■ Milch

Das Wirtschaftsjahr 2014/15 war geprägt durch geringere Milchpreise. In den Testbetrieben gingen die erzielten Milchpreise im Durchschnitt des Wirtschaftsjahres um 8 % auf 36 Cent/kg Milch zurück.

■ Schweinefleisch

Auf dem Schweinefleischmarkt gaben die Preise im Jahresverlauf 2014 deutlich nach. Im ersten Halbjahr 2015 sanken sie auf das niedrigste Niveau seit 2012.

■ Rindfleisch

Auf dem Rindfleischmarkt sind nach dem hohen Preisniveau 2012 die Preise in den Jahren 2013 und 2014 gefallen. Erst im laufenden Jahr 2015 trat eine Erholung ein.

Die Betriebsmittel- und Erzeugerpreise stiegen ab dem Kalenderjahr 2009 bis zum Jahr 2013 stetig an und gingen ab dem Jahr 2014 zurück, was die vom Statistischen Bundesamt veröffentlichten Preisindizes verdeutlichen (Abbildung 3). Die Erzeugerpreise sanken in den beiden Jahren 2014 und 2015 stärker als die Betriebsmittelpreise. Diese Entwicklung ähnelt der Situation im Jahr 2009 zur Zeit der Finanzkrise. In den Betrieben mit BMEL-Buchführung verblieben die Aufwendungen in etwa auf Vorjahresniveau.

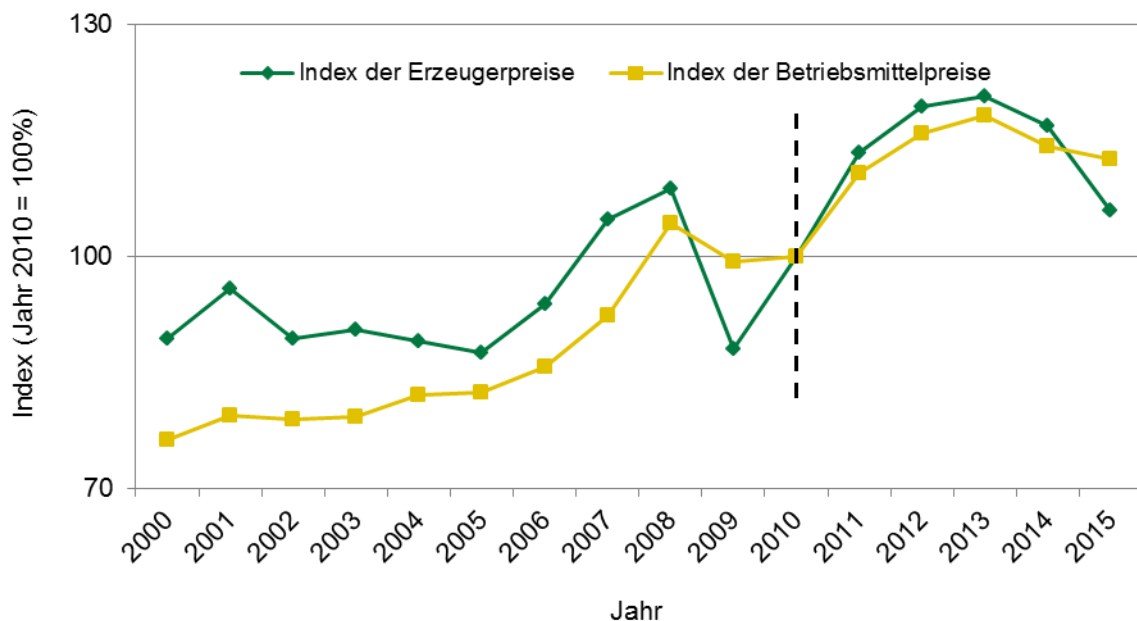

Quelle: Statistisches Bundesamt

Abbildung 3: Index der Erzeugerpreise landwirtschaftlicher Produkte und der Einkaufspreise landwirtschaftlicher Betriebsmittel (jeweils ohne Umsatzsteuer) von 2000 bis 2015 (2010 = 100 %)

Zahlungsansprüche

Die gemeinsame Agrarpolitik wurde mit Wirkung vom 1. Januar 2014 reformiert und nach einem Übergangsjahr ab 2015 vollständig umgesetzt.

Die Zahlungsansprüche aus 2013 wurden um 17 % gekürzt und 298 EUR/ha LF als Betriebsprämie in Sachsen ausgezahlt. Als Ausgleich für den Wegfall der Modulation wurde bereits 2014 die Umverteilungsprämie für die ersten 46 Hektar eines jeden Betriebes eingeführt.

Mit der Umsetzung der neuen EU-Agrarreform ab dem 1.1.2015 wurde das neue Direktzahlungssystem (erste Säule) mit folgenden Komponenten und Zahlungshöhen (2015) eingeführt:

- eine national einheitliche Greeningprämie in Höhe von knapp 90 EUR/ha.
- eine regional einheitliche Basisprämie in Sachsen von knapp 190 EUR/ha.
- eine Junglandwirteprämie von 44 EUR/ha für bis zu 90 ha.
- eine Kleinerzeugerregelung (max. 1.250 EUR/Antragsteller).
- eine Umverteilungsprämie (bundeseinheitlicher Zuschlag für die ersten Hektar eines Betriebes von 51,46 EUR/ha für die ersten 30 ha und 30,87 EUR/ha für weitere 16 ha).

Gegenüber dem Vorjahr verringert sich die Betriebsprämie für alle landwirtschaftlichen Betriebe in Abhängigkeit von der Betriebsgröße um bis zu 7,5 %.

In den Folgejahren bis 2019 wird die Zahlung der ersten Säule GAP in Sachsen weiter sinken.

Zusammengefasst sind die wesentlichen Ursachen für die Veränderung der Gewinnsituation in den sächsischen Landwirtschaftsbetrieben im Wirtschaftsjahr 2014/15 in der Tabelle 1 dargestellt.

Die ausgewerteten Buchführungsabschlüsse zeigen, dass die Hauptursache für die schlechtere wirtschaftliche Situation die geringeren Umsatzerlöse aus der tierischen Veredlung, insbesondere aus dem Milch- und Rind-/Schweinefleischverkauf in den Unternehmen darstellten. Diese ergaben sich aus den rückläufigen Preisen für die Produkte. Zusätzlich beeinflussten die leicht gestiegenen Personalaufwendungen und Abschreibungen in den Landwirtschaftsbetrieben die Gewinnentwicklung negativ.

Die höheren Umsatzerlöse aus dem Getreide- und Ölsaatenverkauf wirkten diesem Trend entgegen. Die Bestandserhöhung verdeutlicht größere Einlagerungsmengen bei Getreide im Vergleich zum Vorjahr.

**Tabelle 1: Ursachen der Gewinnveränderung
(alle Landwirtschaftsbetriebe unabhängig von der Rechts- und Betriebsform)**

	2013/14	2014/15	Veränderung
	EUR/ha LF	EUR/ha LF	EUR/ha LF
Gewinn/Jahresüberschuss	260	234	-26
	Veränderung 2013/14 gegen 2012/13		Einfluss der Einzelposition auf die Gewinnveränderung zum Vorjahr
Ergebnis-/Ertrags-/Aufwandsposition	EUR/ha LF	%	%
Gewinn/Jahresüberschuss	-26	-10	
Positiv vor allem:			
Bestandserhöhung	48	>100	18
Umsatzerlöse landwirtschaftliche Pflanzenproduktion	23	3	9
dar. Umsatzerlöse Getreide (ohne Körnermais)	25	7	10
dar. Umsatzerlöse Ölf Früchte	10	4	4
Negativ vor allem:			
Umsatzerlöse Tierproduktion	-74	-5	-29
dar. Umsatzerlöse Milch	-60	-6	-23
dar. Umsatzerlöse Schweine	-16	-8	-6
dar. Umsatzerlöse Rinder	-8	-6	-3
Betriebswirtschaftliche Abschreibungen	19	7	-7
Personalaufwand	15	2	-6
Insgesamt			
Betriebliche Erträge	-22	-1	-9
Betriebliche Aufwendungen	23	1	-9

Quelle: Buchführungsergebnisse der Landwirtschaft im Freistaat Sachsen

Betriebsformen

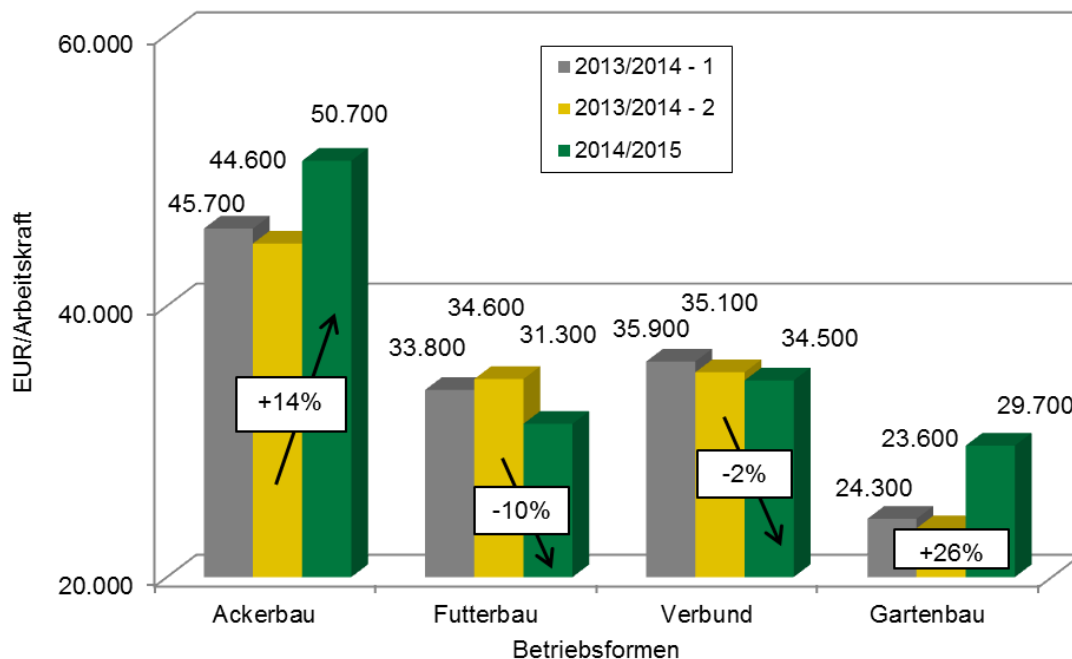

Quelle: Buchführungsergebnisse der Landwirtschaft im Freistaat Sachsen
 1 – Erfassungsstand April 2015 (Wert aus der Broschüre Buchführungsergebnisse 2013/14)
 2 – Erfassungsstand April 2016 - identische Betriebe, von denen im April 2016 die Jahresabschlüsse von 2013/14 und 2014/15 vorlagen

Abbildung 4: Entwicklung des „Ordentlichen Ergebnisses zzgl. Personalaufwand je Arbeitskraft“ von 2013/2014 zu 2014/2015 in den Betriebsformen (unabhängig von der Rechtsform) in EUR/Arbeitskraft
 (Methodensicherheit aufgrund der Auswertung identischer Betriebe)

Ackerbau

Die wirtschaftliche Situation verbesserte sich 2014/15 allein in den Acker- und Gartenbaubetrieben (siehe Abbildung 4). Das Ergebnis stieg in den Ackerbaubetrieben um 6.100 EUR/Arbeitskraft bzw. um 14 %. Aufgrund der guten Ernteergebnisse stiegen die Umsatzerlöse aus dem Marktfruchtverkauf um 90 EUR/ha LF bzw. um 8 %, was den Grund für die besseren Ergebnisse darstellte. Während die Materialaufwendungen (Saatgut minus 11 %; Dünger minus 8 %) in den Ackerbaubetrieben niedriger ausfielen als im Vorjahr, stiegen die Pachtaufwendungen um 9 %. Beides glich sich weitestgehend aus, so dass die Aufwendungen insgesamt um ein Prozent über dem Vorjahreswert lagen.

Futterbau

In den Futterbaubetrieben reduzierten sich die Umsatzerlöse aus dem Milch- und Rindfleischverkauf um 150 EUR/ha LF bzw. um 8 %. Höhere Umsätze aus dem Marktfruchtverkauf (plus 20 EUR/ha LF bzw. plus 4 %) glichen diesen Rückgang teilweise aus. Die Futterbaubetriebe lagerten in größerem Maße Getreide und Ölfrüchte ein, so dass die daraus resultierenden Bestandserhöhungen zusätzlich zu den höheren Umsatzerlösen aus dem Marktfruchtverkauf die Mindereinnahmen aus der Milchproduktion vollständig ausgeglichen haben.

Die Verschlechterung der Wirtschaftlichkeit (minus 3.300 EUR/Arbeitskraft bzw. minus 10 %) resultierte deshalb im Wesentlichen aus höheren Aufwendungen. Am stärksten stiegen in den Futterbaubetrieben auf den Hektar LF bezogen die Abschreibungen (plus 19 EUR/ha LF), der Personalaufwand (plus 12 EUR/ha LF) und der Pachtaufwand (plus 7 EUR/ha LF).

Verbund

In den vorrangig auch Milchvieh haltenden Verbundbetrieben fiel der Einkommensrückgang nicht so stark aus wie in den Futterbaubetrieben. Das wirtschaftliche Ergebnis sank um 600 EUR/Arbeitskraft bzw. um 2 %.

Den größten Ausgleich der geringeren Umsatzerlöse aus dem Milchverkauf schafften die Betriebe mit höheren Umsätzen aus dem Verkauf von Marktfrüchten und aus den Nebenbetrieben/Dienstleistungen. Diese stiegen jeweils um 15 EUR/ha LF bzw. um 7 %.

Auch diese Betriebe lagerten in Erwartung höherer Preise bei späterem Verkauf in großem Umfang ihr geerntetes Getreide ein, was an den Bestandserhöhungen im Jahresabschluss sichtbar wird. Die Aufwendungen stiegen in den Verbundbetrieben stärker als die finanziellen Erträge, woraus die leichte Verschlechterung ihrer Wirtschaftlichkeit resultierte.

■ Gartenbau

Den Gartenbaubetrieben gelang es, ihre Umsatzerlöse deutlich zu steigern. Die Aufwendungen stiegen zwar ebenfalls, jedoch nicht so stark wie die Umsatzerlöse. Somit verbesserte sich das wirtschaftliche Ergebnis deutlich um 6.100 EUR/Arbeitskraft bzw. um 26 %.

„Agrobench Sachsen“

Individuelle Betriebsvergleiche hinsichtlich der wirtschaftlichen Situation ermöglicht „Agrobench Sachsen“ des Sächsischen Landesamtes für Umwelt, Landwirtschaft und Geologie (<http://www.landwirtschaft.sachsen.de/landwirtschaft/3360.htm>).

Prognose der Einkommensentwicklung für 2015/16

Die Ergebnisse des laufenden Wirtschaftsjahres 2015/16 werden die Auswirkungen der starken Preisrückgänge bei Milch, Getreide und Ölsaaten deutlich zeigen. Es ist mit einer spürbaren Verschlechterung der wirtschaftlichen Situation in den Landwirtschaftsbetrieben zu rechnen. Im Durchschnitt aller Landwirtschaftsbetriebe ist eine Ergebnisverschlechterung von ca. 30 % zu erwarten (Abbildung 5). Die Einkommen werden in den Futterbau- und Veredlungsbetrieben am stärksten zurückgehen. Insgesamt ist ein wirtschaftliches Leistungsniveau zu erwarten wie im Krisenjahr 2009/10.

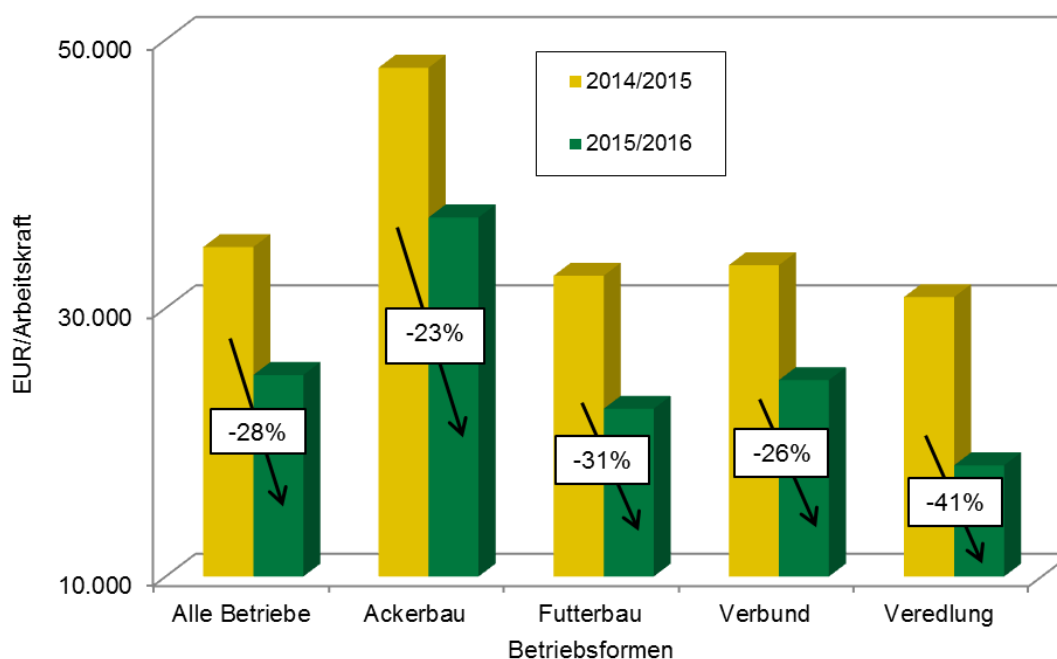

Quelle: Buchführungsergebnisse der Landwirtschaft im Freistaat Sachsen; Prognoserechnung LfULG

Abbildung 5: Prognose des „Ordentlichen Ergebnisses zzgl. Personalaufwand“ in der sächsischen Landwirtschaft für 2015/16 in EUR/Arbeitskraft auf der Grundlage der Ergebnisse in 2014/15 (alle Betriebe und nach Betriebsformen – unabhängig von der Rechtsform)

II Tabellenteil

Vergleich der Rechtsformen

Gesamt

Oberstes Viertel

Unterstes Viertel

Natürliche Personen nach „Standardoutput je Betrieb“ (SO)

Vergleich der Rechtsformen

Blatt 1 von 4

Kennzahl	Bezeichnung	Maßeinheit	Betriebe gesamt	Einzeluntern. Haupterwerb	Personen- gesellsch.	Juristische Personen
0001	Betriebe	Anzahl	576	261	72	237
Faktorausstattung						
1006	Wirtschaftliche Betriebsgröße	€ / ha LF	2.036	1.714	2.411	2.058
1030	Landw. genutzte Fläche (LF)	ha / Betrieb	671,5	171,3	288,7	1.354,8
1033	dar. zugepachtete LF (Netto)	ha / Betrieb	503,0	108,1	223,7	1.035,0
1150	Ackerfläche	% LF	81,0	76,4	80,3	81,6
1160	Dauergrünland	% LF	18,7	23,3	19,4	18,0
1056	Ertragsmesszahl	EMZ / a	39	39	41	39
1110	Arbeitskräfte insgesamt	AK / Betrieb	15,76	2,70	5,71	33,57
1113	dar. Familienarbeitskräfte	FAK / Betrieb		1,58	2,06	
1120	Nicht entlohnte Arbeitskräfte	nAK / Betrieb		1,39	2,06	
1114	AK-Besatz	AK / 100 ha LF	2,35	1,57	1,98	2,48
1130	Lohnansatz	€ / Betrieb		41.145	58.390	
Produktionsstruktur						
1151	Ackerfläche (Anfang des Jahres)	ha AF / Betrieb	544,4	130,7	230,0	1.108,8
1210	dar. Getreide (ohne Körnermais)	% AF	51,2	55,6	53,0	50,6
1230	dar. Ölf Früchte, Hülsenfr., Faserpflanzen	% AF	19,3	19,1	19,6	19,4
1237	dar. Winterraps	% AF	18,0	17,5	18,3	18,0
1240	dar. Kartoffeln	% AF	0,9	0,4	0,3	1,0
1250	dar. Zuckerrüben	% AF	1,5	1,5	1,4	1,5
1271	dar. Silomais	% AF	13,6	9,6	12,3	14,2
1275	dar. sonst. Ackerfutter	% AF	7,5	8,8	8,9	7,3
1284	dar. nachwachs. Rohstoffe / Energiepflanzen	% AF	0,7	0,9	0,6	0,6
1300	Viehbesatz	VE / 100 ha LF	70,3	58,9	82,7	71,0
1330	dar. Rinder	VE / 100 ha LF	54,4	46,5	63,0	54,9
1335	dar. Milchkühe	VE / 100 ha LF	31,7	21,5	42,4	32,5
1336	dar. Mutter- und Ammenkühe	VE / 100 ha LF	2,2	6,2	1,2	1,7
1339	dar. Jung- und Mastvieh	VE / 100 ha LF	14,2	13,7	15,2	14,2
1350	dar. Schweine	VE / 100 ha LF	13,5	9,2	11,5	14,3
1351	dar. Mastschweine und Läufer	VE / 100 ha LF	9,3	7,8	7,3	9,7
1352	dar. Zuchtsauen	VE / 100 ha LF	1,2	0,2	1,4	1,3
1340	dar. Schafe	VE / 100 ha LF	0,4	1,5	0,4	0,3
1320	dar. Pferde	VE / 100 ha LF	0,1	0,3	0,4	0,0
1391	Rauhfuttermittelverzehr	GV / Betrieb	369,3	83,0	184,5	749,8
Erträge, Leistungen, Preise						
1411	Getreide (ohne Körnermais)	dt / ha	77	73	77	78
1420	dar. Weizen	dt / ha	85	80	83	85
1426	dar. Wintergerste	dt / ha	80	75	80	81
1427	dar. Sommergerste	dt / ha	62	54	62	63
1433	dar. Roggen	dt / ha	58	56	65	58
1434	dar. Triticale	dt / ha	66	57	61	67
1465	Raps	dt / ha	47	46	46	47
1472	Kartoffeln	dt / ha	450	265	292	463
1473	Zuckerrüben	dt / ha	797	744	774	805
1631	Milchleistung (4 % Fett)	kg / Kuh	9.081	8.376	8.969	9.155
1632	Milchleistung (nat. Fettgehalt)	kg / Kuh	9.134	8.024	9.019	9.246
1612	Lebend geborene Ferkel	Ferkel / Sau	28	22	32	28
1511	Getreideerlös insges.(netto; o. Körnermais)	€ / dt	16,00	15,11	15,54	16,17
1520	Weizenerlös (netto)	€ / dt	16,57	15,65	16,39	16,72
1526	Wintergersteerlös (netto)	€ / dt	14,53	14,10	14,14	14,65
1527	Sommergersteerlös (netto)	€ / dt	18,31	15,91	16,32	18,68
1533	Roggenerlös (netto)	€ / dt	14,32	13,62	13,46	14,45
1534	Triticaleerlös (netto)	€ / dt	14,54	13,73	13,61	14,74
1565	Rapselerlös (netto)	€ / dt	34,96	34,02	34,33	35,12
1572	Kartoffelerlös (netto)	€ / dt	10,50	12,41	17,17	10,35
1573	Zuckerrübenelerlös (netto)	€ / dt	2,78	2,76	2,60	2,79
1731	Milcherlös (netto bei 4 % Fett)	€ / dt	35,72	31,41	33,33	36,28
1732	Milcherlös (netto bei nat. Fettgehalt)	€ / dt	35,50	32,79	33,13	35,92

Vergleich der Rechtsformen

Blatt 2 von 4

Kennzahl	Bezeichnung	Maßeinheit	Betriebe gesamt	Einzeluntern. Haupterwerb	Personen- gesellsch.	Juristische Personen
0001	Betriebe	Anzahl	576	261	72	237
Bilanz						
2000	Summe Aktiva (Bilanzvermögen)	€ / Betrieb	3.984.148	899.627	1.561.130	8.211.126
2000	Summe Aktiva (Bilanzvermögen)	€ / ha LF	5.933	5.251	5.408	6.061
2100	Sachanlagen gesamt	€ / ha LF	3.848	4.032	3.669	3.832
2111	dar. Boden	€ / ha LF	1.475	1.929	1.470	1.409
2115	dar. Gebäude, baul. Anlagen	€ / ha LF	978	836	779	1.011
2120	dar. techn. Anlagen u. Maschinen	€ / ha LF	1.146	1.103	1.294	1.142
2130	dar. andere Anlagen insges.	€ / ha LF	115	93	63	121
2160	dar. Anlagen im Bau, Anzahlungen	€ / ha LF	127	43	50	144
2200	Finanzanlagen	€ / ha LF	184	64	94	207
2211	dar. Anteile an verbund. Untern.	€ / ha LF	50	0	0	61
2213	dar. Beteiligungen	€ / ha LF	73	59	57	75
2300	Tiervermögen	€ / ha LF	423	358	481	428
2320	dar. Rinder	€ / ha LF	381	323	441	385
2330	dar. Schweine	€ / ha LF	36	21	22	40
2400	Umlaufvermögen (ohne Tiere)	€ / ha LF	1.456	770	1.136	1.573
2410	dav. Vorräte	€ / ha LF	601	420	482	634
2412	dar. Feldinventar	€ / ha LF	251	365	394	226
2420	dav. Finanzumlaufvermögen	€ / ha LF	855	350	654	939
2431	dar. Forderungen aus Liefer. u. Leist.	€ / ha LF	171	85	314	174
2450	dar. Bank, Kasse	€ / ha LF	453	130	190	515
9041	Eigenkapital (+ 50% Sonderposten)	€ / ha LF	3.696	3.457	2.988	3.773
3600	dar. Geschäftsguth., gez. Kapital	€ / ha LF	132	0	0	159
3140	Sonderposten gesamt	€ / ha LF	242	200	256	247
3400	Rückstellungen	€ / ha LF	137	52	59	154
3500	Verbindlichkeiten	€ / ha LF	1.940	1.631	2.217	1.965
3510	dar. geg. Kreditinstituten	€ / ha LF	1.472	1.365	1.755	1.469
3521	dar. aus Lieferungen u. Leistungen	€ / ha LF	173	170	271	167
9280	Anlagenintensität	%	57	65	58	57
9281	Veralterungsgrad abnutzbares Anlagenverm.	%	41	37	39	41
9292	Fremdkapitaldeckung II	%	150	136	128	153
Investitionen, Finanzierung						
8300	Bruttoinvestitionen	€ / ha LF	680	483	509	719
8231	Zugang Boden	€ / ha LF	92	68	79	96
8232	Zugang Wirtschaftsgeb.u.baul. Anl.	€ / ha LF	43	8	48	48
8251	Zugang Anlagen im Bau, Anzahlung	€ / ha LF	218	130	92	238
8241	Zugang techn. Anlagen u. Masch.	€ / ha LF	226	223	229	227
2800	Veränderung Tiervermögen	€ / ha LF	2	5	11	1
8400	Nettoinvestitionen	€ / ha LF	317	147	135	353
8401	Nettoinvestitionen	€ / AK	13.502	9.362	6.840	14.228
8404	Veränderung Sachanlageverm. (o. Boden)	%	8	3	3	8
9314	Nettoverbindlichkeiten	€ / ha LF	1.084	1.280	1.564	1.026
9315	Veränd. Nettoverbindlichkeiten	€ / ha LF	170	52	-28	199
9318	Tilg.von Verbindlk.ges.(incl.Verm.auseinand.)	€ / ha LF	291	282	358	288
2920	Veränd. Finanzumlaufvermögen	€ / ha LF	-70	-87	-50	-69
3822	Veränderung Sonder-AfA	€ / ha LF	-1	-3	-4	-1

Vergleich der Rechtsformen

Blatt 3 von 4

Kennzahl	Bezeichnung	Maßeinheit	Betriebe gesamt	Einzeluntern. Haupterwerb	Personen- gesellsch.	Juristische Personen
0001	Betriebe	Anzahl	576	261	72	237
Gewinn- und Verlustrechnung						
Ertrag						
4010	Umsatzerlöse	€ / ha LF	2.526	1.651	2.657	2.640
4100	dar. landwirtschaftl. Pflanzenprod.	€ / ha LF	771	709	798	778
4112	dar. Getreide (ohne Körnermais)	€ / ha LF	398	393	430	397
4120	dar. Ölfr., Hülsenfr., Faserpfl.	€ / ha LF	239	214	231	243
4130	dar. Kartoffeln	€ / ha LF	28	7	11	32
4140	dar. Zuckerrüben	€ / ha LF	25	23	22	26
4173	dar. nachwachs. Rohstoffe / Energiepfl.	€ / ha LF	7	7	6	7
4200	dar. Tierproduktion	€ / ha LF	1.364	814	1.695	1.420
4220	dar. Rinder	€ / ha LF	141	122	157	143
4230	dar. Milch	€ / ha LF	1.004	559	1.253	1.051
4240	dar. Schweine	€ / ha LF	172	100	125	186
4260	dar. Geflügel, Eier	€ / ha LF	37	16	136	33
4300	dar. Obst, Weinbau	€ / ha LF	4	18	0	2
4360	dar. Nebenbetr., Handel, Dienstleist.	€ / ha LF	384	108	145	438
4368	dar. Lohnarbeit, Masch.miete	€ / ha LF	46	31	23	49
4400	Bestandsveränderungen	€ / ha LF	51	8	23	59
4500	Sonst. betr. Erträge	€ / ha LF	648	578	652	658
4510	dar. Zulagen u. Zuschüsse	€ / ha LF	473	448	481	476
4660	dar. betriebsbezogene Zahlungen	€ / ha LF	382	390	360	382
4670	dar. entkoppelte Betriebsprämie	€ / ha LF	301	304	302	301
4680	dar. Ausgleichszulage	€ / ha LF	19	22	16	19
4690	dar. für umweltger. Agrarprod.	€ / ha LF	44	56	40	43
4698	dar. sonstige Zuschüsse	€ / ha LF	9	2	1	10
4600	dar. produktbezogene Zahlungen	€ / ha LF	4	3	3	5
4610	dar. Beihilfen pflanzl. Prod.	€ / ha LF	2	1	1	2
4640	dar. Prämien Tierprod.	€ / ha LF	3	2	2	3
4520	dar. aufwandsbezogene Zahlungen	€ / ha LF	86	54	118	89
4560	dar. Agrardieselerstattung	€ / ha LF	29	24	26	30
4550	dar. Investitionszuschüsse	€ / ha LF	51	29	90	51
4722	dar. Mieten u. Pachten	€ / ha LF	35	14	25	39
4725	dar. zeitraumzugehörige Ust.	€ / ha LF	4	15	34	0
4900	dar. zeitraumfremde Erträge	€ / ha LF	57	42	48	59
Aufwand						
5100	Materialaufwand	€ / ha LF	1.450	902	1.597	1.517
5110	dar. Pflanzenproduktion	€ / ha LF	409	339	404	419
5111	dar. Saat- u. Pflanzgut	€ / ha LF	85	62	78	88
5112	dar. Düngemittel	€ / ha LF	146	132	147	148
5113	dar. Pflanzenschutz	€ / ha LF	110	98	110	112
5210	dar. Tierproduktion	€ / ha LF	566	282	811	590
5211	dar. Tierzukauf	€ / ha LF	75	44	155	74
5280	dar. Futtermittelzukauf	€ / ha LF	353	160	496	372
5292	dar. Tierarzt	€ / ha LF	54	27	60	57
5293	dar. Besamung	€ / ha LF	21	11	23	22
5294	dar. sonst. bezogene Leist. Tierprod.	€ / ha LF	37	19	54	38
5330	dar. Nebenbetr., Handel, Dienstleist.	€ / ha LF	103	23	15	120
5350	dar. sonst. Materialaufwand	€ / ha LF	373	258	366	390
5352	dar. Heizmat., Strom	€ / ha LF	79	38	81	85
5354	dar. Wasser, Abwasser	€ / ha LF	9	6	11	9
5355	dar. Treib- u. Schmierstoffe	€ / ha LF	170	131	139	178
5357	dar. Lohnarbeit, Masch.miete	€ / ha LF	59	76	121	53

Vergleich der Rechtsformen

Blatt 4 von 4

Kennzahl	Bezeichnung	Maßeinheit	Betriebe gesamt	Einzeluntern. Haupterwerb	Personen- gesellsch.	Juristische Personen
0001	Betriebe	Anzahl	576	261	72	237
Aufwand						
5500	Personalaufwand (ohne BUV)	€ / ha LF	601	180	313	679
5501	Personalaufwand (ohne BUV)	€ / eAK	27.170	23.622	24.738	27.403
5600	Betriebswirtschaftliche AfA	€ / ha LF	305	297	305	306
5636	dar. Wirtschaftsgeb. u. baul. Anl.	€ / ha LF	81	68	69	84
5642	dar. Maschinen u. Geräte	€ / ha LF	138	158	155	134
5641	dar. Betriebsvorrichtungen	€ / ha LF	47	38	52	48
5700	Sonst. betriebl. Aufwand	€ / ha LF	588	478	646	600
5710	dar. Unterhaltung	€ / ha LF	210	159	173	219
5715	dar. Gebäude u. baul. Anlagen	€ / ha LF	55	40	44	58
5720	dar. techn. Anl., Masch., Fuhrp.	€ / ha LF	145	116	119	150
5730	dar. Betriebsversicherung	€ / ha LF	74	71	83	73
5731	dar. betriebliche Unfallversicherung	€ / ha LF	21	22	24	21
5742	dar. Pachten	€ / ha LF	130	100	146	133
5765	Pachtpreis / ha Pachtfläche	€ / ha	168	156	203	167
5764	dar. zeitraumzugehörige Vorsteuer	€ / ha LF	3	15	26	0
5770	dar. zeitraumfremder Aufwand	€ / ha LF	21	34	37	18
Unternehmensergebnis						
6000	Betriebsergebnis	€ / ha LF	283	380	471	257
4000	Betriebliche Erträge	€ / ha LF	3.227	2.238	3.332	3.359
5000	Betriebliche Aufwendungen	€ / ha LF	2.945	1.857	2.861	3.102
7000	Finanzergebnis	€ / ha LF	-49	-44	-55	-49
7230	dar. Zinsaufwand	€ / ha LF	56	46	60	57
7600	Außerordentliches Ergebnis	€ / ha LF	8	-2	0	10
7800	Steuern vom Einkommen u. Ertrag	€ / ha LF	40	0	0	48
7900	Sonstige Steuern	€ / ha LF	8	10	6	8
7910	Unternehmensertrag	€ / ha LF	3.261	2.242	3.338	3.399
7920	Unternehmensaufwand vor Steuern	€ / ha LF	3.027	1.917	2.928	3.189
Rentabilität						
9000	Gewinn/Jahresübersch. vor Steuern	€ / Betrieb	156.992	55.773	118.251	284.301
9000	Gewinn/Jahresübersch. vor Steuern	€ / ha LF	234	326	410	210
9004	Ordentliches Ergebnis	€ / Betrieb	131.581	54.717	114.916	224.729
9004	Ordentliches Ergebnis	€ / ha LF	196	319	398	166
9006	Gewinn + Personalaufwand (ohne BUV)	€ / AK	35.587	32.112	36.546	35.871
9007	Ordentliches Ergeb. + Personalaufw. (o. BUV)	€ / AK	33.975	31.720	35.962	34.096
9008	Ordentliches Ergeb. + Personalaufw. (o. BUV)	€ / ha LF	797	499	711	845
9071	Betriebseinkommen	€ / ha LF	1.002	654	939	1.056
9073	Relative Faktorentlohnung	%	103,3	94,3	109,7	103,9
9103	Ordentliche Rentabilitätsrate	%	4,8	3,5	5,9	4,9
9120	Gesamtkapitalrentabilität	%	3,6	2,4	4,7	3,7
9131	Eigenkapitalrentabilität (ohne Boden)	%	5,0	1,1	9,4	5,2
Liquidität / Stabilität						
9601	Liquidität 1. Grades	%	94	47	44	101
9221	Cashflow I	€ / ha LF	493	636	842	451
9223	Cashflow III (zur Neufinanzierung verfügbar)	€ / ha LF	169	136	324	164
9240	Kapitaldienst	€ / ha LF	346	328	418	345
9231	Langfristige Kapitaldienstgrenze	€ / ha LF	166	99	301	167
9232	Mittelfristige Kapitaldienstgrenze	€ / ha LF	250	168	371	254
9233	Kurzfristige Kapitaldienstgrenze	€ / ha LF	471	396	607	473
9241	Ausschöpf. d. langfr. Kapitaldienstgr.	%	209	332	139	207
9242	Ausschöpf. d. mittelfr. Kapitaldienstgr.	%	138	196	113	135
9243	Ausschöpf. d. kurzfr. Kapitaldienstgr.	%	74	83	69	73
9270	Eigenkapitalquote	%	62	66	55	62
9230	Eigenkapitalveränderung	€ / ha LF	152	96	136	162
9239	Bereinigte Eigenkapitalveränderung	€ / ha LF	110	53	241	110
9238	Bereinigte Eigenkapitalveränderung	€ / AK	4.696	3.343	12.200	4.438
Unternehmerfamilie						
9502	Gesamteinkommen	€ / Betrieb		59.780	119.677	
9503	Verfügbares Einkommen	€ / Betrieb		30.765	89.855	
3210	Entnahmen Lebenshaltung	€ / Betrieb		21.688	29.242	
3395	Nettoentnahmen	€ / nAK		28.604	24.010	

Vergleich der Rechtsformen
Oberstes Viertel nach Benchmarkingpunkten

Blatt 1 von 4

Kennzahl	Bezeichnung	Maßeinheit	Betriebe gesamt	Einzeluntern. Haupterwerb	Personen- gesellschaft.	Juristische Personen
0001	Betriebe	Anzahl	144	65	18	59
Faktorausstattung						
1006	Wirtschaftliche Betriebsgröße	€ / ha LF	2.051	1.496	2.689	2.121
1030	Landw. genutzte Fläche (LF)	ha / Betrieb	870,5	210,4	349,5	1.432,2
1033	dar. zugepachtete LF (Netto)	ha / Betrieb	638,1	131,6	258,3	1.060,3
1150	Ackerfläche	% LF	85,1	85,3	86,0	85,3
1160	Dauergrünland	% LF	14,5	14,7	13,6	14,3
1056	Ertragsmesszahl	EMZ / a	42	42	45	41
1110	Arbeitskräfte insgesamt	AK / Betrieb	18,72	2,40	5,86	33,34
1113	dar. Familienarbeitskräfte	FAK / Betrieb		1,52	1,64	
1120	Nicht entlohnte Arbeitskräfte	nAK / Betrieb		1,32	1,64	
1114	AK-Besatz	AK / 100 ha LF	2,15	1,14	1,68	2,33
1130	Lohnansatz	€ / Betrieb		39.656	48.596	
Produktionsstruktur						
1151	Ackerfläche (Anfang des Jahres)	ha AF / Betrieb	739,9	181,1	296,9	1.217,3
1210	dar. Getreide (ohne Körnermais)	% AF	51,8	55,9	57,0	50,9
1230	dar. Ölfrüchte, Hülsenfr., Faserpflanzen	% AF	20,1	21,1	22,6	19,6
1237	dar. Winterraps	% AF	18,8	20,0	20,2	18,4
1240	dar. Kartoffeln	% AF	0,8	0,7	0,7	0,9
1250	dar. Zuckerrüben	% AF	1,7	2,2	1,8	1,7
1271	dar. Silomais	% AF	13,9	7,8	8,8	14,6
1275	dar. sonst. Ackerfutter	% AF	4,6	5,4	4,3	4,7
1284	dar. nachwachs. Rohstoffe / Energiepflanzen	% AF	0,9	0,0	0,0	1,3
1300	Viehbesatz	VE / 100 ha LF	65,9	30,7	83,1	70,9
1330	dar. Rinder	VE / 100 ha LF	50,4	27,8	50,9	53,3
1335	dar. Milchkühe	VE / 100 ha LF	30,5	11,4	32,4	32,9
1336	dar. Mutter- und Ammenkühe	VE / 100 ha LF	1,4	5,3	2,4	1,0
1339	dar. Jung- und Mastvieh	VE / 100 ha LF	13,7	8,2	12,4	14,5
1350	dar. Schweine	VE / 100 ha LF	11,5	1,0	8,2	13,7
1351	dar. Mastschweine und Läufer	VE / 100 ha LF	7,8	0,7	0,9	9,0
1352	dar. Zuchtsauen	VE / 100 ha LF	1,2	0,1	2,9	1,5
1340	dar. Schafe	VE / 100 ha LF	0,1	1,3	0,0	0,0
1320	dar. Pferde	VE / 100 ha LF	0,0	0,1	0,1	0,0
1391	Rauhfuterverzehrer	GV / Betrieb	440,7	61,6	178,1	764,9
Erträge, Leistungen, Preise						
1411	Getreide (ohne Körnermais)	dt / ha	83	78	84	83
1420	dar. Weizen	dt / ha	88	88	88	88
1426	dar. Wintergerste	dt / ha	85	77	84	86
1427	dar. Sommergerste	dt / ha	67	57	77	70
1433	dar. Roggen	dt / ha	64	58	63	64
1434	dar. Triticale	dt / ha	68	60	57	70
1465	Raps	dt / ha	48	47	48	48
1472	Kartoffeln	dt / ha	462	284	302	507
1473	Zuckerrüben	dt / ha	818	743	911	824
1631	Milchleistung (4 % Fett)	kg / Kuh	9.215	8.618	8.894	9.277
1632	Milchleistung (nat. Fettgehalt)	kg / Kuh	9.314	8.179	9.248	9.376
1612	Lebend geborene Ferkel	Ferkel / Sau	31	16	36	30
1511	Getreideerlös insges. (netto; o. Körnermais)	€ / dt	16,12	15,43	16,62	16,10
1520	Weizenerlös (netto)	€ / dt	16,66	16,15	17,25	16,52
1526	Wintergersteerlös (netto)	€ / dt	14,58	14,47	14,58	14,57
1527	Sommergersteerlös (netto)	€ / dt	18,56	15,51	18,43	19,79
1533	Roggenerlös (netto)	€ / dt	13,99	13,36	14,44	14,38
1534	Triticaleerlös (netto)	€ / dt	14,78	13,24	25,00	15,08
1565	Rapselerlös (netto)	€ / dt	34,95	34,84	36,04	34,62
1572	Kartoffelerlös (netto)	€ / dt	9,01	8,85	18,86	8,02
1573	Zuckerrübenerlös (netto)	€ / dt	2,78	2,81	2,42	2,74
1731	Milcherlös (netto bei 4 % Fett)	€ / dt	36,29	31,39	34,14	36,81
1732	Milcherlös (netto bei nat. Fettgehalt)	€ / dt	35,90	33,06	32,82	36,41

Vergleich der Rechtsformen
Oberstes Viertel nach Benchmarkingpunkten

Blatt 2 von 4

Kennzahl	Bezeichnung	Maßeinheit	Betriebe gesamt	Einzeluntern. Haupterwerb	Personen- gesellsch.	Juristische Personen
0001	Betriebe	Anzahl	144	65	18	59
Bilanz						
2000	Summe Aktiva (Bilanzvermögen)	€ / Betrieb	5.423.885	991.437	2.169.792	9.363.511
2000	Summe Aktiva (Bilanzvermögen)	€ / ha LF	6.231	4.713	6.208	6.538
2100	Sachanlagen gesamt	€ / ha LF	3.925	3.630	4.405	3.968
2111	dar. Boden	€ / ha LF	1.643	2.003	2.097	1.601
2115	dar. Gebäude, baul. Anlagen	€ / ha LF	919	501	1.037	981
2120	dar. techn. Anlagen u. Maschinen	€ / ha LF	1.136	940	1.180	1.172
2130	dar. andere Anlagen insges.	€ / ha LF	137	92	71	150
2160	dar. Anlagen im Bau, Anzahlungen	€ / ha LF	81	83	19	56
2200	Finanzanlagen	€ / ha LF	191	67	137	211
2211	dar. Anteile an verbund. Untern.	€ / ha LF	44	0	0	63
2213	dar. Beteiligungen	€ / ha LF	59	66	60	55
2300	Tiervermögen	€ / ha LF	388	215	400	414
2320	dar. Rinder	€ / ha LF	353	201	357	374
2330	dar. Schweine	€ / ha LF	30	2	11	37
2400	Umlaufvermögen (ohne Tiere)	€ / ha LF	1.709	778	1.243	1.927
2410	dav. Vorräte	€ / ha LF	629	461	537	667
2412	dar. Feldinventar	€ / ha LF	249	414	446	221
2420	dav. Finanzumlaufvermögen	€ / ha LF	1.081	317	706	1.260
2431	dar. Forderungen aus Liefer. u. Leist.	€ / ha LF	177	77	316	176
2450	dar. Bank, Kasse	€ / ha LF	685	143	277	831
9041	Eigenkapital (+ 50% Sonderposten)	€ / ha LF	4.419	3.654	3.742	4.741
3600	dar. Geschäftsguth., gez. Kapital	€ / ha LF	127	0	0	140
3140	Sonderposten gesamt	€ / ha LF	246	120	302	233
3400	Rückstellungen	€ / ha LF	166	50	37	200
3500	Verbindlichkeiten	€ / ha LF	1.475	942	2.276	1.414
3510	dar. geg. Kreditinstituten	€ / ha LF	1.176	756	1.677	1.132
3521	dar. aus Lieferungen u. Leistungen	€ / ha LF	117	100	262	105
9280	Anlagenintensität	%	54	63	60	52
9281	Veralterungsgrad abnutzbares Anlagenverm.	%	41	35	44	41
9292	Fremdkapitaldeckung II	%	199	201	124	218
Investitionen, Finanzierung						
8300	Bruttoinvestitionen	€ / ha LF	668	467	439	671
8231	Zugang Boden	€ / ha LF	102	121	125	83
8232	Zugang Wirtschaftsgeb.u.baul. Anl.	€ / ha LF	42	7	29	56
8251	Zugang Anlagen im Bau, Anzahlung	€ / ha LF	193	100	66	173
8241	Zugang techn. Anlagen u. Masch.	€ / ha LF	199	178	132	208
2800	Veränderung Tiervermögen	€ / ha LF	3	14	18	3
8400	Nettoinvestitionen	€ / ha LF	305	200	-112	302
8401	Nettoinvestitionen	€ / AK	14.176	17.528	-6.684	12.961
8404	Veränderung Sachanlageverm. (o. Boden)	%	6	3	-2	5
9314	Nettoverbindlichkeiten	€ / ha LF	394	625	1.570	154
9315	Veränd. Nettoverbindlichkeiten	€ / ha LF	13	-70	-209	-28
9318	Tilg.von Verbindk.ges.(incl.Verm.auseinand.)	€ / ha LF	203	185	317	202
2920	Veränd. Finanzumlaufvermögen	€ / ha LF	-26	-43	37	-47
3822	Veränderung Sonder-AfA	€ / ha LF	-1	1	-5	-1

Vergleich der Rechtsformen
Oberstes Viertel nach Benchmarkingpunkten

Blatt 3 von 4

Kennzahl	Bezeichnung	Maßeinheit	Betriebe gesamt	Einzeluntern. Haupterwerb	Personen- gesellsch.	Juristische Personen
0001	Betriebe	Anzahl	144	65	18	59
Gewinn- und Verlustrechnung						
Ertrag						
4010	Umsatzerlöse	€ / ha LF	2.626	1.527	2.887	2.808
4100	dar. landwirtschaftl. Pflanzenprod.	€ / ha LF	872	1.021	1.067	841
4112	dar. Getreide (ohne Körnermais)	€ / ha LF	456	548	602	433
4120	dar. Ölfr., Hülsenfr., Faserpfl.	€ / ha LF	261	287	315	251
4130	dar. Kartoffeln	€ / ha LF	26	13	30	31
4140	dar. Zuckerrüben	€ / ha LF	31	38	33	29
4173	dar. nachwachs. Rohstoffe / Energiepfl.	€ / ha LF	11	0	0	16
4200	dar. Tierproduktion	€ / ha LF	1.362	409	1.686	1.501
4220	dar. Rinder	€ / ha LF	123	70	135	127
4230	dar. Milch	€ / ha LF	989	304	973	1.090
4240	dar. Schweine	€ / ha LF	152	8	106	180
4260	dar. Geflügel, Eier	€ / ha LF	89	8	447	97
4300	dar. Obst, Weinbau	€ / ha LF	4	0	0	6
4360	dar. Nebenbetr., Handel, Dienstleist.	€ / ha LF	385	95	85	460
4368	dar. Lohnarbeit, Masch.miete	€ / ha LF	30	24	22	34
4400	Bestandsveränderungen	€ / ha LF	63	17	42	76
4500	Sonst. betr. Erträge	€ / ha LF	662	538	635	685
4510	dar. Zulagen u. Zuschüsse	€ / ha LF	470	409	431	475
4660	dar. betriebsbezogene Zahlungen	€ / ha LF	380	371	384	382
4670	dar. entkoppelte Betriebsprämie	€ / ha LF	303	309	305	303
4680	dar. Ausgleichszulage	€ / ha LF	9	16	13	8
4690	dar. für umweltger. Agrarprod.	€ / ha LF	45	45	61	44
4698	dar. sonstige Zuschüsse	€ / ha LF	13	2	1	12
4600	dar. produktbezogene Zahlungen	€ / ha LF	6	3	2	6
4610	dar. Beihilfen pflanzl. Prod.	€ / ha LF	4	2	1	2
4640	dar. Prämien Tierprod.	€ / ha LF	3	1	1	3
4520	dar. aufwandsbezogene Zahlungen	€ / ha LF	84	35	45	88
4560	dar. Agrardieselerstattung	€ / ha LF	28	22	19	31
4550	dar. Investitionszuschüsse	€ / ha LF	51	12	24	51
4722	dar. Mieten u. Pachten	€ / ha LF	44	7	21	54
4725	dar. zeitraumzugehörige Ust.	€ / ha LF	6	14	94	0
4900	dar. zeitraumfremde Erträge	€ / ha LF	51	30	21	53
Aufwand						
5100	Materialaufwand	€ / ha LF	1.411	737	1.540	1.525
5110	dar. Pflanzenproduktion	€ / ha LF	434	376	462	444
5111	dar. Saat- u. Pflanzgut	€ / ha LF	87	73	79	91
5112	dar. Düngemittel	€ / ha LF	158	153	154	162
5113	dar. Pflanzenschutz	€ / ha LF	120	121	118	120
5210	dar. Tierproduktion	€ / ha LF	521	106	778	572
5211	dar. Tierzukauf	€ / ha LF	72	8	190	77
5280	dar. Futtermittelzukauf	€ / ha LF	323	60	484	355
5292	dar. Tierarzt	€ / ha LF	48	13	40	53
5293	dar. Besamung	€ / ha LF	20	7	19	19
5294	dar. sonst. bezogene Leist. Tierprod.	€ / ha LF	34	7	28	40
5330	dar. Nebenbetr., Handel, Dienstleist.	€ / ha LF	108	37	10	133
5350	dar. sonst. Materialaufwand	€ / ha LF	352	219	290	380
5352	dar. Heizmat., Strom	€ / ha LF	75	19	68	85
5354	dar. Wasser, Abwasser	€ / ha LF	8	4	9	10
5355	dar. Treib- u. Schmierstoffe	€ / ha LF	168	120	121	179
5357	dar. Lohnarbeit, Masch.miete	€ / ha LF	55	73	88	44

Vergleich der Rechtsformen
Oberstes Viertel nach Benchmarkingpunkten

Blatt 4 von 4

Kennzahl	Bezeichnung	Maßeinheit	Betriebe gesamt	Einzeluntern. Haupterwerb	Personen- gesellsch.	Juristische Personen
0001	Betriebe	Anzahl	144	65	18	59
Aufwand						
5500	Personalaufwand (ohne BUV)	€ / ha LF	592	125	283	669
5501	Personalaufwand (ohne BUV)	€ / eAK	28.548	24.301	23.421	28.735
5600	Betriebswirtschaftliche AfA	€ / ha LF	299	243	317	311
5636	dar. Wirtschaftsgeb. u. baul. Anl.	€ / ha LF	75	43	96	79
5642	dar. Maschinen u. Geräte	€ / ha LF	131	158	145	129
5641	dar. Betriebsvorrichtungen	€ / ha LF	51	17	48	57
5700	Sonst. betriebl. Aufwand	€ / ha LF	585	401	572	599
5710	dar. Unterhaltung	€ / ha LF	195	117	142	202
5715	dar. Gebäude u. baul. Anlagen	€ / ha LF	51	21	29	55
5720	dar. techn. Anl., Masch., Fuhrp.	€ / ha LF	136	95	113	141
5730	dar. Betriebsversicherung	€ / ha LF	71	57	72	74
5731	dar. betriebliche Unfallversicherung	€ / ha LF	21	16	18	23
5742	dar. Pachten	€ / ha LF	143	118	140	144
5765	Pachtpreis / ha Pachtfläche	€ / ha	191	185	219	190
5764	dar. zeitraumzugehörige Vorsteuer	€ / ha LF	4	11	69	0
5770	dar. zeitraumfremder Aufwand	€ / ha LF	22	34	53	22
Unternehmensergebnis						
6000	Betriebsergebnis	€ / ha LF	467	576	851	469
4000	Betriebliche Erträge	€ / ha LF	3.353	2.082	3.563	3.573
5000	Betriebliche Aufwendungen	€ / ha LF	2.886	1.507	2.712	3.104
7000	Finanzergebnis	€ / ha LF	-18	-19	-60	-16
7230	dar. Zinsaufwand	€ / ha LF	41	22	66	41
7600	Außerordentliches Ergebnis	€ / ha LF	20	0	-2	39
7800	Steuern vom Einkommen u. Ertrag	€ / ha LF	81	0	0	108
7900	Sonstige Steuern	€ / ha LF	9	11	6	10
7910	Unternehmensertrag	€ / ha LF	3.407	2.087	3.569	3.645
7920	Unternehmensaufwand vor Steuern	€ / ha LF	2.947	1.540	2.786	3.162
Rentabilität						
9000	Gewinn/Jahresübersch. vor Steuern	€ / Betrieb	400.325	114.923	273.874	691.763
9000	Gewinn/Jahresübersch. vor Steuern	€ / ha LF	460	546	784	483
9004	Ordentliches Ergebnis	€ / Betrieb	354.281	115.510	285.797	581.817
9004	Ordentliches Ergebnis	€ / ha LF	407	549	818	406
9006	Gewinn + Personalaufwand (ohne BUV)	€ / AK	48.900	58.754	63.566	49.484
9007	Ordentliches Ergeb. + Personalaufw. (o. BUV)	€ / AK	46.440	58.999	65.599	46.186
9008	Ordentliches Ergeb. + Personalaufw. (o. BUV)	€ / ha LF	999	674	1.100	1.075
9071	Betriebseinkommen	€ / ha LF	1.196	820	1.314	1.276
9073	Relative Faktorentlohnung	%	123,8	138,1	165,0	123,7
9103	Ordentliche Rentabilitätsrate	%	11,4	17,3	19,0	11,3
9120	Gesamtkapitalrentabilität	%	6,8	8,1	12,0	6,8
9131	Eigenkapitalrentabilität (ohne Boden)	%	11,8	17,2	36,1	11,3
Liquidität / Stabilität						
9601	Liquidität 1. Grades	%	220	102	71	260
9221	Cashflow I	€ / ha LF	665	787	1.266	652
9223	Cashflow III (zur Neufinanzierung verfügbar)	€ / ha LF	428	341	742	451
9240	Kapitaldienst	€ / ha LF	244	207	383	243
9231	Langfristige Kapitaldienstgrenze	€ / ha LF	335	252	729	345
9232	Mittelfristige Kapitaldienstgrenze	€ / ha LF	413	296	825	428
9233	Kurzfristige Kapitaldienstgrenze	€ / ha LF	634	496	1.046	657
9241	Ausschöpf. d. langfr. Kapitaldienstgr.	%	73	82	52	70
9242	Ausschöpf. d. mittelfr. Kapitaldienstgr.	%	59	70	46	57
9243	Ausschöpf. d. kurzfr. Kapitaldienstgr.	%	39	42	37	37
9270	Eigenkapitalquote	%	71	78	60	73
9230	Eigenkapitalveränderung	€ / ha LF	297	273	111	335
9239	Bereinigte Eigenkapitalveränderung	€ / ha LF	294	230	663	304
9238	Bereinigte Eigenkapitalveränderung	€ / AK	13.669	20.140	39.516	13.074
Unternehmerfamilie						
9502	Gesamteinkommen	€ / Betrieb		118.232	277.900	
9503	Verfügbares Einkommen	€ / Betrieb		69.653	231.396	
3210	Entnahmen Lebenshaltung	€ / Betrieb		22.711	27.965	
3395	Nettoentnahmen	€ / nAK		43.871	45.612	

Vergleich der Rechtsformen
Unterstes Viertel nach Benchmarkingpunkten

Blatt 1 von 4

Kennzahl	Bezeichnung	Maßeinheit	Betriebe gesamt	Einzeluntern. Haupterwerb	Personen- gesellschaft.	Juristische Personen
0001	Betriebe	Anzahl	144	65	18	59
Faktorausstattung						
1006	Wirtschaftliche Betriebsgröße	€ / ha LF	1.982	1.932	1.909	2.060
1030	Landw. genutzte Fläche (LF)	ha / Betrieb	386,0	130,1	197,7	1.051,4
1033	dar. zugepachtete LF (Netto)	ha / Betrieb	289,9	82,4	176,4	808,0
1150	Ackerfläche	% LF	77,6	69,4	79,1	80,5
1160	Dauergrünland	% LF	22,0	29,4	20,8	19,3
1056	Ertragsmesszahl	EMZ / a	38	37	40	37
1110	Arbeitskräfte insgesamt	AK / Betrieb	8,62	2,68	3,65	27,61
1113	dar. Familienarbeitskräfte	FAK / Betrieb		1,71	1,99	
1120	Nicht entlohnte Arbeitskräfte	nAK / Betrieb		1,46	1,99	
1114	AK-Besatz	AK / 100 ha LF	2,23	2,06	1,85	2,63
1130	Lohnansatz	€ / Betrieb		42.889	55.769	
Produktionsstruktur						
1151	Ackerfläche (Anfang des Jahres)	ha AF / Betrieb	303,3	88,8	155,7	861,3
1210	dar. Getreide (ohne Körnermais)	% AF	51,3	57,9	48,0	49,9
1230	dar. Ölfrüchte, Hülsenfr., Faserpflanzen	% AF	17,7	17,1	14,8	18,4
1237	dar. Winterraps	% AF	16,6	14,7	14,5	17,6
1240	dar. Kartoffeln	% AF	0,9	0,2	0,0	1,0
1250	dar. Zuckerrüben	% AF	1,7	1,1	0,3	1,7
1271	dar. Silomais	% AF	14,0	10,7	21,5	15,2
1275	dar. sonst. Ackerfutter	% AF	9,4	11,4	11,7	8,7
1284	dar. nachwachs. Rohstoffe / Energiepflanzen	% AF	0,1	0,0	0,0	0,1
1300	Viehbesatz	VE / 100 ha LF	74,5	76,7	62,9	76,6
1330	dar. Rinder	VE / 100 ha LF	52,0	59,1	60,3	55,5
1335	dar. Milchkühe	VE / 100 ha LF	28,8	27,2	38,6	32,4
1336	dar. Mutter- und Ammenkühe	VE / 100 ha LF	3,2	6,7	1,2	2,4
1339	dar. Jung- und Mastvieh	VE / 100 ha LF	14,3	19,1	16,5	14,0
1350	dar. Schweine	VE / 100 ha LF	20,3	14,0	0,8	18,6
1351	dar. Mastschweine und Läufer	VE / 100 ha LF	14,6	13,3	0,8	13,1
1352	dar. Zuchtsauen	VE / 100 ha LF	1,5	0,3	0,0	1,4
1340	dar. Schafe	VE / 100 ha LF	1,2	2,5	0,0	0,9
1320	dar. Pferde	VE / 100 ha LF	0,2	0,5	1,6	0,1
1391	Rauhfuttermittelverzehr	GV / Betrieb	206,6	80,9	123,5	593,6
Erträge, Leistungen, Preise						
1411	Getreide (ohne Körnermais)	dt / ha	71	65	69	74
1420	dar. Weizen	dt / ha	79	72	79	82
1426	dar. Wintergerste	dt / ha	74	68	75	76
1427	dar. Sommergerste	dt / ha	50	50	48	58
1433	dar. Roggen	dt / ha	53	56	59	53
1434	dar. Triticale	dt / ha	65	54	62	67
1465	Raps	dt / ha	45	45	43	45
1472	Kartoffeln	dt / ha	375	277	167	407
1473	Zuckerrüben	dt / ha	742	695	568	767
1631	Milchleistung (4 % Fett)	kg / Kuh	8.883	7.963	8.085	9.169
1632	Milchleistung (nat. Fettgehalt)	kg / Kuh	8.850	7.839	7.887	9.213
1612	Lebend geborene Ferkel	Ferkel / Sau	26	20		27
1511	Getreideerlös insges. (netto; o. Körnermais)	€ / dt	14,99	14,49	14,04	15,29
1520	Weizenerlös (netto)	€ / dt	15,67	14,98	14,79	16,05
1526	Wintergersteerlös (netto)	€ / dt	13,90	13,71	13,58	14,01
1527	Sommergersteerlös (netto)	€ / dt	15,76	15,22	14,26	16,84
1533	Roggenerlös (netto)	€ / dt	13,78	12,48	12,67	13,87
1534	Triticaleerlös (netto)	€ / dt	13,23	13,48	12,22	13,23
1565	Rapselerlös (netto)	€ / dt	33,74	32,47	32,47	34,42
1572	Kartoffelerlös (netto)	€ / dt	13,24	14,78		11,97
1573	Zuckerrübenerlös (netto)	€ / dt	2,92	2,67	2,56	2,93
1731	Milcherlös (netto bei 4 % Fett)	€ / dt	34,50	31,64	31,40	35,86
1732	Milcherlös (netto bei nat. Fettgehalt)	€ / dt	34,62	32,13	32,18	35,68

Vergleich der Rechtsformen
Unterstes Viertel nach Benchmarkingpunkten

Blatt 2 von 4

Kennzahl	Bezeichnung	Maßeinheit	Betriebe gesamt	Einzeluntern. Haupterwerb	Personen- gesellsch.	Juristische Personen
0001	Betriebe	Anzahl	144	65	18	59
Bilanz						
2000	Summe Aktiva (Bilanzvermögen)	€ / Betrieb	2.094.343	701.030	966.133	6.372.142
2000	Summe Aktiva (Bilanzvermögen)	€ / ha LF	5.426	5.389	4.886	6.060
2100	Sachanlagen gesamt	€ / ha LF	3.735	4.165	3.404	4.011
2111	dar. Boden	€ / ha LF	1.495	1.927	936	1.415
2115	dar. Gebäude, baul. Anlagen	€ / ha LF	900	1.076	731	1.020
2120	dar. techn. Anlagen u. Maschinen	€ / ha LF	869	993	1.604	1.059
2130	dar. andere Anlagen insges.	€ / ha LF	98	88	36	107
2160	dar. Anlagen im Bau, Anzahlungen	€ / ha LF	359	24	74	408
2200	Finanzanlagen	€ / ha LF	116	45	30	210
2211	dar. Anteile an verbund. Untern.	€ / ha LF	22	0	0	61
2213	dar. Beteiligungen	€ / ha LF	65	43	29	109
2300	Tiervermögen	€ / ha LF	439	461	447	463
2320	dar. Rinder	€ / ha LF	373	404	424	403
2330	dar. Schweine	€ / ha LF	56	38	0	53
2400	Umlaufvermögen (ohne Tiere)	€ / ha LF	1.110	686	972	1.347
2410	dav. Vorräte	€ / ha LF	547	397	456	633
2412	dar. Feldinventar	€ / ha LF	267	325	359	238
2420	dav. Finanzumlaufvermögen	€ / ha LF	563	289	516	714
2431	dar. Forderungen aus Liefer. u. Leist.	€ / ha LF	167	107	377	184
2450	dar. Bank, Kasse	€ / ha LF	177	48	53	250
9041	Eigenkapital (+ 50% Sonderposten)	€ / ha LF	2.330	2.992	1.892	2.783
3600	dar. Geschäftsguth., gez. Kapital	€ / ha LF	70	0	0	114
3140	Sonderposten gesamt	€ / ha LF	195	247	137	255
3400	Rückstellungen	€ / ha LF	88	43	22	103
3500	Verbindlichkeiten	€ / ha LF	2.868	2.216	2.874	2.988
3510	dar. geg. Kreditinstituten	€ / ha LF	2.077	1.813	2.450	2.157
3521	dar. aus Lieferungen u. Leistungen	€ / ha LF	308	285	350	314
9280	Anlagenintensität	%	60	66	63	61
9281	Veralterungsgrad abnutzbares Anlagenverm.	%	43	35	35	46
9292	Fremdkapitaldeckung II	%	86	97	105	98
Investitionen, Finanzierung						
8300	Bruttoinvestitionen	€ / ha LF	788	338	279	963
8231	Zugang Boden	€ / ha LF	183	44	7	177
8232	Zugang Wirtschaftsgeb.u.baul. Anl.	€ / ha LF	8	1	39	17
8251	Zugang Anlagen im Bau, Anzahlung	€ / ha LF	352	70	-61	459
8241	Zugang techn. Anlagen u. Masch.	€ / ha LF	196	173	238	222
2800	Veränderung Tiervermögen	€ / ha LF	5	-1	5	11
8400	Nettoinvestitionen	€ / ha LF	495	-8	-96	614
8401	Nettoinvestitionen	€ / AK	22.177	-365	-5.184	23.376
8404	Veränderung Sachanlageverm. (o. Boden)	%	16	-2	-5	17
9314	Nettoverbindlichkeiten	€ / ha LF	2.305	1.927	2.358	2.274
9315	Veränd. Nettoverbindlichkeiten	€ / ha LF	576	125	41	630
9318	Tilg.von Verbindk.ges.(incl.Verm.auseinand.)	€ / ha LF	346	424	575	352
2920	Veränd. Finanzumlaufvermögen	€ / ha LF	-68	-75	-63	-48
3822	Veränderung Sonder-AfA	€ / ha LF	-1	-4	-6	0

Vergleich der Rechtsformen
Unterstes Viertel nach Benchmarkingpunkten

Blatt 3 von 4

Kennzahl	Bezeichnung	Maßeinheit	Betriebe gesamt	Einzeluntern. Haupterwerb	Personen- gesellschaftsch.	Juristische Personen
0001	Betriebe	Anzahl	144	65	18	59
Gewinn- und Verlustrechnung						
Ertrag						
4010	Umsatzerlöse	€ / ha LF	2.160	1.659	1.868	2.567
4100	dar. landwirtschaftl. Pflanzenprod.	€ / ha LF	693	473	576	730
4112	dar. Getreide (ohne Körnermais)	€ / ha LF	349	274	283	356
4120	dar. Ölfr., Hülsenfr., Faserpfl.	€ / ha LF	202	152	161	230
4130	dar. Kartoffeln	€ / ha LF	26	2	0	30
4140	dar. Zuckerrüben	€ / ha LF	25	14	3	27
4173	dar. nachwachs. Rohstoffe / Energiepfl.	€ / ha LF	3	0	0	3
4200	dar. Tierproduktion	€ / ha LF	1.280	1.005	1.118	1.476
4220	dar. Rinder	€ / ha LF	135	160	113	173
4230	dar. Milch	€ / ha LF	862	668	957	1.039
4240	dar. Schweine	€ / ha LF	252	148	10	234
4260	dar. Geflügel, Eier	€ / ha LF	10	9	4	16
4300	dar. Obst, Weinbau	€ / ha LF	12	71	0	1
4360	dar. Nebenbetr., Handel, Dienstleist.	€ / ha LF	174	108	173	351
4368	dar. Lohnarbeit, Masch.miete	€ / ha LF	59	37	41	56
4400	Bestandsveränderungen	€ / ha LF	16	8	36	50
4500	Sonst. betr. Erträge	€ / ha LF	605	557	543	680
4510	dar. Zulagen u. Zuschüsse	€ / ha LF	444	438	399	484
4660	dar. betriebsbezogene Zahlungen	€ / ha LF	380	387	349	375
4670	dar. entkoppelte Betriebsprämie	€ / ha LF	301	309	304	300
4680	dar. Ausgleichszulage	€ / ha LF	23	22	18	22
4690	dar. für umweltger. Agrarprod.	€ / ha LF	37	53	26	36
4698	dar. sonstige Zuschüsse	€ / ha LF	15	3	1	13
4600	dar. produktbezogene Zahlungen	€ / ha LF	5	3	3	5
4610	dar. Beihilfen pflanzl. Prod.	€ / ha LF	1	2	0	1
4640	dar. Prämien Tierprod.	€ / ha LF	4	1	3	4
4520	dar. aufwandsbezogene Zahlungen	€ / ha LF	59	48	48	104
4560	dar. Agrardieselerstattung	€ / ha LF	30	24	29	31
4550	dar. Investitionszuschüsse	€ / ha LF	19	22	17	64
4722	dar. Mieten u. Pachten	€ / ha LF	23	8	43	29
4725	dar. zeitraumzugehörige Ust.	€ / ha LF	4	9	4	0
4900	dar. zeitraumfremde Erträge	€ / ha LF	43	41	56	71
Aufwand						
5100	Materialaufwand	€ / ha LF	1.450	1.019	1.147	1.696
5110	dar. Pflanzenproduktion	€ / ha LF	387	309	333	411
5111	dar. Saat- u. Pflanzgut	€ / ha LF	80	57	75	85
5112	dar. Düngemittel	€ / ha LF	140	109	133	154
5113	dar. Pflanzenschutz	€ / ha LF	109	100	98	109
5210	dar. Tierproduktion	€ / ha LF	600	381	430	728
5211	dar. Tierzukauf	€ / ha LF	86	79	67	122
5280	dar. Futtermittelzukauf	€ / ha LF	380	212	222	448
5292	dar. Tierarzt	€ / ha LF	54	33	50	67
5293	dar. Besamung	€ / ha LF	21	15	26	24
5294	dar. sonst. bezogene Leist. Tierprod.	€ / ha LF	34	21	34	41
5330	dar. Nebenbetr., Handel, Dienstleist.	€ / ha LF	42	25	4	109
5350	dar. sonst. Materialaufwand	€ / ha LF	423	303	380	444
5352	dar. Heizmat., Strom	€ / ha LF	71	51	69	85
5354	dar. Wasser, Abwasser	€ / ha LF	7	10	9	7
5355	dar. Treib- u. Schmierstoffe	€ / ha LF	162	136	161	179
5357	dar. Lohnarbeit, Masch.miete	€ / ha LF	101	84	136	83

Vergleich der Rechtsformen
Unterstes Viertel nach Benchmarkingpunkten

Blatt 4 von 4

Kennzahl	Bezeichnung	Maßeinheit	Betriebe gesamt	Einzeluntern. Haupterwerb	Personen- gesellsch.	Juristische Personen
0001	Betriebe	Anzahl	144	65	18	59
Aufwand						
5500	Personalaufwand (ohne BUV)	€ / ha LF	471	218	224	648
5501	Personalaufwand (ohne BUV)	€ / eAK	24.285	23.413	26.645	24.694
5600	Betriebswirtschaftliche AfA	€ / ha LF	263	314	331	289
5636	dar. Wirtschaftsgeb. u. baul. Anl.	€ / ha LF	74	92	66	79
5642	dar. Maschinen u. Geräte	€ / ha LF	113	145	173	109
5641	dar. Betriebsvorrichtungen	€ / ha LF	37	39	77	61
5700	Sonst. betriebl. Aufwand	€ / ha LF	518	510	588	600
5710	dar. Unterhaltung	€ / ha LF	166	174	217	185
5715	dar. Gebäude u. baul. Anlagen	€ / ha LF	48	53	49	54
5720	dar. techn. Anl., Masch., Fuhrp.	€ / ha LF	115	119	161	128
5730	dar. Betriebsversicherung	€ / ha LF	76	93	101	76
5731	dar. betriebliche Unfallversicherung	€ / ha LF	23	30	27	21
5742	dar. Pachten	€ / ha LF	118	88	104	130
5765	Pachtpreis / ha Pachtfläche	€ / ha	153	139	128	163
5764	dar. zeitraumzugehörige Vorsteuer	€ / ha LF	4	10	3	0
5770	dar. zeitraumfremder Aufwand	€ / ha LF	18	32	19	12
Unternehmensergebnis						
6000	Betriebsergebnis	€ / ha LF	80	164	157	67
4000	Betriebliche Erträge	€ / ha LF	2.782	2.225	2.447	3.301
5000	Betriebliche Aufwendungen	€ / ha LF	2.702	2.061	2.290	3.234
7000	Finanzergebnis	€ / ha LF	-75	-61	-85	-79
7230	dar. Zinsaufwand	€ / ha LF	83	63	87	88
7600	Außerordentliches Ergebnis	€ / ha LF	1	1	0	2
7800	Steuern vom Einkommen u. Ertrag	€ / ha LF	2	0	0	5
7900	Sonstige Steuern	€ / ha LF	8	12	6	7
7910	Unternehmensertrag	€ / ha LF	2.802	2.228	2.450	3.325
7920	Unternehmensaufwand vor Steuern	€ / ha LF	2.804	2.136	2.383	3.342
Rentabilität						
9000	Gewinn/Jahresübersch. vor Steuern	€ / Betrieb	-941	11.987	13.182	-17.712
9000	Gewinn/Jahresübersch. vor Steuern	€ / ha LF	-2	92	67	-17
9004	Ordentliches Ergebnis	€ / Betrieb	-10.704	10.655	5.688	-82.244
9004	Ordentliches Ergebnis	€ / ha LF	-28	82	29	-78
9006	Gewinn + Personalaufwand (ohne BUV)	€ / AK	20.975	15.084	15.752	24.052
9007	Ordentliches Ergeb. + Personalaufw. (o. BUV)	€ / AK	19.842	14.586	13.699	21.715
9008	Ordentliches Ergeb. + Personalaufw. (o. BUV)	€ / ha LF	443	300	253	570
9071	Betriebseinkommen	€ / ha LF	669	474	498	817
9073	Relative Faktorentlohnung	%	78,1	58,2	61,9	82,8
9103	Ordentliche Rentabilitätsrate	%	-4,0	-11,1	-10,4	-2,4
9120	Gesamtkapitalrentabilität	%	-0,6	-3,4	-3,4	0,2
9131	Eigenkapitalrentabilität (ohne Boden)	%	0,0	0,0	0,0	0,0
Liquidität / Stabilität						
9601	Liquidität 1. Grades	%	21	9	7	28
9221	Cashflow I	€ / ha LF	250	381	360	270
9223	Cashflow III (zur Neufinanzierung verfügbar)	€ / ha LF	-139	-232	-358	-81
9240	Kapitaldienst	€ / ha LF	429	487	661	439
9231	Langfristige Kapitaldienstgrenze	€ / ha LF	-11	-129	-99	5
9232	Mittelfristige Kapitaldienstgrenze	€ / ha LF	66	-37	-33	88
9233	Kurzfristige Kapitaldienstgrenze	€ / ha LF	252	185	231	295
9241	Ausschöpf. d. langfr. Kapitaldienstgr.	%	<Null	<Null	<Null	8.175
9242	Ausschöpf. d. mittelfr. Kapitaldienstgr.	%	647	<Null	<Null	497
9243	Ausschöpf. d. kurzfr. Kapitaldienstgr.	%	170	263	286	149
9270	Eigenkapitalquote	%	43	56	39	46
9230	Eigenkapitalveränderung	€ / ha LF	-62	-126	-132	-12
9239	Bereinigte Eigenkapitalveränderung	€ / ha LF	-94	-192	-186	-83
9238	Bereinigte Eigenkapitalveränderung	€ / AK	-4.192	-9.350	-10.069	-3.145
Unternehmerfamilie						
9502	Gesamteinkommen	€ / Betrieb		15.935	13.310	
9503	Verfügbares Einkommen	€ / Betrieb		386	-9.903	
3210	Entnahmen Lebenshaltung	€ / Betrieb		17.754	27.926	
3395	Nettoentnahmen	€ / nAK		18.385	15.981	

**Einzelunternehmen und Personengesellschaften (Natürliche Personen)
untergliedert nach "Standardoutput je Betrieb" (SO)**

Blatt 1 von 4

Kennzahl	Bezeichnung	Maßeinheit	Betriebe gesamt	50 T€ bis 100 T€ SO	>100 T€ bis 250 T€ SO	über 250 T€ SO
0001	Betriebe	Anzahl	333	26	114	177
Faktorausstattung						
1006	Wirtschaftliche Betriebsgröße	€ / ha LF	1.935	908	1.281	2.225
1030	Landw. genutzte Fläche (LF)	ha / Betrieb	196,7	85,9	140,8	262,9
1033	dar. zugepachtete LF (Netto)	ha / Betrieb	133,1	47,2	90,9	182,2
1150	Ackerfläche	% LF	77,6	53,6	73,0	80,8
1160	Dauergrünland	% LF	22,1	46,3	27,0	18,8
1056	Ertragsmesszahl	EMZ / a	39	33	38	40
1110	Arbeitskräfte insgesamt	AK / Betrieb	3,35	1,29	1,98	4,72
1113	dar. Familienarbeitskräfte	FAK / Betrieb	1,68	1,08	1,52	1,93
1120	Nicht entlohnte Arbeitskräfte	nAK / Betrieb	1,54	1,03	1,41	1,73
1114	AK-Besatz	AK / 100 ha LF	1,70	1,50	1,40	1,80
1130	Lohnansatz	€ / Betrieb	44.873	32.020	41.217	50.325
Produktionsstruktur						
1151	Ackerfläche (Anfang des Jahres)	ha AF / Betrieb	152,1	48,1	103,7	210,7
1210	dar. Getreide (ohne Körnermais)	% AF	54,7	56,4	61,4	52,6
1230	dar. Ölfrüchte, Hülsenfr., Faserpflanzen	% AF	19,2	19,4	21,0	18,7
1237	dar. Winterraps	% AF	17,8	16,3	18,7	17,6
1240	dar. Kartoffeln	% AF	0,4	0,2	0,2	0,4
1250	dar. Zuckerrüben	% AF	1,4	1,6	1,8	1,3
1271	dar. Silomais	% AF	10,5	0,8	4,3	12,9
1275	dar. sonst. Ackerfutter	% AF	8,8	19,2	10,2	7,9
1284	dar. nachwachs. Rohstoffe / Energiepflanzen	% AF	0,8	0,0	0,0	1,1
1300	Viehbesatz	VE / 100 ha LF	66,5	39,4	43,7	75,7
1330	dar. Rinder	VE / 100 ha LF	51,7	34,6	34,5	58,6
1335	dar. Milchkühe	VE / 100 ha LF	28,1	1,8	10,6	35,8
1336	dar. Mutter- und Ammenkühe	VE / 100 ha LF	4,6	17,3	8,5	2,3
1339	dar. Jung- und Mastvieh	VE / 100 ha LF	14,2	10,1	10,9	15,5
1350	dar. Schweine	VE / 100 ha LF	9,9	0,3	3,9	12,6
1351	dar. Mastschweine und Läufer	VE / 100 ha LF	7,6	0,3	2,8	9,7
1352	dar. Zuchtsauen	VE / 100 ha LF	0,6	0,0	0,4	0,6
1340	dar. Schafe	VE / 100 ha LF	1,1	2,2	3,9	0,1
1320	dar. Pferde	VE / 100 ha LF	0,4	1,1	0,6	0,2
1391	Rauhfuttermittelverzehrer	GV / Betrieb	104,9	33,1	55,3	154,8
Erträge, Leistungen, Preise						
1411	Getreide (ohne Körnermais)	dt / ha	74	64	69	76
1420	dar. Weizen	dt / ha	81	74	76	83
1426	dar. Wintergerste	dt / ha	77	82	74	78
1427	dar. Sommergerste	dt / ha	56	54	52	59
1433	dar. Roggen	dt / ha	59	40	53	63
1434	dar. Triticale	dt / ha	58	41	54	61
1465	Raps	dt / ha	46	46	45	46
1472	Kartoffeln	dt / ha	273	271	258	276
1473	Zuckerrüben	dt / ha	753	658	696	782
1631	Milchleistung (4 % Fett)	kg / Kuh	8.660	5.488	7.324	8.805
1632	Milchleistung (nat. Fettgehalt)	kg / Kuh	8.500	5.463	6.928	8.670
1612	Lebend geborene Ferkel	Ferkel / Sau	30		23	32
1511	Getreideerlös insges. (netto; o. Körnermais)	€ / dt	15,25	15,72	14,84	15,39
1520	Weizenerlös (netto)	€ / dt	15,90	16,00	15,67	15,97
1526	Wintergersteerlös (netto)	€ / dt	14,11	13,64	13,77	14,27
1527	Sommergersteerlös (netto)	€ / dt	16,06	16,89	14,87	16,53
1533	Roggenerlös (netto)	€ / dt	13,56	14,66	12,89	13,81
1534	Triticaleerlös (netto)	€ / dt	13,68	18,71	13,24	13,60
1565	Rapselerlös (netto)	€ / dt	34,12	34,04	33,39	34,42
1572	Kartoffelerlös (netto)	€ / dt	13,97	42,55	23,03	12,76
1573	Zuckerrübenerlös (netto)	€ / dt	2,71	2,95	2,65	2,72
1731	Milcherlös (netto bei 4 % Fett)	€ / dt	32,37	31,67	31,65	32,43
1732	Milcherlös (netto bei nat. Fettgehalt)	€ / dt	32,96	31,81	33,43	32,93

**Einzelunternehmen und Personengesellschaften (Natürliche Personen)
untergliedert nach "Standardoutput je Betrieb" (SO)**

Blatt 2 von 4

Kennzahl	Bezeichnung	Maßeinheit	Betriebe gesamt	50 T€ bis 100 T€ SO	>100 T€ bis 250 T€ SO	über 250 T€ SO
0001	Betriebe	Anzahl	333	26	114	177
Bilanz						
2000	Summe Aktiva (Bilanzvermögen)	€ / Betrieb	1.042.655	393.198	658.651	1.459.198
2000	Summe Aktiva (Bilanzvermögen)	€ / ha LF	5.301	4.579	4.676	5.551
2100	Sachanlagen gesamt	€ / ha LF	3.917	3.499	3.683	4.013
2111	dar. Boden	€ / ha LF	1.783	1.873	1.876	1.735
2115	dar. Gebäude, baul. Anlagen	€ / ha LF	818	908	744	839
2120	dar. techn. Anlagen u. Maschinen	€ / ha LF	1.164	571	943	1.275
2130	dar. andere Anlagen insges.	€ / ha LF	84	77	63	92
2160	dar. Anlagen im Bau, Anzahlungen	€ / ha LF	46	21	31	52
2200	Finanzanlagen	€ / ha LF	74	48	49	84
2211	dar. Anteile an verbund. Untern.	€ / ha LF	0	0	0	0
2213	dar. Beteiligungen	€ / ha LF	58	45	48	63
2300	Tiervermögen	€ / ha LF	397	273	278	444
2320	dar. Rinder	€ / ha LF	360	240	237	409
2330	dar. Schweine	€ / ha LF	21	1	9	26
2400	Umlaufvermögen (ohne Tiere)	€ / ha LF	886	733	637	983
2410	dav. Vorräte	€ / ha LF	440	296	372	472
2412	dar. Feldinventar	€ / ha LF	374	262	340	394
2420	dav. Finanzumlaufvermögen	€ / ha LF	447	437	265	511
2431	dar. Forderungen aus Liefer. u. Leist.	€ / ha LF	157	64	59	197
2450	dar. Bank, Kasse	€ / ha LF	149	221	105	159
9041	Eigenkapital (+ 50% Sonderposten)	€ / ha LF	3.308	3.577	3.334	3.264
3600	dar. Geschäftsguth., gez. Kapital	€ / ha LF	0	0	0	0
3140	Sonderposten gesamt	€ / ha LF	218	191	186	233
3400	Rückstellungen	€ / ha LF	54	44	42	59
3500	Verbindlichkeiten	€ / ha LF	1.817	862	1.191	2.098
3510	dar. geg. Kreditinstituten	€ / ha LF	1.489	613	946	1.735
3521	dar. aus Lieferungen u. Leistungen	€ / ha LF	202	87	150	227
9280	Anlagenintensität	%	63	61	66	62
9281	Veralterungsgrad abnutzbares Anlagenverm.	%	38	35	36	38
9292	Fremdkapitaldeckung II	%	133	177	151	128
Investitionen, Finanzierung						
8300	Bruttoinvestitionen	€ / ha LF	491	261	400	533
8231	Zugang Boden	€ / ha LF	72	0	48	83
8232	Zugang Wirtschaftsgeb.u.baul. Anl.	€ / ha LF	21	5	21	19
8251	Zugang Anlagen im Bau, Anzahlung	€ / ha LF	118	138	77	131
8241	Zugang techn. Anlagen u. Masch.	€ / ha LF	225	113	231	230
2800	Veränderung Tiervermögen	€ / ha LF	7	-6	3	9
8400	Nettoinvestitionen	€ / ha LF	143	34	177	136
8401	Nettoinvestitionen	€ / AK	8.432	2.298	12.584	7.604
8404	Veränderung Sachanlageverm. (o. Boden)	%	3	3	3	3
9314	Nettoverbindlichkeiten	€ / ha LF	1.370	425	926	1.587
9315	Veränd. Nettoverbindlichkeiten	€ / ha LF	27	-41	13	37
9318	Tilg.von Verbindk.ges.(incl.Verm.auseinand.)	€ / ha LF	306	104	254	337
2920	Veränd. Finanzumlaufvermögen	€ / ha LF	-75	110	-4	-110
3822	Veränderung Sonder-AfA	€ / ha LF	-3	-2	-2	-4

Einzelunternehmen und Personengesellschaften (Natürliche Personen)
untergliedert nach "Standardoutput je Betrieb" (SO)

Blatt 3 von 4

Kennzahl	Bezeichnung	Maßeinheit	Betriebe gesamt	50 T€ bis 100 T€ SO	>100 T€ bis 250 T€ SO	über 250 T€ SO
0001	Betriebe	Anzahl	333	26	114	177
Gewinn- und Verlustrechnung						
Ertrag						
4010	Umsatzerlöse	€ / ha LF	1.970	788	1.212	2.303
4100	dar. landwirtschaftl. Pflanzenprod.	€ / ha LF	738	503	685	774
4112	dar. Getreide (ohne Körnermais)	€ / ha LF	405	297	416	409
4120	dar. Ölfr., Hülsenfr., Faserpfl.	€ / ha LF	220	156	218	225
4130	dar. Kartoffeln	€ / ha LF	8	7	5	10
4140	dar. Zuckerrüben	€ / ha LF	23	18	24	23
4173	dar. nachwachs. Rohstoffe / Energiepfl.	€ / ha LF	7	0	0	9
4200	dar. Tierproduktion	€ / ha LF	1.094	241	461	1.361
4220	dar. Rinder	€ / ha LF	133	172	121	135
4230	dar. Milch	€ / ha LF	779	31	249	1.009
4240	dar. Schweine	€ / ha LF	108	2	37	138
4260	dar. Geflügel, Eier	€ / ha LF	54	23	13	70
4300	dar. Obst, Weinbau	€ / ha LF	12	0	0	17
4360	dar. Nebenbetr., Handel, Dienstleist.	€ / ha LF	119	39	63	142
4368	dar. Lohnarbeit, Masch.miete	€ / ha LF	28	12	40	25
4400	Bestandsveränderungen	€ / ha LF	13	-14	-1	19
4500	Sonst. betr. Erträge	€ / ha LF	601	688	580	603
4510	dar. Zulagen u. Zuschüsse	€ / ha LF	458	601	466	447
4660	dar. betriebsbezogene Zahlungen	€ / ha LF	381	525	397	366
4670	dar. entkoppelte Betriebsprämie	€ / ha LF	303	318	310	300
4680	dar. Ausgleichszulage	€ / ha LF	20	47	23	17
4690	dar. für umweltger. Agrarprod.	€ / ha LF	51	158	61	41
4698	dar. sonstige Zuschüsse	€ / ha LF	2	2	2	2
4600	dar. produktbezogene Zahlungen	€ / ha LF	3	1	7	2
4610	dar. Beihilfen pflanzl. Prod.	€ / ha LF	1	0	3	0
4640	dar. Prämien Tierprod.	€ / ha LF	2	1	4	1
4520	dar. aufwandsbezogene Zahlungen	€ / ha LF	74	74	63	79
4560	dar. Agrardieselerstattung	€ / ha LF	24	16	19	27
4550	dar. Investitionszuschüsse	€ / ha LF	48	59	42	50
4722	dar. Mieten u. Pachten	€ / ha LF	18	14	14	19
4725	dar. zeitraumzugehörige Ust.	€ / ha LF	21	18	10	25
4900	dar. zeitraumfremde Erträge	€ / ha LF	44	21	55	41
Aufwand						
5100	Materialaufwand	€ / ha LF	1.123	444	666	1.320
5110	dar. Pflanzenproduktion	€ / ha LF	359	179	295	393
5111	dar. Saat- u. Pflanzgut	€ / ha LF	67	33	53	73
5112	dar. Düngemittel	€ / ha LF	137	65	119	147
5113	dar. Pflanzenschutz	€ / ha LF	101	49	92	108
5210	dar. Tierproduktion	€ / ha LF	450	63	134	582
5211	dar. Tierzukauf	€ / ha LF	79	23	24	102
5280	dar. Futtermittelzukauf	€ / ha LF	266	19	58	353
5292	dar. Tierarzt	€ / ha LF	37	9	15	47
5293	dar. Besamung	€ / ha LF	15	3	6	19
5294	dar. sonst. bezogene Leist. Tierprod.	€ / ha LF	30	4	14	37
5330	dar. Nebenbetr., Handel, Dienstleist.	€ / ha LF	21	15	13	23
5350	dar. sonst. Materialaufwand	€ / ha LF	292	185	224	322
5352	dar. Heizmat., Strom	€ / ha LF	51	13	27	62
5354	dar. Wasser, Abwasser	€ / ha LF	8	5	6	8
5355	dar. Treib- u. Schmierstoffe	€ / ha LF	133	95	108	144
5357	dar. Lohnarbeit, Masch.miete	€ / ha LF	90	66	78	96

Einzelunternehmen und Personengesellschaften (Natürliche Personen)
untergliedert nach "Standardoutput je Betrieb" (SO)

Blatt 4 von 4

Kennzahl	Bezeichnung	Maßeinheit	Betriebe gesamt	50 T€ bis 100 T€ SO	>100 T€ bis 250 T€ SO	über 250 T€ SO
0001	Betriebe	Anzahl	333	26	114	177
Aufwand						
5500	Personalaufwand (ohne BUV)	€ / ha LF	222	45	91	278
5501	Personalaufwand (ohne BUV)	€ / eAK	24.109	15.132	22.682	24.401
5600	Betriebswirtschaftliche AfA	€ / ha LF	300	216	258	319
5636	dar. Wirtschaftsgeb. u. baul. Anl.	€ / ha LF	68	58	60	72
5642	dar. Maschinen u. Geräte	€ / ha LF	157	118	160	157
5641	dar. Betriebsvorrichtungen	€ / ha LF	43	11	17	54
5700	Sonst. betriebl. Aufwand	€ / ha LF	531	416	437	570
5710	dar. Unterhaltung	€ / ha LF	163	134	119	180
5715	dar. Gebäude u. baul. Anlagen	€ / ha LF	42	47	26	47
5720	dar. techn. Anl., Masch., Fuhrp.	€ / ha LF	117	85	92	128
5730	dar. Betriebsversicherung	€ / ha LF	75	75	72	76
5731	dar. betriebliche Unfallversicherung	€ / ha LF	22	28	20	22
5742	dar. Pachten	€ / ha LF	115	52	91	126
5765	Pachtpreis / ha Pachtfläche	€ / ha	172	92	142	186
5764	dar. zeitraumzugehörige Vorsteuer	€ / ha LF	18	23	14	20
5770	dar. zeitraumfremder Aufwand	€ / ha LF	35	12	34	36
Unternehmensergebnis						
6000	Betriebsergebnis	€ / ha LF	409	342	338	439
4000	Betriebliche Erträge	€ / ha LF	2.585	1.463	1.790	2.926
5000	Betriebliche Aufwendungen	€ / ha LF	2.176	1.122	1.452	2.487
7000	Finanzergebnis	€ / ha LF	-47	-20	-30	-55
7230	dar. Zinsaufwand	€ / ha LF	51	24	33	59
7600	Außerordentliches Ergebnis	€ / ha LF	-1	3	0	-1
7800	Steuern vom Einkommen u. Ertrag	€ / ha LF	0	0	0	0
7900	Sonstige Steuern	€ / ha LF	8	11	7	9
7910	Unternehmensertrag	€ / ha LF	2.590	1.470	1.793	2.931
7920	Unternehmensaufwand vor Steuern	€ / ha LF	2.238	1.156	1.493	2.557
Rentabilität						
9000	Gewinn/Jahresübersch. vor Steuern	€ / Betrieb	69.282	26.944	42.306	98.284
9000	Gewinn/Jahresübersch. vor Steuern	€ / ha LF	352	314	300	374
9004	Ordentliches Ergebnis	€ / Betrieb	67.733	25.931	39.286	97.510
9004	Ordentliches Ergebnis	€ / ha LF	344	302	279	371
9006	Gewinn + Personalaufwand (ohne BUV)	€ / AK	33.747	23.914	27.875	36.295
9007	Ordentliches Ergeb. + Personalaufw. (o. BUV)	€ / AK	33.285	23.127	26.347	36.130
9008	Ordentliches Ergeb. + Personalaufw. (o. BUV)	€ / ha LF	566	347	370	649
9071	Betriebseinkommen	€ / ha LF	744	425	508	847
9073	Relative Faktorentlohnung	%	99,9	70,2	80,6	107,5
9103	Ordentliche Rentabilitätsrate	%	4,5	-4,8	-0,8	6,1
9120	Gesamtkapitalrentabilität	%	3,2	-1,0	0,4	4,3
9131	Eigenkapitalrentabilität (ohne Boden)	%	3,7	0,0	0,0	7,7
Liquidität / Stabilität						
9601	Liquidität 1. Grades	%	46	128	44	44
9221	Cashflow I	€ / ha LF	702	569	604	744
9223	Cashflow III (zur Neufinanzierung verfügbar)	€ / ha LF	196	197	142	209
9240	Kapitaldienst	€ / ha LF	357	128	286	396
9231	Langfristige Kapitaldienstgrenze	€ / ha LF	163	55	79	201
9232	Mittelfristige Kapitaldienstgrenze	€ / ha LF	232	114	139	273
9233	Kurzfristige Kapitaldienstgrenze	€ / ha LF	463	271	337	520
9241	Ausschöpf. d. langfr. Kapitaldienstgr.	%	219	232	363	197
9242	Ausschöpf. d. mittelfr. Kapitaldienstgr.	%	154	112	206	145
9243	Ausschöpf. d. kurzfr. Kapitaldienstgr.	%	77	47	85	76
9270	Eigenkapitalquote	%	62	78	71	59
9230	Eigenkapitalveränderung	€ / ha LF	109	46	159	91
9239	Bereinigte Eigenkapitalveränderung	€ / ha LF	112	31	46	142
9238	Bereinigte Eigenkapitalveränderung	€ / AK	6.610	2.081	3.286	7.912
Unternehmerfamilie						
9502	Gesamteinkommen	€ / Betrieb	72.731	30.540	44.796	101.790
9503	Verfügbares Einkommen	€ / Betrieb	43.542	18.238	26.336	61.140
3210	Entnahmen Lebenshaltung	€ / Betrieb	23.321	11.985	21.879	26.577
3395	Nettoentnahmen	€ / nAK	27.275	24.343	22.399	31.885

Natürliche Personen

Einzelunternehmen im Haupterwerb

Betriebsformen

- Gesamt

Ackerbaubetriebe

- Oberstes und unterstes Viertel; Betriebstypen
- Getreidebaubetriebe untergliedert nach LF-Gruppen

Futterbaubetriebe

- Oberstes und unterstes Viertel; Betriebstypen
- Betriebsgröße (LF-Gruppen)
- Milchviehbetriebe nach Bestandsgröße Milchkühe

Verbundbetriebe

- Oberstes und unterstes Viertel
- Betriebstypen

Einzelunternehmen im Haupterwerb / Personengesellschaften

Pferdebetriebe

- Gesamt

Personengesellschaften

Betriebsformen

- Gesamt

Ackerbaubetriebe

- Oberstes und unterstes Viertel; Betriebstypen
- Getreidebaubetriebe untergliedert nach LF-Gruppen

Futterbaubetriebe

- Oberstes und unterstes Viertel; Betriebstypen
- Betriebsgröße (LF-Gruppen); Bestandsgröße Milchkühe

Verbundbetriebe

- Oberstes und unterstes Viertel; Betriebstypen

Betriebe untergliedert nach Betriebsformen

Blatt 1 von 4

Kennzahl	Bezeichnung	Maßeinheit	Betriebe gesamt	Ackerbau-betriebe	Futterbau-betriebe	Schaf-betriebe	Verbund-betriebe
0001	Betriebe	Anzahl	261	88	112	7	48
Faktorausstattung							
1006	Wirtschaftliche Betriebsgröße	€ / ha LF	1.714	1.192	2.221	841	1.648
1030	Landw. genutzte Fläche (LF)	ha / Betrieb	171,3	202,1	138,7	154,3	186,8
1033	dar. zugepachtete LF (Netto)	ha / Betrieb	108,1	132,2	90,3	120,1	102,8
1150	Ackerfläche	% LF	76,4	90,6	60,2	17,2	82,2
1160	Dauergrünland	% LF	23,3	9,4	39,7	82,8	17,6
1056	Ertragsmesszahl	EMZ / a	39	45	30	33	42
1110	Arbeitskräfte insgesamt	AK / Betrieb	2,70	1,99	2,97	2,12	2,90
1113	dar. Familienarbeitskräfte	FAK / Betrieb	1,58	1,32	1,72	1,42	1,75
1120	Nicht entlohnte Arbeitskräfte	nAK / Betrieb	1,39	1,17	1,53	1,33	1,52
1114	AK-Besatz	AK / 100 ha LF	1,57	0,98	2,14	1,37	1,55
1130	Lohnansatz	€ / Betrieb	41.145	35.668	44.404	38.979	44.322
Produktionsstruktur							
1151	Ackerfläche (Anfang des Jahres)	ha AF / Betrieb	130,7	184,8	81,3	27,7	154,6
1210	dar. Getreide (ohne Körnermais)	% AF	55,6	60,0	45,9	48,0	57,8
1230	dar. Ölfrüchte, Hülsenfr., Faserpflanzen	% AF	19,1	24,2	9,9	2,0	20,2
1237	dar. Winterraps	% AF	17,5	22,0	9,2	2,0	18,9
1240	dar. Kartoffeln	% AF	0,4	0,7	0,1	0,0	0,1
1250	dar. Zuckerrüben	% AF	1,5	2,4	0,2	0,0	1,2
1271	dar. Silomais	% AF	9,6	4,5	19,9	0,0	8,6
1275	dar. sonst. Ackerfutter	% AF	8,8	3,2	21,6	52,3	5,2
1284	dar. nachwachs. Rohstoffe / Energiepflanzen	% AF	0,9	0,0	0,0	0,0	3,8
1300	Viehbesatz	VE / 100 ha LF	58,9	9,6	102,5	53,4	56,3
1330	dar. Rinder	VE / 100 ha LF	46,5	8,7	100,5	4,1	39,8
1335	dar. Milchkühe	VE / 100 ha LF	21,5	0,0	51,0	0,0	18,7
1336	dar. Mutter- und Ammenkühe	VE / 100 ha LF	6,2	4,5	9,2	2,0	5,4
1339	dar. Jung- und Mastvieh	VE / 100 ha LF	13,7	2,8	29,5	1,6	11,3
1350	dar. Schweine	VE / 100 ha LF	9,2	0,5	0,8	0,0	9,3
1351	dar. Mastschweine und Läufer	VE / 100 ha LF	7,8	0,4	0,7	0,0	7,8
1352	dar. Zuchtsauen	VE / 100 ha LF	0,2	0,0	0,1	0,0	0,5
1340	dar. Schafe	VE / 100 ha LF	1,5	0,1	0,6	47,6	0,3
1320	dar. Pferde	VE / 100 ha LF	0,3	0,2	0,5	0,5	0,3
1391	Rauhfuttermittelverzehr	GV / Betrieb	83,0	18,2	140,7	82,7	76,8
Erträge, Leistungen, Preise							
1411	Getreide (ohne Körnermais)	dt / ha	73	77	62	50	75
1420	dar. Weizen	dt / ha	80	82	69	70	82
1426	dar. Wintergerste	dt / ha	75	79	65	58	79
1427	dar. Sommergerste	dt / ha	54	51	54		58
1433	dar. Roggen	dt / ha	56	61	48	45	50
1434	dar. Triticale	dt / ha	57	58	57	52	58
1465	Raps	dt / ha	46	47	43	44	44
1472	Kartoffeln	dt / ha	265	263	279		275
1473	Zuckerrüben	dt / ha	744	741	628		769
1631	Milchleistung (4 % Fett)	kg / Kuh	8.376		8.353		8.484
1632	Milchleistung (nat. Fettgehalt)	kg / Kuh	8.024		8.039		7.954
1612	Lebend geborene Ferkel	Ferkel / Sau	22	24	16		19
1511	Getreideerlös insges. (netto; o. Körnermais)	€ / dt	15,11	15,21	14,71	11,13	15,11
1520	Weizenerlös (netto)	€ / dt	15,65	15,99	15,19	13,00	15,03
1526	Wintergersteerlös (netto)	€ / dt	14,10	14,10	13,76	12,17	14,26
1527	Sommergersteerlös (netto)	€ / dt	15,91	15,12	15,32		17,64
1533	Roggenerlös (netto)	€ / dt	13,62	13,05	12,06	9,74	16,69
1534	Triticaleerlös (netto)	€ / dt	13,73	13,58	14,15		14,05
1565	Rapselerlös (netto)	€ / dt	34,02	34,05	33,45	27,80	34,62
1572	Kartoffelerlös (netto)	€ / dt	12,41	10,39	26,77		44,09
1573	Zuckerrübenerlös (netto)	€ / dt	2,76	2,77	3,08		2,68
1731	Milcherlös (netto bei 4 % Fett)	€ / dt	31,41		31,55		30,79
1732	Milcherlös (netto bei nat. Fettgehalt)	€ / dt	32,79		32,78		32,83

Betriebe untergliedert nach Betriebsformen

Blatt 2 von 4

Kennzahl	Bezeichnung	Maßeinheit	Betriebe gesamt	Ackerbau- betriebe	Futterbau- betriebe	Schaf- betriebe	Verbund- betriebe
0001	Betriebe	Anzahl	261	88	112	7	48
Bilanz							
2000	Summe Aktiva (Bilanzvermögen)	€ / Betrieb	899.627	796.613	882.684	336.266	1.095.509
2000	Summe Aktiva (Bilanzvermögen)	€ / ha LF	5.251	3.942	6.366	2.180	5.866
2100	Sachanlagen gesamt	€ / ha LF	4.032	3.061	4.824	1.458	4.601
2111	dar. Boden	€ / ha LF	1.929	1.824	1.807	698	2.371
2115	dar. Gebäude, baul. Anlagen	€ / ha LF	836	329	1.361	277	947
2120	dar. techn. Anlagen u. Maschinen	€ / ha LF	1.103	788	1.508	422	1.027
2130	dar. andere Anlagen insges.	€ / ha LF	93	51	88	60	181
2160	dar. Anlagen im Bau, Anzahlungen	€ / ha LF	43	55	34	1	39
2200	Finanzanlagen	€ / ha LF	64	77	22	1	125
2211	dar. Anteile an verbund. Untern.	€ / ha LF	0	0	0	0	0
2213	dar. Beteiligungen	€ / ha LF	59	76	20	1	104
2300	Tiervermögen	€ / ha LF	358	62	719	309	298
2320	dar. Rinder	€ / ha LF	323	58	707	24	264
2330	dar. Schweine	€ / ha LF	21	1	2	0	20
2400	Umlaufvermögen (ohne Tiere)	€ / ha LF	770	719	770	388	822
2410	dav. Vorräte	€ / ha LF	420	470	360	161	424
2412	dar. Feldinventar	€ / ha LF	365	433	285	153	386
2420	dav. Finanzumlaufvermögen	€ / ha LF	350	248	410	227	398
2431	dar. Forderungen aus Liefer. u. Leist.	€ / ha LF	85	53	116	38	91
2450	dar. Bank, Kasse	€ / ha LF	130	96	169	108	134
9041	Eigenkapital (+ 50% Sonderposten)	€ / ha LF	3.457	2.915	3.900	1.557	4.074
3600	dar. Geschäftsguth., gez. Kapital	€ / ha LF	0	0	0	0	0
3140	Sonderposten gesamt	€ / ha LF	200	68	400	47	106
3400	Rückstellungen	€ / ha LF	52	53	40	16	54
3500	Verbindlichkeiten	€ / ha LF	1.631	929	2.216	565	1.670
3510	dar. geg. Kreditinstituten	€ / ha LF	1.365	758	1.884	427	1.375
3521	dar. aus Lieferungen u. Leistungen	€ / ha LF	170	120	195	123	195
9280	Anlagenintensität	%	65	62	67	52	67
9281	Veralterungsgrad abnutzbares Anlagenverm.	%	37	34	39	33	36
9292	Fremdkapitaldeckung II	%	136	169	128	193	140
Investitionen, Finanzierung							
8300	Bruttoinvestitionen	€ / ha LF	483	330	581	179	677
8231	Zugang Boden	€ / ha LF	68	79	55	1	77
8232	Zugang Wirtschaftsgeb.u.baul. Anl.	€ / ha LF	8	8	13	0	1
8251	Zugang Anlagen im Bau, Anzahlung	€ / ha LF	130	63	158	4	240
8241	Zugang techn. Anlagen u. Masch.	€ / ha LF	223	157	281	147	292
2800	Veränderung Tiervermögen	€ / ha LF	5	1	14	23	-7
8400	Nettoinvestitionen	€ / ha LF	147	110	130	42	308
8401	Nettoinvestitionen	€ / AK	9.362	11.168	6.075	3.090	19.820
8404	Veränderung Sachanlageverm. (o. Boden)	%	3	2	2	3	12
9314	Nettoverbindlichkeiten	€ / ha LF	1.280	680	1.805	337	1.273
9315	Veränd. Nettoverbindlichkeiten	€ / ha LF	52	-37	60	-64	243
9318	Tilg.von Verbindl.ges.(incl.Verm.auseinand.)	€ / ha LF	282	188	360	103	299
2920	Veränd. Finanzumlaufvermögen	€ / ha LF	-87	-25	-160	46	-36
3822	Veränderung Sonder-AfA	€ / ha LF	-3	1	-4	-7	-7

Betriebe untergliedert nach Betriebsformen

Blatt 3 von 4

Kennzahl	Bezeichnung	Maßeinheit	Betriebe gesamt	Ackerbau- betriebe	Futterbau- betriebe	Schaf- betriebe	Verbund- betriebe
0001	Betriebe	Anzahl	261	88	112	7	48
Gewinn- und Verlustrechnung							
Ertrag							
4010	Umsatzerlöse	€ / ha LF	1.651	1.276	1.921	316	1.737
4100	dar. landwirtschaftl. Pflanzenprod.	€ / ha LF	709	1.141	223	35	818
4112	dar. Getreide (ohne Körnermais)	€ / ha LF	393	629	120	27	472
4120	dar. Ölf., Hülsenfr., Faserpfl.	€ / ha LF	214	338	74	5	243
4130	dar. Kartoffeln	€ / ha LF	7	14	1	0	7
4140	dar. Zuckerrüben	€ / ha LF	23	44	3	0	20
4173	dar. nachwachs. Rohstoffe / Energiepfl.	€ / ha LF	7	0	0	0	29
4200	dar. Tierproduktion	€ / ha LF	814	53	1.593	252	796
4220	dar. Rinder	€ / ha LF	122	44	236	11	111
4230	dar. Milch	€ / ha LF	559	0	1.334	0	479
4240	dar. Schweine	€ / ha LF	100	4	9	0	105
4260	dar. Geflügel, Eier	€ / ha LF	16	2	6	0	64
4300	dar. Obst, Weinbau	€ / ha LF	18	0	0	0	14
4360	dar. Nebenbetr., Handel, Dienstleist.	€ / ha LF	108	82	100	29	105
4368	dar. Lohnarbeit, Masch.miete	€ / ha LF	31	30	24	27	44
4400	Bestandsveränderungen	€ / ha LF	8	-4	32	23	-15
4500	Sonst. betr. Erträge	€ / ha LF	578	479	675	626	583
4510	dar. Zulagen u. Zuschüsse	€ / ha LF	448	376	531	568	430
4660	dar. betriebsbezogene Zahlungen	€ / ha LF	390	354	432	491	377
4670	dar. entkoppelte Betriebsprämie	€ / ha LF	304	307	301	316	302
4680	dar. Ausgleichszulage	€ / ha LF	22	6	45	40	13
4690	dar. für umweltger. Agrarprod.	€ / ha LF	56	37	77	128	47
4698	dar. sonstige Zuschüsse	€ / ha LF	2	2	3	7	3
4600	dar. produktbezogene Zahlungen	€ / ha LF	3	1	2	68	2
4610	dar. Beihilfen pflanzl. Prod.	€ / ha LF	1	1	0	26	0
4640	dar. Prämien Tierprod.	€ / ha LF	2	0	2	43	2
4520	dar. aufwandsbezogene Zahlungen	€ / ha LF	54	21	98	9	50
4560	dar. Agrardieselerstattung	€ / ha LF	24	20	28	9	27
4550	dar. Investitionszuschüsse	€ / ha LF	29	0	67	0	21
4722	dar. Mieten u. Pachten	€ / ha LF	14	6	6	1	42
4725	dar. zeitraumzugehörige Ust.	€ / ha LF	15	8	28	0	4
4900	dar. zeitraumfremde Erträge	€ / ha LF	42	34	46	38	50
Aufwand							
5100	Materialaufwand	€ / ha LF	902	657	1.044	225	977
5110	dar. Pflanzenproduktion	€ / ha LF	339	413	245	37	377
5111	dar. Saat- u. Pflanzgut	€ / ha LF	62	77	52	4	53
5112	dar. Düngemittel	€ / ha LF	132	169	97	16	134
5113	dar. Pflanzenschutz	€ / ha LF	98	140	53	9	96
5210	dar. Tierproduktion	€ / ha LF	282	18	474	90	303
5211	dar. Tierzukauf	€ / ha LF	44	7	21	8	48
5280	dar. Futtermittelzukauf	€ / ha LF	160	5	292	49	175
5292	dar. Tierarzt	€ / ha LF	27	2	58	17	23
5293	dar. Besamung	€ / ha LF	11	0	27	0	8
5294	dar. sonst. bezogene Leist. Tierprod.	€ / ha LF	19	1	36	5	22
5330	dar. Nebenbetr., Handel, Dienstleist.	€ / ha LF	23	28	17	1	22
5350	dar. sonst. Materialaufwand	€ / ha LF	258	198	308	97	277
5352	dar. Heizmat., Strom	€ / ha LF	38	9	64	4	33
5354	dar. Wasser, Abwasser	€ / ha LF	6	2	10	4	7
5355	dar. Treib- u. Schmierstoffe	€ / ha LF	131	109	154	53	139
5357	dar. Lohnarbeit, Masch.miete	€ / ha LF	76	75	72	35	86

Betriebe untergliedert nach Betriebsformen

Blatt 4 von 4

Kennzahl	Bezeichnung	Maßeinheit	Betriebe gesamt	Ackerbau- betriebe	Futterbau- betriebe	Schaf- betriebe	Verbund- betriebe
0001	Betriebe	Anzahl	261	88	112	7	48
Aufwand							
5500	Personalaufwand (ohne BUV)	€ / ha LF	180	98	246	97	186
5501	Personalaufwand (ohne BUV)	€ / eAK	23.622	24.202	23.574	18.936	25.070
5600	Betriebswirtschaftliche AfA	€ / ha LF	297	199	406	126	301
5636	dar. Wirtschaftsgeb. u. baul. Anl.	€ / ha LF	68	31	105	33	79
5642	dar. Maschinen u. Geräte	€ / ha LF	158	144	194	72	150
5641	dar. Betriebsvorrichtungen	€ / ha LF	38	9	68	2	27
5700	Sonst. betriebl. Aufwand	€ / ha LF	478	383	575	221	489
5710	dar. Unterhaltung	€ / ha LF	159	110	199	69	177
5715	dar. Gebäude u. baul. Anlagen	€ / ha LF	40	25	47	14	53
5720	dar. techn. Anl., Masch., Fuhrp.	€ / ha LF	116	84	148	55	121
5730	dar. Betriebsversicherung	€ / ha LF	71	55	88	54	72
5731	dar. betriebliche Unfallversicherung	€ / ha LF	22	13	30	13	23
5742	dar. Pachten	€ / ha LF	100	129	72	51	95
5765	Pachtpreis / ha Pachtfläche	€ / ha	156	195	108	66	169
5764	dar. zeitraumzugehörige Vorsteuer	€ / ha LF	15	10	25	0	4
5770	dar. zeitraumfremder Aufwand	€ / ha LF	34	26	43	6	40
Unternehmensergebnis							
6000	Betriebsergebnis	€ / ha LF	380	414	357	295	351
4000	Betriebliche Erträge	€ / ha LF	2.238	1.751	2.628	964	2.305
5000	Betriebliche Aufwendungen	€ / ha LF	1.857	1.337	2.272	669	1.954
7000	Finanzergebnis	€ / ha LF	-44	-21	-64	-18	-43
7230	dar. Zinsaufwand	€ / ha LF	46	25	64	18	48
7600	Außerordentliches Ergebnis	€ / ha LF	-2	1	-6	2	1
7800	Steuern vom Einkommen u. Ertrag	€ / ha LF	0	0	0	0	0
7900	Sonstige Steuern	€ / ha LF	10	7	10	8	13
7910	Unternehmensertrag	€ / ha LF	2.242	1.756	2.628	967	2.316
7920	Unternehmensaufwand vor Steuern	€ / ha LF	1.917	1.369	2.352	696	2.020
Rentabilität							
9000	Gewinn/Jahresübersch. vor Steuern	€ / Betrieb	55.773	78.172	38.355	41.738	55.240
9000	Gewinn/Jahresübersch. vor Steuern	€ / ha LF	326	387	277	271	296
9004	Ordentliches Ergebnis	€ / Betrieb	54.717	76.323	38.959	36.408	53.212
9004	Ordentliches Ergebnis	€ / ha LF	319	378	281	236	285
9006	Gewinn + Personalaufwand (ohne BUV)	€ / AK	32.112	49.206	24.372	26.739	31.009
9007	Ordentliches Ergeb. + Personalaufw. (o. BUV)	€ / AK	31.720	48.277	24.575	24.225	30.310
9008	Ordentliches Ergeb. + Personalaufw. (o. BUV)	€ / ha LF	499	476	527	333	471
9071	Betriebseinkommen	€ / ha LF	654	640	668	405	618
9073	Relative Faktorentlohnung	%	94,3	116,3	80,9	87,8	86,4
9103	Ordentliche Rentabilitätsrate	%	3,5	11,5	-1,5	-1,7	2,1
9120	Gesamtkapitalrentabilität	%	2,4	5,7	0,4	0,1	1,6
9131	Eigenkapitalrentabilität (ohne Boden)	%	1,1	11,9	0,0	0,0	0,0
Liquidität / Stabilität							
9601	Liquidität 1. Grades	%	47	52	49	87	44
9221	Cashflow I	€ / ha LF	636	593	693	366	648
9223	Cashflow III (zur Neufinanzierung verfügbar)	€ / ha LF	136	190	115	119	142
9240	Kapitaldienst	€ / ha LF	328	213	424	122	346
9231	Langfristige Kapitaldienstgrenze	€ / ha LF	99	130	58	97	85
9232	Mittelfristige Kapitaldienstgrenze	€ / ha LF	168	160	163	130	166
9233	Kurzfristige Kapitaldienstgrenze	€ / ha LF	396	329	465	224	386
9241	Ausschöpf. d. langfr. Kapitaldienstgr.	%	332	164	726	125	408
9242	Ausschöpf. d. mittelfr. Kapitaldienstgr.	%	196	133	260	93	209
9243	Ausschöpf. d. kurzfr. Kapitaldienstgr.	%	83	65	91	54	90
9270	Eigenkapitalquote	%	66	74	61	71	69
9230	Eigenkapitalveränderung	€ / ha LF	96	157	56	110	71
9239	Bereinigte Eigenkapitalveränderung	€ / ha LF	53	105	-5	79	38
9238	Bereinigte Eigenkapitalveränderung	€ / AK	3.343	10.614	-256	5.735	2.427
Unternehmerfamilie							
9502	Gesamteinkommen	€ / Betrieb	59.780	81.257	42.866	42.450	60.095
9503	Verfügbares Einkommen	€ / Betrieb	30.765	43.031	21.071	34.656	34.411
3210	Entnahmen Lebenshaltung	€ / Betrieb	21.688	25.695	19.266	16.780	21.289
3395	Nettoentnahmen	€ / nAK	28.604	39.297	21.449	18.250	26.990

Ackerbaubetriebe
Oberstes und unterstes Viertel nach Benchmarkingpunkten
und untergliedert nach Betriebstypen

Blatt 1 von 4

Kennzahl	Bezeichnung	Maßeinheit	Betriebe gesamt	oberstes Viertel	unterstes Viertel	Getreidebau- betriebe	Gemischt- betriebe
0001	Betriebe	Anzahl	88	22	22	75	12
Faktorausstattung							
1006	Wirtschaftliche Betriebsgröße	€ / ha LF	1.192	1.527	1.096	1.026	2.146
1030	Landw. genutzte Fläche (LF)	ha / Betrieb	202,1	246,9	155,3	200,4	214,0
1033	dar. zugepachtete LF (Netto)	ha / Betrieb	132,2	145,4	98,3	130,5	143,9
1150	Ackerfläche	% LF	90,6	93,3	83,9	91,0	88,0
1160	Dauergrünland	% LF	9,4	6,7	16,0	9,0	11,9
1056	Ertragsmesszahl	EMZ / a	45	49	42	45	42
1110	Arbeitskräfte insgesamt	AK / Betrieb	1,99	2,33	1,83	1,85	2,93
1113	dar. Familienarbeitskräfte	FAK / Betrieb	1,32	1,21	1,47	1,32	1,37
1120	Nicht entlohnte Arbeitskräfte	nAK / Betrieb	1,17	1,12	1,27	1,17	1,24
1114	AK-Besatz	AK / 100 ha LF	0,98	0,94	1,18	0,92	1,37
1130	Lohnansatz	€ / Betrieb	35.668	35.238	37.643	35.544	37.891
Produktionsstruktur							
1151	Ackerfläche (Anfang des Jahres)	ha AF / Betrieb	184,8	237,5	129,4	183,9	191,5
1210	dar. Getreide (ohne Körnermais)	% AF	60,0	53,5	65,4	63,9	36,4
1230	dar. Ölfrüchte, Hülsenfr., Faserpflanzen	% AF	24,2	20,3	24,7	26,4	10,1
1237	dar. Winterraps	% AF	22,0	19,3	21,0	24,1	9,3
1240	dar. Kartoffeln	% AF	0,7	1,2	0,9	0,2	2,8
1250	dar. Zuckerrüben	% AF	2,4	2,3	1,6	2,6	1,4
1271	dar. Silomais	% AF	4,5	7,8	2,0	2,7	15,3
1275	dar. sonst. Ackerfutter	% AF	3,2	1,9	5,8	2,6	7,1
1284	dar. nachwachs. Rohstoffe / Energiepflanzen	% AF	0,0	0,0	0,0	0,0	0,0
1300	Viehbesatz	VE / 100 ha LF	9,6	5,4	13,2	7,1	24,5
1330	dar. Rinder	VE / 100 ha LF	8,7	5,1	12,0	6,1	24,0
1335	dar. Milchkühe	VE / 100 ha LF	0,0	0,0	0,0	0,0	0,0
1336	dar. Mutter- und Ammenkühe	VE / 100 ha LF	4,5	1,7	6,1	3,3	11,7
1339	dar. Jung- und Mastvieh	VE / 100 ha LF	2,8	2,1	4,3	1,9	8,4
1350	dar. Schweine	VE / 100 ha LF	0,5	0,0	0,5	0,6	0,3
1351	dar. Mastschweine und Läufer	VE / 100 ha LF	0,4	0,0	0,5	0,4	0,3
1352	dar. Zuchtsauen	VE / 100 ha LF	0,0	0,0	0,0	0,0	0,0
1340	dar. Schafe	VE / 100 ha LF	0,1	0,0	0,2	0,1	0,0
1320	dar. Pferde	VE / 100 ha LF	0,2	0,1	0,2	0,2	0,0
1391	Rauhfuttermittelverzehr	GV / Betrieb	18,2	13,1	19,3	13,1	51,6
Erträge, Leistungen, Preise							
1411	Getreide (ohne Körnermais)	dt / ha	77	83	63	78	62
1420	dar. Weizen	dt / ha	82	89	66	83	74
1426	dar. Wintergerste	dt / ha	79	84	68	80	63
1427	dar. Sommergerste	dt / ha	51	60	46	52	27
1433	dar. Roggen	dt / ha	61	57	55	64	45
1434	dar. Triticale	dt / ha	58	42	44	59	55
1465	Raps	dt / ha	47	48	42	47	43
1472	Kartoffeln	dt / ha	263	288	191	258	275
1473	Zuckerrüben	dt / ha	741	750	654	755	585
1631	Milchleistung (4 % Fett)	kg / Kuh					
1632	Milchleistung (nat. Fettgehalt)	kg / Kuh					
1612	Lebend geborene Ferkel	Ferkel / Sau	24			24	
1511	Getreideerlös insges.(netto; o. Körnermais)	€ / dt	15,21	15,73	14,71	15,20	15,49
1520	Weizenerlös (netto)	€ / dt	15,99	16,34	15,27	16,01	15,99
1526	Wintergersteerlös (netto)	€ / dt	14,10	14,46	13,67	14,14	13,58
1527	Sommergersteerlös (netto)	€ / dt	15,12	14,54	15,57	15,12	15,28
1533	Roggenerlös (netto)	€ / dt	13,05	14,32	12,77	12,99	13,81
1534	Triticaleerlös (netto)	€ / dt	13,58	16,48	16,17	13,48	13,92
1565	Rapselerlös (netto)	€ / dt	34,05	35,29	33,11	34,05	34,25
1572	Kartoffelerlös (netto)	€ / dt	10,39	7,44	20,35	17,27	6,25
1573	Zuckerrübenelerlös (netto)	€ / dt	2,77	2,79	2,67	2,76	2,86
1731	Milcherlös (netto bei 4 % Fett)	€ / dt					
1732	Milcherlös (netto bei nat. Fettgehalt)	€ / dt					

Ackerbaubetriebe
Oberstes und unterstes Viertel nach Benchmarkingpunkten
und untergliedert nach Betriebstypen

Blatt 2 von 4

Kennzahl	Bezeichnung	Maßeinheit	Betriebe gesamt	oberstes Viertel	unterstes Viertel	Getreidebaubetriebe	Gemischtbetriebe
0001	Betriebe	Anzahl	88	22	22	75	12
Bilanz							
2000	Summe Aktiva (Bilanzvermögen)	€ / Betrieb	796.613	1.179.195	526.254	768.817	989.312
2000	Summe Aktiva (Bilanzvermögen)	€ / ha LF	3.942	4.776	3.389	3.836	4.624
2100	Sachanlagen gesamt	€ / ha LF	3.061	3.791	2.621	3.008	3.421
2111	dar. Boden	€ / ha LF	1.824	2.474	1.739	1.836	1.767
2115	dar. Gebäude, baul. Anlagen	€ / ha LF	329	307	288	318	409
2120	dar. techn. Anlagen u. Maschinen	€ / ha LF	788	802	542	782	854
2130	dar. andere Anlagen insges.	€ / ha LF	51	60	27	42	108
2160	dar. Anlagen im Bau, Anzahlungen	€ / ha LF	55	131	15	16	275
2200	Finanzanlagen	€ / ha LF	77	78	51	80	66
2211	dar. Anteile an verbund. Untern.	€ / ha LF	0	0	0	0	0
2213	dar. Beteiligungen	€ / ha LF	76	78	49	79	66
2300	Tiervermögen	€ / ha LF	62	37	74	45	162
2320	dar. Rinder	€ / ha LF	58	35	70	41	160
2330	dar. Schweine	€ / ha LF	1	0	1	1	1
2400	Umlaufvermögen (ohne Tiere)	€ / ha LF	719	841	620	680	950
2410	dav. Vorräte	€ / ha LF	470	535	427	451	580
2412	dar. Feldinventar	€ / ha LF	433	471	394	423	487
2420	dav. Finanzumlaufvermögen	€ / ha LF	248	305	193	229	370
2431	dar. Forderungen aus Liefer. u. Leist.	€ / ha LF	53	104	55	24	223
2450	dar. Bank, Kasse	€ / ha LF	96	88	24	105	52
9041	Eigenkapital (+ 50% Sonderposten)	€ / ha LF	2.915	3.666	2.226	2.897	3.129
3600	dar. Geschäftsguth., gez. Kapital	€ / ha LF	0	0	0	0	0
3140	Sonderposten gesamt	€ / ha LF	68	62	55	69	69
3400	Rückstellungen	€ / ha LF	53	56	27	58	26
3500	Verbindlichkeiten	€ / ha LF	929	1.023	1.096	835	1.432
3510	dar. geg. Kreditinstituten	€ / ha LF	758	855	811	681	1.187
3521	dar. aus Lieferungen u. Leistungen	€ / ha LF	120	101	221	114	121
9280	Anlagenintensität	%	62	61	56	63	60
9281	Veralterungsgrad abnutzbares Anlagenverm.	%	34	36	26	33	37
9292	Fremdkapitaldeckung II	%	169	168	116	177	145
Investitionen, Finanzierung							
8300	Bruttoinvestitionen	€ / ha LF	330	576	126	313	432
8231	Zugang Boden	€ / ha LF	79	211	19	90	7
8232	Zugang Wirtschaftsgeb.u.baul. Anl.	€ / ha LF	8	11	3	10	0
8251	Zugang Anlagen im Bau, Anzahlung	€ / ha LF	63	154	2	28	273
8241	Zugang techn. Anlagen u. Masch.	€ / ha LF	157	143	116	171	77
2800	Veränderung Tiervermögen	€ / ha LF	1	10	-18	-1	12
8400	Nettoinvestitionen	€ / ha LF	110	382	-44	98	176
8401	Nettoinvestitionen	€ / AK	11.168	40.545	-3.748	10.604	12.867
8404	Veränderung Sachanlageverm. (o. Boden)	%	2	9	-4	0	10
9314	Nettoverbindlichkeiten	€ / ha LF	680	718	902	605	1.063
9315	Veränd. Nettoverbindlichkeiten	€ / ha LF	-37	-62	5	-34	-61
9318	Tilg.von Verbindlk.ges.(incl.Verm.auseinand.)	€ / ha LF	188	149	167	198	137
2920	Veränd. Finanzumlaufvermögen	€ / ha LF	-25	-81	10	-5	-146
3822	Veränderung Sonder-AfA	€ / ha LF	1	3	-2	1	-4

Ackerbaubetriebe
Oberstes und unterstes Viertel nach Benchmarkingpunkten
und untergliedert nach Betriebstypen

Blatt 3 von 4

Kennzahl	Bezeichnung	Maßeinheit	Betriebe gesamt	oberstes Viertel	unterstes Viertel	Getreidebau- betriebe	Gemischt- betriebe
0001	Betriebe	Anzahl	88	22	22	75	12
Gewinn- und Verlustrechnung							
Ertrag							
4010	Umsatzerlöse	€/ ha LF	1.276	1.529	956	1.241	1.481
4100	dar. landwirtschaftl. Pflanzenprod.	€/ ha LF	1.141	1.344	813	1.157	1.034
4112	dar. Getreide (ohne Körnermais)	€/ ha LF	629	668	476	688	291
4120	dar. Ölf., Hülsenfr., Faserpfl.	€/ ha LF	338	324	265	373	130
4130	dar. Kartoffeln	€/ ha LF	14	25	26	5	42
4140	dar. Zuckerrüben	€/ ha LF	44	46	23	49	20
4173	dar. nachwachs. Rohstoffe / Energiepfl.	€/ ha LF	0	0	0	0	0
4200	dar. Tierproduktion	€/ ha LF	53	18	88	41	125
4220	dar. Rinder	€/ ha LF	44	17	79	31	123
4230	dar. Milch	€/ ha LF	0	0	0	0	0
4240	dar. Schweine	€/ ha LF	4	0	2	4	1
4260	dar. Geflügel, Eier	€/ ha LF	2	0	4	2	0
4300	dar. Obst, Weinbau	€/ ha LF	0	0	0	0	0
4360	dar. Nebenbetr., Handel, Dienstleist.	€/ ha LF	82	167	55	42	323
4368	dar. Lohnarbeit, Masch.miete	€/ ha LF	30	21	29	32	18
4400	Bestandsveränderungen	€/ ha LF	-4	11	-25	-9	21
4500	Sonst. betr. Erträge	€/ ha LF	479	568	443	439	717
4510	dar. Zulagen u. Zuschüsse	€/ ha LF	376	389	380	365	434
4660	dar. betriebsbezogene Zahlungen	€/ ha LF	354	366	356	346	397
4670	dar. entkoppelte Betriebsprämie	€/ ha LF	307	317	306	306	315
4680	dar. Ausgleichszulage	€/ ha LF	6	5	6	5	10
4690	dar. für umweltger. Agrarprod.	€/ ha LF	37	43	41	32	68
4698	dar. sonstige Zuschüsse	€/ ha LF	2	1	2	1	3
4600	dar. produktbezogene Zahlungen	€/ ha LF	1	0	5	0	6
4610	dar. Beihilfen pflanzl. Prod.	€/ ha LF	1	0	5	0	6
4640	dar. Prämien Tierprod.	€/ ha LF	0	0	0	0	0
4520	dar. aufwandsbezogene Zahlungen	€/ ha LF	21	23	19	19	31
4560	dar. Agrardieselerstattung	€/ ha LF	20	23	18	18	31
4550	dar. Investitionszuschüsse	€/ ha LF	0	0	0	0	0
4722	dar. Mieten u. Pachten	€/ ha LF	6	6	10	6	9
4725	dar. zeitraumzugehörige Ust.	€/ ha LF	8	9	10	5	27
4900	dar. zeitraumfremde Erträge	€/ ha LF	34	40	31	35	34
Aufwand							
5100	Materialaufwand	€/ ha LF	657	714	569	631	798
5110	dar. Pflanzenproduktion	€/ ha LF	413	432	350	428	314
5111	dar. Saat- u. Pflanzgut	€/ ha LF	77	94	58	68	121
5112	dar. Düngemittel	€/ ha LF	169	172	131	181	86
5113	dar. Pflanzenschutz	€/ ha LF	140	133	128	149	86
5210	dar. Tierproduktion	€/ ha LF	18	12	14	13	49
5211	dar. Tierzukauf	€/ ha LF	7	5	4	4	22
5280	dar. Futtermittelzukauf	€/ ha LF	5	1	4	3	16
5292	dar. Tierarzt	€/ ha LF	2	2	2	2	4
5293	dar. Besamung	€/ ha LF	0	1	0	0	1
5294	dar. sonst. bezogene Leist. Tierprod.	€/ ha LF	1	1	1	1	3
5330	dar. Nebenbetr., Handel, Dienstleist.	€/ ha LF	28	79	3	5	161
5350	dar. sonst. Materialaufwand	€/ ha LF	198	192	200	185	274
5352	dar. Heizmat., Strom	€/ ha LF	9	7	12	8	11
5354	dar. Wasser, Abwasser	€/ ha LF	2	2	3	2	3
5355	dar. Treib- u. Schmierstoffe	€/ ha LF	109	109	103	103	142
5357	dar. Lohnarbeit, Masch.miete	€/ ha LF	75	71	77	69	115

Ackerbaubetriebe
Oberstes und unterstes Viertel nach Benchmarkingpunkten
und untergliedert nach Betriebstypen

Blatt 4 von 4

Kennzahl	Bezeichnung	Maßeinheit	Betriebe gesamt	oberstes Viertel	unterstes Viertel	Getreidebau- betriebe	Gemischt- betriebe
0001	Betriebe	Anzahl	88	22	22	75	12
Aufwand							
5500	Personalaufwand (ohne BUV)	€ / ha LF	98	118	83	82	193
5501	Personalaufwand (ohne BUV)	€ / eAK	24.202	24.115	22.944	24.389	24.459
5600	Betriebswirtschaftliche AfA	€ / ha LF	199	196	161	197	221
5636	dar. Wirtschaftsgeb. u. baul. Anl.	€ / ha LF	31	27	30	29	39
5642	dar. Maschinen u. Geräte	€ / ha LF	144	136	115	148	128
5641	dar. Betriebsvorrichtungen	€ / ha LF	9	19	2	5	30
5700	Sonst. betriebl. Aufwand	€ / ha LF	383	375	373	374	432
5710	dar. Unterhaltung	€ / ha LF	110	117	122	99	167
5715	dar. Gebäude u. baul. Anlagen	€ / ha LF	25	19	37	26	20
5720	dar. techn. Anl., Masch., Fuhrp.	€ / ha LF	84	98	83	73	147
5730	dar. Betriebsversicherung	€ / ha LF	55	51	59	54	58
5731	dar. betriebliche Unfallversicherung	€ / ha LF	13	13	17	13	16
5742	dar. Pachten	€ / ha LF	129	136	92	134	98
5765	Pachtpreis / ha Pachtfläche	€ / ha	195	227	144	204	145
5764	dar. zeitraumzugehörige Vorsteuer	€ / ha LF	10	5	13	9	20
5770	dar. zeitraumfremder Aufwand	€ / ha LF	26	21	10	25	34
Unternehmensergebnis							
6000	Betriebsergebnis	€ / ha LF	414	705	188	388	577
4000	Betriebliche Erträge	€ / ha LF	1.751	2.108	1.374	1.671	2.220
5000	Betriebliche Aufwendungen	€ / ha LF	1.337	1.402	1.187	1.283	1.643
7000	Finanzergebnis	€ / ha LF	-21	-19	-30	-20	-29
7230	dar. Zinsaufwand	€ / ha LF	25	24	33	24	31
7600	Außerordentliches Ergebnis	€ / ha LF	1	0	2	0	1
7800	Steuern vom Einkommen u. Ertrag	€ / ha LF	0	0	0	0	0
7900	Sonstige Steuern	€ / ha LF	7	14	11	6	15
7910	Unternehmensertrag	€ / ha LF	1.756	2.113	1.380	1.676	2.224
7920	Unternehmensaufwand vor Steuern	€ / ha LF	1.369	1.441	1.231	1.313	1.689
Rentabilität							
9000	Gewinn/Jahresübersch. vor Steuern	€ / Betrieb	78.172	165.881	23.037	72.762	114.367
9000	Gewinn/Jahresübersch. vor Steuern	€ / ha LF	387	672	148	363	535
9004	Ordentliches Ergebnis	€ / Betrieb	76.323	161.281	19.366	70.648	114.086
9004	Ordentliches Ergebnis	€ / ha LF	378	653	125	353	533
9006	Gewinn + Personalaufwand (ohne BUV)	€ / AK	49.206	83.729	19.621	48.349	53.132
9007	Ordentliches Ergeb. + Personalaufw. (o. BUV)	€ / AK	48.277	81.753	17.620	47.203	53.036
9008	Ordentliches Ergeb. + Personalaufw. (o. BUV)	€ / ha LF	476	771	208	435	726
9071	Betriebseinkommen	€ / ha LF	640	937	365	603	864
9073	Relative Faktorentlohnung	%	116,3	164,3	65,1	111,7	139,4
9103	Ordentliche Rentabilitätsrate	%	11,5	24,2	-8,6	10,5	16,0
9120	Gesamtkapitalrentabilität	%	5,7	11,2	-2,5	5,2	8,4
9131	Eigenkapitalrentabilität (ohne Boden)	%	11,9	34,4	0,0	9,6	21,6
Liquidität / Stabilität							
9601	Liquidität 1. Grades	%	52	62	7	59	28
9221	Cashflow I	€ / ha LF	593	854	328	569	755
9223	Cashflow III (zur Neufinanzierung verfügbar)	€ / ha LF	190	492	-23	165	339
9240	Kapitaldienst	€ / ha LF	213	173	200	221	168
9231	Langfristige Kapitaldienstgrenze	€ / ha LF	130	314	-71	100	313
9232	Mittelfristige Kapitaldienstgrenze	€ / ha LF	160	341	-41	129	352
9233	Kurzfristige Kapitaldienstgrenze	€ / ha LF	329	510	89	297	534
9241	Ausschöpfung d. langfr. Kapitaldienstgr.	%	164	55	<Null	222	54
9242	Ausschöpfung d. mittelfr. Kapitaldienstgr.	%	133	51	<Null	172	48
9243	Ausschöpfung d. kurzfr. Kapitaldienstgr.	%	65	34	224	75	32
9270	Eigenkapitalquote	%	74	77	66	76	68
9230	Eigenkapitalveränderung	€ / ha LF	157	445	-47	142	241
9239	Bereinigte Eigenkapitalveränderung	€ / ha LF	105	290	-104	76	282
9238	Bereinigte Eigenkapitalveränderung	€ / AK	10.614	30.755	-8.826	8.237	20.584
Unternehmerfamilie							
9502	Gesamteinkommen	€ / Betrieb	81.257	170.214	26.062	75.534	118.681
9503	Verfügbares Einkommen	€ / Betrieb	43.031	98.863	6.559	40.932	58.100
3210	Entnahmen Lebenshaltung	€ / Betrieb	25.695	22.730	16.576	26.133	22.987
3395	Nettoentnahmen	€ / nAK	39.297	49.132	23.774	37.558	50.050

Spez. Getreidebaubetriebe untergliedert nach Betriebsgröße (LF - Gruppen)

Blatt 1 von 4

Kennzahl	Bezeichnung	Maßeinheit	Getreidebaubetriebe			
			Alle	bis 100 ha LF	>100 bis 200 ha LF	über 200 ha LF
0001	Betriebe	Anzahl	75	14	23	38
Faktorausstattung						
1006	Wirtschaftliche Betriebsgröße	€ / ha LF	1.026	1.080	1.026	1.022
1030	Landw. genutzte Fläche (LF)	ha / Betrieb	200,4	63,2	147,2	283,2
1033	dar. zugepachtete LF (Netto)	ha / Betrieb	130,5	24,1	87,2	195,8
1150	Ackerfläche	% LF	91,0	86,9	88,8	92,1
1160	Dauergrünland	% LF	9,0	12,9	11,1	7,9
1056	Ertragsmesszahl	EMZ / a	45	46	43	46
1110	Arbeitskräfte insgesamt	AK / Betrieb	1,85	1,01	1,52	2,35
1113	dar. Familienarbeitskräfte	FAK / Betrieb	1,32	0,89	1,27	1,51
1120	Nicht entlohnte Arbeitskräfte	nAK / Betrieb	1,17	0,85	1,22	1,26
1114	AK-Besatz	AK / 100 ha LF	0,92	1,60	1,03	0,83
1130	Lohnansatz	€ / Betrieb	35.544	25.888	36.422	38.570
Produktionsstruktur						
1151	Ackerfläche (Anfang des Jahres)	ha AF / Betrieb	183,9	59,3	133,2	260,5
1210	dar. Getreide (ohne Körnermais)	% AF	63,9	64,2	64,8	63,6
1230	dar. Ölfrüchte, Hülsenfr., Faserpflanzen	% AF	26,4	27,7	26,5	26,3
1237	dar. Winterraps	% AF	24,1	25,1	25,6	23,5
1240	dar. Kartoffeln	% AF	0,2	0,1	0,2	0,2
1250	dar. Zuckerrüben	% AF	2,6	2,7	1,9	2,8
1271	dar. Silomais	% AF	2,7	0,6	1,5	3,2
1275	dar. sonst. Ackerfutter	% AF	2,6	3,7	1,8	2,8
1284	dar. nachwachs. Rohstoffe / Energiepflanzen	% AF	0,0	0,0	0,0	0,0
1300	Viehbesatz	VE / 100 ha LF	7,1	11,6	9,5	6,0
1330	dar. Rinder	VE / 100 ha LF	6,1	8,4	8,0	5,4
1335	dar. Milchkühe	VE / 100 ha LF	0,0	0,0	0,0	0,0
1336	dar. Mutter- und Ammenkühe	VE / 100 ha LF	3,3	4,9	4,0	3,0
1339	dar. Jung- und Mastvieh	VE / 100 ha LF	1,9	2,3	2,4	1,7
1350	dar. Schweine	VE / 100 ha LF	0,6	1,9	0,8	0,4
1351	dar. Mastschweine und Läufer	VE / 100 ha LF	0,4	1,5	0,6	0,3
1352	dar. Zuchtsauen	VE / 100 ha LF	0,0	0,1	0,1	0,0
1340	dar. Schafe	VE / 100 ha LF	0,1	0,9	0,0	0,0
1320	dar. Pferde	VE / 100 ha LF	0,2	0,4	0,2	0,2
1391	Rauhfuttermittelverzehr	GV / Betrieb	13,1	6,1	12,8	15,7
Erträge, Leistungen, Preise						
1411	Getreide (ohne Körnermais)	dt / ha	78	77	75	80
1420	dar. Weizen	dt / ha	83	81	80	84
1426	dar. Wintergerste	dt / ha	80	84	79	80
1427	dar. Sommergerste	dt / ha	52	61	47	53
1433	dar. Roggen	dt / ha	64	59	65	64
1434	dar. Triticale	dt / ha	59	52	55	61
1465	Raps	dt / ha	47	46	46	48
1472	Kartoffeln	dt / ha	258	206	356	232
1473	Zuckerrüben	dt / ha	755	720	683	773
1631	Milchleistung (4 % Fett)	kg / Kuh				
1632	Milchleistung (nat. Fettgehalt)	kg / Kuh				
1612	Lebend geborene Ferkel	Ferkel / Sau	24	30	17	31
1511	Getreideerlös insges.(netto; o. Körnermais)	€ / dt	15,20	15,07	14,82	15,33
1520	Weizenerlös (netto)	€ / dt	16,01	15,40	15,81	16,11
1526	Wintergersteerlös (netto)	€ / dt	14,14	13,88	13,60	14,33
1527	Sommergersteerlös (netto)	€ / dt	15,12	18,20	14,15	15,12
1533	Roggenerlös (netto)	€ / dt	12,99	14,01	12,75	13,04
1534	Triticaleerlös (netto)	€ / dt	13,48	17,47	14,37	12,69
1565	Rapselerlös (netto)	€ / dt	34,05	34,24	32,66	34,48
1572	Kartoffelerlös (netto)	€ / dt	17,27	13,26	18,35	16,99
1573	Zuckerrübenerlös (netto)	€ / dt	2,76	2,83	2,53	2,80
1731	Milcherlös (netto bei 4 % Fett)	€ / dt				
1732	Milcherlös (netto bei nat. Fettgehalt)	€ / dt				

Spez. Getreidebaubetriebe untergliedert nach Betriebsgröße (LF - Gruppen)

Blatt 2 von 4

Kennzahl	Bezeichnung	Maßeinheit	Getreidebaubetriebe			
			Alle	bis 100 ha LF	>100 bis 200 ha LF	über 200 ha LF
0001	Betriebe	Anzahl	75	14	23	38
Bilanz						
2000	Summe Aktiva (Bilanzvermögen)	€ / Betrieb	768.817	335.668	605.183	1.027.439
2000	Summe Aktiva (Bilanzvermögen)	€ / ha LF	3.836	5.313	4.112	3.628
2100	Sachanlagen gesamt	€ / ha LF	3.008	4.338	3.331	2.797
2111	dar. Boden	€ / ha LF	1.836	3.213	1.979	1.677
2115	dar. Gebäude, baul. Anlagen	€ / ha LF	318	398	445	271
2120	dar. techn. Anlagen u. Maschinen	€ / ha LF	782	588	822	785
2130	dar. andere Anlagen insges.	€ / ha LF	42	35	63	36
2160	dar. Anlagen im Bau, Anzahlungen	€ / ha LF	16	21	9	18
2200	Finanzanlagen	€ / ha LF	80	133	54	84
2211	dar. Anteile an verbund. Untern.	€ / ha LF	0	0	0	0
2213	dar. Beteiligungen	€ / ha LF	79	125	54	83
2300	Tiervermögen	€ / ha LF	45	74	58	39
2320	dar. Rinder	€ / ha LF	41	61	52	36
2330	dar. Schweine	€ / ha LF	1	4	2	1
2400	Umlaufvermögen (ohne Tiere)	€ / ha LF	680	747	632	690
2410	dav. Vorräte	€ / ha LF	451	447	443	454
2412	dar. Feldinventar	€ / ha LF	423	406	415	427
2420	dav. Finanzumlaufvermögen	€ / ha LF	229	300	189	236
2431	dar. Forderungen aus Liefer. u. Leist.	€ / ha LF	24	85	21	20
2450	dar. Bank, Kasse	€ / ha LF	105	127	80	112
9041	Eigenkapital (+ 50% Sonderposten)	€ / ha LF	2.897	4.677	3.112	2.683
3600	dar. Geschäftsguth., gez. Kapital	€ / ha LF	0	0	0	0
3140	Sonderposten gesamt	€ / ha LF	69	75	92	61
3400	Rückstellungen	€ / ha LF	58	93	40	61
3500	Verbindlichkeiten	€ / ha LF	835	506	897	842
3510	dar. geg. Kreditinstituten	€ / ha LF	681	407	721	691
3521	dar. aus Lieferungen u. Leistungen	€ / ha LF	114	80	147	106
9280	Anlagenintensität	%	63	59	67	62
9281	Veralterungsgrad abnutzbares Anlagenverm.	%	33	20	32	36
9292	Fremdkapitaldeckung II	%	177	264	168	176
Investitionen, Finanzierung						
8300	Bruttoinvestitionen	€ / ha LF	313	58	296	340
8231	Zugang Boden	€ / ha LF	90	1	81	100
8232	Zugang Wirtschaftsgeb.u.baul. Anl.	€ / ha LF	10	14	17	7
8251	Zugang Anlagen im Bau, Anzahlung	€ / ha LF	28	5	13	35
8241	Zugang techn. Anlagen u. Masch.	€ / ha LF	171	28	170	183
2800	Veränderung Tiervermögen	€ / ha LF	-1	2	3	-3
8400	Nettoinvestitionen	€ / ha LF	98	-182	33	141
8401	Nettoinvestitionen	€ / AK	10.604	-11.325	3.190	16.983
8404	Veränderung Sachanlageverm. (o. Boden)	%	0	-12	-2	2
9314	Nettoverbindlichkeiten	€ / ha LF	605	206	708	606
9315	Veränd. Nettoverbindlichkeiten	€ / ha LF	-34	-70	-21	-35
9318	Tilg.von Verbindlk.ges.(incl.Verm.auseinand.)	€ / ha LF	198	87	214	201
2920	Veränd. Finanzumlaufvermögen	€ / ha LF	-5	72	29	-22
3822	Veränderung Sonder-AfA	€ / ha LF	1	0	9	-1

Spez. Getreidebaubetriebe untergliedert nach Betriebsgröße (LF - Gruppen)

Blatt 3 von 4

Kennzahl	Bezeichnung	Maßeinheit	Getreidebaubetriebe			
			Alle	bis 100 ha LF	>100 bis 200 ha LF	über 200 ha LF
0001	Betriebe	Anzahl	75	14	23	38
Gewinn- und Verlustrechnung						
Ertrag						
4010	Umsatzerlöse	€ / ha LF	1.241	1.276	1.208	1.248
4100	dar. landwirtschaftl. Pflanzenprod.	€ / ha LF	1.157	1.141	1.071	1.186
4112	dar. Getreide (ohne Körnermais)	€ / ha LF	688	683	643	703
4120	dar. Ölf., Hülsenfr., Faserpfl.	€ / ha LF	373	385	351	379
4130	dar. Kartoffeln	€ / ha LF	5	2	7	5
4140	dar. Zuckerrüben	€ / ha LF	49	52	29	54
4173	dar. nachwachs. Rohstoffe / Energiepfl.	€ / ha LF	0	0	0	0
4200	dar. Tierproduktion	€ / ha LF	41	53	55	36
4220	dar. Rinder	€ / ha LF	31	35	34	30
4230	dar. Milch	€ / ha LF	0	0	0	0
4240	dar. Schweine	€ / ha LF	4	14	7	3
4260	dar. Geflügel, Eier	€ / ha LF	2	0	5	2
4300	dar. Obst, Weinbau	€ / ha LF	0	0	0	0
4360	dar. Nebenbet., Handel, Dienstleist.	€ / ha LF	42	80	82	26
4368	dar. Lohnarbeit, Masch.miete	€ / ha LF	32	59	73	17
4400	Bestandsveränderungen	€ / ha LF	-9	-27	-9	-7
4500	Sonst. betr. Erträge	€ / ha LF	439	521	475	421
4510	dar. Zulagen u. Zuschüsse	€ / ha LF	365	404	380	358
4660	dar. betriebsbezogene Zahlungen	€ / ha LF	346	386	359	339
4670	dar. entkoppelte Betriebsprämie	€ / ha LF	306	346	312	301
4680	dar. Ausgleichszulage	€ / ha LF	5	5	7	5
4690	dar. für umweltger. Agrarprod.	€ / ha LF	32	34	38	30
4698	dar. sonstige Zuschüsse	€ / ha LF	1	0	1	2
4600	dar. produktbezogene Zahlungen	€ / ha LF	0	1	0	0
4610	dar. Beihilfen pflanzl. Prod.	€ / ha LF	0	1	0	0
4640	dar. Prämien Tierprod.	€ / ha LF	0	0	0	0
4520	dar. aufwandsbezogene Zahlungen	€ / ha LF	19	17	21	18
4560	dar. Agrardieselerstattung	€ / ha LF	18	17	20	18
4550	dar. Investitionszuschüsse	€ / ha LF	0	0	0	0
4722	dar. Mieten u. Pachten	€ / ha LF	6	27	2	6
4725	dar. zeitraumzugehörige Ust.	€ / ha LF	5	37	7	1
4900	dar. zeitraumfremde Erträge	€ / ha LF	35	13	49	32
Aufwand						
5100	Materialaufwand	€ / ha LF	631	666	644	624
5110	dar. Pflanzenproduktion	€ / ha LF	428	361	406	440
5111	dar. Saat- u. Pflanzgut	€ / ha LF	68	57	64	70
5112	dar. Düngemittel	€ / ha LF	181	157	178	185
5113	dar. Pflanzenschutz	€ / ha LF	149	125	139	154
5210	dar. Tierproduktion	€ / ha LF	13	17	22	9
5211	dar. Tierzukauf	€ / ha LF	4	6	11	2
5280	dar. Futtermittelzukauf	€ / ha LF	3	4	5	2
5292	dar. Tierarzt	€ / ha LF	2	3	2	2
5293	dar. Besamung	€ / ha LF	0	0	0	0
5294	dar. sonst. bezogene Leist. Tierprod.	€ / ha LF	1	2	1	1
5330	dar. Nebenbet., Handel, Dienstleist.	€ / ha LF	5	6	12	3
5350	dar. sonst. Materialaufwand	€ / ha LF	185	279	204	172
5352	dar. Heizmat., Strom	€ / ha LF	8	16	11	7
5354	dar. Wasser, Abwasser	€ / ha LF	2	3	3	1
5355	dar. Treib- u. Schmierstoffe	€ / ha LF	103	101	109	102
5357	dar. Lohnarbeit, Masch.miete	€ / ha LF	69	160	79	58

Spez. Getreidebaubetriebe untergliedert nach Betriebsgröße (LF - Gruppen)

Blatt 4 von 4

Kennzahl	Bezeichnung	Maßeinheit	Getreidebaubetriebe			
			Alle	bis 100 ha LF	>100 bis 200 ha LF	über 200 ha LF
0001	Betriebe	Anzahl	75	14	23	38
Aufwand						
5500	Personalaufwand (ohne BUV)	€ / ha LF	82	56	44	96
5501	Personalaufwand (ohne BUV)	€ / eAK	24.389	21.905	21.517	25.006
5600	Betriebswirtschaftliche AfA	€ / ha LF	197	208	226	187
5636	dar. Wirtschaftsgeb. u. baul. Anl.	€ / ha LF	29	41	44	24
5642	dar. Maschinen u. Geräte	€ / ha LF	148	148	157	145
5641	dar. Betriebsvorrichtungen	€ / ha LF	5	4	5	5
5700	Sonst. betriebl. Aufwand	€ / ha LF	374	466	384	363
5710	dar. Unterhaltung	€ / ha LF	99	169	101	93
5715	dar. Gebäude u. baul. Anlagen	€ / ha LF	26	89	27	20
5720	dar. techn. Anl., Masch., Fuhrp.	€ / ha LF	73	77	74	72
5730	dar. Betriebsversicherung	€ / ha LF	54	66	66	49
5731	dar. betriebliche Unfallversicherung	€ / ha LF	13	15	14	12
5742	dar. Pachten	€ / ha LF	134	90	119	143
5765	Pachtpreis / ha Pachtfläche	€ / ha	204	208	200	205
5764	dar. zeitraumzugehörige Vorsteuer	€ / ha LF	9	42	8	6
5770	dar. zeitraumfremder Aufwand	€ / ha LF	25	33	37	20
Unternehmensergebnis						
6000	Betriebsergebnis	€ / ha LF	388	375	375	393
4000	Betriebliche Erträge	€ / ha LF	1.671	1.770	1.674	1.662
5000	Betriebliche Aufwendungen	€ / ha LF	1.283	1.395	1.299	1.269
7000	Finanzergebnis	€ / ha LF	-20	-4	-22	-20
7230	dar. Zinsaufwand	€ / ha LF	24	10	25	25
7600	Außerordentliches Ergebnis	€ / ha LF	0	8	0	0
7800	Steuern vom Einkommen u. Ertrag	€ / ha LF	0	0	0	0
7900	Sonstige Steuern	€ / ha LF	6	15	13	3
7910	Unternehmensertrag	€ / ha LF	1.676	1.783	1.677	1.667
7920	Unternehmensaufwand vor Steuern	€ / ha LF	1.313	1.420	1.337	1.297
Rentabilität						
9000	Gewinn/Jahresübersch. vor Steuern	€ / Betrieb	72.762	22.958	50.038	104.865
9000	Gewinn/Jahresübersch. vor Steuern	€ / ha LF	363	363	340	370
9004	Ordentliches Ergebnis	€ / Betrieb	70.648	23.715	48.110	101.580
9004	Ordentliches Ergebnis	€ / ha LF	353	375	327	359
9006	Gewinn + Personalaufwand (ohne BUV)	€ / AK	48.349	26.156	37.249	56.211
9007	Ordentliches Ergeb. + Personalaufw. (o. BUV)	€ / AK	47.203	26.902	35.979	54.813
9008	Ordentliches Ergeb. + Personalaufw. (o. BUV)	€ / ha LF	435	431	371	455
9071	Betriebseinkommen	€ / ha LF	603	532	524	634
9073	Relative Faktorentlohnung	%	111,7	75,5	89,8	123,5
9103	Ordentliche Rentabilitätsrate	%	10,5	-1,9	4,7	13,4
9120	Gesamtkapitalrentabilität	%	5,2	-0,5	2,5	6,8
9131	Eigenkapitalrentabilität (ohne Boden)	%	9,6	0,0	0,0	15,7
Liquidität / Stabilität						
9601	Liquidität 1. Grades	%	59	88	38	65
9221	Cashflow I	€ / ha LF	569	571	588	563
9223	Cashflow III (zur Neufinanzierung verfügbar)	€ / ha LF	165	32	112	193
9240	Kapitaldienst	€ / ha LF	221	97	239	226
9231	Langfristige Kapitaldienstgrenze	€ / ha LF	100	-13	98	110
9232	Mittelfristige Kapitaldienstgrenze	€ / ha LF	129	28	141	133
9233	Kurzfristige Kapitaldienstgrenze	€ / ha LF	297	195	324	296
9241	Ausschöpf. d. langfr. Kapitaldienstgr.	%	222	<Null	245	206
9242	Ausschöpf. d. mittelfr. Kapitaldienstgr.	%	172	344	169	169
9243	Ausschöpf. d. kurzfr. Kapitaldienstgr.	%	75	50	74	76
9270	Eigenkapitalquote	%	76	88	76	74
9230	Eigenkapitalveränderung	€ / ha LF	142	-123	60	190
9239	Bereinigte Eigenkapitalveränderung	€ / ha LF	76	-23	73	85
9238	Bereinigte Eigenkapitalveränderung	€ / AK	8.237	-1.410	7.052	10.232
Unternehmerfamilie						
9502	Gesamteinkommen	€ / Betrieb	75.534	29.692	50.562	107.539
9503	Verfügbares Einkommen	€ / Betrieb	40.932	14.779	29.984	57.194
3210	Entnahmen Lebenshaltung	€ / Betrieb	26.133	17.832	20.430	32.643
3395	Nettoentnahmen	€ / nAK	37.558	35.831	33.581	40.310

Futterbaubetriebe
Oberstes und unterstes Viertel nach Benchmarkingpunkten
und untergliedert nach Betriebstypen

Blatt 1 von 4

Kennzahl	Bezeichnung	Maßeinheit	Betriebe gesamt	oberstes Viertel	unterstes Viertel	Milchvieh- betriebe	Sonstige Futterbaubetr.
0001	Betriebe	Anzahl	112	28	28	83	29
Faktorausstattung							
1006	Wirtschaftliche Betriebsgröße	€ / ha LF	2.221	2.028	2.431	2.610	976
1030	Landw. genutzte Fläche (LF)	ha / Betrieb	138,7	155,7	120,4	142,5	127,7
1033	dar. zugepachtete LF (Netto)	ha / Betrieb	90,3	91,9	77,5	92,8	83,2
1150	Ackerfläche	% LF	60,2	56,6	61,7	70,1	28,7
1160	Dauergrünland	% LF	39,7	43,3	38,3	29,9	71,2
1056	Ertragsmesszahl	EMZ / a	30	29	33	31	29
1110	Arbeitskräfte insgesamt	AK / Betrieb	2,97	3,04	2,74	3,31	2,00
1113	dar. Familienarbeitskräfte	FAK / Betrieb	1,72	1,72	1,80	1,89	1,25
1120	Nicht entlohnte Arbeitskräfte	nAK / Betrieb	1,53	1,47	1,54	1,64	1,21
1114	AK-Besatz	AK / 100 ha LF	2,14	1,96	2,28	2,33	1,56
1130	Lohnansatz	€ / Betrieb	44.404	42.712	44.650	47.465	35.642
Produktionsstruktur							
1151	Ackerfläche (Anfang des Jahres)	ha AF / Betrieb	81,3	86,4	72,5	97,1	36,0
1210	dar. Getreide (ohne Körnermais)	% AF	45,9	43,5	50,0	46,4	42,4
1230	dar. Ölrüchte, Hülsenfr., Faserpflanzen	% AF	9,9	13,3	8,5	10,4	5,7
1237	dar. Winterraps	% AF	9,2	12,4	7,8	9,8	3,8
1240	dar. Kartoffeln	% AF	0,1	0,1	0,2	0,1	0,1
1250	dar. Zuckerrüben	% AF	0,2	0,2	0,3	0,3	0,2
1271	dar. Silomais	% AF	19,9	16,1	21,8	21,8	5,4
1275	dar. sonst. Ackerfutter	% AF	21,6	22,8	18,9	19,5	37,9
1284	dar. nachwachs. Rohstoffe / Energiepflanzen	% AF	0,0	0,0	0,0	0,0	0,0
1300	Viehbesatz	VE / 100 ha LF	102,5	101,3	114,8	107,5	86,5
1330	dar. Rinder	VE / 100 ha LF	100,5	99,0	111,6	106,4	81,6
1335	dar. Milchkühe	VE / 100 ha LF	51,0	44,2	57,0	65,7	4,3
1336	dar. Mutter- und Ammenkühe	VE / 100 ha LF	9,2	16,2	7,8	0,3	37,6
1339	dar. Jung- und Mastvieh	VE / 100 ha LF	29,5	29,1	36,5	29,9	28,4
1350	dar. Schweine	VE / 100 ha LF	0,8	1,8	0,8	0,5	2,1
1351	dar. Mastschweine und Läufer	VE / 100 ha LF	0,7	1,4	0,8	0,4	1,6
1352	dar. Zuchtsauen	VE / 100 ha LF	0,1	0,2	0,0	0,0	0,2
1340	dar. Schafe	VE / 100 ha LF	0,6	0,1	1,4	0,2	2,0
1320	dar. Pferde	VE / 100 ha LF	0,5	0,3	1,0	0,4	0,9
1391	Rauhfuttermittelverzehrer	GV / Betrieb	140,7	154,6	137,1	152,3	107,5
Erträge, Leistungen, Preise							
1411	Getreide (ohne Körnermais)	dt / ha	62	63	59	63	47
1420	dar. Weizen	dt / ha	69	75	65	71	55
1426	dar. Wintergerste	dt / ha	65	62	58	67	48
1427	dar. Sommergerste	dt / ha	54	59	53	54	42
1433	dar. Roggen	dt / ha	48	44	54	50	35
1434	dar. Triticale	dt / ha	57	56	59	59	45
1465	Raps	dt / ha	43	42	47	43	42
1472	Kartoffeln	dt / ha	279	226	354	266	364
1473	Zuckerrüben	dt / ha	628	525	746	637	523
1631	Milchleistung (4 % Fett)	kg / Kuh	8.353	8.765	8.114	8.402	5.961
1632	Milchleistung (nat. Fettgehalt)	kg / Kuh	8.039	8.330	8.044	8.079	6.108
1612	Lebend geborene Ferkel	Ferkel / Sau	16	16		10	16
1511	Getreideerlös insges. (netto; o. Körnermais)	€ / dt	14,71	14,61	14,22	14,44	17,17
1520	Weizenerlös (netto)	€ / dt	15,19	14,59	14,86	14,86	17,92
1526	Wintergersteerlös (netto)	€ / dt	13,76	13,96	14,11	13,66	15,55
1527	Sommergersteerlös (netto)	€ / dt	15,32	15,85	14,72	15,42	12,96
1533	Roggenerlös (netto)	€ / dt	12,06	13,11	12,07	11,93	12,88
1534	Triticaleerlös (netto)	€ / dt	14,15	10,82	13,12	11,53	19,28
1565	Rapselerlös (netto)	€ / dt	33,45	34,60	32,76	33,56	31,25
1572	Kartoffelerlös (netto)	€ / dt	26,77	13,48	35,69	22,11	35,69
1573	Zuckerrübenerlös (netto)	€ / dt	3,08	2,79	3,07	3,15	2,09
1731	Milcherlös (netto bei 4 % Fett)	€ / dt	31,55	31,25	31,52	31,56	30,98
1732	Milcherlös (netto bei nat. Fettgehalt)	€ / dt	32,78	32,88	31,80	32,81	30,24

Futterbaubetriebe
Oberstes und unterstes Viertel nach Benchmarkingpunkten
und untergliedert nach Betriebstypen

Blatt 2 von 4

Kennzahl	Bezeichnung	Maßeinheit	Betriebe gesamt	oberstes Viertel	unterstes Viertel	Milchvieh- betriebe	Sonstige Futterbaubetr.
0001	Betriebe	Anzahl	112	28	28	83	29
Bilanz							
2000	Summe Aktiva (Bilanzvermögen)	€ / Betrieb	882.684	959.248	805.730	1.008.323	523.095
2000	Summe Aktiva (Bilanzvermögen)	€ / ha LF	6.366	6.162	6.691	7.077	4.096
2100	Sachanlagen gesamt	€ / ha LF	4.824	4.598	5.138	5.439	2.860
2111	dar. Boden	€ / ha LF	1.807	1.931	1.894	1.948	1.356
2115	dar. Gebäude, baul. Anlagen	€ / ha LF	1.361	1.052	1.733	1.531	821
2120	dar. techn. Anlagen u. Maschinen	€ / ha LF	1.508	1.470	1.382	1.803	568
2130	dar. andere Anlagen insges.	€ / ha LF	88	96	59	86	97
2160	dar. Anlagen im Bau, Anzahlungen	€ / ha LF	34	40	31	43	7
2200	Finanzanlagen	€ / ha LF	22	21	32	28	4
2211	dar. Anteile an verbund. Untern.	€ / ha LF	0	0	0	0	0
2213	dar. Beteiligungen	€ / ha LF	20	20	30	25	4
2300	Tiervermögen	€ / ha LF	719	721	806	754	606
2320	dar. Rinder	€ / ha LF	707	714	786	748	579
2330	dar. Schweine	€ / ha LF	2	4	1	1	5
2400	Umlaufvermögen (ohne Tiere)	€ / ha LF	770	800	681	822	605
2410	dav. Vorräte	€ / ha LF	360	334	372	410	200
2412	dar. Feldinventar	€ / ha LF	285	273	296	320	173
2420	dav. Finanzumlaufvermögen	€ / ha LF	410	466	309	412	405
2431	dar. Forderungen aus Liefer. u. Leist.	€ / ha LF	116	107	139	130	70
2450	dar. Bank, Kasse	€ / ha LF	169	255	40	171	163
9041	Eigenkapital (+ 50% Sonderposten)	€ / ha LF	3.900	4.792	3.480	4.271	2.715
3600	dar. Geschäftsguth., gez. Kapital	€ / ha LF	0	0	0	0	0
3140	Sonderposten gesamt	€ / ha LF	400	287	318	471	173
3400	Rückstellungen	€ / ha LF	40	35	38	45	25
3500	Verbindlichkeiten	€ / ha LF	2.216	1.183	2.993	2.517	1.252
3510	dar. geg. Kreditinstituten	€ / ha LF	1.884	932	2.565	2.200	876
3521	dar. aus Lieferungen u. Leistungen	€ / ha LF	195	112	316	217	126
9280	Anlagenintensität	%	67	64	68	69	55
9281	Veralterungsgrad abnutzbares Anlagenverm.	%	39	36	39	39	41
9292	Fremdkapitaldeckung II	%	128	229	94	127	138
Investitionen, Finanzierung							
8300	Bruttoinvestitionen	€ / ha LF	581	622	448	664	314
8231	Zugang Boden	€ / ha LF	55	82	33	59	41
8232	Zugang Wirtschaftsgeb.u.baul. Anl.	€ / ha LF	13	10	-29	4	40
8251	Zugang Anlagen im Bau, Anzahlung	€ / ha LF	158	210	117	180	87
8241	Zugang techn. Anlagen u. Masch.	€ / ha LF	281	237	252	325	141
2800	Veränderung Tiervermögen	€ / ha LF	14	17	10	21	-10
8400	Nettoinvestitionen	€ / ha LF	130	224	-11	141	94
8401	Nettoinvestitionen	€ / AK	6.075	11.470	-504	6.083	6.035
8404	Veränderung Sachanlageverm. (o. Boden)	%	2	4	-2	2	5
9314	Nettoverbindlichkeiten	€ / ha LF	1.805	717	2.685	2.106	847
9315	Veränd. Nettoverbindlichkeiten	€ / ha LF	60	-34	207	113	-110
9318	Tilg.von Verbindk.ges.(incl.Verm.auseinand.)	€ / ha LF	360	191	774	415	186
2920	Veränd. Finanzumlaufvermögen	€ / ha LF	-160	4	-140	-241	99
3822	Veränderung Sonder-Afa	€ / ha LF	-4	-3	-2	-4	-3

Futterbaubetriebe
Oberstes und unterstes Viertel nach Benchmarkingpunkten
und untergliedert nach Betriebstypen

Blatt 3 von 4

Kennzahl	Bezeichnung	Maßeinheit	Betriebe gesamt	oberstes Viertel	unterstes Viertel	Milchvieh- betriebe	Sonstige Futterbaubetr.
0001	Betriebe	Anzahl	112	28	28	83	29
Gewinn- und Verlustrechnung							
Ertrag							
4010	Umsatzerlöse	€ / ha LF	1.921	1.817	1.973	2.300	710
4100	dar. landwirtschaftl. Pflanzenprod.	€ / ha LF	223	216	185	262	97
4112	dar. Getreide (ohne Körnermais)	€ / ha LF	120	103	117	139	60
4120	dar. Ölfr., Hülsenfr., Faserpfl.	€ / ha LF	74	99	55	91	17
4130	dar. Kartoffeln	€ / ha LF	1	1	2	1	2
4140	dar. Zuckerrüben	€ / ha LF	3	2	4	3	1
4173	dar. nachwachs. Rohstoffe / Energiepfl.	€ / ha LF	0	0	0	0	0
4200	dar. Tierproduktion	€ / ha LF	1.593	1.511	1.713	1.922	544
4220	dar. Rinder	€ / ha LF	236	259	272	182	409
4230	dar. Milch	€ / ha LF	1.334	1.225	1.427	1.727	79
4240	dar. Schweine	€ / ha LF	9	24	4	3	27
4260	dar. Geflügel, Eier	€ / ha LF	6	2	2	7	1
4300	dar. Obst, Weinbau	€ / ha LF	0	0	0	0	0
4360	dar. Nebenbetr., Handel, Dienstleist.	€ / ha LF	100	83	73	112	62
4368	dar. Lohnarbeit, Masch.miete	€ / ha LF	24	32	18	21	34
4400	Bestandsveränderungen	€ / ha LF	32	46	39	45	-8
4500	Sonst. betr. Erträge	€ / ha LF	675	687	581	652	751
4510	dar. Zulagen u. Zuschüsse	€ / ha LF	531	551	441	499	634
4660	dar. betriebsbezogene Zahlungen	€ / ha LF	432	451	389	388	572
4670	dar. entkoppelte Betriebsprämie	€ / ha LF	301	302	306	296	315
4680	dar. Ausgleichszulage	€ / ha LF	45	50	32	39	65
4690	dar. für umweltger. Agrarprod.	€ / ha LF	77	96	48	42	189
4698	dar. sonstige Zuschüsse	€ / ha LF	3	4	3	3	3
4600	dar. produktbezogene Zahlungen	€ / ha LF	2	1	2	2	1
4610	dar. Beihilfen pflanzl. Prod.	€ / ha LF	0	0	0	0	0
4640	dar. Prämien Tierprod.	€ / ha LF	2	1	2	2	1
4520	dar. aufwandsbezogene Zahlungen	€ / ha LF	98	98	50	109	61
4560	dar. Agrardieselerstattung	€ / ha LF	28	27	27	32	16
4550	dar. Investitionszuschüsse	€ / ha LF	67	66	23	74	42
4722	dar. Mieten u. Pachten	€ / ha LF	6	15	3	5	11
4725	dar. zeitraumzugehörige Ust.	€ / ha LF	28	50	10	36	2
4900	dar. zeitraumfremde Erträge	€ / ha LF	46	22	31	49	34
Aufwand							
5100	Materialaufwand	€ / ha LF	1.044	864	1.202	1.235	433
5110	dar. Pflanzenproduktion	€ / ha LF	245	222	268	286	112
5111	dar. Saat- u. Pflanzgut	€ / ha LF	52	44	58	62	19
5112	dar. Düngemittel	€ / ha LF	97	103	99	117	31
5113	dar. Pflanzenschutz	€ / ha LF	53	52	61	64	17
5210	dar. Tierproduktion	€ / ha LF	474	360	565	571	165
5211	dar. Tierzukauf	€ / ha LF	21	9	32	17	37
5280	dar. Futtermittelzukauf	€ / ha LF	292	219	367	368	49
5292	dar. Tierarzt	€ / ha LF	58	46	62	72	12
5293	dar. Besamung	€ / ha LF	27	25	33	35	2
5294	dar. sonst. bezogene Leist. Tierprod.	€ / ha LF	36	25	36	39	26
5330	dar. Nebenbetr., Handel, Dienstleist.	€ / ha LF	17	11	40	19	11
5350	dar. sonst. Materialaufwand	€ / ha LF	308	272	330	359	142
5352	dar. Heizmat., Strom	€ / ha LF	64	51	68	79	13
5354	dar. Wasser, Abwasser	€ / ha LF	10	11	14	12	7
5355	dar. Treib- u. Schmierstoffe	€ / ha LF	154	151	157	174	91
5357	dar. Lohnarbeit, Masch.miete	€ / ha LF	72	56	78	87	25

Futterbaubetriebe
Oberstes und unterstes Viertel nach Benchmarkingpunkten
und untergliedert nach Betriebstypen

Blatt 4 von 4

Kennzahl	Bezeichnung	Maßeinheit	Betriebe gesamt	oberstes Viertel	unterstes Viertel	Milchvieh- betriebe	Sonstige Futterbaubetr.
0001	Betriebe	Anzahl	112	28	28	83	29
Aufwand							
5500	Personalaufwand (ohne BUV)	€ / ha LF	246	220	259	291	103
5501	Personalaufwand (ohne BUV)	€ / eAK	23.574	21.669	25.958	24.715	16.643
5600	Betriebswirtschaftliche AfA	€ / ha LF	406	376	414	473	194
5636	dar. Wirtschaftsgeb. u. baul. Anl.	€ / ha LF	105	92	133	123	47
5642	dar. Maschinen u. Geräte	€ / ha LF	194	207	176	222	103
5641	dar. Betriebsvorrichtungen	€ / ha LF	68	42	72	86	11
5700	Sonst. betriebl. Aufwand	€ / ha LF	575	546	595	629	404
5710	dar. Unterhaltung	€ / ha LF	199	170	221	216	145
5715	dar. Gebäude u. baul. Anlagen	€ / ha LF	47	36	70	44	58
5720	dar. techn. Anl., Masch., Fuhrp.	€ / ha LF	148	132	150	169	83
5730	dar. Betriebsversicherung	€ / ha LF	88	75	109	93	73
5731	dar. betriebliche Unfallversicherung	€ / ha LF	30	26	37	30	32
5742	dar. Pachten	€ / ha LF	72	73	75	80	45
5765	Pachtpreis / ha Pachtfläche	€ / ha	108	118	118	121	68
5764	dar. zeitraumzugehörige Vorsteuer	€ / ha LF	25	41	10	31	4
5770	dar. zeitraumfremder Aufwand	€ / ha LF	43	42	65	50	21
Unternehmensergebnis							
6000	Betriebsergebnis	€ / ha LF	357	545	123	369	319
4000	Betriebliche Erträge	€ / ha LF	2.628	2.550	2.593	2.996	1.453
5000	Betriebliche Aufwendungen	€ / ha LF	2.272	2.006	2.470	2.628	1.134
7000	Finanzergebnis	€ / ha LF	-64	-30	-83	-72	-37
7230	dar. Zinsaufwand	€ / ha LF	64	31	83	72	39
7600	Außerordentliches Ergebnis	€ / ha LF	-6	0	0	-7	-3
7800	Steuern vom Einkommen u. Ertrag	€ / ha LF	0	0	0	0	0
7900	Sonstige Steuern	€ / ha LF	10	12	10	11	9
7910	Unternehmensertrag	€ / ha LF	2.628	2.552	2.594	2.996	1.455
7920	Unternehmensaufwand vor Steuern	€ / ha LF	2.352	2.049	2.564	2.717	1.185
Rentabilität							
9000	Gewinn/Jahresübersch. vor Steuern	€ / Betrieb	38.355	78.376	3.628	39.732	34.412
9000	Gewinn/Jahresübersch. vor Steuern	€ / ha LF	277	503	30	279	269
9004	Ordentliches Ergebnis	€ / Betrieb	38.959	81.375	7.795	40.996	33.130
9004	Ordentliches Ergebnis	€ / ha LF	281	523	65	288	259
9006	Gewinn + Personalaufwand (ohne BUV)	€ / AK	24.372	36.984	12.705	24.488	23.820
9007	Ordentliches Ergeb. + Personalaufw. (o. BUV)	€ / AK	24.575	37.969	14.225	24.870	23.177
9008	Ordentliches Ergeb. + Personalaufw. (o. BUV)	€ / ha LF	527	743	324	578	362
9071	Betriebseinkommen	€ / ha LF	668	854	483	735	454
9073	Relative Faktorentlohnung	%	80,9	112,3	54,5	80,6	82,2
9103	Ordentliche Rentabilitätsrate	%	-1,5	9,7	-11,8	-1,5	-1,4
9120	Gesamtkapitalrentabilität	%	0,4	4,5	-3,3	0,4	0,5
9131	Eigenkapitalrentabilität (ohne Boden)	%	0,0	6,8	0,0	0,0	0,0
Liquidität / Stabilität							
9601	Liquidität 1. Grades	%	49	199	6	47	62
9221	Cashflow I	€ / ha LF	693	879	380	747	519
9223	Cashflow III (zur Neufinanzierung verfügbar)	€ / ha LF	115	419	-598	75	243
9240	Kapitaldienst	€ / ha LF	424	222	858	486	225
9231	Langfristige Kapitaldienstgrenze	€ / ha LF	58	227	-148	46	98
9232	Mittelfristige Kapitaldienstgrenze	€ / ha LF	163	319	-15	168	145
9233	Kurzfristige Kapitaldienstgrenze	€ / ha LF	465	603	266	519	293
9241	Ausschöpf. d. langfr. Kapitaldienstgr.	%	726	98	<Null	1.059	230
9242	Ausschöpf. d. mittelfr. Kapitaldienstgr.	%	260	70	<Null	289	155
9243	Ausschöpf. d. kurzfr. Kapitaldienstgr.	%	91	37	322	94	77
9270	Eigenkapitalquote	%	61	78	52	60	66
9230	Eigenkapitalveränderung	€ / ha LF	56	239	-210	16	183
9239	Bereinigte Eigenkapitalveränderung	€ / ha LF	-5	196	-231	-26	59
9238	Bereinigte Eigenkapitalveränderung	€ / AK	-256	10.013	-10.156	-1.105	3.777
Unternehmerfamilie							
9502	Gesamteinkommen	€ / Betrieb	42.866	83.536	7.495	43.026	42.410
9503	Verfügbares Einkommen	€ / Betrieb	21.071	47.587	-5.184	18.814	27.529
3210	Entnahmen Lebenshaltung	€ / Betrieb	19.266	18.386	18.009	19.759	17.854
3395	Nettoentnahmen	€ / nAK	21.449	30.429	17.771	24.143	10.988

Futterbaubetriebe untergliedert nach Betriebsgröße (LF - Gruppen)

Blatt 1 von 4

Kennzahl	Bezeichnung	Maßeinheit	Futterbaubetriebe			
			Alle	bis 50 ha LF	>50 bis 100 ha LF	über 100 ha LF
0001	Betriebe	Anzahl	112	8	30	74
Faktorausstattung						
1006	Wirtschaftliche Betriebsgröße	€ / ha LF	2.221	1.938	2.424	2.189
1030	Landw. genutzte Fläche (LF)	ha / Betrieb	138,7	33,1	79,6	174,0
1033	dar. zugepachtete LF (Netto)	ha / Betrieb	90,3	18,2	50,8	114,1
1150	Ackerfläche	% LF	60,2	51,4	63,8	59,8
1160	Dauergrünland	% LF	39,7	48,6	36,1	40,2
1056	Ertragsmesszahl	EMZ / a	30	37	35	29
1110	Arbeitskräfte insgesamt	AK / Betrieb	2,97	1,44	2,10	3,49
1113	dar. Familienarbeitskräfte	FAK / Betrieb	1,72	1,32	1,66	1,79
1120	Nicht entlohnte Arbeitskräfte	nAK / Betrieb	1,53	1,29	1,46	1,58
1114	AK-Besatz	AK / 100 ha LF	2,14	4,35	2,64	2,01
1130	Lohnansatz	€ / Betrieb	44.404	37.161	42.106	46.118
Produktionsstruktur						
1151	Ackerfläche (Anfang des Jahres)	ha AF / Betrieb	81,3	16,9	50,5	100,7
1210	dar. Getreide (ohne Körnermais)	% AF	45,9	28,6	46,4	46,1
1230	dar. Ölrüchte, Hülsenfr., Faserpflanzen	% AF	9,9	2,7	7,4	10,5
1237	dar. Winterraps	% AF	9,2	2,7	7,3	9,6
1240	dar. Kartoffeln	% AF	0,1	0,2	0,1	0,1
1250	dar. Zuckerrüben	% AF	0,2	1,3	0,7	0,1
1271	dar. Silomais	% AF	19,9	3,3	15,4	21,2
1275	dar. sonst. Ackerfutter	% AF	21,6	52,3	30,1	19,3
1284	dar. nachwachs. Rohstoffe / Energiepflanzen	% AF	0,0	0,0	0,0	0,0
1300	Viehbesatz	VE / 100 ha LF	102,5	103,5	112,4	100,7
1330	dar. Rinder	VE / 100 ha LF	100,5	102,2	110,2	98,6
1335	dar. Milchkühe	VE / 100 ha LF	51,0	42,7	59,1	49,7
1336	dar. Mutter- und Ammenkühe	VE / 100 ha LF	9,2	16,0	8,5	9,2
1339	dar. Jung- und Mastvieh	VE / 100 ha LF	29,5	28,6	30,3	29,4
1350	dar. Schweine	VE / 100 ha LF	0,8	0,0	0,4	0,9
1351	dar. Mastschweine und Läufer	VE / 100 ha LF	0,7	0,0	0,3	0,8
1352	dar. Zuchtsauen	VE / 100 ha LF	0,1	0,0	0,0	0,1
1340	dar. Schafe	VE / 100 ha LF	0,6	0,0	0,4	0,6
1320	dar. Pferde	VE / 100 ha LF	0,5	0,8	1,3	0,4
1391	Rauhfuttermittelverzehr	GV / Betrieb	140,7	34,1	89,0	173,2
Erträge, Leistungen, Preise						
1411	Getreide (ohne Körnermais)	dt / ha	62	59	64	61
1420	dar. Weizen	dt / ha	69	64	74	69
1426	dar. Wintergerste	dt / ha	65	48	68	65
1427	dar. Sommergerste	dt / ha	54	57	48	55
1433	dar. Roggen	dt / ha	48	54	65	46
1434	dar. Triticale	dt / ha	57	61	60	56
1465	Raps	dt / ha	43	49	41	43
1472	Kartoffeln	dt / ha	279	600	212	280
1473	Zuckerrüben	dt / ha	628	523	647	628
1631	Milchleistung (4 % Fett)	kg / Kuh	8.353	6.562	7.395	8.596
1632	Milchleistung (nat. Fettgehalt)	kg / Kuh	8.039	6.010	7.107	8.281
1612	Lebend geborene Ferkel	Ferkel / Sau	16			16
1511	Getreideerlös insges.(netto; o. Körnermais)	€ / dt	14,71	13,95	14,74	14,71
1520	Weizenerlös (netto)	€ / dt	15,19	12,97	15,44	15,16
1526	Wintergersteerlös (netto)	€ / dt	13,76		12,86	13,90
1527	Sommergersteerlös (netto)	€ / dt	15,32	16,54	16,14	15,22
1533	Roggenerlös (netto)	€ / dt	12,06		12,26	12,02
1534	Triticaleerlös (netto)	€ / dt	14,15		12,79	14,74
1565	Rapselerlös (netto)	€ / dt	33,45	29,44	33,23	33,51
1572	Kartoffelerlös (netto)	€ / dt	26,77		5,61	27,27
1573	Zuckerrübenelerlös (netto)	€ / dt	3,08	2,09	2,97	3,34
1731	Milcherlös (netto bei 4 % Fett)	€ / dt	31,55	29,64	32,02	31,49
1732	Milcherlös (netto bei nat. Fettgehalt)	€ / dt	32,78	32,36	33,29	32,69

Futterbaubetriebe untergliedert nach Betriebsgröße (LF - Gruppen)

Blatt 2 von 4

Kenn- zahl	Bezeichnung	Maß- einheit	Futterbaubetriebe			
			Alle	bis 50 ha LF	>50 bis 100 ha LF	über 100 ha LF
0001	Betriebe	Anzahl	112	8	30	74
Bilanz						
2000	Summe Aktiva (Bilanzvermögen)	€ / Betrieb	882.684	317.914	577.186	1.067.590
2000	Summe Aktiva (Bilanzvermögen)	€ / ha LF	6.366	9.599	7.253	6.135
2100	Sachanlagen gesamt	€ / ha LF	4.824	7.724	5.588	4.623
2111	dar. Boden	€ / ha LF	1.807	3.643	2.024	1.729
2115	dar. Gebäude, baul. Anlagen	€ / ha LF	1.361	2.352	1.906	1.240
2120	dar. techn. Anlagen u. Maschinen	€ / ha LF	1.508	1.525	1.496	1.510
2130	dar. andere Anlagen insges.	€ / ha LF	88	102	57	94
2160	dar. Anlagen im Bau, Anzahlungen	€ / ha LF	34	74	48	31
2200	Finanzanlagen	€ / ha LF	22	29	38	20
2211	dar. Anteile an verbund. Untern.	€ / ha LF	0	0	0	0
2213	dar. Beteiligungen	€ / ha LF	20	23	34	17
2300	Tiervermögen	€ / ha LF	719	709	775	708
2320	dar. Rinder	€ / ha LF	707	697	757	698
2330	dar. Schweine	€ / ha LF	2	0	1	2
2400	Umlaufvermögen (ohne Tiere)	€ / ha LF	770	1.119	805	757
2410	dav. Vorräte	€ / ha LF	360	297	370	360
2412	dar. Feldinventar	€ / ha LF	285	236	281	287
2420	dav. Finanzumlaufvermögen	€ / ha LF	410	822	435	397
2431	dar. Forderungen aus Liefer. u. Leist.	€ / ha LF	116	411	80	116
2450	dar. Bank, Kasse	€ / ha LF	169	283	120	176
9041	Eigenkapital (+ 50% Sonderposten)	€ / ha LF	3.900	7.364	4.805	3.661
3600	dar. Geschäftsguth., gez. Kapital	€ / ha LF	0	0	0	0
3140	Sonderposten gesamt	€ / ha LF	400	963	530	364
3400	Rückstellungen	€ / ha LF	40	35	52	38
3500	Verbindlichkeiten	€ / ha LF	2.216	1.718	2.127	2.242
3510	dar. geg. Kreditinstituten	€ / ha LF	1.884	1.508	1.805	1.907
3521	dar. aus Lieferungen u. Leistungen	€ / ha LF	195	196	159	202
9280	Anlagenintensität	%	67	69	69	66
9281	Veralterungsgrad abnutzbares Anlagenverm.	%	39	44	39	39
9292	Fremdkapitaldeckung II	%	128	158	134	127
Investitionen, Finanzierung						
8300	Bruttoinvestitionen	€ / ha LF	581	439	872	529
8231	Zugang Boden	€ / ha LF	55	9	51	57
8232	Zugang Wirtschaftsgeb.u.baul. Anl.	€ / ha LF	13	239	56	0
8251	Zugang Anlagen im Bau, Anzahlung	€ / ha LF	158	-151	497	102
8241	Zugang techn. Anlagen u. Masch.	€ / ha LF	281	251	249	288
2800	Veränderung Tiervermögen	€ / ha LF	14	7	-5	17
8400	Nettoinvestitionen	€ / ha LF	130	-56	357	92
8401	Nettoinvestitionen	€ / AK	6.075	-1.279	13.513	4.587
8404	Veränderung Sachanlageverm. (o. Boden)	%	2	-3	9	1
9314	Nettoverbindlichkeiten	€ / ha LF	1.805	896	1.691	1.845
9315	Veränd. Nettoverbindlichkeiten	€ / ha LF	60	-159	122	53
9318	Tilg.von Verbindlk.ges.(incl.Verm.auseinand.)	€ / ha LF	360	96	373	363
2920	Veränd. Finanzumlaufvermögen	€ / ha LF	-160	173	2	-196
3822	Veränderung Sonder-AfA	€ / ha LF	-4	0	-7	-4

Futterbaubetriebe untergliedert nach Betriebsgröße (LF - Gruppen)

Blatt 3 von 4

Kennzahl	Bezeichnung	Maßeinheit	Futterbaubetriebe			
			Alle	bis 50 ha LF	>50 bis 100 ha LF	über 100 ha LF
0001	Betriebe	Anzahl	112	8	30	74
Gewinn- und Verlustrechnung						
Ertrag						
4010	Umsatzerlöse	€ / ha LF	1.921	1.298	1.929	1.932
4100	dar. landwirtschaftl. Pflanzenprod.	€ / ha LF	223	80	201	230
4112	dar. Getreide (ohne Körnermais)	€ / ha LF	120	46	123	121
4120	dar. Ölf., Hülsenfr., Faserpfl.	€ / ha LF	74	19	62	77
4130	dar. Kartoffeln	€ / ha LF	1	0	0	1
4140	dar. Zuckerrüben	€ / ha LF	3	7	8	2
4173	dar. nachwachs. Rohstoffe / Energiepfl.	€ / ha LF	0	0	0	0
4200	dar. Tierproduktion	€ / ha LF	1.593	1.077	1.691	1.586
4220	dar. Rinder	€ / ha LF	236	248	249	233
4230	dar. Milch	€ / ha LF	1.334	817	1.431	1.327
4240	dar. Schweine	€ / ha LF	9	0	4	10
4260	dar. Geflügel, Eier	€ / ha LF	6	2	1	7
4300	dar. Obst, Weinbau	€ / ha LF	0	0	0	0
4360	dar. Nebenbetr., Handel, Dienstleist.	€ / ha LF	100	142	32	112
4368	dar. Lohnarbeit, Masch.miete	€ / ha LF	24	142	22	22
4400	Bestandsveränderungen	€ / ha LF	32	82	9	36
4500	Sonst. betr. Erträge	€ / ha LF	675	1.142	850	634
4510	dar. Zulagen u. Zuschüsse	€ / ha LF	531	858	716	490
4660	dar. betriebsbezogene Zahlungen	€ / ha LF	432	442	420	434
4670	dar. entkoppelte Betriebsprämie	€ / ha LF	301	329	314	298
4680	dar. Ausgleichszulage	€ / ha LF	45	24	41	46
4690	dar. für umweltger. Agrarprod.	€ / ha LF	77	80	60	80
4698	dar. sonstige Zuschüsse	€ / ha LF	3	8	4	2
4600	dar. produktbezogene Zahlungen	€ / ha LF	2	2	3	1
4610	dar. Beihilfen pflanzl. Prod.	€ / ha LF	0	0	0	0
4640	dar. Prämien Tierprod.	€ / ha LF	2	2	3	1
4520	dar. aufwandsbezogene Zahlungen	€ / ha LF	98	415	292	55
4560	dar. Agrardieselerstattung	€ / ha LF	28	25	27	28
4550	dar. Investitionszuschüsse	€ / ha LF	67	378	261	24
4722	dar. Mieten u. Pachten	€ / ha LF	6	134	3	4
4725	dar. zeitraumzugehörige Ust.	€ / ha LF	28	31	14	30
4900	dar. zeitraumfremde Erträge	€ / ha LF	46	29	60	43
Aufwand						
5100	Materialaufwand	€ / ha LF	1.044	802	1.019	1.054
5110	dar. Pflanzenproduktion	€ / ha LF	245	194	240	247
5111	dar. Saat- u. Pflanzgut	€ / ha LF	52	25	59	51
5112	dar. Düngemittel	€ / ha LF	97	60	94	98
5113	dar. Pflanzenschutz	€ / ha LF	53	27	43	55
5210	dar. Tierproduktion	€ / ha LF	474	357	413	488
5211	dar. Tierzukauf	€ / ha LF	21	46	18	21
5280	dar. Futtermittelzukauf	€ / ha LF	292	134	228	307
5292	dar. Tierarzt	€ / ha LF	58	42	61	58
5293	dar. Besamung	€ / ha LF	27	36	31	27
5294	dar. sonst. bezogene Leist. Tierprod.	€ / ha LF	36	40	39	35
5330	dar. Nebenbetr., Handel, Dienstleist.	€ / ha LF	17	0	10	19
5350	dar. sonst. Materialaufwand	€ / ha LF	308	251	352	300
5352	dar. Heizmat., Strom	€ / ha LF	64	73	77	61
5354	dar. Wasser, Abwasser	€ / ha LF	10	12	17	9
5355	dar. Treib- u. Schmierstoffe	€ / ha LF	154	140	149	155
5357	dar. Lohnarbeit, Masch.miete	€ / ha LF	72	24	104	67

Futterbaubetriebe untergliedert nach Betriebsgröße (LF - Gruppen)

Blatt 4 von 4

Kennzahl	Bezeichnung	Maßeinheit	Futterbaubetriebe			
			Alle	bis 50 ha LF	>50 bis 100 ha LF	über 100 ha LF
0001	Betriebe	Anzahl	112	8	30	74
Aufwand						
5500	Personalaufwand (ohne BUV)	€ / ha LF	246	90	200	258
5501	Personalaufwand (ohne BUV)	€ / eAK	23.574	19.252	24.951	23.426
5600	Betriebswirtschaftliche AfA	€ / ha LF	406	418	477	393
5636	dar. Wirtschaftsgeb. u. baul. Anl.	€ / ha LF	105	126	139	98
5642	dar. Maschinen u. Geräte	€ / ha LF	194	198	223	188
5641	dar. Betriebsvorrichtungen	€ / ha LF	68	68	80	66
5700	Sonst. betriebl. Aufwand	€ / ha LF	575	824	780	532
5710	dar. Unterhaltung	€ / ha LF	199	137	211	198
5715	dar. Gebäude u. baul. Anlagen	€ / ha LF	47	7	55	47
5720	dar. techn. Anl., Masch., Fuhrp.	€ / ha LF	148	130	152	148
5730	dar. Betriebsversicherung	€ / ha LF	88	108	111	83
5731	dar. betriebliche Unfallversicherung	€ / ha LF	30	37	41	28
5742	dar. Pachten	€ / ha LF	72	50	71	72
5765	Pachtpreis / ha Pachtfläche	€ / ha	108	88	111	108
5764	dar. zeitraumzugehörige Vorsteuer	€ / ha LF	25	34	15	27
5770	dar. zeitraumfremder Aufwand	€ / ha LF	43	17	36	45
Unternehmensergebnis						
6000	Betriebsergebnis	€ / ha LF	357	388	312	365
4000	Betriebliche Erträge	€ / ha LF	2.628	2.522	2.788	2.601
5000	Betriebliche Aufwendungen	€ / ha LF	2.272	2.134	2.476	2.237
7000	Finanzergebnis	€ / ha LF	-64	-52	-56	-66
7230	dar. Zinsaufwand	€ / ha LF	64	54	57	65
7600	Außerordentliches Ergebnis	€ / ha LF	-6	0	0	-7
7800	Steuern vom Einkommen u. Ertrag	€ / ha LF	0	0	0	0
7900	Sonstige Steuern	€ / ha LF	10	11	11	10
7910	Unternehmensertrag	€ / ha LF	2.628	2.524	2.789	2.601
7920	Unternehmensaufwand vor Steuern	€ / ha LF	2.352	2.198	2.545	2.319
Rentabilität						
9000	Gewinn/Jahresübersch. vor Steuern	€ / Betrieb	38.355	10.800	19.426	49.008
9000	Gewinn/Jahresübersch. vor Steuern	€ / ha LF	277	326	244	282
9004	Ordentliches Ergebnis	€ / Betrieb	38.959	10.402	17.568	50.719
9004	Ordentliches Ergebnis	€ / ha LF	281	314	221	291
9006	Gewinn + Personalaufwand (ohne BUV)	€ / AK	24.372	9.566	16.813	26.878
9007	Ordentliches Ergeb. + Personalaufw. (o. BUV)	€ / AK	24.575	9.290	15.929	27.368
9008	Ordentliches Ergeb. + Personalaufw. (o. BUV)	€ / ha LF	527	404	421	549
9071	Betriebseinkommen	€ / ha LF	668	508	553	693
9073	Relative Faktorentlohnung	%	80,9	33,8	55,1	88,9
9103	Ordentliche Rentabilitätsrate	%	-1,5	-32,0	-11,1	1,0
9120	Gesamtkapitalrentabilität	%	0,4	-7,9	-3,5	1,5
9131	Eigenkapitalrentabilität (ohne Boden)	%	0,0	0,0	0,0	0,0
Liquidität / Stabilität						
9601	Liquidität 1. Grades	%	49	104	38	50
9221	Cashflow I	€ / ha LF	693	740	908	652
9223	Cashflow III (zur Neufinanzierung verfügbar)	€ / ha LF	115	426	350	65
9240	Kapitaldienst	€ / ha LF	424	150	430	428
9231	Langfristige Kapitaldienstgrenze	€ / ha LF	58	146	-89	84
9232	Mittelfristige Kapitaldienstgrenze	€ / ha LF	163	273	50	182
9233	Kurzfristige Kapitaldienstgrenze	€ / ha LF	465	564	389	477
9241	Ausschöpf. d. langfr. Kapitaldienstgr.	%	726	102	<Null	511
9242	Ausschöpf. d. mittelfr. Kapitaldienstgr.	%	260	55	868	236
9243	Ausschöpf. d. kurzfr. Kapitaldienstgr.	%	91	27	111	90
9270	Eigenkapitalquote	%	61	77	66	60
9230	Eigenkapitalveränderung	€ / ha LF	56	86	129	42
9239	Bereinigte Eigenkapitalveränderung	€ / ha LF	-5	92	-146	19
9238	Bereinigte Eigenkapitalveränderung	€ / AK	-256	2.127	-5.531	925
Unternehmerfamilie						
9502	Gesamteinkommen	€ / Betrieb	42.866	13.123	26.075	52.889
9503	Verfügbares Einkommen	€ / Betrieb	21.071	7.756	14.410	25.210
3210	Entnahmen Lebenshaltung	€ / Betrieb	19.266	7.891	18.948	20.624
3395	Nettoentnahmen	€ / nAK	21.449	6.556	11.780	26.399

Spez. Milchviehbetriebe insgesamt und untergliedert nach Bestandsgröße Milchkühe in Stück

Blatt 1 von 4

Kennzahl	Bezeichnung	Maßeinheit	Milchviehbetriebe			
			Alle	bis 40 Milchkühe	>40 bis 60 Milchkühe	über 60 Milchkühe
0001	Betriebe	Anzahl	83	5	16	62
Faktorausstattung						
1006	Wirtschaftliche Betriebsgröße	€ / ha LF	2.610	2.288	2.230	2.675
1030	Landw. genutzte Fläche (LF)	ha / Betrieb	142,5	45,9	95,1	162,5
1033	dar. zugepachtete LF (Netto)	ha / Betrieb	92,8	24,1	61,8	106,3
1150	Ackerfläche	% LF	70,1	55,4	64,3	71,3
1160	Dauergrünland	% LF	29,9	44,6	35,7	28,6
1056	Ertragsmesszahl	EMZ / a	31	32	32	31
1110	Arbeitskräfte insgesamt	AK / Betrieb	3,31	2,11	2,15	3,71
1113	dar. Familienarbeitskräfte	FAK / Betrieb	1,89	1,18	1,69	2,00
1120	Nicht entlohnte Arbeitskräfte	nAK / Betrieb	1,64	1,18	1,56	1,69
1114	AK-Besatz	AK / 100 ha LF	2,33	4,60	2,27	2,28
1130	Lohnansatz	€ / Betrieb	47.465	34.949	45.214	49.055
Produktionsstruktur						
1151	Ackerfläche (Anfang des Jahres)	ha AF / Betrieb	97,1	25,4	62,0	111,9
1210	dar. Getreide (ohne Körnermais)	% AF	46,4	37,3	45,1	46,7
1230	dar. Ölfrüchte, Hülsenfr., Faserpflanzen	% AF	10,4	8,3	8,4	10,8
1237	dar. Winterraps	% AF	9,8	8,3	6,9	10,3
1240	dar. Kartoffeln	% AF	0,1	0,5	0,2	0,1
1250	dar. Zuckerrüben	% AF	0,3	0,0	0,0	0,3
1271	dar. Silomais	% AF	21,8	5,0	13,0	23,4
1275	dar. sonst. Ackerfutter	% AF	19,5	36,8	32,8	17,3
1284	dar. nachwachs. Rohstoffe / Energiepflanzen	% AF	0,0	0,0	0,0	0,0
1300	Viehbesatz	VE / 100 ha LF	107,5	97,9	96,2	109,4
1330	dar. Rinder	VE / 100 ha LF	106,4	94,6	94,6	108,4
1335	dar. Milchkühe	VE / 100 ha LF	65,7	55,3	53,3	67,8
1336	dar. Mutter- und Ammenkühe	VE / 100 ha LF	0,3	0,4	1,6	0,1
1339	dar. Jung- und Mastvieh	VE / 100 ha LF	29,9	23,7	25,7	30,6
1350	dar. Schweine	VE / 100 ha LF	0,5	2,2	0,5	0,4
1351	dar. Mastschweine und Läufer	VE / 100 ha LF	0,4	1,8	0,4	0,4
1352	dar. Zuchtsauen	VE / 100 ha LF	0,0	0,0	0,0	0,0
1340	dar. Schafe	VE / 100 ha LF	0,2	0,0	0,2	0,2
1320	dar. Pferde	VE / 100 ha LF	0,4	0,5	0,8	0,3
1391	Rauhfuttermittelverzehr	GV / Betrieb	152,3	43,6	90,9	176,9
Erträge, Leistungen, Preise						
1411	Getreide (ohne Körnermais)	dt / ha	63	51	57	64
1420	dar. Weizen	dt / ha	71	59	67	72
1426	dar. Wintergerste	dt / ha	67	61	60	68
1427	dar. Sommergerste	dt / ha	54	42	50	55
1433	dar. Roggen	dt / ha	50	33	51	51
1434	dar. Triticale	dt / ha	59	45	55	60
1465	Raps	dt / ha	43	39	37	44
1472	Kartoffeln	dt / ha	266	376	189	281
1473	Zuckerrüben	dt / ha	637			637
1631	Milchleistung (4 % Fett)	kg / Kuh	8.402	6.670	6.969	8.604
1632	Milchleistung (nat. Fettgehalt)	kg / Kuh	8.079	6.190	6.580	8.292
1612	Lebend geborene Ferkel	Ferkel / Sau	10		10	10
1511	Getreideerlös insges.(netto; o. Körnermais)	€ / dt	14,44	27,16	14,26	14,43
1520	Weizenerlös (netto)	€ / dt	14,86	16,97	15,10	14,84
1526	Wintergersteerlös (netto)	€ / dt	13,66		12,87	13,72
1527	Sommergersteerlös (netto)	€ / dt	15,42		16,20	15,33
1533	Roggenerlös (netto)	€ / dt	11,93		13,52	11,84
1534	Triticaleerlös (netto)	€ / dt	11,53		11,19	11,87
1565	Rapselerlös (netto)	€ / dt	33,56	29,70	32,53	33,70
1572	Kartoffelerlös (netto)	€ / dt	22,11		8,74	29,59
1573	Zuckerrübenerlös (netto)	€ / dt	3,15			3,15
1731	Milcherlös (netto bei 4 % Fett)	€ / dt	31,56	30,66	32,61	31,47
1732	Milcherlös (netto bei nat. Fettgehalt)	€ / dt	32,81	33,00	34,51	32,65

Spez. Milchviehbetriebe insgesamt und untergliedert nach Bestandsgröße Milchkühe in Stück

Blatt 2 von 4

Kenn- zahl	Bezeichnung	Maß- einheit	Milchviehbetriebe			
			Alle	bis 40 Milchkühe	>40 bis 60 Milchkühe	über 60 Milchkühe
0001	Betriebe	Anzahl	83	5	16	62
Bilanz						
2000	Summe Aktiva (Bilanzvermögen)	€ / Betrieb	1.008.323	414.364	674.833	1.142.285
2000	Summe Aktiva (Bilanzvermögen)	€ / ha LF	7.077	9.031	7.097	7.030
2100	Sachanlagen gesamt	€ / ha LF	5.439	7.113	5.739	5.356
2111	dar. Boden	€ / ha LF	1.948	1.966	2.324	1.891
2115	dar. Gebäude, baul. Anlagen	€ / ha LF	1.531	2.967	1.623	1.484
2120	dar. techn. Anlagen u. Maschinen	€ / ha LF	1.803	1.899	1.555	1.838
2130	dar. andere Anlagen insges.	€ / ha LF	86	251	103	80
2160	dar. Anlagen im Bau, Anzahlungen	€ / ha LF	43	0	48	43
2200	Finanzanlagen	€ / ha LF	28	33	18	30
2211	dar. Anteile an verbund. Untern.	€ / ha LF	0	0	0	0
2213	dar. Beteiligungen	€ / ha LF	25	2	17	27
2300	Tiervermögen	€ / ha LF	754	658	667	769
2320	dar. Rinder	€ / ha LF	748	648	657	764
2330	dar. Schweine	€ / ha LF	1	3	1	1
2400	Umlaufvermögen (ohne Tiere)	€ / ha LF	822	1.192	640	841
2410	dav. Vorräte	€ / ha LF	410	300	342	423
2412	dar. Feldinventar	€ / ha LF	320	243	268	330
2420	dav. Finanzumlaufvermögen	€ / ha LF	412	891	298	418
2431	dar. Forderungen aus Liefer. u. Leist.	€ / ha LF	130	433	78	131
2450	dar. Bank, Kasse	€ / ha LF	171	196	132	177
9041	Eigenkapital (+ 50% Sonderposten)	€ / ha LF	4.271	6.856	4.575	4.167
3600	dar. Geschäftsguth., gez. Kapital	€ / ha LF	0	0	0	0
3140	Sonderposten gesamt	€ / ha LF	471	870	625	439
3400	Rückstellungen	€ / ha LF	45	72	35	46
3500	Verbindlichkeiten	€ / ha LF	2.517	1.669	2.156	2.591
3510	dar. geg. Kreditinstituten	€ / ha LF	2.200	1.254	1.869	2.271
3521	dar. aus Lieferungen u. Leistungen	€ / ha LF	217	151	190	222
9280	Anlagenintensität	%	69	73	72	68
9281	Veralterungsgrad abnutzbares Anlagenverm.	%	39	47	39	38
9292	Fremdkapitaldeckung II	%	127	188	123	126
Investitionen, Finanzierung						
8300	Bruttoinvestitionen	€ / ha LF	664	548	648	669
8231	Zugang Boden	€ / ha LF	59	10	12	67
8232	Zugang Wirtschaftsgeb.u.baul. Anl.	€ / ha LF	4	232	19	-3
8251	Zugang Anlagen im Bau, Anzahlung	€ / ha LF	180	-25	394	153
8241	Zugang techn. Anlagen u. Masch.	€ / ha LF	325	281	172	349
2800	Veränderung Tiervermögen	€ / ha LF	21	6	-8	26
8400	Nettoinvestitionen	€ / ha LF	141	-90	181	141
8401	Nettoinvestitionen	€ / AK	6.083	-1.968	7.998	6.165
8404	Veränderung Sachanlageverm. (o. Boden)	%	2	-3	5	1
9314	Nettoverbindlichkeiten	€ / ha LF	2.106	777	1.859	2.173
9315	Veränd. Nettoverbindlichkeiten	€ / ha LF	113	-7	48	126
9318	Tilg.von Verbindlk.ges.(incl.Verm.auseinand.)	€ / ha LF	415	153	367	428
2920	Veränd. Finanzumlaufvermögen	€ / ha LF	-241	181	-82	-274
3822	Veränderung Sonder-AfA	€ / ha LF	-4	-7	-9	-4

Spez. Milchviehbetriebe insgesamt und untergliedert nach Bestandsgröße Milchkühe in Stück

Blatt 3 von 4

Kenn- zahl	Bezeichnung	Maß- einheit	Milchviehbetriebe			
			Alle	bis 40 Milchkühe	>40 bis 60 Milchkühe	über 60 Milchkühe
0001	Betriebe	Anzahl	83	5	16	62
Gewinn- und Verlustrechnung						
Ertrag						
4010	Umsatzerlöse	€/ ha LF	2.300	2.336	1.561	2.411
4100	dar. landwirtschaftl. Pflanzenprod.	€/ ha LF	262	77	139	285
4112	dar. Getreide (ohne Körnermais)	€/ ha LF	139	19	84	150
4120	dar. Ölf., Hülsenfr., Faserpfl.	€/ ha LF	91	53	53	98
4130	dar. Kartoffeln	€/ ha LF	1	0	1	1
4140	dar. Zuckerrüben	€/ ha LF	3	0	0	4
4173	dar. nachwachs. Rohstoffe / Energiepfl.	€/ ha LF	0	0	0	0
4200	dar. Tierproduktion	€/ ha LF	1.922	2.116	1.347	2.005
4220	dar. Rinder	€/ ha LF	182	230	162	184
4230	dar. Milch	€/ ha LF	1.727	1.850	1.176	1.808
4240	dar. Schweine	€/ ha LF	3	33	1	3
4260	dar. Geflügel, Eier	€/ ha LF	7	3	2	8
4300	dar. Obst, Weinbau	€/ ha LF	0	0	0	0
4360	dar. Nebenbetr., Handel, Dienstleist.	€/ ha LF	112	136	69	118
4368	dar. Lohnarbeit, Masch.miete	€/ ha LF	21	75	7	22
4400	Bestandsveränderungen	€/ ha LF	45	44	4	51
4500	Sonst. betr. Erträge	€/ ha LF	652	999	894	607
4510	dar. Zulagen u. Zuschüsse	€/ ha LF	499	797	722	458
4660	dar. betriebsbezogene Zahlungen	€/ ha LF	388	427	436	379
4670	dar. entkoppelte Betriebsprämie	€/ ha LF	296	317	306	294
4680	dar. Ausgleichszulage	€/ ha LF	39	34	58	36
4690	dar. für umweltger. Agrarprod.	€/ ha LF	42	75	71	37
4698	dar. sonstige Zuschüsse	€/ ha LF	3	0	2	3
4600	dar. produktbezogene Zahlungen	€/ ha LF	2	4	2	2
4610	dar. Beihilfen pflanzl. Prod.	€/ ha LF	0	0	0	0
4640	dar. Prämien Tierprod.	€/ ha LF	2	4	2	2
4520	dar. aufwandsbezogene Zahlungen	€/ ha LF	109	366	285	77
4560	dar. Agrardieselerstattung	€/ ha LF	32	23	24	33
4550	dar. Investitionszuschüsse	€/ ha LF	74	342	258	40
4722	dar. Mieten u. Pachten	€/ ha LF	5	18	3	5
4725	dar. zeitraumzugehörige Ust.	€/ ha LF	36	22	37	36
4900	dar. zeitraumfremde Erträge	€/ ha LF	49	10	77	46
Aufwand						
5100	Materialaufwand	€/ ha LF	1.235	992	849	1.299
5110	dar. Pflanzenproduktion	€/ ha LF	286	236	176	304
5111	dar. Saat- u. Pflanzgut	€/ ha LF	62	42	50	64
5112	dar. Düngemittel	€/ ha LF	117	97	53	127
5113	dar. Pflanzenschutz	€/ ha LF	64	32	27	70
5210	dar. Tierproduktion	€/ ha LF	571	346	322	613
5211	dar. Tierzukauf	€/ ha LF	17	51	37	13
5280	dar. Futtermittelzukauf	€/ ha LF	368	149	152	406
5292	dar. Tierarzt	€/ ha LF	72	51	48	76
5293	dar. Besamung	€/ ha LF	35	29	26	37
5294	dar. sonst. bezogene Leist. Tierprod.	€/ ha LF	39	43	33	39
5330	dar. Nebenbetr., Handel, Dienstleist.	€/ ha LF	19	79	25	17
5350	dar. sonst. Materialaufwand	€/ ha LF	359	332	326	365
5352	dar. Heizmat., Strom	€/ ha LF	79	142	82	78
5354	dar. Wasser, Abwasser	€/ ha LF	12	22	11	11
5355	dar. Treib- u. Schmierstoffe	€/ ha LF	174	141	136	180
5357	dar. Lohnarbeit, Masch.miete	€/ ha LF	87	14	89	88

Spez. Milchviehbetriebe insgesamt und untergliedert nach Bestandsgröße Milchkühe in Stück

Blatt 4 von 4

Kennzahl	Bezeichnung	Maßeinheit	Milchviehbetriebe			
			Alle	bis 40 Milchkühe	>40 bis 60 Milchkühe	über 60 Milchkühe
0001	Betriebe	Anzahl	83	5	16	62
Aufwand						
5500	Personalaufwand (ohne BUV)	€ / ha LF	291	389	173	306
5501	Personalaufwand (ohne BUV)	€ / eAK	24.715	19.215	27.755	24.689
5600	Betriebswirtschaftliche AfA	€ / ha LF	473	631	410	479
5636	dar. Wirtschaftsgeb. u. baul. Anl.	€ / ha LF	123	217	114	122
5642	dar. Maschinen u. Geräte	€ / ha LF	222	238	194	226
5641	dar. Betriebsvorrichtungen	€ / ha LF	86	91	66	89
5700	Sonst. betriebl. Aufwand	€ / ha LF	629	988	722	607
5710	dar. Unterhaltung	€ / ha LF	216	308	161	223
5715	dar. Gebäude u. baul. Anlagen	€ / ha LF	44	80	26	46
5720	dar. techn. Anl., Masch., Fuhrp.	€ / ha LF	169	228	134	172
5730	dar. Betriebsversicherung	€ / ha LF	93	128	102	90
5731	dar. betriebliche Unfallversicherung	€ / ha LF	30	45	34	29
5742	dar. Pachten	€ / ha LF	80	48	50	85
5765	Pachtpreis / ha Pachtfläche	€ / ha	121	91	77	128
5764	dar. zeitraumzugehörige Vorsteuer	€ / ha LF	31	20	37	31
5770	dar. zeitraumfremder Aufwand	€ / ha LF	50	20	18	56
Unternehmensergebnis						
6000	Betriebsergebnis	€ / ha LF	369	379	305	378
4000	Betriebliche Erträge	€ / ha LF	2.996	3.379	2.459	3.069
5000	Betriebliche Aufwendungen	€ / ha LF	2.628	3.001	2.154	2.691
7000	Finanzergebnis	€ / ha LF	-72	-51	-69	-73
7230	dar. Zinsaufwand	€ / ha LF	72	54	69	72
7600	Außerordentliches Ergebnis	€ / ha LF	-7	0	0	-8
7800	Steuern vom Einkommen u. Ertrag	€ / ha LF	0	0	0	0
7900	Sonstige Steuern	€ / ha LF	11	11	11	11
7910	Unternehmensertrag	€ / ha LF	2.996	3.382	2.459	3.068
7920	Unternehmensaufwand vor Steuern	€ / ha LF	2.717	3.065	2.233	2.782
Rentabilität						
9000	Gewinn/Jahresübersch. vor Steuern	€ / Betrieb	39.732	14.534	21.475	46.476
9000	Gewinn/Jahresübersch. vor Steuern	€ / ha LF	279	317	226	286
9004	Ordentliches Ergebnis	€ / Betrieb	40.996	15.029	15.825	49.586
9004	Ordentliches Ergebnis	€ / ha LF	288	328	166	305
9006	Gewinn + Personalaufwand (ohne BUV)	€ / AK	24.488	15.357	17.584	25.942
9007	Ordentliches Ergeb. + Personalaufw. (o. BUV)	€ / AK	24.870	15.592	14.961	26.780
9008	Ordentliches Ergeb. + Personalaufw. (o. BUV)	€ / ha LF	578	717	339	611
9071	Betriebseinkommen	€ / ha LF	735	819	476	772
9073	Relative Faktorentlohnung	%	80,6	55,1	52,9	85,8
9103	Ordentliche Rentabilitätsrate	%	-1,5	-12,8	-12,6	0,1
9120	Gesamtkapitalrentabilität	%	0,4	-4,2	-3,4	1,1
9131	Eigenkapitalrentabilität (ohne Boden)	%	0,0	0,0	0,0	0,0
Liquidität / Stabilität						
9601	Liquidität 1. Grades	%	47	98	49	46
9221	Cashflow I	€ / ha LF	747	760	857	730
9223	Cashflow III (zur Neufinanzierung verfügbar)	€ / ha LF	75	368	211	47
9240	Kapitaldienst	€ / ha LF	486	207	436	500
9231	Langfristige Kapitaldienstgrenze	€ / ha LF	46	-121	-61	66
9232	Mittelfristige Kapitaldienstgrenze	€ / ha LF	168	96	53	187
9233	Kurzfristige Kapitaldienstgrenze	€ / ha LF	519	510	349	545
9241	Ausschöpf. d. langfr. Kapitaldienstgr.	%	1.059	<Null	<Null	760
9242	Ausschöpf. d. mittelfr. Kapitaldienstgr.	%	289	217	817	267
9243	Ausschöpf. d. kurzfr. Kapitaldienstgr.	%	94	41	125	92
9270	Eigenkapitalquote	%	60	76	64	59
9230	Eigenkapitalveränderung	€ / ha LF	16	-12	20	16
9239	Bereinigte Eigenkapitalveränderung	€ / ha LF	-26	-175	-130	-7
9238	Bereinigte Eigenkapitalveränderung	€ / AK	-1.105	-3.807	-5.729	-288
Unternehmerfamilie						
9502	Gesamteinkommen	€ / Betrieb	43.026	28.404	23.969	49.123
9503	Verfügbares Einkommen	€ / Betrieb	18.814	17.706	13.865	20.181
3210	Entnahmen Lebenshaltung	€ / Betrieb	19.759	10.818	17.078	21.172
3395	Nettoentnahmen	€ / nAK	24.143	10.054	19.124	26.129

Verbundbetriebe
Oberstes und unterstes Viertel nach Benchmarkingpunkten

Blatt 1 von 4

Kennzahl	Bezeichnung	Maßeinheit	Betriebe gesamt	oberstes Viertel	unterstes Viertel
0001	Betriebe	Anzahl	48	12	12
Faktorausstattung					
1006	Wirtschaftliche Betriebsgröße	€ / ha LF	1.648	1.761	1.397
1030	Landw. genutzte Fläche (LF)	ha / Betrieb	186,8	180,6	108,3
1033	dar. zugepachtete LF (Netto)	ha / Betrieb	102,8	96,8	72,6
1150	Ackerfläche	% LF	82,2	82,6	78,1
1160	Dauergrünland	% LF	17,6	17,4	20,7
1056	Ertragsmesszahl	EMZ / a	42	48	34
1110	Arbeitskräfte insgesamt	AK / Betrieb	2,90	2,81	2,23
1113	dar. Familienarbeitskräfte	FAK / Betrieb	1,75	1,82	1,58
1120	Nicht entlohnte Arbeitskräfte	nAK / Betrieb	1,52	1,57	1,42
1114	AK-Besatz	AK / 100 ha LF	1,55	1,56	2,06
1130	Lohnansatz	€ / Betrieb	44.322	45.751	43.045
Produktionsstruktur					
1151	Ackerfläche (Anfang des Jahres)	ha AF / Betrieb	154,6	145,6	84,7
1210	dar. Getreide (ohne Körnermais)	% AF	57,8	61,1	65,9
1230	dar. Ölfrüchte, Hülsenfr., Faserpflanzen	% AF	20,2	21,3	20,3
1237	dar. Winterraps	% AF	18,9	20,4	13,5
1240	dar. Kartoffeln	% AF	0,1	0,2	0,2
1250	dar. Zuckerrüben	% AF	1,2	1,3	0,5
1271	dar. Silomais	% AF	8,6	10,6	3,3
1275	dar. sonst. Ackerfutter	% AF	5,2	3,9	9,6
1284	dar. nachwachs. Rohstoffe / Energiepflanzen	% AF	3,8	0,0	0,0
1300	Viehbesatz	VE / 100 ha LF	56,3	56,0	52,4
1330	dar. Rinder	VE / 100 ha LF	39,8	47,4	25,4
1335	dar. Milchkühe	VE / 100 ha LF	18,7	26,5	5,3
1336	dar. Mutter- und Ammenkühe	VE / 100 ha LF	5,4	3,5	9,1
1339	dar. Jung- und Mastvieh	VE / 100 ha LF	11,3	12,5	8,1
1350	dar. Schweine	VE / 100 ha LF	9,3	5,1	22,6
1351	dar. Mastschweine und Läufer	VE / 100 ha LF	7,8	3,3	18,1
1352	dar. Zuchtsauen	VE / 100 ha LF	0,5	0,8	1,7
1340	dar. Schafe	VE / 100 ha LF	0,3	0,1	1,7
1320	dar. Pferde	VE / 100 ha LF	0,3	0,3	0,2
1391	Rauhfuttermittelverzehr	GV / Betrieb	76,8	87,5	29,6
Erträge, Leistungen, Preise					
1411	Getreide (ohne Körnermais)	dt / ha	75	83	68
1420	dar. Weizen	dt / ha	82	89	87
1426	dar. Wintergerste	dt / ha	79	74	76
1427	dar. Sommergerste	dt / ha	58	81	50
1433	dar. Roggen	dt / ha	50		47
1434	dar. Triticale	dt / ha	58	61	47
1465	Raps	dt / ha	44	41	48
1472	Kartoffeln	dt / ha	275	400	150
1473	Zuckerrüben	dt / ha	769	821	608
1631	Milchleistung (4 % Fett)	kg / Kuh	8.484	7.917	6.152
1632	Milchleistung (nat. Fettgehalt)	kg / Kuh	7.954	7.454	5.664
1612	Lebend geborene Ferkel	Ferkel / Sau	19	16	21
1511	Getreideerlös insges.(netto; o. Körnermais)	€ / dt	15,11	15,19	14,16
1520	Weizenerlös (netto)	€ / dt	15,03	15,51	14,07
1526	Wintergersteerlös (netto)	€ / dt	14,26	14,32	13,67
1527	Sommergersteerlös (netto)	€ / dt	17,64	16,98	15,35
1533	Roggenerlös (netto)	€ / dt	16,69		13,43
1534	Triticaleerlös (netto)	€ / dt	14,05	13,62	13,49
1565	Rapselerlös (netto)	€ / dt	34,62	35,72	31,57
1572	Kartoffelerlös (netto)	€ / dt	44,09	40,13	63,95
1573	Zuckerrübenerlös (netto)	€ / dt	2,68	2,60	2,52
1731	Milcherlös (netto bei 4 % Fett)	€ / dt	30,79	30,52	33,21
1732	Milcherlös (netto bei nat. Fettgehalt)	€ / dt	32,83	32,41	36,06

Verbundbetriebe
Oberstes und unterstes Viertel nach Benchmarkingpunkten

Blatt 2 von 4

Kenn- zahl	Bezeichnung	Maß- einheit	Betriebe gesamt	oberstes Viertel	unterstes Viertel
0001	Betriebe	Anzahl	48	12	12
Bilanz					
2000	Summe Aktiva (Bilanzvermögen)	€ / Betrieb	1.095.509	995.285	482.373
2000	Summe Aktiva (Bilanzvermögen)	€ / ha LF	5.866	5.513	4.456
2100	Sachanlagen gesamt	€ / ha LF	4.601	4.395	3.524
2111	dar. Boden	€ / ha LF	2.371	2.581	1.868
2115	dar. Gebäude, baul. Anlagen	€ / ha LF	947	632	573
2120	dar. techn. Anlagen u. Maschinen	€ / ha LF	1.027	835	746
2130	dar. andere Anlagen insges.	€ / ha LF	181	281	234
2160	dar. Anlagen im Bau, Anzahlungen	€ / ha LF	39	64	28
2200	Finanzanlagen	€ / ha LF	125	40	37
2211	dar. Anteile an verbund. Untern.	€ / ha LF	0	0	0
2213	dar. Beteiligungen	€ / ha LF	104	39	33
2300	Tiervermögen	€ / ha LF	298	358	234
2320	dar. Rinder	€ / ha LF	264	333	164
2330	dar. Schweine	€ / ha LF	20	12	57
2400	Umlaufvermögen (ohne Tiere)	€ / ha LF	822	687	645
2410	dav. Vorräte	€ / ha LF	424	429	393
2412	dar. Feldinventar	€ / ha LF	386	399	343
2420	dav. Finanzumlaufvermögen	€ / ha LF	398	259	253
2431	dar. Forderungen aus Liefer. u. Leist.	€ / ha LF	91	61	65
2450	dar. Bank, Kasse	€ / ha LF	134	131	81
9041	Eigenkapital (+ 50% Sonderposten)	€ / ha LF	4.074	4.372	2.754
3600	dar. Geschäftsguth., gez. Kapital	€ / ha LF	0	0	0
3140	Sonderposten gesamt	€ / ha LF	106	117	170
3400	Rückstellungen	€ / ha LF	54	52	39
3500	Verbindlichkeiten	€ / ha LF	1.670	1.030	1.578
3510	dar. geg. Kreditinstituten	€ / ha LF	1.375	792	1.194
3521	dar. aus Lieferungen u. Leistungen	€ / ha LF	195	171	279
9280	Anlagenintensität	%	67	64	65
9281	Veralterungsgrad abnutzbares Anlagenverm.	%	36	32	28
9292	Fremdkapitaldeckung II	%	140	196	114
Investitionen, Finanzierung					
8300	Bruttoinvestitionen	€ / ha LF	677	434	256
8231	Zugang Boden	€ / ha LF	77	101	90
8232	Zugang Wirtschaftsgeb.u.baul. Anl.	€ / ha LF	1	0	0
8251	Zugang Anlagen im Bau, Anzahlung	€ / ha LF	240	31	109
8241	Zugang techn. Anlagen u. Masch.	€ / ha LF	292	231	40
2800	Veränderung Tiervermögen	€ / ha LF	-7	14	-30
8400	Nettoinvestitionen	€ / ha LF	308	88	-48
8401	Nettoinvestitionen	€ / AK	19.820	5.658	-2.322
8404	Veränderung Sachanlageverm. (o. Boden)	%	12	0	-6
9314	Nettoverbindlichkeiten	€ / ha LF	1.273	771	1.325
9315	Veränd. Nettoverbindlichkeiten	€ / ha LF	243	-139	-34
9318	Tilg.von Verbindk.ges.(incl.Verm.auseinand.)	€ / ha LF	299	282	273
2920	Veränd. Finanzumlaufvermögen	€ / ha LF	-36	22	-52
3822	Veränderung Sonder-AfA	€ / ha LF	-7	-3	-9

Verbundbetriebe
Oberstes und unterstes Viertel nach Benchmarkingpunkten

Blatt 3 von 4

Kenn- zahl	Bezeichnung	Maß- einheit	Betriebe gesamt	oberstes Viertel	unterstes Viertel
0001	Betriebe	Anzahl	48	12	12
Gewinn- und Verlustrechnung					
Ertrag					
4010	Umsatzerlöse	€ / ha LF	1.737	1.816	1.348
4100	dar. landwirtschaftl. Pflanzenprod.	€ / ha LF	818	861	601
4112	dar. Getreide (ohne Körnermais)	€ / ha LF	472	562	403
4120	dar. Ölfr., Hülsenfr., Faserpfl.	€ / ha LF	243	239	184
4130	dar. Kartoffeln	€ / ha LF	7	13	2
4140	dar. Zuckerrüben	€ / ha LF	20	22	6
4173	dar. nachwachs. Rohstoffe / Energiepfl.	€ / ha LF	29	0	0
4200	dar. Tierproduktion	€ / ha LF	796	892	517
4220	dar. Rinder	€ / ha LF	111	92	127
4230	dar. Milch	€ / ha LF	479	631	108
4240	dar. Schweine	€ / ha LF	105	44	185
4260	dar. Geflügel, Eier	€ / ha LF	64	49	44
4300	dar. Obst, Weinbau	€ / ha LF	14	0	100
4360	dar. Nebenbetr., Handel, Dienstleist.	€ / ha LF	105	63	129
4368	dar. Lohnarbeit, Masch.miete	€ / ha LF	44	14	83
4400	Bestandsveränderungen	€ / ha LF	-15	-10	-31
4500	Sonst. betr. Erträge	€ / ha LF	583	526	692
4510	dar. Zulagen u. Zuschüsse	€ / ha LF	430	401	560
4660	dar. betriebsbezogene Zahlungen	€ / ha LF	377	336	447
4670	dar. entkoppelte Betriebsprämie	€ / ha LF	302	299	317
4680	dar. Ausgleichszulage	€ / ha LF	13	2	35
4690	dar. für umweltger. Agrarprod.	€ / ha LF	47	33	81
4698	dar. sonstige Zuschüsse	€ / ha LF	3	1	4
4600	dar. produktbezogene Zahlungen	€ / ha LF	2	6	0
4610	dar. Beihilfen pflanzl. Prod.	€ / ha LF	0	0	0
4640	dar. Prämien Tierprod.	€ / ha LF	2	6	0
4520	dar. aufwandsbezogene Zahlungen	€ / ha LF	50	60	113
4560	dar. Agrardieselerstattung	€ / ha LF	27	24	24
4550	dar. Investitionszuschüsse	€ / ha LF	21	36	84
4722	dar. Mieten u. Pachten	€ / ha LF	42	2	3
4725	dar. zeitraumzugehörige Ust.	€ / ha LF	4	0	6
4900	dar. zeitraumfremde Erträge	€ / ha LF	50	33	75
Aufwand					
5100	Materialaufwand	€ / ha LF	977	898	843
5110	dar. Pflanzenproduktion	€ / ha LF	377	341	326
5111	dar. Saat- u. Pflanzgut	€ / ha LF	53	59	56
5112	dar. Düngemittel	€ / ha LF	134	140	116
5113	dar. Pflanzenschutz	€ / ha LF	96	119	112
5210	dar. Tierproduktion	€ / ha LF	303	249	200
5211	dar. Tierzukauf	€ / ha LF	48	18	50
5280	dar. Futtermittelzukauf	€ / ha LF	175	145	111
5292	dar. Tierarzt	€ / ha LF	23	21	15
5293	dar. Besamung	€ / ha LF	8	14	5
5294	dar. sonst. bezogene Leist. Tierprod.	€ / ha LF	22	27	9
5330	dar. Nebenbetr., Handel, Dienstleist.	€ / ha LF	22	28	13
5350	dar. sonst. Materialaufwand	€ / ha LF	277	280	304
5352	dar. Heizmat., Strom	€ / ha LF	33	38	51
5354	dar. Wasser, Abwasser	€ / ha LF	7	9	13
5355	dar. Treib- u. Schmierstoffe	€ / ha LF	139	131	129
5357	dar. Lohnarbeit, Masch.miete	€ / ha LF	86	99	58

Verbundbetriebe
Oberstes und unterstes Viertel nach Benchmarkingpunkten

Blatt 4 von 4

Kennzahl	Bezeichnung	Maßeinheit	Betriebe gesamt	oberstes Viertel	unterstes Viertel
0001	Betriebe	Anzahl	48	12	12
Aufwand					
5500	Personalaufwand (ohne BUV)	€ / ha LF	186	168	138
5501	Personalaufwand (ohne BUV)	€ / eAK	25.070	24.392	18.546
5600	Betriebswirtschaftliche AfA	€ / ha LF	301	278	249
5636	dar. Wirtschaftsgeb. u. baul. Anl.	€ / ha LF	79	66	65
5642	dar. Maschinen u. Geräte	€ / ha LF	150	134	119
5641	dar. Betriebsvorrichtungen	€ / ha LF	27	24	16
5700	Sonst. betriebl. Aufwand	€ / ha LF	489	428	539
5710	dar. Unterhaltung	€ / ha LF	177	145	148
5715	dar. Gebäude u. baul. Anlagen	€ / ha LF	53	22	21
5720	dar. techn. Anl., Masch., Fuhrp.	€ / ha LF	121	120	127
5730	dar. Betriebsversicherung	€ / ha LF	72	64	109
5731	dar. betriebliche Unfallversicherung	€ / ha LF	23	23	34
5742	dar. Pachten	€ / ha LF	95	106	106
5765	Pachtpreis / ha Pachtfläche	€ / ha	169	193	170
5764	dar. zeitraumzugehörige Vorsteuer	€ / ha LF	4	0	8
5770	dar. zeitraumfremder Aufwand	€ / ha LF	40	8	19
Unternehmensergebnis					
6000	Betriebsergebnis	€ / ha LF	351	560	239
4000	Betriebliche Erträge	€ / ha LF	2.305	2.332	2.009
5000	Betriebliche Aufwendungen	€ / ha LF	1.954	1.772	1.770
7000	Finanzergebnis	€ / ha LF	-43	-22	-39
7230	dar. Zinsaufwand	€ / ha LF	48	24	40
7600	Außerordentliches Ergebnis	€ / ha LF	1	1	0
7800	Steuern vom Einkommen u. Ertrag	€ / ha LF	0	0	0
7900	Sonstige Steuern	€ / ha LF	13	13	12
7910	Unternehmensertrag	€ / ha LF	2.316	2.334	2.010
7920	Unternehmensaufwand vor Steuern	€ / ha LF	2.020	1.809	1.822
Rentabilität					
9000	Gewinn/Jahresübersch. vor Steuern	€ / Betrieb	55.240	94.807	20.358
9000	Gewinn/Jahresübersch. vor Steuern	€ / ha LF	296	525	188
9004	Ordentliches Ergebnis	€ / Betrieb	53.212	90.201	14.239
9004	Ordentliches Ergebnis	€ / ha LF	285	500	132
9006	Gewinn + Personalaufwand (ohne BUV)	€ / AK	31.009	44.487	15.862
9007	Ordentliches Ergeb. + Personalaufw. (o. BUV)	€ / AK	30.310	42.850	13.116
9008	Ordentliches Ergeb. + Personalaufw. (o. BUV)	€ / ha LF	471	668	270
9071	Betriebseinkommen	€ / ha LF	618	799	432
9073	Relative Faktorentlohnung	%	86,4	111,9	55,1
9103	Ordentliche Rentabilitätsrate	%	2,1	10,6	-13,2
9120	Gesamtkapitalrentabilität	%	1,6	4,9	-5,1
9131	Eigenkapitalrentabilität (ohne Boden)	%	0,0	8,2	0,0
Liquidität / Stabilität					
9601	Liquidität 1. Grades	%	44	73	18
9221	Cashflow I	€ / ha LF	648	901	480
9223	Cashflow III (zur Neufinanzierung verfügbar)	€ / ha LF	142	303	40
9240	Kapitaldienst	€ / ha LF	346	306	313
9231	Langfristige Kapitaldienstgrenze	€ / ha LF	85	238	-122
9232	Mittelfristige Kapitaldienstgrenze	€ / ha LF	166	304	-58
9233	Kurzfristige Kapitaldienstgrenze	€ / ha LF	386	516	127
9241	Ausschöpfung d. langfr. Kapitaldienstgr.	%	408	129	<Null
9242	Ausschöpfung d. mittelfr. Kapitaldienstgr.	%	209	101	<Null
9243	Ausschöpfung d. kurzfr. Kapitaldienstgr.	%	90	59	246
9270	Eigenkapitalquote	%	69	79	62
9230	Eigenkapitalveränderung	€ / ha LF	71	210	-8
9239	Bereinigte Eigenkapitalveränderung	€ / ha LF	38	214	-162
9238	Bereinigte Eigenkapitalveränderung	€ / AK	2.427	13.734	-7.884
Unternehmerfamilie					
9502	Gesamteinkommen	€ / Betrieb	60.095	99.501	23.592
9503	Verfügbares Einkommen	€ / Betrieb	34.411	62.518	10.612
3210	Entnahmen Lebenshaltung	€ / Betrieb	21.289	23.189	16.817
3395	Nettoentnahmen	€ / nAK	26.990	37.651	14.111

**Verbundbetriebe untergliedert nach Betriebstypen
*und gemeinsame Gruppe spez. Veredlungs- und Veredlungsverbundbetriebe**

Blatt 1 von 4

Kennzahl	Bezeichnung	Maßeinheit	Betriebe gesamt	Milchvieh- verbundbetr.	Sonstige Verbundbetr.	Veredlungs- verbundbetr.	gemeinsame Gruppe *
0001	Betriebe	Anzahl	48	26	14	7	11
Faktorausstattung							
1006	Wirtschaftliche Betriebsgröße	€ / ha LF	1.648	1.734	1.170	1.755	2.594
1030	Landw. genutzte Fläche (LF)	ha / Betrieb	186,8	232,1	114,0	176,8	212,7
1033	dar. zugepachtete LF (Netto)	ha / Betrieb	102,8	126,6	58,3	115,7	116,4
1150	Ackerfläche	% LF	82,2	84,9	72,0	82,2	86,1
1160	Dauergrünland	% LF	17,6	15,1	28,0	17,8	13,9
1056	Ertragsmesszahl	EMZ / a	42	44	39	36	39
1110	Arbeitskräfte insgesamt	AK / Betrieb	2,90	3,49	1,91	2,25	2,64
1113	dar. Familienarbeitskräfte	FAK / Betrieb	1,75	1,86	1,56	1,67	1,54
1120	Nicht entlohnte Arbeitskräfte	nAK / Betrieb	1,52	1,54	1,46	1,57	1,45
1114	AK-Besatz	AK / 100 ha LF	1,55	1,51	1,67	1,27	1,24
1130	Lohnansatz	€ / Betrieb	44.322	44.483	43.525	45.859	44.028
Produktionsstruktur							
1151	Ackerfläche (Anfang des Jahres)	ha AF / Betrieb	154,6	194,7	90,5	144,9	182,0
1210	dar. Getreide (ohne Körnermais)	% AF	57,8	55,7	59,5	64,6	60,6
1230	dar. Ölf Früchte, Hülsenfr., Faserpflanzen	% AF	20,2	19,5	15,7	29,3	22,5
1237	dar. Winterraps	% AF	18,9	18,8	13,1	25,8	20,7
1240	dar. Kartoffeln	% AF	0,1	0,1	0,5	0,0	0,0
1250	dar. Zuckerrüben	% AF	1,2	1,3	0,7	1,0	1,0
1271	dar. Silomais	% AF	8,6	9,8	10,8	0,6	5,3
1275	dar. sonst. Ackerfutter	% AF	5,2	3,8	12,5	3,1	2,3
1284	dar. nachwachs. Rohstoffe / Energiepflanzen	% AF	3,8	5,6	0,0	0,0	0,0
1300	Viehbesatz	VE / 100 ha LF	56,3	45,9	62,0	104,0	187,3
1330	dar. Rinder	VE / 100 ha LF	39,8	45,2	43,6	11,8	7,5
1335	dar. Milchkühe	VE / 100 ha LF	18,7	27,8	0,0	0,0	0,0
1336	dar. Mutter- und Ammenkühe	VE / 100 ha LF	5,4	0,2	24,7	6,4	3,8
1339	dar. Jung- und Mastvieh	VE / 100 ha LF	11,3	12,5	13,4	3,8	2,5
1350	dar. Schweine	VE / 100 ha LF	9,3	0,1	13,6	49,2	156,9
1351	dar. Mastschweine und Läufer	VE / 100 ha LF	7,8	0,1	13,2	39,2	131,6
1352	dar. Zuchtsauen	VE / 100 ha LF	0,5	0,0	0,2	3,3	2,7
1340	dar. Schafe	VE / 100 ha LF	0,3	0,0	1,6	0,2	0,1
1320	dar. Pferde	VE / 100 ha LF	0,3	0,4	0,3	0,1	0,1
1391	Rauhfuttermittelverzehrer	GV / Betrieb	76,8	106,5	52,7	25,6	19,1
Erträge, Leistungen, Preise							
1411	Getreide (ohne Körnermais)	dt / ha	75	79	63	67	68
1420	dar. Weizen	dt / ha	82	84	73	75	77
1426	dar. Wintergerste	dt / ha	79	80	79	72	70
1427	dar. Sommergerste	dt / ha	58	60	51	60	60
1433	dar. Roggen	dt / ha	50	71	36	45	45
1434	dar. Triticale	dt / ha	58	63	50	62	57
1465	Raps	dt / ha	44	45	47	40	42
1472	Kartoffeln	dt / ha	275	163	322		
1473	Zuckerrüben	dt / ha	769	777	716	768	828
1631	Milchleistung (4 % Fett)	kg / Kuh	8.484	8.484			
1632	Milchleistung (nat. Fettgehalt)	kg / Kuh	7.954	7.954			
1612	Lebend geborene Ferkel	Ferkel / Sau	19		16	19	23
1511	Getreideerlös insges. (netto; o. Körnermais)	€ / dt	15,11	15,00	16,15	14,49	14,53
1520	Weizenerlös (netto)	€ / dt	15,03	14,97	15,61	14,79	14,97
1526	Wintergersteerlös (netto)	€ / dt	14,26	14,42	13,49	13,96	13,87
1527	Sommergersteerlös (netto)	€ / dt	17,64	17,50	18,45	17,08	17,08
1533	Roggenerlös (netto)	€ / dt	16,69	21,09	16,17	13,19	13,19
1534	Triticaleerlös (netto)	€ / dt	14,05	12,95	15,47	14,03	14,03
1565	Rapselerlös (netto)	€ / dt	34,62	35,38	32,29	33,59	32,55
1572	Kartoffelerlös (netto)	€ / dt	44,09	42,48	44,67		
1573	Zuckerrübenelerlös (netto)	€ / dt	2,68	2,69	2,55	2,74	2,64
1731	Milcherlös (netto bei 4 % Fett)	€ / dt	30,79	30,79			
1732	Milcherlös (netto bei nat. Fettgehalt)	€ / dt	32,83	32,83			

**Verbundbetriebe untergliedert nach Betriebstypen
*und gemeinsame Gruppe spez. Veredlungs- und Veredlungsverbundbetriebe**

Blatt 2 von 4

Kennzahl	Bezeichnung	Maßeinheit	Betriebe gesamt	Milchvieh- verbundbetr.	Sonstige Verbundbetr.	Veredlungs- verbundbetr.	gemeinsame Gruppe *
0001	Betriebe	Anzahl	48	26	14	7	11
Bilanz							
2000	Summe Aktiva (Bilanzvermögen)	€ / Betrieb	1.095.509	1.343.556	779.748	847.813	1.396.760
2000	Summe Aktiva (Bilanzvermögen)	€ / ha LF	5.866	5.789	6.840	4.796	6.567
2100	Sachanlagen gesamt	€ / ha LF	4.601	4.402	5.811	3.825	5.074
2111	dar. Boden	€ / ha LF	2.371	2.314	3.004	1.658	2.331
2115	dar. Gebäude, baul. Anlagen	€ / ha LF	947	840	1.366	999	1.179
2120	dar. techn. Anlagen u. Maschinen	€ / ha LF	1.027	990	1.269	870	1.332
2130	dar. andere Anlagen insges.	€ / ha LF	181	199	84	222	177
2160	dar. Anlagen im Bau, Anzahlungen	€ / ha LF	39	33	34	78	55
2200	Finanzanlagen	€ / ha LF	125	168	41	26	30
2211	dar. Anteile an verbund. Untern.	€ / ha LF	0	0	0	0	0
2213	dar. Beteiligungen	€ / ha LF	104	138	40	26	30
2300	Tiervermögen	€ / ha LF	298	306	317	255	444
2320	dar. Rinder	€ / ha LF	264	299	290	81	54
2330	dar. Schweine	€ / ha LF	20	0	6	133	368
2400	Umlaufvermögen (ohne Tiere)	€ / ha LF	822	889	658	673	977
2410	dav. Vorräte	€ / ha LF	424	437	364	438	497
2412	dar. Feldinventar	€ / ha LF	386	403	323	384	406
2420	dav. Finanzumlaufvermögen	€ / ha LF	398	452	293	235	481
2431	dar. Forderungen aus Liefer. u. Leist.	€ / ha LF	91	95	92	47	71
2450	dar. Bank, Kasse	€ / ha LF	134	152	115	57	53
9041	Eigenkapital (+ 50% Sonderposten)	€ / ha LF	4.074	4.158	4.528	3.079	2.891
3600	dar. Geschäftsguth., gez. Kapital	€ / ha LF	0	0	0	0	0
3140	Sonderposten gesamt	€ / ha LF	106	75	68	312	317
3400	Rückstellungen	€ / ha LF	54	65	26	35	84
3500	Verbindlichkeiten	€ / ha LF	1.670	1.507	2.252	1.527	3.425
3510	dar. geg. Kreditinstituten	€ / ha LF	1.375	1.301	1.607	1.250	2.957
3521	dar. aus Lieferungen u. Leistungen	€ / ha LF	195	169	276	216	312
9280	Anlagenintensität	%	67	65	74	70	65
9281	Veralterungsgrad abnutzbares Anlagenverm.	%	36	35	40	34	40
9292	Fremdkapitaldeckung II	%	140	160	105	120	82
Investitionen, Finanzierung							
8300	Bruttoinvestitionen	€ / ha LF	677	773	705	169	228
8231	Zugang Boden	€ / ha LF	77	54	204	10	56
8232	Zugang Wirtschaftsgeb.u.baul. Anl.	€ / ha LF	1	2	0	2	7
8251	Zugang Anlagen im Bau, Anzahlung	€ / ha LF	240	325	112	6	15
8241	Zugang techn. Anlagen u. Masch.	€ / ha LF	292	305	395	118	73
2800	Veränderung Tiervermögen	€ / ha LF	-7	-15	15	2	14
8400	Nettoinvestitionen	€ / ha LF	308	396	309	-119	-149
8401	Nettoinvestitionen	€ / AK	19.820	26.342	18.455	-9.363	-12.009
8404	Veränderung Sachanlageverm. (o. Boden)	%	12	19	5	-6	-8
9314	Nettoverbindlichkeiten	€ / ha LF	1.273	1.055	1.959	1.291	2.944
9315	Veränd. Nettoverbindlichkeiten	€ / ha LF	243	343	182	-169	-113
9318	Tilg.von Verbindk.ges.(incl.Verm.auseinand.)	€ / ha LF	299	242	561	225	486
2920	Veränd. Finanzumlaufvermögen	€ / ha LF	-36	-51	-12	12	-238
3822	Veränderung Sonder-AfA	€ / ha LF	-7	-8	-6	-7	-6

**Verbundbetriebe untergliedert nach Betriebstypen
*und gemeinsame Gruppe spez. Veredlungs- und Veredlungsverbundbetriebe**

Blatt 3 von 4

Kennzahl	Bezeichnung	Maßeinheit	Betriebe gesamt	Milchvieh- verbundbetr.	Sonstige Verbundbetr.	Veredlungs- verbundbetr.	gemeinsame Gruppe *
0001	Betriebe	Anzahl	48	26	14	7	11
Gewinn- und Verlustrechnung							
Ertrag							
4010	Umsatzerlöse	€ / ha LF	1.737	1.770	1.514	1.739	2.744
4100	dar. landwirtschaftl. Pflanzenprod.	€ / ha LF	818	868	700	692	557
4112	dar. Getreide (ohne Körnermais)	€ / ha LF	472	498	431	368	269
4120	dar. Ölfr., Hülsenfr., Faserpfl.	€ / ha LF	243	252	168	293	249
4130	dar. Kartoffeln	€ / ha LF	7	3	29	0	0
4140	dar. Zuckerrüben	€ / ha LF	20	23	10	17	19
4173	dar. nachwachs. Rohstoffe / Energiepfl.	€ / ha LF	29	43	0	0	0
4200	dar. Tierproduktion	€ / ha LF	796	815	611	1.002	1.944
4220	dar. Rinder	€ / ha LF	111	87	256	50	29
4230	dar. Milch	€ / ha LF	479	712	0	0	0
4240	dar. Schweine	€ / ha LF	105	1	167	537	1.695
4260	dar. Geflügel, Eier	€ / ha LF	64	1	40	408	216
4300	dar. Obst, Weinbau	€ / ha LF	14	0	0	0	0
4360	dar. Nebenbetr., Handel, Dienstleist.	€ / ha LF	105	86	192	36	239
4368	dar. Lohnarbeit, Masch.miete	€ / ha LF	44	31	66	23	33
4400	Bestandsveränderungen	€ / ha LF	-15	-18	-23	8	16
4500	Sonst. betr. Erträge	€ / ha LF	583	559	712	444	532
4510	dar. Zulagen u. Zuschüsse	€ / ha LF	430	402	511	367	398
4660	dar. betriebsbezogene Zahlungen	€ / ha LF	377	355	489	338	357
4670	dar. entkoppelte Betriebsprämie	€ / ha LF	302	300	327	283	293
4680	dar. Ausgleichszulage	€ / ha LF	13	9	21	25	19
4690	dar. für umweltger. Agrarprod.	€ / ha LF	47	38	97	29	42
4698	dar. sonstige Zuschüsse	€ / ha LF	3	3	0	2	1
4600	dar. produktbezogene Zahlungen	€ / ha LF	2	1	0	9	5
4610	dar. Beihilfen pflanzl. Prod.	€ / ha LF	0	1	0	0	0
4640	dar. Prämien Tierprod.	€ / ha LF	2	1	0	9	5
4520	dar. aufwandsbezogene Zahlungen	€ / ha LF	50	46	22	20	36
4560	dar. Agrardieselerstattung	€ / ha LF	27	29	22	20	13
4550	dar. Investitionszuschüsse	€ / ha LF	21	13	0	0	23
4722	dar. Mieten u. Pachten	€ / ha LF	42	38	88	8	19
4725	dar. zeitraumzugehörige Ust.	€ / ha LF	4	5	5	0	11
4900	dar. zeitraumfremde Erträge	€ / ha LF	50	51	52	38	40
Aufwand							
5100	Materialaufwand	€ / ha LF	977	965	868	1.145	1.914
5110	dar. Pflanzenproduktion	€ / ha LF	377	414	288	300	346
5111	dar. Saat- u. Pflanzgut	€ / ha LF	53	54	55	47	62
5112	dar. Düngemittel	€ / ha LF	134	140	117	130	128
5113	dar. Pflanzenschutz	€ / ha LF	96	97	71	105	106
5210	dar. Tierproduktion	€ / ha LF	303	266	243	584	1.207
5211	dar. Tierzukauf	€ / ha LF	48	5	95	204	574
5280	dar. Futtermittelzukauf	€ / ha LF	175	161	112	337	561
5292	dar. Tierarzt	€ / ha LF	23	29	12	10	23
5293	dar. Besamung	€ / ha LF	8	12	1	2	3
5294	dar. sonst. bezogene Leist. Tierprod.	€ / ha LF	22	25	13	18	31
5330	dar. Nebenbetr., Handel, Dienstleist.	€ / ha LF	22	11	67	15	18
5350	dar. sonst. Materialaufwand	€ / ha LF	277	275	270	246	343
5352	dar. Heizmat., Strom	€ / ha LF	33	31	31	46	116
5354	dar. Wasser, Abwasser	€ / ha LF	7	8	6	4	2
5355	dar. Treib- u. Schmierstoffe	€ / ha LF	139	146	125	115	130
5357	dar. Lohnarbeit, Masch.miete	€ / ha LF	86	88	102	61	84

**Verbundbetriebe untergliedert nach Betriebstypen
*und gemeinsame Gruppe spez. Veredlungs- und Veredlungsverbundbetriebe**

Blatt 4 von 4

Kennzahl	Bezeichnung	Maßeinheit	Betriebe gesamt	Milchvieh- verbundbetr.	Sonstige Verbundbetr.	Veredlungs- verbundbetr.	gemeinsame Gruppe *
0001	Betriebe	Anzahl	48	26	14	7	11
Aufwand							
5500	Personalaufwand (ohne BUV)	€ / ha LF	186	220	94	75	121
5501	Personalaufwand (ohne BUV)	€ / eAK	25.070	26.126	23.804	19.441	21.691
5600	Betriebswirtschaftliche AfA	€ / ha LF	301	286	370	273	347
5636	dar. Wirtschaftsgeb. u. baul. Anl.	€ / ha LF	79	70	113	83	100
5642	dar. Maschinen u. Geräte	€ / ha LF	150	135	209	135	97
5641	dar. Betriebsvorrichtungen	€ / ha LF	27	31	19	16	114
5700	Sonst. betriebl. Aufwand	€ / ha LF	489	508	462	342	462
5710	dar. Unterhaltung	€ / ha LF	177	189	172	113	166
5715	dar. Gebäude u. baul. Anlagen	€ / ha LF	53	61	48	19	23
5720	dar. techn. Anl., Masch., Fuhrp.	€ / ha LF	121	123	123	94	143
5730	dar. Betriebsversicherung	€ / ha LF	72	63	98	74	80
5731	dar. betriebliche Unfallversicherung	€ / ha LF	23	22	28	19	20
5742	dar. Pachten	€ / ha LF	95	105	71	79	89
5765	Pachtpreis / ha Pachtfläche	€ / ha	169	186	141	123	153
5764	dar. zeitraumzugehörige Vorsteuer	€ / ha LF	4	4	6	0	8
5770	dar. zeitraumfremder Aufwand	€ / ha LF	40	50	28	7	5
Unternehmensergebnis							
6000	Betriebsergebnis	€ / ha LF	351	331	410	356	447
4000	Betriebliche Erträge	€ / ha LF	2.305	2.312	2.203	2.191	3.292
5000	Betriebliche Aufwendungen	€ / ha LF	1.954	1.980	1.793	1.835	2.845
7000	Finanzergebnis	€ / ha LF	-43	-31	-85	-39	-93
7230	dar. Zinsaufwand	€ / ha LF	48	38	87	40	100
7600	Außerordentliches Ergebnis	€ / ha LF	1	-2	23	-14	-8
7800	Steuern vom Einkommen u. Ertrag	€ / ha LF	0	0	0	0	0
7900	Sonstige Steuern	€ / ha LF	13	13	17	8	8
7910	Unternehmensertrag	€ / ha LF	2.316	2.318	2.237	2.193	3.299
7920	Unternehmensaufwand vor Steuern	€ / ha LF	2.020	2.033	1.906	1.899	2.961
Rentabilität							
9000	Gewinn/Jahresübersch. vor Steuern	€ / Betrieb	55.240	66.184	37.767	51.984	71.852
9000	Gewinn/Jahresübersch. vor Steuern	€ / ha LF	296	285	331	294	338
9004	Ordentliches Ergebnis	€ / Betrieb	53.212	66.380	32.315	49.039	65.884
9004	Ordentliches Ergebnis	€ / ha LF	285	286	283	277	310
9006	Gewinn + Personalaufwand (ohne BUV)	€ / AK	31.009	33.556	25.433	29.016	37.027
9007	Ordentliches Ergeb. + Personalaufw. (o. BUV)	€ / AK	30.310	33.612	22.575	27.706	34.763
9008	Ordentliches Ergeb. + Personalaufw. (o. BUV)	€ / ha LF	471	506	378	352	431
9071	Betriebseinkommen	€ / ha LF	618	651	543	483	650
9073	Relative Faktorentlohnung	%	86,4	91,0	70,7	85,9	100,5
9103	Ordentliche Rentabilitätsrate	%	2,1	4,1	-4,5	0,8	3,1
9120	Gesamtkapitalrentabilität	%	1,6	2,3	-0,2	1,2	3,1
9131	Eigenkapitalrentabilität (ohne Boden)	%	0,0	0,0	0,0	0,0	5,7
Liquidität / Stabilität							
9601	Liquidität 1. Grades	%	44	54	36	18	12
9221	Cashflow I	€ / ha LF	648	656	698	527	629
9223	Cashflow III (zur Neufinanzierung verfügbar)	€ / ha LF	142	198	-17	83	-180
9240	Kapitaldienst	€ / ha LF	346	279	648	265	586
9231	Langfristige Kapitaldienstgrenze	€ / ha LF	85	72	167	72	193
9232	Mittelfristige Kapitaldienstgrenze	€ / ha LF	166	146	280	155	294
9233	Kurzfristige Kapitaldienstgrenze	€ / ha LF	386	358	537	345	540
9241	Ausschöpf. d. langfr. Kapitaldienstgr.	%	408	386	389	368	304
9242	Ausschöpf. d. mittelfr. Kapitaldienstgr.	%	209	192	232	171	199
9243	Ausschöpf. d. kurzfr. Kapitaldienstgr.	%	90	78	121	77	108
9270	Eigenkapitalquote	%	69	72	66	64	44
9230	Eigenkapitalveränderung	€ / ha LF	71	56	151	50	-13
9239	Bereinigte Eigenkapitalveränderung	€ / ha LF	38	35	79	32	93
9238	Bereinigte Eigenkapitalveränderung	€ / AK	2.427	2.344	4.745	2.480	7.513
Unternehmerfamilie							
9502	Gesamteinkommen	€ / Betrieb	60.095	71.044	42.142	58.475	78.817
9503	Verfügbares Einkommen	€ / Betrieb	34.411	34.055	30.690	45.534	29.762
3210	Entnahmen Lebenshaltung	€ / Betrieb	21.289	24.272	17.553	14.998	16.541
3395	Nettoentnahmen	€ / nAK	26.990	34.021	13.466	26.222	48.944

Pferdebetriebe

Blatt 1 von 4

Kennzahl	Bezeichnung	Maßeinheit	Pferdebetriebe gesamt
0001	Betriebe	Anzahl	9
Faktorausstattung			
1006	Wirtschaftliche Betriebsgröße	€ / ha LF	787
1030	Landw. genutzte Fläche (LF)	ha / Betrieb	51,9
1033	dar. zugepachtete LF (Netto)	ha / Betrieb	37,1
1150	Ackerfläche	% LF	29,2
1160	Dauergrünland	% LF	70,4
1056	Ertragsmesszahl	EMZ / a	32
1110	Arbeitskräfte insgesamt	AK / Betrieb	1,55
1113	dar. Familienarbeitskräfte	FAK / Betrieb	1,07
1120	Nicht entlohnte Arbeitskräfte	nAK / Betrieb	0,94
1114	AK-Besatz	AK / 100 ha LF	3,00
1130	Lohnansatz	€ / Betrieb	28.043
Produktionsstruktur			
1151	Ackerfläche (Anfang des Jahres)	ha AF / Betrieb	14,6
1210	dar. Getreide (ohne Körnermais)	% AF	78,4
1230	dar. Ölf Früchte, Hülsenfr., Faserpflanzen	% AF	5,7
1237	dar. Winterraps	% AF	5,7
1240	dar. Kartoffeln	% AF	0,0
1250	dar. Zuckerrüben	% AF	0,0
1271	dar. Silomais	% AF	1,1
1275	dar. sonst. Ackerfutter	% AF	13,0
1284	dar. nachwachs. Rohstoffe / Energiepflanzen	% AF	0,0
1300	Viehbesatz	VE / 100 ha LF	40,6
1330	dar. Rinder	VE / 100 ha LF	4,2
1335	dar. Milchkühe	VE / 100 ha LF	0,0
1336	dar. Mutter- und Ammenkühe	VE / 100 ha LF	3,0
1339	dar. Jung- und Mastvieh	VE / 100 ha LF	1,3
1350	dar. Schweine	VE / 100 ha LF	0,0
1351	dar. Mastschweine und Läufer	VE / 100 ha LF	0,0
1352	dar. Zuchtsauen	VE / 100 ha LF	0,0
1340	dar. Schafe	VE / 100 ha LF	0,0
1320	dar. Pferde	VE / 100 ha LF	36,3
1391	Rauhfuttermittelverzehrer	GV / Betrieb	46,6
Erträge, Leistungen, Preise			
1411	Getreideerlös (ohne Körnermais)	dt / ha	53
1420	dar. Weizen	dt / ha	54
1426	dar. Wintergerste	dt / ha	42
1427	dar. Sommergerste	dt / ha	50
1433	dar. Roggen	dt / ha	73
1434	dar. Triticale	dt / ha	78
1465	Raps	dt / ha	44
1472	Kartoffeln	dt / ha	
1473	Zuckerrüben	dt / ha	
1631	Milchleistung (4 % Fett)	kg / Kuh	
1632	Milchleistung (nat. Fettgehalt)	kg / Kuh	
1612	Lebend geborene Ferkel	Ferkel / Sau	
1511	Getreideerlös insges.(netto; o. Körnermais)	€ / dt	14,50
1520	Weizenerlös (netto)	€ / dt	13,83
1526	Wintergersteerlös (netto)	€ / dt	11,67
1527	Sommergersteerlös (netto)	€ / dt	18,93
1533	Roggenerlös (netto)	€ / dt	13,80
1534	Triticaleerlös (netto)	€ / dt	13,33
1565	Rapselerlös (netto)	€ / dt	35,10
1572	Kartoffelerlös (netto)	€ / dt	
1573	Zuckerrübenerlös (netto)	€ / dt	
1731	Milcherlös (netto bei 4 % Fett)	€ / dt	
1732	Milcherlös (netto bei nat. Fettgehalt)	€ / dt	

Pferdebetriebe

Blatt 2 von 4

Kennzahl	Bezeichnung	Maßeinheit	Pferdebetriebe gesamt
0001	Betriebe	Anzahl	9
Bilanz			
2000	Summe Aktiva (Bilanzvermögen)	€ / Betrieb	489.284
2000	Summe Aktiva (Bilanzvermögen)	€ / ha LF	9.436
2100	Sachanlagen gesamt	€ / ha LF	8.311
2111	dar. Boden	€ / ha LF	3.546
2115	dar. Gebäude, baul. Anlagen	€ / ha LF	3.467
2120	dar. techn. Anlagen u. Maschinen	€ / ha LF	1.102
2130	dar. andere Anlagen insges.	€ / ha LF	148
2160	dar. Anlagen im Bau, Anzahlungen	€ / ha LF	48
2200	Finanzanlagen	€ / ha LF	1
2211	dar. Anteile an verbund. Untern.	€ / ha LF	0
2213	dar. Beteiligungen	€ / ha LF	1
2300	Tiervermögen	€ / ha LF	762
2320	dar. Rinder	€ / ha LF	33
2330	dar. Schweine	€ / ha LF	0
2400	Umlaufvermögen (ohne Tiere)	€ / ha LF	337
2410	dav. Vorräte	€ / ha LF	196
2412	dar. Feldinventar	€ / ha LF	185
2420	dav. Finanzumlaufvermögen	€ / ha LF	141
2431	dar. Forderungen aus Liefer. u. Leist.	€ / ha LF	16
2450	dar. Bank, Kasse	€ / ha LF	93
9041	Eigenkapital (+ 50% Sonderposten)	€ / ha LF	7.180
3600	dar. Geschäftsguth., gez. Kapital	€ / ha LF	0
3140	Sonderposten gesamt	€ / ha LF	159
3400	Rückstellungen	€ / ha LF	17
3500	Verbindlichkeiten	€ / ha LF	2.136
3510	dar. geg. Kreditinstituten	€ / ha LF	1.864
3521	dar. aus Lieferungen u. Leistungen	€ / ha LF	157
9280	Anlagenintensität	%	81
9281	Veralterungsgrad abnutzbares Anlagenverm.	%	44
9292	Fremdkapitaldeckung II	%	105
Investitionen, Finanzierung			
8300	Bruttoinvestitionen	€ / ha LF	127
8231	Zugang Boden	€ / ha LF	0
8232	Zugang Wirtschaftsgeb.u.baul. Anl.	€ / ha LF	23
8251	Zugang Anlagen im Bau, Anzahlung	€ / ha LF	27
8241	Zugang techn. Anlagen u. Masch.	€ / ha LF	139
2800	Veränderung Tiervermögen	€ / ha LF	-54
8400	Nettoinvestitionen	€ / ha LF	-406
8401	Nettoinvestitionen	€ / AK	-13.551
8404	Veränderung Sachanlageverm. (o. Boden)	%	-7
9314	Nettoverbindlichkeiten	€ / ha LF	1.996
9315	Veränd. Nettoverbindlichkeiten	€ / ha LF	-309
9318	Tilg.von Verbindk.ges.(incl.Verm.auseinand.)	€ / ha LF	413
2920	Veränd. Finanzumlaufvermögen	€ / ha LF	-28
3822	Veränderung Sonder-AfA	€ / ha LF	0

Pferdebetriebe

Blatt 3 von 4

Kennzahl	Bezeichnung	Maßeinheit	Pferdebetriebe gesamt
0001	Betriebe	Anzahl	9
Gewinn- und Verlustrechnung			
Ertrag			
4010	Umsatzerlöse	€ / ha LF	1.754
4100	dar. landwirtschaftl. Pflanzenprod.	€ / ha LF	178
4112	dar. Getreide (ohne Körnermais)	€ / ha LF	140
4120	dar. Ölf., Hülsenfr., Faserpfl.	€ / ha LF	24
4130	dar. Kartoffeln	€ / ha LF	0
4140	dar. Zuckerrüben	€ / ha LF	0
4173	dar. nachwachs. Rohstoffe / Energiepfl.	€ / ha LF	0
4200	dar. Tierproduktion	€ / ha LF	1.472
4220	dar. Rinder	€ / ha LF	20
4230	dar. Milch	€ / ha LF	0
4240	dar. Schweine	€ / ha LF	0
4260	dar. Geflügel, Eier	€ / ha LF	0
4300	dar. Obst, Weinbau	€ / ha LF	0
4360	dar. Nebenbetr., Handel, Dienstleist.	€ / ha LF	103
4368	dar. Lohnarbeit, Masch.miete	€ / ha LF	1
4400	Bestandsveränderungen	€ / ha LF	-57
4500	Sonst. betr. Erträge	€ / ha LF	801
4510	dar. Zulagen u. Zuschüsse	€ / ha LF	588
4660	dar. betriebsbezogene Zahlungen	€ / ha LF	570
4670	dar. entkoppelte Betriebsprämie	€ / ha LF	338
4680	dar. Ausgleichszulage	€ / ha LF	48
4690	dar. für umweltger. Agrarprod.	€ / ha LF	72
4698	dar. sonstige Zuschüsse	€ / ha LF	0
4600	dar. produktbezogene Zahlungen	€ / ha LF	1
4610	dar. Beihilfen pflanzl. Prod.	€ / ha LF	0
4640	dar. Prämien Tierprod.	€ / ha LF	1
4520	dar. aufwandsbezogene Zahlungen	€ / ha LF	18
4560	dar. Agrardieselerstattung	€ / ha LF	17
4550	dar. Investitionszuschüsse	€ / ha LF	0
4722	dar. Mieten u. Pachten	€ / ha LF	173
4725	dar. zeitraumzugehörige Ust.	€ / ha LF	0
4900	dar. zeitraumfremde Erträge	€ / ha LF	11
Aufwand			
5100	Materialaufwand	€ / ha LF	579
5110	dar. Pflanzenproduktion	€ / ha LF	81
5111	dar. Saat- u. Pflanzgut	€ / ha LF	7
5112	dar. Düngemittel	€ / ha LF	39
5113	dar. Pflanzenschutz	€ / ha LF	22
5210	dar. Tierproduktion	€ / ha LF	249
5211	dar. Tierzukauf	€ / ha LF	4
5280	dar. Futtermittelzukauf	€ / ha LF	73
5292	dar. Tierarzt	€ / ha LF	89
5293	dar. Besamung	€ / ha LF	13
5294	dar. sonst. bezogene Leist. Tierprod.	€ / ha LF	25
5330	dar. Nebenbetr., Handel, Dienstleist.	€ / ha LF	7
5350	dar. sonst. Materialaufwand	€ / ha LF	241
5352	dar. Heizmat., Strom	€ / ha LF	48
5354	dar. Wasser, Abwasser	€ / ha LF	15
5355	dar. Treib- u. Schmierstoffe	€ / ha LF	141
5357	dar. Lohnarbeit, Masch.miete	€ / ha LF	38

Pferdebetriebe

Blatt 4 von 4

Kennzahl	Bezeichnung	Maßeinheit	Pferdebetriebe gesamt
0001	Betriebe	Anzahl	9
Aufwand			
5500	Personalaufwand (ohne BUV)	€ / ha LF	375
5501	Personalaufwand (ohne BUV)	€ / eAK	31.791
5600	Betriebswirtschaftliche AfA	€ / ha LF	531
5636	dar. Wirtschaftsgeb. u. baul. Anl.	€ / ha LF	267
5642	dar. Maschinen u. Geräte	€ / ha LF	195
5641	dar. Betriebsvorrichtungen	€ / ha LF	26
5700	Sonst. betriebl. Aufwand	€ / ha LF	703
5710	dar. Unterhaltung	€ / ha LF	224
5715	dar. Gebäude u. baul. Anlagen	€ / ha LF	61
5720	dar. techn. Anl., Masch., Fuhrp.	€ / ha LF	157
5730	dar. Betriebsversicherung	€ / ha LF	198
5731	dar. betriebliche Unfallversicherung	€ / ha LF	70
5742	dar. Pachten	€ / ha LF	74
5765	Pachtpreis / ha Pachtfläche	€ / ha	104
5764	dar. zeitraumzugehörige Vorsteuer	€ / ha LF	0
5770	dar. zeitraumfremder Aufwand	€ / ha LF	0
Unternehmensergebnis			
6000	Betriebsergebnis	€ / ha LF	304
4000	Betriebliche Erträge	€ / ha LF	2.498
5000	Betriebliche Aufwendungen	€ / ha LF	2.193
7000	Finanzergebnis	€ / ha LF	-99
7230	dar. Zinsaufwand	€ / ha LF	99
7600	Außerordentliches Ergebnis	€ / ha LF	0
7800	Steuern vom Einkommen u. Ertrag	€ / ha LF	0
7900	Sonstige Steuern	€ / ha LF	21
7910	Unternehmensertrag	€ / ha LF	2.498
7920	Unternehmensaufwand vor Steuern	€ / ha LF	2.313
Rentabilität			
9000	Gewinn/Jahresübersch. vor Steuern	€ / Betrieb	9.583
9000	Gewinn/Jahresübersch. vor Steuern	€ / ha LF	185
9004	Ordentliches Ergebnis	€ / Betrieb	9.018
9004	Ordentliches Ergebnis	€ / ha LF	174
9006	Gewinn + Personalaufwand (ohne BUV)	€ / AK	18.691
9007	Ordentliches Ergeb. + Personalaufw. (o. BUV)	€ / AK	18.328
9008	Ordentliches Ergeb. + Personalaufw. (o. BUV)	€ / ha LF	549
9071	Betriebseinkommen	€ / ha LF	757
9073	Relative Faktorentlohnung	%	59,3
9103	Ordentliche Rentabilitätsrate	%	-14,7
9120	Gesamtkapitalrentabilität	%	-2,9
9131	Eigenkapitalrentabilität (ohne Boden)	%	0,0
Liquidität / Stabilität			
9601	Liquidität 1. Grades	%	42
9221	Cashflow I	€ / ha LF	746
9223	Cashflow III (zur Neufinanzierung verfügbar)	€ / ha LF	88
9240	Kapitaldienst	€ / ha LF	512
9231	Langfristige Kapitaldienstgrenze	€ / ha LF	22
9232	Mittelfristige Kapitaldienstgrenze	€ / ha LF	288
9233	Kurzfristige Kapitaldienstgrenze	€ / ha LF	553
9241	Ausschöpf. d. langfr. Kapitaldienstgr.	%	2.323
9242	Ausschöpf. d. mittelfr. Kapitaldienstgr.	%	177
9243	Ausschöpf. d. kurzfr. Kapitaldienstgr.	%	92
9270	Eigenkapitalquote	%	76
9230	Eigenkapitalveränderung	€ / ha LF	-92
9239	Bereinigte Eigenkapitalveränderung	€ / ha LF	-76
9238	Bereinigte Eigenkapitalveränderung	€ / AK	-2.545
Unternehmerfamilie			
9502	Gesamteinkommen	€ / Betrieb	10.267
9503	Verfügbares Einkommen	€ / Betrieb	4.999
3210	Entnahmen Lebenshaltung	€ / Betrieb	7.999
3395	Nettoentnahmen	€ / nAK	15.012

Betriebe untergliedert nach Betriebsformen

Blatt 1 von 4

Kennzahl	Bezeichnung	Maßeinheit	Betriebe gesamt	Ackerbau-betriebe	Futterbau-betriebe	Verbund-betriebe
0001	Betriebe	Anzahl	72	16	36	17
Faktorausstattung						
1006	Wirtschaftliche Betriebsgröße	€ / ha LF	2.411	1.629	3.117	1.636
1030	Landw. genutzte Fläche (LF)	ha / Betrieb	288,7	318,0	255,4	350,1
1033	dar. zugepachtete LF (Netto)	ha / Betrieb	223,7	228,4	208,5	272,5
1150	Ackerfläche	% LF	80,3	91,2	71,1	83,5
1160	Dauergrünland	% LF	19,4	8,3	28,5	16,4
1056	Ertragsmesszahl	EMZ / a	41	48	39	37
1110	Arbeitskräfte insgesamt	AK / Betrieb	5,71	3,88	7,10	4,82
1113	dar. Familienarbeitskräfte	FAK / Betrieb	2,06	1,82	2,14	2,26
1120	Nicht entlohnte Arbeitskräfte	nAK / Betrieb	2,06	1,82	2,14	2,26
1114	AK-Besatz	AK / 100 ha LF	1,98	1,22	2,78	1,38
1130	Lohnansatz	€ / Betrieb	58.390	51.939	60.219	63.958
Produktionsstruktur						
1151	Ackerfläche (Anfang des Jahres)	ha AF / Betrieb	230,0	289,2	180,4	284,8
1210	dar. Getreide (ohne Körnermais)	% AF	53,0	62,9	42,3	55,3
1230	dar. Ölfrüchte, Hülsenfr., Faserpflanzen	% AF	19,6	24,9	12,9	24,2
1237	dar. Winterraps	% AF	18,3	22,2	11,6	23,9
1240	dar. Kartoffeln	% AF	0,3	0,9	0,0	0,1
1250	dar. Zuckerrüben	% AF	1,4	2,5	1,0	1,1
1271	dar. Silomais	% AF	12,3	1,7	20,0	12,5
1275	dar. sonst. Ackerfutter	% AF	8,9	2,3	18,7	3,2
1284	dar. nachwachs. Rohstoffe / Energiepflanzen	% AF	0,6	0,0	0,0	2,0
1300	Viehbesatz	VE / 100 ha LF	82,7	7,1	121,9	49,7
1330	dar. Rinder	VE / 100 ha LF	63,0	5,3	115,9	36,4
1335	dar. Milchkühe	VE / 100 ha LF	42,4	0,0	82,7	20,2
1336	dar. Mutter- und Ammenkühe	VE / 100 ha LF	1,2	2,7	0,0	1,8
1339	dar. Jung- und Mastvieh	VE / 100 ha LF	15,2	2,1	25,7	11,6
1350	dar. Schweine	VE / 100 ha LF	11,5	1,3	5,4	6,7
1351	dar. Mastschweine und Läufer	VE / 100 ha LF	7,3	1,2	4,2	5,3
1352	dar. Zuchtsauen	VE / 100 ha LF	1,4	0,0	0,6	0,8
1340	dar. Schafe	VE / 100 ha LF	0,4	0,0	0,0	1,5
1320	dar. Pferde	VE / 100 ha LF	0,4	0,5	0,4	0,4
1391	Rauhfuterverzehrer	GV / Betrieb	184,5	19,2	297,0	134,4
Erträge, Leistungen, Preise						
1411	Getreide (ohne Körnermais)	dt / ha	77	79	71	79
1420	dar. Weizen	dt / ha	83	85	79	82
1426	dar. Wintergerste	dt / ha	80	86	74	80
1427	dar. Sommergerste	dt / ha	62	53	57	76
1433	dar. Roggen	dt / ha	65	66	62	68
1434	dar. Triticale	dt / ha	61	50	65	66
1465	Raps	dt / ha	46	44	46	49
1472	Kartoffeln	dt / ha	292	281	118	431
1473	Zuckerrüben	dt / ha	774	883	548	807
1631	Milchleistung (4 % Fett)	kg / Kuh	8.969		8.964	8.999
1632	Milchleistung (nat. Fettgehalt)	kg / Kuh	9.019		9.062	8.749
1612	Lebend geborene Ferkel	Ferkel / Sau	32		26	25
1511	Getreideerlös insges. (netto; o. Körnermais)	€ / dt	15,54	16,28	14,95	14,94
1520	Weizenerlös (netto)	€ / dt	16,39	17,23	15,84	15,58
1526	Wintergersteerlös (netto)	€ / dt	14,14	14,59	13,58	13,92
1527	Sommergersteerlös (netto)	€ / dt	16,32	16,64	15,55	17,20
1533	Roggenerlös (netto)	€ / dt	13,46	13,66	13,18	13,40
1534	Triticaleerlös (netto)	€ / dt	13,61	15,05	13,15	11,68
1565	Rapselerlös (netto)	€ / dt	34,33	35,63	32,97	34,01
1572	Kartoffelerlös (netto)	€ / dt	17,17	17,60	20,77	11,90
1573	Zuckerrübenerlös (netto)	€ / dt	2,60	2,43	3,05	2,63
1731	Milcherlös (netto bei 4 % Fett)	€ / dt	33,33		33,64	31,34
1732	Milcherlös (netto bei nat. Fettgehalt)	€ / dt	33,13		33,27	32,23

Betriebe untergliedert nach Betriebsformen

Blatt 2 von 4

Kennzahl	Bezeichnung	Maßeinheit	Betriebe gesamt	Ackerbau- betriebe	Futterbau- betriebe	Verbund- betriebe
0001	Betriebe	Anzahl	72	16	36	17
Bilanz						
2000	Summe Aktiva (Bilanzvermögen)	€ / Betrieb	1.561.130	1.239.595	1.603.029	1.498.551
2000	Summe Aktiva (Bilanzvermögen)	€ / ha LF	5.408	3.899	6.277	4.280
2100	Sachanlagen gesamt	€ / ha LF	3.669	2.723	3.966	3.074
2111	dar. Boden	€ / ha LF	1.470	1.543	1.148	1.288
2115	dar. Gebäude, baul. Anlagen	€ / ha LF	779	254	1.131	420
2120	dar. techn. Anlagen u. Maschinen	€ / ha LF	1.294	835	1.585	1.167
2130	dar. andere Anlagen insges.	€ / ha LF	63	64	41	101
2160	dar. Anlagen im Bau, Anzahlungen	€ / ha LF	50	17	44	87
2200	Finanzanlagen	€ / ha LF	94	92	119	65
2211	dar. Anteile an verbund. Untern.	€ / ha LF	0	0	0	0
2213	dar. Beteiligungen	€ / ha LF	57	76	70	27
2300	Tiervermögen	€ / ha LF	481	40	835	292
2320	dar. Rinder	€ / ha LF	441	32	816	254
2330	dar. Schweine	€ / ha LF	22	0	13	20
2400	Umlaufvermögen (ohne Tiere)	€ / ha LF	1.136	1.024	1.321	825
2410	dav. Vorräte	€ / ha LF	482	532	462	453
2412	dar. Feldinventar	€ / ha LF	394	489	334	398
2420	dav. Finanzumlaufvermögen	€ / ha LF	654	492	859	371
2431	dar. Forderungen aus Liefer. u. Leist.	€ / ha LF	314	294	427	109
2450	dar. Bank, Kasse	€ / ha LF	190	92	210	219
9041	Eigenkapital (+ 50% Sonderposten)	€ / ha LF	2.988	2.436	3.528	2.508
3600	dar. Geschäftsguth., gez. Kapital	€ / ha LF	0	0	0	0
3140	Sonderposten gesamt	€ / ha LF	256	44	486	101
3400	Rückstellungen	€ / ha LF	59	38	60	53
3500	Verbindlichkeiten	€ / ha LF	2.217	1.379	2.429	1.660
3510	dar. geg. Kreditinstituten	€ / ha LF	1.755	1.061	1.972	1.147
3521	dar. aus Lieferungen u. Leistungen	€ / ha LF	271	273	272	245
9280	Anlagenintensität	%	58	54	57	62
9281	Veralterungsgrad abnutzbares Anlagenverm.	%	39	36	39	35
9292	Fremdkapitaldeckung II	%	128	143	144	140
Investitionen, Finanzierung						
8300	Bruttoinvestitionen	€ / ha LF	509	236	707	364
8231	Zugang Boden	€ / ha LF	79	12	91	26
8232	Zugang Wirtschaftsgeb.u.baul. Anl.	€ / ha LF	48	19	97	1
8251	Zugang Anlagen im Bau, Anzahlung	€ / ha LF	92	39	137	69
8241	Zugang techn. Anlagen u. Masch.	€ / ha LF	229	91	288	243
2800	Veränderung Tiervermögen	€ / ha LF	11	-13	33	4
8400	Nettoinvestitionen	€ / ha LF	135	5	116	213
8401	Nettoinvestitionen	€ / AK	6.840	381	4.170	15.505
8404	Veränderung Sachanlageverm. (o. Boden)	%	3	-1	6	0
9314	Nettoverbindlichkeiten	€ / ha LF	1.564	887	1.570	1.288
9315	Veränd. Nettoverbindlichkeiten	€ / ha LF	-28	-182	204	-104
9318	Tilg.von Verbindl.ges.(incl.Verm.auseinand.)	€ / ha LF	358	294	370	265
2920	Veränd. Finanzumlaufvermögen	€ / ha LF	-50	14	-124	-42
3822	Veränderung Sonder-AfA	€ / ha LF	-4	-4	-6	-1

Betriebe untergliedert nach Betriebsformen

Blatt 3 von 4

Kennzahl	Bezeichnung	Maßeinheit	Betriebe gesamt	Ackerbau- betriebe	Futterbau- betriebe	Verbund- betriebe
0001	Betriebe	Anzahl	72	16	36	17
Gewinn- und Verlustrechnung						
Ertrag						
4010	Umsatzerlöse	€ / ha LF	2.657	1.445	3.423	1.952
4100	dar. landwirtschaftl. Pflanzenprod.	€ / ha LF	798	1.282	439	896
4112	dar. Getreide (ohne Körnermais)	€ / ha LF	430	729	211	473
4120	dar. Ölf., Hülsenfr., Faserpfl.	€ / ha LF	231	331	112	324
4130	dar. Kartoffeln	€ / ha LF	11	40	0	2
4140	dar. Zuckerrüben	€ / ha LF	22	49	12	18
4173	dar. nachwachs. Rohstoffe / Energiepfl.	€ / ha LF	6	0	0	20
4200	dar. Tierproduktion	€ / ha LF	1.695	56	2.819	836
4220	dar. Rinder	€ / ha LF	157	27	275	100
4230	dar. Milch	€ / ha LF	1.253	0	2.467	564
4240	dar. Schweine	€ / ha LF	125	21	43	91
4260	dar. Geflügel, Eier	€ / ha LF	136	0	1	53
4300	dar. Obst, Weinbau	€ / ha LF	0	0	0	0
4360	dar. Nebenbetr., Handel, Dienstleist.	€ / ha LF	145	47	157	219
4368	dar. Lohnarbeit, Masch.miete	€ / ha LF	23	34	18	24
4400	Bestandsveränderungen	€ / ha LF	23	28	51	-5
4500	Sonst. betr. Erträge	€ / ha LF	652	597	765	536
4510	dar. Zulagen u. Zuschüsse	€ / ha LF	481	411	574	406
4660	dar. betriebsbezogene Zahlungen	€ / ha LF	360	379	353	358
4670	dar. entkoppelte Betriebsprämie	€ / ha LF	302	301	302	299
4680	dar. Ausgleichszulage	€ / ha LF	16	7	20	20
4690	dar. für umweltger. Agrarprod.	€ / ha LF	40	68	27	37
4698	dar. sonstige Zuschüsse	€ / ha LF	1	2	1	1
4600	dar. produktbezogene Zahlungen	€ / ha LF	3	2	4	2
4610	dar. Beihilfen pflanzl. Prod.	€ / ha LF	1	2	0	0
4640	dar. Prämien Tierprod.	€ / ha LF	2	0	4	2
4520	dar. aufwandsbezogene Zahlungen	€ / ha LF	118	31	217	47
4560	dar. Agrardieselerstattung	€ / ha LF	26	16	31	27
4550	dar. Investitionszuschüsse	€ / ha LF	90	13	185	17
4722	dar. Mieten u. Pachten	€ / ha LF	25	35	28	8
4725	dar. zeitraumzugehörige Ust.	€ / ha LF	34	58	44	0
4900	dar. zeitraumfremde Erträge	€ / ha LF	48	52	34	69
Aufwand						
5100	Materialaufwand	€ / ha LF	1.597	699	2.151	1.134
5110	dar. Pflanzenproduktion	€ / ha LF	404	480	307	488
5111	dar. Saat- u. Pflanzgut	€ / ha LF	78	93	71	77
5112	dar. Düngemittel	€ / ha LF	147	190	109	170
5113	dar. Pflanzenschutz	€ / ha LF	110	147	76	129
5210	dar. Tierproduktion	€ / ha LF	811	18	1.349	309
5211	dar. Tierzukauf	€ / ha LF	155	7	201	44
5280	dar. Futtermittelzukauf	€ / ha LF	496	6	857	176
5292	dar. Tierarzt	€ / ha LF	60	1	104	34
5293	dar. Besamung	€ / ha LF	23	0	40	13
5294	dar. sonst. bezogene Leist. Tierprod.	€ / ha LF	54	2	107	20
5330	dar. Nebenbetr., Handel, Dienstleist.	€ / ha LF	15	7	1	45
5350	dar. sonst. Materialaufwand	€ / ha LF	366	194	494	291
5352	dar. Heizmat., Strom	€ / ha LF	81	14	118	63
5354	dar. Wasser, Abwasser	€ / ha LF	11	2	20	4
5355	dar. Treib- u. Schmierstoffe	€ / ha LF	139	105	156	145
5357	dar. Lohnarbeit, Masch.miete	€ / ha LF	121	70	176	73

Betriebe untergliedert nach Betriebsformen

Blatt 4 von 4

Kennzahl	Bezeichnung	Maßeinheit	Betriebe gesamt	Ackerbau- betriebe	Futterbau- betriebe	Verbund- betriebe
0001	Betriebe	Anzahl	72	16	36	17
Aufwand						
5500	Personalaufwand (ohne BUV)	€ / ha LF	313	138	492	187
5501	Personalaufwand (ohne BUV)	€ / eAK	24.738	21.308	25.293	25.612
5600	Betriebswirtschaftliche AfA	€ / ha LF	305	184	370	294
5636	dar. Wirtschaftsgeb. u. baul. Anl.	€ / ha LF	69	26	95	55
5642	dar. Maschinen u. Geräte	€ / ha LF	155	134	157	166
5641	dar. Betriebsvorrichtungen	€ / ha LF	52	10	83	35
5700	Sonst. betriebl. Aufwand	€ / ha LF	646	459	880	453
5710	dar. Unterhaltung	€ / ha LF	173	90	234	160
5715	dar. Gebäude u. baul. Anlagen	€ / ha LF	44	22	62	40
5720	dar. techn. Anl., Masch., Fuhrp.	€ / ha LF	119	68	155	117
5730	dar. Betriebsversicherung	€ / ha LF	83	58	103	72
5731	dar. betriebliche Unfallversicherung	€ / ha LF	24	11	33	21
5742	dar. Pachten	€ / ha LF	146	123	172	109
5765	Pachtpreis / ha Pachtfläche	€ / ha	203	209	221	147
5764	dar. zeitraumzugehörige Vorsteuer	€ / ha LF	26	47	33	0
5770	dar. zeitraumfremder Aufwand	€ / ha LF	37	39	50	17
Unternehmensergebnis						
6000	Betriebsergebnis	€ / ha LF	471	590	347	416
4000	Betriebliche Erträge	€ / ha LF	3.332	2.071	4.240	2.484
5000	Betriebliche Aufwendungen	€ / ha LF	2.861	1.480	3.893	2.068
7000	Finanzergebnis	€ / ha LF	-55	-30	-59	-43
7230	dar. Zinsaufwand	€ / ha LF	60	34	65	45
7600	Außerordentliches Ergebnis	€ / ha LF	0	0	-1	2
7800	Steuern vom Einkommen u. Ertrag	€ / ha LF	0	0	0	0
7900	Sonstige Steuern	€ / ha LF	6	6	5	7
7910	Unternehmensertrag	€ / ha LF	3.338	2.076	4.248	2.487
7920	Unternehmensaufwand vor Steuern	€ / ha LF	2.928	1.521	3.965	2.119
Rentabilität						
9000	Gewinn/Jahresübersch. vor Steuern	€ / Betrieb	118.251	176.262	72.227	128.761
9000	Gewinn/Jahresübersch. vor Steuern	€ / ha LF	410	554	283	368
9004	Ordentliches Ergebnis	€ / Betrieb	114.916	172.138	76.467	109.775
9004	Ordentliches Ergebnis	€ / ha LF	398	541	299	314
9006	Gewinn + Personalaufwand (ohne BUV)	€ / AK	36.546	56.739	27.858	40.338
9007	Ordentliches Ergeb. + Personalaufw. (o. BUV)	€ / AK	35.962	55.676	28.455	36.398
9008	Ordentliches Ergeb. + Personalaufw. (o. BUV)	€ / ha LF	711	679	791	501
9071	Betriebseinkommen	€ / ha LF	939	872	1.040	679
9073	Relative Faktorentlohnung	%	109,7	142,4	94,8	108,8
9103	Ordentliche Rentabilitätsrate	%	5,9	18,2	1,5	5,3
9120	Gesamtkapitalrentabilität	%	4,7	10,6	2,1	4,1
9131	Eigenkapitalrentabilität (ohne Boden)	%	9,4	33,3	1,1	8,0
Liquidität / Stabilität						
9601	Liquidität 1. Grades	%	44	16	49	69
9221	Cashflow I	€ / ha LF	842	756	905	684
9223	Cashflow III (zur Neufinanzierung verfügbar)	€ / ha LF	324	187	343	303
9240	Kapitaldienst	€ / ha LF	418	329	435	310
9231	Langfristige Kapitaldienstgrenze	€ / ha LF	301	340	158	215
9232	Mittelfristige Kapitaldienstgrenze	€ / ha LF	371	367	254	270
9233	Kurzfristige Kapitaldienstgrenze	€ / ha LF	607	525	529	509
9241	Ausschöpf. d. langfr. Kapitaldienstgr.	%	139	97	275	144
9242	Ausschöpf. d. mittelfr. Kapitaldienstgr.	%	113	90	171	115
9243	Ausschöpf. d. kurzfr. Kapitaldienstgr.	%	69	63	82	61
9270	Eigenkapitalquote	%	55	63	56	59
9230	Eigenkapitalveränderung	€ / ha LF	136	184	-157	326
9239	Bereinigte Eigenkapitalveränderung	€ / ha LF	241	305	93	170
9238	Bereinigte Eigenkapitalveränderung	€ / AK	12.200	25.041	3.338	12.372
Unternehmerfamilie						
9502	Gesamteinkommen	€ / Betrieb	119.677	179.596	72.848	129.349
9503	Verfügbares Einkommen	€ / Betrieb	89.855	132.037	49.618	97.293
3210	Entnahmen Lebenshaltung	€ / Betrieb	29.242	39.795	27.771	27.569
3395	Nettoentnahmen	€ / nAK	24.010	49.629	24.351	19.452

Ackerbaubetriebe
Oberstes und unterstes Viertel nach Benchmarkingpunkten
und untergliedert nach Betriebstypen

Blatt 1 von 4

Kennzahl	Bezeichnung	Maßeinheit	Betriebe gesamt	oberstes Viertel	unterstes Viertel	Getreidebau- betriebe
0001	Betriebe	Anzahl	16	4	4	14
Faktorausstattung						
1006	Wirtschaftliche Betriebsgröße	€ / ha LF	1.629	2.291	988	1.017
1030	Landw. genutzte Fläche (LF)	ha / Betrieb	318,0	446,2	217,9	312,8
1033	dar. zugepachtete LF (Netto)	ha / Betrieb	228,4	224,2	188,6	235,5
1150	Ackerfläche	% LF	91,2	93,4	85,6	90,6
1160	Dauergrünland	% LF	8,3	5,5	14,0	9,3
1056	Ertragsmesszahl	EMZ / a	48	49	46	46
1110	Arbeitskräfte insgesamt	AK / Betrieb	3,88	5,58	3,91	3,15
1113	dar. Familienarbeitskräfte	FAK / Betrieb	1,82	1,58	2,19	1,98
1120	Nicht entlohnte Arbeitskräfte	nAK / Betrieb	1,82	1,58	2,19	1,98
1114	AK-Besatz	AK / 100 ha LF	1,22	1,25	1,80	1,01
1130	Lohnansatz	€ / Betrieb	51.939	47.054	60.595	55.556
Produktionsstruktur						
1151	Ackerfläche (Anfang des Jahres)	ha AF / Betrieb	289,2	411,6	187,1	282,4
1210	dar. Getreide (ohne Körnermais)	% AF	62,9	62,0	65,4	64,4
1230	dar. Ölfrüchte, Hülsenfr., Faserpflanzen	% AF	24,9	22,9	19,6	27,2
1237	dar. Winterraps	% AF	22,2	22,9	19,6	24,1
1240	dar. Kartoffeln	% AF	0,9	0,1	0,0	0,3
1250	dar. Zuckerrüben	% AF	2,5	4,8	1,3	2,0
1271	dar. Silomais	% AF	1,7	0,3	10,0	2,0
1275	dar. sonst. Ackerfutter	% AF	2,3	3,2	3,5	2,4
1284	dar. nachwachs. Rohstoffe / Energiepflanzen	% AF	0,0	0,0	0,0	0,0
1300	Viehbesatz	VE / 100 ha LF	7,1	5,5	13,5	8,3
1330	dar. Rinder	VE / 100 ha LF	5,3	5,4	7,6	6,2
1335	dar. Milchkühe	VE / 100 ha LF	0,0	0,0	0,0	0,0
1336	dar. Mutter- und Ammenkühe	VE / 100 ha LF	2,7	2,5	4,9	3,2
1339	dar. Jung- und Mastvieh	VE / 100 ha LF	2,1	2,7	1,8	2,4
1350	dar. Schweine	VE / 100 ha LF	1,3	0,0	3,1	1,5
1351	dar. Mastschweine und Läufer	VE / 100 ha LF	1,2	0,0	2,8	1,4
1352	dar. Zuchtsauen	VE / 100 ha LF	0,0	0,0	0,0	0,0
1340	dar. Schafe	VE / 100 ha LF	0,0	0,0	0,0	0,0
1320	dar. Pferde	VE / 100 ha LF	0,5	0,0	2,9	0,6
1391	Rauhfuttermittelverzehrer	GV / Betrieb	19,2	24,2	25,5	21,9
Erträge, Leistungen, Preise						
1411	Getreide (ohne Körnermais)	dt / ha	79	91	73	79
1420	dar. Weizen	dt / ha	85	96	81	85
1426	dar. Wintergerste	dt / ha	86	93	90	86
1427	dar. Sommergerste	dt / ha	53		37	53
1433	dar. Roggen	dt / ha	66	62	50	66
1434	dar. Triticale	dt / ha	50		70	51
1465	Raps	dt / ha	44	50	41	43
1472	Kartoffeln	dt / ha	281	233	167	281
1473	Zuckerrüben	dt / ha	883	968	787	779
1631	Milchleistung (4 % Fett)	kg / Kuh				
1632	Milchleistung (nat. Fettgehalt)	kg / Kuh				
1612	Lebend geborene Ferkel	Ferkel / Sau				
1511	Getreideerlös insges.(netto; o. Körnermais)	€ / dt	16,28	16,30	14,51	15,70
1520	Weizenerlös (netto)	€ / dt	17,23	16,99	15,11	16,56
1526	Wintergersteerlös (netto)	€ / dt	14,59	14,43	14,15	14,59
1527	Sommergersteerlös (netto)	€ / dt	16,64		16,63	16,49
1533	Roggenerlös (netto)	€ / dt	13,66	14,87	11,38	13,66
1534	Triticaleerlös (netto)	€ / dt	15,05		12,28	13,61
1565	Rapselerlös (netto)	€ / dt	35,63	35,50	33,28	35,65
1572	Kartoffelerlös (netto)	€ / dt	17,60	18,26		11,33
1573	Zuckerrübenerlös (netto)	€ / dt	2,43	2,34	2,21	2,41
1731	Milcherlös (netto bei 4 % Fett)	€ / dt				
1732	Milcherlös (netto bei nat. Fettgehalt)	€ / dt				

Ackerbaubetriebe
Oberstes und unterstes Viertel nach Benchmarkingpunkten
und untergliedert nach Betriebstypen

Blatt 2 von 4

Kenn-zahl	Bezeichnung	Maß-einheit	Betriebe gesamt	oberstes Viertel	unterstes Viertel	Getreidebau-betriebe
0001	Betriebe	Anzahl	16	4	4	14
Bilanz						
2000	Summe Aktiva (Bilanzvermögen)	€ / Betrieb	1.239.595	2.205.682	828.554	1.029.656
2000	Summe Aktiva (Bilanzvermögen)	€ / ha LF	3.899	4.943	3.802	3.291
2100	Sachanlagen gesamt	€ / ha LF	2.723	3.749	1.969	2.309
2111	dar. Boden	€ / ha LF	1.543	2.607	587	1.094
2115	dar. Gebäude, baul. Anlagen	€ / ha LF	254	174	460	232
2120	dar. techn. Anlagen u. Maschinen	€ / ha LF	835	851	824	880
2130	dar. andere Anlagen insges.	€ / ha LF	64	111	35	73
2160	dar. Anlagen im Bau, Anzahlungen	€ / ha LF	17	0	37	17
2200	Finanzanlagen	€ / ha LF	92	120	23	59
2211	dar. Anteile an verbund. Untern.	€ / ha LF	0	0	0	0
2213	dar. Beteiligungen	€ / ha LF	76	120	23	56
2300	Tiervermögen	€ / ha LF	40	35	92	46
2320	dar. Rinder	€ / ha LF	32	35	48	37
2330	dar. Schweine	€ / ha LF	0	0	1	0
2400	Umlaufvermögen (ohne Tiere)	€ / ha LF	1.024	1.024	1.703	855
2410	dav. Vorräte	€ / ha LF	532	582	530	464
2412	dar. Feldinventar	€ / ha LF	489	562	405	416
2420	dav. Finanzumlaufvermögen	€ / ha LF	492	442	1.174	391
2431	dar. Forderungen aus Liefer. u. Leist.	€ / ha LF	294	106	1.035	249
2450	dar. Bank, Kasse	€ / ha LF	92	178	48	48
9041	Eigenkapital (+ 50% Sonderposten)	€ / ha LF	2.436	4.397	263	1.953
3600	dar. Geschäftsguth., gez. Kapital	€ / ha LF	0	0	0	0
3140	Sonderposten gesamt	€ / ha LF	44	48	19	48
3400	Rückstellungen	€ / ha LF	38	32	12	42
3500	Verbindlichkeiten	€ / ha LF	1.379	490	3.397	1.245
3510	dar. geg. Kreditinstituten	€ / ha LF	1.061	420	2.787	1.009
3521	dar. aus Lieferungen u. Leistungen	€ / ha LF	273	49	453	190
9280	Anlagenintensität	%	54	54	43	58
9281	Veralterungsgrad abnutzbares Anlagenverm.	%	36	42	35	36
9292	Fremdkapitaldeckung II	%	143	395	77	146
Investitionen, Finanzierung						
8300	Bruttoinvestitionen	€ / ha LF	236	438	117	192
8231	Zugang Boden	€ / ha LF	12	20	4	14
8232	Zugang Wirtschaftsgeb.u.baul. Anl.	€ / ha LF	19	0	101	22
8251	Zugang Anlagen im Bau, Anzahlung	€ / ha LF	39	161	-161	-23
8241	Zugang techn. Anlagen u. Masch.	€ / ha LF	91	113	80	106
2800	Veränderung Tiervermögen	€ / ha LF	-13	-4	-18	-15
8400	Nettoinvestitionen	€ / ha LF	5	269	-211	-44
8401	Nettoinvestitionen	€ / AK	381	21.545	-11.766	-4.383
8404	Veränderung Sachanlageverm. (o. Boden)	%	-1	23	-17	-5
9314	Nettoverbindlichkeiten	€ / ha LF	887	48	2.223	853
9315	Veränd. Nettoverbindlichkeiten	€ / ha LF	-182	-107	-148	-189
9318	Tilg.von Verbindk.ges.(incl.Verm.auseinand.)	€ / ha LF	294	169	803	323
2920	Veränd. Finanzumlaufvermögen	€ / ha LF	14	-12	105	-6
3822	Veränderung Sonder-AfA	€ / ha LF	-4	-6	-8	-4

Ackerbaubetriebe
Oberstes und unterstes Viertel nach Benchmarkingpunkten
und untergliedert nach Betriebstypen

Blatt 3 von 4

Kennzahl	Bezeichnung	Maßeinheit	Betriebe gesamt	oberstes Viertel	unterstes Viertel	Getreidebau- betriebe
0001	Betriebe	Anzahl	16	4	4	14
Gewinn- und Verlustrechnung						
Ertrag						
4010	Umsatzerlöse	€ / ha LF	1.445	1.668	1.263	1.275
4100	dar. landwirtschaftl. Pflanzenprod.	€ / ha LF	1.282	1.455	1.081	1.155
4112	dar. Getreide (ohne Körnermais)	€ / ha LF	729	826	603	705
4120	dar. Ölfr., Hülsenfr., Faserpfl.	€ / ha LF	331	375	228	353
4130	dar. Kartoffeln	€ / ha LF	40	1	0	8
4140	dar. Zuckerrüben	€ / ha LF	49	100	19	34
4173	dar. nachwachs. Rohstoffe / Energiepfl.	€ / ha LF	0	0	0	0
4200	dar. Tierproduktion	€ / ha LF	56	37	106	65
4220	dar. Rinder	€ / ha LF	27	37	21	31
4230	dar. Milch	€ / ha LF	0	0	0	0
4240	dar. Schweine	€ / ha LF	21	0	39	25
4260	dar. Geflügel, Eier	€ / ha LF	0	0	0	0
4300	dar. Obst, Weinbau	€ / ha LF	0	0	0	0
4360	dar. Nebenbetr., Handel, Dienstleist.	€ / ha LF	47	7	75	53
4368	dar. Lohnarbeit, Masch.miete	€ / ha LF	34	6	73	39
4400	Bestandsveränderungen	€ / ha LF	28	41	76	17
4500	Sonst. betr. Erträge	€ / ha LF	597	587	743	574
4510	dar. Zulagen u. Zuschüsse	€ / ha LF	411	423	473	404
4660	dar. betriebsbezogene Zahlungen	€ / ha LF	379	403	371	369
4670	dar. entkoppelte Betriebsprämie	€ / ha LF	301	302	311	301
4680	dar. Ausgleichszulage	€ / ha LF	7	6	23	9
4690	dar. für umweltger. Agrarprod.	€ / ha LF	68	93	37	57
4698	dar. sonstige Zuschüsse	€ / ha LF	2	1	0	2
4600	dar. produktbezogene Zahlungen	€ / ha LF	2	0	2	2
4610	dar. Beihilfen pflanzl. Prod.	€ / ha LF	2	0	0	2
4640	dar. Prämien Tierprod.	€ / ha LF	0	0	1	0
4520	dar. aufwandsbezogene Zahlungen	€ / ha LF	31	21	100	32
4560	dar. Agrardieselerstattung	€ / ha LF	16	14	28	16
4550	dar. Investitionszuschüsse	€ / ha LF	13	5	68	15
4722	dar. Mieten u. Pachten	€ / ha LF	35	5	146	33
4725	dar. zeitraumzugehörige Ust.	€ / ha LF	58	107	14	37
4900	dar. zeitraumfremde Erträge	€ / ha LF	52	33	56	59
Aufwand						
5100	Materialaufwand	€ / ha LF	699	683	718	657
5110	dar. Pflanzenproduktion	€ / ha LF	480	527	413	442
5111	dar. Saat- u. Pflanzgut	€ / ha LF	93	81	66	70
5112	dar. Düngemittel	€ / ha LF	190	193	173	193
5113	dar. Pflanzenschutz	€ / ha LF	147	157	149	145
5210	dar. Tierproduktion	€ / ha LF	18	12	47	21
5211	dar. Tierzukauf	€ / ha LF	7	5	15	8
5280	dar. Futtermittelzukauf	€ / ha LF	6	2	19	6
5292	dar. Tierarzt	€ / ha LF	1	1	5	2
5293	dar. Besamung	€ / ha LF	0	0	1	0
5294	dar. sonst. bezogene Leist. Tierprod.	€ / ha LF	2	1	5	2
5330	dar. Nebenbetr., Handel, Dienstleist.	€ / ha LF	7	4	4	8
5350	dar. sonst. Materialaufwand	€ / ha LF	194	140	254	186
5352	dar. Heizmat., Strom	€ / ha LF	14	16	22	12
5354	dar. Wasser, Abwasser	€ / ha LF	2	1	4	2
5355	dar. Treib- u. Schmierstoffe	€ / ha LF	105	93	142	103
5357	dar. Lohnarbeit, Masch.miete	€ / ha LF	70	30	85	64

Ackerbaubetriebe
Oberstes und unterstes Viertel nach Benchmarkingpunkten
und untergliedert nach Betriebstypen

Blatt 4 von 4

Kennzahl	Bezeichnung	Maßeinheit	Betriebe gesamt	oberstes Viertel	unterstes Viertel	Getreidebau- betriebe
0001	Betriebe	Anzahl	16	4	4	14
Aufwand						
5500	Personalaufwand (ohne BUV)	€ / ha LF	138	145	240	95
5501	Personalaufwand (ohne BUV)	€ / eAK	21.308	16.144	30.369	25.237
5600	Betriebswirtschaftliche AfA	€ / ha LF	184	168	205	198
5636	dar. Wirtschaftsgeb. u. baul. Anl.	€ / ha LF	26	18	25	25
5642	dar. Maschinen u. Geräte	€ / ha LF	134	123	145	150
5641	dar. Betriebsvorrichtungen	€ / ha LF	10	7	24	9
5700	Sonst. betriebl. Aufwand	€ / ha LF	459	415	621	428
5710	dar. Unterhaltung	€ / ha LF	90	78	98	90
5715	dar. Gebäude u. baul. Anlagen	€ / ha LF	22	20	19	20
5720	dar. techn. Anl., Masch., Fuhrp.	€ / ha LF	68	58	76	70
5730	dar. Betriebsversicherung	€ / ha LF	58	46	80	60
5731	dar. betriebliche Unfallversicherung	€ / ha LF	11	10	14	10
5742	dar. Pachten	€ / ha LF	123	113	116	106
5765	Pachtpreis / ha Pachtfläche	€ / ha	209	315	130	176
5764	dar. zeitraumzugehörige Vorsteuer	€ / ha LF	47	72	15	35
5770	dar. zeitraumfremder Aufwand	€ / ha LF	39	58	11	33
Unternehmensergebnis						
6000	Betriebsergebnis	€ / ha LF	590	886	299	488
4000	Betriebliche Erträge	€ / ha LF	2.071	2.297	2.082	1.866
5000	Betriebliche Aufwendungen	€ / ha LF	1.480	1.411	1.784	1.378
7000	Finanzergebnis	€ / ha LF	-30	-6	-99	-32
7230	dar. Zinsaufwand	€ / ha LF	34	13	105	36
7600	Außerordentliches Ergebnis	€ / ha LF	0	0	0	0
7800	Steuern vom Einkommen u. Ertrag	€ / ha LF	0	0	0	0
7900	Sonstige Steuern	€ / ha LF	6	6	6	7
7910	Unternehmensertrag	€ / ha LF	2.076	2.304	2.088	1.870
7920	Unternehmensaufwand vor Steuern	€ / ha LF	1.521	1.430	1.895	1.421
Rentabilität						
9000	Gewinn/Jahresübersch. vor Steuern	€ / Betrieb	176.262	389.877	42.175	140.573
9000	Gewinn/Jahresübersch. vor Steuern	€ / ha LF	554	874	194	449
9004	Ordentliches Ergebnis	€ / Betrieb	172.138	400.925	32.365	132.397
9004	Ordentliches Ergebnis	€ / ha LF	541	899	149	423
9006	Gewinn + Personalaufwand (ohne BUV)	€ / AK	56.739	81.480	24.169	54.061
9007	Ordentliches Ergeb. + Personalaufw. (o. BUV)	€ / AK	55.676	83.461	21.662	51.463
9008	Ordentliches Ergeb. + Personalaufw. (o. BUV)	€ / ha LF	679	1.043	389	518
9071	Betriebseinkommen	€ / ha LF	872	1.171	757	700
9073	Relative Faktorentlohnung	%	142,4	192,1	82,4	131,0
9103	Ordentliche Rentabilitätsrate	%	18,2	34,4	-6,2	13,1
9120	Gesamtkapitalrentabilität	%	10,6	16,3	-0,7	8,6
9131	Eigenkapitalrentabilität (ohne Boden)	%	33,3	34,9	0,0	23,2
Liquidität / Stabilität						
9601	Liquidität 1. Grades	%	16	363	3	11
9221	Cashflow I	€ / ha LF	756	1.008	399	665
9223	Cashflow III (zur Neufinanzierung verfügbar)	€ / ha LF	187	600	-620	43
9240	Kapitaldienst	€ / ha LF	329	182	908	358
9231	Langfristige Kapitaldienstgrenze	€ / ha LF	340	677	27	176
9232	Mittelfristige Kapitaldienstgrenze	€ / ha LF	367	695	53	201
9233	Kurzfristige Kapitaldienstgrenze	€ / ha LF	525	845	232	375
9241	Ausschöpf. d. langfr. Kapitaldienstgr.	%	97	27	3.360	204
9242	Ausschöpf. d. mittelfr. Kapitaldienstgr.	%	90	26	1.705	178
9243	Ausschöpf. d. kurzfr. Kapitaldienstgr.	%	63	22	391	96
9270	Eigenkapitalquote	%	63	89	7	59
9230	Eigenkapitalveränderung	€ / ha LF	184	373	-49	143
9239	Bereinigte Eigenkapitalveränderung	€ / ha LF	305	664	-78	140
9238	Bereinigte Eigenkapitalveränderung	€ / AK	25.041	53.134	-4.320	13.897
Unternehmerfamilie						
9502	Gesamteinkommen	€ / Betrieb	179.596	393.320	42.313	144.530
9503	Verfügbares Einkommen	€ / Betrieb	132.037	272.803	26.582	106.265
3210	Entnahmen Lebenshaltung	€ / Betrieb	39.795	39.602	35.853	43.618
3395	Nettoentnahmen	€ / nAK	49.629	69.121	23.727	49.308

Spez. Getreidebaubetriebe untergliedert nach Betriebsgröße (LF - Gruppen)

Blatt 1 von 4

Kennzahl	Bezeichnung	Maßeinheit	Getreidebaubetriebe		
			Alle	bis 300 ha LF	über 300 ha LF
0001	Betriebe	Anzahl	14	8	6
Faktorausstattung					
1006	Wirtschaftliche Betriebsgröße	€ / ha LF	1.017	1.041	1.004
1030	Landw. genutzte Fläche (LF)	ha / Betrieb	312,8	192,0	474,0
1033	dar. zugepachtete LF (Netto)	ha / Betrieb	235,5	157,5	339,5
1150	Ackerfläche	% LF	90,6	90,1	90,9
1160	Dauergrünland	% LF	9,3	9,7	9,1
1056	Ertragsmesszahl	EMZ / a	46	39	50
1110	Arbeitskräfte insgesamt	AK / Betrieb	3,15	2,38	4,17
1113	dar. Familienarbeitskräfte	FAK / Betrieb	1,98	1,94	2,02
1120	Nicht entlohnte Arbeitskräfte	nAK / Betrieb	1,98	1,94	2,02
1114	AK-Besatz	AK / 100 ha LF	1,01	1,24	0,88
1130	Lohnansatz	€ / Betrieb	55.556	53.990	57.644
Produktionsstruktur					
1151	Ackerfläche (Anfang des Jahres)	ha AF / Betrieb	282,4	172,3	429,3
1210	dar. Getreide (ohne Körnermais)	% AF	64,4	64,3	64,5
1230	dar. Ölfrüchte, Hülsenfr., Faserpflanzen	% AF	27,2	25,9	27,9
1237	dar. Winterraps	% AF	24,1	24,8	23,8
1240	dar. Kartoffeln	% AF	0,3	0,7	0,0
1250	dar. Zuckerrüben	% AF	2,0	2,0	2,0
1271	dar. Silomais	% AF	2,0	0,0	3,1
1275	dar. sonst. Ackerfutter	% AF	2,4	2,6	2,4
1284	dar. nachwachs. Rohstoffe / Energiepflanzen	% AF	0,0	0,0	0,0
1300	Viehbesatz	VE / 100 ha LF	8,3	10,4	7,1
1330	dar. Rinder	VE / 100 ha LF	6,2	6,3	6,1
1335	dar. Milchkühe	VE / 100 ha LF	0,0	0,0	0,0
1336	dar. Mutter- und Ammenkühe	VE / 100 ha LF	3,2	3,1	3,2
1339	dar. Jung- und Mastvieh	VE / 100 ha LF	2,4	2,3	2,5
1350	dar. Schweine	VE / 100 ha LF	1,5	2,5	0,9
1351	dar. Mastschweine und Läufer	VE / 100 ha LF	1,4	2,5	0,8
1352	dar. Zuchtsauen	VE / 100 ha LF	0,0	0,0	0,0
1340	dar. Schafe	VE / 100 ha LF	0,0	0,0	0,0
1320	dar. Pferde	VE / 100 ha LF	0,6	1,6	0,0
1391	Rauhfuttermittelverzehr	GV / Betrieb	21,9	16,6	29,0
Erträge, Leistungen, Preise					
1411	Getreide (ohne Körnermais)	dt / ha	79	71	83
1420	dar. Weizen	dt / ha	85	78	88
1426	dar. Wintergerste	dt / ha	86	81	88
1427	dar. Sommergerste	dt / ha	53	47	89
1433	dar. Roggen	dt / ha	66	70	62
1434	dar. Triticale	dt / ha	51	54	48
1465	Raps	dt / ha	43	42	43
1472	Kartoffeln	dt / ha	281	286	233
1473	Zuckerrüben	dt / ha	779	763	787
1631	Milchleistung (4 % Fett)	kg / Kuh			
1632	Milchleistung (nat. Fettgehalt)	kg / Kuh			
1612	Lebend geborene Ferkel	Ferkel / Sau			
1511	Getreideerlös insges.(netto; o. Körnermais)	€ / dt	15,70	16,00	15,56
1520	Weizenerlös (netto)	€ / dt	16,56	17,42	16,22
1526	Wintergersteerlös (netto)	€ / dt	14,59	14,72	14,55
1527	Sommergersteerlös (netto)	€ / dt	16,49	17,47	13,34
1533	Roggenerlös (netto)	€ / dt	13,66	12,60	14,87
1534	Triticaleerlös (netto)	€ / dt	13,61	13,23	14,00
1565	Rapselerlös (netto)	€ / dt	35,65	34,64	36,11
1572	Kartoffelerlös (netto)	€ / dt	11,33	10,97	18,26
1573	Zuckerrübenerlös (netto)	€ / dt	2,41	2,59	2,31
1731	Milcherlös (netto bei 4 % Fett)	€ / dt			
1732	Milcherlös (netto bei nat. Fettgehalt)	€ / dt			

Spez. Getreidebaubetriebe untergliedert nach Betriebsgröße (LF - Gruppen)

Blatt 2 von 4

Kennzahl	Bezeichnung	Maßeinheit	Getreidebaubetriebe		
			Alle	bis 300 ha LF	über 300 ha LF
0001	Betriebe	Anzahl	14	8	6
Bilanz					
2000	Summe Aktiva (Bilanzvermögen)	€ / Betrieb	1.029.656	546.040	1.674.479
2000	Summe Aktiva (Bilanzvermögen)	€ / ha LF	3.291	2.844	3.533
2100	Sachanlagen gesamt	€ / ha LF	2.309	2.079	2.433
2111	dar. Boden	€ / ha LF	1.094	850	1.226
2115	dar. Gebäude, baul. Anlagen	€ / ha LF	232	275	210
2120	dar. techn. Anlagen u. Maschinen	€ / ha LF	880	858	892
2130	dar. andere Anlagen insges.	€ / ha LF	73	41	91
2160	dar. Anlagen im Bau, Anzahlungen	€ / ha LF	17	26	11
2200	Finanzanlagen	€ / ha LF	59	66	56
2211	dar. Anteile an verbund. Untern.	€ / ha LF	0	0	0
2213	dar. Beteiligungen	€ / ha LF	56	55	56
2300	Tiervermögen	€ / ha LF	46	64	36
2320	dar. Rinder	€ / ha LF	37	39	36
2330	dar. Schweine	€ / ha LF	0	0	0
2400	Umlaufvermögen (ohne Tiere)	€ / ha LF	855	619	983
2410	dav. Vorräte	€ / ha LF	464	457	468
2412	dar. Feldinventar	€ / ha LF	416	414	418
2420	dav. Finanzumlaufvermögen	€ / ha LF	391	162	515
2431	dar. Forderungen aus Liefer. u. Leist.	€ / ha LF	249	42	360
2450	dar. Bank, Kasse	€ / ha LF	48	32	57
9041	Eigenkapital (+ 50% Sonderposten)	€ / ha LF	1.953	1.845	2.012
3600	dar. Geschäftsguth., gez. Kapital	€ / ha LF	0	0	0
3140	Sonderposten gesamt	€ / ha LF	48	49	48
3400	Rückstellungen	€ / ha LF	42	29	48
3500	Verbindlichkeiten	€ / ha LF	1.245	941	1.409
3510	dar. geg. Kreditinstituten	€ / ha LF	1.009	804	1.119
3521	dar. aus Lieferungen u. Leistungen	€ / ha LF	190	134	221
9280	Anlagenintensität	%	58	65	55
9281	Veralterungsgrad abnutzbares Anlagenverm.	%	36	29	42
9292	Fremdkapitaldeckung II	%	146	169	137
Investitionen, Finanzierung					
8300	Bruttoinvestitionen	€ / ha LF	192	173	202
8231	Zugang Boden	€ / ha LF	14	15	14
8232	Zugang Wirtschaftsgeb.u.baul. Anl.	€ / ha LF	22	62	0
8251	Zugang Anlagen im Bau, Anzahlung	€ / ha LF	-23	-65	0
8241	Zugang techn. Anlagen u. Masch.	€ / ha LF	106	145	85
2800	Veränderung Tiervermögen	€ / ha LF	-15	-29	-8
8400	Nettoinvestitionen	€ / ha LF	-44	-43	-45
8401	Nettoinvestitionen	€ / AK	-4.383	-3.494	-5.060
8404	Veränderung Sachanlageverm. (o. Boden)	%	-5	-4	-6
9314	Nettoverbindlichkeiten	€ / ha LF	853	779	893
9315	Veränd. Nettoverbindlichkeiten	€ / ha LF	-189	-135	-218
9318	Tilg.von Verbindk.ges.(incl.Verm.auseinand.)	€ / ha LF	323	355	305
2920	Veränd. Finanzumlaufvermögen	€ / ha LF	-6	-79	33
3822	Veränderung Sonder-AfA	€ / ha LF	-4	-8	-2

Spez. Getreidebaubetriebe untergliedert nach Betriebsgröße (LF - Gruppen)

Blatt 3 von 4

Kennzahl	Bezeichnung	Maßeinheit	Getreidebaubetriebe		
			Alle	bis 300 ha LF	über 300 ha LF
0001	Betriebe	Anzahl	14	8	6
Gewinn- und Verlustrechnung					
Ertrag					
4010	Umsatzerlöse	€/ ha LF	1.275	1.203	1.314
4100	dar. landwirtschaftl. Pflanzenprod.	€/ ha LF	1.155	1.029	1.223
4112	dar. Getreide (ohne Körnermais)	€/ ha LF	705	645	737
4120	dar. Ölf., Hülsenfr., Faserpfl.	€/ ha LF	353	307	378
4130	dar. Kartoffeln	€/ ha LF	8	20	1
4140	dar. Zuckerrüben	€/ ha LF	34	36	33
4173	dar. nachwachs. Rohstoffe / Energiepfl.	€/ ha LF	0	0	0
4200	dar. Tierproduktion	€/ ha LF	65	102	45
4220	dar. Rinder	€/ ha LF	31	28	33
4230	dar. Milch	€/ ha LF	0	0	0
4240	dar. Schweine	€/ ha LF	25	48	12
4260	dar. Geflügel, Eier	€/ ha LF	0	0	0
4300	dar. Obst, Weinbau	€/ ha LF	0	0	0
4360	dar. Nebenbetr., Handel, Dienstleist.	€/ ha LF	53	68	45
4368	dar. Lohnarbeit, Masch.miete	€/ ha LF	39	44	36
4400	Bestandsveränderungen	€/ ha LF	17	-2	27
4500	Sonst. betr. Erträge	€/ ha LF	574	508	610
4510	dar. Zulagen u. Zuschüsse	€/ ha LF	404	413	398
4660	dar. betriebsbezogene Zahlungen	€/ ha LF	369	354	377
4670	dar. entkoppelte Betriebsprämie	€/ ha LF	301	300	302
4680	dar. Ausgleichszulage	€/ ha LF	9	17	4
4690	dar. für umweltger. Agrarprod.	€/ ha LF	57	36	69
4698	dar. sonstige Zuschüsse	€/ ha LF	2	1	2
4600	dar. produktbezogene Zahlungen	€/ ha LF	2	1	3
4610	dar. Beihilfen pflanzl. Prod.	€/ ha LF	2	1	3
4640	dar. Prämien Tierprod.	€/ ha LF	0	1	0
4520	dar. aufwandsbezogene Zahlungen	€/ ha LF	32	58	19
4560	dar. Agrardieselerstattung	€/ ha LF	16	19	14
4550	dar. Investitionszuschüsse	€/ ha LF	15	38	3
4722	dar. Mieten u. Pachten	€/ ha LF	33	6	48
4725	dar. zeitraumzugehörige Ust.	€/ ha LF	37	8	53
4900	dar. zeitraumfremde Erträge	€/ ha LF	59	40	69
Aufwand					
5100	Materialaufwand	€/ ha LF	657	690	639
5110	dar. Pflanzenproduktion	€/ ha LF	442	471	426
5111	dar. Saat- u. Pflanzgut	€/ ha LF	70	85	62
5112	dar. Düngemittel	€/ ha LF	193	221	179
5113	dar. Pflanzenschutz	€/ ha LF	145	144	146
5210	dar. Tierproduktion	€/ ha LF	21	24	20
5211	dar. Tierzukauf	€/ ha LF	8	7	9
5280	dar. Futtermittelzukauf	€/ ha LF	6	6	7
5292	dar. Tierarzt	€/ ha LF	2	3	1
5293	dar. Besamung	€/ ha LF	0	1	0
5294	dar. sonst. bezogene Leist. Tierprod.	€/ ha LF	2	5	1
5330	dar. Nebenbetr., Handel, Dienstleist.	€/ ha LF	8	1	12
5350	dar. sonst. Materialaufwand	€/ ha LF	186	195	181
5352	dar. Heizmat., Strom	€/ ha LF	12	10	13
5354	dar. Wasser, Abwasser	€/ ha LF	2	1	2
5355	dar. Treib- u. Schmierstoffe	€/ ha LF	103	102	104
5357	dar. Lohnarbeit, Masch.miete	€/ ha LF	64	70	61

Spez. Getreidebaubetriebe untergliedert nach Betriebsgröße (LF - Gruppen)

Blatt 4 von 4

Kennzahl	Bezeichnung	Maßeinheit	Getreidebaubetriebe		
			Alle	bis 300 ha LF	über 300 ha LF
0001	Betriebe	Anzahl	14	8	6
Aufwand					
5500	Personalaufwand (ohne BUV)	€ / ha LF	95	52	117
5501	Personalaufwand (ohne BUV)	€ / eAK	25.237	22.968	25.853
5600	Betriebswirtschaftliche AfA	€ / ha LF	198	209	192
5636	dar. Wirtschaftsgeb. u. baul. Anl.	€ / ha LF	25	35	20
5642	dar. Maschinen u. Geräte	€ / ha LF	150	154	148
5641	dar. Betriebsvorrichtungen	€ / ha LF	9	9	10
5700	Sonst. betriebl. Aufwand	€ / ha LF	428	383	453
5710	dar. Unterhaltung	€ / ha LF	90	105	83
5715	dar. Gebäude u. baul. Anlagen	€ / ha LF	20	25	17
5720	dar. techn. Anl., Masch., Fuhrp.	€ / ha LF	70	79	65
5730	dar. Betriebsversicherung	€ / ha LF	60	60	60
5731	dar. betriebliche Unfallversicherung	€ / ha LF	10	13	9
5742	dar. Pachten	€ / ha LF	106	87	116
5765	Pachtpreis / ha Pachtfläche	€ / ha	176	131	205
5764	dar. zeitraumzugehörige Vorsteuer	€ / ha LF	35	8	50
5770	dar. zeitraumfremder Aufwand	€ / ha LF	33	3	49
Unternehmensergebnis					
6000	Betriebsergebnis	€ / ha LF	488	375	549
4000	Betriebliche Erträge	€ / ha LF	1.866	1.710	1.950
5000	Betriebliche Aufwendungen	€ / ha LF	1.378	1.335	1.401
7000	Finanzergebnis	€ / ha LF	-32	-16	-40
7230	dar. Zinsaufwand	€ / ha LF	36	20	44
7600	Außerordentliches Ergebnis	€ / ha LF	0	0	0
7800	Steuern vom Einkommen u. Ertrag	€ / ha LF	0	0	0
7900	Sonstige Steuern	€ / ha LF	7	6	7
7910	Unternehmensertrag	€ / ha LF	1.870	1.713	1.955
7920	Unternehmensaufwand vor Steuern	€ / ha LF	1.421	1.361	1.453
Rentabilität					
9000	Gewinn/Jahresübersch. vor Steuern	€ / Betrieb	140.573	67.689	237.752
9000	Gewinn/Jahresübersch. vor Steuern	€ / ha LF	449	353	502
9004	Ordentliches Ergebnis	€ / Betrieb	132.397	60.519	228.233
9004	Ordentliches Ergebnis	€ / ha LF	423	315	482
9006	Gewinn + Personalaufwand (ohne BUV)	€ / AK	54.061	32.646	70.372
9007	Ordentliches Ergeb. + Personalaufw. (o. BUV)	€ / AK	51.463	29.635	68.089
9008	Ordentliches Ergeb. + Personalaufw. (o. BUV)	€ / ha LF	518	368	599
9071	Betriebseinkommen	€ / ha LF	700	514	800
9073	Relative Faktorentlohnung	%	131,0	93,6	152,0
9103	Ordentliche Rentabilitätsrate	%	13,1	2,0	18,4
9120	Gesamtkapitalrentabilität	%	8,6	1,9	11,5
9131	Eigenkapitalrentabilität (ohne Boden)	%	23,2	0,0	39,1
Liquidität / Stabilität					
9601	Liquidität 1. Grades	%	11	12	11
9221	Cashflow I	€ / ha LF	665	554	725
9223	Cashflow III (zur Neufinanzierung verfügbar)	€ / ha LF	43	-46	91
9240	Kapitaldienst	€ / ha LF	358	375	350
9231	Langfristige Kapitaldienstgrenze	€ / ha LF	176	113	209
9232	Mittelfristige Kapitaldienstgrenze	€ / ha LF	201	149	229
9233	Kurzfristige Kapitaldienstgrenze	€ / ha LF	375	323	403
9241	Ausschöpf. d. langfr. Kapitaldienstgr.	%	204	331	167
9242	Ausschöpf. d. mittelfr. Kapitaldienstgr.	%	178	252	152
9243	Ausschöpf. d. kurzfr. Kapitaldienstgr.	%	96	116	87
9270	Eigenkapitalquote	%	59	65	57
9230	Eigenkapitalveränderung	€ / ha LF	143	96	168
9239	Bereinigte Eigenkapitalveränderung	€ / ha LF	140	94	165
9238	Bereinigte Eigenkapitalveränderung	€ / AK	13.897	7.552	18.730
Unternehmerfamilie					
9502	Gesamteinkommen	€ / Betrieb	144.530	68.822	245.474
9503	Verfügbares Einkommen	€ / Betrieb	106.265	52.262	178.270
3210	Entnahmen Lebenshaltung	€ / Betrieb	43.618	26.386	66.594
3395	Nettoentnahmen	€ / nAK	49.308	24.895	80.657

Futterbaubetriebe (alles spezialisierte Milchviehbetriebe)
Oberstes und unterstes Viertel nach Benchmarkingpunkten

Blatt 1 von 4

Kennzahl	Bezeichnung	Maßeinheit	Betriebe gesamt	oberstes Viertel	unterstes Viertel
0001	Betriebe	Anzahl	36	9	9
Faktorausstattung					
1006	Wirtschaftliche Betriebsgröße	€ / ha LF	3.117	3.716	2.249
1030	Landw. genutzte Fläche (LF)	ha / Betrieb	255,4	212,9	194,0
1033	dar. zugepachtete LF (Netto)	ha / Betrieb	208,5	159,7	179,5
1150	Ackerfläche	% LF	71,1	72,7	76,1
1160	Dauergrünland	% LF	28,5	27,3	23,9
1056	Ertragsmesszahl	EMZ / a	39	44	36
1110	Arbeitskräfte insgesamt	AK / Betrieb	7,10	5,51	3,87
1113	dar. Familienarbeitskräfte	FAK / Betrieb	2,14	1,67	1,82
1120	Nicht entlohnte Arbeitskräfte	nAK / Betrieb	2,14	1,67	1,82
1114	AK-Besatz	AK / 100 ha LF	2,78	2,59	2,00
1130	Lohnansatz	€ / Betrieb	60.219	48.393	51.393
Produktionsstruktur					
1151	Ackerfläche (Anfang des Jahres)	ha AF / Betrieb	180,4	154,9	145,1
1210	dar. Getreide (ohne Körnermais)	% AF	42,3	44,4	45,3
1230	dar. Ölfrüchte, Hülsenfr., Faserpflanzen	% AF	12,9	12,5	16,4
1237	dar. Winterraps	% AF	11,6	11,3	15,7
1240	dar. Kartoffeln	% AF	0,0	0,0	0,0
1250	dar. Zuckerrüben	% AF	1,0	0,0	0,0
1271	dar. Silomais	% AF	20,0	26,9	19,8
1275	dar. sonst. Ackerfutter	% AF	18,7	11,4	13,0
1284	dar. nachwachs. Rohstoffe / Energiepflanzen	% AF	0,0	0,0	0,0
1300	Viehbesatz	VE / 100 ha LF	121,9	148,8	80,3
1330	dar. Rinder	VE / 100 ha LF	115,9	148,5	79,3
1335	dar. Milchkühe	VE / 100 ha LF	82,7	105,0	53,0
1336	dar. Mutter- und Ammenkühe	VE / 100 ha LF	0,0	0,0	0,0
1339	dar. Jung- und Mastvieh	VE / 100 ha LF	25,7	33,7	20,7
1350	dar. Schweine	VE / 100 ha LF	5,4	0,0	0,2
1351	dar. Mastschweine und Läufer	VE / 100 ha LF	4,2	0,0	0,2
1352	dar. Zuchtsauen	VE / 100 ha LF	0,6	0,0	0,0
1340	dar. Schafe	VE / 100 ha LF	0,0	0,0	0,0
1320	dar. Pferde	VE / 100 ha LF	0,4	0,3	0,6
1391	Rauhfuttermittelverzehr	GV / Betrieb	297,0	316,7	155,1
Erträge, Leistungen, Preise					
1411	Getreide (ohne Körnermais)	dt / ha	71	82	68
1420	dar. Weizen	dt / ha	79	86	77
1426	dar. Wintergerste	dt / ha	74	83	73
1427	dar. Sommergerste	dt / ha	57	60	45
1433	dar. Roggen	dt / ha	62	58	64
1434	dar. Triticale	dt / ha	65	62	64
1465	Raps	dt / ha	46	53	43
1472	Kartoffeln	dt / ha	118		
1473	Zuckerrüben	dt / ha	548		
1631	Milchleistung (4 % Fett)	kg / Kuh	8.964	8.828	8.149
1632	Milchleistung (nat. Fettgehalt)	kg / Kuh	9.062	9.136	7.979
1612	Lebend geborene Ferkel	Ferkel / Sau	26		
1511	Getreideerlös insges.(netto; o. Körnermais)	€ / dt	14,95	15,61	14,30
1520	Weizenerlös (netto)	€ / dt	15,84	15,94	15,46
1526	Wintergersteerlös (netto)	€ / dt	13,58	13,70	13,12
1527	Sommergersteerlös (netto)	€ / dt	15,55	19,14	12,43
1533	Roggenerlös (netto)	€ / dt	13,18	12,96	13,43
1534	Triticaleerlös (netto)	€ / dt	13,15		14,83
1565	Rapserlös (netto)	€ / dt	32,97	34,30	32,71
1572	Kartoffelerlös (netto)	€ / dt	20,77		
1573	Zuckerrübenerlös (netto)	€ / dt	3,05		
1731	Milcherlös (netto bei 4 % Fett)	€ / dt	33,64	33,84	31,26
1732	Milcherlös (netto bei nat. Fettgehalt)	€ / dt	33,27	32,68	31,91

**Futterbaubetriebe (alles spezialisierte Milchviehbetriebe)
Oberstes und unterstes Viertel nach Benchmarkingpunkten**

Blatt 2 von 4

Kennzahl	Bezeichnung	Maßeinheit	Betriebe gesamt	oberstes Viertel	unterstes Viertel
0001	Betriebe	Anzahl	36	9	9
Bilanz					
2000	Summe Aktiva (Bilanzvermögen)	€ / Betrieb	1.603.029	1.646.583	1.012.227
2000	Summe Aktiva (Bilanzvermögen)	€ / ha LF	6.277	7.733	5.218
2100	Sachanlagen gesamt	€ / ha LF	3.966	4.991	3.874
2111	dar. Boden	€ / ha LF	1.148	1.370	991
2115	dar. Gebäude, baul. Anlagen	€ / ha LF	1.131	1.964	960
2120	dar. techn. Anlagen u. Maschinen	€ / ha LF	1.585	1.533	1.745
2130	dar. andere Anlagen insges.	€ / ha LF	41	51	45
2160	dar. Anlagen im Bau, Anzahlungen	€ / ha LF	44	72	124
2200	Finanzanlagen	€ / ha LF	119	210	28
2211	dar. Anteile an verbund. Untern.	€ / ha LF	0	0	0
2213	dar. Beteiligungen	€ / ha LF	70	15	26
2300	Tiervermögen	€ / ha LF	835	1.072	573
2320	dar. Rinder	€ / ha LF	816	1.067	564
2330	dar. Schweine	€ / ha LF	13	0	0
2400	Umlaufvermögen (ohne Tiere)	€ / ha LF	1.321	1.422	690
2410	dav. Vorräte	€ / ha LF	462	617	440
2412	dar. Feldinventar	€ / ha LF	334	317	339
2420	dav. Finanzumlaufvermögen	€ / ha LF	859	806	251
2431	dar. Forderungen aus Liefer. u. Leist.	€ / ha LF	427	477	124
2450	dar. Bank, Kasse	€ / ha LF	210	262	28
9041	Eigenkapital (+ 50% Sonderposten)	€ / ha LF	3.528	5.011	2.032
3600	dar. Geschäftsguth., gez. Kapital	€ / ha LF	0	0	0
3140	Sonderposten gesamt	€ / ha LF	486	826	165
3400	Rückstellungen	€ / ha LF	60	28	27
3500	Verbindlichkeiten	€ / ha LF	2.429	2.277	3.076
3510	dar. geg. Kreditinstituten	€ / ha LF	1.972	1.648	2.622
3521	dar. aus Lieferungen u. Leistungen	€ / ha LF	272	199	388
9280	Anlagenintensität	%	57	60	69
9281	Veralterungsgrad abnutzbares Anlagenverm.	%	39	46	40
9292	Fremdkapitaldeckung II	%	144	159	99
Investitionen, Finanzierung					
8300	Bruttoinvestitionen	€ / ha LF	707	553	383
8231	Zugang Boden	€ / ha LF	91	91	0
8232	Zugang Wirtschaftsgeb.u.baul. Anl.	€ / ha LF	97	96	30
8251	Zugang Anlagen im Bau, Anzahlung	€ / ha LF	137	71	-51
8241	Zugang techn. Anlagen u. Masch.	€ / ha LF	288	139	344
2800	Veränderung Tiervermögen	€ / ha LF	33	77	31
8400	Nettoinvestitionen	€ / ha LF	116	-672	31
8401	Nettoinvestitionen	€ / AK	4.170	-25.959	1.546
8404	Veränderung Sachanlageverm. (o. Boden)	%	6	-4	0
9314	Nettoverbindlichkeiten	€ / ha LF	1.570	1.471	2.825
9315	Veränd. Nettoverbindlichkeiten	€ / ha LF	204	17	197
9318	Tilg.von Verbindlk.ges.(incl.Verm.auseinand.)	€ / ha LF	370	292	580
2920	Veränd. Finanzumlaufvermögen	€ / ha LF	-124	-100	-41
3822	Veränderung Sonder-AfA	€ / ha LF	-6	-5	-13

**Futterbaubetriebe (alles spezialisierte Milchviehbetriebe)
Oberstes und unterstes Viertel nach Benchmarkingpunkten**

Blatt 3 von 4

Kennzahl	Bezeichnung	Maßeinheit	Betriebe gesamt	oberstes Viertel	unterstes Viertel
0001	Betriebe	Anzahl	36	9	9
Gewinn- und Verlustrechnung					
Ertrag					
4010	Umsatzerlöse	€ / ha LF	3.423	3.964	2.020
4100	dar. landwirtschaftl. Pflanzenprod.	€ / ha LF	439	438	391
4112	dar. Getreide (ohne Körnermais)	€ / ha LF	211	280	207
4120	dar. Ölfr., Hülsenfr., Faserpfl.	€ / ha LF	112	148	165
4130	dar. Kartoffeln	€ / ha LF	0	0	0
4140	dar. Zuckerrüben	€ / ha LF	12	0	0
4173	dar. nachwachs. Rohstoffe / Energiepfl.	€ / ha LF	0	0	0
4200	dar. Tierproduktion	€ / ha LF	2.819	3.505	1.488
4220	dar. Rinder	€ / ha LF	275	327	154
4230	dar. Milch	€ / ha LF	2.467	3.093	1.325
4240	dar. Schweine	€ / ha LF	43	0	2
4260	dar. Geflügel, Eier	€ / ha LF	1	0	5
4300	dar. Obst, Weinbau	€ / ha LF	0	0	0
4360	dar. Nebenbetr., Handel, Dienstleist.	€ / ha LF	157	20	139
4368	dar. Lohnarbeit, Masch.miete	€ / ha LF	18	19	37
4400	Bestandsveränderungen	€ / ha LF	51	127	30
4500	Sonst. betr. Erträge	€ / ha LF	765	789	487
4510	dar. Zulagen u. Zuschüsse	€ / ha LF	574	458	366
4660	dar. betriebsbezogene Zahlungen	€ / ha LF	353	350	336
4670	dar. entkoppelte Betriebsprämie	€ / ha LF	302	302	300
4680	dar. Ausgleichszulage	€ / ha LF	20	6	19
4690	dar. für umweltger. Agrarprod.	€ / ha LF	27	27	16
4698	dar. sonstige Zuschüsse	€ / ha LF	1	2	1
4600	dar. produktbezogene Zahlungen	€ / ha LF	4	3	3
4610	dar. Beihilfen pflanzl. Prod.	€ / ha LF	0	0	0
4640	dar. Prämien Tierprod.	€ / ha LF	4	2	3
4520	dar. aufwandsbezogene Zahlungen	€ / ha LF	217	105	27
4560	dar. Agrardieselerstattung	€ / ha LF	31	30	25
4550	dar. Investitionszuschüsse	€ / ha LF	185	75	0
4722	dar. Mieten u. Pachten	€ / ha LF	28	27	13
4725	dar. zeitraumzugehörige Ust.	€ / ha LF	44	160	7
4900	dar. zeitraumfremde Erträge	€ / ha LF	34	9	65
Aufwand					
5100	Materialaufwand	€ / ha LF	2.151	2.321	1.283
5110	dar. Pflanzenproduktion	€ / ha LF	307	407	315
5111	dar. Saat- u. Pflanzgut	€ / ha LF	71	72	70
5112	dar. Düngemittel	€ / ha LF	109	119	113
5113	dar. Pflanzenschutz	€ / ha LF	76	71	92
5210	dar. Tierproduktion	€ / ha LF	1.349	1.473	606
5211	dar. Tierzukauf	€ / ha LF	201	254	127
5280	dar. Futtermittelzukauf	€ / ha LF	857	955	301
5292	dar. Tierarzt	€ / ha LF	104	96	66
5293	dar. Besamung	€ / ha LF	40	52	33
5294	dar. sonst. bezogene Leist. Tierprod.	€ / ha LF	107	75	48
5330	dar. Nebenbetr., Handel, Dienstleist.	€ / ha LF	1	0	4
5350	dar. sonst. Materialaufwand	€ / ha LF	494	440	358
5352	dar. Heizmat., Strom	€ / ha LF	118	105	73
5354	dar. Wasser, Abwasser	€ / ha LF	20	23	14
5355	dar. Treib- u. Schmierstoffe	€ / ha LF	156	147	155
5357	dar. Lohnarbeit, Masch.miete	€ / ha LF	176	165	105

Futterbaubetriebe (alles spezialisierte Milchviehbetriebe)
Oberstes und unterstes Viertel nach Benchmarkingpunkten

Blatt 4 von 4

Kennzahl	Bezeichnung	Maßeinheit	Betriebe gesamt	oberstes Viertel	unterstes Viertel
0001	Betriebe	Anzahl	36	9	9
Aufwand					
5500	Personalaufwand (ohne BUV)	€ / ha LF	492	451	246
5501	Personalaufwand (ohne BUV)	€ / eAK	25.293	25.000	23.257
5600	Betriebswirtschaftliche AfA	€ / ha LF	370	498	342
5636	dar. Wirtschaftsgeb. u. baul. Anl.	€ / ha LF	95	192	74
5642	dar. Maschinen u. Geräte	€ / ha LF	157	147	166
5641	dar. Betriebsvorrichtungen	€ / ha LF	83	106	84
5700	Sonst. betriebl. Aufwand	€ / ha LF	880	865	543
5710	dar. Unterhaltung	€ / ha LF	234	238	234
5715	dar. Gebäude u. baul. Anlagen	€ / ha LF	62	41	44
5720	dar. techn. Anl., Masch., Fuhrp.	€ / ha LF	155	197	191
5730	dar. Betriebsversicherung	€ / ha LF	103	106	94
5731	dar. betriebliche Unfallversicherung	€ / ha LF	33	37	30
5742	dar. Pachten	€ / ha LF	172	118	97
5765	Pachtpreis / ha Pachtfläche	€ / ha	221	160	122
5764	dar. zeitraumzugehörige Vorsteuer	€ / ha LF	33	110	6
5770	dar. zeitraumfremder Aufwand	€ / ha LF	50	119	9
Unternehmensergebnis					
6000	Betriebsergebnis	€ / ha LF	347	744	122
4000	Betriebliche Erträge	€ / ha LF	4.240	4.879	2.538
5000	Betriebliche Aufwendungen	€ / ha LF	3.893	4.135	2.415
7000	Finanzergebnis	€ / ha LF	-59	-51	-93
7230	dar. Zinsaufwand	€ / ha LF	65	59	93
7600	Außerordentliches Ergebnis	€ / ha LF	-1	-6	0
7800	Steuern vom Einkommen u. Ertrag	€ / ha LF	0	0	0
7900	Sonstige Steuern	€ / ha LF	5	7	5
7910	Unternehmensertrag	€ / ha LF	4.248	4.888	2.540
7920	Unternehmensaufwand vor Steuern	€ / ha LF	3.965	4.208	2.515
Rentabilität					
9000	Gewinn/Jahresübersch. vor Steuern	€ / Betrieb	72.227	144.898	4.789
9000	Gewinn/Jahresübersch. vor Steuern	€ / ha LF	283	681	25
9004	Ordentliches Ergebnis	€ / Betrieb	76.467	169.615	-6.142
9004	Ordentliches Ergebnis	€ / ha LF	299	797	-32
9006	Gewinn + Personalaufwand (ohne BUV)	€ / AK	27.858	43.724	13.575
9007	Ordentliches Ergeb. + Personalaufw. (o. BUV)	€ / AK	28.455	48.211	10.754
9008	Ordentliches Ergeb. + Personalaufw. (o. BUV)	€ / ha LF	791	1.247	215
9071	Betriebseinkommen	€ / ha LF	1.040	1.426	434
9073	Relative Faktorentlohnung	%	94,8	139,1	56,0
9103	Ordentliche Rentabilitätsrate	%	1,5	11,7	-11,7
9120	Gesamtkapitalrentabilität	%	2,1	8,1	-3,9
9131	Eigenkapitalrentabilität (ohne Boden)	%	1,1	14,5	0,0
Liquidität / Stabilität					
9601	Liquidität 1. Grades	%	49	86	4
9221	Cashflow I	€ / ha LF	905	1.722	306
9223	Cashflow III (zur Neufinanzierung verfügbar)	€ / ha LF	343	1.120	-375
9240	Kapitaldienst	€ / ha LF	435	351	673
9231	Langfristige Kapitaldienstgrenze	€ / ha LF	158	629	-70
9232	Mittelfristige Kapitaldienstgrenze	€ / ha LF	254	822	3
9233	Kurzfristige Kapitaldienstgrenze	€ / ha LF	529	1.128	272
9241	Ausschöpf. d. langfr. Kapitaldienstgr.	%	275	56	<Null
9242	Ausschöpf. d. mittelfr. Kapitaldienstgr.	%	171	43	19.932
9243	Ausschöpf. d. kurzfr. Kapitaldienstgr.	%	82	31	248
9270	Eigenkapitalquote	%	56	65	39
9230	Eigenkapitalveränderung	€ / ha LF	-157	-660	-164
9239	Bereinigte Eigenkapitalveränderung	€ / ha LF	93	571	-163
9238	Bereinigte Eigenkapitalveränderung	€ / AK	3.338	22.055	-8.185
Unternehmerfamilie					
9502	Gesamteinkommen	€ / Betrieb	72.848	146.143	4.932
9503	Verfügbares Einkommen	€ / Betrieb	49.618	118.055	-16.006
3210	Entnahmen Lebenshaltung	€ / Betrieb	27.771	22.897	21.555
3395	Nettoentnahmen	€ / nAK	24.351	41.179	12.391

**Futterbaubetriebe untergliedert nach Betriebsgröße (LF - Gruppen)
und nach Bestandsgröße Milchkühe in Stück
(alles spezialisierte Milchviehbetriebe)**

Blatt 1 von 4

Kenn- zahl	Bezeichnung	Maß- einheit	Futterbaubetriebe				
			Alle	bis 200 ha LF	über 200 ha LF	bis 100 Milchkühe	über 100 Milchkühe
0001	Betriebe	Anzahl	36	20	16	12	24
Faktorausstattung							
1006	Wirtschaftliche Betriebsgröße	€ / ha LF	3.117	2.750	3.253	2.372	3.246
1030	Landw. genutzte Fläche (LF)	ha / Betrieb	255,4	124,3	419,3	113,2	326,5
1033	dar. zugepachtete LF (Netto)	ha / Betrieb	208,5	99,3	344,9	83,5	271,0
1150	Ackerfläche	% LF	71,1	71,2	71,1	74,1	70,6
1160	Dauergrünland	% LF	28,5	28,8	28,4	25,9	29,0
1056	Ertragsmesszahl	EMZ / a	39	36	39	36	39
1110	Arbeitskräfte insgesamt	AK / Betrieb	7,10	2,89	12,36	2,46	9,42
1113	dar. Familienarbeitskräfte	FAK / Betrieb	2,14	2,17	2,09	2,11	2,15
1120	Nicht entlohnte Arbeitskräfte	nAK / Betrieb	2,14	2,17	2,09	2,11	2,15
1114	AK-Besatz	AK / 100 ha LF	2,78	2,33	2,95	2,17	2,89
1130	Lohnansatz	€ / Betrieb	60.219	59.929	60.582	58.092	61.282
Produktionsstruktur							
1151	Ackerfläche (Anfang des Jahres)	ha AF / Betrieb	180,4	86,7	297,6	82,3	229,4
1210	dar. Getreide (ohne Körnermais)	% AF	42,3	50,3	39,4	59,1	39,3
1230	dar. Ölfrüchte, Hülsenfr., Faserpflanzen	% AF	12,9	11,0	13,6	10,7	13,3
1237	dar. Winterraps	% AF	11,6	10,1	12,2	9,9	11,9
1240	dar. Kartoffeln	% AF	0,0	0,0	0,0	0,0	0,0
1250	dar. Zuckerrüben	% AF	1,0	0,8	1,1	1,3	0,9
1271	dar. Silomais	% AF	20,0	21,0	19,7	16,3	20,7
1275	dar. sonst. Ackerfutter	% AF	18,7	14,4	20,3	11,9	19,9
1284	dar. nachwachs. Rohstoffe / Energiepflanzen	% AF	0,0	0,0	0,0	0,0	0,0
1300	Viehbesatz	VE / 100 ha LF	121,9	108,0	127,0	92,4	127,0
1330	dar. Rinder	VE / 100 ha LF	115,9	106,8	119,3	90,8	120,3
1335	dar. Milchkühe	VE / 100 ha LF	82,7	71,2	86,9	56,7	87,2
1336	dar. Mutter- und Ammenkühe	VE / 100 ha LF	0,0	0,0	0,0	0,0	0,0
1339	dar. Jung- und Mastvieh	VE / 100 ha LF	25,7	27,5	25,0	26,0	25,7
1350	dar. Schweine	VE / 100 ha LF	5,4	0,1	7,4	0,2	6,3
1351	dar. Mastschweine und Läufer	VE / 100 ha LF	4,2	0,1	5,7	0,2	4,8
1352	dar. Zuchtsauen	VE / 100 ha LF	0,6	0,0	0,8	0,0	0,7
1340	dar. Schafe	VE / 100 ha LF	0,0	0,0	0,0	0,1	0,0
1320	dar. Pferde	VE / 100 ha LF	0,4	0,8	0,3	0,9	0,3
1391	Rauhfuttermittelverzehr	GV / Betrieb	297,0	133,8	501,0	103,9	393,5
Erträge, Leistungen, Preise							
1411	Getreide (ohne Körnermais)	dt / ha	71	65	74	59	75
1420	dar. Weizen	dt / ha	79	75	81	70	81
1426	dar. Wintergerste	dt / ha	74	68	77	64	76
1427	dar. Sommergerste	dt / ha	57	51	60	47	62
1433	dar. Roggen	dt / ha	62	52	64	50	64
1434	dar. Triticale	dt / ha	65	51	74	41	71
1465	Raps	dt / ha	46	42	47	45	46
1472	Kartoffeln	dt / ha	118		118		118
1473	Zuckerrüben	dt / ha	548	619	530	619	530
1631	Milchleistung (4 % Fett)	kg / Kuh	8.964	8.212	9.192	7.681	9.109
1632	Milchleistung (nat. Fettgehalt)	kg / Kuh	9.062	8.088	9.357	7.547	9.233
1612	Lebend geborene Ferkel	Ferkel / Sau	26		26		26
1511	Getreideerlös insges. (netto; o. Körnermais)	€ / dt	14,95	14,43	15,10	14,38	15,05
1520	Weizenerlös (netto)	€ / dt	15,84	15,15	16,09	15,42	15,91
1526	Wintergersteerlös (netto)	€ / dt	13,58	12,75	13,82	12,65	13,67
1527	Sommergersteerlös (netto)	€ / dt	15,55	15,19	15,61	14,18	15,94
1533	Roggenerlös (netto)	€ / dt	13,18	14,48	12,96	14,48	12,96
1534	Triticaleerlös (netto)	€ / dt	13,15	10,77	13,48	10,77	13,48
1565	Rapselerlös (netto)	€ / dt	32,97	32,25	33,17	33,08	32,95
1572	Kartoffelerlös (netto)	€ / dt	20,77		20,77		20,77
1573	Zuckerrübenelerlös (netto)	€ / dt	3,05	2,63	3,18	2,63	3,18
1731	Milcherlös (netto bei 4 % Fett)	€ / dt	33,64	31,29	34,27	31,59	33,84
1732	Milcherlös (netto bei nat. Fettgehalt)	€ / dt	33,27	31,76	33,66	32,15	33,38

**Futterbaubetriebe untergliedert nach Betriebsgröße (LF - Gruppen)
und nach Bestandsgröße Milchkühe in Stück
(alles spezialisierte Milchviehbetriebe)**

Blatt 2 von 4

Kennzahl	Bezeichnung	Maßeinheit	Futterbaubetriebe				
			Alle	bis 200 ha LF	über 200 ha LF	bis 100 Milchkühe	über 100 Milchkühe
0001	Betriebe	Anzahl	36	20	16	12	24
Bilanz							
2000	Summe Aktiva (Bilanzvermögen)	€ / Betrieb	1.603.029	836.378	2.561.342	753.392	2.027.847
2000	Summe Aktiva (Bilanzvermögen)	€ / ha LF	6.277	6.729	6.109	6.655	6.211
2100	Sachanlagen gesamt	€ / ha LF	3.966	4.719	3.687	4.708	3.837
2111	dar. Boden	€ / ha LF	1.148	1.057	1.182	1.472	1.092
2115	dar. Gebäude, baul. Anlagen	€ / ha LF	1.131	1.318	1.062	1.474	1.072
2120	dar. techn. Anlagen u. Maschinen	€ / ha LF	1.585	2.193	1.360	1.683	1.568
2130	dar. andere Anlagen insges.	€ / ha LF	41	53	36	39	41
2160	dar. Anlagen im Bau, Anzahlungen	€ / ha LF	44	62	37	25	47
2200	Finanzanlagen	€ / ha LF	119	39	148	38	132
2211	dar. Anteile an verbund. Untern.	€ / ha LF	0	0	0	0	0
2213	dar. Beteiligungen	€ / ha LF	70	35	83	30	77
2300	Tiervermögen	€ / ha LF	835	759	863	657	866
2320	dar. Rinder	€ / ha LF	816	746	841	644	845
2330	dar. Schweine	€ / ha LF	13	0	18	0	15
2400	Umlaufvermögen (ohne Tiere)	€ / ha LF	1.321	1.149	1.385	1.205	1.341
2410	dav. Vorräte	€ / ha LF	462	439	471	415	470
2412	dar. Feldinventar	€ / ha LF	334	333	334	335	334
2420	dav. Finanzumlaufvermögen	€ / ha LF	859	710	914	790	871
2431	dar. Forderungen aus Liefer. u. Leist.	€ / ha LF	427	194	513	102	483
2450	dar. Bank, Kasse	€ / ha LF	210	149	232	90	231
9041	Eigenkapital (+ 50% Sonderposten)	€ / ha LF	3.528	3.321	3.604	3.746	3.490
3600	dar. Geschäftguth., gez. Kapital	€ / ha LF	0	0	0	0	0
3140	Sonderposten gesamt	€ / ha LF	486	516	475	545	476
3400	Rückstellungen	€ / ha LF	60	41	67	36	64
3500	Verbindlichkeiten	€ / ha LF	2.429	3.109	2.177	2.601	2.399
3510	dar. geg. Kreditinstituten	€ / ha LF	1.972	2.787	1.670	2.240	1.925
3521	dar. aus Lieferungen u. Leistungen	€ / ha LF	272	204	297	199	285
9280	Anlagenintensität	%	57	66	54	64	56
9281	Veralterungsgrad abnutzbares Anlagenverm.	%	39	41	38	42	38
9292	Fremdkapitaldeckung II	%	144	126	153	127	147
Investitionen, Finanzierung							
8300	Bruttoinvestitionen	€ / ha LF	707	842	656	896	674
8231	Zugang Boden	€ / ha LF	91	55	105	0	107
8232	Zugang Wirtschaftsgeb.u.baul. Anl.	€ / ha LF	97	334	9	542	19
8251	Zugang Anlagen im Bau, Anzahlung	€ / ha LF	137	-256	283	-559	258
8241	Zugang techn. Anlagen u. Masch.	€ / ha LF	288	599	172	842	192
2800	Veränderung Tiervermögen	€ / ha LF	33	49	26	52	29
8400	Nettoinvestitionen	€ / ha LF	116	346	31	467	55
8401	Nettoinvestitionen	€ / AK	4.170	14.881	1.039	21.554	1.905
8404	Veränderung Sachanlageverm. (o. Boden)	%	6	7	5	15	4
9314	Nettoverbindlichkeiten	€ / ha LF	1.570	2.399	1.262	1.810	1.528
9315	Veränd. Nettoverbindlichkeiten	€ / ha LF	204	192	209	200	205
9318	Tilg.von Verbindl.ges.(incl.Verm.auseinand.)	€ / ha LF	370	601	284	706	312
2920	Veränd. Finanzumlaufvermögen	€ / ha LF	-124	18	-177	307	-199
3822	Veränderung Sonder-AfA	€ / ha LF	-6	-5	-6	-3	-6

**Futterbaubetriebe untergliedert nach Betriebsgröße (LF - Gruppen)
und nach Bestandsgröße Milchkühe in Stück
(alles spezialisierte Milchviehbetriebe)**

Blatt 3 von 4

Kennzahl	Bezeichnung	Maßeinheit	Futterbaubetriebe				
			Alle	bis 200 ha LF	über 200 ha LF	bis 100 Milchkühe	über 100 Milchkühe
0001	Betriebe	Anzahl	36	20	16	12	24
Gewinn- und Verlustrechnung							
Ertrag							
4010	Umsatzerlöse	€/ ha LF	3.423	2.427	3.793	1.841	3.698
4100	dar. landwirtschaftl. Pflanzenprod.	€/ ha LF	439	274	500	314	461
4112	dar. Getreide (ohne Körnermais)	€/ ha LF	211	172	226	203	213
4120	dar. Ölf., Hülsenfr., Faserpfl.	€/ ha LF	112	90	120	94	115
4130	dar. Kartoffeln	€/ ha LF	0	0	1	0	0
4140	dar. Zuckerrüben	€/ ha LF	12	9	13	16	11
4173	dar. nachwachs. Rohstoffe / Energiepfl.	€/ ha LF	0	0	0	0	0
4200	dar. Tierproduktion	€/ ha LF	2.819	1.991	3.125	1.513	3.045
4220	dar. Rinder	€/ ha LF	275	183	310	139	299
4230	dar. Milch	€/ ha LF	2.467	1.799	2.715	1.360	2.659
4240	dar. Schweine	€/ ha LF	43	1	59	2	50
4260	dar. Geflügel, Eier	€/ ha LF	1	4	0	7	0
4300	dar. Obst, Weinbau	€/ ha LF	0	0	0	0	0
4360	dar. Nebenbetr., Handel, Dienstleist.	€/ ha LF	157	132	167	12	183
4368	dar. Lohnarbeit, Masch.miete	€/ ha LF	18	8	22	9	20
4400	Bestandsveränderungen	€/ ha LF	51	78	41	67	49
4500	Sonst. betr. Erträge	€/ ha LF	765	910	712	957	732
4510	dar. Zulagen u. Zuschüsse	€/ ha LF	574	741	512	833	529
4660	dar. betriebsbezogene Zahlungen	€/ ha LF	353	349	354	366	350
4670	dar. entkoppelte Betriebsprämie	€/ ha LF	302	300	303	313	300
4680	dar. Ausgleichszulage	€/ ha LF	20	19	20	22	19
4690	dar. für umweltger. Agrarprod.	€/ ha LF	27	27	27	27	27
4698	dar. sonstige Zuschüsse	€/ ha LF	1	2	0	4	1
4600	dar. produktbezogene Zahlungen	€/ ha LF	4	6	4	2	5
4610	dar. Beihilfen pflanzl. Prod.	€/ ha LF	0	0	0	0	0
4640	dar. Prämien Tierprod.	€/ ha LF	4	5	4	2	4
4520	dar. aufwandsbezogene Zahlungen	€/ ha LF	217	387	154	466	174
4560	dar. Agrardieselerstattung	€/ ha LF	31	28	32	25	32
4550	dar. Investitionszuschüsse	€/ ha LF	185	355	122	441	140
4722	dar. Mieten u. Pachten	€/ ha LF	28	8	35	12	30
4725	dar. zeitraumzugehörige Ust.	€/ ha LF	44	21	52	9	50
4900	dar. zeitraumfremde Erträge	€/ ha LF	34	78	17	53	30
Aufwand							
5100	Materialaufwand	€/ ha LF	2.151	1.389	2.433	1.124	2.329
5110	dar. Pflanzenproduktion	€/ ha LF	307	269	321	283	311
5111	dar. Saat- u. Pflanzgut	€/ ha LF	71	70	72	64	72
5112	dar. Düngemittel	€/ ha LF	109	111	109	102	110
5113	dar. Pflanzenschutz	€/ ha LF	76	55	84	65	78
5210	dar. Tierproduktion	€/ ha LF	1.349	699	1.590	510	1.495
5211	dar. Tierzukauf	€/ ha LF	201	81	246	54	227
5280	dar. Futtermittelzukauf	€/ ha LF	857	404	1.025	287	956
5292	dar. Tierarzt	€/ ha LF	104	73	116	56	112
5293	dar. Besamung	€/ ha LF	40	37	42	35	41
5294	dar. sonst. bezogene Leist. Tierprod.	€/ ha LF	107	49	128	44	117
5330	dar. Nebenbetr., Handel, Dienstleist.	€/ ha LF	1	3	0	1	1
5350	dar. sonst. Materialaufwand	€/ ha LF	494	418	523	330	523
5352	dar. Heizmat., Strom	€/ ha LF	118	102	124	77	125
5354	dar. Wasser, Abwasser	€/ ha LF	20	18	21	10	22
5355	dar. Treib- u. Schmierstoffe	€/ ha LF	156	160	154	152	157
5357	dar. Lohnarbeit, Masch.miete	€/ ha LF	176	137	190	89	191

**Futterbaubetriebe untergliedert nach Betriebsgröße (LF - Gruppen)
und nach Bestandsgröße Milchkühe in Stück
(alles spezialisierte Milchviehbetriebe)**

Blatt 4 von 4

Kennzahl	Bezeichnung	Maßeinheit	Futterbaubetriebe				
			Alle	bis 200 ha LF	über 200 ha LF	bis 100 Milchkühe	über 100 Milchkühe
0001	Betriebe	Anzahl	36	20	16	12	24
Aufwand							
5500	Personalaufwand (ohne BUV)	€ / ha LF	492	136	623	53	568
5501	Personalaufwand (ohne BUV)	€ / eAK	25.293	23.505	25.450	17.119	25.489
5600	Betriebswirtschaftliche AfA	€ / ha LF	370	468	334	395	366
5636	dar. Wirtschaftsgeb. u. baul. Anl.	€ / ha LF	95	90	98	87	97
5642	dar. Maschinen u. Geräte	€ / ha LF	157	259	120	234	144
5641	dar. Betriebsvorrichtungen	€ / ha LF	83	81	84	52	88
5700	Sonst. betriebl. Aufwand	€ / ha LF	880	1.013	830	1.027	854
5710	dar. Unterhaltung	€ / ha LF	234	254	227	210	238
5715	dar. Gebäude u. baul. Anlagen	€ / ha LF	62	56	63	47	64
5720	dar. techn. Anl., Masch., Fuhrp.	€ / ha LF	155	196	139	163	153
5730	dar. Betriebsversicherung	€ / ha LF	103	104	102	94	105
5731	dar. betriebliche Unfallversicherung	€ / ha LF	33	33	33	37	32
5742	dar. Pachten	€ / ha LF	172	104	197	91	186
5765	Pachtpreis / ha Pachtfläche	€ / ha	221	143	247	123	237
5764	dar. zeitraumzugehörige Vorsteuer	€ / ha LF	33	18	39	8	37
5770	dar. zeitraumfremder Aufwand	€ / ha LF	50	40	53	49	50
Unternehmensergebnis							
6000	Betriebsergebnis	€ / ha LF	347	408	325	266	361
4000	Betriebliche Erträge	€ / ha LF	4.240	3.415	4.546	2.864	4.479
5000	Betriebliche Aufwendungen	€ / ha LF	3.893	3.007	4.221	2.598	4.117
7000	Finanzergebnis	€ / ha LF	-59	-80	-51	-61	-59
7230	dar. Zinsaufwand	€ / ha LF	65	81	60	61	66
7600	Außerordentliches Ergebnis	€ / ha LF	-1	-2	0	1	-1
7800	Steuern vom Einkommen u. Ertrag	€ / ha LF	0	0	0	0	0
7900	Sonstige Steuern	€ / ha LF	5	7	4	9	4
7910	Unternehmensertrag	€ / ha LF	4.248	3.419	4.555	2.866	4.487
7920	Unternehmensaufwand vor Steuern	€ / ha LF	3.965	3.100	4.286	2.669	4.190
Rentabilität							
9000	Gewinn/Jahresübersch. vor Steuern	€ / Betrieb	72.227	39.556	113.066	22.344	97.168
9000	Gewinn/Jahresübersch. vor Steuern	€ / ha LF	283	318	270	197	298
9004	Ordentliches Ergebnis	€ / Betrieb	76.467	35.063	128.222	21.852	103.774
9004	Ordentliches Ergebnis	€ / ha LF	299	282	306	193	318
9006	Gewinn + Personalaufwand (ohne BUV)	€ / AK	27.858	19.544	30.288	11.542	29.983
9007	Ordentliches Ergeb. + Personalaufw. (o. BUV)	€ / AK	28.455	17.990	31.514	11.341	30.684
9008	Ordentliches Ergeb. + Personalaufw. (o. BUV)	€ / ha LF	791	418	929	246	886
9071	Betriebseinkommen	€ / ha LF	1.040	634	1.191	430	1.146
9073	Relative Faktorentlohnung	%	94,8	67,4	103,0	49,9	100,6
9103	Ordentliche Rentabilitätsrate	%	1,5	-5,9	3,5	-11,2	2,9
9120	Gesamtkapitalrentabilität	%	2,1	-1,8	3,6	-3,9	3,2
9131	Eigenkapitalrentabilität (ohne Boden)	%	1,1	0,0	4,9	0,0	3,8
Liquidität / Stabilität							
9601	Liquidität 1. Grades	%	49	42	51	34	51
9221	Cashflow I	€ / ha LF	905	980	877	879	909
9223	Cashflow III (zur Neufinanzierung verfügbar)	€ / ha LF	343	43	454	46	394
9240	Kapitaldienst	€ / ha LF	435	682	344	767	378
9231	Langfristige Kapitaldienstgrenze	€ / ha LF	158	-12	221	41	179
9232	Mittelfristige Kapitaldienstgrenze	€ / ha LF	254	78	320	128	276
9233	Kurzfristige Kapitaldienstgrenze	€ / ha LF	529	457	556	436	545
9241	Ausschöpf. d. langfr. Kapitaldienstgr.	%	275	<Null	155	1.855	212
9242	Ausschöpf. d. mittelfr. Kapitaldienstgr.	%	171	875	108	599	137
9243	Ausschöpf. d. kurzfr. Kapitaldienstgr.	%	82	149	62	176	69
9270	Eigenkapitalquote	%	56	49	59	56	56
9230	Eigenkapitalveränderung	€ / ha LF	-157	17	-221	79	-198
9239	Bereinigte Eigenkapitalveränderung	€ / ha LF	93	-93	162	-20	112
9238	Bereinigte Eigenkapitalveränderung	€ / AK	3.338	-3.994	5.481	-919	3.892
Unternehmerfamilie							
9502	Gesamteinkommen	€ / Betrieb	72.848	40.510	113.270	22.796	97.874
9503	Verfügbares Einkommen	€ / Betrieb	49.618	17.259	90.067	9.950	69.452
3210	Entnahmen Lebenshaltung	€ / Betrieb	27.771	28.891	26.371	18.373	32.470
3395	Nettoentnahmen	€ / nAK	24.351	20.632	29.172	7.697	32.500

Verbundbetriebe
Oberstes und unterstes Viertel nach Benchmarkingpunkten
und Betriebstyp Milchviehverbundbetriebe
***und gemeinsame Gruppe spez. Veredlungs- und Veredlungsverbundbetriebe**
Blatt 1 von 4

Kennzahl	Bezeichnung	Maßeinheit	Betriebe gesamt	oberstes Viertel	unterstes Viertel	Milchviehverbundbetr.	gemeinsame Gruppe *
0001	Betriebe	Anzahl	17	4	4	11	6
Faktorausstattung							
1006	Wirtschaftliche Betriebsgröße	€ / ha LF	1.636	1.631	1.516	1.674	3.368
1030	Landw. genutzte Fläche (LF)	ha / Betrieb	350,1	512,3	183,8	405,2	252,1
1033	dar. zugepachtete LF (Netto)	ha / Betrieb	272,5	405,7	150,2	308,3	207,1
1150	Ackerfläche	% LF	83,5	80,6	75,3	81,6	96,5
1160	Dauergrünland	% LF	16,4	19,3	24,7	18,4	3,4
1056	Ertragsmesszahl	EMZ / a	37	33	37	38	47
1110	Arbeitskräfte insgesamt	AK / Betrieb	4,82	8,55	2,75	5,60	4,20
1113	dar. Familienarbeitskräfte	FAK / Betrieb	2,26	2,53	2,04	2,38	1,83
1120	Nicht entlohnte Arbeitskräfte	nAK / Betrieb	2,26	2,53	2,04	2,38	1,83
1114	AK-Besatz	AK / 100 ha LF	1,38	1,67	1,50	1,38	1,66
1130	Lohnansatz	€ / Betrieb	63.958	71.834	57.272	67.187	54.258
Produktionsstruktur							
1151	Ackerfläche (Anfang des Jahres)	ha AF / Betrieb	284,8	383,2	142,4	319,0	250,4
1210	dar. Getreide (ohne Körnermais)	% AF	55,3	57,8	45,9	54,3	64,7
1230	dar. Ölfrüchte, Hülsenfr., Faserpflanzen	% AF	24,2	29,1	14,1	24,4	19,8
1237	dar. Winterraps	% AF	23,9	28,4	14,1	24,1	19,8
1240	dar. Kartoffeln	% AF	0,1	0,4	0,0	0,2	0,0
1250	dar. Zuckerrüben	% AF	1,1	1,4	0,0	0,8	1,4
1271	dar. Silomais	% AF	12,5	6,7	23,2	16,3	3,9
1275	dar. sonst. Ackerfutter	% AF	3,2	2,9	12,6	3,2	0,3
1284	dar. nachwachs. Rohstoffe / Energiepflanzen	% AF	2,0	0,0	0,0	0,0	6,6
1300	Viehbesatz	VE / 100 ha LF	49,7	53,5	52,1	47,2	219,2
1330	dar. Rinder	VE / 100 ha LF	36,4	40,0	37,2	47,0	1,3
1335	dar. Milchkühe	VE / 100 ha LF	20,2	20,0	21,9	27,0	0,0
1336	dar. Mutter- und Ammenkühe	VE / 100 ha LF	1,8	5,3	0,0	2,2	0,8
1339	dar. Jung- und Mastvieh	VE / 100 ha LF	11,6	11,5	14,1	14,2	0,5
1350	dar. Schweine	VE / 100 ha LF	6,7	0,0	0,0	0,0	118,5
1351	dar. Mastschweine und Läufer	VE / 100 ha LF	5,3	0,0	0,0	0,0	67,7
1352	dar. Zuchtsauen	VE / 100 ha LF	0,8	0,0	0,0	0,0	15,2
1340	dar. Schafe	VE / 100 ha LF	1,5	0,1	11,6	0,0	0,1
1320	dar. Pferde	VE / 100 ha LF	0,4	0,0	3,0	0,0	0,0
1391	Rauhfuttermittelverzehr	GV / Betrieb	134,4	204,9	97,4	190,6	3,4
Erträge, Leistungen, Preise							
1411	Getreide (ohne Körnermais)	dt / ha	79	85	63	82	79
1420	dar. Weizen	dt / ha	82	87	73	87	79
1426	dar. Wintergerste	dt / ha	80	88	65	82	84
1427	dar. Sommergerste	dt / ha	76	81	69	77	67
1433	dar. Roggen	dt / ha	68	76	51	70	67
1434	dar. Triticale	dt / ha	66	61	52	72	74
1465	Raps	dt / ha	49	49	48	49	50
1472	Kartoffeln	dt / ha	431	440		431	
1473	Zuckerrüben	dt / ha	807	705		912	667
1631	Milchleistung (4 % Fett)	kg / Kuh	8.999	9.301	7.621	8.999	
1632	Milchleistung (nat. Fettgehalt)	kg / Kuh	8.749	9.363	7.293	8.749	
1612	Lebend geborene Ferkel	Ferkel / Sau	25			0	34
1511	Getreideerlös insges. (netto; o. Körnermais)	€ / dt	14,94	16,60	12,86	14,98	15,89
1520	Weizenerlös (netto)	€ / dt	15,58	17,27	12,56	15,58	16,48
1526	Wintergersteerlös (netto)	€ / dt	13,92	14,70	13,09	13,86	14,37
1527	Sommergersteerlös (netto)	€ / dt	17,20	19,08	15,84	17,38	13,77
1533	Roggenerlös (netto)	€ / dt	13,40	13,74	12,12	13,59	13,17
1534	Triticaleerlös (netto)	€ / dt	11,68	13,67	11,04	11,78	
1565	Rapselerlös (netto)	€ / dt	34,01	36,03	30,31	34,11	34,80
1572	Kartoffelerlös (netto)	€ / dt	11,90	11,90		11,90	
1573	Zuckerrübenelerlös (netto)	€ / dt	2,63	3,06		2,38	3,09
1731	Milcherlös (netto bei 4 % Fett)	€ / dt	31,34	32,80	30,81	31,34	
1732	Milcherlös (netto bei nat. Fettgehalt)	€ / dt	32,23	32,58	32,19	32,23	

Verbundbetriebe
Oberstes und unterstes Viertel nach Benchmarkingpunkten
und Betriebstyp Milchviehverbundbetriebe

Blatt 2 von 4

Kennzahl	Bezeichnung	Maßeinheit	Betriebe gesamt	oberstes Viertel	unterstes Viertel	Milchviehverbundbetr.	gemeinsame Gruppe *
0001	Betriebe	Anzahl	17	4	4	11	6
Bilanz							
2000	Summe Aktiva (Bilanzvermögen)	€ / Betrieb	1.498.551	2.270.957	861.607	1.733.777	2.257.691
2000	Summe Aktiva (Bilanzvermögen)	€ / ha LF	4.280	4.433	4.689	4.279	8.957
2100	Sachanlagen gesamt	€ / ha LF	3.074	2.930	3.789	2.974	7.149
2111	dar. Boden	€ / ha LF	1.288	1.230	1.673	1.328	3.557
2115	dar. Gebäude, baul. Anlagen	€ / ha LF	420	459	827	384	1.574
2120	dar. techn. Anlagen u. Maschinen	€ / ha LF	1.167	1.135	1.130	1.027	1.952
2130	dar. andere Anlagen insges.	€ / ha LF	101	74	22	116	36
2160	dar. Anlagen im Bau, Anzahlungen	€ / ha LF	87	31	62	107	30
2200	Finanzanlagen	€ / ha LF	65	132	3	62	72
2211	dar. Anteile an verbund. Untern.	€ / ha LF	0	0	0	0	1
2213	dar. Beteiligungen	€ / ha LF	27	37	2	18	53
2300	Tiervermögen	€ / ha LF	292	291	359	325	353
2320	dar. Rinder	€ / ha LF	254	274	264	324	9
2330	dar. Schweine	€ / ha LF	20	0	0	0	215
2400	Umlaufvermögen (ohne Tiere)	€ / ha LF	825	1.067	517	892	1.363
2410	dav. Vorräte	€ / ha LF	453	410	403	452	579
2412	dar. Feldinventar	€ / ha LF	398	388	357	396	472
2420	dav. Finanzumlaufvermögen	€ / ha LF	371	657	114	440	784
2431	dar. Forderungen aus Liefer. u. Leist.	€ / ha LF	109	115	71	115	379
2450	dar. Bank, Kasse	€ / ha LF	219	507	16	277	196
9041	Eigenkapital (+ 50% Sonderposten)	€ / ha LF	2.508	2.826	3.207	2.646	2.707
3600	dar. Geschäftsguth., gez. Kapital	€ / ha LF	0	0	0	0	0
3140	Sonderposten gesamt	€ / ha LF	101	106	257	81	83
3400	Rückstellungen	€ / ha LF	53	28	8	55	141
3500	Verbindlichkeiten	€ / ha LF	1.660	1.521	1.346	1.530	6.054
3510	dar. geg. Kreditinstituten	€ / ha LF	1.147	739	1.129	932	5.338
3521	dar. aus Lieferungen u. Leistungen	€ / ha LF	245	178	205	243	411
9280	Anlagenintensität	%	62	57	70	58	67
9281	Veralterungsgrad abnutzbares Anlagenverm.	%	35	34	30	34	52
9292	Fremdkapitaldeckung II	%	140	169	143	151	61
Investitionen, Finanzierung							
8300	Bruttoinvestitionen	€ / ha LF	364	395	347	411	550
8231	Zugang Boden	€ / ha LF	26	0	0	35	382
8232	Zugang Wirtschaftsgeb.u.baul. Anl.	€ / ha LF	1	0	0	1	0
8251	Zugang Anlagen im Bau, Anzahlung	€ / ha LF	69	2	62	83	32
8241	Zugang techn. Anlagen u. Masch.	€ / ha LF	243	333	298	261	190
2800	Veränderung Tiervermögen	€ / ha LF	4	-7	-19	4	-9
8400	Nettoinvestitionen	€ / ha LF	213	75	-118	349	147
8401	Nettoinvestitionen	€ / AK	15.505	4.500	-7.912	25.295	8.851
8404	Veränderung Sachanlageverm. (o. Boden)	%	0	2	-5	3	-4
9314	Nettoverbindlichkeiten	€ / ha LF	1.288	864	1.233	1.090	5.270
9315	Veränd. Nettoverbindlichkeiten	€ / ha LF	-104	-13	-6	-66	-792
9318	Tilg.von Verbindk.ges.(incl.Verm.auseinand.)	€ / ha LF	265	78	354	234	825
2920	Veränd. Finanzumlaufvermögen	€ / ha LF	-42	70	-142	-51	201
3822	Veränderung Sonder-AfA	€ / ha LF	-1	-4	0	-3	-3

Verbundbetriebe
Oberstes und unterstes Viertel nach Benchmarkingpunkten
und Betriebstyp Milchviehverbundbetriebe

Blatt 3 von 4

Kennzahl	Bezeichnung	Maßeinheit	Betriebe gesamt	oberstes Viertel	unterstes Viertel	Milchviehverbundbetr.	gemeinsame Gruppe *
0001	Betriebe	Anzahl	17	4	4	11	6
Gewinn- und Verlustrechnung							
Ertrag							
4010	Umsatzerlöse	€ / ha LF	1.952	2.060	1.545	1.913	4.723
4100	dar. landwirtschaftl. Pflanzenprod.	€ / ha LF	896	971	730	876	1.175
4112	dar. Getreide (ohne Körnermais)	€ / ha LF	473	544	266	472	673
4120	dar. Ölfr., Hülsenfr., Faserpfl.	€ / ha LF	324	378	158	319	340
4130	dar. Kartoffeln	€ / ha LF	2	6	0	3	0
4140	dar. Zuckerrüben	€ / ha LF	18	23	0	14	29
4173	dar. nachwachs. Rohstoffe / Energiepfl.	€ / ha LF	20	0	0	0	79
4200	dar. Tierproduktion	€ / ha LF	836	892	788	856	3.212
4220	dar. Rinder	€ / ha LF	100	134	73	102	5
4230	dar. Milch	€ / ha LF	564	606	485	753	0
4240	dar. Schweine	€ / ha LF	91	0	0	0	1.345
4260	dar. Geflügel, Eier	€ / ha LF	53	152	8	2	1.860
4300	dar. Obst, Weinbau	€ / ha LF	0	0	0	0	0
4360	dar. Nebenbetr., Handel, Dienstleist.	€ / ha LF	219	197	27	179	336
4368	dar. Lohnarbeit, Masch.miete	€ / ha LF	24	24	26	28	13
4400	Bestandsveränderungen	€ / ha LF	-5	8	-18	6	-69
4500	Sonst. betr. Erträge	€ / ha LF	536	481	483	556	464
4510	dar. Zulagen u. Zuschüsse	€ / ha LF	406	400	438	413	362
4660	dar. betriebsbezogene Zahlungen	€ / ha LF	358	365	401	357	332
4670	dar. entkoppelte Betriebsprämie	€ / ha LF	299	303	309	302	297
4680	dar. Ausgleichszulage	€ / ha LF	20	29	42	20	0
4690	dar. für umweltger. Agrarprod.	€ / ha LF	37	33	50	33	35
4698	dar. sonstige Zuschüsse	€ / ha LF	1	0	0	1	0
4600	dar. produktbezogene Zahlungen	€ / ha LF	2	2	3	2	0
4610	dar. Beihilfen pflanzl. Prod.	€ / ha LF	0	0	0	0	0
4640	dar. Prämien Tierprod.	€ / ha LF	2	2	3	2	0
4520	dar. aufwandsbezogene Zahlungen	€ / ha LF	47	33	35	54	29
4560	dar. Agrardieselerstattung	€ / ha LF	27	27	35	28	28
4550	dar. Investitionszuschüsse	€ / ha LF	17	6	0	22	0
4722	dar. Mieten u. Pachten	€ / ha LF	8	6	0	5	35
4725	dar. zeitraumzugehörige Ust.	€ / ha LF	0	0	0	0	0
4900	dar. zeitraumfremde Erträge	€ / ha LF	69	36	19	88	17
Aufwand							
5100	Materialaufwand	€ / ha LF	1.134	1.009	940	1.126	2.939
5110	dar. Pflanzenproduktion	€ / ha LF	488	434	277	527	416
5111	dar. Saat- u. Pflanzgut	€ / ha LF	77	54	67	80	71
5112	dar. Düngemittel	€ / ha LF	170	159	126	177	151
5113	dar. Pflanzenschutz	€ / ha LF	129	128	74	127	141
5210	dar. Tierproduktion	€ / ha LF	309	288	236	297	1.943
5211	dar. Tierzukauf	€ / ha LF	44	26	3	2	836
5280	dar. Futtermittelzukauf	€ / ha LF	176	181	126	193	1.004
5292	dar. Tierarzt	€ / ha LF	34	32	36	37	67
5293	dar. Besamung	€ / ha LF	13	12	16	17	14
5294	dar. sonst. bezogene Leist. Tierprod.	€ / ha LF	20	25	14	23	16
5330	dar. Nebenbetr., Handel, Dienstleist.	€ / ha LF	45	10	5	6	156
5350	dar. sonst. Materialaufwand	€ / ha LF	291	276	422	295	424
5352	dar. Heizmat., Strom	€ / ha LF	63	69	40	67	135
5354	dar. Wasser, Abwasser	€ / ha LF	4	5	4	4	15
5355	dar. Treib- u. Schmierstoffe	€ / ha LF	145	145	167	145	137
5357	dar. Lohnarbeit, Masch.miete	€ / ha LF	73	47	211	73	127

Verbundbetriebe
Oberstes und unterstes Viertel nach Benchmarkingpunkten
und Betriebstyp Milchviehverbundbetriebe

Blatt 4 von 4

Kennzahl	Bezeichnung	Maßeinheit	Betriebe gesamt	oberstes Viertel	unterstes Viertel	Milchviehverbundbetr.	gemeinsame Gruppe *
0001	Betriebe	Anzahl	17	4	4	11	6
Aufwand							
5500	Personalaufwand (ohne BUV)	€ / ha LF	187	305	113	213	191
5501	Personalaufwand (ohne BUV)	€ / eAK	25.612	25.923	29.327	26.820	20.346
5600	Betriebswirtschaftliche AfA	€ / ha LF	294	306	348	278	396
5636	dar. Wirtschaftsgeb. u. baul. Anl.	€ / ha LF	55	77	95	55	86
5642	dar. Maschinen u. Geräte	€ / ha LF	166	185	218	156	185
5641	dar. Betriebsvorrichtungen	€ / ha LF	35	20	25	22	108
5700	Sonst. betriebl. Aufwand	€ / ha LF	453	413	491	447	501
5710	dar. Unterhaltung	€ / ha LF	160	165	218	154	132
5715	dar. Gebäude u. baul. Anlagen	€ / ha LF	40	45	32	46	24
5720	dar. techn. Anl., Masch., Fuhrp.	€ / ha LF	117	120	167	104	108
5730	dar. Betriebsversicherung	€ / ha LF	72	63	113	71	79
5731	dar. betriebliche Unfallversicherung	€ / ha LF	21	19	31	21	16
5742	dar. Pachten	€ / ha LF	109	105	83	114	193
5765	Pachtpreis / ha Pachtfläche	€ / ha	147	155	102	149	274
5764	dar. zeitraumzugehörige Vorsteuer	€ / ha LF	0	0	0	0	0
5770	dar. zeitraumfremder Aufwand	€ / ha LF	17	12	9	12	7
Unternehmensergebnis							
6000	Betriebsergebnis	€ / ha LF	416	517	119	411	1.092
4000	Betriebliche Erträge	€ / ha LF	2.484	2.549	2.011	2.475	5.118
5000	Betriebliche Aufwendungen	€ / ha LF	2.068	2.032	1.892	2.063	4.027
7000	Finanzergebnis	€ / ha LF	-43	-46	-41	-34	-186
7230	dar. Zinsaufwand	€ / ha LF	45	48	41	36	192
7600	Außerordentliches Ergebnis	€ / ha LF	2	0	4	0	5
7800	Steuern vom Einkommen u. Ertrag	€ / ha LF	0	0	0	0	0
7900	Sonstige Steuern	€ / ha LF	7	7	8	7	4
7910	Unternehmensertrag	€ / ha LF	2.487	2.551	2.015	2.476	5.130
7920	Unternehmensaufwand vor Steuern	€ / ha LF	2.119	2.086	1.940	2.106	4.223
Rentabilität							
9000	Gewinn/Jahresübersch. vor Steuern	€ / Betrieb	128.761	237.868	13.608	149.811	228.650
9000	Gewinn/Jahresübersch. vor Steuern	€ / ha LF	368	464	74	370	907
9004	Ordentliches Ergebnis	€ / Betrieb	109.775	225.186	11.186	118.616	224.860
9004	Ordentliches Ergebnis	€ / ha LF	314	440	61	293	892
9006	Gewinn + Personalaufwand (ohne BUV)	€ / AK	40.338	46.079	12.531	42.208	65.992
9007	Ordentliches Ergeb. + Personalaufw. (o. BUV)	€ / AK	36.398	44.595	11.650	36.633	65.089
9008	Ordentliches Ergeb. + Personalaufw. (o. BUV)	€ / ha LF	501	744	174	506	1.083
9071	Betriebseinkommen	€ / ha LF	679	907	318	679	1.496
9073	Relative Faktorentlohnung	%	108,8	130,3	49,9	106,9	156,0
9103	Ordentliche Rentabilitätsrate	%	5,3	11,7	-12,5	5,1	13,2
9120	Gesamtkapitalrentabilität	%	4,1	7,8	-4,5	3,8	9,7
9131	Eigenkapitalrentabilität (ohne Boden)	%	8,0	16,7	0,0	6,9	0,0
Liquidität / Stabilität							
9601	Liquidität 1. Grades	%	69	216	4	87	39
9221	Cashflow I	€ / ha LF	684	753	515	655	1.334
9223	Cashflow III (zur Neufinanzierung verfügbar)	€ / ha LF	303	643	12	300	814
9240	Kapitaldienst	€ / ha LF	310	126	395	269	1.017
9231	Langfristige Kapitaldienstgrenze	€ / ha LF	215	453	-44	171	1.498
9232	Mittelfristige Kapitaldienstgrenze	€ / ha LF	270	529	51	226	1.584
9233	Kurzfristige Kapitaldienstgrenze	€ / ha LF	509	758	304	448	1.894
9241	Ausschöpf. d. langfr. Kapitaldienstgr.	%	144	28	<Null	158	68
9242	Ausschöpf. d. mittelfr. Kapitaldienstgr.	%	115	24	773	119	64
9243	Ausschöpf. d. kurzfr. Kapitaldienstgr.	%	61	17	130	60	54
9270	Eigenkapitalquote	%	59	64	68	62	30
9230	Eigenkapitalveränderung	€ / ha LF	326	97	-94	426	957
9239	Bereinigte Eigenkapitalveränderung	€ / ha LF	170	405	-84	135	1.306
9238	Bereinigte Eigenkapitalveränderung	€ / AK	12.372	24.252	-5.640	9.776	78.463
Unternehmerfamilie							
9502	Gesamteinkommen	€ / Betrieb	129.349	240.251	13.725	150.720	231.480
9503	Verfügbares Einkommen	€ / Betrieb	97.293	217.277	-6.612	110.671	217.248
3210	Entnahmen Lebenshaltung	€ / Betrieb	27.569	12.112	17.746	36.050	7.318
3395	Nettoentnahmen	€ / nAK	19.452	7.800	14.326	22.197	-41.195

Juristische Personen

Betriebsformen

- Gesamt

Ackerbaubetriebe

- Oberstes und unterstes Viertel; Betriebstypen
- LF-Gruppen

Futterbaubetriebe

- Oberstes und unterstes Viertel; Betriebstypen
- LF-Gruppen

Futterbau / Verbundbetriebe

- Spez. Milchvieh- und Milchviehverbundbetriebe nach Bestandsgröße Milchkuhe in Stück bzw. nach Viehbesatz insgesamt (VE / 100 ha LF)

Verbundbetriebe

- Oberstes und unterstes Viertel
- Betriebstypen
- LF-Gruppen

Betriebe untergliedert nach Betriebsformen

Blatt 1 von 4

Kennzahl	Bezeichnung	Maßeinheit	Betriebe gesamt	Ackerbau-betriebe	Futterbau-betriebe	Veredlungs-betriebe	Verbund-betriebe
0001	Betriebe	Anzahl	237	18	93	13	112
Faktorausstattung							
1006	Wirtschaftliche Betriebsgröße	€ / ha LF	2.058	1.333	2.247	4.070	1.966
1030	Landw. genutzte Fläche (LF)	ha / Betrieb	1.354,8	1.440,0	1.336,6	378,5	1.480,9
1033	dar. zugepachtete LF (Netto)	ha / Betrieb	1.035,0	1.012,6	1.040,2	259,9	1.132,7
1150	Ackerfläche	% LF	81,6	89,2	73,2	92,4	86,5
1160	Dauergrünland	% LF	18,0	10,5	26,4	7,6	13,2
1056	Ertragsmesszahl	EMZ / a	39	42	34	38	42
1110	Arbeitskräfte insgesamt	AK / Betrieb	33,57	18,51	39,33	12,86	33,82
1114	AK-Besatz	AK / 100 ha LF	2,48	1,29	2,94	3,40	2,28
Produktionsstruktur							
1151	Ackerfläche (Anfang des Jahres)	ha AF / Betrieb	1.108,8	1.299,1	976,2	353,6	1.285,5
1210	dar. Getreide (ohne Körnermais)	% AF	50,6	57,6	45,8	54,8	52,3
1230	dar. Ölf Früchte, Hülsenfr., Faserpflanzen	% AF	19,4	22,7	16,6	20,5	20,5
1237	dar. Winterraps	% AF	18,0	21,1	15,8	20,2	18,8
1240	dar. Kartoffeln	% AF	1,0	2,1	0,5	0,0	1,1
1250	dar. Zuckerrüben	% AF	1,5	2,0	0,7	2,6	1,9
1271	dar. Silomais	% AF	14,2	4,3	19,3	6,4	12,8
1275	dar. sonst. Ackerfutter	% AF	7,3	3,6	11,8	2,1	5,2
1284	dar. nachwachs. Rohstoffe / Energiepflanzen	% AF	0,6	2,5	0,3	0,2	0,5
1300	Viehbesatz	VE / 100 ha LF	71,0	13,3	84,9	292,8	63,1
1330	dar. Rinder	VE / 100 ha LF	54,9	8,6	83,3	5,7	42,4
1335	dar. Milchkühe	VE / 100 ha LF	32,5	1,6	50,3	0,0	25,0
1336	dar. Mutter- und Ammenkühe	VE / 100 ha LF	1,7	2,5	2,1	3,5	1,2
1339	dar. Jung- und Mastvieh	VE / 100 ha LF	14,2	2,7	21,4	2,0	11,0
1350	dar. Schweine	VE / 100 ha LF	14,3	4,5	1,0	219,7	19,6
1351	dar. Mastschweine und Läufer	VE / 100 ha LF	9,7	2,5	1,0	143,8	13,3
1352	dar. Zuchtsauen	VE / 100 ha LF	1,3	0,7	0,0	14,2	2,0
1340	dar. Schafe	VE / 100 ha LF	0,3	0,3	0,4	0,1	0,2
1320	dar. Pferde	VE / 100 ha LF	0,0	0,0	0,0	0,0	0,0
1391	Rauhfuttermittelverzehr	GV / Betrieb	749,8	127,8	1.121,2	21,6	632,4
Erträge, Leistungen, Preise							
1411	Getreide (ohne Körnermais)	dt / ha	78	79	76	73	79
1420	dar. Weizen	dt / ha	85	85	86	87	85
1426	dar. Wintergerste	dt / ha	81	79	81	81	81
1427	dar. Sommergerste	dt / ha	63	50	63	46	66
1433	dar. Roggen	dt / ha	58	56	58	47	58
1434	dar. Triticale	dt / ha	67	62	69	60	68
1465	Raps	dt / ha	47	47	46	52	47
1472	Kartoffeln	dt / ha	463	479	412		472
1473	Zuckerrüben	dt / ha	805	823	820	859	796
1631	Milchleistung (4 % Fett)	kg / Kuh	9.155	9.392	9.144		9.169
1632	Milchleistung (nat. Fettgehalt)	kg / Kuh	9.246	9.556	9.269		9.209
1612	Lebend geborene Ferkel	Ferkel / Sau	28	31	22	24	28
1511	Getreideerlös insges. (netto; o. Körnermais)	€ / dt	16,17	16,14	16,28	16,14	16,14
1520	Weizenerlös (netto)	€ / dt	16,72	16,93	16,62	19,13	16,66
1526	Wintergersteerlös (netto)	€ / dt	14,65	14,72	15,36	10,17	14,44
1527	Sommergersteerlös (netto)	€ / dt	18,68	15,17	19,22	14,75	18,46
1533	Roggenerlös (netto)	€ / dt	14,45	14,53	13,87	11,82	14,82
1534	Triticaleerlös (netto)	€ / dt	14,74	13,99	13,70	12,36	16,01
1565	Rapselerlös (netto)	€ / dt	35,12	36,15	34,81	35,11	35,09
1572	Kartoffelerlös (netto)	€ / dt	10,35	9,32	14,47	11,67	9,88
1573	Zuckerrübenerlös (netto)	€ / dt	2,79	2,64	2,66	2,67	2,85
1731	Milcherlös (netto bei 4 % Fett)	€ / dt	36,28	36,21	36,45		36,03
1732	Milcherlös (netto bei nat. Fettgehalt)	€ / dt	35,92	35,57	35,95		35,87

Betriebe untergliedert nach Betriebsformen

Blatt 2 von 4

Kennzahl	Bezeichnung	Maßeinheit	Betriebe gesamt	Ackerbau- betriebe	Futterbau- betriebe	Veredlungs- betriebe	Verbund- betriebe
0001	Betriebe	Anzahl	237	18	93	13	112
Bilanz							
2000	Summe Aktiva (Bilanzvermögen)	€ / Betrieb	8.211.126	6.869.044	8.739.532	3.817.822	8.554.263
2000	Summe Aktiva (Bilanzvermögen)	€ / ha LF	6.061	4.770	6.538	10.088	5.777
2100	Sachanlagen gesamt	€ / ha LF	3.832	3.065	4.218	6.433	3.578
2111	dar. Boden	€ / ha LF	1.409	1.773	1.210	2.676	1.464
2115	dar. Gebäude, baul. Anlagen	€ / ha LF	1.011	402	1.206	1.951	925
2120	dar. techn. Anlagen u. Maschinen	€ / ha LF	1.142	824	1.384	1.377	1.003
2130	dar. andere Anlagen insges.	€ / ha LF	121	53	151	423	100
2160	dar. Anlagen im Bau, Anzahlungen	€ / ha LF	144	12	260	6	81
2200	Finanzanlagen	€ / ha LF	207	170	178	338	231
2211	dar. Anteile an verbund. Untern.	€ / ha LF	61	66	53	19	67
2213	dar. Beteiligungen	€ / ha LF	75	72	63	235	81
2300	Tiervermögen	€ / ha LF	428	89	583	682	358
2320	dar. Rinder	€ / ha LF	385	74	578	47	299
2330	dar. Schweine	€ / ha LF	40	13	2	609	55
2400	Umlaufvermögen (ohne Tiere)	€ / ha LF	1.573	1.429	1.531	2.618	1.596
2410	dav. Vorräte	€ / ha LF	634	599	616	625	653
2412	dar. Feldinventar	€ / ha LF	226	304	175	303	250
2420	dav. Finanzumlaufvermögen	€ / ha LF	939	830	915	1.993	943
2431	dar. Forderungen aus Liefer. u. Leist.	€ / ha LF	174	134	199	365	157
2450	dar. Bank, Kasse	€ / ha LF	515	574	468	788	532
9041	Eigenkapital (+ 50% Sonderposten)	€ / ha LF	3.773	3.570	3.807	5.886	3.709
3600	dar. Geschäftsguth., gez. Kapital	€ / ha LF	159	229	151	245	150
3140	Sonderposten gesamt	€ / ha LF	247	54	346	505	196
3400	Rückstellungen	€ / ha LF	154	137	161	134	153
3500	Verbindlichkeiten	€ / ha LF	1.965	1.008	2.336	3.787	1.783
3510	dar. geg. Kreditinstituten	€ / ha LF	1.469	796	1.823	1.972	1.294
3521	dar. aus Lieferungen u. Leistungen	€ / ha LF	167	76	204	366	148
9280	Anlagenintensität	%	57	49	60	54	54
9281	Veralterungsgrad abnutzbares Anlagenverm.	%	41	36	46	41	37
9292	Fremdkapitaldeckung II	%	153	215	142	130	160
Investitionen, Finanzierung							
8300	Bruttoinvestitionen	€ / ha LF	719	450	896	471	636
8231	Zugang Boden	€ / ha LF	96	139	53	117	121
8232	Zugang Wirtschaftsgeb.u.baul. Anl.	€ / ha LF	48	5	49	61	53
8251	Zugang Anlagen im Bau, Anzahlung	€ / ha LF	238	17	365	1	184
8241	Zugang techn. Anlagen u. Masch.	€ / ha LF	227	200	283	122	191
2800	Veränderung Tiervermögen	€ / ha LF	1	0	-1	31	2
8400	Nettoinvestitionen	€ / ha LF	353	218	501	-37	274
8401	Nettoinvestitionen	€ / AK	14.228	16.924	17.018	-1.088	12.006
8404	Veränderung Sachanlageverm. (o. Boden)	%	8	2	13	-5	5
9314	Nettoverbindlichkeiten	€ / ha LF	1.026	178	1.422	1.794	841
9315	Veränd. Nettoverbindlichkeiten	€ / ha LF	199	29	305	173	146
9317	Tilg.lang- u.mittelfr.Verbindlk.geg.Kreditinst.	€ / ha LF	199	113	210	382	199
9318	Tilg.von Verbindlk.ges.(incl.Verm.auseinand.)	€ / ha LF	288	169	303	426	290
9319	dar. Tilgung v.Altschuld.u.Verm.auseinand.	€ / ha LF	1	0	2	0	2
2920	Veränd. Finanzumlaufvermögen	€ / ha LF	-69	-7	-80	-196	-66
3822	Veränderung Sonder-AfA	€ / ha LF	-1	0	-1	0	-1

Betriebe untergliedert nach Betriebsformen

Blatt 3 von 4

Kennzahl	Bezeichnung	Maßeinheit	Betriebe gesamt	Ackerbau- betriebe	Futterbau- betriebe	Veredlungs- betriebe	Verbund- betriebe
0001	Betriebe	Anzahl	237	18	93	13	112
Gewinn- und Verlustrechnung							
Ertrag							
4010	Umsatzerlöse	€ / ha LF	2.640	1.456	2.824	6.348	2.576
4100	dar. landwirtschaftl. Pflanzenprod.	€ / ha LF	778	1.098	512	910	924
4112	dar. Getreide (ohne Körnermais)	€ / ha LF	397	564	260	340	475
4120	dar. Ölfr., Hülsenfr., Faserpfl.	€ / ha LF	243	308	180	315	278
4130	dar. Kartoffeln	€ / ha LF	32	56	13	3	44
4140	dar. Zuckerrüben	€ / ha LF	26	34	10	55	35
4173	dar. nachwachs. Rohstoffe / Energiepfl.	€ / ha LF	7	32	4	9	6
4200	dar. Tierproduktion	€ / ha LF	1.420	160	1.858	4.790	1.188
4220	dar. Rinder	€ / ha LF	143	47	207	26	113
4230	dar. Milch	€ / ha LF	1.051	52	1.630	0	805
4240	dar. Schweine	€ / ha LF	186	46	14	3.196	247
4260	dar. Geflügel, Eier	€ / ha LF	33	0	1	1.566	17
4300	dar. Obst, Weinbau	€ / ha LF	2	0	0	1	3
4360	dar. Nebenbetr., Handel, Dienstleist.	€ / ha LF	438	198	453	647	457
4368	dar. Lohnarbeit, Masch.miete	€ / ha LF	49	52	36	83	58
4400	Bestandsveränderungen	€ / ha LF	59	49	72	98	49
4500	Sonst. betr. Erträge	€ / ha LF	658	569	746	705	602
4510	dar. Zulagen u. Zuschüsse	€ / ha LF	476	372	542	395	441
4660	dar. betriebsbezogene Zahlungen	€ / ha LF	382	349	413	356	365
4670	dar. entkoppelte Betriebsprämie	€ / ha LF	301	304	300	305	301
4680	dar. Ausgleichszulage	€ / ha LF	19	6	35	12	10
4690	dar. für umweltger. Agrarprod.	€ / ha LF	43	27	56	36	35
4698	dar. sonstige Zuschüsse	€ / ha LF	10	1	9	2	13
4600	dar. produktbezogene Zahlungen	€ / ha LF	5	0	6	1	4
4610	dar. Beihilfen pflanzl. Prod.	€ / ha LF	2	0	2	0	2
4640	dar. Prämien Tierprod.	€ / ha LF	3	0	4	1	2
4520	dar. aufwandsbezogene Zahlungen	€ / ha LF	89	24	124	38	71
4560	dar. Agrardieselerstattung	€ / ha LF	30	22	35	25	29
4550	dar. Investitionszuschüsse	€ / ha LF	51	0	83	1	37
4722	dar. Mieten u. Pachten	€ / ha LF	39	31	32	128	43
4725	dar. zeitraumzugehörige Ust.	€ / ha LF	0	0	0	0	0
4900	dar. zeitraumfremde Erträge	€ / ha LF	59	84	63	35	54
Aufwand							
5100	Materialaufwand	€ / ha LF	1.517	805	1.568	4.769	1.494
5110	dar. Pflanzenproduktion	€ / ha LF	419	466	347	587	460
5111	dar. Saat- u. Pflanzgut	€ / ha LF	88	84	77	92	97
5112	dar. Düngemittel	€ / ha LF	148	182	128	160	158
5113	dar. Pflanzenschutz	€ / ha LF	112	151	84	135	126
5210	dar. Tierproduktion	€ / ha LF	590	77	693	3.338	512
5211	dar. Tierzukauf	€ / ha LF	74	11	37	1.436	72
5280	dar. Futtermittelzukauf	€ / ha LF	372	48	458	1.662	319
5292	dar. Tierarzt	€ / ha LF	57	10	75	88	51
5293	dar. Besamung	€ / ha LF	22	2	31	23	18
5294	dar. sonst. bezogene Leist. Tierprod.	€ / ha LF	38	3	54	79	30
5330	dar. Nebenbetr., Handel, Dienstleist.	€ / ha LF	120	25	111	301	137
5350	dar. sonst. Materialaufwand	€ / ha LF	390	238	420	552	385
5352	dar. Heizmat., Strom	€ / ha LF	85	26	102	226	77
5354	dar. Wasser, Abwasser	€ / ha LF	9	3	11	23	8
5355	dar. Treib- u. Schmierstoffe	€ / ha LF	178	123	193	139	176
5357	dar. Lohnarbeit, Masch.miete	€ / ha LF	53	43	50	56	56

Betriebe untergliedert nach Betriebsformen

Blatt 4 von 4

Kennzahl	Bezeichnung	Maßeinheit	Betriebe gesamt	Ackerbau- betriebe	Futterbau- betriebe	Veredlungs- betriebe	Verbund- betriebe
0001	Betriebe	Anzahl	237	18	93	13	112
Aufwand							
5500	Personalaufwand (ohne BUV)	€ / ha LF	679	408	790	874	630
5501	Personalaufwand (ohne BUV)	€ / eAK	27.403	31.707	26.835	25.703	27.603
5600	Betriebswirtschaftliche AfA	€ / ha LF	306	201	352	460	283
5636	dar. Wirtschaftsgeb. u. baul. Anl.	€ / ha LF	84	42	97	137	78
5642	dar. Maschinen u. Geräte	€ / ha LF	134	127	144	110	129
5641	dar. Betriebsvorrichtungen	€ / ha LF	48	11	61	123	41
5700	Sonst. betriebl. Aufwand	€ / ha LF	600	389	675	717	572
5710	dar. Unterhaltung	€ / ha LF	219	112	254	249	208
5715	dar. Gebäude u. baul. Anlagen	€ / ha LF	58	24	70	61	55
5720	dar. techn. Anl., Masch., Fuhrp.	€ / ha LF	150	83	173	188	142
5730	dar. Betriebsversicherung	€ / ha LF	73	47	80	96	71
5731	dar. betriebliche Unfallversicherung	€ / ha LF	21	12	24	23	20
5742	dar. Pachten	€ / ha LF	133	148	115	147	143
5765	Pachtpreis / ha Pachtfläche	€ / ha	167	198	143	201	180
5764	dar. zeitraumzugehörige Vorsteuer	€ / ha LF	0	0	0	0	0
5770	dar. zeitraumfremder Aufwand	€ / ha LF	18	7	25	23	14
Unternehmensergebnis							
6000	Betriebsergebnis	€ / ha LF	257	271	260	332	251
4000	Betriebliche Erträge	€ / ha LF	3.359	2.074	3.645	7.151	3.230
5000	Betriebliche Aufwendungen	€ / ha LF	3.102	1.803	3.384	6.820	2.979
7000	Finanzergebnis	€ / ha LF	-49	-2	-54	-24	-55
7230	dar. Zinsaufwand	€ / ha LF	57	29	68	109	52
7600	Außerordentliches Ergebnis	€ / ha LF	10	7	-6	-4	23
7800	Steuern vom Einkommen u. Ertrag	€ / ha LF	48	71	46	48	46
7900	Sonstige Steuern	€ / ha LF	8	9	8	18	8
7910	Unternehmensertrag	€ / ha LF	3.399	2.108	3.671	7.246	3.279
7920	Unternehmensaufwand vor Steuern	€ / ha LF	3.189	1.842	3.477	6.960	3.067
Rentabilität							
9000	Gewinn/Jahresübersch. vor Steuern	€ / Betrieb	284.301	384.235	258.507	108.229	313.428
9000	Gewinn/Jahresübersch. vor Steuern	€ / ha LF	210	267	193	286	212
9004	Ordentliches Ergebnis	€ / Betrieb	224.729	246.955	217.786	85.972	246.072
9004	Ordentliches Ergebnis	€ / ha LF	166	172	163	227	166
9006	Gewinn + Personalaufwand (ohne BUV)	€ / AK	35.871	52.462	33.407	34.116	36.871
9007	Ordentliches Ergeb. + Personalaufw. (o. BUV)	€ / AK	34.096	45.046	32.372	32.386	34.880
9008	Ordentliches Ergeb. + Personalaufw. (o. BUV)	€ / ha LF	845	579	953	1.101	797
9071	Betriebseinkommen	€ / ha LF	1.056	768	1.158	1.374	1.013
9073	Relative Faktorentlohnung	%	103,9	106,0	103,4	101,8	104,3
9103	Ordentliche Rentabilitätsrate	%	4,9	8,2	4,4	3,1	5,1
9120	Gesamtkapitalrentabilität	%	3,7	4,2	3,5	3,3	3,8
9131	Eigenkapitalrentabilität (ohne Boden)	%	5,2	6,0	5,0	4,8	5,4
Liquidität / Stabilität							
9601	Liquidität 1. Grades	%	101	253	72	127	118
9221	Cashflow I	€ / ha LF	451	341	501	570	428
9223	Cashflow III (zur Neufinanzierung verfügbar)	€ / ha LF	164	172	198	144	138
9240	Kapitaldienst	€ / ha LF	345	197	371	535	342
9231	Langfristige Kapitaldienstgrenze	€ / ha LF	167	141	183	339	154
9232	Mittelfristige Kapitaldienstgrenze	€ / ha LF	254	186	285	481	236
9233	Kurzfristige Kapitaldienstgrenze	€ / ha LF	473	342	535	799	437
9241	Ausschöpf. d. langfr. Kapitaldienstgr.	%	207	140	202	158	222
9242	Ausschöpf. d. mittelfr. Kapitaldienstgr.	%	135	106	130	111	145
9243	Ausschöpf. d. kurzfr. Kapitaldienstgr.	%	73	58	69	67	78
9270	Eigenkapitalquote	%	62	75	58	58	64
9230	Eigenkapitalveränderung	€ / ha LF	162	202	194	-179	142
9239	Bereinigte Eigenkapitalveränderung	€ / ha LF	110	112	116	230	102
9238	Bereinigte Eigenkapitalveränderung	€ / AK	4.438	8.729	3.942	6.781	4.480

Ackerbaubetriebe
Oberstes und unterstes Viertel nach Benchmarkingpunkten
und untergliedert nach Betriebstypen

Blatt 1 von 4

Kennzahl	Bezeichnung	Maßeinheit	Betriebe gesamt	oberstes Viertel	unterstes Viertel	Getreidebau- betriebe	Gemischt- betriebe
0001	Betriebe	Anzahl	18	5	5	10	7
Faktorausstattung							
1006	Wirtschaftliche Betriebsgröße	€ / ha LF	1.333	1.505	1.055	1.086	1.571
1030	Landw. genutzte Fläche (LF)	ha / Betrieb	1.440,0	1.680,8	1.141,5	1.451,7	1.288,5
1033	dar. zugepachtete LF (Netto)	ha / Betrieb	1.012,6	1.153,0	884,1	1.040,5	934,6
1150	Ackerfläche	% LF	89,2	93,7	85,4	89,4	86,2
1160	Dauergrünland	% LF	10,5	5,9	14,6	10,3	13,5
1056	Ertragsmesszahl	EMZ / a	42	43	44	41	44
1110	Arbeitskräfte insgesamt	AK / Betrieb	18,51	17,47	15,34	17,79	17,28
1114	AK-Besatz	AK / 100 ha LF	1,29	1,04	1,34	1,23	1,34
Produktionsstruktur							
1151	Ackerfläche (Anfang des Jahres)	ha AF / Betrieb	1.299,1	1.581,8	1.029,0	1.316,3	1.122,9
1210	dar. Getreide (ohne Körnermais)	% AF	57,6	57,6	56,7	60,7	52,5
1230	dar. Ölfrüchte, Hülsenfr., Faserpflanzen	% AF	22,7	21,6	26,0	23,7	22,0
1237	dar. Winterraps	% AF	21,1	20,6	23,3	21,6	20,6
1240	dar. Kartoffeln	% AF	2,1	0,6	0,3	0,1	1,1
1250	dar. Zuckerrüben	% AF	2,0	2,9	1,6	2,4	1,8
1271	dar. Silomais	% AF	4,3	0,7	10,9	2,4	6,0
1275	dar. sonst. Ackerfutter	% AF	3,6	3,3	2,2	3,3	4,9
1284	dar. nachwachs. Rohstoffe / Energiepflanzen	% AF	2,5	1,6	0,0	4,5	0,0
1300	Viehbesatz	VE / 100 ha LF	13,3	10,9	14,1	13,5	16,6
1330	dar. Rinder	VE / 100 ha LF	8,6	10,8	14,1	8,7	10,7
1335	dar. Milchkühe	VE / 100 ha LF	1,6	2,4	0,0	1,4	2,3
1336	dar. Mutter- und Ammenkühe	VE / 100 ha LF	2,5	0,6	7,9	3,9	0,9
1339	dar. Jung- und Mastvieh	VE / 100 ha LF	2,7	4,3	3,8	2,2	4,2
1350	dar. Schweine	VE / 100 ha LF	4,5	0,1	0,0	4,7	5,2
1351	dar. Mastschweine und Läufer	VE / 100 ha LF	2,5	0,1	0,0	3,1	2,2
1352	dar. Zuchtsauen	VE / 100 ha LF	0,7	0,0	0,0	0,5	1,3
1340	dar. Schafe	VE / 100 ha LF	0,3	0,0	0,0	0,1	0,8
1320	dar. Pferde	VE / 100 ha LF	0,0	0,0	0,0	0,0	0,0
1391	Rauhfuttermittelverzehr	GV / Betrieb	127,8	181,3	160,7	127,0	147,2
Erträge, Leistungen, Preise							
1411	Getreide (ohne Körnermais)	dt / ha	79	79	82	73	85
1420	dar. Weizen	dt / ha	85	84	87	81	86
1426	dar. Wintergerste	dt / ha	79	79	78	73	89
1427	dar. Sommergerste	dt / ha	50	62	51	44	65
1433	dar. Roggen	dt / ha	56	76	66	46	84
1434	dar. Triticale	dt / ha	62	64	66	62	
1465	Raps	dt / ha	47	50	44	45	50
1472	Kartoffeln	dt / ha	479	677	362	362	618
1473	Zuckerrüben	dt / ha	823	821	852	810	859
1631	Milchleistung (4 % Fett)	kg / Kuh	9.392	8.778		8.778	9.981
1632	Milchleistung (nat. Fettgehalt)	kg / Kuh	9.556	8.911		8.911	10.174
1612	Lebend geborene Ferkel	Ferkel / Sau	31			29	32
1511	Getreideerlös insges. (netto; o. Körnermais)	€ / dt	16,14	16,12	14,62	15,56	16,52
1520	Weizenerlös (netto)	€ / dt	16,93	16,71	15,26	16,30	17,29
1526	Wintergersterlös (netto)	€ / dt	14,72	14,93	13,52	14,52	14,75
1527	Sommergersterlös (netto)	€ / dt	15,17	18,20	18,10	14,30	18,88
1533	Roggenerlös (netto)	€ / dt	14,53	14,90		14,71	14,21
1534	Triticaleerlös (netto)	€ / dt	13,99	14,65	10,63	13,54	17,00
1565	Rapslerlös (netto)	€ / dt	36,15	35,25	35,86	36,06	36,24
1572	Kartoffelerlös (netto)	€ / dt	9,32	12,02	19,85	19,85	10,10
1573	Zuckerrübenerlös (netto)	€ / dt	2,64	2,63	2,61	2,76	2,42
1731	Milcherlös (netto bei 4 % Fett)	€ / dt	36,21	38,04		38,04	34,66
1732	Milcherlös (netto bei nat. Fettgehalt)	€ / dt	35,57	37,47		37,47	33,97

Ackerbaubetriebe
Oberstes und unterstes Viertel nach Benchmarkingpunkten
und untergliedert nach Betriebstypen

Blatt 2 von 4

Kennzahl	Bezeichnung	Maßeinheit	Betriebe gesamt	oberstes Viertel	unterstes Viertel	Getreidebau- betriebe	Gemischt- betriebe
0001	Betriebe	Anzahl	18	5	5	10	7
Bilanz							
2000	Summe Aktiva (Bilanzvermögen)	€ / Betrieb	6.869.044	8.669.075	5.104.749	6.455.915	6.300.781
2000	Summe Aktiva (Bilanzvermögen)	€ / ha LF	4.770	5.158	4.472	4.447	4.890
2100	Sachanlagen gesamt	€ / ha LF	3.065	3.207	2.741	2.774	2.975
2111	dar. Boden	€ / ha LF	1.773	1.860	1.399	1.513	1.677
2115	dar. Gebäude, baul. Anlagen	€ / ha LF	402	609	370	445	421
2120	dar. techn. Anlagen u. Maschinen	€ / ha LF	824	666	909	720	841
2130	dar. andere Anlagen insges.	€ / ha LF	53	71	54	77	28
2160	dar. Anlagen im Bau, Anzahlungen	€ / ha LF	12	1	9	19	4
2200	Finanzanlagen	€ / ha LF	170	154	253	231	96
2211	dar. Anteile an verbund. Untern.	€ / ha LF	66	46	143	95	27
2213	dar. Beteiligungen	€ / ha LF	72	57	81	114	14
2300	Tiervermögen	€ / ha LF	89	81	96	77	132
2320	dar. Rinder	€ / ha LF	74	78	96	61	113
2330	dar. Schweine	€ / ha LF	13	0	0	14	14
2400	Umlaufvermögen (ohne Tiere)	€ / ha LF	1.429	1.697	1.344	1.345	1.671
2410	dav. Vorräte	€ / ha LF	599	591	617	525	714
2412	dar. Feldinventar	€ / ha LF	304	343	218	256	315
2420	dav. Finanzumlaufvermögen	€ / ha LF	830	1.105	728	820	957
2431	dar. Forderungen aus Liefer. u. Leist.	€ / ha LF	134	92	239	151	116
2450	dar. Bank, Kasse	€ / ha LF	574	937	396	550	751
9041	Eigenkapital (+ 50% Sonderposten)	€ / ha LF	3.570	4.383	3.002	3.490	3.723
3600	dar. Geschäftsguth., gez. Kapital	€ / ha LF	229	112	258	156	147
3140	Sonderposten gesamt	€ / ha LF	54	50	66	58	53
3400	Rückstellungen	€ / ha LF	137	151	51	111	141
3500	Verbindlichkeiten	€ / ha LF	1.008	553	1.385	782	975
3510	dar. geg. Kreditinstituten	€ / ha LF	796	482	1.235	646	762
3521	dar. aus Lieferungen u. Leistungen	€ / ha LF	76	46	107	88	41
9280	Anlagenintensität	%	49	46	53	51	43
9281	Veralterungsgrad abnutzbares Anlagenverm.	%	36	42	36	36	38
9292	Fremdkapitaldeckung II	%	215	347	183	258	239
Investitionen, Finanzierung							
8300	Bruttoinvestitionen	€ / ha LF	450	348	486	454	371
8231	Zugang Boden	€ / ha LF	139	66	103	105	105
8232	Zugang Wirtschaftsgeb.u.baul. Anl.	€ / ha LF	5	4	18	6	5
8251	Zugang Anlagen im Bau, Anzahlung	€ / ha LF	17	25	13	14	27
8241	Zugang techn. Anlagen u. Masch.	€ / ha LF	200	147	244	250	97
2800	Veränderung Tiervermögen	€ / ha LF	0	-3	-3	3	-5
8400	Nettoinvestitionen	€ / ha LF	218	117	253	231	154
8401	Nettoinvestitionen	€ / AK	16.924	11.259	18.819	18.869	11.519
8404	Veränderung Sachanlageverm. (o. Boden)	%	2	-2	6	9	-7
9314	Nettoverbindlichkeiten	€ / ha LF	178	-552	657	-39	18
9315	Veränd. Nettoverbindlichkeiten	€ / ha LF	29	-99	158	82	-110
9317	Tilg.lang- u.mittelfr.Verbindlk.geg.Kreditinst.	€ / ha LF	113	87	159	89	106
9318	Tilg.von Verbindlk.ges.(incl.Verm.auseinand.)	€ / ha LF	169	114	246	136	192
9319	dar. Tilgung v.Altschuld.u.Verm.auseinand.	€ / ha LF	0	0	0	0	0
2920	Veränd. Finanzumlaufvermögen	€ / ha LF	-7	21	-62	24	-87
3822	Veränderung Sonder-AfA	€ / ha LF	0	0	-1	-1	0

Ackerbaubetriebe
Oberstes und unterstes Viertel nach Benchmarkingpunkten
und untergliedert nach Betriebstypen

Blatt 3 von 4

Kennzahl	Bezeichnung	Maßeinheit	Betriebe gesamt	oberstes Viertel	unterstes Viertel	Getreidebau- betriebe	Gemischt- betriebe
0001	Betriebe	Anzahl	18	5	5	10	7
Gewinn- und Verlustrechnung							
Ertrag							
4010	Umsatzerlöse	€ / ha LF	1.456	1.617	1.229	1.244	1.588
4100	dar. landwirtschaftl. Pflanzenprod.	€ / ha LF	1.098	1.201	881	958	1.100
4112	dar. Getreide (ohne Körnermais)	€ / ha LF	564	669	396	519	530
4120	dar. Ölfr., Hülsenfr., Faserpfl.	€ / ha LF	308	301	356	290	320
4130	dar. Kartoffeln	€ / ha LF	56	19	12	5	39
4140	dar. Zuckerrüben	€ / ha LF	34	43	32	38	33
4173	dar. nachwachs. Rohstoffe / Energiepfl.	€ / ha LF	32	22	0	58	0
4200	dar. Tierproduktion	€ / ha LF	160	177	86	134	244
4220	dar. Rinder	€ / ha LF	47	85	66	31	86
4230	dar. Milch	€ / ha LF	52	77	0	44	77
4240	dar. Schweine	€ / ha LF	46	1	0	43	63
4260	dar. Geflügel, Eier	€ / ha LF	0	1	0	0	0
4300	dar. Obst, Weinbau	€ / ha LF	0	0	0	0	0
4360	dar. Nebenbetr., Handel, Dienstleist.	€ / ha LF	198	239	262	151	244
4368	dar. Lohnarbeit, Masch.miete	€ / ha LF	52	34	44	36	43
4400	Bestandsveränderungen	€ / ha LF	49	46	64	25	127
4500	Sonst. betr. Erträge	€ / ha LF	569	578	696	626	495
4510	dar. Zulagen u. Zuschüsse	€ / ha LF	372	380	372	377	372
4660	dar. betriebsbezogene Zahlungen	€ / ha LF	349	355	350	354	348
4670	dar. entkoppelte Betriebsprämie	€ / ha LF	304	301	312	304	300
4680	dar. Ausgleichszulage	€ / ha LF	6	3	3	8	5
4690	dar. für umweltger. Agrarprod.	€ / ha LF	27	30	15	26	35
4698	dar. sonstige Zuschüsse	€ / ha LF	1	1	0	1	1
4600	dar. produktbezogene Zahlungen	€ / ha LF	0	0	1	0	0
4610	dar. Beihilfen pflanzl. Prod.	€ / ha LF	0	0	1	0	0
4640	dar. Prämien Tierprod.	€ / ha LF	0	0	0	0	0
4520	dar. aufwandsbezogene Zahlungen	€ / ha LF	24	25	21	23	24
4560	dar. Agrardieselerstattung	€ / ha LF	22	23	20	21	23
4550	dar. Investitionszuschüsse	€ / ha LF	0	0	0	0	0
4722	dar. Mieten u. Pachten	€ / ha LF	31	42	7	33	28
4725	dar. zeitraumzugehörige Ust.	€ / ha LF	0	0	0	0	0
4900	dar. zeitraumfremde Erträge	€ / ha LF	84	27	258	123	16
Aufwand							
5100	Materialaufwand	€ / ha LF	805	823	793	662	962
5110	dar. Pflanzenproduktion	€ / ha LF	466	457	463	379	533
5111	dar. Saat- u. Pflanzgut	€ / ha LF	84	101	78	69	100
5112	dar. Düngemittel	€ / ha LF	182	157	209	158	207
5113	dar. Pflanzenschutz	€ / ha LF	151	159	147	127	166
5210	dar. Tierproduktion	€ / ha LF	77	93	30	67	114
5211	dar. Tierzukauf	€ / ha LF	11	20	6	6	21
5280	dar. Futtermittelzukauf	€ / ha LF	48	54	15	46	64
5292	dar. Tierarzt	€ / ha LF	10	10	4	9	16
5293	dar. Besamung	€ / ha LF	2	4	0	1	5
5294	dar. sonst. bezogene Leist. Tierprod.	€ / ha LF	3	4	2	4	3
5330	dar. Nebenbetr., Handel, Dienstleist.	€ / ha LF	25	18	35	18	17
5350	dar. sonst. Materialaufwand	€ / ha LF	238	256	269	200	299
5352	dar. Heizmat., Strom	€ / ha LF	26	24	25	16	43
5354	dar. Wasser, Abwasser	€ / ha LF	3	2	3	2	6
5355	dar. Treib- u. Schmierstoffe	€ / ha LF	123	131	114	114	136
5357	dar. Lohnarbeit, Masch.miete	€ / ha LF	43	43	83	50	41

Ackerbaubetriebe
Oberstes und unterstes Viertel nach Benchmarkingpunkten
und untergliedert nach Betriebstypen

Blatt 4 von 4

Kennzahl	Bezeichnung	Maßeinheit	Betriebe gesamt	oberstes Viertel	unterstes Viertel	Getreidebau- betriebe	Gemischt- betriebe
0001	Betriebe	Anzahl	18	5	5	10	7
Aufwand							
5500	Personalaufwand (ohne BUV)	€ / ha LF	408	393	358	392	405
5501	Personalaufwand (ohne BUV)	€ / eAK	31.707	37.775	26.653	31.967	30.229
5600	Betriebswirtschaftliche AfA	€ / ha LF	201	202	193	187	205
5636	dar. Wirtschaftsgeb. u. baul. Anl.	€ / ha LF	42	61	36	49	41
5642	dar. Maschinen u. Geräte	€ / ha LF	127	97	140	97	148
5641	dar. Betriebsvorrichtungen	€ / ha LF	11	19	2	16	7
5700	Sonst. betriebl. Aufwand	€ / ha LF	389	413	451	416	354
5710	dar. Unterhaltung	€ / ha LF	112	106	110	124	92
5715	dar. Gebäude u. baul. Anlagen	€ / ha LF	24	20	16	32	15
5720	dar. techn. Anl., Masch., Fuhrp.	€ / ha LF	83	73	95	84	77
5730	dar. Betriebsversicherung	€ / ha LF	47	47	55	46	51
5731	dar. betriebliche Unfallversicherung	€ / ha LF	12	13	12	12	13
5742	dar. Pachten	€ / ha LF	148	157	184	151	138
5765	Pachtpreis / ha Pachtfläche	€ / ha	198	220	234	198	185
5764	dar. zeitraumzugehörige Vorsteuer	€ / ha LF	0	0	0	0	0
5770	dar. zeitraumfremder Aufwand	€ / ha LF	7	1	13	8	6
Unternehmensergebnis							
6000	Betriebsergebnis	€ / ha LF	271	412	195	239	284
4000	Betriebliche Erträge	€ / ha LF	2.074	2.242	1.989	1.895	2.210
5000	Betriebliche Aufwendungen	€ / ha LF	1.803	1.830	1.794	1.656	1.926
7000	Finanzergebnis	€ / ha LF	-2	-3	-32	22	-20
7230	dar. Zinsaufwand	€ / ha LF	29	19	43	22	26
7600	Außerordentliches Ergebnis	€ / ha LF	7	1	0	1	19
7800	Steuern vom Einkommen u. Ertrag	€ / ha LF	71	98	43	69	66
7900	Sonstige Steuern	€ / ha LF	9	14	6	9	10
7910	Unternehmensertrag	€ / ha LF	2.108	2.260	2.000	1.940	2.235
7920	Unternehmensaufwand vor Steuern	€ / ha LF	1.842	1.864	1.844	1.687	1.962
Rentabilität							
9000	Gewinn/Jahresübersch. vor Steuern	€ / Betrieb	384.235	665.188	178.666	367.052	351.507
9000	Gewinn/Jahresübersch. vor Steuern	€ / ha LF	267	396	157	253	273
9004	Ordentliches Ergebnis	€ / Betrieb	246.955	619.610	-101.308	169.176	313.059
9004	Ordentliches Ergebnis	€ / ha LF	172	369	-89	117	243
9006	Gewinn + Personalaufwand (ohne BUV)	€ / AK	52.462	75.855	38.300	52.605	50.573
9007	Ordentliches Ergeb. + Personalaufw. (o. BUV)	€ / AK	45.046	73.246	20.048	41.479	48.348
9008	Ordentliches Ergeb. + Personalaufw. (o. BUV)	€ / ha LF	579	761	269	508	648
9071	Betriebseinkommen	€ / ha LF	768	950	526	700	816
9073	Relative Faktorentlohnung	%	106,0	127,5	72,5	98,8	115,4
9103	Ordentliche Rentabilitätsrate	%	8,2	16,3	-4,4	6,0	11,0
9120	Gesamtkapitalrentabilität	%	4,2	7,5	-1,0	3,1	5,5
9131	Eigenkapitalrentabilität (ohne Boden)	%	6,0	11,6	0,0	3,1	8,8
Liquidität / Stabilität							
9601	Liquidität 1. Grades	%	253	778	175	268	371
9221	Cashflow I	€ / ha LF	341	441	234	339	281
9223	Cashflow III (zur Neufinanzierung verfügbar)	€ / ha LF	172	327	-13	204	89
9240	Kapitaldienst	€ / ha LF	197	133	288	157	218
9231	Langfristige Kapitaldienstgrenze	€ / ha LF	141	289	-90	90	203
9232	Mittelfristige Kapitaldienstgrenze	€ / ha LF	186	356	-53	143	243
9233	Kurzfristige Kapitaldienstgrenze	€ / ha LF	342	491	103	276	407
9241	Ausschöpfung d. langfr. Kapitaldienstgr.	%	140	46	<Null	175	108
9242	Ausschöpfung d. mittelfr. Kapitaldienstgr.	%	106	38	<Null	110	89
9243	Ausschöpfung d. kurzfr. Kapitaldienstgr.	%	58	27	280	57	53
9270	Eigenkapitalquote	%	75	85	67	78	76
9230	Eigenkapitalveränderung	€ / ha LF	202	244	104	144	318
9239	Bereinigte Eigenkapitalveränderung	€ / ha LF	112	270	-132	68	177
9238	Bereinigte Eigenkapitalveränderung	€ / AK	8.729	26.005	-9.819	5.553	13.170

Ackerbaubetriebe untergliedert nach Betriebsgröße (LF - Gruppen)

Blatt 1 von 4

Kenn- zahl	Bezeichnung	Maß- einheit	Ackerbaubetriebe		
			Alle	bis 2000 ha LF	über 2000 ha LF
0001	Betriebe	Anzahl	18	13	5
Faktorausstattung					
1006	Wirtschaftliche Betriebsgröße	€ / ha LF	1.333	1.148	1.557
1030	Landw. genutzte Fläche (LF)	ha / Betrieb	1.440,0	1.092,5	2.343,4
1033	dar. zugepachtete LF (Netto)	ha / Betrieb	1.012,6	809,7	1.540,2
1150	Ackerfläche	% LF	89,2	85,3	93,9
1160	Dauergrünland	% LF	10,5	14,4	5,9
1056	Ertragsmesszahl	EMZ / a	42	40	44
1110	Arbeitskräfte insgesamt	AK / Betrieb	18,51	14,37	29,28
1114	AK-Besatz	AK / 100 ha LF	1,29	1,32	1,25
Produktionsstruktur					
1151	Ackerfläche (Anfang des Jahres)	ha AF / Betrieb	1.299,1	938,0	2.238,0
1210	dar. Getreide (ohne Körnermais)	% AF	57,6	56,7	58,7
1230	dar. Ölfrüchte, Hülsenfr., Faserpflanzen	% AF	22,7	23,7	21,7
1237	dar. Winterraps	% AF	21,1	21,2	21,0
1240	dar. Kartoffeln	% AF	2,1	0,9	3,4
1250	dar. Zuckerrüben	% AF	2,0	2,3	1,7
1271	dar. Silomais	% AF	4,3	5,4	3,2
1275	dar. sonst. Ackerfutter	% AF	3,6	2,6	4,7
1284	dar. nachwachs. Rohstoffe / Energiepflanzen	% AF	2,5	4,8	0,0
1300	Viehbesatz	VE / 100 ha LF	13,3	18,7	6,8
1330	dar. Rinder	VE / 100 ha LF	8,6	10,0	6,8
1335	dar. Milchkühe	VE / 100 ha LF	1,6	0,7	2,6
1336	dar. Mutter- und Ammenkühe	VE / 100 ha LF	2,5	3,4	1,4
1339	dar. Jung- und Mastvieh	VE / 100 ha LF	2,7	3,1	2,2
1350	dar. Schweine	VE / 100 ha LF	4,5	8,1	0,0
1351	dar. Mastschweine und Läufer	VE / 100 ha LF	2,5	4,5	0,0
1352	dar. Zuchtsauen	VE / 100 ha LF	0,7	1,4	0,0
1340	dar. Schafe	VE / 100 ha LF	0,3	0,6	0,0
1320	dar. Pferde	VE / 100 ha LF	0,0	0,0	0,0
1391	Rauhfuttermittelverzehr	GV / Betrieb	127,8	115,8	159,0
Erträge, Leistungen, Preise					
1411	Getreide (ohne Körnermais)	dt / ha	79	77	82
1420	dar. Weizen	dt / ha	85	85	85
1426	dar. Wintergerste	dt / ha	79	75	83
1427	dar. Sommergerste	dt / ha	50	49	57
1433	dar. Roggen	dt / ha	56	49	71
1434	dar. Triticale	dt / ha	62	67	57
1465	Raps	dt / ha	47	48	47
1472	Kartoffeln	dt / ha	479	579	451
1473	Zuckerrüben	dt / ha	823	796	862
1631	Milchleistung (4 % Fett)	kg / Kuh	9.392	9.100	9.494
1632	Milchleistung (nat. Fettgehalt)	kg / Kuh	9.556	9.010	9.747
1612	Lebend geborene Ferkel	Ferkel / Sau	31	31	
1511	Getreideerlös insges.(netto; o. Körnermais)	€ / dt	16,14	16,04	16,23
1520	Weizenerlös (netto)	€ / dt	16,93	16,84	17,01
1526	Wintergersteerlös (netto)	€ / dt	14,72	14,68	14,77
1527	Sommergersteerlös (netto)	€ / dt	15,17	15,24	14,50
1533	Roggenerlös (netto)	€ / dt	14,53	14,12	14,85
1534	Triticaleerlös (netto)	€ / dt	13,99	15,09	13,34
1565	Rapselerlös (netto)	€ / dt	36,15	35,98	36,31
1572	Kartoffelerlös (netto)	€ / dt	9,32	10,96	8,77
1573	Zuckerrübenelerlös (netto)	€ / dt	2,64	2,95	2,32
1731	Milcherlös (netto bei 4 % Fett)	€ / dt	36,21	31,63	37,67
1732	Milcherlös (netto bei nat. Fettgehalt)	€ / dt	35,57	31,95	36,69

Ackerbaubetriebe untergliedert nach Betriebsgröße (LF - Gruppen)

Blatt 2 von 4

Kenn- zahl	Bezeichnung	Maß- einheit	Ackerbaubetriebe		
			Alle	bis 2000 ha LF	über 2000 ha LF
0001	Betriebe	Anzahl	18	13	5
Bilanz					
2000	Summe Aktiva (Bilanzvermögen)	€ / Betrieb	6.869.044	4.902.882	11.981.065
2000	Summe Aktiva (Bilanzvermögen)	€ / ha LF	4.770	4.488	5.113
2100	Sachanlagen gesamt	€ / ha LF	3.065	2.786	3.403
2111	dar. Boden	€ / ha LF	1.773	1.342	2.295
2115	dar. Gebäude, baul. Anlagen	€ / ha LF	402	536	239
2120	dar. techn. Anlagen u. Maschinen	€ / ha LF	824	806	846
2130	dar. andere Anlagen insges.	€ / ha LF	53	79	22
2160	dar. Anlagen im Bau, Anzahlungen	€ / ha LF	12	21	1
2200	Finanzanlagen	€ / ha LF	170	155	188
2211	dar. Anteile an verbund. Untern.	€ / ha LF	66	27	114
2213	dar. Beteiligungen	€ / ha LF	72	109	28
2300	Tiervermögen	€ / ha LF	89	123	48
2320	dar. Rinder	€ / ha LF	74	95	48
2330	dar. Schweine	€ / ha LF	13	23	0
2400	Umlaufvermögen (ohne Tiere)	€ / ha LF	1.429	1.404	1.459
2410	dav. Vorräte	€ / ha LF	599	645	543
2412	dar. Feldinventar	€ / ha LF	304	259	359
2420	dav. Finanzumlaufvermögen	€ / ha LF	830	759	916
2431	dar. Forderungen aus Liefer. u. Leist.	€ / ha LF	134	124	146
2450	dar. Bank, Kasse	€ / ha LF	574	497	667
9041	Eigenkapital (+ 50% Sonderposten)	€ / ha LF	3.570	3.417	3.755
3600	dar. Geschäftsguth., gez. Kapital	€ / ha LF	229	199	266
3140	Sonderposten gesamt	€ / ha LF	54	79	23
3400	Rückstellungen	€ / ha LF	137	119	159
3500	Verbindlichkeiten	€ / ha LF	1.008	863	1.183
3510	dar. geg. Kreditinstituten	€ / ha LF	796	637	989
3521	dar. aus Lieferungen u. Leistungen	€ / ha LF	76	96	51
9280	Anlagenintensität	%	49	51	46
9281	Veralterungsgrad abnutzbares Anlagenverm.	%	36	35	38
9292	Fremdkapitaldeckung II	%	215	241	190
Investitionen, Finanzierung					
8300	Bruttoinvestitionen	€ / ha LF	450	484	408
8231	Zugang Boden	€ / ha LF	139	99	186
8232	Zugang Wirtschaftsgeb.u.baul. Anl.	€ / ha LF	5	10	0
8251	Zugang Anlagen im Bau, Anzahlung	€ / ha LF	17	30	1
8241	Zugang techn. Anlagen u. Masch.	€ / ha LF	200	186	218
2800	Veränderung Tiervermögen	€ / ha LF	0	0	0
8400	Nettoinvestitionen	€ / ha LF	218	234	198
8401	Nettoinvestitionen	€ / AK	16.924	17.775	15.838
8404	Veränderung Sachanlageverm. (o. Boden)	%	2	2	3
9314	Nettoverbindlichkeiten	€ / ha LF	178	105	266
9315	Veränd. Nettoverbindlichkeiten	€ / ha LF	29	37	19
9317	Tilg.lang- u.mittelfr.Verbindlk.geg.Kreditinst.	€ / ha LF	113	103	125
9318	Tilg.von Verbindlk.ges.(incl.Verm.auseinand.)	€ / ha LF	169	157	183
9319	dar. Tilgung v.Altschuld.u.Verm.auseinand.	€ / ha LF	0	0	0
2920	Veränd. Finanzumlaufvermögen	€ / ha LF	-7	-97	103
3822	Veränderung Sonder-AfA	€ / ha LF	0	0	-1

Ackerbaubetriebe untergliedert nach Betriebsgröße (LF - Gruppen)

Blatt 3 von 4

Kenn- zahl	Bezeichnung	Maß- einheit	Ackerbaubetriebe		
			Alle	bis 2000 ha LF	über 2000 ha LF
0001	Betriebe	Anzahl	18	13	5
Gewinn- und Verlustrechnung					
Ertrag					
4010	Umsatzerlöse	€ / ha LF	1.456	1.393	1.533
4100	dar. landwirtschaftl. Pflanzenprod.	€ / ha LF	1.098	962	1.264
4112	dar. Getreide (ohne Körnermais)	€ / ha LF	564	499	642
4120	dar. Ölf., Hülsenfr., Faserpfl.	€ / ha LF	308	274	349
4130	dar. Kartoffeln	€ / ha LF	56	30	87
4140	dar. Zuckerrüben	€ / ha LF	34	35	33
4173	dar. nachwachs. Rohstoffe / Energiepfl.	€ / ha LF	32	59	0
4200	dar. Tierproduktion	€ / ha LF	160	197	115
4220	dar. Rinder	€ / ha LF	47	65	25
4230	dar. Milch	€ / ha LF	52	20	90
4240	dar. Schweine	€ / ha LF	46	84	0
4260	dar. Geflügel, Eier	€ / ha LF	0	0	0
4300	dar. Obst, Weinbau	€ / ha LF	0	0	0
4360	dar. Nebenbetr., Handel, Dienstleist.	€ / ha LF	198	234	154
4368	dar. Lohnarbeit, Masch.miete	€ / ha LF	52	56	47
4400	Bestandsveränderungen	€ / ha LF	49	103	-16
4500	Sonst. betr. Erträge	€ / ha LF	569	555	584
4510	dar. Zulagen u. Zuschüsse	€ / ha LF	372	385	357
4660	dar. betriebsbezogene Zahlungen	€ / ha LF	349	360	335
4670	dar. entkoppelte Betriebsprämie	€ / ha LF	304	301	306
4680	dar. Ausgleichszulage	€ / ha LF	6	10	2
4690	dar. für umweltger. Agrarprod.	€ / ha LF	27	32	20
4698	dar. sonstige Zuschüsse	€ / ha LF	1	1	0
4600	dar. produktbezogene Zahlungen	€ / ha LF	0	0	0
4610	dar. Beihilfen pflanzl. Prod.	€ / ha LF	0	0	0
4640	dar. Prämien Tierprod.	€ / ha LF	0	0	0
4520	dar. aufwandsbezogene Zahlungen	€ / ha LF	24	25	22
4560	dar. Agrardieselerstattung	€ / ha LF	22	23	21
4550	dar. Investitionszuschüsse	€ / ha LF	0	0	0
4722	dar. Mieten u. Pachten	€ / ha LF	31	46	13
4725	dar. zeitraumzugehörige Ust.	€ / ha LF	0	0	0
4900	dar. zeitraumfremde Erträge	€ / ha LF	84	27	152
Aufwand					
5100	Materialaufwand	€ / ha LF	805	810	800
5110	dar. Pflanzenproduktion	€ / ha LF	466	446	491
5111	dar. Saat- u. Pflanzgut	€ / ha LF	84	78	91
5112	dar. Düngemittel	€ / ha LF	182	168	199
5113	dar. Pflanzenschutz	€ / ha LF	151	139	165
5210	dar. Tierproduktion	€ / ha LF	77	99	51
5211	dar. Tierzukauf	€ / ha LF	11	17	3
5280	dar. Futtermittelzukauf	€ / ha LF	48	59	35
5292	dar. Tierarzt	€ / ha LF	10	14	6
5293	dar. Besamung	€ / ha LF	2	3	1
5294	dar. sonst. bezogene Leist. Tierprod.	€ / ha LF	3	4	3
5330	dar. Nebenbetr., Handel, Dienstleist.	€ / ha LF	25	18	35
5350	dar. sonst. Materialaufwand	€ / ha LF	238	248	225
5352	dar. Heizmat., Strom	€ / ha LF	26	28	24
5354	dar. Wasser, Abwasser	€ / ha LF	3	3	4
5355	dar. Treib- u. Schmierstoffe	€ / ha LF	123	129	116
5357	dar. Lohnarbeit, Masch.miete	€ / ha LF	43	59	24

Ackerbaubetriebe untergliedert nach Betriebsgröße (LF - Gruppen)

Blatt 4 von 4

Kennzahl	Bezeichnung	Maßeinheit	Ackerbaubetriebe		
			Alle	bis 2000 ha LF	über 2000 ha LF
0001	Betriebe	Anzahl	18	13	5
Aufwand					
5500	Personalaufwand (ohne BUV)	€ / ha LF	408	403	414
5501	Personalaufwand (ohne BUV)	€ / eAK	31.707	30.617	33.099
5600	Betriebswirtschaftliche AfA	€ / ha LF	201	212	188
5636	dar. Wirtschaftsgeb. u. baul. Anl.	€ / ha LF	42	57	24
5642	dar. Maschinen u. Geräte	€ / ha LF	127	116	141
5641	dar. Betriebsvorrichtungen	€ / ha LF	11	14	8
5700	Sonst. betriebl. Aufwand	€ / ha LF	389	425	345
5710	dar. Unterhaltung	€ / ha LF	112	138	80
5715	dar. Gebäude u. baul. Anlagen	€ / ha LF	24	36	9
5720	dar. techn. Anl., Masch., Fuhrp.	€ / ha LF	83	93	71
5730	dar. Betriebsversicherung	€ / ha LF	47	52	42
5731	dar. betriebliche Unfallversicherung	€ / ha LF	12	13	12
5742	dar. Pachten	€ / ha LF	148	138	160
5765	Pachtpreis / ha Pachtfläche	€ / ha	198	176	228
5764	dar. zeitraumzugehörige Vorsteuer	€ / ha LF	0	0	0
5770	dar. zeitraumfremder Aufwand	€ / ha LF	7	12	2
Unternehmensergebnis					
6000	Betriebsergebnis	€ / ha LF	271	202	355
4000	Betriebliche Erträge	€ / ha LF	2.074	2.052	2.102
5000	Betriebliche Aufwendungen	€ / ha LF	1.803	1.849	1.747
7000	Finanzergebnis	€ / ha LF	-2	14	-22
7230	dar. Zinsaufwand	€ / ha LF	29	23	37
7600	Außerordentliches Ergebnis	€ / ha LF	7	0	16
7800	Steuern vom Einkommen u. Ertrag	€ / ha LF	71	44	104
7900	Sonstige Steuern	€ / ha LF	9	8	11
7910	Unternehmensertrag	€ / ha LF	2.108	2.089	2.132
7920	Unternehmensaufwand vor Steuern	€ / ha LF	1.842	1.880	1.795
Rentabilität					
9000	Gewinn/Jahresübersch. vor Steuern	€ / Betrieb	384.235	228.262	789.766
9000	Gewinn/Jahresübersch. vor Steuern	€ / ha LF	267	209	337
9004	Ordentliches Ergebnis	€ / Betrieb	246.955	187.531	401.458
9004	Ordentliches Ergebnis	€ / ha LF	172	172	171
9006	Gewinn + Personalaufwand (ohne BUV)	€ / AK	52.462	46.499	60.071
9007	Ordentliches Ergeb. + Personalaufw. (o. BUV)	€ / AK	45.046	43.665	46.810
9008	Ordentliches Ergeb. + Personalaufw. (o. BUV)	€ / ha LF	579	574	585
9071	Betriebseinkommen	€ / ha LF	768	745	795
9073	Relative Faktorentlohnung	%	106,0	107,5	104,5
9103	Ordentliche Rentabilitätsrate	%	8,2	8,2	8,1
9120	Gesamtkapitalrentabilität	%	4,2	4,3	4,1
9131	Eigenkapitalrentabilität (ohne Boden)	%	6,0	6,0	6,0
Liquidität / Stabilität					
9601	Liquidität 1. Grades	%	253	208	316
9221	Cashflow I	€ / ha LF	341	269	428
9223	Cashflow III (zur Neufinanzierung verfügbar)	€ / ha LF	172	112	245
9240	Kapitaldienst	€ / ha LF	197	180	219
9231	Langfristige Kapitaldienstgrenze	€ / ha LF	141	172	103
9232	Mittelfristige Kapitaldienstgrenze	€ / ha LF	186	234	128
9233	Kurzfristige Kapitaldienstgrenze	€ / ha LF	342	384	291
9241	Ausschöpf. d. langfr. Kapitaldienstgr.	%	140	104	212
9242	Ausschöpf. d. mittelfr. Kapitaldienstgr.	%	106	77	171
9243	Ausschöpf. d. kurzfr. Kapitaldienstgr.	%	58	47	75
9270	Eigenkapitalquote	%	75	76	73
9230	Eigenkapitalveränderung	€ / ha LF	202	201	204
9239	Bereinigte Eigenkapitalveränderung	€ / ha LF	112	149	67
9238	Bereinigte Eigenkapitalveränderung	€ / AK	8.729	11.357	5.375

Futterbaubetriebe
Oberstes und unterstes Viertel nach Benchmarkingpunkten
und untergliedert nach Betriebstypen

* Spez. Milchvieh- und Milchviehverbundbetriebe

Blatt 1 von 4

Kennzahl	Bezeichnung	Maßeinheit	Betriebe gesamt	oberstes Viertel	unterstes Viertel	Milchvieh- betriebe	Sonstige Futterb.betr.	Gemeinsame Gruppe*
0001	Betriebe	Anzahl	93	23	23	83	10	172
Faktorausstattung								
1006	Wirtschaftliche Betriebsgröße	€ / ha LF	2.247	2.415	2.283	2.295	1.014	2.113
1030	Landw. genutzte Fläche (LF)	ha / Betrieb	1.336,6	1.412,3	983,2	1.441,9	462,7	1.497,7
1033	dar. zugepachtete LF (Netto)	ha / Betrieb	1.040,2	1.049,7	777,5	1.115,2	417,8	1.150,8
1150	Ackerfläche	% LF	73,2	79,5	69,9	74,7	33,9	80,8
1160	Dauergrünland	% LF	26,4	20,1	29,8	24,8	66,0	18,8
1056	Ertragsmesszahl	EMZ / a	34	39	32	34	28	38
1110	Arbeitskräfte insgesamt	AK / Betrieb	39,33	38,37	30,93	43,29	6,45	39,82
1114	AK-Besatz	AK / 100 ha LF	2,94	2,72	3,15	3,00	1,39	2,66
Produktionsstruktur								
1151	Ackerfläche (Anfang des Jahres)	ha AF / Betrieb	976,2	1.112,9	692,8	1.074,8	157,9	1.211,9
1210	dar. Getreide (ohne Körnermais)	% AF	45,8	47,6	41,4	46,1	26,4	49,4
1230	dar. Ölfrüchte, Hülsenfr., Faserpflanzen	% AF	16,6	18,1	14,1	16,7	10,7	18,8
1237	dar. Winterraps	% AF	15,8	17,6	13,7	15,9	6,4	17,8
1240	dar. Kartoffeln	% AF	0,5	0,3	0,8	0,5	0,6	0,9
1250	dar. Zuckerrüben	% AF	0,7	1,3	0,4	0,7	0,0	1,4
1271	dar. Silomais	% AF	19,3	22,0	19,7	19,5	8,9	16,3
1275	dar. sonst. Ackerfutter	% AF	11,8	6,0	16,6	11,3	38,6	7,9
1284	dar. nachwachs. Rohstoffe / Energiepflanzen	% AF	0,3	1,0	0,0	0,3	0,0	0,2
1300	Viehbesatz	VE / 100 ha LF	84,9	85,5	88,2	85,1	81,2	70,0
1330	dar. Rinder	VE / 100 ha LF	83,3	83,6	87,2	83,4	80,4	64,2
1335	dar. Milchkühe	VE / 100 ha LF	50,3	54,3	53,3	52,1	4,2	39,6
1336	dar. Mutter- und Ammenkühe	VE / 100 ha LF	2,1	0,4	2,7	1,3	24,0	1,2
1339	dar. Jung- und Mastvieh	VE / 100 ha LF	21,4	22,9	20,1	21,0	32,6	16,2
1350	dar. Schweine	VE / 100 ha LF	1,0	1,8	0,0	1,1	0,0	5,2
1351	dar. Mastschweine und Läufer	VE / 100 ha LF	1,0	1,8	0,0	1,0	0,0	4,0
1352	dar. Zuchtsauen	VE / 100 ha LF	0,0	0,0	0,0	0,0	0,0	0,4
1340	dar. Schafe	VE / 100 ha LF	0,4	0,1	1,0	0,4	0,4	0,3
1320	dar. Pferde	VE / 100 ha LF	0,0	0,1	0,1	0,0	0,4	0,0
1391	Rauhfuttermittelverzehr	GV / Betrieb	1.121,2	1.183,2	868,4	1.210,9	377,4	967,6
Erträge, Leistungen, Preise								
1411	Getreide (ohne Körnermais)	dt / ha	76	83	76	76	44	79
1420	dar. Weizen	dt / ha	86	89	89	86		86
1426	dar. Wintergerste	dt / ha	81	90	80	81	65	81
1427	dar. Sommergerste	dt / ha	63	65	68	63	55	64
1433	dar. Roggen	dt / ha	58	67	48	59	33	59
1434	dar. Triticale	dt / ha	69	74	69	69	61	69
1465	Raps	dt / ha	46	47	46	46	36	47
1472	Kartoffeln	dt / ha	412	374	457	415	314	454
1473	Zuckerrüben	dt / ha	820	838	838	820		804
1631	Milchleistung (4 % Fett)	kg / Kuh	9.144	9.151	9.357	9.146	8.598	9.143
1632	Milchleistung (nat. Fettgehalt)	kg / Kuh	9.269	9.262	9.432	9.273	8.111	9.233
1612	Lebend geborene Ferkel	Ferkel / Sau	22			22		28
1511	Getreideerlös insges.(netto; o. Körnermais)	€ / dt	16,28	16,33	15,19	16,30	12,68	16,16
1520	Weizenerlös (netto)	€ / dt	16,62	16,65	15,71	16,62		16,60
1526	Wintergersteerlös (netto)	€ / dt	15,36	15,32	14,68	15,38	13,69	14,59
1527	Sommergersteerlös (netto)	€ / dt	19,22	21,01	16,35	19,29	13,54	18,99
1533	Roggenerlös (netto)	€ / dt	13,87	13,45	13,83	13,92	10,60	14,55
1534	Triticaleerlös (netto)	€ / dt	13,70	14,46	13,31	13,74	12,43	15,14
1565	Rapselerlös (netto)	€ / dt	34,81	35,39	33,70	34,82	33,11	35,08
1572	Kartoffelerlös (netto)	€ / dt	14,47	16,17	8,51	14,66	7,50	10,85
1573	Zuckerrübenerlös (netto)	€ / dt	2,66	2,81	3,04	2,66		2,79
1731	Milcherlös (netto bei 4 % Fett)	€ / dt	36,45	36,68	35,74	36,46	31,26	36,26
1732	Milcherlös (netto bei nat. Fettgehalt)	€ / dt	35,95	36,23	35,44	35,96	33,13	35,90

Futterbaubetriebe
Oberstes und unterstes Viertel nach Benchmarkingpunkten
und untergliedert nach Betriebstypen

Blatt 2 von 4

Kenn-zahl	Bezeichnung	Maß-einheit	Betriebe gesamt	oberstes Viertel	unterstes Viertel	Milchvieh-betriebe	Sonstige Futterb.betr.	Gemeinsame Gruppe*
0001	Betriebe	Anzahl	93	23	23	83	10	172
Bilanz								
2000	Summe Aktiva (Bilanzvermögen)	€ / Betrieb	8.739.532	9.715.966	7.592.191	9.567.889	1.864.166	9.291.100
2000	Summe Aktiva (Bilanzvermögen)	€ / ha LF	6.538	6.880	7.722	6.636	4.029	6.204
2100	Sachanlagen gesamt	€ / ha LF	4.218	4.260	5.143	4.295	2.219	3.931
2111	dar. Boden	€ / ha LF	1.210	1.667	1.138	1.241	425	1.371
2115	dar. Gebäude, baul. Anlagen	€ / ha LF	1.206	973	1.384	1.217	909	1.075
2120	dar. techn. Anlagen u. Maschinen	€ / ha LF	1.384	1.265	1.611	1.414	605	1.197
2130	dar. andere Anlagen insges.	€ / ha LF	151	187	159	151	162	126
2160	dar. Anlagen im Bau, Anzahlungen	€ / ha LF	260	151	846	267	94	157
2200	Finanzanlagen	€ / ha LF	178	206	270	179	143	207
2211	dar. Anteile an verbund. Untern.	€ / ha LF	53	105	79	54	17	67
2213	dar. Beteiligungen	€ / ha LF	63	25	156	60	123	71
2300	Tiervermögen	€ / ha LF	583	580	633	583	581	461
2320	dar. Rinder	€ / ha LF	578	578	627	578	576	446
2330	dar. Schweine	€ / ha LF	2	1	0	2	0	12
2400	Umlaufvermögen (ohne Tiere)	€ / ha LF	1.531	1.806	1.626	1.549	1.071	1.584
2410	dav. Vorräte	€ / ha LF	616	683	654	630	270	645
2412	dar. Feldinventar	€ / ha LF	175	191	179	178	99	214
2420	dav. Finanzumlaufvermögen	€ / ha LF	915	1.124	972	919	800	939
2431	dar. Forderungen aus Liefer. u. Leist.	€ / ha LF	199	177	231	200	166	180
2450	dar. Bank, Kasse	€ / ha LF	468	696	305	470	402	511
9041	Eigenkapital (+ 50% Sonderposten)	€ / ha LF	3.807	4.722	3.243	3.874	2.056	3.830
3600	dar. Geschäftsguth., gez. Kapital	€ / ha LF	151	157	118	154	80	153
3140	Sonderposten gesamt	€ / ha LF	346	279	408	352	169	268
3400	Rückstellungen	€ / ha LF	161	227	147	163	91	154
3500	Verbindlichkeiten	€ / ha LF	2.336	1.688	4.051	2.357	1.796	2.037
3510	dar. geg. Kreditinstituten	€ / ha LF	1.823	1.383	3.153	1.868	643	1.568
3521	dar. aus Lieferungen u. Leistungen	€ / ha LF	204	117	444	198	358	168
9280	Anlagenintensität	%	60	54	65	60	53	57
9281	Veralterungsgrad abnutzbares Anlagenverm.	%	46	43	59	46	53	41
9292	Fremdkapitaldeckung II	%	142	193	97	142	131	152
Investitionen, Finanzierung								
8300	Bruttoinvestitionen	€ / ha LF	896	885	1.489	915	420	767
8231	Zugang Boden	€ / ha LF	53	76	49	55	16	91
8232	Zugang Wirtschaftsgeb.u.baul. Anl.	€ / ha LF	49	83	22	50	16	57
8251	Zugang Anlagen im Bau, Anzahlung	€ / ha LF	365	250	917	368	287	262
8241	Zugang techn. Anlagen u. Masch.	€ / ha LF	283	297	313	292	64	242
2800	Veränderung Tiervermögen	€ / ha LF	-1	2	13	1	-53	0
8400	Nettoinvestitionen	€ / ha LF	501	505	1.022	514	157	390
8401	Nettoinvestitionen	€ / AK	17.018	18.570	32.485	17.121	11.291	14.667
8404	Veränderung Sachanlageverm. (o. Boden)	%	13	13	28	14	7	10
9314	Nettoverbindlichkeiten	€ / ha LF	1.422	565	3.080	1.438	996	1.098
9315	Veränd. Nettoverbindlichkeiten	€ / ha LF	305	180	1.010	316	0	224
9317	Tilg.lang- u.mittelfr.Verbindlk.geg.Kreditinst.	€ / ha LF	210	166	257	207	281	213
9318	Tilg.von Verbindlk.ges.(incl.Verm.auseinand.)	€ / ha LF	303	219	477	304	294	301
9319	dar. Tilgung v.Altschuld.u.Verm.auseinand.	€ / ha LF	2	0	4	2	0	1
2920	Veränd. Finanzumlaufvermögen	€ / ha LF	-80	-110	-54	-77	-143	-64
3822	Veränderung Sonder-AfA	€ / ha LF	-1	0	0	-1	0	-1

Futterbaubetriebe
Oberstes und unterstes Viertel nach Benchmarkingpunkten
und untergliedert nach Betriebstypen

Blatt 3 von 4

Kennzahl	Bezeichnung	Maßeinheit	Betriebe gesamt	oberstes Viertel	unterstes Viertel	Milchvieh- betriebe	Sonstige Futterb.betr.	Gemeinsame Gruppe*
0001	Betriebe	Anzahl	93	23	23	83	10	172
Gewinn- und Verlustrechnung								
Ertrag								
4010	Umsatzerlöse	€ / ha LF	2.824	2.987	2.971	2.865	1.759	2.688
4100	dar. landwirtschaftl. Pflanzenprod.	€ / ha LF	512	650	462	524	190	736
4112	dar. Getreide (ohne Körnermais)	€ / ha LF	260	338	214	269	40	378
4120	dar. Ölfr., Hülsenfr., Faserpfl.	€ / ha LF	180	224	151	186	30	236
4130	dar. Kartoffeln	€ / ha LF	13	11	20	13	5	30
4140	dar. Zuckerrüben	€ / ha LF	10	23	5	10	0	24
4173	dar. nachwachs. Rohstoffe / Energiepfl.	€ / ha LF	4	14	0	4	0	3
4200	dar. Tierproduktion	€ / ha LF	1.858	1.950	2.012	1.889	1.053	1.493
4220	dar. Rinder	€ / ha LF	207	153	256	179	930	143
4230	dar. Milch	€ / ha LF	1.630	1.763	1.740	1.689	111	1.278
4240	dar. Schweine	€ / ha LF	14	28	0	14	0	63
4260	dar. Geflügel, Eier	€ / ha LF	1	0	0	1	0	2
4300	dar. Obst, Weinbau	€ / ha LF	0	0	0	0	0	1
4360	dar. Nebenbetr., Handel, Dienstleist.	€ / ha LF	453	387	495	451	514	458
4368	dar. Lohnarbeit, Masch.miete	€ / ha LF	36	19	45	36	17	44
4400	Bestandsveränderungen	€ / ha LF	72	67	117	76	-28	61
4500	Sonst. betr. Erträge	€ / ha LF	746	750	853	737	985	665
4510	dar. Zulagen u. Zuschüsse	€ / ha LF	542	534	601	536	702	485
4660	dar. betriebsbezogene Zahlungen	€ / ha LF	413	415	406	410	495	383
4670	dar. entkoppelte Betriebsprämie	€ / ha LF	300	304	295	300	300	301
4680	dar. Ausgleichszulage	€ / ha LF	35	11	43	33	72	20
4690	dar. für umweltger. Agrarprod.	€ / ha LF	56	50	65	54	116	40
4698	dar. sonstige Zuschüsse	€ / ha LF	9	31	1	9	1	13
4600	dar. produktbezogene Zahlungen	€ / ha LF	6	12	4	6	2	5
4610	dar. Beihilfen pflanzl. Prod.	€ / ha LF	2	5	0	2	0	2
4640	dar. Prämien Tierprod.	€ / ha LF	4	7	3	4	2	3
4520	dar. aufwandsbezogene Zahlungen	€ / ha LF	124	108	190	121	205	97
4560	dar. Agrardieselerstattung	€ / ha LF	35	34	40	35	18	32
4550	dar. Investitionszuschüsse	€ / ha LF	83	69	146	80	170	59
4722	dar. Mieten u. Pachten	€ / ha LF	32	37	35	32	40	39
4725	dar. zeitraumzugehörige Ust.	€ / ha LF	0	0	0	0	0	0
4900	dar. zeitraumfremde Erträge	€ / ha LF	63	71	57	64	32	59
Aufwand								
5100	Materialaufwand	€ / ha LF	1.568	1.509	1.964	1.574	1.410	1.495
5110	dar. Pflanzenproduktion	€ / ha LF	347	406	373	350	259	413
5111	dar. Saat- u. Pflanzgut	€ / ha LF	77	83	83	79	31	89
5112	dar. Düngemittel	€ / ha LF	128	153	137	129	87	146
5113	dar. Pflanzenschutz	€ / ha LF	84	103	78	87	19	108
5210	dar. Tierproduktion	€ / ha LF	693	643	912	698	549	565
5211	dar. Tierzukauf	€ / ha LF	37	19	92	27	284	35
5280	dar. Futtermittelzukauf	€ / ha LF	458	437	592	468	193	371
5292	dar. Tierarzt	€ / ha LF	75	74	92	77	35	63
5293	dar. Besamung	€ / ha LF	31	28	35	31	15	25
5294	dar. sonst. bezogene Leist. Tierprod.	€ / ha LF	54	49	61	56	13	40
5330	dar. Nebenbetr., Handel, Dienstleist.	€ / ha LF	111	83	171	103	298	118
5350	dar. sonst. Materialaufwand	€ / ha LF	420	379	516	425	313	403
5352	dar. Heizmat., Strom	€ / ha LF	102	91	99	104	41	90
5354	dar. Wasser, Abwasser	€ / ha LF	11	13	9	11	9	10
5355	dar. Treib- u. Schmierstoffe	€ / ha LF	193	191	211	197	92	189
5357	dar. Lohnarbeit, Masch.miete	€ / ha LF	50	31	77	47	122	48

Futterbaubetriebe
Oberstes und unterstes Viertel nach Benchmarkingpunkten
und untergliedert nach Betriebstypen

Blatt 4 von 4

Kennzahl	Bezeichnung	Maßeinheit	Betriebe gesamt	oberstes Viertel	unterstes Viertel	Milchvieh- betriebe	Sonstige Futterb.betr.	Gemeinsame Gruppe*
0001	Betriebe	Anzahl	93	23	23	83	10	172
Aufwand								
5500	Personalaufwand (ohne BUV)	€ / ha LF	790	758	800	805	388	721
5501	Personalaufwand (ohne BUV)	€ / eAK	26.835	27.910	25.424	26.817	27.859	27.120
5600	Betriebswirtschaftliche AfA	€ / ha LF	352	331	392	356	249	318
5636	dar. Wirtschaftsgeb. u. baul. Anl.	€ / ha LF	97	86	98	98	83	88
5642	dar. Maschinen u. Geräte	€ / ha LF	144	139	107	146	82	136
5641	dar. Betriebsvorrichtungen	€ / ha LF	61	52	122	62	45	51
5700	Sonst. betriebl. Aufwand	€ / ha LF	675	671	756	678	586	628
5710	dar. Unterhaltung	€ / ha LF	254	230	224	259	113	235
5715	dar. Gebäude u. baul. Anlagen	€ / ha LF	70	62	76	71	25	62
5720	dar. techn. Anl., Masch., Fuhrp.	€ / ha LF	173	162	143	177	89	162
5730	dar. Betriebsversicherung	€ / ha LF	80	81	84	81	55	77
5731	dar. betriebliche Unfallversicherung	€ / ha LF	24	28	22	24	19	22
5742	dar. Pachten	€ / ha LF	115	141	112	116	89	130
5765	Pachtpreis / ha Pachtfläche	€ / ha	143	184	135	145	92	164
5764	dar. zeitraumzugehörige Vorsteuer	€ / ha LF	0	0	0	0	0	0
5770	dar. zeitraumfremder Aufwand	€ / ha LF	25	27	24	25	25	18
Unternehmensergebnis								
6000	Betriebsergebnis	€ / ha LF	260	536	33	266	113	254
4000	Betriebliche Erträge	€ / ha LF	3.645	3.805	3.945	3.680	2.746	3.417
5000	Betriebliche Aufwendungen	€ / ha LF	3.384	3.269	3.912	3.413	2.632	3.163
7000	Finanzergebnis	€ / ha LF	-54	-16	-109	-54	-38	-52
7230	dar. Zinsaufwand	€ / ha LF	68	47	123	68	50	59
7600	Außerordentliches Ergebnis	€ / ha LF	-6	5	1	-6	1	12
7800	Steuern vom Einkommen u. Ertrag	€ / ha LF	46	125	-4	47	23	47
7900	Sonstige Steuern	€ / ha LF	8	10	8	8	5	8
7910	Unternehmensertrag	€ / ha LF	3.671	3.846	3.969	3.706	2.763	3.457
7920	Unternehmensaufwand vor Steuern	€ / ha LF	3.477	3.331	4.052	3.508	2.691	3.250
Rentabilität								
9000	Gewinn/Jahresübersch. vor Steuern	€ / Betrieb	258.507	728.437	-81.412	285.699	32.812	309.636
9000	Gewinn/Jahresübersch. vor Steuern	€ / ha LF	193	516	-83	198	71	207
9004	Ordentliches Ergebnis	€ / Betrieb	217.786	644.319	-118.435	241.115	24.156	242.670
9004	Ordentliches Ergebnis	€ / ha LF	163	456	-120	167	52	162
9006	Gewinn + Personalaufwand (ohne BUV)	€ / AK	33.407	46.893	22.793	33.416	32.949	34.895
9007	Ordentliches Ergeb. + Personalaufw. (o. BUV)	€ / AK	32.372	44.701	21.596	32.386	31.606	33.214
9008	Ordentliches Ergeb. + Personalaufw. (o. BUV)	€ / ha LF	953	1.215	679	972	440	883
9071	Betriebseinkommen	€ / ha LF	1.158	1.423	934	1.178	635	1.094
9073	Relative Faktorentlohnung	%	103,4	126,5	80,7	103,5	98,2	103,3
9103	Ordentliche Rentabilitätsrate	%	4,4	11,9	-3,0	4,5	1,9	4,7
9120	Gesamtkapitalrentabilität	%	3,5	7,3	0,0	3,6	2,6	3,6
9131	Eigenkapitalrentabilität (ohne Boden)	%	5,0	13,3	0,0	5,0	2,9	5,0
Liquidität / Stabilität								
9601	Liquidität 1. Grades	%	72	168	24	72	79	94
9221	Cashflow I	€ / ha LF	501	718	351	501	489	465
9223	Cashflow III (zur Neufinanzierung verfügbar)	€ / ha LF	198	499	-126	198	195	164
9240	Kapitaldienst	€ / ha LF	371	266	600	372	345	361
9231	Langfristige Kapitaldienstgrenze	€ / ha LF	183	389	10	187	91	167
9232	Mittelfristige Kapitaldienstgrenze	€ / ha LF	285	479	114	289	175	259
9233	Kurzfristige Kapitaldienstgrenze	€ / ha LF	535	720	402	543	332	485
9241	Ausschöpf. d. langfr. Kapitaldienstgr.	%	202	68	5.954	199	380	216
9242	Ausschöpf. d. mittelfr. Kapitaldienstgr.	%	130	56	525	129	197	139
9243	Ausschöpf. d. kurzfr. Kapitaldienstgr.	%	69	37	149	68	104	74
9270	Eigenkapitalquote	%	58	69	42	58	51	62
9230	Eigenkapitalveränderung	€ / ha LF	194	331	-22	197	124	173
9239	Bereinigte Eigenkapitalveränderung	€ / ha LF	116	342	-113	119	40	107
9238	Bereinigte Eigenkapitalveränderung	€ / AK	3.942	12.590	-3.599	3.961	2.886	4.038

Futterbaubetriebe untergliedert nach Betriebsgröße (LF - Gruppen)

Blatt 1 von 4

Kennzahl	Bezeichnung	Maßeinheit	Futterbaubetriebe		
			Alle	bis 1000 ha LF	über 1000 ha LF
0001	Betriebe	Anzahl	93	42	51
Faktorausstattung					
1006	Wirtschaftliche Betriebsgröße	€ / ha LF	2.247	2.199	2.262
1030	Landw. genutzte Fläche (LF)	ha / Betrieb	1.336,6	695,1	1.865,0
1033	dar. zugepachtete LF (Netto)	ha / Betrieb	1.040,2	536,4	1.455,1
1150	Ackerfläche	% LF	73,2	63,7	76,1
1160	Dauergrünland	% LF	26,4	35,8	23,5
1056	Ertragsmesszahl	EMZ / a	34	31	35
1110	Arbeitskräfte insgesamt	AK / Betrieb	39,33	17,89	56,99
1114	AK-Besatz	AK / 100 ha LF	2,94	2,57	3,06
Produktionsstruktur					
1151	Ackerfläche (Anfang des Jahres)	ha AF / Betrieb	976,2	442,4	1.415,8
1210	dar. Getreide (ohne Körnermais)	% AF	45,8	45,4	45,9
1230	dar. Ölrüchte, Hülsenfr., Faserpflanzen	% AF	16,6	13,4	17,4
1237	dar. Winterraps	% AF	15,8	12,5	16,6
1240	dar. Kartoffeln	% AF	0,5	0,5	0,5
1250	dar. Zuckerrüben	% AF	0,7	0,6	0,7
1271	dar. Silomais	% AF	19,3	19,6	19,3
1275	dar. sonst. Ackerfutter	% AF	11,8	16,6	10,5
1284	dar. nachwachs. Rohstoffe / Energiepflanzen	% AF	0,3	0,0	0,3
1300	Viehbesatz	VE / 100 ha LF	84,9	89,3	83,6
1330	dar. Rinder	VE / 100 ha LF	83,3	88,9	81,6
1335	dar. Milchkühe	VE / 100 ha LF	50,3	50,4	50,3
1336	dar. Mutter- und Ammenkühe	VE / 100 ha LF	2,1	4,0	1,6
1339	dar. Jung- und Mastvieh	VE / 100 ha LF	21,4	23,5	20,8
1350	dar. Schweine	VE / 100 ha LF	1,0	0,0	1,4
1351	dar. Mastschweine und Läufer	VE / 100 ha LF	1,0	0,0	1,3
1352	dar. Zuchtsauen	VE / 100 ha LF	0,0	0,0	0,0
1340	dar. Schafe	VE / 100 ha LF	0,4	0,3	0,4
1320	dar. Pferde	VE / 100 ha LF	0,0	0,1	0,0
1391	Rauhfuttermittel	GV / Betrieb	1.121,2	621,4	1.532,9
Erträge, Leistungen, Preise					
1411	Getreide (ohne Körnermais)	dt / ha	76	69	78
1420	dar. Weizen	dt / ha	86	81	87
1426	dar. Wintergerste	dt / ha	81	73	83
1427	dar. Sommergerste	dt / ha	63	57	65
1433	dar. Roggen	dt / ha	58	51	60
1434	dar. Triticale	dt / ha	69	71	68
1465	Raps	dt / ha	46	45	47
1472	Kartoffeln	dt / ha	412	395	417
1473	Zuckerrüben	dt / ha	820	879	808
1631	Milchleistung (4 % Fett)	kg / Kuh	9.144	8.689	9.284
1632	Milchleistung (nat. Fettgehalt)	kg / Kuh	9.269	8.751	9.428
1612	Lebend geborene Ferkel	Ferkel / Sau	22		22
1511	Getreideerlös insges.(netto; o. Körnermais)	€ / dt	16,28	15,68	16,41
1520	Weizenerlös (netto)	€ / dt	16,62	16,52	16,64
1526	Wintergersteerlös (netto)	€ / dt	15,36	14,84	15,51
1527	Sommergersteerlös (netto)	€ / dt	19,22	16,89	19,65
1533	Roggenerlös (netto)	€ / dt	13,87	13,91	13,86
1534	Triticaleerlös (netto)	€ / dt	13,70	12,98	13,89
1565	Rapselerlös (netto)	€ / dt	34,81	34,22	34,92
1572	Kartoffelerlös (netto)	€ / dt	14,47	12,83	14,85
1573	Zuckerrübenerlös (netto)	€ / dt	2,66	2,66	2,66
1731	Milcherlös (netto bei 4 % Fett)	€ / dt	36,45	36,59	36,41
1732	Milcherlös (netto bei nat. Fettgehalt)	€ / dt	35,95	36,32	35,84

Futterbaubetriebe untergliedert nach Betriebsgröße (LF - Gruppen)

Blatt 2 von 4

Kennzahl	Bezeichnung	Maßeinheit	Futterbaubetriebe		
			Alle	bis 1000 ha LF	über 1000 ha LF
0001	Betriebe	Anzahl	93	42	51
Bilanz					
2000	Summe Aktiva (Bilanzvermögen)	€ / Betrieb	8.739.532	4.623.957	12.128.828
2000	Summe Aktiva (Bilanzvermögen)	€ / ha LF	6.538	6.652	6.504
2100	Sachanlagen gesamt	€ / ha LF	4.218	4.364	4.173
2111	dar. Boden	€ / ha LF	1.210	1.052	1.259
2115	dar. Gebäude, baul. Anlagen	€ / ha LF	1.206	1.433	1.136
2120	dar. techn. Anlagen u. Maschinen	€ / ha LF	1.384	1.389	1.382
2130	dar. andere Anlagen insges.	€ / ha LF	151	163	148
2160	dar. Anlagen im Bau, Anzahlungen	€ / ha LF	260	320	242
2200	Finanzanlagen	€ / ha LF	178	186	176
2211	dar. Anteile an verbund. Untern.	€ / ha LF	53	21	63
2213	dar. Beteiligungen	€ / ha LF	63	146	37
2300	Tiervermögen	€ / ha LF	583	612	574
2320	dar. Rinder	€ / ha LF	578	609	568
2330	dar. Schweine	€ / ha LF	2	0	2
2400	Umlaufvermögen (ohne Tiere)	€ / ha LF	1.531	1.466	1.551
2410	dav. Vorräte	€ / ha LF	616	505	651
2412	dar. Feldinventar	€ / ha LF	175	142	186
2420	dav. Finanzumlaufvermögen	€ / ha LF	915	962	900
2431	dar. Forderungen aus Liefer. u. Leist.	€ / ha LF	199	172	207
2450	dar. Bank, Kasse	€ / ha LF	468	509	455
9041	Eigenkapital (+ 50% Sonderposten)	€ / ha LF	3.807	3.673	3.848
3600	dar. Geschäftsguth., gez. Kapital	€ / ha LF	151	94	169
3140	Sonderposten gesamt	€ / ha LF	346	492	301
3400	Rückstellungen	€ / ha LF	161	142	166
3500	Verbindlichkeiten	€ / ha LF	2.336	2.540	2.274
3510	dar. geg. Kreditinstituten	€ / ha LF	1.823	1.896	1.800
3521	dar. aus Lieferungen u. Leistungen	€ / ha LF	204	286	179
9280	Anlagenintensität	%	60	63	59
9281	Veralterungsgrad abnutzbares Anlagenverm.	%	46	52	45
9292	Fremdkapitaldeckung II	%	142	129	146
Investitionen, Finanzierung					
8300	Bruttoinvestitionen	€ / ha LF	896	883	901
8231	Zugang Boden	€ / ha LF	53	42	57
8232	Zugang Wirtschaftsgeb.u.baul. Anl.	€ / ha LF	49	63	45
8251	Zugang Anlagen im Bau, Anzahlung	€ / ha LF	365	408	352
8241	Zugang techn. Anlagen u. Masch.	€ / ha LF	283	225	301
2800	Veränderung Tiervermögen	€ / ha LF	-1	-1	-1
8400	Nettoinvestitionen	€ / ha LF	501	501	501
8401	Nettoinvestitionen	€ / AK	17.018	19.453	16.388
8404	Veränderung Sachanlageverm. (o. Boden)	%	13	12	14
9314	Nettoverbindlichkeiten	€ / ha LF	1.422	1.578	1.374
9315	Veränd. Nettoverbindlichkeiten	€ / ha LF	305	378	282
9317	Tilg.lang- u.mittelfr.Verbindlk.geg.Kreditinst.	€ / ha LF	210	190	216
9318	Tilg.von Verbindlk.ges.(incl.Verm.auseinand.)	€ / ha LF	303	329	296
9319	dar. Tilgung v.Altschuld.u.Verm.auseinand.	€ / ha LF	2	3	1
2920	Veränd. Finanzumlaufvermögen	€ / ha LF	-80	-110	-71
3822	Veränderung Sonder-AfA	€ / ha LF	-1	-1	-1

Futterbaubetriebe untergliedert nach Betriebsgröße (LF - Gruppen)

Blatt 3 von 4

Kennzahl	Bezeichnung	Maßeinheit	Futterbaubetriebe		
			Alle	bis 1000 ha LF	über 1000 ha LF
0001	Betriebe	Anzahl	93	42	51
Gewinn- und Verlustrechnung					
Ertrag					
4010	Umsatzerlöse	€ / ha LF	2.824	2.608	2.891
4100	dar. landwirtschaftl. Pflanzenprod.	€ / ha LF	512	388	550
4112	dar. Getreide (ohne Körnermais)	€ / ha LF	260	200	279
4120	dar. Öfr., Hülsenfr., Faserpfl.	€ / ha LF	180	121	198
4130	dar. Kartoffeln	€ / ha LF	13	9	14
4140	dar. Zuckerrüben	€ / ha LF	10	6	11
4173	dar. nachwachs. Rohstoffe / Energiepfl.	€ / ha LF	4	0	5
4200	dar. Tierproduktion	€ / ha LF	1.858	1.870	1.855
4220	dar. Rinder	€ / ha LF	207	287	183
4230	dar. Milch	€ / ha LF	1.630	1.574	1.647
4240	dar. Schweine	€ / ha LF	14	0	18
4260	dar. Geflügel, Eier	€ / ha LF	1	0	1
4300	dar. Obst, Weinbau	€ / ha LF	0	0	0
4360	dar. Nebenbetr., Handel, Dienstleist.	€ / ha LF	453	349	485
4368	dar. Lohnarbeit, Masch.miete	€ / ha LF	36	54	30
4400	Bestandsveränderungen	€ / ha LF	72	72	72
4500	Sonst. betr. Erträge	€ / ha LF	746	830	720
4510	dar. Zulagen u. Zuschüsse	€ / ha LF	542	601	524
4660	dar. betriebsbezogene Zahlungen	€ / ha LF	413	436	406
4670	dar. entkoppelte Betriebsprämie	€ / ha LF	300	302	300
4680	dar. Ausgleichszulage	€ / ha LF	35	51	30
4690	dar. für umweltger. Agrarprod.	€ / ha LF	56	69	52
4698	dar. sonstige Zuschüsse	€ / ha LF	9	6	10
4600	dar. produktbezogene Zahlungen	€ / ha LF	6	6	6
4610	dar. Beihilfen pflanzl. Prod.	€ / ha LF	2	1	2
4640	dar. Prämien Tierprod.	€ / ha LF	4	5	3
4520	dar. aufwandsbezogene Zahlungen	€ / ha LF	124	159	113
4560	dar. Agrardieselerstattung	€ / ha LF	35	32	35
4550	dar. Investitionszuschüsse	€ / ha LF	83	117	73
4722	dar. Mieten u. Pachten	€ / ha LF	32	32	32
4725	dar. zeitraumzugehörige Ust.	€ / ha LF	0	0	0
4900	dar. zeitraumfremde Erträge	€ / ha LF	63	42	69
Aufwand					
5100	Materialaufwand	€ / ha LF	1.568	1.572	1.567
5110	dar. Pflanzenproduktion	€ / ha LF	347	316	357
5111	dar. Saat- u. Pflanzgut	€ / ha LF	77	65	81
5112	dar. Düngemittel	€ / ha LF	128	118	131
5113	dar. Pflanzenschutz	€ / ha LF	84	67	90
5210	dar. Tierproduktion	€ / ha LF	693	738	679
5211	dar. Tierzukauf	€ / ha LF	37	69	26
5280	dar. Futtermittelzukauf	€ / ha LF	458	463	456
5292	dar. Tierarzt	€ / ha LF	75	72	76
5293	dar. Besamung	€ / ha LF	31	32	31
5294	dar. sonst. bezogene Leist. Tierprod.	€ / ha LF	54	68	50
5330	dar. Nebenbetr., Handel, Dienstleist.	€ / ha LF	111	121	107
5350	dar. sonst. Materialaufwand	€ / ha LF	420	401	427
5352	dar. Heizmat., Strom	€ / ha LF	102	83	108
5354	dar. Wasser, Abwasser	€ / ha LF	11	13	10
5355	dar. Treib- u. Schmierstoffe	€ / ha LF	193	180	197
5357	dar. Lohnarbeit, Masch.miete	€ / ha LF	50	73	42

Futterbaubetriebe untergliedert nach Betriebsgröße (LF - Gruppen)

Blatt 4 von 4

Kennzahl	Bezeichnung	Maßeinheit	Futterbaubetriebe		
			Alle	bis 1000 ha LF	über 1000 ha LF
0001	Betriebe	Anzahl	93	42	51
Aufwand					
5500	Personalaufwand (ohne BUV)	€ / ha LF	790	663	828
5501	Personalaufwand (ohne BUV)	€ / eAK	26.835	25.774	27.109
5600	Betriebswirtschaftliche AfA	€ / ha LF	352	365	348
5636	dar. Wirtschaftsgeb. u. baul. Anl.	€ / ha LF	97	103	95
5642	dar. Maschinen u. Geräte	€ / ha LF	144	142	144
5641	dar. Betriebsvorrichtungen	€ / ha LF	61	58	62
5700	Sonst. betriebl. Aufwand	€ / ha LF	675	658	680
5710	dar. Unterhaltung	€ / ha LF	254	229	262
5715	dar. Gebäude u. baul. Anlagen	€ / ha LF	70	75	68
5720	dar. techn. Anl., Masch., Fuhrp.	€ / ha LF	173	152	180
5730	dar. Betriebsversicherung	€ / ha LF	80	81	80
5731	dar. betriebliche Unfallversicherung	€ / ha LF	24	23	24
5742	dar. Pachten	€ / ha LF	115	95	121
5765	Pachtpreis / ha Pachtfläche	€ / ha	143	120	150
5764	dar. zeitraumzugehörige Vorsteuer	€ / ha LF	0	0	0
5770	dar. zeitraumfremder Aufwand	€ / ha LF	25	16	28
Unternehmensergebnis					
6000	Betriebsergebnis	€ / ha LF	260	256	262
4000	Betriebliche Erträge	€ / ha LF	3.645	3.514	3.685
5000	Betriebliche Aufwendungen	€ / ha LF	3.384	3.258	3.423
7000	Finanzergebnis	€ / ha LF	-54	-66	-50
7230	dar. Zinsaufwand	€ / ha LF	68	71	67
7600	Außerordentliches Ergebnis	€ / ha LF	-6	0	-8
7800	Steuern vom Einkommen u. Ertrag	€ / ha LF	46	52	44
7900	Sonstige Steuern	€ / ha LF	8	8	8
7910	Unternehmensertrag	€ / ha LF	3.671	3.534	3.713
7920	Unternehmensaufwand vor Steuern	€ / ha LF	3.477	3.352	3.516
Rentabilität					
9000	Gewinn/Jahresübersch. vor Steuern	€ / Betrieb	258.507	126.568	367.163
9000	Gewinn/Jahresübersch. vor Steuern	€ / ha LF	193	182	197
9004	Ordentliches Ergebnis	€ / Betrieb	217.786	114.216	303.079
9004	Ordentliches Ergebnis	€ / ha LF	163	164	163
9006	Gewinn + Personalaufwand (ohne BUV)	€ / AK	33.407	32.849	33.552
9007	Ordentliches Ergeb. + Personalaufw. (o. BUV)	€ / AK	32.372	32.159	32.427
9008	Ordentliches Ergeb. + Personalaufw. (o. BUV)	€ / ha LF	953	828	991
9071	Betriebseinkommen	€ / ha LF	1.158	1.014	1.202
9073	Relative Faktorentlohnung	%	103,4	104,4	103,2
9103	Ordentliche Rentabilitätsrate	%	4,4	4,7	4,4
9120	Gesamtkapitalrentabilität	%	3,5	3,5	3,5
9131	Eigenkapitalrentabilität (ohne Boden)	%	5,0	5,2	4,9
Liquidität / Stabilität					
9601	Liquidität 1. Grades	%	72	62	77
9221	Cashflow I	€ / ha LF	501	517	496
9223	Cashflow III (zur Neufinanzierung verfügbar)	€ / ha LF	198	189	200
9240	Kapitaldienst	€ / ha LF	371	399	362
9231	Langfristige Kapitaldienstgrenze	€ / ha LF	183	176	186
9232	Mittelfristige Kapitaldienstgrenze	€ / ha LF	285	283	285
9233	Kurzfristige Kapitaldienstgrenze	€ / ha LF	535	540	534
9241	Ausschöpf. d. langfr. Kapitaldienstgr.	%	202	226	195
9242	Ausschöpf. d. mittelfr. Kapitaldienstgr.	%	130	141	127
9243	Ausschöpf. d. kurzfr. Kapitaldienstgr.	%	69	74	68
9270	Eigenkapitalquote	%	58	55	59
9230	Eigenkapitalveränderung	€ / ha LF	194	107	221
9239	Bereinigte Eigenkapitalveränderung	€ / ha LF	116	106	119
9238	Bereinigte Eigenkapitalveränderung	€ / AK	3.942	4.101	3.900

**Spez. Milchvieh- und Milchviehverbundbetriebe untergliedert nach Bestandsgröße Milchkühe in Stück
bzw. nach Viehbesatz insgesamt (VE / 100 ha LF)**

Blatt 1 von 4

Kenn- zahl	Bezeichnung	Maß- einheit	Betriebe gesamt	Bestandsgröße			Viehbesatz	
				bis 400 Milchkühe	>400 bis 800 Milchkühe	über 800 Milchkühe	bis 60 VE je 100 ha LF	über 60 VE je 100 ha LF
0001	Betriebe	Anzahl	172	68	66	38	72	100
Faktorausstattung								
1006	Wirtschaftliche Betriebsgröße	€ / ha LF	2.113	1.683	2.037	2.597	1.655	2.443
1030	Landw. genutzte Fläche (LF)	ha / Betrieb	1.497,7	1.165,2	1.413,2	2.239,3	1.498,3	1.497,2
1033	dar. zugepachtete LF (Netto)	ha / Betrieb	1.150,8	887,8	1.089,5	1.728,1	1.147,0	1.153,6
1150	Ackerfläche	% LF	80,8	81,4	78,8	82,5	83,1	79,2
1160	Dauergrünland	% LF	18,8	18,3	20,8	17,2	16,6	20,4
1056	Ertragsmesszahl	EMZ / a	38	37	37	40	39	38
1110	Arbeitskräfte insgesamt	AK / Betrieb	39,82	24,06	37,90	71,38	31,19	46,05
1114	AK-Besatz	AK / 100 ha LF	2,66	2,06	2,68	3,19	2,08	3,08
Produktionsstruktur								
1151	Ackerfläche (Anfang des Jahres)	ha AF / Betrieb	1.211,9	954,2	1.117,0	1.837,6	1.255,2	1.180,7
1210	dar. Getreide (ohne Körnermais)	% AF	49,4	52,9	50,0	45,6	52,7	47,0
1230	dar. Öfrüchte, Hülsenfr., Faserpflanzen	% AF	18,8	19,1	19,7	17,7	19,8	18,1
1237	dar. Winterraps	% AF	17,8	17,3	18,7	17,2	18,2	17,5
1240	dar. Kartoffeln	% AF	0,9	1,1	1,0	0,5	1,1	0,7
1250	dar. Zuckerrüben	% AF	1,4	1,6	1,4	1,4	1,8	1,2
1271	dar. Silomais	% AF	16,3	13,5	16,4	18,6	13,5	18,3
1275	dar. sonst. Ackerfutter	% AF	7,9	6,4	8,4	8,9	6,3	9,2
1284	dar. nachwachs. Rohstoffe / Energiepflanzen	% AF	0,2	0,3	0,1	0,4	0,3	0,2
1300	Viehbesatz	VE / 100 ha LF	70,0	47,7	68,9	92,1	41,9	90,3
1330	dar. Rinder	VE / 100 ha LF	64,2	41,9	62,5	86,8	39,8	81,8
1335	dar. Milchkühe	VE / 100 ha LF	39,6	24,8	38,0	55,2	24,7	50,4
1336	dar. Mutter- und Ammenkühe	VE / 100 ha LF	1,2	1,5	1,2	0,7	1,1	1,2
1339	dar. Jung- und Mastvieh	VE / 100 ha LF	16,2	11,1	15,8	21,3	9,8	20,8
1350	dar. Schweine	VE / 100 ha LF	5,2	4,7	5,7	5,1	1,8	7,7
1351	dar. Mastschweine und Läufer	VE / 100 ha LF	4,0	3,8	4,5	3,6	1,3	5,9
1352	dar. Zuchtsauen	VE / 100 ha LF	0,4	0,2	0,5	0,4	0,1	0,6
1340	dar. Schafe	VE / 100 ha LF	0,3	0,4	0,4	0,2	0,3	0,3
1320	dar. Pferde	VE / 100 ha LF	0,0	0,0	0,0	0,0	0,0	0,0
1391	Rauhfuttermittelverzehr	GV / Betrieb	967,6	492,9	892,6	1.947,5	601,8	1.231,0
Erträge, Leistungen, Preise								
1411	Getreide (ohne Körnermais)	dt / ha	79	73	79	83	77	80
1420	dar. Weizen	dt / ha	86	84	85	88	85	87
1426	dar. Wintergerste	dt / ha	81	75	82	88	78	84
1427	dar. Sommergerste	dt / ha	64	58	66	67	64	65
1433	dar. Roggen	dt / ha	59	53	66	64	58	61
1434	dar. Triticale	dt / ha	69	68	71	70	70	69
1465	Raps	dt / ha	47	46	47	48	46	47
1472	Kartoffeln	dt / ha	454	454	448	468	475	430
1473	Zuckerrüben	dt / ha	804	712	846	860	777	835
1631	Milchleistung (4 % Fett)	kg / Kuh	9.143	8.988	9.089	9.249	9.159	9.137
1632	Milchleistung (nat. Fettgehalt)	kg / Kuh	9.233	9.038	9.088	9.424	9.227	9.236
1612	Lebend geborene Ferkel	Ferkel / Sau	28	31	26	28	32	27
1511	Getreideerlös insges.(netto; o. Körnermais)	€ / dt	16,16	15,93	15,67	17,00	15,68	16,65
1520	Weizenerlös (netto)	€ / dt	16,60	16,61	16,06	17,18	16,32	16,85
1526	Wintergersteerlös (netto)	€ / dt	14,59	14,63	13,86	15,59	14,13	15,25
1527	Sommergersteerlös (netto)	€ / dt	18,99	18,44	17,98	20,27	18,60	19,17
1533	Roggenerlös (netto)	€ / dt	14,55	14,82	14,05	14,50	14,56	14,49
1534	Triticaleerlös (netto)	€ / dt	15,14	13,66	17,15	13,92	15,69	14,24
1565	Rapselerlös (netto)	€ / dt	35,08	35,22	33,74	36,45	34,43	35,58
1572	Kartoffelerlös (netto)	€ / dt	10,85	10,21	9,58	14,55	9,41	12,72
1573	Zuckerrübenelerlös (netto)	€ / dt	2,79	2,86	2,89	2,64	2,88	2,70
1731	Milcherlös (netto bei 4 % Fett)	€ / dt	36,26	36,35	36,08	36,36	36,43	36,20
1732	Milcherlös (netto bei nat. Fettgehalt)	€ / dt	35,90	36,16	36,08	35,67	36,17	35,80

**Spez. Milchvieh- und Milchviehverbundbetriebe untergliedert nach Bestandsgröße Milchkühe in Stück
bzw. nach Viehbesatz insgesamt (VE / 100 ha LF)**

Blatt 2 von 4

Kenn- zahl	Bezeichnung	Maß- einheit	Betriebe gesamt	bis 400 Milchkühe	>400 bis 800 Milchkühe	über 800 Milchkühe	bis 60 VE je 100 ha LF	über 60 VE je 100 ha LF
0001	Betriebe	Anzahl	172	68	66	38	72	100
Bilanz								
2000	Summe Aktiva (Bilanzvermögen)	€ / Betrieb	9.291.100	5.821.036	8.852.217	16.262.957	7.794.267	10.368.819
2000	Summe Aktiva (Bilanzvermögen)	€ / ha LF	6.204	4.996	6.264	7.262	5.202	6.926
2100	Sachanlagen gesamt	€ / ha LF	3.931	3.262	3.968	4.515	3.353	4.348
2111	dar. Boden	€ / ha LF	1.371	1.318	1.282	1.518	1.355	1.383
2115	dar. Gebäude, baul. Anlagen	€ / ha LF	1.075	684	1.235	1.265	801	1.273
2120	dar. techn. Anlagen u. Maschinen	€ / ha LF	1.197	950	1.215	1.409	982	1.352
2130	dar. andere Anlagen insges.	€ / ha LF	126	125	119	135	106	140
2160	dar. Anlagen im Bau, Anzahlungen	€ / ha LF	157	180	114	184	102	197
2200	Finanzanlagen	€ / ha LF	207	137	201	277	158	242
2211	dar. Anteile an verbund. Untern.	€ / ha LF	67	12	84	98	25	97
2213	dar. Beteiligungen	€ / ha LF	71	74	49	92	66	74
2300	Tiervermögen	€ / ha LF	461	309	452	613	285	588
2320	dar. Rinder	€ / ha LF	446	295	435	600	278	568
2330	dar. Schweine	€ / ha LF	12	11	14	12	5	18
2400	Umlaufvermögen (ohne Tiere)	€ / ha LF	1.584	1.271	1.629	1.825	1.391	1.722
2410	dav. Vorräte	€ / ha LF	645	549	621	759	587	686
2412	dar. Feldinventar	€ / ha LF	214	191	214	234	209	217
2420	dav. Finanzumlaufvermögen	€ / ha LF	939	722	1.008	1.066	804	1.036
2431	dar. Forderungen aus Liefer. u. Leist.	€ / ha LF	180	150	161	229	142	208
2450	dar. Bank, Kasse	€ / ha LF	511	394	600	522	463	545
9041	Eigenkapital (+ 50% Sonderposten)	€ / ha LF	3.830	3.043	4.010	4.366	3.233	4.261
3600	dar. Geschäftsguth., gez. Kapital	€ / ha LF	153	102	140	215	114	181
3140	Sonderposten gesamt	€ / ha LF	268	204	272	323	186	327
3400	Rückstellungen	€ / ha LF	154	118	125	221	113	184
3500	Verbindlichkeiten	€ / ha LF	2.037	1.712	1.942	2.443	1.731	2.258
3510	dar. geg. Kreditinstituten	€ / ha LF	1.568	1.290	1.531	1.868	1.362	1.717
3521	dar. aus Lieferungen u. Leistungen	€ / ha LF	168	154	147	203	132	194
9280	Anlagenintensität	%	57	57	58	57	56	58
9281	Veralterungsgrad abnutzbares Anlagenverm.	%	41	39	41	43	39	43
9292	Fremdkapitaldeckung II	%	152	144	161	149	149	153
Investitionen, Finanzierung								
8300	Bruttoinvestitionen	€ / ha LF	767	689	716	896	612	879
8231	Zugang Boden	€ / ha LF	91	177	50	55	137	57
8232	Zugang Wirtschaftsgeb.u.baul. Anl.	€ / ha LF	57	18	48	103	24	81
8251	Zugang Anlagen im Bau, Anzahlung	€ / ha LF	262	211	303	264	192	312
8241	Zugang techn. Anlagen u. Masch.	€ / ha LF	242	198	220	309	182	286
2800	Veränderung Tiervermögen	€ / ha LF	0	2	1	-4	3	-3
8400	Nettoinvestitionen	€ / ha LF	390	395	328	454	309	448
8401	Nettoinvestitionen	€ / AK	14.667	19.119	12.222	14.237	14.858	14.574
8404	Veränderung Sachanlageverm. (o. Boden)	%	10	10	8	10	7	11
9314	Nettoverbindlichkeiten	€ / ha LF	1.098	991	934	1.377	926	1.222
9315	Veränd. Nettoverbindlichkeiten	€ / ha LF	224	334	146	206	202	240
9317	Tilg.lang- u.mittelfr.Verbindlk.geg.Kreditinst.	€ / ha LF	213	148	176	313	165	247
9318	Tilg.von Verbindlk.ges.(incl.Verm.auseinand.)	€ / ha LF	301	240	260	403	244	343
9319	dar. Tilgung v.Altschuld.u.Verm.auseinand.	€ / ha LF	1	1	1	1	1	1
2920	Veränd. Finanzumlaufvermögen	€ / ha LF	-64	-22	-22	-149	-15	-100
3822	Veränderung Sonder-AfA	€ / ha LF	-1	0	-1	-2	-1	-1

**Spez. Milchvieh- und Milchviehverbundbetriebe untergliedert nach Bestandsgröße Milchkühe in Stück
bzw. nach Viehbesatz insgesamt (VE / 100 ha LF)**

Blatt 3 von 4

Kenn- zahl	Bezeichnung	Maß- einheit	Betriebe gesamt	bis 400 Milchkühe	>400 bis 800 Milchkühe	über 800 Milchkühe	bis 60 VE je 100 ha LF	über 60 VE je 100 ha LF
0001	Betriebe	Anzahl	172	68	66	38	72	100
Gewinn- und Verlustrechnung								
Ertrag								
4010	Umsatzerlöse	€/ ha LF	2.688	2.007	2.661	3.352	2.108	3.106
4100	dar. landwirtschaftl. Pflanzenprod.	€/ ha LF	736	770	703	740	832	666
4112	dar. Getreide (ohne Körnermais)	€/ ha LF	378	410	362	366	443	332
4120	dar. Ölfr., Hülsenfr., Faserpfl.	€/ ha LF	236	227	234	247	241	233
4130	dar. Kartoffeln	€/ ha LF	30	40	31	21	40	23
4140	dar. Zuckerrüben	€/ ha LF	24	25	23	25	30	20
4173	dar. nachwachs. Rohstoffe / Energiepfl.	€/ ha LF	3	3	0	5	2	3
4200	dar. Tierproduktion	€/ ha LF	1.493	959	1.430	2.059	915	1.909
4220	dar. Rinder	€/ ha LF	143	94	145	188	84	186
4230	dar. Milch	€/ ha LF	1.278	793	1.210	1.805	805	1.619
4240	dar. Schweine	€/ ha LF	63	57	68	62	19	94
4260	dar. Geflügel, Eier	€/ ha LF	2	6	1	0	0	4
4300	dar. Obst, Weinbau	€/ ha LF	1	0	2	0	1	0
4360	dar. Nebenbetr., Handel, Dienstleist.	€/ ha LF	458	278	525	552	359	530
4368	dar. Lohnarbeit, Masch.miete	€/ ha LF	44	39	42	50	36	49
4400	Bestandsveränderungen	€/ ha LF	61	36	55	90	36	78
4500	Sonst. betr. Erträge	€/ ha LF	665	581	663	746	584	723
4510	dar. Zulagen u. Zuschüsse	€/ ha LF	485	447	476	530	447	512
4660	dar. betriebsbezogene Zahlungen	€/ ha LF	383	391	369	390	374	389
4670	dar. entkoppelte Betriebsprämie	€/ ha LF	301	304	301	299	303	300
4680	dar. Ausgleichszulage	€/ ha LF	20	24	22	15	17	23
4690	dar. für umweltger. Agrarprod.	€/ ha LF	40	37	34	49	30	47
4698	dar. sonstige Zuschüsse	€/ ha LF	13	22	6	11	19	8
4600	dar. produktbezogene Zahlungen	€/ ha LF	5	2	8	6	6	5
4610	dar. Beihilfen pflanzl. Prod.	€/ ha LF	2	1	4	1	3	1
4640	dar. Prämien Tierprod.	€/ ha LF	3	1	3	5	3	3
4520	dar. aufwandsbezogene Zahlungen	€/ ha LF	97	54	99	134	67	118
4560	dar. Agrardieselerstattung	€/ ha LF	32	27	31	39	28	36
4550	dar. Investitionszuschüsse	€/ ha LF	59	23	62	89	35	76
4722	dar. Mieten u. Pachten	€/ ha LF	39	26	44	45	32	44
4725	dar. zeitraumzugehörige Ust.	€/ ha LF	0	0	0	0	0	0
4900	dar. zeitraumfremde Erträge	€/ ha LF	59	46	54	76	47	68
Aufwand								
5100	Materialaufwand	€/ ha LF	1.495	1.151	1.463	1.851	1.166	1.732
5110	dar. Pflanzenproduktion	€/ ha LF	413	398	408	432	420	408
5111	dar. Saat- u. Pflanzgut	€/ ha LF	89	82	84	101	86	91
5112	dar. Düngemittel	€/ ha LF	146	147	145	147	153	141
5113	dar. Pflanzenschutz	€/ ha LF	108	111	106	107	117	101
5210	dar. Tierproduktion	€/ ha LF	565	365	516	806	324	739
5211	dar. Tierzukauf	€/ ha LF	35	27	39	37	18	47
5280	dar. Futtermittelzukauf	€/ ha LF	371	228	327	554	204	492
5292	dar. Tierarzt	€/ ha LF	63	48	54	87	42	79
5293	dar. Besamung	€/ ha LF	25	17	23	35	16	32
5294	dar. sonst. bezogene Leist. Tierprod.	€/ ha LF	40	24	42	53	23	52
5330	dar. Nebenbetr., Handel, Dienstleist.	€/ ha LF	118	71	148	128	98	132
5350	dar. sonst. Materialaufwand	€/ ha LF	403	320	395	489	328	457
5352	dar. Heizmat., Strom	€/ ha LF	90	57	90	118	59	112
5354	dar. Wasser, Abwasser	€/ ha LF	10	7	9	13	7	12
5355	dar. Treib- u. Schmierstoffe	€/ ha LF	189	169	181	217	167	205
5357	dar. Lohnarbeit, Masch.miete	€/ ha LF	48	48	48	49	52	46

**Spez. Milchvieh- und Milchviehverbundbetriebe untergliedert nach Bestandsgröße Milchkühe in Stück
bzw. nach Viehbesatz insgesamt (VE / 100 ha LF)**

Blatt 4 von 4

Kenn- zahl	Bezeichnung	Maß- einheit	Betriebe gesamt	bis 400 Milchkühe	>400 bis 800 Milchkühe	über 800 Milchkühe	bis 60 VE je 100 ha LF	über 60 VE je 100 ha LF
0001	Betriebe	Anzahl	172	68	66	38	72	100
Aufwand								
5500	Personalaufwand (ohne BUV)	€ / ha LF	721	543	709	900	560	837
5501	Personalaufwand (ohne BUV)	€ / eAK	27.120	26.315	26.448	28.226	26.911	27.222
5600	Betriebswirtschaftliche AfA	€ / ha LF	318	255	329	365	263	358
5636	dar. Wirtschaftsgeb. u. baul. Anl.	€ / ha LF	88	64	101	97	71	101
5642	dar. Maschinen u. Geräte	€ / ha LF	136	112	141	153	115	151
5641	dar. Betriebsvorrichtungen	€ / ha LF	51	42	43	67	43	56
5700	Sonst. betriebl. Aufwand	€ / ha LF	628	501	613	763	519	707
5710	dar. Unterhaltung	€ / ha LF	235	182	236	283	186	271
5715	dar. Gebäude u. baul. Anlagen	€ / ha LF	62	48	64	71	45	73
5720	dar. techn. Anl., Masch., Fuhrp.	€ / ha LF	162	127	158	198	128	186
5730	dar. Betriebsversicherung	€ / ha LF	77	69	76	85	67	84
5731	dar. betriebliche Unfallversicherung	€ / ha LF	22	20	22	26	19	25
5742	dar. Pachten	€ / ha LF	130	115	124	150	125	134
5765	Pachtpreis / ha Pachtfläche	€ / ha	164	148	158	185	159	167
5764	dar. zeitraumzugehörige Vorsteuer	€ / ha LF	0	1	0	0	1	0
5770	dar. zeitraumfremder Aufwand	€ / ha LF	18	9	20	25	9	25
Unternehmensergebnis								
6000	Betriebsergebnis	€ / ha LF	254	176	269	311	222	278
4000	Betriebliche Erträge	€ / ha LF	3.417	2.627	3.383	4.190	2.730	3.911
5000	Betriebliche Aufwendungen	€ / ha LF	3.163	2.450	3.114	3.879	2.508	3.634
7000	Finanzergebnis	€ / ha LF	-52	-52	-41	-63	-49	-54
7230	dar. Zinsaufwand	€ / ha LF	59	49	55	74	50	66
7600	Außerordentliches Ergebnis	€ / ha LF	12	8	33	-7	6	16
7800	Steuern vom Einkommen u. Ertrag	€ / ha LF	47	26	55	59	38	54
7900	Sonstige Steuern	€ / ha LF	8	8	8	8	8	8
7910	Unternehmensertrag	€ / ha LF	3.457	2.649	3.440	4.227	2.752	3.964
7920	Unternehmensaufwand vor Steuern	€ / ha LF	3.250	2.525	3.187	3.995	2.582	3.732
Rentabilität								
9000	Gewinn/Jahresübersch. vor Steuern	€ / Betrieb	309.636	145.159	358.026	519.920	255.747	348.437
9000	Gewinn/Jahresübersch. vor Steuern	€ / ha LF	207	125	253	232	171	233
9004	Ordentliches Ergebnis	€ / Betrieb	242.670	111.875	263.261	440.961	213.242	263.858
9004	Ordentliches Ergebnis	€ / ha LF	162	96	186	197	142	176
9006	Gewinn + Personalaufwand (ohne BUV)	€ / AK	34.895	32.348	35.894	35.510	35.111	34.790
9007	Ordentliches Ergeb. + Personalaufw. (o. BUV)	€ / AK	33.214	30.965	33.394	34.404	33.748	32.953
9008	Ordentliches Ergeb. + Personalaufw. (o. BUV)	€ / ha LF	883	639	896	1.097	702	1.013
9071	Betriebseinkommen	€ / ha LF	1.094	822	1.093	1.348	892	1.239
9073	Relative Faktorentlohnung	%	103,3	99,7	105,0	103,9	104,2	102,9
9103	Ordentliche Rentabilitätsrate	%	4,7	3,6	5,5	4,7	5,2	4,5
9120	Gesamtkapitalrentabilität	%	3,6	2,9	3,9	3,7	3,7	3,5
9131	Eigenkapitalrentabilität (ohne Boden)	%	5,0	3,5	5,4	5,3	5,5	4,7
Liquidität / Stabilität								
9601	Liquidität 1. Grades	%	94	94	97	91	101	90
9221	Cashflow I	€ / ha LF	465	321	521	538	381	526
9223	Cashflow III (zur Neufinanzierung verfügbar)	€ / ha LF	164	81	261	135	137	184
9240	Kapitaldienst	€ / ha LF	361	288	316	477	294	409
9231	Langfristige Kapitaldienstgrenze	€ / ha LF	167	103	186	205	140	186
9232	Mittelfristige Kapitaldienstgrenze	€ / ha LF	259	170	291	306	214	291
9233	Kurzfristige Kapitaldienstgrenze	€ / ha LF	485	358	515	569	403	544
9241	Ausschöpf. d. langfr. Kapitaldienstgr.	%	216	281	170	233	210	220
9242	Ausschöpf. d. mittelfr. Kapitaldienstgr.	%	139	169	108	156	137	140
9243	Ausschöpf. d. kurzfr. Kapitaldienstgr.	%	74	81	61	84	73	75
9270	Eigenkapitalquote	%	62	61	64	60	62	62
9230	Eigenkapitalveränderung	€ / ha LF	173	78	181	251	114	215
9239	Bereinigte Eigenkapitalveränderung	€ / ha LF	107	54	131	131	90	120
9238	Bereinigte Eigenkapitalveränderung	€ / AK	4.038	2.631	4.879	4.111	4.310	3.905

Verbundbetriebe
Oberstes und unterstes Viertel nach Benchmarkingpunkten

Blatt 1 von 4

Kennzahl	Bezeichnung	Maßeinheit	Betriebe gesamt	oberstes Viertel	unterstes Viertel
0001	Betriebe	Anzahl	112	28	28
Faktorausstattung					
1006	Wirtschaftliche Betriebsgröße	€ / ha LF	1.966	1.963	1.848
1030	Landw. genutzte Fläche (LF)	ha / Betrieb	1.480,9	1.523,2	1.280,0
1033	dar. zugepachtete LF (Netto)	ha / Betrieb	1.132,7	1.155,8	975,1
1150	Ackerfläche	% LF	86,5	87,4	84,8
1160	Dauergrünland	% LF	13,2	12,1	15,0
1056	Ertragsmesszahl	EMZ / a	42	42	40
1110	Arbeitskräfte insgesamt	AK / Betrieb	33,82	33,10	28,03
1114	AK-Besatz	AK / 100 ha LF	2,28	2,17	2,19
Produktionsstruktur					
1151	Ackerfläche (Anfang des Jahres)	ha AF / Betrieb	1.285,5	1.327,5	1.105,8
1210	dar. Getreide (ohne Körnermais)	% AF	52,3	51,5	54,0
1230	dar. Ölfrüchte, Hülsenfr., Faserpflanzen	% AF	20,5	20,9	19,2
1237	dar. Winterraps	% AF	18,8	18,9	18,4
1240	dar. Kartoffeln	% AF	1,1	1,5	1,1
1250	dar. Zuckerrüben	% AF	1,9	1,4	2,5
1271	dar. Silomais	% AF	12,8	13,0	13,7
1275	dar. sonst. Ackerfutter	% AF	5,2	4,0	5,4
1284	dar. nachwachs. Rohstoffe / Energiepflanzen	% AF	0,5	1,5	0,2
1300	Viehbesatz	VE / 100 ha LF	63,1	61,5	61,2
1330	dar. Rinder	VE / 100 ha LF	42,4	42,5	40,9
1335	dar. Milchkühe	VE / 100 ha LF	25,0	25,4	23,4
1336	dar. Mutter- und Ammenkühe	VE / 100 ha LF	1,2	1,3	1,6
1339	dar. Jung- und Mastvieh	VE / 100 ha LF	11,0	11,3	11,1
1350	dar. Schweine	VE / 100 ha LF	19,6	18,2	17,9
1351	dar. Mastschweine und Läufer	VE / 100 ha LF	13,3	10,3	12,3
1352	dar. Zuchtsauen	VE / 100 ha LF	2,0	2,8	1,9
1340	dar. Schafe	VE / 100 ha LF	0,2	0,0	0,8
1320	dar. Pferde	VE / 100 ha LF	0,0	0,0	0,0
1391	Rauhfuttermittelverzehrer	GV / Betrieb	632,4	650,4	533,0
Erträge, Leistungen, Preise					
1411	Getreide (ohne Körnermais)	dt / ha	79	84	73
1420	dar. Weizen	dt / ha	85	88	80
1426	dar. Wintergerste	dt / ha	81	85	76
1427	dar. Sommergerste	dt / ha	66	73	50
1433	dar. Roggen	dt / ha	58	67	54
1434	dar. Triticale	dt / ha	68	71	63
1465	Raps	dt / ha	47	48	46
1472	Kartoffeln	dt / ha	472	512	397
1473	Zuckerrüben	dt / ha	796	818	728
1631	Milchleistung (4 % Fett)	kg / Kuh	9.169	9.471	8.922
1632	Milchleistung (nat. Fettgehalt)	kg / Kuh	9.209	9.538	8.882
1612	Lebend geborene Ferkel	Ferkel / Sau	28	30	26
1511	Getreideerlös insges.(netto; o. Körnermais)	€ / dt	16,14	15,95	15,54
1520	Weizenerlös (netto)	€ / dt	16,66	16,35	15,97
1526	Wintergersteerlös (netto)	€ / dt	14,44	13,98	14,19
1527	Sommergersteerlös (netto)	€ / dt	18,46	19,44	16,98
1533	Roggenerlös (netto)	€ / dt	14,82	15,02	13,91
1534	Triticaleerlös (netto)	€ / dt	16,01	15,75	21,37
1565	Rapselerlös (netto)	€ / dt	35,09	33,61	34,33
1572	Kartoffelerlös (netto)	€ / dt	9,88	6,78	13,06
1573	Zuckerrübenerlös (netto)	€ / dt	2,85	2,84	3,00
1731	Milcherlös (netto bei 4 % Fett)	€ / dt	36,03	36,97	35,10
1732	Milcherlös (netto bei nat. Fettgehalt)	€ / dt	35,87	36,69	35,26

Verbundbetriebe
Oberstes und unterstes Viertel nach Benchmarkingpunkten

Blatt 2 von 4

Kennzahl	Bezeichnung	Maßeinheit	Betriebe gesamt	oberstes Viertel	unterstes Viertel
0001	Betriebe	Anzahl	112	28	28
Bilanz					
2000	Summe Aktiva (Bilanzvermögen)	€ / Betrieb	8.554.263	9.527.422	6.259.795
2000	Summe Aktiva (Bilanzvermögen)	€ / ha LF	5.777	6.255	4.890
2100	Sachanlagen gesamt	€ / ha LF	3.578	3.769	3.230
2111	dar. Boden	€ / ha LF	1.464	1.421	1.483
2115	dar. Gebäude, baul. Anlagen	€ / ha LF	925	1.021	761
2120	dar. techn. Anlagen u. Maschinen	€ / ha LF	1.003	1.154	728
2130	dar. andere Anlagen insges.	€ / ha LF	100	102	83
2160	dar. Anlagen im Bau, Anzahlungen	€ / ha LF	81	63	175
2200	Finanzanlagen	€ / ha LF	231	197	161
2211	dar. Anteile an verbund. Untern.	€ / ha LF	67	33	30
2213	dar. Beteiligungen	€ / ha LF	81	56	93
2300	Tiervermögen	€ / ha LF	358	352	350
2320	dar. Rinder	€ / ha LF	299	297	294
2330	dar. Schweine	€ / ha LF	55	53	50
2400	Umlaufvermögen (ohne Tiere)	€ / ha LF	1.596	1.927	1.135
2410	dav. Vorräte	€ / ha LF	653	661	625
2412	dar. Feldinventar	€ / ha LF	250	209	283
2420	dav. Finanzumlaufvermögen	€ / ha LF	943	1.266	510
2431	dar. Forderungen aus Liefer. u. Leist.	€ / ha LF	157	174	123
2450	dar. Bank, Kasse	€ / ha LF	532	876	191
9041	Eigenkapital (+ 50% Sonderposten)	€ / ha LF	3.709	4.498	2.345
3600	dar. Geschäftsguth., gez. Kapital	€ / ha LF	150	122	74
3140	Sonderposten gesamt	€ / ha LF	196	228	161
3400	Rückstellungen	€ / ha LF	153	195	86
3500	Verbindlichkeiten	€ / ha LF	1.783	1.406	2.326
3510	dar. geg. Kreditinstituten	€ / ha LF	1.294	1.128	1.588
3521	dar. aus Lieferungen u. Leistungen	€ / ha LF	148	102	241
9280	Anlagenintensität	%	54	53	56
9281	Veralterungsgrad abnutzbares Anlagenverm.	%	37	41	35
9292	Fremdkapitaldeckung II	%	160	213	97
Investitionen, Finanzierung					
8300	Bruttoinvestitionen	€ / ha LF	636	625	681
8231	Zugang Boden	€ / ha LF	121	86	260
8232	Zugang Wirtschaftsgeb.u.baul. Anl.	€ / ha LF	53	42	13
8251	Zugang Anlagen im Bau, Anzahlung	€ / ha LF	184	216	217
8241	Zugang techn. Anlagen u. Masch.	€ / ha LF	191	160	154
2800	Veränderung Tiervermögen	€ / ha LF	2	3	11
8400	Nettoinvestitionen	€ / ha LF	274	249	403
8401	Nettoinvestitionen	€ / AK	12.006	11.436	18.417
8404	Veränderung Sachanlageverm. (o. Boden)	%	5	4	7
9314	Nettoverbindlichkeiten	€ / ha LF	841	141	1.816
9315	Veränd. Nettoverbindlichkeiten	€ / ha LF	146	-104	431
9317	Tilg.lang- u.mittelfr.Verbindlk.geg.Kreditinst.	€ / ha LF	199	119	185
9318	Tilg.von Verbindlk.ges.(incl.Verm.auseinand.)	€ / ha LF	290	196	285
9319	dar. Tilgung v.Alttschuld.u.Verm.auseinand.	€ / ha LF	2	6	0
2920	Veränd. Finanzumlaufvermögen	€ / ha LF	-66	5	-34
3822	Veränderung Sonder-AfA	€ / ha LF	-1	-1	0

Verbundbetriebe
Oberstes und unterstes Viertel nach Benchmarkingpunkten

Blatt 3 von 4

Kennzahl	Bezeichnung	Maßeinheit	Betriebe gesamt	oberstes Viertel	unterstes Viertel
0001	Betriebe	Anzahl	112	28	28
Gewinn- und Verlustrechnung					
Ertrag					
4010	Umsatzerlöse	€ / ha LF	2.576	2.709	2.099
4100	dar. landwirtschaftl. Pflanzenprod.	€ / ha LF	924	903	855
4112	dar. Getreide (ohne Körnermais)	€ / ha LF	475	458	446
4120	dar. Ölf., Hülsenfr., Faserpfl.	€ / ha LF	278	261	255
4130	dar. Kartoffeln	€ / ha LF	44	50	38
4140	dar. Zuckerrüben	€ / ha LF	35	27	42
4173	dar. nachwachs. Rohstoffe / Energiepfl.	€ / ha LF	6	16	3
4200	dar. Tierproduktion	€ / ha LF	1.188	1.254	1.022
4220	dar. Rinder	€ / ha LF	113	122	100
4230	dar. Milch	€ / ha LF	805	870	715
4240	dar. Schweine	€ / ha LF	247	235	182
4260	dar. Geflügel, Eier	€ / ha LF	17	21	14
4300	dar. Obst, Weinbau	€ / ha LF	3	12	0
4360	dar. Nebenbetr., Handel, Dienstleist.	€ / ha LF	457	541	222
4368	dar. Lohnarbeit, Masch.miete	€ / ha LF	58	40	64
4400	Bestandsveränderungen	€ / ha LF	49	81	17
4500	Sonst. betr. Erträge	€ / ha LF	602	643	535
4510	dar. Zulagen u. Zuschüsse	€ / ha LF	441	451	406
4660	dar. betriebsbezogene Zahlungen	€ / ha LF	365	363	351
4670	dar. entkoppelte Betriebsprämie	€ / ha LF	301	301	300
4680	dar. Ausgleichszulage	€ / ha LF	10	7	11
4690	dar. für umweltger. Agrarprod.	€ / ha LF	35	45	16
4698	dar. sonstige Zuschüsse	€ / ha LF	13	1	21
4600	dar. produktbezogene Zahlungen	€ / ha LF	4	2	6
4610	dar. Beihilfen pflanzl. Prod.	€ / ha LF	2	1	1
4640	dar. Prämien Tierprod.	€ / ha LF	2	2	6
4520	dar. aufwandsbezogene Zahlungen	€ / ha LF	71	85	48
4560	dar. Agrardieselerstattung	€ / ha LF	29	30	27
4550	dar. Investitionszuschüsse	€ / ha LF	37	49	18
4722	dar. Mieten u. Pachten	€ / ha LF	43	56	28
4725	dar. zeitraumzugehörige Ust.	€ / ha LF	0	0	0
4900	dar. zeitraumfremde Erträge	€ / ha LF	54	46	46
Aufwand					
5100	Materialaufwand	€ / ha LF	1.494	1.509	1.317
5110	dar. Pflanzenproduktion	€ / ha LF	460	459	418
5111	dar. Saat- u. Pflanzgut	€ / ha LF	97	93	85
5112	dar. Düngemittel	€ / ha LF	158	167	163
5113	dar. Pflanzenschutz	€ / ha LF	126	124	127
5210	dar. Tierproduktion	€ / ha LF	512	485	456
5211	dar. Tierzukauf	€ / ha LF	72	44	66
5280	dar. Futtermittelzukauf	€ / ha LF	319	308	277
5292	dar. Tierarzt	€ / ha LF	51	47	53
5293	dar. Besamung	€ / ha LF	18	18	18
5294	dar. sonst. bezogene Leist. Tierprod.	€ / ha LF	30	43	26
5330	dar. Nebenbetr., Handel, Dienstleist.	€ / ha LF	137	172	43
5350	dar. sonst. Materialaufwand	€ / ha LF	385	398	401
5352	dar. Heizmat., Strom	€ / ha LF	77	86	66
5354	dar. Wasser, Abwasser	€ / ha LF	8	9	6
5355	dar. Treib- u. Schmierstoffe	€ / ha LF	176	180	171
5357	dar. Lohnarbeit, Masch.miete	€ / ha LF	56	58	82

Verbundbetriebe
Oberstes und unterstes Viertel nach Benchmarkingpunkten

Blatt 4 von 4

Kennzahl	Bezeichnung	Maßeinheit	Betriebe gesamt	oberstes Viertel	unterstes Viertel
0001	Betriebe	Anzahl	112	28	28
Aufwand					
5500	Personalaufwand (ohne BUV)	€ / ha LF	630	626	530
5501	Personalaufwand (ohne BUV)	€ / eAK	27.603	28.784	24.210
5600	Betriebswirtschaftliche AfA	€ / ha LF	283	307	230
5636	dar. Wirtschaftsgeb. u. baul. Anl.	€ / ha LF	78	78	69
5642	dar. Maschinen u. Geräte	€ / ha LF	129	128	107
5641	dar. Betriebsvorrichtungen	€ / ha LF	41	63	25
5700	Sonst. betriebl. Aufwand	€ / ha LF	572	573	492
5710	dar. Unterhaltung	€ / ha LF	208	203	163
5715	dar. Gebäude u. baul. Anlagen	€ / ha LF	55	56	39
5720	dar. techn. Anl., Masch., Fuhrp.	€ / ha LF	142	139	116
5730	dar. Betriebsversicherung	€ / ha LF	71	73	70
5731	dar. betriebliche Unfallversicherung	€ / ha LF	20	21	21
5742	dar. Pachten	€ / ha LF	143	144	133
5765	Pachtpreis / ha Pachtfläche	€ / ha	180	188	169
5764	dar. zeitraumzugehörige Vorsteuer	€ / ha LF	0	0	0
5770	dar. zeitraumfremder Aufwand	€ / ha LF	14	21	5
Unternehmensergebnis					
6000	Betriebsergebnis	€ / ha LF	251	424	88
4000	Betriebliche Erträge	€ / ha LF	3.230	3.439	2.657
5000	Betriebliche Aufwendungen	€ / ha LF	2.979	3.015	2.569
7000	Finanzergebnis	€ / ha LF	-55	-28	-64
7230	dar. Zinsaufwand	€ / ha LF	52	41	68
7600	Außerordentliches Ergebnis	€ / ha LF	23	74	3
7800	Steuern vom Einkommen u. Ertrag	€ / ha LF	46	99	7
7900	Sonstige Steuern	€ / ha LF	8	8	7
7910	Unternehmensertrag	€ / ha LF	3.279	3.536	2.678
7920	Unternehmensaufwand vor Steuern	€ / ha LF	3.067	3.075	2.658
Rentabilität					
9000	Gewinn/Jahresübersch. vor Steuern	€ / Betrieb	313.428	703.292	25.536
9000	Gewinn/Jahresübersch. vor Steuern	€ / ha LF	212	462	20
9004	Ordentliches Ergebnis	€ / Betrieb	246.072	556.855	-25.471
9004	Ordentliches Ergebnis	€ / ha LF	166	366	-20
9006	Gewinn + Personalaufwand (ohne BUV)	€ / AK	36.871	50.031	25.122
9007	Ordentliches Ergeb. + Personalaufw. (o. BUV)	€ / AK	34.880	45.607	23.302
9008	Ordentliches Ergeb. + Personalaufw. (o. BUV)	€ / ha LF	797	991	510
9071	Betriebseinkommen	€ / ha LF	1.013	1.189	740
9073	Relative Faktorentlohnung	%	104,3	121,9	88,3
9103	Ordentliche Rentabilitätsrate	%	5,1	10,6	-0,8
9120	Gesamtkapitalrentabilität	%	3,8	6,5	1,0
9131	Eigenkapitalrentabilität (ohne Boden)	%	5,4	10,4	0,0
Liquidität / Stabilität					
9601	Liquidität 1. Grades	%	118	292	27
9221	Cashflow I	€ / ha LF	428	629	227
9223	Cashflow III (zur Neufinanzierung verfügbar)	€ / ha LF	138	433	-58
9240	Kapitaldienst	€ / ha LF	342	237	354
9231	Langfristige Kapitaldienstgrenze	€ / ha LF	154	304	39
9232	Mittelfristige Kapitaldienstgrenze	€ / ha LF	236	387	110
9233	Kurzfristige Kapitaldienstgrenze	€ / ha LF	437	612	268
9241	Ausschöpf. d. langfr. Kapitaldienstgr.	%	222	78	913
9242	Ausschöpf. d. mittelfr. Kapitaldienstgr.	%	145	61	320
9243	Ausschöpf. d. kurzfr. Kapitaldienstgr.	%	78	39	132
9270	Eigenkapitalquote	%	64	72	48
9230	Eigenkapitalveränderung	€ / ha LF	142	348	-3
9239	Bereinigte Eigenkapitalveränderung	€ / ha LF	102	264	-29
9238	Bereinigte Eigenkapitalveränderung	€ / AK	4.480	12.139	-1.345

Verbundbetriebe
untergliedert nach Betriebstypen

* Spez.Veredlungs- und Veredlungsverbundbetriebe

Blatt 1 von 4

Kennzahl	Bezeichnung	Maßeinheit	Betriebe gesamt	Milchvieh- verbundbetr.	Veredlungs- verbundbetr.	Sonstige Verbundbetr.	Gemeinsame Gruppe*
0001	Betriebe	Anzahl	112	89	9	14	27
Faktorausstattung							
1006	Wirtschaftliche Betriebsgröße	€ / ha LF	1.966	1.955	1.762	2.227	2.672
1030	Landw. genutzte Fläche (LF)	ha / Betrieb	1.480,9	1.549,6	1.388,1	1.103,2	754,3
1033	dar. zugepachtete LF (Netto)	ha / Betrieb	1.132,7	1.184,1	1.063,8	850,0	565,9
1150	Ackerfläche	% LF	86,5	86,1	83,5	92,6	92,6
1160	Dauergrünland	% LF	13,2	13,6	16,3	7,0	7,2
1056	Ertragsmesszahl	EMZ / a	42	42	41	42	41
1110	Arbeitskräfte insgesamt	AK / Betrieb	33,82	36,59	27,00	20,57	16,86
1114	AK-Besatz	AK / 100 ha LF	2,28	2,36	1,95	1,86	2,24
Produktionsstruktur							
1151	Ackerfläche (Anfang des Jahres)	ha AF / Betrieb	1.285,5	1.339,7	1.167,4	1.016,9	697,6
1210	dar. Getreide (ohne Körnermais)	% AF	52,3	51,9	50,5	56,9	56,4
1230	dar. Ölfrüchte, Hülsenfr., Faserpflanzen	% AF	20,5	20,5	17,7	23,4	22,7
1237	dar. Winterraps	% AF	18,8	19,2	12,4	20,8	20,7
1240	dar. Kartoffeln	% AF	1,1	1,2	2,3	0,0	0,0
1250	dar. Zuckerrüben	% AF	1,9	2,0	1,0	1,7	1,9
1271	dar. Silomais	% AF	12,8	13,8	8,7	7,0	6,9
1275	dar. sonst. Ackerfutter	% AF	5,2	5,4	4,1	4,0	3,5
1284	dar. nachwachs. Rohstoffe / Energiepflanzen	% AF	0,5	0,2	4,8	0,1	0,1
1300	Viehbesatz	VE / 100 ha LF	63,1	57,0	67,4	114,1	157,3
1330	dar. Rinder	VE / 100 ha LF	42,4	47,5	32,5	5,0	5,2
1335	dar. Milchkühe	VE / 100 ha LF	25,0	28,8	10,6	2,2	1,7
1336	dar. Mutter- und Ammenkühe	VE / 100 ha LF	1,2	1,0	4,1	0,7	1,3
1339	dar. Jung- und Mastvieh	VE / 100 ha LF	11,0	12,0	11,9	1,4	1,6
1350	dar. Schweine	VE / 100 ha LF	19,6	8,8	30,9	107,1	134,3
1351	dar. Mastschweine und Läufer	VE / 100 ha LF	13,3	6,5	25,3	64,3	83,5
1352	dar. Zuchtsauen	VE / 100 ha LF	2,0	0,7	2,4	12,8	13,1
1340	dar. Schafe	VE / 100 ha LF	0,2	0,3	0,0	0,0	0,0
1320	dar. Pferde	VE / 100 ha LF	0,0	0,0	0,0	0,0	0,0
1391	Rauhfuttermittelverzehr	GV / Betrieb	632,4	740,8	457,3	55,7	39,3
Erträge, Leistungen, Preise							
1411	Getreide (ohne Körnermais)	dt / ha	79	80	74	78	77
1420	dar. Weizen	dt / ha	85	86	80	82	83
1426	dar. Wintergerste	dt / ha	81	81	84	82	82
1427	dar. Sommergerste	dt / ha	66	66	52	73	62
1433	dar. Roggen	dt / ha	58	59	40	65	61
1434	dar. Triticale	dt / ha	68	70	64	58	59
1465	Raps	dt / ha	47	47	46	47	48
1472	Kartoffeln	dt / ha	472	466	504	532	532
1473	Zuckerrüben	dt / ha	796	799	822	755	789
1631	Milchleistung (4 % Fett)	kg / Kuh	9.169	9.138	9.540	11.296	11.296
1632	Milchleistung (nat. Fettgehalt)	kg / Kuh	9.209	9.172	9.743	11.468	11.468
1612	Lebend geborene Ferkel	Ferkel / Sau	28	28	27	28	27
1511	Getreideerlös insges. (netto; o. Körnermais)	€ / dt	16,14	16,09	16,70	16,13	16,13
1520	Weizenerlös (netto)	€ / dt	16,66	16,59	17,14	16,91	17,24
1526	Wintergersteerlös (netto)	€ / dt	14,44	14,27	15,13	15,24	14,79
1527	Sommergersteerlös (netto)	€ / dt	18,46	18,68	23,59	13,76	14,06
1533	Roggenerlös (netto)	€ / dt	14,82	15,00	14,67	13,78	13,61
1534	Triticaleerlös (netto)	€ / dt	16,01	16,44	15,05	13,56	12,80
1565	Rapselerlös (netto)	€ / dt	35,09	35,24	33,09	34,87	34,93
1572	Kartoffelerlös (netto)	€ / dt	9,88	10,08	10,28	7,60	7,68
1573	Zuckerrübenerlös (netto)	€ / dt	2,85	2,83	2,94	3,09	2,94
1731	Milcherlös (netto bei 4 % Fett)	€ / dt	36,03	35,94	38,42	36,67	36,67
1732	Milcherlös (netto bei nat. Fettgehalt)	€ / dt	35,87	35,81	37,62	36,12	36,12

Verbundbetriebe
untergliedert nach Betriebstypen

* Spez.Veredlungs- und Veredlungsverbundbetriebe

Blatt 2 von 4

Kennzahl	Bezeichnung	Maßeinheit	Betriebe gesamt	Milchviehverbundbetr.	Veredlungsverbundbetr.	Sonstige Verbundbetr.	Gemeinsame Gruppe*
0001	Betriebe	Anzahl	112	89	9	14	27
Bilanz							
2000	Summe Aktiva (Bilanzvermögen)	€ / Betrieb	8.554.263	9.032.970	7.300.464	6.317.068	5.113.727
2000	Summe Aktiva (Bilanzvermögen)	€ / ha LF	5.777	5.829	5.259	5.726	6.780
2100	Sachanlagen gesamt	€ / ha LF	3.578	3.616	3.261	3.492	4.202
2111	dar. Boden	€ / ha LF	1.464	1.484	1.345	1.381	1.694
2115	dar. Gebäude, baul. Anlagen	€ / ha LF	925	952	723	843	1.110
2120	dar. techn. Anlagen u. Maschinen	€ / ha LF	1.003	1.010	995	954	1.056
2130	dar. andere Anlagen insges.	€ / ha LF	100	104	81	74	158
2160	dar. Anlagen im Bau, Anzahlungen	€ / ha LF	81	63	113	221	169
2200	Finanzanlagen	€ / ha LF	231	230	266	208	239
2211	dar. Anteile an verbund. Untern.	€ / ha LF	67	77	14	21	20
2213	dar. Beteiligungen	€ / ha LF	81	80	77	91	126
2300	Tiervermögen	€ / ha LF	358	355	361	375	449
2320	dar. Rinder	€ / ha LF	299	332	263	34	37
2330	dar. Schweine	€ / ha LF	55	21	81	339	404
2400	Umlaufvermögen (ohne Tiere)	€ / ha LF	1.596	1.614	1.353	1.630	1.869
2410	dav. Vorräte	€ / ha LF	653	657	571	681	667
2412	dar. Feldinventar	€ / ha LF	250	244	192	345	335
2420	dav. Finanzumlaufvermögen	€ / ha LF	943	956	782	950	1.202
2431	dar. Forderungen aus Liefer. u. Leist.	€ / ha LF	157	163	105	147	200
2450	dar. Bank, Kasse	€ / ha LF	532	546	473	459	538
9041	Eigenkapital (+ 50% Sonderposten)	€ / ha LF	3.709	3.792	3.555	3.094	3.769
3600	dar. Geschäftsguth., gez. Kapital	€ / ha LF	150	152	156	125	154
3140	Sonderposten gesamt	€ / ha LF	196	195	214	193	268
3400	Rückstellungen	€ / ha LF	153	147	173	192	178
3500	Verbindlichkeiten	€ / ha LF	1.783	1.759	1.402	2.306	2.664
3510	dar. geg. Kreditinstituten	€ / ha LF	1.294	1.308	1.128	1.306	1.467
3521	dar. aus Lieferungen u. Leistungen	€ / ha LF	148	141	116	229	262
9280	Anlagenintensität	%	54	54	56	53	53
9281	Veralterungsgrad abnutzbares Anlagenverm.	%	37	37	40	40	41
9292	Fremdkapitaldeckung II	%	160	163	181	124	126
Investitionen, Finanzierung							
8300	Bruttoinvestitionen	€ / ha LF	636	639	769	497	491
8231	Zugang Boden	€ / ha LF	121	122	165	73	84
8232	Zugang Wirtschaftsgeb.u.baul. Anl.	€ / ha LF	53	63	4	6	19
8251	Zugang Anlagen im Bau, Anzahlung	€ / ha LF	184	169	337	194	148
8241	Zugang techn. Anlagen u. Masch.	€ / ha LF	191	199	156	143	138
2800	Veränderung Tiervermögen	€ / ha LF	2	-2	6	26	27
8400	Nettoinvestitionen	€ / ha LF	274	282	345	144	100
8401	Nettoinvestitionen	€ / AK	12.006	11.960	17.730	7.698	4.470
8404	Veränderung Sachanlageverm. (o. Boden)	%	5	5	7	1	-1
9314	Nettoverbindlichkeiten	€ / ha LF	841	803	620	1.356	1.462
9315	Veränd. Nettoverbindlichkeiten	€ / ha LF	146	143	275	67	92
9317	Tilg.lang- u.mittelfr.Verbindlk.geg.Kreditinst.	€ / ha LF	199	218	101	111	177
9318	Tilg.von Verbindlk.ges.(incl.Verm.auseinand.)	€ / ha LF	290	299	230	261	301
9319	dar. Tilgung v.Altschuld.u.Verm.auseinand.	€ / ha LF	2	1	10	0	0
2920	Veränd. Finanzumlaufvermögen	€ / ha LF	-66	-53	-304	8	-41
3822	Veränderung Sonder-AfA	€ / ha LF	-1	-2	0	0	0

Verbundbetriebe
untergliedert nach Betriebstypen

* Spez.Veredlungs- und Veredelungsverbundbetriebe

Blatt 3 von 4

Kennzahl	Bezeichnung	Maßeinheit	Betriebe gesamt	Milchvieh- verbundbetr.	Veredelungs- verbundbetr.	Sonstige Verbundbetr.	Gemeinsame Gruppe*
0001	Betriebe	Anzahl	112	89	9	14	27
Gewinn- und Verlustrechnung							
Ertrag							
4010	Umsatzerlöse	€ / ha LF	2.576	2.534	2.237	3.226	3.980
4100	dar. landwirtschaftl. Pflanzenprod.	€ / ha LF	924	919	792	1.075	1.035
4112	dar. Getreide (ohne Körnermais)	€ / ha LF	475	473	391	563	509
4120	dar. Ölfr., Hülsenfr., Faserpfl.	€ / ha LF	278	280	186	336	331
4130	dar. Kartoffeln	€ / ha LF	44	45	47	28	22
4140	dar. Zuckerrüben	€ / ha LF	35	36	19	37	41
4173	dar. nachwachs. Rohstoffe / Energiepfl.	€ / ha LF	6	2	55	4	5
4200	dar. Tierproduktion	€ / ha LF	1.188	1.149	1.079	1.623	2.388
4220	dar. Rinder	€ / ha LF	113	112	234	19	21
4230	dar. Milch	€ / ha LF	805	922	388	93	70
4240	dar. Schweine	€ / ha LF	247	104	335	1.454	1.875
4260	dar. Geflügel, Eier	€ / ha LF	17	4	108	57	421
4300	dar. Obst, Weinbau	€ / ha LF	3	1	0	26	20
4360	dar. Nebenbetr., Handel, Dienstleist.	€ / ha LF	457	465	320	502	537
4368	dar. Lohnarbeit, Masch.miete	€ / ha LF	58	50	30	146	131
4400	Bestandsveränderungen	€ / ha LF	49	48	60	55	65
4500	Sonst. betr. Erträge	€ / ha LF	602	603	669	534	576
4510	dar. Zulagen u. Zuschüsse	€ / ha LF	441	441	510	392	392
4660	dar. betriebsbezogene Zahlungen	€ / ha LF	365	359	443	357	356
4670	dar. entkoppelte Betriebsprämie	€ / ha LF	301	302	295	295	297
4680	dar. Ausgleichszulage	€ / ha LF	10	9	19	6	8
4690	dar. für umweltger. Agrarprod.	€ / ha LF	35	28	100	50	46
4698	dar. sonstige Zuschüsse	€ / ha LF	13	15	6	1	1
4600	dar. produktbezogene Zahlungen	€ / ha LF	4	5	2	3	2
4610	dar. Beihilfen pflanzl. Prod.	€ / ha LF	2	2	0	3	2
4640	dar. Prämien Tierprod.	€ / ha LF	2	3	2	0	0
4520	dar. aufwandsbezogene Zahlungen	€ / ha LF	71	76	65	32	34
4560	dar. Agrardieselerstattung	€ / ha LF	29	30	25	22	23
4550	dar. Investitionszuschüsse	€ / ha LF	37	41	33	8	6
4722	dar. Mieten u. Pachten	€ / ha LF	43	45	37	29	53
4725	dar. zeitraumzugehörige Ust.	€ / ha LF	0	0	0	0	0
4900	dar. zeitraumfremde Erträge	€ / ha LF	54	55	63	36	36
Aufwand							
5100	Materialaufwand	€ / ha LF	1.494	1.427	1.323	2.233	2.846
5110	dar. Pflanzenproduktion	€ / ha LF	460	467	334	505	525
5111	dar. Saat- u. Pflanzgut	€ / ha LF	97	98	84	99	97
5112	dar. Düngemittel	€ / ha LF	158	161	118	165	164
5113	dar. Pflanzenschutz	€ / ha LF	126	126	102	149	145
5210	dar. Tierproduktion	€ / ha LF	512	449	476	1.103	1.643
5211	dar. Tierzukauf	€ / ha LF	72	41	103	324	593
5280	dar. Futtermittelzukauf	€ / ha LF	319	287	295	625	875
5292	dar. Tierarzt	€ / ha LF	51	52	34	55	63
5293	dar. Besamung	€ / ha LF	18	20	8	15	17
5294	dar. sonst. bezogene Leist. Tierprod.	€ / ha LF	30	26	22	68	71
5330	dar. Nebenbetr., Handel, Dienstleist.	€ / ha LF	137	130	114	218	238
5350	dar. sonst. Materialaufwand	€ / ha LF	385	384	364	409	444
5352	dar. Heizmat., Strom	€ / ha LF	77	77	72	82	117
5354	dar. Wasser, Abwasser	€ / ha LF	8	9	5	6	10
5355	dar. Treib- u. Schmierstoffe	€ / ha LF	176	182	147	144	143
5357	dar. Lohnarbeit, Masch.miete	€ / ha LF	56	50	86	82	76

Verbundbetriebe
untergliedert nach Betriebstypen

* Spez.Veredlungs- und Veredlungsverbundbetriebe

Blatt 4 von 4

Kennzahl	Bezeichnung	Maßeinheit	Betriebe gesamt	Milchvieh- verbundbetr.	Veredlungs- verbundbetr.	Sonstige Verbundbetr.	Gemeinsame Gruppe*
0001	Betriebe	Anzahl	112	89	9	14	27
Aufwand							
5500	Personalaufwand (ohne BUV)	€ / ha LF	630	648	564	524	608
5501	Personalaufwand (ohne BUV)	€ / eAK	27.603	27.455	29.007	28.089	27.212
5600	Betriebswirtschaftliche AfA	€ / ha LF	283	285	258	284	326
5636	dar. Wirtschaftsgeb. u. baul. Anl.	€ / ha LF	78	80	50	84	96
5642	dar. Maschinen u. Geräte	€ / ha LF	129	127	119	153	143
5641	dar. Betriebsvorrichtungen	€ / ha LF	41	41	57	30	53
5700	Sonst. betriebl. Aufwand	€ / ha LF	572	585	537	486	542
5710	dar. Unterhaltung	€ / ha LF	208	214	210	153	176
5715	dar. Gebäude u. baul. Anlagen	€ / ha LF	55	53	80	48	51
5720	dar. techn. Anl., Masch., Fuhrp.	€ / ha LF	142	148	129	99	120
5730	dar. Betriebsversicherung	€ / ha LF	71	73	63	63	71
5731	dar. betriebliche Unfallversicherung	€ / ha LF	20	21	20	17	18
5742	dar. Pachten	€ / ha LF	143	142	136	157	154
5765	Pachtpreis / ha Pachtfläche	€ / ha	180	180	173	189	191
5764	dar. zeitraumzugehörige Vorsteuer	€ / ha LF	0	1	0	0	0
5770	dar. zeitraumfremder Aufwand	€ / ha LF	14	12	31	10	13
Unternehmensergebnis							
6000	Betriebsergebnis	€ / ha LF	251	244	284	289	299
4000	Betriebliche Erträge	€ / ha LF	3.230	3.188	2.966	3.815	4.621
5000	Betriebliche Aufwendungen	€ / ha LF	2.979	2.945	2.683	3.527	4.322
7000	Finanzergebnis	€ / ha LF	-55	-49	-37	-113	-92
7230	dar. Zinsaufwand	€ / ha LF	52	52	42	62	73
7600	Außerordentliches Ergebnis	€ / ha LF	23	28	0	0	-1
7800	Steuern vom Einkommen u. Ertrag	€ / ha LF	46	47	73	20	26
7900	Sonstige Steuern	€ / ha LF	8	8	5	11	12
7910	Unternehmensertrag	€ / ha LF	3.279	3.241	2.986	3.856	4.675
7920	Unternehmensaufwand vor Steuern	€ / ha LF	3.067	3.026	2.745	3.691	4.481
Rentabilität							
9000	Gewinn/Jahresübersch. vor Steuern	€ / Betrieb	313.428	331.960	334.673	181.961	146.460
9000	Gewinn/Jahresübersch. vor Steuern	€ / ha LF	212	214	241	165	194
9004	Ordentliches Ergebnis	€ / Betrieb	246.072	244.120	304.486	220.928	155.949
9004	Ordentliches Ergebnis	€ / ha LF	166	158	219	200	207
9006	Gewinn + Personalaufwand (ohne BUV)	€ / AK	36.871	36.528	41.402	36.935	35.899
9007	Ordentliches Ergeb. + Personalaufw. (o. BUV)	€ / AK	34.880	34.127	40.284	38.829	36.462
9008	Ordentliches Ergeb. + Personalaufw. (o. BUV)	€ / ha LF	797	806	784	724	815
9071	Betriebseinkommen	€ / ha LF	1.013	1.021	977	970	1.067
9073	Relative Faktorentlohnung	%	104,3	103,1	111,5	110,9	107,9
9103	Ordentliche Rentabilitätsrate	%	5,1	4,9	7,4	5,2	4,4
9120	Gesamtkapitalrentabilität	%	3,8	3,6	4,9	4,6	4,1
9131	Eigenkapitalrentabilität (ohne Boden)	%	5,4	4,9	8,2	9,1	7,5
Liquidität / Stabilität							
9601	Liquidität 1. Grades	%	118	122	95	105	112
9221	Cashflow I	€ / ha LF	428	434	416	383	428
9223	Cashflow III (zur Neufinanzierung verfügbar)	€ / ha LF	138	135	186	122	127
9240	Kapitaldienst	€ / ha LF	342	351	271	323	374
9231	Langfristige Kapitaldienstgrenze	€ / ha LF	154	149	177	180	219
9232	Mittelfristige Kapitaldienstgrenze	€ / ha LF	236	233	234	266	318
9233	Kurzfristige Kapitaldienstgrenze	€ / ha LF	437	434	435	464	545
9241	Ausschöpf. d. langfr. Kapitaldienstgr.	%	222	235	153	179	171
9242	Ausschöpf. d. mittelfr. Kapitaldienstgr.	%	145	151	116	122	118
9243	Ausschöpf. d. kurzfr. Kapitaldienstgr.	%	78	81	62	70	69
9270	Eigenkapitalquote	%	64	65	68	54	56
9230	Eigenkapitalveränderung	€ / ha LF	142	152	73	109	40
9239	Bereinigte Eigenkapitalveränderung	€ / ha LF	102	97	136	119	146
9238	Bereinigte Eigenkapitalveränderung	€ / AK	4.480	4.124	7.008	6.370	6.521

Verbundbetriebe untergliedert nach Betriebsgröße (LF - Gruppen)

Blatt 1 von 4

Kennzahl	Bezeichnung	Maßeinheit	Verbundbetriebe			
			Alle	bis 1000 ha LF	>1000 bis 2000 ha LF	über 2000 ha LF
0001	Betriebe	Anzahl	112	24	68	20
Faktorausstattung						
1006	Wirtschaftliche Betriebsgröße	€ / ha LF	1.966	1.958	1.883	2.114
1030	Landw. genutzte Fläche (LF)	ha / Betrieb	1.480,9	732,4	1.391,7	2.682,1
1033	dar. zugepachtete LF (Netto)	ha / Betrieb	1.132,7	542,3	1.058,9	2.091,9
1150	Ackerfläche	% LF	86,5	84,2	85,4	89,1
1160	Dauergrünland	% LF	13,2	15,0	14,3	10,7
1056	Ertragsmesszahl	EMZ / a	42	42	40	46
1110	Arbeitskräfte insgesamt	AK / Betrieb	33,82	16,96	32,64	58,06
1114	AK-Besatz	AK / 100 ha LF	2,28	2,32	2,35	2,16
Produktionsstruktur						
1151	Ackerfläche (Anfang des Jahres)	ha AF / Betrieb	1.285,5	617,2	1.195,6	2.393,3
1210	dar. Getreide (ohne Körnermais)	% AF	52,3	54,6	52,1	51,8
1230	dar. Ölfrüchte, Hülsenfr., Faserpflanzen	% AF	20,5	21,8	20,9	19,5
1237	dar. Winterraps	% AF	18,8	19,6	18,9	18,5
1240	dar. Kartoffeln	% AF	1,1	0,6	1,1	1,4
1250	dar. Zuckerrüben	% AF	1,9	1,9	1,6	2,5
1271	dar. Silomais	% AF	12,8	10,5	14,1	11,2
1275	dar. sonst. Ackerfutter	% AF	5,2	3,9	5,5	5,1
1284	dar. nachwachs. Rohstoffe / Energiepflanzen	% AF	0,5	0,3	0,2	1,2
1300	Viehbesatz	VE / 100 ha LF	63,1	79,6	62,8	58,2
1330	dar. Rinder	VE / 100 ha LF	42,4	38,1	42,5	43,7
1335	dar. Milchkühe	VE / 100 ha LF	25,0	19,7	24,9	26,7
1336	dar. Mutter- und Ammenkühe	VE / 100 ha LF	1,2	3,4	1,0	0,9
1339	dar. Jung- und Mastvieh	VE / 100 ha LF	11,0	10,4	11,8	9,9
1350	dar. Schweine	VE / 100 ha LF	19,6	36,0	19,8	13,9
1351	dar. Mastschweine und Läufer	VE / 100 ha LF	13,3	26,7	13,1	9,3
1352	dar. Zuchtsauen	VE / 100 ha LF	2,0	3,6	2,0	1,3
1340	dar. Schafe	VE / 100 ha LF	0,2	0,3	0,0	0,5
1320	dar. Pferde	VE / 100 ha LF	0,0	0,0	0,0	0,0
1391	Rauhfuttermehrfresser	GV / Betrieb	632,4	281,0	592,1	1.191,0
Erträge, Leistungen, Preise						
1411	Getreide (ohne Körnermais)	dt / ha	79	77	78	83
1420	dar. Weizen	dt / ha	85	81	85	86
1426	dar. Wintergerste	dt / ha	81	82	79	86
1427	dar. Sommergerste	dt / ha	66	64	65	68
1433	dar. Roggen	dt / ha	58	62	55	67
1434	dar. Triticale	dt / ha	68	70	67	71
1465	Raps	dt / ha	47	47	47	47
1472	Kartoffeln	dt / ha	472	398	454	506
1473	Zuckerrüben	dt / ha	796	802	790	802
1631	Milchleistung (4 % Fett)	kg / Kuh	9.169	9.053	9.133	9.256
1632	Milchleistung (nat. Fettgehalt)	kg / Kuh	9.209	9.096	9.148	9.338
1612	Lebend geborene Ferkel	Ferkel / Sau	28	27	28	29
1511	Getreideerlös insges.(netto; o. Körnermais)	€ / dt	16,14	16,01	16,28	15,96
1520	Weizenerlös (netto)	€ / dt	16,66	16,68	16,73	16,56
1526	Wintergersteerlös (netto)	€ / dt	14,44	15,00	14,78	13,69
1527	Sommergersteerlös (netto)	€ / dt	18,46	14,47	18,63	19,02
1533	Roggenerlös (netto)	€ / dt	14,82	14,36	15,40	13,69
1534	Triticaleerlös (netto)	€ / dt	16,01	15,13	16,72	12,83
1565	Rapselerlös (netto)	€ / dt	35,09	34,62	34,99	35,43
1572	Kartoffelerlös (netto)	€ / dt	9,88	8,94	11,84	6,83
1573	Zuckerrübenelerlös (netto)	€ / dt	2,85	3,07	2,89	2,77
1731	Milcherlös (netto bei 4 % Fett)	€ / dt	36,03	35,80	36,26	35,72
1732	Milcherlös (netto bei nat. Fettgehalt)	€ / dt	35,87	35,56	36,21	35,41

Verbundbetriebe untergliedert nach Betriebsgröße (LF - Gruppen)

Blatt 2 von 4

Kennzahl	Bezeichnung	Maßeinheit	Verbundbetriebe			
			Alle	bis 1000 ha LF	>1000 bis 2000 ha LF	über 2000 ha LF
0001	Betriebe	Anzahl	112	24	68	20
Bilanz						
2000	Summe Aktiva (Bilanzvermögen)	€ / Betrieb	8.554.263	4.028.095	7.824.703	16.466.170
2000	Summe Aktiva (Bilanzvermögen)	€ / ha LF	5.777	5.500	5.622	6.139
2100	Sachanlagen gesamt	€ / ha LF	3.578	3.566	3.509	3.703
2111	dar. Boden	€ / ha LF	1.464	1.580	1.332	1.659
2115	dar. Gebäude, baul. Anlagen	€ / ha LF	925	889	933	921
2120	dar. techn. Anlagen u. Maschinen	€ / ha LF	1.003	904	1.036	978
2130	dar. andere Anlagen insges.	€ / ha LF	100	147	105	74
2160	dar. Anlagen im Bau, Anzahlungen	€ / ha LF	81	30	99	67
2200	Finanzanlagen	€ / ha LF	231	163	161	376
2211	dar. Anteile an verbund. Untern.	€ / ha LF	67	6	33	148
2213	dar. Beteiligungen	€ / ha LF	81	86	72	94
2300	Tiervermögen	€ / ha LF	358	366	365	343
2320	dar. Rinder	€ / ha LF	299	272	303	301
2330	dar. Schweine	€ / ha LF	55	86	60	38
2400	Umlaufvermögen (ohne Tiere)	€ / ha LF	1.596	1.385	1.571	1.707
2410	dav. Vorräte	€ / ha LF	653	570	637	709
2412	dar. Feldinventar	€ / ha LF	250	243	222	301
2420	dav. Finanzumlaufvermögen	€ / ha LF	943	814	935	998
2431	dar. Forderungen aus Liefer. u. Leist.	€ / ha LF	157	186	160	142
2450	dar. Bank, Kasse	€ / ha LF	532	400	532	577
9041	Eigenkapital (+ 50% Sonderposten)	€ / ha LF	3.709	3.329	3.582	4.058
3600	dar. Geschäftsguth., gez. Kapital	€ / ha LF	150	119	131	194
3140	Sonderposten gesamt	€ / ha LF	196	253	181	204
3400	Rückstellungen	€ / ha LF	153	145	140	178
3500	Verbindlichkeiten	€ / ha LF	1.783	1.857	1.778	1.767
3510	dar. geg. Kreditinstituten	€ / ha LF	1.294	1.213	1.295	1.320
3521	dar. aus Lieferungen u. Leistungen	€ / ha LF	148	148	164	119
9280	Anlagenintensität	%	54	55	55	54
9281	Veralterungsgrad abnutzbares Anlagenverm.	%	37	33	40	35
9292	Fremdkapitaldeckung II	%	160	137	160	168
Investitionen, Finanzierung						
8300	Bruttoinvestitionen	€ / ha LF	636	444	588	782
8231	Zugang Boden	€ / ha LF	121	83	66	229
8232	Zugang Wirtschaftsgeb.u.baul. Anl.	€ / ha LF	53	10	29	110
8251	Zugang Anlagen im Bau, Anzahlung	€ / ha LF	184	92	223	147
8241	Zugang techn. Anlagen u. Masch.	€ / ha LF	191	193	170	228
2800	Veränderung Tiervermögen	€ / ha LF	2	-5	6	-5
8400	Nettoinvestitionen	€ / ha LF	274	107	245	381
8401	Nettoinvestitionen	€ / AK	12.006	4.619	10.432	17.604
8404	Veränderung Sachanlageverm. (o. Boden)	%	5	0	5	5
9314	Nettoverbindlichkeiten	€ / ha LF	841	1.043	844	769
9315	Veränd. Nettoverbindlichkeiten	€ / ha LF	146	-3	80	313
9317	Tilg.lang- u.mittelfr.Verbindlk.geg.Kreditinst.	€ / ha LF	199	149	148	306
9318	Tilg.von Verbindlk.ges.(incl.Verm.auseinand.)	€ / ha LF	290	222	256	373
9319	dar. Tilgung v.Altschuld.u.Verm.auseinand.	€ / ha LF	2	1	1	3
2920	Veränd. Finanzumlaufvermögen	€ / ha LF	-66	20	-23	-170
3822	Veränderung Sonder-AfA	€ / ha LF	-1	0	-1	-3

Verbundbetriebe untergliedert nach Betriebsgröße (LF - Gruppen)

Blatt 3 von 4

Kennzahl	Bezeichnung	Maßeinheit	Verbundbetriebe			
			Alle	bis 1000 ha LF	>1000 bis 2000 ha LF	über 2000 ha LF
0001	Betriebe	Anzahl	112	24	68	20
Gewinn- und Verlustrechnung						
Ertrag						
4010	Umsatzerlöse	€ / ha LF	2.576	2.665	2.524	2.639
4100	dar. landwirtschaftl. Pflanzenprod.	€ / ha LF	924	918	851	1.055
4112	dar. Getreide (ohne Körnermais)	€ / ha LF	475	467	443	535
4120	dar. Ölf., Hülsenfr., Faserpfl.	€ / ha LF	278	293	271	284
4130	dar. Kartoffeln	€ / ha LF	44	46	44	43
4140	dar. Zuckerrüben	€ / ha LF	35	37	29	46
4173	dar. nachwachs. Rohstoffe / Energiepfl.	€ / ha LF	6	5	2	13
4200	dar. Tierproduktion	€ / ha LF	1.188	1.284	1.198	1.138
4220	dar. Rinder	€ / ha LF	113	115	120	100
4230	dar. Milch	€ / ha LF	805	611	805	868
4240	dar. Schweine	€ / ha LF	247	460	257	161
4260	dar. Geflügel, Eier	€ / ha LF	17	78	15	0
4300	dar. Obst, Weinbau	€ / ha LF	3	23	0	3
4360	dar. Nebenbetr., Handel, Dienstleist.	€ / ha LF	457	439	469	442
4368	dar. Lohnarbeit, Masch.miete	€ / ha LF	58	114	49	54
4400	Bestandsveränderungen	€ / ha LF	49	36	57	40
4500	Sonst. betr. Erträge	€ / ha LF	602	584	604	603
4510	dar. Zulagen u. Zuschüsse	€ / ha LF	441	425	455	422
4660	dar. betriebsbezogene Zahlungen	€ / ha LF	365	357	371	358
4670	dar. entkoppelte Betriebsprämie	€ / ha LF	301	298	301	300
4680	dar. Ausgleichszulage	€ / ha LF	10	10	12	4
4690	dar. für umweltger. Agrarprod.	€ / ha LF	35	36	37	33
4698	dar. sonstige Zuschüsse	€ / ha LF	13	5	14	15
4600	dar. produktbezogene Zahlungen	€ / ha LF	4	4	4	6
4610	dar. Beihilfen pflanzl. Prod.	€ / ha LF	2	3	3	1
4640	dar. Prämien Tierprod.	€ / ha LF	2	1	1	5
4520	dar. aufwandsbezogene Zahlungen	€ / ha LF	71	65	80	58
4560	dar. Agrardieselerstattung	€ / ha LF	29	28	29	28
4550	dar. Investitionszuschüsse	€ / ha LF	37	31	47	21
4722	dar. Mieten u. Pachten	€ / ha LF	43	44	36	53
4725	dar. zeitraumzugehörige Ust.	€ / ha LF	0	0	0	0
4900	dar. zeitraumfremde Erträge	€ / ha LF	54	38	45	75
Aufwand						
5100	Materialaufwand	€ / ha LF	1.494	1.643	1.463	1.501
5110	dar. Pflanzenproduktion	€ / ha LF	460	482	428	511
5111	dar. Saat- u. Pflanzgut	€ / ha LF	97	93	86	118
5112	dar. Düngemittel	€ / ha LF	158	161	151	170
5113	dar. Pflanzenschutz	€ / ha LF	126	133	118	138
5210	dar. Tierproduktion	€ / ha LF	512	661	513	462
5211	dar. Tierzukauf	€ / ha LF	72	188	71	37
5280	dar. Futtermittelzukauf	€ / ha LF	319	345	317	314
5292	dar. Tierarzt	€ / ha LF	51	59	51	48
5293	dar. Besamung	€ / ha LF	18	17	18	19
5294	dar. sonst. bezogene Leist. Tierprod.	€ / ha LF	30	31	34	23
5330	dar. Nebenbetr., Handel, Dienstleist.	€ / ha LF	137	115	148	125
5350	dar. sonst. Materialaufwand	€ / ha LF	385	386	373	407
5352	dar. Heizmat., Strom	€ / ha LF	77	74	75	80
5354	dar. Wasser, Abwasser	€ / ha LF	8	7	10	6
5355	dar. Treib- u. Schmierstoffe	€ / ha LF	176	163	173	185
5357	dar. Lohnarbeit, Masch.miete	€ / ha LF	56	79	55	49

Verbundbetriebe untergliedert nach Betriebsgröße (LF - Gruppen)

Blatt 4 von 4

Kennzahl	Bezeichnung	Maßeinheit	Verbundbetriebe			
			Alle	bis 1000 ha LF	>1000 bis 2000 ha LF	über 2000 ha LF
0001	Betriebe	Anzahl	112	24	68	20
Aufwand						
5500	Personalaufwand (ohne BUV)	€ / ha LF	630	605	638	625
5501	Personalaufwand (ohne BUV)	€ / eAK	27.603	26.110	27.212	28.874
5600	Betriebswirtschaftliche AfA	€ / ha LF	283	293	279	286
5636	dar. Wirtschaftsgeb. u. baul. Anl.	€ / ha LF	78	82	75	82
5642	dar. Maschinen u. Geräte	€ / ha LF	129	130	122	141
5641	dar. Betriebsvorrichtungen	€ / ha LF	41	44	46	32
5700	Sonst. betriebl. Aufwand	€ / ha LF	572	522	563	604
5710	dar. Unterhaltung	€ / ha LF	208	190	203	223
5715	dar. Gebäude u. baul. Anlagen	€ / ha LF	55	50	53	59
5720	dar. techn. Anl., Masch., Fuhrp.	€ / ha LF	142	133	138	152
5730	dar. Betriebsversicherung	€ / ha LF	71	67	75	67
5731	dar. betriebliche Unfallversicherung	€ / ha LF	20	19	21	19
5742	dar. Pachten	€ / ha LF	143	134	129	171
5765	Pachtpreis / ha Pachtfläche	€ / ha	180	170	164	212
5764	dar. zeitraumzugehörige Vorsteuer	€ / ha LF	0	0	1	0
5770	dar. zeitraumfremder Aufwand	€ / ha LF	14	17	10	19
Unternehmensergebnis						
6000	Betriebsergebnis	€ / ha LF	251	223	247	267
4000	Betriebliche Erträge	€ / ha LF	3.230	3.285	3.190	3.282
5000	Betriebliche Aufwendungen	€ / ha LF	2.979	3.062	2.943	3.016
7000	Finanzergebnis	€ / ha LF	-55	-57	-56	-50
7230	dar. Zinsaufwand	€ / ha LF	52	55	53	49
7600	Außerordentliches Ergebnis	€ / ha LF	23	1	39	3
7800	Steuern vom Einkommen u. Ertrag	€ / ha LF	46	40	46	49
7900	Sonstige Steuern	€ / ha LF	8	8	8	7
7910	Unternehmensertrag	€ / ha LF	3.279	3.326	3.246	3.320
7920	Unternehmensaufwand vor Steuern	€ / ha LF	3.067	3.168	3.025	3.108
Rentabilität						
9000	Gewinn/Jahresübersch. vor Steuern	€ / Betrieb	313.428	116.345	308.071	568.143
9000	Gewinn/Jahresübersch. vor Steuern	€ / ha LF	212	159	221	212
9004	Ordentliches Ergebnis	€ / Betrieb	246.072	108.435	231.358	461.263
9004	Ordentliches Ergebnis	€ / ha LF	166	148	166	172
9006	Gewinn + Personalaufwand (ohne BUV)	€ / AK	36.871	32.972	36.651	38.659
9007	Ordentliches Ergeb. + Personalaufw. (o. BUV)	€ / AK	34.880	32.506	34.301	36.818
9008	Ordentliches Ergeb. + Personalaufw. (o. BUV)	€ / ha LF	797	753	804	797
9071	Betriebseinkommen	€ / ha LF	1.013	962	1.010	1.036
9073	Relative Faktorentlohnung	%	104,3	104,5	104,7	103,6
9103	Ordentliche Rentabilitätsrate	%	5,1	4,5	5,2	5,2
9120	Gesamtkapitalrentabilität	%	3,8	3,7	3,9	3,6
9131	Eigenkapitalrentabilität (ohne Boden)	%	5,4	5,9	5,6	5,1
Liquidität / Stabilität						
9601	Liquidität 1. Grades	%	118	84	120	128
9221	Cashflow I	€ / ha LF	428	404	440	415
9223	Cashflow III (zur Neufinanzierung verfügbar)	€ / ha LF	138	182	183	42
9240	Kapitaldienst	€ / ha LF	342	277	309	422
9231	Langfristige Kapitaldienstgrenze	€ / ha LF	154	151	155	153
9232	Mittelfristige Kapitaldienstgrenze	€ / ha LF	236	236	234	240
9233	Kurzfristige Kapitaldienstgrenze	€ / ha LF	437	444	434	439
9241	Ausschöpf. d. langfr. Kapitaldienstgr.	%	222	183	200	275
9242	Ausschöpf. d. mittelfr. Kapitaldienstgr.	%	145	117	132	176
9243	Ausschöpf. d. kurzfr. Kapitaldienstgr.	%	78	62	71	96
9270	Eigenkapitalquote	%	64	61	64	66
9230	Eigenkapitalveränderung	€ / ha LF	142	140	155	119
9239	Bereinigte Eigenkapitalveränderung	€ / ha LF	102	96	102	105
9238	Bereinigte Eigenkapitalveränderung	€ / AK	4.480	4.158	4.355	4.831

Gartenbaubetriebe

Einzelunternehmen im Haupterwerb und Personengesellschaften (Natürliche Personen)

- Oberstes und unterstes Viertel;
Spezialisierungsrichtungen (Betriebstypen)

Gartenbaubetriebe
Oberstes und unterstes Viertel nach Benchmarkingpunkten
und untergliedert nach Spezialisierungsrichtungen

Blatt 1 von 3

Kennzahl	Bezeichnung	Maßeinheit	Betriebe gesamt	oberstes Viertel	unterstes Viertel	Zierpflanzen- betriebe	Sonstige Gartenb.betr.
0001	Betriebe	Anzahl	28	7	7	16	7
Faktorausstattung							
0106	Wirtschaftliche Betriebsgröße	€ / ha GG	85.274	78.839	138.775	90.560	82.106
1030	Landw. genutzte Fläche (LF)	ha / Betrieb	6,6	16,3	4,0	6,6	6,4
1010	Grundfläche Gartenbau (GG)	ha GG / Betr.	5,6	16,2	1,2	6,6	3,6
0111	dar. zugepachtete GG (Netto)	ha GG / Betr.	1,1	0,0	0,9	-0,3	2,4
1150	Ackerfläche	% LF	7,5	0,0	49,5	0,0	31,2
1160	Dauergrünland	% LF	4	0	20	0	12
1034	Dauerkulturen	% LF	2,3	0,0	0,0	0,0	0,0
1110	Arbeitskräfte insgesamt	AK / Betrieb	5,51	9,53	3,98	4,90	5,87
1113	dar. Familien-AK	FAK / Betrieb	1,47	1,30	1,75	1,30	1,73
1120	Nicht entlohnte Arbeitskräfte	nAK / Betrieb	1,31	1,23	1,56	1,17	1,58
0113	AK-Besatz	AK / ha GG	0,98	0,59	3,26	0,74	1,64
1130	Lohnansatz	€ / Betrieb	58.311	69.811	60.504	50.655	64.325
Produktionsstruktur							
0114	Obstfläche	% GG	0,2	0,0	4,3	0,0	1,5
0115	Baumschulfläche	% GG	6,2	0,6	20,7	0,7	6,8
0116	Sonst. Freilandfläche	% GG	86,6	94,0	58,6	95,1	83,1
0117	Gewächshausfläche, unbeheizt	% GG	1,8	1,0	10,4	1,8	0,8
0118	Gewächshausfläche, beheizt	% GG	5,2	4,4	6,0	2,4	7,8
Bilanz							
0210	Summe Aktiva (Bilanzvermögen)	€ / Betrieb	479.947	1.155.658	184.104	301.296	536.763
0210	Summe Aktiva (Bilanzvermögen)	€ / ha GG	85.585	71.243	150.905	45.449	150.113
0220	Sachanlagen gesamt	€ / ha GG	69.207	56.543	126.603	33.970	136.960
0222	dar. Boden	€ / ha GG	26.138	25.041	53.040	13.605	90.721
0224	dar. Gebäude, baul. Anlagen	€ / ha GG	24.638	16.277	54.106	12.219	33.188
0225	dar. Gewächshäuser	€ / ha GG	12.151	8.663	3.944	6.022	13.292
0230	dar. techn. Anlagen u. Maschinen	€ / ha GG	13.510	11.140	5.761	5.711	6.310
0231	dar. Gewächshäuser	€ / ha GG	782	608	1.785	364	264
0240	dar. andere Anlagen insges.	€ / ha GG	4.117	3.810	6.564	2.384	4.359
0245	dar. Dauerkulturen	€ / ha GG	219	0	18	1	0
0246	dar. geleistete Anzahlungen	€ / ha GG	431	275	4.270	49	1.411
0250	Finanzanlagen	€ / ha GG	308	256	304	327	524
0251	dar. Anteile an verbund. Untern.	€ / ha GG	0	0	0	0	0
0252	dar. Beteiligungen	€ / ha GG	178	88	234	261	4
0260	Umlaufvermögen (ohne Tiere)	€ / ha GG	15.597	14.117	21.976	11.015	11.416
0265	dav. Vorräte	€ / ha GG	3.388	2.241	6.725	3.204	3.822
0266	dar. Feldinventar	€ / ha GG	631	283	528	553	180
0270	dav. Finanzumlaufvermögen	€ / ha GG	12.209	11.876	15.251	7.811	7.594
0271	dar. Forderungen aus Lief. u. Leist.	€ / ha GG	2.037	1.362	2.638	1.222	2.123
0272	dar. Bank, Kasse	€ / ha GG	9.449	10.026	6.888	6.008	4.923
0310	Eigenkapital (+ 50% Sonderposten)	€ / ha GG	46.674	45.197	75.299	24.870	101.428
0315	dar. Geschäftsguth., gez. Kapital	€ / ha GG	0	0	0	0	0
0330	Sonderposten gesamt	€ / ha GG	5.044	1.613	3.702	2.688	3.594
0340	Rückstellungen	€ / ha GG	706	685	192	768	593
0341	dar. Steuerrückstellungen	€ / ha GG	0	0	0	0	0
0345	Verbindlichkeiten	€ / ha GG	35.625	24.555	72.542	18.385	46.284
0346	dar. geg. Kreditinstituten	€ / ha GG	29.028	18.740	51.895	13.027	40.968
0347	dar. aus Lieferungen u. Leistungen	€ / ha GG	2.819	2.012	8.436	1.452	1.346
9280	Anlagenintensität	%	73	69	75	65	78
9281	Veralterungsgrad abnutzb. Anlagenverm.	%	30	31	22	25	21
9292	Fremdkapitaldeckung II	%	88	114	52	95	51

Gartenbaubetriebe
Oberstes und unterstes Viertel nach Benchmarkingpunkten
und untergliedert nach Spezialisierungsrichtungen

Blatt 2 von 3

Kennzahl	Bezeichnung	Maßeinheit	Betriebe gesamt	oberstes Viertel	unterstes Viertel	Zierpflanzenbetriebe	Sonstige Gartenb.betr.
0001	Betriebe	Anzahl	28	7	7	16	7
Investitionen, Finanzierung							
0410	Bruttoinvestitionen	€ / ha GG	4.823	4.893	1.436	4.188	2.400
0420	Zugang Boden	€ / ha GG	215	293	0	318	0
0430	Zugang Wirtschaftsgeb.u.baul. Anl.	€ / ha GG	550	190	166	217	0
0431	Zugang Gewächshäuser	€ / ha GG	876	686	0	454	1.859
0445	Zugang Anlagen im Bau, Anzahlung	€ / ha GG	266	243	1.669	49	523
0440	Zugang techn. Anlagen u. Masch.	€ / ha GG	2.086	2.584	25	2.095	347
0450	Nettoinvestitionen	€ / ha GG	-1.707	-341	-7.724	393	-4.733
8401	Nettoinvestitionen	€ / AK	-1.736	-581	-2.366	532	-2.882
8404	Veränderung Sachanlageverm. (o. Boden)	%	-3	-1	-8	2	-8
0460	Nettoverbindlichkeiten	€ / ha GG	23.416	12.679	57.291	10.574	38.690
0465	Veränd. Nettoverbindlichkeiten	€ / ha GG	-5.567	-2.390	-5.338	-930	-6.772
0467	Tilg.v. Verb.gesamt (incl. Verm.-ausein.)	€ / ha GG	7.132	3.300	13.174	3.562	6.408
0470	Veränd. Finanzumlaufvermögen	€ / ha GG	2.481	2.438	5.091	2.006	1.960
0480	Veränderung Sonder-AfA	€ / ha GG	191	-26	-282	-81	-2
Gewinn- und Verlustrechnung							
Ertrag							
0510	Umsatzerlöse	€ / ha GG	73.130	63.442	141.562	42.462	85.721
0520	dar. landwirtschaftl. Pflanzenprod.	€ / ha GG	401	0	1.609	0	549
0530	Obstbau	€ / ha GG	0	0	0	0	0
0531	dar. Äpfel	€ / ha GG	0	0	0	0	0
0532	dar. Kirschen	€ / ha GG	0	0	0	0	0
0533	dar. Erdbeeren	€ / ha GG	0	0	0	0	0
0540	Gartenbau	€ / ha GG	65.182	58.445	112.016	33.121	77.115
0541	dar. Gemüse (Freiland)	€ / ha GG	5.218	1.064	11.213	3	8.909
0542	dar. Gemüse (Gewächshaus)	€ / ha GG	25.351	32.856	679	262	1.832
0543	dar. Zierpflanzen (Freiland)	€ / ha GG	8.776	7.792	7.183	11.359	6.920
0544	dar. Zierpflanzen (Gewächshaus)	€ / ha GG	20.637	14.461	62.013	16.587	59.170
0545	dar. Baumschulen	€ / ha GG	2.565	903	1.463	1.079	21
0550	Nebenbetr., Handel, Dienstleist.	€ / ha GG	7.580	5.110	27.049	9.374	7.755
0551	dar. Lohnarbeit, Masch.miete	€ / ha GG	109	0	1.786	57	442
0560	Bestandsveränderungen	€ / ha GG	-60	176	-594	-47	-136
0570	Sonst. betr. Erträge	€ / ha GG	9.360	5.776	5.550	2.938	3.518
0580	dar. Zulagen u. Zuschüsse	€ / ha GG	3.896	685	2.677	1.337	1.139
0587	dar. betriebsbezogene Zahlungen	€ / ha GG	622	313	1.489	301	786
0591	dar. entkoppelte Betriebsprämie	€ / ha GG	257	297	679	283	378
0582	dar. Ausgleichszulage	€ / ha GG	0	0	0	0	0
0583	dar. für umweltger. Agrarprod.	€ / ha GG	6	0	118	0	40
0598	dar. sonstige Zuschüsse	€ / ha GG	42	0	691	1	258
0588	dar. produktbezogene Zahlungen	€ / ha GG	0	0	0	0	0
0581	dar. Beihilfen pflanzl. Prod.	€ / ha GG	0	0	0	0	0
0589	dar. aufwandsbezogene Zahlungen	€ / ha GG	3.274	372	1.189	1.036	352
0584	dar. Agrardieselerstattung	€ / ha GG	111	150	43	73	88
0586	dar. Investitionszuschüsse	€ / ha GG	2.880	0	0	633	0
0590	dar. Mieten u. Pachten	€ / ha GG	14	7	155	8	53
0592	dar. zeitraumzugehörige Ust.	€ / ha GG	3.061	4.006	318	606	0
0595	dar. zeitraumfremde Erträge	€ / ha GG	347	396	616	392	294
Aufwand							
0610	Materialaufwand	€ / ha GG	32.746	26.001	77.961	20.962	35.216
0620	dar. Pflanzenproduktion	€ / ha GG	18.992	17.766	31.903	9.967	18.851
0621	dar. Saat- u. Pflanzgut	€ / ha GG	12.344	11.688	21.369	5.733	13.731
0622	dar. Düngemittel	€ / ha GG	2.722	3.202	341	1.203	741
0623	dar. Pflanzenschutz	€ / ha GG	459	392	202	276	354
0624	dar. Kulturgefäße u. Substrate	€ / ha GG	1.669	1.370	4.362	1.392	2.982
0625	dar. Folien u. Vlies	€ / ha GG	44	53	21	62	11
0630	dar. Nebenbetr., Handel, Dienstleist.	€ / ha GG	6.921	3.690	29.140	6.855	7.226
0640	dar. sonst. Materialaufwand	€ / ha GG	6.798	4.544	16.770	4.116	9.022
0646	dar. Heizmat., Strom	€ / ha GG	4.289	2.666	9.954	2.325	5.530
0647	dar. Wasser, Abwasser	€ / ha GG	133	62	510	106	229
0642	dar. Treib- u. Schmierstoffe	€ / ha GG	1.414	1.056	3.226	923	2.205
0643	dar. Verpackungsmaterial	€ / ha GG	155	167	417	26	863
0644	dar. Lohnarbeit, Masch.miete	€ / ha GG	482	336	351	275	116
0645	dar. Best.veränd.Roh-, Hilfs-, Betr.st.	€ / ha GG	-125	-77	-460	-19	-618

Gartenbaubetriebe
Oberstes und unterstes Viertel nach Benchmarkingpunkten
und untergliedert nach Spezialisierungsrichtungen

Blatt 3 von 3

Kennzahl	Bezeichnung	Maßeinheit	Betriebe gesamt	oberstes Viertel	unterstes Viertel	Zierpflanzenbetriebe	Sonstige Gartenb.betr.
0001	Betriebe	Anzahl	28	7	7	16	7
0650	Personalaufwand	€ / ha GG	14.387	11.415	30.221	9.418	20.970
0651	Personalaufwand (ohne BUV)	€ / eAK	19.185	22.317	15.191	16.770	17.453
0660	Betriebswirtschaftliche AfA	€ / ha GG	6.123	4.671	9.159	3.191	7.133
0661	dar. Wirtschaftsgeb. u. baul. Anl.	€ / ha GG	2.476	1.657	5.009	1.453	3.964
0663	dar. Maschinen u. Geräte	€ / ha GG	1.667	1.354	573	539	457
0670	dar. Betriebsvorrichtungen	€ / ha GG	390	510	183	220	749
0675	Sonst. betriebl. Aufwand	€ / ha GG	12.964	8.707	18.548	6.168	12.524
0680	dar. Unterhaltung	€ / ha GG	2.839	2.489	5.197	1.733	3.897
0681	dar. Gebäude u. baul. Anlagen	€ / ha GG	606	464	2.082	383	384
0682	dar. Masch., Betr.-u. Gesch.ausst.	€ / ha GG	2.231	2.025	3.115	1.349	3.513
0685	dar. Betriebsversicherung	€ / ha GG	1.247	919	3.346	713	1.962
0686	dar. betriebliche Unfallversicherung	€ / ha GG	231	184	735	164	390
0690	dar. Pachten	€ / ha GG	157	27	315	15	734
5765	Pachtpreis/ha Pachtfläche	€ / ha	515	334	556	282	1.005
0692	dar. zeitraumzugehörige Vorsteuer	€ / ha GG	1.753	2.311	360	472	0
0695	dar. zeitraumfremder Aufwand	€ / ha GG	756	691	0	460	38
Unternehmensergebnis							
0710	Betriebsergebnis	€ / ha GG	16.245	18.601	10.628	5.613	13.260
0720	Betriebliche Erträge	€ / ha GG	82.430	69.394	146.517	45.353	89.103
0730	Betriebliche Aufwendungen	€ / ha GG	66.220	50.793	135.889	39.740	75.843
0740	Finanzergebnis	€ / ha GG	-1.580	-1.257	-1.943	-554	-1.637
0746	dar. Zinsaufwand	€ / ha GG	1.584	1.256	1.950	560	1.637
0754	Außerordentliches Ergebnis	€ / ha GG	37	0	61	5	0
0756	Steuern vom Einkommen u. Ertrag	€ / ha GG	0	0	0	0	0
0758	Sonstige Steuern	€ / ha GG	232	164	630	173	319
0761	Unternehmensertrag	€ / ha GG	82.472	69.396	146.585	45.368	89.103
0762	Unternehmensaufwand vor Steuern	€ / ha GG	68.037	52.216	138.469	40.475	77.799
Rentabilität							
0760	Gewinn/Jahresübersch. vor Steuern	€ / Betrieb	81.149	278.683	9.901	32.434	40.419
0760	Gewinn/Jahresübersch. vor Steuern	€ / ha GG	14.471	17.180	8.116	4.892	11.304
0840	Ordentliches Ergebnis	€ / Betrieb	83.233	283.474	9.076	32.853	39.505
0840	Ordentliches Ergebnis	€ / ha GG	14.842	17.475	7.439	4.956	11.048
9006	Gewinn + Personalaufwand (ohne BUV)	€ / AK	29.359	48.672	11.743	19.369	19.650
9007	Ordentliches Ergeb. + Personalaufw. (o. BUV)	€ / AK	29.737	49.175	11.536	19.455	19.494
0841	Ordentliches Ergeb. + Personalaufw. (o. BUV)	€ / ha GG	29.229	28.890	37.661	14.374	32.018
0859	Betriebseinkommen	€ / ha GG	31.222	30.295	41.095	15.139	35.049
0858	Relative Faktorentlohnung	%	112,3	167,6	48,3	82,3	80,9
9103	Ordentliche Rentabilitätsrate	%	5,4	19,0	-28,8	-5,9	-7,8
9120	Gesamtkapitalrentabilität	%	7,0	20,3	-26,6	-4,7	-3,5
0860	Eigenkapitalrent. (ohne Boden)	%	9,2	29,0	0,0	0,0	0,0
Liquidität / Stabilität							
9601	Liquidität 1. Grades	%	174	362	46	231	108
0810	Cash flow I	€ / ha GG	22.986	21.291	16.377	8.345	17.692
0811	Cash flow III (zur Neufinanzierung verfügbar)	€ / ha GG	3.150	3.499	-5.156	1.228	3.484
0824	Kapitaldienst	€ / ha GG	8.716	4.557	15.124	4.122	8.045
0820	Langfristige Kapitaldienstgrenze	€ / ha GG	7.463	10.411	-5.827	1.238	2.881
0826	Mittelfristige Kapitaldienstgrenze	€ / ha GG	9.720	11.879	-1.283	2.463	6.690
0828	Kurzfristige Kapitaldienstgrenze	€ / ha GG	13.586	15.082	3.332	4.429	10.014
9241	Ausschöpf. der langfristige Kapitaldienstgr.	%	117	44	<Null	333	279
9242	Ausschöpf. der mittelfristigen Kapitaldienstgr.	%	90	38	<Null	167	120
9243	Ausschöpf. der kurzfristigen Kapitaldienstgr.	%	64	30	454	93	80
9270	Eigenkapitalquote	%	55	63	50	55	68
0490	Eigenkapitalveränderung	€ / ha GG	2.545	2.261	-2.099	1.271	2.083
0885	Bereinigte Eigenkapitalveränderung	€ / ha GG	5.879	9.155	-7.777	678	1.244
9238	Bereinigte Eigenkapitalveränderung	€ / AK	5.981	15.583	-2.382	917	757
Unternehmerfamilie							
9502	Gesamteinkommen	€ / Betrieb	88.060	285.003	22.087	37.726	53.149
9503	Verfügbares Einkommen	€ / Betrieb	59.748	194.439	16.543	25.587	42.110
3210	Entnahmen Lebenshaltung	€ / Betrieb	22.514	41.541	15.159	16.719	23.117
3395	Nettoentnahmen	€ / nAK	56.790	194.596	7.749	21.414	19.995

Wirtschaftsgebiete (WG)

Einzelunternehmen im Haupterwerb

Ackerbaubetriebe

- WG 1 - 3: Gesamt und spez. Getreidebaubetriebe
- WG 2: LF-Gruppen

Futterbaubetriebe

- WG 2 - 3: Gesamt und spez. Milchviehbetriebe
- WG 3: Spez. Milchviehbetriebe untergliedert nach Bestandsgröße Milchkühe und nach LF-Gruppen

Verbundbetriebe

- WG 2 - 3: Gesamt und Milchviehverbundbetriebe

Futterbau / Verbundbetriebe

- WG 2 - 3: Gemeinsame Gruppe spez. Milchvieh- und Milchviehverbundbetriebe

Personengesellschaften

Ackerbaubetriebe / Futterbau / Verbund

- WG 2 - 3: Spez. Getreidebau-, Milchvieh- und Milchviehverbundbetriebe

Futterbau / Verbundbetriebe

- WG 2 - 3: Gemeinsame Gruppe spez. Milchvieh- und Milchviehverbundbetriebe

Juristische Personen

Ackerbaubetriebe

- WG 2 - 3: Gesamt und Ackerbaugemischtbetriebe

Futterbaubetriebe

- WG 1 - 3: Gesamt und spez. Milchviehbetriebe

Verbundbetriebe

- WG 1 - 3: Gesamt und Milchviehverbundbetriebe

Futterbau / Verbundbetriebe

- WG 1 - 3: Gemeinsame Gruppe spez. Milchvieh- und Milchviehverbundbetriebe

Ackerbaubetriebe insgesamt und spez. Getreidebaubetriebe in den Wirtschaftsgebieten (WG 1 - 3) ¹⁾

Blatt 1 von 4

Kennzahl	Bezeichnung	Maßeinheit	Ackerbaubetriebe			Spez. Getreidebaubetriebe		
			WG 1	WG 2	WG 3	WG 1	WG 2	WG 3
0001	Betriebe	Anzahl	9	62	17	6	53	16
Faktorausstattung								
1006	Wirtschaftliche Betriebsgröße	€ / ha LF	953	1.292	961	858	1.071	950
1030	Landw. genutzte Fläche (LF)	ha / Betrieb	224,4	200,9	194,6	226,4	199,3	194,3
1033	dar. zugepachtete LF (Netto)	ha / Betrieb	174,2	131,0	114,5	174,8	131,3	111,1
1150	Ackerfläche	% LF	84,6	93,1	84,8	85,3	93,2	86,1
1160	Dauergrünland	% LF	15,4	6,9	15,2	14,7	6,7	13,9
1056	Ertragsmesszahl	EMZ / a	28	50	35	29	50	35
1110	Arbeitskräfte insgesamt	AK / Betrieb	1,85	2,06	1,80	1,78	1,88	1,75
1113	dar. Familienarbeitskräfte	FAK / Betrieb	1,31	1,29	1,44	1,38	1,29	1,40
1120	Nicht entlohnte Arbeitskräfte	nAK / Betrieb	1,31	1,13	1,25	1,38	1,13	1,23
1114	AK-Besatz	AK / 100 ha LF	0,82	1,03	0,92	0,79	0,94	0,90
1130	Lohnansatz	€ / Betrieb	39.392	34.781	36.929	40.853	34.624	36.601
Produktionsstruktur								
1151	Ackerfläche (Anfang des Jahres)	ha AF / Betrieb	189,7	189,9	163,5	192,9	188,3	166,0
1210	dar. Getreide (ohne Körnermais)	% AF	58,7	59,5	62,8	60,8	64,8	61,9
1230	dar. Ölfrüchte, Hülsenfr., Faserpflanzen	% AF	17,7	23,9	29,1	19,8	26,4	29,6
1237	dar. Winterraps	% AF	15,1	22,4	24,2	16,8	24,8	24,7
1240	dar. Kartoffeln	% AF	0,6	0,7	0,4	0,4	0,2	0,2
1250	dar. Zuckerrüben	% AF	1,5	2,9	0,6	2,2	3,2	0,4
1271	dar. Silomais	% AF	6,0	5,1	0,7	4,1	3,1	0,8
1275	dar. sonst. Ackerfutter	% AF	11,1	1,4	5,9	7,8	1,3	5,3
1284	dar. nachwachs. Rohstoffe / Energiepflanzen	% AF	0,2	0,0	0,0	0,3	0,0	0,0
1300	Viehbesatz	VE / 100 ha LF	22,0	7,4	10,2	13,2	6,1	8,0
1330	dar. Rinder	VE / 100 ha LF	21,6	6,4	9,2	12,8	5,0	7,0
1335	dar. Milchkühe	VE / 100 ha LF	0,0	0,0	0,0	0,0	0,0	0,0
1336	dar. Mutter- und Ammenkühe	VE / 100 ha LF	14,4	2,8	4,8	7,6	2,7	3,6
1339	dar. Jung- und Mastvieh	VE / 100 ha LF	5,0	2,4	3,1	3,9	1,5	2,4
1350	dar. Schweine	VE / 100 ha LF	0,2	0,5	0,7	0,0	0,6	0,6
1351	dar. Mastschweine und Läufer	VE / 100 ha LF	0,2	0,4	0,6	0,0	0,4	0,6
1352	dar. Zuchtsauen	VE / 100 ha LF	0,0	0,0	0,0	0,0	0,1	0,0
1340	dar. Schafe	VE / 100 ha LF	0,0	0,1	0,1	0,0	0,1	0,1
1320	dar. Pferde	VE / 100 ha LF	0,1	0,2	0,1	0,1	0,2	0,1
1391	Rauhfuttermittelverzehr	GV / Betrieb	48,6	13,8	18,3	29,6	10,9	14,1
Erträge, Leistungen, Preise								
1411	Getreide (ohne Körnermais)	dt / ha	53	83	66	56	84	66
1420	dar. Weizen	dt / ha	64	85	71	68	86	71
1426	dar. Wintergerste	dt / ha	58	83	71	61	83	70
1427	dar. Sommergerste	dt / ha	35	59	48	35	59	50
1433	dar. Roggen	dt / ha	47	78	64	51	80	63
1434	dar. Triticale	dt / ha	50	64	73	51	58	73
1465	Raps	dt / ha	44	48	44	46	49	44
1472	Kartoffeln	dt / ha	247	276	169	403	253	161
1473	Zuckerrüben	dt / ha	538	755	763	538	772	770
1631	Milchleistung (4 % Fett)	kg / Kuh						
1632	Milchleistung (nat. Fettgehalt)	kg / Kuh						
1612	Lebend geborene Ferkel	Ferkel / Sau		24			24	
1511	Getreideerlös insges. (netto; o. Körnermais)	€ / dt	14,77	15,38	14,51	14,12	15,41	14,54
1520	Weizenerlös (netto)	€ / dt	16,73	16,11	15,08	15,40	16,17	15,09
1526	Wintergersteerlös (netto)	€ / dt	14,14	14,26	13,01	14,21	14,31	13,02
1527	Sommergersteerlös (netto)	€ / dt	15,13	14,00	15,64	15,13	14,00	15,66
1533	Roggenerlös (netto)	€ / dt	13,86	12,44	12,75	13,74	12,44	12,89
1534	Triticaleerlös (netto)	€ / dt	13,64	13,58	13,45	13,21	13,92	13,45
1565	Rapselerlös (netto)	€ / dt	33,96	34,49	32,24	34,41	34,48	32,25
1572	Kartoffelerlös (netto)	€ / dt	19,91	9,72	10,32	18,93	18,86	9,61
1573	Zuckerrübenelerlös (netto)	€ / dt	3,04	2,75	2,76	3,04	2,74	3,02
1731	Milcherlös (netto bei 4 % Fett)	€ / dt						
1732	Milcherlös (netto bei nat. Fettgehalt)	€ / dt						

1) WG 1 = Sächsische Heide- und Teichlandschaft
WG 2 = Sächsisches Lößgebiet
WG 3 = Sächs. Mittelgebirge und Vorland

Ackerbaubetriebe insgesamt und spez. Getreidebaubetriebe in den Wirtschaftsgebieten (WG 1 - 3) ¹⁾

Blatt 2 von 4

Kenn- zahl	Bezeichnung	Maß- einheit	Ackerbaubetriebe			Spez. Getreidebaubetriebe		
			WG 1	WG 2	WG 3	WG 1	WG 2	WG 3
0001	Betriebe	Anzahl	9	62	17	6	53	16
Bilanz								
2000	Summe Aktiva (Bilanzvermögen)	€ / Betrieb	697.923	839.143	693.749	646.676	798.359	716.760
2000	Summe Aktiva (Bilanzvermögen)	€ / ha LF	3.111	4.176	3.564	2.857	4.005	3.689
2100	Sachanlagen gesamt	€ / ha LF	2.354	3.234	2.843	2.217	3.118	2.978
2111	dar. Boden	€ / ha LF	967	1.997	1.696	943	1.967	1.779
2115	dar. Gebäude, baul. Anlagen	€ / ha LF	474	307	324	301	313	343
2120	dar. techn. Anlagen u. Maschinen	€ / ha LF	797	794	761	817	774	794
2130	dar. andere Anlagen insges.	€ / ha LF	38	57	37	40	45	36
2160	dar. Anlagen im Bau, Anzahlungen	€ / ha LF	58	69	1	85	12	1
2200	Finanzanlagen	€ / ha LF	44	99	16	38	106	10
2211	dar. Anteile an verbund. Untern.	€ / ha LF	0	0	0	0	0	0
2213	dar. Beteiligungen	€ / ha LF	44	97	16	38	104	10
2300	Tiervermögen	€ / ha LF	157	48	58	88	39	46
2320	dar. Rinder	€ / ha LF	155	43	56	86	34	43
2330	dar. Schweine	€ / ha LF	0	1	2	0	1	1
2400	Umlaufvermögen (ohne Tiere)	€ / ha LF	526	778	612	488	723	620
2410	dav. Vorräte	€ / ha LF	382	500	412	371	472	416
2412	dar. Feldinventar	€ / ha LF	376	456	382	368	441	385
2420	dav. Finanzumlaufvermögen	€ / ha LF	145	278	200	117	252	204
2431	dar. Forderungen aus Liefer. u. Leist.	€ / ha LF	47	65	12	10	32	6
2450	dar. Bank, Kasse	€ / ha LF	39	104	103	47	112	107
9041	Eigenkapital (+ 50% Sonderposten)	€ / ha LF	2.261	3.113	2.570	1.888	3.088	2.688
3600	dar. Geschäftsguth., gez. Kapital	€ / ha LF	0	0	0	0	0	0
3140	Sonderposten gesamt	€ / ha LF	71	78	31	25	86	32
3400	Rückstellungen	€ / ha LF	40	64	20	38	72	21
3500	Verbindlichkeiten	€ / ha LF	734	956	945	859	798	950
3510	dar. geg. Kreditinstituten	€ / ha LF	684	791	677	821	667	669
3521	dar. aus Lieferungen u. Leistungen	€ / ha LF	41	108	212	34	93	222
9280	Anlagenintensität	%	67	61	63	68	62	64
9281	Veralterungsgrad abnutzbares Anlagenverm.	%	38	34	32	44	32	33
9292	Fremdkapitaldeckung II	%	190	169	155	158	187	156
Investitionen, Finanzierung								
8300	Bruttoinvestitionen	€ / ha LF	295	342	307	374	302	325
8231	Zugang Boden	€ / ha LF	15	91	73	22	103	77
8232	Zugang Wirtschaftsgeb.u.baul. Anl.	€ / ha LF	36	2	16	53	2	17
8251	Zugang Anlagen im Bau, Anzahlung	€ / ha LF	72	78	1	107	26	1
8241	Zugang techn. Anlagen u. Masch.	€ / ha LF	165	137	228	192	149	239
2800	Veränderung Tiervermögen	€ / ha LF	5	3	-10	0	1	-10
8400	Nettoinvestitionen	€ / ha LF	73	105	151	161	70	164
8401	Nettoinvestitionen	€ / AK	8.895	10.231	16.330	20.549	7.402	18.204
8404	Veränderung Sachanlageverm. (o. Boden)	%	4	0	6	13	-3	6
9314	Nettoverbindlichkeiten	€ / ha LF	590	678	745	742	547	746
9315	Veränd. Nettoverbindlichkeiten	€ / ha LF	-76	-63	85	-48	-69	92
9318	Tilg.von Verbindlk.ges.(incl.Verm.auseinand.)	€ / ha LF	213	176	217	238	185	223
2920	Veränd. Finanzumlaufvermögen	€ / ha LF	10	-32	-20	14	-3	-20
3822	Veränderung Sonder-AfA	€ / ha LF	3	1	-2	7	1	-2

1) WG 1 = Sächsische Heide- und Teichlandschaft
WG 2 = Sächsisches Lößgebiet
WG 3 = Sächs. Mittelgebirge und Vorland

Ackerbaubetriebe insgesamt und spez. Getreidebaubetriebe in den Wirtschaftsgebieten (WG 1 - 3) ¹⁾

Blatt 3 von 4

Kenn- zahl	Bezeichnung	Maß- einheit	Ackerbaubetriebe			Spez. Getreidebaubetriebe		
			WG 1	WG 2	WG 3	WG 1	WG 2	WG 3
0001	Betriebe	Anzahl	9	62	17	6	53	16
Gewinn- und Verlustrechnung								
Ertrag								
4010	Umsatzerlöse	€ / ha LF	850	1.436	934	812	1.384	940
4100	dar. landwirtschaftl. Pflanzenprod.	€ / ha LF	706	1.293	832	711	1.308	842
4112	dar. Getreide (ohne Körnermais)	€ / ha LF	375	708	486	405	784	488
4120	dar. Ölf., Hülsenfr., Faserpfl.	€ / ha LF	203	365	318	231	404	330
4130	dar. Kartoffeln	€ / ha LF	15	17	5	16	5	3
4140	dar. Zuckerrüben	€ / ha LF	20	57	8	30	64	6
4173	dar. nachwachs. Rohstoffe / Energiepfl.	€ / ha LF	1	0	0	1	0	0
4200	dar. Tierproduktion	€ / ha LF	104	42	64	63	33	58
4220	dar. Rinder	€ / ha LF	103	33	53	63	22	46
4230	dar. Milch	€ / ha LF	0	0	0	0	0	0
4240	dar. Schweine	€ / ha LF	1	4	4	0	5	4
4260	dar. Geflügel, Eier	€ / ha LF	0	2	3	0	3	3
4300	dar. Obst, Weinbau	€ / ha LF	0	0	0	0	0	0
4360	dar. Nebenbetr., Handel, Dienstleist.	€ / ha LF	40	101	38	37	43	39
4368	dar. Lohnarbeit, Masch.miete	€ / ha LF	39	31	17	37	35	18
4400	Bestandsveränderungen	€ / ha LF	5	-2	-17	-5	-7	-16
4500	Sonst. betr. Erträge	€ / ha LF	471	490	443	441	437	445
4510	dar. Zulagen u. Zuschüsse	€ / ha LF	427	366	380	401	357	378
4660	dar. betriebsbezogene Zahlungen	€ / ha LF	407	344	358	384	337	361
4670	dar. entkoppelte Betriebsprämie	€ / ha LF	303	309	304	300	308	304
4680	dar. Ausgleichszulage	€ / ha LF	32	0	13	29	0	13
4690	dar. für umweltger. Agrarprod.	€ / ha LF	71	31	41	53	26	44
4698	dar. sonstige Zuschüsse	€ / ha LF	1	2	0	2	2	0
4600	dar. produktbezogene Zahlungen	€ / ha LF	0	1	4	0	0	0
4610	dar. Beihilfen pflanzl. Prod.	€ / ha LF	0	1	4	0	0	0
4640	dar. Prämien Tierprod.	€ / ha LF	0	0	0	0	0	0
4520	dar. aufwandsbezogene Zahlungen	€ / ha LF	19	22	17	17	19	17
4560	dar. Agrardieselerstattung	€ / ha LF	18	21	16	15	19	16
4550	dar. Investitionszuschüsse	€ / ha LF	0	0	0	0	0	0
4722	dar. Mieten u. Pachten	€ / ha LF	4	6	10	3	5	11
4725	dar. zeitraumzugehörige Ust.	€ / ha LF	7	10	0	11	5	0
4900	dar. zeitraumfremde Erträge	€ / ha LF	13	40	24	17	40	25
Aufwand								
5100	Materialaufwand	€ / ha LF	498	719	522	459	686	519
5110	dar. Pflanzenproduktion	€ / ha LF	278	456	333	296	471	337
5111	dar. Saat- u. Pflanzgut	€ / ha LF	63	84	55	63	74	53
5112	dar. Düngemittel	€ / ha LF	114	191	117	128	207	118
5113	dar. Pflanzenschutz	€ / ha LF	86	150	132	97	159	136
5210	dar. Tierproduktion	€ / ha LF	41	15	15	12	12	14
5211	dar. Tierzukauf	€ / ha LF	14	7	4	3	5	4
5280	dar. Futtermittelzukauf	€ / ha LF	18	2	6	2	2	6
5292	dar. Tierarzt	€ / ha LF	5	2	2	5	2	1
5293	dar. Besamung	€ / ha LF	0	0	0	0	0	0
5294	dar. sonst. bezogene Leist. Tierprod.	€ / ha LF	2	1	1	2	1	1
5330	dar. Nebenbetr., Handel, Dienstleist.	€ / ha LF	0	39	0	0	7	0
5350	dar. sonst. Materialaufwand	€ / ha LF	178	208	174	150	195	167
5352	dar. Heizmat., Strom	€ / ha LF	7	9	9	5	9	8
5354	dar. Wasser, Abwasser	€ / ha LF	2	2	3	2	1	3
5355	dar. Treib- u. Schmierstoffe	€ / ha LF	103	113	98	89	106	100
5357	dar. Lohnarbeit, Masch.miete	€ / ha LF	64	82	58	54	76	52

1) WG 1 = Sächsische Heide- und Teichlandschaft
WG 2 = Sächsisches Lößgebiet
WG 3 = Sächs. Mittelgebirge und Vorland

Ackerbaubetriebe insgesamt und spez. Getreidebaubetriebe in den Wirtschaftsgebieten (WG 1 - 3) ¹⁾

Blatt 4 von 4

Kennzahl	Bezeichnung	Maßeinheit	Ackerbaubetriebe			Spez. Getreidebaubetriebe		
			WG 1	WG 2	WG 3	WG 1	WG 2	WG 3
0001	Betriebe	Anzahl	9	62	17	6	53	16
Aufwand								
5500	Personalaufwand (ohne BUV)	€ / ha LF	53	114	64	49	93	60
5501	Personalaufwand (ohne BUV)	€ / eAK	21.896	24.667	22.534	27.507	24.578	22.582
5600	Betriebswirtschaftliche AfA	€ / ha LF	196	201	193	175	199	200
5636	dar. Wirtschaftsgeb. u. baul. Anl.	€ / ha LF	41	27	37	21	28	39
5642	dar. Maschinen u. Geräte	€ / ha LF	140	146	138	142	150	144
5641	dar. Betriebsvorrichtungen	€ / ha LF	1	11	5	1	6	5
5700	Sonst. betriebl. Aufwand	€ / ha LF	301	416	308	309	401	310
5710	dar. Unterhaltung	€ / ha LF	78	114	114	56	99	118
5715	dar. Gebäude u. baul. Anlagen	€ / ha LF	7	26	31	5	26	32
5720	dar. techn. Anl., Masch., Fuhrp.	€ / ha LF	72	87	81	51	72	83
5730	dar. Betriebsversicherung	€ / ha LF	52	56	51	52	55	51
5731	dar. betriebliche Unfallversicherung	€ / ha LF	11	13	15	11	12	15
5742	dar. Pachten	€ / ha LF	96	149	72	106	157	70
5765	Pachtpreis / ha Pachtfläche	€ / ha	124	227	121	137	235	121
5764	dar. zeitraumzugehörige Vorsteuer	€ / ha LF	32	9	0	48	6	0
5770	dar. zeitraumfremder Aufwand	€ / ha LF	6	35	4	9	33	3
Unternehmensergebnis								
6000	Betriebsergebnis	€ / ha LF	280	474	272	257	437	279
4000	Betriebliche Erträge	€ / ha LF	1.327	1.924	1.360	1.248	1.815	1.369
5000	Betriebliche Aufwendungen	€ / ha LF	1.047	1.450	1.088	991	1.378	1.090
7000	Finanzergebnis	€ / ha LF	-20	-21	-21	-23	-19	-21
7230	dar. Zinsaufwand	€ / ha LF	22	27	21	25	24	21
7600	Außerordentliches Ergebnis	€ / ha LF	0	1	0	0	1	0
7800	Steuern vom Einkommen u. Ertrag	€ / ha LF	0	0	0	0	0	0
7900	Sonstige Steuern	€ / ha LF	-29	12	11	-47	11	11
7910	Unternehmensertrag	€ / ha LF	1.329	1.930	1.361	1.250	1.821	1.370
7920	Unternehmensaufwand vor Steuern	€ / ha LF	1.040	1.489	1.121	969	1.413	1.123
Rentabilität								
9000	Gewinn/Jahresübersch. vor Steuern	€ / Betrieb	64.831	88.714	46.788	63.465	81.326	47.882
9000	Gewinn/Jahresübersch. vor Steuern	€ / ha LF	289	442	240	280	408	246
9004	Ordentliches Ergebnis	€ / Betrieb	63.258	87.369	42.952	61.793	79.841	43.515
9004	Ordentliches Ergebnis	€ / ha LF	282	435	221	273	401	224
9006	Gewinn + Personalaufwand (ohne BUV)	€ / AK	41.447	54.091	32.960	41.875	53.074	34.015
9007	Ordentliches Ergeb. + Personalaufw. (o. BUV)	€ / AK	40.596	53.439	30.825	40.935	52.284	31.523
9008	Ordentliches Ergeb. + Personalaufw. (o. BUV)	€ / ha LF	335	549	285	322	493	284
9071	Betriebseinkommen	€ / ha LF	455	732	404	457	681	402
9073	Relative Faktorentlohnung	%	107,1	123,0	88,4	106,3	117,5	88,6
9103	Ordentliche Rentabilitätsrate	%	8,0	13,6	2,3	7,4	12,5	2,6
9120	Gesamtkapitalrentabilität	%	4,1	6,9	1,5	4,1	6,3	1,5
9131	Eigenkapitalrentabilität (ohne Boden)	%	5,9	16,0	0,0	6,5	12,8	0,0
Liquidität / Stabilität								
9601	Liquidität 1. Grades	%	27	61	39	28	74	39
9221	Cashflow I	€ / ha LF	484	648	452	479	612	464
9223	Cashflow III (zur Neufinanzierung verfügbar)	€ / ha LF	158	229	62	192	191	68
9240	Kapitaldienst	€ / ha LF	235	202	238	263	209	244
9231	Langfristige Kapitaldienstgrenze	€ / ha LF	252	128	62	309	84	62
9232	Mittelfristige Kapitaldienstgrenze	€ / ha LF	293	155	99	330	111	101
9233	Kurzfristige Kapitaldienstgrenze	€ / ha LF	447	329	254	484	283	262
9241	Ausschöpf. d. langfr. Kapitaldienstgr.	%	94	158	387	85	250	394
9242	Ausschöpf. d. mittelfr. Kapitaldienstgr.	%	80	130	241	80	188	241
9243	Ausschöpf. d. kurzfr. Kapitaldienstgr.	%	53	61	94	54	74	93
9270	Eigenkapitalquote	%	73	75	72	66	77	73
9230	Eigenkapitalveränderung	€ / ha LF	164	182	57	224	154	64
9239	Bereinigte Eigenkapitalveränderung	€ / ha LF	230	101	40	284	59	41
9238	Bereinigte Eigenkapitalveränderung	€ / AK	27.866	9.861	4.371	36.173	6.290	4.532
Unternehmerfamilie								
9502	Gesamteinkommen	€ / Betrieb	68.540	92.214	48.028	64.834	84.728	49.092
9503	Verfügbares Einkommen	€ / Betrieb	54.486	46.070	25.885	52.235	43.945	26.713
3210	Entnahmen Lebenshaltung	€ / Betrieb	44.027	24.105	21.788	60.256	23.469	22.162
3395	Nettoentnahmen	€ / nAK	21.287	45.533	28.618	9.700	44.381	28.562

1) WG 1 = Sächsische Heide- und Teichlandschaft
WG 2 = Sächsisches Lößgebiet
WG 3 = Sächs. Mittelgebirge und Vorland

Ackerbaubetriebe insgesamt und spez. Getreidebaubetriebe
untergliedert nach Betriebsgröße (LF - Gruppen) im Wirtschaftsgebiet 2 (Sächsisches Lößgebiet)

Blatt 1 von 4

Kenn- zahl	Bezeichnung	Maß- einheit	Ackerbaubetriebe				Spez. Getreidebaubetriebe			
			Alle	bis 100 ha LF	>100 bis 200 ha LF	über 200 ha LF	Alle	bis 100 ha LF	>100 bis 200 ha LF	über 200 ha LF
0001	Betriebe	Anzahl	62	16	19	27	53	13	14	26
Faktorausstattung										
1006	Wirtschaftliche Betriebsgröße	€ / ha LF	1.292	2.049	1.237	1.222	1.071	1.120	1.085	1.061
1030	Landw. genutzte Fläche (LF)	ha / Betrieb	200,9	62,8	152,1	317,1	199,3	61,0	150,3	294,9
1033	dar. zugepachtete LF (Netto)	ha / Betrieb	131,0	25,2	93,8	219,8	131,3	24,1	94,2	204,9
1150	Ackerfläche	% LF	93,1	89,7	89,1	94,8	93,2	88,6	90,4	94,5
1160	Dauergrünland	% LF	6,9	10,1	10,8	5,2	6,7	11,1	9,6	5,5
1056	Ertragsmesszahl	EMZ / a	50	48	51	50	50	48	50	51
1110	Arbeitskräfte insgesamt	AK / Betrieb	2,06	1,35	1,59	2,82	1,88	1,05	1,51	2,49
1113	dar. Familienarbeitskräfte	FAK / Betrieb	1,29	0,93	1,31	1,49	1,29	0,92	1,24	1,51
1120	Nicht entlohnte Arbeitskräfte	nAK / Betrieb	1,13	0,90	1,23	1,21	1,13	0,88	1,20	1,22
1114	AK-Besatz	AK / 100 ha LF	1,03	2,15	1,04	0,89	0,94	1,72	1,01	0,85
1130	Lohnansatz	€ / Betrieb	34.781	27.127	37.027	37.737	34.624	26.642	36.355	37.682
Produktionsstruktur										
1151	Ackerfläche (Anfang des Jahres)	ha AF / Betrieb	189,9	61,8	138,8	301,8	188,3	58,9	140,0	279,0
1210	dar. Getreide (ohne Körnermais)	% AF	59,5	59,7	63,7	58,1	64,8	65,2	64,0	64,9
1230	dar. Ölfrüchte, Hülsenfr., Faserpflanzen	% AF	23,9	23,8	25,8	23,3	26,4	27,9	26,4	26,2
1237	dar. Winterraps	% AF	22,4	21,6	25,3	21,6	24,8	25,1	26,4	24,3
1240	dar. Kartoffeln	% AF	0,7	0,1	0,6	0,8	0,2	0,1	0,0	0,2
1250	dar. Zuckerrüben	% AF	2,9	2,9	3,0	2,9	3,2	3,0	2,9	3,3
1271	dar. Silomais	% AF	5,1	1,2	2,1	6,6	3,1	0,6	1,4	3,8
1275	dar. sonst. Ackerfutter	% AF	1,4	4,6	1,6	1,0	1,3	2,5	1,9	1,0
1284	dar. nachwachs. Rohstoffe / Energiepflanzen	% AF	0,0	0,0	0,0	0,0	0,0	0,0	0,0	0,0
1300	Viehbesatz	VE / 100 ha LF	7,4	14,5	15,9	3,7	6,1	12,9	10,5	4,1
1330	dar. Rinder	VE / 100 ha LF	6,4	11,7	14,3	3,2	5,0	9,4	8,7	3,5
1335	dar. Milchkühe	VE / 100 ha LF	0,0	0,0	0,0	0,0	0,0	0,0	0,0	0,0
1336	dar. Mutter- und Ammenkühe	VE / 100 ha LF	2,8	7,1	4,6	1,7	2,7	5,5	4,5	2,0
1339	dar. Jung- und Mastvieh	VE / 100 ha LF	2,4	3,3	6,3	1,0	1,5	2,6	2,6	1,1
1350	dar. Schweine	VE / 100 ha LF	0,5	1,7	0,8	0,3	0,6	2,1	1,2	0,3
1351	dar. Mastschweine und Läufer	VE / 100 ha LF	0,4	1,3	0,6	0,2	0,4	1,7	0,9	0,2
1352	dar. Zuchtsauen	VE / 100 ha LF	0,0	0,1	0,1	0,0	0,1	0,1	0,1	0,0
1340	dar. Schafe	VE / 100 ha LF	0,1	0,8	0,0	0,0	0,1	1,0	0,0	0,0
1320	dar. Pferde	VE / 100 ha LF	0,2	0,3	0,2	0,2	0,2	0,4	0,3	0,2
1391	Rauhfuterverzehrer	GV / Betrieb	13,8	8,0	23,0	10,7	10,9	6,6	14,3	11,2
Erträge, Leistungen, Preise										
1411	Getreide (ohne Körnermais)	dt / ha	83	74	82	84	84	78	84	84
1420	dar. Weizen	dt / ha	85	78	82	87	86	81	84	87
1426	dar. Wintergerste	dt / ha	83	80	83	83	83	83	86	83
1427	dar. Sommergerste	dt / ha	59		58	59	59		58	59
1433	dar. Roggen	dt / ha	78	59	82	78	80	59	82	82
1434	dar. Triticale	dt / ha	64	52	86	60	58	52	70	60
1465	Raps	dt / ha	48	44	48	49	49	45	48	49
1472	Kartoffeln	dt / ha	276	206	211	291	253	206	120	262
1473	Zuckerrüben	dt / ha	755	684	651	798	772	720	683	798
1631	Milchleistung (4 % Fett)	kg / Kuh								
1632	Milchleistung (nat. Fettgehalt)	kg / Kuh								
1612	Lebend geborene Ferkel	Ferkel / Sau	24	30	17	31	24	30	17	31
1511	Getreideerlös insges. (netto; o. Körnermais)	€ / dt	15,38	15,12	15,18	15,48	15,41	14,95	15,28	15,48
1520	Weizenerlös (netto)	€ / dt	16,11	15,41	15,97	16,23	16,17	15,40	16,18	16,23
1526	Wintergersteerlös (netto)	€ / dt	14,26	13,78	14,00	14,40	14,31	13,92	14,11	14,40
1527	Sommergersteerlös (netto)	€ / dt	14,00		15,99	13,49	14,00		15,99	13,49
1533	Roggenerlös (netto)	€ / dt	12,44	14,01	12,64	12,19	12,44	14,01	12,64	12,19
1534	Triticaleerlös (netto)	€ / dt	13,58	17,47	12,90	11,53	13,92	17,47	13,60	11,53
1565	Rapselerlös (netto)	€ / dt	34,49	34,41	33,41	34,90	34,48	34,53	32,99	34,90
1572	Kartoffelerlös (netto)	€ / dt	9,72	13,26	24,18	7,47	18,86	13,26	9,00	19,36
1573	Zuckerrübenerlös (netto)	€ / dt	2,75	2,89	2,62	2,78	2,74	2,83	2,53	2,78
1731	Milcherlös (netto bei 4 % Fett)	€ / dt								
1732	Milcherlös (netto bei nat. Fettgehalt)	€ / dt								

Ackerbaubetriebe insgesamt und spez. Getreidebaubetriebe
untergliedert nach Betriebsgröße (LF - Gruppen) im Wirtschaftsgebiet 2 (Sächsisches Lößgebiet)

Blatt 2 von 4

Kennzahl	Bezeichnung	Maßeinheit	Ackerbaubetriebe				Spez. Getreidebaubetriebe			
			Alle	bis 100 ha LF	>100 bis 200 ha LF	über 200 ha LF	Alle	bis 100 ha LF	>100 bis 200 ha LF	über 200 ha LF
0001	Betriebe	Anzahl	62	16	19	27	53	13	14	26
Bilanz										
2000	Summe Aktiva (Bilanzvermögen)	€ / Betrieb	839.143	383.281	619.164	1.264.084	798.359	333.856	624.487	1.124.234
2000	Summe Aktiva (Bilanzvermögen)	€ / ha LF	4.176	6.101	4.070	3.986	4.005	5.472	4.156	3.812
2100	Sachanlagen gesamt	€ / ha LF	3.234	4.876	3.144	3.071	3.118	4.468	3.280	2.934
2111	dar. Boden	€ / ha LF	1.997	3.520	1.922	1.843	1.967	3.319	1.884	1.850
2115	dar. Gebäude, baul. Anlagen	€ / ha LF	307	585	375	252	313	408	414	275
2120	dar. techn. Anlagen u. Maschinen	€ / ha LF	794	655	773	818	774	651	908	750
2130	dar. andere Anlagen insges.	€ / ha LF	57	70	58	56	45	39	68	39
2160	dar. Anlagen im Bau, Anzahlungen	€ / ha LF	69	18	12	95	12	23	0	14
2200	Finanzanlagen	€ / ha LF	99	140	94	95	106	148	86	107
2211	dar. Anteile an verbund. Untern.	€ / ha LF	0	0	0	0	0	0	0	0
2213	dar. Beteiligungen	€ / ha LF	97	134	94	94	104	140	86	105
2300	Tiervermögen	€ / ha LF	48	97	97	25	39	83	65	28
2320	dar. Rinder	€ / ha LF	43	85	90	22	34	68	57	25
2330	dar. Schweine	€ / ha LF	1	3	2	0	1	4	3	1
2400	Umlaufvermögen (ohne Tiere)	€ / ha LF	778	954	715	779	723	751	702	726
2410	dav. Vorräte	€ / ha LF	500	510	461	512	472	466	465	474
2412	dar. Feldinventar	€ / ha LF	456	468	431	463	441	420	428	447
2420	dav. Finanzumlaufvermögen	€ / ha LF	278	444	254	267	252	285	237	252
2431	dar. Forderungen aus Liefer. u. Leist.	€ / ha LF	65	212	54	52	32	95	26	26
2450	dar. Bank, Kasse	€ / ha LF	104	141	87	106	112	92	104	116
9041	Eigenkapital (+ 50% Sonderposten)	€ / ha LF	3.113	5.539	2.922	2.892	3.088	4.899	3.082	2.902
3600	dar. Geschäftsguth., gez. Kapital	€ / ha LF	0	0	0	0	0	0	0	0
3140	Sonderposten gesamt	€ / ha LF	78	66	127	62	86	83	145	70
3400	Rückstellungen	€ / ha LF	64	62	53	68	72	69	58	76
3500	Verbindlichkeiten	€ / ha LF	956	467	1.026	990	798	462	938	795
3510	dar. geg. Kreditinstituten	€ / ha LF	791	348	786	845	667	360	742	678
3521	dar. aus Lieferungen u. Leistungen	€ / ha LF	108	108	191	80	93	89	160	74
9280	Anlagenintensität	%	61	58	61	62	62	60	65	61
9281	Veralterungsgrad abnutzbares Anlagenverm.	%	34	25	30	37	32	22	33	34
9292	Fremdkapitaldeckung II	%	169	352	153	164	187	301	173	184
Investitionen, Finanzierung										
8300	Bruttoinvestitionen	€ / ha LF	342	63	195	424	302	64	245	342
8231	Zugang Boden	€ / ha LF	91	1	48	115	103	1	55	127
8232	Zugang Wirtschaftsgeb.u.baul. Anl.	€ / ha LF	2	11	3	0	2	14	4	0
8251	Zugang Anlagen im Bau, Anzahlung	€ / ha LF	78	5	0	113	26	6	-1	35
8241	Zugang techn. Anlagen u. Masch.	€ / ha LF	137	60	128	149	149	31	161	157
2800	Veränderung Tiervermögen	€ / ha LF	3	1	13	0	1	3	6	0
8400	Nettoinvestitionen	€ / ha LF	105	-196	-89	206	70	-192	-52	130
8401	Nettoinvestitionen	€ / AK	10.231	-9.118	-8.531	23.144	7.402	-11.156	-5.120	15.414
8404	Veränderung Sachanlageverm. (o. Boden)	%	0	-9	-10	6	-3	-12	-7	-1
9314	Nettoverbindlichkeiten	€ / ha LF	678	23	772	723	547	177	701	542
9315	Veränd. Nettoverbindlichkeiten	€ / ha LF	-63	-67	-153	-33	-69	7	-137	-58
9318	Tilg.von Verbindlk.ges.(incl.Verm.auseinand.)	€ / ha LF	176	84	212	174	185	93	230	182
2920	Veränd. Finanzumlaufvermögen	€ / ha LF	-32	89	47	-72	-3	49	45	-21
3822	Veränderung Sonder-AfA	€ / ha LF	1	0	9	-2	1	0	15	-2

Ackerbaubetriebe insgesamt und spez. Getreidebaubetriebe
untergliedert nach Betriebsgröße (LF - Gruppen) im Wirtschaftsgebiet 2 (Sächsisches Lößgebiet)

Blatt 3 von 4

Kennzahl	Bezeichnung	Maßeinheit	Ackerbaubetriebe				Spez. Getreidebaubetriebe			
			Alle	bis 100 ha LF	>100 bis 200 ha LF	über 200 ha LF	Alle	bis 100 ha LF	>100 bis 200 ha LF	über 200 ha LF
0001	Betriebe	Anzahl	62	16	19	27	53	13	14	26
Gewinn- und Verlustrechnung										
Ertrag										
4010	Umsatzerlöse	€/ ha LF	1.436	1.678	1.381	1.426	1.384	1.340	1.426	1.378
4100	dar. landwirtschaftl. Pflanzenprod.	€/ ha LF	1.293	1.519	1.208	1.295	1.308	1.189	1.255	1.334
4112	dar. Getreide (ohne Körnermais)	€/ ha LF	708	641	711	715	784	715	757	799
4120	dar. Öflr., Hülsenfr., Faserpfl.	€/ ha LF	365	340	373	365	404	399	393	408
4130	dar. Kartoffeln	€/ ha LF	17	1	24	16	5	2	0	6
4140	dar. Zuckerrüben	€/ ha LF	57	56	46	61	64	59	47	69
4173	dar. nachwachs. Rohstoffe / Energiepfl.	€/ ha LF	0	0	0	0	0	0	0	0
4200	dar. Tierproduktion	€/ ha LF	42	84	91	20	33	59	62	23
4220	dar. Rinder	€/ ha LF	33	68	71	16	22	39	34	17
4230	dar. Milch	€/ ha LF	0	0	0	0	0	0	0	0
4240	dar. Schweine	€/ ha LF	4	12	8	2	5	16	11	2
4260	dar. Geflügel, Eier	€/ ha LF	2	0	5	1	3	0	7	2
4300	dar. Obst, Weinbau	€/ ha LF	0	0	0	0	0	0	0	0
4360	dar. Nebenbetr., Handel, Dienstleist.	€/ ha LF	101	73	82	111	43	89	109	21
4368	dar. Lohnarbeit, Masch.miete	€/ ha LF	31	54	74	14	35	66	98	15
4400	Bestandsveränderungen	€/ ha LF	-2	-59	-6	6	-7	-29	-5	-5
4500	Sonst. betr. Erträge	€/ ha LF	490	563	473	487	437	510	471	421
4510	dar. Zulagen u. Zuschüsse	€/ ha LF	366	410	364	362	357	401	363	351
4660	dar. betriebsbezogene Zahlungen	€/ ha LF	344	388	341	340	337	381	340	332
4670	dar. entkoppelte Betriebsprämie	€/ ha LF	309	353	312	303	308	349	313	302
4680	dar. Ausgleichszulage	€/ ha LF	0	0	0	0	0	0	0	0
4690	dar. für umweltger. Agrarprod.	€/ ha LF	31	36	25	33	26	31	24	25
4698	dar. sonstige Zuschüsse	€/ ha LF	2	0	4	2	2	0	2	2
4600	dar. produktbezogene Zahlungen	€/ ha LF	1	1	1	0	0	1	0	1
4610	dar. Beihilfen pflanzl. Prod.	€/ ha LF	1	1	1	0	0	1	0	1
4640	dar. Prämien Tierprod.	€/ ha LF	0	0	0	0	0	0	0	0
4520	dar. aufwandsbezogene Zahlungen	€/ ha LF	22	20	22	22	19	19	22	18
4560	dar. Agrardieselerstattung	€/ ha LF	21	20	22	21	19	19	22	18
4550	dar. Investitionszuschüsse	€/ ha LF	0	0	0	0	0	0	0	0
4722	dar. Mieten u. Pachten	€/ ha LF	6	18	6	4	5	22	1	4
4725	dar. zeitraumzugehörige Ust.	€/ ha LF	10	81	15	0	5	41	11	0
4900	dar. zeitraumfremde Erträge	€/ ha LF	40	16	58	37	40	15	65	36
Aufwand										
5100	Materialaufwand	€/ ha LF	719	765	725	711	686	674	730	675
5110	dar. Pflanzenproduktion	€/ ha LF	456	468	434	463	471	384	453	485
5111	dar. Saat- u. Pflanzgut	€/ ha LF	84	136	70	83	74	58	70	76
5112	dar. Düngemittel	€/ ha LF	191	172	190	194	207	168	195	214
5113	dar. Pflanzenschutz	€/ ha LF	150	129	142	155	159	134	152	164
5210	dar. Tierproduktion	€/ ha LF	15	19	38	7	12	19	27	7
5211	dar. Tierzukauf	€/ ha LF	7	5	22	1	5	6	14	2
5280	dar. Futtermittelzukauf	€/ ha LF	2	4	7	1	2	4	6	1
5292	dar. Tierarzt	€/ ha LF	2	5	2	2	2	3	2	2
5293	dar. Besamung	€/ ha LF	0	0	1	0	0	0	0	0
5294	dar. sonst. bezogene Leist. Tierprod.	€/ ha LF	1	2	2	1	1	2	1	1
5330	dar. Nebenbetr., Handel, Dienstleist.	€/ ha LF	39	6	15	52	7	7	19	4
5350	dar. sonst. Materialaufwand	€/ ha LF	208	271	239	190	195	262	232	178
5352	dar. Heizmat., Strom	€/ ha LF	9	22	11	7	9	17	12	7
5354	dar. Wasser, Abwasser	€/ ha LF	2	3	3	1	1	3	3	1
5355	dar. Treib- u. Schmierstoffe	€/ ha LF	113	118	117	111	106	112	116	103
5357	dar. Lohnarbeit, Masch.miete	€/ ha LF	82	128	105	69	76	130	97	64

Ackerbaubetriebe insgesamt und spez. Getreidebaubetriebe
untergliedert nach Betriebsgröße (LF - Gruppen) im Wirtschaftsgebiet 2 (Sächsisches Lößgebiet)

Blatt 4 von 4

Kennzahl	Bezeichnung	Maßeinheit	Ackerbaubetriebe				Spez. Getreidebaubetriebe			
			Alle	bis 100 ha LF	>100 bis 200 ha LF	über 200 ha LF	Alle	bis 100 ha LF	>100 bis 200 ha LF	über 200 ha LF
0001	Betriebe	Anzahl	62	16	19	27	53	13	14	26
Aufwand										
5500	Personalaufwand (ohne BUV)	€ / ha LF	114	163	48	131	93	62	42	110
5501	Personalaufwand (ohne BUV)	€ / eAK	24.667	22.630	20.314	25.686	24.578	21.905	19.917	25.382
5600	Betriebswirtschaftliche AfA	€ / ha LF	201	231	216	193	199	221	241	185
5636	dar. Wirtschaftsgeb. u. baul. Anl.	€ / ha LF	27	45	42	20	28	37	44	22
5642	dar. Maschinen u. Geräte	€ / ha LF	146	159	151	143	150	165	170	143
5641	dar. Betriebsvorrichtungen	€ / ha LF	11	3	6	14	6	3	6	6
5700	Sonst. betriebl. Aufwand	€ / ha LF	416	533	447	392	401	494	428	384
5710	dar. Unterhaltung	€ / ha LF	114	175	102	110	99	180	95	92
5715	dar. Gebäude u. baul. Anlagen	€ / ha LF	26	89	17	22	26	99	18	21
5720	dar. techn. Anl., Masch., Fuhrp.	€ / ha LF	87	83	85	88	72	77	76	71
5730	dar. Betriebsversicherung	€ / ha LF	56	71	73	48	55	68	70	49
5731	dar. betriebliche Unfallversicherung	€ / ha LF	13	18	15	12	12	16	13	12
5742	dar. Pachten	€ / ha LF	149	102	136	159	157	98	147	165
5765	Pachtpreis / ha Pachtfläche	€ / ha	227	231	223	227	235	219	237	236
5764	dar. zeitraumzugehörige Vorsteuer	€ / ha LF	9	63	18	0	6	47	12	0
5770	dar. zeitraumfremder Aufwand	€ / ha LF	35	38	65	24	33	37	55	27
Unternehmensergebnis										
6000	Betriebsergebnis	€ / ha LF	474	491	413	493	437	369	452	440
4000	Betriebliche Erträge	€ / ha LF	1.924	2.183	1.849	1.919	1.815	1.821	1.892	1.793
5000	Betriebliche Aufwendungen	€ / ha LF	1.450	1.692	1.436	1.426	1.378	1.452	1.440	1.353
7000	Finanzergebnis	€ / ha LF	-21	-5	-28	-21	-19	-4	-26	-18
7230	dar. Zinsaufwand	€ / ha LF	27	11	32	26	24	10	30	24
7600	Außerordentliches Ergebnis	€ / ha LF	1	8	0	0	1	9	0	0
7800	Steuern vom Einkommen u. Ertrag	€ / ha LF	0	0	0	0	0	0	0	0
7900	Sonstige Steuern	€ / ha LF	12	18	13	11	11	15	13	10
7910	Unternehmensertrag	€ / ha LF	1.930	2.197	1.854	1.924	1.821	1.835	1.896	1.799
7920	Unternehmensaufwand vor Steuern	€ / ha LF	1.489	1.720	1.482	1.464	1.413	1.477	1.484	1.387
Rentabilität										
9000	Gewinn/Jahresübersch. vor Steuern	€ / Betrieb	88.714	29.949	56.612	146.128	81.326	21.886	61.990	121.458
9000	Gewinn/Jahresübersch. vor Steuern	€ / ha LF	442	477	372	461	408	359	413	412
9004	Ordentliches Ergebnis	€ / Betrieb	87.369	30.812	57.459	141.933	79.841	22.700	60.360	118.902
9004	Ordentliches Ergebnis	€ / ha LF	435	491	378	448	401	372	402	403
9006	Gewinn + Personalaufwand (ohne BUV)	€ / AK	54.091	29.761	40.258	66.466	53.074	24.414	45.107	61.728
9007	Ordentliches Ergeb. + Personalaufw. (o. BUV)	€ / AK	53.439	30.400	40.791	64.979	52.284	25.188	44.030	60.703
9008	Ordentliches Ergeb. + Personalaufw. (o. BUV)	€ / ha LF	549	654	426	578	493	434	444	513
9071	Betriebseinkommen	€ / ha LF	732	771	601	772	681	543	623	711
9073	Relative Faktorentlohnung	%	123,0	85,6	98,5	139,3	117,5	72,1	100,0	129,4
9103	Ordentliche Rentabilitätsrate	%	13,6	2,7	7,3	17,1	12,5	-3,5	8,4	15,3
9120	Gesamtkapitalrentabilität	%	6,9	1,1	4,1	8,9	6,3	-1,0	4,6	7,9
9131	Eigenkapitalrentabilität (ohne Boden)	%	16,0	0,0	3,1	24,5	12,8	0,0	3,9	19,1
Liquidität / Stabilität										
9601	Liquidität 1. Grades	%	61	79	33	76	74	60	48	87
9221	Cashflow I	€ / ha LF	648	741	639	640	612	584	684	594
9223	Cashflow III (zur Neufinanzierung verfügbar)	€ / ha LF	229	96	141	275	191	-19	154	222
9240	Kapitaldienst	€ / ha LF	202	95	245	200	209	103	261	206
9231	Langfristige Kapitaldienstgrenze	€ / ha LF	128	22	103	149	84	-35	136	82
9232	Mittelfristige Kapitaldienstgrenze	€ / ha LF	155	67	145	169	111	2	179	104
9233	Kurzfristige Kapitaldienstgrenze	€ / ha LF	329	252	319	342	283	186	376	267
9241	Ausschöpf. d. langfr. Kapitaldienstgr.	%	158	438	238	135	250	<Null	192	252
9242	Ausschöpf. d. mittelfr. Kapitaldienstgr.	%	130	142	169	119	188	5.613	145	198
9243	Ausschöpf. d. kurzfr. Kapitaldienstgr.	%	61	38	77	59	74	55	69	77
9270	Eigenkapitalquote	%	75	91	72	73	77	90	74	76
9230	Eigenkapitalveränderung	€ / ha LF	182	-116	67	256	154	-184	90	207
9239	Bereinigte Eigenkapitalveränderung	€ / ha LF	101	11	70	122	59	-45	105	58
9238	Bereinigte Eigenkapitalveränderung	€ / AK	9.861	516	6.738	13.748	6.290	-2.596	10.431	6.811
Unternehmerfamilie										
9502	Gesamteinkommen	€ / Betrieb	92.214	34.902	58.976	149.565	84.728	27.982	62.581	125.026
9503	Verfügbares Einkommen	€ / Betrieb	46.070	14.372	32.784	74.203	43.945	12.472	37.214	63.306
3210	Entnahmen Lebenshaltung	€ / Betrieb	24.105	22.914	24.113	24.806	23.469	17.144	26.462	25.019
3395	Nettoentnahmen	€ / nAK	45.533	41.269	37.211	53.370	44.381	37.405	39.944	49.257

Futterbaubetriebe insgesamt und spez. Milchviehbetriebe in den Wirtschaftsgebieten (WG 2 und 3) ¹⁾

Blatt 1 von 4

Kennzahl	Bezeichnung	Maßeinheit	Futterbaubetriebe		Spez. Milchviehbetriebe	
			WG 2	WG 3	WG 2	WG 3
0001	Betriebe	Anzahl	25	84	18	64
Faktorausstattung						
1006	Wirtschaftliche Betriebsgröße	€ / ha LF	2.513	2.161	2.908	2.502
1030	Landw. genutzte Fläche (LF)	ha / Betrieb	155,4	127,1	171,3	129,0
1033	dar. zugepachtete LF (Netto)	ha / Betrieb	104,4	82,0	120,4	81,2
1150	Ackerfläche	% LF	65,9	59,6	76,5	67,5
1160	Dauergrünland	% LF	34,0	40,4	23,4	32,5
1056	Ertragsmesszahl	EMZ / a	38	28	39	28
1110	Arbeitskräfte insgesamt	AK / Betrieb	3,67	2,66	4,33	2,88
1113	dar. Familienarbeitskräfte	FAK / Betrieb	1,56	1,79	1,66	1,97
1120	Nicht entlohnte Arbeitskräfte	nAK / Betrieb	1,35	1,59	1,42	1,71
1114	AK-Besatz	AK / 100 ha LF	2,37	2,09	2,53	2,23
1130	Lohnansatz	€ / Betrieb	39.987	46.053	42.215	49.127
Produktionsstruktur						
1151	Ackerfläche (Anfang des Jahres)	ha AF / Betrieb	98,6	73,9	126,6	84,7
1210	dar. Getreide (ohne Körnermais)	% AF	41,0	46,9	42,2	47,4
1230	dar. Ölfrüchte, Hülsenfr., Faserpflanzen	% AF	8,7	10,7	9,2	11,3
1237	dar. Winterraps	% AF	8,7	9,7	9,2	10,5
1240	dar. Kartoffeln	% AF	0,0	0,2	0,0	0,2
1250	dar. Zuckerrüben	% AF	0,9	0,0	0,9	0,0
1271	dar. Silomais	% AF	29,6	15,8	31,8	17,4
1275	dar. sonst. Ackerfutter	% AF	13,8	25,5	11,6	23,3
1284	dar. nachwachs. Rohstoffe / Energiepflanzen	% AF	0,0	0,0	0,0	0,0
1300	Viehbesatz	VE / 100 ha LF	117,4	97,2	118,6	103,4
1330	dar. Rinder	VE / 100 ha LF	113,7	95,6	117,6	102,2
1335	dar. Milchkühe	VE / 100 ha LF	58,9	49,7	74,2	62,4
1336	dar. Mutter- und Ammenkühe	VE / 100 ha LF	10,4	7,2	0,0	0,5
1339	dar. Jung- und Mastvieh	VE / 100 ha LF	33,4	27,9	33,3	28,2
1350	dar. Schweine	VE / 100 ha LF	1,7	0,6	0,0	0,6
1351	dar. Mastschweine und Läufer	VE / 100 ha LF	1,4	0,5	0,0	0,6
1352	dar. Zuchtsauen	VE / 100 ha LF	0,2	0,0	0,0	0,0
1340	dar. Schafe	VE / 100 ha LF	1,1	0,5	0,0	0,2
1320	dar. Pferde	VE / 100 ha LF	0,8	0,4	0,9	0,2
1391	Rauhfutterverzehr	GV / Betrieb	179,5	122,5	203,1	132,3
Erträge, Leistungen, Preise						
1411	Getreide (ohne Körnermais)	dt / ha	75	57	76	59
1420	dar. Weizen	dt / ha	81	63	82	64
1426	dar. Wintergerste	dt / ha	74	61	76	62
1427	dar. Sommergerste	dt / ha	58	54	58	54
1433	dar. Roggen	dt / ha	39	49	40	51
1434	dar. Triticale	dt / ha	77	54	77	55
1465	Raps	dt / ha	48	41	48	41
1472	Kartoffeln	dt / ha		266		266
1473	Zuckerrüben	dt / ha	628		637	
1631	Milchleistung (4 % Fett)	kg / Kuh	8.012	8.474	8.012	8.552
1632	Milchleistung (nat. Fettgehalt)	kg / Kuh	7.866	8.048	7.866	8.108
1612	Lebend geborene Ferkel	Ferkel / Sau	17	12		10
1511	Getreideerlös insges.(netto; o. Körnermais)	€ / dt	14,65	14,92	14,65	14,37
1520	Weizenerlös (netto)	€ / dt	15,13	15,25	15,21	14,44
1526	Wintergersterlös (netto)	€ / dt	13,96	13,35	13,77	13,45
1527	Sommergersterlös (netto)	€ / dt		15,32		15,42
1533	Roggenerlös (netto)	€ / dt	12,13	11,96	12,13	11,62
1534	Triticaleerlös (netto)	€ / dt	13,14	14,55	13,14	10,84
1565	Rapselerlös (netto)	€ / dt	34,88	33,02	34,98	33,13
1572	Kartoffelerlös (netto)	€ / dt		22,11		22,11
1573	Zuckerrübenerlös (netto)	€ / dt	3,08		3,15	
1731	Milcherlös (netto bei 4 % Fett)	€ / dt	32,14	31,12	32,14	31,12
1732	Milcherlös (netto bei nat. Fettgehalt)	€ / dt	32,75	32,76	32,75	32,82

Futterbaubetriebe insgesamt und spez. Milchviehbetriebe in den Wirtschaftsgebieten (WG 2 und 3) ¹⁾

Blatt 2 von 4

Kenn- zahl	Bezeichnung	Maß- einheit	Futterbaubetriebe		Spez. Milchviehbetriebe	
			WG 2	WG 3	WG 2	WG 3
0001	Betriebe	Anzahl	25	84	18	64
Bilanz						
2000	Summe Aktiva (Bilanzvermögen)	€ / Betrieb	902.047	846.934	1.066.716	947.216
2000	Summe Aktiva (Bilanzvermögen)	€ / ha LF	5.807	6.662	6.227	7.344
2100	Sachanlagen gesamt	€ / ha LF	4.172	5.126	4.484	5.733
2111	dar. Boden	€ / ha LF	1.730	1.926	1.716	2.085
2115	dar. Gebäude, baul. Anlagen	€ / ha LF	913	1.431	1.005	1.576
2120	dar. techn. Anlagen u. Maschinen	€ / ha LF	1.392	1.607	1.645	1.892
2130	dar. andere Anlagen insges.	€ / ha LF	81	95	48	103
2160	dar. Anlagen im Bau, Anzahlungen	€ / ha LF	53	31	67	36
2200	Finanzanlagen	€ / ha LF	37	19	44	24
2211	dar. Anteile an verbund. Untern.	€ / ha LF	0	0	0	0
2213	dar. Beteiligungen	€ / ha LF	36	16	43	19
2300	Tiervermögen	€ / ha LF	810	684	818	726
2320	dar. Rinder	€ / ha LF	792	674	810	721
2330	dar. Schweine	€ / ha LF	4	1	0	1
2400	Umlaufvermögen (ohne Tiere)	€ / ha LF	751	803	839	829
2410	dav. Vorräte	€ / ha LF	436	342	503	379
2412	dar. Feldinventar	€ / ha LF	332	271	375	298
2420	dav. Finanzumlaufvermögen	€ / ha LF	315	461	335	450
2431	dar. Forderungen aus Liefer. u. Leist.	€ / ha LF	117	115	128	127
2450	dar. Bank, Kasse	€ / ha LF	116	198	115	201
9041	Eigenkapital (+ 50% Sonderposten)	€ / ha LF	3.001	4.441	2.982	4.931
3600	dar. Geschäftsguth., gez. Kapital	€ / ha LF	0	0	0	0
3140	Sonderposten gesamt	€ / ha LF	158	524	177	609
3400	Rückstellungen	€ / ha LF	71	30	84	32
3500	Verbindlichkeiten	€ / ha LF	2.632	1.923	3.065	2.068
3510	dar. geg. Kreditinstituten	€ / ha LF	2.261	1.602	2.624	1.805
3521	dar. aus Lieferungen u. Leistungen	€ / ha LF	264	173	316	175
9280	Anlagenintensität	%	61	68	63	70
9281	Veralterungsgrad abnutzbares Anlagenverm.	%	38	38	38	38
9292	Fremdkapitaldeckung II	%	111	147	106	151
Investitionen, Finanzierung						
8300	Bruttoinvestitionen	€ / ha LF	535	643	597	722
8231	Zugang Boden	€ / ha LF	46	63	52	65
8232	Zugang Wirtschaftsgeb.u.baul. Anl.	€ / ha LF	31	26	38	16
8251	Zugang Anlagen im Bau, Anzahlung	€ / ha LF	60	208	75	231
8241	Zugang techn. Anlagen u. Masch.	€ / ha LF	331	266	367	304
2800	Veränderung Tiervermögen	€ / ha LF	14	14	9	22
8400	Nettoinvestitionen	€ / ha LF	120	176	133	186
8401	Nettoinvestitionen	€ / AK	5.073	8.431	5.266	8.334
8404	Veränderung Sachanlageverm. (o. Boden)	%	3	3	3	2
9314	Nettoverbindlichkeiten	€ / ha LF	2.317	1.462	2.730	1.618
9315	Veränd. Nettoverbindlichkeiten	€ / ha LF	165	43	206	97
9318	Tilg.von Verbindlk.ges.(incl.Verm.auseinand.)	€ / ha LF	276	275	311	297
2920	Veränd. Finanzumlaufvermögen	€ / ha LF	-83	-189	-88	-290
3822	Veränderung Sonder-AfA	€ / ha LF	3	-7	4	-8

Futterbaubetriebe insgesamt und spez. Milchviehbetriebe in den Wirtschaftsgebieten (WG 2 und 3) ¹⁾

Blatt 3 von 4

Kenn- zahl	Bezeichnung	Maß- einheit	Futterbaubetriebe		Spez. Milchviehbetriebe	
			WG 2	WG 3	WG 2	WG 3
0001	Betriebe	Anzahl	25	84	18	64
Gewinn- und Verlustrechnung						
Ertrag						
4010	Umsatzerlöse	€ / ha LF	2.321	1.808	2.746	2.129
4100	dar. landwirtschaftl. Pflanzenprod.	€ / ha LF	381	177	470	192
4112	dar. Getreide (ohne Körnermais)	€ / ha LF	201	96	247	102
4120	dar. Ölf., Hülsenfr., Faserpfl.	€ / ha LF	91	72	112	86
4130	dar. Kartoffeln	€ / ha LF	0	1	0	1
4140	dar. Zuckerrüben	€ / ha LF	11	0	13	0
4173	dar. nachwachs. Rohstoffe / Energiepfl.	€ / ha LF	0	0	0	0
4200	dar. Tierproduktion	€ / ha LF	1.774	1.542	2.084	1.845
4220	dar. Rinder	€ / ha LF	247	216	197	176
4230	dar. Milch	€ / ha LF	1.495	1.305	1.883	1.652
4240	dar. Schweine	€ / ha LF	25	4	0	5
4260	dar. Geflügel, Eier	€ / ha LF	1	8	1	10
4300	dar. Obst, Weinbau	€ / ha LF	0	0	0	0
4360	dar. Nebenbetr., Handel, Dienstleist.	€ / ha LF	166	82	191	86
4368	dar. Lohnarbeit, Masch.miete	€ / ha LF	20	25	12	23
4400	Bestandsveränderungen	€ / ha LF	27	35	24	50
4500	Sonst. betr. Erträge	€ / ha LF	589	720	579	689
4510	dar. Zulagen u. Zuschüsse	€ / ha LF	424	574	387	544
4660	dar. betriebsbezogene Zahlungen	€ / ha LF	382	446	342	404
4670	dar. entkoppelte Betriebsprämie	€ / ha LF	302	300	297	295
4680	dar. Ausgleichszulage	€ / ha LF	0	58	0	52
4690	dar. für umweltger. Agrarprod.	€ / ha LF	66	80	30	47
4698	dar. sonstige Zuschüsse	€ / ha LF	7	2	6	2
4600	dar. produktbezogene Zahlungen	€ / ha LF	3	1	4	2
4610	dar. Beihilfen pflanzl. Prod.	€ / ha LF	1	0	1	0
4640	dar. Prämien Tierprod.	€ / ha LF	2	1	3	2
4520	dar. aufwandsbezogene Zahlungen	€ / ha LF	39	126	42	139
4560	dar. Agrardieselerstattung	€ / ha LF	31	28	35	30
4550	dar. Investitionszuschüsse	€ / ha LF	0	97	0	106
4722	dar. Mieten u. Pachten	€ / ha LF	8	5	8	3
4725	dar. zeitraumzugehörige Ust.	€ / ha LF	45	24	55	31
4900	dar. zeitraumfremde Erträge	€ / ha LF	42	50	47	52
Aufwand						
5100	Materialaufwand	€ / ha LF	1.299	962	1.546	1.112
5110	dar. Pflanzenproduktion	€ / ha LF	307	226	368	255
5111	dar. Saat- u. Pflanzgut	€ / ha LF	62	48	74	56
5112	dar. Düngemittel	€ / ha LF	115	95	135	114
5113	dar. Pflanzenschutz	€ / ha LF	65	47	81	55
5210	dar. Tierproduktion	€ / ha LF	598	424	717	504
5211	dar. Tierzukauf	€ / ha LF	18	18	17	16
5280	dar. Futtermittelzukauf	€ / ha LF	407	248	500	310
5292	dar. Tierarzt	€ / ha LF	75	53	92	65
5293	dar. Besamung	€ / ha LF	29	27	36	35
5294	dar. sonst. bezogene Leist. Tierprod.	€ / ha LF	36	37	44	37
5330	dar. Nebenbetr., Handel, Dienstleist.	€ / ha LF	8	22	9	24
5350	dar. sonst. Materialaufwand	€ / ha LF	386	290	452	329
5352	dar. Heizmat., Strom	€ / ha LF	74	63	92	76
5354	dar. Wasser, Abwasser	€ / ha LF	9	11	11	11
5355	dar. Treib- u. Schmierstoffe	€ / ha LF	176	148	201	163
5357	dar. Lohnarbeit, Masch.miete	€ / ha LF	113	64	131	76

Futterbaubetriebe insgesamt und spez. Milchviehbetriebe in den Wirtschaftsgebieten (WG 2 und 3) ¹⁾

Blatt 4 von 4

Kenn- zahl	Bezeichnung	Maß- einheit	Futterbaubetriebe		Spez. Milchviehbetriebe	
			WG 2	WG 3	WG 2	WG 3
0001	Betriebe	Anzahl	25	84	18	64
Aufwand						
5500	Personalaufwand (ohne BUV)	€ / ha LF	328	209	385	242
5501	Personalaufwand (ohne BUV)	€ / eAK	21.993	25.007	22.670	26.627
5600	Betriebswirtschaftliche AfA	€ / ha LF	353	433	402	498
5636	dar. Wirtschaftsgeb. u. baul. Anl.	€ / ha LF	73	111	85	128
5642	dar. Maschinen u. Geräte	€ / ha LF	166	213	189	240
5641	dar. Betriebsvorrichtungen	€ / ha LF	66	71	82	88
5700	Sonst. betriebl. Aufwand	€ / ha LF	623	566	683	606
5710	dar. Unterhaltung	€ / ha LF	228	196	251	207
5715	dar. Gebäude u. baul. Anlagen	€ / ha LF	46	50	48	43
5720	dar. techn. Anl., Masch., Fuhrp.	€ / ha LF	176	143	196	161
5730	dar. Betriebsversicherung	€ / ha LF	88	88	97	89
5731	dar. betriebliche Unfallversicherung	€ / ha LF	30	31	30	30
5742	dar. Pachten	€ / ha LF	114	55	128	59
5765	Pachtpreis / ha Pachtfläche	€ / ha	169	84	179	92
5764	dar. zeitraumzugehörige Vorsteuer	€ / ha LF	43	21	52	25
5770	dar. zeitraumfremder Aufwand	€ / ha LF	69	30	75	34
Unternehmensergebnis						
6000	Betriebsergebnis	€ / ha LF	332	392	333	410
4000	Betriebliche Erträge	€ / ha LF	2.936	2.563	3.349	2.868
5000	Betriebliche Aufwendungen	€ / ha LF	2.604	2.171	3.016	2.457
7000	Finanzergebnis	€ / ha LF	-78	-55	-90	-59
7230	dar. Zinsaufwand	€ / ha LF	80	54	92	58
7600	Außerordentliches Ergebnis	€ / ha LF	1	-9	1	-10
7800	Steuern vom Einkommen u. Ertrag	€ / ha LF	0	0	0	0
7900	Sonstige Steuern	€ / ha LF	12	10	11	11
7910	Unternehmensertrag	€ / ha LF	2.939	2.562	3.351	2.866
7920	Unternehmensaufwand vor Steuern	€ / ha LF	2.696	2.244	3.119	2.535
Rentabilität						
9000	Gewinn/Jahresübersch. vor Steuern	€ / Betrieb	37.689	40.448	39.858	42.620
9000	Gewinn/Jahresübersch. vor Steuern	€ / ha LF	243	318	233	330
9004	Ordentliches Ergebnis	€ / Betrieb	41.859	39.174	44.484	41.772
9004	Ordentliches Ergebnis	€ / ha LF	269	308	260	324
9006	Gewinn + Personalaufwand (ohne BUV)	€ / AK	24.140	25.235	24.444	25.622
9007	Ordentliches Ergeb. + Personalaufw. (o. BUV)	€ / AK	25.275	24.756	25.513	25.327
9008	Ordentliches Ergeb. + Personalaufw. (o. BUV)	€ / ha LF	598	517	644	566
9071	Betriebseinkommen	€ / ha LF	800	630	871	686
9073	Relative Faktorentlohnung	%	89,3	77,7	90,0	77,4
9103	Ordentliche Rentabilitätsrate	%	0,4	-2,1	0,4	-2,0
9120	Gesamtkapitalrentabilität	%	1,6	0,0	1,7	0,0
9131	Eigenkapitalrentabilität (ohne Boden)	%	0,0	0,0	0,0	0,0
Liquidität / Stabilität						
9601	Liquidität 1. Grades	%	34	71	28	80
9221	Cashflow I	€ / ha LF	588	768	613	832
9223	Cashflow III (zur Neufinanzierung verfügbar)	€ / ha LF	53	279	34	270
9240	Kapitaldienst	€ / ha LF	356	329	403	354
9231	Langfristige Kapitaldienstgrenze	€ / ha LF	61	62	53	48
9232	Mittelfristige Kapitaldienstgrenze	€ / ha LF	135	174	138	176
9233	Kurzfristige Kapitaldienstgrenze	€ / ha LF	414	496	455	546
9241	Ausschöpf. d. langfr. Kapitaldienstgr.	%	582	527	767	736
9242	Ausschöpf. d. mittelfr. Kapitaldienstgr.	%	265	190	292	201
9243	Ausschöpf. d. kurzfr. Kapitaldienstgr.	%	86	66	89	65
9270	Eigenkapitalquote	%	52	67	48	67
9230	Eigenkapitalveränderung	€ / ha LF	-36	109	-60	67
9239	Bereinigte Eigenkapitalveränderung	€ / ha LF	-19	9	-39	-10
9238	Bereinigte Eigenkapitalveränderung	€ / AK	-808	413	-1.550	-426
Unternehmerfamilie						
9502	Gesamteinkommen	€ / Betrieb	42.535	44.061	43.353	45.908
9503	Verfügbares Einkommen	€ / Betrieb	15.556	23.827	14.739	22.679
3210	Entnahmen Lebenshaltung	€ / Betrieb	21.994	17.572	25.759	18.353
3395	Nettoentnahmen	€ / nAK	32.006	18.476	34.947	21.537

1) WG 2 = Sächsisches Lößgebiet
WG 3 = Sächs. Mittelgebirge und Vorland

Spezialisierte Milchviehbetriebe im Wirtschaftsgebiet 3 (Sächsisches Mittelgebirge und Vorland)
untergliedert nach Bestandsgröße Milchkühe und nach Betriebsgröße (LF-Gruppen)

Blatt 1 von 4

Kennzahl	Bezeichnung	Maßeinheit	Spez. Milchviehbetriebe				
			Alle	>40 bis 60 Milchkühe	über 60 Milchkühe	>50 bis 100 ha LF	über 100 ha LF
0001	Betriebe	Anzahl	64	14	46	17	44
Faktorausstattung							
1006	Wirtschaftliche Betriebsgröße	€/ ha LF	2.502	2.207	2.572	2.710	2.451
1030	Landw. genutzte Fläche (LF)	ha / Betrieb	129,0	95,2	146,0	81,2	154,0
1033	dar. zugepachtete LF (Netto)	ha / Betrieb	81,2	60,0	92,2	48,5	98,3
1150	Ackerfläche	% LF	67,5	64,8	68,5	67,2	67,9
1160	Dauergrünland	% LF	32,5	35,2	31,5	32,8	32,1
1056	Ertragsmesszahl	EMZ / a	28	29	28	31	27
1110	Arbeitskräfte insgesamt	AK / Betrieb	2,88	2,19	3,13	2,34	3,16
1113	dar. Familienarbeitskräfte	FAK / Betrieb	1,97	1,66	2,13	1,73	2,09
1120	Nicht entlohnte Arbeitskräfte	nAK / Betrieb	1,71	1,55	1,80	1,56	1,79
1114	AK-Besatz	AK / 100 ha LF	2,23	2,30	2,15	2,88	2,05
1130	Lohnansatz	€/ Betrieb	49.127	44.910	51.557	44.941	51.278
Produktionsstruktur							
1151	Ackerfläche (Anfang des Jahres)	ha AF / Betrieb	84,7	62,3	96,5	53,9	101,3
1210	dar. Getreide (ohne Körnermais)	% AF	47,4	43,2	48,2	43,2	48,2
1230	dar. Ölfrüchte, Hülsenfr., Faserpflanzen	% AF	11,3	8,5	11,9	8,8	12,0
1237	dar. Winterraps	% AF	10,5	6,8	11,2	8,6	11,0
1240	dar. Kartoffeln	% AF	0,2	0,3	0,2	0,1	0,2
1250	dar. Zuckerrüben	% AF	0,0	0,0	0,0	0,0	0,0
1271	dar. Silomais	% AF	17,4	11,9	18,8	15,3	18,0
1275	dar. sonst. Ackerfutter	% AF	23,3	35,7	20,5	32,6	21,1
1284	dar. nachwachs. Rohstoffe / Energiepflanzen	% AF	0,0	0,0	0,0	0,0	0,0
1300	Viehbesatz	VE / 100 ha LF	103,4	96,1	105,5	116,4	100,3
1330	dar. Rinder	VE / 100 ha LF	102,2	94,9	104,3	115,1	99,1
1335	dar. Milchkühe	VE / 100 ha LF	62,4	52,5	64,8	71,2	60,3
1336	dar. Mutter- und Ammenkühe	VE / 100 ha LF	0,5	1,8	0,2	0,4	0,5
1339	dar. Jung- und Mastvieh	VE / 100 ha LF	28,2	26,4	28,9	30,7	27,8
1350	dar. Schweine	VE / 100 ha LF	0,6	0,6	0,6	0,7	0,6
1351	dar. Mastschweine und Läufer	VE / 100 ha LF	0,6	0,5	0,6	0,6	0,6
1352	dar. Zuchtsauen	VE / 100 ha LF	0,0	0,0	0,0	0,0	0,0
1340	dar. Schafe	VE / 100 ha LF	0,2	0,2	0,2	0,2	0,2
1320	dar. Pferde	VE / 100 ha LF	0,2	0,4	0,2	0,4	0,2
1391	Rauhfuterverzehrer	GV / Betrieb	132,3	90,8	152,9	93,8	153,2
Erträge, Leistungen, Preise							
1411	Getreide (ohne Körnermais)	dt / ha	59	54	60	57	59
1420	dar. Weizen	dt / ha	64	64	65	68	64
1426	dar. Wintergerste	dt / ha	62	54	63	66	62
1427	dar. Sommergerste	dt / ha	54	50	55	48	55
1433	dar. Roggen	dt / ha	51	51	52	40	51
1434	dar. Triticale	dt / ha	55	53	57	48	58
1465	Raps	dt / ha	41	37	41	39	41
1472	Kartoffeln	dt / ha	266	189	281	198	265
1473	Zuckerrüben	dt / ha					
1631	Milchleistung (4 % Fett)	kg / Kuh	8.552	6.928	8.850	7.444	8.854
1632	Milchleistung (nat. Fettgehalt)	kg / Kuh	8.108	6.540	8.400	7.098	8.392
1612	Lebend geborene Ferkel	Ferkel / Sau	10	10	10		10
1511	Getreideerlös insges. (netto; o. Körnermais)	€/ dt	14,37	14,55	14,31	14,97	14,30
1520	Weizenerlös (netto)	€/ dt	14,44	15,32	14,34	15,20	14,35
1526	Wintergersteerlös (netto)	€/ dt	13,45	12,84	13,54	12,99	13,53
1527	Sommergersteerlös (netto)	€/ dt	15,42	16,20	15,33	16,50	15,32
1533	Roggenerlös (netto)	€/ dt	11,62	13,52	11,11	12,00	11,60
1534	Triticaleerlös (netto)	€/ dt	10,84	10,29	11,33	12,51	10,45
1565	Rapslerlös (netto)	€/ dt	33,13	31,90	33,34	32,97	33,15
1572	Kartoffelerlös (netto)	€/ dt	22,11	8,74	29,59	5,61	22,71
1573	Zuckerrübenlerlös (netto)	€/ dt					
1731	Milcherlös (netto bei 4 % Fett)	€/ dt	31,12	32,46	30,95	31,88	31,00
1732	Milcherlös (netto bei nat. Fettgehalt)	€/ dt	32,82	34,35	32,62	33,42	32,71

Spezialisierte Milchviehbetriebe im Wirtschaftsgebiet 3 (Sächsisches Mittelgebirge und Vorland)
untergliedert nach Bestandsgröße Milchkühe und nach Betriebsgröße (LF-Gruppen)

Blatt 2 von 4

Kennzahl	Bezeichnung	Maßeinheit	Spez. Milchviehbetriebe				
			Alle	>40 bis 60 Milchkühe	über 60 Milchkühe	>50 bis 100 ha LF	über 100 ha LF
0001	Betriebe	Anzahl	64	14	46	17	44
Bilanz							
2000	Summe Aktiva (Bilanzvermögen)	€ / Betrieb	947.216	713.972	1.058.745	689.899	1.077.808
2000	Summe Aktiva (Bilanzvermögen)	€ / ha LF	7.344	7.498	7.251	8.499	6.998
2100	Sachanlagen gesamt	€ / ha LF	5.733	6.107	5.603	6.811	5.416
2111	dar. Boden	€ / ha LF	2.085	2.418	2.022	2.501	1.981
2115	dar. Gebäude, baul. Anlagen	€ / ha LF	1.576	1.730	1.493	2.285	1.367
2120	dar. techn. Anlagen u. Maschinen	€ / ha LF	1.892	1.691	1.927	1.815	1.895
2130	dar. andere Anlagen insges.	€ / ha LF	103	117	95	84	105
2160	dar. Anlagen im Bau, Anzahlungen	€ / ha LF	36	55	34	29	39
2200	Finanzanlagen	€ / ha LF	24	18	24	25	23
2211	dar. Anteile an verbund. Untern.	€ / ha LF	0	0	0	0	0
2213	dar. Beteiligungen	€ / ha LF	19	17	21	19	20
2300	Tiervermögen	€ / ha LF	726	670	743	807	707
2320	dar. Rinder	€ / ha LF	721	663	738	800	702
2330	dar. Schweine	€ / ha LF	1	1	1	1	1
2400	Umlaufvermögen (ohne Tiere)	€ / ha LF	829	666	851	823	820
2410	dav. Vorräte	€ / ha LF	379	342	389	409	374
2412	dar. Feldinventar	€ / ha LF	298	262	307	283	303
2420	dav. Finanzumlaufvermögen	€ / ha LF	450	324	462	414	447
2431	dar. Forderungen aus Liefer. u. Leist.	€ / ha LF	127	82	125	102	120
2450	dar. Bank, Kasse	€ / ha LF	201	144	215	111	222
9041	Eigenkapital (+ 50% Sonderposten)	€ / ha LF	4.931	5.011	4.853	5.667	4.708
3600	dar. Geschäftsguth., gez. Kapital	€ / ha LF	0	0	0	0	0
3140	Sonderposten gesamt	€ / ha LF	609	713	577	745	552
3400	Rückstellungen	€ / ha LF	32	29	31	43	30
3500	Verbindlichkeiten	€ / ha LF	2.068	2.081	2.072	2.410	1.975
3510	dar. geg. Kreditinstituten	€ / ha LF	1.805	1.806	1.817	2.069	1.729
3521	dar. aus Lieferungen u. Leistungen	€ / ha LF	175	166	177	165	175
9280	Anlagenintensität	%	70	73	69	72	69
9281	Veralterungsgrad abnutzbares Anlagenverm.	%	38	40	37	39	37
9292	Fremdkapitaldeckung II	%	151	133	154	130	158
Investitionen, Finanzierung							
8300	Bruttoinvestitionen	€ / ha LF	722	748	722	992	672
8231	Zugang Boden	€ / ha LF	65	14	77	27	73
8232	Zugang Wirtschaftsgeb.u.baul. Anl.	€ / ha LF	16	21	8	31	4
8251	Zugang Anlagen im Bau, Anzahlung	€ / ha LF	231	450	195	591	170
8241	Zugang techn. Anlagen u. Masch.	€ / ha LF	304	197	326	294	307
2800	Veränderung Tiervermögen	€ / ha LF	22	1	26	12	23
8400	Nettoinvestitionen	€ / ha LF	186	251	183	362	157
8401	Nettoinvestitionen	€ / AK	8.334	10.899	8.540	12.566	7.658
8404	Veränderung Sachanlageverm. (o. Boden)	%	2	7	2	8	1
9314	Nettoverbindlichkeiten	€ / ha LF	1.618	1.757	1.610	1.996	1.528
9315	Veränd. Nettoverbindlichkeiten	€ / ha LF	97	68	107	165	88
9318	Tilg.von Verbindk.ges.(incl.Verm.auseinand.)	€ / ha LF	297	403	279	497	259
2920	Veränd. Finanzumlaufvermögen	€ / ha LF	-290	-87	-347	-94	-342
3822	Veränderung Sonder-AfA	€ / ha LF	-8	-10	-7	-6	-8

Spezialisierte Milchviehbetriebe im Wirtschaftsgebiet 3 (Sächsisches Mittelgebirge und Vorland)
untergliedert nach Bestandsgröße Milchkühe und nach Betriebsgröße (LF-Gruppen)

Blatt 3 von 4

Kennzahl	Bezeichnung	Maßeinheit	Spez. Milchviehbetriebe				
			Alle	>40 bis 60 Milchkühe	über 60 Milchkühe	>50 bis 100 ha LF	über 100 ha LF
0001	Betriebe	Anzahl	64	14	46	17	44
Gewinn- und Verlustrechnung							
Ertrag							
4010	Umsatzerlöse	€ / ha LF	2.129	1.540	2.238	2.167	2.124
4100	dar. landwirtschaftl. Pflanzenprod.	€ / ha LF	192	126	209	145	204
4112	dar. Getreide (ohne Körnermais)	€ / ha LF	102	72	110	67	110
4120	dar. Ölf., Hülsenfr., Faserpfl.	€ / ha LF	86	51	94	74	90
4130	dar. Kartoffeln	€ / ha LF	1	1	1	0	1
4140	dar. Zuckerrüben	€ / ha LF	0	0	0	0	0
4173	dar. nachwachs. Rohstoffe / Energiepfl.	€ / ha LF	0	0	0	0	0
4200	dar. Tierproduktion	€ / ha LF	1.845	1.330	1.939	1.969	1.818
4220	dar. Rinder	€ / ha LF	176	166	176	194	172
4230	dar. Milch	€ / ha LF	1.652	1.161	1.744	1.767	1.628
4240	dar. Schweine	€ / ha LF	5	1	5	6	5
4260	dar. Geflügel, Eier	€ / ha LF	10	2	12	2	12
4300	dar. Obst, Weinbau	€ / ha LF	0	0	0	0	0
4360	dar. Nebenbetr., Handel, Dienstleist.	€ / ha LF	86	78	86	51	95
4368	dar. Lohnarbeit, Masch.miete	€ / ha LF	23	6	25	35	21
4400	Bestandsveränderungen	€ / ha LF	50	12	58	28	54
4500	Sonst. betr. Erträge	€ / ha LF	689	941	628	951	622
4510	dar. Zulagen u. Zuschüsse	€ / ha LF	544	776	489	794	480
4660	dar. betriebsbezogene Zahlungen	€ / ha LF	404	454	393	400	404
4670	dar. entkoppelte Betriebsprämie	€ / ha LF	295	305	293	310	292
4680	dar. Ausgleichszulage	€ / ha LF	52	66	50	48	53
4690	dar. für umweltger. Agrarprod.	€ / ha LF	47	81	40	39	49
4698	dar. sonstige Zuschüsse	€ / ha LF	2	2	2	2	2
4600	dar. produktbezogene Zahlungen	€ / ha LF	2	1	2	2	1
4610	dar. Beihilfen pflanzl. Prod.	€ / ha LF	0	0	0	0	0
4640	dar. Prämien Tierprod.	€ / ha LF	2	1	2	2	1
4520	dar. aufwandsbezogene Zahlungen	€ / ha LF	139	321	95	391	74
4560	dar. Agrardieselerstattung	€ / ha LF	30	24	32	28	31
4550	dar. Investitionszuschüsse	€ / ha LF	106	295	61	357	42
4722	dar. Mieten u. Pachten	€ / ha LF	3	4	2	6	2
4725	dar. zeitraumzugehörige Ust.	€ / ha LF	31	30	32	12	35
4900	dar. zeitraumfremde Erträge	€ / ha LF	52	75	49	73	49
Aufwand							
5100	Materialaufwand	€ / ha LF	1.112	830	1.173	1.096	1.114
5110	dar. Pflanzenproduktion	€ / ha LF	255	172	271	251	255
5111	dar. Saat- u. Pflanzgut	€ / ha LF	56	48	58	64	55
5112	dar. Düngemittel	€ / ha LF	114	51	128	100	118
5113	dar. Pflanzenschutz	€ / ha LF	55	21	62	37	59
5210	dar. Tierproduktion	€ / ha LF	504	324	547	446	515
5211	dar. Tierzukauf	€ / ha LF	16	42	10	23	13
5280	dar. Futtermittelzukauf	€ / ha LF	310	151	347	239	325
5292	dar. Tierarzt	€ / ha LF	65	49	69	64	65
5293	dar. Besamung	€ / ha LF	35	25	37	36	34
5294	dar. sonst. bezogene Leist. Tierprod.	€ / ha LF	37	34	38	46	35
5330	dar. Nebenbetr., Handel, Dienstleist.	€ / ha LF	24	29	21	13	26
5350	dar. sonst. Materialaufwand	€ / ha LF	329	305	334	386	318
5352	dar. Heizmat., Strom	€ / ha LF	76	79	73	93	72
5354	dar. Wasser, Abwasser	€ / ha LF	11	12	10	18	10
5355	dar. Treib- u. Schmierstoffe	€ / ha LF	163	138	168	165	162
5357	dar. Lohnarbeit, Masch.miete	€ / ha LF	76	67	79	102	72

Spezialisierte Milchviehbetriebe im Wirtschaftsgebiet 3 (Sächsisches Mittelgebirge und Vorland)
untergliedert nach Bestandsgröße Milchkühe und nach Betriebsgröße (LF-Gruppen)

Blatt 4 von 4

Kennzahl	Bezeichnung	Maßeinheit	Spez. Milchviehbetriebe				
			Alle	>40 bis 60 Milchkühe	über 60 Milchkühe	>50 bis 100 ha LF	über 100 ha LF
0001	Betriebe	Anzahl	64	14	46	17	44
Aufwand							
5500	Personalaufwand (ohne BUV)	€ / ha LF	242	183	247	229	245
5501	Personalaufwand (ohne BUV)	€ / eAK	26.627	27.238	27.100	23.903	27.413
5600	Betriebswirtschaftliche AfA	€ / ha LF	498	432	505	580	479
5636	dar. Wirtschaftsgeb. u. baul. Anl.	€ / ha LF	128	118	127	175	116
5642	dar. Maschinen u. Geräte	€ / ha LF	240	202	248	241	241
5641	dar. Betriebsvorrichtungen	€ / ha LF	88	74	91	117	81
5700	Sonst. betriebl. Aufwand	€ / ha LF	606	754	563	889	534
5710	dar. Unterhaltung	€ / ha LF	207	172	210	232	202
5715	dar. Gebäude u. baul. Anlagen	€ / ha LF	43	28	45	60	40
5720	dar. techn. Anl., Masch., Fuhrp.	€ / ha LF	161	143	162	171	159
5730	dar. Betriebsversicherung	€ / ha LF	89	100	86	115	83
5731	dar. betriebliche Unfallversicherung	€ / ha LF	30	33	29	42	27
5742	dar. Pachten	€ / ha LF	59	42	63	54	60
5765	Pachtpreis / ha Pachtfläche	€ / ha LF	92	66	98	90	93
5764	dar. zeitraumzugehörige Vorsteuer	€ / ha LF	25	30	25	14	28
5770	dar. zeitraumfremder Aufwand	€ / ha LF	34	20	37	49	31
Unternehmensergebnis							
6000	Betriebsergebnis	€ / ha LF	410	293	436	352	427
4000	Betriebliche Erträge	€ / ha LF	2.868	2.493	2.925	3.146	2.799
5000	Betriebliche Aufwendungen	€ / ha LF	2.457	2.200	2.489	2.795	2.372
7000	Finanzergebnis	€ / ha LF	-59	-69	-58	-71	-56
7230	dar. Zinsaufwand	€ / ha LF	58	69	55	72	54
7600	Außerordentliches Ergebnis	€ / ha LF	-10	0	-12	0	-12
7800	Steuern vom Einkommen u. Ertrag	€ / ha LF	0	0	0	0	0
7900	Sonstige Steuern	€ / ha LF	11	11	11	13	11
7910	Unternehmensertrag	€ / ha LF	2.866	2.493	2.922	3.147	2.796
7920	Unternehmensaufwand vor Steuern	€ / ha LF	2.535	2.280	2.566	2.880	2.447
Rentabilität							
9000	Gewinn/Jahresübersch. vor Steuern	€ / Betrieb	42.620	20.283	51.901	21.689	53.758
9000	Gewinn/Jahresübersch. vor Steuern	€ / ha LF	330	213	355	267	349
9004	Ordentliches Ergebnis	€ / Betrieb	41.772	15.069	52.283	19.708	53.227
9004	Ordentliches Ergebnis	€ / ha LF	324	158	358	243	346
9006	Gewinn + Personalaufwand (ohne BUV)	€ / AK	25.622	17.230	28.095	17.240	28.921
9007	Ordentliches Ergeb. + Personalaufw. (o. BUV)	€ / AK	25.327	14.850	28.217	16.392	28.753
9008	Ordentliches Ergeb. + Personalaufw. (o. BUV)	€ / ha LF	566	342	605	472	590
9071	Betriebseinkommen	€ / ha LF	686	469	725	599	709
9073	Relative Faktorentlohnung	%	77,4	51,9	83,8	56,4	84,9
9103	Ordentliche Rentabilitätsrate	%	-2,0	-12,6	0,2	-9,9	0,5
9120	Gesamtkapitalrentabilität	%	0,0	-3,3	0,8	-2,8	1,0
9131	Eigenkapitalrentabilität (ohne Boden)	%	0,0	0,0	0,0	0,0	0,0
Liquidität / Stabilität							
9601	Liquidität 1. Grades	%	80	59	84	40	91
9221	Cashflow I	€ / ha LF	832	898	820	1.076	785
9223	Cashflow III (zur Neufinanzierung verfügbar)	€ / ha LF	270	243	271	270	267
9240	Kapitaldienst	€ / ha LF	354	472	335	569	312
9231	Langfristige Kapitaldienstgrenze	€ / ha LF	48	-64	77	-85	81
9232	Mittelfristige Kapitaldienstgrenze	€ / ha LF	176	54	204	89	198
9233	Kurzfristige Kapitaldienstgrenze	€ / ha LF	546	368	583	495	561
9241	Ausschöpf. d. langfr. Kapitaldienstgr.	%	736	<Null	433	<Null	384
9242	Ausschöpf. d. mittelfr. Kapitaldienstgr.	%	201	873	164	637	158
9243	Ausschöpf. d. kurzfr. Kapitaldienstgr.	%	65	128	57	115	56
9270	Eigenkapitalquote	%	67	67	67	67	67
9230	Eigenkapitalveränderung	€ / ha LF	67	50	73	56	72
9239	Bereinigte Eigenkapitalveränderung	€ / ha LF	-10	-133	22	-157	28
9238	Bereinigte Eigenkapitalveränderung	€ / AK	-426	-5.792	1.022	-5.441	1.349
Unternehmerfamilie							
9502	Gesamteinkommen	€ / Betrieb	45.908	23.132	54.101	26.326	56.525
9503	Verfügbares Einkommen	€ / Betrieb	22.679	12.951	25.922	13.993	27.845
3210	Entnahmen Lebenshaltung	€ / Betrieb	18.353	16.538	19.405	19.966	18.476
3395	Nettoentnahmen	€ / nAK	21.537	17.612	23.361	17.815	23.911

Verbundbetriebe insgesamt und Milchviehverbundbetriebe in den Wirtschaftsgebieten (WG 2 - 3) ¹⁾

Blatt 1 von 4

Kenn- zahl	Bezeichnung	Maß- einheit	Verbundbetriebe		Milchviehverbundbetriebe	
			WG 2	WG 3	WG 2	WG 3
0001	Betriebe	Anzahl	24	21	16	9
Faktorausstattung						
1006	Wirtschaftliche Betriebsgröße	€ / ha LF	1.801	1.401	1.834	1.533
1030	Landw. genutzte Fläche (LF)	ha / Betrieb	178,1	146,3	201,8	189,8
1033	dar. zugepachtete LF (Netto)	ha / Betrieb	94,5	101,0	113,5	136,6
1150	Ackerfläche	% LF	84,4	76,5	86,2	77,9
1160	Dauergrünland	% LF	15,2	23,5	13,8	22,1
1056	Ertragsmesszahl	EMZ / a	48	32	48	30
1110	Arbeitskräfte insgesamt	AK / Betrieb	2,91	2,21	3,15	2,61
1113	dar. Familienarbeitskräfte	FAK / Betrieb	1,78	1,78	1,82	2,04
1120	Nicht entlohnte Arbeitskräfte	nAK / Betrieb	1,52	1,57	1,49	1,69
1114	AK-Besatz	AK / 100 ha LF	1,64	1,51	1,56	1,38
1130	Lohnansatz	€ / Betrieb	44.077	45.741	43.363	48.734
Produktionsstruktur						
1151	Ackerfläche (Anfang des Jahres)	ha AF / Betrieb	152,2	111,9	169,5	148,9
1210	dar. Getreide (ohne Körnermais)	% AF	60,6	59,4	59,7	56,0
1230	dar. Ölfrüchte, Hülsenfr., Faserpflanzen	% AF	21,4	20,3	22,2	18,7
1237	dar. Winterraps	% AF	20,9	17,4	22,1	16,7
1240	dar. Kartoffeln	% AF	0,2	0,1	0,1	0,0
1250	dar. Zuckerrüben	% AF	2,1	0,0	2,5	0,0
1271	dar. Silomais	% AF	12,5	7,7	11,9	13,1
1275	dar. sonst. Ackerfutter	% AF	2,4	10,2	2,7	8,9
1284	dar. nachwachs. Rohstoffe / Energiepflanzen	% AF	0,0	0,0	0,0	0,0
1300	Viehbesatz	VE / 100 ha LF	54,2	57,4	49,7	41,5
1330	dar. Rinder	VE / 100 ha LF	42,4	40,4	49,1	41,5
1335	dar. Milchkühe	VE / 100 ha LF	23,7	13,3	31,3	24,0
1336	dar. Mutter- und Ammenkühe	VE / 100 ha LF	2,4	10,7	0,0	0,6
1339	dar. Jung- und Mastvieh	VE / 100 ha LF	11,8	10,7	12,5	11,0
1350	dar. Schweine	VE / 100 ha LF	9,1	14,4	0,2	0,0
1351	dar. Mastschweine und Läufer	VE / 100 ha LF	7,5	12,4	0,2	0,0
1352	dar. Zuchtsauen	VE / 100 ha LF	0,5	0,7	0,0	0,0
1340	dar. Schafe	VE / 100 ha LF	0,2	0,7	0,1	0,0
1320	dar. Pferde	VE / 100 ha LF	0,1	0,1	0,1	0,0
1391	Rauhfuterverzehrer	GV / Betrieb	76,2	62,2	99,5	78,7
Erträge, Leistungen, Preise						
1411	Getreide (ohne Körnermais)	dt / ha	82	67	84	72
1420	dar. Weizen	dt / ha	88	77	90	84
1426	dar. Wintergerste	dt / ha	76	71	76	72
1427	dar. Sommergerste	dt / ha	61	58	67	60
1433	dar. Roggen	dt / ha	78	59	83	66
1434	dar. Triticale	dt / ha	69	55	78	51
1465	Raps	dt / ha	43	47	43	48
1472	Kartoffeln	dt / ha	297	220	163	
1473	Zuckerrüben	dt / ha	770	777	777	
1631	Milchleistung (4 % Fett)	kg / Kuh	8.215	8.209	8.215	8.209
1632	Milchleistung (nat. Fettgehalt)	kg / Kuh	7.718	7.892	7.718	7.892
1612	Lebend geborene Ferkel	Ferkel / Sau	18	21		
1511	Getreideerlös insges.(netto; o. Körnermais)	€ / dt	15,05	15,45	15,22	14,47
1520	Weizenerlös (netto)	€ / dt	15,52	14,54	15,60	14,12
1526	Wintergersteerlös (netto)	€ / dt	14,12	13,34	14,30	13,42
1527	Sommergersteerlös (netto)	€ / dt	14,28	18,30	16,01	17,74
1533	Roggenerlös (netto)	€ / dt	11,34	14,50		12,76
1534	Triticaleerlös (netto)	€ / dt	13,65	13,63	13,85	11,90
1565	Rapselerlös (netto)	€ / dt	35,84	32,76	36,55	33,05
1572	Kartoffelerlös (netto)	€ / dt	40,92	55,66	42,48	
1573	Zuckerrübenelerlös (netto)	€ / dt	2,68		2,69	
1731	Milcherlös (netto bei 4 % Fett)	€ / dt	30,09	31,41	30,09	31,41
1732	Milcherlös (netto bei nat. Fettgehalt)	€ / dt	32,03	32,66	32,03	32,66

Verbundbetriebe insgesamt und Milchviehverbundbetriebe in den Wirtschaftsgebieten (WG 2 - 3) ¹⁾

Blatt 2 von 4

Kennzahl	Bezeichnung	Maßeinheit	Verbundbetriebe		Milchviehverbundbetriebe	
			WG 2	WG 3	WG 2	WG 3
0001	Betriebe	Anzahl	24	21	16	9
Bilanz						
2000	Summe Aktiva (Bilanzvermögen)	€ / Betrieb	1.114.073	756.828	1.260.977	758.212
2000	Summe Aktiva (Bilanzvermögen)	€ / ha LF	6.255	5.172	6.247	3.995
2100	Sachanlagen gesamt	€ / ha LF	4.940	4.197	4.875	3.051
2111	dar. Boden	€ / ha LF	2.404	1.981	2.339	1.430
2115	dar. Gebäude, baul. Anlagen	€ / ha LF	938	1.077	916	690
2120	dar. techn. Anlagen u. Maschinen	€ / ha LF	1.302	984	1.314	894
2130	dar. andere Anlagen insges.	€ / ha LF	203	110	246	9
2160	dar. Anlagen im Bau, Anzahlungen	€ / ha LF	71	8	54	14
2200	Finanzanlagen	€ / ha LF	188	14	228	22
2211	dar. Anteile an verbund. Untern.	€ / ha LF	0	0	0	1
2213	dar. Beteiligungen	€ / ha LF	186	10	228	15
2300	Tiervermögen	€ / ha LF	323	298	352	238
2320	dar. Rinder	€ / ha LF	303	246	349	238
2330	dar. Schweine	€ / ha LF	14	38	0	0
2400	Umlaufvermögen (ohne Tiere)	€ / ha LF	771	652	754	671
2410	dav. Vorräte	€ / ha LF	438	386	444	374
2412	dar. Feldinventar	€ / ha LF	408	337	416	339
2420	dav. Finanzumlaufvermögen	€ / ha LF	333	266	310	297
2431	dar. Forderungen aus Liefer. u. Leist.	€ / ha LF	88	77	70	99
2450	dar. Bank, Kasse	€ / ha LF	147	103	149	107
9041	Eigenkapital (+ 50% Sonderposten)	€ / ha LF	3.943	3.595	4.143	2.585
3600	dar. Geschäftsguth., gez. Kapital	€ / ha LF	0	0	0	0
3140	Sonderposten gesamt	€ / ha LF	90	161	86	101
3400	Rückstellungen	€ / ha LF	49	30	56	38
3500	Verbindlichkeiten	€ / ha LF	2.218	1.425	2.005	1.246
3510	dar. geg. Kreditinstituten	€ / ha LF	1.957	1.063	1.791	1.074
3521	dar. aus Lieferungen u. Leistungen	€ / ha LF	207	163	172	141
9280	Anlagenintensität	%	71	70	71	64
9281	Veralterungsgrad abnutzbares Anlagenverm.	%	42	36	44	31
9292	Fremdkapitaldeckung II	%	122	134	140	132
Investitionen, Finanzierung						
8300	Bruttoinvestitionen	€ / ha LF	989	494	1.153	384
8231	Zugang Boden	€ / ha LF	81	111	68	64
8232	Zugang Wirtschaftsgeb.u.baul. Anl.	€ / ha LF	2	1	3	0
8251	Zugang Anlagen im Bau, Anzahlung	€ / ha LF	482	17	596	14
8241	Zugang techn. Anlagen u. Masch.	€ / ha LF	326	378	365	382
2800	Veränderung Tiervermögen	€ / ha LF	21	-31	17	-75
8400	Nettoinvestitionen	€ / ha LF	595	87	745	-24
8401	Nettoinvestitionen	€ / AK	36.372	5.747	47.680	-1.716
8404	Veränderung Sachanlageverm. (o. Boden)	%	26	0	36	0
9314	Nettoverbindlichkeiten	€ / ha LF	1.884	1.158	1.695	949
9315	Veränd. Nettoverbindlichkeiten	€ / ha LF	435	107	604	72
9318	Tilg.von Verbindk.ges.(incl.Verm.auseinand.)	€ / ha LF	378	298	264	340
2920	Veränd. Finanzumlaufvermögen	€ / ha LF	-3	-16	10	-65
3822	Veränderung Sonder-AfA	€ / ha LF	-12	-4	-12	-5

Verbundbetriebe insgesamt und Milchviehverbundbetriebe in den Wirtschaftsgebieten (WG 2 - 3) ¹⁾

Blatt 3 von 4

Kenn- zahl	Bezeichnung	Maß- einheit	Verbundbetriebe		Milchviehverbundbetriebe	
			WG 2	WG 3	WG 2	WG 3
0001	Betriebe	Anzahl	24	21	16	9
Gewinn- und Verlustrechnung						
Ertrag						
4010	Umsatzerlöse	€/ ha LF	1.987	1.420	1.933	1.438
4100	dar. landwirtschaftl. Pflanzenprod.	€/ ha LF	943	620	938	671
4112	dar. Getreide (ohne Körnermais)	€/ ha LF	580	355	582	372
4120	dar. Ölfr., Hülsenfr., Faserpfl.	€/ ha LF	278	211	290	214
4130	dar. Kartoffeln	€/ ha LF	10	5	5	0
4140	dar. Zuckerrüben	€/ ha LF	36	0	43	0
4173	dar. nachwachs. Rohstoffe / Energiepfl.	€/ ha LF	0	0	0	0
4200	dar. Tierproduktion	€/ ha LF	838	732	845	746
4220	dar. Rinder	€/ ha LF	93	159	74	122
4230	dar. Milch	€/ ha LF	578	340	765	611
4240	dar. Schweine	€/ ha LF	110	152	3	0
4260	dar. Geflügel, Eier	€/ ha LF	40	17	2	0
4300	dar. Obst, Weinbau	€/ ha LF	30	0	0	0
4360	dar. Nebenbetr., Handel, Dienstleist.	€/ ha LF	176	62	150	21
4368	dar. Lohnarbeit, Masch.miete	€/ ha LF	75	24	50	17
4400	Bestandsveränderungen	€/ ha LF	-6	-27	4	-82
4500	Sonst. betr. Erträge	€/ ha LF	552	622	503	596
4510	dar. Zulagen u. Zuschüsse	€/ ha LF	420	464	363	482
4660	dar. betriebsbezogene Zahlungen	€/ ha LF	360	409	331	400
4670	dar. entkoppelte Betriebsprämie	€/ ha LF	310	300	299	302
4680	dar. Ausgleichszulage	€/ ha LF	0	28	0	30
4690	dar. für umweltger. Agrarprod.	€/ ha LF	29	74	22	64
4698	dar. sonstige Zuschüsse	€/ ha LF	2	3	1	5
4600	dar. produktbezogene Zahlungen	€/ ha LF	4	1	2	1
4610	dar. Beihilfen pflanzl. Prod.	€/ ha LF	1	0	1	0
4640	dar. Prämien Tierprod.	€/ ha LF	3	1	1	1
4520	dar. aufwandsbezogene Zahlungen	€/ ha LF	56	55	30	81
4560	dar. Agrardieselerstattung	€/ ha LF	27	26	28	29
4550	dar. Investitionszuschüsse	€/ ha LF	26	26	0	46
4722	dar. Mieten u. Pachten	€/ ha LF	3	48	3	2
4725	dar. zeitraumzugehörige Ust.	€/ ha LF	2	9	0	16
4900	dar. zeitraumfremde Erträge	€/ ha LF	54	57	54	64
Aufwand						
5100	Materialaufwand	€/ ha LF	1.085	782	1.019	750
5110	dar. Pflanzenproduktion	€/ ha LF	405	286	407	311
5111	dar. Saat- u. Pflanzgut	€/ ha LF	64	50	65	48
5112	dar. Düngemittel	€/ ha LF	173	118	182	130
5113	dar. Pflanzenschutz	€/ ha LF	136	82	133	89
5210	dar. Tierproduktion	€/ ha LF	321	221	270	193
5211	dar. Tierzukauf	€/ ha LF	52	45	9	0
5280	dar. Futtermittelzukauf	€/ ha LF	183	110	159	109
5292	dar. Tierarzt	€/ ha LF	24	28	29	39
5293	dar. Besamung	€/ ha LF	12	7	16	12
5294	dar. sonst. bezogene Leist. Tierprod.	€/ ha LF	21	16	25	15
5330	dar. Nebenbetr., Handel, Dienstleist.	€/ ha LF	23	25	15	10
5350	dar. sonst. Materialaufwand	€/ ha LF	336	250	328	237
5352	dar. Heizmat., Strom	€/ ha LF	38	36	36	34
5354	dar. Wasser, Abwasser	€/ ha LF	7	11	6	16
5355	dar. Treib- u. Schmierstoffe	€/ ha LF	144	127	145	131
5357	dar. Lohnarbeit, Masch.miete	€/ ha LF	133	63	138	51

Verbundbetriebe insgesamt und Milchviehverbundbetriebe in den Wirtschaftsgebieten (WG 2 - 3) ¹⁾

Blatt 4 von 4

Kennzahl	Bezeichnung	Maßeinheit	Verbundbetriebe		Milchviehverbundbetriebe	
			WG 2	WG 3	WG 2	WG 3
0001	Betriebe	Anzahl	24	21	16	9
Aufwand						
5500	Personalaufwand (ohne BUV)	€ / ha LF	190	101	198	118
5501	Personalaufwand (ohne BUV)	€ / eAK	24.355	22.975	24.040	24.186
5600	Betriebswirtschaftliche AfA	€ / ha LF	310	328	304	285
5636	dar. Wirtschaftsgeb. u. baul. Anl.	€ / ha LF	72	96	71	68
5642	dar. Maschinen u. Geräte	€ / ha LF	160	190	151	189
5641	dar. Betriebsvorrichtungen	€ / ha LF	33	17	37	17
5700	Sonst. betriebl. Aufwand	€ / ha LF	468	514	456	563
5710	dar. Unterhaltung	€ / ha LF	159	164	167	159
5715	dar. Gebäude u. baul. Anlagen	€ / ha LF	31	35	34	25
5720	dar. techn. Anl., Masch., Fuhrp.	€ / ha LF	126	123	131	123
5730	dar. Betriebsversicherung	€ / ha LF	76	78	67	70
5731	dar. betriebliche Unfallversicherung	€ / ha LF	24	22	22	23
5742	dar. Pachten	€ / ha LF	110	95	122	107
5765	Pachtpreis / ha Pachtfläche	€ / ha	199	138	209	143
5764	dar. zeitraumzugehörige Vorsteuer	€ / ha LF	2	8	0	14
5770	dar. zeitraumfremder Aufwand	€ / ha LF	24	80	26	125
Unternehmensergebnis						
6000	Betriebsergebnis	€ / ha LF	481	290	464	238
4000	Betriebliche Erträge	€ / ha LF	2.534	2.015	2.441	1.952
5000	Betriebliche Aufwendungen	€ / ha LF	2.053	1.724	1.977	1.715
7000	Finanzergebnis	€ / ha LF	-60	-38	-41	-36
7230	dar. Zinsaufwand	€ / ha LF	66	38	47	36
7600	Außerordentliches Ergebnis	€ / ha LF	9	-10	0	-7
7800	Steuern vom Einkommen u. Ertrag	€ / ha LF	0	0	0	0
7900	Sonstige Steuern	€ / ha LF	14	11	12	12
7910	Unternehmensertrag	€ / ha LF	2.552	2.016	2.447	1.953
7920	Unternehmensaufwand vor Steuern	€ / ha LF	2.136	1.784	2.036	1.770
Rentabilität						
9000	Gewinn/Jahresübersch. vor Steuern	€ / Betrieb	74.065	33.904	83.147	34.777
9000	Gewinn/Jahresübersch. vor Steuern	€ / ha LF	416	232	412	183
9004	Ordentliches Ergebnis	€ / Betrieb	67.226	38.763	77.582	47.668
9004	Ordentliches Ergebnis	€ / ha LF	377	265	384	251
9006	Gewinn + Personalaufwand (ohne BUV)	€ / AK	37.077	21.982	39.053	21.869
9007	Ordentliches Ergeb. + Personalaufw. (o. BUV)	€ / AK	34.728	24.177	37.287	26.808
9008	Ordentliches Ergeb. + Personalaufw. (o. BUV)	€ / ha LF	568	366	582	369
9071	Betriebeinkommen	€ / ha LF	750	503	756	511
9073	Relative Faktorentlohnung	%	96,7	78,0	101,6	85,6
9103	Ordentliche Rentabilitätsrate	%	5,1	-2,4	6,9	-0,3
9120	Gesamtkapitalrentabilität	%	3,1	-0,2	3,5	0,7
9131	Eigenkapitalrentabilität (ohne Boden)	%	2,0	0,0	4,2	0,0
Liquidität / Stabilität						
9601	Liquidität 1. Grades	%	42	41	46	42
9221	Cashflow I	€ / ha LF	760	654	764	688
9223	Cashflow III (zur Neufinanzierung verfügbar)	€ / ha LF	163	115	261	64
9240	Kapitaldienst	€ / ha LF	443	335	310	373
9231	Langfristige Kapitaldienstgrenze	€ / ha LF	169	19	155	-48
9232	Mittelfristige Kapitaldienstgrenze	€ / ha LF	241	115	226	20
9233	Kurzfristige Kapitaldienstgrenze	€ / ha LF	479	346	458	236
9241	Ausschöpf. d. langfr. Kapitaldienstgr.	%	262	1.804	200	<Null
9242	Ausschöpf. d. mittelfr. Kapitaldienstgr.	%	184	292	138	1.876
9243	Ausschöpf. d. kurzfr. Kapitaldienstgr.	%	93	97	68	158
9270	Eigenkapitalquote	%	63	70	66	65
9230	Eigenkapitalveränderung	€ / ha LF	172	-19	148	-96
9239	Bereinigte Eigenkapitalveränderung	€ / ha LF	104	-19	108	-82
9238	Bereinigte Eigenkapitalveränderung	€ / AK	6.335	-1.226	6.924	-5.964
Unternehmerfamilie						
9502	Gesamteinkommen	€ / Betrieb	76.997	38.039	86.944	35.185
9503	Verfügbares Einkommen	€ / Betrieb	44.734	20.802	45.113	8.278
3210	Entnahmen Lebenshaltung	€ / Betrieb	24.885	15.438	25.272	20.020
3395	Nettoentnahmen	€ / nAK	27.289	23.493	34.316	32.459

1) WG 2 = Sächsisches Lößgebiet
WG 3 = Sächs. Mittelgebirge und Vorland

Gemeinsame Gruppe Spez. Milchvieh- und Milchviehverbundbetriebe
in den Wirtschaftsgebieten (WG 2 und 3) ¹⁾

Blatt 1 von 4

Kennzahl	Bezeichnung	Maßeinheit	Spez. Milchvieh- und Milchviehverbundbetriebe	
			WG 2	WG 3
0001	Betriebe	Anzahl	34	73
Faktorausstattung				
1006	Wirtschaftliche Betriebsgröße	€ / ha LF	2.359	2.336
1030	Landw. genutzte Fläche (LF)	ha / Betrieb	185,7	136,5
1033	dar. zugepachtete LF (Netto)	ha / Betrieb	117,2	88,0
1150	Ackerfläche	% LF	81,4	69,3
1160	Dauergrünland	% LF	18,5	30,7
1056	Ertragsmesszahl	EMZ / a	44	28
1110	Arbeitskräfte insgesamt	AK / Betrieb	3,77	2,85
1113	dar. Familienarbeitskräfte	FAK / Betrieb	1,73	1,98
1120	Nicht entlohnte Arbeitskräfte	nAK / Betrieb	1,45	1,71
1114	AK-Besatz	AK / 100 ha LF	2,03	2,09
1130	Lohnansatz	€ / Betrieb	42.756	49.079
Produktionsstruktur				
1151	Ackerfläche (Anfang des Jahres)	ha AF / Betrieb	146,8	92,6
1210	dar. Getreide (ohne Körnermais)	% AF	51,7	49,1
1230	dar. Ölfrüchte, Hülsenfr., Faserpflanzen	% AF	16,3	12,8
1237	dar. Winterraps	% AF	16,2	11,7
1240	dar. Kartoffeln	% AF	0,1	0,2
1250	dar. Zuckerrüben	% AF	1,7	0,0
1271	dar. Silomais	% AF	21,0	16,6
1275	dar. sonst. Ackerfutter	% AF	6,8	20,5
1284	dar. nachwachs. Rohstoffe / Energiepflanzen	% AF	0,0	0,0
1300	Viehbesatz	VE / 100 ha LF	83,4	92,8
1330	dar. Rinder	VE / 100 ha LF	82,5	91,8
1335	dar. Milchkühe	VE / 100 ha LF	52,3	55,8
1336	dar. Mutter- und Ammenkühe	VE / 100 ha LF	0,0	0,5
1339	dar. Jung- und Mastvieh	VE / 100 ha LF	22,7	25,3
1350	dar. Schweine	VE / 100 ha LF	0,1	0,5
1351	dar. Mastschweine und Läufer	VE / 100 ha LF	0,1	0,5
1352	dar. Zuchtsauen	VE / 100 ha LF	0,0	0,0
1340	dar. Schafe	VE / 100 ha LF	0,1	0,2
1320	dar. Pferde	VE / 100 ha LF	0,5	0,2
1391	Rauhfuttermittelverzehr	GV / Betrieb	154,3	125,7
Erträge, Leistungen, Preise				
1411	Getreide (ohne Körnermais)	dt / ha	81	62
1420	dar. Weizen	dt / ha	87	70
1426	dar. Wintergerste	dt / ha	76	64
1427	dar. Sommergerste	dt / ha	66	55
1433	dar. Roggen	dt / ha	44	57
1434	dar. Triticale	dt / ha	78	55
1465	Raps	dt / ha	44	43
1472	Kartoffeln	dt / ha	163	266
1473	Zuckerrüben	dt / ha	745	
1631	Milchleistung (4 % Fett)	kg / Kuh	8.074	8.526
1632	Milchleistung (nat. Fettgehalt)	kg / Kuh	7.821	8.092
1612	Lebend geborene Ferkel	Ferkel / Sau		10
1511	Getreideerlös insges. (netto; o. Körnermais)	€ / dt	15,05	14,42
1520	Weizenerlös (netto)	€ / dt	15,49	14,30
1526	Wintergersteerlös (netto)	€ / dt	14,14	13,44
1527	Sommergersteerlös (netto)	€ / dt	16,01	16,22
1533	Roggenerlös (netto)	€ / dt	12,13	12,36
1534	Triticaleerlös (netto)	€ / dt	13,71	11,30
1565	Rapselerlös (netto)	€ / dt	36,12	33,10
1572	Kartoffelerlös (netto)	€ / dt	42,48	22,11
1573	Zuckerrübenerlös (netto)	€ / dt	2,78	
1731	Milcherlös (netto bei 4 % Fett)	€ / dt	31,50	31,14
1732	Milcherlös (netto bei nat. Fettgehalt)	€ / dt	32,53	32,81

1) WG 2 = Sächsisches Lößgebiet
WG 3 = Sächs. Mittelgebirge und Vorland

**Gemeinsame Gruppe Spez. Milchvieh- und Milchviehverbundbetriebe
in den Wirtschaftsgebieten (WG 2 und 3) ¹⁾**

Blatt 2 von 4

Kenn- zahl	Bezeichnung	Maß- einheit	Spez.Milchvieh- und Milchvieh- verbundbetriebe	
			WG 2	WG 3
0001	Betriebe	Anzahl	34	73
Bilanz				
2000	Summe Aktiva (Bilanzvermögen)	€ / Betrieb	1.158.133	923.914
2000	Summe Aktiva (Bilanzvermögen)	€ / ha LF	6.237	6.770
2100	Sachanlagen gesamt	€ / ha LF	4.684	5.274
2111	dar. Boden	€ / ha LF	2.035	1.973
2115	dar. Gebäude, baul. Anlagen	€ / ha LF	960	1.424
2120	dar. techn. Anlagen u. Maschinen	€ / ha LF	1.475	1.721
2130	dar. andere Anlagen insges.	€ / ha LF	150	87
2160	dar. Anlagen im Bau, Anzahlungen	€ / ha LF	61	33
2200	Finanzanlagen	€ / ha LF	139	23
2211	dar. Anteile an verbund. Untern.	€ / ha LF	0	0
2213	dar. Beteiligungen	€ / ha LF	138	19
2300	Tiervermögen	€ / ha LF	580	643
2320	dar. Rinder	€ / ha LF	574	638
2330	dar. Schweine	€ / ha LF	0	1
2400	Umlaufvermögen (ohne Tiere)	€ / ha LF	796	802
2410	dav. Vorräte	€ / ha LF	473	378
2412	dar. Feldinventar	€ / ha LF	396	305
2420	dav. Finanzumlaufvermögen	€ / ha LF	322	424
2431	dar. Forderungen aus Liefer. u. Leist.	€ / ha LF	98	122
2450	dar. Bank, Kasse	€ / ha LF	132	185
9041	Eigenkapital (+ 50% Sonderposten)	€ / ha LF	3.576	4.529
3600	dar. Geschäftsguth., gez. Kapital	€ / ha LF	0	0
3140	Sonderposten gesamt	€ / ha LF	131	522
3400	Rückstellungen	€ / ha LF	70	33
3500	Verbindlichkeiten	€ / ha LF	2.523	1.927
3510	dar. geg. Kreditinstituten	€ / ha LF	2.198	1.680
3521	dar. aus Lieferungen u. Leistungen	€ / ha LF	243	169
9280	Anlagenintensität	%	67	69
9281	Veralterungsgrad abnutzbares Anlagenverm.	%	41	37
9292	Fremdkapitaldeckung II	%	120	149
Investitionen, Finanzierung				
8300	Bruttoinvestitionen	€ / ha LF	881	664
8231	Zugang Boden	€ / ha LF	60	65
8232	Zugang Wirtschaftsgeb.u.baul. Anl.	€ / ha LF	20	13
8251	Zugang Anlagen im Bau, Anzahlung	€ / ha LF	341	194
8241	Zugang techn. Anlagen u. Masch.	€ / ha LF	366	318
2800	Veränderung Tiervermögen	€ / ha LF	13	5
8400	Nettoinvestitionen	€ / ha LF	446	150
8401	Nettoinvestitionen	€ / AK	21.938	7.199
8404	Veränderung Sachanlageverm. (o. Boden)	%	17	2
9314	Nettoverbindlichkeiten	€ / ha LF	2.201	1.503
9315	Veränd. Nettoverbindlichkeiten	€ / ha LF	410	92
9318	Tilg.von Verbindlk.ges.(incl.Verm.auseinand.)	€ / ha LF	287	304
2920	Veränd. Finanzumlaufvermögen	€ / ha LF	-38	-251
3822	Veränderung Sonder-AfA	€ / ha LF	-4	-7

1) WG 2 = Sächsisches Lößgebiet
WG 3 = Sächs. Mittelgebirge und Vorland

Gemeinsame Gruppe Spez. Milchvieh- und Milchviehverbundbetriebe
in den Wirtschaftsgebieten (WG 2 und 3) ¹⁾

Blatt 3 von 4

Kennzahl	Bezeichnung	Maßeinheit	Spez.Milchvieh- und Milchviehverbundbetriebe	
			WG 2	WG 3
0001	Betriebe	Anzahl	34	73
Gewinn- und Verlustrechnung				
Ertrag				
4010	Umsatzerlöse	€ / ha LF	2.330	2.011
4100	dar. landwirtschaftl. Pflanzenprod.	€ / ha LF	710	274
4112	dar. Getreide (ohne Körnermais)	€ / ha LF	418	148
4120	dar. Ölf., Hülsenfr., Faserpfl.	€ / ha LF	203	108
4130	dar. Kartoffeln	€ / ha LF	2	1
4140	dar. Zuckerrüben	€ / ha LF	28	0
4173	dar. nachwachs. Rohstoffe / Energiepfl.	€ / ha LF	0	0
4200	dar. Tierproduktion	€ / ha LF	1.450	1.657
4220	dar. Rinder	€ / ha LF	134	167
4230	dar. Milch	€ / ha LF	1.311	1.474
4240	dar. Schweine	€ / ha LF	1	4
4260	dar. Geflügel, Eier	€ / ha LF	2	8
4300	dar. Obst, Weinbau	€ / ha LF	0	0
4360	dar. Nebenbetr., Handel, Dienstleist.	€ / ha LF	170	75
4368	dar. Lohnarbeit, Masch.miete	€ / ha LF	31	22
4400	Bestandsveränderungen	€ / ha LF	14	27
4500	Sonst. betr. Erträge	€ / ha LF	540	673
4510	dar. Zulagen u. Zuschüsse	€ / ha LF	375	534
4660	dar. betriebsbezogene Zahlungen	€ / ha LF	336	403
4670	dar. entkoppelte Betriebsprämie	€ / ha LF	298	296
4680	dar. Ausgleichszulage	€ / ha LF	0	48
4690	dar. für umweltger. Agrarprod.	€ / ha LF	26	50
4698	dar. sonstige Zuschüsse	€ / ha LF	3	2
4600	dar. produktbezogene Zahlungen	€ / ha LF	3	2
4610	dar. Beihilfen pflanzl. Prod.	€ / ha LF	1	0
4640	dar. Prämien Tierprod.	€ / ha LF	2	2
4520	dar. aufwandsbezogene Zahlungen	€ / ha LF	36	129
4560	dar. Agrardieselerstattung	€ / ha LF	31	30
4550	dar. Investitionszuschüsse	€ / ha LF	0	96
4722	dar. Mieten u. Pachten	€ / ha LF	5	3
4725	dar. zeitraumzugehörige Ust.	€ / ha LF	27	28
4900	dar. zeitraumfremde Erträge	€ / ha LF	51	54
Aufwand				
5100	Materialaufwand	€ / ha LF	1.277	1.050
5110	dar. Pflanzenproduktion	€ / ha LF	388	264
5111	dar. Saat- u. Pflanzgut	€ / ha LF	69	55
5112	dar. Düngemittel	€ / ha LF	159	117
5113	dar. Pflanzenschutz	€ / ha LF	108	61
5210	dar. Tierproduktion	€ / ha LF	488	451
5211	dar. Tierzukauf	€ / ha LF	13	13
5280	dar. Futtermittelzukauf	€ / ha LF	325	275
5292	dar. Tierarzt	€ / ha LF	59	60
5293	dar. Besamung	€ / ha LF	26	31
5294	dar. sonst. bezogene Leist. Tierprod.	€ / ha LF	34	33
5330	dar. Nebenbetr., Handel, Dienstleist.	€ / ha LF	12	21
5350	dar. sonst. Materialaufwand	€ / ha LF	388	313
5352	dar. Heizmat., Strom	€ / ha LF	64	69
5354	dar. Wasser, Abwasser	€ / ha LF	8	12
5355	dar. Treib- u. Schmierstoffe	€ / ha LF	172	157
5357	dar. Lohnarbeit, Masch.miete	€ / ha LF	135	71

1) WG 2 = Sächsisches Lößgebiet
WG 3 = Sächs. Mittelgebirge und Vorland

**Gemeinsame Gruppe Spez. Milchvieh- und Milchviehverbundbetriebe
in den Wirtschaftsgebieten (WG 2 und 3) ¹⁾**

Blatt 4 von 4

Kenn- zahl	Bezeichnung	Maß- einheit	Spez.Milchvieh- und Milchvieh- verbundbetriebe	
			WG 2	WG 3
0001	Betriebe	Anzahl	34	73
Aufwand				
5500	Personalaufwand (ohne BUV)	€ / ha LF	289	220
5501	Personalaufwand (ohne BUV)	€ / eAK	23.131	26.384
5600	Betriebswirtschaftliche AfA	€ / ha LF	352	461
5636	dar. Wirtschaftsgeb. u. baul. Anl.	€ / ha LF	78	118
5642	dar. Maschinen u. Geräte	€ / ha LF	170	232
5641	dar. Betriebsvorrichtungen	€ / ha LF	59	76
5700	Sonst. betriebl. Aufwand	€ / ha LF	567	598
5710	dar. Unterhaltung	€ / ha LF	208	199
5715	dar. Gebäude u. baul. Anlagen	€ / ha LF	41	40
5720	dar. techn. Anl., Masch., Fuhrp.	€ / ha LF	163	155
5730	dar. Betriebsversicherung	€ / ha LF	82	86
5731	dar. betriebliche Unfallversicherung	€ / ha LF	26	29
5742	dar. Pachten	€ / ha LF	125	67
5765	Pachtpreis / ha Pachtfläche	€ / ha	193	102
5764	dar. zeitraumzugehörige Vorsteuer	€ / ha LF	26	23
5770	dar. zeitraumfremder Aufwand	€ / ha LF	50	49
Unternehmensergebnis				
6000	Betriebsergebnis	€ / ha LF	400	381
4000	Betriebliche Erträge	€ / ha LF	2.884	2.711
5000	Betriebliche Aufwendungen	€ / ha LF	2.484	2.330
7000	Finanzergebnis	€ / ha LF	-65	-55
7230	dar. Zinsaufwand	€ / ha LF	69	54
7600	Außerordentliches Ergebnis	€ / ha LF	0	-9
7800	Steuern vom Einkommen u. Ertrag	€ / ha LF	0	0
7900	Sonstige Steuern	€ / ha LF	11	11
7910	Unternehmensertrag	€ / ha LF	2.889	2.709
7920	Unternehmensaufwand vor Steuern	€ / ha LF	2.565	2.404
Rentabilität				
9000	Gewinn/Jahresübersch. vor Steuern	€ / Betrieb	60.229	41.653
9000	Gewinn/Jahresübersch. vor Steuern	€ / ha LF	324	305
9004	Ordentliches Ergebnis	€ / Betrieb	60.060	42.499
9004	Ordentliches Ergebnis	€ / ha LF	323	311
9006	Gewinn + Personalaufwand (ohne BUV)	€ / AK	30.186	25.198
9007	Ordentliches Ergeb. + Personalaufw. (o. BUV)	€ / AK	30.141	25.495
9008	Ordentliches Ergeb. + Personalaufw. (o. BUV)	€ / ha LF	613	532
9071	Betriebseinkommen	€ / ha LF	812	656
9073	Relative Faktorentlohnung	%	95,2	78,4
9103	Ordentliche Rentabilitätsrate	%	3,2	-1,8
9120	Gesamtkapitalrentabilität	%	2,6	0,1
9131	Eigenkapitalrentabilität (ohne Boden)	%	1,1	0,0
Liquidität / Stabilität				
9601	Liquidität 1. Grades	%	36	73
9221	Cashflow I	€ / ha LF	690	807
9223	Cashflow III (zur Neufinanzierung verfügbar)	€ / ha LF	150	235
9240	Kapitaldienst	€ / ha LF	356	358
9231	Langfristige Kapitaldienstgrenze	€ / ha LF	105	32
9232	Mittelfristige Kapitaldienstgrenze	€ / ha LF	183	149
9233	Kurzfristige Kapitaldienstgrenze	€ / ha LF	457	493
9241	Ausschöpf. d. langfr. Kapitaldienstgr.	%	339	1.131
9242	Ausschöpf. d. mittelfr. Kapitaldienstgr.	%	194	239
9243	Ausschöpf. d. kurzfr. Kapitaldienstgr.	%	78	72
9270	Eigenkapitalquote	%	57	67
9230	Eigenkapitalveränderung	€ / ha LF	46	39
9239	Bereinigte Eigenkapitalveränderung	€ / ha LF	36	-22
9238	Bereinigte Eigenkapitalveränderung	€ / AK	1.781	-1.052
Unternehmerfamilie				
9502	Gesamteinkommen	€ / Betrieb	63.867	44.586
9503	Verfügbares Einkommen	€ / Betrieb	29.033	20.903
3210	Entnahmen Lebenshaltung	€ / Betrieb	25.530	18.558
3395	Nettoentnahmen	€ / nAK	34.643	22.869

1) WG 2 = Sächsisches Lößgebiet
WG 3 = Sächs. Mittelgebirge und Vorland

**Spezialisierte Getreidebau-, Milchvieh- und Milchviehverbundbetriebe
in den Wirtschaftsgebieten (WG 2 - 3)¹⁾**

Blatt 1 von 4

Kenn- zahl	Bezeichnung	Maß- einheit	Getreidebaubetr.	Spez. Milchviehbetr.		Milchviehverbundbetr.	
			WG 2	WG 2	WG 3	WG 2	WG 3
0001	Betriebe	Anzahl	8	16	19	5	6
Faktorausstattung							
1006	Wirtschaftliche Betriebsgröße	€ / ha LF	1.048	3.509	2.599	1.704	1.639
1030	Landw. genutzte Fläche (LF)	ha / Betrieb	328,0	332,2	197,1	478,4	344,2
1033	dar. zugepachtete LF (Netto)	ha / Betrieb	269,2	274,7	158,9	335,3	285,7
1150	Ackerfläche	% LF	92,3	72,4	68,7	88,0	74,1
1160	Dauergrünland	% LF	7,8	26,9	31,3	12,0	25,9
1056	Ertragsmesszahl	EMZ / a	56	45	29	44	30
1110	Arbeitskräfte insgesamt	AK / Betrieb	3,41	10,17	4,73	4,85	6,22
1113	dar. Familienarbeitskräfte	FAK / Betrieb	2,15	2,18	2,05	2,10	2,60
1120	Nicht entlohnte Arbeitskräfte	nAK / Betrieb	2,15	2,18	2,05	2,10	2,60
1114	AK-Besatz	AK / 100 ha LF	1,04	3,06	2,40	1,01	1,81
1130	Lohnansatz	€ / Betrieb	60.294	61.866	57.797	61.537	71.895
Produktionsstruktur							
1151	Ackerfläche (Anfang des Jahres)	ha AF / Betrieb	301,0	238,0	135,4	417,8	236,7
1210	dar. Getreide (ohne Körnermais)	% AF	65,4	40,3	44,4	57,6	49,4
1230	dar. Ölfrüchte, Hülsenfr., Faserpflanzen	% AF	27,8	10,7	16,7	22,6	27,1
1237	dar. Winterraps	% AF	23,0	10,1	14,4	22,6	26,4
1240	dar. Kartoffeln	% AF	0,4	0,0	0,0	0,0	0,4
1250	dar. Zuckerrüben	% AF	2,5	1,5	0,0	1,4	0,0
1271	dar. Silomais	% AF	3,3	21,0	18,6	15,4	17,6
1275	dar. sonst. Ackerfutter	% AF	0,4	20,0	17,2	2,5	4,1
1284	dar. nachwachs. Rohstoffe / Energiepflanzen	% AF	0,0	0,0	0,0	0,0	0,0
1300	Viehbesatz	VE / 100 ha LF	4,6	136,2	103,5	41,8	53,4
1330	dar. Rinder	VE / 100 ha LF	3,6	126,4	102,8	41,8	53,0
1335	dar. Milchkühe	VE / 100 ha LF	0,0	95,4	66,0	27,4	26,5
1336	dar. Mutter- und Ammenkühe	VE / 100 ha LF	1,5	0,0	0,0	0,0	4,7
1339	dar. Jung- und Mastvieh	VE / 100 ha LF	1,8	23,2	29,5	11,5	17,3
1350	dar. Schweine	VE / 100 ha LF	1,1	9,3	0,1	0,0	0,0
1351	dar. Mastschweine und Läufer	VE / 100 ha LF	1,0	7,2	0,1	0,0	0,0
1352	dar. Zuchtsauen	VE / 100 ha LF	0,0	1,0	0,0	0,0	0,0
1340	dar. Schafe	VE / 100 ha LF	0,0	0,0	0,0	0,0	0,1
1320	dar. Pferde	VE / 100 ha LF	0,0	0,4	0,5	0,0	0,1
1391	Rauhfuttermittelverzehr	GV / Betrieb	11,7	420,3	203,8	200,0	182,8
Erträge, Leistungen, Preise							
1411	Getreide (ohne Körnermais)	dt / ha	89	78	64	82	82
1420	dar. Weizen	dt / ha	90	82	70	85	90
1426	dar. Wintergerste	dt / ha	92	78	69	84	78
1427	dar. Sommergerste	dt / ha	78	53	59	77	77
1433	dar. Roggen	dt / ha	93	64	51	70	61
1434	dar. Triticale	dt / ha	93	72	59	78	62
1465	Raps	dt / ha	45	48	43	49	49
1472	Kartoffeln	dt / ha	283	102	193		431
1473	Zuckerrüben	dt / ha	818	545		912	
1631	Milchleistung (4 % Fett)	kg / Kuh		9.048	8.818	9.205	8.753
1632	Milchleistung (nat. Fettgehalt)	kg / Kuh		9.341	8.529	8.698	8.809
1612	Lebend geborene Ferkel	Ferkel / Sau		26			0
1511	Getreideerlös insges. (netto; o. Körnermais)	€ / dt	16,17	15,19	14,54	14,36	16,10
1520	Weizenerlös (netto)	€ / dt	16,97	16,12	14,76	14,99	16,78
1526	Wintergersteerlös (netto)	€ / dt	14,62	13,75	12,98	13,78	13,99
1527	Sommergersteerlös (netto)	€ / dt	16,19	22,50	15,33		17,38
1533	Roggenerlös (netto)	€ / dt	13,81	13,42		13,59	
1534	Triticaleerlös (netto)	€ / dt		12,86	14,59	11,58	13,43
1565	Rapselerlös (netto)	€ / dt	36,53	33,53	32,13	33,10	35,39
1572	Kartoffelerlös (netto)	€ / dt	11,33	23,55	5,61		11,90
1573	Zuckerrübenelerlös (netto)	€ / dt	2,46	3,13		2,38	
1731	Milcherlös (netto bei 4 % Fett)	€ / dt		34,75	31,36	30,31	32,65
1732	Milcherlös (netto bei nat. Fettgehalt)	€ / dt		33,66	32,42	32,07	32,42

**Spezialisierte Getreidebau-, Milchvieh- und Milchviehverbundbetriebe
in den Wirtschaftsgebieten (WG 2 - 3)¹⁾**

Blatt 2 von 4

Kenn- zahl	Bezeichnung	Maß- einheit	Getreidebaubetr.	Spez. Milchviehbetr.		Milchviehverbundbetr.	
			WG 2	WG 2	WG 3	WG 2	WG 3
0001	Betriebe	Anzahl	8	16	19	5	6
Bilanz							
2000	Summe Aktiva (Bilanzvermögen)	€/ Betrieb	1.084.854	2.309.555	1.059.328	1.882.187	1.610.102
2000	Summe Aktiva (Bilanzvermögen)	€/ ha LF	3.308	6.953	5.374	3.934	4.678
2100	Sachanlagen gesamt	€/ ha LF	2.163	4.210	3.640	2.621	3.383
2111	dar. Boden	€/ ha LF	837	1.219	1.021	1.225	1.448
2115	dar. Gebäude, baul. Anlagen	€/ ha LF	227	1.268	959	214	582
2120	dar. techn. Anlagen u. Maschinen	€/ ha LF	1.003	1.629	1.546	843	1.241
2130	dar. andere Anlagen insges.	€/ ha LF	83	35	50	158	68
2160	dar. Anlagen im Bau, Anzahlungen	€/ ha LF	12	51	35	178	25
2200	Finanzanlagen	€/ ha LF	75	170	43	93	28
2211	dar. Anteile an verbund. Untern.	€/ ha LF	0	0	0	0	0
2213	dar. Beteiligungen	€/ ha LF	69	99	24	32	1
2300	Tiervermögen	€/ ha LF	25	928	715	296	359
2320	dar. Rinder	€/ ha LF	25	901	708	296	358
2330	dar. Schweine	€/ ha LF	0	22	0	0	0
2400	Umlaufvermögen (ohne Tiere)	€/ ha LF	1.017	1.612	933	894	888
2410	dav. Vorräte	€/ ha LF	504	513	392	510	385
2412	dar. Feldinventar	€/ ha LF	433	351	308	426	361
2420	dav. Finanzumlaufvermögen	€/ ha LF	513	1.098	540	384	503
2431	dar. Forderungen aus Liefer. u. Leist.	€/ ha LF	399	615	174	96	137
2450	dar. Bank, Kasse	€/ ha LF	30	210	213	230	331
9041	Eigenkapital (+ 50% Sonderposten)	€/ ha LF	1.889	3.820	3.101	2.060	3.326
3600	dar. Geschäftsguth., gez. Kapital	€/ ha LF	0	0	0	0	0
3140	Sonderposten gesamt	€/ ha LF	13	553	387	25	146
3400	Rückstellungen	€/ ha LF	24	66	51	86	18
3500	Verbindlichkeiten	€/ ha LF	1.343	2.761	2.028	1.761	1.262
3510	dar. geg. Kreditinstituten	€/ ha LF	1.071	2.201	1.704	1.312	493
3521	dar. aus Lieferungen u. Leistungen	€/ ha LF	209	300	240	307	168
9280	Anlagenintensität	%	57	55	61	55	61
9281	Veralterungsgrad abnutzbares Anlagenverm.	%	43	40	38	31	36
9292	Fremdkapitaldeckung II	%	157	141	148	124	194
Investitionen, Finanzierung							
8300	Bruttoinvestitionen	€/ ha LF	251	610	846	462	352
8231	Zugang Boden	€/ ha LF	6	93	92	64	2
8232	Zugang Wirtschaftsgeb.u.baul. Anl.	€/ ha LF	0	152	22	1	0
8251	Zugang Anlagen im Bau, Anzahlung	€/ ha LF	0	-73	440	148	8
8241	Zugang techn. Anlagen u. Masch.	€/ ha LF	121	316	235	212	318
2800	Veränderung Tiervermögen	€/ ha LF	-4	44	18	18	-12
8400	Nettoinvestitionen	€/ ha LF	-1	-71	376	138	594
8401	Nettoinvestitionen	€/ AK	-99	-2.315	15.671	13.654	32.853
8404	Veränderung Sachanlageverm. (o. Boden)	%	-4	2	13	6	1
9314	Nettoverbindlichkeiten	€/ ha LF	830	1.663	1.488	1.377	758
9315	Veränd. Nettoverbindlichkeiten	€/ ha LF	-141	156	281	-92	-37
9318	Tilg.von Verbindk.ges.(incl.Verm.auseinand.)	€/ ha LF	295	395	347	311	145
2920	Veränd. Finanzumlaufvermögen	€/ ha LF	-8	-114	-146	-104	11
3822	Veränderung Sonder-AfA	€/ ha LF	-1	-6	-8	-3	-2

**Spezialisierte Getreidebau-, Milchvieh- und Milchviehverbundbetriebe
in den Wirtschaftsgebieten (WG 2 - 3)¹⁾**

Blatt 3 von 4

Kenn- zahl	Bezeichnung	Maß- einheit	Getreidebaubetr.	Spez. Milchviehbetr.		Milchviehverbundbetr.	
			WG 2	WG 2	WG 3	WG 2	WG 3
0001	Betriebe	Anzahl	8	16	19	5	6
Gewinn- und Verlustrechnung							
Ertrag							
4010	Umsatzerlöse	€ / ha LF	1.458	4.210	2.378	1.876	1.955
4100	dar. landwirtschaftl. Pflanzenprod.	€ / ha LF	1.366	555	279	914	832
4112	dar. Getreide (ohne Körnermais)	€ / ha LF	848	260	141	546	388
4120	dar. Ölf., Hülsenfr., Faserpfl.	€ / ha LF	380	119	106	320	318
4130	dar. Kartoffeln	€ / ha LF	13	1	0	0	6
4140	dar. Zuckerrüben	€ / ha LF	46	18	0	26	0
4173	dar. nachwachs. Rohstoffe / Energiepfl.	€ / ha LF	0	0	0	0	0
4200	dar. Tierproduktion	€ / ha LF	35	3.398	2.058	823	895
4220	dar. Rinder	€ / ha LF	22	316	224	62	148
4230	dar. Milch	€ / ha LF	0	2.973	1.801	762	743
4240	dar. Schweine	€ / ha LF	13	74	0	0	0
4260	dar. Geflügel, Eier	€ / ha LF	0	2	0	0	3
4300	dar. Obst, Weinbau	€ / ha LF	0	0	0	0	0
4360	dar. Nebenbetr., Handel, Dienstleist.	€ / ha LF	54	257	22	138	228
4368	dar. Lohnarbeit, Masch.miete	€ / ha LF	44	27	6	4	55
4400	Bestandsveränderungen	€ / ha LF	49	68	29	6	6
4500	Sonst. betr. Erträge	€ / ha LF	569	722	833	619	483
4510	dar. Zulagen u. Zuschüsse	€ / ha LF	362	510	672	404	424
4660	dar. betriebsbezogene Zahlungen	€ / ha LF	341	329	385	328	391
4670	dar. entkoppelte Betriebsprämie	€ / ha LF	300	302	302	299	306
4680	dar. Ausgleichszulage	€ / ha LF	0	2	44	5	37
4690	dar. für umweltger. Agrarprod.	€ / ha LF	41	19	39	21	47
4698	dar. sonstige Zuschüsse	€ / ha LF	0	1	1	2	0
4600	dar. produktbezogene Zahlungen	€ / ha LF	3	4	5	2	2
4610	dar. Beihilfen pflanzl. Prod.	€ / ha LF	3	0	0	0	0
4640	dar. Prämien Tierprod.	€ / ha LF	0	3	5	2	2
4520	dar. aufwandsbezogene Zahlungen	€ / ha LF	17	177	281	74	31
4560	dar. Agrardieselerstattung	€ / ha LF	15	31	31	26	31
4550	dar. Investitionszuschüsse	€ / ha LF	0	146	247	42	0
4722	dar. Mieten u. Pachten	€ / ha LF	51	46	2	8	2
4725	dar. zeitraumzugehörige Ust.	€ / ha LF	62	55	29	0	0
4900	dar. zeitraumfremde Erträge	€ / ha LF	51	21	46	136	33
Aufwand							
5100	Materialaufwand	€ / ha LF	763	2.687	1.437	1.197	1.043
5110	dar. Pflanzenproduktion	€ / ha LF	535	337	268	627	412
5111	dar. Saat- u. Pflanzgut	€ / ha LF	84	75	66	99	59
5112	dar. Düngemittel	€ / ha LF	233	110	109	197	155
5113	dar. Pflanzenschutz	€ / ha LF	175	85	65	151	99
5210	dar. Tierproduktion	€ / ha LF	17	1.808	732	305	289
5211	dar. Tierzukauf	€ / ha LF	8	318	43	0	4
5280	dar. Futtermittelzukauf	€ / ha LF	7	1.177	425	207	176
5292	dar. Tierarzt	€ / ha LF	1	116	88	38	36
5293	dar. Besamung	€ / ha LF	0	43	37	17	16
5294	dar. sonst. bezogene Leist. Tierprod.	€ / ha LF	1	111	104	18	28
5330	dar. Nebenbetr., Handel, Dienstleist.	€ / ha LF	11	0	1	0	12
5350	dar. sonst. Materialaufwand	€ / ha LF	201	541	435	266	330
5352	dar. Heizmat., Strom	€ / ha LF	13	128	106	59	77
5354	dar. Wasser, Abwasser	€ / ha LF	2	14	29	5	4
5355	dar. Treib- u. Schmierstoffe	€ / ha LF	109	160	152	122	172
5357	dar. Lohnarbeit, Masch.miete	€ / ha LF	77	236	92	80	65

**Spezialisierte Getreidebau-, Milchvieh- und Milchviehverbundbetriebe
in den Wirtschaftsgebieten (WG 2 - 3)¹⁾**

Blatt 4 von 4

Kenn- zahl	Bezeichnung	Maß- einheit	Getreidebaubetr.	Spez. Milchviehbetr.		Milchviehverbundbetr.	
			WG 2	WG 2	WG 3	WG 2	WG 3
0001	Betriebe	Anzahl	8	16	19	5	6
Aufwand							
5500	Personalaufwand (ohne BUV)	€ / ha LF	104	630	313	152	284
5501	Personalaufwand (ohne BUV)	€ / eAK	27.103	26.205	23.003	26.443	27.059
5600	Betriebswirtschaftliche AfA	€ / ha LF	207	355	400	232	331
5636	dar. Wirtschaftsgeb. u. baul. Anl.	€ / ha LF	19	114	71	32	82
5642	dar. Maschinen u. Geräte	€ / ha LF	162	111	226	104	216
5641	dar. Betriebsvorrichtungen	€ / ha LF	11	87	79	31	12
5700	Sonst. betriebl. Aufwand	€ / ha LF	473	949	789	464	427
5710	dar. Unterhaltung	€ / ha LF	94	260	202	148	160
5715	dar. Gebäude u. baul. Anlagen	€ / ha LF	14	83	33	61	28
5720	dar. techn. Anl., Masch., Fuhrp.	€ / ha LF	79	148	166	85	125
5730	dar. Betriebsversicherung	€ / ha LF	64	109	95	68	74
5731	dar. betriebliche Unfallversicherung	€ / ha LF	9	33	32	20	21
5742	dar. Pachten	€ / ha LF	122	239	78	123	104
5765	Pachtpreis / ha Pachtfläche	€ / ha	210	302	103	173	125
5764	dar. zeitraumzugehörige Vorsteuer	€ / ha LF	59	40	25	0	0
5770	dar. zeitraumfremder Aufwand	€ / ha LF	23	49	41	8	16
Unternehmensergebnis							
6000	Betriebsergebnis	€ / ha LF	528	379	302	456	360
4000	Betriebliche Erträge	€ / ha LF	2.076	5.000	3.240	2.500	2.445
5000	Betriebliche Aufwendungen	€ / ha LF	1.548	4.621	2.938	2.045	2.085
7000	Finanzergebnis	€ / ha LF	-34	-63	-56	-31	-38
7230	dar. Zinsaufwand	€ / ha LF	39	70	61	34	38
7600	Außerordentliches Ergebnis	€ / ha LF	-1	-1	1	0	0
7800	Steuern vom Einkommen u. Ertrag	€ / ha LF	0	0	0	0	0
7900	Sonstige Steuern	€ / ha LF	6	4	6	9	6
7910	Unternehmensertrag	€ / ha LF	2.081	5.010	3.246	2.502	2.445
7920	Unternehmensaufwand vor Steuern	€ / ha LF	1.594	4.698	3.005	2.087	2.128
Rentabilität							
9000	Gewinn/Jahresübersch. vor Steuern	€ / Betrieb	159.941	103.331	47.462	198.639	109.120
9000	Gewinn/Jahresübersch. vor Steuern	€ / ha LF	488	311	241	415	317
9004	Ordentliches Ergebnis	€ / Betrieb	151.135	113.247	46.298	136.992	103.302
9004	Ordentliches Ergebnis	€ / ha LF	461	341	235	286	300
9006	Gewinn + Personalaufwand (ohne BUV)	€ / AK	56.972	30.752	23.052	55.964	33.277
9007	Ordentliches Ergeb. + Personalaufw. (o. BUV)	€ / AK	54.386	31.727	22.806	43.242	32.342
9008	Ordentliches Ergeb. + Personalaufw. (o. BUV)	€ / ha LF	565	971	548	438	585
9071	Betriebseinkommen	€ / ha LF	781	1.292	700	619	750
9073	Relative Faktorentlohnung	%	133,4	101,0	82,3	114,4	100,6
9103	Ordentliche Rentabilitätsrate	%	13,3	3,1	-1,8	6,3	3,7
9120	Gesamtkapitalrentabilität	%	9,6	3,2	0,1	4,9	2,8
9131	Eigenkapitalrentabilität (ohne Boden)	%	22,7	4,0	0,0	12,9	3,8
Liquidität / Stabilität							
9601	Liquidität 1. Grades	%	6	44	59	58	147
9221	Cashflow I	€ / ha LF	673	965	835	675	631
9223	Cashflow III (zur Neufinanzierung verfügbar)	€ / ha LF	50	392	270	236	373
9240	Kapitaldienst	€ / ha LF	334	465	408	344	182
9231	Langfristige Kapitaldienstgrenze	€ / ha LF	203	252	37	142	204
9232	Mittelfristige Kapitaldienstgrenze	€ / ha LF	222	368	108	174	286
9233	Kurzfristige Kapitaldienstgrenze	€ / ha LF	410	608	437	373	535
9241	Ausschöpf. d. langfr. Kapitaldienstgr.	%	165	184	1.101	243	89
9242	Ausschöpf. d. mittelfr. Kapitaldienstgr.	%	150	127	376	198	64
9243	Ausschöpf. d. kurzfr. Kapitaldienstgr.	%	81	77	93	92	34
9270	Eigenkapitalquote	%	57	55	58	52	71
9230	Eigenkapitalveränderung	€ / ha LF	148	-295	25	241	640
9239	Bereinigte Eigenkapitalveränderung	€ / ha LF	164	182	-24	108	166
9238	Bereinigte Eigenkapitalveränderung	€ / AK	15.808	5.954	-1.003	10.655	9.205
Unternehmerfamilie							
9502	Gesamteinkommen	€ / Betrieb	166.797	104.524	47.634	200.546	109.198
9503	Verfügbares Einkommen	€ / Betrieb	106.342	81.384	23.106	140.644	85.694
3210	Entnahmen Lebenshaltung	€ / Betrieb	45.120	24.109	30.055	56.340	19.143
3395	Nettoentnahmen	€ / nAK	51.700	27.965	22.697	31.728	15.784

1) WG 2 = Sächsisches Lößgebiet
WG 3 = Sächs. Mittelgebirge und Vorland

**Gemeinsame Gruppe spez. Milchvieh- und Milchviehverbundbetriebe
in den Wirtschaftsgebieten (WG 2 - 3) ¹⁾**

Blatt 1 von 4

Kenn- zahl	Bezeichnung	Maß- einheit	Gemeinsame Gruppe	
			WG 2	WG 3
0001	Betriebe	Anzahl	16	19
Faktorausstattung				
1006	Wirtschaftliche Betriebsgröße	€ / ha LF	3.509	2.599
1030	Landw. genutzte Fläche (LF)	ha / Betrieb	332,2	197,1
1033	dar. zugepachtete LF (Netto)	ha / Betrieb	274,7	158,9
1150	Ackerfläche	% LF	72,4	68,7
1160	Dauergrünland	% LF	26,9	31,3
1056	Ertragsmesszahl	EMZ / a	45	29
1110	Arbeitskräfte insgesamt	AK / Betrieb	10,17	4,73
1113	dar. Familienarbeitskräfte	FAK / Betrieb	2,18	2,05
1120	Nicht entlohnte Arbeitskräfte	nAK / Betrieb	2,18	2,05
1114	AK-Besatz	AK / 100 ha LF	3,06	2,40
1130	Lohnansatz	€ / Betrieb	61.866	57.797
Produktionsstruktur				
1151	Ackerfläche (Anfang des Jahres)	ha AF / Betrieb	238,0	135,4
1210	dar. Getreide (ohne Körnermais)	% AF	40,3	44,4
1230	dar. Ölfrüchte, Hülsenfr., Faserpflanzen	% AF	10,7	16,7
1237	dar. Winterraps	% AF	10,1	14,4
1240	dar. Kartoffeln	% AF	0,0	0,0
1250	dar. Zuckerrüben	% AF	1,5	0,0
1271	dar. Silomais	% AF	21,0	18,6
1275	dar. sonst. Ackerfutter	% AF	20,0	17,2
1284	dar. nachwachs. Rohstoffe / Energiepflanzen	% AF	0,0	0,0
1300	Viehbesatz	VE / 100 ha LF	136,2	103,5
1330	dar. Rinder	VE / 100 ha LF	126,4	102,8
1335	dar. Milchkühe	VE / 100 ha LF	95,4	66,0
1336	dar. Mutter- und Ammenkühe	VE / 100 ha LF	0,0	0,0
1339	dar. Jung- und Mastvieh	VE / 100 ha LF	23,2	29,5
1350	dar. Schweine	VE / 100 ha LF	9,3	0,1
1351	dar. Mastschweine und Läufer	VE / 100 ha LF	7,2	0,1
1352	dar. Zuchtsauen	VE / 100 ha LF	1,0	0,0
1340	dar. Schafe	VE / 100 ha LF	0,0	0,0
1320	dar. Pferde	VE / 100 ha LF	0,4	0,5
1391	Rauhfuttermehrzehrer	GV / Betrieb	420,3	203,8
Erträge, Leistungen, Preise				
1411	Getreide (ohne Körnermais)	dt / ha	78	64
1420	dar. Weizen	dt / ha	82	70
1426	dar. Wintergerste	dt / ha	78	69
1427	dar. Sommergerste	dt / ha	53	59
1433	dar. Roggen	dt / ha	64	51
1434	dar. Triticale	dt / ha	72	59
1465	Raps	dt / ha	48	43
1472	Kartoffeln	dt / ha	102	193
1473	Zuckerrüben	dt / ha	545	
1631	Milchleistung (4 % Fett)	kg / Kuh	9.048	8.818
1632	Milchleistung (nat. Fettgehalt)	kg / Kuh	9.341	8.529
1612	Lebend geborene Ferkel	Ferkel / Sau	26	
1511	Getreideerlös insges. (netto; o. Körnermais)	€ / dt	15,19	14,54
1520	Weizenerlös (netto)	€ / dt	16,12	14,76
1526	Wintergersteerlös (netto)	€ / dt	13,75	12,98
1527	Sommergersteerlös (netto)	€ / dt	22,50	15,33
1533	Roggenerlös (netto)	€ / dt	13,42	
1534	Triticaleerlös (netto)	€ / dt	12,86	14,59
1565	Rapselerlös (netto)	€ / dt	33,53	32,13
1572	Kartoffelerlös (netto)	€ / dt	23,55	5,61
1573	Zuckerrübenerlös (netto)	€ / dt	3,13	
1731	Milcherlös (netto bei 4 % Fett)	€ / dt	34,75	31,36
1732	Milcherlös (netto bei nat. Fettgehalt)	€ / dt	33,66	32,42

**Gemeinsame Gruppe spez. Milchvieh- und Milchviehverbundbetriebe
in den Wirtschaftsgebieten (WG 2 - 3) ¹⁾**

Blatt 2 von 4

Kenn- zahl	Bezeichnung	Maß- einheit	Gemeinsame Gruppe	
			WG 2	WG 3
0001	Betriebe	Anzahl	16	19
Bilanz				
2000	Summe Aktiva (Bilanzvermögen)	€ / Betrieb	2.309.555	1.059.328
2000	Summe Aktiva (Bilanzvermögen)	€ / ha LF	6.953	5.374
2100	Sachanlagen gesamt	€ / ha LF	4.210	3.640
2111	dar. Boden	€ / ha LF	1.219	1.021
2115	dar. Gebäude, baul. Anlagen	€ / ha LF	1.268	959
2120	dar. techn. Anlagen u. Maschinen	€ / ha LF	1.629	1.546
2130	dar. andere Anlagen insges.	€ / ha LF	35	50
2160	dar. Anlagen im Bau, Anzahlungen	€ / ha LF	51	35
2200	Finanzanlagen	€ / ha LF	170	43
2211	dar. Anteile an verbund. Untern.	€ / ha LF	0	0
2213	dar. Beteiligungen	€ / ha LF	99	24
2300	Tiervermögen	€ / ha LF	928	715
2320	dar. Rinder	€ / ha LF	901	708
2330	dar. Schweine	€ / ha LF	22	0
2400	Umlaufvermögen (ohne Tiere)	€ / ha LF	1.612	933
2410	dav. Vorräte	€ / ha LF	513	392
2412	dar. Feldinventar	€ / ha LF	351	308
2420	dav. Finanzumlaufvermögen	€ / ha LF	1.098	540
2431	dar. Forderungen aus Liefer. u. Leist.	€ / ha LF	615	174
2450	dar. Bank, Kasse	€ / ha LF	210	213
9041	Eigenkapital (+ 50% Sonderposten)	€ / ha LF	3.820	3.101
3600	dar. Geschäftsguth., gez. Kapital	€ / ha LF	0	0
3140	Sonderposten gesamt	€ / ha LF	553	387
3400	Rückstellungen	€ / ha LF	66	51
3500	Verbindlichkeiten	€ / ha LF	2.761	2.028
3510	dar. geg. Kreditinstituten	€ / ha LF	2.201	1.704
3521	dar. aus Lieferungen u. Leistungen	€ / ha LF	300	240
9280	Anlagenintensität	%	55	61
9281	Veralterungsgrad abnutzbares Anlagenverm.	%	40	38
9292	Fremdkapitaldeckung II	%	141	148
Investitionen, Finanzierung				
8300	Bruttoinvestitionen	€ / ha LF	610	846
8231	Zugang Boden	€ / ha LF	93	92
8232	Zugang Wirtschaftsgeb.u.baul. Anl.	€ / ha LF	152	22
8251	Zugang Anlagen im Bau, Anzahlung	€ / ha LF	-73	440
8241	Zugang techn. Anlagen u. Masch.	€ / ha LF	316	235
2800	Veränderung Tiervermögen	€ / ha LF	44	18
8400	Nettoinvestitionen	€ / ha LF	-71	376
8401	Nettoinvestitionen	€ / AK	-2.315	15.671
8404	Veränderung Sachanlageverm. (o. Boden)	%	2	13
9314	Nettoverbindlichkeiten	€ / ha LF	1.663	1.488
9315	Veränd. Nettoverbindlichkeiten	€ / ha LF	156	281
9318	Tilg.von Verbindk.ges.(incl.Verm.auseinand.)	€ / ha LF	395	347
2920	Veränd. Finanzumlaufvermögen	€ / ha LF	-114	-146
3822	Veränderung Sonder-AfA	€ / ha LF	-6	-8

**Gemeinsame Gruppe spez. Milchvieh- und Milchviehverbundbetriebe
in den Wirtschaftsgebieten (WG 2 - 3) ¹⁾**

Blatt 3 von 4

Kenn- zahl	Bezeichnung	Maß- einheit	Gemeinsame Gruppe	
			WG 2	WG 3
0001	Betriebe	Anzahl	16	19
Gewinn- und Verlustrechnung				
Ertrag				
4010	Umsatzerlöse	€ / ha LF	4.210	2.378
4100	dar. landwirtschaftl. Pflanzenprod.	€ / ha LF	555	279
4112	dar. Getreide (ohne Körnermais)	€ / ha LF	260	141
4120	dar. Ölf., Hülsenfr., Faserpfl.	€ / ha LF	119	106
4130	dar. Kartoffeln	€ / ha LF	1	0
4140	dar. Zuckerrüben	€ / ha LF	18	0
4173	dar. nachwachs. Rohstoffe / Energiepfl.	€ / ha LF	0	0
4200	dar. Tierproduktion	€ / ha LF	3.398	2.058
4220	dar. Rinder	€ / ha LF	316	224
4230	dar. Milch	€ / ha LF	2.973	1.801
4240	dar. Schweine	€ / ha LF	74	0
4260	dar. Geflügel, Eier	€ / ha LF	2	0
4300	dar. Obst, Weinbau	€ / ha LF	0	0
4360	dar. Nebenbetr., Handel, Dienstleist.	€ / ha LF	257	22
4368	dar. Lohnarbeit, Masch. miete	€ / ha LF	27	6
4400	Bestandsveränderungen	€ / ha LF	68	29
4500	Sonst. betr. Erträge	€ / ha LF	722	833
4510	dar. Zulagen u. Zuschüsse	€ / ha LF	510	672
4660	dar. betriebsbezogene Zahlungen	€ / ha LF	329	385
4670	dar. entkoppelte Betriebsprämie	€ / ha LF	302	302
4680	dar. Ausgleichszulage	€ / ha LF	2	44
4690	dar. für umweltger. Agrarprod.	€ / ha LF	19	39
4698	dar. sonstige Zuschüsse	€ / ha LF	1	1
4600	dar. produktbezogene Zahlungen	€ / ha LF	4	5
4610	dar. Beihilfen pflanzl. Prod.	€ / ha LF	0	0
4640	dar. Prämien Tierprod.	€ / ha LF	3	5
4520	dar. aufwandsbezogene Zahlungen	€ / ha LF	177	281
4560	dar. Agrardieselerstattung	€ / ha LF	31	31
4550	dar. Investitionszuschüsse	€ / ha LF	146	247
4722	dar. Mieten u. Pachten	€ / ha LF	46	2
4725	dar. zeitraumzugehörige Ust.	€ / ha LF	55	29
4900	dar. zeitraumfremde Erträge	€ / ha LF	21	46
Aufwand				
5100	Materialaufwand	€ / ha LF	2.687	1.437
5110	dar. Pflanzenproduktion	€ / ha LF	337	268
5111	dar. Saat- u. Pflanzgut	€ / ha LF	75	66
5112	dar. Düngemittel	€ / ha LF	110	109
5113	dar. Pflanzenschutz	€ / ha LF	85	65
5210	dar. Tierproduktion	€ / ha LF	1.808	732
5211	dar. Tierzukauf	€ / ha LF	318	43
5280	dar. Futtermittelzukauf	€ / ha LF	1.177	425
5292	dar. Tierarzt	€ / ha LF	116	88
5293	dar. Besamung	€ / ha LF	43	37
5294	dar. sonst. bezogene Leist. Tierprod.	€ / ha LF	111	104
5330	dar. Nebenbetr., Handel, Dienstleist.	€ / ha LF	0	1
5350	dar. sonst. Materialaufwand	€ / ha LF	541	435
5352	dar. Heizmat., Strom	€ / ha LF	128	106
5354	dar. Wasser, Abwasser	€ / ha LF	14	29
5355	dar. Treib- u. Schmierstoffe	€ / ha LF	160	152
5357	dar. Lohnarbeit, Masch. miete	€ / ha LF	236	92

**Gemeinsame Gruppe spez. Milchvieh- und Milchviehverbundbetriebe
in den Wirtschaftsgebieten (WG 2 - 3) ¹⁾**

Blatt 4 von 4

Kenn- zahl	Bezeichnung	Maß- einheit	Gemeinsame Gruppe	
			WG 2	WG 3
0001	Betriebe	Anzahl	16	19
Aufwand				
5500	Personalaufwand (ohne BUV)	€ / ha LF	630	313
5501	Personalaufwand (ohne BUV)	€ / eAK	26.205	23.003
5600	Betriebswirtschaftliche AfA	€ / ha LF	355	400
5636	dar. Wirtschaftsgeb. u. baul. Anl.	€ / ha LF	114	71
5642	dar. Maschinen u. Geräte	€ / ha LF	111	226
5641	dar. Betriebsvorrichtungen	€ / ha LF	87	79
5700	Sonst. betriebl. Aufwand	€ / ha LF	949	789
5710	dar. Unterhaltung	€ / ha LF	260	202
5715	dar. Gebäude u. baul. Anlagen	€ / ha LF	83	33
5720	dar. techn. Anl., Masch., Fuhrp.	€ / ha LF	148	166
5730	dar. Betriebsversicherung	€ / ha LF	109	95
5731	dar. betriebliche Unfallversicherung	€ / ha LF	33	32
5742	dar. Pachten	€ / ha LF	239	78
5765	Pachtpreis / ha Pachtfläche	€ / ha	302	103
5764	dar. zeitraumzugehörige Vorsteuer	€ / ha LF	40	25
5770	dar. zeitraumfremder Aufwand	€ / ha LF	49	41
Unternehmensergebnis				
6000	Betriebsergebnis	€ / ha LF	379	302
4000	Betriebliche Erträge	€ / ha LF	5.000	3.240
5000	Betriebliche Aufwendungen	€ / ha LF	4.621	2.938
7000	Finanzergebnis	€ / ha LF	-63	-56
7230	dar. Zinsaufwand	€ / ha LF	70	61
7600	Außerordentliches Ergebnis	€ / ha LF	-1	1
7800	Steuern vom Einkommen u. Ertrag	€ / ha LF	0	0
7900	Sonstige Steuern	€ / ha LF	4	6
7910	Unternehmensertrag	€ / ha LF	5.010	3.246
7920	Unternehmensaufwand vor Steuern	€ / ha LF	4.698	3.005
Rentabilität				
9000	Gewinn/Jahresübersch. vor Steuern	€ / Betrieb	103.331	47.462
9000	Gewinn/Jahresübersch. vor Steuern	€ / ha LF	311	241
9004	Ordentliches Ergebnis	€ / Betrieb	113.247	46.298
9004	Ordentliches Ergebnis	€ / ha LF	341	235
9006	Gewinn + Personalaufwand (ohne BUV)	€ / AK	30.752	23.052
9007	Ordentliches Ergeb. + Personalaufw. (o. BUV)	€ / AK	31.727	22.806
9008	Ordentliches Ergeb. + Personalaufw. (o. BUV)	€ / ha LF	971	548
9071	Betriebseinkommen	€ / ha LF	1.292	700
9073	Relative Faktorentlohnung	%	101,0	82,3
9103	Ordentliche Rentabilitätsrate	%	3,1	-1,8
9120	Gesamtkapitalrentabilität	%	3,2	0,1
9131	Eigenkapitalrentabilität (ohne Boden)	%	4,0	0,0
Liquidität / Stabilität				
9601	Liquidität 1. Grades	%	44	59
9221	Cashflow I	€ / ha LF	965	835
9223	Cashflow III (zur Neufinanzierung verfügbar)	€ / ha LF	392	270
9240	Kapitaldienst	€ / ha LF	465	408
9231	Langfristige Kapitaldienstgrenze	€ / ha LF	252	37
9232	Mittelfristige Kapitaldienstgrenze	€ / ha LF	368	108
9233	Kurzfristige Kapitaldienstgrenze	€ / ha LF	608	437
9241	Ausschöpfung d. langfr. Kapitaldienstgr.	%	184	1.101
9242	Ausschöpfung d. mittelfr. Kapitaldienstgr.	%	127	376
9243	Ausschöpfung d. kurzfr. Kapitaldienstgr.	%	77	93
9270	Eigenkapitalquote	%	55	58
9230	Eigenkapitalveränderung	€ / ha LF	-295	25
9239	Bereinigte Eigenkapitalveränderung	€ / ha LF	182	-24
9238	Bereinigte Eigenkapitalveränderung	€ / AK	5.954	-1.003
Unternehmerfamilie				
9502	Gesamteinkommen	€ / Betrieb	104.524	47.634
9503	Verfügbares Einkommen	€ / Betrieb	81.384	23.106
3210	Entnahmen Lebenshaltung	€ / Betrieb	24.109	30.055
3395	Nettoentnahmen	€ / nAK	27.965	22.697

**Ackerbaubetriebe insgesamt und spez. Getreidebaubetriebe
in den Wirtschaftsgebieten (WG 2 - 3) ¹⁾**

Blatt 1 von 4

Kenn- zahl	Bezeichnung	Maß- einheit	Ackerbaubetriebe		spez. Getreidebaubetr.
			WG 2	WG 3	WG 2
0001	Betriebe	Anzahl	10	6	6
Faktorausstattung					
1006	Wirtschaftliche Betriebsgröße	€ / ha LF	1.512	1.050	1.076
1030	Landw. genutzte Fläche (LF)	ha / Betrieb	1.394,1	1.287,8	1.223,8
1033	dar. zugepachtete LF (Netto)	ha / Betrieb	927,1	1.057,4	887,7
1150	Ackerfläche	% LF	95,1	75,2	94,8
1160	Dauergrünland	% LF	4,7	24,7	5,1
1056	Ertragsmesszahl	EMZ / a	46	39	47
1110	Arbeitskräfte insgesamt	AK / Betrieb	17,57	16,43	14,25
1114	AK-Besatz	AK / 100 ha LF	1,26	1,28	1,16
Produktionsstruktur					
1151	Ackerfläche (Anfang des Jahres)	ha AF / Betrieb	1.342,8	985,5	1.185,9
1210	dar. Getreide (ohne Körnermais)	% AF	58,8	52,0	59,9
1230	dar. Ölfrüchte, Hülsenfr., Faserpflanzen	% AF	23,8	23,2	25,6
1237	dar. Winteraps	% AF	22,9	19,6	24,5
1240	dar. Kartoffeln	% AF	3,0	1,2	0,0
1250	dar. Zuckerrüben	% AF	3,0	0,3	3,5
1271	dar. Silomais	% AF	3,7	8,7	3,2
1275	dar. sonst. Ackerfutter	% AF	1,7	7,2	2,3
1284	dar. nachwachs. Rohstoffe / Energiepflanzen	% AF	1,6	0,0	3,1
1300	Viehbesatz	VE / 100 ha LF	8,8	15,7	7,4
1330	dar. Rinder	VE / 100 ha LF	4,9	15,5	7,2
1335	dar. Milchkühe	VE / 100 ha LF	0,8	1,3	0,0
1336	dar. Mutter- und Ammenkühe	VE / 100 ha LF	2,0	4,6	3,9
1339	dar. Jung- und Mastvieh	VE / 100 ha LF	1,3	5,3	2,0
1350	dar. Schweine	VE / 100 ha LF	3,4	0,0	0,1
1351	dar. Mastschweine und Läufer	VE / 100 ha LF	1,5	0,0	0,1
1352	dar. Zuchtsauen	VE / 100 ha LF	0,8	0,0	0,0
1340	dar. Schafe	VE / 100 ha LF	0,5	0,2	0,0
1320	dar. Pferde	VE / 100 ha LF	0,0	0,0	0,0
1391	Rauhfuttermittelverzehr	GV / Betrieb	75,0	201,7	88,3
Erträge, Leistungen, Preise					
1411	Getreide (ohne Körnermais)	dt / ha	87	75	84
1420	dar. Weizen	dt / ha	89	84	89
1426	dar. Wintergerste	dt / ha	85	77	79
1427	dar. Sommergerste	dt / ha	67	49	67
1433	dar. Roggen	dt / ha	92	54	108
1434	dar. Triticale	dt / ha	70	70	70
1465	Raps	dt / ha	48	47	46
1472	Kartoffeln	dt / ha	465	558	
1473	Zuckerrüben	dt / ha	804	924	782
1631	Milchleistung (4 % Fett)	kg / Kuh	9.100	10.888	
1632	Milchleistung (nat. Fettgehalt)	kg / Kuh	9.010	11.371	
1612	Lebend geborene Ferkel	Ferkel / Sau	32		
1511	Getreideerlös insges.(netto; o. Körnermais)	€ / dt	16,42	15,83	16,03
1520	Weizenerlös (netto)	€ / dt	17,16	16,84	16,87
1526	Wintergersteerlös (netto)	€ / dt	14,59	14,73	14,17
1527	Sommergersteerlös (netto)	€ / dt		15,24	
1533	Roggenerlös (netto)	€ / dt	14,43	13,68	15,12
1534	Triticaleerlös (netto)	€ / dt	10,63	17,00	10,63
1565	Rapselerlös (netto)	€ / dt	36,98	34,87	36,86
1572	Kartoffelerlös (netto)	€ / dt	8,61	14,50	
1573	Zuckerrübenerlös (netto)	€ / dt	2,85	2,78	3,22
1731	Milcherlös (netto bei 4 % Fett)	€ / dt	31,63	37,11	
1732	Milcherlös (netto bei nat. Fettgehalt)	€ / dt	31,95	35,53	

**Ackerbaubetriebe insgesamt und spez. Getreidebaubetriebe
in den Wirtschaftsgebieten (WG 2 - 3) ¹⁾**

Blatt 2 von 4

Kennzahl	Bezeichnung	Maßeinheit	Ackerbaubetriebe		spez. Getreidebaubetr.
			WG 2	WG 3	WG 2
0001	Betriebe	Anzahl	10	6	6
Bilanz					
2000	Summe Aktiva (Bilanzvermögen)	€ / Betrieb	7.669.549	4.445.989	6.184.625
2000	Summe Aktiva (Bilanzvermögen)	€ / ha LF	5.502	3.452	5.054
2100	Sachanlagen gesamt	€ / ha LF	3.709	1.952	3.271
2111	dar. Boden	€ / ha LF	2.348	859	1.881
2115	dar. Gebäude, baul. Anlagen	€ / ha LF	429	336	518
2120	dar. techn. Anlagen u. Maschinen	€ / ha LF	868	682	777
2130	dar. andere Anlagen insges.	€ / ha LF	56	64	88
2160	dar. Anlagen im Bau, Anzahlungen	€ / ha LF	6	11	7
2200	Finanzanlagen	€ / ha LF	164	170	216
2211	dar. Anteile an verbund. Untern.	€ / ha LF	70	26	115
2213	dar. Beteiligungen	€ / ha LF	46	126	58
2300	Tiervermögen	€ / ha LF	48	156	54
2320	dar. Rinder	€ / ha LF	34	154	51
2330	dar. Schweine	€ / ha LF	9	0	0
2400	Umlaufvermögen (ohne Tiere)	€ / ha LF	1.552	1.170	1.476
2410	dav. Vorräte	€ / ha LF	703	516	729
2412	dar. Feldinventar	€ / ha LF	387	142	263
2420	dav. Finanzumlaufvermögen	€ / ha LF	848	654	747
2431	dar. Forderungen aus Liefer. u. Leist.	€ / ha LF	153	93	202
2450	dar. Bank, Kasse	€ / ha LF	529	506	394
9041	Eigenkapital (+ 50% Sonderposten)	€ / ha LF	4.020	2.450	3.719
3600	dar. Geschäftsguth., gez. Kapital	€ / ha LF	334	138	235
3140	Sonderposten gesamt	€ / ha LF	47	54	70
3400	Rückstellungen	€ / ha LF	156	84	101
3500	Verbindlichkeiten	€ / ha LF	1.272	871	1.152
3510	dar. geg. Kreditinstituten	€ / ha LF	997	736	982
3521	dar. aus Lieferungen u. Leistungen	€ / ha LF	88	36	106
9280	Anlagenintensität	%	49	49	51
9281	Veralterungsgrad abnutzbares Anlagenverm.	%	38	30	35
9292	Fremdkapitaldeckung II	%	183	224	198
Investitionen, Finanzierung					
8300	Bruttoinvestitionen	€ / ha LF	538	361	608
8231	Zugang Boden	€ / ha LF	221	59	201
8232	Zugang Wirtschaftsgeb.u.baul. Anl.	€ / ha LF	6	6	12
8251	Zugang Anlagen im Bau, Anzahlung	€ / ha LF	3	46	1
8241	Zugang techn. Anlagen u. Masch.	€ / ha LF	234	90	288
2800	Veränderung Tiervermögen	€ / ha LF	-2	-2	-4
8400	Nettoinvestitionen	€ / ha LF	273	179	342
8401	Nettoinvestitionen	€ / AK	21.696	14.069	29.367
8404	Veränderung Sachanlageverm. (o. Boden)	%	2	-3	8
9314	Nettoverbindlichkeiten	€ / ha LF	423	217	405
9315	Veränd. Nettoverbindlichkeiten	€ / ha LF	37	89	185
9317	Tilg.lang- u.mittelfr.Verbindlk.geg.Kreditinst.	€ / ha LF	146	100	140
9318	Tilg.von Verbindk.ges.(incl.Verm.auseinand.)	€ / ha LF	206	172	216
9319	dar. Tilgung v.Altschuld.u.Verm.auseinand.	€ / ha LF	0	0	0
2920	Veränd. Finanzumlaufvermögen	€ / ha LF	-11	-75	-26
3822	Veränderung Sonder-AfA	€ / ha LF	-1	0	-2

**Ackerbaubetriebe insgesamt und spez. Getreidebaubetriebe
in den Wirtschaftsgebieten (WG 2 - 3) ¹⁾**

Blatt 3 von 4

Kennzahl	Bezeichnung	Maßeinheit	Ackerbaubetriebe		spez. Getreidebaubetr.
			WG 2	WG 3	WG 2
0001	Betriebe	Anzahl	10	6	6
Gewinn- und Verlustrechnung					
Ertrag					
4010	Umsatzerlöse	€ / ha LF	1.654	1.136	1.374
4100	dar. landwirtschaftl. Pflanzenprod.	€ / ha LF	1.319	768	1.065
4112	dar. Getreide (ohne Körnermais)	€ / ha LF	680	373	574
4120	dar. Ölfr., Hülsenfr., Faserpfl.	€ / ha LF	347	268	334
4130	dar. Kartoffeln	€ / ha LF	84	35	0
4140	dar. Zuckerrüben	€ / ha LF	55	5	63
4173	dar. nachwachs. Rohstoffe / Energiepfl.	€ / ha LF	20	0	37
4200	dar. Tierproduktion	€ / ha LF	114	161	74
4220	dar. Rinder	€ / ha LF	24	107	40
4230	dar. Milch	€ / ha LF	20	53	0
4240	dar. Schweine	€ / ha LF	42	0	2
4260	dar. Geflügel, Eier	€ / ha LF	0	0	1
4300	dar. Obst, Weinbau	€ / ha LF	0	0	0
4360	dar. Nebenbetr., Handel, Dienstleist.	€ / ha LF	220	206	235
4368	dar. Lohnarbeit, Masch.miete	€ / ha LF	66	48	63
4400	Bestandsveränderungen	€ / ha LF	23	127	42
4500	Sonst. betr. Erträge	€ / ha LF	638	481	768
4510	dar. Zulagen u. Zuschüsse	€ / ha LF	361	399	368
4660	dar. betriebsbezogene Zahlungen	€ / ha LF	336	378	344
4670	dar. entkoppelte Betriebsprämie	€ / ha LF	306	301	306
4680	dar. Ausgleichszulage	€ / ha LF	0	14	0
4690	dar. für umweltger. Agrarprod.	€ / ha LF	9	63	7
4698	dar. sonstige Zuschüsse	€ / ha LF	0	1	1
4600	dar. produktbezogene Zahlungen	€ / ha LF	0	0	0
4610	dar. Beihilfen pflanzl. Prod.	€ / ha LF	0	0	0
4640	dar. Prämien Tierprod.	€ / ha LF	0	0	0
4520	dar. aufwandsbezogene Zahlungen	€ / ha LF	24	21	24
4560	dar. Agrardieselerstattung	€ / ha LF	23	20	21
4550	dar. Investitionszuschüsse	€ / ha LF	0	0	0
4722	dar. Mieten u. Pachten	€ / ha LF	32	32	48
4725	dar. zeitraumzugehörige Ust.	€ / ha LF	0	0	0
4900	dar. zeitraumfremde Erträge	€ / ha LF	134	17	214
Aufwand					
5100	Materialaufwand	€ / ha LF	866	768	752
5110	dar. Pflanzenproduktion	€ / ha LF	529	431	444
5111	dar. Saat- u. Pflanzgut	€ / ha LF	94	76	76
5112	dar. Düngemittel	€ / ha LF	205	169	196
5113	dar. Pflanzenschutz	€ / ha LF	184	122	155
5210	dar. Tierproduktion	€ / ha LF	61	63	38
5211	dar. Tierzukauf	€ / ha LF	7	19	7
5280	dar. Futtermittelzukauf	€ / ha LF	42	24	25
5292	dar. Tierarzt	€ / ha LF	8	8	3
5293	dar. Besamung	€ / ha LF	1	4	0
5294	dar. sonst. bezogene Leist. Tierprod.	€ / ha LF	1	4	1
5330	dar. Nebenbetr., Handel, Dienstleist.	€ / ha LF	36	21	34
5350	dar. sonst. Materialaufwand	€ / ha LF	242	254	239
5352	dar. Heizmat., Strom	€ / ha LF	26	30	16
5354	dar. Wasser, Abwasser	€ / ha LF	4	4	3
5355	dar. Treib- u. Schmierstoffe	€ / ha LF	120	124	119
5357	dar. Lohnarbeit, Masch.miete	€ / ha LF	45	46	74

**Ackerbaubetriebe insgesamt und spez. Getreidebaubetriebe
in den Wirtschaftsgebieten (WG 2 - 3) ¹⁾**

Blatt 4 von 4

Kennzahl	Bezeichnung	Maßeinheit	Ackerbaubetriebe		spez. Getreidebaubetr.
			WG 2	WG 3	WG 2
0001	Betriebe	Anzahl	10	6	6
Aufwand					
5500	Personalaufwand (ohne BUV)	€ / ha LF	455	331	426
5501	Personalaufwand (ohne BUV)	€ / eAK	36.143	25.975	36.584
5600	Betriebswirtschaftliche AfA	€ / ha LF	219	172	213
5636	dar. Wirtschaftsgeb. u. baul. Anl.	€ / ha LF	43	39	55
5642	dar. Maschinen u. Geräte	€ / ha LF	143	110	114
5641	dar. Betriebsvorrichtungen	€ / ha LF	8	6	13
5700	Sonst. betriebl. Aufwand	€ / ha LF	443	298	505
5710	dar. Unterhaltung	€ / ha LF	110	85	112
5715	dar. Gebäude u. baul. Anlagen	€ / ha LF	17	15	16
5720	dar. techn. Anl., Masch., Fuhrp.	€ / ha LF	84	70	81
5730	dar. Betriebsversicherung	€ / ha LF	51	47	55
5731	dar. betriebliche Unfallversicherung	€ / ha LF	12	14	11
5742	dar. Pachten	€ / ha LF	176	108	191
5765	Pachtpreis / ha Pachtfläche	€ / ha	250	131	256
5764	dar. zeitraumzugehörige Vorsteuer	€ / ha LF	0	0	0
5770	dar. zeitraumfremder Aufwand	€ / ha LF	4	12	4
Unternehmensergebnis					
6000	Betriebsergebnis	€ / ha LF	331	173	289
4000	Betriebliche Erträge	€ / ha LF	2.315	1.743	2.185
5000	Betriebliche Aufwendungen	€ / ha LF	1.984	1.570	1.896
7000	Finanzergebnis	€ / ha LF	-6	-20	22
7230	dar. Zinsaufwand	€ / ha LF	38	24	32
7600	Außerordentliches Ergebnis	€ / ha LF	0	23	0
7800	Steuern vom Einkommen u. Ertrag	€ / ha LF	89	30	78
7900	Sonstige Steuern	€ / ha LF	11	6	9
7910	Unternehmensertrag	€ / ha LF	2.347	1.770	2.240
7920	Unternehmensaufwand vor Steuern	€ / ha LF	2.032	1.599	1.937
Rentabilität					
9000	Gewinn/Jahresübersch. vor Steuern	€ / Betrieb	439.716	220.006	370.689
9000	Gewinn/Jahresübersch. vor Steuern	€ / ha LF	315	171	303
9004	Ordentliches Ergebnis	€ / Betrieb	228.038	184.436	63.763
9004	Ordentliches Ergebnis	€ / ha LF	164	143	52
9006	Gewinn + Personalaufwand (ohne BUV)	€ / AK	61.172	39.366	62.597
9007	Ordentliches Ergeb. + Personalaufw. (o. BUV)	€ / AK	49.123	37.201	41.059
9008	Ordentliches Ergeb. + Personalaufw. (o. BUV)	€ / ha LF	619	475	478
9071	Betriebseinkommen	€ / ha LF	854	606	739
9073	Relative Faktorentlohnung	%	102,2	111,4	90,4
9103	Ordentliche Rentabilitätsrate	%	7,0	8,2	2,3
9120	Gesamtkapitalrentabilität	%	3,7	4,8	1,7
9131	Eigenkapitalrentabilität (ohne Boden)	%	4,7	7,4	0,0
Liquidität / Stabilität					
9601	Liquidität 1. Grades	%	217	227	152
9221	Cashflow I	€ / ha LF	411	182	387
9223	Cashflow III (zur Neufinanzierung verfügbar)	€ / ha LF	204	10	171
9240	Kapitaldienst	€ / ha LF	244	196	248
9231	Langfristige Kapitaldienstgrenze	€ / ha LF	134	137	47
9232	Mittelfristige Kapitaldienstgrenze	€ / ha LF	181	179	109
9233	Kurzfristige Kapitaldienstgrenze	€ / ha LF	354	309	260
9241	Ausschöpf. d. langfr. Kapitaldienstgr.	%	182	143	523
9242	Ausschöpf. d. mittelfr. Kapitaldienstgr.	%	135	110	227
9243	Ausschöpf. d. kurzfr. Kapitaldienstgr.	%	69	63	95
9270	Eigenkapitalquote	%	73	71	74
9230	Eigenkapitalveränderung	€ / ha LF	251	126	160
9239	Bereinigte Eigenkapitalveränderung	€ / ha LF	97	113	16
9238	Bereinigte Eigenkapitalveränderung	€ / AK	7.687	8.890	1.332

Futterbaubetriebe insgesamt und spez. Milchviehbetriebe in den Wirtschaftsgebieten (WG 1 - 3) ¹⁾

Blatt 1 von 4

Kenn- zahl	Bezeichnung	Maß- einheit	Futterbaubetriebe			Spez. Milchviehbetriebe		
			WG 1	WG 2	WG 3	WG 1	WG 2	WG 3
0001	Betriebe	Anzahl	17	23	53	14	21	48
Faktorausstattung								
1006	Wirtschaftliche Betriebsgröße	€ / ha LF	1.890	2.611	2.156	1.998	2.633	2.193
1030	Landw. genutzte Fläche (LF)	ha / Betrieb	1.148,6	1.577,9	1.292,3	1.282,0	1.696,1	1.377,4
1033	dar. zugepachtete LF (Netto)	ha / Betrieb	838,3	1.202,6	1.034,5	924,2	1.285,0	1.096,6
1150	Ackerfläche	% LF	75,8	83,2	67,1	77,1	84,8	68,6
1160	Dauergrünland	% LF	24,0	16,4	32,3	22,8	14,8	30,8
1056	Ertragsmesszahl	EMZ / a	28	47	29	29	46	29
1110	Arbeitskräfte insgesamt	AK / Betrieb	25,05	49,52	39,49	28,88	54,01	42,81
1114	AK-Besatz	AK / 100 ha LF	2,18	3,14	3,06	2,25	3,18	3,11
Produktionsstruktur								
1151	Ackerfläche (Anfang des Jahres)	ha AF / Betrieb	876,5	1.307,4	864,4	994,9	1.431,9	941,8
1210	dar. Getreide (ohne Körnermais)	% AF	44,8	45,2	46,5	46,1	45,2	46,8
1230	dar. Ölfrüchte, Hülsenfr., Faserpflanzen	% AF	11,7	17,2	17,7	12,0	17,2	17,7
1237	dar. Winterraps	% AF	9,8	16,9	16,9	10,5	16,9	16,9
1240	dar. Kartoffeln	% AF	0,4	0,3	0,6	0,4	0,3	0,6
1250	dar. Zuckerrüben	% AF	0,2	1,9	0,0	0,3	1,9	0,0
1271	dar. Silomais	% AF	20,2	20,9	18,0	20,9	20,9	18,1
1275	dar. sonst. Ackerfutter	% AF	15,2	6,1	14,4	14,0	6,1	13,9
1284	dar. nachwachs. Rohstoffe / Energiepflanzen	% AF	0,0	0,8	0,0	0,0	0,8	0,0
1300	Viehbesatz	VE / 100 ha LF	65,1	98,0	83,7	68,6	96,4	83,5
1330	dar. Rinder	VE / 100 ha LF	64,5	95,1	82,4	68,2	93,5	82,2
1335	dar. Milchkühe	VE / 100 ha LF	39,9	58,6	48,9	43,4	59,8	50,3
1336	dar. Mutter- und Ammenkühe	VE / 100 ha LF	0,9	1,2	3,0	0,0	0,4	2,1
1339	dar. Jung- und Mastvieh	VE / 100 ha LF	17,6	25,2	20,5	18,4	24,2	20,0
1350	dar. Schweine	VE / 100 ha LF	0,0	2,4	0,6	0,0	2,4	0,6
1351	dar. Mastschweine und Läufer	VE / 100 ha LF	0,0	2,4	0,5	0,0	2,4	0,6
1352	dar. Zuchtsauen	VE / 100 ha LF	0,0	0,0	0,0	0,0	0,0	0,0
1340	dar. Schafe	VE / 100 ha LF	0,5	0,4	0,4	0,4	0,4	0,4
1320	dar. Pferde	VE / 100 ha LF	0,1	0,0	0,0	0,0	0,0	0,0
1391	Rauhfuttermittelverzehr	GV / Betrieb	749,0	1.509,6	1.072,1	879,1	1.594,2	1.139,9
Erträge, Leistungen, Preise								
1411	Getreide (ohne Körnermais)	dt / ha	59	87	74	60	87	74
1420	dar. Weizen	dt / ha	78	90	82	78	90	82
1426	dar. Wintergerste	dt / ha	72	90	78	72	90	78
1427	dar. Sommergerste	dt / ha	50	73	62	50	73	62
1433	dar. Roggen	dt / ha	48	74	75	48	74	75
1434	dar. Triticale	dt / ha	58	67	74	58	67	74
1465	Raps	dt / ha	41	49	45	41	49	45
1472	Kartoffeln	dt / ha	357	344	441	357	344	446
1473	Zuckerrüben	dt / ha	744	825	822	744	825	822
1631	Milchleistung (4 % Fett)	kg / Kuh	9.056	9.486	8.948	9.056	9.486	8.950
1632	Milchleistung (nat. Fettgehalt)	kg / Kuh	9.088	9.536	9.141	9.088	9.536	9.147
1612	Lebend geborene Ferkel	Ferkel / Sau			22			22
1511	Getreideerlös insges. (netto; o. Körnermais)	€ / dt	14,16	16,82	16,43	14,21	16,82	16,46
1520	Weizenerlös (netto)	€ / dt	15,42	16,82	16,53	15,42	16,82	16,53
1526	Wintergersteerlös (netto)	€ / dt	14,20	16,64	14,60	14,20	16,64	14,64
1527	Sommergersteerlös (netto)	€ / dt	14,00	20,84	18,94	14,00	20,84	19,01
1533	Roggenerlös (netto)	€ / dt	13,30	13,97	15,00	13,37	13,97	15,00
1534	Triticaleerlös (netto)	€ / dt	14,32	13,65	13,42	14,44	13,65	13,44
1565	Rapselerlös (netto)	€ / dt	34,37	35,64	34,28	34,37	35,64	34,29
1572	Kartoffelerlös (netto)	€ / dt	11,35	20,08	13,38	11,35	20,08	13,65
1573	Zuckerrübenelerlös (netto)	€ / dt	2,90	2,65	2,74	2,90	2,65	2,74
1731	Milcherlös (netto bei 4 % Fett)	€ / dt	37,07	35,05	37,24	37,07	35,05	37,27
1732	Milcherlös (netto bei nat. Fettgehalt)	€ / dt	36,94	34,87	36,43	36,94	34,87	36,45

1) WG 1 = Sächsische Heide- und Teichlandschaft
WG 2 = Sächsisches Lößgebiet
WG 3 = Sächs. Mittelgebirge und Vorland

Futterbaubetriebe insgesamt und spez. Milchviehbetriebe in den Wirtschaftsgebieten (WG 1 - 3) ¹⁾

Blatt 2 von 4

Kennzahl	Bezeichnung	Maßeinheit	Futterbaubetriebe			Spez. Milchviehbetriebe		
			WG 1	WG 2	WG 3	WG 1	WG 2	WG 3
0001	Betriebe	Anzahl	17	23	53	14	21	48
Bilanz								
2000	Summe Aktiva (Bilanzvermögen)	€ / Betrieb	6.840.978	11.979.863	7.942.320	7.757.492	12.963.686	8.610.260
2000	Summe Aktiva (Bilanzvermögen)	€ / ha LF	5.956	7.592	6.146	6.051	7.643	6.251
2100	Sachanlagen gesamt	€ / ha LF	3.810	4.767	4.043	3.873	4.807	4.133
2111	dar. Boden	€ / ha LF	1.003	1.727	996	1.038	1.759	1.016
2115	dar. Gebäude, baul. Anlagen	€ / ha LF	925	1.101	1.341	895	1.083	1.377
2120	dar. techn. Anlagen u. Maschinen	€ / ha LF	1.376	1.648	1.246	1.440	1.670	1.269
2130	dar. andere Anlagen insges.	€ / ha LF	114	199	137	99	202	138
2160	dar. Anlagen im Bau, Anzahlungen	€ / ha LF	382	87	317	395	88	328
2200	Finanzanlagen	€ / ha LF	92	255	162	64	260	167
2211	dar. Anteile an verbund. Untern.	€ / ha LF	8	142	19	4	145	19
2213	dar. Beteiligungen	€ / ha LF	51	30	83	24	31	86
2300	Tiervermögen	€ / ha LF	443	669	577	469	656	575
2320	dar. Rinder	€ / ha LF	439	663	572	466	650	569
2330	dar. Schweine	€ / ha LF	0	3	2	0	3	2
2400	Umlaufvermögen (ohne Tiere)	€ / ha LF	1.580	1.863	1.341	1.615	1.882	1.352
2410	dav. Vorräte	€ / ha LF	531	764	562	557	771	573
2412	dar. Feldinventar	€ / ha LF	115	244	156	120	247	157
2420	dav. Finanzumlaufvermögen	€ / ha LF	1.049	1.099	779	1.057	1.111	778
2431	dar. Forderungen aus Liefer. u. Leist.	€ / ha LF	228	211	184	242	208	185
2450	dar. Bank, Kasse	€ / ha LF	406	643	393	398	654	391
9041	Eigenkapital (+ 50% Sonderposten)	€ / ha LF	3.041	4.767	3.516	2.955	4.859	3.594
3600	dar. Geschäftsguth., gez. Kapital	€ / ha LF	56	168	170	56	170	172
3140	Sonderposten gesamt	€ / ha LF	271	319	381	253	324	395
3400	Rückstellungen	€ / ha LF	124	215	142	125	219	144
3500	Verbindlichkeiten	€ / ha LF	2.619	2.339	2.254	2.805	2.291	2.271
3510	dar. geg. Kreditinstituten	€ / ha LF	2.110	1.739	1.785	2.266	1.759	1.819
3521	dar. aus Lieferungen u. Leistungen	€ / ha LF	225	160	222	237	158	209
9280	Anlagenintensität	%	59	56	62	58	56	63
9281	Veralterungsgrad abnutzbares Anlagenverm.	%	54	44	46	53	43	47
9292	Fremdkapitaldeckung II	%	125	167	133	120	171	133
Investitionen, Finanzierung								
8300	Bruttoinvestitionen	€ / ha LF	1.186	890	817	1.240	882	844
8231	Zugang Boden	€ / ha LF	36	59	55	35	60	57
8232	Zugang Wirtschaftsgeb.u.baul. Anl.	€ / ha LF	11	106	30	7	108	31
8251	Zugang Anlagen im Bau, Anzahlung	€ / ha LF	657	176	383	692	156	395
8241	Zugang techn. Anlagen u. Masch.	€ / ha LF	364	369	215	391	375	220
2800	Veränderung Tiervermögen	€ / ha LF	-8	-2	1	-7	-1	5
8400	Nettoinvestitionen	€ / ha LF	843	426	443	898	413	464
8401	Nettoinvestitionen	€ / AK	38.654	13.582	14.485	39.872	12.976	14.931
8404	Veränderung Sachanlageverm. (o. Boden)	%	36	9	11	40	8	11
9314	Nettoverbindlichkeiten	€ / ha LF	1.570	1.241	1.475	1.748	1.180	1.493
9315	Veränd. Nettoverbindlichkeiten	€ / ha LF	794	190	226	887	172	239
9317	Tilg.lang- u. mittelfr. Verbindlk. geg. Kreditinst.	€ / ha LF	213	199	215	182	200	218
9318	Tilg.von Verbindlk.ges.(incl.Verm.auseinand.)	€ / ha LF	289	307	305	264	310	311
9319	dar. Tilgung v.Altschuld.u.Verm.auseinand.	€ / ha LF	0	0	3	0	0	3
2920	Veränd. Finanzumlaufvermögen	€ / ha LF	12	-258	-12	56	-258	-16
3822	Veränderung Sonder-AfA	€ / ha LF	-1	0	-1	-1	0	-1

1) WG 1 = Sächsische Heide- und Teichlandschaft
WG 2 = Sächsisches Lößgebiet
WG 3 = Sächs. Mittelgebirge und Vorland

Futterbaubetriebe insgesamt und spez. Milchviehbetriebe in den Wirtschaftsgebieten (WG 1 - 3) ¹⁾

Blatt 3 von 4

Kennzahl	Bezeichnung	Maßeinheit	Futterbaubetriebe			Spez. Milchviehbetriebe		
			WG 1	WG 2	WG 3	WG 1	WG 2	WG 3
0001	Betriebe	Anzahl	17	23	53	14	21	48
Gewinn- und Verlustrechnung								
Ertrag								
4010	Umsatzerlöse	€/ ha LF	2.127	3.485	2.673	2.253	3.504	2.688
4100	dar. landwirtschaftl. Pflanzenprod.	€/ ha LF	361	749	429	389	762	433
4112	dar. Getreide (ohne Körnermais)	€/ ha LF	198	372	219	213	379	225
4120	dar. Ölfr., Hülsenfr., Faserpfl.	€/ ha LF	100	244	169	108	249	173
4130	dar. Kartoffeln	€/ ha LF	11	13	13	12	13	13
4140	dar. Zuckerrüben	€/ ha LF	2	33	0	2	34	0
4173	dar. nachwachs. Rohstoffe / Energiepfl.	€/ ha LF	0	12	0	0	12	0
4200	dar. Tierproduktion	€/ ha LF	1.498	2.166	1.798	1.614	2.161	1.818
4220	dar. Rinder	€/ ha LF	167	239	202	169	198	172
4230	dar. Milch	€/ ha LF	1.316	1.885	1.584	1.432	1.921	1.633
4240	dar. Schweine	€/ ha LF	0	35	7	0	35	7
4260	dar. Geflügel, Eier	€/ ha LF	0	0	1	0	0	1
4300	dar. Obst, Weinbau	€/ ha LF	0	0	0	0	0	0
4360	dar. Nebenbetr., Handel, Dienstleist.	€/ ha LF	268	571	443	249	581	435
4368	dar. Lohnarbeit, Masch.miete	€/ ha LF	35	43	32	35	44	33
4400	Bestandsveränderungen	€/ ha LF	57	67	78	60	69	84
4500	Sonst. betr. Erträge	€/ ha LF	725	694	780	638	697	785
4510	dar. Zulagen u. Zuschüsse	€/ ha LF	552	478	574	506	478	576
4660	dar. betriebsbezogene Zahlungen	€/ ha LF	407	387	428	394	386	427
4670	dar. entkoppelte Betriebsprämie	€/ ha LF	303	302	299	303	302	299
4680	dar. Ausgleichszulage	€/ ha LF	45	1	50	41	1	49
4690	dar. für umweltger. Agrarprod.	€/ ha LF	59	46	61	49	45	61
4698	dar. sonstige Zuschüsse	€/ ha LF	1	23	4	1	24	4
4600	dar. produktbezogene Zahlungen	€/ ha LF	8	7	5	9	7	5
4610	dar. Beihilfen pflanzl. Prod.	€/ ha LF	7	3	0	7	3	0
4640	dar. Prämien Tierprod.	€/ ha LF	1	4	5	2	4	5
4520	dar. aufwandsbezogene Zahlungen	€/ ha LF	137	84	141	104	85	144
4560	dar. Agrardieselerstattung	€/ ha LF	29	38	35	31	38	35
4550	dar. Investitionszuschüsse	€/ ha LF	105	42	99	70	42	103
4722	dar. Mieten u. Pachten	€/ ha LF	13	48	29	11	49	28
4725	dar. zeitraumzugehörige Ust.	€/ ha LF	0	0	0	0	0	0
4900	dar. zeitraumfremde Erträge	€/ ha LF	38	75	63	36	77	64
Aufwand								
5100	Materialaufwand	€/ ha LF	1.234	1.796	1.542	1.293	1.791	1.533
5110	dar. Pflanzenproduktion	€/ ha LF	303	427	317	322	435	313
5111	dar. Saat- u. Pflanzgut	€/ ha LF	72	90	71	75	92	72
5112	dar. Düngemittel	€/ ha LF	120	160	113	128	163	111
5113	dar. Pflanzenschutz	€/ ha LF	66	110	76	71	113	78
5210	dar. Tierproduktion	€/ ha LF	548	812	671	589	809	669
5211	dar. Tierzukauf	€/ ha LF	15	32	45	14	21	34
5280	dar. Futtermittelzukauf	€/ ha LF	383	542	435	412	549	440
5292	dar. Tierarzt	€/ ha LF	61	79	77	66	78	79
5293	dar. Besamung	€/ ha LF	24	37	29	26	38	29
5294	dar. sonst. bezogene Leist. Tierprod.	€/ ha LF	36	79	46	39	80	48
5330	dar. Nebenbetr., Handel, Dienstleist.	€/ ha LF	66	123	117	62	112	110
5350	dar. sonst. Materialaufwand	€/ ha LF	317	439	440	321	439	445
5352	dar. Heizmat., Strom	€/ ha LF	66	118	104	69	119	106
5354	dar. Wasser, Abwasser	€/ ha LF	9	9	12	10	9	12
5355	dar. Treib- u. Schmierstoffe	€/ ha LF	170	208	192	178	211	195
5357	dar. Lohnarbeit, Masch.miete	€/ ha LF	53	43	52	46	39	51

1) WG 1 = Sächsische Heide- und Teichlandschaft
WG 2 = Sächsisches Lößgebiet
WG 3 = Sächs. Mittelgebirge und Vorland

Futterbaubetriebe insgesamt und spez. Milchviehbetriebe in den Wirtschaftsgebieten (WG 1 - 3) ¹⁾

Blatt 4 von 4

Kennzahl	Bezeichnung	Maßeinheit	Futterbaubetriebe			Spez. Milchviehbetriebe		
			WG 1	WG 2	WG 3	WG 1	WG 2	WG 3
0001	Betriebe	Anzahl	17	23	53	14	21	48
Aufwand								
5500	Personalaufwand (ohne BUV)	€ / ha LF	590	908	784	605	921	797
5501	Personalaufwand (ohne BUV)	€ / eAK	27.037	28.925	25.656	26.844	28.908	25.657
5600	Betriebswirtschaftliche AfA	€ / ha LF	306	384	349	306	387	353
5636	dar. Wirtschaftsgeb. u. baul. Anl.	€ / ha LF	89	82	108	84	82	110
5642	dar. Maschinen u. Geräte	€ / ha LF	124	172	134	133	173	135
5641	dar. Betriebsvorrichtungen	€ / ha LF	48	71	59	44	72	61
5700	Sonst. betriebl. Aufwand	€ / ha LF	597	758	653	567	763	663
5710	dar. Unterhaltung	€ / ha LF	210	310	237	220	314	241
5715	dar. Gebäude u. baul. Anlagen	€ / ha LF	56	76	70	58	77	72
5720	dar. techn. Anl., Masch., Fuhrp.	€ / ha LF	153	221	154	160	223	156
5730	dar. Betriebsversicherung	€ / ha LF	69	89	79	69	89	81
5731	dar. betriebliche Unfallversicherung	€ / ha LF	20	31	21	21	31	21
5742	dar. Pachten	€ / ha LF	80	165	98	83	165	99
5765	Pachtpreis / ha Pachtfläche	€ / ha	108	208	119	112	211	120
5764	dar. zeitraumzugehörige Vorsteuer	€ / ha LF	0	0	0	0	0	0
5770	dar. zeitraumfremder Aufwand	€ / ha LF	25	30	23	27	30	22
Unternehmensergebnis								
6000	Betriebsergebnis	€ / ha LF	184	404	206	179	412	211
4000	Betriebliche Erträge	€ / ha LF	2.909	4.250	3.534	2.950	4.273	3.558
5000	Betriebliche Aufwendungen	€ / ha LF	2.726	3.846	3.328	2.771	3.861	3.347
7000	Finanzergebnis	€ / ha LF	-84	-48	-48	-87	-49	-48
7230	dar. Zinsaufwand	€ / ha LF	75	67	66	78	66	67
7600	Außerordentliches Ergebnis	€ / ha LF	2	-15	-3	2	-15	-3
7800	Steuern vom Einkommen u. Ertrag	€ / ha LF	28	89	29	26	90	30
7900	Sonstige Steuern	€ / ha LF	8	10	7	8	10	7
7910	Unternehmensertrag	€ / ha LF	2.926	4.287	3.557	2.967	4.309	3.582
7920	Unternehmensaufwand vor Steuern	€ / ha LF	2.832	3.955	3.409	2.881	3.971	3.429
Rentabilität								
9000	Gewinn/Jahresübersch. vor Steuern	€ / Betrieb	108.420	523.864	191.493	111.244	573.031	210.874
9000	Gewinn/Jahresübersch. vor Steuern	€ / ha LF	94	332	148	87	338	153
9004	Ordentliches Ergebnis	€ / Betrieb	113.427	478.575	138.088	122.941	526.812	150.591
9004	Ordentliches Ergebnis	€ / ha LF	99	303	107	96	311	109
9006	Gewinn + Personalaufwand (ohne BUV)	€ / AK	31.365	39.503	30.505	30.696	39.517	30.583
9007	Ordentliches Ergeb. + Personalaufw. (o. BUV)	€ / AK	31.565	38.589	29.153	31.100	38.661	29.175
9008	Ordentliches Ergeb. + Personalaufw. (o. BUV)	€ / ha LF	688	1.211	891	701	1.231	907
9071	Betriebseinkommen	€ / ha LF	857	1.464	1.081	872	1.482	1.097
9073	Relative Faktorentlohnung	%	99,7	110,7	99,5	99,7	111,0	99,5
9103	Ordentliche Rentabilitätsrate	%	3,4	7,1	3,0	3,2	7,2	3,1
9120	Gesamtkapitalrentabilität	%	2,9	4,9	2,8	2,9	4,9	2,8
9131	Eigenkapitalrentabilität (ohne Boden)	%	3,4	8,2	3,3	3,4	8,2	3,3
Liquidität / Stabilität								
9601	Liquidität 1. Grades	%	49	131	58	45	133	58
9221	Cashflow I	€ / ha LF	428	587	476	390	595	481
9223	Cashflow III (zur Neufinanzierung verfügbar)	€ / ha LF	139	280	171	126	284	171
9240	Kapitaldienst	€ / ha LF	364	373	371	343	376	377
9231	Langfristige Kapitaldienstgrenze	€ / ha LF	126	280	149	127	283	152
9232	Mittelfristige Kapitaldienstgrenze	€ / ha LF	217	365	261	214	369	266
9233	Kurzfristige Kapitaldienstgrenze	€ / ha LF	432	663	497	433	670	505
9241	Ausschöpf. d. langfr. Kapitaldienstgr.	%	290	134	249	269	133	249
9242	Ausschöpf. d. mittelfr. Kapitaldienstgr.	%	168	102	142	160	102	142
9243	Ausschöpf. d. kurzfr. Kapitaldienstgr.	%	84	56	75	79	56	75
9270	Eigenkapitalquote	%	51	63	57	49	64	57
9230	Eigenkapitalveränderung	€ / ha LF	21	269	204	-8	273	211
9239	Bereinigte Eigenkapitalveränderung	€ / ha LF	51	213	83	49	217	85
9238	Bereinigte Eigenkapitalveränderung	€ / AK	2.322	6.787	2.722	2.188	6.805	2.739

1) WG 1 = Sächsische Heide- und Teichlandschaft
WG 2 = Sächsisches Lößgebiet
WG 3 = Sächs. Mittelgebirge und Vorland

Verbundbetriebe insgesamt und Milchviehverbundbetriebe in den Wirtschaftsgebieten (WG 1 - 3) ¹⁾

Blatt 1 von 4

Kenn- zahl	Bezeichnung	Maß- einheit	Verbundbetriebe			Milchviehverbundbetriebe		
			WG 1	WG 2	WG 3	WG 1	WG 2	WG 3
0001	Betriebe	Anzahl	21	62	29	16	49	24
Faktorausstattung								
1006	Wirtschaftliche Betriebsgröße	€ / ha LF	1.725	2.083	1.846	1.629	2.065	1.916
1030	Landw. genutzte Fläche (LF)	ha / Betrieb	1.327,2	1.578,4	1.383,6	1.411,9	1.615,4	1.507,3
1033	dar. zugepachtete LF (Netto)	ha / Betrieb	974,7	1.216,5	1.067,8	1.058,3	1.233,2	1.167,7
1150	Ackerfläche	% LF	89,7	88,7	78,8	88,4	88,2	80,0
1160	Dauergrünland	% LF	10,2	11,0	20,7	11,4	11,5	19,5
1056	Ertragsmesszahl	EMZ / a	31	48	33	31	49	34
1110	Arbeitskräfte insgesamt	AK / Betrieb	24,63	35,66	36,53	26,65	37,35	41,66
1114	AK-Besatz	AK / 100 ha LF	1,86	2,26	2,64	1,89	2,31	2,76
Produktionsstruktur								
1151	Ackerfläche (Anfang des Jahres)	ha AF / Betrieb	1.205,4	1.401,2	1.096,3	1.267,0	1.426,8	1.210,4
1210	dar. Getreide (ohne Körnermais)	% AF	51,5	52,1	53,4	50,0	51,8	53,4
1230	dar. Ölfrüchte, Hülsenfr., Faserpflanzen	% AF	17,5	20,8	22,2	16,4	20,8	22,5
1237	dar. Winterraps	% AF	14,4	19,8	19,9	13,7	20,0	20,9
1240	dar. Kartoffeln	% AF	1,0	1,1	1,3	1,3	1,0	1,4
1250	dar. Zuckerrüben	% AF	1,8	2,6	0,2	1,8	2,8	0,2
1271	dar. Silomais	% AF	16,8	11,8	12,2	18,5	12,8	12,9
1275	dar. sonst. Ackerfutter	% AF	6,5	4,8	5,3	7,4	5,3	4,4
1284	dar. nachwachs. Rohstoffe / Energiepflanzen	% AF	0,4	0,8	0,0	0,6	0,2	0,0
1300	Viehbesatz	VE / 100 ha LF	53,4	64,8	65,7	42,8	56,6	66,8
1330	dar. Rinder	VE / 100 ha LF	31,8	42,5	49,7	35,6	49,2	51,3
1335	dar. Milchkühe	VE / 100 ha LF	19,2	26,0	26,4	22,2	30,4	29,3
1336	dar. Mutter- und Ammenkühe	VE / 100 ha LF	0,1	0,6	3,5	0,1	0,6	2,7
1339	dar. Jung- und Mastvieh	VE / 100 ha LF	8,8	10,4	14,0	9,2	12,0	14,0
1350	dar. Schweine	VE / 100 ha LF	21,3	21,7	13,1	6,9	7,1	13,5
1351	dar. Mastschweine und Läufer	VE / 100 ha LF	13,3	14,6	10,2	5,2	5,2	10,3
1352	dar. Zuchtsauen	VE / 100 ha LF	2,2	2,3	0,9	0,5	0,7	1,0
1340	dar. Schafe	VE / 100 ha LF	0,2	0,2	0,2	0,2	0,3	0,2
1320	dar. Pferde	VE / 100 ha LF	0,0	0,0	0,0	0,0	0,0	0,0
1391	Rauhfuttermittelverzehr	GV / Betrieb	425,6	674,8	691,3	506,4	799,2	777,8
Erträge, Leistungen, Preise								
1411	Getreide (ohne Körnermais)	dt / ha	63	86	74	63	86	77
1420	dar. Weizen	dt / ha	72	88	80	75	88	82
1426	dar. Wintergerste	dt / ha	71	86	76	70	86	76
1427	dar. Sommergerste	dt / ha	45	72	63	45	72	64
1433	dar. Roggen	dt / ha	53	72	61	51	78	74
1434	dar. Triticale	dt / ha	59	77	70	61	77	74
1465	Raps	dt / ha	42	48	47	41	48	47
1472	Kartoffeln	dt / ha	407	536	368	407	546	368
1473	Zuckerrüben	dt / ha	745	811	636	726	818	636
1631	Milchleistung (4 % Fett)	kg / Kuh	9.353	9.135	9.157	9.219	9.113	9.157
1632	Milchleistung (nat. Fettgehalt)	kg / Kuh	9.366	9.207	9.135	9.221	9.178	9.135
1612	Lebend geborene Ferkel	Ferkel / Sau	31	28	26	29	29	26
1511	Getreideerlös insges. (netto; o. Körnermais)	€ / dt	14,92	16,13	16,93	14,72	16,13	16,75
1520	Weizenerlös (netto)	€ / dt	16,30	16,51	17,53	15,87	16,48	17,27
1526	Wintergersteerlös (netto)	€ / dt	14,22	14,39	14,96	14,23	14,16	14,75
1527	Sommergersteerlös (netto)	€ / dt	13,58	18,89	18,34	13,58	19,04	18,61
1533	Roggenerlös (netto)	€ / dt	13,82	16,95	14,00	13,86	18,70	13,94
1534	Triticaleerlös (netto)	€ / dt	14,73	18,46	13,70	14,96	18,72	13,33
1565	Rapselerlös (netto)	€ / dt	34,46	34,83	36,10	34,41	34,95	36,19
1572	Kartoffelerlös (netto)	€ / dt	8,40	8,68	15,55	8,40	8,59	15,55
1573	Zuckerrübenerlös (netto)	€ / dt	3,14	2,82	2,39	3,18	2,79	2,39
1731	Milcherlös (netto bei 4 % Fett)	€ / dt	35,90	35,75	36,79	35,83	35,59	36,79
1732	Milcherlös (netto bei nat. Fettgehalt)	€ / dt	35,86	35,47	36,87	35,83	35,34	36,87

1) WG 1 = Sächsische Heide- und Teichlandschaft
WG 2 = Sächsisches Lößgebiet
WG 3 = Sächs. Mittelgebirge und Vorland

Verbundbetriebe insgesamt und Milchviehverbundbetriebe in den Wirtschaftsgebieten (WG 1 - 3) ¹⁾

Blatt 2 von 4

Kennzahl	Bezeichnung	Maßeinheit	Verbundbetriebe			Milchviehverbundbetriebe		
			WG 1	WG 2	WG 3	WG 1	WG 2	WG 3
0001	Betriebe	Anzahl	21	62	29	16	49	24
Bilanz								
2000	Summe Aktiva (Bilanzvermögen)	€/ Betrieb	6.810.993	9.668.342	7.434.808	7.038.128	10.021.757	8.344.092
2000	Summe Aktiva (Bilanzvermögen)	€/ ha LF	5.132	6.125	5.374	4.985	6.204	5.536
2100	Sachanlagen gesamt	€/ ha LF	3.265	3.785	3.289	3.197	3.856	3.354
2111	dar. Boden	€/ ha LF	1.160	1.634	1.260	1.067	1.707	1.257
2115	dar. Gebäude, baul. Anlagen	€/ ha LF	923	932	909	990	959	914
2120	dar. techn. Anlagen u. Maschinen	€/ ha LF	973	1.041	932	1.056	1.009	981
2130	dar. andere Anlagen insges.	€/ ha LF	74	93	133	62	98	143
2160	dar. Anlagen im Bau, Anzahlungen	€/ ha LF	132	79	50	19	80	52
2200	Finanzanlagen	€/ ha LF	163	260	207	146	258	223
2211	dar. Anteile an verbund. Untern.	€/ ha LF	39	56	114	36	67	124
2213	dar. Beteiligungen	€/ ha LF	83	99	35	71	102	38
2300	Tiervermögen	€/ ha LF	301	362	388	270	363	391
2320	dar. Rinder	€/ ha LF	233	298	349	251	345	356
2330	dar. Schweine	€/ ha LF	67	62	32	18	17	32
2400	Umlaufvermögen (ohne Tiere)	€/ ha LF	1.396	1.701	1.478	1.363	1.712	1.555
2410	dav. Vorräte	€/ ha LF	618	676	621	591	680	649
2412	dar. Feldinventar	€/ ha LF	228	287	172	214	282	179
2420	dav. Finanzumlaufvermögen	€/ ha LF	778	1.025	857	772	1.032	906
2431	dar. Forderungen aus Liefer. u. Leist.	€/ ha LF	186	148	160	180	158	161
2450	dar. Bank, Kasse	€/ ha LF	372	591	500	356	607	531
9041	Eigenkapital (+ 50% Sonderposten)	€/ ha LF	2.947	3.963	3.619	2.765	4.075	3.814
3600	dar. Geschäftsguth., gez. Kapital	€/ ha LF	76	169	155	75	173	156
3140	Sonderposten gesamt	€/ ha LF	193	197	196	226	184	199
3400	Rückstellungen	€/ ha LF	137	168	127	112	165	127
3500	Verbindlichkeiten	€/ ha LF	1.923	1.868	1.479	1.963	1.847	1.440
3510	dar. geg. Kreditinstituten	€/ ha LF	1.344	1.325	1.184	1.326	1.375	1.149
3521	dar. aus Lieferungen u. Leistungen	€/ ha LF	159	138	163	147	128	168
9280	Anlagenintensität	%	57	54	54	58	54	54
9281	Veralterungsgrad abnutzbares Anlagenverm.	%	43	36	37	42	36	36
9292	Fremdkapitaldeckung II	%	133	161	180	131	162	192
Investitionen, Finanzierung								
8300	Bruttoinvestitionen	€/ ha LF	567	681	572	493	717	559
8231	Zugang Boden	€/ ha LF	63	158	69	51	179	42
8232	Zugang Wirtschaftsgeb.u.baul. Anl.	€/ ha LF	26	63	48	29	78	53
8251	Zugang Anlagen im Bau, Anzahlung	€/ ha LF	256	175	158	198	170	150
8241	Zugang techn. Anlagen u. Masch.	€/ ha LF	143	207	186	154	214	196
2800	Veränderung Tiervermögen	€/ ha LF	13	0	-3	-3	0	-5
8400	Nettoinvestitionen	€/ ha LF	310	287	219	233	323	223
8401	Nettoinvestitionen	€/ AK	16.709	12.687	8.288	12.359	13.985	8.085
8404	Veränderung Sachanlageverm. (o. Boden)	%	10	4	3	7	5	4
9314	Nettoverbindlichkeiten	€/ ha LF	1.145	844	622	1.191	815	534
9315	Veränd. Nettoverbindlichkeiten	€/ ha LF	256	135	97	184	165	71
9317	Tilg.lang- u.mittelfr.Verbindlk.geg.Kreditinst.	€/ ha LF	159	234	143	167	265	147
9318	Tilg.von Verbindlk.ges.(incl.Verm.auseinand.)	€/ ha LF	238	310	280	248	325	274
9319	dar. Tilgung v.Altschuld.u.Verm.auseinand.	€/ ha LF	0	2	1	0	1	1
2920	Veränd. Finanzumlaufvermögen	€/ ha LF	-149	-41	-69	-140	-37	-32
3822	Veränderung Sonder-AfA	€/ ha LF	0	-1	-4	0	-1	-4

1) WG 1 = Sächsische Heide- und Teichlandschaft
WG 2 = Sächsisches Lößgebiet
WG 3 = Sächs. Mittelgebirge und Vorland

Verbundbetriebe insgesamt und Milchviehverbundbetriebe in den Wirtschaftsgebieten (WG 1 - 3) ¹⁾

Blatt 3 von 4

Kennzahl	Bezeichnung	Maßeinheit	Verbundbetriebe			Milchviehverbundbetriebe		
			WG 1	WG 2	WG 3	WG 1	WG 2	WG 3
0001	Betriebe	Anzahl	21	62	29	16	49	24
Gewinn- und Verlustrechnung								
Ertrag								
4010	Umsatzerlöse	€/ ha LF	2.149	2.671	2.641	1.957	2.580	2.793
4100	dar. landwirtschaftl. Pflanzenprod.	€/ ha LF	653	1.057	788	646	1.040	826
4112	dar. Getreide (ohne Körnermais)	€/ ha LF	321	553	393	316	548	407
4120	dar. Ölf., Hülsenfr., Faserpfl.	€/ ha LF	196	298	284	186	296	302
4130	dar. Kartoffeln	€/ ha LF	27	48	44	34	47	49
4140	dar. Zuckerrüben	€/ ha LF	31	50	2	29	54	2
4173	dar. nachwachs. Rohstoffe / Energiepfl.	€/ ha LF	8	8	0	7	1	0
4200	dar. Tierproduktion	€/ ha LF	1.082	1.204	1.221	904	1.160	1.279
4220	dar. Rinder	€/ ha LF	131	100	130	94	114	120
4230	dar. Milch	€/ ha LF	635	829	864	720	963	958
4240	dar. Schweine	€/ ha LF	307	261	174	79	78	179
4260	dar. Geflügel, Eier	€/ ha LF	0	9	47	0	0	14
4300	dar. Obst, Weinbau	€/ ha LF	0	5	1	0	1	1
4360	dar. Nebenbetr., Handel, Dienstleist.	€/ ha LF	394	404	630	407	379	687
4368	dar. Lohnarbeit, Masch.miete	€/ ha LF	62	63	41	45	56	41
4400	Bestandsveränderungen	€/ ha LF	54	43	62	33	45	64
4500	Sonst. betr. Erträge	€/ ha LF	602	586	639	623	587	624
4510	dar. Zulagen u. Zuschüsse	€/ ha LF	484	407	495	508	405	476
4660	dar. betriebsbezogene Zahlungen	€/ ha LF	383	348	395	389	343	377
4670	dar. entkoppelte Betriebsprämie	€/ ha LF	305	300	299	307	302	299
4680	dar. Ausgleichszulage	€/ ha LF	25	0	22	27	0	17
4690	dar. für umweltger. Agrarprod.	€/ ha LF	26	27	62	22	18	52
4698	dar. sonstige Zuschüsse	€/ ha LF	28	14	1	34	16	1
4600	dar. produktbezogene Zahlungen	€/ ha LF	7	5	2	8	5	2
4610	dar. Beihilfen pflanzl. Prod.	€/ ha LF	6	2	0	7	2	0
4640	dar. Prämien Tierprod.	€/ ha LF	1	3	2	1	3	2
4520	dar. aufwandsbezogene Zahlungen	€/ ha LF	93	54	98	111	57	97
4560	dar. Agrardieselerstattung	€/ ha LF	22	30	31	24	31	32
4550	dar. Investitionszuschüsse	€/ ha LF	68	21	55	84	23	53
4722	dar. Mieten u. Pachten	€/ ha LF	30	51	32	32	53	34
4725	dar. zeitraumzugehörige Ust.	€/ ha LF	0	0	0	0	0	0
4900	dar. zeitraumfremde Erträge	€/ ha LF	41	56	56	40	57	60
Aufwand								
5100	Materialaufwand	€/ ha LF	1.384	1.516	1.517	1.195	1.424	1.579
5110	dar. Pflanzenproduktion	€/ ha LF	425	479	438	429	478	466
5111	dar. Saat- u. Pflanzgut	€/ ha LF	104	90	109	106	88	115
5112	dar. Düngemittel	€/ ha LF	148	168	143	147	168	154
5113	dar. Pflanzenschutz	€/ ha LF	111	139	106	109	136	114
5210	dar. Tierproduktion	€/ ha LF	536	506	510	370	436	527
5211	dar. Tierzukauf	€/ ha LF	104	66	67	35	33	62
5280	dar. Futtermittelzukauf	€/ ha LF	309	318	329	239	276	342
5292	dar. Tierarzt	€/ ha LF	43	53	51	41	53	55
5293	dar. Besamung	€/ ha LF	14	20	16	14	22	18
5294	dar. sonst. bezogene Leist. Tierprod.	€/ ha LF	47	28	24	21	29	25
5330	dar. Nebenbetr., Handel, Dienstleist.	€/ ha LF	89	121	209	88	99	225
5350	dar. sonst. Materialaufwand	€/ ha LF	318	413	364	309	415	364
5352	dar. Heizmat., Strom	€/ ha LF	55	80	85	54	77	90
5354	dar. Wasser, Abwasser	€/ ha LF	4	9	10	5	9	11
5355	dar. Treib- u. Schmierstoffe	€/ ha LF	152	183	177	157	189	183
5357	dar. Lohnarbeit, Masch.miete	€/ ha LF	84	58	30	69	55	26

1) WG 1 = Sächsische Heide- und Teichlandschaft
WG 2 = Sächsisches Lößgebiet
WG 3 = Sächs. Mittelgebirge und Vorland

Verbundbetriebe insgesamt und Milchviehverbundbetriebe in den Wirtschaftsgebieten (WG 1 - 3) ¹⁾

Blatt 4 von 4

Kennzahl	Bezeichnung	Maßeinheit	Verbundbetriebe			Milchviehverbundbetriebe		
			WG 1	WG 2	WG 3	WG 1	WG 2	WG 3
0001	Betriebe	Anzahl	21	62	29	16	49	24
Aufwand								
5500	Personalaufwand (ohne BUV)	€ / ha LF	512	637	697	510	649	733
5501	Personalaufwand (ohne BUV)	€ / eAK	27.608	28.177	26.402	27.029	28.059	26.533
5600	Betriebswirtschaftliche AfA	€ / ha LF	241	294	284	249	290	295
5636	dar. Wirtschaftsgeb. u. baul. Anl.	€ / ha LF	71	78	85	71	79	89
5642	dar. Maschinen u. Geräte	€ / ha LF	113	141	112	119	134	117
5641	dar. Betriebsvorrichtungen	€ / ha LF	37	40	48	37	39	49
5700	Sonst. betriebl. Aufwand	€ / ha LF	505	581	597	515	591	614
5710	dar. Unterhaltung	€ / ha LF	182	199	247	180	203	259
5715	dar. Gebäude u. baul. Anlagen	€ / ha LF	41	54	67	35	52	66
5720	dar. techn. Anl., Masch., Fuhrp.	€ / ha LF	126	134	174	129	137	185
5730	dar. Betriebsversicherung	€ / ha LF	63	71	79	64	72	81
5731	dar. betriebliche Unfallversicherung	€ / ha LF	17	20	23	18	20	24
5742	dar. Pachten	€ / ha LF	96	171	109	93	170	113
5765	Pachtpreis / ha Pachtfläche	€ / ha	125	214	135	121	215	139
5764	dar. zeitraumzugehörige Vorsteuer	€ / ha LF	0	1	0	0	1	0
5770	dar. zeitraumfremder Aufwand	€ / ha LF	5	15	16	6	13	16
Unternehmensergebnis								
6000	Betriebsergebnis	€ / ha LF	164	277	247	143	265	260
4000	Betriebliche Erträge	€ / ha LF	2.806	3.305	3.342	2.613	3.219	3.481
5000	Betriebliche Aufwendungen	€ / ha LF	2.642	3.028	3.095	2.470	2.954	3.221
7000	Finanzergebnis	€ / ha LF	-90	-54	-30	-101	-45	-27
7230	dar. Zinsaufwand	€ / ha LF	59	52	47	61	52	45
7600	Außerordentliches Ergebnis	€ / ha LF	9	35	3	11	44	4
7800	Steuern vom Einkommen u. Ertrag	€ / ha LF	23	51	51	18	52	54
7900	Sonstige Steuern	€ / ha LF	7	8	7	7	8	7
7910	Unternehmensertrag	€ / ha LF	2.826	3.371	3.368	2.636	3.290	3.509
7920	Unternehmensaufwand vor Steuern	€ / ha LF	2.750	3.121	3.155	2.590	3.035	3.280
Rentabilität								
9000	Gewinn/Jahresübersch. vor Steuern	€ / Betrieb	101.042	394.130	294.690	66.159	412.216	345.306
9000	Gewinn/Jahresübersch. vor Steuern	€ / ha LF	76	250	213	47	255	229
9004	Ordentliches Ergebnis	€ / Betrieb	98.616	307.193	222.176	76.176	292.412	257.486
9004	Ordentliches Ergebnis	€ / ha LF	74	195	161	54	181	171
9006	Gewinn + Personalaufwand (ohne BUV)	€ / AK	31.710	39.229	34.470	29.511	39.095	34.821
9007	Ordentliches Ergeb. + Personalaufw. (o. BUV)	€ / AK	31.611	36.792	32.485	29.887	35.887	32.713
9008	Ordentliches Ergeb. + Personalaufw. (o. BUV)	€ / ha LF	587	831	858	564	830	904
9071	Betriebseinkommen	€ / ha LF	765	1.075	1.034	743	1.072	1.083
9073	Relative Faktorentlohnung	%	97,3	105,8	104,5	95,4	104,0	104,6
9103	Ordentliche Rentabilitätsrate	%	2,6	5,9	4,8	2,1	5,6	4,9
9120	Gesamtkapitalrentabilität	%	2,6	4,0	3,9	2,3	3,8	3,9
9131	Eigenkapitalrentabilität (ohne Boden)	%	2,4	6,1	5,4	1,5	5,4	5,4
Liquidität / Stabilität								
9601	Liquidität 1. Grades	%	82	127	123	72	134	130
9221	Cashflow I	€ / ha LF	286	471	421	305	472	432
9223	Cashflow III (zur Neufinanzierung verfügbar)	€ / ha LF	48	162	141	57	147	158
9240	Kapitaldienst	€ / ha LF	296	362	326	309	377	319
9231	Langfristige Kapitaldienstgrenze	€ / ha LF	68	173	166	45	168	172
9232	Mittelfristige Kapitaldienstgrenze	€ / ha LF	141	255	255	119	252	264
9233	Kurzfristige Kapitaldienstgrenze	€ / ha LF	309	468	450	294	458	468
9241	Ausschöpf. d. langfr. Kapitaldienstgr.	%	434	209	196	690	225	185
9242	Ausschöpf. d. mittelfr. Kapitaldienstgr.	%	210	142	128	260	150	121
9243	Ausschöpf. d. kurzfr. Kapitaldienstgr.	%	96	77	73	105	82	68
9270	Eigenkapitalquote	%	57	65	67	55	66	69
9230	Eigenkapitalveränderung	€ / ha LF	54	167	142	42	170	180
9239	Bereinigte Eigenkapitalveränderung	€ / ha LF	10	122	120	-16	116	128
9238	Bereinigte Eigenkapitalveränderung	€ / AK	531	5.379	4.530	-835	5.011	4.615

1) WG 1 = Sächsische Heide- und Teichlandschaft
WG 2 = Sächsisches Lößgebiet
WG 3 = Sächs. Mittelgebirge und Vorland

**Gemeinsame Gruppe spez. Milchvieh- und Milchviehverbundbetriebe
in den Wirtschaftsgebieten (WG 1 - 3) ¹⁾**

Blatt 1 von 4

Kennzahl	Bezeichnung	Maßeinheit	Spez. Milchvieh- und Milchviehverbundbetriebe		
			WG 1	WG 2	WG 3
0001	Betriebe	Anzahl	30	70	72
Faktorausstattung					
1006	Wirtschaftliche Betriebsgröße	€ / ha LF	1.793	2.241	2.095
1030	Landw. genutzte Fläche (LF)	ha / Betrieb	1.351,3	1.639,6	1.420,7
1033	dar. zugepachtete LF (Netto)	ha / Betrieb	995,7	1.248,7	1.120,3
1150	Ackerfläche	% LF	83,4	87,1	72,7
1160	Dauergrünland	% LF	16,4	12,5	26,8
1056	Ertragsmesszahl	EMZ / a	30	48	31
1110	Arbeitskräfte insgesamt	AK / Betrieb	27,69	42,35	42,43
1114	AK-Besatz	AK / 100 ha LF	2,05	2,58	2,99
Produktionsstruktur					
1151	Ackerfläche (Anfang des Jahres)	ha AF / Betrieb	1.140,0	1.428,3	1.031,4
1210	dar. Getreide (ohne Körnermais)	% AF	48,4	49,8	49,3
1230	dar. Ölfrüchte, Hülsenfr., Faserpflanzen	% AF	14,6	19,7	19,6
1237	dar. Winterraps	% AF	12,4	19,1	18,5
1240	dar. Kartoffeln	% AF	0,9	0,8	0,9
1250	dar. Zuckerrüben	% AF	1,2	2,5	0,1
1271	dar. Silomais	% AF	19,5	15,3	16,1
1275	dar. sonst. Ackerfutter	% AF	10,1	5,5	10,2
1284	dar. nachwachs. Rohstoffe / Energiepflanzen	% AF	0,3	0,4	0,0
1300	Viehbesatz	VE / 100 ha LF	54,2	68,9	77,6
1330	dar. Rinder	VE / 100 ha LF	50,0	62,9	71,3
1335	dar. Milchkühe	VE / 100 ha LF	31,6	39,5	42,9
1336	dar. Mutter- und Ammenkühe	VE / 100 ha LF	0,1	0,5	2,3
1339	dar. Jung- und Mastvieh	VE / 100 ha LF	13,2	15,8	17,8
1350	dar. Schweine	VE / 100 ha LF	3,9	5,7	5,2
1351	dar. Mastschweine und Läufer	VE / 100 ha LF	2,9	4,3	4,0
1352	dar. Zuchtsauen	VE / 100 ha LF	0,3	0,5	0,4
1340	dar. Schafe	VE / 100 ha LF	0,3	0,3	0,3
1320	dar. Pferde	VE / 100 ha LF	0,0	0,0	0,0
1391	Rauhfuttermittelverzehr	GV / Betrieb	680,4	1.037,7	1.019,2
Erträge, Leistungen, Preise					
1411	Getreide (ohne Körnermais)	dt / ha	62	87	75
1420	dar. Weizen	dt / ha	76	89	82
1426	dar. Wintergerste	dt / ha	71	87	77
1427	dar. Sommergerste	dt / ha	45	72	63
1433	dar. Roggen	dt / ha	50	76	74
1434	dar. Triticale	dt / ha	60	74	74
1465	Raps	dt / ha	41	49	46
1472	Kartoffeln	dt / ha	398	527	399
1473	Zuckerrüben	dt / ha	728	819	660
1631	Milchleistung (4 % Fett)	kg / Kuh	9.120	9.288	9.000
1632	Milchleistung (nat. Fettgehalt)	kg / Kuh	9.140	9.346	9.144
1612	Lebend geborene Ferkel	Ferkel / Sau	29	29	26
1511	Getreideerlös insges.(netto; o. Körnermais)	€ / dt	14,54	16,29	16,60
1520	Weizenerlös (netto)	€ / dt	15,74	16,56	16,94
1526	Wintergersteerlös (netto)	€ / dt	14,22	14,66	14,69
1527	Sommergersteerlös (netto)	€ / dt	13,66	19,62	18,85
1533	Roggenerlös (netto)	€ / dt	13,65	17,20	14,44
1534	Triticaleerlös (netto)	€ / dt	14,75	17,78	13,41
1565	Rapselerlös (netto)	€ / dt	34,40	35,14	35,19
1572	Kartoffelerlös (netto)	€ / dt	8,91	9,38	14,87
1573	Zuckerrübenerlös (netto)	€ / dt	3,17	2,76	2,44
1731	Milcherlös (netto bei 4 % Fett)	€ / dt	36,58	35,33	37,15
1732	Milcherlös (netto bei nat. Fettgehalt)	€ / dt	36,50	35,12	36,55

1) WG 1 = Sächsische Heide- und Teichlandschaft
WG 2 = Sächsisches Lößgebiet
WG 3 = Sächs. Mittelgebirge und Vorland

**Gemeinsame Gruppe spez. Milchvieh- und Milchviehverbundbetriebe
in den Wirtschaftsgebieten (WG 1 - 3) ¹⁾**

Blatt 2 von 4

Kenn- zahl	Bezeichnung	Maß- einheit	Spez.Milchvieh- und Milchviehverbundbetriebe		
			WG 1	WG 2	WG 3
0001	Betriebe	Anzahl	30	70	72
Bilanz					
2000	Summe Aktiva (Bilanzvermögen)	€ / Betrieb	7.373.831	10.904.336	8.521.537
2000	Summe Aktiva (Bilanzvermögen)	€ / ha LF	5.457	6.651	5.998
2100	Sachanlagen gesamt	€ / ha LF	3.496	4.151	3.858
2111	dar. Boden	€ / ha LF	1.054	1.723	1.101
2115	dar. Gebäude, baul. Anlagen	€ / ha LF	948	997	1.214
2120	dar. techn. Anlagen u. Maschinen	€ / ha LF	1.226	1.214	1.167
2130	dar. andere Anlagen insges.	€ / ha LF	79	130	140
2160	dar. Anlagen im Bau, Anzahlungen	€ / ha LF	185	82	230
2200	Finanzanlagen	€ / ha LF	110	258	187
2211	dar. Anteile an verbund. Untern.	€ / ha LF	22	91	56
2213	dar. Beteiligungen	€ / ha LF	50	80	69
2300	Tiervermögen	€ / ha LF	358	454	510
2320	dar. Rinder	€ / ha LF	346	439	494
2330	dar. Schweine	€ / ha LF	10	13	12
2400	Umlaufvermögen (ohne Tiere)	€ / ha LF	1.474	1.765	1.424
2410	dav. Vorräte	€ / ha LF	576	709	600
2412	dar. Feldinventar	€ / ha LF	172	271	165
2420	dav. Finanzumlaufvermögen	€ / ha LF	898	1.056	824
2431	dar. Forderungen aus Liefer. u. Leist.	€ / ha LF	207	174	176
2450	dar. Bank, Kasse	€ / ha LF	374	622	441
9041	Eigenkapital (+ 50% Sonderposten)	€ / ha LF	2.849	4.318	3.672
3600	dar. Geschäftsguth., gez. Kapital	€ / ha LF	66	172	167
3140	Sonderposten gesamt	€ / ha LF	238	227	326
3400	Rückstellungen	€ / ha LF	118	182	138
3500	Verbindlichkeiten	€ / ha LF	2.336	1.984	1.977
3510	dar. geg. Kreditinstituten	€ / ha LF	1.742	1.494	1.582
3521	dar. aus Lieferungen u. Leistungen	€ / ha LF	187	137	195
9280	Anlagenintensität	%	58	55	60
9281	Veralterungsgrad abnutzbares Anlagenverm.	%	47	38	43
9292	Fremdkapitaldeckung II	%	125	166	148
Investitionen, Finanzierung					
8300	Bruttoinvestitionen	€ / ha LF	824	768	743
8231	Zugang Boden	€ / ha LF	44	142	52
8232	Zugang Wirtschaftsgeb.u.baul. Anl.	€ / ha LF	19	87	38
8251	Zugang Anlagen im Bau, Anzahlung	€ / ha LF	416	166	308
8241	Zugang techn. Anlagen u. Masch.	€ / ha LF	259	264	212
2800	Veränderung Tiervermögen	€ / ha LF	-5	0	1
8400	Nettoinvestitionen	€ / ha LF	528	351	379
8401	Nettoinvestitionen	€ / AK	25.750	13.599	12.690
8404	Veränderung Sachanlageverm. (o. Boden)	%	22	6	9
9314	Nettoverbindlichkeiten	€ / ha LF	1.438	928	1.154
9315	Veränd. Nettoverbindlichkeiten	€ / ha LF	495	167	180
9317	Tilg.lang- u.mittelfr.Verbindlk.geg.Kreditinst.	€ / ha LF	174	245	193
9318	Tilg.von Verbindlk.ges.(incl.Verm.auseinand.)	€ / ha LF	256	321	298
9319	dar. Tilgung v.Altschuld.u.Verm.auseinand.	€ / ha LF	0	1	2
2920	Veränd. Finanzumlaufvermögen	€ / ha LF	-53	-106	-22
3822	Veränderung Sonder-AfA	€ / ha LF	-1	-1	-2

1) WG 1 = Sächsische Heide- und Teichlandschaft
WG 2 = Sächsisches Lößgebiet
WG 3 = Sächs. Mittelgebirge und Vorland

**Gemeinsame Gruppe spez. Milchvieh- und Milchviehverbundbetriebe
in den Wirtschaftsgebieten (WG 1 - 3) ¹⁾**

Blatt 3 von 4

Kenn- zahl	Bezeichnung	Maß- einheit	Spez.Milchvieh- und Milchviehverbundbetriebe		
			WG 1	WG 2	WG 3
0001	Betriebe	Anzahl	30	70	72
Gewinn- und Verlustrechnung					
Ertrag					
4010	Umsatzerlöse	€ / ha LF	2.088	2.867	2.725
4100	dar. landwirtschaftl. Pflanzenprod.	€ / ha LF	532	954	572
4112	dar. Getreide (ohne Körnermais)	€ / ha LF	270	496	289
4120	dar. Ölf., Hülsenfr., Faserpfl.	€ / ha LF	152	281	219
4130	dar. Kartoffeln	€ / ha LF	24	36	26
4140	dar. Zuckerrüben	€ / ha LF	17	48	1
4173	dar. nachwachs. Rohstoffe / Energiepfl.	€ / ha LF	4	5	0
4200	dar. Tierproduktion	€ / ha LF	1.219	1.470	1.627
4220	dar. Rinder	€ / ha LF	127	140	154
4230	dar. Milch	€ / ha LF	1.035	1.260	1.395
4240	dar. Schweine	€ / ha LF	44	65	68
4260	dar. Geflügel, Eier	€ / ha LF	0	0	6
4300	dar. Obst, Weinbau	€ / ha LF	0	1	0
4360	dar. Nebenbetr., Handel, Dienstleist.	€ / ha LF	337	442	524
4368	dar. Lohnarbeit, Masch.miete	€ / ha LF	40	52	36
4400	Bestandsveränderungen	€ / ha LF	45	52	77
4500	Sonst. betr. Erträge	€ / ha LF	630	622	728
4510	dar. Zulagen u. Zuschüsse	€ / ha LF	507	428	540
4660	dar. betriebsbezogene Zahlungen	€ / ha LF	391	356	409
4670	dar. entkoppelte Betriebsprämie	€ / ha LF	305	302	299
4680	dar. Ausgleichszulage	€ / ha LF	33	0	38
4690	dar. für umweltger. Agrarprod.	€ / ha LF	34	26	58
4698	dar. sonstige Zuschüsse	€ / ha LF	19	19	3
4600	dar. produktbezogene Zahlungen	€ / ha LF	8	6	4
4610	dar. Beihilfen pflanzl. Prod.	€ / ha LF	7	2	0
4640	dar. Prämien Tierprod.	€ / ha LF	1	3	4
4520	dar. aufwandsbezogene Zahlungen	€ / ha LF	108	66	128
4560	dar. Agrardieselerstattung	€ / ha LF	27	33	34
4550	dar. Investitionszuschüsse	€ / ha LF	78	29	85
4722	dar. Mieten u. Pachten	€ / ha LF	23	52	30
4725	dar. zeitraumzugehörige Ust.	€ / ha LF	0	0	0
4900	dar. zeitraumfremde Erträge	€ / ha LF	38	63	63
Aufwand					
5100	Materialaufwand	€ / ha LF	1.238	1.538	1.549
5110	dar. Pflanzenproduktion	€ / ha LF	382	464	367
5111	dar. Saat- u. Pflanzgut	€ / ha LF	92	90	88
5112	dar. Düngemittel	€ / ha LF	139	167	126
5113	dar. Pflanzenschutz	€ / ha LF	92	129	90
5210	dar. Tierproduktion	€ / ha LF	467	552	619
5211	dar. Tierzukauf	€ / ha LF	26	30	44
5280	dar. Futtermittelzukauf	€ / ha LF	316	361	405
5292	dar. Tierarzt	€ / ha LF	52	61	70
5293	dar. Besamung	€ / ha LF	19	27	25
5294	dar. sonst. bezogene Leist. Tierprod.	€ / ha LF	29	44	40
5330	dar. Nebenbetr., Handel, Dienstleist.	€ / ha LF	76	103	151
5350	dar. sonst. Materialaufwand	€ / ha LF	314	422	416
5352	dar. Heizmat., Strom	€ / ha LF	60	90	100
5354	dar. Wasser, Abwasser	€ / ha LF	7	9	11
5355	dar. Treib- u. Schmierstoffe	€ / ha LF	166	196	190
5357	dar. Lohnarbeit, Masch.miete	€ / ha LF	59	50	43

1) WG 1 = Sächsische Heide- und Teichlandschaft
WG 2 = Sächsisches Lößgebiet
WG 3 = Sächs. Mittelgebirge und Vorland

**Gemeinsame Gruppe spez. Milchvieh- und Milchviehverbundbetriebe
in den Wirtschaftsgebieten (WG 1 - 3) ¹⁾**

Blatt 4 von 4

Kenn- zahl	Bezeichnung	Maß- einheit	Spez.Milchvieh- und Milchviehverbundbetriebe		
			WG 1	WG 2	WG 3
0001	Betriebe	Anzahl	30	70	72
Aufwand					
5500	Personalaufwand (ohne BUV)	€ / ha LF	552	733	775
5501	Personalaufwand (ohne BUV)	€ / eAK	26.939	28.383	25.944
5600	Betriebswirtschaftliche AfA	€ / ha LF	274	321	333
5636	dar. Wirtschaftsgeb. u. baul. Anl.	€ / ha LF	77	80	102
5642	dar. Maschinen u. Geräte	€ / ha LF	126	146	129
5641	dar. Betriebsvorrichtungen	€ / ha LF	40	49	57
5700	Sonst. betriebl. Aufwand	€ / ha LF	538	644	646
5710	dar. Unterhaltung	€ / ha LF	198	237	247
5715	dar. Gebäude u. baul. Anlagen	€ / ha LF	45	60	70
5720	dar. techn. Anl., Masch., Fuhrp.	€ / ha LF	143	164	166
5730	dar. Betriebsversicherung	€ / ha LF	66	77	81
5731	dar. betriebliche Unfallversicherung	€ / ha LF	19	24	22
5742	dar. Pachten	€ / ha LF	88	169	104
5765	Pachtpreis / ha Pachtfläche	€ / ha	117	214	127
5764	dar. zeitraumzugehörige Vorsteuer	€ / ha LF	0	1	0
5770	dar. zeitraumfremder Aufwand	€ / ha LF	15	18	20
Unternehmensergebnis					
6000	Betriebsergebnis	€ / ha LF	159	310	229
4000	Betriebliche Erträge	€ / ha LF	2.762	3.546	3.531
5000	Betriebliche Aufwendungen	€ / ha LF	2.603	3.236	3.302
7000	Finanzergebnis	€ / ha LF	-95	-46	-41
7230	dar. Zinsaufwand	€ / ha LF	68	56	59
7600	Außerordentliches Ergebnis	€ / ha LF	7	25	-1
7800	Steuern vom Einkommen u. Ertrag	€ / ha LF	22	64	38
7900	Sonstige Steuern	€ / ha LF	7	9	7
7910	Unternehmensertrag	€ / ha LF	2.783	3.606	3.556
7920	Unternehmensaufwand vor Steuern	€ / ha LF	2.718	3.326	3.376
Rentabilität					
9000	Gewinn/Jahresübersch. vor Steuern	€ / Betrieb	87.198	460.460	255.685
9000	Gewinn/Jahresübersch. vor Steuern	€ / ha LF	65	281	180
9004	Ordentliches Ergebnis	€ / Betrieb	98.000	362.732	186.222
9004	Ordentliches Ergebnis	€ / ha LF	73	221	131
9006	Gewinn + Personalaufwand (ohne BUV)	€ / AK	30.088	39.256	31.970
9007	Ordentliches Ergeb. + Personalaufw. (o. BUV)	€ / AK	30.478	36.949	30.333
9008	Ordentliches Ergeb. + Personalaufw. (o. BUV)	€ / ha LF	625	954	906
9071	Betriebseinkommen	€ / ha LF	800	1.199	1.092
9073	Relative Faktorentlohnung	%	97,4	106,6	101,2
9103	Ordentliche Rentabilitätsrate	%	2,6	6,2	3,7
9120	Gesamtkapitalrentabilität	%	2,6	4,2	3,2
9131	Eigenkapitalrentabilität (ohne Boden)	%	2,4	6,4	4,0
Liquidität / Stabilität					
9601	Liquidität 1. Grades	%	56	134	75
9221	Cashflow I	€ / ha LF	343	510	464
9223	Cashflow III (zur Neufinanzierung verfügbar)	€ / ha LF	87	190	166
9240	Kapitaldienst	€ / ha LF	324	377	357
9231	Langfristige Kapitaldienstgrenze	€ / ha LF	81	204	159
9232	Mittelfristige Kapitaldienstgrenze	€ / ha LF	161	288	265
9233	Kurzfristige Kapitaldienstgrenze	€ / ha LF	356	524	492
9241	Ausschöpf. d. langfr. Kapitaldienstgr.	%	398	185	224
9242	Ausschöpf. d. mittelfr. Kapitaldienstgr.	%	202	131	134
9243	Ausschöpf. d. kurzfr. Kapitaldienstgr.	%	91	72	73
9270	Eigenkapitalquote	%	52	65	61
9230	Eigenkapitalveränderung	€ / ha LF	20	202	200
9239	Bereinigte Eigenkapitalveränderung	€ / ha LF	13	147	100
9238	Bereinigte Eigenkapitalveränderung	€ / AK	636	5.697	3.353

1) WG 1 = Sächsische Heide- und Teichlandschaft
WG 2 = Sächsisches Lößgebiet
WG 3 = Sächs. Mittelgebirge und Vorland

Identische Betriebe (2012/13, 2013/14, 2014/15)

Einzelunternehmen im Haupterwerb

- Gesamt
- Ackerbaubetriebe
- Futterbaubetriebe
- Verbundbetriebe

Personengesellschaften

- Gesamt
- Ackerbaubetriebe
- Futterbaubetriebe
- Verbundbetriebe

Natürliche Personen im Haupterwerb

- Gesamt
- Ackerbaubetriebe
- Futterbaubetriebe
- Verbundbetriebe

Juristische Personen

- Gesamt
- Ackerbaubetriebe
- Futterbaubetriebe
- Verbundbetriebe

Gartenbau – Natürliche Personen

- Gesamt

Alle Rechts- und Betriebsformen

- Gesamt

Alle Rechtsformen

- Ackerbaubetriebe
- Spez. Getreidebaubetriebe
- Futterbaubetriebe
- Spez. Milchviehbetriebe
- Verbundbetriebe
- Milchviehverbundbetriebe

Einzelunternehmen im Haupterwerb
Identische Betriebe von 2012/13 bis 2014/15

Blatt 1 von 4

Kennzahl	Bezeichnung	Maßeinheit	2012/13	2013/14	2014/15	Dreijähriger Durchschnitt
0001	Betriebe	Anzahl	229	229	229	
Faktorausstattung						
1006	Wirtschaftliche Betriebsgröße	€ / ha LF	1.693	1.714	1.738	1.715
1030	Landw. genutzte Fläche (LF)	ha / Betrieb	172,7	174,1	174,3	173,7
1033	dar. zugepachtete LF (Netto)	ha / Betrieb	111,8	111,6	109,9	111,1
1150	Ackerfläche	% LF	76,2	76,2	76,3	76,2
1160	Dauergrünland	% LF	23,5	23,6	23,5	23,5
1056	Ertragsmesszahl	EMZ / a	38	38	38	38
1110	Arbeitskräfte insgesamt	AK / Betrieb	2,68	2,72	2,76	2,72
1113	dar. Familienarbeitskräfte	FAK / Betrieb	1,55	1,57	1,59	1,57
1120	Nicht entlohnte Arbeitskräfte	nAK / Betrieb	1,42	1,40	1,41	1,41
1114	AK-Besatz	AK / 100 ha LF	1,55	1,56	1,58	1,56
1130	Lohnansatz	€ / Betrieb	40.720	40.604	41.653	40.992
Produktionsstruktur						
1151	Ackerfläche (Anfang des Jahres)	ha AF / Betrieb	130,8	131,4	132,8	131,6
1210	dar. Getreide (ohne Körnermais)	% AF	53,6	55,7	55,0	54,8
1230	dar. Ölfrüchte, Hülsenfr., Faserpflanzen	% AF	19,0	19,4	19,0	19,1
1237	dar. Winterraps	% AF	17,1	17,8	17,4	17,5
1240	dar. Kartoffeln	% AF	0,2	0,2	0,3	0,2
1250	dar. Zuckerrüben	% AF	1,8	1,4	1,5	1,6
1271	dar. Silomais	% AF	9,7	9,4	10,0	9,7
1275	dar. sonst. Ackerfutter	% AF	9,1	8,5	8,8	8,8
1284	dar. nachwachs. Rohstoffe / Energiepflanzen	% AF	1,2	1,2	1,0	1,1
1300	Viehbesatz	VE / 100 ha LF	58,5	59,7	60,6	59,6
1330	dar. Rinder	VE / 100 ha LF	46,9	47,3	47,9	47,4
1335	dar. Milchkühe	VE / 100 ha LF	21,9	22,0	22,4	22,1
1336	dar. Mutter- und Ammenkühe	VE / 100 ha LF	6,1	6,1	6,1	6,1
1339	dar. Jung- und Mastvieh	VE / 100 ha LF	13,5	13,6	14,1	13,7
1350	dar. Schweine	VE / 100 ha LF	8,2	9,3	9,6	9,1
1351	dar. Mastschweine und Läufer	VE / 100 ha LF	7,7	8,0	8,2	8,0
1352	dar. Zuchtsauen	VE / 100 ha LF	0,2	0,2	0,2	0,2
1340	dar. Schafe	VE / 100 ha LF	1,1	1,1	1,2	1,1
1320	dar. Pferde	VE / 100 ha LF	0,4	0,3	0,3	0,3
1391	Rauhfuterverzehrer	GV / Betrieb	83,9	85,2	86,5	85,2
Erträge, Leistungen, Preise						
1411	Getreide (ohne Körnermais)	dt / ha	57	58	72	62
1420	dar. Weizen	dt / ha	63	65	80	69
1426	dar. Wintergerste	dt / ha	58	54	75	62
1427	dar. Sommergerste	dt / ha	46	47	55	49
1433	dar. Roggen	dt / ha	50	52	55	52
1434	dar. Triticale	dt / ha	45	50	56	50
1465	Raps	dt / ha	39	37	46	41
1472	Kartoffeln	dt / ha	337	271	287	298
1473	Zuckerrüben	dt / ha	689	570	745	668
1631	Milchleistung (4 % Fett)	kg / Kuh	8.071	8.320	8.319	8.237
1632	Milchleistung (nat. Fettgehalt)	kg / Kuh	7.724	7.954	7.986	7.888
1612	Lebend geborene Ferkel	Ferkel / Sau	17	21	23	20
1511	Getreideerlös insges.(netto; o. Körnermais)	€ / dt	21,69	16,74	15,10	17,84
1520	Weizenerlös (netto)	€ / dt	23,04	17,81	15,66	18,84
1526	Wintergersteerlös (netto)	€ / dt	19,62	15,32	14,12	16,35
1527	Sommergersteerlös (netto)	€ / dt	20,87	18,13	15,82	18,27
1533	Roggenerlös (netto)	€ / dt	20,53	12,41	13,63	15,52
1534	Triticaleerlös (netto)	€ / dt	19,81	15,57	13,89	16,42
1565	Rapselerlös (netto)	€ / dt	47,53	38,65	34,19	40,12
1572	Kartoffelerlös (netto)	€ / dt	14,68	20,17	9,93	14,93
1573	Zuckerrübenerlös (netto)	€ / dt	4,62	4,92	2,76	4,10
1731	Milcherlös (netto bei 4 % Fett)	€ / dt	32,72	38,14	31,45	34,10
1732	Milcherlös (netto bei nat. Fettgehalt)	€ / dt	34,18	39,89	32,76	35,61

Einzelunternehmen im Haupterwerb
Identische Betriebe von 2012/13 bis 2014/15

Blatt 2 von 4

Kennzahl	Bezeichnung	Maßeinheit	2012/13	2013/14	2014/15	Dreijähriger Durchschnitt
0001	Betriebe	Anzahl	229	229	229	
Bilanz						
2000	Summe Aktiva (Bilanzvermögen)	€ / Betrieb	885.096	924.514	925.380	911.663
2000	Summe Aktiva (Bilanzvermögen)	€ / ha LF	5.126	5.311	5.309	5.249
2100	Sachanlagen gesamt	€ / ha LF	3.775	3.972	4.067	3.938
2111	dar. Boden	€ / ha LF	1.780	1.853	1.925	1.853
2115	dar. Gebäude, baul. Anlagen	€ / ha LF	739	842	856	812
2120	dar. techn. Anlagen u. Maschinen	€ / ha LF	1.023	1.124	1.124	1.090
2130	dar. andere Anlagen insges.	€ / ha LF	86	82	93	87
2160	dar. Anlagen im Bau, Anzahlungen	€ / ha LF	124	47	45	72
2200	Finanzanlagen	€ / ha LF	62	62	67	64
2211	dar. Anteile an verbund. Untern.	€ / ha LF	1	0	0	0
2213	dar. Beteiligungen	€ / ha LF	59	60	61	60
2300	Tiervermögen	€ / ha LF	354	362	368	361
2320	dar. Rinder	€ / ha LF	322	329	334	328
2330	dar. Schweine	€ / ha LF	18	20	21	20
2400	Umlaufvermögen (ohne Tiere)	€ / ha LF	887	873	780	847
2410	dav. Vorräte	€ / ha LF	416	413	419	416
2412	dar. Feldinventar	€ / ha LF	368	368	364	366
2420	dav. Finanzumlaufvermögen	€ / ha LF	471	461	361	431
2431	dar. Forderungen aus Liefer. u. Leist.	€ / ha LF	89	97	85	90
2450	dar. Bank, Kasse	€ / ha LF	194	181	134	170
9041	Eigenkapital (+ 50% Sonderposten)	€ / ha LF	3.382	3.439	3.491	3.437
3600	dar. Geschäftsguth., gez. Kapital	€ / ha LF	0	0	0	0
3140	Sonderposten gesamt	€ / ha LF	206	241	215	221
3400	Rückstellungen	€ / ha LF	47	53	52	51
3500	Verbindlichkeiten	€ / ha LF	1.582	1.687	1.648	1.639
3510	dar. geg. Kreditinstituten	€ / ha LF	1.284	1.394	1.399	1.359
3521	dar. aus Lieferungen u. Leistungen	€ / ha LF	191	183	159	178
9280	Anlagenintensität	%	62	64	65	64
9281	Veralterungsgrad abnutzbares Anlagenverm.	%	39	39	37	39
9292	Fremdkapitaldeckung II	%	142	137	136	138
Investitionen, Finanzierung						
8300	Bruttoinvestitionen	€ / ha LF	558	594	487	547
8231	Zugang Boden	€ / ha LF	48	76	65	63
8232	Zugang Wirtschaftsgeb.u.baul. Anl.	€ / ha LF	28	73	5	35
8251	Zugang Anlagen im Bau, Anzahlung	€ / ha LF	195	154	138	162
8241	Zugang techn. Anlagen u. Masch.	€ / ha LF	233	252	223	236
2800	Veränderung Tiervermögen	€ / ha LF	6	11	5	7
8400	Nettoinvestitionen	€ / ha LF	259	249	146	218
8401	Nettoinvestitionen	€ / AK	16.699	15.901	9.245	13.948
8404	Veränderung Sachanlageverm. (o. Boden)	%	11	9	3	8
9314	Nettoverbindlichkeiten	€ / ha LF	1.111	1.226	1.287	1.208
9315	Veränd. Nettoverbindlichkeiten	€ / ha LF	24	94	57	58
9318	Tilg.von Verbindk.ges.(incl.Verm.auseinand.)	€ / ha LF	227	249	286	254
2920	Veränd. Finanzumlaufvermögen	€ / ha LF	134	20	-95	20
3822	Veränderung Sonder-AfA	€ / ha LF	-3	-6	-3	-4

Einzelunternehmen im Haupterwerb
Identische Betriebe von 2012/13 bis 2014/15

Blatt 3 von 4

Kennzahl	Bezeichnung	Maßeinheit	2012/13	2013/14	2014/15	Dreijähriger Durchschnitt
0001	Betriebe	Anzahl	229	229	229	
Gewinn- und Verlustrechnung						
Ertrag						
4010	Umsatzerlöse	€ / ha LF	1.778	1.726	1.677	1.727
4100	dar. landwirtschaftl. Pflanzenprod.	€ / ha LF	789	627	701	706
4112	dar. Getreide (ohne Körnermais)	€ / ha LF	406	327	384	372
4120	dar. Ölfr., Hülsenfr., Faserpfl.	€ / ha LF	245	195	214	218
4130	dar. Kartoffeln	€ / ha LF	6	7	5	6
4140	dar. Zuckerrüben	€ / ha LF	42	30	24	32
4173	dar. nachwachs. Rohstoffe / Energiepfl.	€ / ha LF	8	6	8	7
4200	dar. Tierproduktion	€ / ha LF	857	963	843	887
4220	dar. Rinder	€ / ha LF	132	120	124	125
4230	dar. Milch	€ / ha LF	576	694	582	617
4240	dar. Schweine	€ / ha LF	111	110	104	108
4260	dar. Geflügel, Eier	€ / ha LF	23	23	17	21
4300	dar. Obst, Weinbau	€ / ha LF	23	22	17	20
4360	dar. Nebenbetr., Handel, Dienstleist.	€ / ha LF	106	111	115	110
4368	dar. Lohnarbeit, Masch.miete	€ / ha LF	27	26	29	27
4400	Bestandsveränderungen	€ / ha LF	12	15	9	12
4500	Sonst. betr. Erträge	€ / ha LF	605	695	581	627
4510	dar. Zulagen u. Zuschüsse	€ / ha LF	474	530	450	485
4660	dar. betriebsbezogene Zahlungen	€ / ha LF	399	401	393	398
4670	dar. entkoppelte Betriebsprämie	€ / ha LF	318	308	305	310
4680	dar. Ausgleichszulage	€ / ha LF	22	22	22	22
4690	dar. für umweltger. Agrarprod.	€ / ha LF	56	57	57	57
4698	dar. sonstige Zuschüsse	€ / ha LF	1	1	2	1
4600	dar. produktbezogene Zahlungen	€ / ha LF	1	2	2	2
4610	dar. Beihilfen pflanzl. Prod.	€ / ha LF	0	0	0	0
4640	dar. Prämien Tierprod.	€ / ha LF	0	2	2	1
4520	dar. aufwandsbezogene Zahlungen	€ / ha LF	74	127	55	85
4560	dar. Agrardieselerstattung	€ / ha LF	24	23	24	24
4550	dar. Investitionszuschüsse	€ / ha LF	47	102	29	59
4722	dar. Mieten u. Pachten	€ / ha LF	12	10	12	11
4725	dar. zeitraumzugehörige Ust.	€ / ha LF	15	16	16	15
4900	dar. zeitraumfremde Erträge	€ / ha LF	36	50	43	43
Aufwand						
5100	Materialaufwand	€ / ha LF	929	961	916	935
5110	dar. Pflanzenproduktion	€ / ha LF	344	352	340	345
5111	dar. Saat- u. Pflanzgut	€ / ha LF	65	66	62	64
5112	dar. Düngemittel	€ / ha LF	142	141	131	138
5113	dar. Pflanzenschutz	€ / ha LF	100	104	96	100
5210	dar. Tierproduktion	€ / ha LF	299	319	294	304
5211	dar. Tierzukauf	€ / ha LF	56	59	47	54
5280	dar. Futtermittelzukauf	€ / ha LF	171	182	167	174
5292	dar. Tierarzt	€ / ha LF	28	28	28	28
5293	dar. Besamung	€ / ha LF	12	12	12	12
5294	dar. sonst. bezogene Leist. Tierprod.	€ / ha LF	14	15	20	16
5330	dar. Nebenbetr., Handel, Dienstleist.	€ / ha LF	25	20	26	23
5350	dar. sonst. Materialaufwand	€ / ha LF	259	270	256	261
5352	dar. Heizmat., Strom	€ / ha LF	38	43	39	40
5354	dar. Wasser, Abwasser	€ / ha LF	6	5	6	6
5355	dar. Treib- u. Schmierstoffe	€ / ha LF	135	137	130	134
5357	dar. Lohnarbeit, Masch.miete	€ / ha LF	72	76	74	74

Einzelunternehmen im Haupterwerb
Identische Betriebe von 2012/13 bis 2014/15

Blatt 4 von 4

Kennzahl	Bezeichnung	Maßeinheit	2012/13	2013/14	2014/15	Dreijähriger Durchschnitt
0001	Betriebe	Anzahl	229	229	229	
Aufwand						
5500	Personalaufwand (ohne BUV)	€ / ha LF	155	170	185	170
5501	Personalaufwand (ohne BUV)	€ / eAK	21.249	22.361	23.801	22.470
5600	Betriebswirtschaftliche AfA	€ / ha LF	277	293	300	290
5636	dar. Wirtschaftsgeb. u. baul. Anl.	€ / ha LF	60	63	68	64
5642	dar. Maschinen u. Geräte	€ / ha LF	144	150	159	151
5641	dar. Betriebsvorrichtungen	€ / ha LF	32	44	39	38
5700	Sonst. betriebl. Aufwand	€ / ha LF	467	557	483	502
5710	dar. Unterhaltung	€ / ha LF	162	172	160	164
5715	dar. Gebäude u. baul. Anlagen	€ / ha LF	44	43	40	42
5720	dar. techn. Anl., Masch., Fuhrp.	€ / ha LF	116	124	117	119
5730	dar. Betriebsversicherung	€ / ha LF	64	69	71	68
5731	dar. betriebliche Unfallversicherung	€ / ha LF	20	21	22	21
5742	dar. Pachten	€ / ha LF	96	98	101	99
5765	Pachtpreis / ha Pachtfläche	€ / ha	147	150	158	152
5764	dar. zeitraumzugehörige Vorsteuer	€ / ha LF	11	13	14	13
5770	dar. zeitraumfremder Aufwand	€ / ha LF	26	28	36	30
Unternehmensergebnis						
6000	Betriebsergebnis	€ / ha LF	568	453	384	468
4000	Betriebliche Erträge	€ / ha LF	2.396	2.435	2.268	2.366
5000	Betriebliche Aufwendungen	€ / ha LF	1.827	1.983	1.884	1.898
7000	Finanzergebnis	€ / ha LF	-50	-50	-44	-48
7230	dar. Zinsaufwand	€ / ha LF	55	55	47	52
7600	Außerordentliches Ergebnis	€ / ha LF	-2	-3	-2	-2
7800	Steuern vom Einkommen u. Ertrag	€ / ha LF	0	0	0	0
7900	Sonstige Steuern	€ / ha LF	11	11	11	11
7910	Unternehmensertrag	€ / ha LF	2.401	2.442	2.272	2.372
7920	Unternehmensaufwand vor Steuern	€ / ha LF	1.896	2.053	1.945	1.965
Rentabilität						
9000	Gewinn/Jahresübersch. vor Steuern	€ / Betrieb	87.120	67.613	56.973	70.569
9000	Gewinn/Jahresübersch. vor Steuern	€ / ha LF	505	388	327	407
9004	Ordentliches Ergebnis	€ / Betrieb	85.784	64.362	56.041	68.729
9004	Ordentliches Ergebnis	€ / ha LF	497	370	321	396
9006	Gewinn + Personalaufwand (ohne BUV)	€ / AK	42.455	35.706	32.285	36.815
9007	Ordentliches Ergeb. + Personalaufw. (o. BUV)	€ / AK	41.957	34.511	31.948	36.139
9008	Ordentliches Ergeb. + Personalaufw. (o. BUV)	€ / ha LF	652	539	506	566
9071	Betriebseinkommen	€ / ha LF	811	703	663	726
9073	Relative Faktorentlohnung	%	122,1	103,2	94,7	106,6
9103	Ordentliche Rentabilitätsrate	%	10,9	5,6	3,6	6,7
9120	Gesamtkapitalrentabilität	%	6,1	3,6	2,4	4,1
9131	Eigenkapitalrentabilität (ohne Boden)	%	12,8	5,0	1,2	6,3
Liquidität / Stabilität						
9601	Liquidität 1. Grades	%	68	61	50	60
9221	Cashflow I	€ / ha LF	777	744	643	721
9223	Cashflow III (zur Neufinanzierung verfügbar)	€ / ha LF	281	223	131	212
9240	Kapitaldienst	€ / ha LF	281	304	333	306
9231	Langfristige Kapitaldienstgrenze	€ / ha LF	275	133	101	169
9232	Mittelfristige Kapitaldienstgrenze	€ / ha LF	335	197	170	234
9233	Kurzfristige Kapitaldienstgrenze	€ / ha LF	548	425	401	458
9241	Ausschöpf. d. langfr. Kapitaldienstgr.	%	102	229	330	220
9242	Ausschöpf. d. mittelfr. Kapitaldienstgr.	%	84	155	196	145
9243	Ausschöpf. d. kurzfr. Kapitaldienstgr.	%	51	72	83	69
9270	Eigenkapitalquote	%	66	65	66	65
9230	Eigenkapitalveränderung	€ / ha LF	230	125	90	148
9239	Bereinigte Eigenkapitalveränderung	€ / ha LF	221	78	54	118
9238	Bereinigte Eigenkapitalveränderung	€ / AK	14.207	4.972	3.415	7.531
Unternehmerfamilie						
9502	Gesamteinkommen	€ / Betrieb	91.650	73.809	60.653	75.371
9503	Verfügbares Einkommen	€ / Betrieb	67.599	45.544	31.183	48.109
3210	Entnahmen Lebenshaltung	€ / Betrieb	20.550	21.142	20.770	20.821
3395	Nettoentnahmen	€ / nAK	34.529	35.635	29.744	33.303

Einzelunternehmen im Haupterwerb
Identische Ackerbaubetriebe von 2012/13 bis 2014/15

Blatt 1 von 4

Kennzahl	Bezeichnung	Maßeinheit	2012/13	2013/14	2014/15	Dreijähriger Durchschnitt
0001	Betriebe	Anzahl	72	72	72	
Faktorausstattung						
1006	Wirtschaftliche Betriebsgröße	€ / ha LF	1.174	1.164	1.189	1.176
1030	Landw. genutzte Fläche (LF)	ha / Betrieb	204,0	205,6	204,2	204,6
1033	dar. zugepachtete LF (Netto)	ha / Betrieb	135,1	135,0	132,1	134,1
1150	Ackerfläche	% LF	92,1	92,0	91,6	91,9
1160	Dauergrünland	% LF	7,9	8,0	8,4	8,1
1056	Ertragsmesszahl	EMZ / a	45	45	45	45
1110	Arbeitskräfte insgesamt	AK / Betrieb	1,98	2,00	1,99	1,99
1113	dar. Familienarbeitskräfte	FAK / Betrieb	1,33	1,33	1,32	1,33
1120	Nicht entlohnte Arbeitskräfte	nAK / Betrieb	1,23	1,18	1,17	1,19
1114	AK-Besatz	AK / 100 ha LF	0,97	0,97	0,98	0,97
1130	Lohnansatz	€ / Betrieb	39.268	34.914	35.737	36.640
Produktionsstruktur						
1151	Ackerfläche (Anfang des Jahres)	ha AF / Betrieb	187,3	187,7	189,0	188,0
1210	dar. Getreide (ohne Körnermais)	% AF	57,0	60,8	60,0	59,3
1230	dar. Ölfrüchte, Hülsenfr., Faserpflanzen	% AF	24,5	23,7	24,1	24,1
1237	dar. Winterraps	% AF	21,6	21,6	21,8	21,7
1240	dar. Kartoffeln	% AF	0,3	0,3	0,5	0,4
1250	dar. Zuckerrüben	% AF	2,9	2,5	2,6	2,6
1271	dar. Silomais	% AF	5,0	3,9	4,5	4,5
1275	dar. sonst. Ackerfutter	% AF	3,0	2,6	2,7	2,8
1284	dar. nachwachs. Rohstoffe / Energiepflanzen	% AF	0,0	0,0	0,0	0,0
1300	Viehbesatz	VE / 100 ha LF	7,4	7,1	7,0	7,2
1330	dar. Rinder	VE / 100 ha LF	6,7	6,4	6,3	6,4
1335	dar. Milchkühe	VE / 100 ha LF	0,2	0,0	0,0	0,1
1336	dar. Mutter- und Ammenkühe	VE / 100 ha LF	3,4	3,4	3,4	3,4
1339	dar. Jung- und Mastvieh	VE / 100 ha LF	2,4	2,1	2,0	2,1
1350	dar. Schweine	VE / 100 ha LF	0,5	0,5	0,4	0,4
1351	dar. Mastschweine und Läufer	VE / 100 ha LF	0,4	0,4	0,3	0,4
1352	dar. Zuchtsauen	VE / 100 ha LF	0,0	0,0	0,0	0,0
1340	dar. Schafe	VE / 100 ha LF	0,0	0,0	0,0	0,0
1320	dar. Pferde	VE / 100 ha LF	0,2	0,2	0,2	0,2
1391	Rauhfuterverzehrer	GV / Betrieb	14,2	13,6	13,5	13,8
Erträge, Leistungen, Preise						
1411	Getreide (ohne Körnermais)	dt / ha	60	60	77	66
1420	dar. Weizen	dt / ha	65	66	82	71
1426	dar. Wintergerste	dt / ha	63	55	79	66
1427	dar. Sommergerste	dt / ha	43	46	52	47
1433	dar. Roggen	dt / ha	54	55	60	56
1434	dar. Triticale	dt / ha	45	51	57	51
1465	Raps	dt / ha	40	37	48	41
1472	Kartoffeln	dt / ha	379	299	297	325
1473	Zuckerrüben	dt / ha	685	566	747	666
1631	Milchleistung (4 % Fett)	kg / Kuh	6.018			6.018
1632	Milchleistung (nat. Fettgehalt)	kg / Kuh	5.604			5.604
1612	Lebend geborene Ferkel	Ferkel / Sau	23	18	31	24
1511	Getreideerlös insges.(netto; o. Körnermais)	€ / dt	21,52	16,84	15,26	17,87
1520	Weizenerlös (netto)	€ / dt	23,12	18,17	16,05	19,11
1526	Wintergersteerlös (netto)	€ / dt	19,38	15,07	14,17	16,21
1527	Sommergersteerlös (netto)	€ / dt	20,16	17,79	14,84	17,60
1533	Roggenerlös (netto)	€ / dt	20,11	12,15	13,07	15,11
1534	Triticaleerlös (netto)	€ / dt	20,06	16,15	13,82	16,68
1565	Rapselerlös (netto)	€ / dt	47,76	38,62	34,26	40,21
1572	Kartoffelerlös (netto)	€ / dt	11,41	17,29	6,70	11,80
1573	Zuckerrübenelerlös (netto)	€ / dt	4,65	4,91	2,75	4,10
1731	Milcherlös (netto bei 4 % Fett)	€ / dt	29,44			29,44
1732	Milcherlös (netto bei nat. Fettgehalt)	€ / dt	31,65			31,65

Einzelunternehmen im Haupterwerb
Identische Ackerbaubetriebe von 2012/13 bis 2014/15

Blatt 2 von 4

Kennzahl	Bezeichnung	Maßeinheit	2012/13	2013/14	2014/15	Dreijähriger Durchschnitt
0001	Betriebe	Anzahl	72	72	72	
Bilanz						
2000	Summe Aktiva (Bilanzvermögen)	€ / Betrieb	794.380	811.981	834.114	813.492
2000	Summe Aktiva (Bilanzvermögen)	€ / ha LF	3.895	3.950	4.085	3.977
2100	Sachanlagen gesamt	€ / ha LF	2.877	3.037	3.194	3.036
2111	dar. Boden	€ / ha LF	1.678	1.791	1.904	1.791
2115	dar. Gebäude, baul. Anlagen	€ / ha LF	355	340	339	345
2120	dar. techn. Anlagen u. Maschinen	€ / ha LF	743	822	826	797
2130	dar. andere Anlagen insges.	€ / ha LF	42	43	51	45
2160	dar. Anlagen im Bau, Anzahlungen	€ / ha LF	46	27	59	44
2200	Finanzanlagen	€ / ha LF	77	78	81	79
2211	dar. Anteile an verbund. Untern.	€ / ha LF	2	0	0	1
2213	dar. Beteiligungen	€ / ha LF	74	77	80	77
2300	Tiervermögen	€ / ha LF	46	46	46	46
2320	dar. Rinder	€ / ha LF	43	42	43	43
2330	dar. Schweine	€ / ha LF	1	1	1	1
2400	Umlaufvermögen (ohne Tiere)	€ / ha LF	863	763	741	789
2410	dav. Vorräte	€ / ha LF	481	476	478	478
2412	dar. Feldinventar	€ / ha LF	448	450	437	445
2420	dav. Finanzumlaufvermögen	€ / ha LF	382	288	263	311
2431	dar. Forderungen aus Liefer. u. Leist.	€ / ha LF	41	51	54	49
2450	dar. Bank, Kasse	€ / ha LF	173	121	105	133
9041	Eigenkapital (+ 50% Sonderposten)	€ / ha LF	2.956	2.912	3.074	2.981
3600	dar. Geschäftsguth., gez. Kapital	€ / ha LF	0	0	0	0
3140	Sonderposten gesamt	€ / ha LF	61	59	73	65
3400	Rückstellungen	€ / ha LF	49	59	55	55
3500	Verbindlichkeiten	€ / ha LF	848	941	912	900
3510	dar. geg. Kreditinstituten	€ / ha LF	685	739	757	727
3521	dar. aus Lieferungen u. Leistungen	€ / ha LF	106	107	99	104
9280	Anlagenintensität	%	58	62	63	61
9281	Veralterungsgrad abnutzbares Anlagenverm.	%	35	35	35	35
9292	Fremdkapitaldeckung II	%	193	173	176	181
Investitionen, Finanzierung						
8300	Bruttoinvestitionen	€ / ha LF	356	380	368	368
8231	Zugang Boden	€ / ha LF	55	59	87	67
8232	Zugang Wirtschaftsgeb.u.baul. Anl.	€ / ha LF	2	6	5	4
8251	Zugang Anlagen im Bau, Anzahlung	€ / ha LF	80	68	70	73
8241	Zugang techn. Anlagen u. Masch.	€ / ha LF	188	231	177	199
2800	Veränderung Tiervermögen	€ / ha LF	-5	0	1	-2
8400	Nettoinvestitionen	€ / ha LF	151	171	139	154
8401	Nettoinvestitionen	€ / AK	15.531	17.563	14.266	15.787
8404	Veränderung Sachanlageverm. (o. Boden)	%	7	7	3	6
9314	Nettoverbindlichkeiten	€ / ha LF	467	653	649	590
9315	Veränd. Nettoverbindlichkeiten	€ / ha LF	-131	113	-4	-7
9318	Tilg.von Verbindk.ges.(incl.Verm.auseinand.)	€ / ha LF	144	148	171	154
2920	Veränd. Finanzumlaufvermögen	€ / ha LF	110	-27	-27	19
3822	Veränderung Sonder-AfA	€ / ha LF	0	-2	1	0

Einzelunternehmen im Haupterwerb
Identische Ackerbaubetriebe von 2012/13 bis 2014/15

Blatt 3 von 4

Kennzahl	Bezeichnung	Maßeinheit	2012/13	2013/14	2014/15	Dreijähriger Durchschnitt
0001	Betriebe	Anzahl	72	72	72	
Gewinn- und Verlustrechnung						
Ertrag						
4010	Umsatzerlöse	€ / ha LF	1.446	1.168	1.290	1.301
4100	dar. landwirtschaftl. Pflanzenprod.	€ / ha LF	1.299	1.043	1.161	1.168
4112	dar. Getreide (ohne Körnermais)	€ / ha LF	666	561	640	622
4120	dar. Ölfr., Hülsenfr., Faserpfl.	€ / ha LF	393	292	346	344
4130	dar. Kartoffeln	€ / ha LF	11	14	8	11
4140	dar. Zuckerrüben	€ / ha LF	84	62	48	65
4173	dar. nachwachs. Rohstoffe / Energiepfl.	€ / ha LF	0	0	0	0
4200	dar. Tierproduktion	€ / ha LF	53	38	35	42
4220	dar. Rinder	€ / ha LF	38	29	28	32
4230	dar. Milch	€ / ha LF	4	0	0	1
4240	dar. Schweine	€ / ha LF	5	4	3	4
4260	dar. Geflügel, Eier	€ / ha LF	1	1	1	1
4300	dar. Obst, Weinbau	€ / ha LF	0	0	0	0
4360	dar. Nebenbetr., Handel, Dienstleist.	€ / ha LF	93	86	93	91
4368	dar. Lohnarbeit, Masch.miete	€ / ha LF	30	29	29	30
4400	Bestandsveränderungen	€ / ha LF	6	1	-1	2
4500	Sonst. betr. Erträge	€ / ha LF	508	543	484	512
4510	dar. Zulagen u. Zuschüsse	€ / ha LF	379	392	376	382
4660	dar. betriebsbezogene Zahlungen	€ / ha LF	358	373	355	362
4670	dar. entkoppelte Betriebsprämie	€ / ha LF	312	309	308	309
4680	dar. Ausgleichszulage	€ / ha LF	5	5	5	5
4690	dar. für umweltger. Agrarprod.	€ / ha LF	39	40	40	40
4698	dar. sonstige Zuschüsse	€ / ha LF	1	1	1	1
4600	dar. produktbezogene Zahlungen	€ / ha LF	0	0	0	0
4610	dar. Beihilfen pflanzl. Prod.	€ / ha LF	0	0	0	0
4640	dar. Prämien Tierprod.	€ / ha LF	0	0	0	0
4520	dar. aufwandsbezogene Zahlungen	€ / ha LF	22	19	20	20
4560	dar. Agrardieselerstattung	€ / ha LF	21	18	20	20
4550	dar. Investitionszuschüsse	€ / ha LF	0	0	0	0
4722	dar. Mieten u. Pachten	€ / ha LF	7	6	7	7
4725	dar. zeitraumzugehörige Ust.	€ / ha LF	7	7	6	7
4900	dar. zeitraumfremde Erträge	€ / ha LF	43	45	38	42
Aufwand						
5100	Materialaufwand	€ / ha LF	662	661	657	660
5110	dar. Pflanzenproduktion	€ / ha LF	420	420	418	419
5111	dar. Saat- u. Pflanzgut	€ / ha LF	79	78	79	79
5112	dar. Düngemittel	€ / ha LF	173	171	168	171
5113	dar. Pflanzenschutz	€ / ha LF	140	146	144	143
5210	dar. Tierproduktion	€ / ha LF	15	16	11	14
5211	dar. Tierzukauf	€ / ha LF	5	6	3	5
5280	dar. Futtermittelzukauf	€ / ha LF	3	2	2	2
5292	dar. Tierarzt	€ / ha LF	2	2	2	2
5293	dar. Besamung	€ / ha LF	0	0	0	0
5294	dar. sonst. bezogene Leist. Tierprod.	€ / ha LF	2	1	1	2
5330	dar. Nebenbetr., Handel, Dienstleist.	€ / ha LF	21	16	33	23
5350	dar. sonst. Materialaufwand	€ / ha LF	204	210	195	203
5352	dar. Heizmat., Strom	€ / ha LF	17	16	9	14
5354	dar. Wasser, Abwasser	€ / ha LF	1	1	2	2
5355	dar. Treib- u. Schmierstoffe	€ / ha LF	112	112	105	110
5357	dar. Lohnarbeit, Masch.miete	€ / ha LF	71	76	76	74

Einzelunternehmen im Haupterwerb
Identische Ackerbaubetriebe von 2012/13 bis 2014/15

Blatt 4 von 4

Kennzahl	Bezeichnung	Maßeinheit	2012/13	2013/14	2014/15	Dreijähriger Durchschnitt
0001	Betriebe	Anzahl	72	72	72	
Aufwand						
5500	Personalaufwand (ohne BUV)	€ / ha LF	85	95	100	93
5501	Personalaufwand (ohne BUV)	€ / eAK	23.048	23.563	24.941	23.851
5600	Betriebswirtschaftliche AfA	€ / ha LF	187	192	203	194
5636	dar. Wirtschaftsgeb. u. baul. Anl.	€ / ha LF	29	28	30	29
5642	dar. Maschinen u. Geräte	€ / ha LF	129	137	148	138
5641	dar. Betriebsvorrichtungen	€ / ha LF	11	10	10	10
5700	Sonst. betriebl. Aufwand	€ / ha LF	360	385	386	377
5710	dar. Unterhaltung	€ / ha LF	114	127	106	115
5715	dar. Gebäude u. baul. Anlagen	€ / ha LF	30	31	24	28
5720	dar. techn. Anl., Masch., Fuhrp.	€ / ha LF	82	93	82	86
5730	dar. Betriebsversicherung	€ / ha LF	48	55	54	52
5731	dar. betriebliche Unfallversicherung	€ / ha LF	13	14	13	13
5742	dar. Pachten	€ / ha LF	129	128	135	130
5765	Pachtpreis / ha Pachtfläche	€ / ha	193	194	206	198
5764	dar. zeitraumzugehörige Vorsteuer	€ / ha LF	5	5	5	5
5770	dar. zeitraumfremder Aufwand	€ / ha LF	16	15	31	21
Unternehmensergebnis						
6000	Betriebsergebnis	€ / ha LF	667	379	427	491
4000	Betriebliche Erträge	€ / ha LF	1.960	1.712	1.773	1.815
5000	Betriebliche Aufwendungen	€ / ha LF	1.293	1.333	1.346	1.324
7000	Finanzergebnis	€ / ha LF	-36	-32	-19	-29
7230	dar. Zinsaufwand	€ / ha LF	41	38	23	34
7600	Außerordentliches Ergebnis	€ / ha LF	-3	0	1	-1
7800	Steuern vom Einkommen u. Ertrag	€ / ha LF	0	0	0	0
7900	Sonstige Steuern	€ / ha LF	10	11	12	11
7910	Unternehmensertrag	€ / ha LF	1.966	1.718	1.778	1.820
7920	Unternehmensaufwand vor Steuern	€ / ha LF	1.348	1.382	1.382	1.370
Rentabilität						
9000	Gewinn/Jahresübersch. vor Steuern	€ / Betrieb	125.998	69.031	80.890	91.973
9000	Gewinn/Jahresübersch. vor Steuern	€ / ha LF	618	336	396	450
9004	Ordentliches Ergebnis	€ / Betrieb	121.076	62.926	79.166	87.723
9004	Ordentliches Ergebnis	€ / ha LF	594	306	388	429
9006	Gewinn + Personalaufwand (ohne BUV)	€ / AK	72.411	44.196	50.830	55.812
9007	Ordentliches Ergeb. + Personalaufw. (o. BUV)	€ / AK	69.924	41.147	49.965	53.679
9008	Ordentliches Ergeb. + Personalaufw. (o. BUV)	€ / ha LF	678	401	488	522
9071	Betriebseinkommen	€ / ha LF	859	582	657	699
9073	Relative Faktorentlohnung	%	150,3	105,2	117,3	124,2
9103	Ordentliche Rentabilitätsrate	%	20,4	7,9	12,0	13,4
9120	Gesamtkapitalrentabilität	%	11,4	4,4	5,8	7,2
9131	Eigenkapitalrentabilität (ohne Boden)	%	26,1	6,2	11,9	14,8
Liquidität / Stabilität						
9601	Liquidität 1. Grades	%	118	77	62	86
9221	Cashflow I	€ / ha LF	786	522	610	640
9223	Cashflow III (zur Neufinanzierung verfügbar)	€ / ha LF	326	105	212	214
9240	Kapitaldienst	€ / ha LF	185	187	194	189
9231	Langfristige Kapitaldienstgrenze	€ / ha LF	330	39	133	167
9232	Mittelfristige Kapitaldienstgrenze	€ / ha LF	358	68	163	196
9233	Kurzfristige Kapitaldienstgrenze	€ / ha LF	516	231	336	361
9241	Ausschöpf. d. langfr. Kapitaldienstgr.	%	56	474	146	226
9242	Ausschöpf. d. mittelfr. Kapitaldienstgr.	%	52	276	119	149
9243	Ausschöpf. d. kurzfr. Kapitaldienstgr.	%	36	81	58	58
9270	Eigenkapitalquote	%	76	74	75	75
9230	Eigenkapitalveränderung	€ / ha LF	286	50	153	163
9239	Bereinigte Eigenkapitalveränderung	€ / ha LF	288	1	109	133
9238	Bereinigte Eigenkapitalveränderung	€ / AK	29.712	95	11.206	13.671
Unternehmerfamilie						
9502	Gesamteinkommen	€ / Betrieb	131.253	72.942	83.739	95.978
9503	Verfügbares Einkommen	€ / Betrieb	98.480	36.369	44.687	59.845
3210	Entnahmen Lebenshaltung	€ / Betrieb	23.968	24.785	23.443	24.066
3395	Nettoentnahmen	€ / nAK	54.853	49.387	42.015	48.751

Einzelunternehmen im Haupterwerb
Identische Futterbaubetriebe von 2012/13 bis 2014/15

Blatt 1 von 4

Kennzahl	Bezeichnung	Maßeinheit	2012/13	2013/14	2014/15	Dreijähriger Durchschnitt
0001	Betriebe	Anzahl	95	95	95	
Faktorausstattung						
1006	Wirtschaftliche Betriebsgröße	€ / ha LF	2.249	2.272	2.284	2.268
1030	Landw. genutzte Fläche (LF)	ha / Betrieb	138,6	140,0	142,1	140,2
1033	dar. zugepachtete LF (Netto)	ha / Betrieb	92,2	92,1	92,3	92,2
1150	Ackerfläche	% LF	59,1	59,4	60,3	59,6
1160	Dauergrünland	% LF	40,8	40,5	39,6	40,3
1056	Ertragsmesszahl	EMZ / a	31	31	31	31
1110	Arbeitskräfte insgesamt	AK / Betrieb	2,91	3,02	3,06	3,00
1113	dar. Familienarbeitskräfte	FAK / Betrieb	1,71	1,74	1,77	1,74
1120	Nicht entlohnte Arbeitskräfte	nAK / Betrieb	1,54	1,53	1,56	1,54
1114	AK-Besatz	AK / 100 ha LF	2,10	2,16	2,15	2,14
1130	Lohnansatz	€ / Betrieb	41.425	44.017	45.365	43.602
Produktionsstruktur						
1151	Ackerfläche (Anfang des Jahres)	ha AF / Betrieb	81,0	81,9	83,5	82,2
1210	dar. Getreide (ohne Körnermais)	% AF	46,7	47,3	45,3	46,5
1230	dar. Ölfrüchte, Hülsenfr., Faserpflanzen	% AF	8,4	10,0	9,4	9,3
1237	dar. Winterraps	% AF	7,8	9,4	8,7	8,6
1240	dar. Kartoffeln	% AF	0,1	0,1	0,1	0,1
1250	dar. Zuckerrüben	% AF	0,1	0,1	0,1	0,1
1271	dar. Silomais	% AF	19,4	19,3	20,5	19,7
1275	dar. sonst. Ackerfutter	% AF	22,6	21,6	22,1	22,1
1284	dar. nachwachs. Rohstoffe / Energiepflanzen	% AF	0,3	0,0	0,0	0,1
1300	Viehbesatz	VE / 100 ha LF	104,5	105,0	105,4	105,0
1330	dar. Rinder	VE / 100 ha LF	102,5	103,0	103,4	103,0
1335	dar. Milchkühe	VE / 100 ha LF	52,4	52,7	53,4	52,9
1336	dar. Mutter- und Ammenkühe	VE / 100 ha LF	8,8	8,8	8,7	8,8
1339	dar. Jung- und Mastvieh	VE / 100 ha LF	29,4	29,5	30,3	29,7
1350	dar. Schweine	VE / 100 ha LF	0,7	0,7	0,8	0,8
1351	dar. Mastschweine und Läufer	VE / 100 ha LF	0,6	0,6	0,7	0,6
1352	dar. Zuchtsauen	VE / 100 ha LF	0,1	0,1	0,1	0,1
1340	dar. Schafe	VE / 100 ha LF	0,7	0,7	0,7	0,7
1320	dar. Pferde	VE / 100 ha LF	0,5	0,4	0,4	0,4
1391	Rauhfuttermittelverzehr	GV / Betrieb	143,6	145,5	148,3	145,8
Erträge, Leistungen, Preise						
1411	Getreide (ohne Körnermais)	dt / ha	52	52	61	55
1420	dar. Weizen	dt / ha	58	60	69	62
1426	dar. Wintergerste	dt / ha	55	52	63	57
1427	dar. Sommergerste	dt / ha	47	45	54	49
1433	dar. Roggen	dt / ha	47	45	49	47
1434	dar. Triticale	dt / ha	48	50	57	52
1465	Raps	dt / ha	42	38	43	41
1472	Kartoffeln	dt / ha	300	236	262	266
1473	Zuckerrüben	dt / ha	661	471	647	593
1631	Milchleistung (4 % Fett)	kg / Kuh	8.040	8.179	8.229	8.149
1632	Milchleistung (nat. Fettgehalt)	kg / Kuh	7.730	7.843	7.928	7.833
1612	Lebend geborene Ferkel	Ferkel / Sau	7	12	16	12
1511	Getreideerlös insges. (netto; o. Körnermais)	€ / dt	21,64	17,03	14,75	17,81
1520	Weizenerlös (netto)	€ / dt	23,27	17,35	15,11	18,58
1526	Wintergersteerlös (netto)	€ / dt	19,44	15,36	13,64	16,15
1527	Sommergersteerlös (netto)	€ / dt	21,26	18,93	15,39	18,53
1533	Roggenerlös (netto)	€ / dt	19,80	14,74	12,03	15,52
1534	Triticaleerlös (netto)	€ / dt	19,24	15,70	14,84	16,59
1565	Rapselerlös (netto)	€ / dt	47,05	37,63	33,23	39,30
1572	Kartoffelerlös (netto)	€ / dt	30,05	37,73	22,35	30,04
1573	Zuckerrübenelerlös (netto)	€ / dt	4,83	5,22	2,97	4,34
1731	Milcherlös (netto bei 4 % Fett)	€ / dt	32,77	38,62	31,52	34,30
1732	Milcherlös (netto bei nat. Fettgehalt)	€ / dt	34,07	40,28	32,71	35,69

Einzelunternehmen im Haupterwerb
Identische Futterbaubetriebe von 2012/13 bis 2014/15

Blatt 2 von 4

Kenn- zahl	Bezeichnung	Maß- einheit	2012/13	2013/14	2014/15	Dreijähriger Durchschnitt
0001	Betriebe	Anzahl	95	95	95	
Bilanz						
2000	Summe Aktiva (Bilanzvermögen)	€ / Betrieb	858.229	941.232	912.002	903.821
2000	Summe Aktiva (Bilanzvermögen)	€ / ha LF	6.192	6.725	6.420	6.446
2100	Sachanlagen gesamt	€ / ha LF	4.543	4.948	4.855	4.782
2111	dar. Boden	€ / ha LF	1.702	1.754	1.782	1.746
2115	dar. Gebäude, baul. Anlagen	€ / ha LF	1.087	1.415	1.393	1.298
2120	dar. techn. Anlagen u. Maschinen	€ / ha LF	1.408	1.584	1.524	1.505
2130	dar. andere Anlagen insges.	€ / ha LF	93	89	98	93
2160	dar. Anlagen im Bau, Anzahlungen	€ / ha LF	231	85	38	118
2200	Finanzanlagen	€ / ha LF	24	24	24	24
2211	dar. Anteile an verbund. Untern.	€ / ha LF	0	0	0	0
2213	dar. Beteiligungen	€ / ha LF	21	21	21	21
2300	Tiervermögen	€ / ha LF	720	738	742	733
2320	dar. Rinder	€ / ha LF	709	728	732	723
2330	dar. Schweine	€ / ha LF	1	2	2	2
2400	Umlaufvermögen (ohne Tiere)	€ / ha LF	831	955	766	851
2410	dav. Vorräte	€ / ha LF	342	342	357	347
2412	dar. Feldinventar	€ / ha LF	278	277	283	279
2420	dav. Finanzumlaufvermögen	€ / ha LF	489	613	409	504
2431	dar. Forderungen aus Liefer. u. Leist.	€ / ha LF	133	137	121	130
2450	dar. Bank, Kasse	€ / ha LF	168	227	177	191
9041	Eigenkapital (+ 50% Sonderposten)	€ / ha LF	3.856	4.050	3.964	3.957
3600	dar. Geschäftsguth., gez. Kapital	€ / ha LF	0	0	0	0
3140	Sonderposten gesamt	€ / ha LF	396	524	433	451
3400	Rückstellungen	€ / ha LF	31	36	40	36
3500	Verbindlichkeiten	€ / ha LF	2.094	2.365	2.187	2.215
3510	dar. geg. Kreditinstituten	€ / ha LF	1.716	1.991	1.863	1.856
3521	dar. aus Lieferungen u. Leistungen	€ / ha LF	229	235	195	220
9280	Anlagenintensität	%	65	65	67	66
9281	Veralterungsgrad abnutzbares Anlagenverm.	%	41	43	38	41
9292	Fremdkapitaldeckung II	%	136	130	131	132
Investitionen, Finanzierung						
8300	Bruttoinvestitionen	€ / ha LF	705	950	555	737
8231	Zugang Boden	€ / ha LF	31	54	38	41
8232	Zugang Wirtschaftsgeb.u.baul. Anl.	€ / ha LF	27	193	8	76
8251	Zugang Anlagen im Bau, Anzahlung	€ / ha LF	298	324	151	258
8241	Zugang techn. Anlagen u. Masch.	€ / ha LF	276	325	285	295
2800	Veränderung Tiervermögen	€ / ha LF	13	23	15	17
8400	Nettoinvestitionen	€ / ha LF	306	492	99	299
8401	Nettoinvestitionen	€ / AK	14.571	22.835	4.587	13.998
8404	Veränderung Sachanlageverm. (o. Boden)	%	10	15	2	9
9314	Nettoverbindlichkeiten	€ / ha LF	1.605	1.752	1.778	1.712
9315	Veränd. Nettoverbindlichkeiten	€ / ha LF	98	151	34	94
9318	Tilg.von Verbindlk.ges.(incl.Verm.auseinand.)	€ / ha LF	312	372	386	357
2920	Veränd. Finanzumlaufvermögen	€ / ha LF	70	142	-184	10
3822	Veränderung Sonder-AfA	€ / ha LF	-5	-7	-4	-5

Einzelunternehmen im Haupterwerb
Identische Futterbaubetriebe von 2012/13 bis 2014/15

Blatt 3 von 4

Kennzahl	Bezeichnung	Maßeinheit	2012/13	2013/14	2014/15	Dreijähriger Durchschnitt
0001	Betriebe	Anzahl	95	95	95	
Gewinn- und Verlustrechnung						
Ertrag						
4010	Umsatzerlöse	€ / ha LF	2.008	2.193	1.960	2.054
4100	dar. landwirtschaftl. Pflanzenprod.	€ / ha LF	235	165	205	202
4112	dar. Getreide (ohne Körnermais)	€ / ha LF	130	72	108	103
4120	dar. Ölfr., Hülsenfr., Faserpfl.	€ / ha LF	85	73	69	76
4130	dar. Kartoffeln	€ / ha LF	2	1	0	1
4140	dar. Zuckerrüben	€ / ha LF	3	2	1	2
4173	dar. nachwachs. Rohstoffe / Energiepfl.	€ / ha LF	0	0	0	0
4200	dar. Tierproduktion	€ / ha LF	1.661	1.914	1.640	1.738
4220	dar. Rinder	€ / ha LF	257	232	234	241
4230	dar. Milch	€ / ha LF	1.379	1.656	1.381	1.472
4240	dar. Schweine	€ / ha LF	8	8	10	9
4260	dar. Geflügel, Eier	€ / ha LF	6	7	6	7
4300	dar. Obst, Weinbau	€ / ha LF	0	0	0	0
4360	dar. Nebenbetr., Handel, Dienstleist.	€ / ha LF	103	107	111	107
4368	dar. Lohnarbeit, Masch.miete	€ / ha LF	21	20	24	22
4400	Bestandsveränderungen	€ / ha LF	12	26	29	22
4500	Sonst. betr. Erträge	€ / ha LF	720	874	676	756
4510	dar. Zulagen u. Zuschüsse	€ / ha LF	598	692	525	605
4660	dar. betriebsbezogene Zahlungen	€ / ha LF	444	439	425	436
4670	dar. entkoppelte Betriebsprämie	€ / ha LF	326	308	301	312
4680	dar. Ausgleichszulage	€ / ha LF	47	46	46	46
4690	dar. für umweltger. Agrarprod.	€ / ha LF	69	68	71	69
4698	dar. sonstige Zuschüsse	€ / ha LF	1	1	3	2
4600	dar. produktbezogene Zahlungen	€ / ha LF	1	1	1	1
4610	dar. Beihilfen pflanzl. Prod.	€ / ha LF	0	0	0	0
4640	dar. Prämien Tierprod.	€ / ha LF	1	1	1	1
4520	dar. aufwandsbezogene Zahlungen	€ / ha LF	153	253	99	168
4560	dar. Agrardieselerstattung	€ / ha LF	30	28	29	29
4550	dar. Investitionszuschüsse	€ / ha LF	120	222	67	136
4722	dar. Mieten u. Pachten	€ / ha LF	5	5	5	5
4725	dar. zeitraumzugehörige Ust.	€ / ha LF	30	34	30	31
4900	dar. zeitraumfremde Erträge	€ / ha LF	33	52	45	43
Aufwand						
5100	Materialaufwand	€ / ha LF	1.015	1.118	1.054	1.062
5110	dar. Pflanzenproduktion	€ / ha LF	231	252	235	239
5111	dar. Saat- u. Pflanzgut	€ / ha LF	52	57	52	54
5112	dar. Düngemittel	€ / ha LF	101	106	97	101
5113	dar. Pflanzenschutz	€ / ha LF	47	56	50	51
5210	dar. Tierproduktion	€ / ha LF	447	514	483	481
5211	dar. Tierzukauf	€ / ha LF	19	34	20	24
5280	dar. Futtermittelzukauf	€ / ha LF	283	320	298	301
5292	dar. Tierarzt	€ / ha LF	60	62	60	61
5293	dar. Besamung	€ / ha LF	27	28	29	28
5294	dar. sonst. bezogene Leist. Tierprod.	€ / ha LF	26	27	37	30
5330	dar. Nebenbetr., Handel, Dienstleist.	€ / ha LF	17	18	19	18
5350	dar. sonst. Materialaufwand	€ / ha LF	317	335	316	323
5352	dar. Heizmat., Strom	€ / ha LF	64	72	67	68
5354	dar. Wasser, Abwasser	€ / ha LF	11	11	11	11
5355	dar. Treib- u. Schmierstoffe	€ / ha LF	160	165	156	160
5357	dar. Lohnarbeit, Masch.miete	€ / ha LF	71	77	74	74

Einzelunternehmen im Haupterwerb
Identische Futterbaubetriebe von 2012/13 bis 2014/15

Blatt 4 von 4

Kenn- zahl	Bezeichnung	Maß- einheit	2012/13	2013/14	2014/15	Dreijähriger Durchschnitt
0001	Betriebe	Anzahl	95	95	95	
Aufwand						
5500	Personalaufwand (ohne BUV)	€ / ha LF	211	236	252	233
5501	Personalaufwand (ohne BUV)	€ / eAK	21.337	22.239	23.946	22.508
5600	Betriebswirtschaftliche AfA	€ / ha LF	381	420	411	404
5636	dar. Wirtschaftsgeb. u. baul. Anl.	€ / ha LF	89	98	107	98
5642	dar. Maschinen u. Geräte	€ / ha LF	185	195	198	193
5641	dar. Betriebsvorrichtungen	€ / ha LF	56	81	64	67
5700	Sonst. betriebl. Aufwand	€ / ha LF	579	753	583	638
5710	dar. Unterhaltung	€ / ha LF	191	220	204	205
5715	dar. Gebäude u. baul. Anlagen	€ / ha LF	48	54	48	50
5720	dar. techn. Anl., Masch., Fuhrp.	€ / ha LF	140	159	152	150
5730	dar. Betriebsversicherung	€ / ha LF	80	82	89	84
5731	dar. betriebliche Unfallversicherung	€ / ha LF	27	27	31	28
5742	dar. Pachten	€ / ha LF	66	71	71	69
5765	Pachtpreis / ha Pachtfläche	€ / ha	98	106	108	104
5764	dar. zeitraumzugehörige Vorsteuer	€ / ha LF	23	29	27	27
5770	dar. zeitraumfremder Aufwand	€ / ha LF	33	47	45	42
Unternehmensergebnis						
6000	Betriebsergebnis	€ / ha LF	555	565	364	495
4000	Betriebliche Erträge	€ / ha LF	2.741	3.092	2.664	2.832
5000	Betriebliche Aufwendungen	€ / ha LF	2.186	2.527	2.300	2.338
7000	Finanzergebnis	€ / ha LF	-62	-68	-63	-64
7230	dar. Zinsaufwand	€ / ha LF	63	70	64	66
7600	Außerordentliches Ergebnis	€ / ha LF	-3	-5	-7	-5
7800	Steuern vom Einkommen u. Ertrag	€ / ha LF	0	0	0	0
7900	Sonstige Steuern	€ / ha LF	11	11	10	11
7910	Unternehmensertrag	€ / ha LF	2.745	3.097	2.663	2.835
7920	Unternehmensaufwand vor Steuern	€ / ha LF	2.266	2.616	2.380	2.420
Rentabilität						
9000	Gewinn/Jahresübersch. vor Steuern	€ / Betrieb	66.434	67.328	40.337	58.033
9000	Gewinn/Jahresübersch. vor Steuern	€ / ha LF	479	481	284	415
9004	Ordentliches Ergebnis	€ / Betrieb	66.646	67.671	41.253	58.523
9004	Ordentliches Ergebnis	€ / ha LF	481	483	290	418
9006	Gewinn + Personalaufwand (ohne BUV)	€ / AK	32.889	33.260	24.912	30.354
9007	Ordentliches Ergeb. + Personalaufw. (o. BUV)	€ / AK	32.962	33.374	25.212	30.516
9008	Ordentliches Ergeb. + Personalaufw. (o. BUV)	€ / ha LF	692	719	543	651
9071	Betriebseinkommen	€ / ha LF	829	867	684	793
9073	Relative Faktorentlohnung	%	109,1	105,8	82,3	99,1
9103	Ordentliche Rentabilitätsrate	%	6,6	5,5	-1,1	3,7
9120	Gesamtkapitalrentabilität	%	4,0	3,6	0,5	2,7
9131	Eigenkapitalrentabilität (ohne Boden)	%	6,7	5,6	0,0	4,1
Liquidität / Stabilität						
9601	Liquidität 1. Grades	%	41	51	51	48
9221	Cashflow I	€ / ha LF	880	1.040	705	875
9223	Cashflow III (zur Neufinanzierung verfügbar)	€ / ha LF	264	383	89	246
9240	Kapitaldienst	€ / ha LF	376	442	449	422
9231	Langfristige Kapitaldienstgrenze	€ / ha LF	223	227	69	173
9232	Mittelfristige Kapitaldienstgrenze	€ / ha LF	312	324	176	271
9233	Kurzfristige Kapitaldienstgrenze	€ / ha LF	601	645	480	575
9241	Ausschöpf. d. langfr. Kapitaldienstgr.	%	168	195	650	338
9242	Ausschöpf. d. mittelfr. Kapitaldienstgr.	%	120	136	255	171
9243	Ausschöpf. d. kurzfr. Kapitaldienstgr.	%	62	68	94	75
9270	Eigenkapitalquote	%	62	60	62	61
9230	Eigenkapitalveränderung	€ / ha LF	186	256	49	164
9239	Bereinigte Eigenkapitalveränderung	€ / ha LF	160	157	5	107
9238	Bereinigte Eigenkapitalveränderung	€ / AK	7.618	7.280	247	5.048
Unternehmerfamilie						
9502	Gesamteinkommen	€ / Betrieb	70.516	71.524	44.574	62.205
9503	Verfügbares Einkommen	€ / Betrieb	51.295	47.754	22.166	40.405
3210	Entnahmen Lebenshaltung	€ / Betrieb	18.346	19.170	19.052	18.856
3395	Nettoentnahmen	€ / nAK	29.147	27.709	22.673	26.509

Einzelunternehmen im Haupterwerb
Identische Verbundbetriebe von 2012/13 bis 2014/15

Blatt 1 von 4

Kennzahl	Bezeichnung	Maßeinheit	2012/13	2013/14	2014/15	Dreijähriger Durchschnitt
0001	Betriebe	Anzahl	27	27	27	
Faktorausstattung						
1006	Wirtschaftliche Betriebsgröße	€ / ha LF	1.628	1.640	1.637	1.635
1030	Landw. genutzte Fläche (LF)	ha / Betrieb	224,6	225,3	221,9	224,0
1033	dar. zugepachtete LF (Netto)	ha / Betrieb	126,8	125,6	122,0	124,8
1150	Ackerfläche	% LF	82,7	82,3	82,0	82,3
1160	Dauergrünland	% LF	17,3	17,7	18,0	17,7
1056	Ertragsmesszahl	EMZ / a	42	42	42	42
1110	Arbeitskräfte insgesamt	AK / Betrieb	3,37	3,28	3,33	3,33
1113	dar. Familienarbeitskräfte	FAK / Betrieb	1,79	1,86	1,87	1,84
1120	Nicht entlohnte Arbeitskräfte	nAK / Betrieb	1,64	1,67	1,60	1,64
1114	AK-Besatz	AK / 100 ha LF	1,50	1,46	1,50	1,49
1130	Lohnansatz	€ / Betrieb	44.636	46.801	46.101	45.846
Produktionsstruktur						
1151	Ackerfläche (Anfang des Jahres)	ha AF / Betrieb	184,6	185,8	185,4	185,3
1210	dar. Getreide (ohne Körnermais)	% AF	55,3	55,4	55,6	55,4
1230	dar. Ölf Früchte, Hülsenfr., Faserpflanzen	% AF	21,2	21,7	19,8	20,9
1237	dar. Winterraps	% AF	19,5	20,7	19,3	19,8
1240	dar. Kartoffeln	% AF	0,1	0,1	0,1	0,1
1250	dar. Zuckerrüben	% AF	1,1	1,0	1,0	1,0
1271	dar. Silomais	% AF	9,5	9,1	10,0	9,6
1275	dar. sonst. Ackerfutter	% AF	3,9	3,6	3,5	3,7
1284	dar. nachwachs. Rohstoffe / Energiepflanzen	% AF	5,9	6,3	5,6	6,0
1300	Viehbesatz	VE / 100 ha LF	54,1	53,4	49,9	52,5
1330	dar. Rinder	VE / 100 ha LF	41,0	41,9	42,2	41,7
1335	dar. Milchkühe	VE / 100 ha LF	20,9	20,9	21,1	21,0
1336	dar. Mutter- und Ammenkühe	VE / 100 ha LF	4,3	4,3	4,5	4,4
1339	dar. Jung- und Mastvieh	VE / 100 ha LF	10,4	11,2	12,0	11,2
1350	dar. Schweine	VE / 100 ha LF	11,2	9,6	5,9	8,9
1351	dar. Mastschweine und Läufer	VE / 100 ha LF	10,9	9,4	5,8	8,7
1352	dar. Zuchtsauen	VE / 100 ha LF	0,1	0,1	0,0	0,1
1340	dar. Schafe	VE / 100 ha LF	0,1	0,1	0,1	0,1
1320	dar. Pferde	VE / 100 ha LF	0,5	0,6	0,4	0,5
1391	Rauhfuttermittelverzehr	GV / Betrieb	94,9	97,3	96,4	96,2
Erträge, Leistungen, Preise						
1411	Getreide (ohne Körnermais)	dt / ha	57	64	78	66
1420	dar. Weizen	dt / ha	64	71	80	72
1426	dar. Wintergerste	dt / ha	50	56	84	63
1427	dar. Sommergerste	dt / ha	56	53	59	56
1433	dar. Roggen	dt / ha	73	66	71	70
1434	dar. Triticale	dt / ha	47	66	75	62
1465	Raps	dt / ha	37	39	47	41
1472	Kartoffeln	dt / ha	255	197	301	251
1473	Zuckerrüben	dt / ha	755	585	777	706
1631	Milchleistung (4 % Fett)	kg / Kuh	8.135	8.832	8.497	8.488
1632	Milchleistung (nat. Fettgehalt)	kg / Kuh	7.594	8.225	7.899	7.906
1612	Lebend geborene Ferkel	Ferkel / Sau	9	9	16	12
1511	Getreideerlös insges.(netto; o. Körnermais)	€ / dt	22,18	16,67	14,83	17,89
1520	Weizenerlös (netto)	€ / dt	22,18	17,02	14,72	17,97
1526	Wintergersteerlös (netto)	€ / dt	20,96	16,13	14,18	17,09
1527	Sommergersteerlös (netto)	€ / dt	21,95	18,15	18,04	19,38
1533	Roggenerlös (netto)	€ / dt	26,13	13,07	18,64	19,28
1534	Triticaleerlös (netto)	€ / dt	18,10	14,28	13,51	15,30
1565	Rapselerlös (netto)	€ / dt	47,44	39,26	34,23	40,31
1572	Kartoffelerlös (netto)	€ / dt	34,75	51,08	41,10	42,31
1573	Zuckerrübenelerlös (netto)	€ / dt	4,57	5,01	2,65	4,08
1731	Milcherlös (netto bei 4 % Fett)	€ / dt	32,51	35,42	30,75	32,89
1732	Milcherlös (netto bei nat. Fettgehalt)	€ / dt	34,82	38,05	33,07	35,31

Einzelunternehmen im Haupterwerb
Identische Verbundbetriebe von 2012/13 bis 2014/15

Blatt 2 von 4

Kenn- zahl	Bezeichnung	Maß- einheit	2012/13	2013/14	2014/15	Dreijähriger Durchschnitt
0001	Betriebe	Anzahl	27	27	27	
Bilanz						
2000	Summe Aktiva (Bilanzvermögen)	€ / Betrieb	1.215.976	1.222.511	1.295.950	1.244.812
2000	Summe Aktiva (Bilanzvermögen)	€ / ha LF	5.413	5.426	5.840	5.560
2100	Sachanlagen gesamt	€ / ha LF	4.055	4.047	4.477	4.193
2111	dar. Boden	€ / ha LF	2.246	2.278	2.352	2.292
2115	dar. Gebäude, baul. Anlagen	€ / ha LF	781	743	903	809
2120	dar. techn. Anlagen u. Maschinen	€ / ha LF	828	855	1.037	906
2130	dar. andere Anlagen insges.	€ / ha LF	150	108	125	127
2160	dar. Anlagen im Bau, Anzahlungen	€ / ha LF	26	40	36	34
2200	Finanzanlagen	€ / ha LF	132	133	160	142
2211	dar. Anteile an verbund. Untern.	€ / ha LF	0	0	0	0
2213	dar. Beteiligungen	€ / ha LF	127	127	129	128
2300	Tiervermögen	€ / ha LF	318	300	297	305
2320	dar. Rinder	€ / ha LF	280	280	277	279
2330	dar. Schweine	€ / ha LF	25	8	8	14
2400	Umlaufvermögen (ohne Tiere)	€ / ha LF	877	918	890	895
2410	dav. Vorräte	€ / ha LF	446	425	427	433
2412	dar. Feldinventar	€ / ha LF	399	393	390	394
2420	dav. Finanzumlaufvermögen	€ / ha LF	431	493	464	462
2431	dar. Forderungen aus Liefer. u. Leist.	€ / ha LF	114	126	92	111
2450	dar. Bank, Kasse	€ / ha LF	154	237	156	182
9041	Eigenkapital (+ 50% Sonderposten)	€ / ha LF	3.847	3.938	4.052	3.946
3600	dar. Geschäftsguth., gez. Kapital	€ / ha LF	0	0	0	0
3140	Sonderposten gesamt	€ / ha LF	138	101	70	103
3400	Rückstellungen	€ / ha LF	47	54	53	51
3500	Verbindlichkeiten	€ / ha LF	1.425	1.356	1.679	1.487
3510	dar. geg. Kreditinstituten	€ / ha LF	1.112	1.084	1.465	1.220
3521	dar. aus Lieferungen u. Leistungen	€ / ha LF	242	215	178	212
9280	Anlagenintensität	%	61	61	65	62
9281	Veralterungsgrad abnutzbares Anlagenverm.	%	32	31	36	33
9292	Fremdkapitaldeckung II	%	151	159	143	151
Investitionen, Finanzierung						
8300	Bruttoinvestitionen	€ / ha LF	306	444	750	500
8231	Zugang Boden	€ / ha LF	76	158	40	91
8232	Zugang Wirtschaftsgeb.u.baul. Anl.	€ / ha LF	4	4	1	3
8251	Zugang Anlagen im Bau, Anzahlung	€ / ha LF	12	85	347	148
8241	Zugang techn. Anlagen u. Masch.	€ / ha LF	173	219	295	229
2800	Veränderung Tiervermögen	€ / ha LF	10	-15	-10	-5
8400	Nettoinvestitionen	€ / ha LF	3	-4	388	129
8401	Nettoinvestitionen	€ / AK	176	-303	25.811	8.561
8404	Veränderung Sachanlageverm. (o. Boden)	%	-5	0	19	5
9314	Nettoverbindlichkeiten	€ / ha LF	994	864	1.215	1.024
9315	Veränd. Nettoverbindlichkeiten	€ / ha LF	-158	-122	351	23
9318	Tilg.von Verbindk.ges.(incl.Verm.auseinand.)	€ / ha LF	249	231	310	263
2920	Veränd. Finanzumlaufvermögen	€ / ha LF	78	65	-51	31
3822	Veränderung Sonder-AfA	€ / ha LF	-4	-8	-9	-7

Einzelunternehmen im Haupterwerb
Identische Verbundbetriebe von 2012/13 bis 2014/15

Blatt 3 von 4

Kenn- zahl	Bezeichnung	Maß- einheit	2012/13	2013/14	2014/15	Dreijähriger Durchschnitt
0001	Betriebe	Anzahl	27	27	27	
Gewinn- und Verlustrechnung						
Ertrag						
4010	Umsatzerlöse	€ / ha LF	1.903	1.802	1.743	1.816
4100	dar. landwirtschaftl. Pflanzenprod.	€ / ha LF	928	788	856	857
4112	dar. Getreide (ohne Körnermais)	€ / ha LF	477	401	470	449
4120	dar. Ölfr., Hülsenfr., Faserpfl.	€ / ha LF	287	260	258	268
4130	dar. Kartoffeln	€ / ha LF	6	6	7	6
4140	dar. Zuckerrüben	€ / ha LF	31	23	17	24
4173	dar. nachwachs. Rohstoffe / Energiepfl.	€ / ha LF	48	35	44	42
4200	dar. Tierproduktion	€ / ha LF	848	887	774	836
4220	dar. Rinder	€ / ha LF	119	106	116	114
4230	dar. Milch	€ / ha LF	548	660	539	582
4240	dar. Schweine	€ / ha LF	151	85	81	106
4260	dar. Geflügel, Eier	€ / ha LF	9	12	12	11
4300	dar. Obst, Weinbau	€ / ha LF	0	0	0	0
4360	dar. Nebenbetr., Handel, Dienstleist.	€ / ha LF	127	124	112	121
4368	dar. Lohnarbeit, Masch.miete	€ / ha LF	33	30	37	33
4400	Bestandsveränderungen	€ / ha LF	18	-28	-16	-9
4500	Sonst. betr. Erträge	€ / ha LF	569	591	553	571
4510	dar. Zulagen u. Zuschüsse	€ / ha LF	428	410	412	417
4660	dar. betriebsbezogene Zahlungen	€ / ha LF	378	368	378	375
4670	dar. entkoppelte Betriebsprämie	€ / ha LF	332	309	307	316
4680	dar. Ausgleichszulage	€ / ha LF	8	8	10	9
4690	dar. für umweltger. Agrarprod.	€ / ha LF	35	45	44	41
4698	dar. sonstige Zuschüsse	€ / ha LF	1	2	3	2
4600	dar. produktbezogene Zahlungen	€ / ha LF	1	1	1	1
4610	dar. Beihilfen pflanzl. Prod.	€ / ha LF	1	1	1	1
4640	dar. Prämien Tierprod.	€ / ha LF	0	0	1	0
4520	dar. aufwandsbezogene Zahlungen	€ / ha LF	50	41	33	41
4560	dar. Agrardieselerstattung	€ / ha LF	27	28	29	28
4550	dar. Investitionszuschüsse	€ / ha LF	18	11	0	10
4722	dar. Mieten u. Pachten	€ / ha LF	39	33	39	37
4725	dar. zeitraumzugehörige Ust.	€ / ha LF	5	5	5	5
4900	dar. zeitraumfremde Erträge	€ / ha LF	30	71	47	49
Aufwand						
5100	Materialaufwand	€ / ha LF	1.134	1.018	1.000	1.051
5110	dar. Pflanzenproduktion	€ / ha LF	445	429	421	432
5111	dar. Saat- u. Pflanzgut	€ / ha LF	76	71	55	67
5112	dar. Düngemittel	€ / ha LF	183	169	143	165
5113	dar. Pflanzenschutz	€ / ha LF	127	114	94	112
5210	dar. Tierproduktion	€ / ha LF	370	280	293	314
5211	dar. Tierzukauf	€ / ha LF	77	25	37	46
5280	dar. Futtermittelzukauf	€ / ha LF	209	175	167	184
5292	dar. Tierarzt	€ / ha LF	27	24	27	26
5293	dar. Besamung	€ / ha LF	12	7	8	9
5294	dar. sonst. bezogene Leist. Tierprod.	€ / ha LF	19	20	25	21
5330	dar. Nebenbetr., Handel, Dienstleist.	€ / ha LF	40	29	19	29
5350	dar. sonst. Materialaufwand	€ / ha LF	279	277	268	275
5352	dar. Heizmat., Strom	€ / ha LF	28	33	32	31
5354	dar. Wasser, Abwasser	€ / ha LF	5	4	6	5
5355	dar. Treib- u. Schmierstoffe	€ / ha LF	155	154	143	151
5357	dar. Lohnarbeit, Masch.miete	€ / ha LF	85	82	84	83

Einzelunternehmen im Haupterwerb
Identische Verbundbetriebe von 2012/13 bis 2014/15

Blatt 4 von 4

Kennzahl	Bezeichnung	Maßeinheit	2012/13	2013/14	2014/15	Dreijähriger Durchschnitt
0001	Betriebe	Anzahl	27	27	27	
Aufwand						
5500	Personalaufwand (ohne BUV)	€ / ha LF	173	182	206	187
5501	Personalaufwand (ohne BUV)	€ / eAK	22.427	25.437	26.332	24.732
5600	Betriebswirtschaftliche AfA	€ / ha LF	279	264	285	276
5636	dar. Wirtschaftsgeb. u. baul. Anl.	€ / ha LF	70	69	73	71
5642	dar. Maschinen u. Geräte	€ / ha LF	117	120	142	126
5641	dar. Betriebsvorrichtungen	€ / ha LF	30	27	30	29
5700	Sonst. betriebl. Aufwand	€ / ha LF	504	481	492	492
5710	dar. Unterhaltung	€ / ha LF	211	170	189	190
5715	dar. Gebäude u. baul. Anlagen	€ / ha LF	71	53	62	62
5720	dar. techn. Anl., Masch., Fuhrp.	€ / ha LF	139	115	123	126
5730	dar. Betriebsversicherung	€ / ha LF	68	71	67	69
5731	dar. betriebliche Unfallversicherung	€ / ha LF	24	23	23	23
5742	dar. Pachten	€ / ha LF	94	96	98	96
5765	Pachtpreis / ha Pachtfläche	€ / ha	162	167	172	167
5764	dar. zeitraumzugehörige Vorsteuer	€ / ha LF	4	4	4	4
5770	dar. zeitraumfremder Aufwand	€ / ha LF	39	31	51	40
Unternehmensergebnis						
6000	Betriebsergebnis	€ / ha LF	399	408	295	368
4000	Betriebliche Erträge	€ / ha LF	2.490	2.365	2.280	2.378
5000	Betriebliche Aufwendungen	€ / ha LF	2.091	1.957	1.985	2.011
7000	Finanzergebnis	€ / ha LF	-48	-37	-44	-43
7230	dar. Zinsaufwand	€ / ha LF	55	45	50	50
7600	Außerordentliches Ergebnis	€ / ha LF	-1	-2	1	-1
7800	Steuern vom Einkommen u. Ertrag	€ / ha LF	0	0	0	0
7900	Sonstige Steuern	€ / ha LF	13	13	13	13
7910	Unternehmensertrag	€ / ha LF	2.499	2.375	2.295	2.389
7920	Unternehmensaufwand vor Steuern	€ / ha LF	2.162	2.019	2.055	2.079
Rentabilität						
9000	Gewinn/Jahresübersch. vor Steuern	€ / Betrieb	75.759	80.253	53.130	69.714
9000	Gewinn/Jahresübersch. vor Steuern	€ / ha LF	337	356	239	311
9004	Ordentliches Ergebnis	€ / Betrieb	77.754	71.582	53.771	67.702
9004	Ordentliches Ergebnis	€ / ha LF	346	318	242	302
9006	Gewinn + Personalaufwand (ohne BUV)	€ / AK	34.011	36.978	29.664	33.551
9007	Ordentliches Ergeb. + Personalaufw. (o. BUV)	€ / AK	34.602	34.333	29.857	32.931
9008	Ordentliches Ergeb. + Personalaufw. (o. BUV)	€ / ha LF	520	500	449	489
9071	Betriebseinkommen	€ / ha LF	674	647	600	641
9073	Relative Faktorentlohnung	%	101,7	96,0	84,1	93,9
9103	Ordentliche Rentabilitätsrate	%	5,9	4,6	1,5	4,0
9120	Gesamtkapitalrentabilität	%	3,7	2,8	1,4	2,7
9131	Eigenkapitalrentabilität (ohne Boden)	%	4,5	2,0	0,0	2,2
Liquidität / Stabilität						
9601	Liquidität 1. Grades	%	55	92	54	67
9221	Cashflow I	€ / ha LF	599	808	573	660
9223	Cashflow III (zur Neufinanzierung verfügbar)	€ / ha LF	184	359	96	213
9240	Kapitaldienst	€ / ha LF	301	275	359	312
9231	Langfristige Kapitaldienstgrenze	€ / ha LF	180	150	63	131
9232	Mittelfristige Kapitaldienstgrenze	€ / ha LF	253	221	138	204
9233	Kurzfristige Kapitaldienstgrenze	€ / ha LF	449	412	347	403
9241	Ausschöpf. d. langfr. Kapitaldienstgr.	%	167	184	574	308
9242	Ausschöpf. d. mittelfr. Kapitaldienstgr.	%	119	124	260	168
9243	Ausschöpf. d. kurzfr. Kapitaldienstgr.	%	67	67	103	79
9270	Eigenkapitalquote	%	71	73	69	71
9230	Eigenkapitalveränderung	€ / ha LF	159	120	51	110
9239	Bereinigte Eigenkapitalveränderung	€ / ha LF	128	106	14	83
9238	Bereinigte Eigenkapitalveränderung	€ / AK	8.548	7.274	911	5.578
Unternehmerfamilie						
9502	Gesamteinkommen	€ / Betrieb	79.304	99.004	57.780	78.696
9503	Verfügbares Einkommen	€ / Betrieb	56.759	69.976	28.631	51.788
3210	Entnahmen Lebenshaltung	€ / Betrieb	22.770	20.682	22.309	21.920
3395	Nettoentnahmen	€ / nAK	24.342	30.779	24.660	26.594

Personengesellschaften
Identische Betriebe von 2012/13 bis 2014/15

Blatt 1 von 4

Kennzahl	Bezeichnung	Maßeinheit	2012/13	2013/14	2014/15	Dreijähriger Durchschnitt
0001	Betriebe	Anzahl	65	65	65	
Faktorausstattung						
1006	Wirtschaftliche Betriebsgröße	€ / ha LF	2.336	2.366	2.397	2.366
1030	Landw. genutzte Fläche (LF)	ha / Betrieb	299,4	299,9	301,2	300,2
1033	dar. zugepachtete LF (Netto)	ha / Betrieb	248,7	234,6	234,9	239,4
1150	Ackerfläche	% LF	79,9	79,8	80,2	80,0
1160	Dauergrünland	% LF	19,8	19,9	19,5	19,7
1056	Ertragsmesszahl	EMZ / a	41	42	41	41
1110	Arbeitskräfte insgesamt	AK / Betrieb	5,78	5,91	5,89	5,86
1113	dar. Familienarbeitskräfte	FAK / Betrieb	2,02	2,04	2,04	2,03
1120	Nicht entlohnte Arbeitskräfte	nAK / Betrieb	2,02	2,04	2,04	2,03
1114	AK-Besatz	AK / 100 ha LF	1,93	1,97	1,96	1,95
1130	Lohnansatz	€ / Betrieb	59.474	56.706	57.988	58.056
Produktionsstruktur						
1151	Ackerfläche (Anfang des Jahres)	ha AF / Betrieb	236,8	238,2	239,7	238,2
1210	dar. Getreide (ohne Körnermais)	% AF	50,9	53,9	52,4	52,4
1230	dar. Ölfrüchte, Hülsenfr., Faserpflanzen	% AF	20,1	18,8	19,3	19,4
1237	dar. Winterraps	% AF	18,4	17,7	17,9	18,0
1240	dar. Kartoffeln	% AF	0,2	0,2	0,3	0,2
1250	dar. Zuckerrüben	% AF	1,6	1,3	1,4	1,4
1271	dar. Silomais	% AF	12,1	11,8	12,5	12,1
1275	dar. sonst. Ackerfutter	% AF	9,5	9,3	9,3	9,4
1284	dar. nachwachs. Rohstoffe / Energiepflanzen	% AF	0,0	0,0	0,6	0,2
1300	Viehbesatz	VE / 100 ha LF	76,2	77,6	79,9	77,9
1330	dar. Rinder	VE / 100 ha LF	63,8	64,2	63,9	64,0
1335	dar. Milchkühe	VE / 100 ha LF	40,8	41,7	43,0	41,8
1336	dar. Mutter- und Ammenkühe	VE / 100 ha LF	1,4	1,5	1,3	1,4
1339	dar. Jung- und Mastvieh	VE / 100 ha LF	16,9	16,7	15,3	16,3
1350	dar. Schweine	VE / 100 ha LF	10,1	8,3	7,6	8,6
1351	dar. Mastschweine und Läufer	VE / 100 ha LF	5,4	4,8	4,1	4,8
1352	dar. Zuchtsauen	VE / 100 ha LF	1,4	1,3	1,4	1,4
1340	dar. Schafe	VE / 100 ha LF	0,4	0,4	0,5	0,4
1320	dar. Pferde	VE / 100 ha LF	0,4	0,4	0,3	0,4
1391	Rauhfuttermittelverzehr	GV / Betrieb	193,4	195,1	194,7	194,4
Erträge, Leistungen, Preise						
1411	Getreide (ohne Körnermais)	dt / ha	60	62	76	66
1420	dar. Weizen	dt / ha	63	69	82	72
1426	dar. Wintergerste	dt / ha	63	55	79	66
1427	dar. Sommergerste	dt / ha	55	48	61	55
1433	dar. Roggen	dt / ha	53	63	64	60
1434	dar. Triticale	dt / ha	54	58	61	58
1465	Raps	dt / ha	34	37	46	39
1472	Kartoffeln	dt / ha	200	165	292	219
1473	Zuckerrüben	dt / ha	657	574	772	668
1631	Milchleistung (4 % Fett)	kg / Kuh	8.895	9.085	8.960	8.980
1632	Milchleistung (nat. Fettgehalt)	kg / Kuh	8.802	9.005	9.016	8.941
1612	Lebend geborene Ferkel	Ferkel / Sau	32	37	32	34
1511	Getreideerlös insges. (netto; o. Körnermais)	€ / dt	21,38	16,94	15,54	17,95
1520	Weizenerlös (netto)	€ / dt	23,02	18,21	16,38	19,20
1526	Wintergersteerlös (netto)	€ / dt	19,60	15,10	14,16	16,29
1527	Sommergersteerlös (netto)	€ / dt	21,06	18,26	16,43	18,58
1533	Roggenerlös (netto)	€ / dt	19,86	12,96	13,45	15,42
1534	Triticaleerlös (netto)	€ / dt	19,65	14,00	13,61	15,75
1565	Rapselerlös (netto)	€ / dt	47,16	38,69	34,40	40,08
1572	Kartoffelerlös (netto)	€ / dt	21,86	25,75	17,17	21,59
1573	Zuckerrübenerlös (netto)	€ / dt	4,88	5,17	2,58	4,21
1731	Milcherlös (netto bei 4 % Fett)	€ / dt	33,39	39,89	33,43	35,57
1732	Milcherlös (netto bei nat. Fettgehalt)	€ / dt	33,74	40,24	33,22	35,73

Personengesellschaften
Identische Betriebe von 2012/13 bis 2014/15

Blatt 2 von 4

Kennzahl	Bezeichnung	Maßeinheit	2012/13	2013/14	2014/15	Dreijähriger Durchschnitt
0001	Betriebe	Anzahl	65	65	65	
Bilanz						
2000	Summe Aktiva (Bilanzvermögen)	€ / Betrieb	1.458.780	1.627.773	1.622.910	1.569.821
2000	Summe Aktiva (Bilanzvermögen)	€ / ha LF	4.872	5.428	5.387	5.229
2100	Sachanlagen gesamt	€ / ha LF	2.980	3.529	3.637	3.382
2111	dar. Boden	€ / ha LF	1.041	1.336	1.469	1.282
2115	dar. Gebäude, baul. Anlagen	€ / ha LF	551	737	761	683
2120	dar. techn. Anlagen u. Maschinen	€ / ha LF	998	1.233	1.279	1.170
2130	dar. andere Anlagen insges.	€ / ha LF	51	59	65	58
2160	dar. Anlagen im Bau, Anzahlungen	€ / ha LF	326	148	51	175
2200	Finanzanlagen	€ / ha LF	104	106	97	102
2211	dar. Anteile an verbund. Untern.	€ / ha LF	0	0	0	0
2213	dar. Beteiligungen	€ / ha LF	70	67	59	66
2300	Tiervermögen	€ / ha LF	470	474	478	474
2320	dar. Rinder	€ / ha LF	433	433	445	437
2330	dar. Schweine	€ / ha LF	27	23	16	22
2400	Umlaufvermögen (ohne Tiere)	€ / ha LF	1.192	1.212	1.147	1.184
2410	dav. Vorräte	€ / ha LF	458	461	477	465
2412	dar. Feldinventar	€ / ha LF	391	389	393	391
2420	dav. Finanzumlaufvermögen	€ / ha LF	735	752	670	719
2431	dar. Forderungen aus Liefer. u. Leist.	€ / ha LF	295	317	323	311
2450	dar. Bank, Kasse	€ / ha LF	279	255	193	243
9041	Eigenkapital (+ 50% Sonderposten)	€ / ha LF	2.603	2.955	2.998	2.852
3600	dar. Geschäftsguth., gez. Kapital	€ / ha LF	0	0	0	0
3140	Sonderposten gesamt	€ / ha LF	213	318	271	267
3400	Rückstellungen	€ / ha LF	51	56	55	54
3500	Verbindlichkeiten	€ / ha LF	2.095	2.248	2.183	2.176
3510	dar. geg. Kreditinstituten	€ / ha LF	1.532	1.691	1.727	1.650
3521	dar. aus Lieferungen u. Leistungen	€ / ha LF	346	306	277	310
9280	Anlagenintensität	%	56	58	58	57
9281	Veralterungsgrad abnutzbares Anlagenverm.	%	41	42	38	41
9292	Fremdkapitaldeckung II	%	130	130	130	130
Investitionen, Finanzierung						
8300	Bruttoinvestitionen	€ / ha LF	633	654	516	601
8231	Zugang Boden	€ / ha LF	33	68	83	61
8232	Zugang Wirtschaftsgeb.u.baul. Anl.	€ / ha LF	5	8	50	21
8251	Zugang Anlagen im Bau, Anzahlung	€ / ha LF	331	233	94	219
8241	Zugang techn. Anlagen u. Masch.	€ / ha LF	205	304	224	244
2800	Veränderung Tiervermögen	€ / ha LF	1	4	11	5
8400	Nettoinvestitionen	€ / ha LF	344	290	142	259
8401	Nettoinvestitionen	€ / AK	17.839	14.723	7.262	13.274
8404	Veränderung Sachanlageverm. (o. Boden)	%	19	12	3	11
9314	Nettoverbindlichkeiten	€ / ha LF	1.361	1.497	1.513	1.457
9315	Veränd. Nettoverbindlichkeiten	€ / ha LF	102	77	-7	57
9318	Tilg.von Verbindk.ges.(incl.Verm.auseinand.)	€ / ha LF	284	281	361	308
2920	Veränd. Finanzumlaufvermögen	€ / ha LF	40	75	-52	21
3822	Veränderung Sonder-AfA	€ / ha LF	-4	-4	-4	-4

Personengesellschaften
Identische Betriebe von 2012/13 bis 2014/15

Blatt 3 von 4

Kennzahl	Bezeichnung	Maßeinheit	2012/13	2013/14	2014/15	Dreijähriger Durchschnitt
0001	Betriebe	Anzahl	65	65	65	
Gewinn- und Verlustrechnung						
Ertrag						
4010	Umsatzerlöse	€ / ha LF	2.496	2.696	2.646	2.613
4100	dar. landwirtschaftl. Pflanzenprod.	€ / ha LF	811	705	786	767
4112	dar. Getreide (ohne Körnermais)	€ / ha LF	408	359	419	395
4120	dar. Ölfr., Hülsenfr., Faserpfl.	€ / ha LF	237	204	224	222
4130	dar. Kartoffeln	€ / ha LF	5	6	11	7
4140	dar. Zuckerrüben	€ / ha LF	41	30	22	31
4173	dar. nachwachs. Rohstoffe / Energiepfl.	€ / ha LF	0	0	6	2
4200	dar. Tierproduktion	€ / ha LF	1.538	1.836	1.688	1.687
4220	dar. Rinder	€ / ha LF	173	165	161	167
4230	dar. Milch	€ / ha LF	1.206	1.495	1.274	1.325
4240	dar. Schweine	€ / ha LF	121	108	87	106
4260	dar. Geflügel, Eier	€ / ha LF	18	53	144	72
4300	dar. Obst, Weinbau	€ / ha LF	0	0	0	0
4360	dar. Nebenbetr., Handel, Dienstleist.	€ / ha LF	134	142	152	143
4368	dar. Lohnarbeit, Masch.miete	€ / ha LF	27	20	24	23
4400	Bestandsveränderungen	€ / ha LF	11	5	25	14
4500	Sonst. betr. Erträge	€ / ha LF	652	765	664	693
4510	dar. Zulagen u. Zuschüsse	€ / ha LF	467	560	489	505
4660	dar. betriebsbezogene Zahlungen	€ / ha LF	389	380	363	377
4670	dar. entkoppelte Betriebsprämie	€ / ha LF	326	309	302	312
4680	dar. Ausgleichszulage	€ / ha LF	16	16	17	16
4690	dar. für umweltger. Agrarprod.	€ / ha LF	46	43	42	44
4698	dar. sonstige Zuschüsse	€ / ha LF	1	1	1	1
4600	dar. produktbezogene Zahlungen	€ / ha LF	1	2	3	2
4610	dar. Beihilfen pflanzl. Prod.	€ / ha LF	1	2	1	1
4640	dar. Prämien Tierprod.	€ / ha LF	0	1	2	1
4520	dar. aufwandsbezogene Zahlungen	€ / ha LF	77	177	123	126
4560	dar. Agrardieselerstattung	€ / ha LF	26	27	26	26
4550	dar. Investitionszuschüsse	€ / ha LF	49	146	95	97
4722	dar. Mieten u. Pachten	€ / ha LF	18	26	26	23
4725	dar. zeitraumzugehörige Ust.	€ / ha LF	39	42	36	39
4900	dar. zeitraumfremde Erträge	€ / ha LF	51	41	47	46
Aufwand						
5100	Materialaufwand	€ / ha LF	1.444	1.598	1.581	1.541
5110	dar. Pflanzenproduktion	€ / ha LF	429	428	400	419
5111	dar. Saat- u. Pflanzgut	€ / ha LF	77	80	78	78
5112	dar. Düngemittel	€ / ha LF	165	156	143	155
5113	dar. Pflanzenschutz	€ / ha LF	109	115	107	110
5210	dar. Tierproduktion	€ / ha LF	644	762	800	735
5211	dar. Tierzukauf	€ / ha LF	59	99	140	99
5280	dar. Futtermittelzukauf	€ / ha LF	435	497	497	476
5292	dar. Tierarzt	€ / ha LF	58	66	60	61
5293	dar. Besamung	€ / ha LF	21	21	23	22
5294	dar. sonst. bezogene Leist. Tierprod.	€ / ha LF	47	51	55	51
5330	dar. Nebenbetr., Handel, Dienstleist.	€ / ha LF	5	21	16	14
5350	dar. sonst. Materialaufwand	€ / ha LF	366	387	365	373
5352	dar. Heizmat., Strom	€ / ha LF	76	83	80	80
5354	dar. Wasser, Abwasser	€ / ha LF	10	12	11	11
5355	dar. Treib- u. Schmierstoffe	€ / ha LF	149	150	138	146
5357	dar. Lohnarbeit, Masch.miete	€ / ha LF	115	124	121	120

Personengesellschaften
Identische Betriebe von 2012/13 bis 2014/15

Blatt 4 von 4

Kennzahl	Bezeichnung	Maßeinheit	2012/13	2013/14	2014/15	Dreijähriger Durchschnitt
0001	Betriebe	Anzahl	65	65	65	
Aufwand						
5500	Personalaufwand (ohne BUV)	€ / ha LF	296	312	318	308
5501	Personalaufwand (ohne BUV)	€ / eAK	23.608	24.201	24.815	24.208
5600	Betriebswirtschaftliche AfA	€ / ha LF	263	289	302	284
5636	dar. Wirtschaftsgeb. u. baul. Anl.	€ / ha LF	57	61	68	62
5642	dar. Maschinen u. Geräte	€ / ha LF	134	141	152	143
5641	dar. Betriebsvorrichtungen	€ / ha LF	46	51	52	50
5700	Sonst. betriebl. Aufwand	€ / ha LF	541	709	654	635
5710	dar. Unterhaltung	€ / ha LF	155	185	174	172
5715	dar. Gebäude u. baul. Anlagen	€ / ha LF	38	56	46	46
5720	dar. techn. Anl., Masch., Fuhrp.	€ / ha LF	116	125	119	120
5730	dar. Betriebsversicherung	€ / ha LF	76	83	82	80
5731	dar. betriebliche Unfallversicherung	€ / ha LF	23	25	23	24
5742	dar. Pachten	€ / ha LF	111	145	147	134
5765	Pachtpreis / ha Pachtfläche	€ / ha	153	200	204	186
5764	dar. zeitraumzugehörige Vorsteuer	€ / ha LF	31	34	28	31
5770	dar. zeitraumfremder Aufwand	€ / ha LF	37	30	38	35
Unternehmensergebnis						
6000	Betriebsergebnis	€ / ha LF	615	559	480	551
4000	Betriebliche Erträge	€ / ha LF	3.158	3.466	3.335	3.320
5000	Betriebliche Aufwendungen	€ / ha LF	2.544	2.907	2.855	2.768
7000	Finanzergebnis	€ / ha LF	-54	-56	-55	-55
7230	dar. Zinsaufwand	€ / ha LF	60	62	60	61
7600	Außerordentliches Ergebnis	€ / ha LF	-3	1	0	-1
7800	Steuern vom Einkommen u. Ertrag	€ / ha LF	0	0	0	0
7900	Sonstige Steuern	€ / ha LF	6	6	6	6
7910	Unternehmensertrag	€ / ha LF	3.167	3.474	3.341	3.327
7920	Unternehmensaufwand vor Steuern	€ / ha LF	2.615	2.976	2.921	2.838
Rentabilität						
9000	Gewinn/Jahresübersch. vor Steuern	€ / Betrieb	165.220	149.215	126.402	146.945
9000	Gewinn/Jahresübersch. vor Steuern	€ / ha LF	552	498	420	490
9004	Ordentliches Ergebnis	€ / Betrieb	162.032	145.820	123.624	143.825
9004	Ordentliches Ergebnis	€ / ha LF	541	486	410	479
9006	Gewinn + Personalaufwand (ohne BUV)	€ / AK	43.937	41.087	37.692	40.905
9007	Ordentliches Ergeb. + Personalaufw. (o. BUV)	€ / AK	43.385	40.512	37.220	40.372
9008	Ordentliches Ergeb. + Personalaufw. (o. BUV)	€ / ha LF	837	798	728	788
9071	Betriebseinkommen	€ / ha LF	1.032	1.026	955	1.004
9073	Relative Faktorentlohnung	%	131,7	121,9	112,2	122,0
9103	Ordentliche Rentabilitätsrate	%	10,8	8,6	6,5	8,6
9120	Gesamtkapitalrentabilität	%	8,3	6,6	5,2	6,7
9131	Eigenkapitalrentabilität (ohne Boden)	%	19,8	15,3	10,8	15,3
Liquidität / Stabilität						
9601	Liquidität 1. Grades	%	59	52	43	51
9221	Cashflow I	€ / ha LF	844	897	855	865
9223	Cashflow III (zur Neufinanzierung verfügbar)	€ / ha LF	370	415	309	364
9240	Kapitaldienst	€ / ha LF	343	342	421	369
9231	Langfristige Kapitaldienstgrenze	€ / ha LF	370	336	281	329
9232	Mittelfristige Kapitaldienstgrenze	€ / ha LF	427	397	349	391
9233	Kurzfristige Kapitaldienstgrenze	€ / ha LF	633	625	583	614
9241	Ausschöpf. d. langfr. Kapitaldienstgr.	%	93	102	150	115
9242	Ausschöpf. d. mittelfr. Kapitaldienstgr.	%	80	86	120	96
9243	Ausschöpf. d. kurzfr. Kapitaldienstgr.	%	54	55	72	60
9270	Eigenkapitalquote	%	53	54	56	55
9230	Eigenkapitalveränderung	€ / ha LF	241	167	120	176
9239	Bereinigte Eigenkapitalveränderung	€ / ha LF	311	275	221	269
9238	Bereinigte Eigenkapitalveränderung	€ / AK	16.110	13.937	11.297	13.781
Unternehmerfamilie						
9502	Gesamteinkommen	€ / Betrieb	168.686	152.098	127.758	149.514
9503	Verfügbares Einkommen	€ / Betrieb	134.755	117.682	96.723	116.387
3210	Entnahmen Lebenshaltung	€ / Betrieb	37.664	35.755	29.973	34.464
3395	Nettoentnahmen	€ / nAK	29.490	31.190	28.976	29.885

Personengesellschaften
Identische Ackerbaubetriebe von 2012/13 bis 2014/15

Blatt 1 von 4

Kennzahl	Bezeichnung	Maßeinheit	2012/13	2013/14	2014/15	Dreijähriger Durchschnitt
0001	Betriebe	Anzahl	11	11	11	
Faktorausstattung						
1006	Wirtschaftliche Betriebsgröße	€ / ha LF	1.621	1.627	1.562	1.603
1030	Landw. genutzte Fläche (LF)	ha / Betrieb	377,9	372,9	372,2	374,3
1033	dar. zugepachtete LF (Netto)	ha / Betrieb	308,6	282,7	266,0	285,8
1150	Ackerfläche	% LF	90,6	90,6	90,5	90,6
1160	Dauergrünland	% LF	8,9	8,9	9,0	8,9
1056	Ertragsmesszahl	EMZ / a	49	49	48	49
1110	Arbeitskräfte insgesamt	AK / Betrieb	4,17	4,19	4,21	4,19
1113	dar. Familienarbeitskräfte	FAK / Betrieb	1,77	1,70	1,77	1,75
1120	Nicht entlohnte Arbeitskräfte	nAK / Betrieb	1,77	1,70	1,77	1,75
1114	AK-Besatz	AK / 100 ha LF	1,10	1,12	1,13	1,12
1130	Lohnansatz	€ / Betrieb	60.802	47.802	51.009	53.204
Produktionsstruktur						
1151	Ackerfläche (Anfang des Jahres)	ha AF / Betrieb	340,0	339,0	336,9	338,6
1210	dar. Getreide (ohne Körnermais)	% AF	61,5	60,8	63,7	62,0
1230	dar. Ölfrüchte, Hülsenfr., Faserpflanzen	% AF	24,9	23,9	25,8	24,9
1237	dar. Winterraps	% AF	22,0	21,9	22,7	22,2
1240	dar. Kartoffeln	% AF	0,2	0,2	0,3	0,2
1250	dar. Zuckerrüben	% AF	2,7	2,1	2,5	2,4
1271	dar. Silomais	% AF	0,8	2,2	2,2	1,7
1275	dar. sonst. Ackerfutter	% AF	2,6	2,6	2,4	2,6
1284	dar. nachwachs. Rohstoffe / Energiepflanzen	% AF	0,0	0,0	0,0	0,0
1300	Viehbesatz	VE / 100 ha LF	6,1	6,2	6,6	6,3
1330	dar. Rinder	VE / 100 ha LF	5,0	5,2	5,2	5,1
1335	dar. Milchkühe	VE / 100 ha LF	0,0	0,0	0,0	0,0
1336	dar. Mutter- und Ammenkühe	VE / 100 ha LF	3,0	3,1	2,9	3,0
1339	dar. Jung- und Mastvieh	VE / 100 ha LF	1,7	1,7	1,9	1,8
1350	dar. Schweine	VE / 100 ha LF	0,4	0,3	0,7	0,4
1351	dar. Mastschweine und Läufer	VE / 100 ha LF	0,4	0,3	0,6	0,4
1352	dar. Zuchtsauen	VE / 100 ha LF	0,0	0,0	0,0	0,0
1340	dar. Schafe	VE / 100 ha LF	0,0	0,0	0,0	0,0
1320	dar. Pferde	VE / 100 ha LF	0,7	0,7	0,6	0,7
1391	Rauhfuttermittelverzehr	GV / Betrieb	22,5	23,0	22,7	22,8
Erträge, Leistungen, Preise						
1411	Getreide (ohne Körnermais)	dt / ha	61	64	82	69
1420	dar. Weizen	dt / ha	62	73	90	75
1426	dar. Wintergerste	dt / ha	66	54	85	68
1427	dar. Sommergerste	dt / ha	61	39	49	50
1433	dar. Roggen	dt / ha	58	63	61	61
1434	dar. Triticale	dt / ha	49	47	53	50
1465	Raps	dt / ha	34	37	43	38
1472	Kartoffeln	dt / ha	167	234	281	227
1473	Zuckerrüben	dt / ha	727	682	905	771
1631	Milchleistung (4 % Fett)	kg / Kuh				
1632	Milchleistung (nat. Fettgehalt)	kg / Kuh				
1612	Lebend geborene Ferkel	Ferkel / Sau				
1511	Getreideerlös insges. (netto; o. Körnermais)	€ / dt	21,63	17,11	15,96	18,23
1520	Weizenerlös (netto)	€ / dt	23,50	18,66	16,77	19,64
1526	Wintergersteerlös (netto)	€ / dt	19,50	14,98	14,69	16,39
1527	Sommergersteerlös (netto)	€ / dt	20,07	15,72	15,73	17,17
1533	Roggenerlös (netto)	€ / dt	20,06	13,99	13,71	15,92
1534	Triticaleerlös (netto)	€ / dt	20,46	14,58	13,46	16,17
1565	Rapselerlös (netto)	€ / dt	47,04	38,84	35,74	40,54
1572	Kartoffelerlös (netto)	€ / dt	18,72	22,23	11,33	17,43
1573	Zuckerrübenelerlös (netto)	€ / dt	4,86	5,18	2,39	4,14
1731	Milcherlös (netto bei 4 % Fett)	€ / dt				
1732	Milcherlös (netto bei nat. Fettgehalt)	€ / dt				

Personengesellschaften
Identische Ackerbaubetriebe von 2012/13 bis 2014/15

Blatt 2 von 4

Kennzahl	Bezeichnung	Maßeinheit	2012/13	2013/14	2014/15	Dreijähriger Durchschnitt
0001	Betriebe	Anzahl	11	11	11	
Bilanz						
2000	Summe Aktiva (Bilanzvermögen)	€ / Betrieb	1.175.951	1.418.049	1.418.099	1.337.366
2000	Summe Aktiva (Bilanzvermögen)	€ / ha LF	3.112	3.803	3.810	3.575
2100	Sachanlagen gesamt	€ / ha LF	2.005	2.676	2.664	2.448
2111	dar. Boden	€ / ha LF	995	1.473	1.479	1.316
2115	dar. Gebäude, baul. Anlagen	€ / ha LF	232	245	236	238
2120	dar. techn. Anlagen u. Maschinen	€ / ha LF	728	871	861	820
2130	dar. andere Anlagen insges.	€ / ha LF	26	32	72	44
2160	dar. Anlagen im Bau, Anzahlungen	€ / ha LF	10	42	8	20
2200	Finanzanlagen	€ / ha LF	61	72	73	68
2211	dar. Anteile an verbund. Untern.	€ / ha LF	0	0	0	0
2213	dar. Beteiligungen	€ / ha LF	57	68	69	64
2300	Tiervermögen	€ / ha LF	46	48	41	45
2320	dar. Rinder	€ / ha LF	33	36	31	33
2330	dar. Schweine	€ / ha LF	1	1	0	1
2400	Umlaufvermögen (ohne Tiere)	€ / ha LF	975	985	1.013	991
2410	dav. Vorräte	€ / ha LF	500	478	523	500
2412	dar. Feldinventar	€ / ha LF	473	464	476	471
2420	dav. Finanzumlaufvermögen	€ / ha LF	475	506	490	490
2431	dar. Forderungen aus Liefer. u. Leist.	€ / ha LF	264	251	299	271
2450	dar. Bank, Kasse	€ / ha LF	133	147	90	123
9041	Eigenkapital (+ 50% Sonderposten)	€ / ha LF	1.780	2.347	2.515	2.214
3600	dar. Geschäftsguth., gez. Kapital	€ / ha LF	0	0	0	0
3140	Sonderposten gesamt	€ / ha LF	24	29	40	31
3400	Rückstellungen	€ / ha LF	26	40	41	36
3500	Verbindlichkeiten	€ / ha LF	1.255	1.368	1.207	1.276
3510	dar. geg. Kreditinstituten	€ / ha LF	985	1.079	974	1.013
3521	dar. aus Lieferungen u. Leistungen	€ / ha LF	249	263	182	231
9280	Anlagenintensität	%	51	55	54	53
9281	Veralterungsgrad abnutzbares Anlagenverm.	%	40	43	41	41
9292	Fremdkapitaldeckung II	%	141	140	161	147
Investitionen, Finanzierung						
8300	Bruttoinvestitionen	€ / ha LF	363	349	241	318
8231	Zugang Boden	€ / ha LF	48	14	10	24
8232	Zugang Wirtschaftsgeb.u.baul. Anl.	€ / ha LF	8	3	21	11
8251	Zugang Anlagen im Bau, Anzahlung	€ / ha LF	30	51	36	39
8241	Zugang techn. Anlagen u. Masch.	€ / ha LF	238	285	81	202
2800	Veränderung Tiervermögen	€ / ha LF	0	0	-8	-3
8400	Nettoinvestitionen	€ / ha LF	112	145	24	94
8401	Nettoinvestitionen	€ / AK	10.143	12.893	2.147	8.395
8404	Veränderung Sachanlageverm. (o. Boden)	%	9	15	-1	8
9314	Nettoverbindlichkeiten	€ / ha LF	780	861	716	786
9315	Veränd. Nettoverbindlichkeiten	€ / ha LF	63	55	-155	-12
9318	Tilg.von Verbindk.ges.(incl.Verm.auseinand.)	€ / ha LF	215	333	331	293
2920	Veränd. Finanzumlaufvermögen	€ / ha LF	-48	-7	-18	-24
3822	Veränderung Sonder-AfA	€ / ha LF	-2	-5	-4	-4

Personengesellschaften
Identische Ackerbaubetriebe von 2012/13 bis 2014/15

Blatt 3 von 4

Kennzahl	Bezeichnung	Maßeinheit	2012/13	2013/14	2014/15	Dreijähriger Durchschnitt
0001	Betriebe	Anzahl	11	11	11	
Gewinn- und Verlustrechnung						
Ertrag						
4010	Umsatzerlöse	€ / ha LF	1.432	1.264	1.418	1.371
4100	dar. landwirtschaftl. Pflanzenprod.	€ / ha LF	1.296	1.154	1.256	1.235
4112	dar. Getreide (ohne Körnermais)	€ / ha LF	711	612	743	689
4120	dar. Ölf., Hülsenfr., Faserpfl.	€ / ha LF	349	306	337	330
4130	dar. Kartoffeln	€ / ha LF	5	11	8	8
4140	dar. Zuckerrüben	€ / ha LF	85	66	49	67
4173	dar. nachwachs. Rohstoffe / Energiepfl.	€ / ha LF	0	0	0	0
4200	dar. Tierproduktion	€ / ha LF	43	43	44	43
4220	dar. Rinder	€ / ha LF	28	29	26	28
4230	dar. Milch	€ / ha LF	0	0	0	0
4240	dar. Schweine	€ / ha LF	4	2	8	5
4260	dar. Geflügel, Eier	€ / ha LF	0	0	0	0
4300	dar. Obst, Weinbau	€ / ha LF	0	0	0	0
4360	dar. Nebenbetr., Handel, Dienstleist.	€ / ha LF	38	23	42	34
4368	dar. Lohnarbeit, Masch.miete	€ / ha LF	36	21	35	31
4400	Bestandsveränderungen	€ / ha LF	20	-26	37	11
4500	Sonst. betr. Erträge	€ / ha LF	616	726	606	649
4510	dar. Zulagen u. Zuschüsse	€ / ha LF	415	464	419	433
4660	dar. betriebsbezogene Zahlungen	€ / ha LF	391	427	383	401
4670	dar. entkoppelte Betriebsprämie	€ / ha LF	309	310	305	308
4680	dar. Ausgleichszulage	€ / ha LF	7	7	8	7
4690	dar. für umweltger. Agrarprod.	€ / ha LF	73	73	69	71
4698	dar. sonstige Zuschüsse	€ / ha LF	2	2	2	2
4600	dar. produktbezogene Zahlungen	€ / ha LF	2	0	2	1
4610	dar. Beihilfen pflanzl. Prod.	€ / ha LF	2	0	2	1
4640	dar. Prämien Tierprod.	€ / ha LF	0	0	0	0
4520	dar. aufwandsbezogene Zahlungen	€ / ha LF	22	37	34	31
4560	dar. Agrardieselerstattung	€ / ha LF	17	22	16	18
4550	dar. Investitionszuschüsse	€ / ha LF	0	0	16	5
4722	dar. Mieten u. Pachten	€ / ha LF	39	37	35	37
4725	dar. zeitraumzugehörige Ust.	€ / ha LF	71	66	69	69
4900	dar. zeitraumfremde Erträge	€ / ha LF	33	62	51	49
Aufwand						
5100	Materialaufwand	€ / ha LF	732	730	679	714
5110	dar. Pflanzenproduktion	€ / ha LF	533	529	471	511
5111	dar. Saat- u. Pflanzgut	€ / ha LF	92	93	79	88
5112	dar. Düngemittel	€ / ha LF	239	229	190	220
5113	dar. Pflanzenschutz	€ / ha LF	152	157	152	154
5210	dar. Tierproduktion	€ / ha LF	18	17	17	17
5211	dar. Tierzukauf	€ / ha LF	8	7	6	7
5280	dar. Futtermittelzukauf	€ / ha LF	5	4	5	5
5292	dar. Tierarzt	€ / ha LF	1	2	2	2
5293	dar. Besamung	€ / ha LF	0	1	0	0
5294	dar. sonst. bezogene Leist. Tierprod.	€ / ha LF	1	1	1	1
5330	dar. Nebenbetr., Handel, Dienstleist.	€ / ha LF	2	15	9	9
5350	dar. sonst. Materialaufwand	€ / ha LF	178	169	182	177
5352	dar. Heizmat., Strom	€ / ha LF	11	10	14	12
5354	dar. Wasser, Abwasser	€ / ha LF	2	2	2	2
5355	dar. Treib- u. Schmierstoffe	€ / ha LF	106	107	102	105
5357	dar. Lohnarbeit, Masch.miete	€ / ha LF	59	50	64	58

Personengesellschaften
Identische Ackerbaubetriebe von 2012/13 bis 2014/15

Blatt 4 von 4

Kennzahl	Bezeichnung	Maßeinheit	2012/13	2013/14	2014/15	Dreijähriger Durchschnitt
0001	Betriebe	Anzahl	11	11	11	
Aufwand						
5500	Personalaufwand (ohne BUV)	€ / ha LF	123	129	135	129
5501	Personalaufwand (ohne BUV)	€ / eAK	19.325	19.385	20.615	19.775
5600	Betriebswirtschaftliche AfA	€ / ha LF	154	156	179	163
5636	dar. Wirtschaftsgeb. u. baul. Anl.	€ / ha LF	16	19	20	19
5642	dar. Maschinen u. Geräte	€ / ha LF	121	118	136	125
5641	dar. Betriebsvorrichtungen	€ / ha LF	8	9	9	9
5700	Sonst. betriebl. Aufwand	€ / ha LF	442	449	470	453
5710	dar. Unterhaltung	€ / ha LF	99	109	87	99
5715	dar. Gebäude u. baul. Anlagen	€ / ha LF	11	26	16	18
5720	dar. techn. Anl., Masch., Fuhrp.	€ / ha LF	87	67	71	75
5730	dar. Betriebsversicherung	€ / ha LF	62	59	58	60
5731	dar. betriebliche Unfallversicherung	€ / ha LF	14	11	10	12
5742	dar. Pachten	€ / ha LF	117	110	118	115
5765	Pachtpreis / ha Pachtfläche	€ / ha	198	192	207	199
5764	dar. zeitraumzugehörige Vorsteuer	€ / ha LF	62	60	55	59
5770	dar. zeitraumfremder Aufwand	€ / ha LF	20	21	48	29
Unternehmensergebnis						
6000	Betriebsergebnis	€ / ha LF	619	501	598	573
4000	Betriebliche Erträge	€ / ha LF	2.068	1.964	2.061	2.031
5000	Betriebliche Aufwendungen	€ / ha LF	1.450	1.464	1.462	1.459
7000	Finanzergebnis	€ / ha LF	-41	-39	-31	-37
7230	dar. Zinsaufwand	€ / ha LF	46	45	35	42
7600	Außerordentliches Ergebnis	€ / ha LF	0	0	0	0
7800	Steuern vom Einkommen u. Ertrag	€ / ha LF	0	0	0	0
7900	Sonstige Steuern	€ / ha LF	3	5	6	5
7910	Unternehmensertrag	€ / ha LF	2.073	1.971	2.066	2.037
7920	Unternehmensaufwand vor Steuern	€ / ha LF	1.499	1.515	1.504	1.506
Rentabilität						
9000	Gewinn/Jahresübersch. vor Steuern	€ / Betrieb	217.132	169.966	209.064	198.721
9000	Gewinn/Jahresübersch. vor Steuern	€ / ha LF	575	456	562	531
9004	Ordentliches Ergebnis	€ / Betrieb	212.011	154.808	207.868	191.562
9004	Ordentliches Ergebnis	€ / ha LF	561	415	559	512
9006	Gewinn + Personalaufwand (ohne BUV)	€ / AK	63.257	52.107	61.651	59.005
9007	Ordentliches Ergeb. + Personalaufw. (o. BUV)	€ / AK	62.027	48.486	61.367	57.293
9008	Ordentliches Ergeb. + Personalaufw. (o. BUV)	€ / ha LF	684	544	694	641
9071	Betriebseinkommen	€ / ha LF	888	738	884	837
9073	Relative Faktorentlohnung	%	154,2	131,1	149,8	145,1
9103	Ordentliche Rentabilitätsrate	%	19,3	14,6	20,4	18,1
9120	Gesamtkapitalrentabilität	%	14,2	8,6	12,0	11,6
9131	Eigenkapitalrentabilität (ohne Boden)	%	43,8	24,0	32,3	33,4
Liquidität / Stabilität						
9601	Liquidität 1. Grades	%	37	26	20	28
9221	Cashflow I	€ / ha LF	760	665	742	722
9223	Cashflow III (zur Neufinanzierung verfügbar)	€ / ha LF	205	136	140	160
9240	Kapitaldienst	€ / ha LF	257	373	366	332
9231	Langfristige Kapitaldienstgrenze	€ / ha LF	220	210	337	256
9232	Mittelfristige Kapitaldienstgrenze	€ / ha LF	237	230	357	275
9233	Kurzfristige Kapitaldienstgrenze	€ / ha LF	375	368	517	420
9241	Ausschöpf. d. langfr. Kapitaldienstgr.	%	117	178	109	134
9242	Ausschöpf. d. mittelfr. Kapitaldienstgr.	%	109	162	103	125
9243	Ausschöpf. d. kurzfr. Kapitaldienstgr.	%	69	102	71	80
9270	Eigenkapitalquote	%	57	62	66	62
9230	Eigenkapitalveränderung	€ / ha LF	73	99	175	115
9239	Bereinigte Eigenkapitalveränderung	€ / ha LF	178	169	301	216
9238	Bereinigte Eigenkapitalveränderung	€ / AK	16.161	15.081	26.640	19.294
Unternehmerfamilie						
9502	Gesamteinkommen	€ / Betrieb	221.798	179.115	213.263	204.725
9503	Verfügbares Einkommen	€ / Betrieb	135.472	100.380	149.911	128.588
3210	Entnahmen Lebenshaltung	€ / Betrieb	77.853	43.567	44.002	55.141
3395	Nettoentnahmen	€ / nAK	75.020	45.541	59.322	59.961

Personengesellschaften
Identische Futterbaubetriebe von 2012/13 bis 2014/15

Blatt 1 von 4

Kennzahl	Bezeichnung	Maßeinheit	2012/13	2013/14	2014/15	Dreijähriger Durchschnitt
0001	Betriebe	Anzahl	32	32	32	
Faktorausstattung						
1006	Wirtschaftliche Betriebsgröße	€ / ha LF	3.052	3.100	3.153	3.102
1030	Landw. genutzte Fläche (LF)	ha / Betrieb	264,5	267,3	269,1	266,9
1033	dar. zugepachtete LF (Netto)	ha / Betrieb	230,0	226,0	223,1	226,4
1150	Ackerfläche	% LF	70,7	70,8	70,9	70,8
1160	Dauergrünland	% LF	29,0	28,8	28,7	28,8
1056	Ertragsmesszahl	EMZ / a	38	39	38	38
1110	Arbeitskräfte insgesamt	AK / Betrieb	7,26	7,49	7,39	7,38
1113	dar. Familienarbeitskräfte	FAK / Betrieb	2,10	2,15	2,12	2,12
1120	Nicht entlohnte Arbeitskräfte	nAK / Betrieb	2,10	2,15	2,12	2,12
1114	AK-Besatz	AK / 100 ha LF	2,75	2,80	2,75	2,77
1130	Lohnansatz	€ / Betrieb	58.166	59.478	60.051	59.231
Produktionsstruktur						
1151	Ackerfläche (Anfang des Jahres)	ha AF / Betrieb	185,7	186,0	189,6	187,1
1210	dar. Getreide (ohne Körnermais)	% AF	42,2	44,2	41,6	42,7
1230	dar. Ölfrüchte, Hülsenfr., Faserpflanzen	% AF	13,7	13,8	12,2	13,2
1237	dar. Winterraps	% AF	12,4	12,6	11,0	12,0
1240	dar. Kartoffeln	% AF	0,0	0,0	0,0	0,0
1250	dar. Zuckerrüben	% AF	1,4	1,1	1,1	1,2
1271	dar. Silomais	% AF	18,1	19,0	20,1	19,1
1275	dar. sonst. Ackerfutter	% AF	19,2	19,0	19,6	19,3
1284	dar. nachwachs. Rohstoffe / Energiepflanzen	% AF	0,0	0,0	0,0	0,0
1300	Viehbesatz	VE / 100 ha LF	125,9	125,6	123,8	125,1
1330	dar. Rinder	VE / 100 ha LF	118,6	118,6	117,6	118,2
1335	dar. Milchkühe	VE / 100 ha LF	79,6	81,3	83,9	81,6
1336	dar. Mutter- und Ammenkühe	VE / 100 ha LF	0,1	0,1	0,0	0,1
1339	dar. Jung- und Mastvieh	VE / 100 ha LF	30,1	29,4	25,9	28,4
1350	dar. Schweine	VE / 100 ha LF	6,8	6,5	5,8	6,4
1351	dar. Mastschweine und Läufer	VE / 100 ha LF	5,1	5,2	4,4	4,9
1352	dar. Zuchtsauen	VE / 100 ha LF	0,8	0,7	0,6	0,7
1340	dar. Schafe	VE / 100 ha LF	0,0	0,0	0,0	0,0
1320	dar. Pferde	VE / 100 ha LF	0,5	0,5	0,4	0,5
1391	Rauhfuterverzehrer	GV / Betrieb	314,7	317,9	317,2	316,6
Erträge, Leistungen, Preise						
1411	Getreide (ohne Körnermais)	dt / ha	57	55	71	61
1420	dar. Weizen	dt / ha	58	61	77	65
1426	dar. Wintergerste	dt / ha	59	48	73	60
1427	dar. Sommergerste	dt / ha	52	49	57	53
1433	dar. Roggen	dt / ha	50	54	63	56
1434	dar. Triticale	dt / ha	62	62	68	64
1465	Raps	dt / ha	31	36	45	37
1472	Kartoffeln	dt / ha	128	110	118	119
1473	Zuckerrüben	dt / ha	574	412	548	511
1631	Milchleistung (4 % Fett)	kg / Kuh	8.973	9.125	8.982	9.027
1632	Milchleistung (nat. Fettgehalt)	kg / Kuh	8.912	9.083	9.083	9.026
1612	Lebend geborene Ferkel	Ferkel / Sau	24	25	26	25
1511	Getreideerlös insges. (netto; o. Körnermais)	€ / dt	20,81	16,55	14,81	17,39
1520	Weizenerlös (netto)	€ / dt	21,83	17,17	15,74	18,25
1526	Wintergersteerlös (netto)	€ / dt	20,07	15,55	13,56	16,39
1527	Sommergersteerlös (netto)	€ / dt	20,89	18,53	15,55	18,32
1533	Roggenerlös (netto)	€ / dt	19,56	16,12	12,77	16,15
1534	Triticaleerlös (netto)	€ / dt	19,35	13,59	13,15	15,36
1565	Rapselerlös (netto)	€ / dt	46,98	38,35	33,03	39,45
1572	Kartoffelerlös (netto)	€ / dt	23,90	20,96	20,77	21,88
1573	Zuckerrübenelerlös (netto)	€ / dt	5,15	5,60	3,05	4,60
1731	Milcherlös (netto bei 4 % Fett)	€ / dt	33,48	40,11	33,72	35,77
1732	Milcherlös (netto bei nat. Fettgehalt)	€ / dt	33,71	40,29	33,34	35,78

Personengesellschaften
Identische Futterbaubetriebe von 2012/13 bis 2014/15

Blatt 2 von 4

Kennzahl	Bezeichnung	Maßeinheit	2012/13	2013/14	2014/15	Dreijähriger Durchschnitt
0001	Betriebe	Anzahl	32	32	32	
Bilanz						
2000	Summe Aktiva (Bilanzvermögen)	€ / Betrieb	1.570.386	1.692.861	1.670.543	1.644.597
2000	Summe Aktiva (Bilanzvermögen)	€ / ha LF	5.938	6.334	6.209	6.161
2100	Sachanlagen gesamt	€ / ha LF	3.346	3.666	3.869	3.627
2111	dar. Boden	€ / ha LF	914	1.040	1.113	1.022
2115	dar. Gebäude, baul. Anlagen	€ / ha LF	766	867	1.096	910
2120	dar. techn. Anlagen u. Maschinen	€ / ha LF	1.178	1.402	1.556	1.379
2130	dar. andere Anlagen insges.	€ / ha LF	30	39	41	36
2160	dar. Anlagen im Bau, Anzahlungen	€ / ha LF	440	300	45	262
2200	Finanzanlagen	€ / ha LF	151	144	126	140
2211	dar. Anteile an verbund. Untern.	€ / ha LF	0	0	0	0
2213	dar. Beteiligungen	€ / ha LF	103	92	74	90
2300	Tiervermögen	€ / ha LF	828	817	841	829
2320	dar. Rinder	€ / ha LF	804	793	821	806
2330	dar. Schweine	€ / ha LF	17	17	14	16
2400	Umlaufvermögen (ohne Tiere)	€ / ha LF	1.372	1.504	1.339	1.405
2410	dav. Vorräte	€ / ha LF	433	433	453	440
2412	dar. Feldinventar	€ / ha LF	327	328	329	328
2420	dav. Finanzumlaufvermögen	€ / ha LF	939	1.072	886	965
2431	dar. Forderungen aus Liefer. u. Leist.	€ / ha LF	373	436	442	417
2450	dar. Bank, Kasse	€ / ha LF	326	364	211	300
9041	Eigenkapital (+ 50% Sonderposten)	€ / ha LF	3.530	3.761	3.509	3.600
3600	dar. Geschäftsguth., gez. Kapital	€ / ha LF	0	0	0	0
3140	Sonderposten gesamt	€ / ha LF	384	472	518	458
3400	Rückstellungen	€ / ha LF	62	64	60	62
3500	Verbindlichkeiten	€ / ha LF	2.146	2.272	2.364	2.261
3510	dar. geg. Kreditinstituten	€ / ha LF	1.648	1.738	1.894	1.760
3521	dar. aus Lieferungen u. Leistungen	€ / ha LF	283	274	278	278
9280	Anlagenintensität	%	56	56	57	56
9281	Veralterungsgrad abnutzbares Anlagenverm.	%	41	40	39	40
9292	Fremdkapitaldeckung II	%	158	160	146	155
Investitionen, Finanzierung						
8300	Bruttoinvestitionen	€ / ha LF	713	637	725	692
8231	Zugang Boden	€ / ha LF	31	10	97	46
8232	Zugang Wirtschaftsgeb.u.baul. Anl.	€ / ha LF	7	14	102	41
8251	Zugang Anlagen im Bau, Anzahlung	€ / ha LF	456	290	142	296
8241	Zugang techn. Anlagen u. Masch.	€ / ha LF	145	288	289	241
2800	Veränderung Tiervermögen	€ / ha LF	7	-3	30	12
8400	Nettoinvestitionen	€ / ha LF	369	144	128	214
8401	Nettoinvestitionen	€ / AK	13.454	5.130	4.669	7.751
8404	Veränderung Sachanlageverm. (o. Boden)	%	15	8	7	10
9314	Nettoverbindlichkeiten	€ / ha LF	1.207	1.200	1.478	1.295
9315	Veränd. Nettoverbindlichkeiten	€ / ha LF	108	-43	216	94
9318	Tilg.von Verbindlk.ges.(incl.Verm.auseinand.)	€ / ha LF	266	258	370	298
2920	Veränd. Finanzumlaufvermögen	€ / ha LF	48	246	-120	58
3822	Veränderung Sonder-AfA	€ / ha LF	-6	-8	-6	-7

Personengesellschaften
Identische Futterbaubetriebe von 2012/13 bis 2014/15

Blatt 3 von 4

Kennzahl	Bezeichnung	Maßeinheit	2012/13	2013/14	2014/15	Dreijähriger Durchschnitt
0001	Betriebe	Anzahl	32	32	32	
Gewinn- und Verlustrechnung						
Ertrag						
4010	Umsatzerlöse	€ / ha LF	3.370	3.868	3.477	3.572
4100	dar. landwirtschaftl. Pflanzenprod.	€ / ha LF	476	402	424	434
4112	dar. Getreide (ohne Körnermais)	€ / ha LF	219	172	199	197
4120	dar. Ölf., Hülsenfr., Faserpfl.	€ / ha LF	115	113	101	110
4130	dar. Kartoffeln	€ / ha LF	0	0	0	0
4140	dar. Zuckerrüben	€ / ha LF	28	17	12	19
4173	dar. nachwachs. Rohstoffe / Energiepfl.	€ / ha LF	0	0	0	0
4200	dar. Tierproduktion	€ / ha LF	2.752	3.310	2.879	2.980
4220	dar. Rinder	€ / ha LF	297	291	282	290
4230	dar. Milch	€ / ha LF	2.380	2.948	2.516	2.615
4240	dar. Schweine	€ / ha LF	47	50	46	48
4260	dar. Geflügel, Eier	€ / ha LF	1	1	1	1
4300	dar. Obst, Weinbau	€ / ha LF	0	0	0	0
4360	dar. Nebenbetr., Handel, Dienstleist.	€ / ha LF	140	150	166	152
4368	dar. Lohnarbeit, Masch.miete	€ / ha LF	18	14	17	16
4400	Bestandsveränderungen	€ / ha LF	13	0	51	21
4500	Sonst. betr. Erträge	€ / ha LF	743	754	782	760
4510	dar. Zulagen u. Zuschüsse	€ / ha LF	538	547	586	557
4660	dar. betriebsbezogene Zahlungen	€ / ha LF	390	351	353	365
4670	dar. entkoppelte Betriebsprämie	€ / ha LF	341	307	302	316
4680	dar. Ausgleichszulage	€ / ha LF	21	21	21	21
4690	dar. für umweltger. Agrarprod.	€ / ha LF	28	23	26	26
4698	dar. sonstige Zuschüsse	€ / ha LF	1	1	1	1
4600	dar. produktbezogene Zahlungen	€ / ha LF	0	5	4	3
4610	dar. Beihilfen pflanzl. Prod.	€ / ha LF	0	4	0	1
4640	dar. Prämien Tierprod.	€ / ha LF	0	1	4	2
4520	dar. aufwandsbezogene Zahlungen	€ / ha LF	147	190	229	189
4560	dar. Agrardieselerstattung	€ / ha LF	32	31	31	31
4550	dar. Investitionszuschüsse	€ / ha LF	114	159	196	156
4722	dar. Mieten u. Pachten	€ / ha LF	10	26	26	21
4725	dar. zeitraumzugehörige Ust.	€ / ha LF	48	54	47	49
4900	dar. zeitraumfremde Erträge	€ / ha LF	70	31	33	45
Aufwand						
5100	Materialaufwand	€ / ha LF	2.007	2.238	2.197	2.147
5110	dar. Pflanzenproduktion	€ / ha LF	317	322	306	315
5111	dar. Saat- u. Pflanzgut	€ / ha LF	65	75	70	70
5112	dar. Düngemittel	€ / ha LF	127	119	109	118
5113	dar. Pflanzenschutz	€ / ha LF	74	76	74	74
5210	dar. Tierproduktion	€ / ha LF	1.171	1.353	1.393	1.306
5211	dar. Tierzukauf	€ / ha LF	79	153	208	147
5280	dar. Futtermittelzukauf	€ / ha LF	820	905	890	872
5292	dar. Tierarzt	€ / ha LF	102	111	104	106
5293	dar. Besamung	€ / ha LF	38	37	41	39
5294	dar. sonst. bezogene Leist. Tierprod.	€ / ha LF	94	104	111	103
5330	dar. Nebenbetr., Handel, Dienstleist.	€ / ha LF	4	0	1	2
5350	dar. sonst. Materialaufwand	€ / ha LF	515	561	497	524
5352	dar. Heizmat., Strom	€ / ha LF	114	129	120	121
5354	dar. Wasser, Abwasser	€ / ha LF	19	23	21	21
5355	dar. Treib- u. Schmierstoffe	€ / ha LF	174	177	154	168
5357	dar. Lohnarbeit, Masch.miete	€ / ha LF	176	197	176	183

Personengesellschaften
Identische Futterbaubetriebe von 2012/13 bis 2014/15

Blatt 4 von 4

Kennzahl	Bezeichnung	Maßeinheit	2012/13	2013/14	2014/15	Dreijähriger Durchschnitt
0001	Betriebe	Anzahl	32	32	32	
Aufwand						
5500	Personalaufwand (ohne BUV)	€ / ha LF	466	494	498	486
5501	Personalaufwand (ohne BUV)	€ / eAK	23.841	24.751	25.420	24.671
5600	Betriebswirtschaftliche AfA	€ / ha LF	339	366	363	356
5636	dar. Wirtschaftsgeb. u. baul. Anl.	€ / ha LF	81	81	95	86
5642	dar. Maschinen u. Geräte	€ / ha LF	149	152	153	151
5641	dar. Betriebsvorrichtungen	€ / ha LF	72	80	83	78
5700	Sonst. betriebl. Aufwand	€ / ha LF	692	848	902	814
5710	dar. Unterhaltung	€ / ha LF	194	252	236	228
5715	dar. Gebäude u. baul. Anlagen	€ / ha LF	53	83	64	67
5720	dar. techn. Anl., Masch., Fuhrp.	€ / ha LF	141	167	154	154
5730	dar. Betriebsversicherung	€ / ha LF	92	100	103	98
5731	dar. betriebliche Unfallversicherung	€ / ha LF	28	31	32	31
5742	dar. Pachten	€ / ha LF	102	178	177	152
5765	Pachtpreis / ha Pachtfläche	€ / ha	128	223	224	192
5764	dar. zeitraumzugehörige Vorsteuer	€ / ha LF	34	37	35	35
5770	dar. zeitraumfremder Aufwand	€ / ha LF	71	36	52	53
Unternehmensergebnis						
6000	Betriebsergebnis	€ / ha LF	623	677	350	550
4000	Betriebliche Erträge	€ / ha LF	4.127	4.623	4.310	4.353
5000	Betriebliche Aufwendungen	€ / ha LF	3.503	3.946	3.959	3.803
7000	Finanzergebnis	€ / ha LF	-55	-53	-57	-55
7230	dar. Zinsaufwand	€ / ha LF	63	61	64	63
7600	Außerordentliches Ergebnis	€ / ha LF	-3	1	-1	-1
7800	Steuern vom Einkommen u. Ertrag	€ / ha LF	0	0	0	0
7900	Sonstige Steuern	€ / ha LF	5	4	5	5
7910	Unternehmensertrag	€ / ha LF	4.136	4.632	4.318	4.362
7920	Unternehmensaufwand vor Steuern	€ / ha LF	3.576	4.011	4.030	3.872
Rentabilität						
9000	Gewinn/Jahresübersch. vor Steuern	€ / Betrieb	148.078	165.810	77.464	130.451
9000	Gewinn/Jahresübersch. vor Steuern	€ / ha LF	560	620	288	489
9004	Ordentliches Ergebnis	€ / Betrieb	149.038	166.936	82.842	132.938
9004	Ordentliches Ergebnis	€ / ha LF	564	625	308	499
9006	Gewinn + Personalaufwand (ohne BUV)	€ / AK	37.349	39.778	28.598	35.242
9007	Ordentliches Ergeb. + Personalaufw. (o. BUV)	€ / AK	37.481	39.928	29.326	35.579
9008	Ordentliches Ergeb. + Personalaufw. (o. BUV)	€ / ha LF	1.029	1.119	805	984
9071	Betriebseinkommen	€ / ha LF	1.208	1.366	1.058	1.211
9073	Relative Faktorentlohnung	%	123,8	124,9	96,6	115,1
9103	Ordentliche Rentabilitätsrate	%	8,3	8,7	2,0	6,3
9120	Gesamtkapitalrentabilität	%	6,9	7,3	2,4	5,5
9131	Eigenkapitalrentabilität (ohne Boden)	%	12,4	13,5	1,9	9,3
Liquidität / Stabilität						
9601	Liquidität 1. Grades	%	89	90	48	75
9221	Cashflow I	€ / ha LF	962	1.102	922	995
9223	Cashflow III (zur Neufinanzierung verfügbar)	€ / ha LF	537	555	354	482
9240	Kapitaldienst	€ / ha LF	329	319	434	361
9231	Langfristige Kapitaldienstgrenze	€ / ha LF	418	423	162	334
9232	Mittelfristige Kapitaldienstgrenze	€ / ha LF	500	505	257	421
9233	Kurzfristige Kapitaldienstgrenze	€ / ha LF	757	790	525	691
9241	Ausschöpf. d. langfr. Kapitaldienstgr.	%	79	75	269	141
9242	Ausschöpf. d. mittelfr. Kapitaldienstgr.	%	66	63	169	99
9243	Ausschöpf. d. kurzfr. Kapitaldienstgr.	%	43	40	83	56
9270	Eigenkapitalquote	%	59	59	57	58
9230	Eigenkapitalveränderung	€ / ha LF	239	146	-161	75
9239	Bereinigte Eigenkapitalveränderung	€ / ha LF	355	363	98	272
9238	Bereinigte Eigenkapitalveränderung	€ / AK	12.928	12.944	3.556	9.809
Unternehmerfamilie						
9502	Gesamteinkommen	€ / Betrieb	150.201	166.683	77.916	131.600
9503	Verfügbares Einkommen	€ / Betrieb	128.221	143.000	54.373	108.531
3210	Entnahmen Lebenshaltung	€ / Betrieb	28.769	39.144	28.746	32.220
3395	Nettoentnahmen	€ / nAK	21.332	37.202	26.356	28.297

Personengesellschaften
Identische Verbundbetriebe von 2012/13 bis 2014/15

Blatt 1 von 4

Kennzahl	Bezeichnung	Maßeinheit	2012/13	2013/14	2014/15	Dreijähriger Durchschnitt
0001	Betriebe	Anzahl	12	12	12	
Faktorausstattung						
1006	Wirtschaftliche Betriebsgröße	€ / ha LF	1.603	1.627	1.627	1.619
1030	Landw. genutzte Fläche (LF)	ha / Betrieb	430,9	426,5	428,7	428,7
1033	dar. zugepachtete LF (Netto)	ha / Betrieb	340,8	296,4	326,6	321,3
1150	Ackerfläche	% LF	83,3	83,3	85,0	83,9
1160	Dauergrünland	% LF	16,5	16,6	14,9	16,0
1056	Ertragsmesszahl	EMZ / a	38	40	38	38
1110	Arbeitskräfte insgesamt	AK / Betrieb	5,56	5,54	5,66	5,59
1113	dar. Familienarbeitskräfte	FAK / Betrieb	2,32	2,34	2,31	2,32
1120	Nicht entlohnte Arbeitskräfte	nAK / Betrieb	2,32	2,34	2,31	2,32
1114	AK-Besatz	AK / 100 ha LF	1,29	1,30	1,32	1,30
1130	Lohnansatz	€ / Betrieb	70.460	64.757	66.060	67.092
Produktionsstruktur						
1151	Ackerfläche (Anfang des Jahres)	ha AF / Betrieb	356,7	359,0	353,7	356,4
1210	dar. Getreide (ohne Körnermais)	% AF	55,2	59,4	56,7	57,1
1230	dar. Ölfrüchte, Hülsenfr., Faserpflanzen	% AF	24,9	24,2	25,1	24,7
1237	dar. Winterraps	% AF	24,7	23,7	24,9	24,4
1240	dar. Kartoffeln	% AF	0,1	0,1	0,1	0,1
1250	dar. Zuckerrüben	% AF	1,4	1,0	1,2	1,2
1271	dar. Silomais	% AF	13,0	11,0	10,8	11,6
1275	dar. sonst. Ackerfutter	% AF	2,4	2,7	2,4	2,5
1284	dar. nachwachs. Rohstoffe / Energiepflanzen	% AF	0,0	0,0	2,3	0,8
1300	Viehbesatz	VE / 100 ha LF	48,9	49,2	48,9	49,0
1330	dar. Rinder	VE / 100 ha LF	33,4	33,9	34,1	33,8
1335	dar. Milchkühe	VE / 100 ha LF	18,1	18,4	18,8	18,4
1336	dar. Mutter- und Ammenkühe	VE / 100 ha LF	2,4	2,4	2,1	2,3
1339	dar. Jung- und Mastvieh	VE / 100 ha LF	10,1	10,5	10,6	10,4
1350	dar. Schweine	VE / 100 ha LF	8,4	8,1	7,8	8,1
1351	dar. Mastschweine und Läufer	VE / 100 ha LF	6,3	6,1	6,1	6,2
1352	dar. Zuchtsauen	VE / 100 ha LF	0,9	0,9	0,9	0,9
1340	dar. Schafe	VE / 100 ha LF	1,4	1,6	1,7	1,6
1320	dar. Pferde	VE / 100 ha LF	0,0	0,0	0,0	0,0
1391	Rauhfuterverzehrer	GV / Betrieb	150,2	151,4	153,2	151,6
Erträge, Leistungen, Preise						
1411	Getreide (ohne Körnermais)	dt / ha	66	69	80	72
1420	dar. Weizen	dt / ha	72	74	83	76
1426	dar. Wintergerste	dt / ha	67	62	82	70
1427	dar. Sommergerste	dt / ha	62	56	77	65
1433	dar. Roggen	dt / ha	51	68	68	62
1434	dar. Triticale	dt / ha	60	55	68	61
1465	Raps	dt / ha	35	39	49	41
1472	Kartoffeln	dt / ha	364	260	431	352
1473	Zuckerrüben	dt / ha	651	612	807	690
1631	Milchleistung (4 % Fett)	kg / Kuh	9.147	9.334	9.332	9.271
1632	Milchleistung (nat. Fettgehalt)	kg / Kuh	8.840	8.986	9.097	8.975
1612	Lebend geborene Ferkel	Ferkel / Sau	27	26	25	26
1511	Getreideerlös insges. (netto; o. Körnermais)	€ / dt	21,20	16,53	15,03	17,59
1520	Weizenerlös (netto)	€ / dt	22,85	17,80	15,65	18,77
1526	Wintergersteerlös (netto)	€ / dt	19,23	14,64	13,96	15,94
1527	Sommergersteerlös (netto)	€ / dt	23,18	19,32	18,39	20,30
1533	Roggenerlös (netto)	€ / dt	19,47	11,14	13,40	14,67
1534	Triticaleerlös (netto)	€ / dt	17,90	11,89	11,50	13,76
1565	Rapselerlös (netto)	€ / dt	47,17	38,56	34,22	39,98
1572	Kartoffelerlös (netto)	€ / dt	15,01	19,92	11,90	15,61
1573	Zuckerrübenerlös (netto)	€ / dt	4,67	4,82	2,63	4,04
1731	Milcherlös (netto bei 4 % Fett)	€ / dt	32,81	38,30	31,39	34,17
1732	Milcherlös (netto bei nat. Fettgehalt)	€ / dt	33,95	39,78	32,20	35,31

Personengesellschaften
Identische Verbundbetriebe von 2012/13 bis 2014/15

Blatt 2 von 4

Kennzahl	Bezeichnung	Maßeinheit	2012/13	2013/14	2014/15	Dreijähriger Durchschnitt
0001	Betriebe	Anzahl	12	12	12	
Bilanz						
2000	Summe Aktiva (Bilanzvermögen)	€ / Betrieb	1.616.054	1.768.823	1.765.199	1.716.692
2000	Summe Aktiva (Bilanzvermögen)	€ / ha LF	3.750	4.148	4.118	4.005
2100	Sachanlagen gesamt	€ / ha LF	2.428	2.890	2.882	2.734
2111	dar. Boden	€ / ha LF	798	1.140	1.151	1.030
2115	dar. Gebäude, baul. Anlagen	€ / ha LF	434	423	371	409
2120	dar. techn. Anlagen u. Maschinen	€ / ha LF	1.024	1.175	1.154	1.118
2130	dar. andere Anlagen insges.	€ / ha LF	112	125	112	116
2160	dar. Anlagen im Bau, Anzahlungen	€ / ha LF	57	24	91	57
2200	Finanzanlagen	€ / ha LF	50	64	74	63
2211	dar. Anteile an verbund. Untern.	€ / ha LF	0	0	0	0
2213	dar. Beteiligungen	€ / ha LF	36	32	31	33
2300	Tiervermögen	€ / ha LF	270	272	278	273
2320	dar. Rinder	€ / ha LF	231	235	240	236
2330	dar. Schweine	€ / ha LF	23	21	23	22
2400	Umlaufvermögen (ohne Tiere)	€ / ha LF	972	896	862	910
2410	dav. Vorräte	€ / ha LF	445	468	462	458
2412	dar. Feldinventar	€ / ha LF	398	407	405	403
2420	dav. Finanzumlaufvermögen	€ / ha LF	527	428	400	451
2431	dar. Forderungen aus Liefer. u. Leist.	€ / ha LF	194	122	112	143
2450	dar. Bank, Kasse	€ / ha LF	264	226	243	245
9041	Eigenkapital (+ 50% Sonderposten)	€ / ha LF	1.861	2.119	2.273	2.084
3600	dar. Geschäftsguth., gez. Kapital	€ / ha LF	0	0	0	0
3140	Sonderposten gesamt	€ / ha LF	90	93	82	88
3400	Rückstellungen	€ / ha LF	60	62	58	60
3500	Verbindlichkeiten	€ / ha LF	1.771	1.912	1.736	1.806
3510	dar. geg. Kreditinstituten	€ / ha LF	1.021	1.131	1.176	1.109
3521	dar. aus Lieferungen u. Leistungen	€ / ha LF	308	290	252	283
9280	Anlagenintensität	%	57	60	61	60
9281	Veralterungsgrad abnutzbares Anlagenverm.	%	38	38	36	38
9292	Fremdkapitaldeckung II	%	131	126	136	131
Investitionen, Finanzierung						
8300	Bruttoinvestitionen	€ / ha LF	458	452	373	428
8231	Zugang Boden	€ / ha LF	36	30	30	32
8232	Zugang Wirtschaftsgeb.u.baul. Anl.	€ / ha LF	2	2	1	2
8251	Zugang Anlagen im Bau, Anzahlung	€ / ha LF	55	12	77	48
8241	Zugang techn. Anlagen u. Masch.	€ / ha LF	296	335	234	288
2800	Veränderung Tiervermögen	€ / ha LF	5	0	7	4
8400	Nettoinvestitionen	€ / ha LF	215	160	20	132
8401	Nettoinvestitionen	€ / AK	16.680	12.332	1.494	10.169
8404	Veränderung Sachanlageverm. (o. Boden)	%	11	6	0	6
9314	Nettoverbindlichkeiten	€ / ha LF	1.244	1.484	1.336	1.355
9315	Veränd. Nettoverbindlichkeiten	€ / ha LF	-132	99	-130	-54
9318	Tilg.von Verbindlk.ges.(incl.Verm.auseinand.)	€ / ha LF	349	238	270	286
2920	Veränd. Finanzumlaufvermögen	€ / ha LF	7	-27	-28	-16
3822	Veränderung Sonder-AfA	€ / ha LF	-2	2	-1	-1

Personengesellschaften
Identische Verbundbetriebe von 2012/13 bis 2014/15

Blatt 3 von 4

Kennzahl	Bezeichnung	Maßeinheit	2012/13	2013/14	2014/15	Dreijähriger Durchschnitt
0001	Betriebe	Anzahl	12	12	12	
Gewinn- und Verlustrechnung						
Ertrag						
4010	Umsatzerlöse	€ / ha LF	2.046	2.051	1.997	2.031
4100	dar. landwirtschaftl. Pflanzenprod.	€ / ha LF	957	837	920	905
4112	dar. Getreide (ohne Körnermais)	€ / ha LF	528	460	506	498
4120	dar. Ölf., Hülsenfr., Faserpfl.	€ / ha LF	335	297	343	325
4130	dar. Kartoffeln	€ / ha LF	3	5	2	3
4140	dar. Zuckerrüben	€ / ha LF	34	25	21	27
4173	dar. nachwachs. Rohstoffe / Energiepfl.	€ / ha LF	0	0	23	8
4200	dar. Tierproduktion	€ / ha LF	862	959	830	883
4220	dar. Rinder	€ / ha LF	111	102	100	104
4230	dar. Milch	€ / ha LF	542	653	547	581
4240	dar. Schweine	€ / ha LF	127	125	106	119
4260	dar. Geflügel, Eier	€ / ha LF	64	63	61	62
4300	dar. Obst, Weinbau	€ / ha LF	0	0	0	0
4360	dar. Nebenbetr., Handel, Dienstleist.	€ / ha LF	226	254	246	242
4368	dar. Lohnarbeit, Masch.miete	€ / ha LF	30	26	21	25
4400	Bestandsveränderungen	€ / ha LF	12	18	-3	9
4500	Sonst. betr. Erträge	€ / ha LF	533	531	542	535
4510	dar. Zulagen u. Zuschüsse	€ / ha LF	398	405	405	403
4660	dar. betriebsbezogene Zahlungen	€ / ha LF	375	376	354	368
4670	dar. entkoppelte Betriebsprämie	€ / ha LF	316	310	298	308
4680	dar. Ausgleichszulage	€ / ha LF	17	17	20	18
4690	dar. für umweltger. Agrarprod.	€ / ha LF	41	41	35	39
4698	dar. sonstige Zuschüsse	€ / ha LF	0	1	1	1
4600	dar. produktbezogene Zahlungen	€ / ha LF	1	0	1	1
4610	dar. Beihilfen pflanzl. Prod.	€ / ha LF	0	0	0	0
4640	dar. Prämien Tierprod.	€ / ha LF	0	0	1	1
4520	dar. aufwandsbezogene Zahlungen	€ / ha LF	23	29	49	34
4560	dar. Agrardieselerstattung	€ / ha LF	23	26	26	25
4550	dar. Investitionszuschüsse	€ / ha LF	0	0	19	6
4722	dar. Mieten u. Pachten	€ / ha LF	2	4	9	5
4725	dar. zeitraumzugehörige Ust.	€ / ha LF	0	8	0	3
4900	dar. zeitraumfremde Erträge	€ / ha LF	41	44	74	53
Aufwand						
5100	Materialaufwand	€ / ha LF	1.162	1.247	1.149	1.186
5110	dar. Pflanzenproduktion	€ / ha LF	558	551	511	540
5111	dar. Saat- u. Pflanzgut	€ / ha LF	82	71	77	77
5112	dar. Düngemittel	€ / ha LF	185	177	174	179
5113	dar. Pflanzenschutz	€ / ha LF	143	159	136	146
5210	dar. Tierproduktion	€ / ha LF	323	356	317	332
5211	dar. Tierzukauf	€ / ha LF	65	65	51	60
5280	dar. Futtermittelzukauf	€ / ha LF	171	202	180	184
5292	dar. Tierarzt	€ / ha LF	37	32	33	34
5293	dar. Besamung	€ / ha LF	12	13	12	13
5294	dar. sonst. bezogene Leist. Tierprod.	€ / ha LF	15	16	19	17
5330	dar. Nebenbetr., Handel, Dienstleist.	€ / ha LF	8	66	51	42
5350	dar. sonst. Materialaufwand	€ / ha LF	274	274	270	273
5352	dar. Heizmat., Strom	€ / ha LF	65	64	65	65
5354	dar. Wasser, Abwasser	€ / ha LF	3	3	4	4
5355	dar. Treib- u. Schmierstoffe	€ / ha LF	142	141	140	141
5357	dar. Lohnarbeit, Masch.miete	€ / ha LF	59	60	56	59

Personengesellschaften
Identische Verbundbetriebe von 2012/13 bis 2014/15

Blatt 4 von 4

Kennzahl	Bezeichnung	Maßeinheit	2012/13	2013/14	2014/15	Dreijähriger Durchschnitt
0001	Betriebe	Anzahl	12	12	12	
Aufwand						
5500	Personalaufwand (ohne BUV)	€ / ha LF	194	195	199	196
5501	Personalaufwand (ohne BUV)	€ / eAK	25.805	25.918	25.492	25.739
5600	Betriebswirtschaftliche AfA	€ / ha LF	235	260	284	260
5636	dar. Wirtschaftsgeb. u. baul. Anl.	€ / ha LF	48	50	50	49
5642	dar. Maschinen u. Geräte	€ / ha LF	123	139	156	139
5641	dar. Betriebsvorrichtungen	€ / ha LF	38	41	36	38
5700	Sonst. betriebl. Aufwand	€ / ha LF	373	446	445	421
5710	dar. Unterhaltung	€ / ha LF	148	151	155	151
5715	dar. Gebäude u. baul. Anlagen	€ / ha LF	35	36	41	37
5720	dar. techn. Anl., Masch., Fuhrp.	€ / ha LF	110	112	112	111
5730	dar. Betriebsversicherung	€ / ha LF	64	72	67	67
5731	dar. betriebliche Unfallversicherung	€ / ha LF	21	26	20	22
5742	dar. Pachten	€ / ha LF	108	111	113	111
5765	Pachtpreis / ha Pachtfläche	€ / ha	155	161	157	158
5764	dar. zeitraumzugehörige Vorsteuer	€ / ha LF	0	8	0	3
5770	dar. zeitraumfremder Aufwand	€ / ha LF	3	32	17	17
Unternehmensergebnis						
6000	Betriebsergebnis	€ / ha LF	626	453	458	512
4000	Betriebliche Erträge	€ / ha LF	2.590	2.600	2.536	2.575
5000	Betriebliche Aufwendungen	€ / ha LF	1.964	2.148	2.078	2.063
7000	Finanzergebnis	€ / ha LF	-42	-46	-45	-44
7230	dar. Zinsaufwand	€ / ha LF	45	49	47	47
7600	Außerordentliches Ergebnis	€ / ha LF	-1	-1	2	0
7800	Steuern vom Einkommen u. Ertrag	€ / ha LF	0	0	0	0
7900	Sonstige Steuern	€ / ha LF	8	9	7	8
7910	Unternehmensertrag	€ / ha LF	2.599	2.605	2.539	2.581
7920	Unternehmensaufwand vor Steuern	€ / ha LF	2.024	2.209	2.132	2.122
Rentabilität						
9000	Gewinn/Jahresübersch. vor Steuern	€ / Betrieb	247.814	169.200	174.785	197.266
9000	Gewinn/Jahresübersch. vor Steuern	€ / ha LF	575	397	408	460
9004	Ordentliches Ergebnis	€ / Betrieb	231.990	164.256	149.790	182.012
9004	Ordentliches Ergebnis	€ / ha LF	538	385	349	424
9006	Gewinn + Personalaufwand (ohne BUV)	€ / AK	59.633	45.522	45.946	50.367
9007	Ordentliches Ergeb. + Personalaufw. (o. BUV)	€ / AK	56.786	44.630	41.534	47.650
9008	Ordentliches Ergeb. + Personalaufw. (o. BUV)	€ / ha LF	733	580	549	620
9071	Betriebseinkommen	€ / ha LF	894	764	730	796
9073	Relative Faktorentlohnung	%	150,9	124,3	119,5	131,6
9103	Ordentliche Rentabilitätsrate	%	14,5	9,0	7,7	10,4
9120	Gesamtkapitalrentabilität	%	11,2	6,8	5,9	8,0
9131	Eigenkapitalrentabilität (ohne Boden)	%	32,1	19,0	14,1	21,7
Liquidität / Stabilität						
9601	Liquidität 1. Grades	%	64	54	78	66
9221	Cashflow I	€ / ha LF	783	628	720	711
9223	Cashflow III (zur Neufinanzierung verfügbar)	€ / ha LF	284	234	346	288
9240	Kapitaldienst	€ / ha LF	395	288	316	333
9231	Langfristige Kapitaldienstgrenze	€ / ha LF	412	259	269	314
9232	Mittelfristige Kapitaldienstgrenze	€ / ha LF	461	309	319	363
9233	Kurzfristige Kapitaldienstgrenze	€ / ha LF	647	519	553	573
9241	Ausschöpf. d. langfr. Kapitaldienstgr.	%	96	111	117	108
9242	Ausschöpf. d. mittelfr. Kapitaldienstgr.	%	86	93	99	93
9243	Ausschöpf. d. kurzfr. Kapitaldienstgr.	%	61	55	57	58
9270	Eigenkapitalquote	%	50	51	55	52
9230	Eigenkapitalveränderung	€ / ha LF	358	70	158	195
9239	Bereinigte Eigenkapitalveränderung	€ / ha LF	367	210	223	267
9238	Bereinigte Eigenkapitalveränderung	€ / AK	28.460	16.155	16.852	20.489
Unternehmerfamilie						
9502	Gesamteinkommen	€ / Betrieb	255.792	170.787	175.579	200.719
9503	Verfügbares Einkommen	€ / Betrieb	220.174	130.137	139.386	163.233
3210	Entnahmen Lebenshaltung	€ / Betrieb	36.303	32.917	30.138	33.119
3395	Nettoentnahmen	€ / nAK	29.273	30.296	21.100	26.890

Natürliche Personen
Identische Betriebe von 2012/13 bis 2014/15

Blatt 1 von 4

Kennzahl	Bezeichnung	Maßeinheit	2012/13	2013/14	2014/15	Dreijähriger Durchschnitt
0001	Betriebe	Anzahl	295	295	295	
Faktorausstattung						
1006	Wirtschaftliche Betriebsgröße	€ / ha LF	1.901	1.924	1.951	1.926
1030	Landw. genutzte Fläche (LF)	ha / Betrieb	200,9	202,1	202,6	201,8
1033	dar. zugepachtete LF (Netto)	ha / Betrieb	142,0	138,8	137,5	139,4
1150	Ackerfläche	% LF	77,5	77,4	77,6	77,5
1160	Dauergrünland	% LF	22,2	22,3	22,1	22,2
1056	Ertragsmesszahl	EMZ / a	39	40	39	39
1110	Arbeitskräfte insgesamt	AK / Betrieb	3,36	3,42	3,45	3,41
1113	dar. Familienarbeitskräfte	FAK / Betrieb	1,66	1,68	1,69	1,68
1120	Nicht entlohnte Arbeitskräfte	nAK / Betrieb	1,56	1,54	1,55	1,55
1114	AK-Besatz	AK / 100 ha LF	1,67	1,69	1,70	1,69
1130	Lohnansatz	€ / Betrieb	44.883	44.159	45.300	44.780
Produktionsstruktur						
1151	Ackerfläche (Anfang des Jahres)	ha AF / Betrieb	154,5	155,3	156,7	155,5
1210	dar. Getreide (ohne Körnermais)	% AF	52,7	55,1	54,2	54,0
1230	dar. Ölfrüchte, Hülsenfr., Faserpflanzen	% AF	19,5	19,2	19,1	19,3
1237	dar. Winterraps	% AF	17,6	17,9	17,7	17,7
1240	dar. Kartoffeln	% AF	0,2	0,2	0,3	0,2
1250	dar. Zuckerrüben	% AF	1,7	1,4	1,5	1,5
1271	dar. Silomais	% AF	10,5	10,2	10,8	10,5
1275	dar. sonst. Ackerfutter	% AF	9,2	8,7	8,9	8,9
1284	dar. nachwachs. Rohstoffe / Energiepflanzen	% AF	0,8	0,8	0,9	0,8
1300	Viehbesatz	VE / 100 ha LF	64,1	65,3	66,7	65,3
1330	dar. Rinder	VE / 100 ha LF	52,3	52,6	52,9	52,6
1335	dar. Milchkühe	VE / 100 ha LF	28,0	28,3	29,0	28,4
1336	dar. Mutter- und Ammenkühe	VE / 100 ha LF	4,5	4,6	4,5	4,5
1339	dar. Jung- und Mastvieh	VE / 100 ha LF	14,5	14,6	14,4	14,5
1350	dar. Schweine	VE / 100 ha LF	8,8	9,0	8,9	8,9
1351	dar. Mastschweine und Läufer	VE / 100 ha LF	6,9	7,0	6,8	6,9
1352	dar. Zuchtsauen	VE / 100 ha LF	0,6	0,6	0,6	0,6
1340	dar. Schafe	VE / 100 ha LF	0,9	0,9	0,9	0,9
1320	dar. Pferde	VE / 100 ha LF	0,4	0,3	0,3	0,3
1391	Rauhfuterverzehrer	GV / Betrieb	107,7	109,1	110,0	109,0
Erträge, Leistungen, Preise						
1411	Getreide (ohne Körnermais)	dt / ha	58	59	74	64
1420	dar. Weizen	dt / ha	63	67	81	70
1426	dar. Wintergerste	dt / ha	60	54	77	64
1427	dar. Sommergerste	dt / ha	49	47	57	51
1433	dar. Roggen	dt / ha	52	56	59	55
1434	dar. Triticale	dt / ha	48	53	58	53
1465	Raps	dt / ha	37	37	46	40
1472	Kartoffeln	dt / ha	294	241	289	274
1473	Zuckerrüben	dt / ha	681	573	755	669
1631	Milchleistung (4 % Fett)	kg / Kuh	8.465	8.688	8.630	8.594
1632	Milchleistung (nat. Fettgehalt)	kg / Kuh	8.240	8.460	8.485	8.395
1612	Lebend geborene Ferkel	Ferkel / Sau	29	34	31	31
1511	Getreideerlös insges. (netto; o. Körnermais)	€ / dt	21,60	16,81	15,27	17,89
1520	Weizenerlös (netto)	€ / dt	23,04	17,95	15,93	18,97
1526	Wintergersteerlös (netto)	€ / dt	19,65	15,27	14,13	16,35
1527	Sommergersteerlös (netto)	€ / dt	20,97	18,18	16,08	18,41
1533	Roggenerlös (netto)	€ / dt	20,28	12,66	13,56	15,50
1534	Triticaleerlös (netto)	€ / dt	19,74	14,93	13,76	16,14
1565	Rapselerlös (netto)	€ / dt	47,40	38,69	34,29	40,13
1572	Kartoffelerlös (netto)	€ / dt	16,13	21,51	12,75	16,80
1573	Zuckerrübenelerlös (netto)	€ / dt	4,70	5,00	2,70	4,13
1731	Milcherlös (netto bei 4 % Fett)	€ / dt	33,06	39,02	32,45	34,84
1732	Milcherlös (netto bei nat. Fettgehalt)	€ / dt	33,95	40,07	33,00	35,67

Natürliche Personen
Identische Betriebe von 2012/13 bis 2014/15

Blatt 2 von 4

Kennzahl	Bezeichnung	Maßeinheit	2012/13	2013/14	2014/15	Dreijähriger Durchschnitt
0001	Betriebe	Anzahl	295	295	295	
Bilanz						
2000	Summe Aktiva (Bilanzvermögen)	€ / Betrieb	1.012.957	1.080.755	1.080.544	1.058.085
2000	Summe Aktiva (Bilanzvermögen)	€ / ha LF	5.043	5.349	5.335	5.242
2100	Sachanlagen gesamt	€ / ha LF	3.514	3.829	3.928	3.757
2111	dar. Boden	€ / ha LF	1.539	1.686	1.778	1.667
2115	dar. Gebäude, baul. Anlagen	€ / ha LF	676	806	823	768
2120	dar. techn. Anlagen u. Maschinen	€ / ha LF	1.015	1.161	1.177	1.118
2130	dar. andere Anlagen insges.	€ / ha LF	75	75	84	78
2160	dar. Anlagen im Bau, Anzahlungen	€ / ha LF	190	80	47	105
2200	Finanzanlagen	€ / ha LF	76	77	77	77
2211	dar. Anteile an verbund. Untern.	€ / ha LF	1	0	0	0
2213	dar. Beteiligungen	€ / ha LF	63	62	61	62
2300	Tiervermögen	€ / ha LF	391	397	402	397
2320	dar. Rinder	€ / ha LF	357	361	369	363
2330	dar. Schweine	€ / ha LF	21	21	19	21
2400	Umlaufvermögen (ohne Tiere)	€ / ha LF	989	983	900	957
2410	dav. Vorräte	€ / ha LF	430	429	438	432
2412	dar. Feldinventar	€ / ha LF	376	375	374	375
2420	dav. Finanzumlaufvermögen	€ / ha LF	559	555	462	525
2431	dar. Forderungen aus Liefer. u. Leist.	€ / ha LF	156	168	163	162
2450	dar. Bank, Kasse	€ / ha LF	223	204	153	194
9041	Eigenkapital (+ 50% Sonderposten)	€ / ha LF	3.130	3.283	3.333	3.249
3600	dar. Geschäftsguth., gez. Kapital	€ / ha LF	0	0	0	0
3140	Sonderposten gesamt	€ / ha LF	207	266	232	235
3400	Rückstellungen	€ / ha LF	49	54	53	52
3500	Verbindlichkeiten	€ / ha LF	1.747	1.867	1.820	1.811
3510	dar. geg. Kreditinstituten	€ / ha LF	1.363	1.490	1.504	1.452
3521	dar. aus Lieferungen u. Leistungen	€ / ha LF	242	223	197	221
9280	Anlagenintensität	%	60	62	63	61
9281	Veralterungsgrad abnutzbares Anlagenverm.	%	40	40	38	39
9292	Fremdkapitaldeckung II	%	138	134	134	135
Investitionen, Finanzierung						
8300	Bruttoinvestitionen	€ / ha LF	583	616	496	565
8231	Zugang Boden	€ / ha LF	43	73	70	62
8232	Zugang Wirtschaftsgeb.u.baul. Anl.	€ / ha LF	21	51	20	31
8251	Zugang Anlagen im Bau, Anzahlung	€ / ha LF	239	181	123	181
8241	Zugang techn. Anlagen u. Masch.	€ / ha LF	224	271	224	240
2800	Veränderung Tiervermögen	€ / ha LF	4	8	7	6
8400	Nettoinvestitionen	€ / ha LF	288	263	145	232
8401	Nettoinvestitionen	€ / AK	17.178	15.554	8.515	13.749
8404	Veränderung Sachanlageverm. (o. Boden)	%	13	10	3	9
9314	Nettoverbindlichkeiten	€ / ha LF	1.189	1.313	1.358	1.287
9315	Veränd. Nettoverbindlichkeiten	€ / ha LF	49	92	35	58
9318	Tilg.von Verbindk.ges.(incl.Verm.auseinand.)	€ / ha LF	246	261	310	272
2920	Veränd. Finanzumlaufvermögen	€ / ha LF	103	35	-80	20
3822	Veränderung Sonder-AfA	€ / ha LF	-3	-5	-4	-4

Natürliche Personen
Identische Betriebe von 2012/13 bis 2014/15

Blatt 3 von 4

Kennzahl	Bezeichnung	Maßeinheit	2012/13	2013/14	2014/15	Dreijähriger Durchschnitt
0001	Betriebe	Anzahl	295	295	295	
Gewinn- und Verlustrechnung						
Ertrag						
4010	Umsatzerlöse	€ / ha LF	2.015	2.042	1.995	2.017
4100	dar. landwirtschaftl. Pflanzenprod.	€ / ha LF	801	656	733	730
4112	dar. Getreide (ohne Körnermais)	€ / ha LF	409	339	398	382
4120	dar. Ölf., Hülsenfr., Faserpfl.	€ / ha LF	244	199	219	221
4130	dar. Kartoffeln	€ / ha LF	6	6	7	6
4140	dar. Zuckerrüben	€ / ha LF	43	31	24	32
4173	dar. nachwachs. Rohstoffe / Energiepfl.	€ / ha LF	5	4	7	6
4200	dar. Tierproduktion	€ / ha LF	1.077	1.244	1.116	1.146
4220	dar. Rinder	€ / ha LF	145	134	135	138
4230	dar. Milch	€ / ha LF	780	953	806	847
4240	dar. Schweine	€ / ha LF	114	109	98	107
4260	dar. Geflügel, Eier	€ / ha LF	21	33	59	38
4300	dar. Obst, Weinbau	€ / ha LF	15	14	11	14
4360	dar. Nebenbetr., Handel, Dienstleist.	€ / ha LF	115	120	126	121
4368	dar. Lohnarbeit, Masch.miete	€ / ha LF	27	24	27	26
4400	Bestandsveränderungen	€ / ha LF	11	12	15	13
4500	Sonst. betr. Erträge	€ / ha LF	620	716	608	648
4510	dar. Zulagen u. Zuschüsse	€ / ha LF	471	539	462	491
4660	dar. betriebsbezogene Zahlungen	€ / ha LF	395	394	383	391
4670	dar. entkoppelte Betriebsprämie	€ / ha LF	321	308	304	311
4680	dar. Ausgleichszulage	€ / ha LF	20	20	20	20
4690	dar. für umweltger. Agrarprod.	€ / ha LF	53	52	52	52
4698	dar. sonstige Zuschüsse	€ / ha LF	1	1	2	1
4600	dar. produktbezogene Zahlungen	€ / ha LF	1	2	2	2
4610	dar. Beihilfen pflanzl. Prod.	€ / ha LF	0	1	0	0
4640	dar. Prämien Tierprod.	€ / ha LF	0	1	2	1
4520	dar. aufwandsbezogene Zahlungen	€ / ha LF	75	143	77	98
4560	dar. Agrardieselerstattung	€ / ha LF	25	25	24	25
4550	dar. Investitionszuschüsse	€ / ha LF	48	116	50	71
4722	dar. Mieten u. Pachten	€ / ha LF	13	15	16	15
4725	dar. zeitraumzugehörige Ust.	€ / ha LF	23	24	22	23
4900	dar. zeitraumfremde Erträge	€ / ha LF	41	47	45	44
Aufwand						
5100	Materialaufwand	€ / ha LF	1.098	1.169	1.134	1.134
5110	dar. Pflanzenproduktion	€ / ha LF	374	378	361	371
5111	dar. Saat- u. Pflanzgut	€ / ha LF	69	71	67	69
5112	dar. Düngemittel	€ / ha LF	151	147	136	145
5113	dar. Pflanzenschutz	€ / ha LF	104	108	101	104
5210	dar. Tierproduktion	€ / ha LF	411	462	459	444
5211	dar. Tierzukauf	€ / ha LF	57	72	77	69
5280	dar. Futtermittelzukauf	€ / ha LF	257	285	275	272
5292	dar. Tierarzt	€ / ha LF	38	40	38	39
5293	dar. Besamung	€ / ha LF	15	15	15	15
5294	dar. sonst. bezogene Leist. Tierprod.	€ / ha LF	25	27	31	28
5330	dar. Nebenbetr., Handel, Dienstleist.	€ / ha LF	18	20	23	20
5350	dar. sonst. Materialaufwand	€ / ha LF	294	308	291	297
5352	dar. Heizmat., Strom	€ / ha LF	50	56	52	53
5354	dar. Wasser, Abwasser	€ / ha LF	7	7	8	7
5355	dar. Treib- u. Schmierstoffe	€ / ha LF	140	142	133	138
5357	dar. Lohnarbeit, Masch.miete	€ / ha LF	86	91	89	89

Natürliche Personen
Identische Betriebe von 2012/13 bis 2014/15

Blatt 4 von 4

Kennzahl	Bezeichnung	Maßeinheit	2012/13	2013/14	2014/15	Dreijähriger Durchschnitt
0001	Betriebe	Anzahl	295	295	295	
Aufwand						
5500	Personalaufwand (ohne BUV)	€ / ha LF	201	216	228	215
5501	Personalaufwand (ohne BUV)	€ / eAK	22.336	23.202	24.254	23.264
5600	Betriebswirtschaftliche AfA	€ / ha LF	272	292	301	288
5636	dar. Wirtschaftsgeb. u. baul. Anl.	€ / ha LF	59	62	68	63
5642	dar. Maschinen u. Geräte	€ / ha LF	141	148	157	148
5641	dar. Betriebsvorrichtungen	€ / ha LF	36	46	43	42
5700	Sonst. betriebl. Aufwand	€ / ha LF	491	607	539	546
5710	dar. Unterhaltung	€ / ha LF	159	176	164	166
5715	dar. Gebäude u. baul. Anlagen	€ / ha LF	42	47	42	43
5720	dar. techn. Anl., Masch., Fuhrp.	€ / ha LF	116	124	118	119
5730	dar. Betriebsversicherung	€ / ha LF	68	74	75	72
5731	dar. betriebliche Unfallversicherung	€ / ha LF	21	22	22	22
5742	dar. Pachten	€ / ha LF	101	113	117	110
5765	Pachtpreis / ha Pachtfläche	€ / ha	150	168	175	164
5764	dar. zeitraumzugehörige Vorsteuer	€ / ha LF	18	20	18	19
5770	dar. zeitraumfremder Aufwand	€ / ha LF	30	29	36	32
Unternehmensergebnis						
6000	Betriebsergebnis	€ / ha LF	585	486	416	495
4000	Betriebliche Erträge	€ / ha LF	2.646	2.770	2.617	2.678
5000	Betriebliche Aufwendungen	€ / ha LF	2.062	2.284	2.201	2.182
7000	Finanzergebnis	€ / ha LF	-51	-52	-47	-50
7230	dar. Zinsaufwand	€ / ha LF	56	57	51	55
7600	Außerordentliches Ergebnis	€ / ha LF	-3	-1	-1	-2
7800	Steuern vom Einkommen u. Ertrag	€ / ha LF	0	0	0	0
7900	Sonstige Steuern	€ / ha LF	9	10	9	9
7910	Unternehmensertrag	€ / ha LF	2.653	2.777	2.622	2.684
7920	Unternehmensaufwand vor Steuern	€ / ha LF	2.132	2.354	2.264	2.250
Rentabilität						
9000	Gewinn/Jahresübersch. vor Steuern	€ / Betrieb	104.700	85.389	72.551	87.546
9000	Gewinn/Jahresübersch. vor Steuern	€ / ha LF	521	423	358	434
9004	Ordentliches Ergebnis	€ / Betrieb	102.916	82.177	71.085	85.393
9004	Ordentliches Ergebnis	€ / ha LF	512	407	351	423
9006	Gewinn + Personalaufwand (ohne BUV)	€ / AK	43.141	37.708	34.396	38.415
9007	Ordentliches Ergeb. + Personalaufw. (o. BUV)	€ / AK	42.610	36.769	33.971	37.784
9008	Ordentliches Ergeb. + Personalaufw. (o. BUV)	€ / ha LF	713	622	578	638
9071	Betriebseinkommen	€ / ha LF	884	807	759	817
9073	Relative Faktorentlohnung	%	125,7	110,0	101,2	112,3
9103	Ordentliche Rentabilitätsrate	%	10,9	6,8	4,9	7,5
9120	Gesamtkapitalrentabilität	%	6,8	4,6	3,3	4,9
9131	Eigenkapitalrentabilität (ohne Boden)	%	15,1	8,3	4,3	9,3
Liquidität / Stabilität						
9601	Liquidität 1. Grades	%	65	57	47	56
9221	Cashflow I	€ / ha LF	800	794	713	769
9223	Cashflow III (zur Neufinanzierung verfügbar)	€ / ha LF	311	284	190	262
9240	Kapitaldienst	€ / ha LF	301	318	361	327
9231	Langfristige Kapitaldienstgrenze	€ / ha LF	307	197	160	221
9232	Mittelfristige Kapitaldienstgrenze	€ / ha LF	366	260	229	285
9233	Kurzfristige Kapitaldienstgrenze	€ / ha LF	577	489	461	509
9241	Ausschöpf. d. langfr. Kapitaldienstgr.	%	98	161	225	162
9242	Ausschöpf. d. mittelfr. Kapitaldienstgr.	%	82	122	158	121
9243	Ausschöpf. d. kurzfr. Kapitaldienstgr.	%	52	65	78	65
9270	Eigenkapitalquote	%	62	61	62	62
9230	Eigenkapitalveränderung	€ / ha LF	234	137	101	157
9239	Bereinigte Eigenkapitalveränderung	€ / ha LF	251	140	109	167
9238	Bereinigte Eigenkapitalveränderung	€ / AK	15.010	8.300	6.422	9.910
Unternehmerfamilie						
9502	Gesamteinkommen	€ / Betrieb	109.001	90.839	75.731	91.857
9503	Verfügbares Einkommen	€ / Betrieb	82.725	61.077	45.916	63.240
3210	Entnahmen Lebenshaltung	€ / Betrieb	24.327	24.367	22.867	23.854
3395	Nettoentnahmen	€ / nAK	33.138	34.388	29.501	32.343

Natürliche Personen
Identische Ackerbaubetriebe von 2012/13 bis 2014/15

Blatt 1 von 4

Kennzahl	Bezeichnung	Maßeinheit	2012/13	2013/14	2014/15	Dreijähriger Durchschnitt
0001	Betriebe	Anzahl	84	84	84	
Faktorausstattung						
1006	Wirtschaftliche Betriebsgröße	€ / ha LF	1.270	1.262	1.267	1.266
1030	Landw. genutzte Fläche (LF)	ha / Betrieb	227,3	228,0	226,8	227,4
1033	dar. zugepachtete LF (Netto)	ha / Betrieb	157,9	154,4	149,7	154,0
1150	Ackerfläche	% LF	91,8	91,7	91,4	91,7
1160	Dauergrünland	% LF	8,0	8,1	8,4	8,2
1056	Ertragsmesszahl	EMZ / a	46	46	46	46
1110	Arbeitskräfte insgesamt	AK / Betrieb	2,27	2,29	2,28	2,28
1113	dar. Familienarbeitskräfte	FAK / Betrieb	1,40	1,39	1,39	1,39
1120	Nicht entlohnte Arbeitskräfte	nAK / Betrieb	1,30	1,25	1,26	1,27
1114	AK-Besatz	AK / 100 ha LF	1,00	1,00	1,01	1,00
1130	Lohnansatz	€ / Betrieb	42.211	36.694	37.976	38.960
Produktionsstruktur						
1151	Ackerfläche (Anfang des Jahres)	ha AF / Betrieb	208,0	208,2	209,0	208,4
1210	dar. Getreide (ohne Körnermais)	% AF	57,9	60,8	60,9	59,8
1230	dar. Ölfrüchte, Hülsenfr., Faserpflanzen	% AF	24,7	23,8	24,6	24,4
1237	dar. Winterraps	% AF	21,8	21,8	22,1	21,9
1240	dar. Kartoffeln	% AF	0,3	0,3	0,5	0,4
1250	dar. Zuckerrüben	% AF	2,9	2,4	2,6	2,6
1271	dar. Silomais	% AF	4,0	3,5	3,9	3,8
1275	dar. sonst. Ackerfutter	% AF	2,9	2,6	2,6	2,7
1284	dar. nachwachs. Rohstoffe / Energiepflanzen	% AF	0,0	0,0	0,0	0,0
1300	Viehbesatz	VE / 100 ha LF	7,1	6,8	6,8	6,9
1330	dar. Rinder	VE / 100 ha LF	6,2	6,0	6,0	6,1
1335	dar. Milchkühe	VE / 100 ha LF	0,2	0,0	0,0	0,1
1336	dar. Mutter- und Ammenkühe	VE / 100 ha LF	3,3	3,3	3,3	3,3
1339	dar. Jung- und Mastvieh	VE / 100 ha LF	2,2	2,0	1,9	2,0
1350	dar. Schweine	VE / 100 ha LF	0,4	0,4	0,4	0,4
1351	dar. Mastschweine und Läufer	VE / 100 ha LF	0,4	0,4	0,4	0,4
1352	dar. Zuchtsauen	VE / 100 ha LF	0,0	0,0	0,0	0,0
1340	dar. Schafe	VE / 100 ha LF	0,0	0,0	0,0	0,0
1320	dar. Pferde	VE / 100 ha LF	0,3	0,3	0,3	0,3
1391	Rauhfuttermittelverzehr	GV / Betrieb	15,2	14,6	14,5	14,8
Erträge, Leistungen, Preise						
1411	Getreide (ohne Körnermais)	dt / ha	61	61	78	67
1420	dar. Weizen	dt / ha	64	68	84	72
1426	dar. Wintergerste	dt / ha	64	55	80	67
1427	dar. Sommergerste	dt / ha	48	44	52	48
1433	dar. Roggen	dt / ha	56	58	62	59
1434	dar. Triticale	dt / ha	46	50	56	51
1465	Raps	dt / ha	39	37	47	41
1472	Kartoffeln	dt / ha	346	288	295	309
1473	Zuckerrüben	dt / ha	696	589	781	689
1631	Milchleistung (4 % Fett)	kg / Kuh	6.018			6.018
1632	Milchleistung (nat. Fettgehalt)	kg / Kuh	5.604			5.604
1612	Lebend geborene Ferkel	Ferkel / Sau	23	18	31	24
1511	Getreideerlös insges. (netto; o. Körnermais)	€ / dt	21,56	16,91	15,45	17,97
1520	Weizenerlös (netto)	€ / dt	23,22	18,28	16,27	19,26
1526	Wintergersteerlös (netto)	€ / dt	19,48	15,07	14,27	16,27
1527	Sommergersteerlös (netto)	€ / dt	20,23	17,34	15,21	17,59
1533	Roggenerlös (netto)	€ / dt	20,15	12,78	13,26	15,40
1534	Triticaleerlös (netto)	€ / dt	20,18	15,78	13,73	16,56
1565	Rapselerlös (netto)	€ / dt	47,59	38,73	34,61	40,31
1572	Kartoffelerlös (netto)	€ / dt	11,94	18,02	7,34	12,43
1573	Zuckerrübenerlös (netto)	€ / dt	4,69	4,97	2,66	4,11
1731	Milcherlös (netto bei 4 % Fett)	€ / dt	29,44			29,44
1732	Milcherlös (netto bei nat. Fettgehalt)	€ / dt	31,65			31,65

Natürliche Personen
Identische Ackerbaubetriebe von 2012/13 bis 2014/15

Blatt 2 von 4

Kennzahl	Bezeichnung	Maßeinheit	2012/13	2013/14	2014/15	Dreijähriger Durchschnitt
0001	Betriebe	Anzahl	84	84	84	
Bilanz						
2000	Summe Aktiva (Bilanzvermögen)	€ / Betrieb	850.542	897.204	916.839	888.195
2000	Summe Aktiva (Bilanzvermögen)	€ / ha LF	3.742	3.935	4.043	3.907
2100	Sachanlagen gesamt	€ / ha LF	2.700	2.977	3.098	2.925
2111	dar. Boden	€ / ha LF	1.535	1.731	1.819	1.695
2115	dar. Gebäude, baul. Anlagen	€ / ha LF	330	322	319	324
2120	dar. techn. Anlagen u. Maschinen	€ / ha LF	744	840	843	809
2130	dar. andere Anlagen insges.	€ / ha LF	39	41	56	46
2160	dar. Anlagen im Bau, Anzahlungen	€ / ha LF	38	30	47	38
2200	Finanzanlagen	€ / ha LF	74	77	80	77
2211	dar. Anteile an verbund. Untern.	€ / ha LF	2	0	0	1
2213	dar. Beteiligungen	€ / ha LF	71	76	78	75
2300	Tiervermögen	€ / ha LF	46	46	45	45
2320	dar. Rinder	€ / ha LF	40	40	40	40
2330	dar. Schweine	€ / ha LF	1	1	1	1
2400	Umlaufvermögen (ohne Tiere)	€ / ha LF	891	809	799	833
2410	dav. Vorräte	€ / ha LF	485	476	487	483
2412	dar. Feldinventar	€ / ha LF	453	453	445	451
2420	dav. Finanzumlaufvermögen	€ / ha LF	406	333	312	350
2431	dar. Forderungen aus Liefer. u. Leist.	€ / ha LF	89	94	106	96
2450	dar. Bank, Kasse	€ / ha LF	169	125	101	131
9041	Eigenkapital (+ 50% Sonderposten)	€ / ha LF	2.718	2.806	2.972	2.832
3600	dar. Geschäftsguth., gez. Kapital	€ / ha LF	0	0	0	0
3140	Sonderposten gesamt	€ / ha LF	53	52	65	57
3400	Rückstellungen	€ / ha LF	45	55	52	51
3500	Verbindlichkeiten	€ / ha LF	936	1.033	975	982
3510	dar. geg. Kreditinstituten	€ / ha LF	750	816	805	790
3521	dar. aus Lieferungen u. Leistungen	€ / ha LF	137	139	116	131
9280	Anlagenintensität	%	56	60	61	59
9281	Veralterungsgrad abnutzbares Anlagenverm.	%	36	37	36	36
9292	Fremdkapitaldeckung II	%	180	164	173	172
Investitionen, Finanzierung						
8300	Bruttoinvestitionen	€ / ha LF	361	383	342	362
8231	Zugang Boden	€ / ha LF	52	49	69	57
8232	Zugang Wirtschaftsgeb.u.baul. Anl.	€ / ha LF	3	5	8	6
8251	Zugang Anlagen im Bau, Anzahlung	€ / ha LF	71	69	62	67
8241	Zugang techn. Anlagen u. Masch.	€ / ha LF	200	250	160	203
2800	Veränderung Tiervermögen	€ / ha LF	-4	0	-1	-2
8400	Nettoinvestitionen	€ / ha LF	145	170	115	143
8401	Nettoinvestitionen	€ / AK	14.493	16.963	11.379	14.278
8404	Veränderung Sachanlageverm. (o. Boden)	%	7	9	2	6
9314	Nettoverbindlichkeiten	€ / ha LF	530	701	663	631
9315	Veränd. Nettoverbindlichkeiten	€ / ha LF	-88	110	-39	-6
9318	Tilg.von Verbindlk.ges.(incl.Verm.auseinand.)	€ / ha LF	160	192	207	186
2920	Veränd. Finanzumlaufvermögen	€ / ha LF	76	-30	-23	8
3822	Veränderung Sonder-AfA	€ / ha LF	0	-2	0	-1

Natürliche Personen
Identische Ackerbaubetriebe von 2012/13 bis 2014/15

Blatt 3 von 4

Kennzahl	Bezeichnung	Maßeinheit	2012/13	2013/14	2014/15	Dreijähriger Durchschnitt
0001	Betriebe	Anzahl	84	84	84	
Gewinn- und Verlustrechnung						
Ertrag						
4010	Umsatzerlöse	€ / ha LF	1.451	1.193	1.322	1.322
4100	dar. landwirtschaftl. Pflanzenprod.	€ / ha LF	1.308	1.072	1.189	1.190
4112	dar. Getreide (ohne Körnermais)	€ / ha LF	680	575	667	641
4120	dar. Ölf., Hülsenfr., Faserpfl.	€ / ha LF	387	297	347	344
4130	dar. Kartoffeln	€ / ha LF	10	13	8	11
4140	dar. Zuckerrüben	€ / ha LF	86	64	49	66
4173	dar. nachwachs. Rohstoffe / Energiepfl.	€ / ha LF	0	0	0	0
4200	dar. Tierproduktion	€ / ha LF	50	38	37	42
4220	dar. Rinder	€ / ha LF	35	29	27	30
4230	dar. Milch	€ / ha LF	3	0	0	1
4240	dar. Schweine	€ / ha LF	5	4	4	4
4260	dar. Geflügel, Eier	€ / ha LF	1	1	1	1
4300	dar. Obst, Weinbau	€ / ha LF	0	0	0	0
4360	dar. Nebenbetr., Handel, Dienstleist.	€ / ha LF	80	72	81	77
4368	dar. Lohnarbeit, Masch.miete	€ / ha LF	31	27	30	29
4400	Bestandsveränderungen	€ / ha LF	10	-5	7	4
4500	Sonst. betr. Erträge	€ / ha LF	530	580	510	540
4510	dar. Zulagen u. Zuschüsse	€ / ha LF	387	407	385	393
4660	dar. betriebsbezogene Zahlungen	€ / ha LF	364	383	361	369
4670	dar. entkoppelte Betriebsprämie	€ / ha LF	311	309	307	309
4680	dar. Ausgleichszulage	€ / ha LF	5	5	6	5
4690	dar. für umweltger. Agrarprod.	€ / ha LF	46	47	45	46
4698	dar. sonstige Zuschüsse	€ / ha LF	1	1	1	1
4600	dar. produktbezogene Zahlungen	€ / ha LF	1	0	1	1
4610	dar. Beihilfen pflanzl. Prod.	€ / ha LF	1	0	1	1
4640	dar. Prämien Tierprod.	€ / ha LF	0	0	0	0
4520	dar. aufwandsbezogene Zahlungen	€ / ha LF	22	23	23	23
4560	dar. Agrardieselerstattung	€ / ha LF	20	19	19	19
4550	dar. Investitionszuschüsse	€ / ha LF	0	0	4	1
4722	dar. Mieten u. Pachten	€ / ha LF	14	12	13	13
4725	dar. zeitraumzugehörige Ust.	€ / ha LF	21	20	20	20
4900	dar. zeitraumfremde Erträge	€ / ha LF	41	48	43	44
Aufwand						
5100	Materialaufwand	€ / ha LF	681	679	664	675
5110	dar. Pflanzenproduktion	€ / ha LF	449	447	433	443
5111	dar. Saat- u. Pflanzgut	€ / ha LF	83	82	79	81
5112	dar. Düngemittel	€ / ha LF	190	186	175	184
5113	dar. Pflanzenschutz	€ / ha LF	144	150	147	147
5210	dar. Tierproduktion	€ / ha LF	16	16	12	14
5211	dar. Tierzukauf	€ / ha LF	5	6	4	5
5280	dar. Futtermittelzukauf	€ / ha LF	4	3	3	3
5292	dar. Tierarzt	€ / ha LF	2	2	2	2
5293	dar. Besamung	€ / ha LF	0	0	0	0
5294	dar. sonst. bezogene Leist. Tierprod.	€ / ha LF	2	1	1	1
5330	dar. Nebenbetr., Handel, Dienstleist.	€ / ha LF	17	15	28	20
5350	dar. sonst. Materialaufwand	€ / ha LF	199	201	192	197
5352	dar. Heizmat., Strom	€ / ha LF	16	15	10	13
5354	dar. Wasser, Abwasser	€ / ha LF	2	2	2	2
5355	dar. Treib- u. Schmierstoffe	€ / ha LF	111	111	105	109
5357	dar. Lohnarbeit, Masch.miete	€ / ha LF	68	70	73	70

Natürliche Personen
Identische Ackerbaubetriebe von 2012/13 bis 2014/15

Blatt 4 von 4

Kennzahl	Bezeichnung	Maßeinheit	2012/13	2013/14	2014/15	Dreijähriger Durchschnitt
0001	Betriebe	Anzahl	84	84	84	
Aufwand						
5500	Personalaufwand (ohne BUV)	€ / ha LF	93	101	106	100
5501	Personalaufwand (ohne BUV)	€ / eAK	21.869	22.294	23.588	22.584
5600	Betriebswirtschaftliche AfA	€ / ha LF	180	186	199	188
5636	dar. Wirtschaftsgeb. u. baul. Anl.	€ / ha LF	26	26	28	27
5642	dar. Maschinen u. Geräte	€ / ha LF	128	134	146	136
5641	dar. Betriebsvorrichtungen	€ / ha LF	11	10	10	10
5700	Sonst. betriebl. Aufwand	€ / ha LF	378	401	405	395
5710	dar. Unterhaltung	€ / ha LF	110	122	102	111
5715	dar. Gebäude u. baul. Anlagen	€ / ha LF	26	30	22	26
5720	dar. techn. Anl., Masch., Fuhrp.	€ / ha LF	83	87	79	83
5730	dar. Betriebsversicherung	€ / ha LF	51	56	55	54
5731	dar. betriebliche Unfallversicherung	€ / ha LF	13	13	12	13
5742	dar. Pachten	€ / ha LF	127	124	131	127
5765	Pachtpreis / ha Pachtfläche	€ / ha	195	194	207	199
5764	dar. zeitraumzugehörige Vorsteuer	€ / ha LF	18	17	16	17
5770	dar. zeitraumfremder Aufwand	€ / ha LF	16	17	34	23
Unternehmensergebnis						
6000	Betriebsergebnis	€ / ha LF	658	401	465	508
4000	Betriebliche Erträge	€ / ha LF	1.990	1.768	1.840	1.866
5000	Betriebliche Aufwendungen	€ / ha LF	1.333	1.367	1.375	1.358
7000	Finanzergebnis	€ / ha LF	-37	-34	-22	-31
7230	dar. Zinsaufwand	€ / ha LF	42	40	26	36
7600	Außerordentliches Ergebnis	€ / ha LF	-2	0	0	-1
7800	Steuern vom Einkommen u. Ertrag	€ / ha LF	0	0	0	0
7900	Sonstige Steuern	€ / ha LF	9	10	10	10
7910	Unternehmensertrag	€ / ha LF	1.996	1.774	1.845	1.872
7920	Unternehmensaufwand vor Steuern	€ / ha LF	1.385	1.417	1.411	1.405
Rentabilität						
9000	Gewinn/Jahresübersch. vor Steuern	€ / Betrieb	138.773	81.514	98.374	106.221
9000	Gewinn/Jahresübersch. vor Steuern	€ / ha LF	611	358	434	467
9004	Ordentliches Ergebnis	€ / Betrieb	133.726	74.507	96.281	101.505
9004	Ordentliches Ergebnis	€ / ha LF	588	327	425	447
9006	Gewinn + Personalaufwand (ohne BUV)	€ / AK	70.523	45.772	53.658	56.651
9007	Ordentliches Ergeb. + Personalaufw. (o. BUV)	€ / AK	68.297	42.708	52.741	54.582
9008	Ordentliches Ergeb. + Personalaufw. (o. BUV)	€ / ha LF	681	428	531	547
9071	Betriebseinkommen	€ / ha LF	868	614	706	729
9073	Relative Faktorentlohnung	%	151,1	110,1	124,2	128,5
9103	Ordentliche Rentabilitätsrate	%	20,2	9,4	13,9	14,5
9120	Gesamtkapitalrentabilität	%	11,9	5,2	7,0	8,0
9131	Eigenkapitalrentabilität (ohne Boden)	%	28,5	8,9	15,6	17,7
Liquidität / Stabilität						
9601	Liquidität 1. Grades	%	87	51	45	61
9221	Cashflow I	€ / ha LF	783	554	642	660
9223	Cashflow III (zur Neufinanzierung verfügbar)	€ / ha LF	302	109	199	203
9240	Kapitaldienst	€ / ha LF	201	231	233	222
9231	Langfristige Kapitaldienstgrenze	€ / ha LF	307	72	177	186
9232	Mittelfristige Kapitaldienstgrenze	€ / ha LF	334	98	206	213
9233	Kurzfristige Kapitaldienstgrenze	€ / ha LF	488	258	377	374
9241	Ausschöpf. d. langfr. Kapitaldienstgr.	%	66	322	131	173
9242	Ausschöpf. d. mittelfr. Kapitaldienstgr.	%	60	235	113	136
9243	Ausschöpf. d. kurzfr. Kapitaldienstgr.	%	41	90	62	64
9270	Eigenkapitalquote	%	73	71	74	72
9230	Eigenkapitalveränderung	€ / ha LF	242	56	160	153
9239	Bereinigte Eigenkapitalveränderung	€ / ha LF	266	33	152	150
9238	Bereinigte Eigenkapitalveränderung	€ / AK	26.709	3.295	15.063	15.022
Unternehmerfamilie						
9502	Gesamteinkommen	€ / Betrieb	143.964	86.083	101.451	110.499
9503	Verfügbares Einkommen	€ / Betrieb	104.113	43.591	59.331	69.012
3210	Entnahmen Lebenshaltung	€ / Betrieb	31.005	27.219	26.349	28.191
3395	Nettoentnahmen	€ / nAK	58.391	48.734	44.881	50.668

Natürliche Personen
Identische Futterbaubetriebe von 2012/13 bis 2014/15

Blatt 1 von 4

Kennzahl	Bezeichnung	Maßeinheit	2012/13	2013/14	2014/15	Dreijähriger Durchschnitt
0001	Betriebe	Anzahl	127	127	127	
Faktorausstattung						
1006	Wirtschaftliche Betriebsgröße	€ / ha LF	2.563	2.596	2.623	2.594
1030	Landw. genutzte Fläche (LF)	ha / Betrieb	170,3	172,0	174,1	172,1
1033	dar. zugepachtete LF (Netto)	ha / Betrieb	126,9	125,9	125,2	126,0
1150	Ackerfläche	% LF	63,6	63,9	64,4	64,0
1160	Dauergrünland	% LF	36,2	35,9	35,4	35,8
1056	Ertragsmesszahl	EMZ / a	34	34	34	34
1110	Arbeitskräfte insgesamt	AK / Betrieb	4,01	4,14	4,15	4,10
1113	dar. Familienarbeitskräfte	FAK / Betrieb	1,80	1,84	1,86	1,83
1120	Nicht entlohnte Arbeitskräfte	nAK / Betrieb	1,68	1,69	1,70	1,69
1114	AK-Besatz	AK / 100 ha LF	2,35	2,41	2,38	2,38
1130	Lohnansatz	€ / Betrieb	45.643	47.913	49.065	47.540
Produktionsstruktur						
1151	Ackerfläche (Anfang des Jahres)	ha AF / Betrieb	107,4	108,1	110,3	108,6
1210	dar. Getreide (ohne Körnermais)	% AF	44,8	46,0	43,7	44,8
1230	dar. Ölrüchte, Hülsenfr., Faserpflanzen	% AF	10,7	11,7	10,6	11,0
1237	dar. Winterraps	% AF	9,8	10,8	9,7	10,1
1240	dar. Kartoffeln	% AF	0,1	0,1	0,1	0,1
1250	dar. Zuckerrüben	% AF	0,7	0,5	0,5	0,6
1271	dar. Silomais	% AF	18,8	19,2	20,3	19,4
1275	dar. sonst. Ackerfutter	% AF	21,1	20,5	21,0	20,9
1284	dar. nachwachs. Rohstoffe / Energiepflanzen	% AF	0,2	0,0	0,0	0,1
1300	Viehbesatz	VE / 100 ha LF	112,9	113,1	112,6	112,9
1330	dar. Rinder	VE / 100 ha LF	108,8	109,1	108,9	108,9
1335	dar. Milchkühe	VE / 100 ha LF	63,1	63,9	65,3	64,1
1336	dar. Mutter- und Ammenkühe	VE / 100 ha LF	5,4	5,4	5,3	5,4
1339	dar. Jung- und Mastvieh	VE / 100 ha LF	29,6	29,5	28,6	29,2
1350	dar. Schweine	VE / 100 ha LF	3,1	3,0	2,8	2,9
1351	dar. Mastschweine und Läufer	VE / 100 ha LF	2,4	2,4	2,2	2,3
1352	dar. Zuchtsauen	VE / 100 ha LF	0,3	0,3	0,3	0,3
1340	dar. Schafe	VE / 100 ha LF	0,4	0,4	0,4	0,4
1320	dar. Pferde	VE / 100 ha LF	0,5	0,4	0,4	0,5
1391	Rauhfuttermittelverzehr	GV / Betrieb	186,7	189,0	190,8	188,8
Erträge, Leistungen, Preise						
1411	Getreide (ohne Körnermais)	dt / ha	54	53	65	57
1420	dar. Weizen	dt / ha	58	61	73	64
1426	dar. Wintergerste	dt / ha	57	50	67	58
1427	dar. Sommergerste	dt / ha	49	46	55	50
1433	dar. Roggen	dt / ha	48	47	54	50
1434	dar. Triticale	dt / ha	54	55	61	57
1465	Raps	dt / ha	36	37	44	39
1472	Kartoffeln	dt / ha	280	221	242	247
1473	Zuckerrüben	dt / ha	584	420	561	522
1631	Milchleistung (4 % Fett)	kg / Kuh	8.501	8.650	8.606	8.586
1632	Milchleistung (nat. Fettgehalt)	kg / Kuh	8.314	8.460	8.506	8.427
1612	Lebend geborene Ferkel	Ferkel / Sau	22	24	25	24
1511	Getreideerlös insges. (netto; o. Körnermais)	€ / dt	21,20	16,74	14,79	17,58
1520	Weizenerlös (netto)	€ / dt	22,59	17,24	15,43	18,42
1526	Wintergersteerlös (netto)	€ / dt	19,79	15,47	13,58	16,28
1527	Sommergersteerlös (netto)	€ / dt	21,05	18,73	15,46	18,41
1533	Roggenerlös (netto)	€ / dt	19,70	15,50	12,40	15,87
1534	Triticaleerlös (netto)	€ / dt	19,33	14,08	13,54	15,65
1565	Rapselerlös (netto)	€ / dt	47,02	37,99	33,14	39,38
1572	Kartoffelerlös (netto)	€ / dt	28,94	32,06	21,76	27,59
1573	Zuckerrübenelerlös (netto)	€ / dt	5,11	5,55	3,04	4,57
1731	Milcherlös (netto bei 4 % Fett)	€ / dt	33,14	39,40	32,67	35,07
1732	Milcherlös (netto bei nat. Fettgehalt)	€ / dt	33,88	40,28	33,05	35,74

Natürliche Personen
Identische Futterbaubetriebe von 2012/13 bis 2014/15

Blatt 2 von 4

Kennzahl	Bezeichnung	Maßeinheit	2012/13	2013/14	2014/15	Dreijähriger Durchschnitt
0001	Betriebe	Anzahl	127	127	127	
Bilanz						
2000	Summe Aktiva (Bilanzvermögen)	€ / Betrieb	1.037.670	1.130.619	1.103.130	1.090.473
2000	Summe Aktiva (Bilanzvermögen)	€ / ha LF	6.093	6.572	6.338	6.334
2100	Sachanlagen gesamt	€ / ha LF	4.074	4.446	4.471	4.330
2111	dar. Boden	€ / ha LF	1.393	1.474	1.521	1.463
2115	dar. Gebäude, baul. Anlagen	€ / ha LF	962	1.200	1.277	1.146
2120	dar. techn. Anlagen u. Maschinen	€ / ha LF	1.318	1.513	1.536	1.456
2130	dar. andere Anlagen insges.	€ / ha LF	68	69	76	71
2160	dar. Anlagen im Bau, Anzahlungen	€ / ha LF	313	169	41	174
2200	Finanzanlagen	€ / ha LF	74	71	63	69
2211	dar. Anteile an verbund. Untern.	€ / ha LF	0	0	0	0
2213	dar. Beteiligungen	€ / ha LF	53	49	41	48
2300	Tiervermögen	€ / ha LF	762	769	781	771
2320	dar. Rinder	€ / ha LF	746	753	767	755
2330	dar. Schweine	€ / ha LF	8	8	7	7
2400	Umlaufvermögen (ohne Tiere)	€ / ha LF	1.043	1.170	989	1.067
2410	dav. Vorräte	€ / ha LF	378	378	394	383
2412	dar. Feldinventar	€ / ha LF	297	297	301	298
2420	dav. Finanzumlaufvermögen	€ / ha LF	665	792	595	684
2431	dar. Forderungen aus Liefer. u. Leist.	€ / ha LF	227	254	246	242
2450	dar. Bank, Kasse	€ / ha LF	230	280	190	233
9041	Eigenkapital (+ 50% Sonderposten)	€ / ha LF	3.729	3.937	3.787	3.818
3600	dar. Geschäftsguth., gez. Kapital	€ / ha LF	0	0	0	0
3140	Sonderposten gesamt	€ / ha LF	391	504	466	454
3400	Rückstellungen	€ / ha LF	43	47	48	46
3500	Verbindlichkeiten	€ / ha LF	2.115	2.328	2.256	2.233
3510	dar. geg. Kreditinstituten	€ / ha LF	1.689	1.892	1.875	1.819
3521	dar. aus Lieferungen u. Leistungen	€ / ha LF	250	250	227	243
9280	Anlagenintensität	%	61	61	63	62
9281	Veralterungsgrad abnutzbares Anlagenverm.	%	41	42	38	40
9292	Fremdkapitaldeckung II	%	145	141	137	141
Investitionen, Finanzierung						
8300	Bruttoinvestitionen	€ / ha LF	708	827	621	719
8231	Zugang Boden	€ / ha LF	31	37	61	43
8232	Zugang Wirtschaftsgeb.u.baul. Anl.	€ / ha LF	19	123	45	62
8251	Zugang Anlagen im Bau, Anzahlung	€ / ha LF	360	311	147	273
8241	Zugang techn. Anlagen u. Masch.	€ / ha LF	225	311	287	274
2800	Veränderung Tiervermögen	€ / ha LF	11	13	21	15
8400	Nettoinvestitionen	€ / ha LF	331	356	110	266
8401	Nettoinvestitionen	€ / AK	14.061	14.773	4.624	11.153
8404	Veränderung Sachanlageverm. (o. Boden)	%	12	13	3	9
9314	Nettoverbindlichkeiten	€ / ha LF	1.449	1.536	1.661	1.549
9315	Veränd. Nettoverbindlichkeiten	€ / ha LF	102	75	105	94
9318	Tilg.von Verbindk.ges.(incl.Verm.auseinand.)	€ / ha LF	294	328	380	334
2920	Veränd. Finanzumlaufvermögen	€ / ha LF	61	183	-159	28
3822	Veränderung Sonder-AfA	€ / ha LF	-5	-7	-5	-6

Natürliche Personen
Identische Futterbaubetriebe von 2012/13 bis 2014/15

Blatt 3 von 4

Kennzahl	Bezeichnung	Maßeinheit	2012/13	2013/14	2014/15	Dreijähriger Durchschnitt
0001	Betriebe	Anzahl	127	127	127	
Gewinn- und Verlustrechnung						
Ertrag						
4010	Umsatzerlöse	€ / ha LF	2.541	2.849	2.551	2.647
4100	dar. landwirtschaftl. Pflanzenprod.	€ / ha LF	329	258	290	292
4112	dar. Getreide (ohne Körnermais)	€ / ha LF	165	111	143	140
4120	dar. Ölfrr., Hülsenfr., Faserpfl.	€ / ha LF	97	89	82	89
4130	dar. Kartoffeln	€ / ha LF	1	1	0	1
4140	dar. Zuckerrüben	€ / ha LF	13	8	6	9
4173	dar. nachwachs. Rohstoffe / Energiepfl.	€ / ha LF	0	0	0	0
4200	dar. Tierproduktion	€ / ha LF	2.088	2.460	2.122	2.224
4220	dar. Rinder	€ / ha LF	273	255	253	260
4230	dar. Milch	€ / ha LF	1.770	2.162	1.823	1.918
4240	dar. Schweine	€ / ha LF	23	24	24	24
4260	dar. Geflügel, Eier	€ / ha LF	4	5	4	4
4300	dar. Obst, Weinbau	€ / ha LF	0	0	0	0
4360	dar. Nebenbetr., Handel, Dienstleist.	€ / ha LF	117	124	132	125
4368	dar. Lohnarbeit, Masch.miete	€ / ha LF	20	18	22	20
4400	Bestandsveränderungen	€ / ha LF	13	16	37	22
4500	Sonst. betr. Erträge	€ / ha LF	729	827	717	758
4510	dar. Zulagen u. Zuschüsse	€ / ha LF	575	635	549	586
4660	dar. betriebsbezogene Zahlungen	€ / ha LF	423	404	397	408
4670	dar. entkoppelte Betriebsprämie	€ / ha LF	332	308	301	314
4680	dar. Ausgleichszulage	€ / ha LF	37	36	36	36
4690	dar. für umweltger. Agrarprod.	€ / ha LF	53	50	53	52
4698	dar. sonstige Zuschüsse	€ / ha LF	1	1	2	1
4600	dar. produktbezogene Zahlungen	€ / ha LF	1	3	2	2
4610	dar. Beihilfen pflanzl. Prod.	€ / ha LF	0	2	0	1
4640	dar. Prämien Tierprod.	€ / ha LF	1	1	2	1
4520	dar. aufwandsbezogene Zahlungen	€ / ha LF	151	228	149	176
4560	dar. Agrardieselerstattung	€ / ha LF	31	29	29	30
4550	dar. Investitionszuschüsse	€ / ha LF	117	197	117	144
4722	dar. Mieten u. Pachten	€ / ha LF	7	13	13	11
4725	dar. zeitraumzugehörige Ust.	€ / ha LF	37	41	37	38
4900	dar. zeitraumfremde Erträge	€ / ha LF	48	44	40	44
Aufwand						
5100	Materialaufwand	€ / ha LF	1.403	1.556	1.499	1.486
5110	dar. Pflanzenproduktion	€ / ha LF	264	279	263	269
5111	dar. Saat- u. Pflanzgut	€ / ha LF	57	64	59	60
5112	dar. Düngemittel	€ / ha LF	111	111	102	108
5113	dar. Pflanzenschutz	€ / ha LF	58	64	60	60
5210	dar. Tierproduktion	€ / ha LF	731	842	838	803
5211	dar. Tierzukauf	€ / ha LF	42	81	93	72
5280	dar. Futtermittelzukauf	€ / ha LF	493	549	529	524
5292	dar. Tierarzt	€ / ha LF	76	81	77	78
5293	dar. Besamung	€ / ha LF	31	32	33	32
5294	dar. sonst. bezogene Leist. Tierprod.	€ / ha LF	53	57	66	59
5330	dar. Nebenbetr., Handel, Dienstleist.	€ / ha LF	12	11	12	12
5350	dar. sonst. Materialaufwand	€ / ha LF	394	423	387	401
5352	dar. Heizmat., Strom	€ / ha LF	84	94	87	88
5354	dar. Wasser, Abwasser	€ / ha LF	14	16	15	15
5355	dar. Treib- u. Schmierstoffe	€ / ha LF	165	170	155	163
5357	dar. Lohnarbeit, Masch.miete	€ / ha LF	112	124	114	117

Natürliche Personen
Identische Futterbaubetriebe von 2012/13 bis 2014/15

Blatt 4 von 4

Kennzahl	Bezeichnung	Maßeinheit	2012/13	2013/14	2014/15	Dreijähriger Durchschnitt
0001	Betriebe	Anzahl	127	127	127	
Aufwand						
5500	Personalaufwand (ohne BUV)	€ / ha LF	311	337	348	332
5501	Personalaufwand (ohne BUV)	€ / eAK	22.737	23.615	24.746	23.699
5600	Betriebswirtschaftliche AfA	€ / ha LF	365	399	392	385
5636	dar. Wirtschaftsgeb. u. baul. Anl.	€ / ha LF	86	91	102	93
5642	dar. Maschinen u. Geräte	€ / ha LF	171	178	180	176
5641	dar. Betriebsvorrichtungen	€ / ha LF	63	81	71	71
5700	Sonst. betriebl. Aufwand	€ / ha LF	623	790	707	707
5710	dar. Unterhaltung	€ / ha LF	192	232	217	214
5715	dar. Gebäude u. baul. Anlagen	€ / ha LF	50	65	54	56
5720	dar. techn. Anl., Masch., Fuhrp.	€ / ha LF	140	162	153	152
5730	dar. Betriebsversicherung	€ / ha LF	85	89	94	89
5731	dar. betriebliche Unfallversicherung	€ / ha LF	27	29	31	29
5742	dar. Pachten	€ / ha LF	80	113	112	102
5765	Pachtpreis / ha Pachtfläche	€ / ha	111	157	158	142
5764	dar. zeitraumzugehörige Vorsteuer	€ / ha LF	27	32	30	30
5770	dar. zeitraumfremder Aufwand	€ / ha LF	48	43	47	46
Unternehmensergebnis						
6000	Betriebsergebnis	€ / ha LF	582	609	359	516
4000	Betriebliche Erträge	€ / ha LF	3.283	3.691	3.305	3.427
5000	Betriebliche Aufwendungen	€ / ha LF	2.702	3.082	2.946	2.910
7000	Finanzergebnis	€ / ha LF	-59	-62	-61	-61
7230	dar. Zinsaufwand	€ / ha LF	63	66	64	64
7600	Außerordentliches Ergebnis	€ / ha LF	-3	-3	-4	-3
7800	Steuern vom Einkommen u. Ertrag	€ / ha LF	0	0	0	0
7900	Sonstige Steuern	€ / ha LF	9	8	8	8
7910	Unternehmensertrag	€ / ha LF	3.289	3.698	3.308	3.432
7920	Unternehmensaufwand vor Steuern	€ / ha LF	2.778	3.162	3.022	2.988
Rentabilität						
9000	Gewinn/Jahresübersch. vor Steuern	€ / Betrieb	87.006	92.142	49.692	76.280
9000	Gewinn/Jahresübersch. vor Steuern	€ / ha LF	511	536	285	444
9004	Ordentliches Ergebnis	€ / Betrieb	87.406	92.682	51.732	77.273
9004	Ordentliches Ergebnis	€ / ha LF	513	539	297	450
9006	Gewinn + Personalaufwand (ohne BUV)	€ / AK	34.926	36.228	26.567	32.574
9007	Ordentliches Ergeb. + Personalaufw. (o. BUV)	€ / AK	35.026	36.358	27.059	32.814
9008	Ordentliches Ergeb. + Personalaufw. (o. BUV)	€ / ha LF	824	876	645	782
9071	Betriebseinkommen	€ / ha LF	977	1.062	830	956
9073	Relative Faktorentlohnung	%	115,8	114,6	88,8	106,4
9103	Ordentliche Rentabilitätsrate	%	7,5	7,0	0,5	5,0
9120	Gesamtkapitalrentabilität	%	5,1	5,0	1,3	3,8
9131	Eigenkapitalrentabilität (ohne Boden)	%	9,2	9,0	0,0	6,1
Liquidität / Stabilität						
9601	Liquidität 1. Grades	%	58	65	50	58
9221	Cashflow I	€ / ha LF	912	1.064	790	922
9223	Cashflow III (zur Neufinanzierung verfügbar)	€ / ha LF	371	451	192	338
9240	Kapitaldienst	€ / ha LF	357	394	444	398
9231	Langfristige Kapitaldienstgrenze	€ / ha LF	300	304	105	236
9232	Mittelfristige Kapitaldienstgrenze	€ / ha LF	386	395	208	329
9233	Kurzfristige Kapitaldienstgrenze	€ / ha LF	662	702	498	620
9241	Ausschöpf. d. langfr. Kapitaldienstgr.	%	119	130	422	224
9242	Ausschöpf. d. mittelfr. Kapitaldienstgr.	%	93	100	214	135
9243	Ausschöpf. d. kurzfr. Kapitaldienstgr.	%	54	56	89	66
9270	Eigenkapitalquote	%	61	60	60	60
9230	Eigenkapitalveränderung	€ / ha LF	207	213	-33	129
9239	Bereinigte Eigenkapitalveränderung	€ / ha LF	236	237	41	172
9238	Bereinigte Eigenkapitalveränderung	€ / AK	10.043	9.859	1.732	7.211
Unternehmerfamilie						
9502	Gesamteinkommen	€ / Betrieb	90.594	95.501	52.975	79.690
9503	Verfügbares Einkommen	€ / Betrieb	70.678	71.753	30.281	57.570
3210	Entnahmen Lebenshaltung	€ / Betrieb	20.972	24.203	21.495	22.223
3395	Nettoentnahmen	€ / nAK	26.688	30.758	23.830	27.092

Natürliche Personen
Identische Verbundbetriebe von 2012/13 bis 2014/15

Blatt 1 von 4

Kennzahl	Bezeichnung	Maßeinheit	2012/13	2013/14	2014/15	Dreijähriger Durchschnitt
0001	Betriebe	Anzahl	39	39	39	
Faktorausstattung						
1006	Wirtschaftliche Betriebsgröße	€ / ha LF	1.616	1.634	1.633	1.628
1030	Landw. genutzte Fläche (LF)	ha / Betrieb	288,1	287,2	285,5	287,0
1033	dar. zugepachtete LF (Netto)	ha / Betrieb	192,6	178,2	185,0	185,3
1150	Ackerfläche	% LF	83,0	82,7	83,4	83,0
1160	Dauergrünland	% LF	16,9	17,2	16,6	16,9
1056	Ertragsmesszahl	EMZ / a	40	41	40	40
1110	Arbeitskräfte insgesamt	AK / Betrieb	4,05	3,98	4,05	4,03
1113	dar. Familienarbeitskräfte	FAK / Betrieb	1,95	2,00	2,01	1,99
1120	Nicht entlohnte Arbeitskräfte	nAK / Betrieb	1,84	1,87	1,82	1,84
1114	AK-Besatz	AK / 100 ha LF	1,40	1,38	1,42	1,40
1130	Lohnansatz	€ / Betrieb	52.582	52.326	52.242	52.383
Produktionsstruktur						
1151	Ackerfläche (Anfang des Jahres)	ha AF / Betrieb	237,5	239,1	237,2	237,9
1210	dar. Getreide (ohne Körnermais)	% AF	55,3	57,2	56,1	56,2
1230	dar. Ölrüchte, Hülsenfr., Faserpflanzen	% AF	22,9	22,8	22,3	22,7
1237	dar. Winterraps	% AF	21,9	22,1	21,8	21,9
1240	dar. Kartoffeln	% AF	0,1	0,1	0,1	0,1
1250	dar. Zuckerrüben	% AF	1,2	1,0	1,1	1,1
1271	dar. Silomais	% AF	11,1	10,0	10,4	10,5
1275	dar. sonst. Ackerfutter	% AF	3,2	3,2	3,0	3,1
1284	dar. nachwachs. Rohstoffe / Energiepflanzen	% AF	3,2	3,4	4,1	3,6
1300	Viehbesatz	VE / 100 ha LF	51,7	51,5	49,4	50,9
1330	dar. Rinder	VE / 100 ha LF	37,5	38,3	38,5	38,1
1335	dar. Milchkühe	VE / 100 ha LF	19,6	19,8	20,0	19,8
1336	dar. Mutter- und Ammenkühe	VE / 100 ha LF	3,4	3,4	3,4	3,4
1339	dar. Jung- und Mastvieh	VE / 100 ha LF	10,3	10,9	11,3	10,8
1350	dar. Schweine	VE / 100 ha LF	9,9	8,9	6,8	8,5
1351	dar. Mastschweine und Läufer	VE / 100 ha LF	8,8	7,9	5,9	7,6
1352	dar. Zuchtsauen	VE / 100 ha LF	0,5	0,5	0,4	0,5
1340	dar. Schafe	VE / 100 ha LF	0,7	0,8	0,8	0,8
1320	dar. Pferde	VE / 100 ha LF	0,3	0,3	0,2	0,3
1391	Rauhfuterverzehrer	GV / Betrieb	111,9	114,0	113,9	113,3
Erträge, Leistungen, Preise						
1411	Getreide (ohne Körnermais)	dt / ha	61	66	79	69
1420	dar. Weizen	dt / ha	68	73	82	74
1426	dar. Wintergerste	dt / ha	58	59	83	67
1427	dar. Sommergerste	dt / ha	58	54	65	59
1433	dar. Roggen	dt / ha	55	67	69	64
1434	dar. Triticale	dt / ha	52	61	71	61
1465	Raps	dt / ha	36	39	48	41
1472	Kartoffeln	dt / ha	310	228	363	300
1473	Zuckerrüben	dt / ha	702	597	792	697
1631	Milchleistung (4 % Fett)	kg / Kuh	8.565	9.046	8.858	8.823
1632	Milchleistung (nat. Fettgehalt)	kg / Kuh	8.123	8.548	8.418	8.363
1612	Lebend geborene Ferkel	Ferkel / Sau	25	25	25	25
1511	Getreideerlös insges. (netto; o. Körnermais)	€ / dt	21,70	16,60	14,93	17,74
1520	Weizenerlös (netto)	€ / dt	22,49	17,41	15,16	18,35
1526	Wintergersteerlös (netto)	€ / dt	20,01	15,56	14,09	16,55
1527	Sommergersteerlös (netto)	€ / dt	22,36	18,62	18,18	19,72
1533	Roggenerlös (netto)	€ / dt	21,14	11,65	14,75	15,85
1534	Triticaleerlös (netto)	€ / dt	18,04	13,61	12,45	14,70
1565	Rapselerlös (netto)	€ / dt	47,30	38,92	34,22	40,15
1572	Kartoffelerlös (netto)	€ / dt	25,34	30,22	26,61	27,39
1573	Zuckerrübenelerlös (netto)	€ / dt	4,62	4,92	2,64	4,06
1731	Milcherlös (netto bei 4 % Fett)	€ / dt	32,65	36,67	31,04	33,45
1732	Milcherlös (netto bei nat. Fettgehalt)	€ / dt	34,42	38,82	32,66	35,30

Natürliche Personen
Identische Verbundbetriebe von 2012/13 bis 2014/15

Blatt 2 von 4

Kennzahl	Bezeichnung	Maßeinheit	2012/13	2013/14	2014/15	Dreijähriger Durchschnitt
0001	Betriebe	Anzahl	39	39	39	
Bilanz						
2000	Summe Aktiva (Bilanzvermögen)	€ / Betrieb	1.339.077	1.390.607	1.440.334	1.390.006
2000	Summe Aktiva (Bilanzvermögen)	€ / ha LF	4.648	4.842	5.044	4.845
2100	Sachanlagen gesamt	€ / ha LF	3.306	3.519	3.740	3.522
2111	dar. Boden	€ / ha LF	1.580	1.758	1.797	1.712
2115	dar. Gebäude, baul. Anlagen	€ / ha LF	621	596	657	625
2120	dar. techn. Anlagen u. Maschinen	€ / ha LF	918	1.001	1.091	1.003
2130	dar. andere Anlagen insges.	€ / ha LF	132	116	119	122
2160	dar. Anlagen im Bau, Anzahlungen	€ / ha LF	40	33	61	45
2200	Finanzanlagen	€ / ha LF	95	101	120	105
2211	dar. Anteile an verbund. Untern.	€ / ha LF	0	0	0	0
2213	dar. Beteiligungen	€ / ha LF	85	83	84	84
2300	Tiervermögen	€ / ha LF	296	287	288	290
2320	dar. Rinder	€ / ha LF	258	259	260	259
2330	dar. Schweine	€ / ha LF	24	14	15	18
2400	Umlaufvermögen (ohne Tiere)	€ / ha LF	921	908	877	902
2410	dav. Vorräte	€ / ha LF	446	445	443	445
2412	dar. Feldinventar	€ / ha LF	398	399	397	398
2420	dav. Finanzumlaufvermögen	€ / ha LF	475	463	434	457
2431	dar. Forderungen aus Liefer. u. Leist.	€ / ha LF	151	124	101	126
2450	dar. Bank, Kasse	€ / ha LF	205	232	196	211
9041	Eigenkapital (+ 50% Sonderposten)	€ / ha LF	2.933	3.107	3.230	3.090
3600	dar. Geschäftsguth., gez. Kapital	€ / ha LF	0	0	0	0
3140	Sonderposten gesamt	€ / ha LF	116	98	75	96
3400	Rückstellungen	€ / ha LF	53	58	55	55
3500	Verbindlichkeiten	€ / ha LF	1.584	1.610	1.705	1.633
3510	dar. geg. Kreditinstituten	€ / ha LF	1.070	1.105	1.331	1.169
3521	dar. aus Lieferungen u. Leistungen	€ / ha LF	272	249	213	245
9280	Anlagenintensität	%	59	61	64	61
9281	Veralterungsgrad abnutzbares Anlagenverm.	%	34	34	36	35
9292	Fremdkapitaldeckung II	%	141	142	139	140
Investitionen, Finanzierung						
8300	Bruttoinvestitionen	€ / ha LF	376	447	576	467
8231	Zugang Boden	€ / ha LF	57	100	36	64
8232	Zugang Wirtschaftsgeb.u.baul. Anl.	€ / ha LF	3	3	1	3
8251	Zugang Anlagen im Bau, Anzahlung	€ / ha LF	32	51	222	102
8241	Zugang techn. Anlagen u. Masch.	€ / ha LF	229	272	267	256
2800	Veränderung Tiervermögen	€ / ha LF	8	-8	-2	-1
8400	Nettoinvestitionen	€ / ha LF	100	71	218	130
8401	Nettoinvestitionen	€ / AK	7.153	5.117	15.350	9.207
8404	Veränderung Sachanlageverm. (o. Boden)	%	1	3	10	5
9314	Nettoverbindlichkeiten	€ / ha LF	1.109	1.147	1.271	1.176
9315	Veränd. Nettoverbindlichkeiten	€ / ha LF	-146	-21	129	-13
9318	Tilg.von Verbindk.ges.(incl.Verm.auseinand.)	€ / ha LF	295	234	291	274
2920	Veränd. Finanzumlaufvermögen	€ / ha LF	46	23	-40	9
3822	Veränderung Sonder-AfA	€ / ha LF	-3	-4	-6	-4

Natürliche Personen
Identische Verbundbetriebe von 2012/13 bis 2014/15

Blatt 3 von 4

Kennzahl	Bezeichnung	Maßeinheit	2012/13	2013/14	2014/15	Dreijähriger Durchschnitt
0001	Betriebe	Anzahl	39	39	39	
Gewinn- und Verlustrechnung						
Ertrag						
4010	Umsatzerlöse	€ / ha LF	1.969	1.916	1.860	1.915
4100	dar. landwirtschaftl. Pflanzenprod.	€ / ha LF	941	810	886	879
4112	dar. Getreide (ohne Körnermais)	€ / ha LF	500	428	487	472
4120	dar. Ölf., Hülsenfr., Faserpfl.	€ / ha LF	309	277	297	294
4130	dar. Kartoffeln	€ / ha LF	4	5	5	5
4140	dar. Zuckerrüben	€ / ha LF	33	24	19	25
4173	dar. nachwachs. Rohstoffe / Energiepfl.	€ / ha LF	26	19	34	26
4200	dar. Tierproduktion	€ / ha LF	854	920	800	858
4220	dar. Rinder	€ / ha LF	116	104	108	109
4230	dar. Milch	€ / ha LF	545	657	543	582
4240	dar. Schweine	€ / ha LF	140	104	93	112
4260	dar. Geflügel, Eier	€ / ha LF	34	35	34	35
4300	dar. Obst, Weinbau	€ / ha LF	0	0	0	0
4360	dar. Nebenbetr., Handel, Dienstleist.	€ / ha LF	172	184	174	177
4368	dar. Lohnarbeit, Masch.miete	€ / ha LF	31	28	29	30
4400	Bestandsveränderungen	€ / ha LF	15	-7	-10	-1
4500	Sonst. betr. Erträge	€ / ha LF	552	563	548	555
4510	dar. Zulagen u. Zuschüsse	€ / ha LF	415	408	408	410
4660	dar. betriebsbezogene Zahlungen	€ / ha LF	376	372	367	372
4670	dar. entkoppelte Betriebsprämie	€ / ha LF	325	309	303	312
4680	dar. Ausgleichszulage	€ / ha LF	12	12	14	13
4690	dar. für umweltger. Agrarprod.	€ / ha LF	38	43	40	40
4698	dar. sonstige Zuschüsse	€ / ha LF	1	1	2	1
4600	dar. produktbezogene Zahlungen	€ / ha LF	1	1	1	1
4610	dar. Beihilfen pflanzl. Prod.	€ / ha LF	0	0	0	0
4640	dar. Prämien Tierprod.	€ / ha LF	0	0	1	0
4520	dar. aufwandsbezogene Zahlungen	€ / ha LF	38	35	40	38
4560	dar. Agrardieselerstattung	€ / ha LF	25	27	28	27
4550	dar. Investitionszuschüsse	€ / ha LF	10	6	9	8
4722	dar. Mieten u. Pachten	€ / ha LF	22	20	25	22
4725	dar. zeitraumzugehörige Ust.	€ / ha LF	2	7	3	4
4900	dar. zeitraumfremde Erträge	€ / ha LF	35	59	59	51
Aufwand						
5100	Materialaufwand	€ / ha LF	1.147	1.123	1.069	1.113
5110	dar. Pflanzenproduktion	€ / ha LF	497	485	462	482
5111	dar. Saat- u. Pflanzgut	€ / ha LF	79	71	65	72
5112	dar. Düngemittel	€ / ha LF	184	172	157	171
5113	dar. Pflanzenschutz	€ / ha LF	134	135	113	127
5210	dar. Tierproduktion	€ / ha LF	348	315	304	322
5211	dar. Tierzukauf	€ / ha LF	71	43	44	53
5280	dar. Futtermittelzukauf	€ / ha LF	192	187	173	184
5292	dar. Tierarzt	€ / ha LF	32	28	30	30
5293	dar. Besamung	€ / ha LF	12	10	10	11
5294	dar. sonst. bezogene Leist. Tierprod.	€ / ha LF	18	18	22	19
5330	dar. Nebenbetr., Handel, Dienstleist.	€ / ha LF	25	46	34	35
5350	dar. sonst. Materialaufwand	€ / ha LF	277	276	269	274
5352	dar. Heizmat., Strom	€ / ha LF	45	47	47	46
5354	dar. Wasser, Abwasser	€ / ha LF	4	4	5	4
5355	dar. Treib- u. Schmierstoffe	€ / ha LF	149	148	142	146
5357	dar. Lohnarbeit, Masch.miete	€ / ha LF	73	72	71	72

Natürliche Personen
Identische Verbundbetriebe von 2012/13 bis 2014/15

Blatt 4 von 4

Kennzahl	Bezeichnung	Maßeinheit	2012/13	2013/14	2014/15	Dreijähriger Durchschnitt
0001	Betriebe	Anzahl	39	39	39	
Aufwand						
5500	Personalaufwand (ohne BUV)	€ / ha LF	183	188	203	191
5501	Personalaufwand (ohne BUV)	€ / eAK	23.959	25.663	25.944	25.189
5600	Betriebswirtschaftliche AfA	€ / ha LF	259	263	285	269
5636	dar. Wirtschaftsgeb. u. baul. Anl.	€ / ha LF	60	60	62	61
5642	dar. Maschinen u. Geräte	€ / ha LF	120	129	149	132
5641	dar. Betriebsvorrichtungen	€ / ha LF	34	33	33	33
5700	Sonst. betriebl. Aufwand	€ / ha LF	444	465	471	460
5710	dar. Unterhaltung	€ / ha LF	182	161	173	172
5715	dar. Gebäude u. baul. Anlagen	€ / ha LF	54	45	52	51
5720	dar. techn. Anl., Masch., Fuhrp.	€ / ha LF	125	114	118	119
5730	dar. Betriebsversicherung	€ / ha LF	66	72	67	68
5731	dar. betriebliche Unfallversicherung	€ / ha LF	23	24	21	23
5742	dar. Pachten	€ / ha LF	100	103	105	103
5765	Pachtpreis / ha Pachtfläche	€ / ha	159	164	164	162
5764	dar. zeitraumzugehörige Vorsteuer	€ / ha LF	2	6	2	3
5770	dar. zeitraumfremder Aufwand	€ / ha LF	22	31	35	30
Unternehmensergebnis						
6000	Betriebsergebnis	€ / ha LF	504	429	370	434
4000	Betriebliche Erträge	€ / ha LF	2.536	2.473	2.398	2.469
5000	Betriebliche Aufwendungen	€ / ha LF	2.032	2.044	2.028	2.035
7000	Finanzergebnis	€ / ha LF	-46	-41	-44	-44
7230	dar. Zinsaufwand	€ / ha LF	51	47	48	49
7600	Außerordentliches Ergebnis	€ / ha LF	-1	-1	1	0
7800	Steuern vom Einkommen u. Ertrag	€ / ha LF	0	0	0	0
7900	Sonstige Steuern	€ / ha LF	11	11	10	11
7910	Unternehmensertrag	€ / ha LF	2.545	2.480	2.408	2.478
7920	Unternehmensaufwand vor Steuern	€ / ha LF	2.098	2.106	2.091	2.098
Rentabilität						
9000	Gewinn/Jahresübersch. vor Steuern	€ / Betrieb	128.699	107.621	90.562	108.961
9000	Gewinn/Jahresübersch. vor Steuern	€ / ha LF	447	375	317	380
9004	Ordentliches Ergebnis	€ / Betrieb	125.211	100.097	83.315	102.875
9004	Ordentliches Ergebnis	€ / ha LF	435	349	292	358
9006	Gewinn + Personalaufwand (ohne BUV)	€ / AK	44.843	40.643	36.669	40.718
9007	Ordentliches Ergeb. + Personalaufw. (o. BUV)	€ / AK	43.981	38.750	34.880	39.204
9008	Ordentliches Ergeb. + Personalaufw. (o. BUV)	€ / ha LF	618	536	495	550
9071	Betriebseinkommen	€ / ha LF	775	701	660	712
9073	Relative Faktorentlohnung	%	123,0	108,3	99,1	110,1
9103	Ordentliche Rentabilitätsrate	%	9,9	6,7	4,5	7,1
9120	Gesamtkapitalrentabilität	%	6,5	4,4	3,1	4,7
9131	Eigenkapitalrentabilität (ohne Boden)	%	14,5	7,7	3,2	8,4
Liquidität / Stabilität						
9601	Liquidität 1. Grades	%	60	70	66	65
9221	Cashflow I	€ / ha LF	684	725	641	683
9223	Cashflow III (zur Neufinanzierung verfügbar)	€ / ha LF	230	302	212	248
9240	Kapitaldienst	€ / ha LF	344	281	339	321
9231	Langfristige Kapitaldienstgrenze	€ / ha LF	287	200	158	215
9232	Mittelfristige Kapitaldienstgrenze	€ / ha LF	349	262	222	277
9233	Kurzfristige Kapitaldienstgrenze	€ / ha LF	540	461	443	481
9241	Ausschöpf. d. langfr. Kapitaldienstgr.	%	120	141	215	158
9242	Ausschöpf. d. mittelfr. Kapitaldienstgr.	%	99	107	153	120
9243	Ausschöpf. d. kurzfr. Kapitaldienstgr.	%	64	61	77	67
9270	Eigenkapitalquote	%	63	64	64	64
9230	Eigenkapitalveränderung	€ / ha LF	251	97	100	149
9239	Bereinigte Eigenkapitalveränderung	€ / ha LF	238	153	110	167
9238	Bereinigte Eigenkapitalveränderung	€ / AK	16.966	11.083	7.769	11.940
Unternehmerfamilie						
9502	Gesamteinkommen	€ / Betrieb	133.608	121.091	94.026	116.242
9503	Verfügbares Einkommen	€ / Betrieb	107.041	88.487	62.709	86.079
3210	Entnahmen Lebenshaltung	€ / Betrieb	26.934	24.447	24.718	25.366
3395	Nettoentnahmen	€ / nAK	26.247	30.594	23.266	26.702

Juristische Personen
Identische Betriebe von 2012/13 bis 2014/15

Blatt 1 von 4

Kennzahl	Bezeichnung	Maßeinheit	2012/13	2013/14	2014/15	Dreijähriger Durchschnitt
0001	Betriebe	Anzahl	227	227	227	
Faktorausstattung						
1006	Wirtschaftliche Betriebsgröße	€ / ha LF	2.023	2.028	2.055	2.035
1030	Landw. genutzte Fläche (LF)	ha / Betrieb	1.389,1	1.384,8	1.378,9	1.384,3
1033	dar. zugepachtete LF (Netto)	ha / Betrieb	1.092,1	1.073,6	1.052,0	1.072,6
1150	Ackerfläche	% LF	81,7	81,6	81,7	81,7
1160	Dauergrünland	% LF	18,0	18,0	17,9	17,9
1056	Ertragsmesszahl	EMZ / a	39	39	39	39
1110	Arbeitskräfte insgesamt	AK / Betrieb	33,99	33,94	34,11	34,01
1114	AK-Besatz	AK / 100 ha LF	2,45	2,45	2,47	2,46
Produktionsstruktur						
1151	Ackerfläche (Anfang des Jahres)	ha AF / Betrieb	1.137,2	1.134,2	1.129,3	1.133,6
1210	dar. Getreide (ohne Körnermais)	% AF	51,1	51,7	50,5	51,1
1230	dar. Ölf Früchte, Hülsenfr., Faserpflanzen	% AF	19,7	19,5	19,4	19,5
1237	dar. Winterraps	% AF	18,0	18,1	18,0	18,1
1240	dar. Kartoffeln	% AF	1,0	0,9	1,0	0,9
1250	dar. Zuckerrüben	% AF	1,6	1,4	1,5	1,5
1271	dar. Silomais	% AF	12,4	13,4	14,1	13,3
1275	dar. sonst. Ackerfutter	% AF	7,1	7,1	7,4	7,2
1284	dar. nachwachs. Rohstoffe / Energiepflanzen	% AF	0,6	0,6	0,6	0,6
1300	Viehbesatz	VE / 100 ha LF	69,5	70,6	70,9	70,3
1330	dar. Rinder	VE / 100 ha LF	53,8	54,5	55,2	54,5
1335	dar. Milchkühe	VE / 100 ha LF	31,6	31,9	32,6	32,0
1336	dar. Mutter- und Ammenkühe	VE / 100 ha LF	1,8	1,7	1,7	1,8
1339	dar. Jung- und Mastvieh	VE / 100 ha LF	14,3	14,5	14,4	14,4
1350	dar. Schweine	VE / 100 ha LF	14,7	15,0	14,6	14,7
1351	dar. Mastschweine und Läufer	VE / 100 ha LF	10,5	10,4	9,9	10,3
1352	dar. Zuchtsauen	VE / 100 ha LF	1,5	1,4	1,3	1,4
1340	dar. Schafe	VE / 100 ha LF	0,3	0,3	0,3	0,3
1320	dar. Pferde	VE / 100 ha LF	0,0	0,0	0,0	0,0
1391	Rauhfuttermittelverzehr	GV / Betrieb	753,1	760,4	766,4	760,0
Erträge, Leistungen, Preise						
1411	Getreide (ohne Körnermais)	dt / ha	63	61	78	67
1420	dar. Weizen	dt / ha	68	69	85	74
1426	dar. Wintergerste	dt / ha	62	55	81	66
1427	dar. Sommergerste	dt / ha	56	49	63	56
1433	dar. Roggen	dt / ha	55	52	58	55
1434	dar. Triticale	dt / ha	59	57	67	61
1465	Raps	dt / ha	38	37	47	41
1472	Kartoffeln	dt / ha	414	248	464	375
1473	Zuckerrüben	dt / ha	687	577	814	692
1631	Milchleistung (4 % Fett)	kg / Kuh	9.016	9.096	9.149	9.087
1632	Milchleistung (nat. Fettgehalt)	kg / Kuh	9.030	9.128	9.242	9.134
1612	Lebend geborene Ferkel	Ferkel / Sau	26	27	28	27
1511	Getreideerlös insges. (netto; o. Körnermais)	€ / dt	20,95	19,09	16,18	18,74
1520	Weizenerlös (netto)	€ / dt	21,70	19,93	16,72	19,45
1526	Wintergersteerlös (netto)	€ / dt	19,47	17,19	14,69	17,12
1527	Sommergersteerlös (netto)	€ / dt	21,22	21,62	18,63	20,49
1533	Roggenerlös (netto)	€ / dt	19,76	15,98	14,46	16,73
1534	Triticaleerlös (netto)	€ / dt	19,84	17,26	14,78	17,29
1565	Rapslerlös (netto)	€ / dt	47,13	41,67	35,14	41,31
1572	Kartoffelerlös (netto)	€ / dt	12,10	18,46	10,39	13,65
1573	Zuckerrübenelerlös (netto)	€ / dt	4,74	5,25	2,77	4,25
1731	Milcherlös (netto bei 4 % Fett)	€ / dt	32,40	38,68	36,28	35,79
1732	Milcherlös (netto bei nat. Fettgehalt)	€ / dt	32,35	38,55	35,91	35,60

Juristische Personen
Identische Betriebe von 2012/13 bis 2014/15

Blatt 2 von 4

Kennzahl	Bezeichnung	Maßeinheit	2012/13	2013/14	2014/15	Dreijähriger Durchschnitt
0001	Betriebe	Anzahl	227	227	227	
Bilanz						
2000	Summe Aktiva (Bilanzvermögen)	€ / Betrieb	7.531.419	7.952.781	8.341.175	7.941.792
2000	Summe Aktiva (Bilanzvermögen)	€ / ha LF	5.422	5.743	6.049	5.738
2100	Sachanlagen gesamt	€ / ha LF	3.216	3.514	3.817	3.516
2111	dar. Boden	€ / ha LF	1.202	1.303	1.409	1.304
2115	dar. Gebäude, baul. Anlagen	€ / ha LF	776	864	1.003	881
2120	dar. techn. Anlagen u. Maschinen	€ / ha LF	988	1.111	1.148	1.082
2130	dar. andere Anlagen insges.	€ / ha LF	100	111	118	110
2160	dar. Anlagen im Bau, Anzahlungen	€ / ha LF	147	120	134	133
2200	Finanzanlagen	€ / ha LF	195	200	208	201
2211	dar. Anteile an verbund. Untern.	€ / ha LF	58	59	62	60
2213	dar. Beteiligungen	€ / ha LF	68	74	76	73
2300	Tiervermögen	€ / ha LF	422	428	430	427
2320	dar. Rinder	€ / ha LF	381	385	386	384
2330	dar. Schweine	€ / ha LF	39	40	41	40
2400	Umlaufvermögen (ohne Tiere)	€ / ha LF	1.558	1.574	1.575	1.569
2410	dav. Vorräte	€ / ha LF	583	572	633	596
2412	dar. Feldinventar	€ / ha LF	230	227	226	228
2420	dav. Finanzumlaufvermögen	€ / ha LF	975	1.002	942	973
2431	dar. Forderungen aus Liefer. u. Leist.	€ / ha LF	195	190	171	185
2450	dar. Bank, Kasse	€ / ha LF	550	572	518	547
9041	Eigenkapital (+ 50% Sonderposten)	€ / ha LF	3.419	3.611	3.798	3.609
3600	dar. Geschäftsguth., gez. Kapital	€ / ha LF	157	156	161	158
3140	Sonderposten gesamt	€ / ha LF	176	213	240	209
3400	Rückstellungen	€ / ha LF	175	174	155	168
3500	Verbindlichkeiten	€ / ha LF	1.695	1.808	1.932	1.812
3510	dar. geg. Kreditinstituten	€ / ha LF	1.182	1.304	1.443	1.310
3521	dar. aus Lieferungen u. Leistungen	€ / ha LF	174	162	166	167
9280	Anlagenintensität	%	53	55	56	55
9281	Veralterungsgrad abnutzbares Anlagenverm.	%	39	40	41	40
9292	Fremdkapitaldeckung II	%	165	162	156	161
Investitionen, Finanzierung						
8300	Bruttoinvestitionen	€ / ha LF	574	616	711	634
8231	Zugang Boden	€ / ha LF	61	83	89	78
8232	Zugang Wirtschaftsgeb.u.baul. Anl.	€ / ha LF	32	49	48	43
8251	Zugang Anlagen im Bau, Anzahlung	€ / ha LF	224	207	237	222
8241	Zugang techn. Anlagen u. Masch.	€ / ha LF	184	231	229	214
2800	Veränderung Tiervermögen	€ / ha LF	6	4	0	4
8400	Nettoinvestitionen	€ / ha LF	274	284	344	301
8401	Nettoinvestitionen	€ / AK	11.202	11.582	13.924	12.236
8404	Veränderung Sachanlageverm. (o. Boden)	%	10	10	8	9
9314	Nettoverbindlichkeiten	€ / ha LF	720	806	990	839
9315	Veränd. Nettoverbindlichkeiten	€ / ha LF	61	84	186	110
9317	Tilg.lang- u.mittelfr.Verbindlk.geg.Kreditinst.	€ / ha LF	151	167	200	172
9318	Tilg.von Verbindk.ges.(incl.Verm.auseinand.)	€ / ha LF	228	256	289	258
9319	dar. Tilgung v.Altschuld.u.Verm.auseinand.	€ / ha LF	1	2	2	1
2920	Veränd. Finanzumlaufvermögen	€ / ha LF	74	26	-66	11
3822	Veränderung Sonder-AfA	€ / ha LF	-1	2	-1	0

Juristische Personen
Identische Betriebe von 2012/13 bis 2014/15

Blatt 3 von 4

Kennzahl	Bezeichnung	Maßeinheit	2012/13	2013/14	2014/15	Dreijähriger Durchschnitt
0001	Betriebe	Anzahl	227	227	227	
Gewinn- und Verlustrechnung						
Ertrag						
4010	Umsatzerlöse	€ / ha LF	2.581	2.667	2.626	2.625
4100	dar. landwirtschaftl. Pflanzenprod.	€ / ha LF	878	763	776	805
4112	dar. Getreide (ohne Körnermais)	€ / ha LF	435	376	395	402
4120	dar. Ölfr., Hülsenfr., Faserpfl.	€ / ha LF	272	235	243	250
4130	dar. Kartoffeln	€ / ha LF	41	42	29	38
4140	dar. Zuckerrüben	€ / ha LF	41	34	25	33
4173	dar. nachwachs. Rohstoffe / Energiepfl.	€ / ha LF	4	7	7	6
4200	dar. Tierproduktion	€ / ha LF	1.290	1.473	1.408	1.390
4220	dar. Rinder	€ / ha LF	162	155	144	154
4230	dar. Milch	€ / ha LF	904	1.096	1.053	1.018
4240	dar. Schweine	€ / ha LF	202	207	190	200
4260	dar. Geflügel, Eier	€ / ha LF	16	9	14	13
4300	dar. Obst, Weinbau	€ / ha LF	2	1	2	2
4360	dar. Nebenbetr., Handel, Dienstleist.	€ / ha LF	409	428	438	425
4368	dar. Lohnarbeit, Masch.miete	€ / ha LF	44	47	48	46
4400	Bestandsveränderungen	€ / ha LF	18	-1	56	24
4500	Sonst. betr. Erträge	€ / ha LF	632	665	653	650
4510	dar. Zulagen u. Zuschüsse	€ / ha LF	461	471	476	469
4660	dar. betriebsbezogene Zahlungen	€ / ha LF	391	378	383	384
4670	dar. entkoppelte Betriebsprämie	€ / ha LF	325	303	301	310
4680	dar. Ausgleichszulage	€ / ha LF	20	19	19	19
4690	dar. für umweltger. Agrarprod.	€ / ha LF	44	45	43	44
4698	dar. sonstige Zuschüsse	€ / ha LF	1	5	11	6
4600	dar. produktbezogene Zahlungen	€ / ha LF	5	4	5	5
4610	dar. Beihilfen pflanzl. Prod.	€ / ha LF	3	2	2	2
4640	dar. Prämien Tierprod.	€ / ha LF	2	2	3	2
4520	dar. aufwandsbezogene Zahlungen	€ / ha LF	65	89	88	81
4560	dar. Agrardieselerstattung	€ / ha LF	29	29	31	30
4550	dar. Investitionszuschüsse	€ / ha LF	31	55	52	46
4722	dar. Mieten u. Pachten	€ / ha LF	38	40	39	39
4725	dar. zeitraumzugehörige Ust.	€ / ha LF	0	0	0	0
4900	dar. zeitraumfremde Erträge	€ / ha LF	48	63	59	56
Aufwand						
5100	Materialaufwand	€ / ha LF	1.452	1.500	1.498	1.483
5110	dar. Pflanzenproduktion	€ / ha LF	405	410	419	411
5111	dar. Saat- u. Pflanzgut	€ / ha LF	86	84	88	86
5112	dar. Düngemittel	€ / ha LF	154	154	148	152
5113	dar. Pflanzenschutz	€ / ha LF	105	109	112	109
5210	dar. Tierproduktion	€ / ha LF	555	590	579	575
5211	dar. Tierzukauf	€ / ha LF	75	73	68	72
5280	dar. Futtermittelzukauf	€ / ha LF	344	376	366	362
5292	dar. Tierarzt	€ / ha LF	56	59	58	58
5293	dar. Besamung	€ / ha LF	20	22	22	21
5294	dar. sonst. bezogene Leist. Tierprod.	€ / ha LF	33	36	38	36
5330	dar. Nebenbetr., Handel, Dienstleist.	€ / ha LF	123	122	120	121
5350	dar. sonst. Materialaufwand	€ / ha LF	370	379	382	377
5352	dar. Heizmat., Strom	€ / ha LF	80	88	85	84
5354	dar. Wasser, Abwasser	€ / ha LF	9	9	9	9
5355	dar. Treib- u. Schmierstoffe	€ / ha LF	179	177	178	178
5357	dar. Lohnarbeit, Masch.miete	€ / ha LF	49	48	51	49

Juristische Personen
Identische Betriebe von 2012/13 bis 2014/15

Blatt 4 von 4

Kennzahl	Bezeichnung	Maßeinheit	2012/13	2013/14	2014/15	Dreijähriger Durchschnitt
0001	Betriebe	Anzahl	227	227	227	
Aufwand						
5500	Personalaufwand (ohne BUV)	€ / ha LF	642	662	678	661
5501	Personalaufwand (ohne BUV)	€ / eAK	26.240	27.026	27.409	26.892
5600	Betriebswirtschaftliche AfA	€ / ha LF	270	286	307	287
5636	dar. Wirtschaftsgeb. u. baul. Anl.	€ / ha LF	68	71	83	74
5642	dar. Maschinen u. Geräte	€ / ha LF	122	128	135	128
5641	dar. Betriebsvorrichtungen	€ / ha LF	45	50	49	48
5700	Sonst. betriebl. Aufwand	€ / ha LF	542	589	599	577
5710	dar. Unterhaltung	€ / ha LF	210	217	220	216
5715	dar. Gebäude u. baul. Anlagen	€ / ha LF	65	63	58	62
5720	dar. techn. Anl., Masch., Fuhrp.	€ / ha LF	145	153	151	150
5730	dar. Betriebsversicherung	€ / ha LF	68	72	73	71
5731	dar. betriebliche Unfallversicherung	€ / ha LF	22	23	21	22
5742	dar. Pachten	€ / ha LF	123	126	132	127
5765	Pachtpreis / ha Pachtfläche	€ / ha	150	157	166	158
5764	dar. zeitraumzugehörige Vorsteuer	€ / ha LF	0	0	0	0
5770	dar. zeitraumfremder Aufwand	€ / ha LF	15	21	18	18
Unternehmensergebnis						
6000	Betriebsergebnis	€ / ha LF	329	298	257	295
4000	Betriebliche Erträge	€ / ha LF	3.235	3.335	3.338	3.303
5000	Betriebliche Aufwendungen	€ / ha LF	2.906	3.037	3.081	3.008
7000	Finanzergebnis	€ / ha LF	-53	-58	-49	-54
7230	dar. Zinsaufwand	€ / ha LF	56	56	56	56
7600	Außerordentliches Ergebnis	€ / ha LF	-7	-3	10	0
7800	Steuern vom Einkommen u. Ertrag	€ / ha LF	55	54	49	53
7900	Sonstige Steuern	€ / ha LF	7	8	8	8
7910	Unternehmensertrag	€ / ha LF	3.263	3.366	3.377	3.335
7920	Unternehmensaufwand vor Steuern	€ / ha LF	3.002	3.136	3.167	3.102
Rentabilität						
9000	Gewinn/Jahresübersch. vor Steuern	€ / Betrieb	362.852	317.784	289.142	323.260
9000	Gewinn/Jahresübersch. vor Steuern	€ / ha LF	261	229	210	233
9004	Ordentliches Ergebnis	€ / Betrieb	346.065	288.245	229.795	288.035
9004	Ordentliches Ergebnis	€ / ha LF	249	208	167	208
9006	Gewinn + Personalaufwand (ohne BUV)	€ / AK	36.916	36.388	35.887	36.397
9007	Ordentliches Ergeb. + Personalaufw. (o. BUV)	€ / AK	36.422	35.518	34.147	35.362
9008	Ordentliches Ergeb. + Personalaufw. (o. BUV)	€ / ha LF	891	871	845	869
9071	Betriebseinkommen	€ / ha LF	1.089	1.073	1.054	1.072
9073	Relative Faktorentlohnung	%	114,3	109,0	103,9	109,1
9103	Ordentliche Rentabilitätsrate	%	7,6	6,2	5,0	6,3
9120	Gesamtkapitalrentabilität	%	5,6	4,6	3,7	4,6
9131	Eigenkapitalrentabilität (ohne Boden)	%	9,7	7,4	5,2	7,4
Liquidität / Stabilität						
9601	Liquidität 1. Grades	%	120	122	102	115
9221	Cashflow I	€ / ha LF	480	515	456	484
9223	Cashflow III (zur Neufinanzierung verfügbar)	€ / ha LF	251	260	167	226
9240	Kapitaldienst	€ / ha LF	284	312	345	314
9231	Langfristige Kapitaldienstgrenze	€ / ha LF	237	193	165	198
9232	Mittelfristige Kapitaldienstgrenze	€ / ha LF	308	268	253	276
9233	Kurzfristige Kapitaldienstgrenze	€ / ha LF	506	478	472	485
9241	Ausschöpf. d. langfr. Kapitaldienstgr.	%	120	162	209	164
9242	Ausschöpf. d. mittelfr. Kapitaldienstgr.	%	92	116	136	115
9243	Ausschöpf. d. kurzfr. Kapitaldienstgr.	%	56	65	73	65
9270	Eigenkapitalquote	%	63	63	63	63
9230	Eigenkapitalveränderung	€ / ha LF	196	183	164	181
9239	Bereinigte Eigenkapitalveränderung	€ / ha LF	180	136	109	142
9238	Bereinigte Eigenkapitalveränderung	€ / AK	7.373	5.559	4.426	5.786

Juristische Personen
Identische Ackerbaubetriebe von 2012/13 bis 2014/15

Blatt 1 von 4

Kennzahl	Bezeichnung	Maßeinheit	2012/13	2013/14	2014/15	Dreijähriger Durchschnitt
0001	Betriebe	Anzahl	10	10	10	
Faktorausstattung						
1006	Wirtschaftliche Betriebsgröße	€ / ha LF	1.323	1.315	1.365	1.334
1030	Landw. genutzte Fläche (LF)	ha / Betrieb	1.786,6	1.776,2	1.747,8	1.770,2
1033	dar. zugepachtete LF (Netto)	ha / Betrieb	1.258,1	1.231,5	1.185,7	1.225,1
1150	Ackerfläche	% LF	91,0	90,9	90,7	90,9
1160	Dauergrünland	% LF	9,0	9,1	9,1	9,1
1056	Ertragsmesszahl	EMZ / a	42	43	43	43
1110	Arbeitskräfte insgesamt	AK / Betrieb	21,69	21,97	21,22	21,63
1114	AK-Besatz	AK / 100 ha LF	1,21	1,24	1,21	1,22
Produktionsstruktur						
1151	Ackerfläche (Anfang des Jahres)	ha AF / Betrieb	1.624,5	1.625,1	1.602,2	1.617,3
1210	dar. Getreide (ohne Körnermais)	% AF	60,2	59,8	59,9	60,0
1230	dar. Ölfrüchte, Hülsenfr., Faserpflanzen	% AF	23,6	23,3	23,3	23,4
1237	dar. Winterraps	% AF	21,6	21,5	21,7	21,6
1240	dar. Kartoffeln	% AF	2,3	2,2	2,6	2,4
1250	dar. Zuckerrüben	% AF	2,0	2,1	2,2	2,1
1271	dar. Silomais	% AF	3,4	3,5	3,6	3,5
1275	dar. sonst. Ackerfutter	% AF	3,0	2,5	2,9	2,8
1284	dar. nachwachs. Rohstoffe / Energiepflanzen	% AF	0,1	1,2	0,7	0,7
1300	Viehbesatz	VE / 100 ha LF	7,8	7,8	7,9	7,9
1330	dar. Rinder	VE / 100 ha LF	6,7	7,0	7,4	7,0
1335	dar. Milchkühe	VE / 100 ha LF	1,7	1,7	1,7	1,7
1336	dar. Mutter- und Ammenkühe	VE / 100 ha LF	2,4	2,6	3,0	2,6
1339	dar. Jung- und Mastvieh	VE / 100 ha LF	1,9	2,1	1,9	2,0
1350	dar. Schweine	VE / 100 ha LF	0,1	0,0	0,0	0,0
1351	dar. Mastschweine und Läufer	VE / 100 ha LF	0,1	0,0	0,0	0,0
1352	dar. Zuchtsauen	VE / 100 ha LF	0,0	0,0	0,0	0,0
1340	dar. Schafe	VE / 100 ha LF	1,1	0,8	0,5	0,8
1320	dar. Pferde	VE / 100 ha LF	0,0	0,0	0,0	0,0
1391	Rauhfuttermittelverzehr	GV / Betrieb	137,9	138,1	138,6	138,2
Erträge, Leistungen, Preise						
1411	Getreide (ohne Körnermais)	dt / ha	67	61	80	70
1420	dar. Weizen	dt / ha	72	66	86	74
1426	dar. Wintergerste	dt / ha	69	55	81	68
1427	dar. Sommergerste	dt / ha	47	38	44	43
1433	dar. Roggen	dt / ha	54	61	64	60
1434	dar. Triticale	dt / ha	60	63	64	62
1465	Raps	dt / ha	37	36	47	40
1472	Kartoffeln	dt / ha	330	198	461	330
1473	Zuckerrüben	dt / ha	615	557	852	675
1631	Milchleistung (4 % Fett)	kg / Kuh	8.613	8.885	8.889	8.796
1632	Milchleistung (nat. Fettgehalt)	kg / Kuh	8.464	8.742	8.945	8.717
1612	Lebend geborene Ferkel	Ferkel / Sau				
1511	Getreideerlös insges. (netto; o. Körnermais)	€ / dt	20,77	18,30	15,97	18,35
1520	Weizenerlös (netto)	€ / dt	21,55	19,49	16,71	19,25
1526	Wintergersteerlös (netto)	€ / dt	19,02	16,73	14,56	16,77
1527	Sommergersteerlös (netto)	€ / dt	21,03	19,39	14,30	18,24
1533	Roggenerlös (netto)	€ / dt	19,85	13,23	14,60	15,89
1534	Triticaleerlös (netto)	€ / dt	20,81	19,02	13,34	17,72
1565	Rapslerlös (netto)	€ / dt	47,81	43,60	35,96	42,46
1572	Kartoffelerlös (netto)	€ / dt	13,32	19,81	8,88	14,00
1573	Zuckerrübenerlös (netto)	€ / dt	5,05	4,92	2,52	4,16
1731	Milcherlös (netto bei 4 % Fett)	€ / dt	31,62	38,44	35,83	35,30
1732	Milcherlös (netto bei nat. Fettgehalt)	€ / dt	32,19	39,09	35,59	35,62

Juristische Personen
Identische Ackerbaubetriebe von 2012/13 bis 2014/15

Blatt 2 von 4

Kennzahl	Bezeichnung	Maßeinheit	2012/13	2013/14	2014/15	Dreijähriger Durchschnitt
0001	Betriebe	Anzahl	10	10	10	
Bilanz						
2000	Summe Aktiva (Bilanzvermögen)	€ / Betrieb	8.077.365	8.280.474	8.710.997	8.356.279
2000	Summe Aktiva (Bilanzvermögen)	€ / ha LF	4.521	4.662	4.984	4.722
2100	Sachanlagen gesamt	€ / ha LF	2.872	3.030	3.278	3.060
2111	dar. Boden	€ / ha LF	1.785	1.881	2.079	1.915
2115	dar. Gebäude, baul. Anlagen	€ / ha LF	352	347	365	355
2120	dar. techn. Anlagen u. Maschinen	€ / ha LF	637	733	777	716
2130	dar. andere Anlagen insges.	€ / ha LF	52	55	49	52
2160	dar. Anlagen im Bau, Anzahlungen	€ / ha LF	46	14	8	23
2200	Finanzanlagen	€ / ha LF	196	201	206	201
2211	dar. Anteile an verbund. Untern.	€ / ha LF	74	75	76	75
2213	dar. Beteiligungen	€ / ha LF	103	91	92	95
2300	Tiervermögen	€ / ha LF	55	55	56	55
2320	dar. Rinder	€ / ha LF	48	51	52	50
2330	dar. Schweine	€ / ha LF	0	0	0	0
2400	Umlaufvermögen (ohne Tiere)	€ / ha LF	1.372	1.353	1.421	1.382
2410	dav. Vorräte	€ / ha LF	523	532	552	536
2412	dar. Feldinventar	€ / ha LF	327	335	328	330
2420	dav. Finanzumlaufvermögen	€ / ha LF	848	821	869	846
2431	dar. Forderungen aus Liefer. u. Leist.	€ / ha LF	98	114	120	111
2450	dar. Bank, Kasse	€ / ha LF	648	614	621	628
9041	Eigenkapital (+ 50% Sonderposten)	€ / ha LF	3.275	3.445	3.733	3.484
3600	dar. Geschäftsguth., gez. Kapital	€ / ha LF	234	216	261	237
3140	Sonderposten gesamt	€ / ha LF	43	38	33	38
3400	Rückstellungen	€ / ha LF	198	144	141	161
3500	Verbindlichkeiten	€ / ha LF	999	1.030	1.071	1.033
3510	dar. geg. Kreditinstituten	€ / ha LF	734	775	872	793
3521	dar. aus Lieferungen u. Leistungen	€ / ha LF	71	53	59	61
9280	Anlagenintensität	%	47	49	49	48
9281	Veralterungsgrad abnutzbares Anlagenverm.	%	36	37	37	37
9292	Fremdkapitaldeckung II	%	187	199	202	196
Investitionen, Finanzierung						
8300	Bruttoinvestitionen	€ / ha LF	466	357	455	426
8231	Zugang Boden	€ / ha LF	220	87	167	158
8232	Zugang Wirtschaftsgeb.u.baul. Anl.	€ / ha LF	14	1	1	5
8251	Zugang Anlagen im Bau, Anzahlung	€ / ha LF	60	35	9	35
8241	Zugang techn. Anlagen u. Masch.	€ / ha LF	132	203	219	185
2800	Veränderung Tiervermögen	€ / ha LF	1	0	0	0
8400	Nettoinvestitionen	€ / ha LF	260	141	224	208
8401	Nettoinvestitionen	€ / AK	21.398	11.382	18.466	17.082
8404	Veränderung Sachanlageverm. (o. Boden)	%	0	5	4	3
9314	Nettoverbindlichkeiten	€ / ha LF	150	209	203	187
9315	Veränd. Nettoverbindlichkeiten	€ / ha LF	-73	58	-6	-7
9317	Tilg.lang- u.mittelfr.Verbindlk.geg.Kreditinst.	€ / ha LF	118	103	127	116
9318	Tilg.von Verbindlk.ges.(incl.Verm.auseinand.)	€ / ha LF	139	134	165	146
9319	dar. Tilgung v.Altschuld.u.Verm.auseinand.	€ / ha LF	0	0	0	0
2920	Veränd. Finanzumlaufvermögen	€ / ha LF	163	-33	35	55
3822	Veränderung Sonder-AfA	€ / ha LF	-1	-1	0	-1

Juristische Personen
Identische Ackerbaubetriebe von 2012/13 bis 2014/15

Blatt 3 von 4

Kennzahl	Bezeichnung	Maßeinheit	2012/13	2013/14	2014/15	Dreijähriger Durchschnitt
0001	Betriebe	Anzahl	10	10	10	
Gewinn- und Verlustrechnung						
Ertrag						
4010	Umsatzerlöse	€ / ha LF	1.564	1.364	1.430	1.453
4100	dar. landwirtschaftl. Pflanzenprod.	€ / ha LF	1.328	1.106	1.159	1.198
4112	dar. Getreide (ohne Körnermais)	€ / ha LF	659	517	625	601
4120	dar. Ölf., Hülsenfr., Faserpfl.	€ / ha LF	363	330	312	335
4130	dar. Kartoffeln	€ / ha LF	105	79	71	85
4140	dar. Zuckerrüben	€ / ha LF	57	52	35	48
4173	dar. nachwachs. Rohstoffe / Energiepfl.	€ / ha LF	1	12	5	6
4200	dar. Tierproduktion	€ / ha LF	81	91	88	87
4220	dar. Rinder	€ / ha LF	24	21	26	23
4230	dar. Milch	€ / ha LF	46	56	53	52
4240	dar. Schweine	€ / ha LF	0	0	0	0
4260	dar. Geflügel, Eier	€ / ha LF	0	0	0	0
4300	dar. Obst, Weinbau	€ / ha LF	0	0	0	0
4360	dar. Nebenbetr., Handel, Dienstleist.	€ / ha LF	156	167	183	169
4368	dar. Lohnarbeit, Masch.miete	€ / ha LF	48	56	55	53
4400	Bestandsveränderungen	€ / ha LF	32	16	8	19
4500	Sonst. betr. Erträge	€ / ha LF	555	620	589	588
4510	dar. Zulagen u. Zuschüsse	€ / ha LF	359	403	365	376
4660	dar. betriebsbezogene Zahlungen	€ / ha LF	335	381	343	353
4670	dar. entkoppelte Betriebsprämie	€ / ha LF	303	306	305	305
4680	dar. Ausgleichszulage	€ / ha LF	4	4	5	4
4690	dar. für umweltger. Agrarprod.	€ / ha LF	24	23	22	23
4698	dar. sonstige Zuschüsse	€ / ha LF	1	1	1	1
4600	dar. produktbezogene Zahlungen	€ / ha LF	1	0	0	0
4610	dar. Beihilfen pflanzl. Prod.	€ / ha LF	1	0	0	0
4640	dar. Prämien Tierprod.	€ / ha LF	0	0	0	0
4520	dar. aufwandsbezogene Zahlungen	€ / ha LF	23	22	23	22
4560	dar. Agrardieselerstattung	€ / ha LF	20	20	21	21
4550	dar. Investitionszuschüsse	€ / ha LF	0	0	0	0
4722	dar. Mieten u. Pachten	€ / ha LF	25	24	26	25
4725	dar. zeitraumzugehörige Ust.	€ / ha LF	0	0	0	0
4900	dar. zeitraumfremde Erträge	€ / ha LF	21	136	112	90
Aufwand						
5100	Materialaufwand	€ / ha LF	741	732	736	736
5110	dar. Pflanzenproduktion	€ / ha LF	458	475	460	464
5111	dar. Saat- u. Pflanzgut	€ / ha LF	100	104	87	97
5112	dar. Düngemittel	€ / ha LF	194	190	173	186
5113	dar. Pflanzenschutz	€ / ha LF	143	158	163	155
5210	dar. Tierproduktion	€ / ha LF	45	44	44	44
5211	dar. Tierzukauf	€ / ha LF	6	2	4	4
5280	dar. Futtermittelzukauf	€ / ha LF	29	30	30	30
5292	dar. Tierarzt	€ / ha LF	5	6	5	6
5293	dar. Besamung	€ / ha LF	1	1	1	1
5294	dar. sonst. bezogene Leist. Tierprod.	€ / ha LF	2	4	2	3
5330	dar. Nebenbetr., Handel, Dienstleist.	€ / ha LF	25	16	29	23
5350	dar. sonst. Materialaufwand	€ / ha LF	214	198	205	206
5352	dar. Heizmat., Strom	€ / ha LF	23	21	18	21
5354	dar. Wasser, Abwasser	€ / ha LF	3	3	3	3
5355	dar. Treib- u. Schmierstoffe	€ / ha LF	123	116	114	118
5357	dar. Lohnarbeit, Masch.miete	€ / ha LF	37	33	38	36

Juristische Personen
Identische Ackerbaubetriebe von 2012/13 bis 2014/15

Blatt 4 von 4

Kennzahl	Bezeichnung	Maßeinheit	2012/13	2013/14	2014/15	Dreijähriger Durchschnitt
0001	Betriebe	Anzahl	10	10	10	
Aufwand						
5500	Personalaufwand (ohne BUV)	€ / ha LF	432	422	424	426
5501	Personalaufwand (ohne BUV)	€ / eAK	35.573	34.138	34.921	34.878
5600	Betriebswirtschaftliche AfA	€ / ha LF	177	174	193	181
5636	dar. Wirtschaftsgeb. u. baul. Anl.	€ / ha LF	26	25	38	30
5642	dar. Maschinen u. Geräte	€ / ha LF	109	114	123	115
5641	dar. Betriebsvorrichtungen	€ / ha LF	21	17	10	16
5700	Sonst. betriebl. Aufwand	€ / ha LF	372	374	385	377
5710	dar. Unterhaltung	€ / ha LF	136	110	107	118
5715	dar. Gebäude u. baul. Anlagen	€ / ha LF	29	26	16	24
5720	dar. techn. Anl., Masch., Fuhrp.	€ / ha LF	107	83	84	92
5730	dar. Betriebsversicherung	€ / ha LF	43	47	46	45
5731	dar. betriebliche Unfallversicherung	€ / ha LF	14	15	12	14
5742	dar. Pachten	€ / ha LF	135	137	154	142
5765	Pachtpreis / ha Pachtfläche	€ / ha	185	191	217	198
5764	dar. zeitraumzugehörige Vorsteuer	€ / ha LF	0	0	0	0
5770	dar. zeitraumfremder Aufwand	€ / ha LF	1	15	5	7
Unternehmensergebnis						
6000	Betriebsergebnis	€ / ha LF	430	299	289	339
4000	Betriebliche Erträge	€ / ha LF	2.151	2.001	2.028	2.060
5000	Betriebliche Aufwendungen	€ / ha LF	1.721	1.701	1.738	1.720
7000	Finanzergebnis	€ / ha LF	-10	-11	-1	-7
7230	dar. Zinsaufwand	€ / ha LF	37	36	32	35
7600	Außerordentliches Ergebnis	€ / ha LF	-1	1	1	0
7800	Steuern vom Einkommen u. Ertrag	€ / ha LF	108	82	84	91
7900	Sonstige Steuern	€ / ha LF	10	9	10	10
7910	Unternehmensertrag	€ / ha LF	2.178	2.027	2.059	2.088
7920	Unternehmensaufwand vor Steuern	€ / ha LF	1.769	1.747	1.781	1.766
Rentabilität						
9000	Gewinn/Jahresübersch. vor Steuern	€ / Betrieb	731.460	497.629	486.753	571.947
9000	Gewinn/Jahresübersch. vor Steuern	€ / ha LF	409	280	278	323
9004	Ordentliches Ergebnis	€ / Betrieb	668.585	259.805	268.323	398.904
9004	Ordentliches Ergebnis	€ / ha LF	374	146	154	225
9006	Gewinn + Personalaufwand (ohne BUV)	€ / AK	69.303	56.789	57.863	61.318
9007	Ordentliches Ergeb. + Personalaufw. (o. BUV)	€ / AK	66.404	45.964	47.568	53.312
9008	Ordentliches Ergeb. + Personalaufw. (o. BUV)	€ / ha LF	806	569	577	651
9071	Betriebseinkommen	€ / ha LF	989	761	779	843
9073	Relative Faktorentlohnung	%	136,1	103,3	102,4	114,0
9103	Ordentliche Rentabilitätsrate	%	17,2	7,2	7,5	10,6
9120	Gesamtkapitalrentabilität	%	9,1	3,9	3,7	5,6
9131	Eigenkapitalrentabilität (ohne Boden)	%	21,1	5,1	4,7	10,3
Liquidität / Stabilität						
9601	Liquidität 1. Grades	%	325	370	330	342
9221	Cashflow I	€ / ha LF	464	374	367	402
9223	Cashflow III (zur Neufinanzierung verfügbar)	€ / ha LF	325	240	202	256
9240	Kapitaldienst	€ / ha LF	176	170	197	181
9231	Langfristige Kapitaldienstgrenze	€ / ha LF	318	112	119	183
9232	Mittelfristige Kapitaldienstgrenze	€ / ha LF	348	140	161	216
9233	Kurzfristige Kapitaldienstgrenze	€ / ha LF	495	285	312	364
9241	Ausschöpf. d. langfr. Kapitaldienstgr.	%	55	152	166	124
9242	Ausschöpf. d. mittelfr. Kapitaldienstgr.	%	51	121	122	98
9243	Ausschöpf. d. kurzfr. Kapitaldienstgr.	%	36	60	63	53
9270	Eigenkapitalquote	%	72	74	75	74
9230	Eigenkapitalveränderung	€ / ha LF	273	149	240	221
9239	Bereinigte Eigenkapitalveränderung	€ / ha LF	281	76	87	148
9238	Bereinigte Eigenkapitalveränderung	€ / AK	23.185	6.126	7.164	12.158

Juristische Personen
Identische Futterbaubetriebe von 2012/13 bis 2014/15

Blatt 1 von 4

Kennzahl	Bezeichnung	Maßeinheit	2012/13	2013/14	2014/15	Dreijähriger Durchschnitt
0001	Betriebe	Anzahl	79	79	79	
Faktorausstattung						
1006	Wirtschaftliche Betriebsgröße	€ / ha LF	2.267	2.279	2.304	2.283
1030	Landw. genutzte Fläche (LF)	ha / Betrieb	1.342,0	1.340,1	1.341,2	1.341,1
1033	dar. zugepachtete LF (Netto)	ha / Betrieb	1.071,8	1.058,1	1.043,4	1.057,8
1150	Ackerfläche	% LF	72,1	72,2	72,4	72,2
1160	Dauergrünland	% LF	27,6	27,4	27,3	27,4
1056	Ertragsmesszahl	EMZ / a	34	34	34	34
1110	Arbeitskräfte insgesamt	AK / Betrieb	40,26	40,22	40,77	40,42
1114	AK-Besatz	AK / 100 ha LF	3,00	3,00	3,04	3,01
Produktionsstruktur						
1151	Ackerfläche (Anfang des Jahres)	ha AF / Betrieb	969,2	968,1	967,9	968,4
1210	dar. Getreide (ohne Körnermais)	% AF	45,8	47,2	45,7	46,2
1230	dar. Ölrüchte, Hülsenfr., Faserpflanzen	% AF	17,4	17,4	17,1	17,3
1237	dar. Winterraps	% AF	16,3	16,5	16,3	16,3
1240	dar. Kartoffeln	% AF	0,4	0,4	0,5	0,4
1250	dar. Zuckerrüben	% AF	0,8	0,7	0,7	0,7
1271	dar. Silomais	% AF	17,0	18,1	19,5	18,2
1275	dar. sonst. Ackerfutter	% AF	12,0	11,7	12,0	11,9
1284	dar. nachwachs. Rohstoffe / Energiepflanzen	% AF	0,1	0,0	0,0	0,0
1300	Viehbesatz	VE / 100 ha LF	87,3	87,9	88,2	87,8
1330	dar. Rinder	VE / 100 ha LF	85,6	86,6	86,9	86,4
1335	dar. Milchkühe	VE / 100 ha LF	50,8	51,5	52,5	51,6
1336	dar. Mutter- und Ammenkühe	VE / 100 ha LF	2,6	2,5	2,4	2,5
1339	dar. Jung- und Mastvieh	VE / 100 ha LF	23,2	23,0	22,6	22,9
1350	dar. Schweine	VE / 100 ha LF	1,1	0,7	0,7	0,8
1351	dar. Mastschweine und Läufer	VE / 100 ha LF	1,0	0,6	0,6	0,7
1352	dar. Zuchtsauen	VE / 100 ha LF	0,0	0,0	0,0	0,0
1340	dar. Schafe	VE / 100 ha LF	0,4	0,4	0,4	0,4
1320	dar. Pferde	VE / 100 ha LF	0,0	0,0	0,0	0,0
1391	Rauhfuttermittelverzehr	GV / Betrieb	1.155,9	1.167,8	1.173,4	1.165,7
Erträge, Leistungen, Preise						
1411	Getreide (ohne Körnermais)	dt / ha	63	57	76	65
1420	dar. Weizen	dt / ha	71	68	86	75
1426	dar. Wintergerste	dt / ha	64	53	80	65
1427	dar. Sommergerste	dt / ha	56	48	63	56
1433	dar. Roggen	dt / ha	58	48	59	55
1434	dar. Triticale	dt / ha	60	55	70	62
1465	Raps	dt / ha	40	37	46	41
1472	Kartoffeln	dt / ha	417	301	421	380
1473	Zuckerrüben	dt / ha	720	604	828	717
1631	Milchleistung (4 % Fett)	kg / Kuh	8.982	9.062	9.088	9.044
1632	Milchleistung (nat. Fettgehalt)	kg / Kuh	9.045	9.131	9.218	9.131
1612	Lebend geborene Ferkel	Ferkel / Sau	21	20	22	21
1511	Getreideerlös insges. (netto; o. Körnermais)	€ / dt	21,16	19,62	16,54	19,11
1520	Weizenerlös (netto)	€ / dt	22,03	20,20	16,66	19,63
1526	Wintergersteerlös (netto)	€ / dt	19,59	18,65	15,68	17,97
1527	Sommergersteerlös (netto)	€ / dt	21,65	21,58	19,29	20,84
1533	Roggenerlös (netto)	€ / dt	19,92	15,60	14,64	16,72
1534	Triticaleerlös (netto)	€ / dt	19,06	15,56	13,46	16,03
1565	Rapselerlös (netto)	€ / dt	46,88	41,36	34,94	41,06
1572	Kartoffelerlös (netto)	€ / dt	15,82	22,68	15,10	17,87
1573	Zuckerrübenerlös (netto)	€ / dt	4,48	5,20	2,65	4,11
1731	Milcherlös (netto bei 4 % Fett)	€ / dt	32,79	38,97	36,42	36,06
1732	Milcherlös (netto bei nat. Fettgehalt)	€ / dt	32,56	38,67	35,90	35,71

Juristische Personen
Identische Futterbaubetriebe von 2012/13 bis 2014/15

Blatt 2 von 4

Kennzahl	Bezeichnung	Maßeinheit	2012/13	2013/14	2014/15	Dreijähriger Durchschnitt
0001	Betriebe	Anzahl	79	79	79	
Bilanz						
2000	Summe Aktiva (Bilanzvermögen)	€ / Betrieb	7.758.449	8.239.606	8.716.199	8.238.085
2000	Summe Aktiva (Bilanzvermögen)	€ / ha LF	5.781	6.148	6.499	6.143
2100	Sachanlagen gesamt	€ / ha LF	3.445	3.754	4.115	3.771
2111	dar. Boden	€ / ha LF	1.105	1.168	1.231	1.168
2115	dar. Gebäude, baul. Anlagen	€ / ha LF	910	1.031	1.184	1.042
2120	dar. techn. Anlagen u. Maschinen	€ / ha LF	1.167	1.273	1.352	1.264
2130	dar. andere Anlagen insges.	€ / ha LF	126	138	148	137
2160	dar. Anlagen im Bau, Anzahlungen	€ / ha LF	133	140	195	156
2200	Finanzanlagen	€ / ha LF	165	177	192	178
2211	dar. Anteile an verbund. Untern.	€ / ha LF	50	51	61	54
2213	dar. Beteiligungen	€ / ha LF	47	62	65	58
2300	Tiervermögen	€ / ha LF	610	610	607	609
2320	dar. Rinder	€ / ha LF	604	605	602	604
2330	dar. Schweine	€ / ha LF	2	2	2	2
2400	Umlaufvermögen (ohne Tiere)	€ / ha LF	1.517	1.571	1.560	1.549
2410	dav. Vorräte	€ / ha LF	537	537	606	560
2412	dar. Feldinventar	€ / ha LF	175	175	175	175
2420	dav. Finanzumlaufvermögen	€ / ha LF	980	1.034	953	989
2431	dar. Forderungen aus Liefer. u. Leist.	€ / ha LF	227	234	207	223
2450	dar. Bank, Kasse	€ / ha LF	530	545	488	521
9041	Eigenkapital (+ 50% Sonderposten)	€ / ha LF	3.429	3.663	3.855	3.649
3600	dar. Geschäftsguth., gez. Kapital	€ / ha LF	148	146	146	147
3140	Sonderposten gesamt	€ / ha LF	248	289	323	287
3400	Rückstellungen	€ / ha LF	188	188	166	181
3500	Verbindlichkeiten	€ / ha LF	1.972	2.090	2.252	2.104
3510	dar. geg. Kreditinstituten	€ / ha LF	1.382	1.519	1.727	1.543
3521	dar. aus Lieferungen u. Leistungen	€ / ha LF	199	192	200	197
9280	Anlagenintensität	%	54	56	58	56
9281	Veralterungsgrad abnutzbares Anlagenverm.	%	41	42	44	42
9292	Fremdkapitaldeckung II	%	155	154	148	152
Investitionen, Finanzierung						
8300	Bruttoinvestitionen	€ / ha LF	615	690	840	715
8231	Zugang Boden	€ / ha LF	56	61	56	58
8232	Zugang Wirtschaftsgeb.u.baul. Anl.	€ / ha LF	59	84	45	63
8251	Zugang Anlagen im Bau, Anzahlung	€ / ha LF	187	200	311	233
8241	Zugang techn. Anlagen u. Masch.	€ / ha LF	227	276	289	264
2800	Veränderung Tiervermögen	€ / ha LF	11	-1	-3	2
8400	Nettoinvestitionen	€ / ha LF	281	307	439	342
8401	Nettoinvestitionen	€ / AK	9.377	10.233	14.445	11.351
8404	Veränderung Sachanlageverm. (o. Boden)	%	9	10	12	10
9314	Nettoverbindlichkeiten	€ / ha LF	991	1.056	1.298	1.115
9315	Veränd. Nettoverbindlichkeiten	€ / ha LF	92	63	246	134
9317	Tilg.lang- u.mittelfr.Verbindlk.geg.Kreditinst.	€ / ha LF	163	188	208	186
9318	Tilg.von Verbindlk.ges.(incl.Verm.auseinand.)	€ / ha LF	243	290	312	282
9319	dar. Tilgung v.Altschuld.u.Verm.auseinand.	€ / ha LF	1	2	2	2
2920	Veränd. Finanzumlaufvermögen	€ / ha LF	25	52	-79	0
3822	Veränderung Sonder-AfA	€ / ha LF	-2	-3	-1	-2

Juristische Personen
Identische Futterbaubetriebe von 2012/13 bis 2014/15

Blatt 3 von 4

Kennzahl	Bezeichnung	Maßeinheit	2012/13	2013/14	2014/15	Dreijähriger Durchschnitt
0001	Betriebe	Anzahl	79	79	79	
Gewinn- und Verlustrechnung						
Ertrag						
4010	Umsatzerlöse	€ / ha LF	2.764	2.966	2.885	2.871
4100	dar. landwirtschaftl. Pflanzenprod.	€ / ha LF	610	493	511	538
4112	dar. Getreide (ohne Körnermais)	€ / ha LF	306	243	257	269
4120	dar. Ölf., Hülsenfr., Faserpfl.	€ / ha LF	215	175	184	191
4130	dar. Kartoffeln	€ / ha LF	16	18	13	16
4140	dar. Zuckerrüben	€ / ha LF	18	15	11	15
4173	dar. nachwachs. Rohstoffe / Energiepfl.	€ / ha LF	0	0	0	0
4200	dar. Tierproduktion	€ / ha LF	1.724	2.028	1.920	1.891
4220	dar. Rinder	€ / ha LF	241	240	218	233
4230	dar. Milch	€ / ha LF	1.463	1.774	1.687	1.641
4240	dar. Schweine	€ / ha LF	15	10	8	11
4260	dar. Geflügel, Eier	€ / ha LF	1	1	1	1
4300	dar. Obst, Weinbau	€ / ha LF	0	0	0	0
4360	dar. Nebenbetr., Handel, Dienstleist.	€ / ha LF	428	444	454	442
4368	dar. Lohnarbeit, Masch.miete	€ / ha LF	34	36	39	36
4400	Bestandsveränderungen	€ / ha LF	19	-5	64	26
4500	Sonst. betr. Erträge	€ / ha LF	688	722	713	707
4510	dar. Zulagen u. Zuschüsse	€ / ha LF	507	511	523	514
4660	dar. betriebsbezogene Zahlungen	€ / ha LF	427	401	408	412
4670	dar. entkoppelte Betriebsprämie	€ / ha LF	334	304	301	313
4680	dar. Ausgleichszulage	€ / ha LF	37	37	36	37
4690	dar. für umweltger. Agrarprod.	€ / ha LF	54	54	54	54
4698	dar. sonstige Zuschüsse	€ / ha LF	1	3	3	2
4600	dar. produktbezogene Zahlungen	€ / ha LF	7	5	5	6
4610	dar. Beihilfen pflanzl. Prod.	€ / ha LF	4	3	1	3
4640	dar. Prämien Tierprod.	€ / ha LF	3	2	4	3
4520	dar. aufwandsbezogene Zahlungen	€ / ha LF	74	106	110	96
4560	dar. Agrardieselerstattung	€ / ha LF	35	32	36	34
4550	dar. Investitionszuschüsse	€ / ha LF	32	66	68	55
4722	dar. Mieten u. Pachten	€ / ha LF	35	36	35	35
4725	dar. zeitraumzugehörige Ust.	€ / ha LF	0	0	0	0
4900	dar. zeitraumfremde Erträge	€ / ha LF	55	63	66	61
Aufwand						
5100	Materialaufwand	€ / ha LF	1.481	1.569	1.564	1.538
5110	dar. Pflanzenproduktion	€ / ha LF	332	332	339	334
5111	dar. Saat- u. Pflanzgut	€ / ha LF	74	76	76	75
5112	dar. Düngemittel	€ / ha LF	123	122	122	122
5113	dar. Pflanzenschutz	€ / ha LF	80	81	84	82
5210	dar. Tierproduktion	€ / ha LF	644	711	709	688
5211	dar. Tierzukauf	€ / ha LF	33	34	36	34
5280	dar. Futtermittelzukauf	€ / ha LF	418	472	465	452
5292	dar. Tierarzt	€ / ha LF	76	82	79	79
5293	dar. Besamung	€ / ha LF	30	31	32	31
5294	dar. sonst. bezogene Leist. Tierprod.	€ / ha LF	47	53	57	52
5330	dar. Nebenbetr., Handel, Dienstleist.	€ / ha LF	113	118	106	112
5350	dar. sonst. Materialaufwand	€ / ha LF	394	411	414	406
5352	dar. Heizmat., Strom	€ / ha LF	99	109	105	104
5354	dar. Wasser, Abwasser	€ / ha LF	10	11	10	10
5355	dar. Treib- u. Schmierstoffe	€ / ha LF	197	197	197	197
5357	dar. Lohnarbeit, Masch.miete	€ / ha LF	44	43	49	45

Juristische Personen
Identische Futterbaubetriebe von 2012/13 bis 2014/15

Blatt 4 von 4

Kennzahl	Bezeichnung	Maßeinheit	2012/13	2013/14	2014/15	Dreijähriger Durchschnitt
0001	Betriebe	Anzahl	79	79	79	
Aufwand						
5500	Personalaufwand (ohne BUV)	€ / ha LF	774	797	810	794
5501	Personalaufwand (ohne BUV)	€ / eAK	25.795	26.549	26.651	26.332
5600	Betriebswirtschaftliche AfA	€ / ha LF	313	330	354	332
5636	dar. Wirtschaftsgeb. u. baul. Anl.	€ / ha LF	76	81	96	85
5642	dar. Maschinen u. Geräte	€ / ha LF	136	143	153	144
5641	dar. Betriebsvorrichtungen	€ / ha LF	53	55	53	54
5700	Sonst. betriebl. Aufwand	€ / ha LF	579	661	678	639
5710	dar. Unterhaltung	€ / ha LF	234	264	265	254
5715	dar. Gebäude u. baul. Anlagen	€ / ha LF	70	85	75	77
5720	dar. techn. Anl., Masch., Fuhrp.	€ / ha LF	164	178	177	173
5730	dar. Betriebsversicherung	€ / ha LF	78	81	82	80
5731	dar. betriebliche Unfallversicherung	€ / ha LF	27	26	24	26
5742	dar. Pachten	€ / ha LF	104	108	117	110
5765	Pachtpreis / ha Pachtfläche	€ / ha	126	132	145	134
5764	dar. zeitraumzugehörige Vorsteuer	€ / ha LF	0	0	0	0
5770	dar. zeitraumfremder Aufwand	€ / ha LF	19	25	29	24
Unternehmensergebnis						
6000	Betriebsergebnis	€ / ha LF	326	330	258	305
4000	Betriebliche Erträge	€ / ha LF	3.472	3.686	3.664	3.608
5000	Betriebliche Aufwendungen	€ / ha LF	3.146	3.356	3.407	3.303
7000	Finanzergebnis	€ / ha LF	-50	-55	-51	-52
7230	dar. Zinsaufwand	€ / ha LF	65	66	66	65
7600	Außerordentliches Ergebnis	€ / ha LF	-26	-8	-7	-14
7800	Steuern vom Einkommen u. Ertrag	€ / ha LF	57	55	45	52
7900	Sonstige Steuern	€ / ha LF	8	9	8	8
7910	Unternehmensertrag	€ / ha LF	3.495	3.726	3.692	3.638
7920	Unternehmensaufwand vor Steuern	€ / ha LF	3.253	3.468	3.501	3.407
Rentabilität						
9000	Gewinn/Jahresübersch. vor Steuern	€ / Betrieb	325.198	345.628	256.860	309.229
9000	Gewinn/Jahresübersch. vor Steuern	€ / ha LF	242	258	192	231
9004	Ordentliches Ergebnis	€ / Betrieb	311.327	313.822	217.763	280.971
9004	Ordentliches Ergebnis	€ / ha LF	232	234	162	210
9006	Gewinn + Personalaufwand (ohne BUV)	€ / AK	33.872	35.143	32.952	33.989
9007	Ordentliches Ergeb. + Personalaufw. (o. BUV)	€ / AK	33.528	34.352	31.993	33.291
9008	Ordentliches Ergeb. + Personalaufw. (o. BUV)	€ / ha LF	1.006	1.031	973	1.003
9071	Betriebseinkommen	€ / ha LF	1.198	1.228	1.179	1.202
9073	Relative Faktorentlohnung	%	111,4	110,5	103,1	108,3
9103	Ordentliche Rentabilitätsrate	%	6,6	6,3	4,4	5,8
9120	Gesamtkapitalrentabilität	%	5,1	4,9	3,5	4,5
9131	Eigenkapitalrentabilität (ohne Boden)	%	8,8	8,2	4,9	7,3
Liquidität / Stabilität						
9601	Liquidität 1. Grades	%	103	97	77	93
9221	Cashflow I	€ / ha LF	502	588	499	530
9223	Cashflow III (zur Neufinanzierung verfügbar)	€ / ha LF	260	298	187	248
9240	Kapitaldienst	€ / ha LF	308	356	378	347
9231	Langfristige Kapitaldienstgrenze	€ / ha LF	241	239	182	221
9232	Mittelfristige Kapitaldienstgrenze	€ / ha LF	322	328	283	311
9233	Kurzfristige Kapitaldienstgrenze	€ / ha LF	552	569	536	552
9241	Ausschöpf. d. langfr. Kapitaldienstgr.	%	128	149	207	161
9242	Ausschöpf. d. mittelfr. Kapitaldienstgr.	%	96	109	133	113
9243	Ausschöpf. d. kurzfr. Kapitaldienstgr.	%	56	63	70	63
9270	Eigenkapitalquote	%	59	60	59	59
9230	Eigenkapitalveränderung	€ / ha LF	183	226	198	202
9239	Bereinigte Eigenkapitalveränderung	€ / ha LF	176	174	117	156
9238	Bereinigte Eigenkapitalveränderung	€ / AK	5.860	5.789	3.848	5.166

Juristische Personen
Identische Verbundbetriebe von 2012/13 bis 2014/15

Blatt 1 von 4

Kennzahl	Bezeichnung	Maßeinheit	2012/13	2013/14	2014/15	Dreijähriger Durchschnitt
0001	Betriebe	Anzahl	93	93	93	
Faktorausstattung						
1006	Wirtschaftliche Betriebsgröße	€ / ha LF	1.903	1.898	1.922	1.907
1030	Landw. genutzte Fläche (LF)	ha / Betrieb	1.514,5	1.511,5	1.502,3	1.509,4
1033	dar. zugepachtete LF (Netto)	ha / Betrieb	1.203,7	1.183,6	1.157,7	1.181,7
1150	Ackerfläche	% LF	86,0	85,9	86,1	86,0
1160	Dauergrünland	% LF	13,7	13,7	13,6	13,6
1056	Ertragsmesszahl	EMZ / a	41	41	41	41
1110	Arbeitskräfte insgesamt	AK / Betrieb	34,82	34,75	34,82	34,80
1114	AK-Besatz	AK / 100 ha LF	2,30	2,30	2,32	2,31
Produktionsstruktur						
1151	Ackerfläche (Anfang des Jahres)	ha AF / Betrieb	1.309,0	1.301,5	1.298,0	1.302,8
1210	dar. Getreide (ohne Körnermais)	% AF	52,3	53,6	51,9	52,6
1230	dar. Ölfrüchte, Hülsenfr., Faserpflanzen	% AF	21,2	20,8	20,9	21,0
1237	dar. Winterraps	% AF	19,3	19,3	19,2	19,3
1240	dar. Kartoffeln	% AF	1,2	1,1	1,2	1,2
1250	dar. Zuckerrüben	% AF	1,8	1,6	1,7	1,7
1271	dar. Silomais	% AF	11,6	12,6	12,7	12,3
1275	dar. sonst. Ackerfutter	% AF	4,8	4,9	5,4	5,0
1284	dar. nachwachs. Rohstoffe / Energiepflanzen	% AF	0,5	0,5	0,6	0,5
1300	Viehbesatz	VE / 100 ha LF	59,8	61,1	62,3	61,1
1330	dar. Rinder	VE / 100 ha LF	42,0	42,4	43,3	42,6
1335	dar. Milchkühe	VE / 100 ha LF	24,9	24,9	25,3	25,0
1336	dar. Mutter- und Ammenkühe	VE / 100 ha LF	1,3	1,3	1,4	1,3
1339	dar. Jung- und Mastvieh	VE / 100 ha LF	10,7	11,1	11,3	11,0
1350	dar. Schweine	VE / 100 ha LF	16,9	17,8	18,1	17,6
1351	dar. Mastschweine und Läufer	VE / 100 ha LF	12,2	12,8	12,8	12,6
1352	dar. Zuchtsauen	VE / 100 ha LF	1,7	1,7	1,8	1,7
1340	dar. Schafe	VE / 100 ha LF	0,2	0,2	0,2	0,2
1320	dar. Pferde	VE / 100 ha LF	0,0	0,0	0,0	0,0
1391	Rauhfuterverzehrer	GV / Betrieb	639,7	645,4	654,9	646,7
Erträge, Leistungen, Preise						
1411	Getreide (ohne Körnermais)	dt / ha	63	63	79	68
1420	dar. Weizen	dt / ha	67	70	85	74
1426	dar. Wintergerste	dt / ha	62	56	81	66
1427	dar. Sommergerste	dt / ha	57	52	66	58
1433	dar. Roggen	dt / ha	56	55	59	56
1434	dar. Triticale	dt / ha	62	60	68	64
1465	Raps	dt / ha	38	37	47	41
1472	Kartoffeln	dt / ha	426	244	466	379
1473	Zuckerrüben	dt / ha	684	573	806	688
1631	Milchleistung (4 % Fett)	kg / Kuh	9.032	9.058	9.153	9.081
1632	Milchleistung (nat. Fettgehalt)	kg / Kuh	8.954	9.042	9.210	9.069
1612	Lebend geborene Ferkel	Ferkel / Sau	26	27	28	27
1511	Getreideerlös insges. (netto; o. Körnermais)	€ / dt	20,93	19,09	16,13	18,72
1520	Weizenerlös (netto)	€ / dt	21,47	19,71	16,61	19,26
1526	Wintergersteerlös (netto)	€ / dt	19,50	17,16	14,53	17,06
1527	Sommergersteerlös (netto)	€ / dt	21,20	22,33	18,55	20,69
1533	Roggenerlös (netto)	€ / dt	20,11	16,81	15,11	17,34
1534	Triticaleerlös (netto)	€ / dt	21,54	18,82	16,42	18,93
1565	Rapslerlös (netto)	€ / dt	47,38	41,71	35,10	41,40
1572	Kartoffelerlös (netto)	€ / dt	11,69	17,95	9,65	13,10
1573	Zuckerrübenerlös (netto)	€ / dt	4,72	5,40	2,81	4,31
1731	Milcherlös (netto bei 4 % Fett)	€ / dt	31,87	38,36	36,11	35,45
1732	Milcherlös (netto bei nat. Fettgehalt)	€ / dt	32,15	38,43	35,88	35,49

Juristische Personen
Identische Verbundbetriebe von 2012/13 bis 2014/15

Blatt 2 von 4

Kennzahl	Bezeichnung	Maßeinheit	2012/13	2013/14	2014/15	Dreijähriger Durchschnitt
0001	Betriebe	Anzahl	93	93	93	
Bilanz						
2000	Summe Aktiva (Bilanzvermögen)	€ / Betrieb	7.772.166	8.125.275	8.464.820	8.120.754
2000	Summe Aktiva (Bilanzvermögen)	€ / ha LF	5.132	5.376	5.635	5.381
2100	Sachanlagen gesamt	€ / ha LF	2.956	3.222	3.448	3.209
2111	dar. Boden	€ / ha LF	1.135	1.257	1.392	1.262
2115	dar. Gebäude, baul. Anlagen	€ / ha LF	734	752	874	787
2120	dar. techn. Anlagen u. Maschinen	€ / ha LF	886	1.015	978	959
2130	dar. andere Anlagen insges.	€ / ha LF	88	98	108	98
2160	dar. Anlagen im Bau, Anzahlungen	€ / ha LF	109	94	91	98
2200	Finanzanlagen	€ / ha LF	221	221	225	222
2211	dar. Anteile an verbund. Untern.	€ / ha LF	76	77	77	77
2213	dar. Beteiligungen	€ / ha LF	71	71	72	71
2300	Tiervermögen	€ / ha LF	347	353	358	353
2320	dar. Rinder	€ / ha LF	299	303	305	302
2330	dar. Schweine	€ / ha LF	46	49	50	48
2400	Umlaufvermögen (ohne Tiere)	€ / ha LF	1.585	1.559	1.589	1.578
2410	dav. Vorräte	€ / ha LF	618	598	660	626
2412	dar. Feldinventar	€ / ha LF	251	244	243	246
2420	dav. Finanzumlaufvermögen	€ / ha LF	967	961	929	952
2431	dar. Forderungen aus Liefer. u. Leist.	€ / ha LF	162	156	143	154
2450	dar. Bank, Kasse	€ / ha LF	577	575	540	564
9041	Eigenkapital (+ 50% Sonderposten)	€ / ha LF	3.328	3.469	3.660	3.486
3600	dar. Geschäftsguth., gez. Kapital	€ / ha LF	159	160	164	161
3140	Sonderposten gesamt	€ / ha LF	141	157	176	158
3400	Rückstellungen	€ / ha LF	160	160	135	152
3500	Verbindlichkeiten	€ / ha LF	1.541	1.635	1.718	1.632
3510	dar. geg. Kreditinstituten	€ / ha LF	1.065	1.154	1.236	1.152
3521	dar. aus Lieferungen u. Leistungen	€ / ha LF	151	147	145	148
9280	Anlagenintensität	%	51	53	54	53
9281	Veralterungsgrad abnutzbares Anlagenverm.	%	36	37	36	36
9292	Fremdkapitaldeckung II	%	175	171	166	171
Investitionen, Finanzierung						
8300	Bruttoinvestitionen	€ / ha LF	498	553	585	545
8231	Zugang Boden	€ / ha LF	39	90	109	79
8232	Zugang Wirtschaftsgeb.u.baul. Anl.	€ / ha LF	21	42	23	28
8251	Zugang Anlagen im Bau, Anzahlung	€ / ha LF	202	158	190	183
8241	Zugang techn. Anlagen u. Masch.	€ / ha LF	168	230	165	188
2800	Veränderung Tiervermögen	€ / ha LF	0	5	3	3
8400	Nettoinvestitionen	€ / ha LF	222	249	256	242
8401	Nettoinvestitionen	€ / AK	9.640	10.845	11.063	10.516
8404	Veränderung Sachanlageverm. (o. Boden)	%	9	9	4	7
9314	Nettoverbindlichkeiten	€ / ha LF	575	675	790	680
9315	Veränd. Nettoverbindlichkeiten	€ / ha LF	24	99	118	80
9317	Tilg.lang- u. mittelfr. Verbindlk.ges.Kreditinst.	€ / ha LF	131	152	153	145
9318	Tilg.von Verbindlk.ges.(incl.Verm.auseinand.)	€ / ha LF	213	243	242	233
9319	dar. Tilgung v.Altschuld.u.Verm.auseinand.	€ / ha LF	2	2	2	2
2920	Veränd. Finanzumlaufvermögen	€ / ha LF	92	-5	-41	15
3822	Veränderung Sonder-AfA	€ / ha LF	-1	8	-1	2

Juristische Personen
Identische Verbundbetriebe von 2012/13 bis 2014/15

Blatt 3 von 4

Kennzahl	Bezeichnung	Maßeinheit	2012/13	2013/14	2014/15	Dreijähriger Durchschnitt
0001	Betriebe	Anzahl	93	93	93	
Gewinn- und Verlustrechnung						
Ertrag						
4010	Umsatzerlöse	€ / ha LF	2.528	2.578	2.558	2.555
4100	dar. landwirtschaftl. Pflanzenprod.	€ / ha LF	1.009	900	910	940
4112	dar. Getreide (ohne Körnermais)	€ / ha LF	496	446	464	469
4120	dar. Ölf., Hülsenfr., Faserpfl.	€ / ha LF	317	274	285	292
4130	dar. Kartoffeln	€ / ha LF	55	56	37	50
4140	dar. Zuckerrüben	€ / ha LF	49	41	31	40
4173	dar. nachwachs. Rohstoffe / Energiepfl.	€ / ha LF	4	9	7	7
4200	dar. Tierproduktion	€ / ha LF	1.086	1.218	1.171	1.159
4220	dar. Rinder	€ / ha LF	139	125	119	128
4230	dar. Milch	€ / ha LF	705	846	817	789
4240	dar. Schweine	€ / ha LF	225	232	219	225
4260	dar. Geflügel, Eier	€ / ha LF	11	10	10	10
4300	dar. Obst, Weinbau	€ / ha LF	4	3	4	4
4360	dar. Nebenbetr., Handel, Dienstleist.	€ / ha LF	425	451	469	448
4368	dar. Lohnarbeit, Masch.miete	€ / ha LF	45	46	50	47
4400	Bestandsveränderungen	€ / ha LF	15	2	57	24
4500	Sonst. betr. Erträge	€ / ha LF	587	593	596	592
4510	dar. Zulagen u. Zuschüsse	€ / ha LF	430	423	438	430
4660	dar. betriebsbezogene Zahlungen	€ / ha LF	373	358	364	365
4670	dar. entkoppelte Betriebsprämie	€ / ha LF	324	301	301	308
4680	dar. Ausgleichszulage	€ / ha LF	10	10	10	10
4690	dar. für umweltger. Agrarprod.	€ / ha LF	37	39	35	37
4698	dar. sonstige Zuschüsse	€ / ha LF	1	6	11	6
4600	dar. produktbezogene Zahlungen	€ / ha LF	5	3	4	4
4610	dar. Beihilfen pflanzl. Prod.	€ / ha LF	3	1	2	2
4640	dar. Prämien Tierprod.	€ / ha LF	2	2	3	2
4520	dar. aufwandsbezogene Zahlungen	€ / ha LF	52	61	70	61
4560	dar. Agrardieselerstattung	€ / ha LF	28	29	29	29
4550	dar. Investitionszuschüsse	€ / ha LF	20	28	34	27
4722	dar. Mieten u. Pachten	€ / ha LF	41	41	40	40
4725	dar. zeitraumzugehörige Ust.	€ / ha LF	0	0	0	0
4900	dar. zeitraumfremde Erträge	€ / ha LF	46	58	54	53
Aufwand						
5100	Materialaufwand	€ / ha LF	1.445	1.482	1.485	1.471
5110	dar. Pflanzenproduktion	€ / ha LF	445	451	464	453
5111	dar. Saat- u. Pflanzgut	€ / ha LF	93	88	97	93
5112	dar. Düngemittel	€ / ha LF	169	167	160	165
5113	dar. Pflanzenschutz	€ / ha LF	120	125	127	124
5210	dar. Tierproduktion	€ / ha LF	488	510	496	498
5211	dar. Tierzukauf	€ / ha LF	77	73	68	73
5280	dar. Futtermittelzukauf	€ / ha LF	299	324	311	311
5292	dar. Tierarzt	€ / ha LF	49	49	50	49
5293	dar. Besamung	€ / ha LF	17	18	18	18
5294	dar. sonst. bezogene Leist. Tierprod.	€ / ha LF	26	25	27	26
5330	dar. Nebenbetr., Handel, Dienstleist.	€ / ha LF	145	142	146	144
5350	dar. sonst. Materialaufwand	€ / ha LF	367	377	378	374
5352	dar. Heizmat., Strom	€ / ha LF	72	78	77	76
5354	dar. Wasser, Abwasser	€ / ha LF	7	7	8	8
5355	dar. Treib- u. Schmierstoffe	€ / ha LF	179	176	176	177
5357	dar. Lohnarbeit, Masch.miete	€ / ha LF	51	54	54	53

Juristische Personen
Identische Verbundbetriebe von 2012/13 bis 2014/15

Blatt 4 von 4

Kennzahl	Bezeichnung	Maßeinheit	2012/13	2013/14	2014/15	Dreijähriger Durchschnitt
0001	Betriebe	Anzahl	93	93	93	
Aufwand						
5500	Personalaufwand (ohne BUV)	€ / ha LF	592	614	633	613
5501	Personalaufwand (ohne BUV)	€ / eAK	25.742	26.690	27.326	26.586
5600	Betriebswirtschaftliche AfA	€ / ha LF	249	264	281	265
5636	dar. Wirtschaftsgeb. u. baul. Anl.	€ / ha LF	66	66	77	70
5642	dar. Maschinen u. Geräte	€ / ha LF	115	122	129	122
5641	dar. Betriebsvorrichtungen	€ / ha LF	38	44	40	41
5700	Sonst. betriebl. Aufwand	€ / ha LF	524	549	565	546
5710	dar. Unterhaltung	€ / ha LF	200	200	205	202
5715	dar. Gebäude u. baul. Anlagen	€ / ha LF	66	53	53	57
5720	dar. techn. Anl., Masch., Fuhrp.	€ / ha LF	134	146	140	140
5730	dar. Betriebsversicherung	€ / ha LF	66	71	72	70
5731	dar. betriebliche Unfallversicherung	€ / ha LF	21	23	21	21
5742	dar. Pachten	€ / ha LF	133	138	142	138
5765	Pachtpreis / ha Pachtfläche	€ / ha	162	171	177	170
5764	dar. zeitraumzugehörige Vorsteuer	€ / ha LF	0	0	1	0
5770	dar. zeitraumfremder Aufwand	€ / ha LF	16	22	14	17
Unternehmensergebnis						
6000	Betriebsergebnis	€ / ha LF	325	267	251	281
4000	Betriebliche Erträge	€ / ha LF	3.135	3.176	3.215	3.175
5000	Betriebliche Aufwendungen	€ / ha LF	2.810	2.909	2.964	2.895
7000	Finanzergebnis	€ / ha LF	-67	-68	-57	-64
7230	dar. Zinsaufwand	€ / ha LF	52	51	50	51
7600	Außerordentliches Ergebnis	€ / ha LF	1	-1	27	9
7800	Steuern vom Einkommen u. Ertrag	€ / ha LF	51	48	48	49
7900	Sonstige Steuern	€ / ha LF	7	7	8	7
7910	Unternehmensertrag	€ / ha LF	3.165	3.204	3.266	3.212
7920	Unternehmensaufwand vor Steuern	€ / ha LF	2.914	3.012	3.053	2.993
Rentabilität						
9000	Gewinn/Jahresübersch. vor Steuern	€ / Betrieb	379.945	289.506	319.945	329.798
9000	Gewinn/Jahresübersch. vor Steuern	€ / ha LF	251	192	213	218
9004	Ordentliches Ergebnis	€ / Betrieb	381.557	285.710	250.875	306.048
9004	Ordentliches Ergebnis	€ / ha LF	252	189	167	203
9006	Gewinn + Personalaufwand (ohne BUV)	€ / AK	36.654	35.022	36.516	36.064
9007	Ordentliches Ergeb. + Personalaufw. (o. BUV)	€ / AK	36.700	34.913	34.532	35.382
9008	Ordentliches Ergeb. + Personalaufw. (o. BUV)	€ / ha LF	844	803	800	816
9071	Betriebseinkommen	€ / ha LF	1.049	1.013	1.014	1.025
9073	Relative Faktorentlohnung	%	115,5	107,7	104,6	109,3
9103	Ordentliche Rentabilitätsrate	%	8,0	5,9	5,2	6,4
9120	Gesamtkapitalrentabilität	%	5,9	4,5	3,9	4,8
9131	Eigenkapitalrentabilität (ohne Boden)	%	10,0	6,8	5,6	7,5
Liquidität / Stabilität						
9601	Liquidität 1. Grades	%	132	128	121	127
9221	Cashflow I	€ / ha LF	446	442	417	435
9223	Cashflow III (zur Neufinanzierung verfügbar)	€ / ha LF	232	199	175	202
9240	Kapitaldienst	€ / ha LF	266	294	292	284
9231	Langfristige Kapitaldienstgrenze	€ / ha LF	221	158	148	176
9232	Mittelfristige Kapitaldienstgrenze	€ / ha LF	290	228	229	249
9233	Kurzfristige Kapitaldienstgrenze	€ / ha LF	470	423	429	441
9241	Ausschöpf. d. langfr. Kapitaldienstgr.	%	120	185	198	168
9242	Ausschöpf. d. mittelfr. Kapitaldienstgr.	%	91	129	128	116
9243	Ausschöpf. d. kurzfr. Kapitaldienstgr.	%	57	69	68	65
9270	Eigenkapitalquote	%	65	65	65	65
9230	Eigenkapitalveränderung	€ / ha LF	190	141	154	162
9239	Bereinigte Eigenkapitalveränderung	€ / ha LF	168	108	98	125
9238	Bereinigte Eigenkapitalveränderung	€ / AK	7.317	4.693	4.234	5.415

Natürliche Personen
Identische Gartenbaubetriebe von 2012/13 bis 2014/15

Blatt 1 von 3

Kennzahl	Bezeichnung	Maßeinheit	2012/13	2013/14	2014/15	Dreijähriger Durchschnitt
0001	Betriebe	Anzahl	25	25	25	
Faktorausstattung						
0106	Wirtschaftliche Betriebsgröße	€ / ha GG	111.533	107.821	111.887	110.414
1030	Landw. genutzte Fläche (LF)	ha / Betrieb	3,6	3,6	3,6	3,6
1010	Grundfläche Gartenbau (GG)	ha GG / Betr.	2,6	2,5	2,5	2,5
0111	dar. zugepachtete GG (Netto)	ha GG / Betr.	1,5	1,6	1,6	1,6
1150	Ackerfläche	% LF	13,9	13,9	15,4	14,4
1160	Dauergrünland	% LF	9	9	8	9
1034	Dauerkulturen	% LF	4,7	4,7	4,7	4,7
1110	Arbeitskräfte insgesamt	AK / Betrieb	6,15	6,07	5,77	6,00
1113	dar. Familien-AK	FAK / Betrieb	1,62	1,49	1,53	1,55
1120	Nicht entlohnte Arbeitskräfte	nAK / Betrieb	1,40	1,30	1,34	1,35
0113	AK-Besatz	AK / ha GG	2,42	2,41	2,29	2,37
1130	Lohnansatz	€ / Betrieb	51.761	56.011	59.757	55.843
Produktionsstruktur						
0114	Obstfläche	% GG	0,6	0,6	0,6	0,6
0115	Baumschulfläche	% GG	15,2	15,3	15,3	15,3
0116	Sonst. Freilandfläche	% GG	67,4	67,1	67,1	67,2
0117	Gewächshausfläche, unbeheizt	% GG	5,0	4,5	4,5	4,6
0118	Gewächshausfläche, beheizt	% GG	11,9	12,6	12,6	12,3
Bilanz						
0210	Summe Aktiva (Bilanzvermögen)	€ / Betrieb	452.413	488.759	479.807	473.660
0210	Summe Aktiva (Bilanzvermögen)	€ / ha GG	177.668	194.045	190.490	187.401
0220	Sachanlagen gesamt	€ / ha GG	151.707	160.092	154.019	155.273
0222	dar. Boden	€ / ha GG	55.875	56.759	57.069	56.568
0224	dar. Gebäude, baul. Anlagen	€ / ha GG	52.017	59.899	57.035	56.317
0225	dar. Gewächshäuser	€ / ha GG	25.334	29.460	27.616	27.470
0230	dar. techn. Anlagen u. Maschinen	€ / ha GG	25.947	31.110	28.105	28.387
0231	dar. Gewächshäuser	€ / ha GG	2.370	1.816	1.949	2.045
0240	dar. andere Anlagen insges.	€ / ha GG	7.094	10.942	9.804	9.280
0245	dar. Dauerkulturen	€ / ha GG	617	585	545	582
0246	dar. geleistete Anzahlungen	€ / ha GG	9.775	411	1.075	3.754
0250	Finanzanlagen	€ / ha GG	567	586	608	587
0251	dar. Anteile an verbund. Untern.	€ / ha GG	0	0	0	0
0252	dar. Beteiligungen	€ / ha GG	276	279	285	280
0260	Umlaufvermögen (ohne Tiere)	€ / ha GG	24.220	32.147	34.716	30.361
0265	dav. Vorräte	€ / ha GG	8.457	8.333	7.886	8.225
0266	dar. Feldinventar	€ / ha GG	1.723	1.633	1.531	1.629
0270	dav. Finanzumlaufvermögen	€ / ha GG	15.764	23.814	26.830	22.136
0271	dar. Forderungen aus Lief. u. Leist.	€ / ha GG	6.070	5.130	4.904	5.368
0272	dar. Bank, Kasse	€ / ha GG	7.663	16.903	20.302	14.956
0310	Eigenkapital (+ 50% Sonderposten)	€ / ha GG	95.964	102.090	106.598	101.551
0315	dar. Geschäftsguth., gez. Kapital	€ / ha GG	0	0	0	0
0330	Sonderposten gesamt	€ / ha GG	5.839	5.788	11.318	7.648
0340	Rückstellungen	€ / ha GG	1.807	1.749	1.546	1.701
0341	dar. Steuerrückstellungen	€ / ha GG	108	8	0	39
0345	Verbindlichkeiten	€ / ha GG	76.807	87.163	76.545	80.172
0346	dar. geg. Kreditinstituten	€ / ha GG	67.366	76.198	65.145	69.570
0347	dar. aus Lieferungen u. Leistungen	€ / ha GG	5.376	6.084	6.233	5.898
9280	Anlagenintensität	%	79	76	73	76
9281	Veralterungsgrad abnutzb. Anlagenverm.	%	32	33	30	32
9292	Fremdkapitaldeckung II	%	73	83	89	82

Natürliche Personen
Identische Gartenbaubetriebe von 2012/13 bis 2014/15

Blatt 2 von 3

Kennzahl	Bezeichnung	Maßeinheit	2012/13	2013/14	2014/15	Dreijähriger Durchschnitt
0001	Betriebe	Anzahl	25	25	25	
Investitionen, Finanzierung						
0410	Bruttoinvestitionen	€/ ha GG	20.235	20.032	7.476	15.914
0420	Zugang Boden	€/ ha GG	413	272	323	336
0430	Zugang Wirtschaftsgeb.u.baul. Anl.	€/ ha GG	1.366	230	1.030	875
0431	Zugang Gewächshäuser	€/ ha GG	1.416	1.597	2.058	1.690
0445	Zugang Anlagen im Bau, Anzahlung	€/ ha GG	9.851	9.876	664	6.797
0440	Zugang techn. Anlagen u. Masch.	€/ ha GG	3.794	1.450	2.000	2.414
0450	Nettoinvestitionen	€/ ha GG	7.080	6.728	-6.510	2.433
8401	Nettoinvestitionen	€/ AK	2.929	2.794	-2.844	960
8404	Veränderung Sachanlageverm. (o. Boden)	%	8	7	-6	3
0460	Nettoverbindlichkeiten	€/ ha GG	61.043	63.349	49.715	58.036
0465	Veränd. Nettoverbindlichkeiten	€/ ha GG	15.007	1.723	-13.909	941
0467	Tilg.v. Verb.gesamt (incl.Verm.-ausein.)	€/ ha GG	10.951	9.884	15.360	12.065
0470	Veränd. Finanzumlaufvermögen	€/ ha GG	-9.097	7.804	3.259	655
0480	Veränderung Sonder-AfA	€/ ha GG	-45	-225	506	78
Gewinn- und Verlustrechnung						
Ertrag						
0510	Umsatzerlöse	€/ ha GG	156.361	159.236	170.463	162.020
0520	dar. landwirtschaftl. Pflanzenprod.	€/ ha GG	1.303	1.195	1.001	1.166
0530	Obstbau	€/ ha GG	1	0	0	0
0531	dar. Äpfel	€/ ha GG	0	0	0	0
0532	dar. Kirschen	€/ ha GG	0	0	0	0
0533	dar. Erdbeeren	€/ ha GG	0	0	0	0
0540	Gartenbau	€/ ha GG	139.158	141.067	151.533	143.919
0541	dar. Gemüse (Freiland)	€/ ha GG	11.753	12.291	13.011	12.351
0542	dar. Gemüse (Gewächshaus)	€/ ha GG	53.000	55.532	63.146	57.226
0543	dar. Zierpflanzen (Freiland)	€/ ha GG	10.724	10.995	12.408	11.376
0544	dar. Zierpflanzen (Gewächshaus)	€/ ha GG	51.459	50.572	50.001	50.677
0545	dar. Baumschulen	€/ ha GG	5.794	5.348	6.395	5.845
0550	Nebenbetr.,Handel,Dienstleist.	€/ ha GG	15.855	17.114	18.012	16.994
0551	dar. Lohnarbeit, Masch.miete	€/ ha GG	406	233	272	304
0560	Bestandsveränderungen	€/ ha GG	240	-51	-362	-58
0570	Sonst. betr. Erträge	€/ ha GG	12.051	11.110	19.956	14.372
0580	dar. Zulagen u. Zuschüsse	€/ ha GG	2.268	1.706	8.048	4.007
0587	dar. betriebsbezogene Zahlungen	€/ ha GG	316	375	1.075	589
0591	dar. entkoppelte Betriebsprämie	€/ ha GG	174	193	163	177
0582	dar. Ausgleichszulage	€/ ha GG	0	0	0	0
0583	dar. für umweltger. Agrarprod.	€/ ha GG	71	69	16	52
0598	dar. sonstige Zuschüsse	€/ ha GG	25	15	104	48
0588	dar. produktbezogene Zahlungen	€/ ha GG	0	0	0	0
0581	dar. Beihilfen pflanzl. Prod.	€/ ha GG	0	0	0	0
0589	dar. aufwandsbezogene Zahlungen	€/ ha GG	1.952	1.331	6.974	3.419
0584	dar. Agrardieselerstattung	€/ ha GG	150	162	154	155
0586	dar. Investitionszuschüsse	€/ ha GG	1.498	752	6.115	2.789
0590	dar. Mieten u. Pachten	€/ ha GG	143	52	26	74
0592	dar. zeitraumzugehörige Ust.	€/ ha GG	5.706	5.819	6.655	6.060
0595	dar. zeitraumfremde Erträge	€/ ha GG	658	1.092	412	721
Aufwand						
0610	Materialaufwand	€/ ha GG	72.010	74.282	76.615	74.302
0620	dar. Pflanzenproduktion	€/ ha GG	39.401	41.440	44.081	41.641
0621	dar. Saat- u. Pflanzgut	€/ ha GG	25.618	27.223	29.295	27.379
0622	dar. Düngemittel	€/ ha GG	5.052	4.982	5.412	5.148
0623	dar. Pflanzenschutz	€/ ha GG	732	833	965	843
0624	dar. Kulturgefäße u. Substrate	€/ ha GG	4.955	4.546	4.016	4.506
0625	dar. Folien u. Vlies	€/ ha GG	45	23	109	59
0630	dar. Nebenbetr.,Handel,Dienstleist.	€/ ha GG	15.756	15.216	17.001	15.991
0640	dar. sonst. Materialaufwand	€/ ha GG	16.899	17.638	15.412	16.650
0646	dar. Heizmat., Strom	€/ ha GG	11.804	12.673	10.419	11.632
0647	dar. Wasser, Abwasser	€/ ha GG	310	258	333	300
0642	dar. Treib- u. Schmierstoffe	€/ ha GG	2.881	2.845	2.726	2.817
0643	dar. Verpackungsmaterial	€/ ha GG	351	354	387	364
0644	dar. Lohnarbeit, Masch.miete	€/ ha GG	799	962	1.159	973
0645	dar. Best.veränd.Roh-,Hilfs-,Betr.st.	€/ ha GG	-568	-183	-291	-347

Natürliche Personen
Identische Gartenbaubetriebe von 2012/13 bis 2014/15

Blatt 3 von 3

Kennzahl	Bezeichnung	Maßeinheit	2012/13	2013/14	2014/15	Dreijähriger Durchschnitt
0001	Betriebe	Anzahl	25	25	25	
0650	Personalaufwand	€ / ha GG	32.315	33.350	33.629	33.098
0651	Personalaufwand (ohne BUV)	€ / eAK	17.293	17.617	19.151	18.020
0660	Betriebswirtschaftliche AfA	€ / ha GG	12.892	12.706	13.849	13.149
0661	dar. Wirtschaftsgeb. u. baul. Anl.	€ / ha GG	5.205	5.683	5.818	5.569
0663	dar. Maschinen u. Geräte	€ / ha GG	3.295	2.895	3.541	3.244
0670	dar. Betriebsvorrichtungen	€ / ha GG	787	762	709	753
0675	Sonst. betriebl. Aufwand	€ / ha GG	24.258	22.176	28.321	24.918
0680	dar. Unterhaltung	€ / ha GG	7.844	6.447	6.619	6.970
0681	dar. Gebäude u. baul. Anlagen	€ / ha GG	2.835	2.346	1.499	2.227
0682	dar. Masch., Betr.-u. Gesch. ausst.	€ / ha GG	5.009	4.080	5.114	4.734
0685	dar. Betriebsversicherung	€ / ha GG	2.291	2.521	2.861	2.558
0686	dar. betriebliche Unfallversicherung	€ / ha GG	348	341	515	402
0690	dar. Pachten	€ / ha GG	397	461	392	416
5765	Pachtpreis/ha Pachtfläche	€ / ha	527	605	515	549
0692	dar. zeitraumzugehörige Vorsteuer	€ / ha GG	3.643	3.650	3.626	3.640
0695	dar. zeitraumfremder Aufwand	€ / ha GG	966	772	1.155	964
Unternehmensergebnis						
0710	Betriebsergebnis	€ / ha GG	27.083	27.864	37.744	30.897
0720	Betriebliche Erträge	€ / ha GG	168.652	170.294	190.057	176.334
0730	Betriebliche Aufwendungen	€ / ha GG	141.648	142.514	152.403	145.522
0740	Finanzergebnis	€ / ha GG	-3.144	-3.642	-3.541	-3.442
0746	dar. Zinsaufwand	€ / ha GG	3.174	3.639	3.538	3.450
0754	Außerordentliches Ergebnis	€ / ha GG	0	-2	92	30
0756	Steuern vom Einkommen u. Ertrag	€ / ha GG	0	0	0	0
0758	Sonstige Steuern	€ / ha GG	324	418	470	404
0761	Unternehmensertrag	€ / ha GG	168.683	170.299	190.150	176.377
0762	Unternehmensaufwand vor Steuern	€ / ha GG	145.147	146.581	156.414	149.381
Rentabilität						
0760	Gewinn/Jahresübersch. vor Steuern	€ / Betrieb	60.133	59.952	85.198	68.428
0760	Gewinn/Jahresübersch. vor Steuern	€ / ha GG	23.615	23.802	33.825	27.081
0840	Ordentliches Ergebnis	€ / Betrieb	60.924	59.150	86.836	68.970
0840	Ordentliches Ergebnis	€ / ha GG	23.925	23.484	34.475	27.295
9006	Gewinn + Personalaufwand (ohne BUV)	€ / AK	23.141	23.734	29.464	25.447
9007	Ordentliches Ergeb. + Personalaufw. (o. BUV)	€ / AK	23.270	23.602	29.748	25.540
0841	Ordentliches Ergeb. + Personalaufw. (o. BUV)	€ / ha GG	56.240	56.834	68.104	60.393
0859	Betriebseinkommen	€ / ha GG	60.438	61.505	72.564	64.836
0858	Relative Faktorentlohnung	%	102,6	98,3	113,0	104,6
9103	Ordentliche Rentabilitätsrate	%	2,1	0,7	5,7	2,8
9120	Gesamtkapitalrentabilität	%	3,8	2,5	7,5	4,6
0860	Eigenkapitalrent. (ohne Boden)	%	3,8	1,2	10,1	5,0
Liquidität / Stabilität						
9601	Liquidität 1. Grades	%	63	130	161	118
0810	Cash flow I	€ / ha GG	37.328	53.646	52.614	47.863
0811	Cash flow III (zur Neufinanzierung verfügbar)	€ / ha GG	-4.392	26.486	6.524	9.539
0824	Kapitaldienst	€ / ha GG	14.125	13.523	18.898	15.515
0820	Langfristige Kapitaldienstgrenze	€ / ha GG	8.905	12.150	17.482	12.846
0826	Mittelfristige Kapitaldienstgrenze	€ / ha GG	13.515	17.269	22.752	17.845
0828	Kurzfristige Kapitaldienstgrenze	€ / ha GG	21.797	24.856	31.331	25.995
9241	Ausschöpf. der langfristige Kapitaldienstgr.	%	159	111	108	126
9242	Ausschöpf. der mittelfristigen Kapitaldienstgr.	%	105	78	83	89
9243	Ausschöpf. der kurzfristigen Kapitaldienstgr.	%	65	54	60	60
9270	Eigenkapitalquote	%	54	53	56	54
0490	Eigenkapitalveränderung	€ / ha GG	-8.115	5.433	4.322	547
0885	Bereinigte Eigenkapitalveränderung	€ / ha GG	5.731	8.511	13.944	9.396
9238	Bereinigte Eigenkapitalveränderung	€ / AK	2.371	3.535	6.091	3.999
Unternehmerfamilie						
9502	Gesamteinkommen	€ / Betrieb	69.223	68.972	92.040	76.745
9503	Verfügbares Einkommen	€ / Betrieb	39.168	40.826	61.091	47.028
3210	Entnahmen Lebenshaltung	€ / Betrieb	20.476	19.996	24.297	21.590
3395	Nettoentnahmen	€ / nAK	58.525	35.806	60.024,86	51.451,93

Alle Rechts- und Betriebsformen
Identische Betriebe von 2012/13 bis 2014/15

Blatt 1 von 4

Kennzahl	Bezeichnung	Maßeinheit	2012/13	2013/14	2014/15	Dreijähriger Durchschnitt
0001	Betriebe	Anzahl	523	523	523	
Faktorausstattung						
1006	Wirtschaftliche Betriebsgröße	€ / ha LF	2.003	2.010	2.037	2.016
1030	Landw. genutzte Fläche (LF)	ha / Betrieb	717,5	716,3	713,9	715,9
1033	dar. zugepachtete LF (Netto)	ha / Betrieb	555,4	545,5	535,4	545,4
1150	Ackerfläche	% LF	81,0	81,0	81,1	81,0
1160	Dauergrünland	% LF	18,6	18,6	18,6	18,6
1056	Ertragsmesszahl	EMZ / a	39	39	39	39
1110	Arbeitskräfte insgesamt	AK / Betrieb	16,66	16,67	16,75	16,69
1114	AK-Besatz	AK / 100 ha LF	2,32	2,33	2,35	2,33
Produktionsstruktur						
1151	Ackerfläche (Anfang des Jahres)	ha AF / Betrieb	581,9	581,0	579,7	580,9
1210	dar. Getreide (ohne Körnermais)	% AF	51,4	52,3	51,1	51,6
1230	dar. Ölfrüchte, Hülsenfr., Faserpflanzen	% AF	19,7	19,5	19,4	19,5
1237	dar. Winterraps	% AF	18,0	18,1	18,0	18,0
1240	dar. Kartoffeln	% AF	0,9	0,8	0,9	0,8
1250	dar. Zuckerrüben	% AF	1,6	1,4	1,5	1,5
1271	dar. Silomais	% AF	12,1	12,9	13,5	12,8
1275	dar. sonst. Ackerfutter	% AF	7,4	7,3	7,6	7,4
1284	dar. nachwachs. Rohstoffe / Energiepflanzen	% AF	0,6	0,7	0,7	0,6
1300	Viehbesatz	VE / 100 ha LF	68,5	69,6	70,1	69,4
1330	dar. Rinder	VE / 100 ha LF	53,5	54,1	54,7	54,1
1335	dar. Milchkühe	VE / 100 ha LF	31,0	31,3	32,0	31,4
1336	dar. Mutter- und Ammenkühe	VE / 100 ha LF	2,2	2,2	2,2	2,2
1339	dar. Jung- und Mastvieh	VE / 100 ha LF	14,3	14,5	14,3	14,4
1350	dar. Schweine	VE / 100 ha LF	13,7	14,0	13,6	13,8
1351	dar. Mastschweine und Läufer	VE / 100 ha LF	9,9	9,9	9,4	9,7
1352	dar. Zuchtsauen	VE / 100 ha LF	1,3	1,3	1,2	1,3
1340	dar. Schafe	VE / 100 ha LF	0,4	0,4	0,4	0,4
1320	dar. Pferde	VE / 100 ha LF	0,1	0,1	0,1	0,1
1391	Raufutterverzehr	GV / Betrieb	387,7	391,6	394,7	391,3
Erträge, Leistungen, Preise						
1411	Getreide (ohne Körnermais)	dt / ha	62	60	77	67
1420	dar. Weizen	dt / ha	67	69	84	73
1426	dar. Wintergerste	dt / ha	62	55	80	66
1427	dar. Sommergerste	dt / ha	55	49	62	55
1433	dar. Roggen	dt / ha	55	53	58	55
1434	dar. Triticale	dt / ha	57	56	65	60
1465	Raps	dt / ha	38	37	47	40
1472	Kartoffeln	dt / ha	410	248	454	371
1473	Zuckerrüben	dt / ha	686	574	802	687
1631	Milchleistung (4 % Fett)	kg / Kuh	8.938	9.037	9.073	9.016
1632	Milchleistung (nat. Fettgehalt)	kg / Kuh	8.917	9.032	9.132	9.027
1612	Lebend geborene Ferkel	Ferkel / Sau	26	28	28	27
1511	Getreideerlös insges. (netto; o. Körnermais)	€ / dt	21,05	18,72	16,03	18,60
1520	Weizenerlös (netto)	€ / dt	21,90	19,59	16,59	19,36
1526	Wintergersteerlös (netto)	€ / dt	19,50	16,82	14,58	16,97
1527	Sommergersteerlös (netto)	€ / dt	21,19	21,28	18,29	20,25
1533	Roggenerlös (netto)	€ / dt	19,82	15,50	14,34	16,55
1534	Triticaleerlös (netto)	€ / dt	19,82	16,88	14,60	17,10
1565	Rapselerlös (netto)	€ / dt	47,17	41,23	35,01	41,14
1572	Kartoffelerlös (netto)	€ / dt	12,17	18,53	10,47	13,72
1573	Zuckerrübenelerlös (netto)	€ / dt	4,73	5,21	2,77	4,24
1731	Milcherlös (netto bei 4 % Fett)	€ / dt	32,49	38,73	35,75	35,66
1732	Milcherlös (netto bei nat. Fettgehalt)	€ / dt	32,56	38,75	35,51	35,61

Alle Rechts- und Betriebsformen
Identische Betriebe von 2012/13 bis 2014/15

Blatt 2 von 4

Kennzahl	Bezeichnung	Maßeinheit	2012/13	2013/14	2014/15	Dreijähriger Durchschnitt
0001	Betriebe	Anzahl	523	523	523	
Bilanz						
2000	Summe Aktiva (Bilanzvermögen)	€ / Betrieb	3.843.482	4.064.365	4.232.805	4.046.884
2000	Summe Aktiva (Bilanzvermögen)	€ / ha LF	5.357	5.674	5.929	5.653
2100	Sachanlagen gesamt	€ / ha LF	3.260	3.560	3.830	3.550
2111	dar. Boden	€ / ha LF	1.253	1.362	1.465	1.360
2115	dar. Gebäude, baul. Anlagen	€ / ha LF	760	855	974	863
2120	dar. techn. Anlagen u. Maschinen	€ / ha LF	991	1.118	1.151	1.087
2130	dar. andere Anlagen insges.	€ / ha LF	96	106	113	105
2160	dar. Anlagen im Bau, Anzahlungen	€ / ha LF	153	113	119	129
2200	Finanzanlagen	€ / ha LF	176	180	187	181
2211	dar. Anteile an verbund. Untern.	€ / ha LF	49	49	52	50
2213	dar. Beteiligungen	€ / ha LF	68	73	74	71
2300	Tiervermögen	€ / ha LF	417	422	425	421
2320	dar. Rinder	€ / ha LF	376	380	383	380
2330	dar. Schweine	€ / ha LF	36	37	37	37
2400	Umlaufvermögen (ohne Tiere)	€ / ha LF	1.467	1.479	1.466	1.471
2410	dav. Vorräte	€ / ha LF	559	549	601	570
2412	dar. Feldinventar	€ / ha LF	253	251	250	251
2420	dav. Finanzumlaufvermögen	€ / ha LF	908	930	864	901
2431	dar. Forderungen aus Liefer. u. Leist.	€ / ha LF	188	186	170	181
2450	dar. Bank, Kasse	€ / ha LF	499	513	460	490
9041	Eigenkapital (+ 50% Sonderposten)	€ / ha LF	3.371	3.556	3.721	3.549
3600	dar. Geschäftsguth., gez. Kapital	€ / ha LF	132	131	135	133
3140	Sonderposten gesamt	€ / ha LF	180	221	238	213
3400	Rückstellungen	€ / ha LF	155	155	139	150
3500	Verbindlichkeiten	€ / ha LF	1.701	1.815	1.911	1.809
3510	dar. geg. Kreditinstituten	€ / ha LF	1.209	1.332	1.451	1.331
3521	dar. aus Lieferungen u. Leistungen	€ / ha LF	184	171	171	175
9280	Anlagenintensität	%	54	55	57	55
9281	Veralterungsgrad abnutzbares Anlagenverm.	%	39	40	41	40
9292	Fremdkapitaldeckung II	%	161	158	153	157
Investitionen, Finanzierung						
8300	Bruttoinvestitionen	€ / ha LF	575	616	675	622
8231	Zugang Boden	€ / ha LF	58	81	86	75
8232	Zugang Wirtschaftsgeb.u.baul. Anl.	€ / ha LF	31	49	44	41
8251	Zugang Anlagen im Bau, Anzahlung	€ / ha LF	226	202	218	215
8241	Zugang techn. Anlagen u. Masch.	€ / ha LF	190	237	228	218
2800	Veränderung Tiervermögen	€ / ha LF	6	5	2	4
8400	Nettoinvestitionen	€ / ha LF	276	280	312	289
8401	Nettoinvestitionen	€ / AK	11.883	12.041	13.296	12.407
8404	Veränderung Sachanlageverm. (o. Boden)	%	10	10	8	9
9314	Nettoverbindlichkeiten	€ / ha LF	793	885	1.047	908
9315	Veränd. Nettoverbindlichkeiten	€ / ha LF	58	85	162	101
9318	Tilg.von Verbindk.ges.(incl.Verm.auseinand.)	€ / ha LF	231	256	292	260
2920	Veränd. Finanzumlaufvermögen	€ / ha LF	80	27	-69	13
3822	Veränderung Sonder-AfA	€ / ha LF	-2	1	-1	-1

Alle Rechts- und Betriebsformen
Identische Betriebe von 2012/13 bis 2014/15

Blatt 3 von 4

Kennzahl	Bezeichnung	Maßeinheit	2012/13	2013/14	2014/15	Dreijähriger Durchschnitt
0001	Betriebe	Anzahl	523	523	523	
Gewinn- und Verlustrechnung						
Ertrag						
4010	Umsatzerlöse	€ / ha LF	2.491	2.566	2.524	2.527
4100	dar. landwirtschaftl. Pflanzenprod.	€ / ha LF	868	747	770	795
4112	dar. Getreide (ohne Körnermais)	€ / ha LF	432	371	397	400
4120	dar. Ölfr., Hülsenfr., Faserpfl.	€ / ha LF	268	230	240	246
4130	dar. Kartoffeln	€ / ha LF	36	37	26	33
4140	dar. Zuckerrüben	€ / ha LF	41	33	25	33
4173	dar. nachwachs. Rohstoffe / Energiepfl.	€ / ha LF	4	7	7	6
4200	dar. Tierproduktion	€ / ha LF	1.254	1.434	1.359	1.349
4220	dar. Rinder	€ / ha LF	159	151	143	151
4230	dar. Milch	€ / ha LF	883	1.071	1.012	989
4240	dar. Schweine	€ / ha LF	188	191	175	185
4260	dar. Geflügel, Eier	€ / ha LF	17	13	21	17
4300	dar. Obst, Weinbau	€ / ha LF	4	3	3	4
4360	dar. Nebenbetr., Handel, Dienstleist.	€ / ha LF	362	379	388	376
4368	dar. Lohnarbeit, Masch.miete	€ / ha LF	42	43	45	43
4400	Bestandsveränderungen	€ / ha LF	17	1	49	22
4500	Sonst. betr. Erträge	€ / ha LF	630	673	645	649
4510	dar. Zulagen u. Zuschüsse	€ / ha LF	462	482	474	473
4660	dar. betriebsbezogene Zahlungen	€ / ha LF	391	381	383	385
4670	dar. entkoppelte Betriebsprämie	€ / ha LF	324	304	301	310
4680	dar. Ausgleichszulage	€ / ha LF	20	19	19	19
4690	dar. für umweltger. Agrarprod.	€ / ha LF	45	46	45	45
4698	dar. sonstige Zuschüsse	€ / ha LF	1	5	9	5
4600	dar. produktbezogene Zahlungen	€ / ha LF	5	4	4	4
4610	dar. Beihilfen pflanzl. Prod.	€ / ha LF	3	2	2	2
4640	dar. Prämien Tierprod.	€ / ha LF	2	2	3	2
4520	dar. aufwandsbezogene Zahlungen	€ / ha LF	66	97	86	83
4560	dar. Agrardieselerstattung	€ / ha LF	29	28	30	29
4550	dar. Investitionszuschüsse	€ / ha LF	33	64	52	50
4722	dar. Mieten u. Pachten	€ / ha LF	34	36	35	35
4725	dar. zeitraumzugehörige Ust.	€ / ha LF	4	4	4	4
4900	dar. zeitraumfremde Erträge	€ / ha LF	46	60	56	54
Aufwand						
5100	Materialaufwand	€ / ha LF	1.395	1.446	1.438	1.426
5110	dar. Pflanzenproduktion	€ / ha LF	400	405	410	405
5111	dar. Saat- u. Pflanzgut	€ / ha LF	83	82	85	83
5112	dar. Düngemittel	€ / ha LF	154	153	146	151
5113	dar. Pflanzenschutz	€ / ha LF	105	109	110	108
5210	dar. Tierproduktion	€ / ha LF	532	569	559	553
5211	dar. Tierzukauf	€ / ha LF	72	73	69	71
5280	dar. Futtermittelzukauf	€ / ha LF	330	361	351	347
5292	dar. Tierarzt	€ / ha LF	53	56	55	55
5293	dar. Besamung	€ / ha LF	19	21	21	20
5294	dar. sonst. bezogene Leist. Tierprod.	€ / ha LF	32	34	37	34
5330	dar. Nebenbetr., Handel, Dienstleist.	€ / ha LF	106	105	104	105
5350	dar. sonst. Materialaufwand	€ / ha LF	357	368	367	364
5352	dar. Heizmat., Strom	€ / ha LF	75	83	80	79
5354	dar. Wasser, Abwasser	€ / ha LF	8	9	9	9
5355	dar. Treib- u. Schmierstoffe	€ / ha LF	173	171	170	172
5357	dar. Lohnarbeit, Masch.miete	€ / ha LF	55	55	57	56

Alle Rechts- und Betriebsformen
Identische Betriebe von 2012/13 bis 2014/15

Blatt 4 von 4

Kennzahl	Bezeichnung	Maßeinheit	2012/13	2013/14	2014/15	Dreijähriger Durchschnitt
0001	Betriebe	Anzahl	523	523	523	
Aufwand						
5500	Personalaufwand (ohne BUV)	€ / ha LF	572	590	605	589
5501	Personalaufwand (ohne BUV)	€ / eAK	25.991	26.771	27.199	26.654
5600	Betriebswirtschaftliche AfA	€ / ha LF	270	286	305	287
5636	dar. Wirtschaftsgeb. u. baul. Anl.	€ / ha LF	66	70	81	72
5642	dar. Maschinen u. Geräte	€ / ha LF	125	131	138	131
5641	dar. Betriebsvorrichtungen	€ / ha LF	44	49	48	47
5700	Sonst. betriebl. Aufwand	€ / ha LF	534	592	589	572
5710	dar. Unterhaltung	€ / ha LF	202	210	211	208
5715	dar. Gebäude u. baul. Anlagen	€ / ha LF	61	60	56	59
5720	dar. techn. Anl., Masch., Fuhrp.	€ / ha LF	140	148	146	145
5730	dar. Betriebsversicherung	€ / ha LF	68	73	74	71
5731	dar. betriebliche Unfallversicherung	€ / ha LF	22	23	21	22
5742	dar. Pachten	€ / ha LF	119	124	130	124
5765	Pachtpreis / ha Pachtfläche	€ / ha	150	158	168	159
5764	dar. zeitraumzugehörige Vorsteuer	€ / ha LF	3	3	3	3
5770	dar. zeitraumfremder Aufwand	€ / ha LF	17	22	21	20
Unternehmensergebnis						
6000	Betriebsergebnis	€ / ha LF	370	328	283	327
4000	Betriebliche Erträge	€ / ha LF	3.141	3.243	3.220	3.201
5000	Betriebliche Aufwendungen	€ / ha LF	2.770	2.915	2.938	2.874
7000	Finanzergebnis	€ / ha LF	-53	-57	-49	-53
7230	dar. Zinsaufwand	€ / ha LF	56	56	55	56
7600	Außerordentliches Ergebnis	€ / ha LF	-6	-3	9	0
7800	Steuern vom Einkommen u. Ertrag	€ / ha LF	46	45	41	44
7900	Sonstige Steuern	€ / ha LF	8	8	8	8
7910	Unternehmensertrag	€ / ha LF	3.166	3.269	3.254	3.230
7920	Unternehmensaufwand vor Steuern	€ / ha LF	2.862	3.009	3.020	2.964
Rentabilität						
9000	Gewinn/Jahresübersch. vor Steuern	€ / Betrieb	217.698	186.319	167.079	190.365
9000	Gewinn/Jahresübersch. vor Steuern	€ / ha LF	303	260	234	266
9004	Ordentliches Ergebnis	€ / Betrieb	209.330	171.684	140.488	173.834
9004	Ordentliches Ergebnis	€ / ha LF	292	240	197	243
9006	Gewinn + Personalaufwand (ohne BUV)	€ / AK	37.693	36.553	35.753	36.666
9007	Ordentliches Ergeb. + Personalaufw. (o. BUV)	€ / AK	37.190	35.675	34.166	35.677
9008	Ordentliches Ergeb. + Personalaufw. (o. BUV)	€ / ha LF	863	830	802	832
9071	Betriebseinkommen	€ / ha LF	1.057	1.030	1.006	1.031
9073	Relative Faktorentlohnung	%	115,8	109,1	103,7	109,5
9103	Ordentliche Rentabilitätsrate	%	8,1	6,3	5,0	6,5
9120	Gesamtkapitalrentabilität	%	5,8	4,6	3,6	4,7
9131	Eigenkapitalrentabilität (ohne Boden)	%	10,4	7,5	5,1	7,7
Liquidität / Stabilität						
9601	Liquidität 1. Grades	%	113	114	96	108
9221	Cashflow I	€ / ha LF	532	559	498	529
9223	Cashflow III (zur Neufinanzierung verfügbar)	€ / ha LF	262	263	171	232
9240	Kapitaldienst	€ / ha LF	287	312	347	315
9231	Langfristige Kapitaldienstgrenze	€ / ha LF	249	193	165	202
9232	Mittelfristige Kapitaldienstgrenze	€ / ha LF	318	267	249	278
9233	Kurzfristige Kapitaldienstgrenze	€ / ha LF	518	480	470	489
9241	Ausschöpf. d. langfr. Kapitaldienstgr.	%	115	162	210	162
9242	Ausschöpf. d. mittelfr. Kapitaldienstgr.	%	90	117	139	115
9243	Ausschöpf. d. kurzfr. Kapitaldienstgr.	%	55	65	74	65
9270	Eigenkapitalquote	%	63	63	63	63
9230	Eigenkapitalveränderung	€ / ha LF	203	175	154	177
9239	Bereinigte Eigenkapitalveränderung	€ / ha LF	193	137	110	147
9238	Bereinigte Eigenkapitalveränderung	€ / AK	8.304	5.887	4.695	6.295

Alle Rechtsformen (ohne Nebenerwerb)
Identische Ackerbaubetriebe von 2012/13 bis 2014/15

Blatt 1 von 4

Kennzahl	Bezeichnung	Maßeinheit	2012/13	2013/14	2014/15	Dreijähriger Durchschnitt
0001	Betriebe	Anzahl	95	95	95	
Faktorausstattung						
1006	Wirtschaftliche Betriebsgröße	€ / ha LF	1.292	1.284	1.311	1.296
1030	Landw. genutzte Fläche (LF)	ha / Betrieb	395,8	395,3	391,2	394,1
1033	dar. zugepachtete LF (Netto)	ha / Betrieb	278,8	272,9	263,9	271,8
1150	Ackerfläche	% LF	91,5	91,4	91,2	91,4
1160	Dauergrünland	% LF	8,4	8,5	8,7	8,5
1056	Ertragsmesszahl	EMZ / a	44	44	45	44
1110	Arbeitskräfte insgesamt	AK / Betrieb	4,33	4,37	4,28	4,33
1114	AK-Besatz	AK / 100 ha LF	1,09	1,10	1,10	1,10
Produktionsstruktur						
1151	Ackerfläche (Anfang des Jahres)	ha AF / Betrieb	361,3	361,6	359,9	360,9
1210	dar. Getreide (ohne Körnermais)	% AF	59,0	60,2	60,3	59,8
1230	dar. Ölfrüchte, Hülsenfr., Faserpflanzen	% AF	24,2	23,5	23,9	23,9
1237	dar. Winteraps	% AF	21,8	21,7	21,9	21,8
1240	dar. Kartoffeln	% AF	1,2	1,2	1,5	1,3
1250	dar. Zuckerrüben	% AF	2,5	2,3	2,5	2,4
1271	dar. Silomais	% AF	3,7	3,5	3,7	3,6
1275	dar. sonst. Ackerfutter	% AF	2,9	2,6	2,7	2,7
1284	dar. nachwachs. Rohstoffe / Energiepflanzen	% AF	0,1	0,8	0,6	0,5
1300	Viehbesatz	VE / 100 ha LF	7,4	7,3	7,3	7,3
1330	dar. Rinder	VE / 100 ha LF	6,4	6,4	6,6	6,5
1335	dar. Milchkühe	VE / 100 ha LF	0,9	0,8	0,8	0,8
1336	dar. Mutter- und Ammenkühe	VE / 100 ha LF	2,8	2,9	3,1	2,9
1339	dar. Jung- und Mastvieh	VE / 100 ha LF	2,1	2,0	1,9	2,0
1350	dar. Schweine	VE / 100 ha LF	0,3	0,2	0,3	0,3
1351	dar. Mastschweine und Läufer	VE / 100 ha LF	0,3	0,2	0,2	0,2
1352	dar. Zuchtsauen	VE / 100 ha LF	0,0	0,0	0,0	0,0
1340	dar. Schafe	VE / 100 ha LF	0,5	0,4	0,2	0,4
1320	dar. Pferde	VE / 100 ha LF	0,2	0,1	0,1	0,1
1391	Rauhfuterverzehrer	GV / Betrieb	28,1	27,7	27,6	27,8
Erträge, Leistungen, Preise						
1411	Getreideerlös (ohne Körnermais)	dt / ha	64	62	80	69
1420	dar. Weizen	dt / ha	69	67	85	74
1426	dar. Wintergerste	dt / ha	67	55	81	68
1427	dar. Sommergerste	dt / ha	48	41	49	46
1433	dar. Roggen	dt / ha	56	60	64	60
1434	dar. Triticale	dt / ha	53	56	60	57
1465	Raps	dt / ha	38	37	47	41
1472	Kartoffeln	dt / ha	332	210	435	326
1473	Zuckerrüben	dt / ha	666	563	795	675
1631	Milchleistung (4 % Fett)	kg / Kuh	8.380	8.885	8.889	8.718
1632	Milchleistung (nat. Fettgehalt)	kg / Kuh	8.208	8.742	8.945	8.632
1612	Lebend geborene Ferkel	Ferkel / Sau	23	18	31	24
1511	Getreideerlös insges. (netto; o. Körnermais)	€ / dt	21,18	17,50	15,69	18,12
1520	Weizenerlös (netto)	€ / dt	22,39	18,79	16,49	19,22
1526	Wintergersteerlös (netto)	€ / dt	19,23	15,87	14,41	16,50
1527	Sommergersteerlös (netto)	€ / dt	20,54	18,49	14,86	17,96
1533	Roggenerlös (netto)	€ / dt	19,96	13,00	13,79	15,58
1534	Triticaleerlös (netto)	€ / dt	20,38	17,05	13,60	17,01
1565	Rapselerlös (netto)	€ / dt	47,72	41,08	35,21	41,34
1572	Kartoffelerlös (netto)	€ / dt	13,18	19,51	8,68	13,79
1573	Zuckerrübenerlös (netto)	€ / dt	4,82	4,94	2,68	4,15
1731	Milcherlös (netto bei 4 % Fett)	€ / dt	31,48	38,44	35,83	35,25
1732	Milcherlös (netto bei nat. Fettgehalt)	€ / dt	32,16	39,09	35,59	35,61

Alle Rechtsformen (ohne Nebenerwerb)
Identische Ackerbaubetriebe von 2012/13 bis 2014/15

Blatt 2 von 4

Kennzahl	Bezeichnung	Maßeinheit	2012/13	2013/14	2014/15	Dreijähriger Durchschnitt
0001	Betriebe	Anzahl	95	95	95	
Bilanz						
2000	Summe Aktiva (Bilanzvermögen)	€ / Betrieb	1.620.063	1.681.352	1.743.939	1.681.785
2000	Summe Aktiva (Bilanzvermögen)	€ / ha LF	4.094	4.253	4.458	4.268
2100	Sachanlagen gesamt	€ / ha LF	2.757	2.973	3.153	2.961
2111	dar. Boden	€ / ha LF	1.628	1.772	1.910	1.770
2115	dar. Gebäude, baul. Anlagen	€ / ha LF	348	340	347	345
2120	dar. techn. Anlagen u. Maschinen	€ / ha LF	684	778	803	755
2130	dar. andere Anlagen insges.	€ / ha LF	50	54	58	54
2160	dar. Anlagen im Bau, Anzahlungen	€ / ha LF	41	22	28	30
2200	Finanzanlagen	€ / ha LF	133	137	141	137
2211	dar. Anteile an verbund. Untern.	€ / ha LF	36	35	36	36
2213	dar. Beteiligungen	€ / ha LF	88	85	86	86
2300	Tiervermögen	€ / ha LF	50	50	50	50
2320	dar. Rinder	€ / ha LF	44	45	45	45
2330	dar. Schweine	€ / ha LF	1	1	0	1
2400	Umlaufvermögen (ohne Tiere)	€ / ha LF	1.125	1.069	1.093	1.096
2410	dav. Vorräte	€ / ha LF	504	504	519	509
2412	dar. Feldinventar	€ / ha LF	394	398	391	394
2420	dav. Finanzumlaufvermögen	€ / ha LF	621	565	574	587
2431	dar. Forderungen aus Liefer. u. Leist.	€ / ha LF	92	102	111	102
2450	dar. Bank, Kasse	€ / ha LF	404	360	349	371
9041	Eigenkapital (+ 50% Sonderposten)	€ / ha LF	2.973	3.095	3.313	3.127
3600	dar. Geschäftsguth., gez. Kapital	€ / ha LF	111	102	123	112
3140	Sonderposten gesamt	€ / ha LF	48	45	50	48
3400	Rückstellungen	€ / ha LF	117	96	93	102
3500	Verbindlichkeiten	€ / ha LF	958	1.020	1.010	996
3510	dar. geg. Kreditinstituten	€ / ha LF	737	788	829	785
3521	dar. aus Lieferungen u. Leistungen	€ / ha LF	104	97	88	96
9280	Anlagenintensität	%	52	54	54	53
9281	Veralterungsgrad abnutzbares Anlagenverm.	%	36	37	37	37
9292	Fremdkapitaldeckung II	%	185	183	190	186
Investitionen, Finanzierung						
8300	Bruttoinvestitionen	€ / ha LF	412	368	394	391
8231	Zugang Boden	€ / ha LF	131	66	114	104
8232	Zugang Wirtschaftsgeb.u.baul. Anl.	€ / ha LF	13	3	5	7
8251	Zugang Anlagen im Bau, Anzahlung	€ / ha LF	64	51	36	51
8241	Zugang techn. Anlagen u. Masch.	€ / ha LF	165	223	189	192
2800	Veränderung Tiervermögen	€ / ha LF	-2	0	0	-1
8400	Nettoinvestitionen	€ / ha LF	198	154	165	173
8401	Nettoinvestitionen	€ / AK	18.112	13.951	15.096	15.720
8404	Veränderung Sachanlageverm. (o. Boden)	%	4	7	3	5
9314	Nettoverbindlichkeiten	€ / ha LF	337	455	436	410
9315	Veränd. Nettoverbindlichkeiten	€ / ha LF	-89	86	-21	-8
9318	Tilg.von Verbindk.ges.(incl.Verm.auseinand.)	€ / ha LF	148	163	185	165
2920	Veränd. Finanzumlaufvermögen	€ / ha LF	126	-35	3	31
3822	Veränderung Sonder-AfA	€ / ha LF	-1	-2	0	-1

Alle Rechtsformen (ohne Nebenerwerb)
Identische Ackerbaubetriebe von 2012/13 bis 2014/15

Blatt 3 von 4

Kennzahl	Bezeichnung	Maßeinheit	2012/13	2013/14	2014/15	Dreijähriger Durchschnitt
0001	Betriebe	Anzahl	95	95	95	
Gewinn- und Verlustrechnung						
Ertrag						
4010	Umsatzerlöse	€ / ha LF	1.514	1.279	1.381	1.391
4100	dar. landwirtschaftl. Pflanzenprod.	€ / ha LF	1.328	1.094	1.184	1.202
4112	dar. Getreide (ohne Körnermais)	€ / ha LF	676	550	650	625
4120	dar. Ölf., Hülsenfr., Faserpfl.	€ / ha LF	379	314	332	342
4130	dar. Kartoffeln	€ / ha LF	55	44	37	46
4140	dar. Zuckerrüben	€ / ha LF	72	58	44	58
4173	dar. nachwachs. Rohstoffe / Energiepfl.	€ / ha LF	1	10	7	6
4200	dar. Tierproduktion	€ / ha LF	65	63	61	63
4220	dar. Rinder	€ / ha LF	29	25	27	27
4230	dar. Milch	€ / ha LF	23	27	25	25
4240	dar. Schweine	€ / ha LF	3	2	2	3
4260	dar. Geflügel, Eier	€ / ha LF	0	0	1	0
4300	dar. Obst, Weinbau	€ / ha LF	0	0	0	0
4360	dar. Nebenbetr., Handel, Dienstleist.	€ / ha LF	115	116	128	119
4368	dar. Lohnarbeit, Masch. miete	€ / ha LF	39	40	41	40
4400	Bestandsveränderungen	€ / ha LF	20	5	7	11
4500	Sonst. betr. Erträge	€ / ha LF	541	596	546	561
4510	dar. Zulagen u. Zuschüsse	€ / ha LF	373	404	375	384
4660	dar. betriebsbezogene Zahlungen	€ / ha LF	350	382	352	361
4670	dar. entkoppelte Betriebsprämie	€ / ha LF	307	307	306	307
4680	dar. Ausgleichszulage	€ / ha LF	5	5	5	5
4690	dar. für umweltger. Agrarprod.	€ / ha LF	36	35	35	35
4698	dar. sonstige Zuschüsse	€ / ha LF	1	1	1	1
4600	dar. produktbezogene Zahlungen	€ / ha LF	1	0	1	0
4610	dar. Beihilfen pflanzl. Prod.	€ / ha LF	1	0	0	0
4640	dar. Prämien Tierprod.	€ / ha LF	0	0	0	0
4520	dar. aufwandsbezogene Zahlungen	€ / ha LF	22	22	23	23
4560	dar. Agrardieselerstattung	€ / ha LF	20	20	20	20
4550	dar. Investitionszuschüsse	€ / ha LF	0	0	2	1
4722	dar. Mieten u. Pachten	€ / ha LF	19	18	19	19
4725	dar. zeitraumzugehörige Ust.	€ / ha LF	11	10	10	10
4900	dar. zeitraumfremde Erträge	€ / ha LF	32	89	75	65
Aufwand						
5100	Materialaufwand	€ / ha LF	710	707	699	705
5110	dar. Pflanzenproduktion	€ / ha LF	452	461	445	453
5111	dar. Saat- u. Pflanzgut	€ / ha LF	91	93	83	89
5112	dar. Düngemittel	€ / ha LF	191	188	174	184
5113	dar. Pflanzenschutz	€ / ha LF	144	154	155	151
5210	dar. Tierproduktion	€ / ha LF	30	29	27	29
5211	dar. Tierzukauf	€ / ha LF	6	4	4	5
5280	dar. Futtermittelzukauf	€ / ha LF	16	16	16	16
5292	dar. Tierarzt	€ / ha LF	4	4	4	4
5293	dar. Besamung	€ / ha LF	1	1	1	1
5294	dar. sonst. bezogene Leist. Tierprod.	€ / ha LF	2	2	1	2
5330	dar. Nebenbetr., Handel, Dienstleist.	€ / ha LF	20	15	28	21
5350	dar. sonst. Materialaufwand	€ / ha LF	207	202	200	203
5352	dar. Heizmat., Strom	€ / ha LF	19	18	14	17
5354	dar. Wasser, Abwasser	€ / ha LF	2	2	2	2
5355	dar. Treib- u. Schmierstoffe	€ / ha LF	117	114	109	113
5357	dar. Lohnarbeit, Masch. miete	€ / ha LF	52	51	55	53

Alle Rechtsformen (ohne Nebenerwerb)
Identische Ackerbaubetriebe von 2012/13 bis 2014/15

Blatt 4 von 4

Kennzahl	Bezeichnung	Maßeinheit	2012/13	2013/14	2014/15	Dreijähriger Durchschnitt
0001	Betriebe	Anzahl	95	95	95	
Aufwand						
5500	Personalaufwand (ohne BUV)	€ / ha LF	256	254	257	256
5501	Personalaufwand (ohne BUV)	€ / eAK	31.878	30.792	31.684	31.451
5600	Betriebswirtschaftliche AfA	€ / ha LF	178	180	196	185
5636	dar. Wirtschaftsgeb. u. baul. Anl.	€ / ha LF	26	26	33	29
5642	dar. Maschinen u. Geräte	€ / ha LF	118	123	134	125
5641	dar. Betriebsvorrichtungen	€ / ha LF	15	13	10	13
5700	Sonst. betriebl. Aufwand	€ / ha LF	377	390	398	389
5710	dar. Unterhaltung	€ / ha LF	121	115	103	113
5715	dar. Gebäude u. baul. Anlagen	€ / ha LF	27	28	19	25
5720	dar. techn. Anl., Masch., Fuhrp.	€ / ha LF	94	84	80	86
5730	dar. Betriebsversicherung	€ / ha LF	48	52	51	50
5731	dar. betriebliche Unfallversicherung	€ / ha LF	14	14	12	13
5742	dar. Pachten	€ / ha LF	132	132	144	136
5765	Pachtpreis / ha Pachtfläche	€ / ha	191	194	214	199
5764	dar. zeitraumzugehörige Vorsteuer	€ / ha LF	9	9	8	9
5770	dar. zeitraumfremder Aufwand	€ / ha LF	9	16	20	15
Unternehmensergebnis						
6000	Betriebsergebnis	€ / ha LF	555	349	384	429
4000	Betriebliche Erträge	€ / ha LF	2.076	1.880	1.934	1.963
5000	Betriebliche Aufwendungen	€ / ha LF	1.521	1.531	1.550	1.534
7000	Finanzergebnis	€ / ha LF	-24	-22	-12	-19
7230	dar. Zinsaufwand	€ / ha LF	39	38	29	35
7600	Außerordentliches Ergebnis	€ / ha LF	-1	1	1	0
7800	Steuern vom Einkommen u. Ertrag	€ / ha LF	51	39	40	43
7900	Sonstige Steuern	€ / ha LF	9	9	10	10
7910	Unternehmensertrag	€ / ha LF	2.092	1.896	1.951	1.980
7920	Unternehmensaufwand vor Steuern	€ / ha LF	1.571	1.578	1.589	1.579
Rentabilität						
9000	Gewinn/Jahresübersch. vor Steuern	€ / Betrieb	206.042	125.701	141.845	157.862
9000	Gewinn/Jahresübersch. vor Steuern	€ / ha LF	521	318	363	400
9004	Ordentliches Ergebnis	€ / Betrieb	194.540	94.458	116.970	135.323
9004	Ordentliches Ergebnis	€ / ha LF	492	239	299	343
9006	Gewinn + Personalaufwand (ohne BUV)	€ / AK	70.992	51.798	56.555	59.782
9007	Ordentliches Ergeb. + Personalaufw. (o. BUV)	€ / AK	68.336	44.642	50.748	54.575
9008	Ordentliches Ergeb. + Personalaufw. (o. BUV)	€ / ha LF	748	493	556	599
9071	Betriebseinkommen	€ / ha LF	933	683	745	787
9073	Relative Faktorentlohnung	%	144,3	106,6	113,3	121,4
9103	Ordentliche Rentabilitätsrate	%	19,0	8,3	10,9	12,7
9120	Gesamtkapitalrentabilität	%	10,6	4,6	5,4	6,9
9131	Eigenkapitalrentabilität (ohne Boden)	%	24,9	6,8	9,8	13,8
Liquidität / Stabilität						
9601	Liquidität 1. Grades	%	208	176	169	184
9221	Cashflow I	€ / ha LF	640	465	514	540
9223	Cashflow III (zur Neufinanzierung verfügbar)	€ / ha LF	328	173	208	236
9240	Kapitaldienst	€ / ha LF	187	200	213	200
9231	Langfristige Kapitaldienstgrenze	€ / ha LF	323	93	156	191
9232	Mittelfristige Kapitaldienstgrenze	€ / ha LF	351	121	191	221
9233	Kurzfristige Kapitaldienstgrenze	€ / ha LF	501	273	352	375
9241	Ausschöpf. d. langfr. Kapitaldienstgr.	%	58	216	137	137
9242	Ausschöpf. d. mittelfr. Kapitaldienstgr.	%	53	166	111	110
9243	Ausschöpf. d. kurzfr. Kapitaldienstgr.	%	37	73	61	57
9270	Eigenkapitalquote	%	73	73	74	73
9230	Eigenkapitalveränderung	€ / ha LF	263	97	194	185
9239	Bereinigte Eigenkapitalveränderung	€ / ha LF	284	56	128	156
9238	Bereinigte Eigenkapitalveränderung	€ / AK	25.958	5.052	11.671	14.227

Alle Rechtsformen (ohne Nebenerwerb)
Identische spezialisierte Getreidebaubetriebe von 2012/13 bis 2014/15

Blatt 1 von 4

Kennzahl	Bezeichnung	Maßeinheit	2012/13	2013/14	2014/15	Dreijähriger Durchschnitt
0001	Betriebe	Anzahl	79	79	79	
Faktorausstattung						
1006	Wirtschaftliche Betriebsgröße	€ / ha LF	995	993	1.015	1.001
1030	Landw. genutzte Fläche (LF)	ha / Betrieb	331,9	331,6	329,0	330,8
1033	dar. zugepachtete LF (Netto)	ha / Betrieb	244,2	239,1	231,3	238,2
1150	Ackerfläche	% LF	90,3	90,2	90,0	90,2
1160	Dauergrünland	% LF	9,7	9,8	10,0	9,8
1056	Ertragsmesszahl	EMZ / a	44	44	45	44
1110	Arbeitskräfte insgesamt	AK / Betrieb	3,21	3,24	3,21	3,22
1114	AK-Besatz	AK / 100 ha LF	0,97	0,98	0,98	0,98
Produktionsstruktur						
1151	Ackerfläche (Anfang des Jahres)	ha AF / Betrieb	298,6	299,0	298,9	298,8
1210	dar. Getreide (ohne Körnermais)	% AF	61,6	63,3	63,4	62,7
1230	dar. Ölrüchte, Hülsenfr., Faserpflanzen	% AF	27,5	26,2	26,6	26,8
1237	dar. Winterraps	% AF	24,3	23,8	24,0	24,0
1240	dar. Kartoffeln	% AF	0,1	0,1	0,1	0,1
1250	dar. Zuckerrüben	% AF	2,6	2,5	2,6	2,6
1271	dar. Silomais	% AF	2,2	2,0	2,4	2,2
1275	dar. sonst. Ackerfutter	% AF	2,4	2,2	2,6	2,4
1284	dar. nachwachs. Rohstoffe / Energiepflanzen	% AF	0,0	1,2	0,9	0,7
1300	Viehbesatz	VE / 100 ha LF	6,8	6,9	7,0	6,9
1330	dar. Rinder	VE / 100 ha LF	6,1	6,2	6,4	6,2
1335	dar. Milchkühe	VE / 100 ha LF	0,1	0,0	0,0	0,0
1336	dar. Mutter- und Ammenkühe	VE / 100 ha LF	3,3	3,5	3,7	3,5
1339	dar. Jung- und Mastvieh	VE / 100 ha LF	2,0	2,0	1,8	2,0
1350	dar. Schweine	VE / 100 ha LF	0,4	0,3	0,4	0,3
1351	dar. Mastschweine und Läufer	VE / 100 ha LF	0,3	0,3	0,3	0,3
1352	dar. Zuchtsauen	VE / 100 ha LF	0,0	0,0	0,0	0,0
1340	dar. Schafe	VE / 100 ha LF	0,1	0,1	0,1	0,1
1320	dar. Pferde	VE / 100 ha LF	0,2	0,2	0,2	0,2
1391	Rauhfuttermittel	GV / Betrieb	21,4	21,6	22,1	21,7
Erträge, Leistungen, Preise						
1411	Getreide (ohne Körnermais)	dt / ha	62	62	78	67
1420	dar. Weizen	dt / ha	65	69	84	73
1426	dar. Wintergerste	dt / ha	65	56	79	66
1427	dar. Sommergerste	dt / ha	48	41	48	46
1433	dar. Roggen	dt / ha	58	61	64	61
1434	dar. Triticale	dt / ha	58	57	63	59
1465	Raps	dt / ha	37	37	46	40
1472	Kartoffeln	dt / ha	282	246	321	283
1473	Zuckerrüben	dt / ha	668	551	766	662
1631	Milchleistung (4 % Fett)	kg / Kuh	6.018			6.018
1632	Milchleistung (nat. Fettgehalt)	kg / Kuh	5.604			5.604
1612	Lebend geborene Ferkel	Ferkel / Sau	23	18	31	24
1511	Getreideerlös insges. (netto; o. Körnermais)	€ / dt	21,14	17,29	15,41	17,95
1520	Weizenerlös (netto)	€ / dt	22,71	18,71	16,26	19,23
1526	Wintergersterlös (netto)	€ / dt	19,25	15,50	14,27	16,34
1527	Sommergersterlös (netto)	€ / dt	20,54	18,33	14,70	17,86
1533	Roggenerlös (netto)	€ / dt	19,50	12,87	13,37	15,25
1534	Triticaleerlös (netto)	€ / dt	20,42	17,04	13,09	16,85
1565	Rapslerlös (netto)	€ / dt	47,68	40,42	35,30	41,13
1572	Kartoffelerlös (netto)	€ / dt	15,53	19,14	15,39	16,69
1573	Zuckerrübenerlös (netto)	€ / dt	4,90	5,03	2,90	4,28
1731	Milcherlös (netto bei 4 % Fett)	€ / dt	29,44			29,44
1732	Milcherlös (netto bei nat. Fettgehalt)	€ / dt	31,65			31,65

Alle Rechtsformen (ohne Nebenerwerb)
Identische spezialisierte Getreidebaubetriebe von 2012/13 bis 2014/15

Blatt 2 von 4

Kennzahl	Bezeichnung	Maßeinheit	2012/13	2013/14	2014/15	Dreijähriger Durchschnitt
0001	Betriebe	Anzahl	79	79	79	
Bilanz						
2000	Summe Aktiva (Bilanzvermögen)	€ / Betrieb	1.188.287	1.252.490	1.303.168	1.247.982
2000	Summe Aktiva (Bilanzvermögen)	€ / ha LF	3.581	3.778	3.961	3.773
2100	Sachanlagen gesamt	€ / ha LF	2.380	2.639	2.803	2.607
2111	dar. Boden	€ / ha LF	1.353	1.501	1.629	1.494
2115	dar. Gebäude, baul. Anlagen	€ / ha LF	334	332	348	338
2120	dar. techn. Anlagen u. Maschinen	€ / ha LF	624	717	743	695
2130	dar. andere Anlagen insges.	€ / ha LF	54	59	67	60
2160	dar. Anlagen im Bau, Anzahlungen	€ / ha LF	9	25	11	15
2200	Finanzanlagen	€ / ha LF	138	146	150	145
2211	dar. Anteile an verbund. Untern.	€ / ha LF	33	32	32	33
2213	dar. Beteiligungen	€ / ha LF	99	103	104	102
2300	Tiervermögen	€ / ha LF	47	48	48	48
2320	dar. Rinder	€ / ha LF	42	43	43	43
2330	dar. Schweine	€ / ha LF	1	1	1	1
2400	Umlaufvermögen (ohne Tiere)	€ / ha LF	990	923	942	952
2410	dav. Vorräte	€ / ha LF	481	478	500	486
2412	dar. Feldinventar	€ / ha LF	346	349	346	347
2420	dav. Finanzumlaufvermögen	€ / ha LF	508	445	443	465
2431	dar. Forderungen aus Liefer. u. Leist.	€ / ha LF	90	101	113	101
2450	dar. Bank, Kasse	€ / ha LF	291	235	220	249
9041	Eigenkapital (+ 50% Sonderposten)	€ / ha LF	2.635	2.769	2.920	2.774
3600	dar. Geschäftsguth., gez. Kapital	€ / ha LF	41	51	52	48
3140	Sonderposten gesamt	€ / ha LF	62	59	65	62
3400	Rückstellungen	€ / ha LF	69	68	66	68
3500	Verbindlichkeiten	€ / ha LF	819	887	921	875
3510	dar. geg. Kreditinstituten	€ / ha LF	683	736	775	731
3521	dar. aus Lieferungen u. Leistungen	€ / ha LF	96	101	97	98
9280	Anlagenintensität	%	53	57	57	55
9281	Veralterungsgrad abnutzbares Anlagenverm.	%	33	35	35	34
9292	Fremdkapitaldeckung II	%	199	190	189	193
Investitionen, Finanzierung						
8300	Bruttoinvestitionen	€ / ha LF	357	375	385	372
8231	Zugang Boden	€ / ha LF	107	64	107	92
8232	Zugang Wirtschaftsgeb.u.baul. Anl.	€ / ha LF	9	4	7	7
8251	Zugang Anlagen im Bau, Anzahlung	€ / ha LF	36	57	11	35
8241	Zugang techn. Anlagen u. Masch.	€ / ha LF	156	229	194	193
2800	Veränderung Tiervermögen	€ / ha LF	-2	0	-1	-1
8400	Nettoinvestitionen	€ / ha LF	163	175	163	167
8401	Nettoinvestitionen	€ / AK	16.810	17.906	16.712	17.143
8404	Veränderung Sachanlageverm. (o. Boden)	%	1	10	3	5
9314	Nettoverbindlichkeiten	€ / ha LF	311	441	478	410
9315	Veränd. Nettoverbindlichkeiten	€ / ha LF	-106	94	36	8
9318	Tilg.von Verbindlk.ges.(incl.Verm.auseinand.)	€ / ha LF	158	178	203	180
2920	Veränd. Finanzumlaufvermögen	€ / ha LF	118	-41	-7	23
3822	Veränderung Sonder-AfA	€ / ha LF	-1	-2	0	-1

Alle Rechtsformen (ohne Nebenerwerb)
Identische spezialisierte Getreidebaubetriebe von 2012/13 bis 2014/15

Blatt 3 von 4

Kennzahl	Bezeichnung	Maßeinheit	2012/13	2013/14	2014/15	Dreijähriger Durchschnitt
0001	Betriebe	Anzahl	79	79	79	
Gewinn- und Verlustrechnung						
Ertrag						
4010	Umsatzerlöse	€ / ha LF	1.340	1.134	1.215	1.230
4100	dar. landwirtschaftl. Pflanzenprod.	€ / ha LF	1.207	1.006	1.084	1.099
4112	dar. Getreide (ohne Körnermais)	€ / ha LF	634	553	634	607
4120	dar. Öflr., Hülsenfr., Faserpfl.	€ / ha LF	414	339	351	368
4130	dar. Kartoffeln	€ / ha LF	4	6	4	5
4140	dar. Zuckerrüben	€ / ha LF	75	61	47	61
4173	dar. nachwachs. Rohstoffe / Energiepfl.	€ / ha LF	1	14	11	9
4200	dar. Tierproduktion	€ / ha LF	47	40	41	43
4220	dar. Rinder	€ / ha LF	31	28	29	29
4230	dar. Milch	€ / ha LF	2	0	0	1
4240	dar. Schweine	€ / ha LF	4	3	3	3
4260	dar. Geflügel, Eier	€ / ha LF	1	1	1	1
4300	dar. Obst, Weinbau	€ / ha LF	0	0	0	0
4360	dar. Nebenbetr., Handel, Dienstleist.	€ / ha LF	84	87	91	87
4368	dar. Lohnarbeit, Masch.miete	€ / ha LF	36	32	35	34
4400	Bestandsveränderungen	€ / ha LF	32	3	18	17
4500	Sonst. betr. Erträge	€ / ha LF	519	571	551	547
4510	dar. Zulagen u. Zuschüsse	€ / ha LF	375	380	377	377
4660	dar. betriebsbezogene Zahlungen	€ / ha LF	353	359	355	356
4670	dar. entkoppelte Betriebsprämie	€ / ha LF	307	307	305	306
4680	dar. Ausgleichszulage	€ / ha LF	6	6	6	6
4690	dar. für umweltger. Agrarprod.	€ / ha LF	39	39	38	38
4698	dar. sonstige Zuschüsse	€ / ha LF	1	1	1	1
4600	dar. produktbezogene Zahlungen	€ / ha LF	1	0	1	1
4610	dar. Beihilfen pflanzl. Prod.	€ / ha LF	1	0	1	1
4640	dar. Prämien Tierprod.	€ / ha LF	0	0	0	0
4520	dar. aufwandsbezogene Zahlungen	€ / ha LF	21	21	22	21
4560	dar. Agrardieselerstattung	€ / ha LF	18	18	18	18
4550	dar. Investitionszuschüsse	€ / ha LF	0	0	3	1
4722	dar. Mieten u. Pachten	€ / ha LF	22	21	22	21
4725	dar. zeitraumzugehörige Ust.	€ / ha LF	8	8	8	8
4900	dar. zeitraumfremde Erträge	€ / ha LF	33	109	89	77
Aufwand						
5100	Materialaufwand	€ / ha LF	644	652	640	646
5110	dar. Pflanzenproduktion	€ / ha LF	423	432	424	427
5111	dar. Saat- u. Pflanzgut	€ / ha LF	75	75	70	73
5112	dar. Düngemittel	€ / ha LF	188	189	180	186
5113	dar. Pflanzenschutz	€ / ha LF	139	150	149	146
5210	dar. Tierproduktion	€ / ha LF	19	20	17	19
5211	dar. Tierzukauf	€ / ha LF	7	5	5	6
5280	dar. Futtermittelzukauf	€ / ha LF	6	7	7	7
5292	dar. Tierarzt	€ / ha LF	2	2	2	2
5293	dar. Besamung	€ / ha LF	0	0	0	0
5294	dar. sonst. bezogene Leist. Tierprod.	€ / ha LF	2	2	1	2
5330	dar. Nebenbetr., Handel, Dienstleist.	€ / ha LF	16	15	14	15
5350	dar. sonst. Materialaufwand	€ / ha LF	187	185	186	186
5352	dar. Heizmat., Strom	€ / ha LF	15	14	11	13
5354	dar. Wasser, Abwasser	€ / ha LF	2	2	2	2
5355	dar. Treib- u. Schmierstoffe	€ / ha LF	104	103	102	103
5357	dar. Lohnarbeit, Masch.miete	€ / ha LF	59	56	61	59

Alle Rechtsformen (ohne Nebenerwerb)
Identische spezialisierte Getreidebaubetriebe von 2012/13 bis 2014/15

Blatt 4 von 4

Kennzahl	Bezeichnung	Maßeinheit	2012/13	2013/14	2014/15	Dreijähriger Durchschnitt
0001	Betriebe	Anzahl	79	79	79	
Aufwand						
5500	Personalaufwand (ohne BUV)	€ / ha LF	181	191	195	189
5501	Personalaufwand (ohne BUV)	€ / eAK	30.505	30.858	31.839	31.068
5600	Betriebswirtschaftliche AfA	€ / ha LF	168	169	189	175
5636	dar. Wirtschaftsgeb. u. baul. Anl.	€ / ha LF	25	25	35	28
5642	dar. Maschinen u. Geräte	€ / ha LF	109	113	126	116
5641	dar. Betriebsvorrichtungen	€ / ha LF	13	12	8	11
5700	Sonst. betriebl. Aufwand	€ / ha LF	380	396	400	392
5710	dar. Unterhaltung	€ / ha LF	119	111	96	109
5715	dar. Gebäude u. baul. Anlagen	€ / ha LF	30	30	20	27
5720	dar. techn. Anl., Masch., Fuhrp.	€ / ha LF	88	77	71	79
5730	dar. Betriebsversicherung	€ / ha LF	49	53	53	52
5731	dar. betriebliche Unfallversicherung	€ / ha LF	12	13	12	12
5742	dar. Pachten	€ / ha LF	131	129	140	133
5765	Pachtpreis / ha Pachtfläche	€ / ha	186	185	204	192
5764	dar. zeitraumzugehörige Vorsteuer	€ / ha LF	8	7	7	8
5770	dar. zeitraumfremder Aufwand	€ / ha LF	11	21	22	18
Unternehmensergebnis						
6000	Betriebsergebnis	€ / ha LF	517	300	360	392
4000	Betriebliche Erträge	€ / ha LF	1.891	1.708	1.784	1.794
5000	Betriebliche Aufwendungen	€ / ha LF	1.374	1.408	1.424	1.402
7000	Finanzergebnis	€ / ha LF	-11	-11	-8	-10
7230	dar. Zinsaufwand	€ / ha LF	28	28	26	27
7600	Außerordentliches Ergebnis	€ / ha LF	-2	0	0	-1
7800	Steuern vom Einkommen u. Ertrag	€ / ha LF	25	24	24	24
7900	Sonstige Steuern	€ / ha LF	7	8	9	8
7910	Unternehmensertrag	€ / ha LF	1.908	1.725	1.802	1.812
7920	Unternehmensaufwand vor Steuern	€ / ha LF	1.411	1.445	1.459	1.438
Rentabilität						
9000	Gewinn/Jahresübersch. vor Steuern	€ / Betrieb	165.114	92.935	113.021	123.690
9000	Gewinn/Jahresübersch. vor Steuern	€ / ha LF	498	280	344	374
9004	Ordentliches Ergebnis	€ / Betrieb	154.816	61.243	87.100	101.053
9004	Ordentliches Ergebnis	€ / ha LF	467	185	265	305
9006	Gewinn + Personalaufwand (ohne BUV)	€ / AK	70.176	48.290	55.213	57.893
9007	Ordentliches Ergeb. + Personalaufw. (o. BUV)	€ / AK	66.968	38.505	47.132	50.868
9008	Ordentliches Ergeb. + Personalaufw. (o. BUV)	€ / ha LF	648	376	460	494
9071	Betriebseinkommen	€ / ha LF	827	561	649	679
9073	Relative Faktorentlohnung	%	142,7	96,6	107,9	115,7
9103	Ordentliche Rentabilitätsrate	%	18,1	4,7	8,7	10,5
9120	Gesamtkapitalrentabilität	%	10,4	2,9	4,6	6,0
9131	Eigenkapitalrentabilität (ohne Boden)	%	22,9	2,1	7,3	10,8
Liquidität / Stabilität						
9601	Liquidität 1. Grades	%	164	109	97	123
9221	Cashflow I	€ / ha LF	611	435	495	514
9223	Cashflow III (zur Neufinanzierung verfügbar)	€ / ha LF	286	116	136	179
9240	Kapitaldienst	€ / ha LF	186	205	229	207
9231	Langfristige Kapitaldienstgrenze	€ / ha LF	327	0	95	141
9232	Mittelfristige Kapitaldienstgrenze	€ / ha LF	355	27	132	171
9233	Kurzfristige Kapitaldienstgrenze	€ / ha LF	496	170	284	316
9241	Ausschöpf. d. langfr. Kapitaldienstgr.	%	57	< Null	242	147
9242	Ausschöpf. d. mittelfr. Kapitaldienstgr.	%	52	745	173	324
9243	Ausschöpf. d. kurzfr. Kapitaldienstgr.	%	37	121	81	80
9270	Eigenkapitalquote	%	74	73	74	74
9230	Eigenkapitalveränderung	€ / ha LF	259	92	136	162
9239	Bereinigte Eigenkapitalveränderung	€ / ha LF	300	-27	69	114
9238	Bereinigte Eigenkapitalveränderung	€ / AK	31.006	-2.718	7.081	11.790

Alle Rechtsformen (ohne Nebenerwerb)
Identische Futterbaubetriebe von 2012/13 bis 2014/15

Blatt 1 von 4

Kennzahl	Bezeichnung	Maßeinheit	2012/13	2013/14	2014/15	Dreijähriger Durchschnitt
0001	Betriebe	Anzahl	206	206	206	
Faktorausstattung						
1006	Wirtschaftliche Betriebsgröße	€ / ha LF	2.318	2.333	2.359	2.337
1030	Landw. genutzte Fläche (LF)	ha / Betrieb	619,6	620,0	621,7	620,4
1033	dar. zugepachtete LF (Netto)	ha / Betrieb	489,3	483,4	477,4	483,3
1150	Ackerfläche	% LF	70,7	70,8	71,0	70,8
1160	Dauergrünland	% LF	29,1	28,9	28,7	28,9
1056	Ertragsmesszahl	EMZ / a	34	34	34	34
1110	Arbeitskräfte insgesamt	AK / Betrieb	17,91	17,98	18,19	18,03
1114	AK-Besatz	AK / 100 ha LF	2,89	2,90	2,93	2,91
Produktionsstruktur						
1151	Ackerfläche (Anfang des Jahres)	ha AF / Betrieb	437,9	437,9	439,2	438,3
1210	dar. Getreide (ohne Körnermais)	% AF	45,7	47,0	45,4	46,0
1230	dar. Ölfrüchte, Hülsenfr., Faserpflanzen	% AF	16,4	16,5	16,1	16,3
1237	dar. Winterraps	% AF	15,3	15,6	15,3	15,4
1240	dar. Kartoffeln	% AF	0,4	0,4	0,4	0,4
1250	dar. Zuckerrüben	% AF	0,8	0,7	0,7	0,7
1271	dar. Silomais	% AF	17,3	18,3	19,6	18,4
1275	dar. sonst. Ackerfutter	% AF	13,4	13,1	13,4	13,3
1284	dar. nachwachs. Rohstoffe / Energiepflanzen	% AF	0,1	0,0	0,0	0,0
1300	Viehbesatz	VE / 100 ha LF	91,6	92,2	92,4	92,1
1330	dar. Rinder	VE / 100 ha LF	89,5	90,4	90,7	90,2
1335	dar. Milchkühe	VE / 100 ha LF	52,9	53,6	54,7	53,7
1336	dar. Mutter- und Ammenkühe	VE / 100 ha LF	3,1	3,0	2,9	3,0
1339	dar. Jung- und Mastvieh	VE / 100 ha LF	24,3	24,1	23,6	24,0
1350	dar. Schweine	VE / 100 ha LF	1,5	1,1	1,0	1,2
1351	dar. Mastschweine und Läufer	VE / 100 ha LF	1,2	0,9	0,9	1,0
1352	dar. Zuchtsauen	VE / 100 ha LF	0,1	0,1	0,1	0,1
1340	dar. Schafe	VE / 100 ha LF	0,4	0,4	0,4	0,4
1320	dar. Pferde	VE / 100 ha LF	0,1	0,1	0,1	0,1
1391	Rauhfuttermehrfresser	GV / Betrieb	558,4	564,4	567,7	563,5
Erträge, Leistungen, Preise						
1411	Getreide (ohne Körnermais)	dt / ha	62	56	74	64
1420	dar. Weizen	dt / ha	69	66	84	73
1426	dar. Wintergerste	dt / ha	63	52	78	64
1427	dar. Sommergerste	dt / ha	55	48	62	55
1433	dar. Roggen	dt / ha	57	48	58	54
1434	dar. Triticale	dt / ha	59	55	68	61
1465	Raps	dt / ha	39	37	46	41
1472	Kartoffeln	dt / ha	413	298	415	375
1473	Zuckerrüben	dt / ha	701	581	797	693
1631	Milchleistung (4 % Fett)	kg / Kuh	8.885	8.978	8.989	8.950
1632	Milchleistung (nat. Fettgehalt)	kg / Kuh	8.898	8.994	9.071	8.988
1612	Lebend geborene Ferkel	Ferkel / Sau	22	23	24	23
1511	Getreideerlös insges. (netto; o. Körnermais)	€ / dt	21,16	19,33	16,34	18,94
1520	Weizenerlös (netto)	€ / dt	22,08	19,88	16,51	19,49
1526	Wintergersteerlös (netto)	€ / dt	19,62	18,21	15,44	17,76
1527	Sommergersteerlös (netto)	€ / dt	21,59	21,38	18,85	20,61
1533	Roggenerlös (netto)	€ / dt	19,91	15,59	14,41	16,64
1534	Triticaleerlös (netto)	€ / dt	19,10	15,30	13,47	15,96
1565	Rapselerlös (netto)	€ / dt	46,89	41,01	34,78	40,89
1572	Kartoffelerlös (netto)	€ / dt	15,91	22,73	15,13	17,92
1573	Zuckerrübenerlös (netto)	€ / dt	4,55	5,23	2,68	4,15
1731	Milcherlös (netto bei 4 % Fett)	€ / dt	32,86	39,05	35,67	35,86
1732	Milcherlös (netto bei nat. Fettgehalt)	€ / dt	32,81	38,98	35,34	35,71

Alle Rechtsformen (ohne Nebenerwerb)
Identische Futterbaubetriebe von 2012/13 bis 2014/15

Blatt 2 von 4

Kenn- zahl	Bezeichnung	Maß- einheit	2012/13	2013/14	2014/15	Dreijähriger Durchschnitt
0001	Betriebe	Anzahl	206	206	206	
Bilanz						
2000	Summe Aktiva (Bilanzvermögen)	€ / Betrieb	3.615.056	3.856.881	4.022.705	3.831.548
2000	Summe Aktiva (Bilanzvermögen)	€ / ha LF	5.834	6.221	6.471	6.175
2100	Sachanlagen gesamt	€ / ha LF	3.552	3.872	4.177	3.867
2111	dar. Boden	€ / ha LF	1.154	1.221	1.281	1.219
2115	dar. Gebäude, baul. Anlagen	€ / ha LF	919	1.060	1.200	1.060
2120	dar. techn. Anlagen u. Maschinen	€ / ha LF	1.192	1.314	1.384	1.297
2130	dar. andere Anlagen insges.	€ / ha LF	116	126	135	126
2160	dar. Anlagen im Bau, Anzahlungen	€ / ha LF	164	145	168	159
2200	Finanzanlagen	€ / ha LF	149	159	170	159
2211	dar. Anteile an verbund. Untern.	€ / ha LF	42	42	50	45
2213	dar. Beteiligungen	€ / ha LF	48	60	61	56
2300	Tiervermögen	€ / ha LF	636	637	637	637
2320	dar. Rinder	€ / ha LF	628	630	630	630
2330	dar. Schweine	€ / ha LF	3	3	2	3
2400	Umlaufvermögen (ohne Tiere)	€ / ha LF	1.437	1.502	1.461	1.467
2410	dav. Vorräte	€ / ha LF	510	510	570	530
2412	dar. Feldinventar	€ / ha LF	196	196	197	196
2420	dav. Finanzumlaufvermögen	€ / ha LF	927	993	892	937
2431	dar. Forderungen aus Liefer. u. Leist.	€ / ha LF	227	238	214	226
2450	dar. Bank, Kasse	€ / ha LF	479	500	436	472
9041	Eigenkapital (+ 50% Sonderposten)	€ / ha LF	3.480	3.710	3.843	3.677
3600	dar. Geschäftsguth., gez. Kapital	€ / ha LF	123	121	121	122
3140	Sonderposten gesamt	€ / ha LF	273	326	348	315
3400	Rückstellungen	€ / ha LF	163	164	145	158
3500	Verbindlichkeiten	€ / ha LF	1.996	2.130	2.252	2.126
3510	dar. geg. Kreditinstituten	€ / ha LF	1.434	1.583	1.753	1.590
3521	dar. aus Lieferungen u. Leistungen	€ / ha LF	208	202	205	205
9280	Anlagenintensität	%	55	57	59	57
9281	Veralterungsgrad abnutzbares Anlagenverm.	%	41	42	43	42
9292	Fremdkapitaldeckung II	%	153	152	146	150
Investitionen, Finanzierung						
8300	Bruttoinvestitionen	€ / ha LF	631	713	802	716
8231	Zugang Boden	€ / ha LF	52	56	57	55
8232	Zugang Wirtschaftsgeb.u.baul. Anl.	€ / ha LF	53	91	45	63
8251	Zugang Anlagen im Bau, Anzahlung	€ / ha LF	216	219	283	239
8241	Zugang techn. Anlagen u. Masch.	€ / ha LF	227	282	289	266
2800	Veränderung Tiervermögen	€ / ha LF	11	2	1	5
8400	Nettoinvestitionen	€ / ha LF	290	315	382	329
8401	Nettoinvestitionen	€ / AK	10.023	10.878	13.064	11.322
8404	Veränderung Sachanlageverm. (o. Boden)	%	10	11	10	10
9314	Nettoverbindlichkeiten	€ / ha LF	1.069	1.138	1.361	1.189
9315	Veränd. Nettoverbindlichkeiten	€ / ha LF	94	65	222	127
9318	Tilg.von Verbindl.ges.(incl.Verm.auseinand.)	€ / ha LF	251	297	324	291
2920	Veränd. Finanzumlaufvermögen	€ / ha LF	31	75	-93	4
3822	Veränderung Sonder-AfA	€ / ha LF	-3	-4	-1	-3

Alle Rechtsformen (ohne Nebenerwerb)
Identische Futterbaubetriebe von 2012/13 bis 2014/15

Blatt 3 von 4

Kennzahl	Bezeichnung	Maßeinheit	2012/13	2013/14	2014/15	Dreijähriger Durchschnitt
0001	Betriebe	Anzahl	206	206	206	
Gewinn- und Verlustrechnung						
Ertrag						
4010	Umsatzerlöse	€ / ha LF	2.726	2.946	2.827	2.833
4100	dar. landwirtschaftl. Pflanzenprod.	€ / ha LF	562	453	473	496
4112	dar. Getreide (ohne Körnermais)	€ / ha LF	282	221	238	247
4120	dar. Ölf., Hülsenfr., Faserpfl.	€ / ha LF	195	160	166	174
4130	dar. Kartoffeln	€ / ha LF	14	15	10	13
4140	dar. Zuckerrüben	€ / ha LF	17	14	10	14
4173	dar. nachwachs. Rohstoffe / Energiepfl.	€ / ha LF	0	0	0	0
4200	dar. Tierproduktion	€ / ha LF	1.785	2.102	1.955	1.947
4220	dar. Rinder	€ / ha LF	247	243	224	238
4230	dar. Milch	€ / ha LF	1.515	1.840	1.710	1.688
4240	dar. Schweine	€ / ha LF	17	12	11	13
4260	dar. Geflügel, Eier	€ / ha LF	1	1	1	1
4300	dar. Obst, Weinbau	€ / ha LF	0	0	0	0
4360	dar. Nebenbetr., Handel, Dienstleist.	€ / ha LF	375	389	398	388
4368	dar. Lohnarbeit, Masch.miete	€ / ha LF	31	33	36	34
4400	Bestandsveränderungen	€ / ha LF	18	-1	59	25
4500	Sonst. betr. Erträge	€ / ha LF	695	740	714	716
4510	dar. Zulagen u. Zuschüsse	€ / ha LF	519	533	528	526
4660	dar. betriebsbezogene Zahlungen	€ / ha LF	426	401	406	411
4670	dar. entkoppelte Betriebsprämie	€ / ha LF	334	305	301	313
4680	dar. Ausgleichszulage	€ / ha LF	37	37	36	37
4690	dar. für umweltger. Agrarprod.	€ / ha LF	53	53	54	54
4698	dar. sonstige Zuschüsse	€ / ha LF	1	2	3	2
4600	dar. produktbezogene Zahlungen	€ / ha LF	6	5	5	5
4610	dar. Beihilfen pflanzl. Prod.	€ / ha LF	3	3	1	2
4640	dar. Prämien Tierprod.	€ / ha LF	3	2	4	3
4520	dar. aufwandsbezogene Zahlungen	€ / ha LF	87	127	117	110
4560	dar. Agrardieselerstattung	€ / ha LF	34	31	35	33
4550	dar. Investitionszuschüsse	€ / ha LF	46	89	76	71
4722	dar. Mieten u. Pachten	€ / ha LF	30	32	31	31
4725	dar. zeitraumzugehörige Ust.	€ / ha LF	6	7	6	7
4900	dar. zeitraumfremde Erträge	€ / ha LF	54	60	61	58
Aufwand						
5100	Materialaufwand	€ / ha LF	1.468	1.567	1.553	1.529
5110	dar. Pflanzenproduktion	€ / ha LF	320	323	326	323
5111	dar. Saat- u. Pflanzgut	€ / ha LF	72	74	73	73
5112	dar. Düngemittel	€ / ha LF	121	121	118	120
5113	dar. Pflanzenschutz	€ / ha LF	76	78	80	78
5210	dar. Tierproduktion	€ / ha LF	659	733	731	708
5211	dar. Tierzukauf	€ / ha LF	35	42	46	41
5280	dar. Futtermittelzukauf	€ / ha LF	431	485	476	464
5292	dar. Tierarzt	€ / ha LF	76	82	79	79
5293	dar. Besamung	€ / ha LF	30	31	32	31
5294	dar. sonst. bezogene Leist. Tierprod.	€ / ha LF	48	54	59	54
5330	dar. Nebenbetr., Handel, Dienstleist.	€ / ha LF	96	100	90	95
5350	dar. sonst. Materialaufwand	€ / ha LF	394	413	409	405
5352	dar. Heizmat., Strom	€ / ha LF	96	107	102	102
5354	dar. Wasser, Abwasser	€ / ha LF	11	12	11	11
5355	dar. Treib- u. Schmierstoffe	€ / ha LF	192	192	190	191
5357	dar. Lohnarbeit, Masch.miete	€ / ha LF	56	57	60	58

Alle Rechtsformen (ohne Nebenerwerb)
Identische Futterbaubetriebe von 2012/13 bis 2014/15

Blatt 4 von 4

Kennzahl	Bezeichnung	Maßeinheit	2012/13	2013/14	2014/15	Dreijähriger Durchschnitt
0001	Betriebe	Anzahl	206	206	206	
Aufwand						
5500	Personalaufwand (ohne BUV)	€ / ha LF	695	718	730	715
5501	Personalaufwand (ohne BUV)	€ / eAK	25.535	26.286	26.484	26.102
5600	Betriebswirtschaftliche AfA	€ / ha LF	321	342	360	341
5636	dar. Wirtschaftsgeb. u. baul. Anl.	€ / ha LF	78	83	97	86
5642	dar. Maschinen u. Geräte	€ / ha LF	142	149	157	150
5641	dar. Betriebsvorrichtungen	€ / ha LF	55	59	56	57
5700	Sonst. betriebl. Aufwand	€ / ha LF	586	683	683	651
5710	dar. Unterhaltung	€ / ha LF	227	258	256	247
5715	dar. Gebäude u. baul. Anlagen	€ / ha LF	67	82	71	73
5720	dar. techn. Anl., Masch., Fuhrp.	€ / ha LF	160	175	173	169
5730	dar. Betriebsversicherung	€ / ha LF	79	82	84	82
5731	dar. betriebliche Unfallversicherung	€ / ha LF	27	27	26	26
5742	dar. Pachten	€ / ha LF	100	109	116	108
5765	Pachtpreis / ha Pachtfläche	€ / ha	124	136	147	136
5764	dar. zeitraumzugehörige Vorsteuer	€ / ha LF	5	6	5	5
5770	dar. zeitraumfremder Aufwand	€ / ha LF	24	28	32	28
Unternehmensergebnis						
6000	Betriebsergebnis	€ / ha LF	370	378	275	341
4000	Betriebliche Erträge	€ / ha LF	3.440	3.687	3.602	3.576
5000	Betriebliche Aufwendungen	€ / ha LF	3.071	3.310	3.327	3.236
7000	Finanzergebnis	€ / ha LF	-51	-57	-53	-53
7230	dar. Zinsaufwand	€ / ha LF	65	66	65	65
7600	Außerordentliches Ergebnis	€ / ha LF	-22	-7	-7	-12
7800	Steuern vom Einkommen u. Ertrag	€ / ha LF	47	45	37	43
7900	Sonstige Steuern	€ / ha LF	8	8	8	8
7910	Unternehmensertrag	€ / ha LF	3.460	3.721	3.626	3.602
7920	Unternehmensaufwand vor Steuern	€ / ha LF	3.173	3.416	3.418	3.335
Rentabilität						
9000	Gewinn/Jahresübersch. vor Steuern	€ / Betrieb	178.351	189.353	129.140	165.615
9000	Gewinn/Jahresübersch. vor Steuern	€ / ha LF	288	305	208	267
9004	Ordentliches Ergebnis	€ / Betrieb	173.278	177.488	115.404	155.390
9004	Ordentliches Ergebnis	€ / ha LF	280	286	186	251
9006	Gewinn + Personalaufwand (ohne BUV)	€ / AK	34.018	35.297	32.054	33.790
9007	Ordentliches Ergeb. + Personalaufw. (o. BUV)	€ / AK	33.734	34.637	31.299	33.223
9008	Ordentliches Ergeb. + Personalaufw. (o. BUV)	€ / ha LF	975	1.004	916	965
9071	Betriebseinkommen	€ / ha LF	1.160	1.200	1.119	1.160
9073	Relative Faktorentlohnung	%	112,0	111,1	101,0	108,0
9103	Ordentliche Rentabilitätsrate	%	6,8	6,4	3,8	5,7
9120	Gesamtkapitalrentabilität	%	5,1	4,9	3,1	4,4
9131	Eigenkapitalrentabilität (ohne Boden)	%	8,9	8,3	3,9	7,1
Liquidität / Stabilität						
9601	Liquidität 1. Grades	%	97	93	74	88
9221	Cashflow I	€ / ha LF	572	670	549	597
9223	Cashflow III (zur Neufinanzierung verfügbar)	€ / ha LF	279	324	188	264
9240	Kapitaldienst	€ / ha LF	316	362	389	356
9231	Langfristige Kapitaldienstgrenze	€ / ha LF	251	250	169	223
9232	Mittelfristige Kapitaldienstgrenze	€ / ha LF	332	339	270	314
9233	Kurzfristige Kapitaldienstgrenze	€ / ha LF	571	592	529	564
9241	Ausschöpf. d. langfr. Kapitaldienstgr.	%	126	145	230	167
9242	Ausschöpf. d. mittelfr. Kapitaldienstgr.	%	95	107	144	115
9243	Ausschöpf. d. kurzfr. Kapitaldienstgr.	%	55	61	73	63
9270	Eigenkapitalquote	%	60	60	59	60
9230	Eigenkapitalveränderung	€ / ha LF	187	224	158	190
9239	Bereinigte Eigenkapitalveränderung	€ / ha LF	186	185	104	158
9238	Bereinigte Eigenkapitalveränderung	€ / AK	6.437	6.368	3.551	5.452

Alle Rechtsformen (ohne Nebenerwerb)
Identische spezialisierte Milchviehbetriebe von 2012/13 bis 2014/15

Blatt 1 von 4

Kennzahl	Bezeichnung	Maßeinheit	2012/13	2013/14	2014/15	Dreijähriger Durchschnitt
0001	Betriebe	Anzahl	181	181	181	
Faktorausstattung						
1006	Wirtschaftliche Betriebsgröße	€ / ha LF	2.369	2.385	2.415	2.389
1030	Landw. genutzte Fläche (LF)	ha / Betrieb	674,6	675,4	677,4	675,8
1033	dar. zugepachtete LF (Netto)	ha / Betrieb	532,5	526,4	519,9	526,3
1150	Ackerfläche	% LF	72,9	72,9	73,1	73,0
1160	Dauergrünland	% LF	26,8	26,7	26,5	26,7
1056	Ertragsmesszahl	EMZ / a	34	34	34	34
1110	Arbeitskräfte insgesamt	AK / Betrieb	19,93	20,01	20,27	20,07
1114	AK-Besatz	AK / 100 ha LF	2,96	2,96	2,99	2,97
Produktionsstruktur						
1151	Ackerfläche (Anfang des Jahres)	ha AF / Betrieb	491,6	491,8	493,0	492,1
1210	dar. Getreide (ohne Körnermais)	% AF	45,7	47,1	45,5	46,1
1230	dar. Ölfrüchte, Hülsenfr., Faserpflanzen	% AF	16,5	16,6	16,2	16,4
1237	dar. Winterraps	% AF	15,4	15,7	15,4	15,5
1240	dar. Kartoffeln	% AF	0,4	0,4	0,4	0,4
1250	dar. Zuckerrüben	% AF	0,8	0,7	0,7	0,7
1271	dar. Silomais	% AF	17,4	18,4	19,8	18,5
1275	dar. sonst. Ackerfutter	% AF	13,0	12,7	13,0	12,9
1284	dar. nachwachs. Rohstoffe / Energiepflanzen	% AF	0,1	0,0	0,0	0,0
1300	Viehbesatz	VE / 100 ha LF	90,9	91,5	91,9	91,5
1330	dar. Rinder	VE / 100 ha LF	88,8	89,8	90,3	89,6
1335	dar. Milchkühe	VE / 100 ha LF	54,9	55,6	56,8	55,8
1336	dar. Mutter- und Ammenkühe	VE / 100 ha LF	1,5	1,4	1,3	1,4
1339	dar. Jung- und Mastvieh	VE / 100 ha LF	23,6	23,5	23,1	23,4
1350	dar. Schweine	VE / 100 ha LF	1,5	1,1	1,0	1,2
1351	dar. Mastschweine und Läufer	VE / 100 ha LF	1,2	0,9	0,9	1,0
1352	dar. Zuchtsauen	VE / 100 ha LF	0,1	0,1	0,1	0,1
1340	dar. Schafe	VE / 100 ha LF	0,4	0,4	0,4	0,4
1320	dar. Pferde	VE / 100 ha LF	0,1	0,1	0,1	0,1
1391	Rauhfuttermehrfresser	GV / Betrieb	603,0	610,4	615,5	609,6
Erträge, Leistungen, Preise						
1411	Getreide (ohne Körnermais)	dt / ha	62	56	75	64
1420	dar. Weizen	dt / ha	70	67	85	74
1426	dar. Wintergerste	dt / ha	63	52	78	64
1427	dar. Sommergerste	dt / ha	55	48	62	55
1433	dar. Roggen	dt / ha	57	48	58	54
1434	dar. Triticale	dt / ha	59	55	68	61
1465	Raps	dt / ha	39	37	46	41
1472	Kartoffeln	dt / ha	407	298	418	374
1473	Zuckerrüben	dt / ha	701	581	797	693
1631	Milchleistung (4 % Fett)	kg / Kuh	8.898	8.990	8.997	8.962
1632	Milchleistung (nat. Fettgehalt)	kg / Kuh	8.910	9.007	9.080	8.999
1612	Lebend geborene Ferkel	Ferkel / Sau	23	24	25	24
1511	Getreideerlös insges.(netto; o. Körnermais)	€ / dt	21,17	19,36	16,34	18,96
1520	Weizenerlös (netto)	€ / dt	22,06	19,89	16,50	19,48
1526	Wintergersteerlös (netto)	€ / dt	19,63	18,27	15,45	17,78
1527	Sommergersteerlös (netto)	€ / dt	21,61	21,41	18,91	20,64
1533	Roggenerlös (netto)	€ / dt	19,89	15,61	14,41	16,64
1534	Triticaleerlös (netto)	€ / dt	19,17	15,33	13,38	15,96
1565	Rapselerlös (netto)	€ / dt	46,90	40,99	34,79	40,89
1572	Kartoffelerlös (netto)	€ / dt	16,28	22,73	15,39	18,13
1573	Zuckerrübenerlös (netto)	€ / dt	4,55	5,23	2,68	4,15
1731	Milcherlös (netto bei 4 % Fett)	€ / dt	32,86	39,06	35,69	35,87
1732	Milcherlös (netto bei nat. Fettgehalt)	€ / dt	32,81	38,98	35,35	35,71

Alle Rechtsformen (ohne Nebenerwerb)
Identische spezialisierte Milchviehbetriebe von 2012/13 bis 2014/15

Blatt 2 von 4

Kennzahl	Bezeichnung	Maßeinheit	2012/13	2013/14	2014/15	Dreijähriger Durchschnitt
0001	Betriebe	Anzahl	181	181	181	
Bilanz						
2000	Summe Aktiva (Bilanzvermögen)	€ / Betrieb	3.999.053	4.273.746	4.459.593	4.244.130
2000	Summe Aktiva (Bilanzvermögen)	€ / ha LF	5.928	6.328	6.584	6.280
2100	Sachanlagen gesamt	€ / ha LF	3.612	3.941	4.255	3.936
2111	dar. Boden	€ / ha LF	1.167	1.236	1.298	1.234
2115	dar. Gebäude, baul. Anlagen	€ / ha LF	934	1.082	1.219	1.078
2120	dar. techn. Anlagen u. Maschinen	€ / ha LF	1.219	1.345	1.419	1.328
2130	dar. andere Anlagen insges.	€ / ha LF	116	126	136	126
2160	dar. Anlagen im Bau, Anzahlungen	€ / ha LF	169	147	175	164
2200	Finanzanlagen	€ / ha LF	156	166	177	166
2211	dar. Anteile an verbund. Untern.	€ / ha LF	44	44	53	47
2213	dar. Beteiligungen	€ / ha LF	50	63	63	59
2300	Tiervermögen	€ / ha LF	629	631	633	631
2320	dar. Rinder	€ / ha LF	622	624	626	624
2330	dar. Schweine	€ / ha LF	3	3	2	3
2400	Umlaufvermögen (ohne Tiere)	€ / ha LF	1.468	1.538	1.492	1.500
2410	dav. Vorräte	€ / ha LF	523	522	584	543
2412	dar. Feldinventar	€ / ha LF	198	198	199	198
2420	dav. Finanzumlaufvermögen	€ / ha LF	946	1.016	908	957
2431	dar. Forderungen aus Liefer. u. Leist.	€ / ha LF	229	243	217	230
2450	dar. Bank, Kasse	€ / ha LF	489	511	445	481
9041	Eigenkapital (+ 50% Sonderposten)	€ / ha LF	3.560	3.793	3.928	3.760
3600	dar. Geschäftsguth., gez. Kapital	€ / ha LF	126	125	124	125
3140	Sonderposten gesamt	€ / ha LF	281	336	359	325
3400	Rückstellungen	€ / ha LF	169	169	150	163
3500	Verbindlichkeiten	€ / ha LF	1.998	2.142	2.268	2.136
3510	dar. geg. Kreditinstituten	€ / ha LF	1.454	1.608	1.791	1.618
3521	dar. aus Lieferungen u. Leistungen	€ / ha LF	202	200	202	201
9280	Anlagenintensität	%	55	57	59	57
9281	Veralterungsgrad abnutzbares Anlagenverm.	%	41	42	43	42
9292	Fremdkapitaldeckung II	%	155	153	147	152
Investitionen, Finanzierung						
8300	Bruttoinvestitionen	€ / ha LF	643	732	826	733
8231	Zugang Boden	€ / ha LF	51	58	59	56
8232	Zugang Wirtschaftsgeb.u.baul. Anl.	€ / ha LF	55	94	47	65
8251	Zugang Anlagen im Bau, Anzahlung	€ / ha LF	221	225	287	245
8241	Zugang techn. Anlagen u. Masch.	€ / ha LF	231	288	297	272
2800	Veränderung Tiervermögen	€ / ha LF	11	2	3	6
8400	Nettoinvestitionen	€ / ha LF	297	327	397	340
8401	Nettoinvestitionen	€ / AK	10.037	11.025	13.281	11.448
8404	Veränderung Sachanlageverm. (o. Boden)	%	10	11	10	10
9314	Nettoverbindlichkeiten	€ / ha LF	1.052	1.126	1.360	1.179
9315	Veränd. Nettoverbindlichkeiten	€ / ha LF	93	71	233	132
9318	Tilg.von Verbindl.ges.(incl.Verm.auseinand.)	€ / ha LF	255	301	330	295
2920	Veränd. Finanzumlaufvermögen	€ / ha LF	34	80	-100	5
3822	Veränderung Sonder-AfA	€ / ha LF	-3	-4	-1	-3

Alle Rechtsformen (ohne Nebenerwerb)
Identische spezialisierte Milchviehbetriebe von 2012/13 bis 2014/15

Blatt 3 von 4

Kenn- zahl	Bezeichnung	Maß- einheit	2012/13	2013/14	2014/15	Dreijähriger Durchschnitt
0001	Betriebe	Anzahl	181	181	181	
Gewinn- und Verlustrechnung						
Ertrag						
4010	Umsatzerlöse	€ / ha LF	2.784	3.010	2.886	2.893
4100	dar. landwirtschaftl. Pflanzenprod.	€ / ha LF	582	468	487	512
4112	dar. Getreide (ohne Körnermais)	€ / ha LF	292	229	246	255
4120	dar. Ölf., Hülsenfr., Faserpfl.	€ / ha LF	203	166	173	180
4130	dar. Kartoffeln	€ / ha LF	14	16	11	13
4140	dar. Zuckerrüben	€ / ha LF	18	15	10	14
4173	dar. nachwachs. Rohstoffe / Energiepfl.	€ / ha LF	0	0	0	0
4200	dar. Tierproduktion	€ / ha LF	1.821	2.149	1.996	1.989
4220	dar. Rinder	€ / ha LF	224	219	196	213
4230	dar. Milch	€ / ha LF	1.574	1.912	1.780	1.755
4240	dar. Schweine	€ / ha LF	17	12	10	13
4260	dar. Geflügel, Eier	€ / ha LF	1	2	2	1
4300	dar. Obst, Weinbau	€ / ha LF	0	0	0	0
4360	dar. Nebenbetr., Handel, Dienstleist.	€ / ha LF	379	392	402	391
4368	dar. Lohnarbeit, Masch.miete	€ / ha LF	32	34	36	34
4400	Bestandsveränderungen	€ / ha LF	18	-1	64	27
4500	Sonst. betr. Erträge	€ / ha LF	697	742	715	718
4510	dar. Zulagen u. Zuschüsse	€ / ha LF	517	531	526	525
4660	dar. betriebsbezogene Zahlungen	€ / ha LF	423	396	401	407
4670	dar. entkoppelte Betriebsprämie	€ / ha LF	334	304	300	313
4680	dar. Ausgleichszulage	€ / ha LF	36	36	35	35
4690	dar. für umweltger. Agrarprod.	€ / ha LF	50	50	50	50
4698	dar. sonstige Zuschüsse	€ / ha LF	1	3	3	2
4600	dar. produktbezogene Zahlungen	€ / ha LF	6	5	5	5
4610	dar. Beihilfen pflanzl. Prod.	€ / ha LF	3	3	1	2
4640	dar. Prämien Tierprod.	€ / ha LF	3	2	4	3
4520	dar. aufwandsbezogene Zahlungen	€ / ha LF	89	130	120	113
4560	dar. Agrardieselerstattung	€ / ha LF	35	32	36	34
4550	dar. Investitionszuschüsse	€ / ha LF	48	92	80	73
4722	dar. Mieten u. Pachten	€ / ha LF	31	33	32	32
4725	dar. zeitraumzugehörige Ust.	€ / ha LF	6	7	7	7
4900	dar. zeitraumfremde Erträge	€ / ha LF	55	61	63	60
Aufwand						
5100	Materialaufwand	€ / ha LF	1.485	1.590	1.573	1.549
5110	dar. Pflanzenproduktion	€ / ha LF	328	332	332	331
5111	dar. Saat- u. Pflanzgut	€ / ha LF	74	76	75	75
5112	dar. Düngemittel	€ / ha LF	124	124	121	123
5113	dar. Pflanzenschutz	€ / ha LF	79	81	83	81
5210	dar. Tierproduktion	€ / ha LF	668	747	744	720
5211	dar. Tierzukauf	€ / ha LF	29	37	38	35
5280	dar. Futtermittelzukauf	€ / ha LF	442	499	491	477
5292	dar. Tierarzt	€ / ha LF	78	84	81	81
5293	dar. Besamung	€ / ha LF	31	32	33	32
5294	dar. sonst. bezogene Leist. Tierprod.	€ / ha LF	49	55	60	55
5330	dar. Nebenbetr., Handel, Dienstleist.	€ / ha LF	89	93	84	89
5350	dar. sonst. Materialaufwand	€ / ha LF	401	420	416	412
5352	dar. Heizmat., Strom	€ / ha LF	99	110	105	105
5354	dar. Wasser, Abwasser	€ / ha LF	11	12	11	11
5355	dar. Treib- u. Schmierstoffe	€ / ha LF	196	196	194	195
5357	dar. Lohnarbeit, Masch.miete	€ / ha LF	55	56	60	57

Alle Rechtsformen (ohne Nebenerwerb)
Identische spezialisierte Milchviehbetriebe von 2012/13 bis 2014/15

Blatt 4 von 4

Kennzahl	Bezeichnung	Maßeinheit	2012/13	2013/14	2014/15	Dreijähriger Durchschnitt
0001	Betriebe	Anzahl	181	181	181	
Aufwand						
5500	Personalaufwand (ohne BUV)	€ / ha LF	716	740	752	736
5501	Personalaufwand (ohne BUV)	€ / eAK	25.583	26.352	26.538	26.158
5600	Betriebswirtschaftliche AfA	€ / ha LF	327	347	367	347
5636	dar. Wirtschaftsgeb. u. baul. Anl.	€ / ha LF	79	85	99	88
5642	dar. Maschinen u. Geräte	€ / ha LF	144	151	160	152
5641	dar. Betriebsvorrichtungen	€ / ha LF	57	61	58	59
5700	Sonst. betriebl. Aufwand	€ / ha LF	595	694	696	662
5710	dar. Unterhaltung	€ / ha LF	231	262	261	251
5715	dar. Gebäude u. baul. Anlagen	€ / ha LF	68	82	72	74
5720	dar. techn. Anl., Masch., Fuhrp.	€ / ha LF	162	178	176	172
5730	dar. Betriebsversicherung	€ / ha LF	80	83	85	83
5731	dar. betriebliche Unfallversicherung	€ / ha LF	27	27	25	26
5742	dar. Pachten	€ / ha LF	102	110	118	110
5765	Pachtpreis / ha Pachtfläche	€ / ha	126	138	150	138
5764	dar. zeitraumzugehörige Vorsteuer	€ / ha LF	5	6	5	5
5770	dar. zeitraumfremder Aufwand	€ / ha LF	23	28	32	28
Unternehmensergebnis						
6000	Betriebsergebnis	€ / ha LF	377	383	278	346
4000	Betriebliche Erträge	€ / ha LF	3.500	3.754	3.667	3.640
5000	Betriebliche Aufwendungen	€ / ha LF	3.123	3.371	3.388	3.294
7000	Finanzergebnis	€ / ha LF	-50	-57	-53	-54
7230	dar. Zinsaufwand	€ / ha LF	65	66	66	66
7600	Außerordentliches Ergebnis	€ / ha LF	-23	-8	-7	-13
7800	Steuern vom Einkommen u. Ertrag	€ / ha LF	51	47	39	46
7900	Sonstige Steuern	€ / ha LF	8	8	8	8
7910	Unternehmensertrag	€ / ha LF	3.521	3.789	3.691	3.667
7920	Unternehmensaufwand vor Steuern	€ / ha LF	3.225	3.479	3.481	3.395
Rentabilität						
9000	Gewinn/Jahresübersch. vor Steuern	€ / Betrieb	199.448	209.259	142.223	183.643
9000	Gewinn/Jahresübersch. vor Steuern	€ / ha LF	296	310	210	272
9004	Ordentliches Ergebnis	€ / Betrieb	192.321	196.251	126.678	171.750
9004	Ordentliches Ergebnis	€ / ha LF	285	291	187	254
9006	Gewinn + Personalaufwand (ohne BUV)	€ / AK	34.245	35.424	32.166	33.945
9007	Ordentliches Ergeb. + Personalaufw. (o. BUV)	€ / AK	33.887	34.774	31.399	33.353
9008	Ordentliches Ergeb. + Personalaufw. (o. BUV)	€ / ha LF	1.001	1.030	939	990
9071	Betriebseinkommen	€ / ha LF	1.188	1.228	1.144	1.187
9073	Relative Faktorentlohnung	%	112,4	111,3	101,2	108,3
9103	Ordentliche Rentabilitätsrate	%	6,9	6,5	3,9	5,8
9120	Gesamtkapitalrentabilität	%	5,2	4,9	3,2	4,4
9131	Eigenkapitalrentabilität (ohne Boden)	%	9,0	8,4	4,0	7,1
Liquidität / Stabilität						
9601	Liquidität 1. Grades	%	99	94	75	89
9221	Cashflow I	€ / ha LF	581	679	554	605
9223	Cashflow III (zur Neufinanzierung verfügbar)	€ / ha LF	287	330	188	269
9240	Kapitaldienst	€ / ha LF	320	368	396	361
9231	Langfristige Kapitaldienstgrenze	€ / ha LF	258	256	171	228
9232	Mittelfristige Kapitaldienstgrenze	€ / ha LF	341	347	274	321
9233	Kurzfristige Kapitaldienstgrenze	€ / ha LF	584	603	538	575
9241	Ausschöpfung d. langfr. Kapitaldienstgr.	%	124	144	231	166
9242	Ausschöpfung d. mittelfr. Kapitaldienstgr.	%	94	106	144	115
9243	Ausschöpfung d. kurzfr. Kapitaldienstgr.	%	55	61	74	63
9270	Eigenkapitalquote	%	60	60	60	60
9230	Eigenkapitalveränderung	€ / ha LF	193	229	162	195
9239	Bereinigte Eigenkapitalveränderung	€ / ha LF	193	190	105	163
9238	Bereinigte Eigenkapitalveränderung	€ / AK	6.528	6.400	3.522	5.483

Alle Rechtsformen (ohne Nebenerwerb)
Identische Verbundbetriebe von 2012/13 bis 2014/15

Blatt 1 von 4

Kennzahl	Bezeichnung	Maßeinheit	2012/13	2013/14	2014/15	Dreijähriger Durchschnitt
0001	Betriebe	Anzahl	132	132	132	
Faktorausstattung						
1006	Wirtschaftliche Betriebsgröße	€ / ha LF	1.882	1.878	1.900	1.887
1030	Landw. genutzte Fläche (LF)	ha / Betrieb	1.152,2	1.149,8	1.142,8	1.148,2
1033	dar. zugepachtete LF (Netto)	ha / Betrieb	905,0	886,5	870,3	887,3
1150	Ackerfläche	% LF	85,7	85,7	85,9	85,8
1160	Dauergrünland	% LF	13,9	13,9	13,8	13,9
1056	Ertragsmesszahl	EMZ / a	41	41	41	41
1110	Arbeitskräfte insgesamt	AK / Betrieb	25,73	25,65	25,73	25,70
1114	AK-Besatz	AK / 100 ha LF	2,23	2,23	2,25	2,24
Produktionsstruktur						
1151	Ackerfläche (Anfang des Jahres)	ha AF / Betrieb	992,5	987,6	984,6	988,2
1210	dar. Getreide (ohne Körnermais)	% AF	52,5	53,9	52,2	52,9
1230	dar. Ölfrüchte, Hülsenfr., Faserpflanzen	% AF	21,3	20,9	21,0	21,1
1237	dar. Winterraps	% AF	19,5	19,5	19,4	19,5
1240	dar. Kartoffeln	% AF	1,2	1,0	1,1	1,1
1250	dar. Zuckerrüben	% AF	1,8	1,5	1,7	1,7
1271	dar. Silomais	% AF	11,6	12,4	12,5	12,2
1275	dar. sonst. Ackerfutter	% AF	4,6	4,8	5,2	4,9
1284	dar. nachwachs. Rohstoffe / Energiepflanzen	% AF	0,7	0,7	0,9	0,8
1300	Viehbesatz	VE / 100 ha LF	59,2	60,4	61,4	60,3
1330	dar. Rinder	VE / 100 ha LF	41,6	42,1	43,0	42,2
1335	dar. Milchkühe	VE / 100 ha LF	24,5	24,5	24,9	24,7
1336	dar. Mutter- und Ammenkühe	VE / 100 ha LF	1,4	1,5	1,5	1,5
1339	dar. Jung- und Mastvieh	VE / 100 ha LF	10,7	11,1	11,3	11,0
1350	dar. Schweine	VE / 100 ha LF	16,4	17,2	17,3	16,9
1351	dar. Mastschweine und Läufer	VE / 100 ha LF	11,9	12,4	12,3	12,2
1352	dar. Zuchtsauen	VE / 100 ha LF	1,6	1,6	1,7	1,6
1340	dar. Schafe	VE / 100 ha LF	0,2	0,3	0,3	0,2
1320	dar. Pferde	VE / 100 ha LF	0,0	0,0	0,0	0,0
1391	Rauhfuttermehrer	GV / Betrieb	483,8	488,4	495,1	489,1
Erträge, Leistungen, Preise						
1411	Getreide (ohne Körnermais)	dt / ha	63	63	79	68
1420	dar. Weizen	dt / ha	67	70	85	74
1426	dar. Wintergerste	dt / ha	62	56	81	66
1427	dar. Sommergerste	dt / ha	57	52	66	58
1433	dar. Roggen	dt / ha	56	56	59	57
1434	dar. Triticale	dt / ha	61	60	69	63
1465	Raps	dt / ha	38	37	47	41
1472	Kartoffeln	dt / ha	425	244	465	378
1473	Zuckerrüben	dt / ha	685	574	806	688
1631	Milchleistung (4 % Fett)	kg / Kuh	9.004	9.057	9.136	9.066
1632	Milchleistung (nat. Fettgehalt)	kg / Kuh	8.905	9.013	9.163	9.027
1612	Lebend geborene Ferkel	Ferkel / Sau	26	27	28	27
1511	Getreideerlös insges. (netto; o. Körnermais)	€ / dt	20,98	18,89	16,03	18,63
1520	Weizenerlös (netto)	€ / dt	21,54	19,50	16,49	19,18
1526	Wintergersteerlös (netto)	€ / dt	19,54	17,05	14,49	17,03
1527	Sommergersteerlös (netto)	€ / dt	21,28	22,03	18,52	20,61
1533	Roggenerlös (netto)	€ / dt	20,18	16,43	15,08	17,23
1534	Triticaleerlös (netto)	€ / dt	21,39	18,61	16,10	18,70
1565	Rapselerlös (netto)	€ / dt	47,37	41,48	35,03	41,29
1572	Kartoffelerlös (netto)	€ / dt	11,73	18,00	9,71	13,15
1573	Zuckerrübenerlös (netto)	€ / dt	4,71	5,37	2,80	4,29
1731	Milcherlös (netto bei 4 % Fett)	€ / dt	31,91	38,26	35,81	35,33
1732	Milcherlös (netto bei nat. Fettgehalt)	€ / dt	32,27	38,45	35,70	35,47

Alle Rechtsformen (ohne Nebenerwerb)
Identische Verbundbetriebe von 2012/13 bis 2014/15

Blatt 2 von 4

Kenn- zahl	Bezeichnung	Maß- einheit	2012/13	2013/14	2014/15	Dreijähriger Durchschnitt
0001	Betriebe	Anzahl	132	132	132	
Bilanz						
2000	Summe Aktiva (Bilanzvermögen)	€ / Betrieb	5.871.481	6.135.487	6.389.404	6.132.124
2000	Summe Aktiva (Bilanzvermögen)	€ / ha LF	5.096	5.336	5.591	5.341
2100	Sachanlagen gesamt	€ / ha LF	2.982	3.244	3.470	3.232
2111	dar. Boden	€ / ha LF	1.168	1.294	1.422	1.295
2115	dar. Gebäude, baul. Anlagen	€ / ha LF	725	741	858	775
2120	dar. techn. Anlagen u. Maschinen	€ / ha LF	888	1.014	986	963
2130	dar. andere Anlagen insges.	€ / ha LF	91	99	109	100
2160	dar. Anlagen im Bau, Anzahlungen	€ / ha LF	104	89	89	94
2200	Finanzanlagen	€ / ha LF	211	212	217	214
2211	dar. Anteile an verbund. Untern.	€ / ha LF	70	71	72	71
2213	dar. Beteiligungen	€ / ha LF	72	72	73	72
2300	Tiervermögen	€ / ha LF	343	349	353	348
2320	dar. Rinder	€ / ha LF	296	299	302	299
2330	dar. Schweine	€ / ha LF	45	46	48	46
2400	Umlaufvermögen (ohne Tiere)	€ / ha LF	1.536	1.511	1.536	1.528
2410	dav. Vorräte	€ / ha LF	605	587	644	612
2412	dar. Feldinventar	€ / ha LF	262	256	255	257
2420	dav. Finanzumlaufvermögen	€ / ha LF	930	924	892	915
2431	dar. Forderungen aus Liefer. u. Leist.	€ / ha LF	161	154	140	152
2450	dar. Bank, Kasse	€ / ha LF	550	550	515	538
9041	Eigenkapital (+ 50% Sonderposten)	€ / ha LF	3.299	3.443	3.628	3.456
3600	dar. Geschäftsguth., gez. Kapital	€ / ha LF	147	149	152	149
3140	Sonderposten gesamt	€ / ha LF	139	153	169	154
3400	Rückstellungen	€ / ha LF	152	153	129	145
3500	Verbindlichkeiten	€ / ha LF	1.544	1.633	1.717	1.632
3510	dar. geg. Kreditinstituten	€ / ha LF	1.066	1.150	1.243	1.153
3521	dar. aus Lieferungen u. Leistungen	€ / ha LF	160	154	150	155
9280	Anlagenintensität	%	52	54	54	53
9281	Veralterungsgrad abnutzbares Anlagenverm.	%	36	37	36	36
9292	Fremdkapitaldeckung II	%	172	169	164	169
Investitionen, Finanzierung						
8300	Bruttoinvestitionen	€ / ha LF	489	546	584	539
8231	Zugang Boden	€ / ha LF	41	91	103	78
8232	Zugang Wirtschaftsgeb.u.baul. Anl.	€ / ha LF	20	39	21	27
8251	Zugang Anlagen im Bau, Anzahlung	€ / ha LF	189	150	193	177
8241	Zugang techn. Anlagen u. Masch.	€ / ha LF	173	233	172	193
2800	Veränderung Tiervermögen	€ / ha LF	1	4	2	3
8400	Nettoinvestitionen	€ / ha LF	213	236	254	234
8401	Nettoinvestitionen	€ / AK	9.525	10.583	11.262	10.457
8404	Veränderung Sachanlageverm. (o. Boden)	%	8	9	4	7
9314	Nettoverbindlichkeiten	€ / ha LF	614	709	825	716
9315	Veränd. Nettoverbindlichkeiten	€ / ha LF	11	90	119	73
9318	Tilg.von Verbindlk.ges.(incl.Verm.auseinand.)	€ / ha LF	219	243	246	236
2920	Veränd. Finanzumlaufvermögen	€ / ha LF	89	-3	-41	15
3822	Veränderung Sonder-AfA	€ / ha LF	-1	7	-2	2

Alle Rechtsformen (ohne Nebenerwerb)
Identische Verbundbetriebe von 2012/13 bis 2014/15

Blatt 3 von 4

Kennzahl	Bezeichnung	Maßeinheit	2012/13	2013/14	2014/15	Dreijähriger Durchschnitt
0001	Betriebe	Anzahl	132	132	132	
Gewinn- und Verlustrechnung						
Ertrag						
4010	Umsatzerlöse	€ / ha LF	2.487	2.530	2.507	2.508
4100	dar. landwirtschaftl. Pflanzenprod.	€ / ha LF	1.004	894	908	935
4112	dar. Getreide (ohne Körnermais)	€ / ha LF	496	445	466	469
4120	dar. Ölfr., Hülsenfr., Faserpfl.	€ / ha LF	316	274	286	292
4130	dar. Kartoffeln	€ / ha LF	51	53	35	46
4140	dar. Zuckerrüben	€ / ha LF	48	40	30	39
4173	dar. nachwachs. Rohstoffe / Energiepfl.	€ / ha LF	5	10	9	8
4200	dar. Tierproduktion	€ / ha LF	1.069	1.196	1.144	1.136
4220	dar. Rinder	€ / ha LF	137	124	119	126
4230	dar. Milch	€ / ha LF	693	832	797	774
4240	dar. Schweine	€ / ha LF	219	222	210	217
4260	dar. Geflügel, Eier	€ / ha LF	13	12	12	12
4300	dar. Obst, Weinbau	€ / ha LF	4	3	4	4
4360	dar. Nebenbetr., Handel, Dienstleist.	€ / ha LF	406	432	447	428
4368	dar. Lohnarbeit, Masch.miete	€ / ha LF	44	45	49	46
4400	Bestandsveränderungen	€ / ha LF	15	1	52	23
4500	Sonst. betr. Erträge	€ / ha LF	585	591	593	590
4510	dar. Zulagen u. Zuschüsse	€ / ha LF	429	422	436	429
4660	dar. betriebsbezogene Zahlungen	€ / ha LF	373	359	364	365
4670	dar. entkoppelte Betriebsprämie	€ / ha LF	324	301	301	309
4680	dar. Ausgleichszulage	€ / ha LF	10	10	10	10
4690	dar. für umweltger. Agrarprod.	€ / ha LF	37	39	36	37
4698	dar. sonstige Zuschüsse	€ / ha LF	1	6	11	6
4600	dar. produktbezogene Zahlungen	€ / ha LF	4	3	4	4
4610	dar. Beihilfen pflanzl. Prod.	€ / ha LF	2	1	2	2
4640	dar. Prämien Tierprod.	€ / ha LF	2	2	3	2
4520	dar. aufwandsbezogene Zahlungen	€ / ha LF	51	59	68	59
4560	dar. Agrardieselerstattung	€ / ha LF	28	29	29	29
4550	dar. Investitionszuschüsse	€ / ha LF	20	26	33	26
4722	dar. Mieten u. Pachten	€ / ha LF	39	39	39	39
4725	dar. zeitraumzugehörige Ust.	€ / ha LF	0	0	0	0
4900	dar. zeitraumfremde Erträge	€ / ha LF	46	58	54	53
Aufwand						
5100	Materialaufwand	€ / ha LF	1.423	1.456	1.454	1.444
5110	dar. Pflanzenproduktion	€ / ha LF	449	454	464	455
5111	dar. Saat- u. Pflanzgut	€ / ha LF	92	87	95	91
5112	dar. Düngemittel	€ / ha LF	170	168	160	166
5113	dar. Pflanzenschutz	€ / ha LF	121	125	126	124
5210	dar. Tierproduktion	€ / ha LF	478	496	482	485
5211	dar. Tierzukauf	€ / ha LF	77	71	66	71
5280	dar. Futtermittelzukauf	€ / ha LF	291	314	301	302
5292	dar. Tierarzt	€ / ha LF	48	48	48	48
5293	dar. Besamung	€ / ha LF	16	17	17	17
5294	dar. sonst. bezogene Leist. Tierprod.	€ / ha LF	25	25	27	26
5330	dar. Nebenbetr., Handel, Dienstleist.	€ / ha LF	136	135	138	136
5350	dar. sonst. Materialaufwand	€ / ha LF	361	370	370	367
5352	dar. Heizmat., Strom	€ / ha LF	70	76	75	74
5354	dar. Wasser, Abwasser	€ / ha LF	7	7	8	7
5355	dar. Treib- u. Schmierstoffe	€ / ha LF	177	174	174	175
5357	dar. Lohnarbeit, Masch.miete	€ / ha LF	53	55	55	54

Alle Rechtsformen (ohne Nebenerwerb)
Identische Verbundbetriebe von 2012/13 bis 2014/15

Blatt 4 von 4

Kennzahl	Bezeichnung	Maßeinheit	2012/13	2013/14	2014/15	Dreijähriger Durchschnitt
0001	Betriebe	Anzahl	132	132	132	
Aufwand						
5500	Personalaufwand (ohne BUV)	€ / ha LF	562	582	602	582
5501	Personalaufwand (ohne BUV)	€ / eAK	25.696	26.665	27.290	26.550
5600	Betriebswirtschaftliche AfA	€ / ha LF	250	264	282	265
5636	dar. Wirtschaftsgeb. u. baul. Anl.	€ / ha LF	66	66	76	69
5642	dar. Maschinen u. Geräte	€ / ha LF	115	123	130	123
5641	dar. Betriebsvorrichtungen	€ / ha LF	38	43	40	40
5700	Sonst. betriebl. Aufwand	€ / ha LF	518	543	558	540
5710	dar. Unterhaltung	€ / ha LF	199	197	203	200
5715	dar. Gebäude u. baul. Anlagen	€ / ha LF	65	53	53	57
5720	dar. techn. Anl., Masch., Fuhrp.	€ / ha LF	133	143	138	138
5730	dar. Betriebsversicherung	€ / ha LF	66	71	72	70
5731	dar. betriebliche Unfallversicherung	€ / ha LF	21	23	21	21
5742	dar. Pachten	€ / ha LF	131	136	139	135
5765	Pachtpreis / ha Pachtfläche	€ / ha	161	171	177	170
5764	dar. zeitraumzugehörige Vorsteuer	€ / ha LF	0	0	1	0
5770	dar. zeitraumfremder Aufwand	€ / ha LF	17	22	16	18
Unternehmensergebnis						
6000	Betriebsergebnis	€ / ha LF	338	279	260	292
4000	Betriebliche Erträge	€ / ha LF	3.091	3.124	3.155	3.123
5000	Betriebliche Aufwendungen	€ / ha LF	2.753	2.845	2.895	2.831
7000	Finanzergebnis	€ / ha LF	-66	-66	-56	-63
7230	dar. Zinsaufwand	€ / ha LF	52	50	50	51
7600	Außerordentliches Ergebnis	€ / ha LF	0	-1	25	8
7800	Steuern vom Einkommen u. Ertrag	€ / ha LF	47	45	44	45
7900	Sonstige Steuern	€ / ha LF	7	8	8	8
7910	Unternehmensertrag	€ / ha LF	3.119	3.150	3.203	3.157
7920	Unternehmensaufwand vor Steuern	€ / ha LF	2.854	2.945	2.982	2.927
Rentabilität						
9000	Gewinn/Jahresübersch. vor Steuern	€ / Betrieb	305.713	235.767	252.173	264.551
9000	Gewinn/Jahresübersch. vor Steuern	€ / ha LF	265	205	221	230
9004	Ordentliches Ergebnis	€ / Betrieb	305.819	230.870	201.369	246.019
9004	Ordentliches Ergebnis	€ / ha LF	265	201	176	214
9006	Gewinn + Personalaufwand (ohne BUV)	€ / AK	37.035	35.280	36.523	36.279
9007	Ordentliches Ergeb. + Personalaufw. (o. BUV)	€ / AK	37.039	35.089	34.548	35.559
9008	Ordentliches Ergeb. + Personalaufw. (o. BUV)	€ / ha LF	827	783	778	796
9071	Betriebseinkommen	€ / ha LF	1.029	990	988	1.002
9073	Relative Faktorentlohnung	%	115,9	107,7	104,3	109,3
9103	Ordentliche Rentabilitätsrate	%	8,1	6,0	5,1	6,4
9120	Gesamtkapitalrentabilität	%	6,0	4,5	3,8	4,7
9131	Eigenkapitalrentabilität (ohne Boden)	%	10,2	6,9	5,4	7,5
Liquidität / Stabilität						
9601	Liquidität 1. Grades	%	128	125	118	124
9221	Cashflow I	€ / ha LF	463	463	434	453
9223	Cashflow III (zur Neufinanzierung verfügbar)	€ / ha LF	232	206	177	205
9240	Kapitaldienst	€ / ha LF	271	293	296	287
9231	Langfristige Kapitaldienstgrenze	€ / ha LF	226	161	149	179
9232	Mittelfristige Kapitaldienstgrenze	€ / ha LF	295	231	228	251
9233	Kurzfristige Kapitaldienstgrenze	€ / ha LF	475	426	430	444
9241	Ausschöpf. d. langfr. Kapitaldienstgr.	%	120	181	199	167
9242	Ausschöpf. d. mittelfr. Kapitaldienstgr.	%	92	127	129	116
9243	Ausschöpf. d. kurzfr. Kapitaldienstgr.	%	57	69	69	65
9270	Eigenkapitalquote	%	65	65	65	65
9230	Eigenkapitalveränderung	€ / ha LF	194	138	150	161
9239	Bereinigte Eigenkapitalveränderung	€ / ha LF	173	111	99	128
9238	Bereinigte Eigenkapitalveränderung	€ / AK	7.765	4.986	4.398	5.716

Alle Rechtsformen (ohne Nebenerwerb)
Identische Milchviehverbundbetriebe von 2012/13 bis 2014/15

Blatt 1 von 4

Kennzahl	Bezeichnung	Maßeinheit	2012/13	2013/14	2014/15	Dreijähriger Durchschnitt
0001	Betriebe	Anzahl	101	101	101	
Faktorausstattung						
1006	Wirtschaftliche Betriebsgröße	€ / ha LF	1.859	1.859	1.880	1.866
1030	Landw. genutzte Fläche (LF)	ha / Betrieb	1.271,3	1.267,3	1.260,9	1.266,5
1033	dar. zugepachtete LF (Netto)	ha / Betrieb	994,0	974,2	955,0	974,4
1150	Ackerfläche	% LF	85,6	85,6	85,7	85,7
1160	Dauergrünland	% LF	14,0	14,1	14,0	14,0
1056	Ertragsmesszahl	EMZ / a	42	42	41	42
1110	Arbeitskräfte insgesamt	AK / Betrieb	28,47	28,74	28,88	28,70
1114	AK-Besatz	AK / 100 ha LF	2,24	2,27	2,29	2,27
Produktionsstruktur						
1151	Ackerfläche (Anfang des Jahres)	ha AF / Betrieb	1.097,3	1.088,4	1.084,4	1.090,0
1210	dar. Getreide (ohne Körnermais)	% AF	52,5	53,6	52,0	52,7
1230	dar. Ölfrüchte, Hülsenfr., Faserpflanzen	% AF	21,2	21,0	21,0	21,1
1237	dar. Winterraps	% AF	19,9	19,7	19,6	19,7
1240	dar. Kartoffeln	% AF	1,1	1,0	1,1	1,1
1250	dar. Zuckerrüben	% AF	1,9	1,7	1,8	1,8
1271	dar. Silomais	% AF	12,2	13,0	13,4	12,9
1275	dar. sonst. Ackerfutter	% AF	4,8	4,9	5,3	5,0
1284	dar. nachwachs. Rohstoffe / Energiepflanzen	% AF	0,5	0,4	0,5	0,5
1300	Viehbesatz	VE / 100 ha LF	52,9	53,7	54,7	53,8
1330	dar. Rinder	VE / 100 ha LF	44,7	45,6	46,4	45,6
1335	dar. Milchkühe	VE / 100 ha LF	27,2	27,5	28,0	27,6
1336	dar. Mutter- und Ammenkühe	VE / 100 ha LF	1,2	1,2	1,2	1,2
1339	dar. Jung- und Mastvieh	VE / 100 ha LF	11,2	11,6	11,9	11,5
1350	dar. Schweine	VE / 100 ha LF	7,8	7,8	8,1	7,9
1351	dar. Mastschweine und Läufer	VE / 100 ha LF	6,3	6,1	6,2	6,2
1352	dar. Zuchtsauen	VE / 100 ha LF	0,5	0,6	0,6	0,5
1340	dar. Schafe	VE / 100 ha LF	0,2	0,2	0,2	0,2
1320	dar. Pferde	VE / 100 ha LF	0,0	0,0	0,0	0,0
1391	Rauhfuttermehrfresser	GV / Betrieb	572,4	581,7	588,7	580,9
Erträge, Leistungen, Preise						
1411	Getreide (ohne Körnermais)	dt / ha	64	63	80	69
1420	dar. Weizen	dt / ha	68	70	85	75
1426	dar. Wintergerste	dt / ha	62	56	81	67
1427	dar. Sommergerste	dt / ha	57	52	67	59
1433	dar. Roggen	dt / ha	56	56	61	58
1434	dar. Triticale	dt / ha	63	61	70	65
1465	Raps	dt / ha	38	37	47	41
1472	Kartoffeln	dt / ha	404	247	456	369
1473	Zuckerrüben	dt / ha	693	572	808	691
1631	Milchleistung (4 % Fett)	kg / Kuh	8.997	9.040	9.138	9.058
1632	Milchleistung (nat. Fettgehalt)	kg / Kuh	8.894	8.996	9.161	9.017
1612	Lebend geborene Ferkel	Ferkel / Sau	25	27	28	27
1511	Getreideerlös insges.(netto; o. Körnermais)	€ / dt	21,08	18,91	16,05	18,68
1520	Weizenerlös (netto)	€ / dt	21,61	19,49	16,47	19,19
1526	Wintergersteerlös (netto)	€ / dt	19,62	16,86	14,35	16,94
1527	Sommergersteerlös (netto)	€ / dt	21,34	22,31	18,74	20,80
1533	Roggenerlös (netto)	€ / dt	20,35	16,35	15,37	17,36
1534	Triticaleerlös (netto)	€ / dt	22,05	18,85	16,56	19,15
1565	Rapselerlös (netto)	€ / dt	47,23	41,46	35,27	41,32
1572	Kartoffelerlös (netto)	€ / dt	12,49	19,29	9,86	13,88
1573	Zuckerrübenelerlös (netto)	€ / dt	4,70	5,41	2,79	4,30
1731	Milcherlös (netto bei 4 % Fett)	€ / dt	31,89	38,26	35,71	35,29
1732	Milcherlös (netto bei nat. Fettgehalt)	€ / dt	32,26	38,46	35,62	35,45

Alle Rechtsformen (ohne Nebenerwerb)
Identische Milchviehverbundbetriebe von 2012/13 bis 2014/15

Blatt 2 von 4

Kennzahl	Bezeichnung	Maßeinheit	2012/13	2013/14	2014/15	Dreijähriger Durchschnitt
0001	Betriebe	Anzahl	101	101	101	
Bilanz						
2000	Summe Aktiva (Bilanzvermögen)	€ / Betrieb	6.514.262	6.779.909	7.081.582	6.791.918
2000	Summe Aktiva (Bilanzvermögen)	€ / ha LF	5.124	5.350	5.616	5.364
2100	Sachanlagen gesamt	€ / ha LF	3.001	3.262	3.482	3.248
2111	dar. Boden	€ / ha LF	1.207	1.306	1.438	1.317
2115	dar. Gebäude, baul. Anlagen	€ / ha LF	710	750	885	781
2120	dar. techn. Anlagen u. Maschinen	€ / ha LF	875	1.022	978	959
2130	dar. andere Anlagen insges.	€ / ha LF	92	99	107	99
2160	dar. Anlagen im Bau, Anzahlungen	€ / ha LF	112	80	69	87
2200	Finanzanlagen	€ / ha LF	208	209	214	210
2211	dar. Anteile an verbund. Untern.	€ / ha LF	82	83	83	82
2213	dar. Beteiligungen	€ / ha LF	69	68	70	69
2300	Tiervermögen	€ / ha LF	339	345	344	343
2320	dar. Rinder	€ / ha LF	318	321	323	321
2330	dar. Schweine	€ / ha LF	20	21	19	20
2400	Umlaufvermögen (ohne Tiere)	€ / ha LF	1.553	1.515	1.563	1.543
2410	dav. Vorräte	€ / ha LF	602	593	653	616
2412	dar. Feldinventar	€ / ha LF	262	255	255	257
2420	dav. Finanzumlaufvermögen	€ / ha LF	950	922	909	927
2431	dar. Forderungen aus Liefer. u. Leist.	€ / ha LF	164	160	146	156
2450	dar. Bank, Kasse	€ / ha LF	577	549	533	553
9041	Eigenkapital (+ 50% Sonderposten)	€ / ha LF	3.348	3.492	3.684	3.508
3600	dar. Geschäftsguth., gez. Kapital	€ / ha LF	148	150	154	151
3140	Sonderposten gesamt	€ / ha LF	137	145	162	148
3400	Rückstellungen	€ / ha LF	155	150	124	143
3500	Verbindlichkeiten	€ / ha LF	1.524	1.606	1.694	1.608
3510	dar. geg. Kreditinstituten	€ / ha LF	1.070	1.143	1.246	1.153
3521	dar. aus Lieferungen u. Leistungen	€ / ha LF	150	147	143	146
9280	Anlagenintensität	%	51	54	54	53
9281	Veralterungsgrad abnutzbares Anlagenverm.	%	35	37	36	36
9292	Fremdkapitaldeckung II	%	174	173	167	171
Investitionen, Finanzierung						
8300	Bruttoinvestitionen	€ / ha LF	498	542	579	539
8231	Zugang Boden	€ / ha LF	45	75	106	75
8232	Zugang Wirtschaftsgeb.u.baul. Anl.	€ / ha LF	22	46	24	31
8251	Zugang Anlagen im Bau, Anzahlung	€ / ha LF	186	142	177	169
8241	Zugang techn. Anlagen u. Masch.	€ / ha LF	179	237	179	199
2800	Veränderung Tiervermögen	€ / ha LF	4	4	-2	2
8400	Nettoinvestitionen	€ / ha LF	225	244	249	239
8401	Nettoinvestitionen	€ / AK	10.043	10.746	10.870	10.553
8404	Veränderung Sachanlageverm. (o. Boden)	%	9	9	4	7
9314	Nettoverbindlichkeiten	€ / ha LF	573	684	785	681
9315	Veränd. Nettoverbindlichkeiten	€ / ha LF	13	109	106	76
9318	Tilg.von Verbindl.ges.(incl.Verm.auseinand.)	€ / ha LF	217	248	243	236
2920	Veränd. Finanzumlaufvermögen	€ / ha LF	109	-28	-22	20
3822	Veränderung Sonder-AfA	€ / ha LF	-1	9	-2	2

Alle Rechtsformen (ohne Nebenerwerb)
Identische Milchviehverbundbetriebe von 2012/13 bis 2014/15

Blatt 3 von 4

Kennzahl	Bezeichnung	Maßeinheit	2012/13	2013/14	2014/15	Dreijähriger Durchschnitt
0001	Betriebe	Anzahl	101	101	101	
Gewinn- und Verlustrechnung						
Ertrag						
4010	Umsatzerlöse	€ / ha LF	2.434	2.479	2.467	2.460
4100	dar. landwirtschaftl. Pflanzenprod.	€ / ha LF	1.015	874	903	930
4112	dar. Getreide (ohne Körnermais)	€ / ha LF	512	443	466	473
4120	dar. Ölf., Hülsenfr., Faserpfl.	€ / ha LF	315	271	288	291
4130	dar. Kartoffeln	€ / ha LF	50	50	33	44
4140	dar. Zuckerrüben	€ / ha LF	52	43	32	43
4173	dar. nachwachs. Rohstoffe / Energiepfl.	€ / ha LF	4	3	4	4
4200	dar. Tierproduktion	€ / ha LF	998	1.157	1.106	1.087
4220	dar. Rinder	€ / ha LF	127	119	112	119
4230	dar. Milch	€ / ha LF	766	933	891	863
4240	dar. Schweine	€ / ha LF	99	99	97	98
4260	dar. Geflügel, Eier	€ / ha LF	1	1	0	1
4300	dar. Obst, Weinbau	€ / ha LF	1	1	1	1
4360	dar. Nebenbetr., Handel, Dienstleist.	€ / ha LF	420	446	457	441
4368	dar. Lohnarbeit, Masch.miete	€ / ha LF	41	42	42	42
4400	Bestandsveränderungen	€ / ha LF	11	8	50	23
4500	Sonst. betr. Erträge	€ / ha LF	583	569	591	581
4510	dar. Zulagen u. Zuschüsse	€ / ha LF	428	405	434	422
4660	dar. betriebsbezogene Zahlungen	€ / ha LF	369	352	359	360
4670	dar. entkoppelte Betriebsprämie	€ / ha LF	326	301	302	310
4680	dar. Ausgleichszulage	€ / ha LF	10	10	10	10
4690	dar. für umweltger. Agrarprod.	€ / ha LF	31	34	29	31
4698	dar. sonstige Zuschüsse	€ / ha LF	1	6	12	6
4600	dar. produktbezogene Zahlungen	€ / ha LF	5	3	4	4
4610	dar. Beihilfen pflanzl. Prod.	€ / ha LF	2	1	2	2
4640	dar. Prämien Tierprod.	€ / ha LF	2	2	3	3
4520	dar. aufwandsbezogene Zahlungen	€ / ha LF	54	50	71	58
4560	dar. Agrardieselerstattung	€ / ha LF	29	30	30	29
4550	dar. Investitionszuschüsse	€ / ha LF	22	16	34	24
4722	dar. Mieten u. Pachten	€ / ha LF	41	40	40	40
4725	dar. zeitraumzugehörige Ust.	€ / ha LF	0	1	0	0
4900	dar. zeitraumfremde Erträge	€ / ha LF	46	51	55	51
Aufwand						
5100	Materialaufwand	€ / ha LF	1.356	1.397	1.394	1.382
5110	dar. Pflanzenproduktion	€ / ha LF	451	453	469	457
5111	dar. Saat- u. Pflanzgut	€ / ha LF	90	86	95	90
5112	dar. Düngemittel	€ / ha LF	172	166	162	167
5113	dar. Pflanzenschutz	€ / ha LF	121	124	125	123
5210	dar. Tierproduktion	€ / ha LF	411	440	428	426
5211	dar. Tierzukauf	€ / ha LF	43	45	40	43
5280	dar. Futtermittelzukauf	€ / ha LF	257	282	271	270
5292	dar. Tierarzt	€ / ha LF	48	48	49	48
5293	dar. Besamung	€ / ha LF	17	19	19	18
5294	dar. sonst. bezogene Leist. Tierprod.	€ / ha LF	26	25	27	26
5330	dar. Nebenbetr., Handel, Dienstleist.	€ / ha LF	133	134	128	132
5350	dar. sonst. Materialaufwand	€ / ha LF	364	372	373	369
5352	dar. Heizmat., Strom	€ / ha LF	69	74	73	72
5354	dar. Wasser, Abwasser	€ / ha LF	7	8	8	8
5355	dar. Treib- u. Schmierstoffe	€ / ha LF	181	178	178	179
5357	dar. Lohnarbeit, Masch.miete	€ / ha LF	50	50	51	50

Alle Rechtsformen (ohne Nebenerwerb)
Identische Milchviehverbundbetriebe von 2012/13 bis 2014/15

Blatt 4 von 4

Kennzahl	Bezeichnung	Maßeinheit	2012/13	2013/14	2014/15	Dreijähriger Durchschnitt
0001	Betriebe	Anzahl	101	101	101	
Aufwand						
5500	Personalaufwand (ohne BUV)	€ / ha LF	571	592	613	592
5501	Personalaufwand (ohne BUV)	€ / eAK	25.901	26.548	27.194	26.548
5600	Betriebswirtschaftliche AfA	€ / ha LF	248	265	282	265
5636	dar. Wirtschaftsgeb. u. baul. Anl.	€ / ha LF	66	67	78	70
5642	dar. Maschinen u. Geräte	€ / ha LF	112	120	128	120
5641	dar. Betriebsvorrichtungen	€ / ha LF	38	44	39	40
5700	Sonst. betriebl. Aufwand	€ / ha LF	526	538	568	544
5710	dar. Unterhaltung	€ / ha LF	202	203	208	204
5715	dar. Gebäude u. baul. Anlagen	€ / ha LF	66	55	53	58
5720	dar. techn. Anl., Masch., Fuhrp.	€ / ha LF	135	148	142	141
5730	dar. Betriebsversicherung	€ / ha LF	66	72	72	70
5731	dar. betriebliche Unfallversicherung	€ / ha LF	21	23	21	22
5742	dar. Pachten	€ / ha LF	132	137	140	136
5765	Pachtpreis / ha Pachtfläche	€ / ha	163	172	179	172
5764	dar. zeitraumzugehörige Vorsteuer	€ / ha LF	0	1	1	0
5770	dar. zeitraumfremder Aufwand	€ / ha LF	16	16	15	16
Unternehmensergebnis						
6000	Betriebsergebnis	€ / ha LF	333	268	255	285
4000	Betriebliche Erträge	€ / ha LF	3.033	3.060	3.112	3.068
5000	Betriebliche Aufwendungen	€ / ha LF	2.700	2.792	2.857	2.783
7000	Finanzergebnis	€ / ha LF	-57	-55	-51	-55
7230	dar. Zinsaufwand	€ / ha LF	51	49	50	50
7600	Außerordentliches Ergebnis	€ / ha LF	1	-1	30	10
7800	Steuern vom Einkommen u. Ertrag	€ / ha LF	51	45	45	47
7900	Sonstige Steuern	€ / ha LF	7	8	8	8
7910	Unternehmensertrag	€ / ha LF	3.063	3.087	3.164	3.104
7920	Unternehmensaufwand vor Steuern	€ / ha LF	2.794	2.883	2.939	2.872
Rentabilität						
9000	Gewinn/Jahresübersch. vor Steuern	€ / Betrieb	342.175	258.712	283.609	294.832
9000	Gewinn/Jahresübersch. vor Steuern	€ / ha LF	269	204	225	233
9004	Ordentliches Ergebnis	€ / Betrieb	333.069	242.468	214.591	263.376
9004	Ordentliches Ergebnis	€ / ha LF	262	191	170	208
9006	Gewinn + Personalaufwand (ohne BUV)	€ / AK	37.500	35.115	36.586	36.400
9007	Ordentliches Ergeb. + Personalaufw. (o. BUV)	€ / AK	37.180	34.550	34.196	35.309
9008	Ordentliches Ergeb. + Personalaufw. (o. BUV)	€ / ha LF	833	784	783	800
9071	Betriebseinkommen	€ / ha LF	1.034	990	993	1.006
9073	Relative Faktorentlohnung	%	115,5	106,7	103,6	108,6
9103	Ordentliche Rentabilitätsrate	%	8,2	5,9	5,1	6,4
9120	Gesamtkapitalrentabilität	%	5,9	4,3	3,7	4,7
9131	Eigenkapitalrentabilität (ohne Boden)	%	10,0	6,4	5,1	7,2
Liquidität / Stabilität						
9601	Liquidität 1. Grades	%	136	127	125	129
9221	Cashflow I	€ / ha LF	465	432	441	446
9223	Cashflow III (zur Neufinanzierung verfügbar)	€ / ha LF	237	169	188	198
9240	Kapitaldienst	€ / ha LF	268	297	292	286
9231	Langfristige Kapitaldienstgrenze	€ / ha LF	224	159	147	176
9232	Mittelfristige Kapitaldienstgrenze	€ / ha LF	294	229	228	251
9233	Kurzfristige Kapitaldienstgrenze	€ / ha LF	472	423	428	441
9241	Ausschöpf. d. langfr. Kapitaldienstgr.	%	119	187	199	169
9242	Ausschöpf. d. mittelfr. Kapitaldienstgr.	%	91	130	128	116
9243	Ausschöpf. d. kurzfr. Kapitaldienstgr.	%	57	70	68	65
9270	Eigenkapitalquote	%	65	65	66	65
9230	Eigenkapitalveränderung	€ / ha LF	198	135	158	164
9239	Bereinigte Eigenkapitalveränderung	€ / ha LF	173	109	97	126
9238	Bereinigte Eigenkapitalveränderung	€ / AK	7.728	4.814	4.238	5.593

III Erläuterungen

Methodische Hinweise

Auswertungsmethodik und Kennzahlenermittlung

Die betriebswirtschaftlichen Buchführungsabschlüsse (BMEL-Jahresabschlüsse) der Test- und Auflagenbetriebe bilden auch in diesem Jahr wieder die Grundlage für die Darstellung der Buchführungsergebnisse der sächsischen Landwirtschaftsbetriebe.

Auf Folgendes ist bei der Auswertungsmethodik und Kennzahlenbildung hinzuweisen:

- **Vorräte**
Die Bilanzposition Vorräte beinhaltet auch das Feldinventar.
- **Feldinventar**
Für die Bilanzierung des Feldinventars besteht ein Wahlrecht. Bei den Betrieben, die das Feldinventar nicht bilanziert haben, wurde zum Zwecke einer einheitlichen Auswertung das Feldinventar mit Durchschnittssätzen nachbilanziert. Die gleiche Vorgehensweise wird auch im Freistaat Thüringen angewendet. Die anderen Bundesländer und das BMEL nehmen keine Nachbilanzierung vor. Dies sollte bei Vergleichen zwischen einzelnen Länderauswertungen beachtet werden, da dadurch Unterschiede beim Eigenkapital sowie bei daraus abgeleiteten Kennzahlen auftreten.
- **Zulagen und Zuschüsse**
Die Zulagen und Zuschüsse werden gesondert ausgewiesen.
- **Bestandsveränderungen, Privatanteile und Naturalentnahmen**
Die Bestandsveränderungen sowie zum Teil Privatanteile und Naturalentnahmen werden meist nicht in den Einzelpositionen saldiert, so dass dort weitestgehend nur noch die Erträge aus den Markterlösen dargestellt werden. Die Bestandsveränderungen sind als Summe separat aufgeführt.
- **Betriebsversicherungen**
Die Betriebsversicherungen beinhalten auch die Hagel-, Fahrzeug- und Tierversicherungen sowie die betriebliche Unfallversicherung.
- **Juristische Personen**
Für die Juristischen Personen gibt es spezielle Kennzahlen, wie Anteile an verbundenen Unternehmen, Sonderverlustkonto, Geschäftsguthaben, bilanziell entlastetes Eigenkapital usw.
- **Handelsrechtliche Gliederung**
Die Gliederung der Bilanz- sowie der GuV-Kennzahlen erfolgt nach der handelsrechtlichen Gliederung.
- **Eigenkapitalrentabilität**
Bei der Berechnung der Eigenkapitalrentabilität wird im Zähler der Pachtansatz für die Eigentumsfläche und im Nenner der Wert der Eigentumsfläche ausgeklammert, da für den Boden eine separate Verzinsung berechnet werden sollte.

Bei den Natürlichen Personen wird eine Umrechnung von Bruttoverbuchern auf Nettoverbucher vorgenommen. Das heißt, dass alle Kennzahlen ohne Umsatzsteuer errechnet wurden. Auch die in dieser Broschüre dargestellten Vorjahreswerte wurden generell ohne Umsatzsteuer ermittelt.

Gruppierung

Die Schichtung der Gruppen erfolgte nach:

- Rechtsformen
- Wirtschaftlicher Betriebsgröße
- Betriebsformen (Ackerbau, Futterbau, Verbund etc.)
- Betriebstypen (zum Beispiel spezialisierter Getreidebaubetrieb)
- Landwirtschaftlich genutzter Fläche (LF-Gruppen)
- Bestandsgröße an Milchkühen
- Erfolg (oberstes und unterstes Viertel nach Benchmarkingpunkten)
methodische Erläuterungen dazu unter: <http://www.landwirtschaft.sachsen.de/landwirtschaft/3360.htm>
- Wirtschaftsgebieten

Bei der Analyse der Juristischen Personen ist Folgendes zu beachten:

- Die GmbH & Co. KG werden grundsätzlich mit zu den Juristischen Personen gezählt, da deren Strukturen den GmbH und eG sehr ähnelt.
- Der Jahresüberschuss der Juristischen Personen ist mit dem Gewinn der Natürlichen Personen nicht vergleichbar, da bei den Juristischen Personen alle betrieblichen Arbeitskräfte bereits über den Lohnaufwand entlohnt sind, die Entlohnung der Familienarbeitskräfte der Natürlichen Personen demgegenüber aus dem Gewinn noch erfolgt. Ein besserer Vergleichsmaßstab zwischen verschiedenen Rechtsformen sind die Kennzahlen „Gewinn plus Personalaufwand je Arbeitskraft“ bzw. „Ordentliches Ergebnis plus Personalaufwand je Arbeitskraft“.

Struktur der analysierten Betriebe

In der vorliegenden Broschüre wurden die Abschlüsse von 576 Betrieben der Landwirtschaft (261 Einzelunternehmen, 72 Personengesellschaften, 237 Juristischen Personen) sowie von 28 Betrieben des Gartenbaus ausgewertet. Darunter sind 403 (236 Einzelunternehmen, 42 Personengesellschaften und 125 Juristischen Personen) in das Testbetriebsnetz des Bundesministeriums für Ernährung und Landwirtschaft eingeflossen.

Bezogen auf die Anzahl der Landwirtschaftsbetriebe, die im Jahr 2014 einen Antrag auf Agrarförderung gestellt haben, sind somit insgesamt 15 % der Einzelunternehmen im Haupterwerb, 18 % der Personengesellschaften und 38 % der Juristischen Personen Sachsens analysiert worden. Daran ist zu erkennen, dass diese Rechtsformen sehr gut repräsentiert sind.

Bei den Juristischen Personen ist zu berücksichtigen, dass auf Grund der Wahlmöglichkeit des Bilanzzeitraumes 30 % der Jahresabschlüsse auf dem Wirtschaftsjahr 2014/2015 und 70 % auf dem Kalenderjahr 2014 beruhen.

Die ausgewerteten Test- und Auflagenbetriebe spiegeln auch weitestgehend die Flächenanteile der drei Wirtschaftsgebiete Sachsens wider.

Für alle analysierten Betriebe gilt, dass offensichtlich eine positive Auslese vorliegt, da viele Betriebe mit niedrigem Einkommen gar nicht in der Lage waren, einen BMEL-Jahresabschluss zu erstellen. Das bedeutet, die Gruppendurchschnitte spiegeln ein relativ hohes Niveau der Landwirtschaft wider, das über dem eigentlichen Landesdurchschnitt liegt.

Erläuterung der EU-Betriebssystematik

Zur Klassifizierung der Betriebe wird die Betriebssystematik der EU angewendet. Dabei werden die Betriebe über den Standardoutput einer bestimmten Betriebsform und einem Betriebstyp zugeordnet. Die Inhalte dieser Kategorien sind auf den Seiten 272 und 273 dargestellt. Überschreitet der Anteil des Standardoutputs einzelner Produktionsverfahren (z.B. Milchproduktion) am Standardoutput des Betriebes insgesamt einen bestimmten Schwellenwert, so wird der betreffende Betrieb der entsprechenden Gruppe spezialisierter Betriebe (z. B. spezialisierter Milchviehbetriebe) zugeordnet. Der Schwellenwert liegt bei 2/3.

Die Methode der EU-Betriebssystematik wurde mit dem Wirtschaftsjahr 2010/11 geändert. Während bis dahin der Standarddeckungsbeitrag verwendet wurde, wird nun der Standardoutput verwendet. Der Standardoutput (SO) beschreibt die Marktleistung des Betriebes. Die Kalkulation der pflanzen- und tierartenspezifischen SO obliegt dem Kuratorium für Technik und Bauwesen in der Landwirtschaft (KTBL). Die Ermittlung der SO-Werte durch KTBL erfolgt durch die Multiplikation der erzeugten Menge mit dem zugehörigen Ab-Hof-Preis, wobei die Mehrwertsteuer, produktspezifische Steuern und Direktzahlungen nicht berücksichtigt werden. Für den Einzelbetrieb werden die einzelnen SO-Werte mit der Flächeneinheit einer Pflanzenart bzw. der Stückzahl Vieh einer Tierart (bei Geflügel je 100 Stück) multipliziert und zum Gesamtstandardoutput des Betriebes summiert. Die Gruppenbezeichnungen wurden beibehalten.

Die wirtschaftliche Betriebsgröße wird über Euro dargestellt. Diese Kennzahl wird gleichzeitig für die sozio-ökonomische Gliederung (Haupt- und Nebenerwerb) der Betriebe verwendet. Es handelt sich um einen Haupterwerbsbetrieb, wenn er mindestens 50.000 Euro Standardoutput groß ist oder mindestens 1 Arbeitskraft ausweist.

Erfolgsgrößen der Unternehmensrentabilität

Betriebliche Erträge										
Betriebliche Aufwendungen <small>(Materialaufwand, Unterhaltung, Abschreibungen, Personalaufwand, sonstiger Betriebsaufwand, Zeitraumfremder Aufwand)</small>		Betriebsergebnis			Finanz- erträge					
Finanzauf- wendungen <small>(z.B. Zinsen)</small>		Ergebnis der gewöhnlichen Geschäftstätigkeit			Steuer- erstat- tungen <small>(betriebl.)</small>					
außer- ordentl. Aufwen- dungen		sonst. betriebl. Steuern		Steuern v. Eink. u. Ertr.		Gewinn/Verlust			außer- ordentl. Erträge	
Jahresüberschuss/Jahresfehlbetrag <small>(vor Steuern)</small>		Gewinn/Verlust			zeitraumf- remde Aufwen- dungen					
Erträge aus Verlust- übernahme		zeitraum- fremde Erträge		außer- ordentl. Erträge			(Einmalige) Invest. Zu- schüsse		zeitr. echte Inv.zu- schüsse	
abge- führte Gewinne an Mutter- gesell.		Ordentliches Ergebnis								

Gewinn	
Lohnansatz <small>(für nichtentlohnte AK)</small>	Zinsertrag gesamtes Eigenkapital
Zinsansatz¹⁾ und Pachtansatz²⁾	Arbeitsvertrag nichtentlohnte Arbeitskräfte
Zinsansatz¹⁾ und Pachtansatz²⁾	Unternehmergeinn
Lohnansatz <small>(für nichtentlohnte AK)</small>	

$$\text{Ordentliches Ergebnis} - \text{Lohnansatz (für nichtentl. AK)} - \text{Pachtansatz}^2 = \text{Eigenkapital (nach Abzug des Bodens)}$$

$$\text{Ordentliches Ergebnis} + \text{Zinsaufwand} - \text{Lohnansatz (für nichtentl. AK)} = \text{Gesamtkapital-
rentabilität}$$

¹⁾ Zinsansatz für durchschnittlich gebundenes Eigenkapital ohne Boden

²⁾ Pachtansatz für Eigentumsflächen

Übersicht zur EU-Betriebssystematik

Betriebsform	Betriebstyp		Einzelausrichtung		
	Bezeichnung	Abkürzung	EU-Code	Bezeichnung Einzelausrichtung	Anteil der einzelnen Produktionszweige am Standardoutput des Betriebes insgesamt
1 Ackerbau	Getreidebaubetriebe	A-GETR	151	Spezialisierte Getreide-, Ölsaaten- und Eiweißpflanzenanbaubetriebe	Getreide, Ölsaaten, Eiweißpflanzen > 2/3
	Hackfruchtbetriebe	A-HACK	161	Spezialisierte Hackfruchtbetriebe	Hackfrüchte > 2/3
			162	Getreide- und Hackfruchtverbundbetriebe	Getreide, Ölsaaten, Eiweißpflanzen > 1/3; Hackfrüchte > 1/3
	Ackerbau - Gemischt - Betriebe	A-SO	163	Spezialisierte Feldgemüsebetriebe	Gemüse / Erdbeeren im Feldanbau > 2/3
			164	Spezialisierte Tabakbetriebe	Tabak > 2/3
166			Ackerbaugemischtbetriebe	Ackerbau > 2/3; Betriebe ohne besonderen Schwerpunkt	
2 Gartenbau	Gemüsebaubetriebe	G-GEM	221	Spezialisierte Freiland-Gemüse-Gartenbaubetriebe	Gemüse / Erdbeeren im Freiland > 2/3
			211	Spezialisierte Unterglas-Gemüse-Gartenbaubetriebe	Gemüse / Erdbeeren unter Glas > 2/3
	Blumen- und Zierpflanzenbaubetriebe	G-ZIER	222	Spezialisierte Freiland-Blumen- und Zierpflanzenbetriebe	Blumen / Zierpflanzen im Freiland > 2/3
			212	Spezialisierte Unterglas-Blumen- und Zierpflanzenbetriebe	Blumen / Zierpflanzen unter Glas > 2/3
	Sonstige Gartenbaubetriebe	G-SO	223	Allgemeine Freiland Gartenbaubetriebe	Gemüse / Erdbeeren als Gartenbaukultur und Blumen / Zierpflanzen im Freiland > 2/3
			213	Allgemeine Unterglas-Gartenbaubetriebe	Gemüse / Erdbeeren als Gartenbaukultur und Blumen / Zierpflanzen unter Glas > 2/3
			231	Spezialisierte Pilzzuchtbetriebe	Pilze > 2/3
			233	Gartenbaugemischtbetriebe	Gartenbau > 2/3; Betriebe ohne besonderen Schwerpunkt
Baumschulbetriebe	G-BS	232	Reb- und Baumschulen	Reb- und Baumschulen > 2/3	
3 Dauerkulturbetriebe	Weinbaubetriebe	D-WB	351	Spezialisierte Rebanlagenbetriebe	Rebanlagen > 2/3,
	Obstbaubetriebe	D-OB	361	Spezialisierte Obstbetriebe	Obst- und Beerenobstanlagen > 2/3
	Dauerkulturgemischt-	D-SO	380	Dauerkulturgemischtbetriebe	Reb- und Obstanlagen (außer Reb- und Baumschulen 1)) > 2/3; Betriebe ohne besonderen Schwerpunkt
4 Futterbaubetriebe (ohne Schäfer)	Milchviehbetriebe	F-MI	450	Spezialisierte Milchbetriebe	Milchkühe > 2/3
	Sonstige Futterbaubetriebe	F-SO	460	Spezialisierte Rinderaufzuchtbetriebe	Alle Rinder > 2/3; Milchkühe < 1/10 und sonstige Kühe > 1/3
			470	Rindviehbetriebe-Milcherzeugung mit Aufzucht und Mast	Alle Rinder > 2/3; Milchkühe > 1/4; außer den Milchviehbetrieben
			482	Schaf- und Rindviehverbundbetriebe	Alle Rinder > 1/3, Schafe > 1/3
			483	Spezialisierte Ziegenbetriebe	Ziegen > 1/3
			484	Verschiedene Weideviehbetriebe	Grünland und Weidevieh > 2/3; Rinder < 2/3; Betriebe ohne besonderen Schwerpunkt
4.1 Schafbetriebe	Spezialisierte Schafbetriebe	F-SCHA	481	Spezialisierte Schafbetriebe	Schafe > 2/3

Betriebsform	Betriebstyp		Einzelausrichtung		
	Bezeichnung	Abkürzung	EU-Code	Bezeichnung Einzelausrichtung	Anteil der einzelnen Produktionszweige am Standardoutput des Betriebes insgesamt
5 Veredlungsbetriebe	Schweinebetriebe	V-SW	511	Spezialisierte Schweineaufzuchtbetriebe	Zuchtsauen > 2/3
			512	Spezialisierte Schweinemastbetriebe	Andere Schweine > 2/3
			513	Schweineaufzucht und - Mastverbundbetriebe	Schweine > 2/3; Betriebe ohne besonderen Schwerpunkt
	Sonstige Veredlungsbetriebe	V-SO	521	Spezialisierte Legehennenbetriebe	Legehennen > 2/3
			522	Spezialisierte Geflügelmastbetriebe	Masthähnchen und -hühnchen und sonstiges Geflügel > 2/3
			523	Legehennen- und Geflügelmastverbundbetriebe	Geflügel > 2/3; Betriebe ohne besonderen Schwerpunkt
			530	Veredlungsbetriebe mit verschiedenen Verbunderzeugnissen	Veredlung, d.h. Schweine und Geflügel und Mutterkaninchen > 2/3; Betriebe ohne besonderen Schwerpunkt
	6 Verbundbetriebe	Pflanzenbauverbundbetriebe	VB-PFL	611	Kombinierte Gartenbau-Dauerkulturverbundbetriebe
612				Acker- und Gartenbauverbundbetriebe	Ackerbau > 1/3 und Gartenbau > 1/3
613				Acker- und Rebanlagenverbundbetriebe	Ackerbau > 1/3 und Rebanlagen > 1/3
614				Ackerbau- und Dauerkulturverbundbetriebe	Ackerbau > 1/3 und Dauerkulturen > 1/3 und Rebanlagen < 1/3
615				Pflanzenbauverbundbetriebe mit Betonung Ackerbau	Ackerbau > 1/3; keine sonstige Produktionsrichtung > 1/3
616				Pflanzenbauverbundbetriebe mit Betonung Gartenbau/Dauerkulturen	1/3 < Gartenbau oder Dauerkulturen < 2/3; keine sonstige Produktionsrichtung > 1/3
Milchviehverbundbetriebe		VB-MI	731	Viehhaltungsverbundbetriebe-Teilausrichtung Milcherzeugung	Grünland und Weidevieh < 2/3; Rinder für die Milcherzeugung > 1/3; Milchkühe > 2/3 der Rinder für die Milcherzeugung; keine sonstige Produktionsrichtung > 1/3
			831	Ackerbau-Milchviehverbundbetriebe	Ackerbau > 1/3; Rinder für die Milcherzeugung > 1/3; Milchkühe > 2/3 der Rinder für die Milcherzeugung; Rinder für die Milcherzeugung < Ackerbau
			832	Milchvieh-Ackerbauverbundbetriebe	Rinder für die Milcherzeugung > 1/3; Ackerbau > 1/3; Milchkühe > 2/3 der Rinder für die Milcherzeugung; Rinder für Milcherzeugung > Ackerbau
Veredlungsverbundbetriebe		VB-V	742	Viehhaltungsverbundbetriebe: Veredlung und Weidevieh	Entweder [Grünland und Weidevieh > 1/3; Veredlung > 1/3; Rinder für die Milcherzeugung < 1/3] oder [Rinder für die Milcherzeugung > 1/3; Veredlung > 1/3; Milchkühe < 2/3 der Rinder für die Milcherzeugung]
			841	Viehhaltungsverbundbetriebe: Veredlung und Ackerbau	Ackerbau > 1/3; Veredlung > 1/3
Sonstige Verbundbetriebe		VB-SO	732	Viehhaltungsverbundbetriebe-Teilausrichtung Weidevieh, andere als Milchvieh	Grünland und Weidevieh > 1/3, aber < 2/3; Rinder für die Milcherzeugung < 1/3; keine sonstige Tätigkeit > 1/3
			741	Viehhaltungsverbundbetriebe: Veredlung und Milchvieh	Rinderhaltung für die Milcherzeugung > 1/3; Veredlung > 1/3, Milchkühe > 2/3 der Rinder für die Milcherzeugung
			833	Verbundbetriebe Ackerbau mit Weidevieh (andere als Milchvieh)	Ackerbau > 1/3; Grünland und Weidevieh > 1/3; Rinder für die Milcherzeugung < 1/3; Milchkühe < 2/3 der Rinder für die Milcherzeugung; Ackerbau > Weidevieh
			834	Verbundbetriebe Weidevieh (andere als Milchvieh) mit Ackerbau	Grünland und Weidevieh > 1/3; Rinder für die Milcherzeugung < 1/3; Milchkühe < 2/3 der Rinder für die Milcherzeugung; Ackerbau > 1/3; Grünland und Weidevieh > Ackerbau
			842	Dauerkulturen-Weideviehverbundbetriebe	Dauerkulturen > 1/3; Grünland und Weidevieh > 1/3
			844	Pflanzenbau-Viehhaltungsgemischtbetriebe	alle Betriebe, die keiner anderen Betriebsgruppe zugeordnet wurden, aber klassifizierbar sind

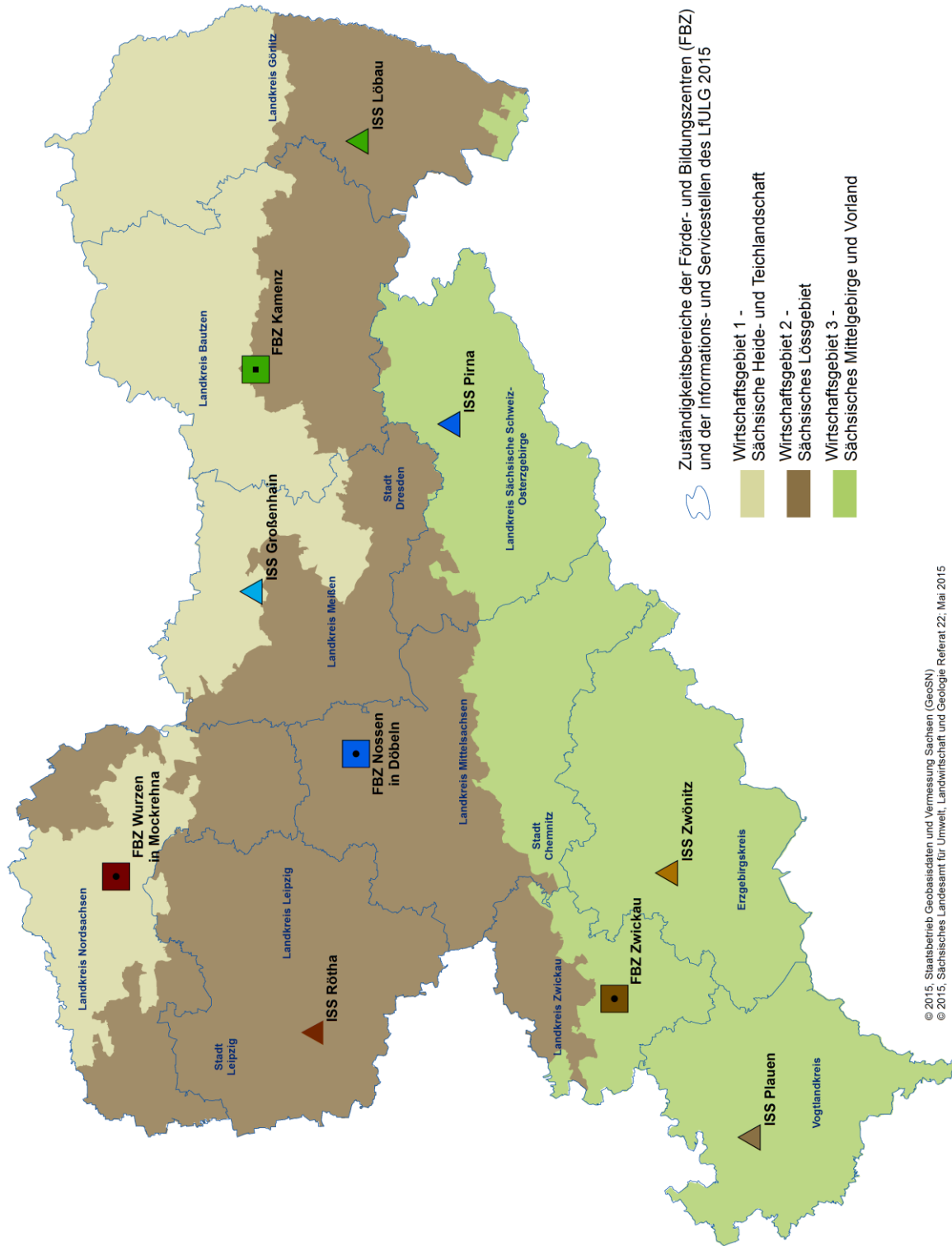

© 2015, Staatsbetrieb Geobasisdaten und Vermessung Sachsen (GeoSN)
 © 2015, Sächsisches Landesamt für Umwelt, Landwirtschaft und Geologie Referat 22, Mai 2015

LANDWIRTSCHAFT / GARTENBAU

- 0111 bis 0880** Die Kennzahlen für die Auswertung der Gartenbaubetriebe sind analog der Landwirtschaft aufgebaut. Die meisten Kennzahlen beziehen sich jedoch auf die Grundfläche Gartenbau (GG; Kennzahl 1010), so dass eine andere Nummerierung vorgenommen wurde.
- 1006** **Wirtschaftliche Betriebsgröße in €/ha LF**
Die Berechnung der wirtschaftlichen Betriebsgröße erfolgt über die Ermittlung des Standardoutputs des Betriebes insgesamt geteilt durch die landwirtschaftliche Nutzfläche (LF) des Betriebes. Der Standardoutput (SO) beschreibt die Marktleistung des Betriebes. Die Kalkulation der pflanzen- und tierartenspezifischen SO obliegt dem Kuratorium für Technik und Bauwesen in der Landwirtschaft (KTBL). Die Ermittlung der SO-Werte durch KTBL erfolgt durch die Multiplikation der erzeugten Menge mit dem zugehörigen Ab-Hof-Preis, wobei die Mehrwertsteuer, produktspezifische Steuern und Direktzahlungen nicht berücksichtigt werden. Für den Einzelbetrieb werden die einzelnen SO-Werte mit der Flächeneinheit einer Pflanzenart bzw. der Stückzahl Vieh einer Tierart (bei Geflügel je 100 Stück) multipliziert und zum Gesamtstandardoutput des Betriebes summiert.
- 1010** **Grundfläche Gartenbau (GG) in ha GG/Betrieb**
Summe aus bewirtschafteter Obstfläche, Baumschulfläche, sonstiger Freilandfläche sowie unbeheizbarer und beheizbarer Gewächshausfläche am Ende des Wirtschaftsjahres.
- 1030** **Landwirtschaftlich genutzte Fläche (LF) in ha/Betrieb**
Summe aus landwirtschaftlicher Ackerfläche, Dauergrünland, landwirtschaftlicher Dauerkulturfläche, Grundfläche Gartengewächse, weinbaulich genutzter Fläche sowie sonstiger landwirtschaftlicher Fläche am **Ende** des Wirtschaftsjahres.
- 1033** **dar. zugepachtete LF (Netto) in ha/Betrieb**
Entgeltlich und unentgeltlich zugepachtete Fläche abzüglich der entgeltlich und unentgeltlich verpachteten landwirtschaftlich genutzten Fläche am **Ende** des Wirtschaftsjahres.
- 1056** **Ertragsmesszahl in EMZ/a**
Durchschnittliche Bodenwertzahl der bewirtschafteten LF, angegeben in Ertragsmesszahl (EMZ) je Ar (a).
- 1110** **Arbeitskräfte insgesamt in AK/Betrieb**
Ständige und nichtständige im Betrieb eingesetzte Fremd-Arbeitskräfte sowie nichtentlohnte und auch entlohnte Familien-Arbeitskräfte. Die Umrechnung auf die Arbeitskraft-Einheit (AK) erfolgte früher aufgrund der jährlich geleisteten Arbeitstage bzw. Arbeitsstunden. Dabei wurden maximal 280 Arbeitstage oder 2380 Arbeitsstunden für 1 AK unterstellt. Im novellierten BMEL-Abschluss entspricht 1 AK einer vollbeschäftigten Person zwischen 18 bis 65 Jahre alt, ohne Minderung der Erwerbsfähigkeit.
Gewertet werden grundsätzlich nur die für den Betrieb geleisteten Arbeitsstunden. Tätigkeiten im Haushalt sind vorher abzuziehen. Zusätzlich müssen Alter und Erwerbsfähigkeit berücksichtigt werden. Personen unter 18 Jahren gelten allgemein als 0,7 AK und über 65 Jahre als 0,3 AK. Bei nur teilweiser Erwerbsfähigkeit sind entsprechende prozentuale Abzüge vorzunehmen.
- 1113** **dar. Familienarbeitskräfte in FAK/Betrieb**
Nichtentlohnte und entlohnte Familienarbeitskräfte je Betrieb.
- 1114** **AK-Besatz in AK/100 ha LF**
Arbeitskräftebesatz: Anzahl der Arbeitskräfte insgesamt bezogen auf 100 ha LF.
- 1120** **Nicht entlohnte Arbeitskräfte in nAK/Betrieb**
Nichtentlohnte ständige und nichtständige Familienarbeitskräfte.
- 1130** **Lohnansatz für nichtentlohnte Arbeitskräfte in €/Betrieb**
Der Lohnansatz ist der kalkulatorische Lohn der nichtentlohten Arbeitskraft (landwirtschaftlicher Unternehmer und nicht entlohnte Familien-Arbeitskräfte). Ab dem Abrechnungszeitraum 2013/14 sind für Deutschland eine einheitliche Grundentlohnung des Betriebsleiters und eine neue Methode zur Berechnung des Betriebsleiterzuschlages maßgeblich.

Die Berechnung des Betriebsleiterzuschlages erfolgt auf der Grundlage der nachfolgenden vier Kennziffern:

1. Die landwirtschaftlich genutzte Fläche trägt mit einem Koeffizienten von 3,17 € je ha zur Erhöhung des BLZ bei.
2. Je Tausend Euro Bilanzvermögen steigt der BLZ um 0,93 Euro.
3. Je Tausend Euro Umsatzerlöse steigt der BLZ um 2,21 Euro.
4. Mit jeder im Betrieb beschäftigten Arbeitskraft verringert sich der BLZ um 227,00 Euro.

Grundlage des neuen Algorithmus für den Betriebsleiterzuschlag ist der Zusammenhang zwischen der Ist-Entlohnung der Betriebsleiter von Landwirtschaftsbetrieben Juristischer Personen und den aufgeführten betrieblichen Kenngrößen. Dieser ist mit Hilfe mathematisch/statistischer Methoden unter Nutzung der Buchführungsdaten aus 5 Abrechnungszeiträumen ermittelt worden.

Berechnung:

Lohnansatz Betriebsleiter = Grundlohn
30.861 € * AK Betriebsleiter

Betriebsleiterzuschlag (BLZ)
+ 3,17 € * ha LF
+ 0,93 € * Tsd. € Bilanzvermögen
+ 2,21 € * Tsd. € Umsatzerlöse
- 227,00 € * Arbeitskräfte

Der Lohnansatz für den Bereich Gartenbau wird nach der bisherigen Methode ermittelt. Der kalkulatorische Lohn der nichtentlohnten Arbeitskraft (in erster Linie der Familien-Arbeitskraft) wird in Anlehnung an die für fremde Arbeitskräfte im Gartenbau gezahlten Löhne einschließlich Arbeitgeberanteil zur Sozialversicherung auf der Basis der vom Bundesministerium für Ernährung und Landwirtschaft (BMEL) herausgegebenen Richtsätze jährlich neu berechnet. Für den Betriebsleiter wird ein Zuschlag für die leitende Tätigkeit vorgenommen. Für das Kalenderjahr 2014 bzw. das Wirtschaftsjahr 2014/2015 werden folgende Werte für Deutschland angesetzt:

Gartenbau

Grundlohn Betriebsleiter	39.764 €/AK
Betriebsleiterzuschlag	130 €/5 Tsd. € Umsatz
Nichtentlohnte Vollarbeitskraft	29.238 €/AK

Findet eine Entlohnung (auch teilweise) statt, dann vermindert sich der Lohnansatz um den ausgezahlten Betrag.

- 1150 Ackerfläche in % der LF**
Anteil der landwirtschaftlichen Ackerfläche an der gesamten landwirtschaftlich genutzten Fläche (LF) zum Ende des Wirtschaftsjahres.
- 1151 Ackerfläche (Anfang des Jahres) in ha AF/Betrieb**
Umfang der landwirtschaftlichen Ackerfläche zu **Beginn** des Wirtschaftsjahres.
- 1160 Dauergrünland in % der LF**
Anteil Dauergrünlandfläche an der gesamten landwirtschaftlich genutzten Fläche (LF).
- 1210 bis 1284 Ackerflächenverhältnis in v. H. der AF**
Prozentualer Anteil der Anbaufläche der wichtigsten Feldfrüchte an der gesamten Ackerfläche (AF).
- 1300 bis 1352 Viehbesatz in VE/100 ha LF**
Errechnet für Vieh insgesamt sowie für die wichtigsten Tierarten und Tiergruppen als durchschnittlicher Jahresbestand wobei die Tiere auf Vieheinheiten und die Bezugsgröße 100ha LF umgerechnet sind. Für die Berechnung der Vieheinheiten wurde folgender Schlüssel in Anlehnung an den Schlüssel des Bewertungsgesetzes vom 1. Februar 1991 BGBl. I S. 231 verwendet.

Tierart	1 Tier =....	Vieheinheit (VE)
Pferde		
Pferde unter 3 Jahren		0,70
Pferde 3 Jahre alt und älter		1,10
Rindvieh		
Kälber und Jungvieh unter 1 Jahr		0,30
Jungvieh 1 bis 2 Jahre alt		0,70
Zuchtbullen		1,20
Zugochsen		1,20
Kühe, Färsen, Masttiere über 2 Jahre		1,00
Schafe		
Schafe unter 1 Jahr		0,05
Schafe 1 Jahr und älter		0,10
Ziegen		
Schweine		
Ferkel		0,12
Läufer, Mastschweine, Jungsauen		0,30
Zuchtschweine		0,33
Geflügel		
Legehennen		0,02
Küken und Junghennen		0,004
Jungmasthühner		0,01
Mastenten, -puten, -gänse		0,015
Zuchtenten, -puten, -gänse und sonst. Geflügel		0,04
Damtiere		
Damkälber unter 1 Jahr		0,1
Damtiere 1 bis 2 Jahre		0,2
Damtiere über 2 Jahre		0,3

**Kenn-
zahl****Begriffsdefinition
Beschreibung**

- 1391 Rauhfutterverzehr in GV/Betrieb**
Errechnet für die Tierarten Pferde, Rinder, Schafe, Damtiere und Ziegen unter Verwendung des Vieheinheitenschlüssels und bezogen auf den Betrieb insgesamt.
- 1411 Getreide (ohne Körnermais) in dt/ha**
∅ Getreideertrag in dt/ha Anbaufläche (Weizen, Dinkel, Hartweizen, Roggen, Wintergerste, Sommergerste, Hafer, Sommer- und Wintermenggetreide, Triticale und sonstiges Getreide).
- 1420 dar. Weizen in dt/ha**
∅ Weizenertrag in dt/ha Anbaufläche (Winter- und Sommerweizen, Dinkel und Hartweizen).
- 1426 dar. Wintergerste in dt/ha**
∅ Wintergersteertrag in dt/ha Anbaufläche
- 1427 dar. Sommergerste in dt/ha**
∅ Sommergersteertrag in dt/ha Anbaufläche
- 1433 dar. Roggen in dt/ha**
∅ Roggenertrag in dt/ha Anbaufläche
- 1434 dar. Triticale in dt/ha**
∅ Triticaleertrag in dt/ha Anbaufläche
- 1465 Raps in dt/ha**
∅ Rapsenertrag (Winterraps, Sommerraps, Rübsen) in dt/ha Anbaufläche
- 1472 Kartoffeln in dt/ha**
∅ Kartoffelertrag in dt/ha Anbaufläche
- 1473 Zuckerrüben in dt/ha**
∅ Zuckerrübenertrag in dt/ha Anbaufläche
- 1511 Getreideerlös insgesamt (netto; ohne Körnermais) in €/dt**
∅ Erzeugerpreis für Getreide insgesamt in €/dt (Winter- und Sommerweizen, Hartweizen, Roggen, Winter- und Sommergerste, Hafer, Winter- und Sommermenggetreide, Triticale und sonstiges Getreide)
- 1520 Weizenerlös (netto) in €/dt**
Erzeugerpreis für Weizen (Winter- und Sommerweizen, Dinkel und Hartweizen) in €/dt
- 1526 Wintergersteerlös (netto) in €/dt**
Erzeugerpreis für Wintergerste in €/dt
- 1527 Sommergersteerlös (netto) in €/dt**
Erzeugerpreis für Sommergerste in €/dt
- 1533 Roggenerlös (netto) in €/dt**
Erzeugerpreis für Roggen in €/dt
- 1534 Triticaleerlös (netto) in €/dt**
Erzeugerpreis für Triticale in €/dt
- 1565 Rapslerlös (netto) in €/dt**
∅ Erzeugerpreis für Raps in €/dt (Winterraps, Sommerraps, Rübsen)
- 1572 Kartoffelerlös (netto) in €/dt**
Erzeugerpreis für Kartoffeln in €/dt
- 1573 Zuckerrübenerlös (netto) in €/dt**
Erzeugerpreis für Zuckerrüben in €/dt
- 1612 Lebend geborene Ferkel/Sau**
Insgesamt lebend geborene Ferkel in Beziehung gesetzt zu dem durchschnittlichen Zuchtsauenbestand.
- 1631 Milchleistung (bei 4% Fett) in kg/Kuh**
Ermolkene Milch bezogen auf den Durchschnittsbestand an Milchkühen (umgerechnet auf einen Fettgehalt von 4%).
- 1632 Milchleistung (nat. Fettgehalt) in kg/Kuh**
Ermolkene Milch bezogen auf den Durchschnittsbestand an Milchkühen (bezogen auf den natürlichen Fettgehalt).
- 1731 Milcherlös (netto bei 4% Fett) in €/dt**
Erzeugerpreis ohne Umsatzsteuer für Kuhmilch in € / dt (umgerechnet auf einen Fettgehalt von 4%).
- 1732 Milcherlös (netto nat. Fettgehalt) in €/dt**
Erzeugerpreis ohne Umsatzsteuer für Kuhmilch in €/dt (bezogen auf den natürlichen Fettgehalt).

**Kenn-
zahl****Begriffsdefinition
Beschreibung**

- 2000 Summe Aktiva (Bilanzvermögen) in €/ Betrieb bzw. in €/ha LF**
Enthält das Anlage-, Vieh- und Umlaufvermögen, eine evtl. vorgenommene Rechnungsabgrenzung (z.B. Vorauszahlungen) sowie das Sonderverlustkonto.
- 2100 Sachanlagen gesamt in €/ha LF**
Grundstücke, Bauten, techn. Anlagen und Maschinen, andere Anlagen, Betriebs- und Geschäftsausstattung, stehendes Holz, Dauerkulturen, geleistete Anzahlungen und Anlagen im Bau.
- 2111 dar. Boden in €/ha LF**
Werte aller katastermäßig erfassten Flurstücke im Eigentum des Unternehmens. Bewertung (s. Heft 88, HLBS): Vor dem 01.07.1970 angeschaffter Grund und Boden (§ 55 Abs. 1 EStG) ist entsprechend der steuerlichen Werte zu bewerten (z.B. EMZ/ha x 8). Nach dem 01.07.1970 angeschaffter Grund und Boden (sonstiger Boden) wird mit den tatsächlichen Anschaffungskosten incl. Neben- sowie Erschließungskosten angesetzt.
- 2115 dar. Gebäude, bauliche Anlagen in €/ha LF**
Gesamtwert der Wohngebäude, der Wirtschaftsgebäude, baulichen Anlagen, Biogasanlagen und Gewächshäuser (Gebäude).
Bewertung:
Vor dem 1.7.90 hergestellte Gebäude sind mit den Werten der EURO-Eröffnungsbilanz angesetzt, vermehrt um die Zugänge aus nachträglichen Herstellungskosten, vermindert um die Abschreibungen bis zum Zeitpunkt der Bilanzzerstellung. Nach dem 1.7.90 hergestellte Gebäude sind mit Anschaffungs- bzw. Herstellungskosten, vermindert um die steuerlich zulässigen Abschreibungen anzusetzen.
- 2120 dar. technische Anlagen und Maschinen in €/ha LF**
Unmittelbar der Produktion dienendes Vermögen, soweit dieses keine Grundstücke und Bauten sind.
- 2130 dar. andere Anlagen insgesamt in €/ha LF**
Nicht unmittelbar der Produktion dienendes, fertig gestelltes Sachanlagevermögen, insbesondere Vermögensgegenstände, die der Verwaltung, der Lagerung, der Beschaffung oder dem Absatz dienen (z.B. Werkstatt-, Verkaufsraum- und Büroeinrichtung etc.).
- 2160 dar. Anlagen im Bau und geleistete Anzahlungen in €/ha LF**
Alle aktivierungspflichtigen Aufwendungen für noch nicht fertig gestellte Anlagen sowie Anzahlungen auf bis zum Bilanzstichtag noch nicht gelieferte bzw. erstellte Sachanlagen.
- 2200 Finanzanlagen in €/ha LF**
Kapitalanteilsrechte an anderen Unternehmen, Ausleihungen und festverzinsliche Wertpapiere.
- 2211 dar. Anteile an verbundenen Unternehmen in €/ha LF**
Kapitalanteile an verbundenen Unternehmen im Rahmen einer Tochter-Mutter-Verbindung.
- 2213 dar. Beteiligungen in €/ha LF**
Kapitalanteile an fremden Unternehmen.
- 2300 Tiervermögen in €/ha LF**
Wert des gesamten Tiervermögens entsprechend den steuerlichen Bewertungsansätzen bzw. den zusätzlichen KTBL-Werten für besonders wertvolle Tiere.
- 2320 dar. Rinder in €/ha LF**
Wert des Tiervermögens an Rindern entsprechend den steuerlichen Bewertungsansätzen bzw. den zusätzlichen KTBL-Werten für besonders wertvolle Tiere.
- 2330 dar. Schweine in €/ha LF**
Wert des Tiervermögens an Schweinen entsprechend den steuerlichen Bewertungsansätzen bzw. den zusätzlichen KTBL-Werten für besonders wertvolle Tiere.
- 2400 Umlaufvermögen (ohne Tiere) in €/ha LF**
Gesamtwert der Vorräte (Kennzahl 2410) und des Finanzumlaufvermögens (Kennzahl 2420) am Bewertungsstichtag.
- 2410 dav. Vorräte in €/ha LF**
Gesamtwert der Vorräte (Roh-, Hilfs- und Betriebsstoffe, Feldinventar, fertige und unfertige Erzeugnisse, zugekaufte Waren sowie geleistete Anzahlungen).
- 2412 dar. Feldinventar in €/ha LF**
Aufwand für die Bestellung und Pflege landwirtschaftlicher und gartenbaulicher Kulturen, die bis zum Bilanzstichtag angefallen sind. Zum Feldinventar gehören die einjährigen und mehrjährigen Kulturen, die einen einmaligen Ertrag liefern (z.B. Baumschulanlagen).
Die Bewertung von Feldinventar muss steuerlich nicht unbedingt erfolgen. Wurde eine Bewertung vom Unternehmen nicht durchgeführt, erfolgt für den Zweck einer einheitlichen und vergleichbaren Auswertung eine programminterne Nachbewertung der einzelnen Fruchtarten mit Standardherstellungskosten.
- 2420 dav. Finanzumlaufvermögen in €/ha LF**
Forderungen gegenüber Geschäftspartnern, Guthaben auf laufenden Konten aller Geldinstitute plus Bargeld sowie Wertpapiere zum Ende des Geschäftsjahres (Schlussbilanz).

**Kenn-
zahl****Begriffsdefinition
Beschreibung**

- 2431 dar. Forderungen aus Lieferungen und Leistungen in €/ha LF**
Forderungen aus der Haupttätigkeit des landwirtschaftlichen Unternehmens. Sie stammen aus Geschäften, die als Umsatzerlöse in der Gewinn- und Verlustrechnung auszuweisen sind.
- 2450 dar. Bank, Kasse in €/ha LF**
Guthaben auf laufenden Konten aller Geldinstitute plus Kassenbestände.
- 2800 Veränderung Tiervermögen in €/ha LF**
Erhöhung und Verminderung des Tiervermögens insgesamt gegenüber dem Vorjahr laut Bilanz. In den Veränderungen sind die Abschreibungen auf Tiere mit enthalten.
- 2920 Veränderung des Finanzumlaufvermögens in €/ha LF**
Finanzumlaufvermögen (Kennzahl 2420) Ende des Geschäftsjahres minus Anfang des Geschäftsjahres.
- 3140 Sonderposten mit Rücklageanteil in €/ha LF**
Der Sonderposten mit Rücklageanteil umfasst noch nicht versteuertes Eigenkapital, das nach Abzug der Steuern Eigenkapital darstellt. Er wird nach ertragssteuerlichen Vorschriften gebildet und enthält den Unterschiedsbetrag aus betriebswirtschaftlicher und niedrigerer steuerlicher Bewertung. Da der Sonderposten ein Mischposten aus Eigen- und Fremdkapital ist, wird er für weitere Berechnungen jeweils zur Hälfte dem Eigen- und Fremdkapital zugerechnet.
- 3210 Entnahmen für Lebenshaltung in €/Betrieb**
Alle Entnahmen für den Lebensunterhalt der Unternehmerfamilie und für private Anschaffungen. Beispiele: Barentnahmen, Bildungsaufwendungen, Feiern, Geschenke, Kleidung, Lebensmittel u.a.
- 3395 Nettoentnahmen in €/nAK**
Saldo aus Entnahmen insgesamt und Einlagen insgesamt je nichtentlohnter Arbeitskraft im Unternehmen.
- 3400 Rückstellungen in €/ha LF**
Summe der Rückstellungen für Pensionen, der Steuerrückstellungen und der Rückstellungen, die für ungewisse Verbindlichkeiten, für drohende Verluste aus schwebenden Geschäften sowie für im Geschäftsjahr unterlassene Aufwendungen für Instandhaltung und Abraumbeseitigung gebildet wurden.
- 3500 Verbindlichkeiten in €/ha LF**
Die Verbindlichkeiten werden nach der Art der Verbindlichkeit gegliedert in Verbindlichkeiten gegenüber Kreditinstituten, Verbindlichkeiten aus Lieferungen und Leistungen sowie Verbindlichkeiten gegenüber verbundenen Unternehmen. Zur Verbesserung der Einsicht in die Finanzlage können sie auch nach der Fristigkeit aufgegliedert werden.
- 3510 dar. gegenüber Kreditinstituten in €/ha LF**
In der Landwirtschaft werden Verbindlichkeiten gegenüber Kreditinstituten bei Einzelunternehmen, Personengesellschaften und juristischen Personen nach der Gesamtlaufzeit in kurzfristig (Laufzeit bis 1 Jahr), mittelfristig (Laufzeit 1-5 Jahre) und langfristig (Laufzeit über 5 Jahre) unterschieden.
- 3521 dar. aus Lieferungen und Leistungen in €/ha LF**
Verpflichtungen aus Kauf-, Liefer-, Werk-, Dienstleistungs-, Miet-, Pacht- und ähnlichen Verträgen, bei denen die Zahlung für von dem Dritten bereits erfüllten Geschäften noch von dem bilanzierenden Unternehmen zu erbringen ist.
- 3600 dar. Geschäftsguthaben, gezeichnetes Kapital in €/ha LF**
Teil des Eigenkapitals, der von Gesellschaftern juristischer Personen gezeichnet wurde.
- 3771 dar. bilanziell entlastetes Eigenkapital in €/ha LF**
Nichtentschuldete Altkredite, die bilanziell entlastet wurden und dadurch Bestandteil des Eigenkapitals sind. Der gesamte bilanziell entlastete Betrag ist entsprechend der Rangrücktrittsvereinbarung ratenweise an die Banken zurückzuzahlen.
- 3822 Veränderung der Sonderabschreibungen in €/ha LF**
Zugänge abzüglich Auflösungen an Sonderabschreibungen im Geschäftsjahr.
Die Sonderabschreibungen sind Bestandteil des Sonderpostens mit Rücklageanteil.
- 4000 Betriebliche Erträge in €/ha LF**
Summe sämtlicher Erträge incl. Naturalentnahmen aus Produktion, Forst und Jagd, Handel, Dienstleistungen und Nebenbetriebe, sonstiger betrieblicher Erträge inklusive zeitraumfremder Erträge sowie Bestandsveränderungen bei Vorräten (Feldinventar, fertige und unfertige Erzeugnisse) und Vieh.
- 4010 Umsatzerlöse in €/ha LF**
bis Enthält sämtliche Umsatzerlöse sowie Naturalentnahmen insgesamt und für die wichtigsten Einzelpositionen bzw.
4368 Gruppen der Umsatzerlöse aus der Gewinn- und Verlustrechnung.
- 4400 Bestandsveränderungen in €/ha LF**
Als Bestandsveränderungen sind hier die Summen aus der bewerteten Erhöhung oder Verminderung des Tierbestandes, des Feldinventars sowie an fertigen und unfertigen Erzeugnissen ausgewiesen. Die Bestandsveränderungen bei Roh-, Hilfs- und Betriebsstoffen sind separat unter den Aufwandskennzahlen aufgeführt.

**Kenn-
zahl****Begriffsdefinition
Beschreibung**

- 4500 Sonstige betriebliche Erträge in €/ha LF**
In diesem Auffangposten sind alle Erträge zusammengefasst, die nicht anderen Posten der Gewinn- und Verlustrechnung zuzuordnen sind. Er umfasst z.B. die staatlichen Zuwendungen (Zulagen und Zuschüsse wie Prämien, Beihilfen und Ausgleichszahlungen), die Pacht- und Mieterträge, die Erträge aus der Auflösung des Sonderpostens mit Rücklagenanteil sowie aus Rückstellungen, Versicherungsentschädigungen, Buchgewinne und sonstige betriebliche Erträge.
- 4510 dar. Zulagen und Zuschüsse in €/ha LF**
Die Erträge aus staatlichen Ausgleichsleistungen enthalten alle Zahlungen, die sowohl produkt- als auch aufwands- und betriebsbezogen direkt aus öffentlichen Kassen gewährt werden. Zulagen sind steuerfreie staatliche Zuwendungen, während Zuschüsse als steuerpflichtige Prämien, Beihilfen etc. gezahlt werden.
- 4520 dar. aufwandsbezogene Zahlungen in €/ha LF**
Summe der im Abrechnungszeitraum gezahlten Investitionszulagen, Investitionszuschüsse, Zinszuschüsse, Agrardieselerstattung, Lohnkostenzuschüsse, Beihilfen zu Sozialversicherungen sowie sonstige Aufwandszuschüsse.
- 4550 dar. Investitionszuschüsse in €/ha LF**
Investitionszuschüsse werden im BMEL-Jahresabschluss zunächst als Ertrag bei der jeweiligen Zuschussart verbucht (BMEL-Codes 2371 bis 2377) und dann erfolgswirksam in den Sonderposten mit Rücklagenanteil (BMEL-Code 1522) eingestellt sowie zeitanteilig aufgelöst.
- 4560 dar. Agrardieselerstattung in €/ha LF**
Ausweis als Ertrag bei Entstehung des Rechtsanspruchs auf die Zahlung.
- 4600 dar. produktbezogene Zahlungen in €/ha LF**
Summe der im Abrechnungszeitraum gezahlten Zuschüsse und Prämien für pflanzliche und tierische Produkte
- 4610 dar. Beihilfen pflanzliche Produkte in €/ha LF**
Summe aus Prämienzahlung für Eiweißpflanzen, Beihilfen für Energiepflanzen und sonstige Prämien für pflanzliche Produkte.
- 4640 dar. Prämien Tierproduktion in €/ha LF**
Diese Summe enthält Zuschüsse, die direkt der Tierproduktion zuordenbar sind.
- 4660 dar. betriebsbezogene Zahlungen in €/ha LF**
Summe der im Abrechnungszeitraum gezahlten betriebsbezogenen Zuschüsse und Prämien (z.B. Starthilfe, Stilllegungsprämien, Ausgleichszulage, Prämien für umweltgerechte Agrarerzeugung)
- 4670 dar. entkoppelte Betriebsprämie**
Alle Zahlungen (Zahlungsansprüche) aus der Betriebsprämienregelung, (flächenbezogene Beträge für Grünland und Ackerland, betriebsindividuelle Beträge einschließlich Nachzahlungen aus der Modulation).
- 4680 dar. Ausgleichszulage in €/ha LF**
Ausgleichszahlung für Betriebe/Flächen, die in von Natur aus benachteiligten Gebieten liegen.
- 4690 dar. Prämien für umweltgerechte Agrarproduktion in €/ha LF**
Darin enthalten sind Prämien für ökologischen Landbau, für andere Agrarumweltmaßnahmen sowie Ausgleichszahlungen für Umweltauflagen.
- 4698 dar. sonstige Zuschüsse in €/ha LF**
Sonstige, nicht anderweitig zuordenbare Zuschüsse.
- 4722 dar. Mieten und Pachten in €/ha LF**
Erträge aus Verpachtung von Flächen sowie Vermietung von Gebäuden.
- 4725 dar. zeitraumzugehörige Umsatzsteuer in €/ha LF**
Summe der aus den Einzelpositionen herausgerechneten Umsatzsteuer von pauschalierenden Betrieben
- 4900 dar. zeitraumfremde Erträge in €/ha LF**
Summe der Erträge aus dem Abgang von Vermögensgegenständen des Anlagevermögens („Buchgewinne“), aus der Auflösung von Sonderposten mit Rücklagenanteil sowie von Rückstellungen und Wertberichtigungen, zeitraumfremde Umsatzsteuer und sonstige zeitraumfremde Erträge.
- 5000 Betriebliche Aufwendungen in €/ha LF**
Summe aus Materialaufwand, Personalaufwand, Abschreibung und sonstigen betrieblichen Aufwendungen.
- 5100 Materialaufwand in €/ha LF**
Aufwendungen für Roh-, Hilfs- und Betriebsstoffe, bezogene Waren und bezogene Leistungen, die direkt oder indirekt in den Produktionsprozess einfließen ohne Privatanteile.

**Kenn-
zahl****Begriffsdefinition
Beschreibung**

- 5110 bis 5113 dar. Pflanzenproduktion in €/ha LF**
Summe der Aufwendungen, die der Pflanzenproduktion direkt zugeordnet werden können (Saat- und Pflanzgut, Düngemittel, Pflanzenschutz, Kulturgefäße und Substrate, Folien und Vlies, sonstiges Material und bezogene Leistungen für Pflanzenproduktion) sowie die wichtigsten Einzelpositionen davon.
Die Hagelversicherung ist nicht enthalten.
- 5210 bis 5294 dar. Tierproduktion in €/ha LF**
Summe aller Aufwendungen, die der Viehhaltung direkt zuzuordnen sind (Tierzukauf, Futtermittelzukauf, Tierarzt, Besamung, sonstige bezogene Leistungen Tierproduktion) mit Ausnahme der Tierversicherungen.
- 5330 dar. Nebenbetriebe, Handel, Dienstleistungen in €/ha LF**
Summe aller Materialaufwendungen, die diesen Betriebsbereichen zuzuordnen sind, z.B. Selbstvermarktung, Hofladen, Lohnarbeit und Maschinenmiete (nicht die eigentliche Dienstleistung = Kennzahl 5357), Brennerei, Fremdenverkehr oder Landschaftspflege
- 5350 dar. sonstiger Materialaufwand in €/ha LF**
Summe der nicht direkt zuordenbaren Materialaufwendungen, z.B. Strom, Heizstoffe, Wasser, Treib- und Schmierstoffe, Lohnarbeit und Maschinenmiete (die von anderen im Betrieb ausgeführt wurde), Verpackungsmaterial usw. ohne Privatanteile.
- 5352 dar. Heizmaterial, Strom, in €/ha LF**
Summe der Aufwendungen für Heizmaterial und Strom
- 5354 dar. Wasser, Abwasser in €/ha LF**
Summe der Aufwendungen für Wasser und Abwasser, Eis.
- 5355 dar. Treib- und Schmierstoffe in €/ha LF**
Summe der Aufwendungen für Benzin, Diesel, Fette, Öle und Schmierstoffe – ohne Verrechnung mit der Agrardieselerstattung.
- 5357 dar. Lohnarbeit/Maschinenmiete in €/ha LF**
Summe der Aufwendungen für in Anspruch genommene Lohnarbeit und Maschinenmiete.
- 5500 Personalaufwand (ohne betriebliche Unfallversicherung) in €/ha LF**
Summe aller gezahlten Löhne und Gehälter, sozialer Abgaben, Aufwendungen für die Altersversorgung und der Aufwendungen für Unterstützung (Beihilfen), ohne betriebliche Unfallversicherung und ohne Privatanteile.
- 5501 Personalaufwand (ohne betriebliche Unfallversicherung) in €/entlohnte AK**
Personalaufwand (Kennzahl 5500) des Betriebes insgesamt bezogen auf die entlohten Arbeitskräfte.
- 5600 Betriebswirtschaftliche AfA in €/ha LF**
Summe aller planmäßigen und außerplanmäßigen Abschreibungen (AfA) auf Vermögensgegenstände. Nicht ausgewiesen werden die steuerrechtlichen Sonderabschreibungen, die im BMEL-Jahresabschluss im Sonderposten mit Rücklageanteil abgegrenzt werden.
Zu den planmäßigen Abschreibungen zählen lineare, degressive und die Leistungsabschreibung. Als außerplanmäßig gelten die Teilwertabschreibung und die Abschreibung für außergewöhnliche technische und wirtschaftliche Abnutzung. Geringwertige Wirtschaftsgüter – bis zu 410€ (ab 31.12.2007 bis zu 150 €) – werden als Betriebsaufwendungen abgesetzt. Grundlage der Abschreibung sind die gültigen steuerrechtlichen Abschreibungssätze.
- 5636 dar. Wirtschaftsgebäude und bauliche Anlagen in €/ha LF**
Summe der Abschreibungen für Wirtschaftsgebäude, bauliche Anlagen, Biogasanlagen und Gewächshäuser (Gebäude) ohne steuerliche Sonderabschreibungen.
- 5641 dar. Betriebsvorrichtungen in €/ha LF**
Summe der Abschreibungen für Betriebsvorrichtungen (z.B. Melkanlage; Gülleanlage) ohne steuerliche Sonderabschreibungen.
- 5642 dar. Maschinen und Geräte in €/ha LF**
Summe der Abschreibungen für Maschinen und Geräte ohne steuerliche Sonderabschreibungen.
- 5700 Sonstiger betrieblicher Aufwand in €/ha LF**
Summe aus Unterhaltungsaufwendungen, Betriebsversicherungen, sonstigem Betriebsaufwand und zeitraumfremdem Aufwand, ohne Privatanteile und ohne Bestandsveränderungen.
- 5710 bis 5720 dar. Unterhaltung in €/ha LF**
Summe der Unterhaltungsaufwendungen für Vermögensgegenstände des Anlagevermögens sowie die wichtigsten Einzelpositionen bzw. Gruppen darunter.
- 5730 dar. Betriebsversicherungen in €/ha LF**
Summe der Versicherungen für Gebäude, PKW, Kfz, Hagelschäden, Vieh, Waldbrand, Rechtsschutz (Betrieb), Haftpflicht, Berufsgenossenschaft und sonstige Versicherungen ohne Privatanteile.
- 5731 dar. betriebliche Unfallversicherung in €/ha LF**
Aufwendungen für die betriebliche Unfallversicherung

**Kenn-
zahl****Begriffsdefinition
Beschreibung**

- 5742 dar. Pachten in €/ha LF**
Aufwendungen für die Pacht von land- und forstwirtschaftlichen Flächen.
- 5764 dar. zeitraumzugehörige Vorsteuer in €/ha LF**
Summe der aus den Einzelpositionen heraus gerechneten Vorsteuer von pauschalierenden Betrieben
- 5765 Pachtpreis/ha Pachtfläche in €/ha**
Der im Durchschnitt der Gruppe zu zahlende Pachtpreis je ha gepachteter Fläche.
- 5770 dar. zeitraumfremder Aufwand in €/ha LF**
Zeitraumfremder Aufwand beim Anlagenverkauf (Buchwertverlust), Einstellungen in den Sonderposten mit Rücklagenanteil, Wertberichtigungen, Vorsteuer auf Investitionen (falls pauschalierend) sowie sonstige zeitraumfremde Aufwendungen.
- 6000 Betriebsergebnis in €/ha LF**
Differenz aus den betrieblichen Erträgen und den betrieblichen Aufwendungen.
- 7000 Finanzergebnis in €/ha LF**
Saldo aus Finanzerträgen (Zinserträge sowie Erträge aus Beteiligungen, Wertpapieren, Gewinnabführungen und Verlustübernahmen) und Finanzaufwendungen (Zinsaufwand, Abschreibungen auf Finanzanlagen und Wertpapiere sowie abgeführte Gewinne) ergibt das Finanzergebnis.
- 7230 dar. Zinsaufwand in €/ha LF**
Summe der zeitraumzugehörigen und zeitraumfremden Zinsen und ähnlicher Aufwendungen, z.B. Kredit-, Vermittlungsprovision, Beleihungskosten etc.
- 7600 Außerordentliches Ergebnis in €/ha LF**
Saldo der außerordentlichen Erträge und Aufwendungen. Diese erfüllen die Merkmale unregelmäßig und ungewöhnlich und stellen einen wesentlichen Betrag dar. Beispiele: Buchgewinne/-verluste aus bedeutendem Bodenverkauf, Gewinn/Verluste aus außerordentlichen Schadensfällen, aus dem Verkauf eines Teilbetriebes, etc.
- 7800 Steuern vom Einkommen und Ertrag in €/ha LF**
Summe der Steuern vom Einkommen und Ertrag bei juristischen Personen (Körperschaftsteuer, Kapital- und Gewerbeertragsteuer).
- 7900 Sonstige Steuern in €/ha LF**
Summe der sonstigen vom Unternehmen zu bezahlenden Steuern (ohne Privatanteile) wie Grundsteuer, PKW- und Kfz-Steuer, Gewerbesteuer etc.
- 7910 Unternehmensertrag in €/ha LF**
Umsatzerlöse zuzüglich Bestandsveränderungen, andere aktivierte Eigenleistungen, sonstiger betriebliche Erträge, Zins- und Finanzerträge sowie außerordentliche Erträge
- 7920 Unternehmensaufwand vor Steuern in €/ha LF**
Summe aller betrieblichen Aufwendungen, Finanz- und außerordentlichen Aufwendungen sowie der Betriebssteuern, ohne Steuern vom Einkommen und Ertrag.
- 8231 Zugang Boden in €/ha LF**
Zugänge und Zuschreibungen an Boden im Geschäftsjahr
- 8232 Zugang Wirtschaftsgebäude und bauliche Anlagen in €/ha LF**
Zugänge und Zuschreibungen (Wertschätzungen) im Geschäftsjahr laut Anlagenspiegel mit den ungekürzten Anschaffungs- oder Herstellungskosten (ohne MwSt.).
- 8241 Zugang technische Anlagen und Maschinen in €/ha LF**
Sämtliche Zugänge und Zuschreibungen dieser Bestandteile des Sachanlagevermögens im Geschäftsjahr.
- 8251 Zugang Anlagen im Bau und geleistete Anzahlungen in €/ha LF**
- 8300 Bruttoinvestitionen in €/ha LF**
Summe der Zugänge/Zuschreibungen von immateriellen Vermögensgegenständen (z.B. Lieferrechten), sämtlicher Sachanlagen (Boden, Gebäude und bauliche Anlagen, technische Anlagen und Maschinen, anderen Anlagen, Betriebs- und Geschäftsausstattung) sowie bei Finanzanlagen.
Ferner werden Veränderungen beim Vieh- und Sachumlaufvermögen (Vorräte) hinzugerechnet.
- 8400 Nettoinvestitionen in €/ha LF**
Summe der Veränderungen im Anlage-, Vieh- und Sachumlaufvermögen gegenüber dem Vorjahr laut Bilanz, d.h. Bruttoinvestitionen gesamt abzüglich Abschreibungen und Abgänge des Anlagevermögens.
- 8401 Nettoinvestitionen in €/AK**
Nettoinvestitionen bezogen auf die Arbeitskräfte des Betriebes insgesamt.
- 8404 Veränderung Sachanlagevermögen ohne Boden in v. H.**
Diese Kennzahl zeigt die Entwicklung des Sachanlagevermögens (ohne Boden) im Geschäftsjahr. Bei einem Wert über 100 kann auf betriebliches Wachstum geschlossen werden.

**Kenn-
zahl****Begriffsdefinition
Beschreibung**

- 9000 Gewinn/ Jahresüberschuss vor Steuern in €/Betrieb bzw. €/ha LF**
Gewinn lt. GuV-Rechnung ohne Aufwand für Steuern vom Einkommen und Ertrag.
- 9004 Ordentliches Ergebnis in €/Betrieb bzw. €/ha LF**
Abgeleitet vom Gewinn bzw. Jahresüberschuss zeigt diese Kennzahl den tatsächlichen Unternehmenserfolg ohne neutrale (zeitraumfremde, außerordentliche nicht unbedingt wiederkehrende) Aufwendungen und Erträge im abgelaufenen Wirtschaftsjahr.
Rechenformel:
Gewinn/Verlust
- Investitionszulagen
- zeitraumfremde Erträge
+ zeitraumfremde Aufwendungen
- außerordentliche Erträge
+ außerordentliche Aufwendungen
- Erträge aus Gewinngemeinschaft und Teilgewinnabführungsverträgen
- Erträge aus Verlustübernahme
+ Aufwendungen aus Verlustübernahme
+ auf Grund von Gewinngemeinschaft oder Gewinnabführungsverträgen abgeführter Gewinn
+ Steuern von Einkommen und Ertrag
- = **Ordentliches Ergebnis**
- 9006 Gewinn + Personalaufwand (ohne BUV) in €/ AK**
Gewinn (Kennzahl 9000) zuzüglich Personalaufwand (Kennzahl 5500) bezogen auf die im Unternehmen eingesetzten Arbeitskräfte (Kennzahl 1110).
- 9007 Ordentliches Ergebnis + Personalaufwand (ohne BUV) in €/AK**
Ordentliches Ergebnis (Kennzahl 9004) zuzüglich Personalaufwand (Kennzahl 5500) bezogen auf die im Unternehmen eingesetzten Arbeitskräfte (Kennzahl 1110). Diese Kennzahl stellt das „nachhaltig verfügbare Einkommen je Arbeitskraft“ dar.
- 9008 Ordentliches Ergebnis + Personalaufwand (ohne BUV) in €/ha LF**
Ordentliches Ergebnis (Kennzahl 9004) zuzüglich Personalaufwand (Kennzahl 5500) bezogen auf die im Unternehmen landwirtschaftlich genutzte Fläche (Kennzahl 1030).
- 9041 Eigenkapital (+ 50% Sonderposten) in €/ha LF**
Das Eigenkapital umfasst das Eigenkapital lt. Schlussbilanz zuzüglich Einlagen des stillen Gesellschafters, sowie 50 % des Sonderpostens mit Rücklageanteil abzüglich eines evtl. nicht durch Eigenkapital gedeckten Fehlbetrages.
- 9071 Betriebseinkommen in €/Betrieb bzw. €/ha LF**
Roheinkommen (= Ordentliches Ergebnis zuzüglich Pacht-, Miet-, Leasing- und Zinsaufwand) zuzüglich Personalaufwand abzgl. Zinszuschüsse. Es ist das Entgelt für die eingesetzte Arbeit aller im Betrieb tätigen Arbeitskräfte und das eingesetzte Kapital.
- 9073 Relative Faktorentlohnung in v. H.**
Diese Kennzahl zeigt, inwieweit das Betriebseinkommen (Kennzahl 9071) ausreicht, die Produktionsfaktoren Arbeit, Boden und Kapital zu entlohnen. Ein Wert unter 100% bedeutet, dass keine ausreichende Entlohnung möglich ist.
- 9103 Ordentliche Rentabilitätsrate in v. H.**
Ordentliches Ergebnis (Kennzahl 9004) abzüglich Lohnansatz nichtentlohnter AK (Kennzahl 1130) bezogen auf den bereinigten Unternehmensertrag.
Berechnung des bereinigten Unternehmensertrages:
Umsatzerlöse einschließlich Bestandsveränderungen
+ andere aktivierte Eigenleistungen
+ sonstige betriebliche Erträge
+ Zins- und Finanzerträge
- 9120 Gesamtkapitalrentabilität in v. H.**
Verzinsung des im Unternehmen eingesetzten Gesamtkapitals, um neutrale Einflüsse bereinigt.
Berechnung:
Ordentliches Ergebnis (Kennwert 9004) zuzüglich Zinsaufwand abzüglich Zinszuschüsse und Lohnansatz für nicht entlohnte Arbeitskräfte (Kennzahl 1130) bezogen auf das Gesamtkapital (Bilanzvermögen).
- 9131 Eigenkapitalrentabilität (ohne Boden) in v. H.**
Verzinsung des im Unternehmen eingesetzten Eigenkapitals (nach Abzug des Bodens), um neutrale Einflüsse bereinigt.
Berechnung:
Ordentliches Ergebnis (Kennzahl 9004) abzügl. Lohnansatz nichtentlohnter AK (Kennzahl 1130) und Pachtansatz für Eigentumsflächen (Kennzahl 9012) bezogen auf das Eigenkapital ohne Boden (Kennzahl 9041 abzüglich Kennzahl 2111).
- 9221 Cash flow I in €/ha LF**
Gewinn nach Steuern auf Einkommen und Ertrag zuzüglich Veränderung des passiven Rechnungsabgrenzungspostens (RAP), Veränderung passiver latenter Steuern, Abschreibungen, Rückstellungs- und Rücklagenbildung, Bestandsverringerungen, Einnahmen und Aufwendungen aus dem Abgang von Anlagevermögen, abzüglich Veränderung des aktiven RAP, Zuschreibung, Rücklagen- und Rückstellungsauflösung, Bestandserhöhungen, Erträge aus dem Abgang von Anlagevermögen, Privatanteile.

**Kenn-
zahl****Begriffsdefinition
Beschreibung**

- 9223 Cash flow III (zur Neufinanzierung verfügbar) in €/ha LF**
Cash flow I plus Einlagen minus Entnahmen minus Tilgung.
Zeigt die Finanzierungskraft nach Deckung der Tilgung, d.h. ob und in welcher Höhe liquide Mittel für Ersatz- und Neuinvestitionen zur Verfügung stehen.
- 9230 Eigenkapitalveränderung in €/ha LF**
Erhöhung oder Verringerung des Eigenkapitals lt. Bilanz zuzüglich der Veränderungen der Einlagen stiller Gesellschafter und der Veränderung des 50-prozentigen Anteils des Sonderpostens mit Rücklagenanteil abzüglich eines evtl. nicht durch Eigenkapital gedeckten Fehlbetrages im Vergleich zum Vorjahr (Veränderung von Kennzahl 9041 gegenüber dem Vorjahr).
- 9231 Langfristige Kapitaldienstgrenze in €/ha LF**
Die Kennzahl ist errechnet aus dem bereinigten Gewinn (die Bereinigung erfolgte hinsichtlich zeitraumfremden und außerordentlichen Erträgen und Aufwendungen, die zeitraumechte Verteilung von Investitionszuschüssen, AfA des Sonderverlustkontos, Zuführungen zu den Rückstellungen) zuzüglich der Einlagen und abzüglich der Entnahmen bei natürlichen Personen (bereinigt um die private Vermögensumschichtung) zuzüglich Zinsaufwand (ohne Zinszuschüsse).
Sie gibt an, welcher Kapitaldienst (Zins und Tilgung) langfristig tragbar ist.
- 9232 Mittelfristige Kapitaldienstgrenze in €/ha LF**
Die Kennzahl ist errechnet aus Kennzahl 9231 zuzüglich der Abschreibungen für Gebäude und bauliche Anlagen.
Sie gibt an, welcher Kapitaldienst (Zins und Tilgung) mittelfristig tragbar ist.
- 9233 Kurzfristige Kapitaldienstgrenze in €/ha LF**
Die Kennzahl ist errechnet aus Kennzahl 9231 zuzüglich der gesamten betriebswirtschaftlichen Abschreibungen.
Sie gibt an, welcher Kapitaldienst (Zins und Tilgung) kurzfristig tragbar ist.
- 9238 Bereinigte Eigenkapitalveränderung (über GuV) in €/AK**
Veränderung des Eigenkapitals auf Basis der Gewinn- und Verlustrechnung (siehe Definition Kennzahl 9239) bezogen auf die im Unternehmen eingesetzten Arbeitskräfte (Kennzahl 1110).
- 9239 Bereinigte Eigenkapitalveränderung (über GuV) in €/ha LF**
Veränderung des Eigenkapitals auf Basis der Gewinn- und Verlustrechnung.
Gewinn bzw. Jahresüberschuss zuzüglich Privateinlagen abzüglich Privatentnahmen, korrigiert um die private Vermögensumschichtung sowie bereinigt um zeitraumfremde und außerordentliche Erträge und Aufwendungen und die zeitraumechte Verteilung von Investitionszuschüssen und -zulagen.
- 9240 Kapitaldienst in €/ha LF**
Zinsaufwand abzüglich Zinszuschüsse zuzüglich Tilgung von Verbindlichkeiten.
- 9241 Ausschöpfung der lang-, mittel- und kurzfristigen Kapitaldienstgrenze in v. H.**
bis Diese Kennzahlen stellen den Quotienten aus dem Kapitaldienst (Kennzahl 9240) und der lang-, mittel- bzw. kurz-
9243 fristigen Kapitaldienstgrenze (Kennzahlen 9231 bis 9233) multipliziert mit 100 dar. Anzustreben ist jeweils ein Wert unter 100 %.
Diese Kennzahlen geben an, inwieweit der Kapitaldienst (Zins und Tilgung) lang-, mittel oder kurzfristig tragbar ist.
- 9270 Eigenkapitalquote in v. H.**
Eigenkapital zuzüglich Einlagen der stillen Gesellschafter und 50 %igem Sonderposten mit Rücklageanteil abzüglich eines evtl. nicht durch Eigenkapital gedeckten Fehlbetrages (Kennzahl 9041) bezogen auf das Gesamtkapital (Kennzahl 2000).
- 9280 Anlagenintensität in v. H.**
Diese Kennzahl gibt an, in welchem Umfang Kapital im abnutzbaren Anlagevermögen (Gebäude- und Maschinenvermögen) gebunden ist. Eine hohe Anlagenintensität stellt eine hohe Fixkostenbelastung dar und erhöht das Risiko der Anlagenentwertung durch den technischen Fortschritt. Außerdem verringert sie die Anpassungsfähigkeit des Unternehmens an sich ändernde Marktbedingungen.
- 9281 Veralterungsgrad abnutzbares Anlagevermögen in v. H.**
Der Veralterungsgrad ergibt sich aus dem Verhältnis des Buchwertes und des historischen Anschaffungswertes des abnutzbaren Anlagevermögens (Gebäude- und Maschinenvermögen). Je niedriger der Veralterungsgrad ist, desto älter sind die Anlagegüter bzw. umso mehr Zeit der Nutzungsdauer ist abgelaufen. Wenn diese Kennzahl weit unter 50 % fällt, kann sie anzeigen, dass der Betrieb existenznotwendige Ersatzinvestitionen unterlassen hat.
- 9292 Fremdkapitaldeckung II in v. H.**
Deckungsgrad des Fremdkapitals durch Anlagevermögen (ohne Boden und Gebäude), Tier- und Umlaufvermögen.
Dient zur Kennzeichnung des finanziellen Spielraums und der Stabilität eines Betriebes. Bei einem Wert über 100 % ist eine Deckung des Fremdkapitals durch relativ kurzfristig liquidierbares Vermögen gegeben.
- 9314 Nettoverbindlichkeiten in €/ha LF**
Verbindlichkeiten lt. Passiva (Kennzahl 3500) abzüglich Finanzumlaufvermögen (Forderungen, Wertpapiere und Schecks, Kassenbestand, Guthaben bei Kreditinstituten) am Ende des Geschäftsjahres.
- 9315 Veränderung der Nettoverbindlichkeiten in €/ha LF**
Nettoverbindlichkeiten (Kennzahl 9314) Ende des Geschäftsjahres minus Anfang des Geschäftsjahres.

**Kenn-
zahl****Begriffsdefinition
Beschreibung**

- 9317 Tilgung lang- und mittelfristiger Verbindlichkeiten geg. Kreditinstituten in €/ha LF**
Die im Geschäftsjahr getilgten Beträge von Verbindlichkeiten gegenüber Kreditinstituten mit einer Laufzeit von mehr als 1 Jahr.
- 9318 Tilgung von Verbindlichkeiten gesamt (incl. Vermögensauseinandersetzung u. Altschulden) in €/ha LF**
Die gesamten im Geschäftsjahr getilgten Beträge.
Dies betrifft sowohl die Tilgung der Verbindlichkeiten gegenüber Kreditinstituten als auch der Altschulden sowie Zahlungen im Rahmen der Vermögensauseinandersetzung.
- 9319 Tilgung von Altschulden und Vermögensauseinandersetzung in €/ha LF**
Die gesamten im Geschäftsjahr getilgten Altschulden und Zahlungen im Rahmen der Vermögensauseinandersetzung.
- 9502 Gesamteinkommen in €/Betrieb**
Gewinn zuzüglich Einkünfte aus Gewerbebetrieb, aus selbständiger und nichtselbständiger Arbeit des Betriebes einschl. Lohnzahlungen aus dem landwirtschaftlichen Betrieb an die nichtentlohnten Arbeitskräfte plus Einkünfte aus Kapitalvermögen, aus Vermietung und Verpachtung, aus sonstigen steuerpflichtigen Einkünften sowie erhaltene Einkommensübertragungen (Kinder-, Arbeitslosen-, Vorruhestandsgeld usw.).
- 9503 Verfügbares Einkommen in €/Betrieb**
Gesamteinkommen (Kennzahl 9502) abzüglich privater Steuern und Sozialversicherungsbeiträge sowie geleisteter Einkommensübertragungen (Unterhaltszahlungen, Altenteiler usw.).
Das verfügbare Einkommen abzüglich der Entnahmen für Lebenshaltung gibt Auskunft über die Möglichkeiten der betrieblichen und privaten Vermögensbildung.
- 9601 Liquidität 1. Grades in v. H.**
Verhältnis zwischen verfügbaren Zahlungsmitteln (Bankguthaben, Kasse) und kurzfristigen Verbindlichkeiten jeweils am Bilanzstichtag. Es verdeutlicht die Fähigkeit, bestehenden kurzfristigen Zahlungsverpflichtungen zum Zeitpunkt des Bilanzstichtages in bar nachzukommen (Barliquidität). Anzustreben ist ein Wert von über 100 %.

**Herausgeber:**

Sächsisches Staatsministerium für Umwelt und Landwirtschaft
Postfach 10 05 10, 01076 Dresden
Bürgertelefon: +49 351 5646814
E-Mail: info@smul.sachsen.de
www.smul.sachsen.de

Redaktion:

Sächsisches Landesamt für Umwelt, Landwirtschaft und Geologie
Referat Agrar- und Umweltpolitische Analysen
Mike Schirmmacher
Telefon: +49 351 2612-2206
Telefax: +49 351 2612-2099
E-Mail: Mike.Schirmmacher@smul.sachsen.de

Redaktionsschluss:

31.05.2016

Titelfoto:

LfULG

Auflagenhöhe:

800 Exemplare

Druck:

reprogress GmbH Dresden

Bezug:

Diese Druckschrift kann kostenfrei bezogen werden bei:
Zentraler Broschürenversand der Sächsischen Staatsregierung
Hammerweg 30, 01127 Dresden
Telefon: +49 351 2103-671
Telefax: +49 351 2103-681
E-Mail: publikationen@sachsen.de
www.publikationen.sachsen.de

Verteilerhinweis:

Diese Informationsschrift wird von der Sächsischen Staatsregierung im Rahmen ihrer verfassungsmäßigen Verpflichtung zur Information der Öffentlichkeit herausgegeben. Sie darf weder von Parteien noch von deren Kandidaten oder Helfern im Zeitraum von sechs Monaten vor einer Wahl zum Zwecke der Wahlwerbung verwendet werden. Dies gilt für alle Wahlen.

Missbräuchlich ist insbesondere die Verteilung auf Wahlveranstaltungen, an Informationsständen der Parteien sowie das Einlegen, Aufdrucken oder Aufkleben parteipolitischer Informationen oder Werbemittel. Untersagt ist auch die Weitergabe an Dritte zur Verwendung bei der Wahlwerbung. Auch ohne zeitlichen Bezug zu einer bevorstehenden Wahl darf die vorliegende Druckschrift nicht so verwendet werden, dass dies als Parteinahme des Herausgebers zugunsten einzelner politischer Gruppen verstanden werden könnte.

Diese Beschränkungen gelten unabhängig vom Vertriebsweg, also unabhängig davon, auf welchem Wege und in welcher Anzahl diese Informationsschrift dem Empfänger zugegangen ist. Erlaubt ist jedoch den Parteien, diese Informationsschrift zur Unterrichtung ihrer Mitglieder zu verwenden.