



Buchführungsergebnisse

der Landwirtschaft im Wirtschaftsjahr 2015/2016



Inhaltsverzeichnis

	Seite
I Analyseteil	IV
Wirtschaftliche Situation der analysierten Betriebe	V
a) Wirtschaftliche Entwicklung seit 2003/04	V
b) Wirtschaftliche Situation im Jahr 2015/16	VI
Prognose der Einkommensentwicklung für 2016/17	X

II Tabellenteil

Verzeichnis der Tabellen

Vergleich der Rechtsformen	- Gesamt	2
	- Oberstes Viertel	6
	- Unterstes Viertel	10
	- Natürliche Personen nach „Standardoutput je Betrieb“ (SO)	14
Natürliche Personen		
<i>Einzelunternehmen im Hauptwerb</i>		
Betriebsformen	- Gesamt	20
Ackerbaubetriebe	- Oberstes und unterstes Viertel und Betriebstypen	24
	- Getreidebetriebe nach LF-Gruppen	28
Futterbaubetriebe	- Oberstes und unterstes Viertel und Betriebstypen	32
	- LF-Gruppen	36
	- Milchviehbetriebe nach Bestands- größe Milchkühe	40
Verbundbetriebe	- Oberstes und unterstes Viertel	44
	- Betriebstypen und Veredlungsbetriebe gesamt	48
Pferdebetriebe	- Gesamt	52
<i>Personengesellschaften</i>		
Betriebsformen	- Gesamt	56
Ackerbaubetriebe	- Oberstes und unterstes Viertel und Betriebstypen	60
	- Getreidebaubetriebe nach LF-Gruppen	64
Futterbaubetriebe	- Oberstes und unterstes Viertel	68
	- LF-Gruppen und Bestandsgröße Milchkühe	72
Verbundbetriebe	- Oberstes und unterstes Viertel und Betriebstypen und Veredlungsbetriebe gesamt	76

		Seite
Juristische Personen		
Betriebsformen	- Gesamt	82
Ackerbaubetriebe	- Oberstes und unterstes Viertel und Betriebstypen	86
	- LF-Gruppen	90
Futterbaubetriebe	- Oberstes und unterstes Viertel und Betriebstypen	94
	- LF-Gruppen	98
Futterbau/Verbundbetriebe	- Spez. Milchvieh- und Milchvieh- verbundbetriebe nach Bestandsgröße in Stück und nach Viehbesatz insgesamt (VE/100 ha LF)	102
Verbundbetriebe	- Oberstes und unterstes Viertel	106
	- Betriebstypen	110
	- LF-Gruppen	114
Gartenbaubetriebe		
<i>Natürliche Personen</i>	- Oberstes und unterstes Viertel; Spezialisierungsrichtungen (Betriebstypen)	120
Wirtschaftsgebiete (WG)		
<i>Einzelunternehmen im Haupterwerb</i>		
Ackerbaubetriebe	- WG 1-3: Gesamt und spez. Getreide- baubetriebe	124
	- WG 2: LF-Gruppen	128
Futterbaubetriebe	- WG 2-3: Gesamt und spez. Milch- viehbetriebe	132
	- WG 3: Spez. Milchviehbetriebe untergliedert nach Bestandsgröße Milchkühe und nach LF-Gruppen	136
Verbundbetriebe	- WG 2-3: Gesamt und Milchvieh- verbundbetriebe	140
Futterbau/Verbundbetriebe	- WG 2-3: Gemeinsame Gruppe spez. Milchvieh- und Milchvieh- verbundbetriebe	144
<i>Personengesellschaften</i>		
Ackerbau/Futterbau/ Verbund	- WG 2-3: Spez. Getreidebau-, Milch- Vieh- und Milchviehverbundbetriebe	148
Futterbau/Verbundbetriebe	- WG 2-3: Gemeinsame Gruppe spez. Milchvieh- und Milchviehverbundbetriebe	152
<i>Juristische Personen</i>		
Ackerbaubetriebe	- WG 2-3: Gesamt und Ackerbaugemischt- betriebe	156
Futterbaubetriebe	- WG 1-3: Gesamt und spez. Milchvieh- betriebe	160
Verbundbetriebe	- WG 1-3: Gesamt und Milchviehverbundbetriebe	164
Futterbau/Verbundbetriebe	- WG 1-3: Gemeinsame Gruppe spez. Milchvieh- und Milchviehverbundbetriebe	168

	Seite
Identische Betriebe (2013/14, 2014/15, 2015/16, dreijähriger Durchschnitt)	
Einzelunternehmen Haupterwerb	
- Gesamt	174
- Ackerbaubetriebe	178
- Futterbaubetriebe	182
- Verbundbetriebe	186
Personengesellschaften	
- Gesamt	190
- Ackerbaubetriebe	194
- Futterbaubetriebe	198
- Verbundbetriebe	202
Natürliche Personen	
- Gesamt	206
- Ackerbaubetriebe	210
- Futterbaubetriebe	214
- Verbundbetriebe	218
Juristische Personen	
- Gesamt	222
- Ackerbaubetriebe	226
- Futterbaubetriebe	230
- Verbundbetriebe	234
Gartenbau	
Natürliche Personen	
- Gesamt	238
Alle Rechts- und Betriebsformen	
- Gesamt	241
Alle Rechtsformen	
- Ackerbaubetriebe	245
Spez. Getreidebaubetriebe	249
- Futterbaubetriebe	253
Spez. Milchviehbetriebe	257
- Verbundbetriebe	261
Milchviehverbundbetriebe	265

III Erläuterungen

Methodische Hinweise	269
Auswertungsmethodik und Kennzahlenermittlung	269
Gruppierung	269
Struktur der analysierten Betriebe	270
Erläuterung der EU-Betriebssystematik	270
Erfolgsgrößen der Unternehmensrentabilität	271
Übersicht zur EU-Betriebssystematik	272
Übersichtskarte der Wirtschaftsgebiete	274
Begriffsdefinitionen	275

Bearbeiter:

Herr Dipl.-Ing. agr. M. Schirmmacher
 Frau Dipl. -Ing. (FH) A. Kroll
 Frau Dipl.-Betriebswirt U. Wolf
 Frau Dipl.-Betriebswirt (FH) J. Lindner
 Frau S. Schindler, FA Datenverarb.

I Analyseteil

Wirtschaftliche Situation der analysierten Betriebe

a. Wirtschaftliche Entwicklung seit 2003/04

Im Folgenden wird die wirtschaftliche Entwicklung der analysierten Betriebe in der Zeit von 2003/04 bis 2016/17 anhand der Kennzahlen „Betriebliche Erträge und Aufwendungen“ (Abbildung 1) sowie „Ordentliches Ergebnis zzgl. Personalaufwand je Arbeitskraft“ (Abbildung 2) dargestellt. Diese Kennzahlen wurden für alle Landwirtschaftsbetriebe insgesamt unabhängig von der Rechts- und Betriebsform ermittelt. Sie zeigen bei allen rechtsformspezifischen Besonderheiten den generellen Entwicklungstrend in diesem Zeitraum. Die Entwicklung im Jahr 2016/17 stellt eine Prognose dar, für diesen Zeitraum liegen zurzeit keine Buchführungsergebnisse vor.

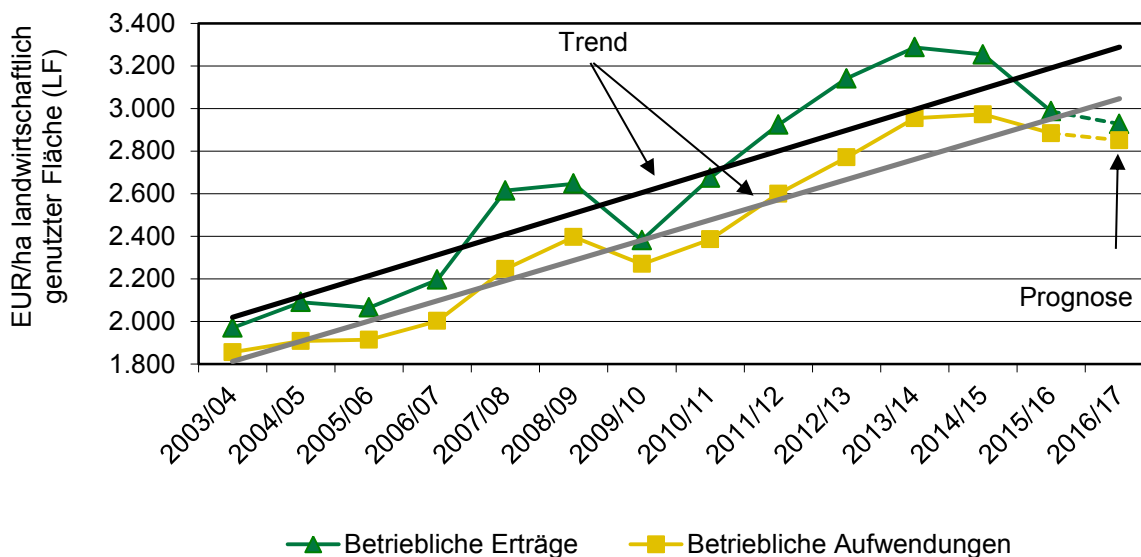

Quelle: Buchführungsergebnisse der Landwirtschaft im Freistaat Sachsen; Prognoserechnung LfULG

Abbildung 1: Entwicklung der betrieblichen Erträge und Aufwendungen (alle Landwirtschaftsbetriebe)

Der generelle Trend der Entwicklung bei den betrieblichen Erträgen war im betrachteten Zeitraum aufsteigend. Es sind allerdings Schwankungen zwischen den einzelnen Jahren festzustellen, die auf witterungsbedingte Einflüsse, z. B. trockenheitsbedingte Ernteeinbußen im Wirtschaftsjahr 2003/04 und auf zunehmend volatile Märkte zurückzuführen sind. Letzteres führte zu den starken Schwankungen im Zeitraum 2007/08 bis 2009/10 und ab 2014/15.

Die betrieblichen Aufwendungen nahmen gleichfalls stetig zu, ihre Entwicklung verlief in der Regel im Gleichklang zur Entwicklung der Erträge. Das bedeutet, dass die Betriebe auf ungünstige Erntejahre oder schlechte Marktbedingungen mit der Reduzierung ihrer Aufwendungen reagierten. Unternehmerisches Handeln kommt hier deutlich zum Ausdruck. Gleichfalls reagierten auch die Betriebsmittelmärkte auf die Preissituation an den Rohstoffmärkten. So gingen höhere Abnahmepreise für landwirtschaftliche Produkte mit höheren Betriebsmittelpreisen einher. Die Trendlinien in der Abbildung 1 zeigen, dass in der betrachteten Zeit bis 2007/08 der Abstand zwischen finanziellen Erträgen und Aufwendungen größer und damit die Wirtschaftlichkeit der Betriebe besser wurde. Dieser Trend setzte sich in den Wirtschaftsjahren 2008/09 und 2009/10 nicht fort. Im Zeitraum 2010/11 bis 2012/13 verbesserte sich dann die wirtschaftliche Situation wieder. Die Preise für Milch, Getreide und Raps hatten sich in diesem Zeitraum deutlich erholt. Diese Entwicklung setzte sich im Jahr 2013/14 nur für die Milchpreise fort. Die Preise für Getreide und Ölsaaten gaben um 11 bzw. 13 % nach. Im Wirtschaftsjahr 2014/15 sanken die Milchpreise um 8 % und die Preise für Ackerfrüchte nochmals um 15 %. Die Preissituation verschlechterte sich im Jahr 2015/16 weiter. Der Milchpreis stürzte um 21 % ab. Die Betriebe befanden sich in der Milchpreiskrise.

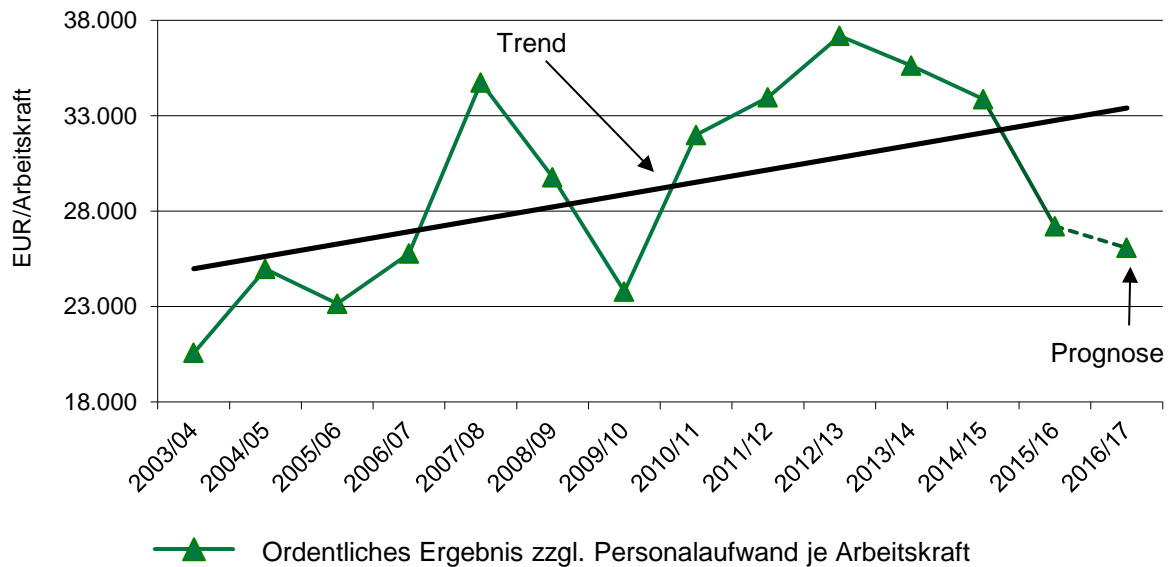

Quelle: Buchführungsergebnisse der Landwirtschaft im Freistaat Sachsen; Prognoserechnung LfULG

Abbildung 2: Entwicklung der Wirtschaftlichkeit (alle Landwirtschaftsbetriebe)

In der Abbildung 2 wird die Entwicklung der Wirtschaftlichkeit im Zeitraum 2003/04 bis 2016/17 mit der Kennzahl „Ordentliches Ergebnis zzgl. Personalaufwand je Arbeitskraft“ dargestellt, einer Kennzahl, die den Vergleich zwischen verschiedenen Rechts- und Betriebsformen ermöglicht.

Die Einkommenssituation der Betriebe hat sich im betrachteten Zeitraum generell verbessert. Die Trendlinie für das „Ordentliche Ergebnis zzgl. Personalaufwand“ verläuft seit 2003/04 bis zum jüngsten Auswertungsjahr 2015/16 aufsteigend. Nach dem sehr guten Ergebnis im Jahr 2007/08 sank allerdings das „Ordentliche Ergebnis zzgl. Personalaufwand“ in den nachfolgenden beiden Wirtschaftsjahren um 5.500 EUR pro Arbeitskraft und Jahr. Ein Hauptgrund dafür war die Wirtschafts- und Finanzkrise im Zeitraum 2008/09 und damit einhergehende geringere Erzeugerpreise.

Die Verbesserung der Wirtschaftlichkeit ab dem Wirtschaftsjahr 2010/11 setzte sich in den Jahren 2013/14 bis 2015/16 nicht fort. Das „Ordentliche Ergebnis zzgl. Personalaufwand“ sank in den beiden Jahren 2013/14 und 2014/15 im Durchschnitt aller Landwirtschaftsbetriebe jeweils um 1.500 EUR/Arbeitskraft bzw. um 4 % gegenüber dem Vorjahr. Im Jahr 2015/16 ging es auf 27.200 EUR/Arbeitskraft bzw. um 20 % im Vergleich zu 2014/15 zurück. Dieses Ergebnis lag gleichfalls 20 % unter dem letzten fünfjährigen Mittel (2011/12 bis 2015/16 = 33.600 EUR/Arbeitskraft).

b. Wirtschaftliche Situation im Jahr 2015/16

Der Betrachtungszeitraum ist der 01.01.2015 bis 30.06.2016. In Sachsen rechnete ein großer Teil der Unternehmen das Kalenderjahr 2015 ab, in welchem die deutlichen Preisrückgänge bei der Milch und beim Schweinefleisch stattfanden. Die wirtschaftlichen Auswirkungen der Preiseinbrüche wurden in diesem Abrechnungszeitraum sichtbar.

Erträge und Preise

■ Getreide / Raps

In der sächsischen Landwirtschaft wurde 2015 eine eher durchschnittliche Ernte erzielt. Die Erträge bei Getreide, Hülsen- und Ölfrüchten lagen zwar niedriger als zur Spitzenernte 2014, aber höher als im langjährigen Mittel. Es wurden 2015 durchschnittlich 72,9 dt¹ Getreide pro Hektar geerntet. Das waren 9 % weniger als zur Ernte 2014 und 11 % mehr als im Durchschnitt der Jahre 2010 bis 2014. Im Deutschlandvergleich waren die sächsischen Getreideerträge 2015 leicht unterdurchschnittlich (97 %), in Deutschland insgesamt wurden 75,1 dt/ha geerntet.

¹ Statistisches Landesamt Sachsen

Beim Winterraps wurden in Sachsen Erträge in Höhe von 38,5 dt/ha erzielt. Damit waren die Erträge 16 % geringer als zur Ernte 2014. Der durchschnittliche Winterrapsenertrag lag in Deutschland bei 39,0 dt/ha.

Aufgrund der EU- und weltweit guten Ernten 2015 und der nach wie vor guten globalen Versorgung, gaben die Getreidepreise innerhalb des Wirtschaftsjahres weiter nach und lagen sowohl unter dem Vorjahreswert als auch unter dem fünfjährigen Mittel. Der Getreidepreis in den ausgewerteten Landwirtschaftsbetrieben war um 0,28 EUR/dt bzw. 2 % geringer als der Vorjahreswert.

Der Rapspreis konnte sich gegenüber dem Vorjahr aufgrund der unterdurchschnittlichen Ernte 2015 stabilisieren und betrug im Mittel des Wirtschaftsjahres 35 EUR/dt. In den ausgewerteten Landwirtschaftsbetrieben wurden sogar 37,15 EUR/dt erzielt, was einer Steigerung von 6 % gegenüber dem Vorjahr entsprach.

■ Milch

Das Wirtschaftsjahr 2015/16 war geprägt durch einen sehr niedrigen Milchpreis. Im Mittel des Wirtschaftsjahres wurde ein Milchpreis von 26,4 Cent/kg² (natürlicher Fettgehalt) erlöst, der zum Ende des Wirtschaftsjahres auf einen Tiefststand von 22,2 Cent/kg fiel. In den Betrieben mit BMEL³-Jahresabschluss gingen die erzielten Milchpreise im Durchschnitt des Betrachtungszeitraumes um 21 % auf 28 Cent/kg Milch zurück.

■ Schweinefleisch

Auf dem Schweinefleischmarkt verblieben die Erzeugerpreise im Jahresverlauf auf niedrigem Niveau. Erst im zweiten Quartal 2016 erfolgte eine Trendwende und die Preise erholten sich deutlich. Dies wird sich allerdings erst in den Buchführungsergebnissen 2016/17 widerspiegeln.

■ Rindfleisch

Auf dem Rindfleischmarkt entwickelten sich die Erzeugerpreise im Jahr 2015 positiv gegenüber dem Vorjahr. Im laufenden Jahr 2016 gaben sie allerdings wieder deutlich nach. Insbesondere die Schlachtpreise für Kühe sanken im 1. Halbjahr im Durchschnitt unter 2,30 EUR/kg Schlachtgewicht.

■ Betriebsmittel- und Erzeugerpreise

Die Betriebsmittel- und Erzeugerpreise stiegen ab dem Kalenderjahr 2009 bis zum Jahr 2013 stetig an und fielen in den Jahren 2014 und 2015 ab (Abbildung 3). Für das Jahr 2016 ist bei den Erzeugerpreisen eine leichte Erholung festzustellen, die Betriebsmittelpreise reduzierten sich in diesem Jahr weiter. Die Erzeugerpreise gingen in den beiden Jahren 2014 und 2015 stärker als die Betriebsmittelpreise zurück. Diese Entwicklung ähnelt der im Jahr 2009 zur Zeit der Finanzkrise.

In den Betrieben mit BMEL-Buchführung verringerten sich die Aufwendungen und die Erzeugerpreise.

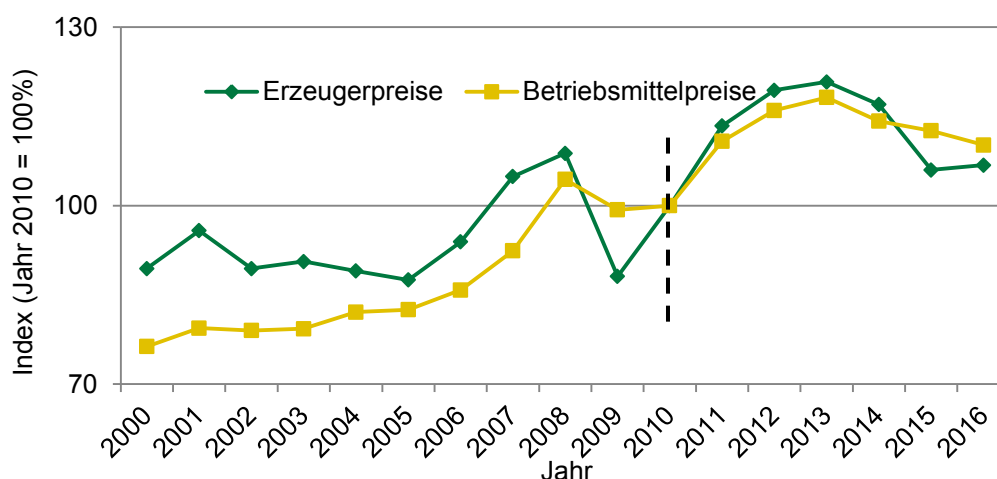

Quelle: Statistisches Bundesamt

Abbildung 3: Index der Erzeugerpreise landwirtschaftlicher Produkte und der Einkaufspreise landwirtschaftlicher Betriebsmittel (jeweils ohne Umsatzsteuer) (2010 = 100 %)

² Bundesanstalt für Landwirtschaft und Ernährung

³ Bundesministerium für Ernährung und Landwirtschaft

Zahlungsansprüche

Die im Jahre 2003 beschlossene und ab 2005 eingeführte Reform der Gemeinsamen Agrarpolitik (GAP) wurde mit Wirkung vom 1. Januar 2014 umgestaltet und erstmals ab 2015 angewendet. Zentrales Element bleiben die entkoppelten flächenbezogenen Direktzahlungen, welche auch weiterhin nur auf der Grundlage von Zahlungsansprüchen gewährt werden. Neu ist die Verknüpfung der Direktzahlungen mit Klima- und Umweltschutzmaßnahmen (Greening) sowie die Gewährung einer Zahlung für Junglandwirte. Die ursprünglich zugewiesenen Zahlungsansprüche wurden zum 31.12.2014 ungültig gesetzt. Mit der Antragstellung 2015 erfolgte jedoch eine Neuzuweisung der Zahlungsansprüche.

Ab dem 1.1.2015 wurde das neue Direktzahlungssystem (erste Säule) mit seinen Komponenten eingeführt und mit folgenden Zahlungshöhen ausgereicht:

- Basisprämie in Höhe von 188 EUR/ha (2016: 186,77 EUR/ha),
- Greeningprämie in Höhe von 87,34 EUR/ha (2016: 87,31 EUR/ha),
- Junglandwirteprämie in Höhe von 44,27 EUR/ha für bis zu 90 ha (2016: 44,27 EUR/ha),
- Kleinerzeugerregelung (max. 1.250 EUR/Antragsteller)
- Umverteilungsprämie 49,64 EUR/ha für die ersten 30 ha und 29,78 EUR/ha für weitere 16 ha (2016: 50, 14 bzw. 30,08 EUR/ha).

Gegenüber 2014 verringerte sich 2015 die Betriebsprämie für alle landwirtschaftlichen Betriebe in Abhängigkeit von der Betriebsgröße um bis zu 7,5 %. 2016 war die Betriebsprämie minimal (<0,7 %) geringer als in 2015.

Im Bereich der Agrarumweltmaßnahmen wurden teilweise Änderungen im Vergleich zur alten Förderperiode vorgenommen. Für das Wirtschaftsjahr 2015/16 ergaben sich in Summe aller Betriebe geringere Zulagen und Zuschüsse pro Hektar.

Gesamtsituation

Die wesentlichen Ursachen für die Veränderung der Gewinnsituation in den sächsischen Landwirtschaftsbetrieben im Wirtschaftsjahr 2015/16 sind in der Tabelle 1 dargestellt.

Die ausgewerteten Buchführungsabschlüsse zeigen, dass die Hauptursache für die schlechtere wirtschaftliche Situation die geringeren Umsatzerlöse aus dem Milchverkauf in den Unternehmen darstellten. Diese ergaben sich aufgrund des Milchpreistiefs, das im gesamten Auswertungszeitraum herrschte. Zusätzlich beeinflussten die geringeren Zulagen und Zuschüsse in den Landwirtschaftsbetrieben die Gewinnentwicklung negativ.

Geringere Aufwendungen für Material und für die Unterhaltung wirkten diesem Trend entgegen.

**Tabelle 1: Ursachen der Gewinnveränderung
(alle Landwirtschaftsbetriebe, unabhängig von der Rechts- und Betriebsform)**

	2014/15	2015/16	Veränderung
	EUR/ha LF	EUR/ha LF	EUR/ha LF
Gewinn/Jahresüberschuss	235	55	-180
	Veränderung 2015/16 gegen 2014/15		Einfluss der Einzelposition auf die Gewinnveränderung zum Vorjahr
Ergebnis-/Ertrags-/Aufwandsposition	EUR/ha LF	%	%
Gewinn/Jahresüberschuss	-180	-77	
Positiv vor allem:			
Materialaufwand	-79		33
dar. Treib- u. Schmierstoffe	-29		12
dar. Pflanzenproduktion	-23		10
dar. Futtermittelzukauf	-9		4
Unterhaltung	-23		10
Negativ vor allem:			
Umsatzerlöse	-176		-75
dar. Milch	-192		-82
dar. Öl- und Hülsenfrüchte	-16		-7
Bestandsveränderungen	-60		-26
Zulagen u. Zuschüsse	-36		-15
dar. EU-Direktzahlungen (bis WJ 14/15 Betriebsprämie)	-24		-10
dar. für umweltgerechte Agrarproduktion	-13		-5
Insgesamt			
Betriebliche Erträge	-267		-113
Betriebliche Aufwendungen	-89		38

Quelle: Buchführungsergebnisse der Landwirtschaft im Freistaat Sachsen

Betriebsformen

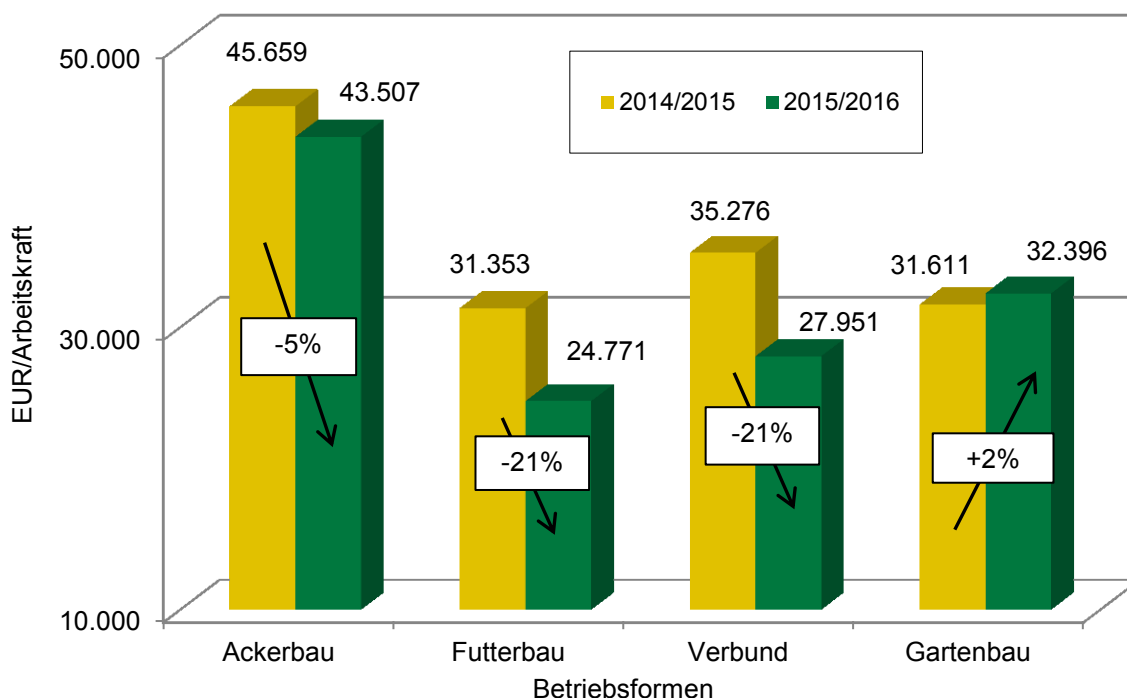

Quelle: Buchführungsergebnisse der Landwirtschaft im Freistaat Sachsen

Abbildung 4: Entwicklung des „Ordentlichen Ergebnisses zzgl. Personalaufwand je Arbeitskraft“ in den Betriebsformen (unabhängig von der Rechtsform) (Auswertung identischer Betriebe)

Ackerbau

In den Ackerbaubetrieben wurden trotz geringerer Erträge und Preise Umsatzerlöse auf Vorjahresniveau erreicht. Hauptgrund dafür war der Verkauf von Getreidebeständen aus dem Vorjahr. Dies schlug sich mit einer negativen Bestandsänderung in den Jahresabschlüssen nieder. Die Zulagen und Zuschüsse reduzierten sich in den Ackerbaubetrieben um 39 EUR/ha LF bzw. um 11 %, zum einen aufgrund geringerer EU-Direktzahlungen, zum anderen durch gesunkene Zahlungen aus Agrarumweltprogrammen. Die geringeren Materialaufwendungen (Pflanzenschutz minus 7 %; Treib- und Schmierstoffe minus 15 %) gegenüber dem Vorjahr wirkten der Ergebnisverschlechterung entgegen.

Futterbau

In den Futterbaubetrieben reduzierten sich die Umsatzerlöse aus dem Milchverkauf um 291 EUR/ha LF bzw. um 17 %. Höhere Umsätze aus dem Marktfrucht- bzw. Lagerbeständeverkauf (+26 EUR/ha LF bzw. +6 %) glichen diesen massiven Umsatzerlöseinbruch nicht aus. Auch die Futterbaubetriebe lagerten im Vorjahr in größerem Maße Getreide und Ölfrüchte ein, was sie im Jahr 2015/16 veräußerten. Einsparungen bei den Aufwendungen (Materialaufwand minus 5 %; Unterhaltungsaufwand minus 17 %) konnten den Gewinnrückgang nicht aufhalten.

Verbund

In den vorrangig auch Milchvieh haltenden Verbundbetrieben fiel der Einkommensrückgang ähnlich stark aus wie in den Futterbaubetrieben. Ihr Ergebnis sank um 7.300 EUR/Arbeitskraft bzw. um 21 %. Gleichfalls werden in den Verbundbetrieben Schweine gehalten, so dass auch hier die niedrigen Schweinepreise negativ zu Buche schlugen.

Einen gewissen Ausgleich der geringeren Umsatzerlöse aus dem Milch- und Schweineverkauf erreichten die Betriebe mit Aufwandseinsparungen. Diese sanken um 92 EUR/ha LF bzw. um 3 %.

Die finanziellen Erträge gingen in den Verbundbetrieben jedoch deutlich stärker zurück als die Aufwendungen, woraus letztlich die Verschlechterung der Wirtschaftlichkeit resultierte.

■ Gartenbau

Den Gartenbaubetrieben gelang es, das Umsatzerlösniveau des Vorjahres zu halten. Höhere Zulagen und Zuschüsse (EU-Direktzahlungen und Investitionszuschüsse) glichen die gestiegenen Aufwendungen aus. So konnten diese Betriebe ihr Vorjahresergebnis leicht verbessern.

„Agrobench Sachsen“

Individuelle Betriebsvergleiche hinsichtlich der wirtschaftlichen Situation ermöglicht „Agrobench Sachsen“ des Sächsischen Landesamtes für Umwelt, Landwirtschaft und Geologie (<http://www.landwirtschaft.sachsen.de/landwirtschaft/3360.htm>).

Prognose der Einkommensentwicklung für 2016/17

Der Ausblick auf die Ergebnisse des laufenden Wirtschaftsjahres 2016/17 zeigt differenzierte Entwicklungen. Es werden sich die Auswirkungen der Preiseinbrüche bei Milch und Getreide nochmals zeigen.

Für den Durchschnitt aller Landwirtschaftsbetriebe ist eine geringe Ergebnisverschlechterung von minus 1 % zu erwarten (Abbildung 5). Die Einkommensverschlechterungen werden nochmals in den Futterbaubetrieben stärker ausfallen. Für die Veredlungsbetriebe kann aufgrund der guten Preissituation für Schweine ein deutlicher Ergebniszuwachs prognostiziert werden. Insgesamt ist ein wirtschaftliches Leistungsniveau zu erwarten, das leicht unter dem Niveau 2015/16 liegen wird.

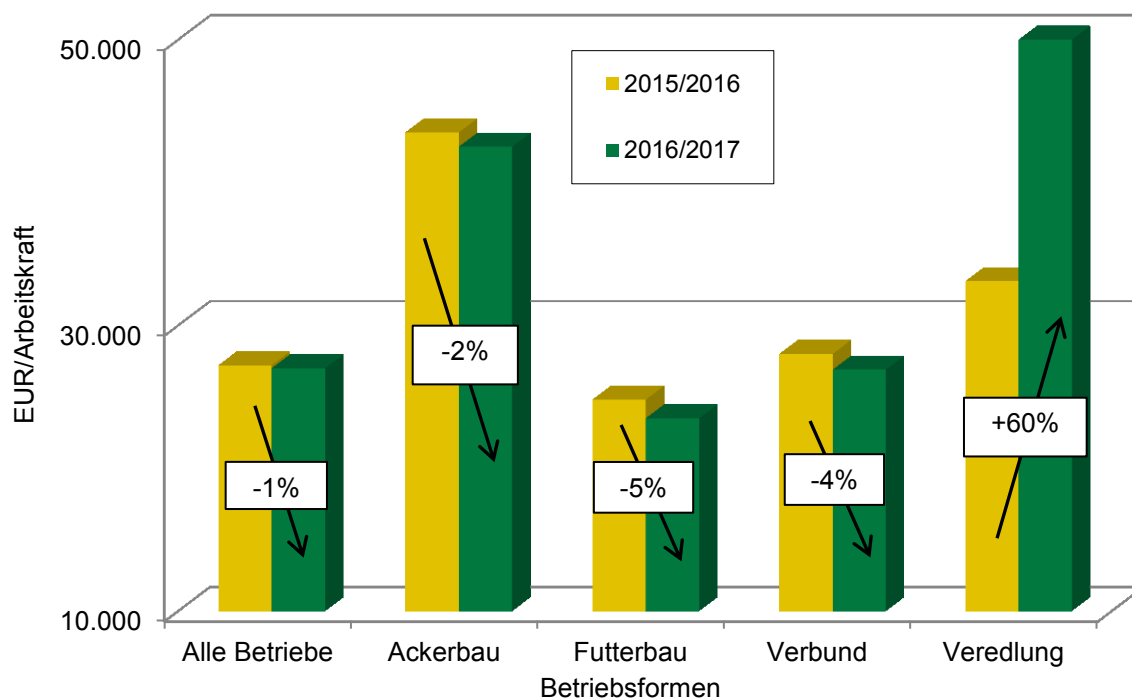

Quelle: Buchführungsergebnisse der Landwirtschaft im Freistaat Sachsen; Prognoserechnung LfULG

Abbildung 5: Prognose des „Ordentlichen Ergebnisses zzgl. Personalaufwand“ in der sächsischen Landwirtschaft auf der Grundlage der Ergebnisse in 2015/16 (alle Betriebe und nach Betriebsformen – unabhängig von der Rechtsform)

II Tabellenteil

Vergleich der Rechtsformen

Gesamt

Oberstes Viertel

Unterstes Viertel

Natürliche Personen nach „Standardoutput je Betrieb“ (SO)

Vergleich der Rechtsformen

Blatt 1 von 4

Kennzahl	Bezeichnung	Maßeinheit	Betriebe gesamt	Einzeluntern. Haupterwerb	Personengesellsch.	Juristische Personen
0001	Betriebe	Anzahl	533	238	73	214
Faktorausstattung						
1006	Wirtschaftliche Betriebsgröße	€ / ha LF	2.063	1.630	2.461	2.095
1030	Landw. genutzte Fläche (LF)	ha / Betrieb	650,7	163,9	280,5	1.341,6
1033	dar. zugepachtete LF (Netto)	ha / Betrieb	487,2	105,3	213,9	1.022,9
1150	Ackerfläche	% LF	80,4	75,8	80,0	81,1
1160	Dauergrünland	% LF	19,2	23,8	19,7	18,6
1056	Ertragsmesszahl	EMZ / a	39	38	42	39
1110	Arbeitskräfte insgesamt	AK / Betrieb	15,63	2,55	5,70	34,12
1114	AK-Besatz	AK / 100 ha LF	2,40	1,56	2,03	2,54
Produktionsstruktur						
1151	Ackerfläche (Anfang des Jahres)	ha AF / Betrieb	525,2	122,2	224,5	1.094,8
1210	dar. Getreide (ohne Körnermais)	% AF	52,0	57,7	53,1	51,2
1230	dar. Ölfrüchte, Hülsenfr., Faserpflanzen	% AF	19,7	20,8	20,4	19,5
1237	dar. Winterraps	% AF	17,5	18,2	17,7	17,4
1240	dar. Kartoffeln	% AF	0,8	0,2	0,1	0,9
1250	dar. Zuckerrüben	% AF	1,3	1,2	1,3	1,3
1271	dar. Silomais	% AF	13,0	8,4	11,5	13,7
1275	dar. sonst. Ackerfutter	% AF	6,4	7,1	8,3	6,1
1284	dar. nachwachs. Rohstoffe / Energiepflanzen	% AF	0,9	0,5	0,6	0,9
1300	Viehbesatz	VE / 100 ha LF	73,3	57,5	90,8	74,2
1330	dar. Rinder	VE / 100 ha LF	56,0	44,0	63,5	57,1
1335	dar. Milchkühe	VE / 100 ha LF	33,0	19,9	42,0	34,2
1336	dar. Mutter- und Ammenkühe	VE / 100 ha LF	2,4	6,4	1,4	1,9
1339	dar. Jung- und Mastvieh	VE / 100 ha LF	14,5	12,9	15,3	14,7
1350	dar. Schweine	VE / 100 ha LF	14,7	8,5	19,2	15,3
1351	dar. Mastschweine und Läufer	VE / 100 ha LF	9,9	6,9	11,8	10,2
1352	dar. Zuchtsauen	VE / 100 ha LF	1,4	0,2	2,2	1,5
1340	dar. Schafe	VE / 100 ha LF	0,4	1,3	0,4	0,3
1320	dar. Pferde	VE / 100 ha LF	0,1	0,4	0,4	0,0
1391	Rauhfuttermittel	GV / Betrieb	368,1	75,8	180,3	770,3
Erträge, Leistungen, Preise						
1411	Getreide (ohne Körnermais)	dt / ha	74	70	74	74
1420	dar. Weizen	dt / ha	80	78	81	81
1426	dar. Wintergerste	dt / ha	78	72	78	79
1427	dar. Sommergerste	dt / ha	57	53	52	58
1433	dar. Roggen	dt / ha	53	52	59	52
1434	dar. Triticale	dt / ha	62	57	51	64
1465	Raps	dt / ha	39	39	39	39
1472	Kartoffeln	dt / ha	386	228	216	393
1473	Zuckerrüben	dt / ha	704	707	706	704
1631	Milchleistung (4 % Fett)	kg / Kuh	9.134	8.547	9.026	9.189
1632	Milchleistung (nat. Fettgehalt)	kg / Kuh	9.231	8.173	9.172	9.320
1612	Lebend geborene Ferkel	Ferkel / Sau	30	21	32	30
1511	Getreideerlös insges.(netto; o. Körnermais)	€ / dt	15,77	15,14	15,29	15,89
1520	Weizenerlös (netto)	€ / dt	16,38	15,79	15,83	16,50
1526	Wintergersterlös (netto)	€ / dt	14,37	14,05	14,34	14,43
1527	Sommergersterlös (netto)	€ / dt	17,20	15,54	16,70	17,40
1533	Roggenerlös (netto)	€ / dt	13,98	13,14	13,24	14,12
1534	Triticaleerlös (netto)	€ / dt	14,49	13,71	12,75	14,68
1565	Rapselerlös (netto)	€ / dt	37,13	36,57	37,74	37,16
1572	Kartoffelerlös (netto)	€ / dt	12,85	24,10	18,36	12,68
1573	Zuckerrübenerlös (netto)	€ / dt	3,48	3,43	3,66	3,48
1731	Milcherlös (netto bei 4 % Fett)	€ / dt	28,30	27,02	27,42	28,48
1732	Milcherlös (netto bei nat. Fettgehalt)	€ / dt	28,01	28,25	26,98	28,08

Vergleich der Rechtsformen

Blatt 2 von 4

Kennzahl	Bezeichnung	Maßeinheit	Betriebe gesamt	Einzeluntern. Haupterwerb	Personen- gesellsch.	Juristische Personen
0001	Betriebe	Anzahl	533	238	73	214
Bilanz						
2000	Summe Aktiva (Bilanzvermögen)	€ / Betrieb	3.905.350	843.040	1.511.318	8.264.729
2000	Summe Aktiva (Bilanzvermögen)	€ / ha LF	6.002	5.143	5.388	6.161
2100	Sachanlagen gesamt	€ / ha LF	3.977	4.021	3.778	3.982
2111	dar. Boden	€ / ha LF	1.565	1.978	1.604	1.502
2115	dar. Gebäude, baul. Anlagen	€ / ha LF	1.083	832	712	1.144
2120	dar. techn. Anlagen u. Maschinen	€ / ha LF	1.124	1.054	1.344	1.118
2130	dar. andere Anlagen insges.	€ / ha LF	122	87	50	132
2160	dar. Anlagen im Bau, Anzahlungen	€ / ha LF	76	48	61	81
2200	Finanzanlagen	€ / ha LF	175	46	87	198
2211	dar. Anteile an verbund. Untern.	€ / ha LF	47	0	1	56
2213	dar. Beteiligungen	€ / ha LF	62	45	58	65
2300	Tiervermögen	€ / ha LF	433	331	475	445
2320	dar. Rinder	€ / ha LF	390	297	433	400
2330	dar. Schweine	€ / ha LF	37	15	25	41
2400	Umlaufvermögen (ohne Tiere)	€ / ha LF	1.399	722	1.033	1.517
2410	dav. Vorräte	€ / ha LF	584	399	464	618
2412	dar. Feldinventar	€ / ha LF	245	355	372	220
2420	dav. Finanzumlaufvermögen	€ / ha LF	815	323	569	899
2431	dar. Forderungen aus Liefer. u. Leist.	€ / ha LF	174	72	248	183
2450	dar. Bank, Kasse	€ / ha LF	421	138	191	476
9041	Eigenkapital (+ 50% Sonderposten)	€ / ha LF	3.762	3.378	3.177	3.852
3600	dar. Geschäftsguth., gez. Kapital	€ / ha LF	136	0	0	165
3140	Sonderposten gesamt	€ / ha LF	276	201	255	288
3400	Rückstellungen	€ / ha LF	117	52	51	130
3500	Verbindlichkeiten	€ / ha LF	1.951	1.604	2.025	1.994
3510	dar. geg. Kreditinstituten	€ / ha LF	1.511	1.371	1.618	1.524
3521	dar. aus Lieferungen u. Leistungen	€ / ha LF	156	141	224	153
9280	Anlagenintensität	%	58	66	60	58
9281	Veralterungsgrad abnutzbares Anlagenverm.	%	38	35	38	39
9292	Fremdkapitaldeckung II	%	146	129	136	149
Investitionen, Finanzierung						
8300	Bruttoinvestitionen	€ / ha LF	476	372	327	501
8231	Zugang Boden	€ / ha LF	91	94	98	90
8232	Zugang Wirtschaftsgeb.u.baul. Anl.	€ / ha LF	40	16	3	46
8251	Zugang Anlagen im Bau, Anzahlung	€ / ha LF	144	60	71	160
8241	Zugang techn. Anlagen u. Masch.	€ / ha LF	166	175	144	166
2800	Veränderung Tiervermögen	€ / ha LF	2	-8	-6	5
8400	Nettoinvestitionen	€ / ha LF	97	38	3	112
8401	Nettoinvestitionen	€ / AK	4.026	2.454	155	4.386
8404	Veränderung Sachanlageverm. (o. Boden)	%	0	-3	-4	1
9314	Nettoverbindlichkeiten	€ / ha LF	1.136	1.280	1.456	1.095
9315	Veränd. Nettoverbindlichkeiten	€ / ha LF	103	-9	23	124
9318	Tilg.von Verbindk.ges.(incl.Verm.auseinand.)	€ / ha LF	271	252	301	272
2920	Veränd. Finanzumlaufvermögen	€ / ha LF	-30	12	3	-38
3822	Veränderung Sonder-AfA	€ / ha LF	-1	-4	-2	-1

Vergleich der Rechtsformen

Blatt 3 von 4

Kennzahl	Bezeichnung	Maßeinheit	Betriebe gesamt	Einzeluntern. Haupterwerb	Personen- gesellsch.	Juristische Personen
0001	Betriebe	Anzahl	533	238	73	214
Gewinn- und Verlustrechnung						
Ertrag						
4010	Umsatzerlöse	€ / ha LF	2.379	1.555	2.411	2.490
4100	dar. landwirtschaftl. Pflanzenprod.	€ / ha LF	770	656	737	789
4112	dar. Getreide (ohne Körnermais)	€ / ha LF	403	378	384	408
4120	dar. Ölfr., Hülsenfr., Faserpfl.	€ / ha LF	223	201	223	227
4130	dar. Kartoffeln	€ / ha LF	33	7	3	39
4140	dar. Zuckerrüben	€ / ha LF	26	21	27	26
4173	dar. nachwachs. Rohstoffe / Energiepfl.	€ / ha LF	9	4	7	9
4200	dar. Tierproduktion	€ / ha LF	1.207	760	1.505	1.247
4220	dar. Rinder	€ / ha LF	148	132	166	149
4230	dar. Milch	€ / ha LF	833	456	1.028	871
4240	dar. Schweine	€ / ha LF	168	92	150	180
4260	dar. Geflügel, Eier	€ / ha LF	40	52	141	31
4300	dar. Obst, Weinbau	€ / ha LF	5	27	0	3
4360	dar. Nebenbetr., Handel, Dienstleist.	€ / ha LF	395	108	150	452
4368	dar. Lohnarbeit, Masch.miete	€ / ha LF	44	32	19	48
4400	Bestandsveränderungen	€ / ha LF	-5	-4	-4	-5
4500	Sonst. betr. Erträge	€ / ha LF	621	513	538	641
4510	dar. Zulagen u. Zuschüsse	€ / ha LF	431	399	357	441
4660	dar. betriebsbezogene Zahlungen	€ / ha LF	340	352	316	341
4670	dar. EU-Direktzahlungen (bis WJ 14/15 Betriebsprämie)	€ / ha LF	279	283	284	277
4671	dav. Basisprämie - gültig ab WJ 15/16	€ / ha LF	190	185	191	190
4672	dav. Greening-Prämie - gültig ab WJ 15/16	€ / ha LF	85	84	83	86
4673	dav. Umverteilungsprämie - gültig ab WJ 15/16	€ / ha LF	3	13	8	2
4674	dav. Förderung für Junglandwirte - gültig ab WJ 15/16	€ / ha LF	0	1	2	0
4680	dar. Ausgleichszulage	€ / ha LF	18	21	13	18
4690	dar. für umweltger. Agrarprod.	€ / ha LF	32	45	17	31
4698	dar. sonstige Zuschüsse	€ / ha LF	9	1	2	10
4520	dar. aufwandsbezogene Zahlungen	€ / ha LF	87	46	39	97
4560	dar. Agrardieselerstattung	€ / ha LF	30	23	26	32
4550	dar. Investitionszuschüsse	€ / ha LF	49	21	11	56
4722	dar. Mieten u. Pachten	€ / ha LF	35	12	16	39
4725	dar. zeitraumzugehörige Ust.	€ / ha LF	5	10	58	0
4900	dar. zeitraumfremde Erträge	€ / ha LF	53	32	36	58
Aufwand						
5100	Materialaufwand	€ / ha LF	1.376	855	1.419	1.445
5110	dar. Pflanzenproduktion	€ / ha LF	384	320	349	396
5111	dar. Saat- u. Pflanzgut	€ / ha LF	80	62	72	83
5112	dar. Düngemittel	€ / ha LF	138	125	138	139
5113	dar. Pflanzenschutz	€ / ha LF	105	94	98	107
5210	dar. Tierproduktion	€ / ha LF	560	278	731	586
5211	dar. Tierzukauf	€ / ha LF	74	46	124	74
5280	dar. Futtermittelzukauf	€ / ha LF	345	159	458	362
5292	dar. Tierarzt	€ / ha LF	56	26	60	60
5293	dar. Besamung	€ / ha LF	21	10	21	22
5294	dar. sonst. bezogene Leist. Tierprod.	€ / ha LF	36	18	41	38
5330	dar. Nebenbetr., Handel, Dienstleist.	€ / ha LF	98	23	24	113
5350	dar. sonst. Materialaufwand	€ / ha LF	336	232	316	352
5352	dar. Heizmat., Strom	€ / ha LF	75	39	76	80
5354	dar. Wasser, Abwasser	€ / ha LF	10	5	11	11
5355	dar. Treib- u. Schmierstoffe	€ / ha LF	141	106	116	148
5357	dar. Lohnarbeit, Masch.miete	€ / ha LF	58	72	109	52

Vergleich der Rechtsformen

Blatt 4 von 4

Kennzahl	Bezeichnung	Maßeinheit	Betriebe gesamt	Einzeluntern. Haupterwerb	Personen- gesellsch.	Juristische Personen
0001	Betriebe	Anzahl	533	238	73	214
Aufwand						
5500	Personalaufwand (ohne BUV)	€ / ha LF	620	179	333	701
5501	Personalaufwand (ohne BUV)	€ / eAK	27.366	24.433	25.352	27.555
5600	Betriebswirtschaftliche AfA	€ / ha LF	320	297	305	324
5636	dar. Wirtschaftsgeb. u. baul. Anl.	€ / ha LF	88	70	66	92
5642	dar. Maschinen u. Geräte	€ / ha LF	148	166	161	145
5641	dar. Betriebsvorrichtungen	€ / ha LF	46	36	59	47
5700	Sonst. betriebl. Aufwand	€ / ha LF	574	432	567	594
5710	dar. Unterhaltung	€ / ha LF	191	140	173	200
5715	dar. Gebäude u. baul. Anlagen	€ / ha LF	49	28	44	53
5720	dar. techn. Anl., Masch., Fuhrp.	€ / ha LF	141	111	128	147
5730	dar. Betriebsversicherung	€ / ha LF	70	68	79	70
5731	dar. betriebliche Unfallversicherung	€ / ha LF	16	16	18	16
5742	dar. Pachten	€ / ha LF	134	105	146	137
5765	Pachtpreis / ha Pachtfläche	€ / ha	173	161	207	172
5764	dar. zeitraumzugehörige Vorsteuer	€ / ha LF	4	9	49	0
5770	dar. zeitraumfremder Aufwand	€ / ha LF	25	20	30	25
Unternehmensergebnis						
6000	Betriebsergebnis	€ / ha LF	107	300	324	66
4000	Betriebliche Erträge	€ / ha LF	2.997	2.064	2.945	3.129
5000	Betriebliche Aufwendungen	€ / ha LF	2.890	1.764	2.621	3.063
7000	Finanzergebnis	€ / ha LF	-39	-42	-49	-38
7230	dar. Zinsaufwand	€ / ha LF	52	42	53	54
7600	Außerordentliches Ergebnis	€ / ha LF	0	1	1	0
7800	Steuern vom Einkommen u. Ertrag	€ / ha LF	16	0	0	19
7900	Sonstige Steuern	€ / ha LF	8	10	6	8
7910	Unternehmensertrag	€ / ha LF	3.030	2.068	2.952	3.167
7920	Unternehmensaufwand vor Steuern	€ / ha LF	2.970	1.819	2.682	3.148
Rentabilität						
9000	Gewinn/Jahresübersch. vor Steuern	€ / Betrieb	39.271	40.849	75.687	26.465
9000	Gewinn/Jahresübersch. vor Steuern	€ / ha LF	60	249	270	20
9004	Ordentliches Ergebnis	€ / Betrieb	19.516	38.970	73.663	-19.911
9004	Ordentliches Ergebnis	€ / ha LF	30	238	263	-15
9006	Gewinn + Personalaufwand (ohne BUV)	€ / AK	28.323	27.531	29.673	28.331
9007	Ordentliches Ergeb. + Personalaufw. (o. BUV)	€ / AK	27.059	26.794	29.318	26.972
9008	Ordentliches Ergeb. + Personalaufw. (o. BUV)	€ / ha LF	650	417	595	686
9071	Betriebseinkommen	€ / ha LF	858	573	808	900
9073	Relative Faktorentlohnung	%	86,3	82,0	92,4	86,4
9103	Ordentliche Rentabilitätsrate	%	-0,4	-0,6	1,9	-0,5
9120	Gesamtkapitalrentabilität	%	0,7	0,6	2,0	0,6
9131	Eigenkapitalrentabilität (ohne Boden)	%	0,0	0,0	0,0	0,0
Liquidität / Stabilität						
9601	Liquidität 1. Grades	%	106	59	52	113
9221	Cashflow I	€ / ha LF	433	571	582	403
9223	Cashflow III (zur Neufinanzierung verfügbar)	€ / ha LF	131	125	128	132
9240	Kapitaldienst	€ / ha LF	323	294	353	325
9231	Langfristige Kapitaldienstgrenze	€ / ha LF	31	39	150	22
9232	Mittelfristige Kapitaldienstgrenze	€ / ha LF	122	109	217	118
9233	Kurzfristige Kapitaldienstgrenze	€ / ha LF	351	336	456	346
9241	Ausschöpfung d. langfr. Kapitaldienstgr.	%	>1.000	758	235	>1.000
9242	Ausschöpfung d. mittelfr. Kapitaldienstgr.	%	265	270	163	277
9243	Ausschöpfung d. kurzfr. Kapitaldienstgr.	%	92	87	78	94
9270	Eigenkapitalquote	%	63	66	59	63
9230	Eigenkapitalveränderung	€ / ha LF	9	46	-8	6
9239	Bereinigte Eigenkapitalveränderung	€ / ha LF	-21	-3	98	-32
9238	Bereinigte Eigenkapitalveränderung	€ / AK	-892	-205	4.805	-1.262

Vergleich der Rechtsformen
Oberstes Viertel nach Benchmarkingpunkten

Blatt 1 von 4

Kennzahl	Bezeichnung	Maßeinheit	Betriebe gesamt	Einzeluntern. Hauptwerb	Personengesellsch.	Juristische Personen
0001	Betriebe	Anzahl	133	60	18	54
Faktorausstattung						
1006	Wirtschaftliche Betriebsgröße	€ / ha LF	1.963	1.533	2.507	2.072
1030	Landw. genutzte Fläche (LF)	ha / Betrieb	656,2	182,3	278,0	1.494,9
1033	dar. zugepachtete LF (Netto)	ha / Betrieb	466,4	119,1	178,1	1.110,0
1150	Ackerfläche	% LF	85,5	79,7	88,5	86,1
1160	Dauergrünland	% LF	14,1	19,9	10,9	13,6
1056	Ertragsmesszahl	EMZ / a	43	44	48	44
1110	Arbeitskräfte insgesamt	AK / Betrieb	13,59	2,46	4,01	34,15
1114	AK-Besatz	AK / 100 ha LF	2,07	1,35	1,44	2,28
Produktionsstruktur						
1151	Ackerfläche (Anfang des Jahres)	ha AF / Betrieb	556,8	141,5	248,7	1.281,0
1210	dar. Getreide (ohne Körnermais)	% AF	53,9	59,2	56,6	52,5
1230	dar. Ölfrüchte, Hülsenfr., Faserpflanzen	% AF	20,9	23,3	21,8	20,4
1237	dar. Winterraps	% AF	18,8	21,1	20,7	18,3
1240	dar. Kartoffeln	% AF	1,0	0,2	0,3	1,0
1250	dar. Zuckerrüben	% AF	1,7	2,0	2,0	1,8
1271	dar. Silomais	% AF	10,8	5,8	6,4	12,3
1275	dar. sonst. Ackerfutter	% AF	4,1	5,5	3,9	4,0
1284	dar. nachwachs. Rohstoffe / Energiepflanzen	% AF	1,9	1,0	2,3	1,8
1300	Viehbesatz	VE / 100 ha LF	63,3	42,3	73,9	67,7
1330	dar. Rinder	VE / 100 ha LF	42,1	33,6	26,4	47,7
1335	dar. Milchkühe	VE / 100 ha LF	23,9	14,2	13,4	28,6
1336	dar. Mutter- und Ammenkühe	VE / 100 ha LF	1,6	6,1	1,7	0,7
1339	dar. Jung- und Mastvieh	VE / 100 ha LF	12,3	10,2	8,9	13,0
1350	dar. Schweine	VE / 100 ha LF	15,5	2,3	17,5	16,6
1351	dar. Mastschweine und Läufer	VE / 100 ha LF	11,1	1,0	7,5	12,3
1352	dar. Zuchtsauen	VE / 100 ha LF	1,1	0,3	4,0	1,0
1340	dar. Schafe	VE / 100 ha LF	0,1	0,1	0,0	0,1
1320	dar. Pferde	VE / 100 ha LF	0,0	0,1	0,0	0,0
1391	Rauhfuttermittel	GV / Betrieb	277,6	61,8	73,4	716,0
Erträge, Leistungen, Preise						
1411	Getreide (ohne Körnermais)	dt / ha	78	78	83	80
1420	dar. Weizen	dt / ha	82	84	89	83
1426	dar. Wintergerste	dt / ha	84	82	85	86
1427	dar. Sommergerste	dt / ha	57	53	50	63
1433	dar. Roggen	dt / ha	58	56	76	58
1434	dar. Triticale	dt / ha	59	53	35	61
1465	Raps	dt / ha	40	41	42	40
1472	Kartoffeln	dt / ha	425	247	203	426
1473	Zuckerrüben	dt / ha	742	723	828	741
1631	Milchleistung (4 % Fett)	kg / Kuh	9.352	9.221	9.586	9.397
1632	Milchleistung (nat. Fettgehalt)	kg / Kuh	9.390	8.578	9.153	9.567
1612	Lebend geborene Ferkel	Ferkel / Sau	30	26	34	30
1511	Getreideerlös insges. (netto; o. Körnermais)	€ / dt	15,82	15,17	15,35	16,05
1520	Weizenerlös (netto)	€ / dt	16,28	15,68	15,83	16,54
1526	Wintergersteerlös (netto)	€ / dt	14,67	14,16	14,38	14,77
1527	Sommergersteerlös (netto)	€ / dt	17,58	16,96	16,54	17,40
1533	Roggenerlös (netto)	€ / dt	14,45	12,81	13,08	14,55
1534	Triticaleerlös (netto)	€ / dt	13,47	13,47	13,00	13,66
1565	Rapselerlös (netto)	€ / dt	37,81	37,07	37,59	38,35
1572	Kartoffelerlös (netto)	€ / dt	13,60	23,18	22,77	13,93
1573	Zuckerrübenelerlös (netto)	€ / dt	3,40	3,59	3,63	3,40
1731	Milcherlös (netto bei 4 % Fett)	€ / dt	28,70	26,53	24,96	28,99
1732	Milcherlös (netto bei nat. Fettgehalt)	€ / dt	28,59	28,53	26,14	28,50

Vergleich der Rechtsformen
Oberstes Viertel nach Benchmarkingpunkten

Blatt 2 von 4

Kennzahl	Bezeichnung	Maßeinheit	Betriebe gesamt	Einzeluntern. Haupterwerb	Personen- gesellsch.	Juristische Personen
0001	Betriebe	Anzahl	133	60	18	54
Bilanz						
2000	Summe Aktiva (Bilanzvermögen)	€ / Betrieb	3.984.787	922.094	1.899.529	9.222.344
2000	Summe Aktiva (Bilanzvermögen)	€ / ha LF	6.073	5.058	6.832	6.169
2100	Sachanlagen gesamt	€ / ha LF	3.965	3.890	5.245	3.819
2111	dar. Boden	€ / ha LF	1.892	2.075	3.072	1.654
2115	dar. Gebäude, baul. Anlagen	€ / ha LF	816	677	612	913
2120	dar. techn. Anlagen u. Maschinen	€ / ha LF	1.062	877	1.427	1.056
2130	dar. andere Anlagen insges.	€ / ha LF	107	120	31	125
2160	dar. Anlagen im Bau, Anzahlungen	€ / ha LF	79	125	101	63
2200	Finanzanlagen	€ / ha LF	188	64	87	213
2211	dar. Anteile an verbund. Untern.	€ / ha LF	48	0	0	60
2213	dar. Beteiligungen	€ / ha LF	65	64	68	63
2300	Tiervermögen	€ / ha LF	342	256	249	380
2320	dar. Rinder	€ / ha LF	292	235	178	331
2330	dar. Schweine	€ / ha LF	43	6	32	47
2400	Umlaufvermögen (ohne Tiere)	€ / ha LF	1.563	824	1.240	1.737
2410	dav. Vorräte	€ / ha LF	590	430	526	648
2412	dar. Feldinventar	€ / ha LF	264	382	451	247
2420	dav. Finanzumlaufvermögen	€ / ha LF	973	394	714	1.089
2431	dar. Forderungen aus Liefer. u. Leist.	€ / ha LF	164	77	238	178
2450	dar. Bank, Kasse	€ / ha LF	563	204	351	633
9041	Eigenkapital (+ 50% Sonderposten)	€ / ha LF	4.457	3.948	4.306	4.511
3600	dar. Geschäftsguth., gez. Kapital	€ / ha LF	152	0	0	221
3140	Sonderposten gesamt	€ / ha LF	166	190	49	182
3400	Rückstellungen	€ / ha LF	132	56	61	154
3500	Verbindlichkeiten	€ / ha LF	1.361	956	2.438	1.369
3510	dar. geg. Kreditinstituten	€ / ha LF	1.045	793	2.264	957
3521	dar. aus Lieferungen u. Leistungen	€ / ha LF	111	86	142	107
9280	Anlagenintensität	%	54	63	60	53
9281	Veralterungsgrad abnutzbares Anlagenverm.	%	38	37	39	38
9292	Fremdkapitaldeckung II	%	203	196	121	213
Investitionen, Finanzierung						
8300	Bruttoinvestitionen	€ / ha LF	495	397	594	493
8231	Zugang Boden	€ / ha LF	117	44	297	103
8232	Zugang Wirtschaftsgeb.u.baul. Anl.	€ / ha LF	41	3	2	47
8251	Zugang Anlagen im Bau, Anzahlung	€ / ha LF	109	134	54	105
8241	Zugang techn. Anlagen u. Masch.	€ / ha LF	187	156	198	184
2800	Veränderung Tiervermögen	€ / ha LF	8	10	0	4
8400	Nettoinvestitionen	€ / ha LF	134	165	286	103
8401	Nettoinvestitionen	€ / AK	6.467	12.229	19.806	4.514
8404	Veränderung Sachanlageverm. (o. Boden)	%	0	4	-2	-1
9314	Nettoverbindlichkeiten	€ / ha LF	388	562	1.724	280
9315	Veränd. Nettoverbindlichkeiten	€ / ha LF	-31	-137	-36	-6
9318	Tilg.von Verbindlk.ges.(incl.Verm.auseinand.)	€ / ha LF	194	204	313	180
2920	Veränd. Finanzumlaufvermögen	€ / ha LF	24	88	150	-11
3822	Veränderung Sonder-AfA	€ / ha LF	-1	0	-3	-1

Vergleich der Rechtsformen
Oberstes Viertel nach Benchmarkingpunkten

Blatt 3 von 4

Kennzahl	Bezeichnung	Maßeinheit	Betriebe gesamt	Einzeluntern. Haupterwerb	Personen- gesellsch.	Juristische Personen
0001	Betriebe	Anzahl	133	60	18	54
Gewinn- und Verlustrechnung						
Ertrag						
4010	Umsatzerlöse	€ / ha LF	2.351	1.581	2.488	2.558
4100	dar. landwirtschaftl. Pflanzenprod.	€ / ha LF	956	904	1.035	965
4112	dar. Getreide (ohne Körnermais)	€ / ha LF	492	498	546	486
4120	dar. Ölfr., Hülsenfr., Faserpfl.	€ / ha LF	272	262	306	275
4130	dar. Kartoffeln	€ / ha LF	45	7	10	51
4140	dar. Zuckerrüben	€ / ha LF	38	39	53	39
4173	dar. nachwachs. Rohstoffe / Energiepfl.	€ / ha LF	23	10	27	22
4200	dar. Tierproduktion	€ / ha LF	1.065	585	1.192	1.178
4220	dar. Rinder	€ / ha LF	120	109	91	129
4230	dar. Milch	€ / ha LF	625	343	318	755
4240	dar. Schweine	€ / ha LF	191	17	209	203
4260	dar. Geflügel, Eier	€ / ha LF	119	98	573	80
4300	dar. Obst, Weinbau	€ / ha LF	11	31	0	9
4360	dar. Nebenbetr., Handel, Dienstleist.	€ / ha LF	315	59	193	406
4368	dar. Lohnarbeit, Masch.miete	€ / ha LF	40	28	15	45
4400	Bestandsveränderungen	€ / ha LF	-4	24	10	-12
4500	Sonst. betr. Erträge	€ / ha LF	623	575	465	628
4510	dar. Zulagen u. Zuschüsse	€ / ha LF	409	428	329	404
4660	dar. betriebsbezogene Zahlungen	€ / ha LF	329	340	307	325
4670	dar. EU-Direktzahlungen (bis WJ 14/15 Betriebsprämie)	€ / ha LF	276	277	281	277
4671	dar. Basisprämie - gültig ab WJ 15/16	€ / ha LF	187	182	187	189
4672	dar. Greening-Prämie - gültig ab WJ 15/16	€ / ha LF	86	83	87	87
4673	dar. Umverteilungsprämie - gültig ab WJ 15/16	€ / ha LF	3	10	7	2
4674	dar. Förderung für Junglandwirte - gültig ab WJ 15/16	€ / ha LF	0	1	0	0
4680	dar. Ausgleichszulage	€ / ha LF	10	15	6	9
4690	dar. für umweltger. Agrarprod.	€ / ha LF	38	48	20	34
4698	dar. sonstige Zuschüsse	€ / ha LF	1	0	0	1
4520	dar. aufwandsbezogene Zahlungen	€ / ha LF	78	88	22	76
4560	dar. Agrardieselerstattung	€ / ha LF	29	20	22	31
4550	dar. Investitionszuschüsse	€ / ha LF	30	68	0	25
4722	dar. Mieten u. Pachten	€ / ha LF	38	13	15	47
4725	dar. zeitraumzugehörige Ust.	€ / ha LF	6	26	46	0
4900	dar. zeitraumfremde Erträge	€ / ha LF	70	15	22	76
Aufwand						
5100	Materialaufwand	€ / ha LF	1.244	744	1.300	1.372
5110	dar. Pflanzenproduktion	€ / ha LF	393	335	420	421
5111	dar. Saat- u. Pflanzgut	€ / ha LF	81	71	83	84
5112	dar. Düngemittel	€ / ha LF	149	135	166	149
5113	dar. Pflanzenschutz	€ / ha LF	114	105	123	115
5210	dar. Tierproduktion	€ / ha LF	477	181	556	526
5211	dar. Tierzukauf	€ / ha LF	93	15	170	88
5280	dar. Futtermittelzukauf	€ / ha LF	281	117	311	318
5292	dar. Tierarzt	€ / ha LF	38	17	34	45
5293	dar. Besamung	€ / ha LF	16	6	10	18
5294	dar. sonst. bezogene Leist. Tierprod.	€ / ha LF	29	12	12	34
5330	dar. Nebenbetr., Handel, Dienstleist.	€ / ha LF	62	28	62	91
5350	dar. sonst. Materialaufwand	€ / ha LF	314	197	264	337
5352	dar. Heizmat., Strom	€ / ha LF	66	21	58	78
5354	dar. Wasser, Abwasser	€ / ha LF	8	4	6	9
5355	dar. Treib- u. Schmierstoffe	€ / ha LF	135	94	102	146
5357	dar. Lohnarbeit, Masch.miete	€ / ha LF	56	71	90	45

Vergleich der Rechtsformen
Oberstes Viertel nach Benchmarkingpunkten

Blatt 4 von 4

Kennzahl	Bezeichnung	Maßeinheit	Betriebe gesamt	Einzeluntern. Haupterwerb	Personen- gesellsch.	Juristische Personen
0001	Betriebe	Anzahl	133	60	18	54
Aufwand						
5500	Personalaufwand (ohne BUV)	€ / ha LF	553	159	179	661
5501	Personalaufwand (ohne BUV)	€ / eAK	28.555	25.190	21.113	28.932
5600	Betriebswirtschaftliche AfA	€ / ha LF	285	254	302	301
5636	dar. Wirtschaftsgeb. u. baul. Anl.	€ / ha LF	67	50	47	77
5642	dar. Maschinen u. Geräte	€ / ha LF	152	155	192	152
5641	dar. Betriebsvorrichtungen	€ / ha LF	34	20	48	33
5700	Sonst. betriebl. Aufwand	€ / ha LF	560	473	445	590
5710	dar. Unterhaltung	€ / ha LF	171	119	151	187
5715	dar. Gebäude u. baul. Anlagen	€ / ha LF	43	20	29	51
5720	dar. techn. Anl., Masch., Fuhrp.	€ / ha LF	128	99	121	135
5730	dar. Betriebsversicherung	€ / ha LF	63	55	64	65
5731	dar. betriebliche Unfallversicherung	€ / ha LF	15	14	12	15
5742	dar. Pachten	€ / ha LF	147	126	117	159
5765	Pachtpreis / ha Pachtfläche	€ / ha	201	191	230	205
5764	dar. zeitraumzugehörige Vorsteuer	€ / ha LF	5	19	38	0
5770	dar. zeitraumfremder Aufwand	€ / ha LF	49	25	14	51
Unternehmensergebnis						
6000	Betriebsergebnis	€ / ha LF	330	550	738	252
4000	Betriebliche Erträge	€ / ha LF	2.973	2.179	2.964	3.176
5000	Betriebliche Aufwendungen	€ / ha LF	2.643	1.629	2.226	2.924
7000	Finanzergebnis	€ / ha LF	-21	-22	-63	-25
7230	dar. Zinsaufwand	€ / ha LF	35	21	67	36
7600	Außerordentliches Ergebnis	€ / ha LF	-8	1	0	-9
7800	Steuern vom Einkommen u. Ertrag	€ / ha LF	43	0	0	49
7900	Sonstige Steuern	€ / ha LF	9	11	7	8
7910	Unternehmensertrag	€ / ha LF	3.020	2.183	2.968	3.229
7920	Unternehmensaufwand vor Steuern	€ / ha LF	2.728	1.665	2.299	3.019
Rentabilität						
9000	Gewinn/Jahresübersch. vor Steuern	€ / Betrieb	191.531	94.421	185.806	313.312
9000	Gewinn/Jahresübersch. vor Steuern	€ / ha LF	292	518	668	210
9004	Ordentliches Ergebnis	€ / Betrieb	182.626	96.782	183.520	294.981
9004	Ordentliches Ergebnis	€ / ha LF	278	531	660	197
9006	Gewinn + Personalaufwand (ohne BUV)	€ / AK	40.810	50.140	58.661	38.107
9007	Ordentliches Ergeb. + Personalaufw. (o. BUV)	€ / AK	40.155	51.100	58.091	37.570
9008	Ordentliches Ergeb. + Personalaufw. (o. BUV)	€ / ha LF	832	689	839	858
9071	Betriebseinkommen	€ / ha LF	1.032	842	1.034	1.075
9073	Relative Faktorentlohnung	%	108,7	126,2	139,8	104,1
9103	Ordentliche Rentabilitätsrate	%	7,9	14,3	16,2	6,2
9120	Gesamtkapitalrentabilität	%	4,5	6,6	8,0	3,8
9131	Eigenkapitalrentabilität (ohne Boden)	%	6,8	12,8	29,7	5,0
Liquidität / Stabilität						
9601	Liquidität 1. Grades	%	209	171	185	213
9221	Cashflow I	€ / ha LF	593	810	929	522
9223	Cashflow III (zur Neufinanzierung verfügbar)	€ / ha LF	352	339	478	342
9240	Kapitaldienst	€ / ha LF	228	225	379	216
9231	Langfristige Kapitaldienstgrenze	€ / ha LF	226	296	576	180
9232	Mittelfristige Kapitaldienstgrenze	€ / ha LF	295	346	624	261
9233	Kurzfristige Kapitaldienstgrenze	€ / ha LF	511	550	878	480
9241	Ausschöpf. d. langfr. Kapitaldienstgr.	%	101	76	66	120
9242	Ausschöpf. d. mittelfr. Kapitaldienstgr.	%	77	65	61	83
9243	Ausschöpf. d. kurzfr. Kapitaldienstgr.	%	45	41	43	45
9270	Eigenkapitalquote	%	73	78	63	73
9230	Eigenkapitalveränderung	€ / ha LF	185	276	340	152
9239	Bereinigte Eigenkapitalveränderung	€ / ha LF	191	274	509	144
9238	Bereinigte Eigenkapitalveränderung	€ / AK	9.208	20.345	35.285	6.288

Vergleich der Rechtsformen
Unterstes Viertel nach Benchmarkingpunkten

Blatt 1 von 4

Kennzahl	Bezeichnung	Maßeinheit	Betriebe gesamt	Einzeluntern. Haupterwerb	Personengesellsch.	Juristische Personen
0001	Betriebe	Anzahl	133	60	18	54
Faktorausstattung						
1006	Wirtschaftliche Betriebsgröße	€ / ha LF	2.192	1.889	2.891	2.191
1030	Landw. genutzte Fläche (LF)	ha / Betrieb	580,8	155,9	229,3	1.232,0
1033	dar. zugepachtete LF (Netto)	ha / Betrieb	451,2	102,1	197,1	969,3
1150	Ackerfläche	% LF	76,3	71,3	76,4	77,8
1160	Dauergrünland	% LF	23,3	28,6	23,5	21,7
1056	Ertragsmesszahl	EMZ / a	37	34	38	39
1110	Arbeitskräfte insgesamt	AK / Betrieb	15,02	2,79	5,10	33,49
1114	AK-Besatz	AK / 100 ha LF	2,59	1,79	2,23	2,72
Produktionsstruktur						
1151	Ackerfläche (Anfang des Jahres)	ha AF / Betrieb	446,5	110,6	175,6	974,8
1210	dar. Getreide (ohne Körnermais)	% AF	50,2	55,3	44,6	50,1
1230	dar. Ölfrüchte, Hülsenfr., Faserpflanzen	% AF	19,1	17,1	13,8	19,6
1237	dar. Winterraps	% AF	17,6	15,1	13,5	17,9
1240	dar. Kartoffeln	% AF	0,4	0,2	0,0	0,5
1250	dar. Zuckerrüben	% AF	1,1	0,6	0,0	1,4
1271	dar. Silomais	% AF	15,5	14,3	11,9	15,2
1275	dar. sonst. Ackerfutter	% AF	8,3	8,8	22,0	7,1
1284	dar. nachwachs. Rohstoffe / Energiepflanzen	% AF	0,6	0,6	0,0	0,6
1300	Viehbesatz	VE / 100 ha LF	87,0	79,7	121,3	85,2
1330	dar. Rinder	VE / 100 ha LF	64,8	66,0	85,1	62,8
1335	dar. Milchkühe	VE / 100 ha LF	39,7	32,7	66,6	38,8
1336	dar. Mutter- und Ammenkühe	VE / 100 ha LF	2,0	6,2	0,3	1,3
1339	dar. Jung- und Mastvieh	VE / 100 ha LF	15,4	19,2	12,0	14,9
1350	dar. Schweine	VE / 100 ha LF	19,8	7,8	34,9	20,4
1351	dar. Mastschweine und Läufer	VE / 100 ha LF	11,5	7,2	17,1	12,0
1352	dar. Zuchtsauen	VE / 100 ha LF	2,6	0,1	4,7	2,7
1340	dar. Schafe	VE / 100 ha LF	0,7	2,5	0,1	0,5
1320	dar. Pferde	VE / 100 ha LF	0,1	0,5	0,9	0,0
1391	Rauhfuttermittel	GV / Betrieb	381,8	107,9	197,5	780,9
Erträge, Leistungen, Preise						
1411	Getreide (ohne Körnermais)	dt / ha	69	61	60	71
1420	dar. Weizen	dt / ha	78	71	67	78
1426	dar. Wintergerste	dt / ha	71	61	67	74
1427	dar. Sommergerste	dt / ha	53	52	49	54
1433	dar. Roggen	dt / ha	46	46	53	45
1434	dar. Triticale	dt / ha	60	58	42	63
1465	Raps	dt / ha	38	36	35	38
1472	Kartoffeln	dt / ha	367	258	200	372
1473	Zuckerrüben	dt / ha	649	595		679
1631	Milchleistung (4 % Fett)	kg / Kuh	8.727	8.006	9.459	8.746
1632	Milchleistung (nat. Fettgehalt)	kg / Kuh	8.782	7.761	9.468	8.856
1612	Lebend geborene Ferkel	Ferkel / Sau	28	14	33	28
1511	Getreideerlös insges.(netto; o. Körnermais)	€ / dt	15,54	14,63	14,89	15,62
1520	Weizenerlös (netto)	€ / dt	16,12	15,52	15,72	16,24
1526	Wintergersteerlös (netto)	€ / dt	14,13	13,60	14,14	14,04
1527	Sommergersteerlös (netto)	€ / dt	17,26	15,00	16,01	17,65
1533	Roggenerlös (netto)	€ / dt	13,56	13,02	13,21	13,61
1534	Triticaleerlös (netto)	€ / dt	13,60	12,80	14,37	13,37
1565	Rapselerlös (netto)	€ / dt	36,63	35,15	36,71	37,01
1572	Kartoffelerlös (netto)	€ / dt	11,67	25,58	14,47	11,34
1573	Zuckerrübenerlös (netto)	€ / dt	3,11	3,63		3,16
1731	Milcherlös (netto bei 4 % Fett)	€ / dt	28,22	26,76	27,43	28,48
1732	Milcherlös (netto bei nat. Fettgehalt)	€ / dt	28,04	27,59	27,40	28,13

Vergleich der Rechtsformen
Unterstes Viertel nach Benchmarkingpunkten

Blatt 2 von 4

Kennzahl	Bezeichnung	Maßeinheit	Betriebe gesamt	Einzeluntern. Haupterwerb	Personen- gesellsch.	Juristische Personen
0001	Betriebe	Anzahl	133	60	18	54
Bilanz						
2000	Summe Aktiva (Bilanzvermögen)	€ / Betrieb	3.309.657	868.918	1.134.147	7.280.662
2000	Summe Aktiva (Bilanzvermögen)	€ / ha LF	5.699	5.575	4.946	5.910
2100	Sachanlagen gesamt	€ / ha LF	3.923	4.379	3.329	3.961
2111	dar. Boden	€ / ha LF	1.432	1.829	874	1.468
2115	dar. Gebäude, baul. Anlagen	€ / ha LF	1.224	1.089	895	1.266
2120	dar. techn. Anlagen u. Maschinen	€ / ha LF	1.068	1.316	1.455	1.013
2130	dar. andere Anlagen insges.	€ / ha LF	97	104	34	103
2160	dar. Anlagen im Bau, Anzahlungen	€ / ha LF	99	23	64	112
2200	Finanzanlagen	€ / ha LF	125	36	26	163
2211	dar. Anteile an verbund. Untern.	€ / ha LF	36	0	0	47
2213	dar. Beteiligungen	€ / ha LF	37	34	26	38
2300	Tiervermögen	€ / ha LF	513	471	624	508
2320	dar. Rinder	€ / ha LF	454	437	582	445
2330	dar. Schweine	€ / ha LF	52	11	27	59
2400	Umlaufvermögen (ohne Tiere)	€ / ha LF	1.117	658	938	1.260
2410	dav. Vorräte	€ / ha LF	550	405	422	589
2412	dar. Feldinventar	€ / ha LF	220	333	336	208
2420	dav. Finanzumlaufvermögen	€ / ha LF	566	253	516	671
2431	dar. Forderungen aus Liefer. u. Leist.	€ / ha LF	169	71	307	175
2450	dar. Bank, Kasse	€ / ha LF	231	66	139	299
9041	Eigenkapital (+ 50% Sonderposten)	€ / ha LF	2.736	2.628	1.837	3.038
3600	dar. Geschäftsguth., gez. Kapital	€ / ha LF	119	0	0	154
3140	Sonderposten gesamt	€ / ha LF	336	237	267	342
3400	Rückstellungen	€ / ha LF	81	44	53	94
3500	Verbindlichkeiten	€ / ha LF	2.672	2.774	2.894	2.562
3510	dar. geg. Kreditinstituten	€ / ha LF	2.069	2.431	2.455	1.924
3521	dar. aus Lieferungen u. Leistungen	€ / ha LF	230	235	372	214
9280	Anlagenintensität	%	61	69	61	60
9281	Veralterungsgrad abnutzbares Anlagenverm.	%	38	36	38	38
9292	Fremdkapitaldeckung II	%	99	89	100	107
Investitionen, Finanzierung						
8300	Bruttoinvestitionen	€ / ha LF	398	289	238	428
8231	Zugang Boden	€ / ha LF	53	58	74	51
8232	Zugang Wirtschaftsgeb.u.baul. Anl.	€ / ha LF	49	28	5	54
8251	Zugang Anlagen im Bau, Anzahlung	€ / ha LF	167	14	52	196
8241	Zugang techn. Anlagen u. Masch.	€ / ha LF	120	204	126	107
2800	Veränderung Tiervermögen	€ / ha LF	6	-24	-2	10
8400	Nettoinvestitionen	€ / ha LF	53	-107	-91	87
8401	Nettoinvestitionen	€ / AK	2.037	-6.004	-4.074	3.208
8404	Veränderung Sachanlageverm. (o. Boden)	%	1	-4	-5	1
9314	Nettoverbindlichkeiten	€ / ha LF	2.105	2.521	2.378	1.891
9315	Veränd. Nettoverbindlichkeiten	€ / ha LF	285	100	187	328
9318	Tilg.von Verbindlk.ges.(incl.Verm.auseinand.)	€ / ha LF	332	321	367	320
2920	Veränd. Finanzumlaufvermögen	€ / ha LF	-41	15	21	-71
3822	Veränderung Sonder-AfA	€ / ha LF	-2	-7	-2	-1

Vergleich der Rechtsformen
Unterstes Viertel nach Benchmarkingpunkten

Blatt 3 von 4

Kennzahl	Bezeichnung	Maßeinheit	Betriebe gesamt	Einzeluntern. Haupterwerb	Personen- gesellsch.	Juristische Personen
0001	Betriebe	Anzahl	133	60	18	54
Gewinn- und Verlustrechnung						
Ertrag						
4010	Umsatzerlöse	€ / ha LF	2.218	1.607	2.718	2.293
4100	dar. landwirtschaftl. Pflanzenprod.	€ / ha LF	598	421	432	657
4112	dar. Getreide (ohne Körnermais)	€ / ha LF	320	246	182	348
4120	dar. Ölfr., Hülsenfr., Faserpfl.	€ / ha LF	189	132	131	207
4130	dar. Kartoffeln	€ / ha LF	14	6	0	15
4140	dar. Zuckerrüben	€ / ha LF	16	10	0	22
4173	dar. nachwachs. Rohstoffe / Energiepfl.	€ / ha LF	3	4	0	3
4200	dar. Tierproduktion	€ / ha LF	1.321	1.026	2.211	1.304
4220	dar. Rinder	€ / ha LF	141	172	281	126
4230	dar. Milch	€ / ha LF	957	690	1.718	944
4240	dar. Schweine	€ / ha LF	195	97	197	212
4260	dar. Geflügel, Eier	€ / ha LF	18	44	3	14
4300	dar. Obst, Weinbau	€ / ha LF	0	0	0	0
4360	dar. Nebenbetr., Handel, Dienstleist.	€ / ha LF	299	157	74	332
4368	dar. Lohnarbeit, Masch.miete	€ / ha LF	38	29	13	47
4400	Bestandsveränderungen	€ / ha LF	-6	-31	-14	-3
4500	Sonst. betr. Erträge	€ / ha LF	559	477	664	563
4510	dar. Zulagen u. Zuschüsse	€ / ha LF	385	379	409	381
4660	dar. betriebsbezogene Zahlungen	€ / ha LF	341	340	323	338
4670	dar. EU-Direktzahlungen (bis WJ 14/15 Betriebsprämie)	€ / ha LF	278	285	285	276
4671	dav. Basisprämie - gültig ab WJ 15/16	€ / ha LF	189	188	192	189
4672	dav. Greening-Prämie - gültig ab WJ 15/16	€ / ha LF	85	84	80	85
4673	dav. Umverteilungsprämie - gültig ab WJ 15/16	€ / ha LF	4	13	10	2
4674	dav. Förderung für Junglandwirte - gültig ab WJ 15/16	€ / ha LF	0	0	3	0
4680	dar. Ausgleichszulage	€ / ha LF	22	25	18	21
4690	dar. für umweltger. Agrarprod.	€ / ha LF	28	28	16	28
4698	dar. sonstige Zuschüsse	€ / ha LF	11	2	1	12
4520	dar. aufwandsbezogene Zahlungen	€ / ha LF	41	37	81	39
4560	dar. Agrardieselerstattung	€ / ha LF	30	27	23	31
4550	dar. Investitionszuschüsse	€ / ha LF	7	5	56	3
4722	dar. Mieten u. Pachten	€ / ha LF	23	10	10	29
4725	dar. zeitraumzugehörige Ust.	€ / ha LF	8	6	143	0
4900	dar. zeitraumfremde Erträge	€ / ha LF	44	28	7	49
Aufwand						
5100	Materialaufwand	€ / ha LF	1.395	995	1.795	1.436
5110	dar. Pflanzenproduktion	€ / ha LF	339	301	266	356
5111	dar. Saat- u. Pflanzgut	€ / ha LF	74	60	74	76
5112	dar. Düngemittel	€ / ha LF	120	115	100	122
5113	dar. Pflanzenschutz	€ / ha LF	95	72	65	102
5210	dar. Tierproduktion	€ / ha LF	656	423	1.237	656
5211	dar. Tierzukauf	€ / ha LF	61	59	240	51
5280	dar. Futtermittelzukauf	€ / ha LF	420	258	741	425
5292	dar. Tierarzt	€ / ha LF	69	41	84	73
5293	dar. Besamung	€ / ha LF	23	16	36	24
5294	dar. sonst. bezogene Leist. Tierprod.	€ / ha LF	48	27	97	46
5330	dar. Nebenbetr., Handel, Dienstleist.	€ / ha LF	77	13	1	87
5350	dar. sonst. Materialaufwand	€ / ha LF	326	257	291	339
5352	dar. Heizmat., Strom	€ / ha LF	75	54	88	77
5354	dar. Wasser, Abwasser	€ / ha LF	10	7	13	10
5355	dar. Treib- u. Schmierstoffe	€ / ha LF	143	119	104	151
5357	dar. Lohnarbeit, Masch.miete	€ / ha LF	56	68	83	53

Vergleich der Rechtsformen
Unterstes Viertel nach Benchmarkingpunkten

Blatt 4 von 4

Kennzahl	Bezeichnung	Maßeinheit	Betriebe gesamt	Einzeluntern. Haupterwerb	Personengesellsch.	Juristische Personen
0001	Betriebe	Anzahl	133	60	18	54
Aufwand						
5500	Personalaufwand (ohne BUV)	€ / ha LF	619	224	370	698
5501	Personalaufwand (ohne BUV)	€ / eAK	25.470	24.957	28.037	25.691
5600	Betriebswirtschaftliche AfA	€ / ha LF	314	354	328	309
5636	dar. Wirtschaftsgeb. u. baul. Anl.	€ / ha LF	99	90	75	101
5642	dar. Maschinen u. Geräte	€ / ha LF	134	182	138	131
5641	dar. Betriebsvorrichtungen	€ / ha LF	51	57	98	45
5700	Sonst. betriebl. Aufwand	€ / ha LF	520	449	813	515
5710	dar. Unterhaltung	€ / ha LF	188	161	213	193
5715	dar. Gebäude u. baul. Anlagen	€ / ha LF	41	32	66	41
5720	dar. techn. Anl., Masch., Fuhrp.	€ / ha LF	147	128	147	152
5730	dar. Betriebsversicherung	€ / ha LF	76	84	102	72
5731	dar. betriebliche Unfallversicherung	€ / ha LF	17	19	22	16
5742	dar. Pachten	€ / ha LF	128	89	201	133
5765	Pachtpreis / ha Pachtfläche	€ / ha	161	134	251	164
5764	dar. zeitraumzugehörige Vorsteuer	€ / ha LF	7	9	119	0
5770	dar. zeitraumfremder Aufwand	€ / ha LF	13	21	5	12
Unternehmensergebnis						
6000	Betriebsergebnis	€ / ha LF	-72	31	75	-100
4000	Betriebliche Erträge	€ / ha LF	2.772	2.053	3.368	2.856
5000	Betriebliche Aufwendungen	€ / ha LF	2.844	2.022	3.293	2.956
7000	Finanzergebnis	€ / ha LF	-67	-79	-77	-61
7230	dar. Zinsaufwand	€ / ha LF	75	80	79	71
7600	Außerordentliches Ergebnis	€ / ha LF	7	5	0	8
7800	Steuern vom Einkommen u. Ertrag	€ / ha LF	-3	0	0	1
7900	Sonstige Steuern	€ / ha LF	6	7	3	6
7910	Unternehmensertrag	€ / ha LF	2.793	2.060	3.370	2.880
7920	Unternehmensaufwand vor Steuern	€ / ha LF	2.930	2.110	3.375	3.039
Rentabilität						
9000	Gewinn/Jahresübersch. vor Steuern	€ / Betrieb	-79.860	-7.865	-1.222	-196.728
9000	Gewinn/Jahresübersch. vor Steuern	€ / ha LF	-138	-50	-5	-160
9004	Ordentliches Ergebnis	€ / Betrieb	-102.297	-9.726	-1.514	-252.521
9004	Ordentliches Ergebnis	€ / ha LF	-176	-62	-7	-205
9006	Gewinn + Personalaufwand (ohne BUV)	€ / AK	18.608	9.685	16.380	19.817
9007	Ordentliches Ergeb. + Personalaufw. (o. BUV)	€ / AK	17.114	9.018	16.322	18.151
9008	Ordentliches Ergeb. + Personalaufw. (o. BUV)	€ / ha LF	443	161	363	493
9071	Betriebseinkommen	€ / ha LF	667	346	667	720
9073	Relative Faktorentlohnung	%	68,4	45,2	66,5	70,6
9103	Ordentliche Rentabilitätsrate	%	-8,0	-16,3	-7,8	-7,2
9120	Gesamtkapitalrentabilität	%	-2,6	-4,6	-3,7	-2,3
9131	Eigenkapitalrentabilität (ohne Boden)	%	0,0	0,0	0,0	0,0
Liquidität / Stabilität						
9601	Liquidität 1. Grades	%	45	16	19	60
9221	Cashflow I	€ / ha LF	159	339	310	120
9223	Cashflow III (zur Neufinanzierung verfügbar)	€ / ha LF	-193	-108	-158	-200
9240	Kapitaldienst	€ / ha LF	406	402	446	391
9231	Langfristige Kapitaldienstgrenze	€ / ha LF	-127	-165	-68	-135
9232	Mittelfristige Kapitaldienstgrenze	€ / ha LF	-26	-76	9	-31
9233	Kurzfristige Kapitaldienstgrenze	€ / ha LF	187	189	261	175
9241	Ausschöpf. d. langfr. Kapitaldienstgr.	%	<Null	<Null	<Null	<Null
9242	Ausschöpf. d. mittelfr. Kapitaldienstgr.	%	<Null	<Null	>1.000	<Null
9243	Ausschöpf. d. kurzfr. Kapitaldienstgr.	%	218	212	171	224
9270	Eigenkapitalquote	%	48	47	37	51
9230	Eigenkapitalveränderung	€ / ha LF	-198	-201	-255	-200
9239	Bereinigte Eigenkapitalveränderung	€ / ha LF	-202	-246	-146	-206
9238	Bereinigte Eigenkapitalveränderung	€ / AK	-7.803	-13.732	-6.582	-7.572

Einzelunternehmen und Personengesellschaften (Natürliche Personen)
untergliedert nach "Standardoutput je Betrieb" (SO)

Blatt 1 von 4

Kennzahl	Bezeichnung	Maßeinheit	Betriebe gesamt	50 T€ bis 100 T€ SO	>100 T€ bis 250 T€ SO	über 250 T€ SO
0001	Betriebe	Anzahl	311	28	110	155
Faktorausstattung						
1006	Wirtschaftliche Betriebsgröße	€ / ha LF	1.916	902	1.197	2.294
1030	Landw. genutzte Fläche (LF)	ha / Betrieb	191,3	84,5	150,5	257,0
1033	dar. zugepachtete LF (Netto)	ha / Betrieb	130,8	58,9	98,0	179,0
1150	Ackerfläche	% LF	77,2	51,8	74,0	80,7
1160	Dauergrünland	% LF	22,4	48,2	25,9	18,8
1056	Ertragsmesszahl	EMZ / a	39	34	38	40
1110	Arbeitskräfte insgesamt	AK / Betrieb	3,29	1,46	2,03	4,76
1114	AK-Besatz	AK / 100 ha LF	1,72	1,73	1,35	1,85
Produktionsstruktur						
1151	Ackerfläche (Anfang des Jahres)	ha AF / Betrieb	146,2	43,4	109,7	205,7
1210	dar. Getreide (ohne Körnermais)	% AF	56,0	62,7	60,6	54,2
1230	dar. Ölfrüchte, Hülsenfr., Faserpflanzen	% AF	20,6	15,8	21,8	20,4
1237	dar. Winterraps	% AF	18,0	13,0	18,7	18,0
1240	dar. Kartoffeln	% AF	0,2	0,5	0,2	0,2
1250	dar. Zuckerrüben	% AF	1,2	1,5	1,2	1,2
1271	dar. Silomais	% AF	9,5	2,0	3,3	12,2
1275	dar. sonst. Ackerfutter	% AF	7,5	11,4	7,8	7,2
1284	dar. nachwachs. Rohstoffe / Energiepflanzen	% AF	0,5	0,0	0,2	0,7
1300	Viehbesatz	VE / 100 ha LF	69,0	43,2	39,2	83,3
1330	dar. Rinder	VE / 100 ha LF	50,7	34,9	31,3	60,0
1335	dar. Milchkühe	VE / 100 ha LF	27,5	0,6	8,3	37,5
1336	dar. Mutter- und Ammenkühe	VE / 100 ha LF	4,6	18,4	8,7	1,8
1339	dar. Jung- und Mastvieh	VE / 100 ha LF	13,8	12,0	10,0	15,5
1350	dar. Schweine	VE / 100 ha LF	12,2	0,7	3,6	16,6
1351	dar. Mastschweine und Läufer	VE / 100 ha LF	8,6	0,6	2,5	11,7
1352	dar. Zuchtsauen	VE / 100 ha LF	0,9	0,1	0,3	1,2
1340	dar. Schafe	VE / 100 ha LF	1,0	3,0	2,9	0,1
1320	dar. Pferde	VE / 100 ha LF	0,4	2,4	0,5	0,2
1391	Rauhfutterverzehr	GV / Betrieb	100,3	35,2	52,2	155,5
Erträge, Leistungen, Preise						
1411	Getreide (ohne Körnermais)	dt / ha	71	57	67	74
1420	dar. Weizen	dt / ha	79	63	78	80
1426	dar. Wintergerste	dt / ha	74	71	70	76
1427	dar. Sommergerste	dt / ha	52	45	50	54
1433	dar. Roggen	dt / ha	54	49	47	58
1434	dar. Triticale	dt / ha	55	40	49	61
1465	Raps	dt / ha	39	37	38	39
1472	Kartoffeln	dt / ha	225	198	258	211
1473	Zuckerrüben	dt / ha	706	712	683	714
1631	Milchleistung (4 % Fett)	kg / Kuh	8.799	5.637	7.095	8.960
1632	Milchleistung (nat. Fettgehalt)	kg / Kuh	8.699	5.872	6.712	8.887
1612	Lebend geborene Ferkel	Ferkel / Sau	31	11	22	32
1511	Getreideerlös insges.(netto; o. Körnermais)	€ / dt	15,19	16,36	15,06	15,20
1520	Weizenerlös (netto)	€ / dt	15,80	16,44	15,62	15,85
1526	Wintergersteerlös (netto)	€ / dt	14,15	14,06	14,12	14,16
1527	Sommergersteerlös (netto)	€ / dt	15,91	15,29	15,79	16,03
1533	Roggenerlös (netto)	€ / dt	13,18	15,44	13,19	13,02
1534	Triticaleerlös (netto)	€ / dt	13,47	17,09	13,45	13,04
1565	Rapselerlös (netto)	€ / dt	36,99	37,22	36,24	37,27
1572	Kartoffelerlös (netto)	€ / dt	22,63	37,33	22,65	21,73
1573	Zuckerrübenerlös (netto)	€ / dt	3,52	3,44	3,33	3,60
1731	Milcherlös (netto bei 4 % Fett)	€ / dt	27,24	28,20	27,93	27,19
1732	Milcherlös (netto bei nat. Fettgehalt)	€ / dt	27,54	27,07	29,50	27,41

Einzelunternehmen und Personengesellschaften (Natürliche Personen)
untergliedert nach "Standardoutput je Betrieb" (SO)

Blatt 2 von 4

Kennzahl	Bezeichnung	Maßeinheit	Betriebe gesamt	50 T€ bis 100 T€ SO	>100 T€ bis 250 T€ SO	über 250 T€ SO
0001	Betriebe	Anzahl	311	28	110	155
Bilanz						
2000	Summe Aktiva (Bilanzvermögen)	€ / Betrieb	999.902	328.159	675.225	1.436.787
2000	Summe Aktiva (Bilanzvermögen)	€ / ha LF	5.227	3.884	4.486	5.592
2100	Sachanlagen gesamt	€ / ha LF	3.938	2.967	3.541	4.135
2111	dar. Boden	€ / ha LF	1.849	1.327	1.883	1.850
2115	dar. Gebäude, baul. Anlagen	€ / ha LF	790	866	627	846
2120	dar. techn. Anlagen u. Maschinen	€ / ha LF	1.154	695	905	1.290
2130	dar. andere Anlagen insges.	€ / ha LF	75	61	77	75
2160	dar. Anlagen im Bau, Anzahlungen	€ / ha LF	52	15	22	61
2200	Finanzanlagen	€ / ha LF	60	28	41	71
2211	dar. Anteile an verbund. Untern.	€ / ha LF	0	0	0	1
2213	dar. Beteiligungen	€ / ha LF	49	27	40	55
2300	Tiervermögen	€ / ha LF	380	302	247	441
2320	dar. Rinder	€ / ha LF	344	245	214	405
2330	dar. Schweine	€ / ha LF	18	2	9	23
2400	Umlaufvermögen (ohne Tiere)	€ / ha LF	829	570	637	926
2410	dav. Vorräte	€ / ha LF	422	279	371	455
2412	dar. Feldinventar	€ / ha LF	361	260	339	379
2420	dav. Finanzumlaufvermögen	€ / ha LF	408	291	266	471
2431	dar. Forderungen aus Liefer. u. Leist.	€ / ha LF	133	79	50	172
2450	dar. Bank, Kasse	€ / ha LF	156	142	124	168
9041	Eigenkapital (+ 50% Sonderposten)	€ / ha LF	3.309	2.876	3.209	3.338
3600	dar. Geschäftsguth., gez. Kapital	€ / ha LF	0	0	0	0
3140	Sonderposten gesamt	€ / ha LF	219	125	156	253
3400	Rückstellungen	€ / ha LF	52	28	41	58
3500	Verbindlichkeiten	€ / ha LF	1.749	909	1.145	2.063
3510	dar. geg. Kreditinstituten	€ / ha LF	1.456	762	928	1.727
3521	dar. aus Lieferungen u. Leistungen	€ / ha LF	169	85	114	199
9280	Anlagenintensität	%	64	65	65	63
9281	Veralterungsgrad abnutzbares Anlagenverm.	%	36	36	33	37
9292	Fremdkapitaldeckung II	%	132	166	153	125
Investitionen, Finanzierung						
8300	Bruttoinvestitionen	€ / ha LF	356	240	303	377
8231	Zugang Boden	€ / ha LF	96	3	56	117
8232	Zugang Wirtschaftsgeb.u.baul. Anl.	€ / ha LF	12	3	6	15
8251	Zugang Anlagen im Bau, Anzahlung	€ / ha LF	64	9	28	76
8241	Zugang techn. Anlagen u. Masch.	€ / ha LF	164	218	188	149
2800	Veränderung Tiervermögen	€ / ha LF	-8	5	-4	-10
8400	Nettoinvestitionen	€ / ha LF	26	-20	3	30
8401	Nettoinvestitionen	€ / AK	1.520	-1.157	225	1.627
8404	Veränderung Sachanlageverm. (o. Boden)	%	-3	-1	-3	-4
9314	Nettoverbindlichkeiten	€ / ha LF	1.341	617	879	1.592
9315	Veränd. Nettoverbindlichkeiten	€ / ha LF	2	-45	18	-3
9318	Tilg.von Verbindlk.ges.(incl.Verm.auseinand.)	€ / ha LF	269	182	205	304
2920	Veränd. Finanzumlaufvermögen	€ / ha LF	9	1	17	5
3822	Veränderung Sonder-AfA	€ / ha LF	-3	1	-2	-4

Einzelunternehmen und Personengesellschaften (Natürliche Personen)
untergliedert nach "Standardoutput je Betrieb" (SO)

Blatt 3 von 4

Kennzahl	Bezeichnung	Maßeinheit	Betriebe gesamt	50 T€ bis 100 T€ SO	>100 T€ bis 250 T€ SO	über 250 T€ SO
0001	Betriebe	Anzahl	311	28	110	155
Gewinn- und Verlustrechnung						
Ertrag						
4010	Umsatzerlöse	€ / ha LF	1.849	868	1.134	2.217
4100	dar. landwirtschaftl. Pflanzenprod.	€ / ha LF	684	433	659	716
4112	dar. Getreide (ohne Körnermais)	€ / ha LF	380	279	401	382
4120	dar. Ölf., Hülsenfr., Faserpfl.	€ / ha LF	208	92	199	221
4130	dar. Kartoffeln	€ / ha LF	6	12	6	5
4140	dar. Zuckerrüben	€ / ha LF	23	19	20	25
4173	dar. nachwachs. Rohstoffe / Energiepfl.	€ / ha LF	5	0	1	7
4200	dar. Tierproduktion	€ / ha LF	1.017	327	395	1.325
4220	dar. Rinder	€ / ha LF	144	189	133	145
4230	dar. Milch	€ / ha LF	653	9	170	904
4240	dar. Schweine	€ / ha LF	112	3	32	153
4260	dar. Geflügel, Eier	€ / ha LF	83	81	26	106
4300	dar. Obst, Weinbau	€ / ha LF	18	0	0	24
4360	dar. Nebenbetr., Handel, Dienstleist.	€ / ha LF	122	107	78	141
4368	dar. Lohnarbeit, Masch.miete	€ / ha LF	28	49	34	24
4400	Bestandsveränderungen	€ / ha LF	-4	4	-3	-4
4500	Sonst. betr. Erträge	€ / ha LF	521	591	502	521
4510	dar. Zulagen u. Zuschüsse	€ / ha LF	385	488	402	369
4660	dar. betriebsbezogene Zahlungen	€ / ha LF	340	469	377	313
4670	dar. EU-Direktzahlungen (bis WJ 14/15 Betriebsprämie)	€ / ha LF	283	290	286	281
4671	dav. Basisprämie - gültig ab WJ 15/16	€ / ha LF	187	185	184	189
4672	dav. Greening-Prämie - gültig ab WJ 15/16	€ / ha LF	84	82	85	83
4673	dav. Umverteilungsprämie - gültig ab WJ 15/16	€ / ha LF	11	21	15	8
4674	dav. Förderung für Junglandwirte - gültig ab WJ 15/16	€ / ha LF	1	1	1	1
4680	dar. Ausgleichszulage	€ / ha LF	18	30	23	15
4690	dar. für umweltger. Agrarprod.	€ / ha LF	35	148	64	14
4698	dar. sonstige Zuschüsse	€ / ha LF	1	1	1	2
4520	dar. aufwandsbezogene Zahlungen	€ / ha LF	43	19	25	53
4560	dar. Agrardieselerstattung	€ / ha LF	24	19	19	27
4550	dar. Investitionszuschüsse	€ / ha LF	18	0	5	24
4722	dar. Mieten u. Pachten	€ / ha LF	14	12	17	12
4725	dar. zeitraumzugehörige Ust.	€ / ha LF	27	16	7	35
4900	dar. zeitraumfremde Erträge	€ / ha LF	34	35	37	32
Aufwand						
5100	Materialaufwand	€ / ha LF	1.049	492	614	1.273
5110	dar. Pflanzenproduktion	€ / ha LF	330	182	281	363
5111	dar. Saat- u. Pflanzgut	€ / ha LF	66	31	56	72
5112	dar. Düngemittel	€ / ha LF	130	69	113	142
5113	dar. Pflanzenschutz	€ / ha LF	95	51	85	103
5210	dar. Tierproduktion	€ / ha LF	434	106	117	591
5211	dar. Tierzukauf	€ / ha LF	73	58	28	93
5280	dar. Futtermittelzukauf	€ / ha LF	262	20	45	371
5292	dar. Tierarzt	€ / ha LF	38	13	12	50
5293	dar. Besamung	€ / ha LF	14	2	4	19
5294	dar. sonst. bezogene Leist. Tierprod.	€ / ha LF	26	5	11	34
5330	dar. Nebenbetr., Handel, Dienstleist.	€ / ha LF	23	32	22	22
5350	dar. sonst. Materialaufwand	€ / ha LF	261	172	193	296
5352	dar. Heizmat., Strom	€ / ha LF	52	14	24	66
5354	dar. Wasser, Abwasser	€ / ha LF	7	5	4	8
5355	dar. Treib- u. Schmierstoffe	€ / ha LF	109	84	90	119
5357	dar. Lohnarbeit, Masch.miete	€ / ha LF	85	63	70	93

Einzelunternehmen und Personengesellschaften (Natürliche Personen)
untergliedert nach "Standardoutput je Betrieb" (SO)

Blatt 4 von 4

Kennzahl	Bezeichnung	Maßeinheit	Betriebe gesamt	50 T€ bis 100 T€ SO	>100 T€ bis 250 T€ SO	über 250 T€ SO
0001	Betriebe	Anzahl	311	28	110	155
Aufwand						
5500	Personalaufwand (ohne BUV)	€ / ha LF	232	78	103	298
5501	Personalaufwand (ohne BUV)	€ / eAK	24.878	19.895	23.818	25.152
5600	Betriebswirtschaftliche AfA	€ / ha LF	300	240	255	321
5636	dar. Wirtschaftsgeb. u. baul. Anl.	€ / ha LF	69	65	53	75
5642	dar. Maschinen u. Geräte	€ / ha LF	165	142	162	166
5641	dar. Betriebsvorrichtungen	€ / ha LF	44	12	19	57
5700	Sonst. betriebl. Aufwand	€ / ha LF	479	340	388	524
5710	dar. Unterhaltung	€ / ha LF	151	119	119	166
5715	dar. Gebäude u. baul. Anlagen	€ / ha LF	34	33	26	37
5720	dar. techn. Anl., Masch., Fuhrp.	€ / ha LF	117	86	93	128
5730	dar. Betriebsversicherung	€ / ha LF	72	66	63	75
5731	dar. betriebliche Unfallversicherung	€ / ha LF	17	21	15	17
5742	dar. Pachten	€ / ha LF	119	66	93	133
5765	Pachtpreis / ha Pachtfläche	€ / ha	178	100	145	196
5764	dar. zeitraumzugehörige Vorsteuer	€ / ha LF	23	16	10	28
5770	dar. zeitraumfremder Aufwand	€ / ha LF	23	5	28	23
Unternehmensergebnis						
6000	Betriebsergebnis	€ / ha LF	308	311	273	320
4000	Betriebliche Erträge	€ / ha LF	2.367	1.463	1.633	2.735
5000	Betriebliche Aufwendungen	€ / ha LF	2.059	1.151	1.359	2.415
7000	Finanzergebnis	€ / ha LF	-45	-24	-28	-53
7230	dar. Zinsaufwand	€ / ha LF	46	25	29	54
7600	Außerordentliches Ergebnis	€ / ha LF	1	-2	3	1
7800	Steuern vom Einkommen u. Ertrag	€ / ha LF	0	0	0	0
7900	Sonstige Steuern	€ / ha LF	9	9	10	8
7910	Unternehmensertrag	€ / ha LF	2.372	1.465	1.642	2.739
7920	Unternehmensaufwand vor Steuern	€ / ha LF	2.116	1.188	1.403	2.480
Rentabilität						
9000	Gewinn/Jahresübersch. vor Steuern	€ / Betrieb	49.026	23.375	35.856	66.540
9000	Gewinn/Jahresübersch. vor Steuern	€ / ha LF	256	277	238	259
9004	Ordentliches Ergebnis	€ / Betrieb	47.114	21.000	34.204	64.518
9004	Ordentliches Ergebnis	€ / ha LF	246	249	227	251
9006	Gewinn + Personalaufwand (ohne BUV)	€ / AK	28.401	20.492	25.277	30.090
9007	Ordentliches Ergeb. + Personalaufw. (o. BUV)	€ / AK	27.820	18.868	24.463	29.665
9008	Ordentliches Ergeb. + Personalaufw. (o. BUV)	€ / ha LF	478	327	330	549
9071	Betriebseinkommen	€ / ha LF	654	424	465	748
9073	Relative Faktorentlohnung	%	86,1	62,1	75,9	91,2
9103	Ordentliche Rentabilitätsrate	%	0,5	-11,5	-3,0	1,9
9120	Gesamtkapitalrentabilität	%	1,1	-3,7	-0,4	1,9
9131	Eigenkapitalrentabilität (ohne Boden)	%	0,0	0,0	0,0	0,0
Liquidität / Stabilität						
9601	Liquidität 1. Grades	%	56	85	59	53
9221	Cashflow I	€ / ha LF	574	501	503	605
9223	Cashflow III (zur Neufinanzierung verfügbar)	€ / ha LF	126	97	56	147
9240	Kapitaldienst	€ / ha LF	315	207	234	358
9231	Langfristige Kapitaldienstgrenze	€ / ha LF	77	-29	28	103
9232	Mittelfristige Kapitaldienstgrenze	€ / ha LF	146	35	81	178
9233	Kurzfristige Kapitaldienstgrenze	€ / ha LF	377	211	284	425
9241	Ausschöpf. d. langfr. Kapitaldienstgr.	%	408	<Null	822	348
9242	Ausschöpf. d. mittelfr. Kapitaldienstgr.	%	215	587	288	201
9243	Ausschöpf. d. kurzfr. Kapitaldienstgr.	%	83	98	82	84
9270	Eigenkapitalquote	%	63	74	72	60
9230	Eigenkapitalveränderung	€ / ha LF	27	30	-13	37
9239	Bereinigte Eigenkapitalveränderung	€ / ha LF	32	-55	0	49
9238	Bereinigte Eigenkapitalveränderung	€ / AK	1.831	-3.160	-13	2.621

Natürliche Personen

Einzelunternehmen im Haupterwerb

Betriebsformen

- Gesamt

Ackerbaubetriebe

- Oberstes und unterstes Viertel; Betriebstypen
- Getreidebaubetriebe untergliedert nach LF-Gruppen

Futterbaubetriebe

- Oberstes und unterstes Viertel; Betriebstypen
- Betriebsgröße (LF-Gruppen)
- Milchviehbetriebe nach Bestandsgröße Milchkühe

Verbundbetriebe

- Oberstes und unterstes Viertel
- Betriebstypen

Einzelunternehmen im Haupterwerb / Personengesellschaften

Pferdebetriebe

- Gesamt

Personengesellschaften

Betriebsformen

- Gesamt

Ackerbaubetriebe

- Oberstes und unterstes Viertel; Betriebstypen
- Getreidebaubetriebe untergliedert nach LF-Gruppen

Futterbaubetriebe

- Oberstes und unterstes Viertel; Betriebstypen
- Betriebsgröße (LF-Gruppen); Bestandsgröße Milchkühe

Verbundbetriebe

- Oberstes und unterstes Viertel; Betriebstypen

Betriebe untergliedert nach Betriebsformen

Blatt 1 von 4

Kennzahl	Bezeichnung	Maßeinheit	Betriebe gesamt	Ackerbau- betriebe	Futterbau- betriebe	Schaf- betriebe	Veredlungs- betriebe	Verbund- betriebe
0001	Betriebe	Anzahl	238	82	97	5	10	41
Faktorausstattung								
1006	Wirtschaftliche Betriebsgröße	€ / ha LF	1.630	1.039	2.213	917	3.464	1.401
1030	Landw. genutzte Fläche (LF)	ha / Betrieb	163,9	194,7	141,3	140,2	140,5	170,4
1033	dar. zugepachtete LF (Netto)	ha / Betrieb	105,3	131,6	88,3	99,0	52,8	108,7
1150	Ackerfläche	% LF	75,8	87,7	63,3	20,7	88,1	76,9
1160	Dauergrünland	% LF	23,8	12,2	36,7	79,2	11,9	22,9
1056	Ertragsmesszahl	EMZ / a	38	44	31	32	39	38
1110	Arbeitskräfte insgesamt	AK / Betrieb	2,55	1,93	2,96	1,99	2,89	2,32
1113	dar. Familienarbeitskräfte	FAK / Betrieb	1,53	1,31	1,73	1,31	1,23	1,59
1120	Nicht entlohnte Arbeitskräfte	nAK / Betrieb	1,35	1,18	1,50	1,22	1,11	1,41
1114	AK-Besatz	AK / 100 ha LF	1,56	0,99	2,09	1,42	2,05	1,36
1130	Lohnansatz	€ / Betrieb	41.039	36.892	44.846	37.214	35.148	42.710
Produktionsstruktur								
1151	Ackerfläche (Anfang des Jahres)	ha AF / Betrieb	122,2	168,9	88,3	28,2	118,5	127,2
1210	dar. Getreide (ohne Körnermais)	% AF	57,7	61,8	49,6	43,1	53,6	61,0
1230	dar. Ölfrüchte, Hülsenfr., Faserpflanzen	% AF	20,8	26,2	12,2	5,9	16,5	22,3
1237	dar. Winterraps	% AF	18,2	22,4	10,9	5,9	14,7	20,5
1240	dar. Kartoffeln	% AF	0,2	0,3	0,1	0,0	0,0	0,2
1250	dar. Zuckerrüben	% AF	1,2	1,9	0,3	0,0	0,0	0,8
1271	dar. Silomais	% AF	8,4	2,0	17,8	39,8	12,8	8,5
1275	dar. sonst. Ackerfutter	% AF	7,1	2,4	17,0	10,4	1,8	4,6
1284	dar. nachwachs. Rohstoffe / Energiepflanzen	% AF	0,5	0,4	0,1	0,0	0,0	0,6
1300	Viehbesatz	VE / 100 ha LF	57,5	8,5	98,1	59,9	250,6	53,0
1330	dar. Rinder	VE / 100 ha LF	44,0	7,5	95,7	5,5	5,7	39,0
1335	dar. Milchkühe	VE / 100 ha LF	19,9	0,0	50,2	0,0	0,0	12,5
1336	dar. Mutter- und Ammenkühe	VE / 100 ha LF	6,4	4,0	7,3	3,2	2,9	11,3
1339	dar. Jung- und Mastvieh	VE / 100 ha LF	12,9	2,6	27,9	1,7	1,7	11,1
1350	dar. Schweine	VE / 100 ha LF	8,5	0,6	0,3	0,0	182,6	8,9
1351	dar. Mastschweine und Läufer	VE / 100 ha LF	6,9	0,5	0,3	0,0	141,9	8,2
1352	dar. Zuchtsauen	VE / 100 ha LF	0,2	0,0	0,0	0,0	3,5	0,1
1340	dar. Schafe	VE / 100 ha LF	1,3	0,0	0,7	52,2	0,7	0,4
1320	dar. Pferde	VE / 100 ha LF	0,4	0,2	0,6	0,9	0,0	0,5
1391	Rauhfuttermittelverzehr	GV / Betrieb	75,8	15,5	138,3	84,4	9,4	69,3
Erträge, Leistungen, Preise								
1411	Getreide (ohne Körnermais)	dt / ha	70	74	62	38	69	70
1420	dar. Weizen	dt / ha	78	82	70	65	77	76
1426	dar. Wintergerste	dt / ha	72	75	64	48	68	74
1427	dar. Sommergerste	dt / ha	53	48	53		38	59
1433	dar. Roggen	dt / ha	52	50	53			52
1434	dar. Triticale	dt / ha	57	58	57	40	61	53
1465	Raps	dt / ha	39	40	37	20	38	38
1472	Kartoffeln	dt / ha	228	240	234		219	179
1473	Zuckerrüben	dt / ha	707	708	632			745
1631	Milchleistung (4 % Fett)	kg / Kuh	8.547		8.527			8.703
1632	Milchleistung (nat. Fettgehalt)	kg / Kuh	8.173		8.165			8.235
1612	Lebend geborene Ferkel	Ferkel / Sau	21	20	0		23	13
1511	Getreideerlös insges. (netto; o. Körnermais)	€ / dt	15,14	15,07	15,11	12,59	15,47	15,41
1520	Weizenerlös (netto)	€ / dt	15,79	15,69	15,66	12,83	16,29	16,15
1526	Wintergersteerlös (netto)	€ / dt	14,05	14,07	14,18	12,98	14,17	13,97
1527	Sommergersteerlös (netto)	€ / dt	15,54	15,77	15,45			15,27
1533	Roggenerlös (netto)	€ / dt	13,14	13,02	13,60			12,81
1534	Triticaleerlös (netto)	€ / dt	13,71	13,36	14,78		13,86	13,40
1565	Rapselerlös (netto)	€ / dt	36,57	37,02	36,37	35,59	36,68	35,39
1572	Kartoffelerlös (netto)	€ / dt	24,10	21,90	23,81		3,00	39,56
1573	Zuckerrübenerlös (netto)	€ / dt	3,43	3,45	3,58			3,22
1731	Milcherlös (netto bei 4 % Fett)	€ / dt	27,02		27,07			26,60
1732	Milcherlös (netto bei nat. Fettgehalt)	€ / dt	28,25		28,26			28,13

Betriebe untergliedert nach Betriebsformen

Blatt 2 von 4

Kennzahl	Bezeichnung	Maßeinheit	Betriebe gesamt	Ackerbau- betriebe	Futterbau- betriebe	Schaf- betriebe	Veredlungs- betriebe	Verbund- betriebe
0001	Betriebe	Anzahl	238	82	97	5	10	41
Bilanz								
2000	Summe Aktiva (Bilanzvermögen)	€ / Betrieb	843.040	749.069	895.585	328.794	1.376.334	863.525
2000	Summe Aktiva (Bilanzvermögen)	€ / ha LF	5.143	3.848	6.341	2.346	9.795	5.067
2100	Sachanlagen gesamt	€ / ha LF	4.021	3.011	4.893	1.588	7.978	4.056
2111	dar. Boden	€ / ha LF	1.978	1.790	2.033	875	3.521	2.118
2115	dar. Gebäude, baul. Anlagen	€ / ha LF	832	356	1.316	315	2.794	632
2120	dar. techn. Anlagen u. Maschinen	€ / ha LF	1.054	762	1.393	360	1.276	1.091
2130	dar. andere Anlagen insges.	€ / ha LF	87	61	75	36	105	167
2160	dar. Anlagen im Bau, Anzahlungen	€ / ha LF	48	33	52	1	281	20
2200	Finanzanlagen	€ / ha LF	46	70	28	1	19	40
2211	dar. Anteile an verbund. Untern.	€ / ha LF	0	0	0	0	0	0
2213	dar. Beteiligungen	€ / ha LF	45	69	26	1	19	37
2300	Tiervermögen	€ / ha LF	331	54	673	350	473	272
2320	dar. Rinder	€ / ha LF	297	49	657	36	42	245
2330	dar. Schweine	€ / ha LF	15	1	1	0	316	14
2400	Umlaufvermögen (ohne Tiere)	€ / ha LF	722	693	725	390	1.285	678
2410	dav. Vorräte	€ / ha LF	399	431	357	182	512	396
2412	dar. Feldinventar	€ / ha LF	355	409	290	172	422	365
2420	dav. Finanzumlaufvermögen	€ / ha LF	323	262	369	208	773	282
2431	dar. Forderungen aus Liefer. u. Leist.	€ / ha LF	72	39	110	21	157	58
2450	dar. Bank, Kasse	€ / ha LF	138	118	163	85	135	138
9041	Eigenkapital (+ 50% Sonderposten)	€ / ha LF	3.378	2.926	3.922	1.907	4.127	3.295
3600	dar. Geschäftsguth., gez. Kapital	€ / ha LF	0	0	0	0	0	0
3140	Sonderposten gesamt	€ / ha LF	201	64	368	50	638	108
3400	Rückstellungen	€ / ha LF	52	54	46	9	146	36
3500	Verbindlichkeiten	€ / ha LF	1.604	828	2.180	386	5.195	1.677
3510	dar. geg. Kreditinstituten	€ / ha LF	1.371	694	1.902	325	4.575	1.374
3521	dar. aus Lieferungen u. Leistungen	€ / ha LF	141	94	153	53	385	179
9280	Anlagenintensität	%	66	63	67	49	71	67
9281	Veralterungsgrad abnutzbares Anlagenverm.	%	35	34	35	27	53	33
9292	Fremdkapitaldeckung II	%	129	181	122	263	56	129
Investitionen, Finanzierung								
8300	Bruttoinvestitionen	€ / ha LF	372	322	372	98	1.107	346
8231	Zugang Boden	€ / ha LF	94	77	105	43	390	62
8232	Zugang Wirtschaftsgeb.u.baul. Anl.	€ / ha LF	16	10	20	0	61	16
8251	Zugang Anlagen im Bau, Anzahlung	€ / ha LF	60	35	83	0	299	24
8241	Zugang techn. Anlagen u. Masch.	€ / ha LF	175	167	148	39	373	214
2800	Veränderung Tiervermögen	€ / ha LF	-8	-2	-3	-1	-42	-27
8400	Nettoinvestitionen	€ / ha LF	38	131	-52	-47	642	-121
8401	Nettoinvestitionen	€ / AK	2.454	13.223	-2.483	-3.342	31.273	-8.890
8404	Veränderung Sachanlageverm. (o. Boden)	%	-3	4	-5	-11	4	-7
9314	Nettoverbindlichkeiten	€ / ha LF	1.280	566	1.812	179	4.422	1.394
9315	Veränd. Nettoverbindlichkeiten	€ / ha LF	-9	4	-45	-25	672	-99
9318	Tilg.von Verbindlk.ges.(incl.Verm.auseinand.)	€ / ha LF	252	161	331	138	449	282
2920	Veränd. Finanzumlaufvermögen	€ / ha LF	12	29	-7	-35	-72	44
3822	Veränderung Sonder-AfA	€ / ha LF	-4	-1	-7	-7	-5	-1

Betriebe untergliedert nach Betriebsformen

Blatt 3 von 4

Kennzahl	Bezeichnung	Maßeinheit	Betriebe gesamt	Ackerbau- betriebe	Futterbau- betriebe	Schaf- betriebe	Veredlungs- betriebe	Verbund- betriebe
0001	Betriebe	Anzahl	238	82	97	5	10	41
Gewinn- und Verlustrechnung								
Ertrag								
4010	Umsatzerlöse	€ / ha LF	1.555	1.136	1.813	324	4.144	1.469
4100	dar. landwirtschaftl. Pflanzenprod.	€ / ha LF	656	1.035	258	28	367	694
4112	dar. Getreide (ohne Körnermais)	€ / ha LF	378	587	157	5	141	418
4120	dar. Ölfr., Hülsenfr., Faserpfl.	€ / ha LF	201	307	87	8	180	213
4130	dar. Kartoffeln	€ / ha LF	7	13	1	0	0	8
4140	dar. Zuckerrüben	€ / ha LF	21	40	5	0	0	15
4173	dar. nachwachs. Rohstoffe / Energiepfl.	€ / ha LF	4	4	0	0	0	5
4200	dar. Tierproduktion	€ / ha LF	760	52	1.450	270	3.106	632
4220	dar. Rinder	€ / ha LF	132	41	236	15	8	177
4230	dar. Milch	€ / ha LF	456	0	1.154	0	0	283
4240	dar. Schweine	€ / ha LF	92	4	3	0	1.982	102
4260	dar. Geflügel, Eier	€ / ha LF	52	2	7	0	1.109	49
4300	dar. Obst, Weinbau	€ / ha LF	27	0	0	0	0	18
4360	dar. Nebenbetr., Handel, Dienstleist.	€ / ha LF	108	48	100	26	639	119
4368	dar. Lohnarbeit, Masch.miete	€ / ha LF	32	32	19	26	61	53
4400	Bestandsveränderungen	€ / ha LF	-4	3	-4	2	-33	-13
4500	Sonst. betr. Erträge	€ / ha LF	513	427	609	630	495	501
4510	dar. Zulagen u. Zuschüsse	€ / ha LF	399	341	482	554	349	368
4660	dar. betriebsbezogene Zahlungen	€ / ha LF	352	322	388	544	320	342
4670	dar. EU-Direktzahlungen (bis WJ 14/15 Betriebsprämie)	€ / ha LF	283	280	286	273	295	282
4671	dav. Basisprämie - gültig ab WJ 15/16	€ / ha LF	185	184	185	177	192	186
4672	dav. Greening-Prämie - gültig ab WJ 15/16	€ / ha LF	84	85	84	82	89	83
4673	dav. Umverteilungsprämie - gültig ab WJ 15/16	€ / ha LF	13	10	17	14	11	12
4674	dav. Förderung für Junglandwirte - gültig ab WJ 15/16	€ / ha LF	1	1	1	0	3	1
4680	dar. Ausgleichszulage	€ / ha LF	21	11	36	32	5	19
4690	dar. für umweltger. Agrarprod.	€ / ha LF	45	29	62	235	19	36
4698	dar. sonstige Zuschüsse	€ / ha LF	1	1	1	4	1	1
4520	dar. aufwandsbezogene Zahlungen	€ / ha LF	46	19	92	9	26	26
4560	dar. Agrardieselerstattung	€ / ha LF	23	19	29	9	24	24
4550	dar. Investitionszuschüsse	€ / ha LF	21	0	61	0	0	0
4722	dar. Mieten u. Pachten	€ / ha LF	12	12	7	2	22	23
4725	dar. zeitraumzugehörige Ust.	€ / ha LF	10	8	11	0	15	5
4900	dar. zeitraumfremde Erträge	€ / ha LF	32	26	20	44	24	69
Aufwand								
5100	Materialaufwand	€ / ha LF	855	591	988	274	2.816	838
5110	dar. Pflanzenproduktion	€ / ha LF	320	380	251	49	396	325
5111	dar. Saat- u. Pflanzgut	€ / ha LF	62	73	52	8	109	52
5112	dar. Düngemittel	€ / ha LF	125	153	95	16	100	139
5113	dar. Pflanzenschutz	€ / ha LF	94	127	54	7	93	99
5210	dar. Tierproduktion	€ / ha LF	278	18	443	125	1.823	266
5211	dar. Tierzukauf	€ / ha LF	46	8	19	9	646	72
5280	dar. Futtermittelzukauf	€ / ha LF	159	3	272	75	1.031	134
5292	dar. Tierarzt	€ / ha LF	26	2	55	28	31	21
5293	dar. Besamung	€ / ha LF	10	0	24	0	5	7
5294	dar. sonst. bezogene Leist. Tierprod.	€ / ha LF	18	2	37	7	47	17
5330	dar. Nebenbetr., Handel, Dienstleist.	€ / ha LF	23	18	13	3	153	21
5350	dar. sonst. Materialaufwand	€ / ha LF	232	175	281	97	447	225
5352	dar. Heizmat., Strom	€ / ha LF	39	9	63	4	199	28
5354	dar. Wasser, Abwasser	€ / ha LF	5	2	10	6	2	4
5355	dar. Treib- u. Schmierstoffe	€ / ha LF	106	90	124	53	118	108
5357	dar. Lohnarbeit, Masch.miete	€ / ha LF	72	71	72	31	92	76

Betriebe untergliedert nach Betriebsformen

Blatt 4 von 4

Kennzahl	Bezeichnung	Maßeinheit	Betriebe gesamt	Ackerbau- betriebe	Futterbau- betriebe	Schaf- betriebe	Veredlungs- betriebe	Verbund- betriebe
0001	Betriebe	Anzahl	238	82	97	5	10	41
Aufwand								
5500	Personalaufwand (ohne BUV)	€ / ha LF	179	94	253	131	315	135
5501	Personalaufwand (ohne BUV)	€ / eAK	24.433	24.504	24.529	23.736	25.019	25.258
5600	Betriebswirtschaftliche AfA	€ / ha LF	297	200	397	131	455	305
5636	dar. Wirtschaftsgeb. u. baul. Anl.	€ / ha LF	70	31	105	35	216	67
5642	dar. Maschinen u. Geräte	€ / ha LF	166	150	194	77	86	179
5641	dar. Betriebsvorrichtungen	€ / ha LF	36	5	73	2	114	25
5700	Sonst. betriebl. Aufwand	€ / ha LF	432	365	498	269	532	420
5710	dar. Unterhaltung	€ / ha LF	140	105	169	97	224	146
5715	dar. Gebäude u. baul. Anlagen	€ / ha LF	28	21	33	18	55	31
5720	dar. techn. Anl., Masch., Fuhrp.	€ / ha LF	111	83	135	78	168	114
5730	dar. Betriebsversicherung	€ / ha LF	68	51	83	69	88	69
5731	dar. betriebliche Unfallversicherung	€ / ha LF	16	10	23	20	20	15
5742	dar. Pachten	€ / ha LF	105	132	77	49	76	105
5765	Pachtpreis / ha Pachtfläche	€ / ha	161	194	123	71	166	160
5764	dar. zeitraumzugehörige Vorsteuer	€ / ha LF	9	7	10	0	12	5
5770	dar. zeitraumfremder Aufwand	€ / ha LF	20	14	19	1	2	37
Unternehmensergebnis								
6000	Betriebsergebnis	€ / ha LF	300	315	282	150	488	258
4000	Betriebliche Erträge	€ / ha LF	2.064	1.566	2.419	955	4.607	1.957
5000	Betriebliche Aufwendungen	€ / ha LF	1.764	1.251	2.136	805	4.120	1.699
7000	Finanzergebnis	€ / ha LF	-42	-18	-63	-11	-115	-46
7230	dar. Zinsaufwand	€ / ha LF	42	21	59	11	127	45
7600	Außerordentliches Ergebnis	€ / ha LF	1	3	0	-10	4	0
7800	Steuern vom Einkommen u. Ertrag	€ / ha LF	0	0	0	0	0	0
7900	Sonstige Steuern	€ / ha LF	10	9	10	7	11	12
7910	Unternehmensertrag	€ / ha LF	2.068	1.571	2.421	955	4.622	1.959
7920	Unternehmensaufwand vor Steuern	€ / ha LF	1.819	1.280	2.212	833	4.257	1.758
Rentabilität								
9000	Gewinn/Jahresübersch. vor Steuern	€ / Betrieb	40.849	56.639	29.498	17.120	51.252	34.206
9000	Gewinn/Jahresübersch. vor Steuern	€ / ha LF	249	291	209	122	365	201
9004	Ordentliches Ergebnis	€ / Betrieb	38.970	53.689	30.166	12.485	47.666	29.187
9004	Ordentliches Ergebnis	€ / ha LF	238	276	214	89	339	171
9006	Gewinn + Personalaufwand (ohne BUV)	€ / AK	27.531	38.809	22.077	17.798	33.115	24.618
9007	Ordentliches Ergeb. + Personalaufw. (o. BUV)	€ / AK	26.794	37.282	22.303	15.469	31.873	22.458
9008	Ordentliches Ergeb. + Personalaufw. (o. BUV)	€ / ha LF	417	370	467	220	655	306
9071	Betriebseinkommen	€ / ha LF	573	535	609	282	892	459
9073	Relative Faktorentlohnung	%	82,0	96,5	72,8	55,5	92,4	71,5
9103	Ordentliche Rentabilitätsrate	%	-0,6	5,5	-4,3	-18,5	1,9	-4,1
9120	Gesamtkapitalrentabilität	%	0,6	2,8	-0,7	-7,1	2,2	-0,7
9131	Eigenkapitalrentabilität (ohne Boden)	%	0,0	1,9	0,0	0,0	0,0	0,0
Liquidität / Stabilität								
9601	Liquidität 1. Grades	%	59	72	62	141	19	54
9221	Cashflow I	€ / ha LF	571	496	636	237	810	574
9223	Cashflow III (zur Neufinanzierung verfügbar)	€ / ha LF	125	180	83	-17	33	94
9240	Kapitaldienst	€ / ha LF	294	182	390	149	576	326
9231	Langfristige Kapitaldienstgrenze	€ / ha LF	39	121	-27	-59	168	-46
9232	Mittelfristige Kapitaldienstgrenze	€ / ha LF	109	152	79	-24	384	21
9233	Kurzfristige Kapitaldienstgrenze	€ / ha LF	336	321	370	74	622	259
9241	Ausschöpf. d. langfr. Kapitaldienstgr.	%	758	150	<Null	<Null	344	<Null
9242	Ausschöpf. d. mittelfr. Kapitaldienstgr.	%	270	119	495	<Null	150	>1.000
9243	Ausschöpf. d. kurzfr. Kapitaldienstgr.	%	87	57	105	202	93	126
9270	Eigenkapitalquote	%	66	76	62	81	42	65
9230	Eigenkapitalveränderung	€ / ha LF	46	129	-20	-20	13	-16
9239	Bereinigte Eigenkapitalveränderung	€ / ha LF	-3	101	-86	-71	41	-90
9238	Bereinigte Eigenkapitalveränderung	€ / AK	-205	10.132	-4.093	-4.971	1.994	-6.596
Unternehmerfamilie								
9502	Gesamteinkommen	€ / Betrieb	43.948	59.056	32.545	18.272	53.575	39.451
9503	Verfügbares Einkommen	€ / Betrieb	21.040	33.416	10.644	10.416	28.327	19.560
3210	Entnahmen Lebenshaltung	€ / Betrieb	21.366	22.772	21.175	15.005	19.780	20.541
3395	Nettoentnahmen	€ / nAK	25.285	27.615	22.662	15.849	42.562	25.380

Ackerbaubetriebe
Oberstes und unterstes Viertel nach Benchmarkingpunkten
und untergliedert nach Betriebstypen

Blatt 1 von 4

Kennzahl	Bezeichnung	Maßeinheit	Betriebe gesamt	oberstes Viertel	unterstes Viertel	Getreidebau- betriebe	Gemischt- betriebe
0001	Betriebe	Anzahl	82	21	21	63	18
Faktorausstattung							
1006	Wirtschaftliche Betriebsgröße	€ / ha LF	1.039	1.196	967	980	1.347
1030	Landw. genutzte Fläche (LF)	ha / Betrieb	194,7	210,7	166,6	212,7	131,2
1033	dar. zugepachtete LF (Netto)	ha / Betrieb	131,6	140,7	116,2	143,6	89,5
1150	Ackerfläche	% LF	87,7	87,3	83,8	90,6	70,9
1160	Dauergrünland	% LF	12,2	12,7	16,2	9,2	29,1
1056	Ertragsmesszahl	EMZ / a	44	50	37	45	36
1110	Arbeitskräfte insgesamt	AK / Betrieb	1,93	1,99	2,02	1,91	2,01
1113	dar. Familienarbeitskräfte	FAK / Betrieb	1,31	1,22	1,46	1,32	1,32
1120	Nicht entlohnte Arbeitskräfte	nAK / Betrieb	1,18	1,07	1,31	1,18	1,23
1114	AK-Besatz	AK / 100 ha LF	0,99	0,94	1,21	0,90	1,54
1130	Lohnansatz	€ / Betrieb	36.892	33.619	40.641	36.683	38.624
Produktionsstruktur							
1151	Ackerfläche (Anfang des Jahres)	ha AF / Betrieb	168,9	179,3	139,7	190,8	92,2
1210	dar. Getreide (ohne Körnermais)	% AF	61,8	59,3	59,7	63,1	52,7
1230	dar. Ölfrüchte, Hülsenfr., Faserpflanzen	% AF	26,2	26,0	25,9	27,6	15,1
1237	dar. Winterraps	% AF	22,4	23,1	18,6	23,8	12,0
1240	dar. Kartoffeln	% AF	0,3	0,4	0,8	0,2	0,8
1250	dar. Zuckerrüben	% AF	1,9	2,4	1,2	1,9	1,8
1271	dar. Silomais	% AF	2,0	3,5	2,5	1,6	4,7
1275	dar. sonst. Ackerfutter	% AF	2,4	3,2	4,0	1,0	12,9
1284	dar. nachwachs. Rohstoffe / Energiepflanzen	% AF	0,4	0,0	0,3	0,4	0,5
1300	Viehbesatz	VE / 100 ha LF	8,5	5,0	14,0	6,4	20,6
1330	dar. Rinder	VE / 100 ha LF	7,5	4,3	12,8	5,6	18,7
1335	dar. Milchkühe	VE / 100 ha LF	0,0	0,0	0,0	0,0	0,0
1336	dar. Mutter- und Ammenkühe	VE / 100 ha LF	4,0	2,5	6,0	3,2	8,7
1339	dar. Jung- und Mastvieh	VE / 100 ha LF	2,6	1,2	5,2	1,7	8,0
1350	dar. Schweine	VE / 100 ha LF	0,6	0,4	0,9	0,5	1,2
1351	dar. Mastschweine und Läufer	VE / 100 ha LF	0,5	0,3	0,7	0,4	0,9
1352	dar. Zuchtsauen	VE / 100 ha LF	0,0	0,0	0,1	0,0	0,1
1340	dar. Schafe	VE / 100 ha LF	0,0	0,1	0,0	0,0	0,0
1320	dar. Pferde	VE / 100 ha LF	0,2	0,3	0,3	0,2	0,4
1391	Rauhfuttermittelverzehr	GV / Betrieb	15,5	9,8	22,1	12,8	25,4
Erträge, Leistungen, Preise							
1411	Getreide (ohne Körnermais)	dt / ha	74	80	63	76	54
1420	dar. Weizen	dt / ha	82	87	77	83	65
1426	dar. Wintergerste	dt / ha	75	77	57	77	54
1427	dar. Sommergerste	dt / ha	48	31	45	49	37
1433	dar. Roggen	dt / ha	50	74	37	52	45
1434	dar. Triticale	dt / ha	58	45	50	67	46
1465	Raps	dt / ha	40	43	36	40	39
1472	Kartoffeln	dt / ha	240	257	239	187	332
1473	Zuckerrüben	dt / ha	708	756	553	704	744
1631	Milchleistung (4 % Fett)	kg / Kuh					
1632	Milchleistung (nat. Fettgehalt)	kg / Kuh					
1612	Lebend geborene Ferkel	Ferkel / Sau	20	24	16	23	16
1511	Getreideerlös insges.(netto; o. Körnermais)	€ / dt	15,07	14,93	15,21	15,07	15,21
1520	Weizenerlös (netto)	€ / dt	15,69	15,54	15,49	15,69	15,97
1526	Wintergersteerlös (netto)	€ / dt	14,07	14,00	13,70	14,11	13,70
1527	Sommergersteerlös (netto)	€ / dt	15,77	13,87	17,65	15,79	14,08
1533	Roggenerlös (netto)	€ / dt	13,02	12,87	14,22	12,55	14,78
1534	Triticaleerlös (netto)	€ / dt	13,36	12,67	14,50	12,91	14,21
1565	Rapselerlös (netto)	€ / dt	37,02	37,56	36,29	37,05	36,78
1572	Kartoffelerlös (netto)	€ / dt	21,90	18,16	24,80	19,19	22,92
1573	Zuckerrübenerlös (netto)	€ / dt	3,45	3,25	3,17	3,53	2,85
1731	Milcherlös (netto bei 4 % Fett)	€ / dt					
1732	Milcherlös (netto bei nat. Fettgehalt)	€ / dt					

Ackerbaubetriebe
Oberstes und unterstes Viertel nach Benchmarkingpunkten
und untergliedert nach Betriebstypen

Blatt 2 von 4

Kennzahl	Bezeichnung	Maßeinheit	Betriebe gesamt	oberstes Viertel	unterstes Viertel	Getreidebau- betriebe	Gemischt- betriebe
0001	Betriebe	Anzahl	82	21	21	63	18
Bilanz							
2000	Summe Aktiva (Bilanzvermögen)	€ / Betrieb	749.069	792.731	640.165	802.649	567.657
2000	Summe Aktiva (Bilanzvermögen)	€ / ha LF	3.848	3.762	3.842	3.774	4.327
2100	Sachanlagen gesamt	€ / ha LF	3.011	2.818	3.025	2.963	3.329
2111	dar. Boden	€ / ha LF	1.790	1.748	1.548	1.810	1.700
2115	dar. Gebäude, baul. Anlagen	€ / ha LF	356	336	401	309	642
2120	dar. techn. Anlagen u. Maschinen	€ / ha LF	762	611	975	748	843
2130	dar. andere Anlagen insges.	€ / ha LF	61	52	37	63	52
2160	dar. Anlagen im Bau, Anzahlungen	€ / ha LF	33	67	58	24	75
2200	Finanzanlagen	€ / ha LF	70	72	49	74	53
2211	dar. Anteile an verbund. Untern.	€ / ha LF	0	0	0	0	0
2213	dar. Beteiligungen	€ / ha LF	69	72	47	74	51
2300	Tiervermögen	€ / ha LF	54	32	97	41	129
2320	dar. Rinder	€ / ha LF	49	27	90	37	119
2330	dar. Schweine	€ / ha LF	1	1	2	1	3
2400	Umlaufvermögen (ohne Tiere)	€ / ha LF	693	816	642	680	774
2410	dav. Vorräte	€ / ha LF	431	450	400	440	374
2412	dar. Feldinventar	€ / ha LF	409	418	383	421	335
2420	dav. Finanzumlaufvermögen	€ / ha LF	262	367	242	240	400
2431	dar. Forderungen aus Liefer. u. Leist.	€ / ha LF	39	72	50	23	125
2450	dar. Bank, Kasse	€ / ha LF	118	196	67	117	134
9041	Eigenkapital (+ 50% Sonderposten)	€ / ha LF	2.926	3.150	2.605	2.885	3.302
3600	dar. Geschäftsguth., gez. Kapital	€ / ha LF	0	0	0	0	0
3140	Sonderposten gesamt	€ / ha LF	64	38	85	69	35
3400	Rückstellungen	€ / ha LF	54	56	46	58	32
3500	Verbindlichkeiten	€ / ha LF	828	537	1.124	793	939
3510	dar. geg. Kreditinstituten	€ / ha LF	694	434	937	662	824
3521	dar. aus Lieferungen u. Leistungen	€ / ha LF	94	60	137	89	80
9280	Anlagenintensität	%	63	57	66	62	64
9281	Veralterungsgrad abnutzbares Anlagenverm.	%	34	34	36	33	35
9292	Fremdkapitaldeckung II	%	181	263	148	183	186
Investitionen, Finanzierung							
8300	Bruttoinvestitionen	€ / ha LF	322	287	329	330	271
8231	Zugang Boden	€ / ha LF	77	31	15	91	7
8232	Zugang Wirtschaftsgeb.u.baul. Anl.	€ / ha LF	10	1	3	11	3
8251	Zugang Anlagen im Bau, Anzahlung	€ / ha LF	35	80	17	37	28
8241	Zugang techn. Anlagen u. Masch.	€ / ha LF	167	154	300	151	235
2800	Veränderung Tiervermögen	€ / ha LF	-2	-1	3	-2	-6
8400	Nettoinvestitionen	€ / ha LF	131	106	92	145	38
8401	Nettoinvestitionen	€ / AK	13.223	11.227	7.573	16.080	2.489
8404	Veränderung Sachanlageverm. (o. Boden)	%	4	5	7	4	3
9314	Nettoverbindlichkeiten	€ / ha LF	566	171	882	553	539
9315	Veränd. Nettoverbindlichkeiten	€ / ha LF	4	-105	179	7	-43
9318	Tilg.von Verbindlk.ges.(incl.Verm.auseinand.)	€ / ha LF	161	99	204	153	189
2920	Veränd. Finanzumlaufvermögen	€ / ha LF	29	100	7	30	21
3822	Veränderung Sonder-AfA	€ / ha LF	-1	1	-4	-1	-2

Ackerbaubetriebe
Oberstes und unterstes Viertel nach Benchmarkingpunkten
und untergliedert nach Betriebstypen

Blatt 3 von 4

Kennzahl	Bezeichnung	Maßeinheit	Betriebe gesamt	oberstes Viertel	unterstes Viertel	Getreidebau- betriebe	Gemischt- betriebe
0001	Betriebe	Anzahl	82	21	21	63	18
Gewinn- und Verlustrechnung							
Ertrag							
4010	Umsatzerlöse	€ / ha LF	1.136	1.258	984	1.150	1.051
4100	dar. landwirtschaftl. Pflanzenprod.	€ / ha LF	1.035	1.191	830	1.068	842
4112	dar. Getreide (ohne Körnermais)	€ / ha LF	587	595	469	641	294
4120	dar. Ölfr., Hülsenfr., Faserpfl.	€ / ha LF	307	339	231	339	126
4130	dar. Kartoffeln	€ / ha LF	13	11	35	4	29
4140	dar. Zuckerrüben	€ / ha LF	40	48	17	43	27
4173	dar. nachwachs. Rohstoffe / Energiepfl.	€ / ha LF	4	0	2	5	3
4200	dar. Tierproduktion	€ / ha LF	52	26	81	37	136
4220	dar. Rinder	€ / ha LF	41	17	68	27	118
4230	dar. Milch	€ / ha LF	0	0	0	0	0
4240	dar. Schweine	€ / ha LF	4	4	4	4	4
4260	dar. Geflügel, Eier	€ / ha LF	2	0	2	2	3
4300	dar. Obst, Weinbau	€ / ha LF	0	0	0	0	0
4360	dar. Nebenbetr., Handel, Dienstleist.	€ / ha LF	48	40	72	45	72
4368	dar. Lohnarbeit, Masch. miete	€ / ha LF	32	25	35	31	39
4400	Bestandsveränderungen	€ / ha LF	3	18	-10	5	-9
4500	Sonst. betr. Erträge	€ / ha LF	427	453	433	401	580
4510	dar. Zulagen u. Zuschüsse	€ / ha LF	341	342	345	322	448
4660	dar. betriebsbezogene Zahlungen	€ / ha LF	322	324	326	304	425
4670	dar. EU-Direktzahlungen (bis WJ 14/15 Betriebsprämie)	€ / ha LF	280	274	286	279	288
4671	dav. Basisprämie - gültig ab WJ 15/16	€ / ha LF	184	180	188	184	188
4672	dav. Greening-Prämie - gültig ab WJ 15/16	€ / ha LF	85	83	87	85	85
4673	dav. Umverteilungsprämie - gültig ab WJ 15/16	€ / ha LF	10	10	11	9	15
4674	dav. Förderung für Junglandwirte - gültig ab WJ 15/16	€ / ha LF	1	1	0	1	0
4680	dar. Ausgleichszulage	€ / ha LF	11	5	14	9	24
4690	dar. für umweltger. Agrarprod.	€ / ha LF	29	46	25	14	113
4698	dar. sonstige Zuschüsse	€ / ha LF	1	0	1	1	0
4520	dar. aufwandsbezogene Zahlungen	€ / ha LF	19	18	19	18	23
4560	dar. Agrardieselerstattung	€ / ha LF	19	18	19	18	23
4550	dar. Investitionszuschüsse	€ / ha LF	0	0	0	0	0
4722	dar. Mieten u. Pachten	€ / ha LF	12	25	12	8	33
4725	dar. zeitraumzugehörige Ust.	€ / ha LF	8	16	9	2	45
4900	dar. zeitraumfremde Erträge	€ / ha LF	26	9	45	26	28
Aufwand							
5100	Materialaufwand	€ / ha LF	591	572	596	595	564
5110	dar. Pflanzenproduktion	€ / ha LF	380	393	351	394	288
5111	dar. Saat- u. Pflanzgut	€ / ha LF	73	93	62	70	86
5112	dar. Düngemittel	€ / ha LF	153	151	144	164	85
5113	dar. Pflanzenschutz	€ / ha LF	127	119	105	138	63
5210	dar. Tierproduktion	€ / ha LF	18	13	30	14	39
5211	dar. Tierzukauf	€ / ha LF	8	4	17	5	23
5280	dar. Futtermittelzukauf	€ / ha LF	3	3	6	3	8
5292	dar. Tierarzt	€ / ha LF	2	2	2	2	3
5293	dar. Besamung	€ / ha LF	0	0	1	0	0
5294	dar. sonst. bezogene Leist. Tierprod.	€ / ha LF	2	1	2	1	2
5330	dar. Nebenbetr., Handel, Dienstleist.	€ / ha LF	18	15	34	19	16
5350	dar. sonst. Materialaufwand	€ / ha LF	175	151	180	167	221
5352	dar. Heizmat., Strom	€ / ha LF	9	9	11	8	19
5354	dar. Wasser, Abwasser	€ / ha LF	2	2	2	1	5
5355	dar. Treib- u. Schmierstoffe	€ / ha LF	90	80	97	88	98
5357	dar. Lohnarbeit, Masch. miete	€ / ha LF	71	58	65	67	92

Ackerbaubetriebe
Oberstes und unterstes Viertel nach Benchmarkingpunkten
und untergliedert nach Betriebstypen

Blatt 4 von 4

Kennzahl	Bezeichnung	Maßeinheit	Betriebe gesamt	oberstes Viertel	unterstes Viertel	Getreidebau- betriebe	Gemischt- betriebe
0001	Betriebe	Anzahl	82	21	21	63	18
Aufwand							
5500	Personalaufwand (ohne BUV)	€ / ha LF	94	114	98	87	139
5501	Personalaufwand (ohne BUV)	€ / eAK	24.504	26.130	22.844	25.217	23.177
5600	Betriebswirtschaftliche AfA	€ / ha LF	200	176	214	197	221
5636	dar. Wirtschaftsgeb. u. baul. Anl.	€ / ha LF	31	24	39	27	53
5642	dar. Maschinen u. Geräte	€ / ha LF	150	132	156	152	146
5641	dar. Betriebsvorrichtungen	€ / ha LF	5	5	6	4	7
5700	Sonst. betriebl. Aufwand	€ / ha LF	365	365	397	365	360
5710	dar. Unterhaltung	€ / ha LF	105	96	115	105	94
5715	dar. Gebäude u. baul. Anlagen	€ / ha LF	21	15	12	23	14
5720	dar. techn. Anl., Masch., Fuhrp.	€ / ha LF	83	81	102	81	80
5730	dar. Betriebsversicherung	€ / ha LF	51	44	59	49	60
5731	dar. betriebliche Unfallversicherung	€ / ha LF	10	10	12	9	17
5742	dar. Pachten	€ / ha LF	132	142	118	139	92
5765	Pachtpreis / ha Pachtfläche	€ / ha	194	213	168	205	134
5764	dar. zeitraumzugehörige Vorsteuer	€ / ha LF	7	8	15	2	39
5770	dar. zeitraumfremder Aufwand	€ / ha LF	14	26	10	15	15
Unternehmensergebnis							
6000	Betriebsergebnis	€ / ha LF	315	502	102	313	338
4000	Betriebliche Erträge	€ / ha LF	1.566	1.729	1.407	1.557	1.622
5000	Betriebliche Aufwendungen	€ / ha LF	1.251	1.227	1.305	1.243	1.284
7000	Finanzergebnis	€ / ha LF	-18	-9	-23	-17	-22
7230	dar. Zinsaufwand	€ / ha LF	21	12	24	20	24
7600	Außerordentliches Ergebnis	€ / ha LF	3	0	15	0	22
7800	Steuern vom Einkommen u. Ertrag	€ / ha LF	0	0	0	0	0
7900	Sonstige Steuern	€ / ha LF	9	12	4	10	2
7910	Unternehmensertrag	€ / ha LF	1.571	1.732	1.424	1.559	1.645
7920	Unternehmensaufwand vor Steuern	€ / ha LF	1.280	1.252	1.333	1.273	1.309
Rentabilität							
9000	Gewinn/Jahresübersch. vor Steuern	€ / Betrieb	56.639	101.311	15.142	60.759	44.031
9000	Gewinn/Jahresübersch. vor Steuern	€ / ha LF	291	481	91	286	336
9004	Ordentliches Ergebnis	€ / Betrieb	53.689	104.871	6.833	58.245	39.465
9004	Ordentliches Ergebnis	€ / ha LF	276	498	41	274	301
9006	Gewinn + Personalaufwand (ohne BUV)	€ / AK	38.809	62.971	15.582	41.412	30.900
9007	Ordentliches Ergeb. + Personalaufw. (o. BUV)	€ / AK	37.282	64.759	11.473	40.098	28.633
9008	Ordentliches Ergeb. + Personalaufw. (o. BUV)	€ / ha LF	370	612	139	361	440
9071	Betriebseinkommen	€ / ha LF	535	774	313	533	561
9073	Relative Faktorentlohnung	%	96,5	139,7	52,2	98,9	85,4
9103	Ordentliche Rentabilitätsrate	%	5,5	19,5	-14,4	6,5	0,4
9120	Gesamtkapitalrentabilität	%	2,8	9,3	-4,7	3,2	0,7
9131	Eigenkapitalrentabilität (ohne Boden)	%	1,9	19,2	0,0	3,1	0,0
Liquidität / Stabilität							
9601	Liquidität 1. Grades	%	72	302	37	72	101
9221	Cashflow I	€ / ha LF	496	647	315	492	541
9223	Cashflow III (zur Neufinanzierung verfügbar)	€ / ha LF	180	288	-46	196	131
9240	Kapitaldienst	€ / ha LF	182	111	228	173	213
9231	Langfristige Kapitaldienstgrenze	€ / ha LF	121	334	-117	116	157
9232	Mittelfristige Kapitaldienstgrenze	€ / ha LF	152	358	-78	143	211
9233	Kurzfristige Kapitaldienstgrenze	€ / ha LF	321	510	97	314	378
9241	Ausschöpf. d. langfr. Kapitaldienstgr.	%	150	33	<Null	149	135
9242	Ausschöpf. d. mittelfr. Kapitaldienstgr.	%	119	31	<Null	121	101
9243	Ausschöpf. d. kurzfr. Kapitaldienstgr.	%	57	22	236	55	56
9270	Eigenkapitalquote	%	76	84	68	76	76
9230	Eigenkapitalveränderung	€ / ha LF	129	208	-79	138	97
9239	Bereinigte Eigenkapitalveränderung	€ / ha LF	101	322	-141	97	134
9238	Bereinigte Eigenkapitalveränderung	€ / AK	10.132	34.080	-11.652	10.759	8.701
Unternehmerfamilie							
9502	Gesamteinkommen	€ / Betrieb	59.056	104.496	17.027	63.188	46.155
9503	Verfügbares Einkommen	€ / Betrieb	33.416	70.375	-1.019	35.542	27.068
3210	Entnahmen Lebenshaltung	€ / Betrieb	22.772	27.043	21.730	21.869	25.967
3395	Nettoentnahmen	€ / nAK	27.615	54.214	21.350	28.043	25.221

Spez. Getreidebaubetriebe untergliedert nach Betriebsgröße (LF - Gruppen)

Blatt 1 von 4

Kennzahl	Bezeichnung	Maßeinheit	Getreidebaubetriebe			
			Alle	bis 100 ha LF	>100 bis 200 ha LF	über 200 ha LF
0001	Betriebe	Anzahl	63	8	19	36
Faktorausstattung						
1006	Wirtschaftliche Betriebsgröße	€ / ha LF	980	1.042	969	980
1030	Landw. genutzte Fläche (LF)	ha / Betrieb	212,7	58,8	147,4	281,4
1033	dar. zugepachtete LF (Netto)	ha / Betrieb	143,6	33,1	90,7	196,0
1150	Ackerfläche	% LF	90,6	91,2	88,7	91,1
1160	Dauergrünland	% LF	9,2	8,6	11,3	8,7
1056	Ertragsmesszahl	EMZ / a	45	45	42	46
1110	Arbeitskräfte insgesamt	AK / Betrieb	1,91	0,99	1,44	2,37
1113	dar. Familienarbeitskräfte	FAK / Betrieb	1,32	0,99	1,09	1,51
1120	Nicht entlohnte Arbeitskräfte	nAK / Betrieb	1,18	0,99	1,05	1,29
1114	AK-Besatz	AK / 100 ha LF	0,90	1,69	0,98	0,84
1130	Lohnansatz	€ / Betrieb	36.683	30.174	33.033	40.056
Produktionsstruktur						
1151	Ackerfläche (Anfang des Jahres)	ha AF / Betrieb	190,8	55,2	129,6	253,2
1210	dar. Getreide (ohne Körnermais)	% AF	63,1	64,3	64,5	62,7
1230	dar. Ölfrüchte, Hülsenfr., Faserpflanzen	% AF	27,6	23,8	26,2	28,2
1237	dar. Winterraps	% AF	23,8	23,8	23,7	23,9
1240	dar. Kartoffeln	% AF	0,2	0,2	0,1	0,2
1250	dar. Zuckerrüben	% AF	1,9	1,0	1,1	2,2
1271	dar. Silomais	% AF	1,6	0,0	0,6	2,0
1275	dar. sonst. Ackerfutter	% AF	1,0	0,0	1,4	1,0
1284	dar. nachwachs. Rohstoffe / Energiepflanzen	% AF	0,4	0,0	0,0	0,5
1300	Viehbesatz	VE / 100 ha LF	6,4	7,8	9,2	5,6
1330	dar. Rinder	VE / 100 ha LF	5,6	5,4	7,6	5,1
1335	dar. Milchkühe	VE / 100 ha LF	0,0	0,0	0,0	0,0
1336	dar. Mutter- und Ammenkühe	VE / 100 ha LF	3,2	2,5	4,5	2,9
1339	dar. Jung- und Mastvieh	VE / 100 ha LF	1,7	2,1	2,1	1,6
1350	dar. Schweine	VE / 100 ha LF	0,5	1,8	1,1	0,2
1351	dar. Mastschweine und Läufer	VE / 100 ha LF	0,4	1,3	0,9	0,2
1352	dar. Zuchtsauen	VE / 100 ha LF	0,0	0,2	0,1	0,0
1340	dar. Schafe	VE / 100 ha LF	0,0	0,5	0,0	0,0
1320	dar. Pferde	VE / 100 ha LF	0,2	0,0	0,3	0,2
1391	Rauhfuttermittelverzehr	GV / Betrieb	12,8	3,5	12,4	15,0
Erträge, Leistungen, Preise						
1411	Getreide (ohne Körnermais)	dt / ha	76	65	73	78
1420	dar. Weizen	dt / ha	83	66	83	84
1426	dar. Wintergerste	dt / ha	77	68	72	78
1427	dar. Sommergerste	dt / ha	49	37	43	52
1433	dar. Roggen	dt / ha	52	60	65	48
1434	dar. Triticale	dt / ha	67	51	50	71
1465	Raps	dt / ha	40	38	41	40
1472	Kartoffeln	dt / ha	187	159	146	193
1473	Zuckerrüben	dt / ha	704	867	680	704
1631	Milchleistung (4 % Fett)	kg / Kuh				
1632	Milchleistung (nat. Fettgehalt)	kg / Kuh				
1612	Lebend geborene Ferkel	Ferkel / Sau	23	24	22	
1511	Getreideerlös insges.(netto; o. Körnermais)	€ / dt	15,07	15,33	15,10	15,05
1520	Weizenerlös (netto)	€ / dt	15,69	16,31	15,78	15,63
1526	Wintergersteerlös (netto)	€ / dt	14,11	13,38	14,14	14,13
1527	Sommergersteerlös (netto)	€ / dt	15,79	12,89	14,21	16,44
1533	Roggenerlös (netto)	€ / dt	12,55	12,49	12,99	12,44
1534	Triticaleerlös (netto)	€ / dt	12,91		13,86	12,74
1565	Rapselerlös (netto)	€ / dt	37,05	37,44	36,09	37,30
1572	Kartoffelerlös (netto)	€ / dt	19,19	13,19	9,46	19,59
1573	Zuckerrübenerlös (netto)	€ / dt	3,53	2,96	3,73	3,52
1731	Milcherlös (netto bei 4 % Fett)	€ / dt				
1732	Milcherlös (netto bei nat. Fettgehalt)	€ / dt				

Spez. Getreidebaubetriebe untergliedert nach Betriebsgröße (LF - Gruppen)

Blatt 2 von 4

Kennzahl	Bezeichnung	Maßeinheit	Getreidebaubetriebe			
			Alle	bis 100 ha LF	>100 bis 200 ha LF	über 200 ha LF
0001	Betriebe	Anzahl	63	8	19	36
Bilanz						
2000	Summe Aktiva (Bilanzvermögen)	€ / Betrieb	802.649	262.819	572.808	1.043.916
2000	Summe Aktiva (Bilanzvermögen)	€ / ha LF	3.774	4.471	3.887	3.710
2100	Sachanlagen gesamt	€ / ha LF	2.963	3.706	3.108	2.888
2111	dar. Boden	€ / ha LF	1.810	2.672	1.790	1.775
2115	dar. Gebäude, baul. Anlagen	€ / ha LF	309	253	388	290
2120	dar. techn. Anlagen u. Maschinen	€ / ha LF	748	694	852	722
2130	dar. andere Anlagen insges.	€ / ha LF	63	71	53	66
2160	dar. Anlagen im Bau, Anzahlungen	€ / ha LF	24	1	22	26
2200	Finanzanlagen	€ / ha LF	74	63	56	79
2211	dar. Anteile an verbund. Untern.	€ / ha LF	0	0	0	0
2213	dar. Beteiligungen	€ / ha LF	74	62	56	79
2300	Tiervermögen	€ / ha LF	41	30	60	37
2320	dar. Rinder	€ / ha LF	37	23	52	34
2330	dar. Schweine	€ / ha LF	1	3	4	0
2400	Umlaufvermögen (ohne Tiere)	€ / ha LF	680	661	645	691
2410	dav. Vorräte	€ / ha LF	440	429	427	444
2412	dar. Feldinventar	€ / ha LF	421	421	410	424
2420	dav. Finanzumlaufvermögen	€ / ha LF	240	232	218	247
2431	dar. Forderungen aus Liefer. u. Leist.	€ / ha LF	23	20	33	21
2450	dar. Bank, Kasse	€ / ha LF	117	125	91	123
9041	Eigenkapital (+ 50% Sonderposten)	€ / ha LF	2.885	3.817	3.024	2.803
3600	dar. Geschäftsguth., gez. Kapital	€ / ha LF	0	0	0	0
3140	Sonderposten gesamt	€ / ha LF	69	72	107	59
3400	Rückstellungen	€ / ha LF	58	38	50	61
3500	Verbindlichkeiten	€ / ha LF	793	580	756	813
3510	dar. geg. Kreditinstituten	€ / ha LF	662	424	591	693
3521	dar. aus Lieferungen u. Leistungen	€ / ha LF	89	151	121	78
9280	Anlagenintensität	%	62	61	66	61
9281	Veralterungsgrad abnutzbares Anlagenverm.	%	33	23	33	34
9292	Fremdkapitaldeckung II	%	183	236	195	178
Investitionen, Finanzierung						
8300	Bruttoinvestitionen	€ / ha LF	330	143	272	354
8231	Zugang Boden	€ / ha LF	91	3	14	116
8232	Zugang Wirtschaftsgeb.u.baul. Anl.	€ / ha LF	11	1	2	14
8251	Zugang Anlagen im Bau, Anzahlung	€ / ha LF	37	0	20	43
8241	Zugang techn. Anlagen u. Masch.	€ / ha LF	151	136	221	133
2800	Veränderung Tiervermögen	€ / ha LF	-2	-28	1	-1
8400	Nettoinvestitionen	€ / ha LF	145	-65	20	189
8401	Nettoinvestitionen	€ / AK	16.080	-3.864	2.073	22.432
8404	Veränderung Sachanlageverm. (o. Boden)	%	4	-2	1	5
9314	Nettoverbindlichkeiten	€ / ha LF	553	348	538	566
9315	Veränd. Nettoverbindlichkeiten	€ / ha LF	7	-76	19	7
9318	Tilg.von Verbindk.ges.(incl.Verm.auseinand.)	€ / ha LF	153	96	127	163
2920	Veränd. Finanzumlaufvermögen	€ / ha LF	30	55	57	22
3822	Veränderung Sonder-AfA	€ / ha LF	-1	10	-7	0

Spez. Getreidebaubetriebe untergliedert nach Betriebsgröße (LF - Gruppen)

Blatt 3 von 4

Kennzahl	Bezeichnung	Maßeinheit	Getreidebaubetriebe			
			Alle	bis 100 ha LF	>100 bis 200 ha LF	über 200 ha LF
0001	Betriebe	Anzahl	63	8	19	36
Gewinn- und Verlustrechnung						
Ertrag						
4010	Umsatzerlöse	€ / ha LF	1.150	1.099	1.158	1.151
4100	dar. landwirtschaftl. Pflanzenprod.	€ / ha LF	1.068	957	1.023	1.086
4112	dar. Getreide (ohne Körnermais)	€ / ha LF	641	596	623	648
4120	dar. Ölf., Hülsenfr., Faserpfl.	€ / ha LF	339	308	327	344
4130	dar. Kartoffeln	€ / ha LF	4	2	0	5
4140	dar. Zuckerrüben	€ / ha LF	43	23	25	48
4173	dar. nachwachs. Rohstoffe / Energiepfl.	€ / ha LF	5	0	0	6
4200	dar. Tierproduktion	€ / ha LF	37	68	51	32
4220	dar. Rinder	€ / ha LF	27	52	30	25
4230	dar. Milch	€ / ha LF	0	0	0	0
4240	dar. Schweine	€ / ha LF	4	13	9	2
4260	dar. Geflügel, Eier	€ / ha LF	2	0	0	2
4300	dar. Obst, Weinbau	€ / ha LF	0	0	0	0
4360	dar. Nebenbetr., Handel, Dienstleist.	€ / ha LF	45	74	83	33
4368	dar. Lohnarbeit, Masch.miete	€ / ha LF	31	36	78	18
4400	Bestandsveränderungen	€ / ha LF	5	-47	-7	11
4500	Sonst. betr. Erträge	€ / ha LF	401	514	440	385
4510	dar. Zulagen u. Zuschüsse	€ / ha LF	322	413	337	313
4660	dar. betriebsbezogene Zahlungen	€ / ha LF	304	392	315	296
4670	dar. EU-Direktzahlungen (bis WJ 14/15 Betriebsprämie)	€ / ha LF	279	305	286	276
4671	dav. Basisprämie - gültig ab WJ 15/16	€ / ha LF	184	188	185	184
4672	dav. Greening-Prämie - gültig ab WJ 15/16	€ / ha LF	85	84	86	85
4673	dav. Umverteilungsprämie - gültig ab WJ 15/16	€ / ha LF	9	33	14	7
4674	dav. Förderung für Junglandwirte - gültig ab WJ 15/16	€ / ha LF	1	0	1	1
4680	dar. Ausgleichszulage	€ / ha LF	9	5	9	10
4690	dar. für umweltger. Agrarprod.	€ / ha LF	14	82	20	10
4698	dar. sonstige Zuschüsse	€ / ha LF	1	0	0	1
4520	dar. aufwandsbezogene Zahlungen	€ / ha LF	18	21	21	17
4560	dar. Agrardieselerstattung	€ / ha LF	18	21	21	17
4550	dar. Investitionszuschüsse	€ / ha LF	0	0	0	0
4722	dar. Mieten u. Pachten	€ / ha LF	8	8	22	4
4725	dar. zeitraumzugehörige Ust.	€ / ha LF	2	60	0	0
4900	dar. zeitraumfremde Erträge	€ / ha LF	26	25	41	22
Aufwand						
5100	Materialaufwand	€ / ha LF	595	526	614	592
5110	dar. Pflanzenproduktion	€ / ha LF	394	272	375	405
5111	dar. Saat- u. Pflanzgut	€ / ha LF	70	41	62	73
5112	dar. Düngemittel	€ / ha LF	164	119	163	166
5113	dar. Pflanzenschutz	€ / ha LF	138	96	127	144
5210	dar. Tierproduktion	€ / ha LF	14	18	20	12
5211	dar. Tierzukauf	€ / ha LF	5	3	9	4
5280	dar. Futtermittelzukauf	€ / ha LF	3	5	4	2
5292	dar. Tierarzt	€ / ha LF	2	3	2	2
5293	dar. Besamung	€ / ha LF	0	0	1	0
5294	dar. sonst. bezogene Leist. Tierprod.	€ / ha LF	1	3	2	1
5330	dar. Nebenbetr., Handel, Dienstleist.	€ / ha LF	19	18	9	22
5350	dar. sonst. Materialaufwand	€ / ha LF	167	219	210	153
5352	dar. Heizmat., Strom	€ / ha LF	8	13	10	7
5354	dar. Wasser, Abwasser	€ / ha LF	1	3	2	1
5355	dar. Treib- u. Schmierstoffe	€ / ha LF	88	93	90	88
5357	dar. Lohnarbeit, Masch.miete	€ / ha LF	67	109	104	55

Spez. Getreidebaubetriebe untergliedert nach Betriebsgröße (LF - Gruppen)

Blatt 4 von 4

Kennzahl	Bezeichnung	Maßeinheit	Getreidebaubetriebe			
			Alle	bis 100 ha LF	>100 bis 200 ha LF	über 200 ha LF
0001	Betriebe	Anzahl	63	8	19	36
Aufwand						
5500	Personalaufwand (ohne BUV)	€ / ha LF	87	1	52	101
5501	Personalaufwand (ohne BUV)	€ / eAK	25.217	23.287	19.964	26.212
5600	Betriebswirtschaftliche AfA	€ / ha LF	197	206	228	188
5636	dar. Wirtschaftsgeb. u. baul. Anl.	€ / ha LF	27	27	35	25
5642	dar. Maschinen u. Geräte	€ / ha LF	152	164	171	146
5641	dar. Betriebsvorrichtungen	€ / ha LF	4	1	5	4
5700	Sonst. betriebl. Aufwand	€ / ha LF	365	365	387	358
5710	dar. Unterhaltung	€ / ha LF	105	82	129	100
5715	dar. Gebäude u. baul. Anlagen	€ / ha LF	23	32	34	20
5720	dar. techn. Anl., Masch., Fuhrp.	€ / ha LF	81	50	95	79
5730	dar. Betriebsversicherung	€ / ha LF	49	69	54	47
5731	dar. betriebliche Unfallversicherung	€ / ha LF	9	13	10	9
5742	dar. Pachten	€ / ha LF	139	90	127	145
5765	Pachtpreis / ha Pachtfläche	€ / ha	205	156	205	207
5764	dar. zeitraumzugehörige Vorsteuer	€ / ha LF	2	53	0	0
5770	dar. zeitraumfremder Aufwand	€ / ha LF	15	20	15	14
Unternehmensergebnis						
6000	Betriebsergebnis	€ / ha LF	313	468	309	307
4000	Betriebliche Erträge	€ / ha LF	1.557	1.566	1.591	1.547
5000	Betriebliche Aufwendungen	€ / ha LF	1.243	1.098	1.282	1.240
7000	Finanzergebnis	€ / ha LF	-17	-18	-13	-18
7230	dar. Zinsaufwand	€ / ha LF	20	20	15	21
7600	Außerordentliches Ergebnis	€ / ha LF	0	1	0	0
7800	Steuern vom Einkommen u. Ertrag	€ / ha LF	0	0	0	0
7900	Sonstige Steuern	€ / ha LF	10	16	12	10
7910	Unternehmensertrag	€ / ha LF	1.559	1.568	1.593	1.549
7920	Unternehmensaufwand vor Steuern	€ / ha LF	1.273	1.133	1.308	1.270
Rentabilität						
9000	Gewinn/Jahresübersch. vor Steuern	€ / Betrieb	60.759	25.551	41.963	78.504
9000	Gewinn/Jahresübersch. vor Steuern	€ / ha LF	286	435	285	279
9004	Ordentliches Ergebnis	€ / Betrieb	58.245	25.179	38.151	76.197
9004	Ordentliches Ergebnis	€ / ha LF	274	428	259	271
9006	Gewinn + Personalaufwand (ohne BUV)	€ / AK	41.412	25.773	34.509	45.083
9007	Ordentliches Ergeb. + Personalaufw. (o. BUV)	€ / AK	40.098	25.399	31.862	44.109
9008	Ordentliches Ergeb. + Personalaufw. (o. BUV)	€ / ha LF	361	429	311	371
9071	Betriebseinkommen	€ / ha LF	533	539	469	550
9073	Relative Faktorentlohnung	%	98,9	73,9	84,1	104,9
9103	Ordentliche Rentabilitätsrate	%	6,5	-5,4	2,2	8,3
9120	Gesamtkapitalrentabilität	%	3,2	-1,5	1,3	4,0
9131	Eigenkapitalrentabilität (ohne Boden)	%	3,1	0,0	0,0	6,2
Liquidität / Stabilität						
9601	Liquidität 1. Grades	%	72	41	51	81
9221	Cashflow I	€ / ha LF	492	679	526	474
9223	Cashflow III (zur Neufinanzierung verfügbar)	€ / ha LF	196	177	136	214
9240	Kapitaldienst	€ / ha LF	173	116	141	184
9231	Langfristige Kapitaldienstgrenze	€ / ha LF	116	95	51	136
9232	Mittelfristige Kapitaldienstgrenze	€ / ha LF	143	122	86	160
9233	Kurzfristige Kapitaldienstgrenze	€ / ha LF	314	301	279	325
9241	Ausschöpf. d. langfr. Kapitaldienstgr.	%	149	122	278	136
9242	Ausschöpf. d. mittelfr. Kapitaldienstgr.	%	121	95	164	115
9243	Ausschöpf. d. kurzfr. Kapitaldienstgr.	%	55	39	51	57
9270	Eigenkapitalquote	%	76	85	78	76
9230	Eigenkapitalveränderung	€ / ha LF	138	11	2	181
9239	Bereinigte Eigenkapitalveränderung	€ / ha LF	97	75	36	115
9238	Bereinigte Eigenkapitalveränderung	€ / AK	10.759	4.462	3.713	13.606
Unternehmerfamilie						
9502	Gesamteinkommen	€ / Betrieb	63.188	30.884	42.578	81.244
9503	Verfügbares Einkommen	€ / Betrieb	35.542	21.127	24.891	44.366
3210	Entnahmen Lebenshaltung	€ / Betrieb	21.869	10.963	19.339	25.627
3395	Nettoentnahmen	€ / nAK	28.043	25.279	39.171	23.720

Futterbaubetriebe
Oberstes und unterstes Viertel nach Benchmarkingpunkten
und untergliedert nach Betriebstypen

Blatt 1 von 4

Kennzahl	Bezeichnung	Maßeinheit	Betriebe gesamt	oberstes Viertel	unterstes Viertel	Milchvieh- betriebe	Sonstige Futterbaubetr.
0001	Betriebe	Anzahl	97	24	24	77	20
Faktorausstattung							
1006	Wirtschaftliche Betriebsgröße	€ / ha LF	2.213	1.902	2.522	2.597	807
1030	Landw. genutzte Fläche (LF)	ha / Betrieb	141,3	172,8	167,3	139,8	147,0
1033	dar. zugepachtete LF (Netto)	ha / Betrieb	88,3	109,0	112,7	85,1	100,5
1150	Ackerfläche	% LF	63,3	65,7	68,9	69,5	40,4
1160	Dauergrünland	% LF	36,7	34,3	31,0	30,4	59,5
1056	Ertragsmesszahl	EMZ / a	31	31	32	32	28
1110	Arbeitskräfte insgesamt	AK / Betrieb	2,96	3,11	3,77	3,12	2,33
1113	dar. Familienarbeitskräfte	FAK / Betrieb	1,73	1,92	1,56	1,83	1,36
1120	Nicht entlohnte Arbeitskräfte	nAK / Betrieb	1,50	1,57	1,39	1,56	1,26
1114	AK-Besatz	AK / 100 ha LF	2,09	1,80	2,25	2,23	1,59
1130	Lohnansatz	€ / Betrieb	44.846	46.634	42.638	46.559	38.251
Produktionsstruktur							
1151	Ackerfläche (Anfang des Jahres)	ha AF / Betrieb	88,3	110,6	114,3	96,4	57,0
1210	dar. Getreide (ohne Körnermais)	% AF	49,6	52,5	48,4	49,6	49,6
1230	dar. Ölfrüchte, Hülsenfr., Faserpflanzen	% AF	12,2	15,0	12,8	12,5	10,3
1237	dar. Winterraps	% AF	10,9	13,8	11,6	11,4	7,8
1240	dar. Kartoffeln	% AF	0,1	0,1	0,2	0,1	0,1
1250	dar. Zuckerrüben	% AF	0,3	0,9	0,2	0,2	1,0
1271	dar. Silomais	% AF	17,8	12,6	22,8	19,3	7,8
1275	dar. sonst. Ackerfutter	% AF	17,0	16,3	13,6	15,5	26,2
1284	dar. nachwachs. Rohstoffe / Energiepflanzen	% AF	0,1	0,0	0,0	0,0	0,5
1300	Viehbesatz	VE / 100 ha LF	98,1	85,5	105,8	106,8	66,1
1330	dar. Rinder	VE / 100 ha LF	95,7	82,5	105,0	105,7	59,1
1335	dar. Milchkühe	VE / 100 ha LF	50,2	38,6	60,4	63,9	0,0
1336	dar. Mutter- und Ammenkühe	VE / 100 ha LF	7,3	10,7	2,1	0,8	30,9
1339	dar. Jung- und Mastvieh	VE / 100 ha LF	27,9	25,5	30,7	29,9	20,3
1350	dar. Schweine	VE / 100 ha LF	0,3	0,2	0,3	0,3	0,2
1351	dar. Mastschweine und Läufer	VE / 100 ha LF	0,3	0,1	0,3	0,3	0,2
1352	dar. Zuchtsauen	VE / 100 ha LF	0,0	0,0	0,0	0,0	0,0
1340	dar. Schafe	VE / 100 ha LF	0,7	0,5	0,1	0,2	2,4
1320	dar. Pferde	VE / 100 ha LF	0,6	0,0	0,4	0,4	1,4
1391	Rauhfuttermittelverzehr	GV / Betrieb	138,3	148,0	176,3	148,6	98,6
Erträge, Leistungen, Preise							
1411	Getreide (ohne Körnermais)	dt / ha	62	63	61	63	50
1420	dar. Weizen	dt / ha	70	71	70	71	48
1426	dar. Wintergerste	dt / ha	64	69	58	64	65
1427	dar. Sommergerste	dt / ha	53	54	52	53	27
1433	dar. Roggen	dt / ha	53	53	55	58	49
1434	dar. Triticale	dt / ha	57	55	59	59	49
1465	Raps	dt / ha	37	38	34	37	33
1472	Kartoffeln	dt / ha	234	171	238	241	192
1473	Zuckerrüben	dt / ha	632	610	734	675	563
1631	Milchleistung (4 % Fett)	kg / Kuh	8.527	9.203	8.209	8.527	
1632	Milchleistung (nat. Fettgehalt)	kg / Kuh	8.165	8.756	8.009	8.165	
1612	Lebend geborene Ferkel	Ferkel / Sau	0	0		0	0
1511	Getreideerlös insges. (netto; o. Körnermais)	€ / dt	15,11	15,15	15,13	15,01	15,55
1520	Weizenerlös (netto)	€ / dt	15,66	15,26	16,15	15,53	17,38
1526	Wintergersteerlös (netto)	€ / dt	14,18	14,76	14,16	13,73	16,28
1527	Sommergersteerlös (netto)	€ / dt	15,45	17,83	14,75	15,48	12,49
1533	Roggenerlös (netto)	€ / dt	13,60	13,72	13,34	13,18	13,82
1534	Triticaleerlös (netto)	€ / dt	14,78	15,46	12,61	13,73	15,86
1565	Rapselerlös (netto)	€ / dt	36,37	37,12	36,68	36,27	37,31
1572	Kartoffelerlös (netto)	€ / dt	23,81	32,55	22,37	20,70	36,51
1573	Zuckerrübenerlös (netto)	€ / dt	3,58	2,98	5,92	4,05	2,68
1731	Milcherlös (netto bei 4 % Fett)	€ / dt	27,07	26,87	26,77	27,07	
1732	Milcherlös (netto bei nat. Fettgehalt)	€ / dt	28,26	28,25	27,43	28,26	

Futterbaubetriebe
Oberstes und unterstes Viertel nach Benchmarkingpunkten
und untergliedert nach Betriebstypen

Blatt 2 von 4

Kennzahl	Bezeichnung	Maßeinheit	Betriebe gesamt	oberstes Viertel	unterstes Viertel	Milchvieh- betriebe	Sonstige Futterbaubetr.
0001	Betriebe	Anzahl	97	24	24	77	20
Bilanz							
2000	Summe Aktiva (Bilanzvermögen)	€ / Betrieb	895.585	1.030.575	1.043.841	982.612	560.530
2000	Summe Aktiva (Bilanzvermögen)	€ / ha LF	6.341	5.965	6.240	7.031	3.813
2100	Sachanlagen gesamt	€ / ha LF	4.893	4.527	4.773	5.479	2.750
2111	dar. Boden	€ / ha LF	2.033	2.014	1.862	2.213	1.374
2115	dar. Gebäude, baul. Anlagen	€ / ha LF	1.316	1.003	1.420	1.484	703
2120	dar. techn. Anlagen u. Maschinen	€ / ha LF	1.393	1.236	1.390	1.619	566
2130	dar. andere Anlagen insges.	€ / ha LF	75	108	78	74	77
2160	dar. Anlagen im Bau, Anzahlungen	€ / ha LF	52	148	7	62	14
2200	Finanzanlagen	€ / ha LF	28	44	25	28	29
2211	dar. Anteile an verbund. Untern.	€ / ha LF	0	0	0	0	0
2213	dar. Beteiligungen	€ / ha LF	26	44	24	25	29
2300	Tiervermögen	€ / ha LF	673	594	708	727	473
2320	dar. Rinder	€ / ha LF	657	582	703	720	426
2330	dar. Schweine	€ / ha LF	1	0	1	1	0
2400	Umlaufvermögen (ohne Tiere)	€ / ha LF	725	785	697	775	543
2410	dav. Vorräte	€ / ha LF	357	345	443	397	212
2412	dar. Feldinventar	€ / ha LF	290	292	321	316	194
2420	dav. Finanzumlaufvermögen	€ / ha LF	369	440	254	379	332
2431	dar. Forderungen aus Liefer. u. Leist.	€ / ha LF	110	118	88	105	127
2450	dar. Bank, Kasse	€ / ha LF	163	210	74	171	134
9041	Eigenkapital (+ 50% Sonderposten)	€ / ha LF	3.922	4.441	2.378	4.270	2.645
3600	dar. Geschäftsguth., gez. Kapital	€ / ha LF	0	0	0	0	0
3140	Sonderposten gesamt	€ / ha LF	368	308	273	427	151
3400	Rückstellungen	€ / ha LF	46	52	64	50	33
3500	Verbindlichkeiten	€ / ha LF	2.180	1.312	3.659	2.493	1.036
3510	dar. geg. Kreditinstituten	€ / ha LF	1.902	1.102	3.273	2.214	759
3521	dar. aus Lieferungen u. Leistungen	€ / ha LF	153	104	272	178	63
9280	Anlagenintensität	%	67	65	67	68	58
9281	Veralterungsgrad abnutzbares Anlagenverm.	%	35	37	35	35	38
9292	Fremdkapitaldeckung II	%	122	184	76	119	147
Investitionen, Finanzierung							
8300	Bruttoinvestitionen	€ / ha LF	372	598	180	338	496
8231	Zugang Boden	€ / ha LF	105	164	85	65	254
8232	Zugang Wirtschaftsgeb.u.baul. Anl.	€ / ha LF	20	6	35	25	2
8251	Zugang Anlagen im Bau, Anzahlung	€ / ha LF	83	174	-4	97	32
8241	Zugang techn. Anlagen u. Masch.	€ / ha LF	148	174	103	141	175
2800	Veränderung Tiervermögen	€ / ha LF	-3	17	-23	-4	2
8400	Nettoinvestitionen	€ / ha LF	-52	251	-275	-145	290
8401	Nettoinvestitionen	€ / AK	-2.483	13.936	-12.195	-6.518	18.285
8404	Veränderung Sachanlageverm. (o. Boden)	%	-5	2	-9	-6	2
9314	Nettoverbindlichkeiten	€ / ha LF	1.812	871	3.405	2.114	704
9315	Veränd. Nettoverbindlichkeiten	€ / ha LF	-45	-126	11	-116	211
9318	Tilg.von Verbindlk.ges.(incl.Verm.auseinand.)	€ / ha LF	331	331	378	369	190
2920	Veränd. Finanzumlaufvermögen	€ / ha LF	-7	89	7	-2	-26
3822	Veränderung Sonder-AfA	€ / ha LF	-7	0	-10	-10	2

Futterbaubetriebe
Oberstes und unterstes Viertel nach Benchmarkingpunkten
und untergliedert nach Betriebstypen

Blatt 3 von 4

Kennzahl	Bezeichnung	Maßeinheit	Betriebe gesamt	oberstes Viertel	unterstes Viertel	Milchvieh- betriebe	Sonstige Futterbaubetr.
0001	Betriebe	Anzahl	97	24	24	77	20
Gewinn- und Verlustrechnung							
Ertrag							
4010	Umsatzerlöse	€ / ha LF	1.813	1.765	2.008	2.074	858
4100	dar. landwirtschaftl. Pflanzenprod.	€ / ha LF	258	358	257	275	197
4112	dar. Getreide (ohne Körnermais)	€ / ha LF	157	209	157	164	130
4120	dar. Ölf., Hülsenfr., Faserpfl.	€ / ha LF	87	130	83	99	44
4130	dar. Kartoffeln	€ / ha LF	1	1	2	1	1
4140	dar. Zuckerrüben	€ / ha LF	5	10	5	4	6
4173	dar. nachwachs. Rohstoffe / Energiepfl.	€ / ha LF	0	0	0	0	0
4200	dar. Tierproduktion	€ / ha LF	1.450	1.347	1.546	1.688	578
4220	dar. Rinder	€ / ha LF	236	260	229	205	351
4230	dar. Milch	€ / ha LF	1.154	947	1.313	1.469	0
4240	dar. Schweine	€ / ha LF	3	1	2	3	3
4260	dar. Geflügel, Eier	€ / ha LF	7	1	2	8	2
4300	dar. Obst, Weinbau	€ / ha LF	0	0	0	0	0
4360	dar. Nebenbetr., Handel, Dienstleist.	€ / ha LF	100	55	202	105	82
4368	dar. Lohnarbeit, Masch.miete	€ / ha LF	19	22	10	17	28
4400	Bestandsveränderungen	€ / ha LF	-4	26	-39	-5	1
4500	Sonst. betr. Erträge	€ / ha LF	609	769	511	617	581
4510	dar. Zulagen u. Zuschüsse	€ / ha LF	482	586	396	475	507
4660	dar. betriebsbezogene Zahlungen	€ / ha LF	388	383	342	359	494
4670	dar. EU-Direktzahlungen (bis WJ 14/15 Betriebsprämie)	€ / ha LF	286	272	284	287	283
4671	dav. Basisprämie - gültig ab WJ 15/16	€ / ha LF	185	179	187	188	176
4672	dav. Greening-Prämie - gültig ab WJ 15/16	€ / ha LF	84	81	85	84	81
4673	dav. Umverteilungsprämie - gültig ab WJ 15/16	€ / ha LF	17	12	12	14	26
4674	dav. Förderung für Junglandwirte - gültig ab WJ 15/16	€ / ha LF	1	1	0	1	0
4680	dar. Ausgleichszulage	€ / ha LF	36	40	28	33	47
4690	dar. für umweltger. Agrarprod.	€ / ha LF	62	71	25	35	162
4698	dar. sonstige Zuschüsse	€ / ha LF	1	0	2	1	1
4520	dar. aufwandsbezogene Zahlungen	€ / ha LF	92	202	51	113	14
4560	dar. Agrardieselerstattung	€ / ha LF	29	23	32	33	13
4550	dar. Investitionszuschüsse	€ / ha LF	61	178	12	77	0
4722	dar. Mieten u. Pachten	€ / ha LF	7	4	5	6	11
4725	dar. zeitraumzugehörige Ust.	€ / ha LF	11	23	11	13	1
4900	dar. zeitraumfremde Erträge	€ / ha LF	20	14	20	22	10
Aufwand							
5100	Materialaufwand	€ / ha LF	988	848	1.216	1.135	449
5110	dar. Pflanzenproduktion	€ / ha LF	251	217	309	289	109
5111	dar. Saat- u. Pflanzgut	€ / ha LF	52	43	63	60	22
5112	dar. Düngemittel	€ / ha LF	95	91	104	112	32
5113	dar. Pflanzenschutz	€ / ha LF	54	54	61	63	22
5210	dar. Tierproduktion	€ / ha LF	443	358	574	522	155
5211	dar. Tierzukauf	€ / ha LF	19	21	22	14	36
5280	dar. Futtermittelzukauf	€ / ha LF	272	219	377	334	44
5292	dar. Tierarzt	€ / ha LF	55	43	67	68	10
5293	dar. Besamung	€ / ha LF	24	17	30	31	1
5294	dar. sonst. bezogene Leist. Tierprod.	€ / ha LF	37	29	40	40	27
5330	dar. Nebenbetr., Handel, Dienstleist.	€ / ha LF	13	17	18	10	24
5350	dar. sonst. Materialaufwand	€ / ha LF	281	255	316	314	160
5352	dar. Heizmat., Strom	€ / ha LF	63	39	86	76	16
5354	dar. Wasser, Abwasser	€ / ha LF	10	11	9	12	4
5355	dar. Treib- u. Schmierstoffe	€ / ha LF	124	113	140	139	69
5357	dar. Lohnarbeit, Masch.miete	€ / ha LF	72	75	70	79	48

Futterbaubetriebe
Oberstes und unterstes Viertel nach Benchmarkingpunkten
und untergliedert nach Betriebstypen

Blatt 4 von 4

Kennzahl	Bezeichnung	Maßeinheit	Betriebe gesamt	oberstes Viertel	unterstes Viertel	Milchvieh- betriebe	Sonstige Futterbaubetr.
0001	Betriebe	Anzahl	97	24	24	77	20
Aufwand							
5500	Personalaufwand (ohne BUV)	€ / ha LF	253	224	346	282	150
5501	Personalaufwand (ohne BUV)	€ / eAK	24.529	25.220	24.337	25.264	20.440
5600	Betriebswirtschaftliche AfA	€ / ha LF	397	335	408	454	185
5636	dar. Wirtschaftsgeb. u. baul. Anl.	€ / ha LF	105	76	114	121	48
5642	dar. Maschinen u. Geräte	€ / ha LF	194	183	180	219	100
5641	dar. Betriebsvorrichtungen	€ / ha LF	73	47	90	90	11
5700	Sonst. betriebl. Aufwand	€ / ha LF	498	574	538	549	312
5710	dar. Unterhaltung	€ / ha LF	169	144	198	186	103
5715	dar. Gebäude u. baul. Anlagen	€ / ha LF	33	23	33	33	33
5720	dar. techn. Anl., Masch., Fuhrp.	€ / ha LF	135	121	163	152	70
5730	dar. Betriebsversicherung	€ / ha LF	83	67	98	89	60
5731	dar. betriebliche Unfallversicherung	€ / ha LF	23	18	22	23	20
5742	dar. Pachten	€ / ha LF	77	78	88	81	62
5765	Pachtpreis / ha Pachtfläche	€ / ha	123	123	129	132	93
5764	dar. zeitraumzugehörige Vorsteuer	€ / ha LF	10	18	12	12	6
5770	dar. zeitraumfremder Aufwand	€ / ha LF	19	19	39	21	13
Unternehmensergebnis							
6000	Betriebsergebnis	€ / ha LF	282	579	-29	266	344
4000	Betriebliche Erträge	€ / ha LF	2.419	2.561	2.480	2.686	1.439
5000	Betriebliche Aufwendungen	€ / ha LF	2.136	1.982	2.508	2.421	1.096
7000	Finanzergebnis	€ / ha LF	-63	-32	-107	-72	-32
7230	dar. Zinsaufwand	€ / ha LF	59	28	108	68	26
7600	Außerordentliches Ergebnis	€ / ha LF	0	1	0	2	-7
7800	Steuern vom Einkommen u. Ertrag	€ / ha LF	0	0	0	0	0
7900	Sonstige Steuern	€ / ha LF	10	10	8	10	9
7910	Unternehmensertrag	€ / ha LF	2.421	2.562	2.481	2.689	1.440
7920	Unternehmensaufwand vor Steuern	€ / ha LF	2.212	2.024	2.625	2.504	1.144
Rentabilität							
9000	Gewinn/Jahresübersch. vor Steuern	€ / Betrieb	29.498	92.959	-24.058	25.859	43.511
9000	Gewinn/Jahresübersch. vor Steuern	€ / ha LF	209	538	-144	185	296
9004	Ordentliches Ergebnis	€ / Betrieb	30.166	94.544	-20.847	26.097	45.829
9004	Ordentliches Ergebnis	€ / ha LF	214	547	-125	187	312
9006	Gewinn + Personalaufwand (ohne BUV)	€ / AK	22.077	42.333	8.981	20.910	28.086
9007	Ordentliches Ergeb. + Personalaufw. (o. BUV)	€ / AK	22.303	42.842	9.833	20.986	29.080
9008	Ordentliches Ergeb. + Personalaufw. (o. BUV)	€ / ha LF	467	772	222	468	462
9071	Betriebseinkommen	€ / ha LF	609	883	425	623	561
9073	Relative Faktorentlohnung	%	72,8	118,5	48,3	68,8	95,2
9103	Ordentliche Rentabilitätsrate	%	-4,3	10,8	-15,3	-5,5	3,6
9120	Gesamtkapitalrentabilität	%	-0,7	5,1	-4,4	-1,1	2,0
9131	Eigenkapitalrentabilität (ohne Boden)	%	0,0	9,2	0,0	0,0	1,3
Liquidität / Stabilität							
9601	Liquidität 1. Grades	%	62	154	14	58	86
9221	Cashflow I	€ / ha LF	636	987	326	684	459
9223	Cashflow III (zur Neufinanzierung verfügbar)	€ / ha LF	83	369	-168	83	82
9240	Kapitaldienst	€ / ha LF	390	360	486	437	216
9231	Langfristige Kapitaldienstgrenze	€ / ha LF	-27	209	-226	-54	74
9232	Mittelfristige Kapitaldienstgrenze	€ / ha LF	79	285	-112	67	121
9233	Kurzfristige Kapitaldienstgrenze	€ / ha LF	370	544	183	401	259
9241	Ausschöpf. d. langfr. Kapitaldienstgr.	%	<Null	172	<Null	<Null	294
9242	Ausschöpf. d. mittelfr. Kapitaldienstgr.	%	495	126	<Null	651	178
9243	Ausschöpf. d. kurzfr. Kapitaldienstgr.	%	105	66	265	109	84
9270	Eigenkapitalquote	%	62	74	38	61	69
9230	Eigenkapitalveränderung	€ / ha LF	-20	307	-289	-50	87
9239	Bereinigte Eigenkapitalveränderung	€ / ha LF	-86	181	-334	-122	48
9238	Bereinigte Eigenkapitalveränderung	€ / AK	-4.093	10.028	-14.822	-5.472	3.004
Unternehmerfamilie							
9502	Gesamteinkommen	€ / Betrieb	32.545	95.037	-22.912	28.582	47.801
9503	Verfügbares Einkommen	€ / Betrieb	10.644	56.826	-37.402	6.562	26.359
3210	Entnahmen Lebenshaltung	€ / Betrieb	21.175	31.435	18.562	22.614	15.637
3395	Nettoentnahmen	€ / nAK	22.662	33.451	16.452	22.497	23.453

Futterbaubetriebe untergliedert nach Betriebsgröße (LF - Gruppen)

Blatt 1 von 4

Kennzahl	Bezeichnung	Maßeinheit	Futterbaubetriebe			
			Alle	bis 50 ha LF	>50 bis 100 ha LF	über 100 ha LF
0001	Betriebe	Anzahl	97	9	24	64
Faktorausstattung						
1006	Wirtschaftliche Betriebsgröße	€ / ha LF	2.213	2.319	2.427	2.174
1030	Landw. genutzte Fläche (LF)	ha / Betrieb	141,3	32,9	80,3	179,3
1033	dar. zugepachtete LF (Netto)	ha / Betrieb	88,3	19,8	50,1	112,2
1150	Ackerfläche	% LF	63,3	58,3	61,7	63,7
1160	Dauergrünland	% LF	36,7	41,7	38,3	36,3
1056	Ertragsmesszahl	EMZ / a	31	35	33	30
1110	Arbeitskräfte insgesamt	AK / Betrieb	2,96	1,56	2,00	3,51
1113	dar. Familienarbeitskräfte	FAK / Betrieb	1,73	1,27	1,57	1,86
1120	Nicht entlohnte Arbeitskräfte	nAK / Betrieb	1,50	1,25	1,42	1,56
1114	AK-Besatz	AK / 100 ha LF	2,09	4,75	2,48	1,96
1130	Lohnansatz	€ / Betrieb	44.846	37.488	42.483	46.767
Produktionsstruktur						
1151	Ackerfläche (Anfang des Jahres)	ha AF / Betrieb	88,3	18,3	48,9	112,9
1210	dar. Getreide (ohne Körnermais)	% AF	49,6	38,1	45,7	50,5
1230	dar. Öfrüchte, Hülsenfr., Faserpflanzen	% AF	12,2	0,0	5,7	13,5
1237	dar. Winterraps	% AF	10,9	0,0	4,4	12,2
1240	dar. Kartoffeln	% AF	0,1	0,2	0,1	0,1
1250	dar. Zuckerrüben	% AF	0,3	0,0	0,3	0,3
1271	dar. Silomais	% AF	17,8	12,6	14,2	18,5
1275	dar. sonst. Ackerfutter	% AF	17,0	27,2	29,2	14,8
1284	dar. nachwachs. Rohstoffe / Energiepflanzen	% AF	0,1	0,0	0,0	0,1
1300	Viehbesatz	VE / 100 ha LF	98,1	105,5	110,7	95,8
1330	dar. Rinder	VE / 100 ha LF	95,7	94,7	108,6	93,6
1335	dar. Milchkühe	VE / 100 ha LF	50,2	57,5	60,0	48,3
1336	dar. Mutter- und Ammenkühe	VE / 100 ha LF	7,3	5,2	7,0	7,4
1339	dar. Jung- und Mastvieh	VE / 100 ha LF	27,9	19,4	27,8	28,1
1350	dar. Schweine	VE / 100 ha LF	0,3	0,2	0,3	0,3
1351	dar. Mastschweine und Läufer	VE / 100 ha LF	0,3	0,2	0,3	0,3
1352	dar. Zuchtsauen	VE / 100 ha LF	0,0	0,0	0,0	0,0
1340	dar. Schafe	VE / 100 ha LF	0,7	0,1	0,5	0,7
1320	dar. Pferde	VE / 100 ha LF	0,6	6,1	1,1	0,4
1391	Rauhfuttermittelverzehr	GV / Betrieb	138,3	37,2	88,5	171,1
Erträge, Leistungen, Preise						
1411	Getreide (ohne Körnermais)	dt / ha	62	43	55	63
1420	dar. Weizen	dt / ha	70	20	61	71
1426	dar. Wintergerste	dt / ha	64	60	63	64
1427	dar. Sommergerste	dt / ha	53	31	51	53
1433	dar. Roggen	dt / ha	53	35	37	54
1434	dar. Triticale	dt / ha	57	51	48	59
1465	Raps	dt / ha	37		36	37
1472	Kartoffeln	dt / ha	234	600	197	226
1473	Zuckerrüben	dt / ha	632		411	668
1631	Milchleistung (4 % Fett)	kg / Kuh	8.527	5.303	7.900	8.757
1632	Milchleistung (nat. Fettgehalt)	kg / Kuh	8.165	4.866	7.718	8.360
1612	Lebend geborene Ferkel	Ferkel / Sau	0			0
1511	Getreideerlös insges.(netto; o. Körnermais)	€ / dt	15,11	21,77	14,54	15,10
1520	Weizenerlös (netto)	€ / dt	15,66	34,00	14,85	15,70
1526	Wintergersteerlös (netto)	€ / dt	14,18	16,48	13,40	14,21
1527	Sommergersteerlös (netto)	€ / dt	15,45	13,78	14,41	15,61
1533	Roggenerlös (netto)	€ / dt	13,60	26,00	12,00	13,50
1534	Triticaleerlös (netto)	€ / dt	14,78	25,49	12,22	14,46
1565	Rapselerlös (netto)	€ / dt	36,37		35,60	36,41
1572	Kartoffelerlös (netto)	€ / dt	23,81			23,81
1573	Zuckerrübenelerlös (netto)	€ / dt	3,58		3,56	3,58
1731	Milcherlös (netto bei 4 % Fett)	€ / dt	27,07	25,26	27,73	26,98
1732	Milcherlös (netto bei nat. Fettgehalt)	€ / dt	28,26	27,64	28,30	28,26

Futterbaubetriebe untergliedert nach Betriebsgröße (LF - Gruppen)

Blatt 2 von 4

Kennzahl	Bezeichnung	Maßeinheit	Futterbaubetriebe			
			Alle	bis 50 ha LF	>50 bis 100 ha LF	über 100 ha LF
0001	Betriebe	Anzahl	97	9	24	64
Bilanz						
2000	Summe Aktiva (Bilanzvermögen)	€ / Betrieb	895.585	301.325	571.939	1.100.519
2000	Summe Aktiva (Bilanzvermögen)	€ / ha LF	6.341	9.149	7.123	6.137
2100	Sachanlagen gesamt	€ / ha LF	4.893	7.650	5.609	4.702
2111	dar. Boden	€ / ha LF	2.033	3.039	2.170	1.984
2115	dar. Gebäude, baul. Anlagen	€ / ha LF	1.316	2.678	1.926	1.179
2120	dar. techn. Anlagen u. Maschinen	€ / ha LF	1.393	1.412	1.417	1.388
2130	dar. andere Anlagen insges.	€ / ha LF	75	446	40	71
2160	dar. Anlagen im Bau, Anzahlungen	€ / ha LF	52	53	3	60
2200	Finanzanlagen	€ / ha LF	28	8	20	30
2211	dar. Anteile an verbund. Untern.	€ / ha LF	0	0	0	0
2213	dar. Beteiligungen	€ / ha LF	26	5	17	28
2300	Tiervermögen	€ / ha LF	673	763	777	653
2320	dar. Rinder	€ / ha LF	657	629	755	641
2330	dar. Schweine	€ / ha LF	1	1	1	1
2400	Umlaufvermögen (ohne Tiere)	€ / ha LF	725	682	690	732
2410	dav. Vorräte	€ / ha LF	357	279	319	365
2412	dar. Feldinventar	€ / ha LF	290	193	266	297
2420	dav. Finanzumlaufvermögen	€ / ha LF	369	403	371	367
2431	dar. Forderungen aus Liefer. u. Leist.	€ / ha LF	110	137	80	114
2450	dar. Bank, Kasse	€ / ha LF	163	189	147	165
9041	Eigenkapital (+ 50% Sonderposten)	€ / ha LF	3.922	6.925	4.718	3.710
3600	dar. Geschäftsguth., gez. Kapital	€ / ha LF	0	0	0	0
3140	Sonderposten gesamt	€ / ha LF	368	810	498	335
3400	Rückstellungen	€ / ha LF	46	38	41	48
3500	Verbindlichkeiten	€ / ha LF	2.180	1.780	2.112	2.202
3510	dar. geg. Kreditinstituten	€ / ha LF	1.902	1.703	1.771	1.929
3521	dar. aus Lieferungen u. Leistungen	€ / ha LF	153	53	160	154
9280	Anlagenintensität	%	67	76	70	66
9281	Veralterungsgrad abnutzbares Anlagenverm.	%	35	39	35	35
9292	Fremdkapitaldeckung II	%	122	152	126	120
Investitionen, Finanzierung						
8300	Bruttoinvestitionen	€ / ha LF	372	183	323	385
8231	Zugang Boden	€ / ha LF	105	9	0	125
8232	Zugang Wirtschaftsgeb.u.baul. Anl.	€ / ha LF	20	2	39	17
8251	Zugang Anlagen im Bau, Anzahlung	€ / ha LF	83	111	69	84
8241	Zugang techn. Anlagen u. Masch.	€ / ha LF	148	134	218	137
2800	Veränderung Tiervermögen	€ / ha LF	-3	-33	17	-5
8400	Nettoinvestitionen	€ / ha LF	-52	-412	-185	-20
8401	Nettoinvestitionen	€ / AK	-2.483	-8.688	-7.429	-1.041
8404	Veränderung Sachanlageverm. (o. Boden)	%	-5	-7	-5	-5
9314	Nettoverbindlichkeiten	€ / ha LF	1.812	1.377	1.741	1.835
9315	Veränd. Nettoverbindlichkeiten	€ / ha LF	-45	-170	-89	-35
9318	Tilg.von Verbindlk.ges.(incl.Verm.auseinand.)	€ / ha LF	331	519	390	316
2920	Veränd. Finanzumlaufvermögen	€ / ha LF	-7	-282	-58	9
3822	Veränderung Sonder-AfA	€ / ha LF	-7	0	-10	-7

Futterbaubetriebe untergliedert nach Betriebsgröße (LF - Gruppen)

Blatt 3 von 4

Kennzahl	Bezeichnung	Maßeinheit	Futterbaubetriebe			
			Alle	bis 50 ha LF	>50 bis 100 ha LF	über 100 ha LF
0001	Betriebe	Anzahl	97	9	24	64
Gewinn- und Verlustrechnung						
Ertrag						
4010	Umsatzerlöse	€ / ha LF	1.813	1.838	1.741	1.824
4100	dar. landwirtschaftl. Pflanzenprod.	€ / ha LF	258	131	140	282
4112	dar. Getreide (ohne Körnermais)	€ / ha LF	157	82	85	171
4120	dar. Ölf., Hülsenfr., Faserpfl.	€ / ha LF	87	0	35	99
4130	dar. Kartoffeln	€ / ha LF	1	1	0	1
4140	dar. Zuckerrüben	€ / ha LF	5	0	3	5
4173	dar. nachwachs. Rohstoffe / Energiepfl.	€ / ha LF	0	0	0	0
4200	dar. Tierproduktion	€ / ha LF	1.450	1.473	1.568	1.430
4220	dar. Rinder	€ / ha LF	236	189	193	245
4230	dar. Milch	€ / ha LF	1.154	735	1.366	1.129
4240	dar. Schweine	€ / ha LF	3	0	2	3
4260	dar. Geflügel, Eier	€ / ha LF	7	1	2	8
4300	dar. Obst, Weinbau	€ / ha LF	0	0	0	0
4360	dar. Nebenbetr., Handel, Dienstleist.	€ / ha LF	100	235	29	108
4368	dar. Lohnarbeit, Masch.miete	€ / ha LF	19	70	26	17
4400	Bestandsveränderungen	€ / ha LF	-4	-67	24	-7
4500	Sonst. betr. Erträge	€ / ha LF	609	815	581	609
4510	dar. Zulagen u. Zuschüsse	€ / ha LF	482	498	479	482
4660	dar. betriebsbezogene Zahlungen	€ / ha LF	388	470	424	380
4670	dar. EU-Direktzahlungen (bis WJ 14/15 Betriebsprämie)	€ / ha LF	286	328	298	283
4671	dav. Basisprämie - gültig ab WJ 15/16	€ / ha LF	185	194	189	184
4672	dav. Greening-Prämie - gültig ab WJ 15/16	€ / ha LF	84	83	83	84
4673	dav. Umverteilungsprämie - gültig ab WJ 15/16	€ / ha LF	17	44	24	15
4674	dav. Förderung für Junglandwirte - gültig ab WJ 15/16	€ / ha LF	1	6	1	0
4680	dar. Ausgleichszulage	€ / ha LF	36	35	40	35
4690	dar. für umweltger. Agrarprod.	€ / ha LF	62	97	85	58
4698	dar. sonstige Zuschüsse	€ / ha LF	1	4	1	1
4520	dar. aufwandsbezogene Zahlungen	€ / ha LF	92	26	52	100
4560	dar. Agrardieselerstattung	€ / ha LF	29	26	26	29
4550	dar. Investitionszuschüsse	€ / ha LF	61	0	21	69
4722	dar. Mieten u. Pachten	€ / ha LF	7	81	9	5
4725	dar. zeitraumzugehörige Ust.	€ / ha LF	11	36	7	11
4900	dar. zeitraumfremde Erträge	€ / ha LF	20	13	30	18
Aufwand						
5100	Materialaufwand	€ / ha LF	988	897	915	1.003
5110	dar. Pflanzenproduktion	€ / ha LF	251	144	222	258
5111	dar. Saat- u. Pflanzgut	€ / ha LF	52	47	47	53
5112	dar. Düngemittel	€ / ha LF	95	41	68	101
5113	dar. Pflanzenschutz	€ / ha LF	54	10	42	57
5210	dar. Tierproduktion	€ / ha LF	443	322	398	454
5211	dar. Tierzukauf	€ / ha LF	19	24	15	19
5280	dar. Futtermittelzukauf	€ / ha LF	272	124	225	284
5292	dar. Tierarzt	€ / ha LF	55	54	54	56
5293	dar. Besamung	€ / ha LF	24	30	31	23
5294	dar. sonst. bezogene Leist. Tierprod.	€ / ha LF	37	44	49	35
5330	dar. Nebenbetr., Handel, Dienstleist.	€ / ha LF	13	93	9	12
5350	dar. sonst. Materialaufwand	€ / ha LF	281	338	284	279
5352	dar. Heizmat., Strom	€ / ha LF	63	105	75	60
5354	dar. Wasser, Abwasser	€ / ha LF	10	8	13	10
5355	dar. Treib- u. Schmierstoffe	€ / ha LF	124	137	124	123
5357	dar. Lohnarbeit, Masch.miete	€ / ha LF	72	71	64	74

Futterbaubetriebe untergliedert nach Betriebsgröße (LF - Gruppen)

Blatt 4 von 4

Kennzahl	Bezeichnung	Maßeinheit	Futterbaubetriebe			
			Alle	bis 50 ha LF	>50 bis 100 ha LF	über 100 ha LF
0001	Betriebe	Anzahl	97	9	24	64
Aufwand						
5500	Personalaufwand (ohne BUV)	€ / ha LF	253	209	169	269
5501	Personalaufwand (ohne BUV)	€ / eAK	24.529	21.953	23.534	24.698
5600	Betriebswirtschaftliche AfA	€ / ha LF	397	562	497	375
5636	dar. Wirtschaftsgeb. u. baul. Anl.	€ / ha LF	105	188	150	96
5642	dar. Maschinen u. Geräte	€ / ha LF	194	211	215	190
5641	dar. Betriebsvorrichtungen	€ / ha LF	73	70	110	67
5700	Sonst. betriebl. Aufwand	€ / ha LF	498	669	470	499
5710	dar. Unterhaltung	€ / ha LF	169	199	184	165
5715	dar. Gebäude u. baul. Anlagen	€ / ha LF	33	22	52	30
5720	dar. techn. Anl., Masch., Fuhrp.	€ / ha LF	135	178	132	134
5730	dar. Betriebsversicherung	€ / ha LF	83	134	94	80
5731	dar. betriebliche Unfallversicherung	€ / ha LF	23	38	24	22
5742	dar. Pachten	€ / ha LF	77	75	63	80
5765	Pachtpreis / ha Pachtfläche	€ / ha	123	126	100	127
5764	dar. zeitraumzugehörige Vorsteuer	€ / ha LF	10	53	9	10
5770	dar. zeitraumfremder Aufwand	€ / ha LF	19	9	13	21
Unternehmensergebnis						
6000	Betriebsergebnis	€ / ha LF	282	247	294	281
4000	Betriebliche Erträge	€ / ha LF	2.419	2.586	2.345	2.427
5000	Betriebliche Aufwendungen	€ / ha LF	2.136	2.338	2.052	2.145
7000	Finanzergebnis	€ / ha LF	-63	-60	-56	-65
7230	dar. Zinsaufwand	€ / ha LF	59	60	56	60
7600	Außerordentliches Ergebnis	€ / ha LF	0	1	0	0
7800	Steuern vom Einkommen u. Ertrag	€ / ha LF	0	0	0	0
7900	Sonstige Steuern	€ / ha LF	10	2	11	10
7910	Unternehmensertrag	€ / ha LF	2.421	2.586	2.347	2.429
7920	Unternehmensaufwand vor Steuern	€ / ha LF	2.212	2.401	2.119	2.223
Rentabilität						
9000	Gewinn/Jahresübersch. vor Steuern	€ / Betrieb	29.498	6.120	18.248	37.005
9000	Gewinn/Jahresübersch. vor Steuern	€ / ha LF	209	186	227	206
9004	Ordentliches Ergebnis	€ / Betrieb	30.166	5.972	16.827	38.570
9004	Ordentliches Ergebnis	€ / ha LF	214	181	210	215
9006	Gewinn + Personalaufwand (ohne BUV)	€ / AK	22.077	8.313	15.960	24.241
9007	Ordentliches Ergeb. + Personalaufw. (o. BUV)	€ / AK	22.303	8.219	15.248	24.686
9008	Ordentliches Ergeb. + Personalaufw. (o. BUV)	€ / ha LF	467	390	379	484
9071	Betriebseinkommen	€ / ha LF	609	532	502	629
9073	Relative Faktorentlohnung	%	72,8	32,0	52,9	78,9
9103	Ordentliche Rentabilitätsrate	%	-4,3	-37,0	-13,6	-1,9
9120	Gesamtkapitalrentabilität	%	-0,7	-9,8	-3,7	0,2
9131	Eigenkapitalrentabilität (ohne Boden)	%	0,0	0,0	0,0	0,0
Liquidität / Stabilität						
9601	Liquidität 1. Grades	%	62	74	44	65
9221	Cashflow I	€ / ha LF	636	730	653	630
9223	Cashflow III (zur Neufinanzierung verfügbar)	€ / ha LF	83	-118	1	102
9240	Kapitaldienst	€ / ha LF	390	580	447	375
9231	Langfristige Kapitaldienstgrenze	€ / ha LF	-27	-388	-38	-15
9232	Mittelfristige Kapitaldienstgrenze	€ / ha LF	79	-200	112	80
9233	Kurzfristige Kapitaldienstgrenze	€ / ha LF	370	193	459	360
9241	Ausschöpf. d. langfr. Kapitaldienstgr.	%	<Null	<Null	<Null	<Null
9242	Ausschöpf. d. mittelfr. Kapitaldienstgr.	%	495	<Null	400	466
9243	Ausschöpf. d. kurzfr. Kapitaldienstgr.	%	105	300	97	104
9270	Eigenkapitalquote	%	62	76	66	60
9230	Eigenkapitalveränderung	€ / ha LF	-20	-238	-75	-5
9239	Bereinigte Eigenkapitalveränderung	€ / ha LF	-86	-448	-94	-75
9238	Bereinigte Eigenkapitalveränderung	€ / AK	-4.093	-9.437	-3.788	-3.824
Unternehmerfamilie						
9502	Gesamteinkommen	€ / Betrieb	32.545	7.640	21.798	40.077
9503	Verfügbares Einkommen	€ / Betrieb	10.644	2.373	10.867	11.724
3210	Entnahmen Lebenshaltung	€ / Betrieb	21.175	10.291	14.903	25.058
3395	Nettoentnahmen	€ / nAK	22.662	10.486	16.320	26.187

Spez. Milchviehbetriebe insgesamt und untergliedert nach Bestandsgröße Milchkühe in Stück

Blatt 1 von 4

Kennzahl	Bezeichnung	Maßeinheit	Milchviehbetriebe			
			Alle	bis 40 Milchkühe	>40 bis 60 Milchkühe	über 60 Milchkühe
0001	Betriebe	Anzahl	77	5	15	57
Faktorausstattung						
1006	Wirtschaftliche Betriebsgröße	€ / ha LF	2.597	1.821	2.259	2.669
1030	Landw. genutzte Fläche (LF)	ha / Betrieb	139,8	54,2	89,0	160,6
1033	dar. zugepachtete LF (Netto)	ha / Betrieb	85,1	26,8	50,7	99,3
1150	Ackerfläche	% LF	69,5	47,2	62,4	71,2
1160	Dauergrünland	% LF	30,4	52,8	37,6	28,7
1056	Ertragsmesszahl	EMZ / a	32	31	33	31
1110	Arbeitskräfte insgesamt	AK / Betrieb	3,12	1,92	2,20	3,47
1113	dar. Familienarbeitskräfte	FAK / Betrieb	1,83	1,18	1,63	1,94
1120	Nicht entlohnte Arbeitskräfte	nAK / Betrieb	1,56	1,18	1,49	1,61
1114	AK-Besatz	AK / 100 ha LF	2,23	3,54	2,47	2,16
1130	Lohnansatz	€ / Betrieb	46.559	36.541	44.248	48.047
Produktionsstruktur						
1151	Ackerfläche (Anfang des Jahres)	ha AF / Betrieb	96,4	25,0	56,4	113,2
1210	dar. Getreide (ohne Körnermais)	% AF	49,6	62,4	48,1	49,6
1230	dar. Ölfrüchte, Hülsenfr., Faserpflanzen	% AF	12,5	6,8	9,7	12,9
1237	dar. Winterraps	% AF	11,4	0,0	8,8	11,9
1240	dar. Kartoffeln	% AF	0,1	0,5	0,3	0,1
1250	dar. Zuckerrüben	% AF	0,2	0,0	0,3	0,2
1271	dar. Silomais	% AF	19,3	6,6	9,5	20,8
1275	dar. sonst. Ackerfutter	% AF	15,5	23,1	26,4	14,0
1284	dar. nachwachs. Rohstoffe / Energiepflanzen	% AF	0,0	0,0	0,0	0,0
1300	Viehbesatz	VE / 100 ha LF	106,8	78,6	94,2	109,5
1330	dar. Rinder	VE / 100 ha LF	105,7	76,8	93,2	108,4
1335	dar. Milchkühe	VE / 100 ha LF	63,9	39,3	55,4	65,8
1336	dar. Mutter- und Ammenkühe	VE / 100 ha LF	0,8	8,5	0,6	0,6
1339	dar. Jung- und Mastvieh	VE / 100 ha LF	29,9	18,0	23,4	31,2
1350	dar. Schweine	VE / 100 ha LF	0,3	0,8	0,4	0,3
1351	dar. Mastschweine und Läufer	VE / 100 ha LF	0,3	0,7	0,4	0,3
1352	dar. Zuchtsauen	VE / 100 ha LF	0,0	0,0	0,0	0,0
1340	dar. Schafe	VE / 100 ha LF	0,2	0,0	0,2	0,2
1320	dar. Pferde	VE / 100 ha LF	0,4	0,4	0,3	0,4
1391	Rauhfuttermittelverzehr	GV / Betrieb	148,6	41,8	83,3	175,1
Erträge, Leistungen, Preise						
1411	Getreideerlös (ohne Körnermais)	dt / ha	63	53	51	65
1420	dar. Weizen	dt / ha	71	56	63	72
1426	dar. Wintergerste	dt / ha	64	71	53	65
1427	dar. Sommergerste	dt / ha	53	56	50	53
1433	dar. Roggen	dt / ha	58	32	38	61
1434	dar. Triticale	dt / ha	59	51	50	62
1465	Raps	dt / ha	37		38	37
1472	Kartoffeln	dt / ha	241	387	167	260
1473	Zuckerrüben	dt / ha	675		659	677
1631	Milchleistung (4 % Fett)	kg / Kuh	8.527	6.972	7.053	8.735
1632	Milchleistung (nat. Fettgehalt)	kg / Kuh	8.165	6.390	6.753	8.370
1612	Lebend geborene Ferkel	Ferkel / Sau	0		0	
1511	Getreideerlös insges.(netto; o. Körnermais)	€ / dt	15,01	14,88	15,10	15,01
1520	Weizenerlös (netto)	€ / dt	15,53	16,45	17,11	15,42
1526	Wintergersteerlös (netto)	€ / dt	13,73	13,99	12,19	13,77
1527	Sommergersteerlös (netto)	€ / dt	15,48	13,02	13,67	15,73
1533	Roggenerlös (netto)	€ / dt	13,18		17,00	12,59
1534	Triticaleerlös (netto)	€ / dt	13,73		12,49	14,33
1565	Rapselerlös (netto)	€ / dt	36,27		37,79	36,11
1572	Kartoffelerlös (netto)	€ / dt	20,70		40,64	17,59
1573	Zuckerrübenelerlös (netto)	€ / dt	4,05		3,39	4,14
1731	Milcherlös (netto bei 4 % Fett)	€ / dt	27,07	25,74	28,58	26,94
1732	Milcherlös (netto bei nat. Fettgehalt)	€ / dt	28,26	28,16	29,84	28,11

Spez. Milchviehbetriebe insgesamt und untergliedert nach Bestandsgröße Milchkühe in Stück

Blatt 2 von 4

Kennzahl	Bezeichnung	Maßeinheit	Milchviehbetriebe			
			Alle	bis 40 Milchkühe	>40 bis 60 Milchkühe	über 60 Milchkühe
0001	Betriebe	Anzahl	77	5	15	57
Bilanz						
2000	Summe Aktiva (Bilanzvermögen)	€ / Betrieb	982.612	358.972	550.870	1.150.933
2000	Summe Aktiva (Bilanzvermögen)	€ / ha LF	7.031	6.618	6.191	7.166
2100	Sachanlagen gesamt	€ / ha LF	5.479	5.428	4.945	5.558
2111	dar. Boden	€ / ha LF	2.213	2.106	2.390	2.190
2115	dar. Gebäude, baul. Anlagen	€ / ha LF	1.484	1.804	1.118	1.528
2120	dar. techn. Anlagen u. Maschinen	€ / ha LF	1.619	1.437	1.209	1.684
2130	dar. andere Anlagen insges.	€ / ha LF	74	80	172	60
2160	dar. Anlagen im Bau, Anzahlungen	€ / ha LF	62	1	19	70
2200	Finanzanlagen	€ / ha LF	28	12	21	29
2211	dar. Anteile an verbund. Untern.	€ / ha LF	0	0	0	0
2213	dar. Beteiligungen	€ / ha LF	25	0	20	26
2300	Tiervermögen	€ / ha LF	727	499	648	745
2320	dar. Rinder	€ / ha LF	720	489	642	738
2330	dar. Schweine	€ / ha LF	1	3	1	1
2400	Umlaufvermögen (ohne Tiere)	€ / ha LF	775	650	545	812
2410	dav. Vorräte	€ / ha LF	397	262	318	412
2412	dar. Feldinventar	€ / ha LF	316	211	256	328
2420	dav. Finanzumlaufvermögen	€ / ha LF	379	389	226	400
2431	dar. Forderungen aus Liefer. u. Leist.	€ / ha LF	105	62	72	111
2450	dar. Bank, Kasse	€ / ha LF	171	96	83	186
9041	Eigenkapital (+ 50% Sonderposten)	€ / ha LF	4.270	4.905	4.346	4.241
3600	dar. Geschäftsguth., gez. Kapital	€ / ha LF	0	0	0	0
3140	Sonderposten gesamt	€ / ha LF	427	396	402	432
3400	Rückstellungen	€ / ha LF	50	50	80	46
3500	Verbindlichkeiten	€ / ha LF	2.493	1.465	1.564	2.659
3510	dar. geg. Kreditinstituten	€ / ha LF	2.214	1.131	1.368	2.369
3521	dar. aus Lieferungen u. Leistungen	€ / ha LF	178	128	150	183
9280	Anlagenintensität	%	68	74	68	68
9281	Veralterungsgrad abnutzbares Anlagenverm.	%	35	34	30	36
9292	Fremdkapitaldeckung II	%	119	158	144	115
Investitionen, Finanzierung						
8300	Bruttoinvestitionen	€ / ha LF	338	208	257	354
8231	Zugang Boden	€ / ha LF	65	0	79	65
8232	Zugang Wirtschaftsgeb.u.baul. Anl.	€ / ha LF	25	1	1	29
8251	Zugang Anlagen im Bau, Anzahlung	€ / ha LF	97	68	89	99
8241	Zugang techn. Anlagen u. Masch.	€ / ha LF	141	170	109	144
2800	Veränderung Tiervermögen	€ / ha LF	-4	-18	-14	-3
8400	Nettoinvestitionen	€ / ha LF	-145	-304	-178	-136
8401	Nettoinvestitionen	€ / AK	-6.518	-8.602	-7.192	-6.305
8404	Veränderung Sachanlageverm. (o. Boden)	%	-6	-8	-9	-5
9314	Nettoverbindlichkeiten	€ / ha LF	2.114	1.076	1.337	2.258
9315	Veränd. Nettoverbindlichkeiten	€ / ha LF	-116	-236	-21	-126
9318	Tilg.von Verbindk.ges.(incl.Verm.auseinand.)	€ / ha LF	369	668	190	386
2920	Veränd. Finanzumlaufvermögen	€ / ha LF	-2	-210	-75	15
3822	Veränderung Sonder-AfA	€ / ha LF	-10	-11	-4	-10

Spez. Milchviehbetriebe insgesamt und untergliedert nach Bestandsgröße Milchkühe in Stück

Blatt 3 von 4

Kennzahl	Bezeichnung	Maßeinheit	Milchviehbetriebe			
			Alle	bis 40 Milchkühe	>40 bis 60 Milchkühe	über 60 Milchkühe
0001	Betriebe	Anzahl	77	5	15	57
Gewinn- und Verlustrechnung						
Ertrag						
4010	Umsatzerlöse	€ / ha LF	2.074	1.803	1.539	2.160
4100	dar. landwirtschaftl. Pflanzenprod.	€ / ha LF	275	138	186	293
4112	dar. Getreide (ohne Körnermais)	€ / ha LF	164	131	90	176
4120	dar. Ölf., Hülsenfr., Faserpfl.	€ / ha LF	99	6	81	105
4130	dar. Kartoffeln	€ / ha LF	1	1	2	1
4140	dar. Zuckerrüben	€ / ha LF	4	0	4	5
4173	dar. nachwachs. Rohstoffe / Energiepfl.	€ / ha LF	0	0	0	0
4200	dar. Tierproduktion	€ / ha LF	1.688	1.600	1.252	1.755
4220	dar. Rinder	€ / ha LF	205	176	175	210
4230	dar. Milch	€ / ha LF	1.469	1.414	1.072	1.529
4240	dar. Schweine	€ / ha LF	3	9	1	3
4260	dar. Geflügel, Eier	€ / ha LF	8	2	3	9
4300	dar. Obst, Weinbau	€ / ha LF	0	0	0	0
4360	dar. Nebenbetr., Handel, Dienstleist.	€ / ha LF	105	65	101	106
4368	dar. Lohnarbeit, Masch.miete	€ / ha LF	17	56	3	18
4400	Bestandsveränderungen	€ / ha LF	-5	-29	-21	-2
4500	Sonst. betr. Erträge	€ / ha LF	617	616	642	614
4510	dar. Zulagen u. Zuschüsse	€ / ha LF	475	478	521	468
4660	dar. betriebsbezogene Zahlungen	€ / ha LF	359	458	452	342
4670	dar. EU-Direktzahlungen (bis WJ 14/15 Betriebsprämie)	€ / ha LF	287	313	299	285
4671	dav. Basisprämie - gültig ab WJ 15/16	€ / ha LF	188	188	188	188
4672	dav. Greening-Prämie - gültig ab WJ 15/16	€ / ha LF	84	87	89	84
4673	dav. Umverteilungsprämie - gültig ab WJ 15/16	€ / ha LF	14	31	23	12
4674	dav. Förderung für Junglandwirte - gültig ab WJ 15/16	€ / ha LF	1	7	0	1
4680	dar. Ausgleichszulage	€ / ha LF	33	43	46	31
4690	dar. für umweltger. Agrarprod.	€ / ha LF	35	101	104	23
4698	dar. sonstige Zuschüsse	€ / ha LF	1	1	2	1
4520	dar. aufwandsbezogene Zahlungen	€ / ha LF	113	18	68	123
4560	dar. Agrardieselerstattung	€ / ha LF	33	18	27	34
4550	dar. Investitionszuschüsse	€ / ha LF	77	0	37	85
4722	dar. Mieten u. Pachten	€ / ha LF	6	39	1	6
4725	dar. zeitraumzugehörige Ust.	€ / ha LF	13	0	34	11
4900	dar. zeitraumfremde Erträge	€ / ha LF	22	37	27	21
Aufwand						
5100	Materialaufwand	€ / ha LF	1.135	695	739	1.206
5110	dar. Pflanzenproduktion	€ / ha LF	289	222	152	311
5111	dar. Saat- u. Pflanzgut	€ / ha LF	60	47	32	65
5112	dar. Düngemittel	€ / ha LF	112	44	57	122
5113	dar. Pflanzenschutz	€ / ha LF	63	44	21	70
5210	dar. Tierproduktion	€ / ha LF	522	210	259	569
5211	dar. Tierzukauf	€ / ha LF	14	21	5	15
5280	dar. Futtermittelzukauf	€ / ha LF	334	80	134	371
5292	dar. Tierarzt	€ / ha LF	68	31	42	72
5293	dar. Besamung	€ / ha LF	31	7	24	32
5294	dar. sonst. bezogene Leist. Tierprod.	€ / ha LF	40	53	32	41
5330	dar. Nebenbetr., Handel, Dienstleist.	€ / ha LF	10	48	33	6
5350	dar. sonst. Materialaufwand	€ / ha LF	314	213	296	319
5352	dar. Heizmat., Strom	€ / ha LF	76	87	77	76
5354	dar. Wasser, Abwasser	€ / ha LF	12	16	17	11
5355	dar. Treib- u. Schmierstoffe	€ / ha LF	139	102	120	142
5357	dar. Lohnarbeit, Masch.miete	€ / ha LF	79	7	77	81

Spez. Milchviehbetriebe insgesamt und untergliedert nach Bestandsgröße Milchkühe in Stück

Blatt 4 von 4

Kennzahl	Bezeichnung	Maßeinheit	Milchviehbetriebe			
			Alle	bis 40 Milchkühe	>40 bis 60 Milchkühe	über 60 Milchkühe
0001	Betriebe	Anzahl	77	5	15	57
Aufwand						
5500	Personalaufwand (ohne BUV)	€ / ha LF	282	250	224	291
5501	Personalaufwand (ohne BUV)	€ / eAK	25.264	18.361	28.076	25.222
5600	Betriebswirtschaftliche AfA	€ / ha LF	454	492	382	464
5636	dar. Wirtschaftsgeb. u. baul. Anl.	€ / ha LF	121	162	91	124
5642	dar. Maschinen u. Geräte	€ / ha LF	219	249	192	222
5641	dar. Betriebsvorrichtungen	€ / ha LF	90	51	49	98
5700	Sonst. betriebl. Aufwand	€ / ha LF	549	563	516	554
5710	dar. Unterhaltung	€ / ha LF	186	279	143	190
5715	dar. Gebäude u. baul. Anlagen	€ / ha LF	33	150	25	31
5720	dar. techn. Anl., Masch., Fuhrp.	€ / ha LF	152	129	117	158
5730	dar. Betriebsversicherung	€ / ha LF	89	108	90	88
5731	dar. betriebliche Unfallversicherung	€ / ha LF	23	31	25	23
5742	dar. Pachten	€ / ha LF	81	44	43	88
5765	Pachtpreis / ha Pachtfläche	€ / ha	132	88	75	140
5764	dar. zeitraumzugehörige Vorsteuer	€ / ha LF	12	0	39	8
5770	dar. zeitraumfremder Aufwand	€ / ha LF	21	21	49	17
Unternehmensergebnis						
6000	Betriebsergebnis	€ / ha LF	266	388	298	257
4000	Betriebliche Erträge	€ / ha LF	2.686	2.389	2.160	2.772
5000	Betriebliche Aufwendungen	€ / ha LF	2.421	2.001	1.862	2.514
7000	Finanzergebnis	€ / ha LF	-72	-40	-34	-78
7230	dar. Zinsaufwand	€ / ha LF	68	42	34	74
7600	Außerordentliches Ergebnis	€ / ha LF	2	0	0	2
7800	Steuern vom Einkommen u. Ertrag	€ / ha LF	0	0	0	0
7900	Sonstige Steuern	€ / ha LF	10	16	8	10
7910	Unternehmensertrag	€ / ha LF	2.689	2.392	2.160	2.775
7920	Unternehmensaufwand vor Steuern	€ / ha LF	2.504	2.059	1.904	2.604
Rentabilität						
9000	Gewinn/Jahresübersch. vor Steuern	€ / Betrieb	25.859	18.046	22.755	27.361
9000	Gewinn/Jahresübersch. vor Steuern	€ / ha LF	185	333	256	170
9004	Ordentliches Ergebnis	€ / Betrieb	26.097	17.163	24.680	27.254
9004	Ordentliches Ergebnis	€ / ha LF	187	316	277	170
9006	Gewinn + Personalaufwand (ohne BUV)	€ / AK	20.910	16.475	19.431	21.372
9007	Ordentliches Ergeb. + Personalaufw. (o. BUV)	€ / AK	20.986	16.015	20.307	21.341
9008	Ordentliches Ergeb. + Personalaufw. (o. BUV)	€ / ha LF	468	567	502	461
9071	Betriebseinkommen	€ / ha LF	623	657	599	625
9073	Relative Faktorentlohnung	%	68,8	56,6	64,5	69,9
9103	Ordentliche Rentabilitätsrate	%	-5,5	-14,9	-10,2	-4,7
9120	Gesamtkapitalrentabilität	%	-1,1	-4,8	-3,0	-0,8
9131	Eigenkapitalrentabilität (ohne Boden)	%	0,0	0,0	0,0	0,0
Liquidität / Stabilität						
9601	Liquidität 1. Grades	%	58	41	34	61
9221	Cashflow I	€ / ha LF	684	798	686	681
9223	Cashflow III (zur Neufinanzierung verfügbar)	€ / ha LF	83	-201	116	87
9240	Kapitaldienst	€ / ha LF	437	710	225	460
9231	Langfristige Kapitaldienstgrenze	€ / ha LF	-54	-122	-70	-50
9232	Mittelfristige Kapitaldienstgrenze	€ / ha LF	67	40	22	75
9233	Kurzfristige Kapitaldienstgrenze	€ / ha LF	401	371	317	414
9241	Ausschöpf. d. langfr. Kapitaldienstgr.	%	<Null	<Null	<Null	<Null
9242	Ausschöpf. d. mittelfr. Kapitaldienstgr.	%	651	>1.000	>1.000	617
9243	Ausschöpf. d. kurzfr. Kapitaldienstgr.	%	109	192	71	111
9270	Eigenkapitalquote	%	61	74	70	59
9230	Eigenkapitalveränderung	€ / ha LF	-50	-55	-158	-34
9239	Bereinigte Eigenkapitalveränderung	€ / ha LF	-122	-163	-104	-124
9238	Bereinigte Eigenkapitalveränderung	€ / AK	-5.472	-4.618	-4.210	-5.724
Unternehmerfamilie						
9502	Gesamteinkommen	€ / Betrieb	28.582	22.309	25.242	30.011
9503	Verfügbares Einkommen	€ / Betrieb	6.562	15.256	11.045	4.620
3210	Entnahmen Lebenshaltung	€ / Betrieb	22.614	12.814	17.941	24.703
3395	Nettoentnahmen	€ / nAK	22.497	16.309	24.879	22.316

Verbundbetriebe
Oberstes und unterstes Viertel nach Benchmarkingpunkten

Blatt 1 von 4

Kennzahl	Bezeichnung	Maßeinheit	Betriebe gesamt	oberstes Viertel	unterstes Viertel
0001	Betriebe	Anzahl	41	10	10
Faktorausstattung					
1006	Wirtschaftliche Betriebsgröße	€ / ha LF	1.401	1.402	1.331
1030	Landw. genutzte Fläche (LF)	ha / Betrieb	170,4	204,3	187,1
1033	dar. zugepachtete LF (Netto)	ha / Betrieb	108,7	141,5	118,6
1150	Ackerfläche	% LF	76,9	80,4	74,4
1160	Dauergrünland	% LF	22,9	19,7	25,6
1056	Ertragsmesszahl	EMZ / a	38	43	36
1110	Arbeitskräfte insgesamt	AK / Betrieb	2,32	2,25	2,30
1113	dar. Familienarbeitskräfte	FAK / Betrieb	1,59	1,70	1,50
1120	Nicht entlohnte Arbeitskräfte	nAK / Betrieb	1,41	1,49	1,37
1114	AK-Besatz	AK / 100 ha LF	1,36	1,10	1,23
1130	Lohnansatz	€ / Betrieb	42.710	45.465	41.572
Produktionsstruktur					
1151	Ackerfläche (Anfang des Jahres)	ha AF / Betrieb	127,2	150,0	138,3
1210	dar. Getreide (ohne Körnermais)	% AF	61,0	64,4	62,1
1230	dar. Ölfrüchte, Hülsenfr., Faserpflanzen	% AF	22,3	22,5	23,8
1237	dar. Winterraps	% AF	20,5	21,5	21,2
1240	dar. Kartoffeln	% AF	0,2	0,1	0,1
1250	dar. Zuckerrüben	% AF	0,8	1,1	0,7
1271	dar. Silomais	% AF	8,5	6,9	6,7
1275	dar. sonst. Ackerfutter	% AF	4,6	4,1	2,0
1284	dar. nachwachs. Rohstoffe / Energiepflanzen	% AF	0,6	0,0	2,1
1300	Viehbesatz	VE / 100 ha LF	53,0	46,9	69,8
1330	dar. Rinder	VE / 100 ha LF	39,0	38,2	30,5
1335	dar. Milchkühe	VE / 100 ha LF	12,5	17,5	2,6
1336	dar. Mutter- und Ammenkühe	VE / 100 ha LF	11,3	7,7	14,9
1339	dar. Jung- und Mastvieh	VE / 100 ha LF	11,1	10,0	9,7
1350	dar. Schweine	VE / 100 ha LF	8,9	7,0	25,1
1351	dar. Mastschweine und Läufer	VE / 100 ha LF	8,2	6,9	22,7
1352	dar. Zuchtsauen	VE / 100 ha LF	0,1	0,0	0,5
1340	dar. Schafe	VE / 100 ha LF	0,4	0,0	0,3
1320	dar. Pferde	VE / 100 ha LF	0,5	0,0	0,3
1391	Rauhfuttermittelverzehr	GV / Betrieb	69,3	81,0	59,2
Erträge, Leistungen, Preise					
1411	Getreide (ohne Körnermais)	dt / ha	70	79	65
1420	dar. Weizen	dt / ha	76	83	75
1426	dar. Wintergerste	dt / ha	74	78	68
1427	dar. Sommergerste	dt / ha	59	70	54
1433	dar. Roggen	dt / ha	52	43	46
1434	dar. Triticale	dt / ha	53	70	60
1465	Raps	dt / ha	38	41	37
1472	Kartoffeln	dt / ha	179	279	269
1473	Zuckerrüben	dt / ha	745	744	745
1631	Milchleistung (4 % Fett)	kg / Kuh	8.703	8.968	6.138
1632	Milchleistung (nat. Fettgehalt)	kg / Kuh	8.235	8.356	5.580
1612	Lebend geborene Ferkel	Ferkel / Sau	13		13
1511	Getreideerlös insges.(netto; o. Körnermais)	€ / dt	15,41	15,21	14,36
1520	Weizenerlös (netto)	€ / dt	16,15	15,33	15,17
1526	Wintergersteerlös (netto)	€ / dt	13,97	13,97	13,77
1527	Sommergersteerlös (netto)	€ / dt	15,27	14,68	15,12
1533	Roggenerlös (netto)	€ / dt	12,81	70,66	12,33
1534	Triticaleerlös (netto)	€ / dt	13,40	13,78	
1565	Rapselerlös (netto)	€ / dt	35,39	36,44	35,80
1572	Kartoffelerlös (netto)	€ / dt	39,56	65,31	8,47
1573	Zuckerrübenerlös (netto)	€ / dt	3,22	3,75	3,01
1731	Milcherlös (netto bei 4 % Fett)	€ / dt	26,60	26,67	25,68
1732	Milcherlös (netto bei nat. Fettgehalt)	€ / dt	28,13	28,64	28,25

Verbundbetriebe
Oberstes und unterstes Viertel nach Benchmarkingpunkten

Blatt 2 von 4

Kennzahl	Bezeichnung	Maßeinheit	Betriebe gesamt	oberstes Viertel	unterstes Viertel
0001	Betriebe	Anzahl	41	10	10
Bilanz					
2000	Summe Aktiva (Bilanzvermögen)	€ / Betrieb	863.525	984.450	839.036
2000	Summe Aktiva (Bilanzvermögen)	€ / ha LF	5.067	4.818	4.486
2100	Sachanlagen gesamt	€ / ha LF	4.056	3.756	3.558
2111	dar. Boden	€ / ha LF	2.118	2.000	1.785
2115	dar. Gebäude, baul. Anlagen	€ / ha LF	632	518	561
2120	dar. techn. Anlagen u. Maschinen	€ / ha LF	1.091	919	993
2130	dar. andere Anlagen insges.	€ / ha LF	167	269	204
2160	dar. Anlagen im Bau, Anzahlungen	€ / ha LF	20	43	1
2200	Finanzanlagen	€ / ha LF	40	43	40
2211	dar. Anteile an verbund. Untern.	€ / ha LF	0	0	0
2213	dar. Beteiligungen	€ / ha LF	37	43	38
2300	Tiervermögen	€ / ha LF	272	282	234
2320	dar. Rinder	€ / ha LF	245	258	185
2330	dar. Schweine	€ / ha LF	14	17	33
2400	Umlaufvermögen (ohne Tiere)	€ / ha LF	678	701	642
2410	dav. Vorräte	€ / ha LF	396	410	388
2412	dar. Feldinventar	€ / ha LF	365	386	348
2420	dav. Finanzumlaufvermögen	€ / ha LF	282	291	254
2431	dar. Forderungen aus Liefer. u. Leist.	€ / ha LF	58	46	63
2450	dar. Bank, Kasse	€ / ha LF	138	173	54
9041	Eigenkapital (+ 50% Sonderposten)	€ / ha LF	3.295	3.761	1.871
3600	dar. Geschäftsguth., gez. Kapital	€ / ha LF	0	0	0
3140	Sonderposten gesamt	€ / ha LF	108	94	186
3400	Rückstellungen	€ / ha LF	36	15	29
3500	Verbindlichkeiten	€ / ha LF	1.677	995	2.492
3510	dar. geg. Kreditinstituten	€ / ha LF	1.374	847	2.055
3521	dar. aus Lieferungen u. Leistungen	€ / ha LF	179	85	294
9280	Anlagenintensität	%	67	65	67
9281	Veralterungsgrad abnutzbares Anlagenverm.	%	33	33	33
9292	Fremdkapitaldeckung II	%	129	214	82
Investitionen, Finanzierung					
8300	Bruttoinvestitionen	€ / ha LF	346	418	303
8231	Zugang Boden	€ / ha LF	62	50	12
8232	Zugang Wirtschaftsgeb.u.baul. Anl.	€ / ha LF	16	50	0
8251	Zugang Anlagen im Bau, Anzahlung	€ / ha LF	24	42	1
8241	Zugang techn. Anlagen u. Masch.	€ / ha LF	214	205	225
2800	Veränderung Tiervermögen	€ / ha LF	-27	-6	-26
8400	Nettoinvestitionen	€ / ha LF	-121	83	-1
8401	Nettoinvestitionen	€ / AK	-8.890	7.506	-68
8404	Veränderung Sachanlageverm. (o. Boden)	%	-7	1	0
9314	Nettoverbindlichkeiten	€ / ha LF	1.394	704	2.239
9315	Veränd. Nettoverbindlichkeiten	€ / ha LF	-99	-91	93
9318	Tilg.von Verbindlk.ges.(incl.Verm.auseinand.)	€ / ha LF	282	169	293
2920	Veränd. Finanzumlaufvermögen	€ / ha LF	44	41	54
3822	Veränderung Sonder-AfA	€ / ha LF	-1	-2	0

Verbundbetriebe
Oberstes und unterstes Viertel nach Benchmarkingpunkten

Blatt 3 von 4

Kennzahl	Bezeichnung	Maßeinheit	Betriebe gesamt	oberstes Viertel	unterstes Viertel
0001	Betriebe	Anzahl	41	10	10
Gewinn- und Verlustrechnung					
Ertrag					
4010	Umsatzerlöse	€ / ha LF	1.469	1.450	1.418
4100	dar. landwirtschaftl. Pflanzenprod.	€ / ha LF	694	770	650
4112	dar. Getreide (ohne Körnermais)	€ / ha LF	418	495	345
4120	dar. Ölfr., Hülsenfr., Faserpfl.	€ / ha LF	213	235	217
4130	dar. Kartoffeln	€ / ha LF	8	10	1
4140	dar. Zuckerrüben	€ / ha LF	15	22	11
4173	dar. nachwachs. Rohstoffe / Energiepfl.	€ / ha LF	5	0	18
4200	dar. Tierproduktion	€ / ha LF	632	626	698
4220	dar. Rinder	€ / ha LF	177	118	166
4230	dar. Milch	€ / ha LF	283	404	41
4240	dar. Schweine	€ / ha LF	102	101	267
4260	dar. Geflügel, Eier	€ / ha LF	49	0	182
4300	dar. Obst, Weinbau	€ / ha LF	18	0	0
4360	dar. Nebenbetr., Handel, Dienstleist.	€ / ha LF	119	54	66
4368	dar. Lohnarbeit, Masch.miete	€ / ha LF	53	30	35
4400	Bestandsveränderungen	€ / ha LF	-13	19	-10
4500	Sonst. betr. Erträge	€ / ha LF	501	393	437
4510	dar. Zulagen u. Zuschüsse	€ / ha LF	368	318	360
4660	dar. betriebsbezogene Zahlungen	€ / ha LF	342	297	330
4670	dar. EU-Direktzahlungen (bis WJ 14/15 Betriebsprämie)	€ / ha LF	282	265	287
4671	dav. Basisprämie - gültig ab WJ 15/16	€ / ha LF	186	171	198
4672	dav. Greening-Prämie - gültig ab WJ 15/16	€ / ha LF	83	84	74
4673	dav. Umverteilungsprämie - gültig ab WJ 15/16	€ / ha LF	12	9	14
4674	dav. Förderung für Junglandwirte - gültig ab WJ 15/16	€ / ha LF	1	0	0
4680	dar. Ausgleichszulage	€ / ha LF	19	6	29
4690	dar. für umweltger. Agrarprod.	€ / ha LF	36	27	14
4698	dar. sonstige Zuschüsse	€ / ha LF	1	0	0
4520	dar. aufwandsbezogene Zahlungen	€ / ha LF	26	20	30
4560	dar. Agrardieselerstattung	€ / ha LF	24	20	25
4550	dar. Investitionszuschüsse	€ / ha LF	0	0	0
4722	dar. Mieten u. Pachten	€ / ha LF	23	7	14
4725	dar. zeitraumzugehörige Ust.	€ / ha LF	5	13	0
4900	dar. zeitraumfremde Erträge	€ / ha LF	69	31	32
Aufwand					
5100	Materialaufwand	€ / ha LF	838	707	947
5110	dar. Pflanzenproduktion	€ / ha LF	325	307	325
5111	dar. Saat- u. Pflanzgut	€ / ha LF	52	42	58
5112	dar. Düngemittel	€ / ha LF	139	145	148
5113	dar. Pflanzenschutz	€ / ha LF	99	100	89
5210	dar. Tierproduktion	€ / ha LF	266	183	415
5211	dar. Tierzukauf	€ / ha LF	72	35	149
5280	dar. Futtermittelzukauf	€ / ha LF	134	87	223
5292	dar. Tierarzt	€ / ha LF	21	19	15
5293	dar. Besamung	€ / ha LF	7	8	4
5294	dar. sonst. bezogene Leist. Tierprod.	€ / ha LF	17	15	11
5330	dar. Nebenbetr., Handel, Dienstleist.	€ / ha LF	21	21	12
5350	dar. sonst. Materialaufwand	€ / ha LF	225	197	195
5352	dar. Heizmat., Strom	€ / ha LF	28	23	28
5354	dar. Wasser, Abwasser	€ / ha LF	4	2	5
5355	dar. Treib- u. Schmierstoffe	€ / ha LF	108	100	99
5357	dar. Lohnarbeit, Masch.miete	€ / ha LF	76	70	54

Verbundbetriebe
Oberstes und unterstes Viertel nach Benchmarkingpunkten

Blatt 4 von 4

Kennzahl	Bezeichnung	Maßeinheit	Betriebe gesamt	oberstes Viertel	unterstes Viertel
0001	Betriebe	Anzahl	41	10	10
Aufwand					
5500	Personalaufwand (ohne BUV)	€ / ha LF	135	104	136
5501	Personalaufwand (ohne BUV)	€ / eAK	25.258	27.755	27.214
5600	Betriebswirtschaftliche AfA	€ / ha LF	305	279	269
5636	dar. Wirtschaftsgeb. u. baul. Anl.	€ / ha LF	67	57	55
5642	dar. Maschinen u. Geräte	€ / ha LF	179	154	164
5641	dar. Betriebsvorrichtungen	€ / ha LF	25	20	17
5700	Sonst. betriebl. Aufwand	€ / ha LF	420	369	388
5710	dar. Unterhaltung	€ / ha LF	146	92	138
5715	dar. Gebäude u. baul. Anlagen	€ / ha LF	31	10	42
5720	dar. techn. Anl., Masch., Fuhrp.	€ / ha LF	114	82	96
5730	dar. Betriebsversicherung	€ / ha LF	69	54	73
5731	dar. betriebliche Unfallversicherung	€ / ha LF	15	14	15
5742	dar. Pachten	€ / ha LF	105	130	102
5765	Pachtpreis / ha Pachtfläche	€ / ha	160	183	158
5764	dar. zeitraumzugehörige Vorsteuer	€ / ha LF	5	11	0
5770	dar. zeitraumfremder Aufwand	€ / ha LF	37	31	16
Unternehmensergebnis					
6000	Betriebsergebnis	€ / ha LF	258	402	104
4000	Betriebliche Erträge	€ / ha LF	1.957	1.861	1.845
5000	Betriebliche Aufwendungen	€ / ha LF	1.699	1.459	1.741
7000	Finanzergebnis	€ / ha LF	-46	-21	-71
7230	dar. Zinsaufwand	€ / ha LF	45	15	72
7600	Außerordentliches Ergebnis	€ / ha LF	0	0	-1
7800	Steuern vom Einkommen u. Ertrag	€ / ha LF	0	0	0
7900	Sonstige Steuern	€ / ha LF	12	12	11
7910	Unternehmensertrag	€ / ha LF	1.959	1.864	1.847
7920	Unternehmensaufwand vor Steuern	€ / ha LF	1.758	1.495	1.825
Rentabilität					
9000	Gewinn/Jahresübersch. vor Steuern	€ / Betrieb	34.206	75.491	4.070
9000	Gewinn/Jahresübersch. vor Steuern	€ / ha LF	201	370	22
9004	Ordentliches Ergebnis	€ / Betrieb	29.187	77.215	1.335
9004	Ordentliches Ergebnis	€ / ha LF	171	378	7
9006	Gewinn + Personalaufwand (ohne BUV)	€ / AK	24.618	42.906	12.800
9007	Ordentliches Ergeb. + Personalaufw. (o. BUV)	€ / AK	22.458	43.671	11.610
9008	Ordentliches Ergeb. + Personalaufw. (o. BUV)	€ / ha LF	306	482	143
9071	Betriebseinkommen	€ / ha LF	459	627	327
9073	Relative Faktorentlohnung	%	71,5	106,5	53,4
9103	Ordentliche Rentabilitätsrate	%	-4,1	8,3	-11,7
9120	Gesamtkapitalrentabilität	%	-0,7	3,6	-3,2
9131	Eigenkapitalrentabilität (ohne Boden)	%	0,0	5,7	0,0
Liquidität / Stabilität					
9601	Liquidität 1. Grades	%	54	129	13
9221	Cashflow I	€ / ha LF	574	650	311
9223	Cashflow III (zur Neufinanzierung verfügbar)	€ / ha LF	94	310	-71
9240	Kapitaldienst	€ / ha LF	326	184	365
9231	Langfristige Kapitaldienstgrenze	€ / ha LF	-46	152	-89
9232	Mittelfristige Kapitaldienstgrenze	€ / ha LF	21	209	-33
9233	Kurzfristige Kapitaldienstgrenze	€ / ha LF	259	431	180
9241	Ausschöpfung d. langfr. Kapitaldienstgr.	%	<Null	121	<Null
9242	Ausschöpfung d. mittelfr. Kapitaldienstgr.	%	>1.000	88	<Null
9243	Ausschöpfung d. kurzfr. Kapitaldienstgr.	%	126	43	202
9270	Eigenkapitalquote	%	65	78	42
9230	Eigenkapitalveränderung	€ / ha LF	-16	181	-83
9239	Bereinigte Eigenkapitalveränderung	€ / ha LF	-90	137	-161
9238	Bereinigte Eigenkapitalveränderung	€ / AK	-6.596	12.422	-13.073
Unternehmerfamilie					
9502	Gesamteinkommen	€ / Betrieb	39.451	79.507	14.266
9503	Verfügbares Einkommen	€ / Betrieb	19.560	49.406	-3.858
3210	Entnahmen Lebenshaltung	€ / Betrieb	20.541	24.648	20.373
3395	Nettoentnahmen	€ / nAK	25.380	24.964	13.255

**Verbundbetriebe untergliedert nach Betriebstypen
*und gemeinsame Gruppe spez. Veredlungs- und Veredlungsverbundbetriebe**

Blatt 1 von 4

Kennzahl	Bezeichnung	Maßeinheit	Betriebe gesamt	Milchviehverbundbetr.	Veredlungsverbundbetr.	gemeinsame Gruppe *
0001	Betriebe	Anzahl	41	16	20	14
Faktorausstattung						
1006	Wirtschaftliche Betriebsgröße	€ / ha LF	1.401	1.606	1.032	2.604
1030	Landw. genutzte Fläche (LF)	ha / Betrieb	170,4	216,2	119,7	174,3
1033	dar. zugepachtete LF (Netto)	ha / Betrieb	108,7	142,7	80,2	77,1
1150	Ackerfläche	% LF	76,9	82,9	65,1	86,3
1160	Dauergrünland	% LF	22,9	17,1	34,9	13,7
1056	Ertragsmesszahl	EMZ / a	38	41	34	38
1110	Arbeitskräfte insgesamt	AK / Betrieb	2,32	2,84	1,73	2,73
1113	dar. Familienarbeitskräfte	FAK / Betrieb	1,59	1,92	1,37	1,26
1120	Nicht entlohnte Arbeitskräfte	nAK / Betrieb	1,41	1,58	1,30	1,18
1114	AK-Besatz	AK / 100 ha LF	1,36	1,31	1,44	1,57
1130	Lohnansatz	€ / Betrieb	42.710	46.938	39.600	37.045
Produktionsstruktur						
1151	Ackerfläche (Anfang des Jahres)	ha AF / Betrieb	127,2	172,4	77,0	144,5
1210	dar. Getreide (ohne Körnermais)	% AF	61,0	59,6	62,0	57,3
1230	dar. Ölf Früchte, Hülsenfr., Faserpflanzen	% AF	22,3	25,0	16,9	19,1
1237	dar. Winterraps	% AF	20,5	22,7	15,1	18,0
1240	dar. Kartoffeln	% AF	0,2	0,1	0,7	0,0
1250	dar. Zuckerrüben	% AF	0,8	1,0	0,5	0,5
1271	dar. Silomais	% AF	8,5	9,7	7,8	10,2
1275	dar. sonst. Ackerfutter	% AF	4,6	3,1	9,1	1,7
1284	dar. nachwachs. Rohstoffe / Energiepflanzen	% AF	0,6	0,0	0,7	0,9
1300	Viehbesatz	VE / 100 ha LF	53,0	40,7	63,7	176,1
1330	dar. Rinder	VE / 100 ha LF	39,0	40,2	52,6	6,4
1335	dar. Milchkühe	VE / 100 ha LF	12,5	25,3	0,0	0,0
1336	dar. Mutter- und Ammenkühe	VE / 100 ha LF	11,3	0,8	30,5	3,0
1339	dar. Jung- und Mastvieh	VE / 100 ha LF	11,1	10,0	16,3	2,6
1350	dar. Schweine	VE / 100 ha LF	8,9	0,2	7,4	123,1
1351	dar. Mastschweine und Läufer	VE / 100 ha LF	8,2	0,2	5,9	99,2
1352	dar. Zuchtsauen	VE / 100 ha LF	0,1	0,0	0,4	2,1
1340	dar. Schafe	VE / 100 ha LF	0,4	0,1	0,9	0,6
1320	dar. Pferde	VE / 100 ha LF	0,5	0,0	1,3	0,0
1391	Rauhfuterverzehrer	GV / Betrieb	69,3	87,4	66,5	14,7
Erträge, Leistungen, Preise						
1411	Getreide (ohne Körnermais)	dt / ha	70	78	58	67
1420	dar. Weizen	dt / ha	76	78	70	76
1426	dar. Wintergerste	dt / ha	74	85	59	66
1427	dar. Sommergerste	dt / ha	59	59	51	73
1433	dar. Roggen	dt / ha	52	95	60	41
1434	dar. Triticale	dt / ha	53	79	44	61
1465	Raps	dt / ha	38	40	33	39
1472	Kartoffeln	dt / ha	179	172	181	219
1473	Zuckerrüben	dt / ha	745	745	749	745
1631	Milchleistung (4 % Fett)	kg / Kuh	8.703	8.703		
1632	Milchleistung (nat. Fettgehalt)	kg / Kuh	8.235	8.235		
1612	Lebend geborene Ferkel	Ferkel / Sau	13		12	23
1511	Getreideerlös insges. (netto; o. Körnermais)	€ / dt	15,41	15,46	16,34	14,22
1520	Weizenerlös (netto)	€ / dt	16,15	16,17	16,94	15,18
1526	Wintergersteerlös (netto)	€ / dt	13,97	14,15	13,74	13,83
1527	Sommergersteerlös (netto)	€ / dt	15,27	15,63	15,62	12,51
1533	Roggenerlös (netto)	€ / dt	12,81	13,75	13,55	12,17
1534	Triticaleerlös (netto)	€ / dt	13,40	13,29	13,45	13,86
1565	Rapselerlös (netto)	€ / dt	35,39	34,91	36,56	36,05
1572	Kartoffelerlös (netto)	€ / dt	39,56	49,66	37,13	3,00
1573	Zuckerrübenelerlös (netto)	€ / dt	3,22	3,44	2,65	3,01
1731	Milcherlös (netto bei 4 % Fett)	€ / dt	26,60	26,60		
1732	Milcherlös (netto bei nat. Fettgehalt)	€ / dt	28,13	28,13		

**Verbundbetriebe untergliedert nach Betriebstypen
*und gemeinsame Gruppe spez. Veredlungs- und Veredlungsverbundbetriebe**

Blatt 2 von 4

Kenn- zahl	Bezeichnung	Maß- einheit	Betriebe gesamt	Milchvieh- verbundbetr.	Veredlungs- verbundbetr.	gemeinsame Gruppe *
0001	Betriebe	Anzahl	41	16	20	14
Bilanz						
2000	Summe Aktiva (Bilanzvermögen)	€ / Betrieb	863.525	1.042.797	648.732	1.345.410
2000	Summe Aktiva (Bilanzvermögen)	€ / ha LF	5.067	4.822	5.418	7.721
2100	Sachanlagen gesamt	€ / ha LF	4.056	3.840	4.281	6.333
2111	dar. Boden	€ / ha LF	2.118	1.907	2.340	2.908
2115	dar. Gebäude, baul. Anlagen	€ / ha LF	632	534	708	1.968
2120	dar. techn. Anlagen u. Maschinen	€ / ha LF	1.091	1.170	1.023	1.179
2130	dar. andere Anlagen insges.	€ / ha LF	167	192	153	115
2160	dar. Anlagen im Bau, Anzahlungen	€ / ha LF	20	25	20	163
2200	Finanzanlagen	€ / ha LF	40	49	19	34
2211	dar. Anteile an verbund. Untern.	€ / ha LF	0	0	0	0
2213	dar. Beteiligungen	€ / ha LF	37	47	17	34
2300	Tiervermögen	€ / ha LF	272	233	395	334
2320	dar. Rinder	€ / ha LF	245	232	357	47
2330	dar. Schweine	€ / ha LF	14	0	15	207
2400	Umlaufvermögen (ohne Tiere)	€ / ha LF	678	674	706	992
2410	dav. Vorräte	€ / ha LF	396	419	359	466
2412	dar. Feldinventar	€ / ha LF	365	397	313	403
2420	dav. Finanzumlaufvermögen	€ / ha LF	282	255	347	526
2431	dar. Forderungen aus Liefer. u. Leist.	€ / ha LF	58	62	27	129
2450	dar. Bank, Kasse	€ / ha LF	138	136	185	95
9041	Eigenkapital (+ 50% Sonderposten)	€ / ha LF	3.295	3.349	3.616	3.352
3600	dar. Geschäftsguth., gez. Kapital	€ / ha LF	0	0	0	0
3140	Sonderposten gesamt	€ / ha LF	108	63	129	459
3400	Rückstellungen	€ / ha LF	36	37	39	96
3500	Verbindlichkeiten	€ / ha LF	1.677	1.396	1.695	4.038
3510	dar. geg. Kreditinstituten	€ / ha LF	1.374	1.215	1.236	3.552
3521	dar. aus Lieferungen u. Leistungen	€ / ha LF	179	140	187	323
9280	Anlagenintensität	%	67	68	63	72
9281	Veralterungsgrad abnutzbares Anlagenverm.	%	33	33	33	48
9292	Fremdkapitaldeckung II	%	129	160	130	61
Investitionen, Finanzierung						
8300	Bruttoinvestitionen	€ / ha LF	346	242	465	823
8231	Zugang Boden	€ / ha LF	62	89	44	233
8232	Zugang Wirtschaftsgeb.u.baul. Anl.	€ / ha LF	16	2	7	73
8251	Zugang Anlagen im Bau, Anzahlung	€ / ha LF	24	29	25	176
8241	Zugang techn. Anlagen u. Masch.	€ / ha LF	214	141	317	312
2800	Veränderung Tiervermögen	€ / ha LF	-27	-54	3	-28
8400	Nettoinvestitionen	€ / ha LF	-121	-105	-187	401
8401	Nettoinvestitionen	€ / AK	-8.890	-8.044	-12.940	25.570
8404	Veränderung Sachanlageverm. (o. Boden)	%	-7	-6	-11	4
9314	Nettoverbindlichkeiten	€ / ha LF	1.394	1.142	1.348	3.513
9315	Veränd. Nettoverbindlichkeiten	€ / ha LF	-99	-156	-51	420
9318	Tilg. von Verbindk.ges.(incl.Verm.auseinand.)	€ / ha LF	282	285	220	372
2920	Veränd. Finanzumlaufvermögen	€ / ha LF	44	-1	160	-64
3822	Veränderung Sonder-AfA	€ / ha LF	-1	-2	2	-5

**Verbundbetriebe untergliedert nach Betriebstypen
*und gemeinsame Gruppe spez. Veredlungs- und Veredlungsverbundbetriebe**

Blatt 3 von 4

Kenn-zahl	Bezeichnung	Maß-einheit	Betriebe-gesamt	Milchvieh-verbundbetr.	Veredlungs-verbundbetr.	gemeinsame Gruppe *
0001	Betriebe	Anzahl	41	16	20	14
Gewinn- und Verlustrechnung						
Ertrag						
4010	Umsatzerlöse	€/ ha LF	1.469	1.637	1.084	3.098
4100	dar. landwirtschaftl. Pflanzenprod.	€/ ha LF	694	796	514	520
4112	dar. Getreide (ohne Körnermais)	€/ ha LF	418	503	309	231
4120	dar. Ölfr., Hülsenfr., Faserpfl.	€/ ha LF	213	259	119	214
4130	dar. Kartoffeln	€/ ha LF	8	4	17	0
4140	dar. Zuckerrüben	€/ ha LF	15	20	6	9
4173	dar. nachwachs. Rohstoffe / Energiepfl.	€/ ha LF	5	0	6	8
4200	dar. Tierproduktion	€/ ha LF	632	691	448	2.179
4220	dar. Rinder	€/ ha LF	177	116	333	21
4230	dar. Milch	€/ ha LF	283	571	0	0
4240	dar. Schweine	€/ ha LF	102	2	47	1.385
4260	dar. Geflügel, Eier	€/ ha LF	49	0	27	752
4300	dar. Obst, Weinbau	€/ ha LF	18	0	0	0
4360	dar. Nebenbetr., Handel, Dienstleist.	€/ ha LF	119	148	112	381
4368	dar. Lohnarbeit, Masch.miete	€/ ha LF	53	56	51	46
4400	Bestandsveränderungen	€/ ha LF	-13	-42	25	-23
4500	Sonst. betr. Erträge	€/ ha LF	501	431	619	479
4510	dar. Zulagen u. Zuschüsse	€/ ha LF	368	340	418	346
4660	dar. betriebsbezogene Zahlungen	€/ ha LF	342	315	395	315
4670	dar. EU-Direktzahlungen (bis WJ 14/15 Betriebsprämie)	€/ ha LF	282	278	291	284
4671	dav. Basisprämie - gültig ab WJ 15/16	€/ ha LF	186	189	188	184
4672	dav. Greening-Prämie - gültig ab WJ 15/16	€/ ha LF	83	80	85	89
4673	dav. Umverteilungsprämie - gültig ab WJ 15/16	€/ ha LF	12	9	19	10
4674	dav. Förderung für Junglandwirte - gültig ab WJ 15/16	€/ ha LF	1	1	0	1
4680	dar. Ausgleichszulage	€/ ha LF	19	11	32	10
4690	dar. für umweltger. Agrarprod.	€/ ha LF	36	25	60	20
4698	dar. sonstige Zuschüsse	€/ ha LF	1	0	1	1
4520	dar. aufwandsbezogene Zahlungen	€/ ha LF	26	25	23	30
4560	dar. Agrardieselerstattung	€/ ha LF	24	24	23	24
4550	dar. Investitionszuschüsse	€/ ha LF	0	0	0	0
4722	dar. Mieten u. Pachten	€/ ha LF	23	3	51	23
4725	dar. zeitraumzugehörige Ust.	€/ ha LF	5	8	4	9
4900	dar. zeitraumfremde Erträge	€/ ha LF	69	62	94	31
Aufwand						
5100	Materialaufwand	€/ ha LF	838	863	640	2.126
5110	dar. Pflanzenproduktion	€/ ha LF	325	372	250	365
5111	dar. Saat- u. Pflanzgut	€/ ha LF	52	53	49	85
5112	dar. Düngemittel	€/ ha LF	139	164	94	126
5113	dar. Pflanzenschutz	€/ ha LF	99	120	63	93
5210	dar. Tierproduktion	€/ ha LF	266	235	146	1.336
5211	dar. Tierzukauf	€/ ha LF	72	8	72	495
5280	dar. Futtermittelzukauf	€/ ha LF	134	136	40	745
5292	dar. Tierarzt	€/ ha LF	21	32	14	20
5293	dar. Besamung	€/ ha LF	7	12	2	3
5294	dar. sonst. bezogene Leist. Tierprod.	€/ ha LF	17	23	7	35
5330	dar. Nebenbetr., Handel, Dienstleist.	€/ ha LF	21	15	34	93
5350	dar. sonst. Materialaufwand	€/ ha LF	225	240	208	334
5352	dar. Heizmat., Strom	€/ ha LF	28	33	21	126
5354	dar. Wasser, Abwasser	€/ ha LF	4	4	5	2
5355	dar. Treib- u. Schmierstoffe	€/ ha LF	108	112	107	111
5357	dar. Lohnarbeit, Masch.miete	€/ ha LF	76	89	66	75

**Verbundbetriebe untergliedert nach Betriebstypen
*und gemeinsame Gruppe spez. Veredlungs- und Veredlungsverbundbetriebe**

Blatt 4 von 4

Kennzahl	Bezeichnung	Maßeinheit	Betriebe gesamt	Milchvieh- verbundbetr.	Veredlungs- verbundbetr.	gemeinsame Gruppe *
0001	Betriebe	Anzahl	41	16	20	14
Aufwand						
5500	Personalaufwand (ohne BUV)	€ / ha LF	135	156	87	232
5501	Personalaufwand (ohne BUV)	€ / eAK	25.258	26.721	24.513	26.069
5600	Betriebswirtschaftliche AfA	€ / ha LF	305	298	316	389
5636	dar. Wirtschaftsgeb. u. baul. Anl.	€ / ha LF	67	61	75	156
5642	dar. Maschinen u. Geräte	€ / ha LF	179	165	197	129
5641	dar. Betriebsvorrichtungen	€ / ha LF	25	36	13	72
5700	Sonst. betriebl. Aufwand	€ / ha LF	420	395	478	446
5710	dar. Unterhaltung	€ / ha LF	146	127	175	177
5715	dar. Gebäude u. baul. Anlagen	€ / ha LF	31	22	52	36
5720	dar. techn. Anl., Masch., Fuhrp.	€ / ha LF	114	105	122	140
5730	dar. Betriebsversicherung	€ / ha LF	69	66	70	78
5731	dar. betriebliche Unfallversicherung	€ / ha LF	15	15	18	17
5742	dar. Pachten	€ / ha LF	105	128	83	80
5765	Pachtpreis / ha Pachtfläche	€ / ha	160	188	124	158
5764	dar. zeitraumzugehörige Vorsteuer	€ / ha LF	5	6	4	7
5770	dar. zeitraumfremder Aufwand	€ / ha LF	37	16	79	7
Unternehmensergebnis						
6000	Betriebsergebnis	€ / ha LF	258	316	206	361
4000	Betriebliche Erträge	€ / ha LF	1.957	2.027	1.730	3.555
5000	Betriebliche Aufwendungen	€ / ha LF	1.699	1.711	1.524	3.193
7000	Finanzergebnis	€ / ha LF	-46	-38	-41	-100
7230	dar. Zinsaufwand	€ / ha LF	45	35	42	108
7600	Außerordentliches Ergebnis	€ / ha LF	0	0	1	2
7800	Steuern vom Einkommen u. Ertrag	€ / ha LF	0	0	0	0
7900	Sonstige Steuern	€ / ha LF	12	11	11	12
7910	Unternehmensertrag	€ / ha LF	1.959	2.028	1.731	3.565
7920	Unternehmensaufwand vor Steuern	€ / ha LF	1.758	1.761	1.576	3.315
Rentabilität						
9000	Gewinn/Jahresübersch. vor Steuern	€ / Betrieb	34.206	57.813	18.541	43.668
9000	Gewinn/Jahresübersch. vor Steuern	€ / ha LF	201	267	155	251
9004	Ordentliches Ergebnis	€ / Betrieb	29.187	49.102	16.721	39.122
9004	Ordentliches Ergebnis	€ / ha LF	171	227	140	225
9006	Gewinn + Personalaufwand (ohne BUV)	€ / AK	24.618	32.260	16.781	30.826
9007	Ordentliches Ergeb. + Personalaufw. (o. BUV)	€ / AK	22.458	29.187	15.728	29.161
9008	Ordentliches Ergeb. + Personalaufw. (o. BUV)	€ / ha LF	306	383	227	457
9071	Betriebeinkommen	€ / ha LF	459	544	359	667
9073	Relative Faktorentlohnung	%	71,5	83,9	56,2	84,7
9103	Ordentliche Rentabilitätsrate	%	-4,1	0,5	-11,0	0,3
9120	Gesamtkapitalrentabilität	%	-0,7	0,9	-2,8	1,6
9131	Eigenkapitalrentabilität (ohne Boden)	%	0,0	0,0	0,0	0,0
Liquidität / Stabilität						
9601	Liquidität 1. Grades	%	54	72	60	18
9221	Cashflow I	€ / ha LF	574	631	486	649
9223	Cashflow III (zur Neufinanzierung verfügbar)	€ / ha LF	94	153	-7	66
9240	Kapitaldienst	€ / ha LF	326	318	262	480
9231	Langfristige Kapitaldienstgrenze	€ / ha LF	-46	45	-185	80
9232	Mittelfristige Kapitaldienstgrenze	€ / ha LF	21	106	-110	237
9233	Kurzfristige Kapitaldienstgrenze	€ / ha LF	259	343	132	469
9241	Ausschöpf. d. langfr. Kapitaldienstgr.	%	<Null	701	<Null	597
9242	Ausschöpf. d. mittelfr. Kapitaldienstgr.	%	>1.000	300	<Null	203
9243	Ausschöpf. d. kurzfr. Kapitaldienstgr.	%	126	93	199	102
9270	Eigenkapitalquote	%	65	69	67	43
9230	Eigenkapitalveränderung	€ / ha LF	-16	59	-136	12
9239	Bereinigte Eigenkapitalveränderung	€ / ha LF	-90	12	-227	-28
9238	Bereinigte Eigenkapitalveränderung	€ / AK	-6.596	905	-15.691	-1.780
Unternehmerfamilie						
9502	Gesamteinkommen	€ / Betrieb	39.451	60.253	26.366	46.720
9503	Verfügbares Einkommen	€ / Betrieb	19.560	32.084	14.547	21.307
3210	Entnahmen Lebenshaltung	€ / Betrieb	20.541	26.168	14.935	20.716
3395	Nettoentnahmen	€ / nAK	25.380	27.875	26.573	32.965

Pferdebetriebe

Blatt 1 von 4

Kennzahl	Bezeichnung	Maßeinheit	Pferdebetriebe gesamt
0001	Betriebe	Anzahl	8
Faktorausstattung			
1006	Wirtschaftliche Betriebsgröße	€ / ha LF	865
1030	Landw. genutzte Fläche (LF)	ha / Betrieb	40,0
1033	dar. zugepachtete LF (Netto)	ha / Betrieb	24,9
1150	Ackerfläche	% LF	29,4
1160	Dauergrünland	% LF	70,1
1056	Ertragsmesszahl	EMZ / a	36
1110	Arbeitskräfte insgesamt	AK / Betrieb	1,69
1113	dar. Familienarbeitskräfte	FAK / Betrieb	0,98
1120	Nicht entlohnte Arbeitskräfte	nAK / Betrieb	0,85
1114	AK-Besatz	AK / 100 ha LF	4,23
1130	Lohnansatz	€ / Betrieb	25.081
Produktionsstruktur			
1151	Ackerfläche (Anfang des Jahres)	ha AF / Betrieb	13,7
1210	dar. Getreide (ohne Körnermais)	% AF	56,5
1230	dar. Ölf Früchte, Hülsenfr., Faserpflanzen	% AF	0,0
1237	dar. Winterraps	% AF	0,0
1240	dar. Kartoffeln	% AF	0,0
1250	dar. Zuckerrüben	% AF	0,0
1271	dar. Silomais	% AF	2,3
1275	dar. sonst. Ackerfutter	% AF	40,0
1284	dar. nachwachs. Rohstoffe / Energiepflanzen	% AF	0,0
1300	Viehbesatz	VE / 100 ha LF	52,7
1330	dar. Rinder	VE / 100 ha LF	7,0
1335	dar. Milchkühe	VE / 100 ha LF	0,0
1336	dar. Mutter- und Ammenkühe	VE / 100 ha LF	4,8
1339	dar. Jung- und Mastvieh	VE / 100 ha LF	1,8
1350	dar. Schweine	VE / 100 ha LF	0,0
1351	dar. Mastschweine und Läufer	VE / 100 ha LF	0,0
1352	dar. Zuchtsauen	VE / 100 ha LF	0,0
1340	dar. Schafe	VE / 100 ha LF	0,0
1320	dar. Pferde	VE / 100 ha LF	45,7
1391	Rauhfuttermittelverzehr	GV / Betrieb	37,7
Erträge, Leistungen, Preise			
1411	Getreide (ohne Körnermais)	dt / ha	48
1420	dar. Weizen	dt / ha	48
1426	dar. Wintergerste	dt / ha	55
1427	dar. Sommergerste	dt / ha	40
1433	dar. Roggen	dt / ha	
1434	dar. Triticale	dt / ha	62
1465	Raps	dt / ha	
1472	Kartoffeln	dt / ha	
1473	Zuckerrüben	dt / ha	
1631	Milchleistung (4 % Fett)	kg / Kuh	
1632	Milchleistung (nat. Fettgehalt)	kg / Kuh	
1612	Lebend geborene Ferkel	Ferkel / Sau	
1511	Getreideerlös insges.(netto; o. Körnermais)	€ / dt	12,90
1520	Weizenerlös (netto)	€ / dt	13,44
1526	Wintergersteerlös (netto)	€ / dt	12,92
1527	Sommergersteerlös (netto)	€ / dt	12,44
1533	Roggenerlös (netto)	€ / dt	
1534	Triticaleerlös (netto)	€ / dt	14,39
1565	Rapselerlös (netto)	€ / dt	
1572	Kartoffelerlös (netto)	€ / dt	
1573	Zuckerrübenelerlös (netto)	€ / dt	
1731	Milcherlös (netto bei 4 % Fett)	€ / dt	
1732	Milcherlös (netto bei nat. Fettgehalt)	€ / dt	

Pferdebetriebe

Blatt 2 von 4

Kennzahl	Bezeichnung	Maßeinheit	Pferdebetriebe gesamt
0001	Betriebe	Anzahl	8
Bilanz			
2000	Summe Aktiva (Bilanzvermögen)	€ / Betrieb	711.157
2000	Summe Aktiva (Bilanzvermögen)	€ / ha LF	17.779
2100	Sachanlagen gesamt	€ / ha LF	16.260
2111	dar. Boden	€ / ha LF	5.858
2115	dar. Gebäude, baul. Anlagen	€ / ha LF	8.492
2120	dar. techn. Anlagen u. Maschinen	€ / ha LF	1.300
2130	dar. andere Anlagen insges.	€ / ha LF	421
2160	dar. Anlagen im Bau, Anzahlungen	€ / ha LF	189
2200	Finanzanlagen	€ / ha LF	15
2211	dar. Anteile an verbund. Untern.	€ / ha LF	0
2213	dar. Beteiligungen	€ / ha LF	15
2300	Tiervermögen	€ / ha LF	1.125
2320	dar. Rinder	€ / ha LF	54
2330	dar. Schweine	€ / ha LF	0
2400	Umlaufvermögen (ohne Tiere)	€ / ha LF	362
2410	dav. Vorräte	€ / ha LF	210
2412	dar. Feldinventar	€ / ha LF	169
2420	dav. Finanzumlaufvermögen	€ / ha LF	152
2431	dar. Forderungen aus Liefer. u. Leist.	€ / ha LF	3
2450	dar. Bank, Kasse	€ / ha LF	95
9041	Eigenkapital (+ 50% Sonderposten)	€ / ha LF	13.099
3600	dar. Geschäftsguth., gez. Kapital	€ / ha LF	0
3140	Sonderposten gesamt	€ / ha LF	307
3400	Rückstellungen	€ / ha LF	20
3500	Verbindlichkeiten	€ / ha LF	4.504
3510	dar. geg. Kreditinstituten	€ / ha LF	4.365
3521	dar. aus Lieferungen u. Leistungen	€ / ha LF	117
9280	Anlagenintensität	%	87
9281	Veralterungsgrad abnutzbares Anlagenverm.	%	53
9292	Fremdkapitaldeckung II	%	69
Investitionen, Finanzierung			
8300	Bruttoinvestitionen	€ / ha LF	1.117
8231	Zugang Boden	€ / ha LF	692
8232	Zugang Wirtschaftsgeb.u.baul. Anl.	€ / ha LF	58
8251	Zugang Anlagen im Bau, Anzahlung	€ / ha LF	119
8241	Zugang techn. Anlagen u. Masch.	€ / ha LF	152
2800	Veränderung Tiervermögen	€ / ha LF	2
8400	Nettoinvestitionen	€ / ha LF	299
8401	Nettoinvestitionen	€ / AK	7.077
8404	Veränderung Sachanlageverm. (o. Boden)	%	-4
9314	Nettoverbindlichkeiten	€ / ha LF	4.351
9315	Veränd. Nettoverbindlichkeiten	€ / ha LF	-488
9318	Tilg.von Verbindlk.ges.(incl.Verm.auseinand.)	€ / ha LF	692
2920	Veränd. Finanzumlaufvermögen	€ / ha LF	-304
3822	Veränderung Sonder-AfA	€ / ha LF	0

Pferdebetriebe

Blatt 3 von 4

Kennzahl	Bezeichnung	Maßeinheit	Pferdebetriebe gesamt
0001	Betriebe	Anzahl	8
Gewinn- und Verlustrechnung			
Ertrag			
4010	Umsatzerlöse	€ / ha LF	2.684
4100	dar. landwirtschaftl. Pflanzenprod.	€ / ha LF	121
4112	dar. Getreide (ohne Körnermais)	€ / ha LF	106
4120	dar. Ölfrr., Hülsenfr., Faserpfl.	€ / ha LF	0
4130	dar. Kartoffeln	€ / ha LF	0
4140	dar. Zuckerrüben	€ / ha LF	0
4173	dar. nachwachs. Rohstoffe / Energiepfl.	€ / ha LF	0
4200	dar. Tierproduktion	€ / ha LF	2.190
4220	dar. Rinder	€ / ha LF	14
4230	dar. Milch	€ / ha LF	0
4240	dar. Schweine	€ / ha LF	0
4260	dar. Geflügel, Eier	€ / ha LF	0
4300	dar. Obst, Weinbau	€ / ha LF	0
4360	dar. Nebenbetr., Handel, Dienstleist.	€ / ha LF	370
4368	dar. Lohnarbeit, Masch.miete	€ / ha LF	3
4400	Bestandsveränderungen	€ / ha LF	-12
4500	Sonst. betr. Erträge	€ / ha LF	791
4510	dar. Zulagen u. Zuschüsse	€ / ha LF	468
4660	dar. betriebsbezogene Zahlungen	€ / ha LF	335
4670	dar. EU-Direktzahlungen (bis WJ 14/15 Betriebsprämie)	€ / ha LF	281
4671	dav. Basisprämie - gültig ab WJ 15/16	€ / ha LF	157
4672	dav. Greening-Prämie - gültig ab WJ 15/16	€ / ha LF	77
4673	dav. Umverteilungsprämie - gültig ab WJ 15/16	€ / ha LF	44
4674	dav. Förderung für Junglandwirte - gültig ab WJ 15/16	€ / ha LF	4
4680	dar. Ausgleichszulage	€ / ha LF	13
4690	dar. für umweltger. Agrarprod.	€ / ha LF	32
4698	dar. sonstige Zuschüsse	€ / ha LF	8
4520	dar. aufwandsbezogene Zahlungen	€ / ha LF	131
4560	dar. Agrardieselerstattung	€ / ha LF	16
4550	dar. Investitionszuschüsse	€ / ha LF	115
4722	dar. Mieten u. Pachten	€ / ha LF	257
4725	dar. zeitraumzugehörige Ust.	€ / ha LF	0
4900	dar. zeitraumfremde Erträge	€ / ha LF	17
Aufwand			
5100	Materialaufwand	€ / ha LF	1.108
5110	dar. Pflanzenproduktion	€ / ha LF	95
5111	dar. Saat- u. Pflanzgut	€ / ha LF	8
5112	dar. Düngemittel	€ / ha LF	71
5113	dar. Pflanzenschutz	€ / ha LF	10
5210	dar. Tierproduktion	€ / ha LF	656
5211	dar. Tierzukauf	€ / ha LF	175
5280	dar. Futtermittelzukauf	€ / ha LF	118
5292	dar. Tierarzt	€ / ha LF	193
5293	dar. Besamung	€ / ha LF	33
5294	dar. sonst. bezogene Leist. Tierprod.	€ / ha LF	97
5330	dar. Nebenbetr., Handel, Dienstleist.	€ / ha LF	7
5350	dar. sonst. Materialaufwand	€ / ha LF	351
5352	dar. Heizmat., Strom	€ / ha LF	70
5354	dar. Wasser, Abwasser	€ / ha LF	15
5355	dar. Treib- u. Schmierstoffe	€ / ha LF	141
5357	dar. Lohnarbeit, Masch.miete	€ / ha LF	125

Pferdebetriebe

Blatt 4 von 4

Kennzahl	Bezeichnung	Maßeinheit	Pferdebetriebe gesamt
0001	Betriebe	Anzahl	8
Aufwand			
5500	Personalaufwand (ohne BUV)	€ / ha LF	523
5501	Personalaufwand (ohne BUV)	€ / eAK	24.910
5600	Betriebswirtschaftliche AfA	€ / ha LF	797
5636	dar. Wirtschaftsgeb. u. baul. Anl.	€ / ha LF	452
5642	dar. Maschinen u. Geräte	€ / ha LF	215
5641	dar. Betriebsvorrichtungen	€ / ha LF	42
5700	Sonst. betriebl. Aufwand	€ / ha LF	1.238
5710	dar. Unterhaltung	€ / ha LF	359
5715	dar. Gebäude u. baul. Anlagen	€ / ha LF	142
5720	dar. techn. Anl., Masch., Fuhrp.	€ / ha LF	197
5730	dar. Betriebsversicherung	€ / ha LF	251
5731	dar. betriebliche Unfallversicherung	€ / ha LF	67
5742	dar. Pachten	€ / ha LF	82
5765	Pachtpreis / ha Pachtfläche	€ / ha	119
5764	dar. zeitraumzugehörige Vorsteuer	€ / ha LF	0
5770	dar. zeitraumfremder Aufwand	€ / ha LF	0
Unternehmensergebnis			
6000	Betriebsergebnis	€ / ha LF	-214
4000	Betriebliche Erträge	€ / ha LF	3.463
5000	Betriebliche Aufwendungen	€ / ha LF	3.676
7000	Finanzergebnis	€ / ha LF	-157
7230	dar. Zinsaufwand	€ / ha LF	157
7600	Außerordentliches Ergebnis	€ / ha LF	-1
7800	Steuern vom Einkommen u. Ertrag	€ / ha LF	0
7900	Sonstige Steuern	€ / ha LF	30
7910	Unternehmensertrag	€ / ha LF	3.463
7920	Unternehmensaufwand vor Steuern	€ / ha LF	3.865
Rentabilität			
9000	Gewinn/Jahresübersch. vor Steuern	€ / Betrieb	-16.097
9000	Gewinn/Jahresübersch. vor Steuern	€ / ha LF	-402
9004	Ordentliches Ergebnis	€ / Betrieb	-16.720
9004	Ordentliches Ergebnis	€ / ha LF	-418
9006	Gewinn + Personalaufwand (ohne BUV)	€ / AK	2.861
9007	Ordentliches Ergeb. + Personalaufw. (o. BUV)	€ / AK	2.492
9008	Ordentliches Ergeb. + Personalaufw. (o. BUV)	€ / ha LF	105
9071	Betriebseinkommen	€ / ha LF	498
9073	Relative Faktorentlohnung	%	27,0
9103	Ordentliche Rentabilitätsrate	%	-30,2
9120	Gesamtkapitalrentabilität	%	-5,0
9131	Eigenkapitalrentabilität (ohne Boden)	%	0,0
Liquidität / Stabilität			
9601	Liquidität 1. Grades	%	52
9221	Cashflow I	€ / ha LF	513
9223	Cashflow III (zur Neufinanzierung verfügbar)	€ / ha LF	927
9240	Kapitaldienst	€ / ha LF	849
9231	Langfristige Kapitaldienstgrenze	€ / ha LF	384
9232	Mittelfristige Kapitaldienstgrenze	€ / ha LF	836
9233	Kurzfristige Kapitaldienstgrenze	€ / ha LF	1.181
9241	Ausschöpf. d. langfr. Kapitaldienstgr.	%	221
9242	Ausschöpf. d. mittelfr. Kapitaldienstgr.	%	102
9243	Ausschöpf. d. kurzfr. Kapitaldienstgr.	%	72
9270	Eigenkapitalquote	%	74
9230	Eigenkapitalveränderung	€ / ha LF	726
9239	Bereinigte Eigenkapitalveränderung	€ / ha LF	227
9238	Bereinigte Eigenkapitalveränderung	€ / AK	5.363
Unternehmerfamilie			
9502	Gesamteinkommen	€ / Betrieb	-15.810
9503	Verfügbares Einkommen	€ / Betrieb	-20.128
3210	Entnahmen Lebenshaltung	€ / Betrieb	6.813
3395	Nettoentnahmen	€ / nAK	-50.693

Betriebe untergliedert nach Betriebsformen

Blatt 1 von 4

Kennzahl	Bezeichnung	Maßeinheit	Betriebe gesamt	Ackerbau- betriebe	Futterbau- betriebe	Verbund- betriebe
0001	Betriebe	Anzahl	73	16	39	14
Faktorausstattung						
1006	Wirtschaftliche Betriebsgröße	€ / ha LF	2.461	1.601	3.098	1.604
1030	Landw. genutzte Fläche (LF)	ha / Betrieb	280,5	321,6	243,7	331,0
1033	dar. zugepachtete LF (Netto)	ha / Betrieb	213,9	207,0	196,3	265,1
1150	Ackerfläche	% LF	80,0	91,3	70,1	85,1
1160	Dauergrünland	% LF	19,7	8,2	29,6	14,9
1056	Ertragsmesszahl	EMZ / a	42	48	39	38
1110	Arbeitskräfte insgesamt	AK / Betrieb	5,70	3,58	6,76	5,06
1113	dar. Familienarbeitskräfte	FAK / Betrieb	2,01	1,76	2,14	2,14
1120	Nicht entlohnte Arbeitskräfte	nAK / Betrieb	2,01	1,76	2,14	2,14
1114	AK-Besatz	AK / 100 ha LF	2,03	1,11	2,77	1,53
1130	Lohnansatz	€ / Betrieb	58.134	51.438	60.652	62.418
Produktionsstruktur						
1151	Ackerfläche (Anfang des Jahres)	ha AF / Betrieb	224,5	294,9	170,0	282,4
1210	dar. Getreide (ohne Körnermais)	% AF	53,1	63,6	44,4	54,0
1230	dar. Ölfrüchte, Hülsenfr., Faserpflanzen	% AF	20,4	26,3	13,8	22,4
1237	dar. Winterraps	% AF	17,7	21,6	11,5	20,8
1240	dar. Kartoffeln	% AF	0,1	0,2	0,0	0,2
1250	dar. Zuckerrüben	% AF	1,3	2,2	1,0	1,2
1271	dar. Silomais	% AF	11,5	0,9	19,3	10,9
1275	dar. sonst. Ackerfutter	% AF	8,3	1,3	17,2	4,0
1284	dar. nachwachs. Rohstoffe / Energiepflanzen	% AF	0,6	0,0	0,0	2,6
1300	Viehbesatz	VE / 100 ha LF	90,8	4,9	125,4	49,1
1330	dar. Rinder	VE / 100 ha LF	63,5	4,4	118,7	32,1
1335	dar. Milchkühe	VE / 100 ha LF	42,0	0,0	81,6	18,4
1336	dar. Mutter- und Ammenkühe	VE / 100 ha LF	1,4	2,3	0,7	2,1
1339	dar. Jung- und Mastvieh	VE / 100 ha LF	15,3	1,9	27,5	9,1
1350	dar. Schweine	VE / 100 ha LF	19,2	0,0	6,3	8,6
1351	dar. Mastschweine und Läufer	VE / 100 ha LF	11,8	0,0	4,7	6,8
1352	dar. Zuchtsauen	VE / 100 ha LF	2,2	0,0	0,3	0,9
1340	dar. Schafe	VE / 100 ha LF	0,4	0,0	0,1	1,8
1320	dar. Pferde	VE / 100 ha LF	0,4	0,4	0,3	0,5
1391	Rauhfuttermittelverzehr	GV / Betrieb	180,3	15,9	289,8	114,6
Erträge, Leistungen, Preise						
1411	Getreide (ohne Körnermais)	dt / ha	74	80	72	70
1420	dar. Weizen	dt / ha	81	86	79	77
1426	dar. Wintergerste	dt / ha	78	78	76	78
1427	dar. Sommergerste	dt / ha	52	68	55	45
1433	dar. Roggen	dt / ha	59	61	49	60
1434	dar. Triticale	dt / ha	51	36	62	37
1465	Raps	dt / ha	39	37	39	40
1472	Kartoffeln	dt / ha	216	196	234	247
1473	Zuckerrüben	dt / ha	706	726	591	823
1631	Milchleistung (4 % Fett)	kg / Kuh	9.026		9.003	9.236
1632	Milchleistung (nat. Fettgehalt)	kg / Kuh	9.172		9.185	9.053
1612	Lebend geborene Ferkel	Ferkel / Sau	32		26	25
1511	Getreideerlös insges. (netto; o. Körnermais)	€ / dt	15,29	15,23	15,04	15,58
1520	Weizenerlös (netto)	€ / dt	15,83	15,88	15,49	15,97
1526	Wintergersteerlös (netto)	€ / dt	14,34	14,43	13,97	14,41
1527	Sommergersteerlös (netto)	€ / dt	16,70	15,73	16,56	17,63
1533	Roggenerlös (netto)	€ / dt	13,24	12,85	11,00	13,81
1534	Triticaleerlös (netto)	€ / dt	12,75	14,15	12,03	13,90
1565	Rapselerlös (netto)	€ / dt	37,74	38,69	37,18	37,21
1572	Kartoffelerlös (netto)	€ / dt	18,36	22,81	16,70	12,07
1573	Zuckerrübenerlös (netto)	€ / dt	3,66	3,77	3,81	3,28
1731	Milcherlös (netto bei 4 % Fett)	€ / dt	27,42		27,55	26,28
1732	Milcherlös (netto bei nat. Fettgehalt)	€ / dt	26,98		27,00	26,81

Betriebe untergliedert nach Betriebsformen

Blatt 2 von 4

Kennzahl	Bezeichnung	Maßeinheit	Betriebe gesamt	Ackerbau-betriebe	Futterbau-betriebe	Verbund-betriebe
0001	Betriebe	Anzahl	73	16	39	14
Bilanz						
2000	Summe Aktiva (Bilanzvermögen)	€ / Betrieb	1.511.318	1.269.809	1.466.995	1.464.843
2000	Summe Aktiva (Bilanzvermögen)	€ / ha LF	5.388	3.948	6.020	4.426
2100	Sachanlagen gesamt	€ / ha LF	3.778	3.003	3.853	3.335
2111	dar. Boden	€ / ha LF	1.604	1.889	1.212	1.220
2115	dar. Gebäude, baul. Anlagen	€ / ha LF	712	191	1.033	381
2120	dar. techn. Anlagen u. Maschinen	€ / ha LF	1.344	876	1.509	1.489
2130	dar. andere Anlagen insges.	€ / ha LF	50	39	60	53
2160	dar. Anlagen im Bau, Anzahlungen	€ / ha LF	61	6	29	184
2200	Finanzanlagen	€ / ha LF	87	66	113	74
2211	dar. Anteile an verbund. Untern.	€ / ha LF	1	0	3	0
2213	dar. Beteiligungen	€ / ha LF	58	63	68	42
2300	Tiervermögen	€ / ha LF	475	31	830	255
2320	dar. Rinder	€ / ha LF	433	27	820	205
2330	dar. Schweine	€ / ha LF	25	0	6	24
2400	Umlaufvermögen (ohne Tiere)	€ / ha LF	1.033	836	1.205	754
2410	dav. Vorräte	€ / ha LF	464	501	449	429
2412	dar. Feldinventar	€ / ha LF	372	457	311	386
2420	dav. Finanzumlaufvermögen	€ / ha LF	569	335	756	325
2431	dar. Forderungen aus Liefer. u. Leist.	€ / ha LF	248	135	355	135
2450	dar. Bank, Kasse	€ / ha LF	191	113	230	149
9041	Eigenkapital (+ 50% Sonderposten)	€ / ha LF	3.177	3.204	3.538	2.452
3600	dar. Geschäftsguth., gez. Kapital	€ / ha LF	0	0	0	0
3140	Sonderposten gesamt	€ / ha LF	255	109	457	66
3400	Rückstellungen	€ / ha LF	51	53	49	27
3500	Verbindlichkeiten	€ / ha LF	2.025	627	2.197	1.911
3510	dar. geg. Kreditinstituten	€ / ha LF	1.618	516	1.727	1.405
3521	dar. aus Lieferungen u. Leistungen	€ / ha LF	224	87	270	230
9280	Anlagenintensität	%	60	57	57	68
9281	Veralterungsgrad abnutzbares Anlagenverm.	%	38	35	36	36
9292	Fremdkapitaldeckung II	%	136	250	151	134
Investitionen, Finanzierung						
8300	Bruttoinvestitionen	€ / ha LF	327	199	246	362
8231	Zugang Boden	€ / ha LF	98	12	39	19
8232	Zugang Wirtschaftsgeb.u.baul. Anl.	€ / ha LF	3	0	5	2
8251	Zugang Anlagen im Bau, Anzahlung	€ / ha LF	71	29	74	121
8241	Zugang techn. Anlagen u. Masch.	€ / ha LF	144	139	116	221
2800	Veränderung Tiervermögen	€ / ha LF	-6	-7	-1	-30
8400	Nettoinvestitionen	€ / ha LF	3	-48	-115	36
8401	Nettoinvestitionen	€ / AK	155	-4.278	-4.154	2.370
8404	Veränderung Sachanlageverm. (o. Boden)	%	-4	-4	-6	1
9314	Nettoverbindlichkeiten	€ / ha LF	1.456	292	1.441	1.586
9315	Veränd. Nettoverbindlichkeiten	€ / ha LF	23	-172	77	21
9318	Tilg.von Verbindlk.ges.(incl.Verm.auseinand.)	€ / ha LF	301	178	348	277
2920	Veränd. Finanzumlaufvermögen	€ / ha LF	3	80	-33	-48
3822	Veränderung Sonder-AfA	€ / ha LF	-2	-3	-3	-1

Betriebe untergliedert nach Betriebsformen

Blatt 3 von 4

Kennzahl	Bezeichnung	Maßeinheit	Betriebe gesamt	Ackerbau- betriebe	Futterbau- betriebe	Verbund- betriebe
0001	Betriebe	Anzahl	73	16	39	14
Gewinn- und Verlustrechnung						
Ertrag						
4010	Umsatzerlöse	€ / ha LF	2.411	1.312	2.963	1.869
4100	dar. landwirtschaftl. Pflanzenprod.	€ / ha LF	737	1.160	479	757
4112	dar. Getreide (ohne Körnermais)	€ / ha LF	384	670	223	403
4120	dar. Ölfr., Hülsenfr., Faserpfl.	€ / ha LF	223	336	122	271
4130	dar. Kartoffeln	€ / ha LF	3	9	0	4
4140	dar. Zuckerrüben	€ / ha LF	27	56	16	27
4173	dar. nachwachs. Rohstoffe / Energiepfl.	€ / ha LF	7	0	0	29
4200	dar. Tierproduktion	€ / ha LF	1.505	44	2.343	780
4220	dar. Rinder	€ / ha LF	166	29	282	125
4230	dar. Milch	€ / ha LF	1.028	0	1.999	445
4240	dar. Schweine	€ / ha LF	150	0	40	110
4260	dar. Geflügel, Eier	€ / ha LF	141	0	2	72
4300	dar. Obst, Weinbau	€ / ha LF	0	0	0	0
4360	dar. Nebenbetr., Handel, Dienstleist.	€ / ha LF	150	46	136	331
4368	dar. Lohnarbeit, Masch.miete	€ / ha LF	19	19	16	28
4400	Bestandsveränderungen	€ / ha LF	-4	-4	2	-23
4500	Sonst. betr. Erträge	€ / ha LF	538	531	603	440
4510	dar. Zulagen u. Zuschüsse	€ / ha LF	357	323	379	362
4660	dar. betriebsbezogene Zahlungen	€ / ha LF	316	302	318	336
4670	dar. EU-Direktzahlungen (bis WJ 14/15 Betriebsprämie)	€ / ha LF	284	283	285	282
4671	dav. Basisprämie - gültig ab WJ 15/16	€ / ha LF	191	189	194	188
4672	dav. Greening-Prämie - gültig ab WJ 15/16	€ / ha LF	83	89	78	87
4673	dav. Umverteilungsprämie - gültig ab WJ 15/16	€ / ha LF	8	6	9	6
4674	dav. Förderung für Junglandwirte - gültig ab WJ 15/16	€ / ha LF	2	0	3	1
4680	dar. Ausgleichszulage	€ / ha LF	13	5	14	23
4690	dar. für umweltger. Agrarprod.	€ / ha LF	17	9	16	30
4698	dar. sonstige Zuschüsse	€ / ha LF	2	4	2	0
4520	dar. aufwandsbezogene Zahlungen	€ / ha LF	39	20	58	25
4560	dar. Agrardieselerstattung	€ / ha LF	26	20	31	24
4550	dar. Investitionszuschüsse	€ / ha LF	11	0	24	0
4722	dar. Mieten u. Pachten	€ / ha LF	16	5	23	5
4725	dar. zeitraumzugehörige Ust.	€ / ha LF	58	55	95	0
4900	dar. zeitraumfremde Erträge	€ / ha LF	36	97	13	21
Aufwand						
5100	Materialaufwand	€ / ha LF	1.419	650	1.829	1.020
5110	dar. Pflanzenproduktion	€ / ha LF	349	460	282	363
5111	dar. Saat- u. Pflanzgut	€ / ha LF	72	81	73	64
5112	dar. Düngemittel	€ / ha LF	138	204	106	139
5113	dar. Pflanzenschutz	€ / ha LF	98	141	64	116
5210	dar. Tierproduktion	€ / ha LF	731	11	1.122	320
5211	dar. Tierzukauf	€ / ha LF	124	2	123	57
5280	dar. Futtermittelzukauf	€ / ha LF	458	2	752	166
5292	dar. Tierarzt	€ / ha LF	60	2	97	37
5293	dar. Besamung	€ / ha LF	21	1	39	9
5294	dar. sonst. bezogene Leist. Tierprod.	€ / ha LF	41	2	72	23
5330	dar. Nebenbetr., Handel, Dienstleist.	€ / ha LF	24	19	13	56
5350	dar. sonst. Materialaufwand	€ / ha LF	316	160	414	281
5352	dar. Heizmat., Strom	€ / ha LF	76	11	107	77
5354	dar. Wasser, Abwasser	€ / ha LF	11	2	16	8
5355	dar. Treib- u. Schmierstoffe	€ / ha LF	116	89	135	112
5357	dar. Lohnarbeit, Masch.miete	€ / ha LF	109	54	151	79

Betriebe untergliedert nach Betriebsformen

Blatt 4 von 4

Kennzahl	Bezeichnung	Maßeinheit	Betriebe gesamt	Ackerbau- betriebe	Futterbau- betriebe	Verbund- betriebe
0001	Betriebe	Anzahl	73	16	39	14
Aufwand						
5500	Personalaufwand (ohne BUV)	€ / ha LF	333	118	502	228
5501	Personalaufwand (ohne BUV)	€ / eAK	25.352	20.921	26.488	25.796
5600	Betriebswirtschaftliche AfA	€ / ha LF	305	198	350	316
5636	dar. Wirtschaftsgeb. u. baul. Anl.	€ / ha LF	66	23	96	50
5642	dar. Maschinen u. Geräte	€ / ha LF	161	159	153	200
5641	dar. Betriebsvorrichtungen	€ / ha LF	59	6	76	46
5700	Sonst. betriebl. Aufwand	€ / ha LF	567	504	674	411
5710	dar. Unterhaltung	€ / ha LF	173	123	210	161
5715	dar. Gebäude u. baul. Anlagen	€ / ha LF	44	28	59	39
5720	dar. techn. Anl., Masch., Fuhrp.	€ / ha LF	128	93	150	122
5730	dar. Betriebsversicherung	€ / ha LF	79	55	96	65
5731	dar. betriebliche Unfallversicherung	€ / ha LF	18	8	26	15
5742	dar. Pachten	€ / ha LF	146	128	163	114
5765	Pachtpreis / ha Pachtfläche	€ / ha	207	250	205	156
5764	dar. zeitraumzugehörige Vorsteuer	€ / ha LF	49	48	79	0
5770	dar. zeitraumfremder Aufwand	€ / ha LF	30	97	8	9
Unternehmensergebnis						
6000	Betriebsergebnis	€ / ha LF	324	367	215	311
4000	Betriebliche Erträge	€ / ha LF	2.945	1.838	3.569	2.286
5000	Betriebliche Aufwendungen	€ / ha LF	2.621	1.471	3.355	1.974
7000	Finanzergebnis	€ / ha LF	-49	-13	-49	-56
7230	dar. Zinsaufwand	€ / ha LF	53	16	54	57
7600	Außerordentliches Ergebnis	€ / ha LF	1	1	2	0
7800	Steuern vom Einkommen u. Ertrag	€ / ha LF	0	0	0	0
7900	Sonstige Steuern	€ / ha LF	6	6	6	8
7910	Unternehmensertrag	€ / ha LF	2.952	1.842	3.575	2.300
7920	Unternehmensaufwand vor Steuern	€ / ha LF	2.682	1.493	3.414	2.052
Rentabilität						
9000	Gewinn/Jahresübersch. vor Steuern	€ / Betrieb	75.687	112.484	39.290	82.103
9000	Gewinn/Jahresübersch. vor Steuern	€ / ha LF	270	350	161	248
9004	Ordentliches Ergebnis	€ / Betrieb	73.663	112.075	37.524	78.030
9004	Ordentliches Ergebnis	€ / ha LF	263	348	154	236
9006	Gewinn + Personalaufwand (ohne BUV)	€ / AK	29.673	42.107	23.914	31.113
9007	Ordentliches Ergeb. + Personalaufw. (o. BUV)	€ / AK	29.318	41.993	23.652	30.309
9008	Ordentliches Ergeb. + Personalaufw. (o. BUV)	€ / ha LF	595	467	656	464
9071	Betriebseinkommen	€ / ha LF	808	624	887	651
9073	Relative Faktorentlohnung	%	92,4	106,7	80,2	94,6
9103	Ordentliche Rentabilitätsrate	%	1,9	10,2	-2,7	2,1
9120	Gesamtkapitalrentabilität	%	2,0	5,2	-0,7	2,4
9131	Eigenkapitalrentabilität (ohne Boden)	%	0,0	6,5	0,0	0,5
Liquidität / Stabilität						
9601	Liquidität 1. Grades	%	52	75	45	49
9221	Cashflow I	€ / ha LF	582	647	473	580
9223	Cashflow III (zur Neufinanzierung verfügbar)	€ / ha LF	128	200	-49	208
9240	Kapitaldienst	€ / ha LF	353	194	402	334
9231	Langfristige Kapitaldienstgrenze	€ / ha LF	150	95	25	184
9232	Mittelfristige Kapitaldienstgrenze	€ / ha LF	217	119	121	234
9233	Kurzfristige Kapitaldienstgrenze	€ / ha LF	456	295	375	500
9241	Ausschöpf. d. langfr. Kapitaldienstgr.	%	235	204	>1.000	182
9242	Ausschöpf. d. mittelfr. Kapitaldienstgr.	%	163	163	331	143
9243	Ausschöpf. d. kurzfr. Kapitaldienstgr.	%	78	66	107	67
9270	Eigenkapitalquote	%	59	81	59	55
9230	Eigenkapitalveränderung	€ / ha LF	-8	96	-163	19
9239	Bereinigte Eigenkapitalveränderung	€ / ha LF	98	79	-29	126
9238	Bereinigte Eigenkapitalveränderung	€ / AK	4.805	7.102	-1.030	8.258
Unternehmerfamilie						
9502	Gesamteinkommen	€ / Betrieb	75.958	112.247	39.897	82.103
9503	Verfügbares Einkommen	€ / Betrieb	49.535	61.616	19.945	58.323
3210	Entnahmen Lebenshaltung	€ / Betrieb	26.605	34.718	24.121	23.501
3395	Nettoentnahmen	€ / nAK	22.716	50.983	20.931	16.529

Ackerbaubetriebe
Oberstes und unterstes Viertel nach Benchmarkingpunkten
und untergliedert nach Betriebstypen

Blatt 1 von 4

Kennzahl	Bezeichnung	Maßeinheit	Betriebe gesamt	oberstes Viertel	unterstes Viertel	Getreidebaubetriebe
0001	Betriebe	Anzahl	16	4	4	15
Faktorausstattung						
1006	Wirtschaftliche Betriebsgröße	€ / ha LF	1.601	2.891	995	1.013
1030	Landw. genutzte Fläche (LF)	ha / Betrieb	321,6	410,4	147,1	310,9
1033	dar. zugepachtete LF (Netto)	ha / Betrieb	207,0	246,6	111,1	211,0
1150	Ackerfläche	% LF	91,3	91,8	89,8	91,2
1160	Dauergrünland	% LF	8,2	6,5	10,3	8,8
1056	Ertragsmesszahl	EMZ / a	48	55	43	48
1110	Arbeitskräfte insgesamt	AK / Betrieb	3,58	5,92	2,72	2,85
1113	dar. Familienarbeitskräfte	FAK / Betrieb	1,76	1,41	2,13	1,81
1120	Nicht entlohnte Arbeitskräfte	nAK / Betrieb	1,76	1,41	2,13	1,81
1114	AK-Besatz	AK / 100 ha LF	1,11	1,44	1,85	0,92
1130	Lohnansatz	€ / Betrieb	51.438	43.386	59.440	52.444
Produktionsstruktur						
1151	Ackerfläche (Anfang des Jahres)	ha AF / Betrieb	294,9	379,1	134,4	284,2
1210	dar. Getreide (ohne Körnermais)	% AF	63,6	63,0	70,8	65,4
1230	dar. Ölfrüchte, Hülsenfr., Faserpflanzen	% AF	26,3	22,4	12,6	27,5
1237	dar. Winterraps	% AF	21,6	20,6	11,5	22,3
1240	dar. Kartoffeln	% AF	0,2	0,7	0,0	0,3
1250	dar. Zuckerrüben	% AF	2,2	2,7	1,2	1,8
1271	dar. Silomais	% AF	0,9	1,1	0,0	1,0
1275	dar. sonst. Ackerfutter	% AF	1,3	0,1	2,5	1,4
1284	dar. nachwachs. Rohstoffe / Energiepflanzen	% AF	0,0	0,0	0,0	0,0
1300	Viehbesatz	VE / 100 ha LF	4,9	2,8	3,9	5,4
1330	dar. Rinder	VE / 100 ha LF	4,4	2,8	0,0	4,9
1335	dar. Milchkühe	VE / 100 ha LF	0,0	0,0	0,0	0,0
1336	dar. Mutter- und Ammenkühe	VE / 100 ha LF	2,3	1,3	0,0	2,5
1339	dar. Jung- und Mastvieh	VE / 100 ha LF	1,9	1,1	0,0	2,1
1350	dar. Schweine	VE / 100 ha LF	0,0	0,0	0,0	0,0
1351	dar. Mastschweine und Läufer	VE / 100 ha LF	0,0	0,0	0,0	0,0
1352	dar. Zuchtsauen	VE / 100 ha LF	0,0	0,0	0,0	0,0
1340	dar. Schafe	VE / 100 ha LF	0,0	0,0	0,0	0,0
1320	dar. Pferde	VE / 100 ha LF	0,4	0,0	3,1	0,4
1391	Rauhfuttermittelverzehr	GV / Betrieb	15,9	11,5	6,7	17,0
Erträge, Leistungen, Preise						
1411	Getreide (ohne Körnermais)	dt / ha	80	92	60	78
1420	dar. Weizen	dt / ha	86	96	70	84
1426	dar. Wintergerste	dt / ha	78	87	62	78
1427	dar. Sommergerste	dt / ha	68		59	68
1433	dar. Roggen	dt / ha	61	80		61
1434	dar. Triticale	dt / ha	36		31	36
1465	Raps	dt / ha	37	45	36	37
1472	Kartoffeln	dt / ha	196	197		196
1473	Zuckerrüben	dt / ha	726	891	665	654
1631	Milchleistung (4 % Fett)	kg / Kuh				
1632	Milchleistung (nat. Fettgehalt)	kg / Kuh				
1612	Lebend geborene Ferkel	Ferkel / Sau				
1511	Getreideerlös insges. (netto; o. Körnermais)	€ / dt	15,23	15,38	15,33	15,23
1520	Weizenerlös (netto)	€ / dt	15,88	15,69	15,71	15,94
1526	Wintergersteerlös (netto)	€ / dt	14,43	14,79	15,01	14,43
1527	Sommergersteerlös (netto)	€ / dt	15,73		15,75	15,73
1533	Roggenerlös (netto)	€ / dt	12,85	13,17		12,85
1534	Triticaleerlös (netto)	€ / dt	14,15		14,19	14,15
1565	Rapselerlös (netto)	€ / dt	38,69	38,63	32,69	38,48
1572	Kartoffelerlös (netto)	€ / dt	22,81	22,77		22,81
1573	Zuckerrübenerlös (netto)	€ / dt	3,77	4,05	4,35	3,77
1731	Milcherlös (netto bei 4 % Fett)	€ / dt				
1732	Milcherlös (netto bei nat. Fettgehalt)	€ / dt				

Ackerbaubetriebe
Oberstes und unterstes Viertel nach Benchmarkingpunkten
und untergliedert nach Betriebstypen

Blatt 2 von 4

Kennzahl	Bezeichnung	Maßeinheit	Betriebe gesamt	oberstes Viertel	unterstes Viertel	Getreidebaubetriebe
0001	Betriebe	Anzahl	16	4	4	15
Bilanz						
2000	Summe Aktiva (Bilanzvermögen)	€ / Betrieb	1.269.809	2.163.123	425.288	1.070.482
2000	Summe Aktiva (Bilanzvermögen)	€ / ha LF	3.948	5.271	2.890	3.444
2100	Sachanlagen gesamt	€ / ha LF	3.003	3.806	2.253	2.660
2111	dar. Boden	€ / ha LF	1.889	2.641	1.082	1.563
2115	dar. Gebäude, baul. Anlagen	€ / ha LF	191	171	311	178
2120	dar. techn. Anlagen u. Maschinen	€ / ha LF	876	965	836	872
2130	dar. andere Anlagen insges.	€ / ha LF	39	17	23	41
2160	dar. Anlagen im Bau, Anzahlungen	€ / ha LF	6	11	0	3
2200	Finanzanlagen	€ / ha LF	66	113	33	55
2211	dar. Anteile an verbund. Untern.	€ / ha LF	0	0	0	0
2213	dar. Beteiligungen	€ / ha LF	63	103	31	51
2300	Tiervermögen	€ / ha LF	31	19	41	35
2320	dar. Rinder	€ / ha LF	27	19	0	29
2330	dar. Schweine	€ / ha LF	0	0	0	0
2400	Umlaufvermögen (ohne Tiere)	€ / ha LF	836	1.321	563	683
2410	dav. Vorräte	€ / ha LF	501	660	407	438
2412	dar. Feldinventar	€ / ha LF	457	574	393	412
2420	dav. Finanzumlaufvermögen	€ / ha LF	335	662	156	244
2431	dar. Forderungen aus Liefer. u. Leist.	€ / ha LF	135	290	58	66
2450	dar. Bank, Kasse	€ / ha LF	113	265	59	102
9041	Eigenkapital (+ 50% Sonderposten)	€ / ha LF	3.204	4.702	1.618	2.690
3600	dar. Geschäftsguth., gez. Kapital	€ / ha LF	0	0	0	0
3140	Sonderposten gesamt	€ / ha LF	109	3	0	119
3400	Rückstellungen	€ / ha LF	53	32	2	57
3500	Verbindlichkeiten	€ / ha LF	627	535	1.200	628
3510	dar. geg. Kreditinstituten	€ / ha LF	516	430	1.017	527
3521	dar. aus Lieferungen u. Leistungen	€ / ha LF	87	51	173	91
9280	Anlagenintensität	%	57	49	65	61
9281	Veralterungsgrad abnutzbares Anlagenverm.	%	35	41	20	34
9292	Fremdkapitaldeckung II	%	250	430	118	225
Investitionen, Finanzierung						
8300	Bruttoinvestitionen	€ / ha LF	199	223	4	170
8231	Zugang Boden	€ / ha LF	12	2	0	13
8232	Zugang Wirtschaftsgeb.u.baul. Anl.	€ / ha LF	0	0	0	0
8251	Zugang Anlagen im Bau, Anzahlung	€ / ha LF	29	18	0	26
8241	Zugang techn. Anlagen u. Masch.	€ / ha LF	139	174	58	128
2800	Veränderung Tiervermögen	€ / ha LF	-7	-2	-9	-7
8400	Nettoinvestitionen	€ / ha LF	-48	27	-251	-85
8401	Nettoinvestitionen	€ / AK	-4.278	1.873	-13.613	-9.230
8404	Veränderung Sachanlageverm. (o. Boden)	%	-4	0	-13	-6
9314	Nettoverbindlichkeiten	€ / ha LF	292	-127	1.045	384
9315	Veränd. Nettoverbindlichkeiten	€ / ha LF	-172	-269	-195	-159
9318	Tilg.von Verbindk.ges.(incl.Verm.auseinand.)	€ / ha LF	178	118	157	180
2920	Veränd. Finanzumlaufvermögen	€ / ha LF	80	269	-2	56
3822	Veränderung Sonder-AfA	€ / ha LF	-3	-3	0	-2

Ackerbaubetriebe
Oberstes und unterstes Viertel nach Benchmarkingpunkten
und untergliedert nach Betriebstypen

Blatt 3 von 4

Kennzahl	Bezeichnung	Maßeinheit	Betriebe gesamt	oberstes Viertel	unterstes Viertel	Getreidebaubetriebe
0001	Betriebe	Anzahl	16	4	4	15
Gewinn- und Verlustrechnung						
Ertrag						
4010	Umsatzerlöse	€/ ha LF	1.312	1.766	976	1.210
4100	dar. landwirtschaftl. Pflanzenprod.	€/ ha LF	1.160	1.493	758	1.107
4112	dar. Getreide (ohne Körnermais)	€/ ha LF	670	745	575	695
4120	dar. Ölfr., Hülsenfr., Faserpfl.	€/ ha LF	336	376	125	345
4130	dar. Kartoffeln	€/ ha LF	9	29	0	10
4140	dar. Zuckerrüben	€/ ha LF	56	91	31	41
4173	dar. nachwachs. Rohstoffe / Energiepfl.	€/ ha LF	0	0	0	0
4200	dar. Tierproduktion	€/ ha LF	44	22	129	49
4220	dar. Rinder	€/ ha LF	29	22	0	32
4230	dar. Milch	€/ ha LF	0	0	0	0
4240	dar. Schweine	€/ ha LF	0	0	0	0
4260	dar. Geflügel, Eier	€/ ha LF	0	0	3	0
4300	dar. Obst, Weinbau	€/ ha LF	0	0	0	0
4360	dar. Nebenbetr., Handel, Dienstleist.	€/ ha LF	46	61	82	49
4368	dar. Lohnarbeit, Masch.miete	€/ ha LF	19	15	20	20
4400	Bestandsveränderungen	€/ ha LF	-4	28	-67	-22
4500	Sonst. betr. Erträge	€/ ha LF	531	458	470	520
4510	dar. Zulagen u. Zuschüsse	€/ ha LF	323	307	340	325
4660	dar. betriebsbezogene Zahlungen	€/ ha LF	302	286	320	304
4670	dar. EU-Direktzahlungen (bis WJ 14/15 Betriebsprämie)	€/ ha LF	283	280	298	283
4671	dav. Basisprämie - gültig ab WJ 15/16	€/ ha LF	189	188	185	189
4672	dav. Greening-Prämie - gültig ab WJ 15/16	€/ ha LF	89	87	99	89
4673	dav. Umverteilungsprämie - gültig ab WJ 15/16	€/ ha LF	6	5	13	6
4674	dav. Förderung für Junglandwirte - gültig ab WJ 15/16	€/ ha LF	0	0	0	0
4680	dar. Ausgleichszulage	€/ ha LF	5	0	11	5
4690	dar. für umweltger. Agrarprod.	€/ ha LF	9	5	11	10
4698	dar. sonstige Zuschüsse	€/ ha LF	4	0	0	5
4520	dar. aufwandsbezogene Zahlungen	€/ ha LF	20	21	19	19
4560	dar. Agrardieselerstattung	€/ ha LF	20	21	19	19
4550	dar. Investitionszuschüsse	€/ ha LF	0	0	0	0
4722	dar. Mieten u. Pachten	€/ ha LF	5	5	19	4
4725	dar. zeitraumzugehörige Ust.	€/ ha LF	55	109	19	35
4900	dar. zeitraumfremde Erträge	€/ ha LF	97	15	18	103
Aufwand						
5100	Materialaufwand	€/ ha LF	650	757	583	634
5110	dar. Pflanzenproduktion	€/ ha LF	460	537	378	438
5111	dar. Saat- u. Pflanzgut	€/ ha LF	81	96	71	75
5112	dar. Düngemittel	€/ ha LF	204	221	147	201
5113	dar. Pflanzenschutz	€/ ha LF	141	158	149	136
5210	dar. Tierproduktion	€/ ha LF	11	3	34	12
5211	dar. Tierzukauf	€/ ha LF	2	0	1	2
5280	dar. Futtermittelzukauf	€/ ha LF	2	0	7	3
5292	dar. Tierarzt	€/ ha LF	2	0	16	3
5293	dar. Besamung	€/ ha LF	1	1	4	1
5294	dar. sonst. bezogene Leist. Tierprod.	€/ ha LF	2	2	1	2
5330	dar. Nebenbetr., Handel, Dienstleist.	€/ ha LF	19	46	0	22
5350	dar. sonst. Materialaufwand	€/ ha LF	160	169	170	162
5352	dar. Heizmat., Strom	€/ ha LF	11	16	21	8
5354	dar. Wasser, Abwasser	€/ ha LF	2	1	3	2
5355	dar. Treib- u. Schmierstoffe	€/ ha LF	89	93	88	88
5357	dar. Lohnarbeit, Masch.miete	€/ ha LF	54	59	58	59

Ackerbaubetriebe
Oberstes und unterstes Viertel nach Benchmarkingpunkten
und untergliedert nach Betriebstypen

Blatt 4 von 4

Kennzahl	Bezeichnung	Maßeinheit	Betriebe gesamt	oberstes Viertel	unterstes Viertel	Getreidebaubetriebe
0001	Betriebe	Anzahl	16	4	4	15
Aufwand						
5500	Personalaufwand (ohne BUV)	€ / ha LF	118	244	53	74
5501	Personalaufwand (ohne BUV)	€ / eAK	20.921	22.160	13.250	22.161
5600	Betriebswirtschaftliche AfA	€ / ha LF	198	196	255	202
5636	dar. Wirtschaftsgeb. u. baul. Anl.	€ / ha LF	23	14	71	23
5642	dar. Maschinen u. Geräte	€ / ha LF	159	164	162	164
5641	dar. Betriebsvorrichtungen	€ / ha LF	6	5	16	5
5700	Sonst. betriebl. Aufwand	€ / ha LF	504	463	374	472
5710	dar. Unterhaltung	€ / ha LF	123	158	117	106
5715	dar. Gebäude u. baul. Anlagen	€ / ha LF	28	39	31	22
5720	dar. techn. Anl., Masch., Fuhrp.	€ / ha LF	93	119	86	82
5730	dar. Betriebsversicherung	€ / ha LF	55	39	76	56
5731	dar. betriebliche Unfallversicherung	€ / ha LF	8	8	12	8
5742	dar. Pachten	€ / ha LF	128	117	100	121
5765	Pachtpreis / ha Pachtfläche	€ / ha	250	345	152	226
5764	dar. zeitraumzugehörige Vorsteuer	€ / ha LF	48	88	19	32
5770	dar. zeitraumfremder Aufwand	€ / ha LF	97	10	1	105
Unternehmensergebnis						
6000	Betriebsergebnis	€ / ha LF	367	592	116	326
4000	Betriebliche Erträge	€ / ha LF	1.838	2.252	1.380	1.708
5000	Betriebliche Aufwendungen	€ / ha LF	1.471	1.659	1.264	1.382
7000	Finanzergebnis	€ / ha LF	-13	-6	-35	-14
7230	dar. Zinsaufwand	€ / ha LF	16	11	37	16
7600	Außerordentliches Ergebnis	€ / ha LF	1	0	12	2
7800	Steuern vom Einkommen u. Ertrag	€ / ha LF	0	0	0	0
7900	Sonstige Steuern	€ / ha LF	6	2	12	6
7910	Unternehmensertrag	€ / ha LF	1.842	2.256	1.393	1.712
7920	Unternehmensaufwand vor Steuern	€ / ha LF	1.493	1.671	1.313	1.404
Rentabilität						
9000	Gewinn/Jahresübersch. vor Steuern	€ / Betrieb	112.484	239.883	11.785	95.683
9000	Gewinn/Jahresübersch. vor Steuern	€ / ha LF	350	584	80	308
9004	Ordentliches Ergebnis	€ / Betrieb	112.075	238.159	7.535	96.105
9004	Ordentliches Ergebnis	€ / ha LF	348	580	51	309
9006	Gewinn + Personalaufwand (ohne BUV)	€ / AK	42.107	57.427	7.196	41.710
9007	Ordentliches Ergeb. + Personalaufw. (o. BUV)	€ / AK	41.993	57.136	5.630	41.858
9008	Ordentliches Ergeb. + Personalaufw. (o. BUV)	€ / ha LF	467	824	104	383
9071	Betriebseinkommen	€ / ha LF	624	954	256	533
9073	Relative Faktorentlohnung	%	106,7	131,5	38,2	106,9
9103	Ordentliche Rentabilitätsrate	%	10,2	21,0	-25,5	8,2
9120	Gesamtkapitalrentabilität	%	5,2	9,2	-10,9	4,5
9131	Eigenkapitalrentabilität (ohne Boden)	%	6,5	14,6	0,0	6,6
Liquidität / Stabilität						
9601	Liquidität 1. Grades	%	75	509	25	63
9221	Cashflow I	€ / ha LF	647	751	391	636
9223	Cashflow III (zur Neufinanzierung verfügbar)	€ / ha LF	200	406	112	158
9240	Kapitaldienst	€ / ha LF	194	129	194	196
9231	Langfristige Kapitaldienstgrenze	€ / ha LF	95	427	-131	28
9232	Mittelfristige Kapitaldienstgrenze	€ / ha LF	119	442	-60	51
9233	Kurzfristige Kapitaldienstgrenze	€ / ha LF	295	623	124	231
9241	Ausschöpf. d. langfr. Kapitaldienstgr.	%	204	30	<Null	708
9242	Ausschöpf. d. mittelfr. Kapitaldienstgr.	%	163	29	<Null	386
9243	Ausschöpf. d. kurzfr. Kapitaldienstgr.	%	66	21	157	85
9270	Eigenkapitalquote	%	81	89	56	78
9230	Eigenkapitalveränderung	€ / ha LF	96	309	-53	42
9239	Bereinigte Eigenkapitalveränderung	€ / ha LF	79	417	-168	12
9238	Bereinigte Eigenkapitalveränderung	€ / AK	7.102	28.905	-9.087	1.281
Unternehmerfamilie						
9502	Gesamteinkommen	€ / Betrieb	112.247	238.866	11.882	95.720
9503	Verfügbares Einkommen	€ / Betrieb	61.616	112.437	-1.642	56.935
3210	Entnahmen Lebenshaltung	€ / Betrieb	34.718	29.834	25.558	37.033
3395	Nettoentnahmen	€ / nAK	50.983	67.905	9.166	52.866

Spez. Getreidebaubetriebe untergliedert nach Betriebsgröße (LF - Gruppen)

Blatt 1 von 4

Kennzahl	Bezeichnung	Maßeinheit	Getreidebaubetriebe		
			Alle	bis 300 ha LF	über 300 ha LF
0001	Betriebe	Anzahl	15	9	6
Faktorausstattung					
1006	Wirtschaftliche Betriebsgröße	€ / ha LF	1.013	1.033	1.002
1030	Landw. genutzte Fläche (LF)	ha / Betrieb	310,9	187,1	496,6
1033	dar. zugepachtete LF (Netto)	ha / Betrieb	211,0	134,5	325,7
1150	Ackerfläche	% LF	91,2	90,3	91,7
1160	Dauergrünland	% LF	8,8	9,7	8,3
1056	Ertragsmesszahl	EMZ / a	48	44	50
1110	Arbeitskräfte insgesamt	AK / Betrieb	2,85	2,41	3,50
1113	dar. Familienarbeitskräfte	FAK / Betrieb	1,81	1,90	1,67
1120	Nicht entlohnte Arbeitskräfte	nAK / Betrieb	1,81	1,90	1,67
1114	AK-Besatz	AK / 100 ha LF	0,92	1,29	0,71
1130	Lohnansatz	€ / Betrieb	52.444	54.149	49.887
Produktionsstruktur					
1151	Ackerfläche (Anfang des Jahres)	ha AF / Betrieb	284,2	169,8	455,9
1210	dar. Getreide (ohne Körnermais)	% AF	65,4	64,7	65,7
1230	dar. Ölfrüchte, Hülsenfr., Faserpflanzen	% AF	27,5	25,3	28,7
1237	dar. Winterraps	% AF	22,3	20,6	23,3
1240	dar. Kartoffeln	% AF	0,3	0,7	0,0
1250	dar. Zuckerrüben	% AF	1,8	1,9	1,8
1271	dar. Silomais	% AF	1,0	0,0	1,5
1275	dar. sonst. Ackerfutter	% AF	1,4	1,7	1,3
1284	dar. nachwachs. Rohstoffe / Energiepflanzen	% AF	0,0	0,0	0,0
1300	Viehbesatz	VE / 100 ha LF	5,4	5,3	5,5
1330	dar. Rinder	VE / 100 ha LF	4,9	3,9	5,5
1335	dar. Milchkühe	VE / 100 ha LF	0,0	0,0	0,0
1336	dar. Mutter- und Ammenkühe	VE / 100 ha LF	2,5	1,6	3,0
1339	dar. Jung- und Mastvieh	VE / 100 ha LF	2,1	1,9	2,2
1350	dar. Schweine	VE / 100 ha LF	0,0	0,1	0,0
1351	dar. Mastschweine und Läufer	VE / 100 ha LF	0,0	0,1	0,0
1352	dar. Zuchtsauen	VE / 100 ha LF	0,0	0,0	0,0
1340	dar. Schafe	VE / 100 ha LF	0,0	0,0	0,0
1320	dar. Pferde	VE / 100 ha LF	0,4	1,1	0,0
1391	Rauhfuttermehrfresser	GV / Betrieb	17,0	10,2	27,2
Erträge, Leistungen, Preise					
1411	Getreideerlös (ohne Körnermais)	dt / ha	78	74	80
1420	dar. Weizen	dt / ha	84	84	83
1426	dar. Wintergerste	dt / ha	78	68	84
1427	dar. Sommergerste	dt / ha	68	58	84
1433	dar. Roggen	dt / ha	61	88	54
1434	dar. Triticale	dt / ha	36	31	90
1465	Raps	dt / ha	37	45	33
1472	Kartoffeln	dt / ha	196	195	206
1473	Zuckerrüben	dt / ha	654	779	581
1631	Milchleistung (4 % Fett)	kg / Kuh			
1632	Milchleistung (nat. Fettgehalt)	kg / Kuh			
1612	Lebend geborene Ferkel	Ferkel / Sau			
1511	Getreideerlös insges. (netto; o. Körnermais)	€ / dt	15,23	15,92	14,88
1520	Weizenerlös (netto)	€ / dt	15,94	16,80	15,50
1526	Wintergersteerlös (netto)	€ / dt	14,43	14,87	14,23
1527	Sommergersteerlös (netto)	€ / dt	15,73	15,38	16,16
1533	Roggenerlös (netto)	€ / dt	12,85	13,44	12,62
1534	Triticaleerlös (netto)	€ / dt	14,15	14,19	14,00
1565	Rapselerlös (netto)	€ / dt	38,48	36,14	40,02
1572	Kartoffelerlös (netto)	€ / dt	22,81	22,70	24,56
1573	Zuckerrübenelerlös (netto)	€ / dt	3,77	3,72	3,80
1731	Milcherlös (netto bei 4 % Fett)	€ / dt			
1732	Milcherlös (netto bei nat. Fettgehalt)	€ / dt			

Spez. Getreidebaubetriebe untergliedert nach Betriebsgröße (LF - Gruppen)

Blatt 2 von 4

Kenn- zahl	Bezeichnung	Maß- einheit	Getreidebaubetriebe		
			Alle	bis 300 ha LF	über 300 ha LF
0001	Betriebe	Anzahl	15	9	6
Bilanz					
2000	Summe Aktiva (Bilanzvermögen)	€ / Betrieb	1.070.482	624.646	1.739.237
2000	Summe Aktiva (Bilanzvermögen)	€ / ha LF	3.444	3.339	3.502
2100	Sachanlagen gesamt	€ / ha LF	2.660	2.586	2.702
2111	dar. Boden	€ / ha LF	1.563	1.465	1.619
2115	dar. Gebäude, baul. Anlagen	€ / ha LF	178	274	124
2120	dar. techn. Anlagen u. Maschinen	€ / ha LF	872	816	903
2130	dar. andere Anlagen insges.	€ / ha LF	41	28	48
2160	dar. Anlagen im Bau, Anzahlungen	€ / ha LF	3	0	5
2200	Finanzanlagen	€ / ha LF	55	67	48
2211	dar. Anteile an verbund. Untern.	€ / ha LF	0	0	0
2213	dar. Beteiligungen	€ / ha LF	51	57	47
2300	Tiervermögen	€ / ha LF	35	42	31
2320	dar. Rinder	€ / ha LF	29	28	31
2330	dar. Schweine	€ / ha LF	0	0	0
2400	Umlaufvermögen (ohne Tiere)	€ / ha LF	683	630	712
2410	dav. Vorräte	€ / ha LF	438	427	445
2412	dar. Feldinventar	€ / ha LF	412	416	410
2420	dav. Finanzumlaufvermögen	€ / ha LF	244	203	268
2431	dar. Forderungen aus Liefer. u. Leist.	€ / ha LF	66	61	69
2450	dar. Bank, Kasse	€ / ha LF	102	57	128
9041	Eigenkapital (+ 50% Sonderposten)	€ / ha LF	2.690	2.503	2.795
3600	dar. Geschäftsguth., gez. Kapital	€ / ha LF	0	0	0
3140	Sonderposten gesamt	€ / ha LF	119	32	167
3400	Rückstellungen	€ / ha LF	57	49	61
3500	Verbindlichkeiten	€ / ha LF	628	743	563
3510	dar. geg. Kreditinstituten	€ / ha LF	527	619	474
3521	dar. aus Lieferungen u. Leistungen	€ / ha LF	91	107	81
9280	Anlagenintensität	%	61	63	60
9281	Veralterungsgrad abnutzbares Anlagenverm.	%	34	27	41
9292	Fremdkapitaldeckung II	%	225	191	248
Investitionen, Finanzierung					
8300	Bruttoinvestitionen	€ / ha LF	170	113	203
8231	Zugang Boden	€ / ha LF	13	0	20
8232	Zugang Wirtschaftsgeb.u.baul. Anl.	€ / ha LF	0	0	0
8251	Zugang Anlagen im Bau, Anzahlung	€ / ha LF	26	64	5
8241	Zugang techn. Anlagen u. Masch.	€ / ha LF	128	80	154
2800	Veränderung Tiervermögen	€ / ha LF	-7	-2	-10
8400	Nettoinvestitionen	€ / ha LF	-85	-121	-64
8401	Nettoinvestitionen	€ / AK	-9.230	-9.354	-9.103
8404	Veränderung Sachanlageverm. (o. Boden)	%	-6	-10	-3
9314	Nettoverbindlichkeiten	€ / ha LF	384	540	295
9315	Veränd. Nettoverbindlichkeiten	€ / ha LF	-159	-104	-190
9318	Tilg.von Verbindlk.ges.(incl.Verm.auseinand.)	€ / ha LF	180	131	208
2920	Veränd. Finanzumlaufvermögen	€ / ha LF	56	3	85
3822	Veränderung Sonder-AfA	€ / ha LF	-2	-1	-2

Spez. Getreidebaubetriebe untergliedert nach Betriebsgröße (LF - Gruppen)

Blatt 3 von 4

Kenn- zahl	Bezeichnung	Maß- einheit	Getreidebaubetriebe		
			Alle	bis 300 ha LF	über 300 ha LF
0001	Betriebe	Anzahl	15	9	6
Gewinn- und Verlustrechnung					
Ertrag					
4010	Umsatzerlöse	€ / ha LF	1.210	1.318	1.148
4100	dar. landwirtschaftl. Pflanzenprod.	€ / ha LF	1.107	1.151	1.081
4112	dar. Getreide (ohne Körnermais)	€ / ha LF	695	681	703
4120	dar. Ölf., Hülsenfr., Faserpfl.	€ / ha LF	345	370	331
4130	dar. Kartoffeln	€ / ha LF	10	27	1
4140	dar. Zuckerrüben	€ / ha LF	41	49	37
4173	dar. nachwachs. Rohstoffe / Energiepfl.	€ / ha LF	0	0	0
4200	dar. Tierproduktion	€ / ha LF	49	60	42
4220	dar. Rinder	€ / ha LF	32	15	42
4230	dar. Milch	€ / ha LF	0	0	0
4240	dar. Schweine	€ / ha LF	0	0	0
4260	dar. Geflügel, Eier	€ / ha LF	0	1	0
4300	dar. Obst, Weinbau	€ / ha LF	0	0	0
4360	dar. Nebenbetr., Handel, Dienstleist.	€ / ha LF	49	99	21
4368	dar. Lohnarbeit, Masch.miete	€ / ha LF	20	22	19
4400	Bestandsveränderungen	€ / ha LF	-22	-38	-13
4500	Sonst. betr. Erträge	€ / ha LF	520	408	584
4510	dar. Zulagen u. Zuschüsse	€ / ha LF	325	321	326
4660	dar. betriebsbezogene Zahlungen	€ / ha LF	304	300	306
4670	dar. EU-Direktzahlungen (bis WJ 14/15 Betriebsprämie)	€ / ha LF	283	288	281
4671	dav. Basisprämie - gültig ab WJ 15/16	€ / ha LF	189	186	190
4672	dav. Greening-Prämie - gültig ab WJ 15/16	€ / ha LF	89	91	87
4673	dav. Umverteilungsprämie - gültig ab WJ 15/16	€ / ha LF	6	10	4
4674	dav. Förderung für Junglandwirte - gültig ab WJ 15/16	€ / ha LF	0	0	0
4680	dar. Ausgleichszulage	€ / ha LF	5	4	6
4690	dar. für umweltger. Agrarprod.	€ / ha LF	10	7	12
4698	dar. sonstige Zuschüsse	€ / ha LF	5	0	7
4520	dar. aufwandsbezogene Zahlungen	€ / ha LF	19	21	18
4560	dar. Agrardieselerstattung	€ / ha LF	19	21	18
4550	dar. Investitionszuschüsse	€ / ha LF	0	0	0
4722	dar. Mieten u. Pachten	€ / ha LF	4	7	3
4725	dar. zeitraumzugehörige Ust.	€ / ha LF	35	7	51
4900	dar. zeitraumfremde Erträge	€ / ha LF	103	30	143
Aufwand					
5100	Materialaufwand	€ / ha LF	634	760	562
5110	dar. Pflanzenproduktion	€ / ha LF	438	481	414
5111	dar. Saat- u. Pflanzgut	€ / ha LF	75	96	63
5112	dar. Düngemittel	€ / ha LF	201	218	191
5113	dar. Pflanzenschutz	€ / ha LF	136	156	125
5210	dar. Tierproduktion	€ / ha LF	12	14	10
5211	dar. Tierzukauf	€ / ha LF	2	1	3
5280	dar. Futtermittelzukauf	€ / ha LF	3	3	2
5292	dar. Tierarzt	€ / ha LF	3	6	1
5293	dar. Besamung	€ / ha LF	1	2	0
5294	dar. sonst. bezogene Leist. Tierprod.	€ / ha LF	2	1	3
5330	dar. Nebenbetr., Handel, Dienstleist.	€ / ha LF	22	57	2
5350	dar. sonst. Materialaufwand	€ / ha LF	162	207	136
5352	dar. Heizmat., Strom	€ / ha LF	8	10	6
5354	dar. Wasser, Abwasser	€ / ha LF	2	1	2
5355	dar. Treib- u. Schmierstoffe	€ / ha LF	88	92	86
5357	dar. Lohnarbeit, Masch.miete	€ / ha LF	59	93	41

Spez. Getreidebaubetriebe untergliedert nach Betriebsgröße (LF - Gruppen)

Blatt 4 von 4

Kenn- zahl	Bezeichnung	Maß- einheit	Getreidebaubetriebe		
			Alle	bis 300 ha LF	über 300 ha LF
0001	Betriebe	Anzahl	15	9	6
Aufwand					
5500	Personalaufwand (ohne BUV)	€ / ha LF	74	53	86
5501	Personalaufwand (ohne BUV)	€ / eAK	22.161	19.165	23.428
5600	Betriebswirtschaftliche AfA	€ / ha LF	202	218	192
5636	dar. Wirtschaftsgeb. u. baul. Anl.	€ / ha LF	23	37	15
5642	dar. Maschinen u. Geräte	€ / ha LF	164	162	164
5641	dar. Betriebsvorrichtungen	€ / ha LF	5	9	3
5700	Sonst. betriebl. Aufwand	€ / ha LF	472	383	523
5710	dar. Unterhaltung	€ / ha LF	106	113	102
5715	dar. Gebäude u. baul. Anlagen	€ / ha LF	22	28	19
5720	dar. techn. Anl., Masch., Fuhrp.	€ / ha LF	82	81	82
5730	dar. Betriebsversicherung	€ / ha LF	56	66	51
5731	dar. betriebliche Unfallversicherung	€ / ha LF	8	10	8
5742	dar. Pachten	€ / ha LF	121	113	126
5765	Pachtpreis / ha Pachtfläche	€ / ha	226	196	245
5764	dar. zeitraumzugehörige Vorsteuer	€ / ha LF	32	7	47
5770	dar. zeitraumfremder Aufwand	€ / ha LF	105	17	156
Unternehmensergebnis					
6000	Betriebsergebnis	€ / ha LF	326	274	356
4000	Betriebliche Erträge	€ / ha LF	1.708	1.688	1.720
5000	Betriebliche Aufwendungen	€ / ha LF	1.382	1.414	1.364
7000	Finanzergebnis	€ / ha LF	-14	-18	-12
7230	dar. Zinsaufwand	€ / ha LF	16	20	14
7600	Außerordentliches Ergebnis	€ / ha LF	2	4	0
7800	Steuern vom Einkommen u. Ertrag	€ / ha LF	0	0	0
7900	Sonstige Steuern	€ / ha LF	6	8	5
7910	Unternehmensertrag	€ / ha LF	1.712	1.694	1.722
7920	Unternehmensaufwand vor Steuern	€ / ha LF	1.404	1.442	1.382
Rentabilität					
9000	Gewinn/Jahresübersch. vor Steuern	€ / Betrieb	95.683	47.096	168.564
9000	Gewinn/Jahresübersch. vor Steuern	€ / ha LF	308	252	339
9004	Ordentliches Ergebnis	€ / Betrieb	96.105	43.752	174.633
9004	Ordentliches Ergebnis	€ / ha LF	309	234	352
9006	Gewinn + Personalaufwand (ohne BUV)	€ / AK	41.710	23.629	60.393
9007	Ordentliches Ergeb. + Personalaufw. (o. BUV)	€ / AK	41.858	22.243	62.126
9008	Ordentliches Ergeb. + Personalaufw. (o. BUV)	€ / ha LF	383	287	438
9071	Betriebseinkommen	€ / ha LF	533	445	583
9073	Relative Faktorentlohnung	%	106,9	74,4	131,8
9103	Ordentliche Rentabilitätsrate	%	8,2	-3,3	14,6
9120	Gesamtkapitalrentabilität	%	4,5	-1,1	7,6
9131	Eigenkapitalrentabilität (ohne Boden)	%	6,6	0,0	15,5
Liquidität / Stabilität					
9601	Liquidität 1. Grades	%	63	38	77
9221	Cashflow I	€ / ha LF	636	493	716
9223	Cashflow III (zur Neufinanzierung verfügbar)	€ / ha LF	158	108	186
9240	Kapitaldienst	€ / ha LF	196	152	222
9231	Langfristige Kapitaldienstgrenze	€ / ha LF	28	13	36
9232	Mittelfristige Kapitaldienstgrenze	€ / ha LF	51	50	51
9233	Kurzfristige Kapitaldienstgrenze	€ / ha LF	231	230	231
9241	Ausschöpf. d. langfr. Kapitaldienstgr.	%	708	>1.000	613
9242	Ausschöpf. d. mittelfr. Kapitaldienstgr.	%	386	302	432
9243	Ausschöpf. d. kurzfr. Kapitaldienstgr.	%	85	66	96
9270	Eigenkapitalquote	%	78	75	80
9230	Eigenkapitalveränderung	€ / ha LF	42	-15	74
9239	Bereinigte Eigenkapitalveränderung	€ / ha LF	12	-7	23
9238	Bereinigte Eigenkapitalveränderung	€ / AK	1.281	-576	3.201
Unternehmerfamilie					
9502	Gesamteinkommen	€ / Betrieb	95.720	47.126	168.610
9503	Verfügbares Einkommen	€ / Betrieb	56.935	28.030	100.293
3210	Entnahmen Lebenshaltung	€ / Betrieb	37.033	27.482	51.359
3395	Nettoentnahmen	€ / nAK	52.866	26.150	98.352

Futterbaubetriebe
Oberstes und unterstes Viertel nach Benchmarkingpunkten

Blatt 1 von 4

Kennzahl	Bezeichnung	Maßeinheit	Betriebe gesamt	oberstes Viertel	unterstes Viertel
0001	Betriebe	Anzahl	39	10	10
Faktorausstattung					
1006	Wirtschaftliche Betriebsgröße	€ / ha LF	3.098	2.464	2.702
1030	Landw. genutzte Fläche (LF)	ha / Betrieb	243,7	169,4	123,7
1033	dar. zugepachtete LF (Netto)	ha / Betrieb	196,3	117,4	102,1
1150	Ackerfläche	% LF	70,1	73,0	65,1
1160	Dauergrünland	% LF	29,6	27,0	34,9
1056	Ertragsmesszahl	EMZ / a	39	37	32
1110	Arbeitskräfte insgesamt	AK / Betrieb	6,76	3,09	2,83
1113	dar. Familienarbeitskräfte	FAK / Betrieb	2,14	1,92	2,11
1120	Nicht entlohnte Arbeitskräfte	nAK / Betrieb	2,14	1,92	2,11
1114	AK-Besatz	AK / 100 ha LF	2,77	1,83	2,29
1130	Lohnansatz	€ / Betrieb	60.652	54.946	58.099
Produktionsstruktur					
1151	Ackerfläche (Anfang des Jahres)	ha AF / Betrieb	170,0	124,3	81,2
1210	dar. Getreide (ohne Körnermais)	% AF	44,4	47,0	42,1
1230	dar. Ölfrüchte, Hülsenfr., Faserpflanzen	% AF	13,8	19,0	7,9
1237	dar. Winterraps	% AF	11,5	17,7	6,9
1240	dar. Kartoffeln	% AF	0,0	0,0	0,0
1250	dar. Zuckerrüben	% AF	1,0	0,0	0,0
1271	dar. Silomais	% AF	19,3	18,4	18,8
1275	dar. sonst. Ackerfutter	% AF	17,2	13,8	18,6
1284	dar. nachwachs. Rohstoffe / Energiepflanzen	% AF	0,0	0,0	0,0
1300	Viehbesatz	VE / 100 ha LF	125,4	99,5	117,2
1330	dar. Rinder	VE / 100 ha LF	118,7	99,3	114,0
1335	dar. Milchkühe	VE / 100 ha LF	81,6	58,6	68,5
1336	dar. Mutter- und Ammenkühe	VE / 100 ha LF	0,7	3,0	1,1
1339	dar. Jung- und Mastvieh	VE / 100 ha LF	27,5	29,4	32,7
1350	dar. Schweine	VE / 100 ha LF	6,3	0,1	1,2
1351	dar. Mastschweine und Läufer	VE / 100 ha LF	4,7	0,1	1,1
1352	dar. Zuchtsauen	VE / 100 ha LF	0,3	0,0	0,0
1340	dar. Schafe	VE / 100 ha LF	0,1	0,1	0,3
1320	dar. Pferde	VE / 100 ha LF	0,3	0,0	1,0
1391	Rauhfuttermittelverzehr	GV / Betrieb	289,8	168,2	142,5
Erträge, Leistungen, Preise					
1411	Getreide (ohne Körnermais)	dt / ha	72	70	62
1420	dar. Weizen	dt / ha	79	80	71
1426	dar. Wintergerste	dt / ha	76	73	72
1427	dar. Sommergerste	dt / ha	55	53	50
1433	dar. Roggen	dt / ha	49		25
1434	dar. Triticale	dt / ha	62	56	51
1465	Raps	dt / ha	39	37	33
1472	Kartoffeln	dt / ha	234	400	
1473	Zuckerrüben	dt / ha	591		
1631	Milchleistung (4 % Fett)	kg / Kuh	9.003	10.079	8.528
1632	Milchleistung (nat. Fettgehalt)	kg / Kuh	9.185	9.627	8.010
1612	Lebend geborene Ferkel	Ferkel / Sau	26		
1511	Getreideerlös insges.(netto; o. Körnermais)	€ / dt	15,04	14,37	14,58
1520	Weizenerlös (netto)	€ / dt	15,49	14,35	14,43
1526	Wintergersteerlös (netto)	€ / dt	13,97	13,25	10,97
1527	Sommergersteerlös (netto)	€ / dt	16,56	15,29	15,70
1533	Roggenerlös (netto)	€ / dt	11,00		
1534	Triticaleerlös (netto)	€ / dt	12,03	13,00	16,55
1565	Rapselerlös (netto)	€ / dt	37,18	37,27	37,18
1572	Kartoffelerlös (netto)	€ / dt	16,70		
1573	Zuckerrübenerlös (netto)	€ / dt	3,81		
1731	Milcherlös (netto bei 4 % Fett)	€ / dt	27,55	25,22	25,13
1732	Milcherlös (netto bei nat. Fettgehalt)	€ / dt	27,00	26,40	26,75

Futterbaubetriebe
Oberstes und unterstes Viertel nach Benchmarkingpunkten

Blatt 2 von 4

Kennzahl	Bezeichnung	Maßeinheit	Betriebe gesamt	oberstes Viertel	unterstes Viertel
0001	Betriebe	Anzahl	39	10	10
Bilanz					
2000	Summe Aktiva (Bilanzvermögen)	€ / Betrieb	1.466.995	1.116.830	865.974
2000	Summe Aktiva (Bilanzvermögen)	€ / ha LF	6.020	6.592	6.999
2100	Sachanlagen gesamt	€ / ha LF	3.853	4.756	5.347
2111	dar. Boden	€ / ha LF	1.212	1.642	1.039
2115	dar. Gebäude, baul. Anlagen	€ / ha LF	1.033	1.429	2.009
2120	dar. techn. Anlagen u. Maschinen	€ / ha LF	1.509	1.560	2.272
2130	dar. andere Anlagen insges.	€ / ha LF	60	53	28
2160	dar. Anlagen im Bau, Anzahlungen	€ / ha LF	29	47	0
2200	Finanzanlagen	€ / ha LF	113	24	18
2211	dar. Anteile an verbund. Untern.	€ / ha LF	3	0	0
2213	dar. Beteiligungen	€ / ha LF	68	17	17
2300	Tiervermögen	€ / ha LF	830	678	841
2320	dar. Rinder	€ / ha LF	820	677	822
2330	dar. Schweine	€ / ha LF	6	0	3
2400	Umlaufvermögen (ohne Tiere)	€ / ha LF	1.205	1.115	735
2410	dav. Vorräte	€ / ha LF	449	389	470
2412	dar. Feldinventar	€ / ha LF	311	329	299
2420	dav. Finanzumlaufvermögen	€ / ha LF	756	726	265
2431	dar. Forderungen aus Liefer. u. Leist.	€ / ha LF	355	83	86
2450	dar. Bank, Kasse	€ / ha LF	230	533	23
9041	Eigenkapital (+ 50% Sonderposten)	€ / ha LF	3.538	4.830	2.282
3600	dar. Geschäftsguth., gez. Kapital	€ / ha LF	0	0	0
3140	Sonderposten gesamt	€ / ha LF	457	690	787
3400	Rückstellungen	€ / ha LF	49	16	28
3500	Verbindlichkeiten	€ / ha LF	2.197	1.400	4.295
3510	dar. geg. Kreditinstituten	€ / ha LF	1.727	1.277	3.654
3521	dar. aus Lieferungen u. Leistungen	€ / ha LF	270	104	582
9280	Anlagenintensität	%	57	63	73
9281	Veralterungsgrad abnutzbares Anlagenverm.	%	36	36	44
9292	Fremdkapitaldeckung II	%	151	197	84
Investitionen, Finanzierung					
8300	Bruttoinvestitionen	€ / ha LF	246	251	182
8231	Zugang Boden	€ / ha LF	39	4	0
8232	Zugang Wirtschaftsgeb.u.baul. Anl.	€ / ha LF	5	15	16
8251	Zugang Anlagen im Bau, Anzahlung	€ / ha LF	74	18	0
8241	Zugang techn. Anlagen u. Masch.	€ / ha LF	116	163	135
2800	Veränderung Tiervermögen	€ / ha LF	-1	20	38
8400	Nettoinvestitionen	€ / ha LF	-115	-214	-288
8401	Nettoinvestitionen	€ / AK	-4.154	-11.740	-12.602
8404	Veränderung Sachanlageverm. (o. Boden)	%	-6	-7	-7
9314	Nettoverbindlichkeiten	€ / ha LF	1.441	675	4.030
9315	Veränd. Nettoverbindlichkeiten	€ / ha LF	77	-148	20
9318	Tilg.von Verbindlk.ges.(incl.Verm.auseinand.)	€ / ha LF	348	302	552
2920	Veränd. Finanzumlaufvermögen	€ / ha LF	-33	-117	-13
3822	Veränderung Sonder-AfA	€ / ha LF	-3	-4	-6

Futterbaubetriebe
Oberstes und unterstes Viertel nach Benchmarkingpunkten

Blatt 3 von 4

Kennzahl	Bezeichnung	Maßeinheit	Betriebe gesamt	oberstes Viertel	unterstes Viertel
0001	Betriebe	Anzahl	39	10	10
Gewinn- und Verlustrechnung					
Ertrag					
4010	Umsatzerlöse	€ / ha LF	2.963	2.144	1.899
4100	dar. landwirtschaftl. Pflanzenprod.	€ / ha LF	479	426	155
4112	dar. Getreide (ohne Körnermais)	€ / ha LF	223	239	87
4120	dar. Ölfr., Hülsenfr., Faserpfl.	€ / ha LF	122	182	56
4130	dar. Kartoffeln	€ / ha LF	0	0	0
4140	dar. Zuckerrüben	€ / ha LF	16	0	0
4173	dar. nachwachs. Rohstoffe / Energiepfl.	€ / ha LF	0	0	0
4200	dar. Tierproduktion	€ / ha LF	2.343	1.686	1.715
4220	dar. Rinder	€ / ha LF	282	184	242
4230	dar. Milch	€ / ha LF	1.999	1.473	1.453
4240	dar. Schweine	€ / ha LF	40	0	6
4260	dar. Geflügel, Eier	€ / ha LF	2	4	9
4300	dar. Obst, Weinbau	€ / ha LF	0	0	0
4360	dar. Nebenbetr., Handel, Dienstleist.	€ / ha LF	136	19	28
4368	dar. Lohnarbeit, Masch.miete	€ / ha LF	16	10	7
4400	Bestandsveränderungen	€ / ha LF	2	16	50
4500	Sonst. betr. Erträge	€ / ha LF	603	513	795
4510	dar. Zulagen u. Zuschüsse	€ / ha LF	379	368	572
4660	dar. betriebsbezogene Zahlungen	€ / ha LF	318	339	345
4670	dar. EU-Direktzahlungen (bis WJ 14/15 Betriebsprämie)	€ / ha LF	285	285	294
4671	dav. Basisprämie - gültig ab WJ 15/16	€ / ha LF	194	184	205
4672	dav. Greening-Prämie - gültig ab WJ 15/16	€ / ha LF	78	85	64
4673	dav. Umverteilungsprämie - gültig ab WJ 15/16	€ / ha LF	9	12	16
4674	dav. Förderung für Junglandwirte - gültig ab WJ 15/16	€ / ha LF	3	4	9
4680	dar. Ausgleichszulage	€ / ha LF	14	23	30
4690	dar. für umweltger. Agrarprod.	€ / ha LF	16	31	11
4698	dar. sonstige Zuschüsse	€ / ha LF	2	0	2
4520	dar. aufwandsbezogene Zahlungen	€ / ha LF	58	27	224
4560	dar. Agrardieselerstattung	€ / ha LF	31	21	32
4550	dar. Investitionszuschüsse	€ / ha LF	24	0	187
4722	dar. Mieten u. Pachten	€ / ha LF	23	3	2
4725	dar. zeitraumzugehörige Ust.	€ / ha LF	95	32	7
4900	dar. zeitraumfremde Erträge	€ / ha LF	13	11	12
Aufwand					
5100	Materialaufwand	€ / ha LF	1.829	1.124	1.362
5110	dar. Pflanzenproduktion	€ / ha LF	282	275	268
5111	dar. Saat- u. Pflanzgut	€ / ha LF	73	80	55
5112	dar. Düngemittel	€ / ha LF	106	115	112
5113	dar. Pflanzenschutz	€ / ha LF	64	68	41
5210	dar. Tierproduktion	€ / ha LF	1.122	510	727
5211	dar. Tierzukauf	€ / ha LF	123	1	114
5280	dar. Futtermittelzukauf	€ / ha LF	752	340	396
5292	dar. Tierarzt	€ / ha LF	97	67	67
5293	dar. Besamung	€ / ha LF	39	33	41
5294	dar. sonst. bezogene Leist. Tierprod.	€ / ha LF	72	27	75
5330	dar. Nebenbetr., Handel, Dienstleist.	€ / ha LF	13	7	1
5350	dar. sonst. Materialaufwand	€ / ha LF	414	340	365
5352	dar. Heizmat., Strom	€ / ha LF	107	74	102
5354	dar. Wasser, Abwasser	€ / ha LF	16	8	32
5355	dar. Treib- u. Schmierstoffe	€ / ha LF	135	120	142
5357	dar. Lohnarbeit, Masch.miete	€ / ha LF	151	137	77

Futterbaubetriebe
Oberstes und unterstes Viertel nach Benchmarkingpunkten

Blatt 4 von 4

Kennzahl	Bezeichnung	Maßeinheit	Betriebe gesamt	oberstes Viertel	unterstes Viertel
0001	Betriebe	Anzahl	39	10	10
Aufwand					
5500	Personalaufwand (ohne BUV)	€ / ha LF	502	142	122
5501	Personalaufwand (ohne BUV)	€ / eAK	26.488	20.473	20.864
5600	Betriebswirtschaftliche AfA	€ / ha LF	350	462	468
5636	dar. Wirtschaftsgeb. u. baul. Anl.	€ / ha LF	96	149	145
5642	dar. Maschinen u. Geräte	€ / ha LF	153	202	202
5641	dar. Betriebsvorrichtungen	€ / ha LF	76	96	111
5700	Sonst. betriebl. Aufwand	€ / ha LF	674	438	695
5710	dar. Unterhaltung	€ / ha LF	210	186	196
5715	dar. Gebäude u. baul. Anlagen	€ / ha LF	59	37	26
5720	dar. techn. Anl., Masch., Fuhrp.	€ / ha LF	150	148	170
5730	dar. Betriebsversicherung	€ / ha LF	96	73	99
5731	dar. betriebliche Unfallversicherung	€ / ha LF	26	21	27
5742	dar. Pachten	€ / ha LF	163	67	87
5765	Pachtpreis / ha Pachtfläche	€ / ha	205	101	110
5764	dar. zeitraumzugehörige Vorsteuer	€ / ha LF	79	28	9
5770	dar. zeitraumfremder Aufwand	€ / ha LF	8	16	1
Unternehmensergebnis					
6000	Betriebsergebnis	€ / ha LF	215	509	98
4000	Betriebliche Erträge	€ / ha LF	3.569	2.676	2.743
5000	Betriebliche Aufwendungen	€ / ha LF	3.355	2.166	2.645
7000	Finanzergebnis	€ / ha LF	-49	-40	-117
7230	dar. Zinsaufwand	€ / ha LF	54	40	118
7600	Außerordentliches Ergebnis	€ / ha LF	2	-1	0
7800	Steuern vom Einkommen u. Ertrag	€ / ha LF	0	0	0
7900	Sonstige Steuern	€ / ha LF	6	11	5
7910	Unternehmensertrag	€ / ha LF	3.575	2.677	2.744
7920	Unternehmensaufwand vor Steuern	€ / ha LF	3.414	2.219	2.768
Rentabilität					
9000	Gewinn/Jahresübersch. vor Steuern	€ / Betrieb	39.290	77.516	-3.014
9000	Gewinn/Jahresübersch. vor Steuern	€ / ha LF	161	458	-24
9004	Ordentliches Ergebnis	€ / Betrieb	37.524	78.485	-4.399
9004	Ordentliches Ergebnis	€ / ha LF	154	463	-36
9006	Gewinn + Personalaufwand (ohne BUV)	€ / AK	23.914	32.829	4.259
9007	Ordentliches Ergeb. + Personalaufw. (o. BUV)	€ / AK	23.652	33.142	3.770
9008	Ordentliches Ergeb. + Personalaufw. (o. BUV)	€ / ha LF	656	605	86
9071	Betriebseinkommen	€ / ha LF	887	720	317
9073	Relative Faktorentlohnung	%	80,2	98,8	35,6
9103	Ordentliche Rentabilitätsrate	%	-2,7	5,2	-18,4
9120	Gesamtkapitalrentabilität	%	-0,7	2,7	-5,5
9131	Eigenkapitalrentabilität (ohne Boden)	%	0,0	3,2	0,0
Liquidität / Stabilität					
9601	Liquidität 1. Grades	%	45	306	3
9221	Cashflow I	€ / ha LF	473	802	396
9223	Cashflow III (zur Neufinanzierung verfügbar)	€ / ha LF	-49	102	-335
9240	Kapitaldienst	€ / ha LF	402	343	670
9231	Langfristige Kapitaldienstgrenze	€ / ha LF	25	172	-69
9232	Mittelfristige Kapitaldienstgrenze	€ / ha LF	121	321	76
9233	Kurzfristige Kapitaldienstgrenze	€ / ha LF	375	635	401
9241	Ausschöpfung d. langfr. Kapitaldienstgr.	%	>1.000	199	<Null
9242	Ausschöpfung d. mittelfr. Kapitaldienstgr.	%	331	107	883
9243	Ausschöpfung d. kurzfr. Kapitaldienstgr.	%	107	54	167
9270	Eigenkapitalquote	%	59	73	33
9230	Eigenkapitalveränderung	€ / ha LF	-163	-21	-308
9239	Bereinigte Eigenkapitalveränderung	€ / ha LF	-29	132	-187
9238	Bereinigte Eigenkapitalveränderung	€ / AK	-1.030	7.205	-8.168
Unternehmerfamilie					
9502	Gesamteinkommen	€ / Betrieb	39.897	79.884	-3.014
9503	Verfügbares Einkommen	€ / Betrieb	19.945	48.468	-11.377
3210	Entnahmen Lebenshaltung	€ / Betrieb	24.121	29.957	10.947
3395	Nettoentnahmen	€ / nAK	20.931	36.607	11.507

**Futterbaubetriebe untergliedert nach Betriebsgröße (LF - Gruppen)
und nach Bestandsgröße Milchkühe in Stück
(alles spezialisierte Milchviehbetriebe)**

Blatt 1 von 4

Kenn- zahl	Bezeichnung	Maß- einheit	Futterbaubetriebe				
			Alle	bis 200 ha LF	über 200 ha LF	bis 100 Milchkühe	über 100 Milchkühe
0001	Betriebe	Anzahl	39	24	15	14	24
Faktorausstattung							
1006	Wirtschaftliche Betriebsgröße	€ / ha LF	3.098	2.553	3.356	2.257	3.293
1030	Landw. genutzte Fläche (LF)	ha / Betrieb	243,7	127,1	430,2	116,2	325,3
1033	dar. zugepachtete LF (Netto)	ha / Betrieb	196,3	97,9	353,6	84,1	268,4
1150	Ackerfläche	% LF	70,1	69,2	70,5	71,8	70,3
1160	Dauergrünland	% LF	29,6	30,8	29,0	28,2	29,2
1056	Ertragsmesszahl	EMZ / a	39	34	42	31	41
1110	Arbeitskräfte insgesamt	AK / Betrieb	6,76	2,69	13,27	2,30	9,60
1113	dar. Familienarbeitskräfte	FAK / Betrieb	2,14	2,13	2,15	2,09	2,21
1120	Nicht entlohnte Arbeitskräfte	nAK / Betrieb	2,14	2,13	2,15	2,09	2,21
1114	AK-Besatz	AK / 100 ha LF	2,77	2,12	3,09	1,98	2,95
1130	Lohnansatz	€ / Betrieb	60.652	59.820	61.985	58.391	63.345
Produktionsstruktur							
1151	Ackerfläche (Anfang des Jahres)	ha AF / Betrieb	170,0	88,2	300,8	83,1	227,8
1210	dar. Getreide (ohne Körnermais)	% AF	44,4	48,0	42,7	53,8	42,4
1230	dar. Ölf Früchte, Hülsenfr., Faserpflanzen	% AF	13,8	14,4	13,6	15,9	13,4
1237	dar. Winterraps	% AF	11,5	12,6	11,0	14,1	10,9
1240	dar. Kartoffeln	% AF	0,0	0,0	0,0	0,0	0,0
1250	dar. Zuckerrüben	% AF	1,0	0,4	1,3	0,6	1,1
1271	dar. Silomais	% AF	19,3	19,5	19,2	15,0	20,2
1275	dar. sonst. Ackerfutter	% AF	17,2	12,4	19,5	11,1	18,5
1284	dar. nachwachs. Rohstoffe / Energiepflanzen	% AF	0,0	0,0	0,0	0,0	0,0
1300	Viehbesatz	VE / 100 ha LF	125,4	104,2	135,5	89,2	132,9
1330	dar. Rinder	VE / 100 ha LF	118,7	102,5	126,3	86,5	125,2
1335	dar. Milchkühe	VE / 100 ha LF	81,6	62,3	90,7	50,8	88,7
1336	dar. Mutter- und Ammenkühe	VE / 100 ha LF	0,7	2,1	0,0	0,9	0,0
1339	dar. Jung- und Mastvieh	VE / 100 ha LF	27,5	29,5	26,5	26,1	27,6
1350	dar. Schweine	VE / 100 ha LF	6,3	0,5	9,0	0,9	7,5
1351	dar. Mastschweine und Läufer	VE / 100 ha LF	4,7	0,5	6,7	0,8	5,6
1352	dar. Zuchtsauen	VE / 100 ha LF	0,3	0,0	0,4	0,0	0,3
1340	dar. Schafe	VE / 100 ha LF	0,1	0,2	0,0	0,2	0,0
1320	dar. Pferde	VE / 100 ha LF	0,3	0,5	0,2	1,0	0,2
1391	Rauhfuterverzehrer	GV / Betrieb	289,8	131,2	543,5	101,9	407,5
Erträge, Leistungen, Preise							
1411	Getreide (ohne Körnermais)	dt / ha	72	67	75	60	75
1420	dar. Weizen	dt / ha	79	76	81	71	81
1426	dar. Wintergerste	dt / ha	76	73	77	65	78
1427	dar. Sommergerste	dt / ha	55	51	57	50	58
1433	dar. Roggen	dt / ha	49	25	56		49
1434	dar. Triticale	dt / ha	62	53	67	52	66
1465	Raps	dt / ha	39	36	40	31	41
1472	Kartoffeln	dt / ha	234	300	230		234
1473	Zuckerrüben	dt / ha	591	525	601	469	605
1631	Milchleistung (4 % Fett)	kg / Kuh	9.003	8.876	9.044	8.069	9.114
1632	Milchleistung (nat. Fettgehalt)	kg / Kuh	9.185	8.621	9.369	7.745	9.357
1612	Lebend geborene Ferkel	Ferkel / Sau	26		26		26
1511	Getreideerlös insges.(netto; o. Körnermais)	€ / dt	15,04	13,97	15,39	14,20	15,18
1520	Weizenerlös (netto)	€ / dt	15,49	13,83	16,05	14,02	15,70
1526	Wintergersteerlös (netto)	€ / dt	13,97	13,63	14,09	13,60	14,03
1527	Sommergersteerlös (netto)	€ / dt	16,56	14,59	17,26	14,71	17,14
1533	Roggenerlös (netto)	€ / dt	11,00		11,00		11,00
1534	Triticaleerlös (netto)	€ / dt	12,03	14,04	11,51	14,04	11,51
1565	Rapselerlös (netto)	€ / dt	37,18	36,17	37,67	35,64	37,51
1572	Kartoffelerlös (netto)	€ / dt	16,70	26,96	15,61		16,70
1573	Zuckerrübenelerlös (netto)	€ / dt	3,81	3,01	3,92	3,02	3,88
1731	Milcherlös (netto bei 4 % Fett)	€ / dt	27,55	26,07	28,02	26,29	27,69
1732	Milcherlös (netto bei nat. Fettgehalt)	€ / dt	27,00	26,84	27,04	27,38	26,96

**Futterbaubetriebe untergliedert nach Betriebsgröße (LF - Gruppen)
und nach Bestandsgröße Milchkühe in Stück
(alles spezialisierte Milchviehbetriebe)**

Blatt 2 von 4

Kenn- zahl	Bezeichnung	Maß- einheit	Futterbaubetriebe				
			Alle	bis 200 ha LF	über 200 ha LF	bis 100 Milchkühe	über 100 Milchkühe
0001	Betriebe	Anzahl	39	24	15	14	24
Bilanz							
2000	Summe Aktiva (Bilanzvermögen)	€ / Betrieb	1.466.995	828.726	2.488.225	724.542	1.949.327
2000	Summe Aktiva (Bilanzvermögen)	€ / ha LF	6.020	6.519	5.784	6.233	5.992
2100	Sachanlagen gesamt	€ / ha LF	3.853	4.854	3.380	4.877	3.652
2111	dar. Boden	€ / ha LF	1.212	1.586	1.035	2.261	997
2115	dar. Gebäude, baul. Anlagen	€ / ha LF	1.033	1.137	983	1.071	1.028
2120	dar. techn. Anlagen u. Maschinen	€ / ha LF	1.509	2.004	1.275	1.352	1.546
2130	dar. andere Anlagen insges.	€ / ha LF	60	56	62	90	54
2160	dar. Anlagen im Bau, Anzahlungen	€ / ha LF	29	58	16	68	21
2200	Finanzanlagen	€ / ha LF	113	40	147	42	129
2211	dar. Anteile an verbund. Untern.	€ / ha LF	3	0	4	0	3
2213	dar. Beteiligungen	€ / ha LF	68	37	83	36	76
2300	Tiervermögen	€ / ha LF	830	709	887	592	878
2320	dar. Rinder	€ / ha LF	820	699	876	575	869
2330	dar. Schweine	€ / ha LF	6	1	8	2	7
2400	Umlaufvermögen (ohne Tiere)	€ / ha LF	1.205	880	1.359	704	1.314
2410	dav. Vorräte	€ / ha LF	449	456	446	417	459
2412	dar. Feldinventar	€ / ha LF	311	331	301	325	309
2420	dav. Finanzumlaufvermögen	€ / ha LF	756	425	913	288	855
2431	dar. Forderungen aus Liefer. u. Leist.	€ / ha LF	355	113	469	75	416
2450	dar. Bank, Kasse	€ / ha LF	230	189	249	136	247
9041	Eigenkapital (+ 50% Sonderposten)	€ / ha LF	3.538	3.725	3.449	4.712	3.293
3600	dar. Geschäftsguth., gez. Kapital	€ / ha LF	0	0	0	0	0
3140	Sonderposten gesamt	€ / ha LF	457	423	473	250	504
3400	Rückstellungen	€ / ha LF	49	31	57	19	55
3500	Verbindlichkeiten	€ / ha LF	2.197	2.552	2.030	1.377	2.382
3510	dar. geg. Kreditinstituten	€ / ha LF	1.727	2.282	1.465	1.221	1.845
3521	dar. aus Lieferungen u. Leistungen	€ / ha LF	270	218	295	133	298
9280	Anlagenintensität	%	57	67	52	67	56
9281	Veralterungsgrad abnutzbares Anlagenverm.	%	36	36	36	33	37
9292	Fremdkapitaldeckung II	%	151	134	160	186	146
Investitionen, Finanzierung							
8300	Bruttoinvestitionen	€ / ha LF	246	261	238	123	272
8231	Zugang Boden	€ / ha LF	39	15	50	0	48
8232	Zugang Wirtschaftsgeb.u.baul. Anl.	€ / ha LF	5	6	5	0	6
8251	Zugang Anlagen im Bau, Anzahlung	€ / ha LF	74	18	100	13	87
8241	Zugang techn. Anlagen u. Masch.	€ / ha LF	116	167	92	75	125
2800	Veränderung Tiervermögen	€ / ha LF	-1	0	-1	-35	6
8400	Nettoinvestitionen	€ / ha LF	-115	-169	-90	-253	-86
8401	Nettoinvestitionen	€ / AK	-4.154	-7.979	-2.913	-12.769	-2.900
8404	Veränderung Sachanlageverm. (o. Boden)	%	-6	-6	-6	-8	-5
9314	Nettoverbindlichkeiten	€ / ha LF	1.441	2.127	1.117	1.089	1.527
9315	Veränd. Nettoverbindlichkeiten	€ / ha LF	77	-53	139	-157	131
9318	Tilg.von Verbindk.ges.(incl.Verm.auseinand.)	€ / ha LF	348	485	284	241	373
2920	Veränd. Finanzumlaufvermögen	€ / ha LF	-33	-154	24	26	-50
3822	Veränderung Sonder-AfA	€ / ha LF	-3	-7	-1	-3	-3

**Futterbaubetriebe untergliedert nach Betriebsgröße (LF - Gruppen)
und nach Bestandsgröße Milchkühe in Stück
(alles spezialisierte Milchviehbetriebe)**

Blatt 3 von 4

Kenn- zahl	Bezeichnung	Maß- einheit	Futterbaubetriebe				
			Alle	bis 200 ha LF	über 200 ha LF	bis 100 Milchkühe	über 100 Milchkühe
0001	Betriebe	Anzahl	39	24	15	14	24
Gewinn- und Verlustrechnung							
Ertrag							
4010	Umsatzerlöse	€/ ha LF	2.963	2.065	3.388	1.582	3.271
4100	dar. landwirtschaftl. Pflanzenprod.	€/ ha LF	479	288	569	305	520
4112	dar. Getreide (ohne Körnermais)	€/ ha LF	223	159	253	176	234
4120	dar. Ölfr., Hülsenfr., Faserpfl.	€/ ha LF	122	115	126	116	125
4130	dar. Kartoffeln	€/ ha LF	0	0	1	0	1
4140	dar. Zuckerrüben	€/ ha LF	16	5	21	6	18
4173	dar. nachwachs. Rohstoffe / Energiepfl.	€/ ha LF	0	0	0	0	0
4200	dar. Tierproduktion	€/ ha LF	2.343	1.633	2.678	1.252	2.586
4220	dar. Rinder	€/ ha LF	282	197	321	179	301
4230	dar. Milch	€/ ha LF	1.999	1.423	2.271	1.058	2.213
4240	dar. Schweine	€/ ha LF	40	3	58	5	48
4260	dar. Geflügel, Eier	€/ ha LF	2	6	0	6	1
4300	dar. Obst, Weinbau	€/ ha LF	0	0	0	0	0
4360	dar. Nebenbetr., Handel, Dienstleist.	€/ ha LF	136	130	139	11	161
4368	dar. Lohnarbeit, Masch.miete	€/ ha LF	16	11	18	7	18
4400	Bestandsveränderungen	€/ ha LF	2	11	-2	-34	9
4500	Sonst. betr. Erträge	€/ ha LF	603	481	661	477	630
4510	dar. Zulagen u. Zuschüsse	€/ ha LF	379	382	378	400	373
4660	dar. betriebsbezogene Zahlungen	€/ ha LF	318	348	303	368	305
4670	dar. EU-Direktzahlungen (bis WJ 14/15 Betriebsprämie)	€/ ha LF	285	295	280	296	282
4671	dav. Basisprämie - gültig ab WJ 15/16	€/ ha LF	194	204	190	211	191
4672	dav. Greening-Prämie - gültig ab WJ 15/16	€/ ha LF	78	69	82	63	81
4673	dav. Umverteilungsprämie - gültig ab WJ 15/16	€/ ha LF	9	17	6	17	8
4674	dav. Förderung für Junglandwirte - gültig ab WJ 15/16	€/ ha LF	3	6	2	4	3
4680	dar. Ausgleichszulage	€/ ha LF	14	26	8	39	9
4690	dar. für umweltger. Agrarprod.	€/ ha LF	16	23	13	31	11
4698	dar. sonstige Zuschüsse	€/ ha LF	2	1	2	1	2
4520	dar. aufwandsbezogene Zahlungen	€/ ha LF	58	31	71	30	64
4560	dar. Agrardieselerstattung	€/ ha LF	31	28	32	26	32
4550	dar. Investitionszuschüsse	€/ ha LF	24	0	36	0	30
4722	dar. Mieten u. Pachten	€/ ha LF	23	8	30	2	28
4725	dar. zeitraumzugehörige Ust.	€/ ha LF	95	3	138	6	114
4900	dar. zeitraumfremde Erträge	€/ ha LF	13	22	10	18	13
Aufwand							
5100	Materialaufwand	€/ ha LF	1.829	1.183	2.135	892	2.037
5110	dar. Pflanzenproduktion	€/ ha LF	282	271	287	245	292
5111	dar. Saat- u. Pflanzgut	€/ ha LF	73	68	76	66	76
5112	dar. Düngemittel	€/ ha LF	106	114	102	109	106
5113	dar. Pflanzenschutz	€/ ha LF	64	57	68	52	67
5210	dar. Tierproduktion	€/ ha LF	1.122	550	1.392	372	1.287
5211	dar. Tierzukauf	€/ ha LF	123	15	173	12	147
5280	dar. Futtermittelzukauf	€/ ha LF	752	330	951	205	872
5292	dar. Tierarzt	€/ ha LF	97	72	109	63	105
5293	dar. Besamung	€/ ha LF	39	35	41	30	41
5294	dar. sonst. bezogene Leist. Tierprod.	€/ ha LF	72	55	79	30	81
5330	dar. Nebenbetr., Handel, Dienstleist.	€/ ha LF	13	7	16	1	14
5350	dar. sonst. Materialaufwand	€/ ha LF	414	360	439	283	443
5352	dar. Heizmat., Strom	€/ ha LF	107	95	112	65	116
5354	dar. Wasser, Abwasser	€/ ha LF	16	17	16	6	18
5355	dar. Treib- u. Schmierstoffe	€/ ha LF	135	127	139	119	140
5357	dar. Lohnarbeit, Masch.miete	€/ ha LF	151	120	165	91	163

**Futterbaubetriebe untergliedert nach Betriebsgröße (LF - Gruppen)
und nach Bestandsgröße Milchkühe in Stück
(alles spezialisierte Milchviehbetriebe)**

Blatt 4 von 4

Kenn- zahl	Bezeichnung	Maß- einheit	Futterbaubetriebe				
			Alle	bis 200 ha LF	über 200 ha LF	bis 100 Milchkühe	über 100 Milchkühe
0001	Betriebe	Anzahl	39	24	15	14	24
Aufwand							
5500	Personalaufwand (ohne BUV)	€ / ha LF	502	99	693	52	601
5501	Personalaufwand (ohne BUV)	€ / eAK	26.488	22.547	26.803	28.990	26.447
5600	Betriebswirtschaftliche AfA	€ / ha LF	350	424	315	374	345
5636	dar. Wirtschaftsgeb. u. baul. Anl.	€ / ha LF	96	93	97	82	99
5642	dar. Maschinen u. Geräte	€ / ha LF	153	247	109	223	139
5641	dar. Betriebsvorrichtungen	€ / ha LF	76	72	78	51	81
5700	Sonst. betriebl. Aufwand	€ / ha LF	674	511	751	460	722
5710	dar. Unterhaltung	€ / ha LF	210	200	215	186	216
5715	dar. Gebäude u. baul. Anlagen	€ / ha LF	59	34	71	40	64
5720	dar. techn. Anl., Masch., Fuhrp.	€ / ha LF	150	164	143	145	151
5730	dar. Betriebsversicherung	€ / ha LF	96	98	95	86	99
5731	dar. betriebliche Unfallversicherung	€ / ha LF	26	26	26	26	26
5742	dar. Pachten	€ / ha LF	163	94	196	82	181
5765	Pachtpreis / ha Pachtfläche	€ / ha	205	128	237	114	222
5764	dar. zeitraumzugehörige Vorsteuer	€ / ha LF	79	3	115	6	95
5770	dar. zeitraumfremder Aufwand	€ / ha LF	8	2	11	3	9
Unternehmensergebnis							
6000	Betriebsergebnis	€ / ha LF	215	343	154	253	205
4000	Betriebliche Erträge	€ / ha LF	3.569	2.559	4.047	2.028	3.909
5000	Betriebliche Aufwendungen	€ / ha LF	3.355	2.216	3.893	1.776	3.704
7000	Finanzergebnis	€ / ha LF	-49	-66	-41	-36	-52
7230	dar. Zinsaufwand	€ / ha LF	54	67	47	37	57
7600	Außerordentliches Ergebnis	€ / ha LF	2	4	1	6	1
7800	Steuern vom Einkommen u. Ertrag	€ / ha LF	0	0	0	0	0
7900	Sonstige Steuern	€ / ha LF	6	6	5	9	5
7910	Unternehmensertrag	€ / ha LF	3.575	2.564	4.053	2.034	3.916
7920	Unternehmensaufwand vor Steuern	€ / ha LF	3.414	2.290	3.945	1.822	3.767
Rentabilität							
9000	Gewinn/Jahresübersch. vor Steuern	€ / Betrieb	39.290	34.825	46.434	24.686	48.415
9000	Gewinn/Jahresübersch. vor Steuern	€ / ha LF	161	274	108	212	149
9004	Ordentliches Ergebnis	€ / Betrieb	37.524	31.822	46.646	22.313	46.843
9004	Ordentliches Ergebnis	€ / ha LF	154	250	108	192	144
9006	Gewinn + Personalaufwand (ohne BUV)	€ / AK	23.914	17.603	25.961	13.340	25.389
9007	Ordentliches Ergeb. + Personalaufw. (o. BUV)	€ / AK	23.652	16.487	25.977	12.308	25.225
9008	Ordentliches Ergeb. + Personalaufw. (o. BUV)	€ / ha LF	656	349	801	244	745
9071	Betriebseinkommen	€ / ha LF	887	541	1.050	389	995
9073	Relative Faktorentlohnung	%	80,2	62,4	86,3	47,4	85,0
9103	Ordentliche Rentabilitätsrate	%	-2,7	-8,6	-0,9	-15,3	-1,3
9120	Gesamtkapitalrentabilität	%	-0,7	-2,3	0,2	-4,4	0,1
9131	Eigenkapitalrentabilität (ohne Boden)	%	0,0	0,0	0,0	0,0	0,0
Liquidität / Stabilität							
9601	Liquidität 1. Grades	%	45	51	44	61	43
9221	Cashflow I	€ / ha LF	473	636	396	586	448
9223	Cashflow III (zur Neufinanzierung verfügbar)	€ / ha LF	-49	-107	-21	124	-88
9240	Kapitaldienst	€ / ha LF	402	552	331	278	430
9231	Langfristige Kapitaldienstgrenze	€ / ha LF	25	38	19	-11	30
9232	Mittelfristige Kapitaldienstgrenze	€ / ha LF	121	130	117	71	130
9233	Kurzfristige Kapitaldienstgrenze	€ / ha LF	375	462	334	362	376
9241	Ausschöpf. d. langfr. Kapitaldienstgr.	%	>1.000	>1.000	>1.000	<Null	>1.000
9242	Ausschöpf. d. mittelfr. Kapitaldienstgr.	%	331	423	283	392	332
9243	Ausschöpf. d. kurzfr. Kapitaldienstgr.	%	107	119	99	77	114
9270	Eigenkapitalquote	%	59	57	60	76	55
9230	Eigenkapitalveränderung	€ / ha LF	-163	-97	-194	-83	-183
9239	Bereinigte Eigenkapitalveränderung	€ / ha LF	-29	-30	-28	-48	-27
9238	Bereinigte Eigenkapitalveränderung	€ / AK	-1.030	-1.403	-909	-2.430	-916
Unternehmerfamilie							
9502	Gesamteinkommen	€ / Betrieb	39.897	35.002	47.728	24.991	49.224
9503	Verfügbares Einkommen	€ / Betrieb	19.945	16.135	26.041	8.496	26.526
3210	Entnahmen Lebenshaltung	€ / Betrieb	24.121	19.221	31.962	13.902	30.734
3395	Nettoentnahmen	€ / nAK	20.931	16.244	28.378	13.272	25.392

Verbundbetriebe
Oberstes und unterstes Viertel nach Benchmarkingpunkten
und Betriebstyp Milchviehverbundbetriebe
***und gemeinsame Gruppe spez. Veredlungs- und Veredlungsverbundbetriebe**
Blatt 1 von 4

Kennzahl	Bezeichnung	Maßeinheit	Betriebe gesamt	oberstes Viertel	unterstes Viertel	Milchvieh- verbundbetr.	gemeinsame Gruppe *
0001	Betriebe	Anzahl	14	4	4	8	7
Faktorausstattung							
1006	Wirtschaftliche Betriebsgröße	€ / ha LF	1.604	1.660	1.500	1.670	3.220
1030	Landw. genutzte Fläche (LF)	ha / Betrieb	331,0	330,3	528,7	390,7	308,5
1033	dar. zugepachtete LF (Netto)	ha / Betrieb	265,1	268,0	473,4	293,8	267,1
1150	Ackerfläche	% LF	85,1	95,8	80,4	81,6	92,8
1160	Dauergrünland	% LF	14,9	4,1	19,7	18,4	7,2
1056	Ertragsmesszahl	EMZ / a	38	45	31	40	47
1110	Arbeitskräfte insgesamt	AK / Betrieb	5,06	4,55	9,29	6,23	5,50
1113	dar. Familienarbeitskräfte	FAK / Betrieb	2,14	2,21	2,32	2,22	1,86
1120	Nicht entlohnte Arbeitskräfte	nAK / Betrieb	2,14	2,21	2,32	2,22	1,86
1114	AK-Besatz	AK / 100 ha LF	1,53	1,38	1,76	1,59	1,78
1130	Lohnansatz	€ / Betrieb	62.418	65.359	66.608	64.657	56.640
Produktionsstruktur							
1151	Ackerfläche (Anfang des Jahres)	ha AF / Betrieb	282,4	316,4	425,7	321,0	286,4
1210	dar. Getreide (ohne Körnermais)	% AF	54,0	48,7	54,1	53,9	58,2
1230	dar. Ölfrüchte, Hülsenfr., Faserpflanzen	% AF	22,4	21,4	25,0	22,0	25,4
1237	dar. Winterraps	% AF	20,8	21,4	21,8	19,9	25,3
1240	dar. Kartoffeln	% AF	0,2	0,0	0,3	0,2	0,0
1250	dar. Zuckerrüben	% AF	1,2	2,6	0,2	0,9	1,1
1271	dar. Silomais	% AF	10,9	8,3	13,5	16,6	6,9
1275	dar. sonst. Ackerfutter	% AF	4,0	1,2	3,3	4,8	0,1
1284	dar. nachwachs. Rohstoffe / Energiepflanzen	% AF	2,6	8,2	0,0	0,0	5,2
1300	Viehbesatz	VE / 100 ha LF	49,1	61,6	40,0	45,5	222,5
1330	dar. Rinder	VE / 100 ha LF	32,1	17,1	34,5	45,4	1,0
1335	dar. Milchkühe	VE / 100 ha LF	18,4	7,8	18,9	27,3	0,0
1336	dar. Mutter- und Ammenkühe	VE / 100 ha LF	2,1	1,0	4,0	2,7	0,6
1339	dar. Jung- und Mastvieh	VE / 100 ha LF	9,1	7,1	8,5	11,8	0,3
1350	dar. Schweine	VE / 100 ha LF	8,6	23,0	4,5	0,0	151,9
1351	dar. Mastschweine und Läufer	VE / 100 ha LF	6,8	23,0	0,5	0,0	89,0
1352	dar. Zuchtsauen	VE / 100 ha LF	0,9	0,0	2,0	0,0	20,1
1340	dar. Schafe	VE / 100 ha LF	1,8	0,1	0,0	0,0	0,1
1320	dar. Pferde	VE / 100 ha LF	0,5	0,0	1,1	0,1	0,0
1391	Rauhfuterverzehrer	GV / Betrieb	114,6	56,7	190,4	177,4	3,1
Erträge, Leistungen, Preise							
1411	Getreide (ohne Körnermais)	dt / ha	70	75	65	70	76
1420	dar. Weizen	dt / ha	77	82	78	78	73
1426	dar. Wintergerste	dt / ha	78	73	75	79	85
1427	dar. Sommergerste	dt / ha	45		38	45	
1433	dar. Roggen	dt / ha	60	49	56	69	50
1434	dar. Triticale	dt / ha	37	16	46	46	41
1465	Raps	dt / ha	40	43	36	41	41
1472	Kartoffeln	dt / ha	247		250	249	
1473	Zuckerrüben	dt / ha	823	843	972	801	847
1631	Milchleistung (4 % Fett)	kg / Kuh	9.236	9.958	9.317	9.236	
1632	Milchleistung (nat. Fettgehalt)	kg / Kuh	9.053	9.417	9.070	9.053	
1612	Lebend geborene Ferkel	Ferkel / Sau	25		25		32
1511	Getreideerlös insges. (netto; o. Körnermais)	€ / dt	15,58	15,86	15,00	15,78	15,62
1520	Weizenerlös (netto)	€ / dt	15,97	16,15	15,33	16,02	16,30
1526	Wintergersteerlös (netto)	€ / dt	14,41	14,65	14,51	14,59	14,46
1527	Sommergersteerlös (netto)	€ / dt	17,63		17,68	17,78	
1533	Roggenerlös (netto)	€ / dt	13,81	14,14	12,78	14,44	14,14
1534	Triticaleerlös (netto)	€ / dt	13,90		13,90	13,90	
1565	Rapslerlös (netto)	€ / dt	37,21	36,78	38,29	38,22	36,70
1572	Kartoffelerlös (netto)	€ / dt	12,07		12,07	12,00	
1573	Zuckerrübenlerlös (netto)	€ / dt	3,28	3,21	2,80	3,65	2,92
1731	Milcherlös (netto bei 4 % Fett)	€ / dt	26,28	23,66	26,20	26,28	
1732	Milcherlös (netto bei nat. Fettgehalt)	€ / dt	26,81	25,02	26,92	26,81	

Verbundbetriebe
Oberstes und unterstes Viertel nach Benchmarkingpunkten
und Betriebstyp Milchviehverbundbetriebe
***und gemeinsame Gruppe spez. Veredlungs- und Veredlungsverbundbetriebe**

Blatt 2 von 4

Kenn- zahl	Bezeichnung	Maß- einheit	Betriebe gesamt	oberstes Viertel	unterstes Viertel	Milchvieh- verbundbetr.	gemeinsame Gruppe *
0001	Betriebe	Anzahl	14	4	4	8	7
Bilanz							
2000	Summe Aktiva (Bilanzvermögen)	€ / Betrieb	1.464.843	1.781.126	1.586.805	1.745.860	2.380.628
2000	Summe Aktiva (Bilanzvermögen)	€ / ha LF	4.426	5.393	3.002	4.468	7.717
2100	Sachanlagen gesamt	€ / ha LF	3.335	4.220	2.022	3.370	6.004
2111	dar. Boden	€ / ha LF	1.220	1.388	578	1.259	3.175
2115	dar. Gebäude, baul. Anlagen	€ / ha LF	381	337	254	337	1.091
2120	dar. techn. Anlagen u. Maschinen	€ / ha LF	1.489	2.114	1.002	1.448	1.671
2130	dar. andere Anlagen insges.	€ / ha LF	53	64	53	52	29
2160	dar. Anlagen im Bau, Anzahlungen	€ / ha LF	184	317	124	273	37
2200	Finanzanlagen	€ / ha LF	74	146	39	53	91
2211	dar. Anteile an verbund. Untern.	€ / ha LF	0	0	0	0	0
2213	dar. Beteiligungen	€ / ha LF	42	95	1	36	47
2300	Tiervermögen	€ / ha LF	255	194	242	292	305
2320	dar. Rinder	€ / ha LF	205	113	206	291	6
2330	dar. Schweine	€ / ha LF	24	53	18	0	210
2400	Umlaufvermögen (ohne Tiere)	€ / ha LF	754	819	696	750	1.303
2410	dav. Vorräte	€ / ha LF	429	454	423	423	537
2412	dar. Feldinventar	€ / ha LF	386	418	368	383	449
2420	dav. Finanzumlaufvermögen	€ / ha LF	325	366	273	327	765
2431	dar. Forderungen aus Liefer. u. Leist.	€ / ha LF	135	217	84	125	273
2450	dar. Bank, Kasse	€ / ha LF	149	98	175	168	270
9041	Eigenkapital (+ 50% Sonderposten)	€ / ha LF	2.452	2.786	1.207	2.587	2.586
3600	dar. Geschäftsguth., gez. Kapital	€ / ha LF	0	0	0	0	0
3140	Sonderposten gesamt	€ / ha LF	66	49	47	43	36
3400	Rückstellungen	€ / ha LF	27	37	18	18	114
3500	Verbindlichkeiten	€ / ha LF	1.911	2.533	1.753	1.842	4.992
3510	dar. geg. Kreditinstituten	€ / ha LF	1.405	2.318	894	1.228	4.385
3521	dar. aus Lieferungen u. Leistungen	€ / ha LF	230	202	272	209	395
9280	Anlagenintensität	%	68	74	61	67	64
9281	Veralterungsgrad abnutzbares Anlagenverm.	%	36	41	33	35	57
9292	Fremdkapitaldeckung II	%	134	129	114	138	67
Investitionen, Finanzierung							
8300	Bruttoinvestitionen	€ / ha LF	362	391	320	364	946
8231	Zugang Boden	€ / ha LF	19	0	42	0	684
8232	Zugang Wirtschaftsgeb.u.baul. Anl.	€ / ha LF	2	9	0	0	5
8251	Zugang Anlagen im Bau, Anzahlung	€ / ha LF	121	173	101	125	97
8241	Zugang techn. Anlagen u. Masch.	€ / ha LF	221	176	208	251	101
2800	Veränderung Tiervermögen	€ / ha LF	-30	-25	-54	-35	26
8400	Nettoinvestitionen	€ / ha LF	36	-7	88	32	587
8401	Nettoinvestitionen	€ / AK	2.370	-534	5.010	2.039	32.922
8404	Veränderung Sachanlageverm. (o. Boden)	%	1	-1	6	3	-5
9314	Nettoverbindlichkeiten	€ / ha LF	1.586	2.168	1.480	1.515	4.227
9315	Veränd. Nettoverbindlichkeiten	€ / ha LF	21	-240	257	102	138
9318	Tilg.von Verbindk.ges.(incl.Verm.auseinand.)	€ / ha LF	277	410	209	264	436
2920	Veränd. Finanzumlaufvermögen	€ / ha LF	-48	110	-171	-129	178
3822	Veränderung Sonder-AfA	€ / ha LF	-1	-3	0	0	-2

Verbundbetriebe
Oberstes und unterstes Viertel nach Benchmarkingpunkten
und Betriebstyp Milchviehverbundbetriebe
***und gemeinsame Gruppe spez. Veredlungs- und Veredlungsverbundbetriebe**

Blatt 3 von 4

Kenn- zahl	Bezeichnung	Maß- einheit	Betriebe gesamt	oberstes Viertel	unterstes Viertel	Milchvieh- verbundbetr.	gemeinsame Gruppe *
0001	Betriebe	Anzahl	14	4	4	8	7
Gewinn- und Verlustrechnung							
Ertrag							
4010	Umsatzerlöse	€ / ha LF	1.869	2.496	1.606	1.864	3.748
4100	dar. landwirtschaftl. Pflanzenprod.	€ / ha LF	757	979	636	730	962
4112	dar. Getreide (ohne Körnermais)	€ / ha LF	403	466	338	408	426
4120	dar. Ölf., Hülsenfr., Faserpfl.	€ / ha LF	271	325	258	272	338
4130	dar. Kartoffeln	€ / ha LF	4	0	8	5	0
4140	dar. Zuckerrüben	€ / ha LF	27	66	4	22	26
4173	dar. nachwachs. Rohstoffe / Energiepfl.	€ / ha LF	29	102	0	0	62
4200	dar. Tierproduktion	€ / ha LF	780	875	665	804	2.553
4220	dar. Rinder	€ / ha LF	125	122	148	141	4
4230	dar. Milch	€ / ha LF	445	182	459	659	0
4240	dar. Schweine	€ / ha LF	110	318	41	1	1.219
4260	dar. Geflügel, Eier	€ / ha LF	72	253	0	0	1.329
4300	dar. Obst, Weinbau	€ / ha LF	0	0	0	0	0
4360	dar. Nebenbetr., Handel, Dienstleist.	€ / ha LF	331	642	303	330	233
4368	dar. Lohnarbeit, Masch.miete	€ / ha LF	28	23	26	34	15
4400	Bestandsveränderungen	€ / ha LF	-23	-32	-36	-21	15
4500	Sonst. betr. Erträge	€ / ha LF	440	480	403	418	412
4510	dar. Zulagen u. Zuschüsse	€ / ha LF	362	353	360	353	301
4660	dar. betriebsbezogene Zahlungen	€ / ha LF	336	328	335	321	283
4670	dar. EU-Direktzahlungen (bis WJ 14/15 Betriebsprämie)	€ / ha LF	282	279	279	280	279
4671	dar. Basisprämie - gültig ab WJ 15/16	€ / ha LF	188	186	188	188	185
4672	dar. Greening-Prämie - gültig ab WJ 15/16	€ / ha LF	87	87	87	87	86
4673	dar. Umverteilungsprämie - gültig ab WJ 15/16	€ / ha LF	6	6	4	5	6
4674	dar. Förderung für Junglandwirte - gültig ab WJ 15/16	€ / ha LF	1	0	0	1	2
4680	dar. Ausgleichszulage	€ / ha LF	23	0	34	22	0
4690	dar. für umweltger. Agrarprod.	€ / ha LF	30	48	21	18	2
4698	dar. sonstige Zuschüsse	€ / ha LF	0	1	0	1	1
4520	dar. aufwandsbezogene Zahlungen	€ / ha LF	25	25	25	30	18
4560	dar. Agrardieselerstattung	€ / ha LF	24	24	23	29	17
4550	dar. Investitionszuschüsse	€ / ha LF	0	0	0	0	0
4722	dar. Mieten u. Pachten	€ / ha LF	5	9	2	4	32
4725	dar. zeitraumzugehörige Ust.	€ / ha LF	0	0	0	0	0
4900	dar. zeitraumfremde Erträge	€ / ha LF	21	13	5	17	11
Aufwand							
5100	Materialaufwand	€ / ha LF	1.020	1.321	913	1.018	2.263
5110	dar. Pflanzenproduktion	€ / ha LF	363	341	392	402	350
5111	dar. Saat- u. Pflanzgut	€ / ha LF	64	75	53	68	60
5112	dar. Düngemittel	€ / ha LF	139	129	137	152	119
5113	dar. Pflanzenschutz	€ / ha LF	116	130	117	120	120
5210	dar. Tierproduktion	€ / ha LF	320	478	257	312	1.482
5211	dar. Tierzukauf	€ / ha LF	57	176	9	9	600
5280	dar. Futtermittelzukauf	€ / ha LF	166	227	147	185	754
5292	dar. Tierarzt	€ / ha LF	37	21	42	44	73
5293	dar. Besamung	€ / ha LF	9	0	10	12	11
5294	dar. sonst. bezogene Leist. Tierprod.	€ / ha LF	23	18	33	31	28
5330	dar. Nebenbetr., Handel, Dienstleist.	€ / ha LF	56	177	11	8	103
5350	dar. sonst. Materialaufwand	€ / ha LF	281	325	254	297	328
5352	dar. Heizmat., Strom	€ / ha LF	77	83	86	87	95
5354	dar. Wasser, Abwasser	€ / ha LF	8	6	6	11	9
5355	dar. Treib- u. Schmierstoffe	€ / ha LF	112	122	111	119	106
5357	dar. Lohnarbeit, Masch.miete	€ / ha LF	79	107	45	75	113

Verbundbetriebe
Oberstes und unterstes Viertel nach Benchmarkingpunkten
und Betriebstyp Milchviehverbundbetriebe
***und gemeinsame Gruppe spez. Veredlungs- und Veredlungsverbundbetriebe**

Blatt 4 von 4

Kennzahl	Bezeichnung	Maßeinheit	Betriebe gesamt	oberstes Viertel	unterstes Viertel	Milchvieh- verbundbetr.	gemeinsame Gruppe *
0001	Betriebe	Anzahl	14	4	4	8	7
Aufwand							
5500	Personalaufwand (ohne BUV)	€ / ha LF	228	145	362	281	236
5501	Personalaufwand (ohne BUV)	€ / eAK	25.796	20.462	27.438	27.371	19.999
5600	Betriebswirtschaftliche AfA	€ / ha LF	316	398	231	317	359
5636	dar. Wirtschaftsgeb. u. baul. Anl.	€ / ha LF	50	38	51	55	61
5642	dar. Maschinen u. Geräte	€ / ha LF	200	233	140	211	130
5641	dar. Betriebsvorrichtungen	€ / ha LF	46	99	23	32	153
5700	Sonst. betriebl. Aufwand	€ / ha LF	411	438	379	420	518
5710	dar. Unterhaltung	€ / ha LF	161	166	149	171	143
5715	dar. Gebäude u. baul. Anlagen	€ / ha LF	39	31	44	42	21
5720	dar. techn. Anl., Masch., Fuhrp.	€ / ha LF	122	135	105	128	123
5730	dar. Betriebsversicherung	€ / ha LF	65	79	59	63	88
5731	dar. betriebliche Unfallversicherung	€ / ha LF	15	13	15	16	12
5742	dar. Pachten	€ / ha LF	114	110	115	123	168
5765	Pachtpreis / ha Pachtfläche	€ / ha	156	191	130	163	245
5764	dar. zeitraumzugehörige Vorsteuer	€ / ha LF	0	0	0	0	0
5770	dar. zeitraumfremder Aufwand	€ / ha LF	9	0	1	13	0
Unternehmensergebnis							
6000	Betriebsergebnis	€ / ha LF	311	641	88	227	822
4000	Betriebliche Erträge	€ / ha LF	2.286	2.944	1.973	2.262	4.175
5000	Betriebliche Aufwendungen	€ / ha LF	1.974	2.303	1.885	2.035	3.353
7000	Finanzergebnis	€ / ha LF	-56	-81	-55	-51	-136
7230	dar. Zinsaufwand	€ / ha LF	57	84	57	53	139
7600	Außerordentliches Ergebnis	€ / ha LF	0	0	0	0	0
7800	Steuern vom Einkommen u. Ertrag	€ / ha LF	0	0	0	0	0
7900	Sonstige Steuern	€ / ha LF	8	10	3	9	0
7910	Unternehmensertrag	€ / ha LF	2.300	2.947	1.975	2.281	4.179
7920	Unternehmensaufwand vor Steuern	€ / ha LF	2.052	2.397	1.945	2.115	3.493
Rentabilität							
9000	Gewinn/Jahresübersch. vor Steuern	€ / Betrieb	82.103	181.574	15.763	65.042	211.586
9000	Gewinn/Jahresübersch. vor Steuern	€ / ha LF	248	550	30	166	686
9004	Ordentliches Ergebnis	€ / Betrieb	78.030	177.536	13.947	63.239	208.080
9004	Ordentliches Ergebnis	€ / ha LF	236	538	26	162	675
9006	Gewinn + Personalaufwand (ohne BUV)	€ / AK	31.113	50.418	22.297	28.063	51.689
9007	Ordentliches Ergeb. + Personalaufw. (o. BUV)	€ / AK	30.309	49.531	22.102	27.774	51.052
9008	Ordentliches Ergeb. + Personalaufw. (o. BUV)	€ / ha LF	464	682	388	443	911
9071	Betriebseinkommen	€ / ha LF	651	905	576	625	1.246
9073	Relative Faktorentlohnung	%	94,6	136,0	80,8	85,5	145,7
9103	Ordentliche Rentabilitätsrate	%	2,1	11,5	-5,0	-0,2	11,8
9120	Gesamtkapitalrentabilität	%	2,4	7,9	-1,4	1,1	8,2
9131	Eigenkapitalrentabilität (ohne Boden)	%	0,5	20,6	0,0	0,0	0,0
Liquidität / Stabilität							
9601	Liquidität 1. Grades	%	49	28	56	62	57
9221	Cashflow I	€ / ha LF	580	940	288	509	988
9223	Cashflow III (zur Neufinanzierung verfügbar)	€ / ha LF	208	400	66	126	742
9240	Kapitaldienst	€ / ha LF	334	494	266	317	575
9231	Langfristige Kapitaldienstgrenze	€ / ha LF	184	465	53	96	942
9232	Mittelfristige Kapitaldienstgrenze	€ / ha LF	234	503	105	151	1.004
9233	Kurzfristige Kapitaldienstgrenze	€ / ha LF	500	863	284	414	1.301
9241	Ausschöpf. d. langfr. Kapitaldienstgr.	%	182	106	498	329	61
9242	Ausschöpf. d. mittelfr. Kapitaldienstgr.	%	143	98	254	210	57
9243	Ausschöpf. d. kurzfr. Kapitaldienstgr.	%	67	57	94	77	44
9270	Eigenkapitalquote	%	55	52	40	58	34
9230	Eigenkapitalveränderung	€ / ha LF	19	252	-167	-72	496
9239	Bereinigte Eigenkapitalveränderung	€ / ha LF	126	380	-3	43	803
9238	Bereinigte Eigenkapitalveränderung	€ / AK	8.258	27.599	-195	2.709	45.007
Unternehmerfamilie							
9502	Gesamteinkommen	€ / Betrieb	82.103	181.574	15.763	65.042	211.573
9503	Verfügbares Einkommen	€ / Betrieb	58.323	136.137	2.458	35.274	200.694
3210	Entnahmen Lebenshaltung	€ / Betrieb	23.501	28.032	12.628	34.802	21.055
3395	Nettoentnahmen	€ / nAK	16.529	21.855	3.921	22.986	-29.859

Juristische Personen

Betriebsformen

- Gesamt

Ackerbaubetriebe

- Oberstes und unterstes Viertel; Betriebstypen
- LF-Gruppen

Futterbaubetriebe

- Oberstes und unterstes Viertel; Betriebstypen
- LF-Gruppen

Futterbau / Verbundbetriebe

- Spez. Milchvieh- und Milchviehverbundbetriebe nach Bestandsgröße Milchkühe in Stück bzw. nach Viehbesatz insgesamt (VE / 100 ha LF)

Verbundbetriebe

- Oberstes und unterstes Viertel
- Betriebstypen
- LF-Gruppen

Betriebe untergliedert nach Betriebsformen

Blatt 1 von 4

Kennzahl	Bezeichnung	Maßeinheit	Betriebe gesamt	Ackerbau- betriebe	Futterbau- betriebe	Veredlungs- betriebe	Verbund- betriebe
0001	Betriebe	Anzahl	214	17	90	17	89
Faktorausstattung							
1006	Wirtschaftliche Betriebsgröße	€ / ha LF	2.095	1.193	2.247	3.881	2.011
1030	Landw. genutzte Fläche (LF)	ha / Betrieb	1.341,6	1.387,3	1.332,5	455,1	1.525,3
1033	dar. zugepachtete LF (Netto)	ha / Betrieb	1.022,9	992,5	1.039,0	296,5	1.161,5
1150	Ackerfläche	% LF	81,1	88,5	72,5	86,6	87,1
1160	Dauergrünland	% LF	18,6	11,2	27,1	13,1	12,7
1056	Ertragsmesszahl	EMZ / a	39	41	34	35	43
1110	Arbeitskräfte insgesamt	AK / Betrieb	34,12	17,19	39,87	12,29	35,95
1114	AK-Besatz	AK / 100 ha LF	2,54	1,24	2,99	2,70	2,36
Produktionsstruktur							
1151	Ackerfläche (Anfang des Jahres)	ha AF / Betrieb	1.094,8	1.226,6	970,3	403,0	1.339,6
1210	dar. Getreide (ohne Körnermais)	% AF	51,2	57,1	47,2	55,8	52,9
1230	dar. Ölfrüchte, Hülsenfr., Faserpflanzen	% AF	19,5	24,1	18,3	20,1	19,6
1237	dar. Winterraps	% AF	17,4	21,4	16,4	17,1	17,4
1240	dar. Kartoffeln	% AF	0,9	1,5	0,4	0,0	1,2
1250	dar. Zuckerrüben	% AF	1,3	1,8	0,7	1,7	1,6
1271	dar. Silomais	% AF	13,7	4,9	18,2	9,6	12,2
1275	dar. sonst. Ackerfutter	% AF	6,1	3,9	10,0	2,8	3,9
1284	dar. nachwachs. Rohstoffe / Energiepflanzen	% AF	0,9	3,4	0,3	0,0	1,0
1300	Viehbesatz	VE / 100 ha LF	74,2	14,8	84,0	257,5	65,4
1330	dar. Rinder	VE / 100 ha LF	57,1	9,1	82,2	10,0	45,9
1335	dar. Milchkühe	VE / 100 ha LF	34,2	1,8	50,5	4,9	27,2
1336	dar. Mutter- und Ammenkühe	VE / 100 ha LF	1,9	2,8	2,3	1,7	1,4
1339	dar. Jung- und Mastvieh	VE / 100 ha LF	14,7	2,8	20,8	2,1	12,1
1350	dar. Schweine	VE / 100 ha LF	15,3	5,3	1,3	204,0	18,7
1351	dar. Mastschweine und Läufer	VE / 100 ha LF	10,2	3,3	1,3	118,0	13,0
1352	dar. Zuchtsauen	VE / 100 ha LF	1,5	0,8	0,0	24,3	1,7
1340	dar. Schafe	VE / 100 ha LF	0,3	0,4	0,4	0,0	0,1
1320	dar. Pferde	VE / 100 ha LF	0,0	0,0	0,0	0,0	0,0
1391	Rauhfuttermittelverzehrer	GV / Betrieb	770,3	131,4	1.103,1	45,5	702,8
Erträge, Leistungen, Preise							
1411	Getreide (ohne Körnermais)	dt / ha	74	75	71	57	77
1420	dar. Weizen	dt / ha	81	80	80	66	82
1426	dar. Wintergerste	dt / ha	79	77	76	64	83
1427	dar. Sommergerste	dt / ha	58	54	57	51	59
1433	dar. Roggen	dt / ha	52	39	49	41	58
1434	dar. Triticale	dt / ha	64	58	63	54	67
1465	Raps	dt / ha	39	39	39	29	40
1472	Kartoffeln	dt / ha	393	419	358		397
1473	Zuckerrüben	dt / ha	704	661	751	509	710
1631	Milchleistung (4 % Fett)	kg / Kuh	9.189	9.711	9.189	10.595	9.169
1632	Milchleistung (nat. Fettgehalt)	kg / Kuh	9.320	9.701	9.353	11.675	9.237
1612	Lebend geborene Ferkel	Ferkel / Sau	30	31		31	29
1511	Getreideerlös insges. (netto; o. Körnermais)	€ / dt	15,89	15,65	16,06	15,40	15,86
1520	Weizenerlös (netto)	€ / dt	16,50	16,43	16,45	18,46	16,49
1526	Wintergersteerlös (netto)	€ / dt	14,43	14,71	14,68	13,52	14,26
1527	Sommergersteerlös (netto)	€ / dt	17,40	13,60	18,18	13,25	16,83
1533	Roggenerlös (netto)	€ / dt	14,12	11,82	13,89	13,38	14,53
1534	Triticaleerlös (netto)	€ / dt	14,68	14,34	13,42	12,62	16,19
1565	Rapselerlös (netto)	€ / dt	37,16	38,18	37,23	33,87	37,03
1572	Kartoffelerlös (netto)	€ / dt	12,68	13,92	17,54	23,43	11,44
1573	Zuckerrübenerlös (netto)	€ / dt	3,48	3,24	3,49	3,75	3,51
1731	Milcherlös (netto bei 4 % Fett)	€ / dt	28,48	27,61	28,84	29,61	27,88
1732	Milcherlös (netto bei nat. Fettgehalt)	€ / dt	28,08	27,64	28,35	26,88	27,67

Betriebe untergliedert nach Betriebsformen

Blatt 2 von 4

Kennzahl	Bezeichnung	Maßeinheit	Betriebe gesamt	Ackerbau- betriebe	Futterbau- betriebe	Veredlungs- betriebe	Verbund- betriebe
0001	Betriebe	Anzahl	214	17	90	17	89
Bilanz							
2000	Summe Aktiva (Bilanzvermögen)	€ / Betrieb	8.264.729	6.273.343	8.673.932	4.439.857	9.032.637
2000	Summe Aktiva (Bilanzvermögen)	€ / ha LF	6.161	4.522	6.509	9.755	5.922
2100	Sachanlagen gesamt	€ / ha LF	3.982	2.995	4.296	6.390	3.730
2111	dar. Boden	€ / ha LF	1.502	1.730	1.300	2.734	1.571
2115	dar. Gebäude, baul. Anlagen	€ / ha LF	1.144	393	1.446	1.679	967
2120	dar. techn. Anlagen u. Maschinen	€ / ha LF	1.118	811	1.309	1.234	996
2130	dar. andere Anlagen insges.	€ / ha LF	132	46	149	423	115
2160	dar. Anlagen im Bau, Anzahlungen	€ / ha LF	81	10	86	317	76
2200	Finanzanlagen	€ / ha LF	198	188	174	186	222
2211	dar. Anteile an verbund. Untern.	€ / ha LF	56	71	62	49	50
2213	dar. Beteiligungen	€ / ha LF	65	80	42	84	81
2300	Tiervermögen	€ / ha LF	445	79	580	719	373
2320	dar. Rinder	€ / ha LF	400	61	575	77	323
2330	dar. Schweine	€ / ha LF	41	14	2	599	48
2400	Umlaufvermögen (ohne Tiere)	€ / ha LF	1.517	1.245	1.435	2.445	1.583
2410	dav. Vorräte	€ / ha LF	618	537	596	606	652
2412	dar. Feldinventar	€ / ha LF	220	269	182	263	244
2420	dav. Finanzumlaufvermögen	€ / ha LF	899	708	839	1.839	931
2431	dar. Forderungen aus Liefer. u. Leist.	€ / ha LF	183	136	187	405	175
2450	dar. Bank, Kasse	€ / ha LF	476	453	416	522	529
9041	Eigenkapital (+ 50% Sonderposten)	€ / ha LF	3.852	3.412	3.817	4.657	3.903
3600	dar. Geschäftsguth., gez. Kapital	€ / ha LF	165	243	160	192	153
3140	Sonderposten gesamt	€ / ha LF	288	52	391	495	226
3400	Rückstellungen	€ / ha LF	130	86	141	201	125
3500	Verbindlichkeiten	€ / ha LF	1.994	973	2.298	4.619	1.754
3510	dar. geg. Kreditinstituten	€ / ha LF	1.524	784	1.837	3.096	1.287
3521	dar. aus Lieferungen u. Leistungen	€ / ha LF	153	42	176	437	136
9280	Anlagenintensität	%	58	52	61	54	55
9281	Veralterungsgrad abnutzbares Anlagenverm.	%	39	33	42	48	35
9292	Fremdkapitaldeckung II	%	149	215	137	99	164
Investitionen, Finanzierung							
8300	Bruttoinvestitionen	€ / ha LF	501	260	576	1.105	441
8231	Zugang Boden	€ / ha LF	90	106	92	368	71
8232	Zugang Wirtschaftsgeb.u.baul. Anl.	€ / ha LF	46	8	52	103	44
8251	Zugang Anlagen im Bau, Anzahlung	€ / ha LF	160	25	196	514	132
8241	Zugang techn. Anlagen u. Masch.	€ / ha LF	166	167	186	97	152
2800	Veränderung Tiervermögen	€ / ha LF	5	-17	10	46	1
8400	Nettoinvestitionen	€ / ha LF	112	27	121	576	92
8401	Nettoinvestitionen	€ / AK	4.386	2.213	4.037	21.327	3.893
8404	Veränderung Sachanlageverm. (o. Boden)	%	1	-2	1	8	0
9314	Nettoverbindlichkeiten	€ / ha LF	1.095	264	1.459	2.780	823
9315	Veränd. Nettoverbindlichkeiten	€ / ha LF	124	-37	142	546	113
9317	Tilg.lang- u.mittelfr.Verbindlk.geg.Kreditinst.	€ / ha LF	174	144	219	268	135
9318	Tilg.von Verbindlk.ges.(incl.Verm.auseinand.)	€ / ha LF	272	171	335	590	215
9319	dar. Tilgung v.Alschuld.u.Verm.auseinand.	€ / ha LF	1	0	1	0	2
2920	Veränd. Finanzumlaufvermögen	€ / ha LF	-38	-43	-49	100	-37
3822	Veränderung Sonder-AfA	€ / ha LF	-1	0	-1	0	-1

Betriebe untergliedert nach Betriebsformen

Blatt 3 von 4

Kennzahl	Bezeichnung	Maßeinheit	Betriebe gesamt	Ackerbau- betriebe	Futterbau- betriebe	Veredlungs- betriebe	Verbund- betriebe
0001	Betriebe	Anzahl	214	17	90	17	89
Gewinn- und Verlustrechnung							
Ertrag							
4010	Umsatzerlöse	€ / ha LF	2.490	1.539	2.551	5.185	2.446
4100	dar. landwirtschaftl. Pflanzenprod.	€ / ha LF	789	1.163	546	694	943
4112	dar. Getreide (ohne Körnermais)	€ / ha LF	408	585	291	296	487
4120	dar. Ölf., Hülsenfr., Faserpfl.	€ / ha LF	227	331	182	200	250
4130	dar. Kartoffeln	€ / ha LF	39	86	17	0	52
4140	dar. Zuckerrüben	€ / ha LF	26	41	12	29	35
4173	dar. nachwachs. Rohstoffe / Energiepfl.	€ / ha LF	9	25	4	1	11
4200	dar. Tierproduktion	€ / ha LF	1.247	171	1.513	3.989	1.042
4220	dar. Rinder	€ / ha LF	149	64	194	21	132
4230	dar. Milch	€ / ha LF	871	46	1.298	155	678
4240	dar. Schweine	€ / ha LF	180	47	12	2.860	198
4260	dar. Geflügel, Eier	€ / ha LF	31	0	1	949	10
4300	dar. Obst, Weinbau	€ / ha LF	3	0	0	3	5
4360	dar. Nebenbetr., Handel, Dienstleist.	€ / ha LF	452	205	492	500	457
4368	dar. Lohnarbeit, Masch.miete	€ / ha LF	48	73	29	97	57
4400	Bestandsveränderungen	€ / ha LF	-5	-70	3	-28	1
4500	Sonst. betr. Erträge	€ / ha LF	641	474	731	698	583
4510	dar. Zulagen u. Zuschüsse	€ / ha LF	441	334	499	412	407
4660	dar. betriebsbezogene Zahlungen	€ / ha LF	341	307	364	342	325
4670	dar. EU-Direktzahlungen (bis WJ 14/15 Betriebsprämie)	€ / ha LF	277	275	277	276	278
4671	dav. Basisprämie - gültig ab WJ 15/16	€ / ha LF	190	186	190	186	191
4672	dav. Greening-Prämie - gültig ab WJ 15/16	€ / ha LF	86	86	85	86	86
4673	dav. Umverteilungsprämie - gültig ab WJ 15/16	€ / ha LF	2	2	2	5	2
4674	dav. Förderung für Junglandwirte - gültig ab WJ 15/16	€ / ha LF	0	0	0	0	0
4680	dar. Ausgleichszulage	€ / ha LF	18	7	30	27	9
4690	dar. für umweltger. Agrarprod.	€ / ha LF	31	23	43	34	21
4698	dar. sonstige Zuschüsse	€ / ha LF	10	1	8	1	14
4520	dar. aufwandsbezogene Zahlungen	€ / ha LF	97	24	129	69	79
4560	dar. Agrardieselerstattung	€ / ha LF	32	23	34	33	31
4550	dar. Investitionszuschüsse	€ / ha LF	56	0	90	32	36
4722	dar. Mieten u. Pachten	€ / ha LF	39	33	38	37	41
4725	dar. zeitraumzugehörige Ust.	€ / ha LF	0	0	0	0	0
4900	dar. zeitraumfremde Erträge	€ / ha LF	58	26	58	40	64
Aufwand							
5100	Materialaufwand	€ / ha LF	1.445	777	1.455	3.953	1.409
5110	dar. Pflanzenproduktion	€ / ha LF	396	463	325	420	446
5111	dar. Saat- u. Pflanzgut	€ / ha LF	83	84	74	68	91
5112	dar. Düngemittel	€ / ha LF	139	170	117	105	156
5113	dar. Pflanzenschutz	€ / ha LF	107	134	82	105	124
5210	dar. Tierproduktion	€ / ha LF	586	76	650	2.840	491
5211	dar. Tierzukauf	€ / ha LF	74	8	34	1.083	62
5280	dar. Futtermittelzukauf	€ / ha LF	362	48	423	1.435	302
5292	dar. Tierarzt	€ / ha LF	60	12	72	116	54
5293	dar. Besamung	€ / ha LF	22	3	28	26	21
5294	dar. sonst. bezogene Leist. Tierprod.	€ / ha LF	38	3	52	93	28
5330	dar. Nebenbetr., Handel, Dienstleist.	€ / ha LF	113	34	118	179	119
5350	dar. sonst. Materialaufwand	€ / ha LF	352	206	365	522	355
5352	dar. Heizmat., Strom	€ / ha LF	80	23	92	160	75
5354	dar. Wasser, Abwasser	€ / ha LF	11	3	11	8	12
5355	dar. Treib- u. Schmierstoffe	€ / ha LF	148	103	158	114	148
5357	dar. Lohnarbeit, Masch.miete	€ / ha LF	52	46	44	150	54

Betriebe untergliedert nach Betriebsformen

Blatt 4 von 4

Kennzahl	Bezeichnung	Maßeinheit	Betriebe gesamt	Ackerbau- betriebe	Futterbau- betriebe	Veredlungs- betriebe	Verbund- betriebe
0001	Betriebe	Anzahl	214	17	90	17	89
Aufwand							
5500	Personalaufwand (ohne BUV)	€ / ha LF	701	386	809	667	659
5501	Personalaufwand (ohne BUV)	€ / eAK	27.555	31.119	27.024	24.706	27.957
5600	Betriebswirtschaftliche AfA	€ / ha LF	324	196	371	398	300
5636	dar. Wirtschaftsgeb. u. baul. Anl.	€ / ha LF	92	40	113	117	81
5642	dar. Maschinen u. Geräte	€ / ha LF	145	129	151	120	143
5641	dar. Betriebsvorrichtungen	€ / ha LF	47	9	59	82	41
5700	Sonst. betriebl. Aufwand	€ / ha LF	594	399	637	647	586
5710	dar. Unterhaltung	€ / ha LF	200	114	219	231	195
5715	dar. Gebäude u. baul. Anlagen	€ / ha LF	53	26	57	73	52
5720	dar. techn. Anl., Masch., Fuhrp.	€ / ha LF	147	88	162	157	143
5730	dar. Betriebsversicherung	€ / ha LF	70	44	76	75	69
5731	dar. betriebliche Unfallversicherung	€ / ha LF	16	9	19	16	15
5742	dar. Pachten	€ / ha LF	137	145	115	127	155
5765	Pachtpreis / ha Pachtfläche	€ / ha	172	192	142	165	197
5764	dar. zeitraumzugehörige Vorsteuer	€ / ha LF	0	0	0	0	1
5770	dar. zeitraumfremder Aufwand	€ / ha LF	25	19	21	12	31
Unternehmensergebnis							
6000	Betriebsergebnis	€ / ha LF	66	185	18	190	80
4000	Betriebliche Erträge	€ / ha LF	3.129	1.942	3.288	5.856	3.033
5000	Betriebliche Aufwendungen	€ / ha LF	3.063	1.757	3.270	5.666	2.954
7000	Finanzergebnis	€ / ha LF	-38	-6	-31	-90	-46
7230	dar. Zinsaufwand	€ / ha LF	54	30	63	119	46
7600	Außerordentliches Ergebnis	€ / ha LF	0	0	1	0	-2
7800	Steuern vom Einkommen u. Ertrag	€ / ha LF	19	45	13	29	20
7900	Sonstige Steuern	€ / ha LF	8	8	8	11	8
7910	Unternehmensertrag	€ / ha LF	3.167	1.966	3.346	5.893	3.058
7920	Unternehmensaufwand vor Steuern	€ / ha LF	3.148	1.796	3.366	5.803	3.034
Rentabilität							
9000	Gewinn/Jahresübersch. vor Steuern	€ / Betrieb	26.465	237.041	-26.187	40.606	36.233
9000	Gewinn/Jahresübersch. vor Steuern	€ / ha LF	20	171	-20	89	24
9004	Ordentliches Ergebnis	€ / Betrieb	-19.911	211.441	-102.271	18.400	10.833
9004	Ordentliches Ergebnis	€ / ha LF	-15	152	-77	40	7
9006	Gewinn + Personalaufwand (ohne BUV)	€ / AK	28.331	44.909	26.368	28.009	28.965
9007	Ordentliches Ergeb. + Personalaufw. (o. BUV)	€ / AK	26.972	43.419	24.459	26.203	28.259
9008	Ordentliches Ergeb. + Personalaufw. (o. BUV)	€ / ha LF	686	538	732	708	666
9071	Betriebseinkommen	€ / ha LF	900	730	933	968	894
9073	Relative Faktorentlohnung	%	86,4	105,3	82,4	89,9	87,7
9103	Ordentliche Rentabilitätsrate	%	-0,5	7,8	-2,3	0,7	0,2
9120	Gesamtkapitalrentabilität	%	0,6	4,0	-0,2	1,6	0,9
9131	Eigenkapitalrentabilität (ohne Boden)	%	0,0	5,7	0,0	0,0	0,0
Liquidität / Stabilität							
9601	Liquidität 1. Grades	%	113	242	81	50	152
9221	Cashflow I	€ / ha LF	403	409	468	510	338
9223	Cashflow III (zur Neufinanzierung verfügbar)	€ / ha LF	132	239	133	-80	123
9240	Kapitaldienst	€ / ha LF	325	200	398	710	261
9231	Langfristige Kapitaldienstgrenze	€ / ha LF	22	148	-8	150	18
9232	Mittelfristige Kapitaldienstgrenze	€ / ha LF	118	192	110	267	102
9233	Kurzfristige Kapitaldienstgrenze	€ / ha LF	346	344	364	549	317
9241	Ausschöpf. d. langfr. Kapitaldienstgr.	%	>1.000	135	<Null	472	>1.000
9242	Ausschöpf. d. mittelfr. Kapitaldienstgr.	%	277	105	361	265	256
9243	Ausschöpf. d. kurzfr. Kapitaldienstgr.	%	94	58	110	129	82
9270	Eigenkapitalquote	%	63	75	59	48	66
9230	Eigenkapitalveränderung	€ / ha LF	6	108	-18	63	5
9239	Bereinigte Eigenkapitalveränderung	€ / ha LF	-32	118	-71	31	-28
9238	Bereinigte Eigenkapitalveränderung	€ / AK	-1.262	9.559	-2.374	1.152	-1.188

Ackerbaubetriebe
Oberstes und unterstes Viertel nach Benchmarkingpunkten
und untergliedert nach Betriebstypen

Blatt 1 von 4

Kennzahl	Bezeichnung	Maßeinheit	Betriebe gesamt	oberstes Viertel	unterstes Viertel	Getreidebau- betriebe	Gemischt- betriebe
0001	Betriebe	Anzahl	17	4	4	8	7
Faktorausstattung							
1006	Wirtschaftliche Betriebsgröße	€ / ha LF	1.193	1.340	1.100	1.056	3.220
1030	Landw. genutzte Fläche (LF)	ha / Betrieb	1.387,3	1.140,2	1.346,5	1.393,4	308,5
1033	dar. zugepachtete LF (Netto)	ha / Betrieb	992,5	898,2	1.067,1	1.013,1	267,1
1150	Ackerfläche	% LF	88,5	91,5	89,1	92,0	92,8
1160	Dauergrünland	% LF	11,2	6,9	10,9	7,8	7,2
1056	Ertragsmesszahl	EMZ / a	41	42	44	43	47
1110	Arbeitskräfte insgesamt	AK / Betrieb	17,19	13,27	17,14	15,67	5,50
1113	dar. Familienarbeitskräfte	FAK / Betrieb					1,86
1120	Nicht entlohnte Arbeitskräfte	nAK / Betrieb					1,86
1114	AK-Besatz	AK / 100 ha LF	1,24	1,16	1,27	1,12	1,78
1130	Lohnansatz	€ / Betrieb					56.640
Produktionsstruktur							
1151	Ackerfläche (Anfang des Jahres)	ha AF / Betrieb	1.226,6	1.043,6	1.203,5	1.273,2	286,4
1210	dar. Getreide (ohne Körnermais)	% AF	57,1	55,5	57,4	60,8	58,2
1230	dar. Ölfrüchte, Hülsenfr., Faserpflanzen	% AF	24,1	24,8	29,7	26,1	25,4
1237	dar. Winterraps	% AF	21,4	22,8	25,1	23,0	25,3
1240	dar. Kartoffeln	% AF	1,5	1,7	1,0	0,2	0,0
1250	dar. Zuckerrüben	% AF	1,8	3,7	1,6	2,8	1,1
1271	dar. Silomais	% AF	4,9	3,6	5,0	2,5	6,9
1275	dar. sonst. Ackerfutter	% AF	3,9	2,3	2,3	2,7	0,1
1284	dar. nachwachs. Rohstoffe / Energiepflanzen	% AF	3,4	1,4	0,0	1,2	5,2
1300	Viehbesatz	VE / 100 ha LF	14,8	23,9	15,1	9,3	222,5
1330	dar. Rinder	VE / 100 ha LF	9,1	12,3	13,7	9,2	1,0
1335	dar. Milchkühe	VE / 100 ha LF	1,8	0,0	1,6	1,9	0,0
1336	dar. Mutter- und Ammenkühe	VE / 100 ha LF	2,8	0,9	6,5	3,7	0,6
1339	dar. Jung- und Mastvieh	VE / 100 ha LF	2,8	5,6	3,7	2,6	0,3
1350	dar. Schweine	VE / 100 ha LF	5,3	11,5	0,0	0,1	151,9
1351	dar. Mastschweine und Läufer	VE / 100 ha LF	3,3	6,1	0,0	0,1	89,0
1352	dar. Zuchtsauen	VE / 100 ha LF	0,8	2,5	0,0	0,0	20,1
1340	dar. Schafe	VE / 100 ha LF	0,4	0,0	1,4	0,0	0,1
1320	dar. Pferde	VE / 100 ha LF	0,0	0,0	0,0	0,0	0,0
1391	Rauhfuterverzehrer	GV / Betrieb	131,4	140,5	202,6	128,0	3,1
Erträge, Leistungen, Preise							
1411	Getreide (ohne Körnermais)	dt / ha	75	80	79	74	76
1420	dar. Weizen	dt / ha	80	83	80	77	73
1426	dar. Wintergerste	dt / ha	77	80	81	78	85
1427	dar. Sommergerste	dt / ha	54		58	58	
1433	dar. Roggen	dt / ha	39	81		34	50
1434	dar. Triticale	dt / ha	58	71	65	67	41
1465	Raps	dt / ha	39	42	38	38	41
1472	Kartoffeln	dt / ha	419	292	405	342	
1473	Zuckerrüben	dt / ha	661	535	789	623	847
1631	Milchleistung (4 % Fett)	kg / Kuh	9.711		9.603	9.430	
1632	Milchleistung (nat. Fettgehalt)	kg / Kuh	9.701		9.323	9.111	
1612	Lebend geborene Ferkel	Ferkel / Sau	31	32			32
1511	Getreideerlös insges. (netto; o. Körnermais)	€ / dt	15,65	16,50	15,40	15,22	15,62
1520	Weizenerlös (netto)	€ / dt	16,43	17,01	16,50	15,86	16,30
1526	Wintergersteerlös (netto)	€ / dt	14,71	15,50	14,37	14,53	14,46
1527	Sommergersteerlös (netto)	€ / dt	13,60	21,52	13,41	13,41	
1533	Roggenerlös (netto)	€ / dt	11,82	14,15		13,54	14,14
1534	Triticaleerlös (netto)	€ / dt	14,34	14,44	14,22	14,31	
1565	Rapselerlös (netto)	€ / dt	38,18	37,33	39,79	38,74	36,70
1572	Kartoffelerlös (netto)	€ / dt	13,92	12,55	14,64	18,49	
1573	Zuckerrübenelerlös (netto)	€ / dt	3,24	3,17	3,02	3,12	2,92
1731	Milcherlös (netto bei 4 % Fett)	€ / dt	27,61		28,32	26,74	
1732	Milcherlös (netto bei nat. Fettgehalt)	€ / dt	27,64		29,17	27,67	

Ackerbaubetriebe
Oberstes und unterstes Viertel nach Benchmarkingpunkten
und untergliedert nach Betriebstypen

Blatt 2 von 4

Kennzahl	Bezeichnung	Maßeinheit	Betriebe gesamt	oberstes Viertel	unterstes Viertel	Getreidebau- betriebe	Gemischt- betriebe
0001	Betriebe	Anzahl	17	4	4	8	7
Bilanz							
2000	Summe Aktiva (Bilanzvermögen)	€ / Betrieb	6.273.343	5.179.629	5.520.764	6.397.818	2.380.628
2000	Summe Aktiva (Bilanzvermögen)	€ / ha LF	4.522	4.543	4.100	4.591	7.717
2100	Sachanlagen gesamt	€ / ha LF	2.995	2.939	2.569	2.937	6.004
2111	dar. Boden	€ / ha LF	1.730	1.405	1.598	1.697	3.175
2115	dar. Gebäude, baul. Anlagen	€ / ha LF	393	701	275	429	1.091
2120	dar. techn. Anlagen u. Maschinen	€ / ha LF	811	733	644	740	1.671
2130	dar. andere Anlagen insges.	€ / ha LF	46	91	35	65	29
2160	dar. Anlagen im Bau, Anzahlungen	€ / ha LF	10	1	10	5	37
2200	Finanzanlagen	€ / ha LF	188	110	272	239	91
2211	dar. Anteile an verbund. Untern.	€ / ha LF	71	2	152	108	0
2213	dar. Beteiligungen	€ / ha LF	80	81	86	101	47
2300	Tiervermögen	€ / ha LF	79	122	94	68	305
2320	dar. Rinder	€ / ha LF	61	85	86	66	6
2330	dar. Schweine	€ / ha LF	14	32	0	0	210
2400	Umlaufvermögen (ohne Tiere)	€ / ha LF	1.245	1.356	1.124	1.320	1.303
2410	dav. Vorräte	€ / ha LF	537	671	503	552	537
2412	dar. Feldinventar	€ / ha LF	269	233	280	240	449
2420	dav. Finanzumlaufvermögen	€ / ha LF	708	685	621	768	765
2431	dar. Forderungen aus Liefer. u. Leist.	€ / ha LF	136	199	73	97	273
2450	dar. Bank, Kasse	€ / ha LF	453	369	456	551	270
9041	Eigenkapital (+ 50% Sonderposten)	€ / ha LF	3.412	3.887	2.719	3.642	2.586
3600	dar. Geschäftsguth., gez. Kapital	€ / ha LF	243	244	180	170	0
3140	Sonderposten gesamt	€ / ha LF	52	94	16	41	36
3400	Rückstellungen	€ / ha LF	86	92	45	66	114
3500	Verbindlichkeiten	€ / ha LF	973	445	1.328	835	4.992
3510	dar. geg. Kreditinstituten	€ / ha LF	784	371	1.152	729	4.385
3521	dar. aus Lieferungen u. Leistungen	€ / ha LF	42	39	45	40	395
9280	Anlagenintensität	%	52	52	51	52	64
9281	Veralterungsgrad abnutzbares Anlagenverm.	%	33	34	29	33	57
9292	Fremdkapitaldeckung II	%	215	370	160	259	67
Investitionen, Finanzierung							
8300	Bruttoinvestitionen	€ / ha LF	260	178	374	219	946
8231	Zugang Boden	€ / ha LF	106	132	242	66	684
8232	Zugang Wirtschaftsgeb.u.baul. Anl.	€ / ha LF	8	3	3	4	5
8251	Zugang Anlagen im Bau, Anzahlung	€ / ha LF	25	-4	0	16	97
8241	Zugang techn. Anlagen u. Masch.	€ / ha LF	167	161	105	133	101
2800	Veränderung Tiervermögen	€ / ha LF	-17	-1	-9	4	26
8400	Nettoinvestitionen	€ / ha LF	27	-45	215	29	587
8401	Nettoinvestitionen	€ / AK	2.213	-3.891	16.861	2.608	32.922
8404	Veränderung Sachanlageverm. (o. Boden)	%	-2	-2	-5	-2	-5
9314	Nettoverbindlichkeiten	€ / ha LF	264	-240	707	67	4.227
9315	Veränd. Nettoverbindlichkeiten	€ / ha LF	-37	-177	192	-13	138
9318	Tilg.von Verbindlk.ges.(incl.Verm.auseinand.)	€ / ha LF	171	134	169	143	436
2920	Veränd. Finanzumlaufvermögen	€ / ha LF	-43	25	-75	-112	178
3822	Veränderung Sonder-AfA	€ / ha LF	0	-1	-2	-1	-2

Ackerbaubetriebe
Oberstes und unterstes Viertel nach Benchmarkingpunkten
und untergliedert nach Betriebstypen

Blatt 3 von 4

Kennzahl	Bezeichnung	Maßeinheit	Betriebe gesamt	oberstes Viertel	unterstes Viertel	Getreidebau- betriebe	Gemischt- betriebe
0001	Betriebe	Anzahl	17	4	4	8	7
Gewinn- und Verlustrechnung							
Ertrag							
4010	Umsatzerlöse	€ / ha LF	1.539	1.942	1.332	1.380	3.748
4100	dar. landwirtschaftl. Pflanzenprod.	€ / ha LF	1.163	1.410	1.143	1.111	962
4112	dar. Getreide (ohne Körnermais)	€ / ha LF	585	581	600	586	426
4120	dar. Ölfr., Hülsenfr., Faserpfl.	€ / ha LF	331	505	379	379	338
4130	dar. Kartoffeln	€ / ha LF	86	72	48	7	0
4140	dar. Zuckerrüben	€ / ha LF	41	90	34	63	26
4173	dar. nachwachs. Rohstoffe / Energiepfl.	€ / ha LF	25	35	0	23	62
4200	dar. Tierproduktion	€ / ha LF	171	264	115	105	2.553
4220	dar. Rinder	€ / ha LF	64	129	64	34	4
4230	dar. Milch	€ / ha LF	46	0	41	46	0
4240	dar. Schweine	€ / ha LF	47	105	0	1	1.219
4260	dar. Geflügel, Eier	€ / ha LF	0	1	0	0	1.329
4300	dar. Obst, Weinbau	€ / ha LF	0	0	0	0	0
4360	dar. Nebenbetr., Handel, Dienstleist.	€ / ha LF	205	268	74	164	233
4368	dar. Lohnarbeit, Masch.miete	€ / ha LF	73	38	29	42	15
4400	Bestandsveränderungen	€ / ha LF	-70	-124	24	-16	15
4500	Sonst. betr. Erträge	€ / ha LF	474	463	407	426	412
4510	dar. Zulagen u. Zuschüsse	€ / ha LF	334	311	317	315	301
4660	dar. betriebsbezogene Zahlungen	€ / ha LF	307	284	292	292	283
4670	dar. EU-Direktzahlungen (bis WJ 14/15 Betriebsprämie)	€ / ha LF	275	271	276	274	279
4671	dar. Basisprämie - gültig ab WJ 15/16	€ / ha LF	186	184	187	186	185
4672	dar. Greening-Prämie - gültig ab WJ 15/16	€ / ha LF	86	86	87	86	86
4673	dar. Umverteilungsprämie - gültig ab WJ 15/16	€ / ha LF	2	2	1	2	6
4674	dar. Förderung für Junglandwirte - gültig ab WJ 15/16	€ / ha LF	0	0	0	0	2
4680	dar. Ausgleichszulage	€ / ha LF	7	0	0	2	0
4690	dar. für umweltger. Agrarprod.	€ / ha LF	23	10	16	14	2
4698	dar. sonstige Zuschüsse	€ / ha LF	1	2	0	1	1
4520	dar. aufwandsbezogene Zahlungen	€ / ha LF	24	27	23	23	18
4560	dar. Agrardieselerstattung	€ / ha LF	23	23	21	21	17
4550	dar. Investitionszuschüsse	€ / ha LF	0	0	0	0	0
4722	dar. Mieten u. Pachten	€ / ha LF	33	67	5	31	32
4725	dar. zeitraumzugehörige Ust.	€ / ha LF	0	0	0	0	0
4900	dar. zeitraumfremde Erträge	€ / ha LF	26	27	22	27	11
Aufwand							
5100	Materialaufwand	€ / ha LF	777	955	688	660	2.263
5110	dar. Pflanzenproduktion	€ / ha LF	463	542	460	415	350
5111	dar. Saat- u. Pflanzgut	€ / ha LF	84	104	91	82	60
5112	dar. Düngemittel	€ / ha LF	170	187	178	153	119
5113	dar. Pflanzenschutz	€ / ha LF	134	152	167	142	120
5210	dar. Tierproduktion	€ / ha LF	76	150	48	50	1.482
5211	dar. Tierzukauf	€ / ha LF	8	34	2	4	600
5280	dar. Futtermittelzukauf	€ / ha LF	48	82	28	35	754
5292	dar. Tierarzt	€ / ha LF	12	21	9	7	73
5293	dar. Besamung	€ / ha LF	3	8	2	1	11
5294	dar. sonst. bezogene Leist. Tierprod.	€ / ha LF	3	3	1	3	28
5330	dar. Nebenbetr., Handel, Dienstleist.	€ / ha LF	34	20	18	16	103
5350	dar. sonst. Materialaufwand	€ / ha LF	206	243	165	180	328
5352	dar. Heizmat., Strom	€ / ha LF	23	32	12	16	95
5354	dar. Wasser, Abwasser	€ / ha LF	3	3	4	3	9
5355	dar. Treib- u. Schmierstoffe	€ / ha LF	103	117	92	92	106
5357	dar. Lohnarbeit, Masch.miete	€ / ha LF	46	59	36	50	113

Ackerbaubetriebe
Oberstes und unterstes Viertel nach Benchmarkingpunkten
und untergliedert nach Betriebstypen

Blatt 4 von 4

Kennzahl	Bezeichnung	Maßeinheit	Betriebe gesamt	oberstes Viertel	unterstes Viertel	Getreidebau- betriebe	Gemischt- betriebe
0001	Betriebe	Anzahl	17	4	4	8	7
Aufwand							
5500	Personalaufwand (ohne BUV)	€ / ha LF	386	383	377	383	236
5501	Personalaufwand (ohne BUV)	€ / eAK	31.119	32.915	29.582	34.047	19.999
5600	Betriebswirtschaftliche AfA	€ / ha LF	196	210	159	184	359
5636	dar. Wirtschaftsgeb. u. baul. Anl.	€ / ha LF	40	60	29	38	61
5642	dar. Maschinen u. Geräte	€ / ha LF	129	88	113	108	130
5641	dar. Betriebsvorrichtungen	€ / ha LF	9	22	3	13	153
5700	Sonst. betriebl. Aufwand	€ / ha LF	399	472	446	430	518
5710	dar. Unterhaltung	€ / ha LF	114	130	99	114	143
5715	dar. Gebäude u. baul. Anlagen	€ / ha LF	26	40	21	24	21
5720	dar. techn. Anl., Masch., Fuhrp.	€ / ha LF	88	91	79	90	123
5730	dar. Betriebsversicherung	€ / ha LF	44	50	51	45	88
5731	dar. betriebliche Unfallversicherung	€ / ha LF	9	9	9	9	12
5742	dar. Pachten	€ / ha LF	145	169	191	171	168
5765	Pachtpreis / ha Pachtfläche	€ / ha	192	211	239	231	245
5764	dar. zeitraumzugehörige Vorsteuer	€ / ha LF	0	0	0	0	0
5770	dar. zeitraumfremder Aufwand	€ / ha LF	19	3	1	2	0
Unternehmensergebnis							
6000	Betriebsergebnis	€ / ha LF	185	262	94	134	822
4000	Betriebliche Erträge	€ / ha LF	1.942	2.282	1.763	1.790	4.175
5000	Betriebliche Aufwendungen	€ / ha LF	1.757	2.020	1.669	1.656	3.353
7000	Finanzergebnis	€ / ha LF	-6	-12	-25	12	-136
7230	dar. Zinsaufwand	€ / ha LF	30	16	33	23	139
7600	Außerordentliches Ergebnis	€ / ha LF	0	-1	0	0	0
7800	Steuern vom Einkommen u. Ertrag	€ / ha LF	45	53	18	38	0
7900	Sonstige Steuern	€ / ha LF	8	9	5	9	0
7910	Unternehmensertrag	€ / ha LF	1.966	2.286	1.772	1.826	4.179
7920	Unternehmensaufwand vor Steuern	€ / ha LF	1.796	2.045	1.708	1.689	3.493
Rentabilität							
9000	Gewinn/Jahresübersch. vor Steuern	€ / Betrieb	237.041	274.720	86.083	189.877	211.586
9000	Gewinn/Jahresübersch. vor Steuern	€ / ha LF	171	241	64	136	686
9004	Ordentliches Ergebnis	€ / Betrieb	211.441	248.189	57.563	121.403	208.080
9004	Ordentliches Ergebnis	€ / ha LF	152	218	43	87	675
9006	Gewinn + Personalaufwand (ohne BUV)	€ / AK	44.909	53.618	34.605	46.166	51.689
9007	Ordentliches Ergeb. + Personalaufw. (o. BUV)	€ / AK	43.419	51.618	32.941	41.796	51.052
9008	Ordentliches Ergeb. + Personalaufw. (o. BUV)	€ / ha LF	538	601	419	470	911
9071	Betriebseinkommen	€ / ha LF	730	816	677	695	1.246
9073	Relative Faktorentlohnung	%	105,3	111,6	93,0	94,3	145,7
9103	Ordentliche Rentabilitätsrate	%	7,8	9,5	2,4	4,8	11,8
9120	Gesamtkapitalrentabilität	%	4,0	5,1	1,8	2,4	8,2
9131	Eigenkapitalrentabilität (ohne Boden)	%	5,7	6,9	0,0	1,3	0,0
Liquidität / Stabilität							
9601	Liquidität 1. Grades	%	242	122	299	261	57
9221	Cashflow I	€ / ha LF	409	519	187	311	988
9223	Cashflow III (zur Neufinanzierung verfügbar)	€ / ha LF	239	385	18	167	742
9240	Kapitaldienst	€ / ha LF	200	149	201	166	575
9231	Langfristige Kapitaldienstgrenze	€ / ha LF	148	180	57	96	942
9232	Mittelfristige Kapitaldienstgrenze	€ / ha LF	192	250	88	138	1.004
9233	Kurzfristige Kapitaldienstgrenze	€ / ha LF	344	390	216	280	1.301
9241	Ausschöpf. d. langfr. Kapitaldienstgr.	%	135	83	350	173	61
9242	Ausschöpf. d. mittelfr. Kapitaldienstgr.	%	105	60	228	120	57
9243	Ausschöpf. d. kurzfr. Kapitaldienstgr.	%	58	38	93	59	44
9270	Eigenkapitalquote	%	75	86	66	79	34
9230	Eigenkapitalveränderung	€ / ha LF	108	147	24	75	496
9239	Bereinigte Eigenkapitalveränderung	€ / ha LF	118	165	25	73	803
9238	Bereinigte Eigenkapitalveränderung	€ / AK	9.559	14.154	1.952	6.492	45.007

Ackerbaubetriebe untergliedert nach Betriebsgröße (LF - Gruppen)

Blatt 1 von 4

Kenn- zahl	Bezeichnung	Maß- einheit	Ackerbaubetriebe		
			Alle	bis 1000 ha LF	>1000 bis 2000 ha LF
0001	Betriebe	Anzahl	17	6	7
Faktorausstattung					
1006	Wirtschaftliche Betriebsgröße	€ / ha LF	1.193	1.283	1.116
1030	Landw. genutzte Fläche (LF)	ha / Betrieb	1.387,3	690,5	1.460,1
1033	dar. zugepachtete LF (Netto)	ha / Betrieb	992,5	578,9	1.010,9
1150	Ackerfläche	% LF	88,5	83,1	86,0
1160	Dauergrünland	% LF	11,2	15,8	13,7
1056	Ertragsmesszahl	EMZ / a	41	45	37
1110	Arbeitskräfte insgesamt	AK / Betrieb	17,19	8,38	17,84
1114	AK-Besatz	AK / 100 ha LF	1,24	1,21	1,22
Produktionsstruktur					
1151	Ackerfläche (Anfang des Jahres)	ha AF / Betrieb	1.226,6	575,6	1.252,5
1210	dar. Getreide (ohne Körnermais)	% AF	57,1	57,1	55,7
1230	dar. Ölfrüchte, Hülsenfr., Faserpflanzen	% AF	24,1	23,2	23,8
1237	dar. Winterraps	% AF	21,4	21,5	20,8
1240	dar. Kartoffeln	% AF	1,5	1,2	1,0
1250	dar. Zuckerrüben	% AF	1,8	3,5	1,6
1271	dar. Silomais	% AF	4,9	7,8	5,0
1275	dar. sonst. Ackerfutter	% AF	3,9	1,9	2,4
1284	dar. nachwachs. Rohstoffe / Energiepflanzen	% AF	3,4	1,7	7,3
1300	Viehbesatz	VE / 100 ha LF	14,8	20,8	17,8
1330	dar. Rinder	VE / 100 ha LF	9,1	6,2	10,5
1335	dar. Milchkühe	VE / 100 ha LF	1,8	2,1	0,0
1336	dar. Mutter- und Ammenkühe	VE / 100 ha LF	2,8	1,6	4,1
1339	dar. Jung- und Mastvieh	VE / 100 ha LF	2,8	1,5	3,4
1350	dar. Schweine	VE / 100 ha LF	5,3	12,7	7,1
1351	dar. Mastschweine und Läufer	VE / 100 ha LF	3,3	6,7	4,9
1352	dar. Zuchtsauen	VE / 100 ha LF	0,8	2,7	0,8
1340	dar. Schafe	VE / 100 ha LF	0,4	1,8	0,2
1320	dar. Pferde	VE / 100 ha LF	0,0	0,0	0,0
1391	Rauhfuttermehrfresser	GV / Betrieb	131,4	55,2	155,6
Erträge, Leistungen, Preise					
1411	Getreide (ohne Körnermais)	dt / ha	75	88	70
1420	dar. Weizen	dt / ha	80	89	78
1426	dar. Wintergerste	dt / ha	77	93	71
1427	dar. Sommergerste	dt / ha	54	60	53
1433	dar. Roggen	dt / ha	39	79	40
1434	dar. Triticale	dt / ha	58		57
1465	Raps	dt / ha	39	43	37
1472	Kartoffeln	dt / ha	419	393	301
1473	Zuckerrüben	dt / ha	661	621	615
1631	Milchleistung (4 % Fett)	kg / Kuh	9.711	9.603	
1632	Milchleistung (nat. Fettgehalt)	kg / Kuh	9.701	9.323	
1612	Lebend geborene Ferkel	Ferkel / Sau	31	32	29
1511	Getreideerlös insges.(netto; o. Körnermais)	€ / dt	15,65	15,41	15,41
1520	Weizenerlös (netto)	€ / dt	16,43	16,75	16,12
1526	Wintergersteerlös (netto)	€ / dt	14,71	14,17	14,37
1527	Sommergersteerlös (netto)	€ / dt	13,60	10,04	14,98
1533	Roggenerlös (netto)	€ / dt	11,82	10,52	11,81
1534	Triticaleerlös (netto)	€ / dt	14,34		14,44
1565	Rapselerlös (netto)	€ / dt	38,18	37,49	37,38
1572	Kartoffelerlös (netto)	€ / dt	13,92	15,16	13,37
1573	Zuckerrübenerlös (netto)	€ / dt	3,24	3,37	2,89
1731	Milcherlös (netto bei 4 % Fett)	€ / dt	27,61	28,32	
1732	Milcherlös (netto bei nat. Fettgehalt)	€ / dt	27,64	29,17	

Ackerbaubetriebe untergliedert nach Betriebsgröße (LF - Gruppen)

Blatt 2 von 4

Kenn- zahl	Bezeichnung	Maß- einheit	Ackerbaubetriebe		
			Alle	bis 1000 ha LF	>1000 bis 2000 ha LF
0001	Betriebe	Anzahl	17	6	7
Bilanz					
2000	Summe Aktiva (Bilanzvermögen)	€ / Betrieb	6.273.343	2.720.555	6.745.387
2000	Summe Aktiva (Bilanzvermögen)	€ / ha LF	4.522	3.940	4.620
2100	Sachanlagen gesamt	€ / ha LF	2.995	2.522	3.018
2111	dar. Boden	€ / ha LF	1.730	1.270	1.535
2115	dar. Gebäude, baul. Anlagen	€ / ha LF	393	477	598
2120	dar. techn. Anlagen u. Maschinen	€ / ha LF	811	677	804
2130	dar. andere Anlagen insges.	€ / ha LF	46	67	63
2160	dar. Anlagen im Bau, Anzahlungen	€ / ha LF	10	13	18
2200	Finanzanlagen	€ / ha LF	188	210	165
2211	dar. Anteile an verbund. Untern.	€ / ha LF	71	45	19
2213	dar. Beteiligungen	€ / ha LF	80	58	128
2300	Tiervermögen	€ / ha LF	79	76	94
2320	dar. Rinder	€ / ha LF	61	31	72
2330	dar. Schweine	€ / ha LF	14	35	19
2400	Umlaufvermögen (ohne Tiere)	€ / ha LF	1.245	1.072	1.336
2410	dav. Vorräte	€ / ha LF	537	522	559
2412	dar. Feldinventar	€ / ha LF	269	344	223
2420	dav. Finanzumlaufvermögen	€ / ha LF	708	550	776
2431	dar. Forderungen aus Liefer. u. Leist.	€ / ha LF	136	97	135
2450	dar. Bank, Kasse	€ / ha LF	453	291	508
9041	Eigenkapital (+ 50% Sonderposten)	€ / ha LF	3.412	2.732	3.783
3600	dar. Geschäftsguth., gez. Kapital	€ / ha LF	243	253	170
3140	Sonderposten gesamt	€ / ha LF	52	20	88
3400	Rückstellungen	€ / ha LF	86	64	82
3500	Verbindlichkeiten	€ / ha LF	973	1.130	654
3510	dar. geg. Kreditinstituten	€ / ha LF	784	728	585
3521	dar. aus Lieferungen u. Leistungen	€ / ha LF	42	72	24
9280	Anlagenintensität	%	52	56	53
9281	Veralterungsgrad abnutzbares Anlagenverm.	%	33	34	34
9292	Fremdkapitaldeckung II	%	215	179	295
Investitionen, Finanzierung					
8300	Bruttoinvestitionen	€ / ha LF	260	369	205
8231	Zugang Boden	€ / ha LF	106	309	77
8232	Zugang Wirtschaftsgeb.u.baul. Anl.	€ / ha LF	8	42	0
8251	Zugang Anlagen im Bau, Anzahlung	€ / ha LF	25	38	40
8241	Zugang techn. Anlagen u. Masch.	€ / ha LF	167	76	164
2800	Veränderung Tiervermögen	€ / ha LF	-17	-94	-2
8400	Nettoinvestitionen	€ / ha LF	27	164	-12
8401	Nettoinvestitionen	€ / AK	2.213	13.498	-967
8404	Veränderung Sachanlageverm. (o. Boden)	%	-2	-2	0
9314	Nettoverbindlichkeiten	€ / ha LF	264	580	-122
9315	Veränd. Nettoverbindlichkeiten	€ / ha LF	-37	100	-57
9317	Tilg.lang- u.mittelfr.Verbindlk.geg.Kreditinst.	€ / ha LF	144	118	134
9318	Tilg.von Verbindlk.ges.(incl.Verm.auseinand.)	€ / ha LF	171	135	147
9319	dar. Tilgung v.Altschuld.u.Verm.auseinand.	€ / ha LF	0	0	0
2920	Veränd. Finanzumlaufvermögen	€ / ha LF	-43	-59	-77
3822	Veränderung Sonder-AfA	€ / ha LF	0	-1	0

Ackerbaubetriebe untergliedert nach Betriebsgröße (LF - Gruppen)

Blatt 3 von 4

Kenn- zahl	Bezeichnung	Maß- einheit	Ackerbaubetriebe		
			Alle	bis 1000 ha LF	>1000 bis 2000 ha LF
0001	Betriebe	Anzahl	17	6	7
Gewinn- und Verlustrechnung					
Ertrag					
4010	Umsatzerlöse	€ / ha LF	1.539	1.801	1.422
4100	dar. landwirtschaftl. Pflanzenprod.	€ / ha LF	1.163	1.411	968
4112	dar. Getreide (ohne Körnermais)	€ / ha LF	585	676	485
4120	dar. Ölf., Hülsenfr., Faserpfl.	€ / ha LF	331	365	313
4130	dar. Kartoffeln	€ / ha LF	86	67	40
4140	dar. Zuckerrüben	€ / ha LF	41	61	37
4173	dar. nachwachs. Rohstoffe / Energiepfl.	€ / ha LF	25	38	42
4200	dar. Tierproduktion	€ / ha LF	171	329	148
4220	dar. Rinder	€ / ha LF	64	111	74
4230	dar. Milch	€ / ha LF	46	54	0
4240	dar. Schweine	€ / ha LF	47	116	61
4260	dar. Geflügel, Eier	€ / ha LF	0	1	0
4300	dar. Obst, Weinbau	€ / ha LF	0	0	0
4360	dar. Nebenbetr., Handel, Dienstleist.	€ / ha LF	205	61	305
4368	dar. Lohnarbeit, Masch.miete	€ / ha LF	73	58	66
4400	Bestandsveränderungen	€ / ha LF	-70	-192	-84
4500	Sonst. betr. Erträge	€ / ha LF	474	426	504
4510	dar. Zulagen u. Zuschüsse	€ / ha LF	334	321	353
4660	dar. betriebsbezogene Zahlungen	€ / ha LF	307	294	322
4670	dar. EU-Direktzahlungen (bis WJ 14/15 Betriebsprämie)	€ / ha LF	275	275	274
4671	dav. Basisprämie - gültig ab WJ 15/16	€ / ha LF	186	185	186
4672	dav. Greening-Prämie - gültig ab WJ 15/16	€ / ha LF	86	87	86
4673	dav. Umverteilungsprämie - gültig ab WJ 15/16	€ / ha LF	2	3	2
4674	dav. Förderung für Junglandwirte - gültig ab WJ 15/16	€ / ha LF	0	0	0
4680	dar. Ausgleichszulage	€ / ha LF	7	8	11
4690	dar. für umweltger. Agrarprod.	€ / ha LF	23	7	36
4698	dar. sonstige Zuschüsse	€ / ha LF	1	4	1
4520	dar. aufwandsbezogene Zahlungen	€ / ha LF	24	25	25
4560	dar. Agrardieselerstattung	€ / ha LF	23	25	23
4550	dar. Investitionszuschüsse	€ / ha LF	0	0	1
4722	dar. Mieten u. Pachten	€ / ha LF	33	42	43
4725	dar. zeitraumzugehörige Ust.	€ / ha LF	0	0	0
4900	dar. zeitraumfremde Erträge	€ / ha LF	26	10	33
Aufwand					
5100	Materialaufwand	€ / ha LF	777	931	718
5110	dar. Pflanzenproduktion	€ / ha LF	463	600	400
5111	dar. Saat- u. Pflanzgut	€ / ha LF	84	79	72
5112	dar. Düngemittel	€ / ha LF	170	152	161
5113	dar. Pflanzenschutz	€ / ha LF	134	131	122
5210	dar. Tierproduktion	€ / ha LF	76	135	68
5211	dar. Tierzukauf	€ / ha LF	8	11	12
5280	dar. Futtermittelzukauf	€ / ha LF	48	90	37
5292	dar. Tierarzt	€ / ha LF	12	21	10
5293	dar. Besamung	€ / ha LF	3	3	3
5294	dar. sonst. bezogene Leist. Tierprod.	€ / ha LF	3	2	3
5330	dar. Nebenbetr., Handel, Dienstleist.	€ / ha LF	34	2	19
5350	dar. sonst. Materialaufwand	€ / ha LF	206	194	233
5352	dar. Heizmat., Strom	€ / ha LF	23	26	25
5354	dar. Wasser, Abwasser	€ / ha LF	3	7	2
5355	dar. Treib- u. Schmierstoffe	€ / ha LF	103	104	109
5357	dar. Lohnarbeit, Masch.miete	€ / ha LF	46	27	73

Ackerbaubetriebe untergliedert nach Betriebsgröße (LF - Gruppen)

Blatt 4 von 4

Kennzahl	Bezeichnung	Maßeinheit	Ackerbaubetriebe		
			Alle	bis 1000 ha LF	>1000 bis 2000 ha LF
0001	Betriebe	Anzahl	17	6	7
Aufwand					
5500	Personalaufwand (ohne BUV)	€ / ha LF	386	328	403
5501	Personalaufwand (ohne BUV)	€ / eAK	31.119	26.998	33.026
5600	Betriebswirtschaftliche AfA	€ / ha LF	196	195	212
5636	dar. Wirtschaftsgeb. u. baul. Anl.	€ / ha LF	40	35	65
5642	dar. Maschinen u. Geräte	€ / ha LF	129	132	112
5641	dar. Betriebsvorrichtungen	€ / ha LF	9	5	10
5700	Sonst. betriebl. Aufwand	€ / ha LF	399	444	370
5710	dar. Unterhaltung	€ / ha LF	114	108	136
5715	dar. Gebäude u. baul. Anlagen	€ / ha LF	26	37	36
5720	dar. techn. Anl., Masch., Fuhrp.	€ / ha LF	88	70	100
5730	dar. Betriebsversicherung	€ / ha LF	44	56	45
5731	dar. betriebliche Unfallversicherung	€ / ha LF	9	10	9
5742	dar. Pachten	€ / ha LF	145	190	111
5765	Pachtpreis / ha Pachtfläche	€ / ha	192	224	149
5764	dar. zeitraumzugehörige Vorsteuer	€ / ha LF	0	0	0
5770	dar. zeitraumfremder Aufwand	€ / ha LF	19	0	5
Unternehmensergebnis					
6000	Betriebsergebnis	€ / ha LF	185	139	138
4000	Betriebliche Erträge	€ / ha LF	1.942	2.036	1.842
5000	Betriebliche Aufwendungen	€ / ha LF	1.757	1.897	1.704
7000	Finanzergebnis	€ / ha LF	-6	-20	24
7230	dar. Zinsaufwand	€ / ha LF	30	24	20
7600	Außerordentliches Ergebnis	€ / ha LF	0	0	0
7800	Steuern vom Einkommen u. Ertrag	€ / ha LF	45	26	38
7900	Sonstige Steuern	€ / ha LF	8	4	10
7910	Unternehmensertrag	€ / ha LF	1.966	2.040	1.886
7920	Unternehmensaufwand vor Steuern	€ / ha LF	1.796	1.925	1.734
Rentabilität					
9000	Gewinn/Jahresübersch. vor Steuern	€ / Betrieb	237.041	79.780	222.111
9000	Gewinn/Jahresübersch. vor Steuern	€ / ha LF	171	116	152
9004	Ordentliches Ergebnis	€ / Betrieb	211.441	72.778	144.557
9004	Ordentliches Ergebnis	€ / ha LF	152	105	99
9006	Gewinn + Personalaufwand (ohne BUV)	€ / AK	44.909	36.518	45.477
9007	Ordentliches Ergeb. + Personalaufw. (o. BUV)	€ / AK	43.419	35.682	41.129
9008	Ordentliches Ergeb. + Personalaufw. (o. BUV)	€ / ha LF	538	433	503
9071	Betriebsseinkommen	€ / ha LF	730	661	648
9073	Relative Faktorentlohnung	%	105,3	102,3	95,8
9103	Ordentliche Rentabilitätsrate	%	7,8	5,2	5,3
9120	Gesamtkapitalrentabilität	%	4,0	3,3	2,6
9131	Eigenkapitalrentabilität (ohne Boden)	%	5,7	4,7	2,2
Liquidität / Stabilität					
9601	Liquidität 1. Grades	%	242	206	275
9221	Cashflow I	€ / ha LF	409	521	401
9223	Cashflow III (zur Neufinanzierung verfügbar)	€ / ha LF	239	386	254
9240	Kapitaldienst	€ / ha LF	200	159	167
9231	Langfristige Kapitaldienstgrenze	€ / ha LF	148	103	107
9232	Mittelfristige Kapitaldienstgrenze	€ / ha LF	192	140	178
9233	Kurzfristige Kapitaldienstgrenze	€ / ha LF	344	297	320
9241	Ausschöpf. d. langfr. Kapitaldienstgr.	%	135	154	156
9242	Ausschöpf. d. mittelfr. Kapitaldienstgr.	%	105	113	94
9243	Ausschöpf. d. kurzfr. Kapitaldienstgr.	%	58	53	52
9270	Eigenkapitalquote	%	75	69	82
9230	Eigenkapitalveränderung	€ / ha LF	108	107	97
9239	Bereinigte Eigenkapitalveränderung	€ / ha LF	118	79	87
9238	Bereinigte Eigenkapitalveränderung	€ / AK	9.559	6.525	7.113

Futterbaubetriebe
Oberstes und unterstes Viertel nach Benchmarkingpunkten
und untergliedert nach Betriebstypen

* Spez. Milchvieh- und Milchviehverbundbetriebe

Blatt 1 von 4

Kennzahl	Bezeichnung	Maßeinheit	Betriebe gesamt	oberstes Viertel	unterstes Viertel	Milchvieh- betriebe	Sonstige Futterb.betr.	Gemeinsame Gruppe*
0001	Betriebe	Anzahl	90	23	23	82	8	155
Faktorausstattung								
1006	Wirtschaftliche Betriebsgröße	€ / ha LF	2.247	2.341	2.332	2.296	751	2.146
1030	Landw. genutzte Fläche (LF)	ha / Betrieb	1.332,5	1.405,8	1.169,1	1.415,7	479,7	1.492,7
1033	dar. zugepachtete LF (Netto)	ha / Betrieb	1.039,0	1.041,3	959,3	1.098,8	426,1	1.144,6
1150	Ackerfläche	% LF	72,5	76,4	69,1	74,2	21,4	80,4
1160	Dauergrünland	% LF	27,1	23,4	30,2	25,4	78,5	19,2
1056	Ertragsmesszahl	EMZ / a	34	40	33	34	26	39
1110	Arbeitskräfte insgesamt	AK / Betrieb	39,87	40,70	36,76	43,04	7,40	40,51
1114	AK-Besatz	AK / 100 ha LF	2,99	2,89	3,14	3,04	1,54	2,71
Produktionsstruktur								
1151	Ackerfläche (Anfang des Jahres)	ha AF / Betrieb	970,3	1.056,7	819,9	1.051,1	142,1	1.206,6
1210	dar. Getreide (ohne Körnermais)	% AF	47,2	47,3	46,3	47,5	23,6	50,4
1230	dar. Ölfrüchte, Hülsenfr., Faserpflanzen	% AF	18,3	19,5	18,8	18,4	6,5	19,2
1237	dar. Winterraps	% AF	16,4	17,6	17,0	16,6	0,8	17,2
1240	dar. Kartoffeln	% AF	0,4	0,1	0,4	0,4	0,0	0,8
1250	dar. Zuckerrüben	% AF	0,7	1,3	0,0	0,7	0,0	1,2
1271	dar. Silomais	% AF	18,2	20,6	19,5	18,3	8,7	15,3
1275	dar. sonst. Ackerfutter	% AF	10,0	4,9	11,7	9,8	27,4	6,7
1284	dar. nachwachs. Rohstoffe / Energiepflanzen	% AF	0,3	1,2	0,0	0,4	0,0	0,5
1300	Viehbesatz	VE / 100 ha LF	84,0	84,2	89,8	84,8	61,5	71,8
1330	dar. Rinder	VE / 100 ha LF	82,2	82,9	86,8	83,0	60,5	66,5
1335	dar. Milchkühe	VE / 100 ha LF	50,5	52,0	54,2	52,1	0,0	41,3
1336	dar. Mutter- und Ammenkühe	VE / 100 ha LF	2,3	1,3	1,2	1,4	27,5	1,3
1339	dar. Jung- und Mastvieh	VE / 100 ha LF	20,8	23,7	20,9	20,7	24,6	16,8
1350	dar. Schweine	VE / 100 ha LF	1,3	1,2	2,2	1,3	0,0	4,6
1351	dar. Mastschweine und Läufer	VE / 100 ha LF	1,3	1,2	2,2	1,3	0,0	3,5
1352	dar. Zuchtsauen	VE / 100 ha LF	0,0	0,0	0,0	0,0	0,0	0,4
1340	dar. Schafe	VE / 100 ha LF	0,4	0,1	0,7	0,4	0,5	0,3
1320	dar. Pferde	VE / 100 ha LF	0,0	0,1	0,1	0,0	0,4	0,0
1391	Rauhfuttermittelverzehr	GV / Betrieb	1.103,1	1.167,9	1.025,8	1.181,8	296,9	998,6
Erträge, Leistungen, Preise								
1411	Getreide (ohne Körnermais)	dt / ha	71	80	69	71	27	75
1420	dar. Weizen	dt / ha	80	84	79	80	81	81
1426	dar. Wintergerste	dt / ha	76	87	74	76	50	80
1427	dar. Sommergerste	dt / ha	57	60	50	57		58
1433	dar. Roggen	dt / ha	49	49	47	51	24	55
1434	dar. Triticale	dt / ha	63	67	61	63		65
1465	Raps	dt / ha	39	40	38	39	40	40
1472	Kartoffeln	dt / ha	358	331	309	358		376
1473	Zuckerrüben	dt / ha	751	814	765	751		720
1631	Milchleistung (4 % Fett)	kg / Kuh	9.189	9.285	8.524	9.189		9.176
1632	Milchleistung (nat. Fettgehalt)	kg / Kuh	9.353	9.517	8.631	9.353		9.310
1612	Lebend geborene Ferkel	Ferkel / Sau						28
1511	Getreideerlös insges.(netto; o. Körnermais)	€ / dt	16,06	16,34	15,46	16,07	12,16	15,91
1520	Weizenerlös (netto)	€ / dt	16,45	16,66	15,92	16,45	14,50	16,47
1526	Wintergersteerlös (netto)	€ / dt	14,68	15,39	13,91	14,68		14,23
1527	Sommergersteerlös (netto)	€ / dt	18,18	17,89	18,39	18,18		17,69
1533	Roggenerlös (netto)	€ / dt	13,89	12,75	13,87	13,97	11,81	14,48
1534	Triticaleerlös (netto)	€ / dt	13,42	13,69	13,38	13,42		14,74
1565	Rapselerlös (netto)	€ / dt	37,23	38,01	36,32	37,23	34,00	37,10
1572	Kartoffelerlös (netto)	€ / dt	17,54	25,33	16,55	17,54		12,29
1573	Zuckerrübenerlös (netto)	€ / dt	3,49	3,46	1,86	3,49		3,54
1731	Milcherlös (netto bei 4 % Fett)	€ / dt	28,84	29,11	28,71	28,84		28,47
1732	Milcherlös (netto bei nat. Fettgehalt)	€ / dt	28,35	28,44	28,35	28,35		28,07

Futterbaubetriebe
Oberstes und unterstes Viertel nach Benchmarkingpunkten
und untergliedert nach Betriebstypen

* Spez. Milchvieh- und Milchviehverbundbetriebe

Blatt 2 von 4

Kennzahl	Bezeichnung	Maßeinheit	Betriebe gesamt	oberstes Viertel	unterstes Viertel	Milchviehbetriebe	Sonstige Futterb.betr.	Gemeinsame Gruppe*
0001	Betriebe	Anzahl	90	23	23	82	8	155
Bilanz								
2000	Summe Aktiva (Bilanzvermögen)	€ / Betrieb	8.673.932	10.048.120	6.956.928	9.361.043	1.631.037	9.339.291
2000	Summe Aktiva (Bilanzvermögen)	€ / ha LF	6.509	7.148	5.951	6.612	3.400	6.257
2100	Sachanlagen gesamt	€ / ha LF	4.296	4.429	3.974	4.376	1.870	4.051
2111	dar. Boden	€ / ha LF	1.300	1.770	978	1.331	390	1.464
2115	dar. Gebäude, baul. Anlagen	€ / ha LF	1.446	1.105	1.540	1.466	856	1.211
2120	dar. techn. Anlagen u. Maschinen	€ / ha LF	1.309	1.303	1.205	1.338	408	1.165
2130	dar. andere Anlagen insges.	€ / ha LF	149	187	109	148	185	132
2160	dar. Anlagen im Bau, Anzahlungen	€ / ha LF	86	47	141	88	5	74
2200	Finanzanlagen	€ / ha LF	174	253	178	174	169	194
2211	dar. Anteile an verbund. Untern.	€ / ha LF	62	136	76	63	20	60
2213	dar. Beteiligungen	€ / ha LF	42	49	19	39	148	59
2300	Tiervermögen	€ / ha LF	580	578	624	584	452	479
2320	dar. Rinder	€ / ha LF	575	575	618	579	445	465
2330	dar. Schweine	€ / ha LF	2	2	2	2	0	11
2400	Umlaufvermögen (ohne Tiere)	€ / ha LF	1.435	1.857	1.153	1.453	897	1.514
2410	dav. Vorräte	€ / ha LF	596	666	548	611	148	632
2412	dar. Feldinventar	€ / ha LF	182	190	164	186	50	212
2420	dav. Finanzumlaufvermögen	€ / ha LF	839	1.192	606	842	749	883
2431	dar. Forderungen aus Liefer. u. Leist.	€ / ha LF	187	175	169	188	154	186
2450	dar. Bank, Kasse	€ / ha LF	416	646	223	416	420	467
9041	Eigenkapital (+ 50% Sonderposten)	€ / ha LF	3.817	5.019	2.766	3.880	1.911	3.913
3600	dar. Geschäftsguth., gez. Kapital	€ / ha LF	160	201	159	163	84	158
3140	Sonderposten gesamt	€ / ha LF	391	307	376	396	247	309
3400	Rückstellungen	€ / ha LF	141	220	99	143	89	132
3500	Verbindlichkeiten	€ / ha LF	2.298	1.646	2.834	2.332	1.272	2.014
3510	dar. geg. Kreditinstituten	€ / ha LF	1.837	1.374	2.115	1.882	477	1.581
3521	dar. aus Lieferungen u. Leistungen	€ / ha LF	176	125	252	176	195	151
9280	Anlagenintensität	%	61	54	64	61	55	58
9281	Veralterungsgrad abnutzbares Anlagenverm.	%	42	40	43	42	50	39
9292	Fremdkapitaldeckung II	%	137	202	103	137	142	150
Investitionen, Finanzierung								
8300	Bruttoinvestitionen	€ / ha LF	576	566	497	592	92	505
8231	Zugang Boden	€ / ha LF	92	136	40	94	31	81
8232	Zugang Wirtschaftsgeb.u.baul. Anl.	€ / ha LF	52	29	44	54	2	44
8251	Zugang Anlagen im Bau, Anzahlung	€ / ha LF	196	133	271	202	26	162
8241	Zugang techn. Anlagen u. Masch.	€ / ha LF	186	171	117	192	16	171
2800	Veränderung Tiervermögen	€ / ha LF	10	15	27	10	2	5
8400	Nettoinvestitionen	€ / ha LF	121	73	138	133	-261	100
8401	Nettoinvestitionen	€ / AK	4.037	2.516	4.397	4.389	-16.938	3.700
8404	Veränderung Sachanlageverm. (o. Boden)	%	1	-3	3	1	-14	0
9314	Nettoverbindlichkeiten	€ / ha LF	1.459	455	2.228	1.490	524	1.132
9315	Veränd. Nettoverbindlichkeiten	€ / ha LF	142	-63	393	158	-332	123
9317	Tilg.lang- u.mittelfr.Verbindlk.geg.Kreditinst.	€ / ha LF	219	149	250	224	84	182
9318	Tilg.von Verbindlk.ges.(incl.Verm.auseinand.)	€ / ha LF	335	254	381	344	84	279
9319	dar. Tilgung v.Altschuld.u.Verm.auseinand.	€ / ha LF	1	0	2	1	0	1
2920	Veränd. Finanzumlaufvermögen	€ / ha LF	-49	25	-82	-55	153	-50
3822	Veränderung Sonder-AfA	€ / ha LF	-1	0	-1	-1	0	-1

Futterbaubetriebe
Oberstes und unterstes Viertel nach Benchmarkingpunkten
und untergliedert nach Betriebstypen

* Spez. Milchvieh- und Milchviehverbundbetriebe

Blatt 3 von 4

Kennzahl	Bezeichnung	Maßeinheit	Betriebe gesamt	oberstes Viertel	unterstes Viertel	Milchviehbetriebe	Sonstige Futterb.betr.	Gemeinsame Gruppe*
0001	Betriebe	Anzahl	90	23	23	82	8	155
Gewinn- und Verlustrechnung								
Ertrag								
4010	Umsatzerlöse	€ / ha LF	2.551	2.768	2.327	2.597	1.164	2.487
4100	dar. landwirtschaftl. Pflanzenprod.	€ / ha LF	546	681	465	559	155	740
4112	dar. Getreide (ohne Körnermais)	€ / ha LF	291	345	260	300	17	391
4120	dar. Ölf., Hülsenfr., Faserpfl.	€ / ha LF	182	214	167	188	5	218
4130	dar. Kartoffeln	€ / ha LF	17	8	15	18	0	32
4140	dar. Zuckerrüben	€ / ha LF	12	27	0	13	0	25
4173	dar. nachwachs. Rohstoffe / Energiepfl.	€ / ha LF	4	16	0	5	0	4
4200	dar. Tierproduktion	€ / ha LF	1.513	1.574	1.481	1.543	601	1.278
4220	dar. Rinder	€ / ha LF	194	185	161	181	574	158
4230	dar. Milch	€ / ha LF	1.298	1.358	1.295	1.341	0	1.049
4240	dar. Schweine	€ / ha LF	12	12	20	13	0	51
4260	dar. Geflügel, Eier	€ / ha LF	1	0	0	1	0	3
4300	dar. Obst, Weinbau	€ / ha LF	0	0	0	0	0	1
4360	dar. Nebenbetr., Handel, Dienstleist.	€ / ha LF	492	514	380	494	405	468
4368	dar. Lohnarbeit, Masch.miete	€ / ha LF	29	20	32	29	25	42
4400	Bestandsveränderungen	€ / ha LF	3	17	-4	4	-30	2
4500	Sonst. betr. Erträge	€ / ha LF	731	743	623	726	879	660
4510	dar. Zulagen u. Zuschüsse	€ / ha LF	499	496	400	496	578	454
4660	dar. betriebsbezogene Zahlungen	€ / ha LF	364	371	354	360	464	343
4670	dar. EU-Direktzahlungen (bis WJ 14/15 Betriebsprämie)	€ / ha LF	277	275	276	277	295	278
4671	dav. Basisprämie - gültig ab WJ 15/16	€ / ha LF	190	189	188	190	198	191
4672	dav. Greening-Prämie - gültig ab WJ 15/16	€ / ha LF	85	84	87	85	91	85
4673	dav. Umverteilungsprämie - gültig ab WJ 15/16	€ / ha LF	2	2	2	2	5	2
4674	dav. Förderung für Junglandwirte - gültig ab WJ 15/16	€ / ha LF	0	0	0	0	1	0
4680	dar. Ausgleichszulage	€ / ha LF	30	16	30	29	58	19
4690	dar. für umweltger. Agrarprod.	€ / ha LF	43	47	44	41	96	30
4698	dar. sonstige Zuschüsse	€ / ha LF	8	27	2	9	0	12
4520	dar. aufwandsbezogene Zahlungen	€ / ha LF	129	117	42	130	113	107
4560	dar. Agrardieselerstattung	€ / ha LF	34	33	33	35	16	33
4550	dar. Investitionszuschüsse	€ / ha LF	90	80	2	91	74	66
4722	dar. Mieten u. Pachten	€ / ha LF	38	43	24	39	16	40
4725	dar. zeitraumzugehörige Ust.	€ / ha LF	0	0	0	0	0	0
4900	dar. zeitraumfremde Erträge	€ / ha LF	58	82	51	57	72	62
Aufwand								
5100	Materialaufwand	€ / ha LF	1.455	1.425	1.444	1.472	915	1.412
5110	dar. Pflanzenproduktion	€ / ha LF	325	357	294	332	112	388
5111	dar. Saat- u. Pflanzgut	€ / ha LF	74	77	71	76	12	83
5112	dar. Düngemittel	€ / ha LF	117	138	102	120	37	138
5113	dar. Pflanzenschutz	€ / ha LF	82	89	82	85	7	103
5210	dar. Tierproduktion	€ / ha LF	650	634	691	656	473	553
5211	dar. Tierzukauf	€ / ha LF	34	29	37	29	211	36
5280	dar. Futtermittelzukauf	€ / ha LF	423	416	433	429	224	353
5292	dar. Tierarzt	€ / ha LF	72	66	80	74	18	64
5293	dar. Besamung	€ / ha LF	28	26	29	28	7	25
5294	dar. sonst. bezogene Leist. Tierprod.	€ / ha LF	52	59	61	54	6	41
5330	dar. Nebenbetr., Handel, Dienstleist.	€ / ha LF	118	104	110	118	109	115
5350	dar. sonst. Materialaufwand	€ / ha LF	365	334	351	370	221	359
5352	dar. Heizmat., Strom	€ / ha LF	92	87	80	94	30	84
5354	dar. Wasser, Abwasser	€ / ha LF	11	13	12	11	5	12
5355	dar. Treib- u. Schmierstoffe	€ / ha LF	158	156	161	161	58	156
5357	dar. Lohnarbeit, Masch.miete	€ / ha LF	44	34	39	42	99	45

Futterbaubetriebe
Oberstes und unterstes Viertel nach Benchmarkingpunkten
und untergliedert nach Betriebstypen

* Spez. Milchvieh- und Milchviehverbundbetriebe

Blatt 4 von 4

Kennzahl	Bezeichnung	Maßeinheit	Betriebe gesamt	oberstes Viertel	unterstes Viertel	Milchviehbetriebe	Sonstige Futterb.betr.	Gemeinsame Gruppe*
0001	Betriebe	Anzahl	90	23	23	82	8	155
Aufwand								
5500	Personalaufwand (ohne BUV)	€ / ha LF	809	832	780	823	384	746
5501	Personalaufwand (ohne BUV)	€ / eAK	27.024	28.734	24.799	27.060	24.896	27.488
5600	Betriebswirtschaftliche AfA	€ / ha LF	371	357	340	375	237	338
5636	dar. Wirtschaftsgeb. u. baul. Anl.	€ / ha LF	113	100	118	114	70	98
5642	dar. Maschinen u. Geräte	€ / ha LF	151	138	121	154	65	148
5641	dar. Betriebsvorrichtungen	€ / ha LF	59	64	63	60	46	50
5700	Sonst. betriebl. Aufwand	€ / ha LF	637	678	510	644	450	620
5710	dar. Unterhaltung	€ / ha LF	219	223	191	223	106	211
5715	dar. Gebäude u. baul. Anlagen	€ / ha LF	57	57	33	58	41	56
5720	dar. techn. Anl., Masch., Fuhrp.	€ / ha LF	162	165	157	165	63	155
5730	dar. Betriebsversicherung	€ / ha LF	76	73	79	77	40	73
5731	dar. betriebliche Unfallversicherung	€ / ha LF	19	21	17	19	19	17
5742	dar. Pachten	€ / ha LF	115	132	108	116	91	135
5765	Pachtpreis / ha Pachtfläche	€ / ha	142	171	129	144	84	170
5764	dar. zeitraumzugehörige Vorsteuer	€ / ha LF	0	0	0	0	1	0
5770	dar. zeitraumfremder Aufwand	€ / ha LF	21	33	13	21	20	26
Unternehmensergebnis								
6000	Betriebsergebnis	€ / ha LF	18	239	-120	17	47	36
4000	Betriebliche Erträge	€ / ha LF	3.288	3.531	2.948	3.329	2.032	3.152
5000	Betriebliche Aufwendungen	€ / ha LF	3.270	3.293	3.068	3.313	1.985	3.116
7000	Finanzergebnis	€ / ha LF	-31	-22	-65	-32	5	-32
7230	dar. Zinsaufwand	€ / ha LF	63	46	78	64	34	55
7600	Außerordentliches Ergebnis	€ / ha LF	1	-17	14	1	0	1
7800	Steuern vom Einkommen u. Ertrag	€ / ha LF	13	46	-4	13	19	16
7900	Sonstige Steuern	€ / ha LF	8	9	6	8	6	8
7910	Unternehmensertrag	€ / ha LF	3.346	3.620	2.975	3.388	2.063	3.194
7920	Unternehmensaufwand vor Steuern	€ / ha LF	3.366	3.429	3.153	3.410	2.018	3.197
Rentabilität								
9000	Gewinn/Jahresübersch. vor Steuern	€ / Betrieb	-26.187	268.941	-207.074	-31.264	25.847	-3.186
9000	Gewinn/Jahresübersch. vor Steuern	€ / ha LF	-20	191	-177	-22	54	-2
9004	Ordentliches Ergebnis	€ / Betrieb	-102.271	209.475	-272.798	-110.976	-13.044	-70.545
9004	Ordentliches Ergebnis	€ / ha LF	-77	149	-233	-78	-27	-47
9006	Gewinn + Personalaufwand (ohne BUV)	€ / AK	26.368	35.342	19.167	26.334	28.388	27.409
9007	Ordentliches Ergeb. + Personalaufw. (o. BUV)	€ / AK	24.459	33.881	17.379	24.482	23.134	25.746
9008	Ordentliches Ergeb. + Personalaufw. (o. BUV)	€ / ha LF	732	981	547	744	357	699
9071	Betriebseinkommen	€ / ha LF	933	1.186	755	946	535	913
9073	Relative Faktorentlohnung	%	82,4	98,7	70,4	82,4	85,8	83,8
9103	Ordentliche Rentabilitätsrate	%	-2,3	4,2	-7,9	-2,3	-1,3	-1,5
9120	Gesamtkapitalrentabilität	%	-0,2	2,7	-2,6	-0,2	0,2	0,1
9131	Eigenkapitalrentabilität (ohne Boden)	%	0,0	3,0	0,0	0,0	0,0	0,0
Liquidität / Stabilität								
9601	Liquidität 1. Grades	%	81	176	39	80	129	111
9221	Cashflow I	€ / ha LF	468	561	120	471	402	406
9223	Cashflow III (zur Neufinanzierung verfügbar)	€ / ha LF	133	308	-261	127	318	127
9240	Kapitaldienst	€ / ha LF	398	300	458	408	118	334
9231	Langfristige Kapitaldienstgrenze	€ / ha LF	-8	159	-147	-9	18	0
9232	Mittelfristige Kapitaldienstgrenze	€ / ha LF	110	265	-26	111	90	102
9233	Kurzfristige Kapitaldienstgrenze	€ / ha LF	364	517	193	367	248	338
9241	Ausschöpf. d. langfr. Kapitaldienstgr.	%	<Null	188	<Null	<Null	655	>1.000
9242	Ausschöpf. d. mittelfr. Kapitaldienstgr.	%	361	113	<Null	367	131	326
9243	Ausschöpf. d. kurzfr. Kapitaldienstgr.	%	110	58	237	111	47	99
9270	Eigenkapitalquote	%	59	70	46	59	56	63
9230	Eigenkapitalveränderung	€ / ha LF	-18	164	-203	-20	46	-7
9239	Bereinigte Eigenkapitalveränderung	€ / ha LF	-71	113	-225	-73	-16	-55
9238	Bereinigte Eigenkapitalveränderung	€ / AK	-2.374	3.899	-7.140	-2.396	-1.052	-2.012

Futterbaubetriebe untergliedert nach Betriebsgröße (LF - Gruppen)

Blatt 1 von 4

Kennzahl	Bezeichnung	Maßeinheit	Futterbaubetriebe		
			Alle	bis 1000 ha LF	über 1000 ha LF
0001	Betriebe	Anzahl	90	37	53
Faktorausstattung					
1006	Wirtschaftliche Betriebsgröße	€ / ha LF	2.247	2.120	2.282
1030	Landw. genutzte Fläche (LF)	ha / Betrieb	1.332,5	706,9	1.769,3
1033	dar. zugepachtete LF (Netto)	ha / Betrieb	1.039,0	548,6	1.381,4
1150	Ackerfläche	% LF	72,5	60,2	75,9
1160	Dauergrünland	% LF	27,1	39,2	23,7
1056	Ertragsmesszahl	EMZ / a	34	30	35
1110	Arbeitskräfte insgesamt	AK / Betrieb	39,87	17,64	55,39
1114	AK-Besatz	AK / 100 ha LF	2,99	2,50	3,13
Produktionsstruktur					
1151	Ackerfläche (Anfang des Jahres)	ha AF / Betrieb	970,3	434,4	1.344,4
1210	dar. Getreide (ohne Körnermais)	% AF	47,2	45,8	47,5
1230	dar. Ölrüchte, Hülsenfr., Faserpflanzen	% AF	18,3	15,2	19,0
1237	dar. Winterraps	% AF	16,4	13,5	17,1
1240	dar. Kartoffeln	% AF	0,4	0,3	0,5
1250	dar. Zuckerrüben	% AF	0,7	0,5	0,7
1271	dar. Silomais	% AF	18,2	18,6	18,1
1275	dar. sonst. Ackerfutter	% AF	10,0	14,1	9,1
1284	dar. nachwachs. Rohstoffe / Energiepflanzen	% AF	0,3	0,0	0,4
1300	Viehbesatz	VE / 100 ha LF	84,0	85,0	83,8
1330	dar. Rinder	VE / 100 ha LF	82,2	84,8	81,5
1335	dar. Milchkühe	VE / 100 ha LF	50,5	49,0	50,9
1336	dar. Mutter- und Ammenkühe	VE / 100 ha LF	2,3	5,2	1,5
1339	dar. Jung- und Mastvieh	VE / 100 ha LF	20,8	21,7	20,5
1350	dar. Schweine	VE / 100 ha LF	1,3	0,0	1,6
1351	dar. Mastschweine und Läufer	VE / 100 ha LF	1,3	0,0	1,6
1352	dar. Zuchtsauen	VE / 100 ha LF	0,0	0,0	0,0
1340	dar. Schafe	VE / 100 ha LF	0,4	0,1	0,4
1320	dar. Pferde	VE / 100 ha LF	0,0	0,1	0,0
1391	Rauhfuttermittelverzehr	GV / Betrieb	1.103,1	600,6	1.454,0
Erträge, Leistungen, Preise					
1411	Getreide (ohne Körnermais)	dt / ha	71	65	72
1420	dar. Weizen	dt / ha	80	77	81
1426	dar. Wintergerste	dt / ha	76	70	77
1427	dar. Sommergerste	dt / ha	57	55	57
1433	dar. Roggen	dt / ha	49	35	53
1434	dar. Triticale	dt / ha	63	62	64
1465	Raps	dt / ha	39	40	39
1472	Kartoffeln	dt / ha	358	398	352
1473	Zuckerrüben	dt / ha	751	686	760
1631	Milchleistung (4 % Fett)	kg / Kuh	9.189	8.850	9.280
1632	Milchleistung (nat. Fettgehalt)	kg / Kuh	9.353	8.824	9.495
1612	Lebend geborene Ferkel	Ferkel / Sau			
1511	Getreideerlös insges.(netto; o. Körnermais)	€ / dt	16,06	15,58	16,16
1520	Weizenerlös (netto)	€ / dt	16,45	16,40	16,46
1526	Wintergersteerlös (netto)	€ / dt	14,68	14,46	14,73
1527	Sommergersteerlös (netto)	€ / dt	18,18	16,50	18,46
1533	Roggenerlös (netto)	€ / dt	13,89	12,19	14,19
1534	Triticaleerlös (netto)	€ / dt	13,42	13,95	13,29
1565	Rapselerlös (netto)	€ / dt	37,23	36,79	37,31
1572	Kartoffelerlös (netto)	€ / dt	17,54	15,58	17,88
1573	Zuckerrübenerlös (netto)	€ / dt	3,49	3,07	3,56
1731	Milcherlös (netto bei 4 % Fett)	€ / dt	28,84	28,40	28,95
1732	Milcherlös (netto bei nat. Fettgehalt)	€ / dt	28,35	28,48	28,31

Futterbaubetriebe untergliedert nach Betriebsgröße (LF - Gruppen)

Blatt 2 von 4

Kennzahl	Bezeichnung	Maßeinheit	Futterbaubetriebe		
			Alle	bis 1000 ha LF	über 1000 ha LF
0001	Betriebe	Anzahl	90	37	53
Bilanz					
2000	Summe Aktiva (Bilanzvermögen)	€ / Betrieb	8.673.932	4.353.928	11.689.783
2000	Summe Aktiva (Bilanzvermögen)	€ / ha LF	6.509	6.160	6.607
2100	Sachanlagen gesamt	€ / ha LF	4.296	4.063	4.361
2111	dar. Boden	€ / ha LF	1.300	1.060	1.367
2115	dar. Gebäude, baul. Anlagen	€ / ha LF	1.446	1.416	1.455
2120	dar. techn. Anlagen u. Maschinen	€ / ha LF	1.309	1.286	1.315
2130	dar. andere Anlagen insges.	€ / ha LF	149	174	142
2160	dar. Anlagen im Bau, Anzahlungen	€ / ha LF	86	120	76
2200	Finanzanlagen	€ / ha LF	174	106	193
2211	dar. Anteile an verbund. Untern.	€ / ha LF	62	17	74
2213	dar. Beteiligungen	€ / ha LF	42	55	38
2300	Tiervermögen	€ / ha LF	580	612	571
2320	dar. Rinder	€ / ha LF	575	610	565
2330	dar. Schweine	€ / ha LF	2	0	2
2400	Umlaufvermögen (ohne Tiere)	€ / ha LF	1.435	1.361	1.456
2410	dav. Vorräte	€ / ha LF	596	440	640
2412	dar. Feldinventar	€ / ha LF	182	146	192
2420	dav. Finanzumlaufvermögen	€ / ha LF	839	921	816
2431	dar. Forderungen aus Liefer. u. Leist.	€ / ha LF	187	188	186
2450	dar. Bank, Kasse	€ / ha LF	416	472	400
9041	Eigenkapital (+ 50% Sonderposten)	€ / ha LF	3.817	3.582	3.883
3600	dar. Geschäftsguth., gez. Kapital	€ / ha LF	160	103	176
3140	Sonderposten gesamt	€ / ha LF	391	491	363
3400	Rückstellungen	€ / ha LF	141	128	145
3500	Verbindlichkeiten	€ / ha LF	2.298	2.161	2.337
3510	dar. geg. Kreditinstituten	€ / ha LF	1.837	1.655	1.887
3521	dar. aus Lieferungen u. Leistungen	€ / ha LF	176	188	173
9280	Anlagenintensität	%	61	61	61
9281	Veralterungsgrad abnutzbares Anlagenverm.	%	42	44	42
9292	Fremdkapitaldeckung II	%	137	138	137
Investitionen, Finanzierung					
8300	Bruttoinvestitionen	€ / ha LF	576	465	607
8231	Zugang Boden	€ / ha LF	92	36	107
8232	Zugang Wirtschaftsgeb. u. baul. Anl.	€ / ha LF	52	74	46
8251	Zugang Anlagen im Bau, Anzahlung	€ / ha LF	196	116	218
8241	Zugang techn. Anlagen u. Masch.	€ / ha LF	186	181	187
2800	Veränderung Tiervermögen	€ / ha LF	10	33	3
8400	Nettoinvestitionen	€ / ha LF	121	14	151
8401	Nettoinvestitionen	€ / AK	4.037	545	4.813
8404	Veränderung Sachanlageverm. (o. Boden)	%	1	-1	1
9314	Nettoverbindlichkeiten	€ / ha LF	1.459	1.240	1.520
9315	Veränd. Nettoverbindlichkeiten	€ / ha LF	142	11	179
9317	Tilg. lang- u. mittelfr. Verbindlk. geg. Kreditinst.	€ / ha LF	219	151	238
9318	Tilg. von Verbindlk. ges. (incl. Verm. auseinand.)	€ / ha LF	335	216	369
9319	dar. Tilgung v. Altschuld. u. Verm. auseinand.	€ / ha LF	1	2	1
2920	Veränd. Finanzumlaufvermögen	€ / ha LF	-49	11	-65
3822	Veränderung Sonder-Afa	€ / ha LF	-1	-1	0

Futterbaubetriebe untergliedert nach Betriebsgröße (LF - Gruppen)

Blatt 3 von 4

Kennzahl	Bezeichnung	Maßeinheit	Futterbaubetriebe		
			Alle	bis 1000 ha LF	über 1000 ha LF
0001	Betriebe	Anzahl	90	37	53
Gewinn- und Verlustrechnung					
Ertrag					
4010	Umsatzerlöse	€ / ha LF	2.551	2.152	2.662
4100	dar. landwirtschaftl. Pflanzenprod.	€ / ha LF	546	388	590
4112	dar. Getreide (ohne Körnermais)	€ / ha LF	291	204	315
4120	dar. Ölfr., Hülsenfr., Faserpfl.	€ / ha LF	182	130	196
4130	dar. Kartoffeln	€ / ha LF	17	10	19
4140	dar. Zuckerrüben	€ / ha LF	12	7	14
4173	dar. nachwachs. Rohstoffe / Energiepfl.	€ / ha LF	4	0	6
4200	dar. Tierproduktion	€ / ha LF	1.513	1.452	1.530
4220	dar. Rinder	€ / ha LF	194	236	182
4230	dar. Milch	€ / ha LF	1.298	1.205	1.324
4240	dar. Schweine	€ / ha LF	12	1	15
4260	dar. Geflügel, Eier	€ / ha LF	1	0	1
4300	dar. Obst, Weinbau	€ / ha LF	0	0	0
4360	dar. Nebenbetr., Handel, Dienstleist.	€ / ha LF	492	311	542
4368	dar. Lohnarbeit, Masch.miete	€ / ha LF	29	23	31
4400	Bestandsveränderungen	€ / ha LF	3	12	0
4500	Sonst. betr. Erträge	€ / ha LF	731	828	704
4510	dar. Zulagen u. Zuschüsse	€ / ha LF	499	541	487
4660	dar. betriebsbezogene Zahlungen	€ / ha LF	364	396	354
4670	dar. EU-Direktzahlungen (bis WJ 14/15 Betriebsprämie)	€ / ha LF	277	279	277
4671	dav. Basisprämie - gültig ab WJ 15/16	€ / ha LF	190	189	190
4672	dav. Greening-Prämie - gültig ab WJ 15/16	€ / ha LF	85	86	85
4673	dav. Umverteilungsprämie - gültig ab WJ 15/16	€ / ha LF	2	4	1
4674	dav. Förderung für Junglandwirte - gültig ab WJ 15/16	€ / ha LF	0	0	0
4680	dar. Ausgleichszulage	€ / ha LF	30	40	27
4690	dar. für umweltger. Agrarprod.	€ / ha LF	43	71	35
4698	dar. sonstige Zuschüsse	€ / ha LF	8	1	10
4520	dar. aufwandsbezogene Zahlungen	€ / ha LF	129	142	125
4560	dar. Agrardieselerstattung	€ / ha LF	34	31	35
4550	dar. Investitionszuschüsse	€ / ha LF	90	102	87
4722	dar. Mieten u. Pachten	€ / ha LF	38	31	40
4725	dar. zeitraumzugehörige Ust.	€ / ha LF	0	0	0
4900	dar. zeitraumfremde Erträge	€ / ha LF	58	76	52
Aufwand					
5100	Materialaufwand	€ / ha LF	1.455	1.372	1.477
5110	dar. Pflanzenproduktion	€ / ha LF	325	273	339
5111	dar. Saat- u. Pflanzgut	€ / ha LF	74	58	79
5112	dar. Düngemittel	€ / ha LF	117	93	124
5113	dar. Pflanzenschutz	€ / ha LF	82	68	86
5210	dar. Tierproduktion	€ / ha LF	650	710	633
5211	dar. Tierzukauf	€ / ha LF	34	73	24
5280	dar. Futtermittelzukauf	€ / ha LF	423	425	422
5292	dar. Tierarzt	€ / ha LF	72	74	72
5293	dar. Besamung	€ / ha LF	28	29	27
5294	dar. sonst. bezogene Leist. Tierprod.	€ / ha LF	52	64	49
5330	dar. Nebenbetr., Handel, Dienstleist.	€ / ha LF	118	69	132
5350	dar. sonst. Materialaufwand	€ / ha LF	365	325	376
5352	dar. Heizmat., Strom	€ / ha LF	92	81	95
5354	dar. Wasser, Abwasser	€ / ha LF	11	13	10
5355	dar. Treib- u. Schmierstoffe	€ / ha LF	158	136	164
5357	dar. Lohnarbeit, Masch.miete	€ / ha LF	44	49	42

Futterbaubetriebe untergliedert nach Betriebsgröße (LF - Gruppen)

Blatt 4 von 4

Kennzahl	Bezeichnung	Maßeinheit	Futterbaubetriebe		
			Alle	bis 1000 ha LF	über 1000 ha LF
0001	Betriebe	Anzahl	90	37	53
Aufwand					
5500	Personalaufwand (ohne BUV)	€ / ha LF	809	657	851
5501	Personalaufwand (ohne BUV)	€ / eAK	27.024	26.306	27.184
5600	Betriebswirtschaftliche AfA	€ / ha LF	371	355	375
5636	dar. Wirtschaftsgeb. u. baul. Anl.	€ / ha LF	113	102	116
5642	dar. Maschinen u. Geräte	€ / ha LF	151	149	152
5641	dar. Betriebsvorrichtungen	€ / ha LF	59	51	62
5700	Sonst. betriebl. Aufwand	€ / ha LF	637	579	654
5710	dar. Unterhaltung	€ / ha LF	219	186	229
5715	dar. Gebäude u. baul. Anlagen	€ / ha LF	57	45	61
5720	dar. techn. Anl., Masch., Fuhrp.	€ / ha LF	162	140	168
5730	dar. Betriebsversicherung	€ / ha LF	76	73	77
5731	dar. betriebliche Unfallversicherung	€ / ha LF	19	19	19
5742	dar. Pachten	€ / ha LF	115	96	121
5765	Pachtpreis / ha Pachtfläche	€ / ha	142	117	149
5764	dar. zeitraumzugehörige Vorsteuer	€ / ha LF	0	0	0
5770	dar. zeitraumfremder Aufwand	€ / ha LF	21	20	21
Unternehmensergebnis					
6000	Betriebsergebnis	€ / ha LF	18	33	14
4000	Betriebliche Erträge	€ / ha LF	3.288	2.996	3.369
5000	Betriebliche Aufwendungen	€ / ha LF	3.270	2.963	3.356
7000	Finanzergebnis	€ / ha LF	-31	-25	-33
7230	dar. Zinsaufwand	€ / ha LF	63	56	65
7600	Außerordentliches Ergebnis	€ / ha LF	1	10	-1
7800	Steuern vom Einkommen u. Ertrag	€ / ha LF	13	13	13
7900	Sonstige Steuern	€ / ha LF	8	8	8
7910	Unternehmensertrag	€ / ha LF	3.346	3.037	3.432
7920	Unternehmensaufwand vor Steuern	€ / ha LF	3.366	3.027	3.460
Rentabilität					
9000	Gewinn/Jahresübersch. vor Steuern	€ / Betrieb	-26.187	8.189	-50.186
9000	Gewinn/Jahresübersch. vor Steuern	€ / ha LF	-20	12	-28
9004	Ordentliches Ergebnis	€ / Betrieb	-102.271	-57.512	-133.517
9004	Ordentliches Ergebnis	€ / ha LF	-77	-81	-75
9006	Gewinn + Personalaufwand (ohne BUV)	€ / AK	26.368	26.770	26.278
9007	Ordentliches Ergeb. + Personalaufw. (o. BUV)	€ / AK	24.459	23.046	24.774
9008	Ordentliches Ergeb. + Personalaufw. (o. BUV)	€ / ha LF	732	575	775
9071	Betriebseinkommen	€ / ha LF	933	752	984
9073	Relative Faktorentlohnung	%	82,4	78,9	83,2
9103	Ordentliche Rentabilitätsrate	%	-2,3	-2,7	-2,2
9120	Gesamtkapitalrentabilität	%	-0,2	-0,4	-0,2
9131	Eigenkapitalrentabilität (ohne Boden)	%	0,0	0,0	0,0
Liquidität / Stabilität					
9601	Liquidität 1. Grades	%	81	108	75
9221	Cashflow I	€ / ha LF	468	415	483
9223	Cashflow III (zur Neufinanzierung verfügbar)	€ / ha LF	133	199	114
9240	Kapitaldienst	€ / ha LF	398	272	434
9231	Langfristige Kapitaldienstgrenze	€ / ha LF	-8	-12	-7
9232	Mittelfristige Kapitaldienstgrenze	€ / ha LF	110	94	115
9233	Kurzfristige Kapitaldienstgrenze	€ / ha LF	364	342	369
9241	Ausschöpf. d. langfr. Kapitaldienstgr.	%	<Null	<Null	<Null
9242	Ausschöpf. d. mittelfr. Kapitaldienstgr.	%	361	290	377
9243	Ausschöpf. d. kurzfr. Kapitaldienstgr.	%	110	80	117
9270	Eigenkapitalquote	%	59	58	59
9230	Eigenkapitalveränderung	€ / ha LF	-18	-2	-23
9239	Bereinigte Eigenkapitalveränderung	€ / ha LF	-71	-68	-72
9238	Bereinigte Eigenkapitalveränderung	€ / AK	-2.374	-2.723	-2.296

**Spez. Milchvieh- und Milchviehverbundbetriebe untergliedert nach Bestandsgröße Milchkühe in Stück
bzw. nach Viehbesatz insgesamt (VE / 100 ha LF)**

Blatt 1 von 4

Kenn- zahl	Bezeichnung	Maß- einheit	Betriebe gesamt	bis 400 Milchkühe	>400 bis 800 Milchkühe	über 800 Milchkühe	bis 60 VE je 100 ha LF	über 60 VE je 100 ha LF
0001	Betriebe	Anzahl	155	60	57	38	64	91
Faktorausstattung								
1006	Wirtschaftliche Betriebsgröße	€ / ha LF	2.146	1.692	2.113	2.533	1.742	2.418
1030	Landw. genutzte Fläche (LF)	ha / Betrieb	1.492,7	1.118,7	1.384,3	2.245,7	1.456,1	1.518,4
1033	dar. zugepachtete LF (Netto)	ha / Betrieb	1.144,6	826,6	1.048,4	1.791,3	1.084,4	1.187,0
1150	Ackerfläche	% LF	80,4	80,3	79,4	81,5	82,9	78,8
1160	Dauergrünland	% LF	19,2	19,4	20,2	18,2	16,9	20,8
1056	Ertragsmesszahl	EMZ / a	39	37	39	40	41	38
1110	Arbeitskräfte insgesamt	AK / Betrieb	40,51	23,26	38,19	71,22	31,09	47,13
1114	AK-Besatz	AK / 100 ha LF	2,71	2,08	2,76	3,17	2,14	3,10
Produktionsstruktur								
1151	Ackerfläche (Anfang des Jahres)	ha AF / Betrieb	1.206,6	906,0	1.102,2	1.838,0	1.214,7	1.201,0
1210	dar. Getreide (ohne Körnermais)	% AF	50,4	53,4	51,1	47,4	53,2	48,4
1230	dar. Ölfrüchte, Hülsenfr., Faserpflanzen	% AF	19,2	19,1	19,7	18,9	19,9	18,8
1237	dar. Winterraps	% AF	17,2	16,7	17,6	17,2	17,3	17,1
1240	dar. Kartoffeln	% AF	0,8	1,0	1,1	0,5	1,0	0,7
1250	dar. Zuckerrüben	% AF	1,2	1,4	1,3	1,0	1,6	0,9
1271	dar. Silomais	% AF	15,3	12,4	15,8	17,2	13,2	16,8
1275	dar. sonst. Ackerfutter	% AF	6,7	5,3	6,6	7,7	4,5	8,2
1284	dar. nachwachs. Rohstoffe / Energiepflanzen	% AF	0,5	1,0	0,1	0,4	0,8	0,3
1300	Viehbesatz	VE / 100 ha LF	71,8	49,7	67,9	92,7	44,6	90,1
1330	dar. Rinder	VE / 100 ha LF	66,5	44,2	64,8	85,7	42,9	82,5
1335	dar. Milchkühe	VE / 100 ha LF	41,3	26,0	39,5	55,0	26,6	51,2
1336	dar. Mutter- und Ammenkühe	VE / 100 ha LF	1,3	2,0	1,3	0,8	1,3	1,3
1339	dar. Jung- und Mastvieh	VE / 100 ha LF	16,8	11,5	17,0	20,6	10,5	21,0
1350	dar. Schweine	VE / 100 ha LF	4,6	4,3	2,8	6,6	1,4	6,8
1351	dar. Mastschweine und Läufer	VE / 100 ha LF	3,5	3,7	2,8	4,1	1,2	5,1
1352	dar. Zuchtsauen	VE / 100 ha LF	0,4	0,2	0,0	0,8	0,1	0,6
1340	dar. Schafe	VE / 100 ha LF	0,3	0,3	0,1	0,4	0,2	0,3
1320	dar. Pferde	VE / 100 ha LF	0,0	0,0	0,0	0,0	0,0	0,0
1391	Rauhfuttermittel	GV / Betrieb	998,6	498,1	901,1	1.935,0	629,4	1.258,2
Erträge, Leistungen, Preise								
1411	Getreide (ohne Körnermais)	dt / ha	75	67	78	79	74	76
1420	dar. Weizen	dt / ha	81	76	83	84	80	82
1426	dar. Wintergerste	dt / ha	80	70	83	85	78	81
1427	dar. Sommergerste	dt / ha	58	54	57	61	55	59
1433	dar. Roggen	dt / ha	55	47	68	63	54	57
1434	dar. Triticale	dt / ha	65	62	66	67	67	64
1465	Raps	dt / ha	40	38	40	41	39	40
1472	Kartoffeln	dt / ha	376	405	349	385	378	374
1473	Zuckerrüben	dt / ha	720	632	761	767	702	743
1631	Milchleistung (4 % Fett)	kg / Kuh	9.176	8.952	9.114	9.301	9.094	9.205
1632	Milchleistung (nat. Fettgehalt)	kg / Kuh	9.310	9.118	9.172	9.473	9.245	9.333
1612	Lebend geborene Ferkel	Ferkel / Sau	28	28		28	32	28
1511	Getreideerlös insges.(netto; o. Körnermais)	€ / dt	15,91	15,42	16,00	16,20	15,61	16,17
1520	Weizenerlös (netto)	€ / dt	16,47	16,19	16,56	16,59	16,37	16,56
1526	Wintergersteerlös (netto)	€ / dt	14,23	14,23	13,98	14,51	14,04	14,45
1527	Sommergersteerlös (netto)	€ / dt	17,69	16,18	17,01	18,98	16,30	18,26
1533	Roggenerlös (netto)	€ / dt	14,48	14,41	14,95	14,31	14,68	14,12
1534	Triticaleerlös (netto)	€ / dt	14,74	13,52	17,39	12,93	15,54	13,69
1565	Rapselerlös (netto)	€ / dt	37,10	37,96	35,26	38,20	36,11	37,78
1572	Kartoffelerlös (netto)	€ / dt	12,29	10,72	11,18	17,33	9,95	15,10
1573	Zuckerrübenelerlös (netto)	€ / dt	3,54	3,54	3,56	3,52	3,57	3,51
1731	Milcherlös (netto bei 4 % Fett)	€ / dt	28,47	28,81	27,89	28,73	28,00	28,64
1732	Milcherlös (netto bei nat. Fettgehalt)	€ / dt	28,07	28,28	27,72	28,23	27,55	28,26

**Spez. Milchvieh- und Milchviehverbundbetriebe untergliedert nach Bestandsgröße Milchkühe in Stück
bzw. nach Viehbesatz insgesamt (VE / 100 ha LF)**

Blatt 2 von 4

Kennzahl	Bezeichnung	Maßeinheit	Betriebe gesamt	bis 400 Milchkühe	>400 bis 800 Milchkühe	über 800 Milchkühe	bis 60 VE je 100 ha LF	über 60 VE je 100 ha LF
0001	Betriebe	Anzahl	155	60	57	38	64	91
Bilanz								
2000	Summe Aktiva (Bilanzvermögen)	€ / Betrieb	9.339.291	5.817.017	9.061.935	15.316.810	8.221.929	10.125.128
2000	Summe Aktiva (Bilanzvermögen)	€ / ha LF	6.257	5.200	6.546	6.821	5.647	6.668
2100	Sachanlagen gesamt	€ / ha LF	4.051	3.462	4.234	4.344	3.750	4.254
2111	dar. Boden	€ / ha LF	1.464	1.455	1.530	1.409	1.617	1.360
2115	dar. Gebäude, baul. Anlagen	€ / ha LF	1.211	858	1.343	1.366	940	1.394
2120	dar. techn. Anlagen u. Maschinen	€ / ha LF	1.165	914	1.165	1.362	1.000	1.276
2130	dar. andere Anlagen insges.	€ / ha LF	132	142	119	137	113	146
2160	dar. Anlagen im Bau, Anzahlungen	€ / ha LF	74	88	71	66	72	76
2200	Finanzanlagen	€ / ha LF	194	124	227	220	181	203
2211	dar. Anteile an verbund. Untern.	€ / ha LF	60	13	72	85	28	81
2213	dar. Beteiligungen	€ / ha LF	59	76	68	37	79	46
2300	Tiervermögen	€ / ha LF	479	330	458	616	305	596
2320	dar. Rinder	€ / ha LF	465	317	449	596	300	576
2330	dar. Schweine	€ / ha LF	11	10	7	17	3	17
2400	Umlaufvermögen (ohne Tiere)	€ / ha LF	1.514	1.269	1.615	1.614	1.396	1.594
2410	dav. Vorräte	€ / ha LF	632	560	595	722	591	659
2412	dar. Feldinventar	€ / ha LF	212	192	208	233	208	215
2420	dav. Finanzumlaufvermögen	€ / ha LF	883	709	1.020	892	804	935
2431	dar. Forderungen aus Liefer. u. Leist.	€ / ha LF	186	147	179	223	161	202
2450	dar. Bank, Kasse	€ / ha LF	467	395	559	440	426	495
9041	Eigenkapital (+ 50% Sonderposten)	€ / ha LF	3.913	3.202	4.316	4.101	3.559	4.152
3600	dar. Geschäftsguth., gez. Kapital	€ / ha LF	158	112	156	195	130	176
3140	Sonderposten gesamt	€ / ha LF	309	250	334	332	264	340
3400	Rückstellungen	€ / ha LF	132	100	131	158	116	143
3500	Verbindlichkeiten	€ / ha LF	2.014	1.745	1.889	2.342	1.814	2.149
3510	dar. geg. Kreditinstituten	€ / ha LF	1.581	1.389	1.462	1.843	1.464	1.660
3521	dar. aus Lieferungen u. Leistungen	€ / ha LF	151	146	134	172	133	164
9280	Anlagenintensität	%	58	57	58	58	57	58
9281	Veralterungsgrad abnutzbares Anlagenverm.	%	39	36	38	41	37	40
9292	Fremdkapitaldeckung II	%	150	140	161	147	144	153
Investitionen, Finanzierung								
8300	Bruttoinvestitionen	€ / ha LF	505	403	438	647	435	552
8231	Zugang Boden	€ / ha LF	81	84	79	81	82	80
8232	Zugang Wirtschaftsgeb.u.baul. Anl.	€ / ha LF	44	40	24	67	33	52
8251	Zugang Anlagen im Bau, Anzahlung	€ / ha LF	162	103	124	244	113	195
8241	Zugang techn. Anlagen u. Masch.	€ / ha LF	171	138	174	196	160	179
2800	Veränderung Tiervermögen	€ / ha LF	5	5	1	9	3	7
8400	Nettoinvestitionen	€ / ha LF	100	99	2	193	81	114
8401	Nettoinvestitionen	€ / AK	3.700	4.738	68	6.086	3.777	3.664
8404	Veränderung Sachanlageverm. (o. Boden)	%	0	-1	-2	3	-1	1
9314	Nettoverbindlichkeiten	€ / ha LF	1.132	1.036	869	1.450	1.010	1.214
9315	Veränd. Nettoverbindlichkeiten	€ / ha LF	123	130	17	216	72	158
9317	Tilg.lang- u.mittelfr.Verbindlk.geg.Kreditinst.	€ / ha LF	182	146	184	208	168	191
9318	Tilg.von Verbindlk.ges.(incl.Verm.auseinand.)	€ / ha LF	279	247	296	289	270	285
9319	dar. Tilgung v.Altschuld.u.Verm.auseinand.	€ / ha LF	1	2	1	1	1	1
2920	Veränd. Finanzumlaufvermögen	€ / ha LF	-50	-20	-54	-69	-27	-65
3822	Veränderung Sonder-AfA	€ / ha LF	-1	-1	-1	0	-1	-1

Spez. Milchvieh- und Milchviehverbundbetriebe untergliedert nach Bestandsgröße Milchkühe in Stück
bzw. nach Viehbesatz insgesamt (VE / 100 ha LF)

Blatt 3 von 4

Kennzahl	Bezeichnung	Maßeinheit	Betriebe gesamt	bis 400 Milchkühe	>400 bis 800 Milchkühe	über 800 Milchkühe	bis 60 VE je 100 ha LF	über 60 VE je 100 ha LF
0001	Betriebe	Anzahl	155	60	57	38	64	91
Gewinn- und Verlustrechnung								
Ertrag								
4010	Umsatzerlöse	€/ ha LF	2.487	1.782	2.586	2.949	2.012	2.807
4100	dar. landwirtschaftl. Pflanzenprod.	€/ ha LF	740	696	789	731	827	682
4112	dar. Getreide (ohne Körnermais)	€/ ha LF	391	376	420	376	448	352
4120	dar. Ölfr., Hülsenfr., Faserpfl.	€/ ha LF	218	205	216	231	217	219
4130	dar. Kartoffeln	€/ ha LF	32	35	38	26	36	30
4140	dar. Zuckerrüben	€/ ha LF	25	24	29	22	33	19
4173	dar. nachwachs. Rohstoffe / Energiepfl.	€/ ha LF	4	5	0	6	4	4
4200	dar. Tierproduktion	€/ ha LF	1.278	822	1.210	1.699	803	1.598
4220	dar. Rinder	€/ ha LF	158	103	165	194	99	198
4230	dar. Milch	€/ ha LF	1.049	656	975	1.427	660	1.312
4240	dar. Schweine	€/ ha LF	51	48	35	68	14	76
4260	dar. Geflügel, Eier	€/ ha LF	3	8	2	0	0	5
4300	dar. Obst, Weinbau	€/ ha LF	1	0	2	0	2	0
4360	dar. Nebenbetr., Handel, Dienstleist.	€/ ha LF	468	264	585	520	380	527
4368	dar. Lohnarbeit, Masch.miete	€/ ha LF	42	41	50	36	49	38
4400	Bestandsveränderungen	€/ ha LF	2	-4	-8	16	2	2
4500	Sonst. betr. Erträge	€/ ha LF	660	643	682	654	648	668
4510	dar. Zulagen u. Zuschüsse	€/ ha LF	454	495	439	437	457	453
4660	dar. betriebsbezogene Zahlungen	€/ ha LF	343	359	338	334	337	347
4670	dar. EU-Direktzahlungen (bis WJ 14/15 Betriebsprämie)	€/ ha LF	278	279	276	278	278	277
4671	dav. Basisprämie - gültig ab WJ 15/16	€/ ha LF	191	192	189	190	192	189
4672	dav. Greening-Prämie - gültig ab WJ 15/16	€/ ha LF	85	84	85	86	84	86
4673	dav. Umverteilungsprämie - gültig ab WJ 15/16	€/ ha LF	2	2	2	1	2	2
4674	dav. Förderungen für Junglandwirte - gültig ab WJ 15/16	€/ ha LF	0	0	0	0	0	0
4680	dar. Ausgleichszulage	€/ ha LF	19	22	20	17	15	22
4690	dar. für umweltger. Agrarprod.	€/ ha LF	30	38	28	25	24	34
4698	dar. sonstige Zuschüsse	€/ ha LF	12	20	8	11	18	9
4520	dar. aufwandsbezogene Zahlungen	€/ ha LF	107	133	97	97	116	101
4560	dar. Agrardieselerstattung	€/ ha LF	33	27	36	36	30	36
4550	dar. Investitionszuschüsse	€/ ha LF	66	88	56	57	72	61
4722	dar. Mieten u. Pachten	€/ ha LF	40	29	49	39	37	41
4725	dar. zeitraumzugehörige Ust.	€/ ha LF	0	0	0	0	0	0
4900	dar. zeitraumfremde Erträge	€/ ha LF	62	48	84	53	79	50
Aufwand								
5100	Materialaufwand	€/ ha LF	1.412	1.064	1.421	1.678	1.126	1.605
5110	dar. Pflanzenproduktion	€/ ha LF	388	360	408	391	408	374
5111	dar. Saat- u. Pflanzgut	€/ ha LF	83	77	85	86	84	82
5112	dar. Düngemittel	€/ ha LF	138	135	141	137	150	130
5113	dar. Pflanzenschutz	€/ ha LF	103	100	106	103	113	97
5210	dar. Tierproduktion	€/ ha LF	553	366	504	745	336	699
5211	dar. Tierzukauf	€/ ha LF	36	31	43	34	21	46
5280	dar. Futtermittelzukauf	€/ ha LF	353	219	307	502	202	455
5292	dar. Tierarzt	€/ ha LF	64	52	56	81	47	75
5293	dar. Besamung	€/ ha LF	25	16	23	34	17	31
5294	dar. sonst. bezogene Leist. Tierprod.	€/ ha LF	41	25	43	52	26	51
5330	dar. Nebenbetr., Handel, Dienstleist.	€/ ha LF	115	62	149	125	78	139
5350	dar. sonst. Materialaufwand	€/ ha LF	359	279	363	420	305	396
5352	dar. Heizmat., Strom	€/ ha LF	84	56	86	103	61	99
5354	dar. Wasser, Abwasser	€/ ha LF	12	12	11	13	11	13
5355	dar. Treib- u. Schmierstoffe	€/ ha LF	156	136	155	172	141	165
5357	dar. Lohnarbeit, Masch.miete	€/ ha LF	45	41	46	46	45	44

**Spez. Milchvieh- und Milchviehverbundbetriebe untergliedert nach Bestandsgröße Milchkühe in Stück
bzw. nach Viehbesatz insgesamt (VE / 100 ha LF)**

Blatt 4 von 4

Kennzahl	Bezeichnung	Maßeinheit	Betriebe gesamt	bis 400 Milchkühe	>400 bis 800 Milchkühe	über 800 Milchkühe	bis 60 VE je 100 ha LF	über 60 VE je 100 ha LF
0001	Betriebe	Anzahl	155	60	57	38	64	91
Aufwand								
5500	Personalaufwand (ohne BUV)	€ / ha LF	746	545	765	886	587	853
5501	Personalaufwand (ohne BUV)	€ / eAK	27.488	26.233	27.735	27.936	27.494	27.484
5600	Betriebswirtschaftliche AfA	€ / ha LF	338	275	352	373	293	368
5636	dar. Wirtschaftsgeb. u. baul. Anl.	€ / ha LF	98	73	107	108	78	111
5642	dar. Maschinen u. Geräte	€ / ha LF	148	124	150	166	131	160
5641	dar. Betriebsvorrichtungen	€ / ha LF	50	37	55	56	49	51
5700	Sonst. betriebl. Aufwand	€ / ha LF	620	536	654	656	603	632
5710	dar. Unterhaltung	€ / ha LF	211	168	231	226	192	224
5715	dar. Gebäude u. baul. Anlagen	€ / ha LF	56	39	68	57	56	55
5720	dar. techn. Anl., Masch., Fuhrp.	€ / ha LF	155	128	163	168	136	168
5730	dar. Betriebsversicherung	€ / ha LF	73	67	74	77	66	78
5731	dar. betriebliche Unfallversicherung	€ / ha LF	17	15	17	19	14	19
5742	dar. Pachten	€ / ha LF	135	115	136	150	135	135
5765	Pachtpreis / ha Pachtfläche	€ / ha	170	152	174	181	175	167
5764	dar. zeitraumzugehörige Vorsteuer	€ / ha LF	0	0	1	0	1	0
5770	dar. zeitraumfremder Aufwand	€ / ha LF	26	8	46	23	38	19
Unternehmensergebnis								
6000	Betriebsergebnis	€ / ha LF	36	2	73	29	54	24
4000	Betriebliche Erträge	€ / ha LF	3.152	2.423	3.265	3.621	2.664	3.481
5000	Betriebliche Aufwendungen	€ / ha LF	3.116	2.421	3.192	3.592	2.610	3.457
7000	Finanzergebnis	€ / ha LF	-32	-33	-28	-35	-32	-32
7230	dar. Zinsaufwand	€ / ha LF	55	49	52	61	52	56
7600	Außerordentliches Ergebnis	€ / ha LF	1	3	5	-3	2	1
7800	Steuern vom Einkommen u. Ertrag	€ / ha LF	16	9	22	15	18	14
7900	Sonstige Steuern	€ / ha LF	8	8	8	7	8	8
7910	Unternehmensertrag	€ / ha LF	3.194	2.448	3.297	3.686	2.689	3.535
7920	Unternehmensaufwand vor Steuern	€ / ha LF	3.197	2.484	3.255	3.702	2.672	3.551
Rentabilität								
9000	Gewinn/Jahresübersch. vor Steuern	€ / Betrieb	-3.186	-40.370	57.708	-35.816	25.499	-23.361
9000	Gewinn/Jahresübersch. vor Steuern	€ / ha LF	-2	-36	42	-16	18	-15
9004	Ordentliches Ergebnis	€ / Betrieb	-70.545	-97.889	-6.177	-123.922	-47.582	-86.695
9004	Ordentliches Ergebnis	€ / ha LF	-47	-88	-4	-55	-33	-57
9006	Gewinn + Personalaufwand (ohne BUV)	€ / AK	27.409	24.497	29.246	27.433	28.315	26.989
9007	Ordentliches Ergeb. + Personalaufw. (o. BUV)	€ / AK	25.746	22.024	27.573	26.196	25.964	25.645
9008	Ordentliches Ergeb. + Personalaufw. (o. BUV)	€ / ha LF	699	458	761	831	554	796
9071	Betriebseinkommen	€ / ha LF	913	639	976	1.068	764	1.013
9073	Relative Faktorentlohnung	%	83,8	77,1	86,6	85,1	83,5	84,0
9103	Ordentliche Rentabilitätsrate	%	-1,5	-3,6	-0,1	-1,5	-1,2	-1,6
9120	Gesamtkapitalrentabilität	%	0,1	-0,7	0,7	0,1	0,3	0,0
9131	Eigenkapitalrentabilität (ohne Boden)	%	0,0	0,0	0,0	0,0	0,0	0,0
Liquidität / Stabilität								
9601	Liquidität 1. Grades	%	111	93	159	91	110	112
9221	Cashflow I	€ / ha LF	406	303	443	453	371	429
9223	Cashflow III (zur Neufinanzierung verfügbar)	€ / ha LF	127	56	146	164	102	144
9240	Kapitaldienst	€ / ha LF	334	296	349	349	322	342
9231	Langfristige Kapitaldienstgrenze	€ / ha LF	0	-39	30	3	8	-5
9232	Mittelfristige Kapitaldienstgrenze	€ / ha LF	102	39	143	114	91	110
9233	Kurzfristige Kapitaldienstgrenze	€ / ha LF	338	237	382	376	302	362
9241	Ausschöpf. d. langfr. Kapitaldienstgr.	%	>1.000	<Null	>1.000	>1.000	>1.000	<Null
9242	Ausschöpf. d. mittelfr. Kapitaldienstgr.	%	326	760	244	306	353	312
9243	Ausschöpf. d. kurzfr. Kapitaldienstgr.	%	99	125	91	93	106	94
9270	Eigenkapitalquote	%	63	62	66	60	63	62
9230	Eigenkapitalveränderung	€ / ha LF	-7	-39	11	1	18	-25
9239	Bereinigte Eigenkapitalveränderung	€ / ha LF	-55	-88	-23	-58	-44	-62
9238	Bereinigte Eigenkapitalveränderung	€ / AK	-2.012	-4.237	-824	-1.821	-2.058	-1.991

Verbundbetriebe
Oberstes und unterstes Viertel nach Benchmarkingpunkten

Blatt 1 von 4

Kennzahl	Bezeichnung	Maßeinheit	Betriebe gesamt	oberstes Viertel	unterstes Viertel
0001	Betriebe	Anzahl	89	22	22
Faktorausstattung					
1006	Wirtschaftliche Betriebsgröße	€ / ha LF	2.011	2.074	2.049
1030	Landw. genutzte Fläche (LF)	ha / Betrieb	1.525,3	1.818,7	1.373,2
1033	dar. zugepachtete LF (Netto)	ha / Betrieb	1.161,5	1.383,0	1.020,0
1150	Ackerfläche	% LF	87,1	90,3	85,5
1160	Dauergrünland	% LF	12,7	9,5	14,1
1056	Ertragsmesszahl	EMZ / a	43	48	43
1110	Arbeitskräfte insgesamt	AK / Betrieb	35,95	40,27	33,63
1114	AK-Besatz	AK / 100 ha LF	2,36	2,21	2,45
Produktionsstruktur					
1151	Ackerfläche (Anfang des Jahres)	ha AF / Betrieb	1.339,6	1.650,2	1.203,2
1210	dar. Getreide (ohne Körnermais)	% AF	52,9	53,4	52,7
1230	dar. Ölfrüchte, Hülsenfr., Faserpflanzen	% AF	19,6	19,1	20,0
1237	dar. Winterraps	% AF	17,4	16,9	17,9
1240	dar. Kartoffeln	% AF	1,2	1,2	0,6
1250	dar. Zuckerrüben	% AF	1,6	1,8	2,4
1271	dar. Silomais	% AF	12,2	12,3	13,4
1275	dar. sonst. Ackerfutter	% AF	3,9	3,3	3,2
1284	dar. nachwachs. Rohstoffe / Energiepflanzen	% AF	1,0	1,5	1,1
1300	Viehbesatz	VE / 100 ha LF	65,4	63,1	78,4
1330	dar. Rinder	VE / 100 ha LF	45,9	43,2	44,7
1335	dar. Milchkühe	VE / 100 ha LF	27,2	26,0	27,4
1336	dar. Mutter- und Ammenkühe	VE / 100 ha LF	1,4	0,0	0,9
1339	dar. Jung- und Mastvieh	VE / 100 ha LF	12,1	11,5	10,3
1350	dar. Schweine	VE / 100 ha LF	18,7	19,1	31,2
1351	dar. Mastschweine und Läufer	VE / 100 ha LF	13,0	14,1	17,7
1352	dar. Zuchtsauen	VE / 100 ha LF	1,7	1,3	4,4
1340	dar. Schafe	VE / 100 ha LF	0,1	0,0	0,4
1320	dar. Pferde	VE / 100 ha LF	0,0	0,0	0,1
1391	Rauhfuttermittelverzehr	GV / Betrieb	702,8	789,7	620,1
Erträge, Leistungen, Preise					
1411	Getreide (ohne Körnermais)	dt / ha	77	83	70
1420	dar. Weizen	dt / ha	82	82	76
1426	dar. Wintergerste	dt / ha	83	93	74
1427	dar. Sommergerste	dt / ha	59	67	51
1433	dar. Roggen	dt / ha	58	76	44
1434	dar. Triticale	dt / ha	67	60	65
1465	Raps	dt / ha	40	41	36
1472	Kartoffeln	dt / ha	397	434	399
1473	Zuckerrüben	dt / ha	710	759	695
1631	Milchleistung (4 % Fett)	kg / Kuh	9.169	9.512	8.937
1632	Milchleistung (nat. Fettgehalt)	kg / Kuh	9.237	9.544	9.035
1612	Lebend geborene Ferkel	Ferkel / Sau	29	31	28
1511	Getreideerlös insges. (netto; o. Körnermais)	€ / dt	15,86	16,14	15,59
1520	Weizenerlös (netto)	€ / dt	16,49	16,68	16,39
1526	Wintergersterlös (netto)	€ / dt	14,26	14,33	14,12
1527	Sommergersterlös (netto)	€ / dt	16,83	18,27	16,71
1533	Roggenerlös (netto)	€ / dt	14,53	15,49	13,52
1534	Triticaleerlös (netto)	€ / dt	16,19	13,07	14,19
1565	Rapselerlös (netto)	€ / dt	37,03	38,84	37,52
1572	Kartoffelerlös (netto)	€ / dt	11,44	13,56	9,44
1573	Zuckerrübenerlös (netto)	€ / dt	3,51	3,36	3,20
1731	Milcherlös (netto bei 4 % Fett)	€ / dt	27,88	28,35	28,06
1732	Milcherlös (netto bei nat. Fettgehalt)	€ / dt	27,67	28,26	27,76

Verbundbetriebe
Oberstes und unterstes Viertel nach Benchmarkingpunkten

Blatt 2 von 4

Kennzahl	Bezeichnung	Maßeinheit	Betriebe gesamt	oberstes Viertel	unterstes Viertel
0001	Betriebe	Anzahl	89	22	22
Bilanz					
2000	Summe Aktiva (Bilanzvermögen)	€ / Betrieb	9.032.637	11.127.511	8.211.651
2000	Summe Aktiva (Bilanzvermögen)	€ / ha LF	5.922	6.118	5.980
2100	Sachanlagen gesamt	€ / ha LF	3.730	3.718	3.973
2111	dar. Boden	€ / ha LF	1.571	1.464	1.938
2115	dar. Gebäude, baul. Anlagen	€ / ha LF	967	1.014	1.000
2120	dar. techn. Anlagen u. Maschinen	€ / ha LF	996	1.027	818
2130	dar. andere Anlagen insges.	€ / ha LF	115	113	100
2160	dar. Anlagen im Bau, Anzahlungen	€ / ha LF	76	92	117
2200	Finanzanlagen	€ / ha LF	222	215	185
2211	dar. Anteile an verbund. Untern.	€ / ha LF	50	23	33
2213	dar. Beteiligungen	€ / ha LF	81	68	62
2300	Tiervermögen	€ / ha LF	373	361	413
2320	dar. Rinder	€ / ha LF	323	301	315
2330	dar. Schweine	€ / ha LF	48	58	92
2400	Umlaufvermögen (ohne Tiere)	€ / ha LF	1.583	1.810	1.397
2410	dav. Vorräte	€ / ha LF	652	705	629
2412	dar. Feldinventar	€ / ha LF	244	268	232
2420	dav. Finanzumlaufvermögen	€ / ha LF	931	1.105	768
2431	dar. Forderungen aus Liefer. u. Leist.	€ / ha LF	175	173	176
2450	dar. Bank, Kasse	€ / ha LF	529	703	384
9041	Eigenkapital (+ 50% Sonderposten)	€ / ha LF	3.903	4.490	3.278
3600	dar. Geschäftsguth., gez. Kapital	€ / ha LF	153	237	160
3140	Sonderposten gesamt	€ / ha LF	226	171	308
3400	Rückstellungen	€ / ha LF	125	113	94
3500	Verbindlichkeiten	€ / ha LF	1.754	1.408	2.417
3510	dar. geg. Kreditinstituten	€ / ha LF	1.287	894	1.844
3521	dar. aus Lieferungen u. Leistungen	€ / ha LF	136	107	217
9280	Anlagenintensität	%	55	53	55
9281	Veralterungsgrad abnutzbares Anlagenverm.	%	35	37	32
9292	Fremdkapitaldeckung II	%	164	217	108
Investitionen, Finanzierung					
8300	Bruttoinvestitionen	€ / ha LF	441	540	439
8231	Zugang Boden	€ / ha LF	71	73	57
8232	Zugang Wirtschaftsgeb.u.baul. Anl.	€ / ha LF	44	66	65
8251	Zugang Anlagen im Bau, Anzahlung	€ / ha LF	132	162	189
8241	Zugang techn. Anlagen u. Masch.	€ / ha LF	152	175	95
2800	Veränderung Tiervermögen	€ / ha LF	1	9	-1
8400	Nettoinvestitionen	€ / ha LF	92	141	131
8401	Nettoinvestitionen	€ / AK	3.893	6.346	5.352
8404	Veränderung Sachanlageverm. (o. Boden)	%	0	2	3
9314	Nettoverbindlichkeiten	€ / ha LF	823	303	1.648
9315	Veränd. Nettoverbindlichkeiten	€ / ha LF	113	44	382
9317	Tilg.lang- u.mittelfr.Verbindlk.geg.Kreditinst.	€ / ha LF	135	105	143
9318	Tilg.von Verbindlk.ges.(incl.Verm.auseinand.)	€ / ha LF	215	166	243
9319	dar. Tilgung v.Altschuld.u.Verm.auseinand.	€ / ha LF	2	5	0
2920	Veränd. Finanzumlaufvermögen	€ / ha LF	-37	-32	-71
3822	Veränderung Sonder-AfA	€ / ha LF	-1	-1	-1

Verbundbetriebe
Oberstes und unterstes Viertel nach Benchmarkingpunkten

Blatt 3 von 4

Kennzahl	Bezeichnung	Maßeinheit	Betriebe gesamt	oberstes Viertel	unterstes Viertel
0001	Betriebe	Anzahl	89	22	22
Gewinn- und Verlustrechnung					
Ertrag					
4010	Umsatzerlöse	€ / ha LF	2.446	2.582	2.208
4100	dar. landwirtschaftl. Pflanzenprod.	€ / ha LF	943	1.048	796
4112	dar. Getreide (ohne Körnermais)	€ / ha LF	487	555	414
4120	dar. Ölfr., Hülsenfr., Faserpfl.	€ / ha LF	250	278	230
4130	dar. Kartoffeln	€ / ha LF	52	56	21
4140	dar. Zuckerrüben	€ / ha LF	35	42	45
4173	dar. nachwachs. Rohstoffe / Energiepfl.	€ / ha LF	11	30	6
4200	dar. Tierproduktion	€ / ha LF	1.042	1.059	1.105
4220	dar. Rinder	€ / ha LF	132	118	97
4230	dar. Milch	€ / ha LF	678	686	671
4240	dar. Schweine	€ / ha LF	198	227	305
4260	dar. Geflügel, Eier	€ / ha LF	10	21	17
4300	dar. Obst, Weinbau	€ / ha LF	5	15	0
4360	dar. Nebenbetr., Handel, Dienstleist.	€ / ha LF	457	460	308
4368	dar. Lohnarbeit, Masch.miete	€ / ha LF	57	43	66
4400	Bestandsveränderungen	€ / ha LF	1	1	1
4500	Sonst. betr. Erträge	€ / ha LF	583	667	538
4510	dar. Zulagen u. Zuschüsse	€ / ha LF	407	435	371
4660	dar. betriebsbezogene Zahlungen	€ / ha LF	325	333	330
4670	dar. EU-Direktzahlungen (bis WJ 14/15 Betriebsprämie)	€ / ha LF	278	279	277
4671	dav. Basisprämie - gültig ab WJ 15/16	€ / ha LF	191	190	190
4672	dav. Greening-Prämie - gültig ab WJ 15/16	€ / ha LF	86	88	84
4673	dav. Umverteilungsprämie - gültig ab WJ 15/16	€ / ha LF	2	1	2
4674	dav. Förderung für Junglandwirte - gültig ab WJ 15/16	€ / ha LF	0	0	0
4680	dar. Ausgleichszulage	€ / ha LF	9	3	15
4690	dar. für umweltger. Agrarprod.	€ / ha LF	21	34	13
4698	dar. sonstige Zuschüsse	€ / ha LF	14	14	25
4520	dar. aufwandsbezogene Zahlungen	€ / ha LF	79	100	39
4560	dar. Agrardieselerstattung	€ / ha LF	31	32	30
4550	dar. Investitionszuschüsse	€ / ha LF	36	42	5
4722	dar. Mieten u. Pachten	€ / ha LF	41	54	38
4725	dar. zeitraumzugehörige Ust.	€ / ha LF	0	0	0
4900	dar. zeitraumfremde Erträge	€ / ha LF	64	94	55
Aufwand					
5100	Materialaufwand	€ / ha LF	1.409	1.399	1.418
5110	dar. Pflanzenproduktion	€ / ha LF	446	450	399
5111	dar. Saat- u. Pflanzgut	€ / ha LF	91	91	82
5112	dar. Düngemittel	€ / ha LF	156	158	140
5113	dar. Pflanzenschutz	€ / ha LF	124	127	117
5210	dar. Tierproduktion	€ / ha LF	491	459	585
5211	dar. Tierzukauf	€ / ha LF	62	59	41
5280	dar. Futtermittelzukauf	€ / ha LF	302	285	398
5292	dar. Tierarzt	€ / ha LF	54	45	69
5293	dar. Besamung	€ / ha LF	21	18	22
5294	dar. sonst. bezogene Leist. Tierprod.	€ / ha LF	28	28	25
5330	dar. Nebenbetr., Handel, Dienstleist.	€ / ha LF	119	122	84
5350	dar. sonst. Materialaufwand	€ / ha LF	355	370	352
5352	dar. Heizmat., Strom	€ / ha LF	75	88	69
5354	dar. Wasser, Abwasser	€ / ha LF	12	12	10
5355	dar. Treib- u. Schmierstoffe	€ / ha LF	148	153	148
5357	dar. Lohnarbeit, Masch.miete	€ / ha LF	54	47	73

Verbundbetriebe
Oberstes und unterstes Viertel nach Benchmarkingpunkten

Blatt 4 von 4

Kennzahl	Bezeichnung	Maßeinheit	Betriebe gesamt	oberstes Viertel	unterstes Viertel
0001	Betriebe	Anzahl	89	22	22
Aufwand					
5500	Personalaufwand (ohne BUV)	€ / ha LF	659	642	642
5501	Personalaufwand (ohne BUV)	€ / eAK	27.957	29.003	26.229
5600	Betriebswirtschaftliche AfA	€ / ha LF	300	312	270
5636	dar. Wirtschaftsgeb. u. baul. Anl.	€ / ha LF	81	80	83
5642	dar. Maschinen u. Geräte	€ / ha LF	143	162	126
5641	dar. Betriebsvorrichtungen	€ / ha LF	41	31	30
5700	Sonst. betriebl. Aufwand	€ / ha LF	586	661	513
5710	dar. Unterhaltung	€ / ha LF	195	205	190
5715	dar. Gebäude u. baul. Anlagen	€ / ha LF	52	61	46
5720	dar. techn. Anl., Masch., Fuhrp.	€ / ha LF	143	144	143
5730	dar. Betriebsversicherung	€ / ha LF	69	70	68
5731	dar. betriebliche Unfallversicherung	€ / ha LF	15	15	15
5742	dar. Pachten	€ / ha LF	155	183	148
5765	Pachtpreis / ha Pachtfläche	€ / ha	197	234	196
5764	dar. zeitraumzugehörige Vorsteuer	€ / ha LF	1	0	0
5770	dar. zeitraumfremder Aufwand	€ / ha LF	31	72	8
Unternehmensergebnis					
6000	Betriebsergebnis	€ / ha LF	80	239	-94
4000	Betriebliche Erträge	€ / ha LF	3.033	3.254	2.749
5000	Betriebliche Aufwendungen	€ / ha LF	2.954	3.015	2.843
7000	Finanzergebnis	€ / ha LF	-46	-49	-56
7230	dar. Zinsaufwand	€ / ha LF	46	36	66
7600	Außerordentliches Ergebnis	€ / ha LF	-2	-10	5
7800	Steuern vom Einkommen u. Ertrag	€ / ha LF	20	44	9
7900	Sonstige Steuern	€ / ha LF	8	8	7
7910	Unternehmensertrag	€ / ha LF	3.058	3.274	2.776
7920	Unternehmensaufwand vor Steuern	€ / ha LF	3.034	3.101	2.928
Rentabilität					
9000	Gewinn/Jahresübersch. vor Steuern	€ / Betrieb	36.233	314.452	-208.222
9000	Gewinn/Jahresübersch. vor Steuern	€ / ha LF	24	173	-152
9004	Ordentliches Ergebnis	€ / Betrieb	10.833	342.100	-275.137
9004	Ordentliches Ergebnis	€ / ha LF	7	188	-200
9006	Gewinn + Personalaufwand (ohne BUV)	€ / AK	28.965	36.811	20.037
9007	Ordentliches Ergeb. + Personalaufw. (o. BUV)	€ / AK	28.259	37.497	18.046
9008	Ordentliches Ergeb. + Personalaufw. (o. BUV)	€ / ha LF	666	830	442
9071	Betriebseinkommen	€ / ha LF	894	1.069	681
9073	Relative Faktorentlohnung	%	87,7	102,5	69,2
9103	Ordentliche Rentabilitätsrate	%	0,2	5,8	-7,3
9120	Gesamtkapitalrentabilität	%	0,9	3,7	-2,3
9131	Eigenkapitalrentabilität (ohne Boden)	%	0,0	4,4	0,0
Liquidität / Stabilität					
9601	Liquidität 1. Grades	%	152	270	84
9221	Cashflow I	€ / ha LF	338	537	76
9223	Cashflow III (zur Neufinanzierung verfügbar)	€ / ha LF	123	370	-167
9240	Kapitaldienst	€ / ha LF	261	202	309
9231	Langfristige Kapitaldienstgrenze	€ / ha LF	18	153	-147
9232	Mittelfristige Kapitaldienstgrenze	€ / ha LF	102	238	-61
9233	Kurzfristige Kapitaldienstgrenze	€ / ha LF	317	465	123
9241	Ausschöpfung d. langfr. Kapitaldienstgr.	%	>1.000	132	<Null
9242	Ausschöpfung d. mittelfr. Kapitaldienstgr.	%	256	85	<Null
9243	Ausschöpfung d. kurzfr. Kapitaldienstgr.	%	82	43	250
9270	Eigenkapitalquote	%	66	73	55
9230	Eigenkapitalveränderung	€ / ha LF	5	122	-212
9239	Bereinigte Eigenkapitalveränderung	€ / ha LF	-28	117	-213
9238	Bereinigte Eigenkapitalveränderung	€ / AK	-1.188	5.282	-8.682

Verbundbetriebe
untergliedert nach Betriebstypen

* Spez.Veredelungs- und Veredelungsverbundbetriebe

Blatt 1 von 4

Kennzahl	Bezeichnung	Maßeinheit	Betriebe gesamt	Milchvieh- verbundbetr.	Veredelungs- verbundbetr.	Sonstige Verbundbetr.	Gemeinsame Gruppe*
0001	Betriebe	Anzahl	89	73	8	8	25
Faktorausstattung							
1006	Wirtschaftliche Betriebsgröße	€ / ha LF	2.011	1.994	2.268	1.978	3.013
1030	Landw. genutzte Fläche (LF)	ha / Betrieb	1.525,3	1.579,1	1.126,4	1.433,2	670,0
1033	dar. zugepachtete LF (Netto)	ha / Betrieb	1.161,5	1.196,1	853,6	1.153,7	474,8
1150	Ackerfläche	% LF	87,1	86,8	92,1	86,4	89,6
1160	Dauergrünland	% LF	12,7	13,0	7,3	13,1	10,0
1056	Ertragsmesszahl	EMZ / a	43	43	46	41	41
1110	Arbeitskräfte insgesamt	AK / Betrieb	35,95	37,67	23,64	32,60	15,92
1114	AK-Besatz	AK / 100 ha LF	2,36	2,39	2,10	2,27	2,38
Produktionsstruktur							
1151	Ackerfläche (Anfang des Jahres)	ha AF / Betrieb	1.339,6	1.381,3	1.053,2	1.245,0	611,1
1210	dar. Getreide (ohne Körnermais)	% AF	52,9	52,9	57,6	49,1	56,8
1230	dar. Ölfrüchte, Hülsenfr., Faserpflanzen	% AF	19,6	19,9	20,7	15,8	20,5
1237	dar. Winterraps	% AF	17,4	17,7	18,6	14,0	17,9
1240	dar. Kartoffeln	% AF	1,2	1,2	0,2	2,7	0,1
1250	dar. Zuckerrüben	% AF	1,6	1,7	1,7	1,0	1,7
1271	dar. Silomais	% AF	12,2	12,8	5,9	12,2	7,6
1275	dar. sonst. Ackerfutter	% AF	3,9	4,0	2,3	3,8	2,5
1284	dar. nachwachs. Rohstoffe / Energiepflanzen	% AF	1,0	0,6	0,1	5,4	0,1
1300	Viehbesatz	VE / 100 ha LF	65,4	58,7	124,5	85,9	185,9
1330	dar. Rinder	VE / 100 ha LF	45,9	50,0	1,9	39,2	5,6
1335	dar. Milchkühe	VE / 100 ha LF	27,2	30,4	0,0	16,3	2,3
1336	dar. Mutter- und Ammenkühe	VE / 100 ha LF	1,4	1,2	0,9	3,7	1,3
1339	dar. Jung- und Mastvieh	VE / 100 ha LF	12,1	12,8	1,0	13,2	1,5
1350	dar. Schweine	VE / 100 ha LF	18,7	8,0	119,6	46,5	158,6
1351	dar. Mastschweine und Läufer	VE / 100 ha LF	13,0	5,8	80,8	32,8	98,0
1352	dar. Zuchtsauen	VE / 100 ha LF	1,7	0,7	10,0	4,8	16,6
1340	dar. Schafe	VE / 100 ha LF	0,1	0,2	0,0	0,0	0,0
1320	dar. Pferde	VE / 100 ha LF	0,0	0,0	0,0	0,0	0,0
1391	Rauhfuttermittelverzehr	GV / Betrieb	702,8	792,7	21,0	564,2	37,7
Erträge, Leistungen, Preise							
1411	Getreide (ohne Körnermais)	dt / ha	77	78	74	80	67
1420	dar. Weizen	dt / ha	82	82	76	86	73
1426	dar. Wintergerste	dt / ha	83	83	78	84	72
1427	dar. Sommergerste	dt / ha	59	59	72	58	58
1433	dar. Roggen	dt / ha	58	58	62	54	51
1434	dar. Triticale	dt / ha	67	67	63	69	56
1465	Raps	dt / ha	40	40	40	41	36
1472	Kartoffeln	dt / ha	397	382	399	462	399
1473	Zuckerrüben	dt / ha	710	710	742	672	639
1631	Milchleistung (4 % Fett)	kg / Kuh	9.169	9.155		9.445	10.595
1632	Milchleistung (nat. Fettgehalt)	kg / Kuh	9.237	9.236		9.271	11.675
1612	Lebend geborene Ferkel	Ferkel / Sau	29	28	30	30	30
1511	Getreideerlös insges.(netto; o. Körnermais)	€ / dt	15,86	15,80	17,01	15,10	16,55
1520	Weizenerlös (netto)	€ / dt	16,49	16,49	17,04	15,64	17,31
1526	Wintergersteerlös (netto)	€ / dt	14,26	14,02	17,52	14,39	16,20
1527	Sommergersteerlös (netto)	€ / dt	16,83	16,91	16,89	15,59	15,11
1533	Roggenerlös (netto)	€ / dt	14,53	14,78	13,68	13,42	13,56
1534	Triticaleerlös (netto)	€ / dt	16,19	16,01	22,37	14,00	14,79
1565	Rapselerlös (netto)	€ / dt	37,03	37,00	38,34	35,70	36,77
1572	Kartoffelerlös (netto)	€ / dt	11,44	11,01	19,73	11,27	19,75
1573	Zuckerrübenelerlös (netto)	€ / dt	3,51	3,56	3,01	3,57	3,27
1731	Milcherlös (netto bei 4 % Fett)	€ / dt	27,88	27,84		28,51	29,61
1732	Milcherlös (netto bei nat. Fettgehalt)	€ / dt	27,67	27,60		29,04	26,88

Verbundbetriebe
untergliedert nach Betriebstypen

* Spez.Veredlungs- und Veredelungsverbundbetriebe

Blatt 2 von 4

Kennzahl	Bezeichnung	Maßeinheit	Betriebe gesamt	Milchvieh- verbundbetr.	Veredelungs- verbundbetr.	Sonstige Verbundbetr.	Gemeinsame Gruppe*
0001	Betriebe	Anzahl	89	73	8	8	25
Bilanz							
2000	Summe Aktiva (Bilanzvermögen)	€ / Betrieb	9.032.637	9.314.857	6.926.002	8.564.012	5.235.423
2000	Summe Aktiva (Bilanzvermögen)	€ / ha LF	5.922	5.899	6.149	5.976	7.815
2100	Sachanlagen gesamt	€ / ha LF	3.730	3.723	3.979	3.603	5.093
2111	dar. Boden	€ / ha LF	1.571	1.598	1.621	1.264	2.136
2115	dar. Gebäude, baul. Anlagen	€ / ha LF	967	954	1.019	1.056	1.324
2120	dar. techn. Anlagen u. Maschinen	€ / ha LF	996	990	1.105	964	1.165
2130	dar. andere Anlagen insges.	€ / ha LF	115	117	57	134	226
2160	dar. Anlagen im Bau, Anzahlungen	€ / ha LF	76	60	148	181	226
2200	Finanzanlagen	€ / ha LF	222	215	229	292	209
2211	dar. Anteile an verbund. Untern.	€ / ha LF	50	56	17	11	32
2213	dar. Beteiligungen	€ / ha LF	81	80	83	88	83
2300	Tiervermögen	€ / ha LF	373	373	321	416	505
2320	dar. Rinder	€ / ha LF	323	350	14	293	44
2330	dar. Schweine	€ / ha LF	48	21	301	123	439
2400	Umlaufvermögen (ohne Tiere)	€ / ha LF	1.583	1.576	1.587	1.649	1.983
2410	dav. Vorräte	€ / ha LF	652	652	638	654	623
2412	dar. Feldinventar	€ / ha LF	244	239	394	173	334
2420	dav. Finanzumlaufvermögen	€ / ha LF	931	923	949	995	1.360
2431	dar. Forderungen aus Liefer. u. Leist.	€ / ha LF	175	184	128	123	256
2450	dar. Bank, Kasse	€ / ha LF	529	519	477	666	498
9041	Eigenkapital (+ 50% Sonderposten)	€ / ha LF	3.903	3.947	3.057	4.128	3.796
3600	dar. Geschäftsguth., gez. Kapital	€ / ha LF	153	152	166	151	178
3140	Sonderposten gesamt	€ / ha LF	226	222	272	235	375
3400	Rückstellungen	€ / ha LF	125	121	172	123	185
3500	Verbindlichkeiten	€ / ha LF	1.754	1.694	2.734	1.587	3.605
3510	dar. geg. Kreditinstituten	€ / ha LF	1.287	1.279	1.444	1.249	2.207
3521	dar. aus Lieferungen u. Leistungen	€ / ha LF	136	127	199	180	309
9280	Anlagenintensität	%	55	54	57	56	56
9281	Veralterungsgrad abnutzbares Anlagenverm.	%	35	34	38	41	43
9292	Fremdkapitaldeckung II	%	164	168	107	188	102
Investitionen, Finanzierung							
8300	Bruttoinvestitionen	€ / ha LF	441	417	498	641	778
8231	Zugang Boden	€ / ha LF	71	69	106	69	227
8232	Zugang Wirtschaftsgeb.u.baul. Anl.	€ / ha LF	44	35	44	141	71
8251	Zugang Anlagen im Bau, Anzahlung	€ / ha LF	132	123	170	197	329
8241	Zugang techn. Anlagen u. Masch.	€ / ha LF	152	151	140	176	120
2800	Veränderung Tiervermögen	€ / ha LF	1	1	10	1	26
8400	Nettoinvestitionen	€ / ha LF	92	67	109	326	325
8401	Nettoinvestitionen	€ / AK	3.893	2.816	5.175	14.318	13.655
8404	Veränderung Sachanlageverm. (o. Boden)	%	0	-1	0	11	4
9314	Nettoverbindlichkeiten	€ / ha LF	823	771	1.784	592	2.244
9315	Veränd. Nettoverbindlichkeiten	€ / ha LF	113	88	236	265	379
9317	Tilg.lang- u.mittelfr.Verbindlk.geg.Kreditinst.	€ / ha LF	135	140	113	105	184
9318	Tilg.von Verbindlk.ges.(incl.Verm.auseinand.)	€ / ha LF	215	214	268	186	417
9319	dar. Tilgung v.Altschuld.u.Verm.auseinand.	€ / ha LF	2	1	0	11	0
2920	Veränd. Finanzumlaufvermögen	€ / ha LF	-37	-44	-16	19	38
3822	Veränderung Sonder-AfA	€ / ha LF	-1	-1	0	0	0

Verbundbetriebe
untergliedert nach Betriebstypen

* Spez.Veredlungs- und Veredlungsverbundbetriebe

Blatt 3 von 4

Kennzahl	Bezeichnung	Maßeinheit	Betriebe gesamt	Milchvieh- verbundbetr.	Veredlungs- verbundbetr.	Sonstige Verbundbetr.	Gemeinsame Gruppe*
0001	Betriebe	Anzahl	89	73	8	8	25
Gewinn- und Verlustrechnung							
Ertrag							
4010	Umsatzerlöse	€ / ha LF	2.446	2.376	3.215	2.548	4.125
4100	dar. landwirtschaftl. Pflanzenprod.	€ / ha LF	943	923	1.237	915	986
4112	dar. Getreide (ohne Körnermais)	€ / ha LF	487	483	689	370	508
4120	dar. Ölf., Hülsenfr., Faserpfl.	€ / ha LF	250	248	344	187	277
4130	dar. Kartoffeln	€ / ha LF	52	47	60	102	32
4140	dar. Zuckerrüben	€ / ha LF	35	37	36	19	33
4173	dar. nachwachs. Rohstoffe / Energiepfl.	€ / ha LF	11	3	0	104	0
4200	dar. Tierproduktion	€ / ha LF	1.042	1.010	1.405	1.076	2.599
4220	dar. Rinder	€ / ha LF	132	135	22	191	22
4230	dar. Milch	€ / ha LF	678	756	0	434	72
4240	dar. Schweine	€ / ha LF	198	89	1.287	438	2.014
4260	dar. Geflügel, Eier	€ / ha LF	10	5	94	0	489
4300	dar. Obst, Weinbau	€ / ha LF	5	1	50	0	28
4360	dar. Nebenbetr., Handel, Dienstleist.	€ / ha LF	457	442	523	556	512
4368	dar. Lohnarbeit, Masch.miete	€ / ha LF	57	55	119	19	109
4400	Bestandsveränderungen	€ / ha LF	1	0	-14	22	-20
4500	Sonst. betr. Erträge	€ / ha LF	583	594	503	539	593
4510	dar. Zulagen u. Zuschüsse	€ / ha LF	407	413	352	390	380
4660	dar. betriebsbezogene Zahlungen	€ / ha LF	325	325	318	335	329
4670	dar. EU-Direktzahlungen (bis WJ 14/15 Betriebsprämie)	€ / ha LF	278	278	280	275	278
4671	dar. Basisprämie - gültig ab WJ 15/16	€ / ha LF	191	191	190	187	188
4672	dar. Greening-Prämie - gültig ab WJ 15/16	€ / ha LF	86	85	88	87	87
4673	dar. Umverteilungsprämie - gültig ab WJ 15/16	€ / ha LF	2	2	2	2	3
4674	dar. Förderung für Junglandwirte - gültig ab WJ 15/16	€ / ha LF	0	0	0	0	0
4680	dar. Ausgleichszulage	€ / ha LF	9	9	0	13	13
4690	dar. für umweltger. Agrarprod.	€ / ha LF	21	18	28	46	31
4698	dar. sonstige Zuschüsse	€ / ha LF	14	16	2	1	2
4520	dar. aufwandsbezogene Zahlungen	€ / ha LF	79	85	32	53	49
4560	dar. Agrardieselerstattung	€ / ha LF	31	32	23	29	28
4550	dar. Investitionszuschüsse	€ / ha LF	36	41	3	15	16
4722	dar. Mieten u. Pachten	€ / ha LF	41	41	42	42	40
4725	dar. zeitraumzugehörige Ust.	€ / ha LF	0	0	0	0	0
4900	dar. zeitraumfremde Erträge	€ / ha LF	64	67	34	60	37
Aufwand							
5100	Materialaufwand	€ / ha LF	1.409	1.352	2.060	1.474	2.934
5110	dar. Pflanzenproduktion	€ / ha LF	446	445	513	403	470
5111	dar. Saat- u. Pflanzgut	€ / ha LF	91	90	93	96	82
5112	dar. Düngemittel	€ / ha LF	156	156	174	141	142
5113	dar. Pflanzenschutz	€ / ha LF	124	122	161	112	135
5210	dar. Tierproduktion	€ / ha LF	491	449	1.005	504	1.852
5211	dar. Tierzukauf	€ / ha LF	62	43	320	51	673
5280	dar. Futtermittelzukauf	€ / ha LF	302	277	576	342	973
5292	dar. Tierarzt	€ / ha LF	54	54	57	49	84
5293	dar. Besamung	€ / ha LF	21	22	11	13	18
5294	dar. sonst. bezogene Leist. Tierprod.	€ / ha LF	28	28	22	29	55
5330	dar. Nebenbetr., Handel, Dienstleist.	€ / ha LF	119	111	146	185	161
5350	dar. sonst. Materialaufwand	€ / ha LF	355	349	399	386	456
5352	dar. Heizmat., Strom	€ / ha LF	75	73	74	91	113
5354	dar. Wasser, Abwasser	€ / ha LF	12	13	9	6	9
5355	dar. Treib- u. Schmierstoffe	€ / ha LF	148	150	131	139	123
5357	dar. Lohnarbeit, Masch.miete	€ / ha LF	54	47	61	121	102

Verbundbetriebe
untergliedert nach Betriebstypen

* Spez.Veredlungs- und Veredelungsverbundbetriebe

Blatt 4 von 4

Kennzahl	Bezeichnung	Maßeinheit	Betriebe gesamt	Milchvieh- verbundbetr.	Veredelungs- verbundbetr.	Sonstige Verbundbetr.	Gemeinsame Gruppe*
0001	Betriebe	Anzahl	89	73	8	8	25
Aufwand							
5500	Personalaufwand (ohne BUV)	€ / ha LF	659	669	564	635	612
5501	Personalaufwand (ohne BUV)	€ / eAK	27.957	28.036	26.895	27.900	25.746
5600	Betriebswirtschaftliche AfA	€ / ha LF	300	300	330	275	362
5636	dar. Wirtschaftsgeb. u. baul. Anl.	€ / ha LF	81	81	88	75	101
5642	dar. Maschinen u. Geräte	€ / ha LF	143	143	193	107	159
5641	dar. Betriebsvorrichtungen	€ / ha LF	41	40	29	54	54
5700	Sonst. betriebl. Aufwand	€ / ha LF	586	597	485	553	560
5710	dar. Unterhaltung	€ / ha LF	195	199	119	221	171
5715	dar. Gebäude u. baul. Anlagen	€ / ha LF	52	53	11	70	40
5720	dar. techn. Anl., Masch., Fuhrp.	€ / ha LF	143	145	108	151	130
5730	dar. Betriebsversicherung	€ / ha LF	69	69	58	72	66
5731	dar. betriebliche Unfallversicherung	€ / ha LF	15	16	9	16	12
5742	dar. Pachten	€ / ha LF	155	154	177	149	154
5765	Pachtpreis / ha Pachtfläche	€ / ha	197	197	227	178	199
5764	dar. zeitraumzugehörige Vorsteuer	€ / ha LF	1	1	0	0	0
5770	dar. zeitraumfremder Aufwand	€ / ha LF	31	32	11	28	11
Unternehmensergebnis							
6000	Betriebsergebnis	€ / ha LF	80	56	264	173	230
4000	Betriebliche Erträge	€ / ha LF	3.033	2.973	3.704	3.111	4.698
5000	Betriebliche Aufwendungen	€ / ha LF	2.954	2.918	3.439	2.937	4.468
7000	Finanzergebnis	€ / ha LF	-46	-32	-249	-35	-176
7230	dar. Zinsaufwand	€ / ha LF	46	45	65	37	90
7600	Außerordentliches Ergebnis	€ / ha LF	-2	1	-43	0	-23
7800	Steuern vom Einkommen u. Ertrag	€ / ha LF	20	19	3	49	15
7900	Sonstige Steuern	€ / ha LF	8	8	11	7	11
7910	Unternehmensertrag	€ / ha LF	3.058	2.999	3.714	3.128	4.721
7920	Unternehmensaufwand vor Steuern	€ / ha LF	3.034	2.981	3.754	2.997	4.701
Rentabilität							
9000	Gewinn/Jahresübersch. vor Steuern	€ / Betrieb	36.233	28.352	-44.215	188.593	13.463
9000	Gewinn/Jahresübersch. vor Steuern	€ / ha LF	24	18	-39	132	20
9004	Ordentliches Ergebnis	€ / Betrieb	10.833	-25.130	191.396	158.436	73.759
9004	Ordentliches Ergebnis	€ / ha LF	7	-16	170	111	110
9006	Gewinn + Personalaufwand (ohne BUV)	€ / AK	28.965	28.789	25.025	33.685	26.591
9007	Ordentliches Ergeb. + Personalaufw. (o. BUV)	€ / AK	28.259	27.369	34.992	32.760	30.378
9008	Ordentliches Ergeb. + Personalaufw. (o. BUV)	€ / ha LF	666	653	734	745	722
9071	Betriebseinkommen	€ / ha LF	894	878	1.021	946	997
9073	Relative Faktorentlohnung	%	87,7	85,5	106,2	97,3	98,2
9103	Ordentliche Rentabilitätsrate	%	0,2	-0,5	4,6	3,5	2,3
9120	Gesamtkapitalrentabilität	%	0,9	0,5	3,8	2,4	2,6
9131	Eigenkapitalrentabilität (ohne Boden)	%	0,0	0,0	7,8	2,6	3,0
Liquidität / Stabilität							
9601	Liquidität 1. Grades	%	152	162	109	121	69
9221	Cashflow I	€ / ha LF	338	341	278	358	385
9223	Cashflow III (zur Neufinanzierung verfügbar)	€ / ha LF	123	127	10	172	-31
9240	Kapitaldienst	€ / ha LF	261	259	333	221	507
9231	Langfristige Kapitaldienstgrenze	€ / ha LF	18	9	43	85	93
9232	Mittelfristige Kapitaldienstgrenze	€ / ha LF	102	93	134	163	195
9233	Kurzfristige Kapitaldienstgrenze	€ / ha LF	317	309	373	361	454
9241	Ausschöpf. d. langfr. Kapitaldienstgr.	%	>1.000	>1.000	773	259	547
9242	Ausschöpf. d. mittelfr. Kapitaldienstgr.	%	256	278	249	136	260
9243	Ausschöpf. d. kurzfr. Kapitaldienstgr.	%	82	84	89	61	112
9270	Eigenkapitalquote	%	66	67	50	69	49
9230	Eigenkapitalveränderung	€ / ha LF	5	6	-109	85	-29
9239	Bereinigte Eigenkapitalveränderung	€ / ha LF	-28	-36	-22	50	3
9238	Bereinigte Eigenkapitalveränderung	€ / AK	-1.188	-1.520	-1.046	2.207	108

Verbundbetriebe untergliedert nach Betriebsgröße (LF - Gruppen)

Blatt 1 von 4

Kenn- zahl	Bezeichnung	Maß- einheit	Verbundbetriebe			
			Alle	bis 1000 ha LF	>1000 bis 2000 ha LF	über 2000 ha LF
0001	Betriebe	Anzahl	89	22	49	18
Faktorausstattung						
1006	Wirtschaftliche Betriebsgröße	€ / ha LF	2.011	2.060	1.922	2.123
1030	Landw. genutzte Fläche (LF)	ha / Betrieb	1.525,3	728,3	1.443,5	2.722,1
1033	dar. zugepachtete LF (Netto)	ha / Betrieb	1.161,5	545,9	1.069,6	2.164,0
1150	Ackerfläche	% LF	87,1	83,0	86,2	89,6
1160	Dauergrünland	% LF	12,7	16,1	13,6	10,2
1056	Ertragsmesszahl	EMZ / a	43	41	42	46
1110	Arbeitskräfte insgesamt	AK / Betrieb	35,95	18,20	35,56	58,70
1114	AK-Besatz	AK / 100 ha LF	2,36	2,50	2,46	2,16
Produktionsstruktur						
1151	Ackerfläche (Anfang des Jahres)	ha AF / Betrieb	1.339,6	613,4	1.257,1	2.451,5
1210	dar. Getreide (ohne Körnermais)	% AF	52,9	53,8	53,0	52,6
1230	dar. Ölfrüchte, Hülsenfr., Faserpflanzen	% AF	19,6	19,9	20,6	18,2
1237	dar. Winterraps	% AF	17,4	17,7	18,2	16,2
1240	dar. Kartoffeln	% AF	1,2	1,0	1,3	1,3
1250	dar. Zuckerrüben	% AF	1,6	1,6	1,4	2,0
1271	dar. Silomais	% AF	12,2	10,5	13,2	11,3
1275	dar. sonst. Ackerfutter	% AF	3,9	5,3	4,3	2,8
1284	dar. nachwachs. Rohstoffe / Energiepflanzen	% AF	1,0	2,2	0,5	1,4
1300	Viehbesatz	VE / 100 ha LF	65,4	86,7	62,3	62,9
1330	dar. Rinder	VE / 100 ha LF	45,9	44,3	45,1	47,4
1335	dar. Milchkühe	VE / 100 ha LF	27,2	21,4	27,5	28,5
1336	dar. Mutter- und Ammenkühe	VE / 100 ha LF	1,4	3,9	1,0	1,2
1339	dar. Jung- und Mastvieh	VE / 100 ha LF	12,1	13,7	12,0	11,7
1350	dar. Schweine	VE / 100 ha LF	18,7	36,4	17,1	15,1
1351	dar. Mastschweine und Läufer	VE / 100 ha LF	13,0	27,6	12,1	9,6
1352	dar. Zuchtsauen	VE / 100 ha LF	1,7	2,8	1,6	1,5
1340	dar. Schafe	VE / 100 ha LF	0,1	0,3	0,0	0,3
1320	dar. Pferde	VE / 100 ha LF	0,0	0,0	0,0	0,0
1391	Rauhfuttermittel	GV / Betrieb	702,8	325,2	652,1	1.302,4
Erträge, Leistungen, Preise						
1411	Getreide (ohne Körnermais)	dt / ha	77	69	76	82
1420	dar. Weizen	dt / ha	82	74	81	84
1426	dar. Wintergerste	dt / ha	83	70	80	90
1427	dar. Sommergerste	dt / ha	59	55	58	61
1433	dar. Roggen	dt / ha	58	46	55	67
1434	dar. Triticale	dt / ha	67	65	67	72
1465	Raps	dt / ha	40	40	39	41
1472	Kartoffeln	dt / ha	397	440	370	423
1473	Zuckerrüben	dt / ha	710	644	724	714
1631	Milchleistung (4 % Fett)	kg / Kuh	9.169	9.151	9.166	9.179
1632	Milchleistung (nat. Fettgehalt)	kg / Kuh	9.237	9.375	9.200	9.255
1612	Lebend geborene Ferkel	Ferkel / Sau	29	32	28	30
1511	Getreideerlös insges.(netto; o. Körnermais)	€ / dt	15,86	16,45	16,02	15,47
1520	Weizenerlös (netto)	€ / dt	16,49	16,68	16,40	16,55
1526	Wintergersterlös (netto)	€ / dt	14,26	16,00	14,47	13,58
1527	Sommergersterlös (netto)	€ / dt	16,83	16,28	17,73	15,84
1533	Roggenerlös (netto)	€ / dt	14,53	13,50	15,78	13,42
1534	Triticaleerlös (netto)	€ / dt	16,19	16,37	17,67	12,66
1565	Rapselerlös (netto)	€ / dt	37,03	37,36	37,30	36,50
1572	Kartoffelerlös (netto)	€ / dt	11,44	14,88	14,14	7,01
1573	Zuckerrübenelerlös (netto)	€ / dt	3,51	3,44	3,50	3,55
1731	Milcherlös (netto bei 4 % Fett)	€ / dt	27,88	27,78	28,56	26,97
1732	Milcherlös (netto bei nat. Fettgehalt)	€ / dt	27,67	27,10	28,46	26,74

Verbundbetriebe untergliedert nach Betriebsgröße (LF - Gruppen)

Blatt 2 von 4

Kennzahl	Bezeichnung	Maßeinheit	Verbundbetriebe			
			Alle	bis 1000 ha LF	>1000 bis 2000 ha LF	über 2000 ha LF
0001	Betriebe	Anzahl	89	22	49	18
Bilanz						
2000	Summe Aktiva (Bilanzvermögen)	€ / Betrieb	9.032.637	4.181.893	8.602.860	16.131.272
2000	Summe Aktiva (Bilanzvermögen)	€ / ha LF	5.922	5.742	5.960	5.926
2100	Sachanlagen gesamt	€ / ha LF	3.730	3.651	3.788	3.672
2111	dar. Boden	€ / ha LF	1.571	1.535	1.507	1.675
2115	dar. Gebäude, baul. Anlagen	€ / ha LF	967	1.030	982	926
2120	dar. techn. Anlagen u. Maschinen	€ / ha LF	996	873	1.033	982
2130	dar. andere Anlagen insges.	€ / ha LF	115	147	137	72
2160	dar. Anlagen im Bau, Anzahlungen	€ / ha LF	76	44	126	14
2200	Finanzanlagen	€ / ha LF	222	175	174	307
2211	dar. Anteile an verbund. Untern.	€ / ha LF	50	11	25	98
2213	dar. Beteiligungen	€ / ha LF	81	80	77	86
2300	Tiervermögen	€ / ha LF	373	390	366	378
2320	dar. Rinder	€ / ha LF	323	325	318	328
2330	dar. Schweine	€ / ha LF	48	55	48	47
2400	Umlaufvermögen (ohne Tiere)	€ / ha LF	1.583	1.504	1.617	1.559
2410	dav. Vorräte	€ / ha LF	652	570	674	646
2412	dar. Feldinventar	€ / ha LF	244	239	221	278
2420	dav. Finanzumlaufvermögen	€ / ha LF	931	934	943	913
2431	dar. Forderungen aus Liefer. u. Leist.	€ / ha LF	175	173	171	180
2450	dar. Bank, Kasse	€ / ha LF	529	488	568	485
9041	Eigenkapital (+ 50% Sonderposten)	€ / ha LF	3.903	3.506	3.903	4.032
3600	dar. Geschäftsguth., gez. Kapital	€ / ha LF	153	99	156	166
3140	Sonderposten gesamt	€ / ha LF	226	286	208	234
3400	Rückstellungen	€ / ha LF	125	113	112	147
3500	Verbindlichkeiten	€ / ha LF	1.754	1.950	1.806	1.615
3510	dar. geg. Kreditinstituten	€ / ha LF	1.287	1.334	1.355	1.174
3521	dar. aus Lieferungen u. Leistungen	€ / ha LF	136	150	161	96
9280	Anlagenintensität	%	55	55	55	54
9281	Veralterungsgrad abnutzbares Anlagenverm.	%	35	32	37	34
9292	Fremdkapitaldeckung II	%	164	139	162	175
Investitionen, Finanzierung						
8300	Bruttoinvestitionen	€ / ha LF	441	361	458	444
8231	Zugang Boden	€ / ha LF	71	52	69	79
8232	Zugang Wirtschaftsgeb.u.baul. Anl.	€ / ha LF	44	20	21	86
8251	Zugang Anlagen im Bau, Anzahlung	€ / ha LF	132	102	193	54
8241	Zugang techn. Anlagen u. Masch.	€ / ha LF	152	149	134	181
2800	Veränderung Tiervermögen	€ / ha LF	1	-1	-1	6
8400	Nettoinvestitionen	€ / ha LF	92	35	95	106
8401	Nettoinvestitionen	€ / AK	3.893	1.393	3.858	4.899
8404	Veränderung Sachanlageverm. (o. Boden)	%	0	-3	0	2
9314	Nettoverbindlichkeiten	€ / ha LF	823	1.016	863	701
9315	Veränd. Nettoverbindlichkeiten	€ / ha LF	113	170	119	86
9317	Tilg.lang- u.mittelfr.Verbindlk.geg.Kreditinst.	€ / ha LF	135	117	137	138
9318	Tilg.von Verbindlk.ges.(incl.Verm.auseinand.)	€ / ha LF	215	233	229	189
9319	dar. Tilgung v.Altschuld.u.Verm.auseinand.	€ / ha LF	2	0	2	3
2920	Veränd. Finanzumlaufvermögen	€ / ha LF	-37	-35	-18	-64
3822	Veränderung Sonder-AfA	€ / ha LF	-1	-2	-1	0

Verbundbetriebe untergliedert nach Betriebsgröße (LF - Gruppen)

Blatt 3 von 4

Kennzahl	Bezeichnung	Maßeinheit	Verbundbetriebe			
			Alle	bis 1000 ha LF	>1000 bis 2000 ha LF	über 2000 ha LF
0001	Betriebe	Anzahl	89	22	49	18
Gewinn- und Verlustrechnung						
Ertrag						
4010	Umsatzerlöse	€ / ha LF	2.446	2.632	2.412	2.435
4100	dar. landwirtschaftl. Pflanzenprod.	€ / ha LF	943	981	887	1.011
4112	dar. Getreide (ohne Körnermais)	€ / ha LF	487	498	475	501
4120	dar. Öflr., Hülsenfr., Faserpfl.	€ / ha LF	250	274	254	235
4130	dar. Kartoffeln	€ / ha LF	52	69	61	35
4140	dar. Zuckerrüben	€ / ha LF	35	31	31	43
4173	dar. nachwachs. Rohstoffe / Energiepfl.	€ / ha LF	11	11	3	24
4200	dar. Tierproduktion	€ / ha LF	1.042	1.148	1.014	1.048
4220	dar. Rinder	€ / ha LF	132	174	120	136
4230	dar. Milch	€ / ha LF	678	532	701	693
4240	dar. Schweine	€ / ha LF	198	334	191	165
4260	dar. Geflügel, Eier	€ / ha LF	10	84	1	0
4300	dar. Obst, Weinbau	€ / ha LF	5	28	0	3
4360	dar. Nebenbetr., Handel, Dienstleist.	€ / ha LF	457	476	511	372
4368	dar. Lohnarbeit, Masch.miete	€ / ha LF	57	93	44	62
4400	Bestandsveränderungen	€ / ha LF	1	3	-3	6
4500	Sonst. betr. Erträge	€ / ha LF	583	547	614	550
4510	dar. Zulagen u. Zuschüsse	€ / ha LF	407	375	427	388
4660	dar. betriebsbezogene Zahlungen	€ / ha LF	325	329	333	314
4670	dar. EU-Direktzahlungen (bis WJ 14/15 Betriebsprämie)	€ / ha LF	278	283	278	276
4671	dav. Basisprämie - gültig ab WJ 15/16	€ / ha LF	191	192	190	191
4672	dav. Greening-Prämie - gültig ab WJ 15/16	€ / ha LF	86	88	86	84
4673	dav. Umverteilungsprämie - gültig ab WJ 15/16	€ / ha LF	2	3	2	1
4674	dav. Förderung für Junglandwirte - gültig ab WJ 15/16	€ / ha LF	0	0	0	0
4680	dar. Ausgleichszulage	€ / ha LF	9	12	12	3
4690	dar. für umweltger. Agrarprod.	€ / ha LF	21	21	24	18
4698	dar. sonstige Zuschüsse	€ / ha LF	14	12	13	16
4520	dar. aufwandsbezogene Zahlungen	€ / ha LF	79	43	92	71
4560	dar. Agrardieselerstattung	€ / ha LF	31	28	32	32
4550	dar. Investitionszuschüsse	€ / ha LF	36	12	43	33
4722	dar. Mieten u. Pachten	€ / ha LF	41	39	41	41
4725	dar. zeitraumzugehörige Ust.	€ / ha LF	0	0	0	0
4900	dar. zeitraumfremde Erträge	€ / ha LF	64	45	68	64
Aufwand						
5100	Materialaufwand	€ / ha LF	1.409	1.603	1.380	1.388
5110	dar. Pflanzenproduktion	€ / ha LF	446	484	419	472
5111	dar. Saat- u. Pflanzgut	€ / ha LF	91	94	87	95
5112	dar. Düngemittel	€ / ha LF	156	166	151	159
5113	dar. Pflanzenschutz	€ / ha LF	124	123	120	130
5210	dar. Tierproduktion	€ / ha LF	491	640	473	467
5211	dar. Tierzukauf	€ / ha LF	62	133	59	44
5280	dar. Futtermittelzukauf	€ / ha LF	302	370	290	297
5292	dar. Tierarzt	€ / ha LF	54	62	55	50
5293	dar. Besamung	€ / ha LF	21	19	18	25
5294	dar. sonst. bezogene Leist. Tierprod.	€ / ha LF	28	29	27	28
5330	dar. Nebenbetr., Handel, Dienstleist.	€ / ha LF	119	163	126	95
5350	dar. sonst. Materialaufwand	€ / ha LF	355	318	363	357
5352	dar. Heizmat., Strom	€ / ha LF	75	68	76	75
5354	dar. Wasser, Abwasser	€ / ha LF	12	10	16	7
5355	dar. Treib- u. Schmierstoffe	€ / ha LF	148	135	151	149
5357	dar. Lohnarbeit, Masch.miete	€ / ha LF	54	54	59	48

Verbundbetriebe untergliedert nach Betriebsgröße (LF - Gruppen)

Blatt 4 von 4

Kennzahl	Bezeichnung	Maßeinheit	Verbundbetriebe			
			Alle	bis 1000 ha LF	>1000 bis 2000 ha LF	über 2000 ha LF
0001	Betriebe	Anzahl	89	22	49	18
Aufwand						
5500	Personalaufwand (ohne BUV)	€ / ha LF	659	659	684	622
5501	Personalaufwand (ohne BUV)	€ / eAK	27.957	26.361	27.781	28.853
5600	Betriebswirtschaftliche AfA	€ / ha LF	300	307	305	290
5636	dar. Wirtschaftsgeb. u. baul. Anl.	€ / ha LF	81	86	80	80
5642	dar. Maschinen u. Geräte	€ / ha LF	143	132	133	162
5641	dar. Betriebsvorrichtungen	€ / ha LF	41	42	54	21
5700	Sonst. betriebl. Aufwand	€ / ha LF	586	509	598	593
5710	dar. Unterhaltung	€ / ha LF	195	186	191	204
5715	dar. Gebäude u. baul. Anlagen	€ / ha LF	52	43	48	60
5720	dar. techn. Anl., Masch., Fuhrp.	€ / ha LF	143	140	143	143
5730	dar. Betriebsversicherung	€ / ha LF	69	69	73	62
5731	dar. betriebliche Unfallversicherung	€ / ha LF	15	15	17	14
5742	dar. Pachten	€ / ha LF	155	136	145	176
5765	Pachtpreis / ha Pachtfläche	€ / ha	197	176	189	216
5764	dar. zeitraumzugehörige Vorsteuer	€ / ha LF	1	0	1	0
5770	dar. zeitraumfremder Aufwand	€ / ha LF	31	5	46	17
Unternehmensergebnis						
6000	Betriebsergebnis	€ / ha LF	80	106	61	98
4000	Betriebliche Erträge	€ / ha LF	3.033	3.184	3.028	2.991
5000	Betriebliche Aufwendungen	€ / ha LF	2.954	3.078	2.967	2.894
7000	Finanzergebnis	€ / ha LF	-46	-115	-31	-46
7230	dar. Zinsaufwand	€ / ha LF	46	46	49	41
7600	Außerordentliches Ergebnis	€ / ha LF	-2	-1	2	-8
7800	Steuern vom Einkommen u. Ertrag	€ / ha LF	20	9	19	26
7900	Sonstige Steuern	€ / ha LF	8	9	9	6
7910	Unternehmensertrag	€ / ha LF	3.058	3.196	3.054	3.018
7920	Unternehmensaufwand vor Steuern	€ / ha LF	3.034	3.215	3.031	2.979
Rentabilität						
9000	Gewinn/Jahresübersch. vor Steuern	€ / Betrieb	36.233	-13.644	33.407	104.886
9000	Gewinn/Jahresübersch. vor Steuern	€ / ha LF	24	-19	23	39
9004	Ordentliches Ergebnis	€ / Betrieb	10.833	13.324	-5.089	51.132
9004	Ordentliches Ergebnis	€ / ha LF	7	18	-4	19
9006	Gewinn + Personalaufwand (ohne BUV)	€ / AK	28.965	25.612	28.721	30.640
9007	Ordentliches Ergeb. + Personalaufw. (o. BUV)	€ / AK	28.259	27.093	27.638	29.724
9008	Ordentliches Ergeb. + Personalaufw. (o. BUV)	€ / ha LF	666	677	681	641
9071	Betriebseinkommen	€ / ha LF	894	888	902	884
9073	Relative Faktorentlohnung	%	87,7	90,5	86,7	88,5
9103	Ordentliche Rentabilitätsrate	%	0,2	0,6	-0,1	0,6
9120	Gesamtkapitalrentabilität	%	0,9	1,1	0,8	1,0
9131	Eigenkapitalrentabilität (ohne Boden)	%	0,0	0,0	0,0	0,0
Liquidität / Stabilität						
9601	Liquidität 1. Grades	%	152	89	153	194
9221	Cashflow I	€ / ha LF	338	266	372	313
9223	Cashflow III (zur Neufinanzierung verfügbar)	€ / ha LF	123	33	143	124
9240	Kapitaldienst	€ / ha LF	261	279	278	230
9231	Langfristige Kapitaldienstgrenze	€ / ha LF	18	-20	29	13
9232	Mittelfristige Kapitaldienstgrenze	€ / ha LF	102	67	113	97
9233	Kurzfristige Kapitaldienstgrenze	€ / ha LF	317	286	334	303
9241	Ausschöpf. d. langfr. Kapitaldienstgr.	%	>1.000	<Null	944	>1.000
9242	Ausschöpf. d. mittelfr. Kapitaldienstgr.	%	256	415	246	236
9243	Ausschöpf. d. kurzfr. Kapitaldienstgr.	%	82	97	83	76
9270	Eigenkapitalquote	%	66	61	66	68
9230	Eigenkapitalveränderung	€ / ha LF	5	-103	-2	50
9239	Bereinigte Eigenkapitalveränderung	€ / ha LF	-28	-67	-20	-27
9238	Bereinigte Eigenkapitalveränderung	€ / AK	-1.188	-2.663	-812	-1.250

Gartenbaubetriebe

Einzelunternehmen im Haupterwerb und Personengesellschaften (Natürliche Personen)

- Oberstes und unterstes Viertel;
Spezialisierungsrichtungen (Betriebstypen)

Gartenbaubetriebe
Oberstes und unterstes Viertel nach Benchmarkingpunkten
und untergliedert nach Spezialisierungsrichtungen

Blatt 1 von 3

Kennzahl	Bezeichnung	Maßeinheit	Betriebe gesamt	oberstes Viertel	unterstes Viertel	Zierpflanzen- betriebe	Sonstige Gartenb.betr.
0001	Betriebe	Anzahl	27	7	7	15	6
Faktorausstattung							
0106	Wirtschaftliche Betriebsgröße	€ / ha GG	82.385	79.104	59.653	89.428	87.044
1030	Landw. genutzte Fläche (LF)	ha / Betrieb	6,7	16,7	5,1	7,2	3,7
1010	Grundfläche Gartenbau (GG)	ha GG / Betr.	6,4	16,7	5,0	7,2	3,7
0111	dar. zugepachtete GG (Netto)	ha GG / Betr.	1,2	0,6	2,2	-0,5	2,4
1150	Ackerfläche	% LF	0,0	0,0	0,0	0,0	0,0
1160	Dauergrünland	% LF	1	0	0	0	0
1034	Dauerkulturen	% LF	2,3	0,0	0,0	0,0	0,0
1110	Arbeitskräfte insgesamt	AK / Betrieb	6,45	9,82	8,44	5,37	5,35
1113	dar. Familien-AK	FAK / Betrieb	1,35	1,01	1,57	1,38	1,22
1120	Nicht entlohnte Arbeitskräfte	nAK / Betrieb	1,17	1,01	1,20	1,20	1,15
0113	AK-Besatz	AK / ha GG	1,00	0,59	1,70	0,75	1,43
1130	Lohnansatz	€ / Betrieb	55.191	62.590	52.455	53.794	50.618
Produktionsstruktur							
0114	Obstfläche	% GG	0,0	0,0	0,0	0,0	0,0
0115	Baumschulfläche	% GG	14,8	0,6	51,3	0,7	7,6
0116	Sonst. Freilandfläche	% GG	78,2	93,2	44,0	95,0	83,2
0117	Gewächshausfläche, unbeheizt	% GG	1,4	0,9	1,6	1,4	0,9
0118	Gewächshausfläche, beheizt	% GG	5,6	5,3	3,1	2,8	8,3
Bilanz							
0210	Summe Aktiva (Bilanzvermögen)	€ / Betrieb	625.858	1.544.366	547.302	331.324	555.291
0210	Summe Aktiva (Bilanzvermögen)	€ / ha GG	97.452	92.715	110.280	46.030	148.540
0220	Sachanlagen gesamt	€ / ha GG	77.603	73.192	96.748	34.594	136.526
0222	dar. Boden	€ / ha GG	27.158	24.235	36.570	13.394	96.505
0224	dar. Gebäude, baul. Anlagen	€ / ha GG	25.952	22.310	37.006	11.402	30.193
0225	dar. Gewächshäuser	€ / ha GG	13.933	14.513	9.749	5.850	12.565
0230	dar. techn. Anlagen u. Maschinen	€ / ha GG	16.168	16.268	20.292	6.966	5.234
0231	dar. Gewächshäuser	€ / ha GG	1.174	1.341	771	270	154
0240	dar. andere Anlagen insges.	€ / ha GG	3.614	3.707	2.676	2.491	4.285
0245	dar. Dauerkulturen	€ / ha GG	184	0	4	1	0
0246	dar. geleistete Anzahlungen	€ / ha GG	4.527	6.672	200	340	310
0250	Finanzanlagen	€ / ha GG	411	218	504	380	687
0251	dar. Anteile an verbund. Untern.	€ / ha GG	25	0	0	40	0
0252	dar. Beteiligungen	€ / ha GG	215	86	307	243	5
0260	Umlaufvermögen (ohne Tiere)	€ / ha GG	19.147	19.066	12.659	10.853	10.792
0265	dav. Vorräte	€ / ha GG	4.255	2.404	7.905	3.189	3.914
0266	dar. Feldinventar	€ / ha GG	1.870	266	6.419	631	0
0270	dav. Finanzumlaufvermögen	€ / ha GG	14.893	16.662	4.754	7.664	6.877
0271	dar. Forderungen aus Lief. u. Leist.	€ / ha GG	7.967	10.193	2.102	1.470	2.954
0272	dar. Bank, Kasse	€ / ha GG	6.347	6.177	1.245	5.525	3.377
0310	Eigenkapital (+ 50% Sonderposten)	€ / ha GG	53.575	54.665	41.414	25.666	107.302
0315	dar. Geschäftsguth., gez. Kapital	€ / ha GG	0	0	0	0	0
0330	Sonderposten gesamt	€ / ha GG	5.877	3.728	12.633	2.395	3.271
0340	Rückstellungen	€ / ha GG	1.054	1.047	1.066	1.152	678
0341	dar. Steuerrückstellungen	€ / ha GG	12	0	0	6	61
0345	Verbindlichkeiten	€ / ha GG	39.832	35.138	61.250	17.940	38.881
0346	dar. geg. Kreditinstituten	€ / ha GG	32.521	28.106	51.582	11.862	35.668
0347	dar. aus Lieferungen u. Leistungen	€ / ha GG	3.200	2.757	4.962	1.713	1.810
9280	Anlagenintensität	%	72	72	82	66	78
9281	Veralterungsgrad abnutzb. Anlagenverm.	%	37	46	33	25	18
9292	Fremdkapitaldeckung II	%	90	104	53	103	52

Gartenbaubetriebe
Oberstes und unterstes Viertel nach Benchmarkingpunkten
und untergliedert nach Spezialisierungsrichtungen

Blatt 2 von 3

Kennzahl	Bezeichnung	Maßeinheit	Betriebe gesamt	oberstes Viertel	unterstes Viertel	Zierpflanzen- betriebe	Sonstige Gartenb.betr.
0001	Betriebe	Anzahl	27	7	7	15	6
Investitionen, Finanzierung							
0410	Bruttoinvestitionen	€ / ha GG	19.717	28.513	1.865	4.538	1.550
0420	Zugang Boden	€ / ha GG	74	110	0	120	0
0430	Zugang Wirtschaftsgeb.u.baul. Anl.	€ / ha GG	682	589	1.429	148	0
0431	Zugang Gewächshäuser	€ / ha GG	0	0	0	0	0
0445	Zugang Anlagen im Bau, Anzahlung	€ / ha GG	15.866	23.603	-33	324	7
0440	Zugang techn. Anlagen u. Masch.	€ / ha GG	2.459	3.209	973	3.212	0
0450	Nettoinvestitionen	€ / ha GG	9.328	16.934	-5.305	507	-6.124
8401	Nettoinvestitionen	€ / AK	9.293	28.728	-3.120	679	-4.283
8404	Veränderung Sachanlageverm. (o. Boden)	%	23	51	-7	1	-13
0460	Nettoverbindlichkeiten	€ / ha GG	24.939	18.476	56.496	10.276	32.004
0465	Veränd. Nettoverbindlichkeiten	€ / ha GG	1.533	4.138	-57	-787	-6.734
0467	Tilg.v.Verb.gesamt (incl.Ver.m.-ausein.)	€ / ha GG	5.626	4.090	8.573	3.948	7.357
0470	Veränd. Finanzumlaufvermögen	€ / ha GG	3.465	5.271	-1.526	-502	90
0480	Veränderung Sonder-AfA	€ / ha GG	-57	-18	-133	-59	0
Gewinn- und Verlustrechnung							
Ertrag							
0510	Umsatzerlöse	€ / ha GG	72.046	63.179	78.545	44.450	90.582
0520	dar. landwirtschaftl. Pflanzenprod.	€ / ha GG	296	0	0	0	0
0530	Obstbau	€ / ha GG	0	0	0	0	0
0531	dar. Äpfel	€ / ha GG	0	0	0	0	0
0532	dar. Kirschen	€ / ha GG	0	0	0	0	0
0533	dar. Erdbeeren	€ / ha GG	0	0	0	0	0
0540	Gartenbau	€ / ha GG	64.403	57.448	69.945	35.291	81.005
0541	dar. Gemüse (Freiland)	€ / ha GG	4.701	1.357	17.785	2	7.327
0542	dar. Gemüse (Gewächshaus)	€ / ha GG	23.040	31.870	7.709	351	1.952
0543	dar. Zierpflanzen (Freiland)	€ / ha GG	7.644	6.110	1.390	10.850	6.869
0544	dar. Zierpflanzen (Gewächshaus)	€ / ha GG	20.362	15.852	13.925	19.293	64.543
0545	dar. Baumschulen	€ / ha GG	6.256	825	21.965	1.010	39
0550	Nebenbetr.,Handel,Dienstleist.	€ / ha GG	7.481	5.855	8.845	9.193	9.577
0551	dar. Lohnarbeit, Masch.miete	€ / ha GG	180	36	488	74	521
0560	Bestandsveränderungen	€ / ha GG	-172	-12	-699	63	-206
0570	Sonst. betr. Erträge	€ / ha GG	13.203	15.491	10.354	4.039	3.446
0580	dar. Zulagen u. Zuschüsse	€ / ha GG	6.440	9.115	1.121	782	563
0587	dar. betriebsbezogene Zahlungen	€ / ha GG	292	365	195	320	368
0591	dar. EU-Direktzahlungen (bis WJ 14/15 Betriebsprämie)	€ / ha GG	246	299	190	285	183
0571	dav. Basisprämie - gültig ab WJ 15/16	€ / ha GG	120	172	0	154	155
0572	dav. Greening-Prämie - gültig ab WJ 15/16	€ / ha GG	87	70	190	76	0
0573	dav. Umverteilungsprämie - gültig ab WJ 15/16	€ / ha GG	16	22	0	18	28
0576	dav. Förderung für Junglandwirte - gültig ab WJ 15/16	€ / ha GG	23	34	0	37	0
0582	dar. Ausgleichszulage	€ / ha GG	21	31	0	33	0
0583	dar. für umweltger. Agrarprod.	€ / ha GG	0	0	0	0	0
0598	dar. sonstige Zuschüsse	€ / ha GG	9	11	5	2	61
0589	dar. aufwandsbezogene Zahlungen	€ / ha GG	6.147	8.750	927	462	195
0584	dar. Agrardieselerstattung	€ / ha GG	79	114	4	73	129
0586	dar. Investitionszuschüsse	€ / ha GG	5.759	8.399	519	11	0
0590	dar. Mieten u. Pachten	€ / ha GG	251	71	849	60	0
0592	dar. zeitraumzugehörige Ust.	€ / ha GG	3.236	3.920	2.397	611	0
0595	dar. zeitraumfremde Erträge	€ / ha GG	1.343	1.706	419	1.868	503
Aufwand							
0610	Materialaufwand	€ / ha GG	32.169	26.515	39.482	21.149	39.604
0620	dar. Pflanzenproduktion	€ / ha GG	18.794	17.641	17.506	9.811	19.659
0621	dar. Saat- u. Pflanzgut	€ / ha GG	12.095	11.821	10.567	5.581	14.343
0622	dar. Düngemittel	€ / ha GG	859	888	395	1.038	504
0623	dar. Pflanzenschutz	€ / ha GG	570	425	828	292	305
0624	dar. Kulturgefäße u. Substrate	€ / ha GG	3.482	3.661	1.817	1.601	3.571
0625	dar. Folien u. Vlies	€ / ha GG	147	20	522	64	24
0630	dar. Nebenbetr.,Handel,Dienstleist.	€ / ha GG	6.400	3.123	13.486	6.562	8.188
0640	dar. sonst. Materialaufwand	€ / ha GG	6.942	5.848	8.286	4.693	11.721
0646	dar. Heizmat., Strom	€ / ha GG	4.179	2.979	5.980	2.484	5.799
0647	dar. Wasser, Abwasser	€ / ha GG	116	107	89	112	252
0642	dar. Treib- u. Schmierstoffe	€ / ha GG	1.057	932	1.104	760	1.941
0643	dar. Verpackungsmaterial	€ / ha GG	133	156	143	32	713
0644	dar. Lohnarbeit, Masch.miete	€ / ha GG	564	618	89	525	61
0645	dar. Best.veränd.Roh-,Hilfs-,Betr.st.	€ / ha GG	-338	-183	-532	-414	-80

Gartenbaubetriebe
Oberstes und unterstes Viertel nach Benchmarkingpunkten
und untergliedert nach Spezialisierungsrichtungen

Blatt 3 von 3

Kennzahl	Bezeichnung	Maßeinheit	Betriebe gesamt	oberstes Viertel	unterstes Viertel	Zierpflanzen- betriebe	Sonstige Gartenb.betr.
0001	Betriebe	Anzahl	27	7	7	15	6
0650	Personalaufwand	€ / ha GG	17.109	12.469	29.198	10.931	21.427
0651	Personalaufwand (ohne BUV)	€ / eAK	20.836	23.590	20.012	18.856	19.103
0660	Betriebswirtschaftliche AfA	€ / ha GG	5.916	5.104	7.175	3.372	7.300
0661	dar. Wirtschaftsgeb. u. baul. Anl.	€ / ha GG	2.283	1.777	2.963	1.370	3.916
0663	dar. Maschinen u. Geräte	€ / ha GG	1.758	1.605	2.634	819	362
0670	dar. Betriebsvorrichtungen	€ / ha GG	355	500	26	196	755
0675	Sonst. betriebl. Aufwand	€ / ha GG	21.098	23.816	13.342	7.527	12.185
0680	dar. Unterhaltung	€ / ha GG	3.542	2.881	4.171	2.176	3.707
0681	dar. Gebäude u. baul. Anlagen	€ / ha GG	904	809	1.214	540	296
0682	dar. Masch., Betr. -u. Gesch. ausst.	€ / ha GG	2.620	2.046	2.957	1.609	3.410
0685	dar. Betriebsversicherung	€ / ha GG	1.376	949	2.188	765	1.865
0686	dar. betriebliche Unfallversicherung	€ / ha GG	232	159	411	156	313
0690	dar. Pachten	€ / ha GG	175	141	318	16	795
5765	Pachtpreis/ha Pachtfläche	€ / ha	420	1.065	274	413	975
0692	dar. zeitraumzugehörige Vorsteuer	€ / ha GG	3.234	3.996	1.379	787	0
0695	dar. zeitraumfremder Aufwand	€ / ha GG	7.399	10.776	98	1.361	405
Unternehmensergebnis							
0710	Betriebsergebnis	€ / ha GG	8.811	10.754	-997	5.572	13.305
0720	Betriebliche Erträge	€ / ha GG	85.078	78.657	88.200	48.552	93.822
0730	Betriebliche Aufwendungen	€ / ha GG	76.292	67.903	89.197	42.980	80.517
0740	Finanzergebnis	€ / ha GG	-1.180	-834	-2.361	-515	-1.556
0746	dar. Zinsaufwand	€ / ha GG	1.176	827	2.363	509	1.556
0754	Außerordentliches Ergebnis	€ / ha GG	0	0	0	0	0
0756	Steuern vom Einkommen u. Ertrag	€ / ha GG	8	0	0	0	59
0758	Sonstige Steuern	€ / ha GG	202	138	256	146	278
0761	Unternehmensertrag	€ / ha GG	85.079	78.658	88.202	48.554	93.822
0762	Unternehmensaufwand vor Steuern	€ / ha GG	77.676	68.875	91.816	43.643	82.350
Rentabilität							
0760	Gewinn/Jahresübersch. vor Steuern	€ / Betrieb	47.711	162.944	-17.937	35.349	42.886
0760	Gewinn/Jahresübersch. vor Steuern	€ / ha GG	7.429	9.782	-3.614	4.911	11.472
0840	Ordentliches Ergebnis	€ / Betrieb	86.604	314.010	-19.532	31.701	42.522
0840	Ordentliches Ergebnis	€ / ha GG	13.485	18.851	-3.936	4.404	11.375
9006	Gewinn + Personalaufwand (ohne BUV)	€ / AK	24.446	37.749	15.046	21.222	23.010
9007	Ordentliches Ergeb. + Personalaufw. (o. BUV)	€ / AK	30.480	53.135	14.857	20.543	22.942
0841	Ordentliches Ergeb. + Personalaufw. (o. BUV)	€ / ha GG	30.594	31.320	25.262	15.336	32.802
0859	Betriebseinkommen	€ / ha GG	32.333	32.432	28.242	16.301	35.971
0858	Relative Faktorentlohnung	%	112,7	173,9	64,9	81,6	91,0
9103	Ordentliche Rentabilitätsrate	%	5,8	19,2	-16,5	-6,3	-2,3
9120	Gesamtkapitalrentabilität	%	6,2	17,2	-11,0	-5,6	-0,4
0860	Eigenkapitalrent. (ohne Boden)	%	8,9	27,4	0,0	0,0	0,0
Liquidität / Stabilität							
9601	Liquidität 1. Grades	%	117	149	12	161	81
0810	Cash flow I	€ / ha GG	18.481	22.798	2.708	7.957	17.798
0811	Cash flow III (zur Neufinanzierung verfügbar)	€ / ha GG	12.402	19.463	-6.239	932	1.198
0824	Kapitaldienst	€ / ha GG	6.802	4.917	10.936	4.457	8.913
0820	Langfristige Kapitaldienstgrenze	€ / ha GG	8.081	11.802	-2.798	609	1.533
0826	Mittelfristige Kapitaldienstgrenze	€ / ha GG	10.232	13.500	3	1.892	5.323
0828	Kurzfristige Kapitaldienstgrenze	€ / ha GG	13.997	16.906	4.378	3.981	8.834
9241	Ausschöpf. der langfristige Kapitaldienstgr.	%	84	42	<Null	732	581
9242	Ausschöpf. der mittelfristigen Kapitaldienstgr.	%	66	36	>1.000	236	167
9243	Ausschöpf. der kurzfristigen Kapitaldienstgr.	%	49	29	250	112	101
9270	Eigenkapitalquote	%	55	59	38	56	72
0490	Eigenkapitalveränderung	€ / ha GG	7.023	11.347	-4.272	1.112	738
0885	Bereinigte Eigenkapitalveränderung	€ / ha GG	6.905	10.975	-5.161	100	-22
9238	Bereinigte Eigenkapitalveränderung	€ / AK	6.879	18.619	-3.035	134	-16
Unternehmerfamilie							
9502	Gesamteinkommen	€ / Betrieb	49.854	166.328	-15.201	38.960	44.604
9503	Verfügbares Einkommen	€ / Betrieb	24.473	89.062	-20.237	21.890	32.062
3210	Entnahmen Lebenshaltung	€ / Betrieb	19.932	40.682	13.949	18.448	17.110
3395	Nettoentnahmen	€ / nAK	4.971	-7.983	3.372	20.077	33.448

Wirtschaftsgebiete (WG)

Einzelunternehmen im Haupterwerb

Ackerbaubetriebe

- WG 1 - 3: Gesamt und spez. Getreidebaubetriebe
- WG 2: LF-Gruppen

Futterbaubetriebe

- WG 2 - 3: Gesamt und spez. Milchviehbetriebe
- WG 3: Spez. Milchviehbetriebe untergliedert nach Bestandsgröße Milchkühe und nach LF-Gruppen

Verbundbetriebe

- WG 2 - 3: Gesamt und Milchviehverbundbetriebe

Futterbau / Verbundbetriebe

- WG 2 - 3: Gemeinsame Gruppe spez. Milchvieh- und Milchviehverbundbetriebe

Personengesellschaften

Ackerbaubetriebe / Futterbau / Verbund

- WG 2 - 3: Spez. Getreidebau-, Milchvieh- und Milchviehverbundbetriebe

Futterbau / Verbundbetriebe

- WG 2 - 3: Gemeinsame Gruppe spez. Milchvieh- und Milchviehverbundbetriebe

Juristische Personen

Ackerbaubetriebe

- WG 2 - 3: Gesamt und spez. Getreidebaubetriebe

Futterbaubetriebe

- WG 1 - 3: Gesamt und spez. Milchviehbetriebe

Verbundbetriebe

- WG 1 - 3: Gesamt und Milchviehverbundbetriebe

Futterbau / Verbundbetriebe

- WG 1 - 3: Gemeinsame Gruppe spez. Milchvieh- und Milchviehverbundbetriebe

Ackerbaubetriebe insgesamt und spez. Getreidebaubetriebe in den Wirtschaftsgebieten (WG 1 - 3) ¹⁾

Blatt 1 von 4

Kenn- zahl	Bezeichnung	Maß- einheit	Ackerbaubetriebe			Spez. Getreidebaubetriebe	
			WG 1	WG 2	WG 3	WG 2	WG 3
0001	Betriebe	Anzahl	8	53	21	43	16
Faktorausstattung							
1006	Wirtschaftliche Betriebsgröße	€ / ha LF	880	1.127	871	1.012	918
1030	Landw. genutzte Fläche (LF)	ha / Betrieb	198,4	196,8	187,9	219,9	186,8
1033	dar. zugepachtete LF (Netto)	ha / Betrieb	143,6	133,8	121,6	151,3	115,7
1150	Ackerfläche	% LF	85,2	91,7	78,3	92,4	85,7
1160	Dauergrünland	% LF	14,8	8,3	21,3	7,6	13,9
1056	Ertragsmesszahl	EMZ / a	29	50	33	50	33
1110	Arbeitskräfte insgesamt	AK / Betrieb	1,87	2,00	1,78	2,00	1,75
1113	dar. Familienarbeitskräfte	FAK / Betrieb	1,47	1,23	1,45	1,23	1,48
1120	Nicht entlohnte Arbeitskräfte	nAK / Betrieb	1,40	1,12	1,27	1,10	1,30
1114	AK-Besatz	AK / 100 ha LF	0,94	1,02	0,95	0,91	0,94
1130	Lohnansatz	€ / Betrieb	44.268	34.935	39.022	34.534	39.852
Produktionsstruktur							
1151	Ackerfläche (Anfang des Jahres)	ha AF / Betrieb	170,3	177,4	146,9	200,0	159,4
1210	dar. Getreide (ohne Körnermais)	% AF	67,1	61,5	60,2	62,3	64,2
1230	dar. Ölfrüchte, Hülsenfr., Faserpflanzen	% AF	18,5	27,8	24,9	28,5	27,6
1237	dar. Winterraps	% AF	15,4	24,0	20,7	24,6	23,4
1240	dar. Kartoffeln	% AF	0,5	0,4	0,2	0,2	0,1
1250	dar. Zuckerrüben	% AF	1,8	2,4	0,5	2,3	0,4
1271	dar. Silomais	% AF	1,7	2,5	0,7	2,3	0,0
1275	dar. sonst. Ackerfutter	% AF	5,2	0,8	6,1	0,4	1,8
1284	dar. nachwachs. Rohstoffe / Energiepflanzen	% AF	0,6	0,5	0,0	0,6	0,0
1300	Viehbesatz	VE / 100 ha LF	14,5	6,8	10,6	5,3	8,8
1330	dar. Rinder	VE / 100 ha LF	14,2	5,6	9,9	4,4	8,0
1335	dar. Milchkühe	VE / 100 ha LF	0,0	0,0	0,0	0,0	0,0
1336	dar. Mutter- und Ammenkühe	VE / 100 ha LF	8,3	2,7	5,6	2,4	4,9
1339	dar. Jung- und Mastvieh	VE / 100 ha LF	4,9	2,1	3,1	1,4	2,0
1350	dar. Schweine	VE / 100 ha LF	0,0	0,7	0,5	0,5	0,6
1351	dar. Mastschweine und Läufer	VE / 100 ha LF	0,0	0,5	0,5	0,3	0,6
1352	dar. Zuchtsauen	VE / 100 ha LF	0,0	0,1	0,0	0,0	0,0
1340	dar. Schafe	VE / 100 ha LF	0,0	0,0	0,1	0,0	0,1
1320	dar. Pferde	VE / 100 ha LF	0,1	0,4	0,0	0,3	0,0
1391	Rauhfuttermittelverzehr	GV / Betrieb	28,5	12,1	18,9	10,8	15,3
Erträge, Leistungen, Preise							
1411	Getreide (ohne Körnermais)	dt / ha	40	83	63	84	64
1420	dar. Weizen	dt / ha	49	86	70	87	72
1426	dar. Wintergerste	dt / ha	46	82	66	83	66
1427	dar. Sommergerste	dt / ha	22	54	47	54	47
1433	dar. Roggen	dt / ha	32	82	65	82	61
1434	dar. Triticale	dt / ha	45	73	57	73	70
1465	Raps	dt / ha	31	42	36	42	36
1472	Kartoffeln	dt / ha	306	209	331	185	204
1473	Zuckerrüben	dt / ha	467	726	839	736	637
1631	Milchleistung (4 % Fett)	kg / Kuh					
1632	Milchleistung (nat. Fettgehalt)	kg / Kuh					
1612	Lebend geborene Ferkel	Ferkel / Sau		20		23	
1511	Getreideerlös insges.(netto; o. Körnermais)	€ / dt	14,53	15,24	14,54	15,27	14,48
1520	Weizenerlös (netto)	€ / dt	15,71	15,81	15,06	15,84	14,85
1526	Wintergersteerlös (netto)	€ / dt	14,10	14,22	13,33	14,25	13,33
1527	Sommergersteerlös (netto)	€ / dt	14,12	15,57	15,89	15,57	15,92
1533	Roggenerlös (netto)	€ / dt	13,78	12,72	12,18	12,60	12,06
1534	Triticaleerlös (netto)	€ / dt	15,10	13,15	12,38	13,33	12,56
1565	Rapselerlös (netto)	€ / dt	37,64	37,03	36,79	37,09	36,78
1572	Kartoffelerlös (netto)	€ / dt	18,97	25,06	9,32	20,54	12,33
1573	Zuckerrübenelerlös (netto)	€ / dt	3,30	3,53	2,50	3,56	3,23
1731	Milcherlös (netto bei 4 % Fett)	€ / dt					
1732	Milcherlös (netto bei nat. Fettgehalt)	€ / dt					

1) WG 1 = Sächsische Heide- und Teichlandschaft
WG 2 = Sächsisches Lößgebiet
WG 3 = Sächs. Mittelgebirge und Vorland

Ackerbaubetriebe insgesamt und spez. Getreidebaubetriebe in den Wirtschaftsgebieten (WG 1 - 3) ¹⁾

Blatt 2 von 4

Kenn- zahl	Bezeichnung	Maß- einheit	Ackerbaubetriebe			Spez. Getreidebaubetriebe	
			WG 1	WG 2	WG 3	WG 2	WG 3
0001	Betriebe	Anzahl	8	53	21	43	16
Bilanz							
2000	Summe Aktiva (Bilanzvermögen)	€ / Betrieb	632.725	807.116	646.892	872.912	659.745
2000	Summe Aktiva (Bilanzvermögen)	€ / ha LF	3.189	4.101	3.443	3.970	3.532
2100	Sachanlagen gesamt	€ / ha LF	2.508	3.200	2.715	3.105	2.823
2111	dar. Boden	€ / ha LF	1.011	2.013	1.514	1.952	1.585
2115	dar. Gebäude, baul. Anlagen	€ / ha LF	417	344	363	321	328
2120	dar. techn. Anlagen u. Maschinen	€ / ha LF	909	728	793	722	855
2130	dar. andere Anlagen insges.	€ / ha LF	72	70	33	71	40
2160	dar. Anlagen im Bau, Anzahlungen	€ / ha LF	73	37	6	31	8
2200	Finanzanlagen	€ / ha LF	37	95	15	95	11
2211	dar. Anteile an verbund. Untern.	€ / ha LF	0	0	0	0	0
2213	dar. Beteiligungen	€ / ha LF	37	95	13	95	11
2300	Tiervermögen	€ / ha LF	88	45	64	35	53
2320	dar. Rinder	€ / ha LF	86	38	63	29	51
2330	dar. Schweine	€ / ha LF	0	2	1	1	1
2400	Umlaufvermögen (ohne Tiere)	€ / ha LF	516	742	634	717	632
2410	dav. Vorräte	€ / ha LF	363	457	388	454	419
2412	dar. Feldinventar	€ / ha LF	360	439	350	435	395
2420	dav. Finanzumlaufvermögen	€ / ha LF	153	285	246	263	214
2431	dar. Forderungen aus Liefer. u. Leist.	€ / ha LF	13	45	32	28	15
2450	dar. Bank, Kasse	€ / ha LF	56	130	111	124	121
9041	Eigenkapital (+ 50% Sonderposten)	€ / ha LF	2.027	3.216	2.521	3.108	2.593
3600	dar. Geschäftsguth., gez. Kapital	€ / ha LF	0	0	0	0	0
3140	Sonderposten gesamt	€ / ha LF	22	76	47	84	35
3400	Rückstellungen	€ / ha LF	40	70	17	72	13
3500	Verbindlichkeiten	€ / ha LF	1.060	772	881	742	908
3510	dar. geg. Kreditinstituten	€ / ha LF	1.004	640	711	624	704
3521	dar. aus Lieferungen u. Leistungen	€ / ha LF	37	98	106	82	129
9280	Anlagenintensität	%	70	61	63	62	64
9281	Veralterungsgrad abnutzbares Anlagenverm.	%	40	33	32	33	32
9292	Fremdkapitaldeckung II	%	145	193	169	193	172
Investitionen, Finanzierung							
8300	Bruttoinvestitionen	€ / ha LF	363	350	232	342	299
8231	Zugang Boden	€ / ha LF	23	100	38	110	50
8232	Zugang Wirtschaftsgeb.u.baul. Anl.	€ / ha LF	5	14	1	15	1
8251	Zugang Anlagen im Bau, Anzahlung	€ / ha LF	31	47	5	45	7
8241	Zugang techn. Anlagen u. Masch.	€ / ha LF	294	145	174	125	219
2800	Veränderung Tiervermögen	€ / ha LF	-15	0	-3	-1	-4
8400	Nettoinvestitionen	€ / ha LF	137	130	131	120	223
8401	Nettoinvestitionen	€ / AK	14.553	12.825	13.818	13.195	23.749
8404	Veränderung Sachanlageverm. (o. Boden)	%	9	2	6	0	13
9314	Nettoverbindlichkeiten	€ / ha LF	908	487	635	479	694
9315	Veränd. Nettoverbindlichkeiten	€ / ha LF	195	-33	28	-41	105
9318	Tilg. von Verbindk.ges.(incl.Verm.auseinand.)	€ / ha LF	202	155	159	152	167
2920	Veränd. Finanzumlaufvermögen	€ / ha LF	43	30	19	34	23
3822	Veränderung Sonder-AfA	€ / ha LF	2	-1	-2	-2	-1

1) WG 1 = Sächsische Heide- und Teichlandschaft
WG 2 = Sächsisches Lößgebiet
WG 3 = Sächs. Mittelgebirge und Vorland

Ackerbaubetriebe insgesamt und spez. Getreidebaubetriebe in den Wirtschaftsgebieten (WG 1 - 3) ¹⁾

Blatt 3 von 4

Kenn- zahl	Bezeichnung	Maß- einheit	Ackerbaubetriebe			Spez. Getreidebaubetriebe	
			WG 1	WG 2	WG 3	WG 2	WG 3
0001	Betriebe	Anzahl	8	53	21	43	16
Gewinn- und Verlustrechnung							
Ertrag							
4010	Umsatzerlöse	€/ ha LF	673	1.328	815	1.287	890
4100	dar. landwirtschaftl. Pflanzenprod.	€/ ha LF	548	1.230	717	1.205	803
4112	dar. Getreide (ohne Körnermais)	€/ ha LF	330	692	415	718	494
4120	dar. Ölf., Hülsenfr., Faserpfl.	€/ ha LF	159	357	232	374	284
4130	dar. Kartoffeln	€/ ha LF	18	15	3	5	2
4140	dar. Zuckerrüben	€/ ha LF	23	54	7	54	7
4173	dar. nachwachs. Rohstoffe / Energiepfl.	€/ ha LF	4	6	0	7	0
4200	dar. Tierproduktion	€/ ha LF	98	43	56	31	48
4220	dar. Rinder	€/ ha LF	98	31	44	21	36
4230	dar. Milch	€/ ha LF	0	0	0	0	0
4240	dar. Schweine	€/ ha LF	0	4	4	3	5
4260	dar. Geflügel, Eier	€/ ha LF	0	2	2	1	3
4300	dar. Obst, Weinbau	€/ ha LF	0	0	0	0	0
4360	dar. Nebenbetr., Handel, Dienstleist.	€/ ha LF	26	55	41	51	38
4368	dar. Lohnarbeit, Masch.miete	€/ ha LF	26	32	33	35	27
4400	Bestandsveränderungen	€/ ha LF	-29	8	3	6	8
4500	Sonst. betr. Erträge	€/ ha LF	499	404	459	392	401
4510	dar. Zulagen u. Zuschüsse	€/ ha LF	419	306	402	302	355
4660	dar. betriebsbezogene Zahlungen	€/ ha LF	403	286	383	283	338
4670	dar. EU-Direktzahlungen (bis WJ 14/15 Betriebsprämie)	€/ ha LF	292	278	281	278	281
4671	dav. Basisprämie - gültig ab WJ 15/16	€/ ha LF	200	182	184	183	184
4672	dav. Greening-Prämie - gültig ab WJ 15/16	€/ ha LF	84	86	84	85	84
4673	dav. Umverteilungsprämie - gültig ab WJ 15/16	€/ ha LF	9	10	11	9	11
4674	dav. Förderung für Junglandwirte - gültig ab WJ 15/16	€/ ha LF	0	1	1	1	1
4680	dar. Ausgleichszulage	€/ ha LF	47	0	27	0	27
4690	dar. für umweltger. Agrarprod.	€/ ha LF	62	7	75	4	30
4698	dar. sonstige Zuschüsse	€/ ha LF	2	0	0	0	0
4520	dar. aufwandsbezogene Zahlungen	€/ ha LF	16	19	18	19	17
4560	dar. Agrardieselerstattung	€/ ha LF	16	19	18	19	17
4550	dar. Investitionszuschüsse	€/ ha LF	0	0	0	0	0
4722	dar. Mieten u. Pachten	€/ ha LF	3	14	10	10	3
4725	dar. zeitraumzugehörige Ust.	€/ ha LF	9	12	0	3	0
4900	dar. zeitraumfremde Erträge	€/ ha LF	34	24	29	26	31
Aufwand							
5100	Materialaufwand	€/ ha LF	421	664	468	641	504
5110	dar. Pflanzenproduktion	€/ ha LF	244	427	309	419	356
5111	dar. Saat- u. Pflanzgut	€/ ha LF	58	82	54	75	56
5112	dar. Düngemittel	€/ ha LF	101	169	131	171	158
5113	dar. Pflanzenschutz	€/ ha LF	73	146	101	149	122
5210	dar. Tierproduktion	€/ ha LF	18	17	19	12	20
5211	dar. Tierzukauf	€/ ha LF	8	8	7	4	8
5280	dar. Futtermittelzukauf	€/ ha LF	3	3	6	2	6
5292	dar. Tierarzt	€/ ha LF	2	2	2	2	2
5293	dar. Besamung	€/ ha LF	0	0	0	0	1
5294	dar. sonst. bezogene Leist. Tierprod.	€/ ha LF	1	2	1	2	1
5330	dar. Nebenbetr., Handel, Dienstleist.	€/ ha LF	0	28	2	27	0
5350	dar. sonst. Materialaufwand	€/ ha LF	158	192	138	182	128
5352	dar. Heizmat., Strom	€/ ha LF	6	9	11	7	10
5354	dar. Wasser, Abwasser	€/ ha LF	2	1	3	1	2
5355	dar. Treib- u. Schmierstoffe	€/ ha LF	78	94	84	93	82
5357	dar. Lohnarbeit, Masch.miete	€/ ha LF	63	86	34	79	27

1) WG 1 = Sächsische Heide- und Teichlandschaft
WG 2 = Sächsisches Lößgebiet
WG 3 = Sächs. Mittelgebirge und Vorland

Ackerbaubetriebe insgesamt und spez. Getreidebaubetriebe in den Wirtschaftsgebieten (WG 1 - 3) ¹⁾

Blatt 4 von 4

Kenn- zahl	Bezeichnung	Maß- einheit	Ackerbaubetriebe			Spez. Getreidebaubetriebe	
			WG 1	WG 2	WG 3	WG 2	WG 3
0001	Betriebe	Anzahl	8	53	21	43	16
Aufwand							
5500	Personalaufwand (ohne BUV)	€ / ha LF	47	110	71	104	60
5501	Personalaufwand (ohne BUV)	€ / eAK	19.859	24.549	25.928	25.204	24.945
5600	Betriebswirtschaftliche AfA	€ / ha LF	194	199	203	200	212
5636	dar. Wirtschaftsgeb. u. baul. Anl.	€ / ha LF	33	29	35	26	33
5642	dar. Maschinen u. Geräte	€ / ha LF	145	150	150	153	161
5641	dar. Betriebsvorrichtungen	€ / ha LF	3	5	6	5	4
5700	Sonst. betriebl. Aufwand	€ / ha LF	304	403	291	393	307
5710	dar. Unterhaltung	€ / ha LF	83	112	97	111	100
5715	dar. Gebäude u. baul. Anlagen	€ / ha LF	16	22	23	22	26
5720	dar. techn. Anl., Masch., Fuhrp.	€ / ha LF	68	89	73	88	73
5730	dar. Betriebsversicherung	€ / ha LF	54	52	46	49	48
5731	dar. betriebliche Unfallversicherung	€ / ha LF	12	9	12	8	12
5742	dar. Pachten	€ / ha LF	93	155	85	159	90
5765	Pachtpreis / ha Pachtfläche	€ / ha	127	227	131	230	143
5764	dar. zeitraumzugehörige Vorsteuer	€ / ha LF	20	8	0	3	0
5770	dar. zeitraumfremder Aufwand	€ / ha LF	12	20	0	19	0
Unternehmensergebnis							
6000	Betriebsergebnis	€ / ha LF	177	363	244	349	217
4000	Betriebliche Erträge	€ / ha LF	1.143	1.739	1.277	1.686	1.300
5000	Betriebliche Aufwendungen	€ / ha LF	966	1.376	1.033	1.337	1.083
7000	Finanzergebnis	€ / ha LF	-22	-17	-21	-16	-20
7230	dar. Zinsaufwand	€ / ha LF	23	20	22	19	21
7600	Außerordentliches Ergebnis	€ / ha LF	31	0	0	0	1
7800	Steuern vom Einkommen u. Ertrag	€ / ha LF	0	0	0	0	0
7900	Sonstige Steuern	€ / ha LF	-4	11	10	10	11
7910	Unternehmensertrag	€ / ha LF	1.175	1.743	1.278	1.689	1.301
7920	Unternehmensaufwand vor Steuern	€ / ha LF	986	1.407	1.065	1.367	1.114
Rentabilität							
9000	Gewinn/Jahresübersch. vor Steuern	€ / Betrieb	37.601	66.117	39.974	70.767	34.854
9000	Gewinn/Jahresübersch. vor Steuern	€ / ha LF	190	336	213	322	187
9004	Ordentliches Ergebnis	€ / Betrieb	27.235	65.290	34.490	69.312	29.082
9004	Ordentliches Ergebnis	€ / ha LF	137	332	184	315	156
9006	Gewinn + Personalaufwand (ohne BUV)	€ / AK	25.112	43.892	29.896	46.716	26.317
9007	Ordentliches Ergeb. + Personalaufw. (o. BUV)	€ / AK	19.569	43.478	26.823	45.991	23.021
9008	Ordentliches Ergeb. + Personalaufw. (o. BUV)	€ / ha LF	184	442	255	419	216
9071	Betriebseinkommen	€ / ha LF	304	626	385	606	356
9073	Relative Faktorentlohnung	%	66,0	106,0	78,0	107,3	70,5
9103	Ordentliche Rentabilitätsrate	%	-7,5	8,9	-1,9	9,4	-4,4
9120	Gesamtkapitalrentabilität	%	-2,0	4,3	-0,1	4,5	-1,1
9131	Eigenkapitalrentabilität (ohne Boden)	%	0,0	6,6	0,0	7,2	0,0
Liquidität / Stabilität							
9601	Liquidität 1. Grades	%	39	79	64	87	56
9221	Cashflow I	€ / ha LF	411	542	406	533	390
9223	Cashflow III (zur Neufinanzierung verfügbar)	€ / ha LF	-5	229	127	234	132
9240	Kapitaldienst	€ / ha LF	225	175	181	172	187
9231	Langfristige Kapitaldienstgrenze	€ / ha LF	82	151	57	144	48
9232	Mittelfristige Kapitaldienstgrenze	€ / ha LF	115	180	92	171	81
9233	Kurzfristige Kapitaldienstgrenze	€ / ha LF	277	351	260	344	260
9241	Ausschöpf. d. langfr. Kapitaldienstgr.	%	274	116	318	119	389
9242	Ausschöpf. d. mittelfr. Kapitaldienstgr.	%	196	97	196	101	230
9243	Ausschöpf. d. kurzfr. Kapitaldienstgr.	%	81	50	70	50	72
9270	Eigenkapitalquote	%	64	78	73	78	73
9230	Eigenkapitalveränderung	€ / ha LF	-37	163	107	161	120
9239	Bereinigte Eigenkapitalveränderung	€ / ha LF	59	132	35	125	28
9238	Bereinigte Eigenkapitalveränderung	€ / AK	6.244	12.949	3.713	13.686	2.957
Unternehmerfamilie							
9502	Gesamteinkommen	€ / Betrieb	38.456	69.203	41.294	73.946	35.442
9503	Verfügbares Einkommen	€ / Betrieb	19.155	40.122	21.923	43.050	16.313
3210	Entnahmen Lebenshaltung	€ / Betrieb	33.776	22.722	18.705	22.959	17.299
3395	Nettoentnahmen	€ / nAK	32.168	30.514	19.260	32.352	14.441

1) WG 1 = Sächsische Heide- und Teichlandschaft
WG 2 = Sächsisches Lößgebiet
WG 3 = Sächs. Mittelgebirge und Vorland

Ackerbaubetriebe insgesamt und spez. Getreidebaubetriebe
untergliedert nach Betriebsgröße (LF - Gruppen) im Wirtschaftsgebiet 2 (Sächsisches Lößgebiet)

Blatt 1 von 4

Kennzahl	Bezeichnung	Maßeinheit	Ackerbaubetriebe				Spez. Getreidebaubetriebe			
			Alle	bis 100 ha LF	>100 bis 200 ha LF	über 200 ha LF	Alle	bis 100 ha LF	>100 bis 200 ha LF	über 200 ha LF
0001	Betriebe	Anzahl	53	12	15	26	43	5	13	25
Faktorausstattung										
1006	Wirtschaftliche Betriebsgröße	€/ ha LF	1.127	2.462	1.044	1.014	1.012	1.133	1.019	1.006
1030	Landw. genutzte Fläche (LF)	ha / Betrieb	196,8	63,8	143,6	288,9	219,9	45,9	147,5	292,4
1033	dar. zugepachtete LF (Netto)	ha / Betrieb	133,8	34,9	95,0	201,9	151,3	22,9	98,5	204,4
1150	Ackerfläche	% LF	91,7	86,3	89,7	92,8	92,4	92,4	90,7	92,8
1160	Dauergrünland	% LF	8,3	13,6	10,2	7,2	7,6	7,2	9,2	7,2
1056	Ertragsmesszahl	EMZ / a	50	48	48	51	50	52	48	51
1110	Arbeitskräfte insgesamt	AK / Betrieb	2,00	1,55	1,49	2,50	2,00	0,78	1,45	2,54
1113	dar. Familienarbeitskräfte	FAK / Betrieb	1,23	1,01	1,09	1,40	1,23	0,78	1,01	1,44
1120	Nicht entlohnte Arbeitskräfte	nAK / Betrieb	1,12	1,01	1,09	1,18	1,10	0,78	1,01	1,21
1114	AK-Besatz	AK / 100 ha LF	1,02	2,43	1,03	0,87	0,91	1,70	0,98	0,87
1130	Lohnansatz	€/ Betrieb	34.935	30.923	34.145	37.243	34.534	23.820	32.034	37.977
Produktionsstruktur										
1151	Ackerfläche (Anfang des Jahres)	ha AF / Betrieb	177,4	53,8	127,7	263,1	200,0	42,6	131,9	266,9
1210	dar. Getreide (ohne Körnermais)	% AF	61,5	52,0	62,8	62,1	62,3	59,9	62,9	62,3
1230	dar. Ölfrüchte, Hülsenfr., Faserpflanzen	% AF	27,8	19,2	26,4	29,0	28,5	30,0	27,1	28,8
1237	dar. Winterraps	% AF	24,0	19,2	24,0	24,5	24,6	30,0	24,8	24,4
1240	dar. Kartoffeln	% AF	0,4	0,7	0,0	0,4	0,2	0,5	0,0	0,2
1250	dar. Zuckerrüben	% AF	2,4	3,0	2,0	2,5	2,3	2,0	1,6	2,5
1271	dar. Silomais	% AF	2,5	3,2	1,6	2,6	2,3	0,0	0,8	2,7
1275	dar. sonst. Ackerfutter	% AF	0,8	6,4	1,2	0,2	0,4	0,1	1,4	0,2
1284	dar. nachwachs. Rohstoffe / Energiepflanzen	% AF	0,5	0,0	0,1	0,7	0,6	0,0	0,1	0,7
1300	Viehbesatz	VE / 100 ha LF	6,8	17,3	13,6	3,8	5,3	11,7	10,5	3,8
1330	dar. Rinder	VE / 100 ha LF	5,6	11,1	11,7	3,3	4,4	7,1	8,4	3,3
1335	dar. Milchkühe	VE / 100 ha LF	0,0	0,0	0,0	0,0	0,0	0,0	0,0	0,0
1336	dar. Mutter- und Ammenkühe	VE / 100 ha LF	2,7	5,3	5,4	1,7	2,4	3,3	4,9	1,7
1339	dar. Jung- und Mastvieh	VE / 100 ha LF	2,1	4,5	4,9	1,1	1,4	2,1	2,4	1,1
1350	dar. Schweine	VE / 100 ha LF	0,7	4,4	1,3	0,1	0,5	3,6	1,5	0,1
1351	dar. Mastschweine und Läufer	VE / 100 ha LF	0,5	3,4	1,0	0,1	0,3	2,5	1,1	0,1
1352	dar. Zuchtsauen	VE / 100 ha LF	0,1	0,4	0,2	0,0	0,0	0,3	0,2	0,0
1340	dar. Schafe	VE / 100 ha LF	0,0	0,3	0,0	0,0	0,0	1,0	0,0	0,0
1320	dar. Pferde	VE / 100 ha LF	0,4	1,2	0,4	0,3	0,3	0,0	0,4	0,3
1391	Rauhfuttermittelverzehr	GV / Betrieb	12,1	8,3	18,0	10,5	10,8	3,7	13,8	10,7
Erträge, Leistungen, Preise										
1411	Getreide (ohne Körnermais)	dt / ha	83	68	82	84	84	73	83	85
1420	dar. Weizen	dt / ha	86	71	86	87	87	73	86	87
1426	dar. Wintergerste	dt / ha	82	66	78	83	83	77	79	84
1427	dar. Sommergerste	dt / ha	54		52	55	54		52	55
1433	dar. Roggen	dt / ha	82	80	98	80	82	89	98	80
1434	dar. Triticale	dt / ha	73	62	79	69	73	51	85	69
1465	Raps	dt / ha	42	42	44	41	42	44	45	41
1472	Kartoffeln	dt / ha	209	218	131	209	185	159	131	190
1473	Zuckerrüben	dt / ha	726	685	681	742	736	867	680	742
1631	Milchleistung (4 % Fett)	kg / Kuh								
1632	Milchleistung (nat. Fettgehalt)	kg / Kuh								
1612	Lebend geborene Ferkel	Ferkel / Sau	20	18	22		23	24	22	
1511	Getreideerlös insges. (netto; o. Körnermais)	€/ dt	15,24	16,03	15,53	15,11	15,27	17,37	15,60	15,12
1520	Weizenerlös (netto)	€/ dt	15,81	16,65	16,15	15,66	15,84	18,18	16,19	15,67
1526	Wintergersteerlös (netto)	€/ dt	14,22	14,19	14,52	14,14	14,25	14,52	14,54	14,17
1527	Sommergersteerlös (netto)	€/ dt	15,57		14,11	15,82	15,57		14,11	15,82
1533	Roggenerlös (netto)	€/ dt	12,72	13,51	13,89	12,37	12,60	12,50	13,89	12,37
1534	Triticaleerlös (netto)	€/ dt	13,15	13,29	13,23	12,98	13,33		14,07	12,98
1565	Rapselerlös (netto)	€/ dt	37,03	36,75	35,98	37,36	37,09	38,50	35,81	37,39
1572	Kartoffelerlös (netto)	€/ dt	25,06	45,19	9,46	22,42	20,54	13,19	9,46	21,11
1573	Zuckerrübenelerlös (netto)	€/ dt	3,53	3,13	3,61	3,56	3,56	2,96	3,73	3,56
1731	Milcherlös (netto bei 4 % Fett)	€/ dt								
1732	Milcherlös (netto bei nat. Fettgehalt)	€/ dt								

Ackerbaubetriebe insgesamt und spez. Getreidebaubetriebe
untergliedert nach Betriebsgröße (LF - Gruppen) im Wirtschaftsgebiet 2 (Sächsisches Lößgebiet)

Blatt 2 von 4

Kenn- zahl	Bezeichnung	Maß- einheit	Ackerbaubetriebe				Spez. Getreidebaubetriebe			
			Alle	bis 100 ha LF	>100 bis 200 ha LF	über 200 ha LF	Alle	bis 100 ha LF	>100 bis 200 ha LF	über 200 ha LF
0001	Betriebe	Anzahl	53	12	15	26	43	5	13	25
Bilanz										
2000	Summe Aktiva (Bilanzvermögen)	€/ Betrieb	807.116	392.189	574.544	1.132.796	872.912	236.648	579.861	1.152.551
2000	Summe Aktiva (Bilanzvermögen)	€/ ha LF	4.101	6.152	4.001	3.921	3.970	5.161	3.932	3.942
2100	Sachanlagen gesamt	€/ ha LF	3.200	4.800	3.085	3.070	3.105	4.208	3.047	3.085
2111	dar. Boden	€/ ha LF	2.013	3.122	1.723	1.983	1.952	3.169	1.639	1.996
2115	dar. Gebäude, baul. Anlagen	€/ ha LF	344	681	389	297	321	468	378	302
2120	dar. techn. Anlagen u. Maschinen	€/ ha LF	728	822	898	669	722	508	952	668
2130	dar. andere Anlagen insges.	€/ ha LF	70	62	42	79	71	31	41	81
2160	dar. Anlagen im Bau, Anzahlungen	€/ ha LF	37	88	27	35	31	0	30	32
2200	Finanzanlagen	€/ ha LF	95	109	91	95	95	128	81	98
2211	dar. Anteile an verbund. Untern.	€/ ha LF	0	0	0	0	0	0	0	0
2213	dar. Beteiligungen	€/ ha LF	95	108	91	95	95	125	81	98
2300	Tiervermögen	€/ ha LF	45	100	92	26	35	51	67	26
2320	dar. Rinder	€/ ha LF	38	72	83	22	29	39	56	22
2330	dar. Schweine	€/ ha LF	2	11	5	0	1	6	5	0
2400	Umlaufvermögen (ohne Tiere)	€/ ha LF	742	1.116	709	714	717	758	713	716
2410	dav. Vorräte	€/ ha LF	457	495	448	456	454	453	453	455
2412	dar. Feldinventar	€/ ha LF	439	479	427	438	435	443	429	437
2420	dav. Finanzumlaufvermögen	€/ ha LF	285	621	261	258	263	305	260	262
2431	dar. Forderungen aus Liefer. u. Leist.	€/ ha LF	45	233	49	25	28	36	40	25
2450	dar. Bank, Kasse	€/ ha LF	130	291	89	125	124	196	99	128
9041	Eigenkapital (+ 50% Sonderposten)	€/ ha LF	3.216	5.312	3.178	3.013	3.108	4.669	3.099	3.062
3600	dar. Geschäftsguth., gez. Kapital	€/ ha LF	0	0	0	0	0	0	0	0
3140	Sonderposten gesamt	€/ ha LF	76	44	139	62	84	148	153	63
3400	Rückstellungen	€/ ha LF	70	35	68	74	72	62	66	74
3500	Verbindlichkeiten	€/ ha LF	772	782	679	798	742	357	684	769
3510	dar. geg. Kreditinstituten	€/ ha LF	640	581	486	690	624	207	483	673
3521	dar. aus Lieferungen u. Leistungen	€/ ha LF	98	178	139	78	82	147	141	65
9280	Anlagenintensität	%	61	58	64	61	62	58	65	61
9281	Veralterungsgrad abnutzbares Anlagenverm.	%	33	32	32	34	33	22	32	34
9292	Fremdkapitaldeckung II	%	193	269	226	177	193	309	226	183
Investitionen, Finanzierung										
8300	Bruttoinvestitionen	€/ ha LF	350	429	190	388	342	75	201	387
8231	Zugang Boden	€/ ha LF	100	2	0	139	110	5	0	143
8232	Zugang Wirtschaftsgeb.u.baul. Anl.	€/ ha LF	14	1	1	19	15	2	2	19
8251	Zugang Anlagen im Bau, Anzahlung	€/ ha LF	47	82	27	49	45	0	30	50
8241	Zugang techn. Anlagen u. Masch.	€/ ha LF	145	344	149	124	125	97	161	116
2800	Veränderung Tiervermögen	€/ ha LF	0	-13	7	-1	-1	-24	0	0
8400	Nettoinvestitionen	€/ ha LF	130	206	-90	186	120	-94	-89	182
8401	Nettoinvestitionen	€/ AK	12.825	8.472	-8.653	21.418	13.195	-5.564	-9.030	20.926
8404	Veränderung Sachanlageverm. (o. Boden)	%	2	14	-5	3	0	-5	-5	2
9314	Nettoverbindlichkeiten	€/ ha LF	487	162	418	540	479	52	424	507
9315	Veränd. Nettoverbindlichkeiten	€/ ha LF	-33	-74	-42	-27	-41	-123	-43	-38
9318	Tilg.von Verbindk.ges.(incl.Verm.auseinand.)	€/ ha LF	155	54	173	160	152	36	152	156
2920	Veränd. Finanzumlaufvermögen	€/ ha LF	30	187	-3	24	34	73	64	24
3822	Veränderung Sonder-AfA	€/ ha LF	-1	6	-8	0	-2	21	-9	0

Ackerbaubetriebe insgesamt und spez. Getreidebaubetriebe
untergliedert nach Betriebsgröße (LF - Gruppen) im Wirtschaftsgebiet 2 (Sächsisches Lößgebiet)

Blatt 3 von 4

Kenn- zahl	Bezeichnung	Maß- einheit	Ackerbaubetriebe				Spez. Getreidebaubetriebe			
			Alle	bis 100 ha LF	>100 bis 200 ha LF	über 200 ha LF	Alle	bis 100 ha LF	>100 bis 200 ha LF	über 200 ha LF
0001	Betriebe	Anzahl	53	12	15	26	43	5	13	25
Gewinn- und Verlustrechnung										
Ertrag										
4010	Umsatzerlöse	€/ ha LF	1.328	1.943	1.348	1.259	1.287	1.443	1.367	1.262
4100	dar. landwirtschaftl. Pflanzenprod.	€/ ha LF	1.230	1.661	1.172	1.203	1.205	1.281	1.196	1.205
4112	dar. Getreide (ohne Körnermais)	€/ ha LF	692	463	706	711	718	703	719	718
4120	dar. Öflr., Hülsenfr., Faserpfl.	€/ ha LF	357	243	356	369	374	468	371	372
4130	dar. Kartoffeln	€/ ha LF	15	46	0	17	5	4	0	6
4140	dar. Zuckerrüben	€/ ha LF	54	55	44	57	54	48	37	59
4173	dar. nachwachs. Rohstoffe / Energiepfl.	€/ ha LF	6	0	0	9	7	0	0	9
4200	dar. Tierproduktion	€/ ha LF	43	150	78	22	31	80	63	22
4220	dar. Rinder	€/ ha LF	31	103	55	17	21	51	36	16
4230	dar. Milch	€/ ha LF	0	0	0	0	0	0	0	0
4240	dar. Schweine	€/ ha LF	4	21	11	0	3	26	13	0
4260	dar. Geflügel, Eier	€/ ha LF	2	9	0	2	1	0	0	2
4300	dar. Obst, Weinbau	€/ ha LF	0	0	0	0	0	0	0	0
4360	dar. Nebenbetr., Handel, Dienstleist.	€/ ha LF	55	132	98	34	51	81	109	35
4368	dar. Lohnarbeit, Masch. miete	€/ ha LF	32	6	93	18	35	2	104	18
4400	Bestandsveränderungen	€/ ha LF	8	-3	-4	12	6	-36	-10	12
4500	Sonst. betr. Erträge	€/ ha LF	404	571	449	374	392	493	444	375
4510	dar. Zulagen u. Zuschüsse	€/ ha LF	306	349	315	299	302	318	314	298
4660	dar. betriebsbezogene Zahlungen	€/ ha LF	286	323	289	281	283	300	288	281
4670	dar. EU-Direktzahlungen (bis WJ 14/15 Betriebsprämie)	€/ ha LF	278	294	286	275	278	300	286	275
4671	dav. Basisprämie - gültig ab WJ 15/16	€/ ha LF	182	173	185	183	183	180	185	183
4672	dav. Greening-Prämie - gültig ab WJ 15/16	€/ ha LF	86	92	86	85	85	82	86	85
4673	dav. Umverteilungsprämie - gültig ab WJ 15/16	€/ ha LF	10	29	14	7	9	38	13	7
4674	dav. Förderung für Junglandwirte - gültig ab WJ 15/16	€/ ha LF	1	0	2	1	1	0	2	1
4680	dar. Ausgleichszulage	€/ ha LF	0	0	0	0	0	0	0	0
4690	dar. für umweltger. Agrarprod.	€/ ha LF	7	29	2	6	4	0	2	5
4698	dar. sonstige Zuschüsse	€/ ha LF	0	0	0	0	0	0	0	0
4520	dar. aufwandsbezogene Zahlungen	€/ ha LF	19	27	24	17	19	18	24	17
4560	dar. Agrardieselerstattung	€/ ha LF	19	27	24	17	19	18	24	17
4550	dar. Investitionszuschüsse	€/ ha LF	0	0	0	0	0	0	0	0
4722	dar. Mieten u. Pachten	€/ ha LF	14	40	32	6	10	1	29	6
4725	dar. zeitraumzugehörige Ust.	€/ ha LF	12	136	8	0	3	122	0	0
4900	dar. zeitraumfremde Erträge	€/ ha LF	24	19	42	19	26	43	47	19
Aufwand										
5100	Materialaufwand	€/ ha LF	664	919	709	626	641	741	693	624
5110	dar. Pflanzenproduktion	€/ ha LF	427	524	403	424	419	378	411	423
5111	dar. Saat- u. Pflanzgut	€/ ha LF	82	158	64	80	75	50	63	79
5112	dar. Düngemittel	€/ ha LF	169	149	172	170	171	157	179	169
5113	dar. Pflanzenschutz	€/ ha LF	146	107	139	152	149	142	140	152
5210	dar. Tierproduktion	€/ ha LF	17	54	32	9	12	27	22	9
5211	dar. Tierzukauf	€/ ha LF	8	29	18	3	4	6	9	3
5280	dar. Futtermittelzukauf	€/ ha LF	3	10	5	1	2	8	4	1
5292	dar. Tierarzt	€/ ha LF	2	6	3	2	2	5	3	2
5293	dar. Besamung	€/ ha LF	0	0	1	0	0	1	1	0
5294	dar. sonst. bezogene Leist. Tierprod.	€/ ha LF	2	5	2	1	2	5	2	1
5330	dar. Nebenbetr., Handel, Dienstleist.	€/ ha LF	28	51	11	30	27	36	12	30
5350	dar. sonst. Materialaufwand	€/ ha LF	192	290	263	162	182	300	248	162
5352	dar. Heizmat., Strom	€/ ha LF	9	34	9	7	7	14	9	7
5354	dar. Wasser, Abwasser	€/ ha LF	1	6	2	1	1	3	2	1
5355	dar. Treib- u. Schmierstoffe	€/ ha LF	94	103	99	92	93	85	98	91
5357	dar. Lohnarbeit, Masch. miete	€/ ha LF	86	144	150	61	79	196	136	61

Ackerbaubetriebe insgesamt und spez. Getreidebaubetriebe
untergliedert nach Betriebsgröße (LF - Gruppen) im Wirtschaftsgebiet 2 (Sächsisches Lößgebiet)

Blatt 4 von 4

Kenn- zahl	Bezeichnung	Maß- einheit	Ackerbaubetriebe				Spez. Getreidebaubetriebe			
			Alle	bis 100 ha LF	>100 bis 200 ha LF	über 200 ha LF	Alle	bis 100 ha LF	>100 bis 200 ha LF	über 200 ha LF
0001	Betriebe	Anzahl	53	12	15	26	43	5	13	25
Aufwand										
5500	Personalaufwand (ohne BUV)	€ / ha LF	110	187	52	119	104	1	53	121
5501	Personalaufwand (ohne BUV)	€ / eAK	24.549	22.009	18.982	25.987	25.204	23.287	17.828	26.459
5600	Betriebswirtschaftliche AfA	€ / ha LF	199	221	251	182	200	164	262	184
5636	dar. Wirtschaftsgeb. u. baul. Anl.	€ / ha LF	29	58	37	23	26	28	37	24
5642	dar. Maschinen u. Geräte	€ / ha LF	150	140	193	139	153	116	204	141
5641	dar. Betriebsvorrichtungen	€ / ha LF	5	4	5	5	5	2	5	4
5700	Sonst. betriebl. Aufwand	€ / ha LF	403	485	435	385	393	467	426	383
5710	dar. Unterhaltung	€ / ha LF	112	79	133	109	111	61	138	105
5715	dar. Gebäude u. baul. Anlagen	€ / ha LF	22	13	35	19	22	14	36	19
5720	dar. techn. Anl., Masch., Fuhrp.	€ / ha LF	89	66	98	89	88	47	103	85
5730	dar. Betriebsversicherung	€ / ha LF	52	76	64	46	49	74	60	46
5731	dar. betriebliche Unfallversicherung	€ / ha LF	9	19	11	8	8	14	10	8
5742	dar. Pachten	€ / ha LF	155	116	151	161	159	120	151	162
5765	Pachtpreis / ha Pachtfläche	€ / ha	227	202	230	229	230	243	228	231
5764	dar. zeitraumzugehörige Vorsteuer	€ / ha LF	8	84	10	0	3	109	0	0
5770	dar. zeitraumfremder Aufwand	€ / ha LF	20	47	20	17	19	41	21	18
Unternehmensergebnis										
6000	Betriebsergebnis	€ / ha LF	363	699	347	334	349	527	368	338
4000	Betriebliche Erträge	€ / ha LF	1.739	2.510	1.793	1.645	1.686	1.900	1.801	1.649
5000	Betriebliche Aufwendungen	€ / ha LF	1.376	1.812	1.446	1.312	1.337	1.373	1.433	1.311
7000	Finanzergebnis	€ / ha LF	-17	-10	-12	-19	-16	-3	-12	-18
7230	dar. Zinsaufwand	€ / ha LF	20	13	15	22	19	7	14	21
7600	Außerordentliches Ergebnis	€ / ha LF	0	1	1	0	0	1	0	0
7800	Steuern vom Einkommen u. Ertrag	€ / ha LF	0	0	0	0	0	0	0	0
7900	Sonstige Steuern	€ / ha LF	11	16	11	10	10	17	11	10
7910	Unternehmensertrag	€ / ha LF	1.743	2.515	1.796	1.649	1.689	1.904	1.804	1.652
7920	Unternehmensaufwand vor Steuern	€ / ha LF	1.407	1.841	1.471	1.344	1.367	1.396	1.459	1.342
Rentabilität										
9000	Gewinn/Jahresübersch. vor Steuern	€ / Betrieb	66.117	42.967	46.630	88.043	70.767	23.308	50.872	90.604
9000	Gewinn/Jahresübersch. vor Steuern	€ / ha LF	336	674	325	305	322	508	345	310
9004	Ordentliches Ergebnis	€ / Betrieb	65.290	44.701	43.169	87.554	69.312	23.123	47.012	90.146
9004	Ordentliches Ergebnis	€ / ha LF	332	701	301	303	315	504	319	308
9006	Gewinn + Personalaufwand (ohne BUV)	€ / AK	43.892	35.374	36.436	48.878	46.716	30.018	40.553	49.564
9007	Ordentliches Ergeb. + Personalaufw. (o. BUV)	€ / AK	43.478	36.492	34.106	48.683	45.991	29.781	37.883	49.384
9008	Ordentliches Ergeb. + Personalaufw. (o. BUV)	€ / ha LF	442	888	353	422	419	505	371	429
9071	Betriebsseinkommen	€ / ha LF	626	1.023	525	615	606	632	541	622
9073	Relative Faktorentlohnung	%	106,0	105,9	87,8	111,6	107,3	80,0	94,4	112,0
9103	Ordentliche Rentabilitätsrate	%	8,9	8,6	3,5	10,6	9,4	-0,8	5,6	10,8
9120	Gesamtkapitalrentabilität	%	4,3	3,7	1,9	5,0	4,5	-0,2	2,9	5,1
9131	Eigenkapitalrentabilität (ohne Boden)	%	6,6	6,2	0,0	9,9	7,2	0,0	1,3	9,9
Liquidität / Stabilität										
9601	Liquidität 1. Grades	%	79	90	43	92	87	85	47	105
9221	Cashflow I	€ / ha LF	542	879	581	497	533	696	619	505
9223	Cashflow III (zur Neufinanzierung verfügbar)	€ / ha LF	229	456	61	253	234	212	103	269
9240	Kapitaldienst	€ / ha LF	175	66	188	182	172	43	167	177
9231	Langfristige Kapitaldienstgrenze	€ / ha LF	151	363	64	155	144	238	77	159
9232	Mittelfristige Kapitaldienstgrenze	€ / ha LF	180	421	102	178	171	266	114	182
9233	Kurzfristige Kapitaldienstgrenze	€ / ha LF	351	584	315	338	344	402	340	344
9241	Ausschöpf. d. langfr. Kapitaldienstgr.	%	116	18	293	118	119	18	216	111
9242	Ausschöpf. d. mittelfr. Kapitaldienstgr.	%	97	16	185	102	101	16	146	97
9243	Ausschöpf. d. kurzfr. Kapitaldienstgr.	%	50	11	60	54	50	11	49	51
9270	Eigenkapitalquote	%	78	86	79	77	78	90	79	78
9230	Eigenkapitalveränderung	€ / ha LF	163	281	-41	210	161	36	-39	217
9239	Bereinigte Eigenkapitalveränderung	€ / ha LF	132	350	49	133	125	231	63	138
9238	Bereinigte Eigenkapitalveränderung	€ / AK	12.949	14.389	4.779	15.333	13.686	13.627	6.427	15.840
Unternehmerfamilie										
9502	Gesamteinkommen	€ / Betrieb	69.203	48.182	47.409	91.479	73.946	31.840	51.770	93.899
9503	Verfügbares Einkommen	€ / Betrieb	40.122	32.396	26.855	51.342	43.050	22.927	31.952	52.846
3210	Entnahmen Lebenshaltung	€ / Betrieb	22.722	17.883	21.168	25.852	22.959	10.806	21.788	25.999
3395	Nettoentnahmen	€ / nAK	30.514	24.892	47.737	23.561	32.352	28.187	55.560	22.784

Futterbaubetriebe insgesamt und spez. Milchviehbetriebe in den Wirtschaftsgebieten (WG 2 und 3) ¹⁾

Blatt 1 von 4

Kennzahl	Bezeichnung	Maßeinheit	Futterbaubetriebe		Spez. Milchviehbetriebe	
			WG 2	WG 3	WG 2	WG 3
0001	Betriebe	Anzahl	20	74	17	59
Faktorausstattung						
1006	Wirtschaftliche Betriebsgröße	€ / ha LF	2.480	2.189	2.701	2.544
1030	Landw. genutzte Fläche (LF)	ha / Betrieb	169,5	122,7	175,1	123,7
1033	dar. zugepachtete LF (Netto)	ha / Betrieb	103,4	76,4	112,6	73,0
1150	Ackerfläche	% LF	67,7	59,3	75,7	66,8
1160	Dauergrünland	% LF	32,1	40,7	24,2	33,3
1056	Ertragsmesszahl	EMZ / a	37	29	38	29
1110	Arbeitskräfte insgesamt	AK / Betrieb	3,81	2,52	4,13	2,66
1113	dar. Familienarbeitskräfte	FAK / Betrieb	1,97	1,68	1,97	1,80
1120	Nicht entlohnte Arbeitskräfte	nAK / Betrieb	1,50	1,51	1,50	1,59
1114	AK-Besatz	AK / 100 ha LF	2,25	2,06	2,36	2,15
1130	Lohnansatz	€ / Betrieb	45.367	44.896	45.397	47.071
Produktionsstruktur						
1151	Ackerfläche (Anfang des Jahres)	ha AF / Betrieb	113,7	72,0	131,2	81,9
1210	dar. Getreide (ohne Körnermais)	% AF	45,1	49,2	45,7	51,0
1230	dar. Ölfrüchte, Hülsenfr., Faserpflanzen	% AF	15,9	11,0	15,9	11,3
1237	dar. Winterraps	% AF	15,3	9,3	15,6	9,8
1240	dar. Kartoffeln	% AF	0,0	0,1	0,0	0,1
1250	dar. Zuckerrüben	% AF	0,8	0,0	0,8	0,0
1271	dar. Silomais	% AF	24,8	15,1	24,3	16,3
1275	dar. sonst. Ackerfutter	% AF	9,6	22,1	9,4	19,1
1284	dar. nachwachs. Rohstoffe / Energiepflanzen	% AF	0,0	0,2	0,0	0,1
1300	Viehbesatz	VE / 100 ha LF	106,1	99,3	103,9	107,4
1330	dar. Rinder	VE / 100 ha LF	104,1	97,4	103,0	106,2
1335	dar. Milchkühe	VE / 100 ha LF	57,5	50,3	65,5	62,7
1336	dar. Mutter- und Ammenkühe	VE / 100 ha LF	7,7	7,2	0,0	1,2
1339	dar. Jung- und Mastvieh	VE / 100 ha LF	27,2	28,8	26,5	30,7
1350	dar. Schweine	VE / 100 ha LF	0,0	0,4	0,0	0,5
1351	dar. Mastschweine und Läufer	VE / 100 ha LF	0,0	0,4	0,0	0,5
1352	dar. Zuchtsauen	VE / 100 ha LF	0,0	0,0	0,0	0,0
1340	dar. Schafe	VE / 100 ha LF	1,3	0,6	0,0	0,3
1320	dar. Pferde	VE / 100 ha LF	0,7	0,7	0,8	0,3
1391	Rauhfuttermittelverzehrer	GV / Betrieb	179,6	121,4	181,7	131,9
Erträge, Leistungen, Preise						
1411	Getreide (ohne Körnermais)	dt / ha	74	58	75	59
1420	dar. Weizen	dt / ha	80	65	80	66
1426	dar. Wintergerste	dt / ha	76	58	76	57
1427	dar. Sommergerste	dt / ha	50	53	52	53
1433	dar. Roggen	dt / ha	60	50	60	53
1434	dar. Triticale	dt / ha	56	57	56	59
1465	Raps	dt / ha	38	36	38	36
1472	Kartoffeln	dt / ha		242		241
1473	Zuckerrüben	dt / ha	675		675	
1631	Milchleistung (4 % Fett)	kg / Kuh	8.605	8.448	8.605	8.448
1632	Milchleistung (nat. Fettgehalt)	kg / Kuh	8.358	8.032	8.358	8.032
1612	Lebend geborene Ferkel	Ferkel / Sau		0		0
1511	Getreideerlös insges. (netto; o. Körnermais)	€ / dt	14,98	15,37	14,99	15,07
1520	Weizenerlös (netto)	€ / dt	15,66	15,72	15,66	15,40
1526	Wintergersteerlös (netto)	€ / dt	13,71	13,79	13,71	13,72
1527	Sommergersteerlös (netto)	€ / dt	13,79	15,61	13,91	15,62
1533	Roggenerlös (netto)	€ / dt	12,70	13,51	12,70	13,52
1534	Triticaleerlös (netto)	€ / dt	12,85	15,89	12,85	13,94
1565	Rapselerlös (netto)	€ / dt	36,57	35,91	36,57	35,92
1572	Kartoffelerlös (netto)	€ / dt		20,70		20,70
1573	Zuckerrübenelerlös (netto)	€ / dt	4,05		4,05	
1731	Milcherlös (netto bei 4 % Fett)	€ / dt	27,00	27,11	27,00	27,11
1732	Milcherlös (netto bei nat. Fettgehalt)	€ / dt	27,80	28,51	27,80	28,51

Futterbaubetriebe insgesamt und spez. Milchviehbetriebe in den Wirtschaftsgebieten (WG 2 und 3) ¹⁾

Blatt 2 von 4

Kenn- zahl	Bezeichnung	Maß- einheit	Futterbaubetriebe		Spez. Milchviehbetriebe	
			WG 2	WG 3	WG 2	WG 3
0001	Betriebe	Anzahl	20	74	17	59
Bilanz						
2000	Summe Aktiva (Bilanzvermögen)	€ / Betrieb	1.069.677	801.139	1.149.097	889.843
2000	Summe Aktiva (Bilanzvermögen)	€ / ha LF	6.311	6.528	6.564	7.196
2100	Sachanlagen gesamt	€ / ha LF	4.698	5.095	4.907	5.674
2111	dar. Boden	€ / ha LF	1.821	2.183	1.806	2.453
2115	dar. Gebäude, baul. Anlagen	€ / ha LF	1.376	1.243	1.467	1.335
2120	dar. techn. Anlagen u. Maschinen	€ / ha LF	1.428	1.472	1.561	1.677
2130	dar. andere Anlagen insges.	€ / ha LF	66	84	64	82
2160	dar. Anlagen im Bau, Anzahlungen	€ / ha LF	4	77	4	90
2200	Finanzanlagen	€ / ha LF	42	18	47	22
2211	dar. Anteile an verbund. Untern.	€ / ha LF	0	0	0	0
2213	dar. Beteiligungen	€ / ha LF	40	15	45	18
2300	Tiervermögen	€ / ha LF	727	685	705	733
2320	dar. Rinder	€ / ha LF	713	669	697	726
2330	dar. Schweine	€ / ha LF	0	1	0	1
2400	Umlaufvermögen (ohne Tiere)	€ / ha LF	828	705	887	743
2410	dav. Vorräte	€ / ha LF	432	332	476	367
2412	dar. Feldinventar	€ / ha LF	332	269	363	295
2420	dav. Finanzumlaufvermögen	€ / ha LF	396	373	412	376
2431	dar. Forderungen aus Liefer. u. Leist.	€ / ha LF	124	98	109	98
2450	dar. Bank, Kasse	€ / ha LF	189	169	212	165
9041	Eigenkapital (+ 50% Sonderposten)	€ / ha LF	3.280	4.429	3.264	4.899
3600	dar. Geschäftsguth., gez. Kapital	€ / ha LF	0	0	0	0
3140	Sonderposten gesamt	€ / ha LF	310	438	330	496
3400	Rückstellungen	€ / ha LF	89	30	98	33
3500	Verbindlichkeiten	€ / ha LF	2.765	1.845	3.033	2.012
3510	dar. geg. Kreditinstituten	€ / ha LF	2.491	1.554	2.730	1.750
3521	dar. aus Lieferungen u. Leistungen	€ / ha LF	174	148	195	167
9280	Anlagenintensität	%	65	67	66	68
9281	Veralterungsgrad abnutzbares Anlagenverm.	%	39	33	39	33
9292	Fremdkapitaldeckung II	%	103	144	100	144
Investitionen, Finanzierung						
8300	Bruttoinvestitionen	€ / ha LF	398	345	397	337
8231	Zugang Boden	€ / ha LF	105	52	93	55
8232	Zugang Wirtschaftsgeb.u.baul. Anl.	€ / ha LF	53	11	60	13
8251	Zugang Anlagen im Bau, Anzahlung	€ / ha LF	23	116	26	132
8241	Zugang techn. Anlagen u. Masch.	€ / ha LF	192	149	198	126
2800	Veränderung Tiervermögen	€ / ha LF	0	-3	-5	-2
8400	Nettoinvestitionen	€ / ha LF	-43	-92	-73	-154
8401	Nettoinvestitionen	€ / AK	-1.902	-4.484	-3.079	-7.141
8404	Veränderung Sachanlageverm. (o. Boden)	%	-4	-5	-4	-6
9314	Nettoverbindlichkeiten	€ / ha LF	2.369	1.472	2.621	1.636
9315	Veränd. Nettoverbindlichkeiten	€ / ha LF	-136	-47	-172	-84
9318	Tilg.von Verbindk.ges.(incl.Verm.auseinand.)	€ / ha LF	464	297	494	314
2920	Veränd. Finanzumlaufvermögen	€ / ha LF	30	-20	12	-6
3822	Veränderung Sonder-AfA	€ / ha LF	-8	-8	-12	-9

Futterbaubetriebe insgesamt und spez. Milchviehbetriebe in den Wirtschaftsgebieten (WG 2 und 3) ¹⁾

Blatt 3 von 4

Kenn- zahl	Bezeichnung	Maß- einheit	Futterbaubetriebe		Spez. Milchviehbetriebe	
			WG 2	WG 3	WG 2	WG 3
0001	Betriebe	Anzahl	20	74	17	59
Gewinn- und Verlustrechnung						
Ertrag						
4010	Umsatzerlöse	€ / ha LF	2.133	1.714	2.326	1.960
4100	dar. landwirtschaftl. Pflanzenprod.	€ / ha LF	382	193	434	218
4112	dar. Getreide (ohne Körnermais)	€ / ha LF	214	119	243	136
4120	dar. Ölfr., Hülsenfr., Faserpfl.	€ / ha LF	142	66	162	76
4130	dar. Kartoffeln	€ / ha LF	0	1	0	1
4140	dar. Zuckerrüben	€ / ha LF	14	0	16	0
4173	dar. nachwachs. Rohstoffe / Energiepfl.	€ / ha LF	0	0	0	0
4200	dar. Tierproduktion	€ / ha LF	1.570	1.434	1.694	1.662
4220	dar. Rinder	€ / ha LF	231	241	176	212
4230	dar. Milch	€ / ha LF	1.332	1.149	1.517	1.431
4240	dar. Schweine	€ / ha LF	0	4	0	4
4260	dar. Geflügel, Eier	€ / ha LF	1	9	1	12
4300	dar. Obst, Weinbau	€ / ha LF	0	0	0	0
4360	dar. Nebenbetr., Handel, Dienstleist.	€ / ha LF	179	80	194	73
4368	dar. Lohnarbeit, Masch.miete	€ / ha LF	15	21	9	20
4400	Bestandsveränderungen	€ / ha LF	1	-2	-1	-4
4500	Sonst. betr. Erträge	€ / ha LF	666	614	678	601
4510	dar. Zulagen u. Zuschüsse	€ / ha LF	546	473	550	450
4660	dar. betriebsbezogene Zahlungen	€ / ha LF	331	416	306	381
4670	dar. EU-Direktzahlungen (bis WJ 14/15 Betriebsprämie)	€ / ha LF	284	289	284	289
4671	dav. Basisprämie - gültig ab WJ 15/16	€ / ha LF	188	185	188	188
4672	dav. Greening-Prämie - gültig ab WJ 15/16	€ / ha LF	86	83	85	84
4673	dav. Umverteilungsprämie - gültig ab WJ 15/16	€ / ha LF	11	20	11	16
4674	dav. Förderung für Junglandwirte - gültig ab WJ 15/16	€ / ha LF	0	1	0	1
4680	dar. Ausgleichszulage	€ / ha LF	1	47	2	45
4690	dar. für umweltger. Agrarprod.	€ / ha LF	39	78	15	45
4698	dar. sonstige Zuschüsse	€ / ha LF	2	1	1	1
4520	dar. aufwandsbezogene Zahlungen	€ / ha LF	212	56	240	67
4560	dar. Agrardieselerstattung	€ / ha LF	31	28	34	32
4550	dar. Investitionszuschüsse	€ / ha LF	175	26	200	32
4722	dar. Mieten u. Pachten	€ / ha LF	9	6	8	5
4725	dar. zeitraumzugehörige Ust.	€ / ha LF	1	16	1	19
4900	dar. zeitraumfremde Erträge	€ / ha LF	28	19	30	21
Aufwand						
5100	Materialaufwand	€ / ha LF	1.210	910	1.344	1.040
5110	dar. Pflanzenproduktion	€ / ha LF	325	222	363	259
5111	dar. Saat- u. Pflanzgut	€ / ha LF	67	47	75	54
5112	dar. Düngemittel	€ / ha LF	123	83	139	101
5113	dar. Pflanzenschutz	€ / ha LF	66	48	76	58
5210	dar. Tierproduktion	€ / ha LF	550	404	610	468
5211	dar. Tierzukauf	€ / ha LF	5	22	4	19
5280	dar. Futtermittelzukauf	€ / ha LF	364	235	414	289
5292	dar. Tierarzt	€ / ha LF	75	51	84	60
5293	dar. Besamung	€ / ha LF	29	23	32	29
5294	dar. sonst. bezogene Leist. Tierprod.	€ / ha LF	33	40	36	41
5330	dar. Nebenbetr., Handel, Dienstleist.	€ / ha LF	7	17	8	12
5350	dar. sonst. Materialaufwand	€ / ha LF	328	267	362	301
5352	dar. Heizmat., Strom	€ / ha LF	77	63	87	73
5354	dar. Wasser, Abwasser	€ / ha LF	9	12	10	14
5355	dar. Treib- u. Schmierstoffe	€ / ha LF	128	125	136	140
5357	dar. Lohnarbeit, Masch.miete	€ / ha LF	97	63	110	71

Futterbaubetriebe insgesamt und spez. Milchviehbetriebe in den Wirtschaftsgebieten (WG 2 und 3) ¹⁾

Blatt 4 von 4

Kennzahl	Bezeichnung	Maßeinheit	Futterbaubetriebe		Spez. Milchviehbetriebe	
			WG 2	WG 3	WG 2	WG 3
0001	Betriebe	Anzahl	20	74	17	59
Aufwand						
5500	Personalaufwand (ohne BUV)	€ / ha LF	334	211	366	233
5501	Personalaufwand (ohne BUV)	€ / eAK	24.515	25.432	24.342	26.747
5600	Betriebswirtschaftliche AfA	€ / ha LF	369	423	399	477
5636	dar. Wirtschaftsgeb. u. baul. Anl.	€ / ha LF	102	104	111	116
5642	dar. Maschinen u. Geräte	€ / ha LF	158	218	169	247
5641	dar. Betriebsvorrichtungen	€ / ha LF	85	75	97	90
5700	Sonst. betriebl. Aufwand	€ / ha LF	674	456	721	485
5710	dar. Unterhaltung	€ / ha LF	180	174	193	185
5715	dar. Gebäude u. baul. Anlagen	€ / ha LF	26	38	28	36
5720	dar. techn. Anl., Masch., Fuhrp.	€ / ha LF	153	135	164	147
5730	dar. Betriebsversicherung	€ / ha LF	85	82	91	86
5731	dar. betriebliche Unfallversicherung	€ / ha LF	22	24	22	24
5742	dar. Pachten	€ / ha LF	103	64	112	67
5765	Pachtpreis / ha Pachtfläche	€ / ha	168	101	172	112
5764	dar. zeitraumzugehörige Vorsteuer	€ / ha LF	1	15	1	17
5770	dar. zeitraumfremder Aufwand	€ / ha LF	41	14	34	17
Unternehmensergebnis						
6000	Betriebsergebnis	€ / ha LF	214	326	172	323
4000	Betriebliche Erträge	€ / ha LF	2.801	2.325	3.003	2.556
5000	Betriebliche Aufwendungen	€ / ha LF	2.587	1.999	2.831	2.234
7000	Finanzergebnis	€ / ha LF	-79	-57	-88	-60
7230	dar. Zinsaufwand	€ / ha LF	81	50	91	53
7600	Außerordentliches Ergebnis	€ / ha LF	2	-1	2	2
7800	Steuern vom Einkommen u. Ertrag	€ / ha LF	0	0	0	0
7900	Sonstige Steuern	€ / ha LF	10	10	10	11
7910	Unternehmensertrag	€ / ha LF	2.805	2.327	3.008	2.559
7920	Unternehmensaufwand vor Steuern	€ / ha LF	2.679	2.069	2.931	2.305
Rentabilität						
9000	Gewinn/Jahresübersch. vor Steuern	€ / Betrieb	21.328	31.658	13.358	31.403
9000	Gewinn/Jahresübersch. vor Steuern	€ / ha LF	126	258	76	254
9004	Ordentliches Ergebnis	€ / Betrieb	23.157	32.098	13.800	31.593
9004	Ordentliches Ergebnis	€ / ha LF	137	262	79	256
9006	Gewinn + Personalaufwand (ohne BUV)	€ / AK	20.435	22.786	18.748	22.585
9007	Ordentliches Ergeb. + Personalaufw. (o. BUV)	€ / AK	20.915	22.960	18.855	22.656
9008	Ordentliches Ergeb. + Personalaufw. (o. BUV)	€ / ha LF	470	472	445	488
9071	Betriebseinkommen	€ / ha LF	661	592	654	613
9073	Relative Faktorentlohnung	%	71,8	71,6	67,8	69,4
9103	Ordentliche Rentabilitätsrate	%	-4,7	-4,5	-6,0	-4,9
9120	Gesamtkapitalrentabilität	%	-0,8	-0,8	-1,4	-1,0
9131	Eigenkapitalrentabilität (ohne Boden)	%	0,0	0,0	0,0	0,0
Liquidität / Stabilität						
9601	Liquidität 1. Grades	%	53	69	52	65
9221	Cashflow I	€ / ha LF	684	654	676	712
9223	Cashflow III (zur Neufinanzierung verfügbar)	€ / ha LF	62	90	66	107
9240	Kapitaldienst	€ / ha LF	545	346	585	367
9231	Langfristige Kapitaldienstgrenze	€ / ha LF	-30	-20	-61	-50
9232	Mittelfristige Kapitaldienstgrenze	€ / ha LF	72	84	50	66
9233	Kurzfristige Kapitaldienstgrenze	€ / ha LF	339	403	338	428
9241	Ausschöpf. d. langfr. Kapitaldienstgr.	%	<Null	<Null	<Null	<Null
9242	Ausschöpf. d. mittelfr. Kapitaldienstgr.	%	755	412	>1.000	555
9243	Ausschöpf. d. kurzfr. Kapitaldienstgr.	%	161	86	173	86
9270	Eigenkapitalquote	%	52	68	50	68
9230	Eigenkapitalveränderung	€ / ha LF	21	-38	19	-66
9239	Bereinigte Eigenkapitalveränderung	€ / ha LF	-111	-70	-152	-103
9238	Bereinigte Eigenkapitalveränderung	€ / AK	-4.940	-3.406	-6.437	-4.772
Unternehmerfamilie						
9502	Gesamteinkommen	€ / Betrieb	25.685	34.399	17.136	33.869
9503	Verfügbares Einkommen	€ / Betrieb	276	14.716	-6.365	12.046
3210	Entnahmen Lebenshaltung	€ / Betrieb	24.900	20.290	23.805	22.537
3395	Nettoentnahmen	€ / nAK	19.910	23.302	15.797	24.312

1) WG 2 = Sächsisches Lößgebiet
WG 3 = Sächs. Mittelgebirge und Vorland

**Spezialisierte Milchviehbetriebe im Wirtschaftsgebiet 3 (Sächsisches Mittelgebirge und Vorland)
untergliedert nach Bestandsgröße Milchkühe und nach Betriebsgröße (LF-Gruppen)**

Blatt 1 von 4

Kennzahl	Bezeichnung	Maßeinheit	Spez. Milchviehbetriebe				
			Alle	>40 bis 60 Milchkühe	über 60 Milchkühe	>50 bis 100 ha LF	über 100 ha LF
0001	Betriebe	Anzahl	59	12	42	18	37
Faktorausstattung							
1006	Wirtschaftliche Betriebsgröße	€ / ha LF	2.544	2.173	2.646	2.699	2.487
1030	Landw. genutzte Fläche (LF)	ha / Betrieb	123,7	92,2	140,9	82,0	153,4
1033	dar. zugepachtete LF (Netto)	ha / Betrieb	73,0	54,6	83,8	48,9	90,6
1150	Ackerfläche	% LF	66,8	60,1	68,9	65,7	67,6
1160	Dauergrünland	% LF	33,3	39,9	31,1	34,3	32,4
1056	Ertragsmesszahl	EMZ / a	29	30	29	31	29
1110	Arbeitskräfte insgesamt	AK / Betrieb	2,66	2,34	2,84	2,15	3,03
1113	dar. Familienarbeitskräfte	FAK / Betrieb	1,80	1,63	1,92	1,61	1,94
1120	Nicht entlohnte Arbeitskräfte	nAK / Betrieb	1,59	1,50	1,66	1,45	1,69
1114	AK-Besatz	AK / 100 ha LF	2,15	2,54	2,02	2,62	1,98
1130	Lohnansatz	€ / Betrieb	47.071	44.879	48.951	43.668	49.648
Produktionsstruktur							
1151	Ackerfläche (Anfang des Jahres)	ha AF / Betrieb	81,9	56,5	96,0	53,3	102,9
1210	dar. Getreide (ohne Körnermais)	% AF	51,0	53,4	50,2	46,6	51,9
1230	dar. Ölfrüchte, Hülsenfr., Faserpflanzen	% AF	11,3	6,4	12,3	6,1	12,9
1237	dar. Winterraps	% AF	9,8	5,3	10,8	4,5	11,3
1240	dar. Kartoffeln	% AF	0,1	0,3	0,1	0,1	0,1
1250	dar. Zuckerrüben	% AF	0,0	0,0	0,0	0,0	0,0
1271	dar. Silomais	% AF	16,3	7,4	18,0	15,7	16,7
1275	dar. sonst. Ackerfutter	% AF	19,1	28,9	17,3	25,6	17,1
1284	dar. nachwachs. Rohstoffe / Energiepflanzen	% AF	0,1	0,0	0,1	0,0	0,1
1300	Viehbesatz	VE / 100 ha LF	107,4	93,4	111,4	115,7	104,4
1330	dar. Rinder	VE / 100 ha LF	106,2	92,1	110,1	114,8	103,1
1335	dar. Milchkühe	VE / 100 ha LF	62,7	53,2	65,5	70,3	59,9
1336	dar. Mutter- und Ammenkühe	VE / 100 ha LF	1,2	0,8	1,0	1,5	1,2
1339	dar. Jung- und Mastvieh	VE / 100 ha LF	30,7	24,9	32,3	28,9	31,2
1350	dar. Schweine	VE / 100 ha LF	0,5	0,4	0,5	0,4	0,5
1351	dar. Mastschweine und Läufer	VE / 100 ha LF	0,5	0,4	0,5	0,4	0,5
1352	dar. Zuchtsauen	VE / 100 ha LF	0,0	0,0	0,0	0,0	0,0
1340	dar. Schafe	VE / 100 ha LF	0,3	0,2	0,4	0,2	0,4
1320	dar. Pferde	VE / 100 ha LF	0,3	0,4	0,2	0,3	0,2
1391	Rauhfuttermittelverzehr	GV / Betrieb	131,9	85,4	155,9	94,4	159,0
Erträge, Leistungen, Preise							
1411	Getreideerlös (ohne Körnermais)	dt / ha	59	47	61	54	60
1420	dar. Weizen	dt / ha	66	46	67	59	67
1426	dar. Wintergerste	dt / ha	57	49	58	60	57
1427	dar. Sommergerste	dt / ha	53	48	54	51	54
1433	dar. Roggen	dt / ha	53	38	62	39	57
1434	dar. Triticale	dt / ha	59	50	64	49	63
1465	Raps	dt / ha	36	29	37	36	36
1472	Kartoffeln	dt / ha	241	167	260	197	233
1473	Zuckerrüben	dt / ha					
1631	Milchleistung (4 % Fett)	kg / Kuh	8.448	6.965	8.714	7.788	8.748
1632	Milchleistung (nat. Fettgehalt)	kg / Kuh	8.032	6.704	8.279	7.607	8.265
1612	Lebend geborene Ferkel	Ferkel / Sau	0	0	0	0	0
1511	Getreideerlös insges.(netto; o. Körnermais)	€ / dt	15,07	14,81	15,10	14,28	15,13
1520	Weizenerlös (netto)	€ / dt	15,40	18,22	15,20	14,83	15,40
1526	Wintergersteerlös (netto)	€ / dt	13,72	12,19	13,85	13,40	13,82
1527	Sommergersteerlös (netto)	€ / dt	15,62	13,67	15,91	14,41	15,80
1533	Roggenerlös (netto)	€ / dt	13,52	17,00	12,49	12,00	12,93
1534	Triticaleerlös (netto)	€ / dt	13,94	12,49	15,09	12,22	14,07
1565	Rapselerlös (netto)	€ / dt	35,92	36,93	35,84	35,73	35,94
1572	Kartoffelerlös (netto)	€ / dt	20,70	40,64	17,59		20,70
1573	Zuckerrübenelerlös (netto)	€ / dt					
1731	Milcherlös (netto bei 4 % Fett)	€ / dt	27,11	29,82	26,81	28,04	26,91
1732	Milcherlös (netto bei nat. Fettgehalt)	€ / dt	28,51	30,97	28,22	28,60	28,50

Spezialisierte Milchviehbetriebe im Wirtschaftsgebiet 3 (Sächsisches Mittelgebirge und Vorland)
untergliedert nach Bestandsgröße Milchkühe und nach Betriebsgröße (LF-Gruppen)

Blatt 2 von 4

Kenn- zahl	Bezeichnung	Maß- einheit	Spez. Milchviehbetriebe				
			Alle	>40 bis 60 Milchkühe	über 60 Milchkühe	>50 bis 100 ha LF	über 100 ha LF
0001	Betriebe	Anzahl	59	12	42	18	37
Bilanz							
2000	Summe Aktiva (Bilanzvermögen)	€ / Betrieb	889.843	581.590	1.041.115	634.787	1.064.528
2000	Summe Aktiva (Bilanzvermögen)	€ / ha LF	7.196	6.310	7.389	7.747	6.938
2100	Sachanlagen gesamt	€ / ha LF	5.674	5.086	5.795	6.181	5.425
2111	dar. Boden	€ / ha LF	2.453	2.439	2.471	2.531	2.412
2115	dar. Gebäude, baul. Anlagen	€ / ha LF	1.335	1.148	1.348	1.994	1.094
2120	dar. techn. Anlagen u. Maschinen	€ / ha LF	1.677	1.240	1.770	1.536	1.707
2130	dar. andere Anlagen insges.	€ / ha LF	82	201	59	48	69
2160	dar. Anlagen im Bau, Anzahlungen	€ / ha LF	90	23	107	4	112
2200	Finanzanlagen	€ / ha LF	22	15	23	17	23
2211	dar. Anteile an verbund. Untern.	€ / ha LF	0	0	0	0	0
2213	dar. Beteiligungen	€ / ha LF	18	13	20	14	20
2300	Tiervermögen	€ / ha LF	733	646	760	791	713
2320	dar. Rinder	€ / ha LF	726	638	753	785	706
2330	dar. Schweine	€ / ha LF	1	1	1	1	1
2400	Umlaufvermögen (ohne Tiere)	€ / ha LF	743	529	787	725	754
2410	dav. Vorräte	€ / ha LF	367	308	383	343	376
2412	dar. Feldinventar	€ / ha LF	295	240	309	281	302
2420	dav. Finanzumlaufvermögen	€ / ha LF	376	221	404	382	378
2431	dar. Forderungen aus Liefer. u. Leist.	€ / ha LF	98	75	103	95	98
2450	dar. Bank, Kasse	€ / ha LF	165	80	184	142	175
9041	Eigenkapital (+ 50% Sonderposten)	€ / ha LF	4.899	4.262	5.017	5.061	4.777
3600	dar. Geschäftsguth., gez. Kapital	€ / ha LF	0	0	0	0	0
3140	Sonderposten gesamt	€ / ha LF	496	467	505	541	454
3400	Rückstellungen	€ / ha LF	33	34	32	38	32
3500	Verbindlichkeiten	€ / ha LF	2.012	1.780	2.080	2.372	1.897
3510	dar. geg. Kreditinstituten	€ / ha LF	1.750	1.557	1.814	1.979	1.665
3521	dar. aus Lieferungen u. Leistungen	€ / ha LF	167	170	169	199	162
9280	Anlagenintensität	%	68	69	68	70	67
9281	Veralterungsgrad abnutzbares Anlagenverm.	%	33	30	33	33	32
9292	Fremdkapitaldeckung II	%	144	132	146	120	154
Investitionen, Finanzierung							
8300	Bruttoinvestitionen	€ / ha LF	337	247	360	233	370
8231	Zugang Boden	€ / ha LF	55	95	51	0	71
8232	Zugang Wirtschaftsgeb.u.baul. Anl.	€ / ha LF	13	1	16	48	4
8251	Zugang Anlagen im Bau, Anzahlung	€ / ha LF	132	101	141	25	161
8241	Zugang techn. Anlagen u. Masch.	€ / ha LF	126	66	135	181	115
2800	Veränderung Tiervermögen	€ / ha LF	-2	-6	-1	8	-5
8400	Nettoinvestitionen	€ / ha LF	-154	-219	-135	-332	-94
8401	Nettoinvestitionen	€ / AK	-7.141	-8.605	-6.679	-12.641	-4.753
8404	Veränderung Sachanlageverm. (o. Boden)	%	-6	-10	-5	-8	-5
9314	Nettoverbindlichkeiten	€ / ha LF	1.636	1.559	1.676	1.990	1.519
9315	Veränd. Nettoverbindlichkeiten	€ / ha LF	-84	-13	-91	-155	-58
9318	Tilg.von Verbindlk.ges.(incl.Verm.auseinand.)	€ / ha LF	314	218	315	387	277
2920	Veränd. Finanzumlaufvermögen	€ / ha LF	-6	-27	8	15	4
3822	Veränderung Sonder-AfA	€ / ha LF	-9	-5	-10	-13	-9

**Spezialisierte Milchviehbetriebe im Wirtschaftsgebiet 3 (Sächsisches Mittelgebirge und Vorland)
untergliedert nach Bestandsgröße Milchkühe und nach Betriebsgröße (LF-Gruppen)**

Blatt 3 von 4

Kenn- zahl	Bezeichnung	Maß- einheit	Spez. Milchviehbetriebe				
			Alle	>40 bis 60 Milchkühe	über 60 Milchkühe	>50 bis 100 ha LF	über 100 ha LF
0001	Betriebe	Anzahl	59	12	42	18	37
Gewinn- und Verlustrechnung							
Ertrag							
4010	Umsatzerlöse	€/ ha LF	1.960	1.490	2.054	1.957	1.968
4100	dar. landwirtschaftl. Pflanzenprod.	€/ ha LF	218	130	238	144	241
4112	dar. Getreide (ohne Körnermais)	€/ ha LF	136	83	147	91	150
4120	dar. Ölf., Hülsenfr., Faserpfl.	€/ ha LF	76	35	87	39	87
4130	dar. Kartoffeln	€/ ha LF	1	2	1	0	2
4140	dar. Zuckerrüben	€/ ha LF	0	0	0	0	0
4173	dar. nachwachs. Rohstoffe / Energiepfl.	€/ ha LF	0	0	0	0	0
4200	dar. Tierproduktion	€/ ha LF	1.662	1.239	1.744	1.775	1.635
4220	dar. Rinder	€/ ha LF	212	172	221	157	225
4230	dar. Milch	€/ ha LF	1.431	1.061	1.501	1.609	1.387
4240	dar. Schweine	€/ ha LF	4	0	5	2	5
4260	dar. Geflügel, Eier	€/ ha LF	12	4	14	2	14
4300	dar. Obst, Weinbau	€/ ha LF	0	0	0	0	0
4360	dar. Nebenbetr., Handel, Dienstleist.	€/ ha LF	73	122	64	37	84
4368	dar. Lohnarbeit, Masch.miete	€/ ha LF	20	4	21	34	17
4400	Bestandsveränderungen	€/ ha LF	-4	-16	-1	17	-10
4500	Sonst. betr. Erträge	€/ ha LF	601	677	586	578	601
4510	dar. Zulagen u. Zuschüsse	€/ ha LF	450	560	428	472	440
4660	dar. betriebsbezogene Zahlungen	€/ ha LF	381	482	359	405	371
4670	dar. EU-Direktzahlungen (bis WJ 14/15 Betriebsprämie)	€/ ha LF	289	300	286	298	285
4671	dav. Basisprämie - gültig ab WJ 15/16	€/ ha LF	188	188	188	191	187
4672	dav. Greening-Prämie - gültig ab WJ 15/16	€/ ha LF	84	89	83	82	84
4673	dav. Umverteilungsprämie - gültig ab WJ 15/16	€/ ha LF	16	23	14	23	13
4674	dav. Förderung für Junglandwirte - gültig ab WJ 15/16	€/ ha LF	1	0	1	2	1
4680	dar. Ausgleichszulage	€/ ha LF	45	55	43	43	45
4690	dar. für umweltger. Agrarprod.	€/ ha LF	45	123	28	63	39
4698	dar. sonstige Zuschüsse	€/ ha LF	1	2	0	1	0
4520	dar. aufwandsbezogene Zahlungen	€/ ha LF	67	77	67	64	68
4560	dar. Agrardieselerstattung	€/ ha LF	32	27	33	30	32
4550	dar. Investitionszuschüsse	€/ ha LF	32	45	31	27	34
4722	dar. Mieten u. Pachten	€/ ha LF	5	1	4	11	3
4725	dar. zeitraumzugehörige Ust.	€/ ha LF	19	38	16	9	21
4900	dar. zeitraumfremde Erträge	€/ ha LF	21	17	21	27	20
Aufwand							
5100	Materialaufwand	€/ ha LF	1.040	705	1.118	1.044	1.043
5110	dar. Pflanzenproduktion	€/ ha LF	259	146	281	253	262
5111	dar. Saat- u. Pflanzgut	€/ ha LF	54	31	58	54	55
5112	dar. Düngemittel	€/ ha LF	101	44	114	79	107
5113	dar. Pflanzenschutz	€/ ha LF	58	21	66	47	62
5210	dar. Tierproduktion	€/ ha LF	468	252	520	472	469
5211	dar. Tierzukauf	€/ ha LF	19	6	21	19	18
5280	dar. Futtermittelzukauf	€/ ha LF	289	132	328	274	296
5292	dar. Tierarzt	€/ ha LF	60	41	65	61	60
5293	dar. Besamung	€/ ha LF	29	25	30	37	26
5294	dar. sonst. bezogene Leist. Tierprod.	€/ ha LF	41	32	42	56	36
5330	dar. Nebenbetr., Handel, Dienstleist.	€/ ha LF	12	40	5	9	13
5350	dar. sonst. Materialaufwand	€/ ha LF	301	267	312	309	299
5352	dar. Heizmat., Strom	€/ ha LF	73	75	73	86	69
5354	dar. Wasser, Abwasser	€/ ha LF	14	14	13	15	13
5355	dar. Treib- u. Schmierstoffe	€/ ha LF	140	123	145	136	140
5357	dar. Lohnarbeit, Masch.miete	€/ ha LF	71	49	79	63	76

**Spezialisierte Milchviehbetriebe im Wirtschaftsgebiet 3 (Sächsisches Mittelgebirge und Vorland)
untergliedert nach Bestandsgröße Milchkühe und nach Betriebsgröße (LF-Gruppen)**

Blatt 4 von 4

Kenn- zahl	Bezeichnung	Maß- einheit	Spez. Milchviehbetriebe				
			Alle	>40 bis 60 Milchkühe	über 60 Milchkühe	>50 bis 100 ha LF	über 100 ha LF
0001	Betriebe	Anzahl	59	12	42	18	37
Aufwand							
5500	Personalaufwand (ohne BUV)	€ / ha LF	233	247	229	198	243
5501	Personalaufwand (ohne BUV)	€ / eAK	26.747	27.196	27.281	23.208	27.796
5600	Betriebswirtschaftliche AfA	€ / ha LF	477	402	490	552	450
5636	dar. Wirtschaftsgeb. u. baul. Anl.	€ / ha LF	116	92	118	162	101
5642	dar. Maschinen u. Geräte	€ / ha LF	247	200	255	228	252
5641	dar. Betriebsvorrichtungen	€ / ha LF	90	55	98	137	77
5700	Sonst. betriebl. Aufwand	€ / ha LF	485	553	469	491	480
5710	dar. Unterhaltung	€ / ha LF	185	161	185	194	184
5715	dar. Gebäude u. baul. Anlagen	€ / ha LF	36	29	33	57	31
5720	dar. techn. Anl., Masch., Fuhrp.	€ / ha LF	147	132	151	136	151
5730	dar. Betriebsversicherung	€ / ha LF	86	89	84	97	82
5731	dar. betriebliche Unfallversicherung	€ / ha LF	24	26	23	24	23
5742	dar. Pachten	€ / ha LF	67	41	73	62	70
5765	Pachtpreis / ha Pachtfläche	€ / ha	112	69	121	101	116
5764	dar. zeitraumzugehörige Vorsteuer	€ / ha LF	17	43	12	11	16
5770	dar. zeitraumfremder Aufwand	€ / ha LF	17	58	9	14	18
Unternehmensergebnis							
6000	Betriebsergebnis	€ / ha LF	323	245	334	267	342
4000	Betriebliche Erträge	€ / ha LF	2.556	2.152	2.640	2.552	2.559
5000	Betriebliche Aufwendungen	€ / ha LF	2.234	1.906	2.306	2.285	2.217
7000	Finanzergebnis	€ / ha LF	-60	-41	-64	-64	-57
7230	dar. Zinsaufwand	€ / ha LF	53	41	56	65	49
7600	Außerordentliches Ergebnis	€ / ha LF	2	0	2	1	2
7800	Steuern vom Einkommen u. Ertrag	€ / ha LF	0	0	0	-1	0
7900	Sonstige Steuern	€ / ha LF	11	8	11	12	11
7910	Unternehmensertrag	€ / ha LF	2.559	2.152	2.642	2.554	2.561
7920	Unternehmensaufwand vor Steuern	€ / ha LF	2.305	1.955	2.381	2.362	2.285
Rentabilität							
9000	Gewinn/Jahresübersch. vor Steuern	€ / Betrieb	31.403	18.168	36.775	15.715	42.393
9000	Gewinn/Jahresübersch. vor Steuern	€ / ha LF	254	197	261	192	276
9004	Ordentliches Ergebnis	€ / Betrieb	31.593	22.006	36.050	14.588	43.187
9004	Ordentliches Ergebnis	€ / ha LF	256	239	256	178	281
9006	Gewinn + Personalaufwand (ohne BUV)	€ / AK	22.585	17.473	24.277	14.856	26.282
9007	Ordentliches Ergeb. + Personalaufw. (o. BUV)	€ / AK	22.656	19.113	24.022	14.332	26.544
9008	Ordentliches Ergeb. + Personalaufw. (o. BUV)	€ / ha LF	488	485	485	376	524
9071	Betriebseinkommen	€ / ha LF	613	587	616	505	648
9073	Relative Faktorentlohnung	%	69,4	63,2	71,5	51,0	77,4
9103	Ordentliche Rentabilitätsrate	%	-4,9	-11,5	-3,5	-13,9	-1,7
9120	Gesamtkapitalrentabilität	%	-1,0	-3,3	-0,5	-3,7	0,1
9131	Eigenkapitalrentabilität (ohne Boden)	%	0,0	0,0	0,0	0,0	0,0
Liquidität / Stabilität							
9601	Liquidität 1. Grades	%	65	28	74	35	84
9221	Cashflow I	€ / ha LF	712	656	719	686	720
9223	Cashflow III (zur Neufinanzierung verfügbar)	€ / ha LF	107	52	131	-12	153
9240	Kapitaldienst	€ / ha LF	367	259	371	452	325
9231	Langfristige Kapitaldienstgrenze	€ / ha LF	-50	-55	-45	-76	-29
9232	Mittelfristige Kapitaldienstgrenze	€ / ha LF	66	37	73	86	72
9233	Kurzfristige Kapitaldienstgrenze	€ / ha LF	428	352	444	477	421
9241	Ausschöpf. d. langfr. Kapitaldienstgr.	%	<Null	<Null	<Null	<Null	<Null
9242	Ausschöpf. d. mittelfr. Kapitaldienstgr.	%	555	700	510	526	450
9243	Ausschöpf. d. kurzfr. Kapitaldienstgr.	%	86	74	83	95	77
9270	Eigenkapitalquote	%	68	68	68	65	69
9230	Eigenkapitalveränderung	€ / ha LF	-66	-223	-37	-161	-36
9239	Bereinigte Eigenkapitalveränderung	€ / ha LF	-103	-96	-101	-141	-77
9238	Bereinigte Eigenkapitalveränderung	€ / AK	-4.772	-3.778	-5.018	-5.371	-3.908
Unternehmerfamilie							
9502	Gesamteinkommen	€ / Betrieb	33.869	21.278	38.842	17.958	44.932
9503	Verfügbares Einkommen	€ / Betrieb	12.046	8.450	12.691	6.812	15.973
3210	Entnahmen Lebenshaltung	€ / Betrieb	22.537	18.293	24.908	15.808	27.273
3395	Nettoentnahmen	€ / nAK	24.312	25.910	24.575	19.140	27.951

Verbundbetriebe insgesamt und Milchviehverbundbetriebe in den Wirtschaftsgebieten (WG 2 und 3) ¹⁾

Blatt 1 von 4

Kennzahl	Bezeichnung	Maßeinheit	Verbundbetriebe		Milchviehverbundbetriebe	
			WG 2	WG 3	WG 2	WG 3
0001	Betriebe	Anzahl	20	19	11	5
Faktorausstattung						
1006	Wirtschaftliche Betriebsgröße	€ / ha LF	1.552	1.283	1.622	1.569
1030	Landw. genutzte Fläche (LF)	ha / Betrieb	172,9	144,8	214,0	221,2
1033	dar. zugepachtete LF (Netto)	ha / Betrieb	105,2	91,9	140,1	148,4
1150	Ackerfläche	% LF	81,5	71,0	85,3	77,7
1160	Dauergrünland	% LF	18,0	29,0	14,7	22,3
1056	Ertragsmesszahl	EMZ / a	46	31	46	29
1110	Arbeitskräfte insgesamt	AK / Betrieb	2,61	1,89	3,01	2,44
1113	dar. Familienarbeitskräfte	FAK / Betrieb	1,70	1,53	1,95	1,84
1120	Nicht entlohnte Arbeitskräfte	nAK / Betrieb	1,44	1,41	1,58	1,57
1114	AK-Besatz	AK / 100 ha LF	1,51	1,31	1,41	1,10
1130	Lohnansatz	€ / Betrieb	43.205	42.797	46.814	47.209
Produktionsstruktur						
1151	Ackerfläche (Anfang des Jahres)	ha AF / Betrieb	135,3	100,7	172,9	171,3
1210	dar. Getreide (ohne Körnermais)	% AF	61,1	63,9	59,4	60,1
1230	dar. Ölrüchte, Hülsenfr., Faserpflanzen	% AF	24,1	20,9	25,4	24,1
1237	dar. Winterraps	% AF	22,5	18,5	23,6	20,7
1240	dar. Kartoffeln	% AF	0,1	0,3	0,1	0,0
1250	dar. Zuckerrüben	% AF	1,2	0,0	1,4	0,0
1271	dar. Silomais	% AF	9,4	6,3	9,2	10,8
1275	dar. sonst. Ackerfutter	% AF	2,8	5,8	3,7	1,6
1284	dar. nachwachs. Rohstoffe / Energiepflanzen	% AF	0,4	0,0	0,0	0,0
1300	Viehbesatz	VE / 100 ha LF	47,3	59,0	41,3	39,3
1330	dar. Rinder	VE / 100 ha LF	37,3	44,2	40,7	39,3
1335	dar. Milchkühe	VE / 100 ha LF	17,4	10,0	25,5	24,9
1336	dar. Mutter- und Ammenkühe	VE / 100 ha LF	5,0	16,2	1,1	0,0
1339	dar. Jung- und Mastvieh	VE / 100 ha LF	11,3	12,6	10,1	9,7
1350	dar. Schweine	VE / 100 ha LF	8,9	11,3	0,3	0,0
1351	dar. Mastschweine und Läufer	VE / 100 ha LF	8,7	9,9	0,3	0,0
1352	dar. Zuchtsauen	VE / 100 ha LF	0,0	0,3	0,0	0,0
1340	dar. Schafe	VE / 100 ha LF	0,2	0,8	0,1	0,0
1320	dar. Pferde	VE / 100 ha LF	0,0	1,1	0,0	0,0
1391	Rauhfuttermittelverzehr	GV / Betrieb	65,0	69,4	87,6	86,9
Erträge, Leistungen, Preise						
1411	Getreide (ohne Körnermais)	dt / ha	81	62	83	66
1420	dar. Weizen	dt / ha	80	68	82	66
1426	dar. Wintergerste	dt / ha	88	64	89	73
1427	dar. Sommergerste	dt / ha	58	59	50	60
1433	dar. Roggen	dt / ha	70	70	85	99
1434	dar. Triticale	dt / ha	75	52	85	70
1465	Raps	dt / ha	42	38	41	36
1472	Kartoffeln	dt / ha	193	213	172	
1473	Zuckerrüben	dt / ha	746		745	
1631	Milchleistung (4 % Fett)	kg / Kuh	8.580	8.970	8.580	8.970
1632	Milchleistung (nat. Fettgehalt)	kg / Kuh	8.104	8.521	8.104	8.521
1612	Lebend geborene Ferkel	Ferkel / Sau	23	12		
1511	Getreideerlös insges.(netto; o. Körnermais)	€ / dt	15,33	15,95	15,69	14,71
1520	Weizenerlös (netto)	€ / dt	16,12	16,26	16,38	15,19
1526	Wintergersteerlös (netto)	€ / dt	14,13	13,29	14,29	13,61
1527	Sommergersteerlös (netto)	€ / dt	15,35	15,25	16,37	15,47
1533	Roggenerlös (netto)	€ / dt	12,50	14,31		13,75
1534	Triticaleerlös (netto)	€ / dt	13,13	14,92	13,40	12,80
1565	Rapselerlös (netto)	€ / dt	34,97	36,07	34,47	36,21
1572	Kartoffelerlös (netto)	€ / dt	49,66	33,97	49,66	
1573	Zuckerrübenelerlös (netto)	€ / dt	3,28		3,44	
1731	Milcherlös (netto bei 4 % Fett)	€ / dt	26,55	26,71	26,55	26,71
1732	Milcherlös (netto bei nat. Fettgehalt)	€ / dt	28,13	28,13	28,13	28,13

Verbundbetriebe insgesamt und Milchviehverbundbetriebe in den Wirtschaftsgebieten (WG 2 und 3) ¹⁾

Blatt 2 von 4

Kennzahl	Bezeichnung	Maßeinheit	Verbundbetriebe		Milchviehverbundbetriebe	
			WG 2	WG 3	WG 2	WG 3
0001	Betriebe	Anzahl	20	19	11	5
Bilanz						
2000	Summe Aktiva (Bilanzvermögen)	€ / Betrieb	920.643	763.128	1.136.064	837.611
2000	Summe Aktiva (Bilanzvermögen)	€ / ha LF	5.324	5.270	5.309	3.787
2100	Sachanlagen gesamt	€ / ha LF	4.296	4.218	4.280	2.903
2111	dar. Boden	€ / ha LF	2.146	2.313	2.108	1.480
2115	dar. Gebäude, baul. Anlagen	€ / ha LF	600	766	541	518
2120	dar. techn. Anlagen u. Maschinen	€ / ha LF	1.251	974	1.308	876
2130	dar. andere Anlagen insges.	€ / ha LF	244	115	280	5
2160	dar. Anlagen im Bau, Anzahlungen	€ / ha LF	31	9	36	2
2200	Finanzanlagen	€ / ha LF	58	11	63	20
2211	dar. Anteile an verbund. Untern.	€ / ha LF	0	0	0	1
2213	dar. Beteiligungen	€ / ha LF	56	8	63	14
2300	Tiervermögen	€ / ha LF	245	322	240	219
2320	dar. Rinder	€ / ha LF	233	273	237	219
2330	dar. Schweine	€ / ha LF	8	25	0	0
2400	Umlaufvermögen (ohne Tiere)	€ / ha LF	697	706	692	633
2410	dav. Vorräte	€ / ha LF	418	377	436	384
2412	dar. Feldinventar	€ / ha LF	394	332	410	370
2420	dav. Finanzumlaufvermögen	€ / ha LF	279	329	257	249
2431	dar. Forderungen aus Liefer. u. Leist.	€ / ha LF	78	44	57	72
2450	dar. Bank, Kasse	€ / ha LF	114	203	134	141
9041	Eigenkapital (+ 50% Sonderposten)	€ / ha LF	3.309	3.592	3.777	2.439
3600	dar. Geschäftsguth., gez. Kapital	€ / ha LF	0	0	0	0
3140	Sonderposten gesamt	€ / ha LF	87	108	72	43
3400	Rückstellungen	€ / ha LF	32	36	34	41
3500	Verbindlichkeiten	€ / ha LF	1.940	1.573	1.462	1.256
3510	dar. geg. Kreditinstituten	€ / ha LF	1.660	1.214	1.272	1.092
3521	dar. aus Lieferungen u. Leistungen	€ / ha LF	183	171	146	129
9280	Anlagenintensität	%	70	64	71	62
9281	Veralterungsgrad abnutzbares Anlagenverm.	%	35	32	35	28
9292	Fremdkapitaldeckung II	%	126	130	171	133
Investitionen, Finanzierung						
8300	Bruttoinvestitionen	€ / ha LF	333	438	208	315
8231	Zugang Boden	€ / ha LF	49	96	64	144
8232	Zugang Wirtschaftsgeb.u.baul. Anl.	€ / ha LF	4	36	3	0
8251	Zugang Anlagen im Bau, Anzahlung	€ / ha LF	32	7	42	2
8241	Zugang techn. Anlagen u. Masch.	€ / ha LF	203	273	110	208
2800	Veränderung Tiervermögen	€ / ha LF	-36	-18	-60	-43
8400	Nettoinvestitionen	€ / ha LF	-73	-168	-177	47
8401	Nettoinvestitionen	€ / AK	-4.857	-12.884	-12.568	4.226
8404	Veränderung Sachanlageverm. (o. Boden)	%	-3	-11	-7	-4
9314	Nettoverbindlichkeiten	€ / ha LF	1.661	1.245	1.205	1.007
9315	Veränd. Nettoverbindlichkeiten	€ / ha LF	-87	-104	-225	-11
9318	Tilg.von Verbindk.ges.(incl.Verm.auseinand.)	€ / ha LF	341	220	310	231
2920	Veränd. Finanzumlaufvermögen	€ / ha LF	13	101	13	-29
3822	Veränderung Sonder-AfA	€ / ha LF	-2	1	-1	-4

Verbundbetriebe insgesamt und Milchviehverbundbetriebe in den Wirtschaftsgebieten (WG 2 und 3) ¹⁾

Blatt 3 von 4

Kennzahl	Bezeichnung	Maßeinheit	Verbundbetriebe		Milchviehverbundbetriebe	
			WG 2	WG 3	WG 2	WG 3
0001	Betriebe	Anzahl	20	19	11	5
Gewinn- und Verlustrechnung						
Ertrag						
4010	Umsatzerlöse	€ / ha LF	1.754	1.227	1.789	1.315
4100	dar. landwirtschaf. Pflanzenprod.	€ / ha LF	854	555	890	597
4112	dar. Getreide (ohne Körnermais)	€ / ha LF	532	340	572	357
4120	dar. Öfr., Hülsenfr., Faserpfl.	€ / ha LF	260	185	275	223
4130	dar. Kartoffeln	€ / ha LF	4	10	6	0
4140	dar. Zuckerrüben	€ / ha LF	24	0	29	0
4173	dar. nachwachs. Rohstoffe / Energiepfl.	€ / ha LF	4	0	0	0
4200	dar. Tierproduktion	€ / ha LF	696	584	701	668
4220	dar. Rinder	€ / ha LF	157	208	131	83
4230	dar. Milch	€ / ha LF	384	235	564	586
4240	dar. Schweine	€ / ha LF	116	113	3	0
4260	dar. Geflügel, Eier	€ / ha LF	19	1	1	0
4300	dar. Obst, Weinbau	€ / ha LF	37	0	0	0
4360	dar. Nebenbetr., Handel, Dienstleist.	€ / ha LF	166	77	197	43
4368	dar. Lohnarbeit, Masch.miete	€ / ha LF	66	33	62	43
4400	Bestandsveränderungen	€ / ha LF	-25	5	-45	-35
4500	Sonst. betr. Erträge	€ / ha LF	433	581	432	431
4510	dar. Zulagen u. Zuschüsse	€ / ha LF	334	409	328	367
4660	dar. betriebsbezogene Zahlungen	€ / ha LF	305	385	303	340
4670	dar. EU-Direktzahlungen (bis WJ 14/15 Betriebsprämie)	€ / ha LF	280	287	275	287
4671	dav. Basisprämie - gültig ab WJ 15/16	€ / ha LF	182	191	179	209
4672	dav. Greening-Prämie - gültig ab WJ 15/16	€ / ha LF	85	79	85	69
4673	dav. Umverteilungsprämie - gültig ab WJ 15/16	€ / ha LF	11	16	9	9
4674	dav. Förderung für Junglandwirte - gültig ab WJ 15/16	€ / ha LF	2	0	2	0
4680	dar. Ausgleichszulage	€ / ha LF	0	36	0	34
4690	dar. für umweltger. Agrarprod.	€ / ha LF	24	53	28	18
4698	dar. sonstige Zuschüsse	€ / ha LF	1	1	0	1
4520	dar. aufwandsbezogene Zahlungen	€ / ha LF	28	23	24	25
4560	dar. Agrardieselerstattung	€ / ha LF	25	21	24	22
4550	dar. Investitionszuschüsse	€ / ha LF	0	0	0	0
4722	dar. Mieten u. Pachten	€ / ha LF	5	46	3	2
4725	dar. zeitraumzugehörige Ust.	€ / ha LF	3	10	0	24
4900	dar. zeitraumfremde Erträge	€ / ha LF	60	92	78	27
Aufwand						
5100	Materialaufwand	€ / ha LF	962	698	916	749
5110	dar. Pflanzenproduktion	€ / ha LF	378	277	384	345
5111	dar. Saat- u. Pflanzgut	€ / ha LF	57	44	55	49
5112	dar. Düngemittel	€ / ha LF	167	110	176	137
5113	dar. Pflanzenschutz	€ / ha LF	123	76	128	104
5210	dar. Tierproduktion	€ / ha LF	303	201	249	204
5211	dar. Tierzukauf	€ / ha LF	80	57	12	0
5280	dar. Futtermittelzukauf	€ / ha LF	153	81	148	111
5292	dar. Tierarzt	€ / ha LF	21	27	29	39
5293	dar. Besamung	€ / ha LF	8	7	11	14
5294	dar. sonst. bezogene Leist. Tierprod.	€ / ha LF	22	13	26	17
5330	dar. Nebenbetr., Handel, Dienstleist.	€ / ha LF	22	21	19	8
5350	dar. sonst. Materialaufwand	€ / ha LF	259	195	264	190
5352	dar. Heizmat., Strom	€ / ha LF	28	31	32	36
5354	dar. Wasser, Abwasser	€ / ha LF	4	6	2	7
5355	dar. Treib- u. Schmierstoffe	€ / ha LF	113	102	118	99
5357	dar. Lohnarbeit, Masch.miete	€ / ha LF	103	48	109	45

Verbundbetriebe insgesamt und Milchviehverbundbetriebe in den Wirtschaftsgebieten (WG 2 und 3) ¹⁾

Blatt 4 von 4

Kenn- zahl	Bezeichnung	Maß- einheit	Verbundbetriebe		Milchviehverbundbetriebe	
			WG 2	WG 3	WG 2	WG 3
0001	Betriebe	Anzahl	20	19	11	5
Aufwand						
5500	Personalaufwand (ohne BUV)	€ / ha LF	173	85	182	99
5501	Personalaufwand (ohne BUV)	€ / eAK	25.454	25.675	27.178	25.075
5600	Betriebswirtschaftliche AfA	€ / ha LF	320	307	323	246
5636	dar. Wirtschaftsgeb. u. baul. Anl.	€ / ha LF	61	79	63	57
5642	dar. Maschinen u. Geräte	€ / ha LF	176	187	165	164
5641	dar. Betriebsvorrichtungen	€ / ha LF	35	17	44	19
5700	Sonst. betriebl. Aufwand	€ / ha LF	405	460	402	378
5710	dar. Unterhaltung	€ / ha LF	133	160	130	122
5715	dar. Gebäude u. baul. Anlagen	€ / ha LF	16	50	19	28
5720	dar. techn. Anl., Masch., Fuhrp.	€ / ha LF	116	110	110	94
5730	dar. Betriebsversicherung	€ / ha LF	71	69	66	66
5731	dar. betriebliche Unfallversicherung	€ / ha LF	14	19	13	18
5742	dar. Pachten	€ / ha LF	118	94	137	107
5765	Pachtpreis / ha Pachtfläche	€ / ha	186	148	201	159
5764	dar. zeitraumzugehörige Vorsteuer	€ / ha LF	3	8	0	20
5770	dar. zeitraumfremder Aufwand	€ / ha LF	19	66	15	19
Unternehmensergebnis						
6000	Betriebsergebnis	€ / ha LF	302	263	352	239
4000	Betriebliche Erträge	€ / ha LF	2.162	1.814	2.176	1.710
5000	Betriebliche Aufwendungen	€ / ha LF	1.860	1.551	1.824	1.471
7000	Finanzergebnis	€ / ha LF	-51	-45	-34	-48
7230	dar. Zinsaufwand	€ / ha LF	53	40	36	32
7600	Außerordentliches Ergebnis	€ / ha LF	0	1	0	0
7800	Steuern vom Einkommen u. Ertrag	€ / ha LF	0	0	0	0
7900	Sonstige Steuern	€ / ha LF	14	11	11	11
7910	Unternehmensertrag	€ / ha LF	2.164	1.815	2.178	1.711
7920	Unternehmensaufwand vor Steuern	€ / ha LF	1.927	1.608	1.870	1.530
Rentabilität						
9000	Gewinn/Jahresübersch. vor Steuern	€ / Betrieb	40.964	30.024	65.938	39.938
9000	Gewinn/Jahresübersch. vor Steuern	€ / ha LF	237	207	308	181
9004	Ordentliches Ergebnis	€ / Betrieb	33.935	27.139	52.498	41.632
9004	Ordentliches Ergebnis	€ / ha LF	196	187	245	188
9006	Gewinn + Personalaufwand (ohne BUV)	€ / AK	27.114	22.356	34.820	25.317
9007	Ordentliches Ergeb. + Personalaufw. (o. BUV)	€ / AK	24.426	20.831	30.359	26.010
9008	Ordentliches Ergeb. + Personalaufw. (o. BUV)	€ / ha LF	369	272	427	287
9071	Betriebseinkommen	€ / ha LF	544	410	601	423
9073	Relative Faktorentlohnung	%	75,8	66,9	85,6	79,4
9103	Ordentliche Rentabilitätsrate	%	-2,5	-6,0	1,2	-1,5
9120	Gesamtkapitalrentabilität	%	0,0	-1,3	1,2	0,1
9131	Eigenkapitalrentabilität (ohne Boden)	%	0,0	0,0	0,0	0,0
Liquidität / Stabilität						
9601	Liquidität 1. Grades	%	48	78	67	85
9221	Cashflow I	€ / ha LF	658	561	708	468
9223	Cashflow III (zur Neufinanzierung verfügbar)	€ / ha LF	124	88	160	140
9240	Kapitaldienst	€ / ha LF	394	258	346	259
9231	Langfristige Kapitaldienstgrenze	€ / ha LF	43	-157	88	-45
9232	Mittelfristige Kapitaldienstgrenze	€ / ha LF	105	-78	150	12
9233	Kurzfristige Kapitaldienstgrenze	€ / ha LF	364	151	410	201
9241	Ausschöpf. d. langfr. Kapitaldienstgr.	%	910	<Null	394	<Null
9242	Ausschöpf. d. mittelfr. Kapitaldienstgr.	%	377	<Null	230	>1.000
9243	Ausschöpf. d. kurzfr. Kapitaldienstgr.	%	108	171	84	129
9270	Eigenkapitalquote	%	62	68	71	64
9230	Eigenkapitalveränderung	€ / ha LF	23	-61	52	74
9239	Bereinigte Eigenkapitalveränderung	€ / ha LF	-10	-195	52	-74
9238	Bereinigte Eigenkapitalveränderung	€ / AK	-661	-14.919	3.707	-6.694
Unternehmerfamilie						
9502	Gesamteinkommen	€ / Betrieb	47.187	34.115	69.491	39.929
9503	Verfügbares Einkommen	€ / Betrieb	23.821	19.238	39.969	14.737
3210	Entnahmen Lebenshaltung	€ / Betrieb	23.714	16.331	25.188	28.323
3395	Nettoentnahmen	€ / nAK	24.900	27.065	33.987	14.344

**Gemeinsame Gruppe Spez. Milchvieh- und Milchviehverbundbetriebe
in den Wirtschaftsgebieten (WG 2 und 3) ¹⁾**

Blatt 1 von 4

Kenn- zahl	Bezeichnung	Maß- einheit	Spez. Milchvieh- und Milchvieh- verbundbetriebe	
			WG 2	WG 3
0001	Betriebe	Anzahl	28	64
Faktorausstattung				
1006	Wirtschaftliche Betriebsgröße	€ / ha LF	2.225	2.415
1030	Landw. genutzte Fläche (LF)	ha / Betrieb	190,4	131,3
1033	dar. zugepachtete LF (Netto)	ha / Betrieb	123,4	78,9
1150	Ackerfläche	% LF	79,9	68,2
1160	Dauergrünland	% LF	20,0	31,8
1056	Ertragsmesszahl	EMZ / a	42	29
1110	Arbeitskräfte insgesamt	AK / Betrieb	3,69	2,65
1113	dar. Familienarbeitskräfte	FAK / Betrieb	1,96	1,80
1120	Nicht entlohnte Arbeitskräfte	nAK / Betrieb	1,53	1,59
1114	AK-Besatz	AK / 100 ha LF	1,94	2,02
1130	Lohnansatz	€ / Betrieb	45.954	47.082
Produktionsstruktur				
1151	Ackerfläche (Anfang des Jahres)	ha AF / Betrieb	147,6	88,9
1210	dar. Getreide (ohne Körnermais)	% AF	52,0	52,3
1230	dar. Ölfrüchte, Hülsenfr., Faserpflanzen	% AF	20,3	13,3
1237	dar. Winterraps	% AF	19,3	11,4
1240	dar. Kartoffeln	% AF	0,1	0,1
1250	dar. Zuckerrüben	% AF	1,1	0,0
1271	dar. Silomais	% AF	17,4	15,4
1275	dar. sonst. Ackerfutter	% AF	6,8	16,5
1284	dar. nachwachs. Rohstoffe / Energiepflanzen	% AF	0,0	0,1
1300	Viehbesatz	VE / 100 ha LF	76,2	98,4
1330	dar. Rinder	VE / 100 ha LF	75,5	97,4
1335	dar. Milchkühe	VE / 100 ha LF	47,9	57,7
1336	dar. Mutter- und Ammenkühe	VE / 100 ha LF	0,5	1,1
1339	dar. Jung- und Mastvieh	VE / 100 ha LF	19,3	27,9
1350	dar. Schweine	VE / 100 ha LF	0,2	0,4
1351	dar. Mastschweine und Läufer	VE / 100 ha LF	0,1	0,4
1352	dar. Zuchtsauen	VE / 100 ha LF	0,0	0,0
1340	dar. Schafe	VE / 100 ha LF	0,0	0,3
1320	dar. Pferde	VE / 100 ha LF	0,4	0,2
1391	Rauhfuttermittelverzehrer	GV / Betrieb	144,7	128,4
Erträge, Leistungen, Preise				
1411	Getreide (ohne Körnermais)	dt / ha	79	60
1420	dar. Weizen	dt / ha	81	66
1426	dar. Wintergerste	dt / ha	84	60
1427	dar. Sommergerste	dt / ha	51	54
1433	dar. Roggen	dt / ha	62	58
1434	dar. Triticale	dt / ha	67	60
1465	Raps	dt / ha	40	36
1472	Kartoffeln	dt / ha	172	241
1473	Zuckerrüben	dt / ha	717	
1631	Milchleistung (4 % Fett)	kg / Kuh	8.599	8.478
1632	Milchleistung (nat. Fettgehalt)	kg / Kuh	8.298	8.060
1612	Lebend geborene Ferkel	Ferkel / Sau		0
1511	Getreideerlös insges.(netto; o. Körnermais)	€ / dt	15,44	14,97
1520	Weizenerlös (netto)	€ / dt	16,12	15,34
1526	Wintergersteerlös (netto)	€ / dt	14,11	13,67
1527	Sommergersteerlös (netto)	€ / dt	14,98	15,58
1533	Roggenerlös (netto)	€ / dt	12,70	13,58
1534	Triticaleerlös (netto)	€ / dt	13,36	13,81
1565	Rapselerlös (netto)	€ / dt	35,34	36,00
1572	Kartoffelerlös (netto)	€ / dt	49,66	20,70
1573	Zuckerrübenerlös (netto)	€ / dt	3,67	
1731	Milcherlös (netto bei 4 % Fett)	€ / dt	26,90	27,09
1732	Milcherlös (netto bei nat. Fettgehalt)	€ / dt	27,87	28,49

**Gemeinsame Gruppe Spez. Milchvieh- und Milchviehverbundbetriebe
in den Wirtschaftsgebieten (WG 2 und 3) ¹⁾**

Blatt 2 von 4

Kenn- zahl	Bezeichnung	Maß- einheit	Spez. Milchvieh- und Milchvieh- verbundbetriebe	
			WG 2	WG 3
0001	Betriebe	Anzahl	28	64
Bilanz				
2000	Summe Aktiva (Bilanzvermögen)	€ / Betrieb	1.143.977	885.763
2000	Summe Aktiva (Bilanzvermögen)	€ / ha LF	6.010	6.748
2100	Sachanlagen gesamt	€ / ha LF	4.630	5.309
2111	dar. Boden	€ / ha LF	1.940	2.325
2115	dar. Gebäude, baul. Anlagen	€ / ha LF	1.058	1.227
2120	dar. techn. Anlagen u. Maschinen	€ / ha LF	1.449	1.572
2130	dar. andere Anlagen insges.	€ / ha LF	159	71
2160	dar. Anlagen im Bau, Anzahlungen	€ / ha LF	18	78
2200	Finanzanlagen	€ / ha LF	54	21
2211	dar. Anteile an verbund. Untern.	€ / ha LF	0	0
2213	dar. Beteiligungen	€ / ha LF	53	17
2300	Tiervermögen	€ / ha LF	500	665
2320	dar. Rinder	€ / ha LF	494	659
2330	dar. Schweine	€ / ha LF	0	1
2400	Umlaufvermögen (ohne Tiere)	€ / ha LF	801	728
2410	dav. Vorräte	€ / ha LF	458	369
2412	dar. Feldinventar	€ / ha LF	383	305
2420	dav. Finanzumlaufvermögen	€ / ha LF	343	359
2431	dar. Forderungen aus Liefer. u. Leist.	€ / ha LF	86	94
2450	dar. Bank, Kasse	€ / ha LF	177	162
9041	Eigenkapital (+ 50% Sonderposten)	€ / ha LF	3.490	4.575
3600	dar. Geschäftsguth., gez. Kapital	€ / ha LF	0	0
3140	Sonderposten gesamt	€ / ha LF	216	436
3400	Rückstellungen	€ / ha LF	70	34
3500	Verbindlichkeiten	€ / ha LF	2.339	1.912
3510	dar. geg. Kreditinstituten	€ / ha LF	2.086	1.663
3521	dar. aus Lieferungen u. Leistungen	€ / ha LF	173	162
9280	Anlagenintensität	%	68	68
9281	Veralterungsgrad abnutzbares Anlagenverm.	%	37	32
9292	Fremdkapitaldeckung II	%	119	143
Investitionen, Finanzierung				
8300	Bruttoinvestitionen	€ / ha LF	314	334
8231	Zugang Boden	€ / ha LF	80	67
8232	Zugang Wirtschaftsgeb.u.baul. Anl.	€ / ha LF	35	11
8251	Zugang Anlagen im Bau, Anzahlung	€ / ha LF	33	115
8241	Zugang techn. Anlagen u. Masch.	€ / ha LF	159	137
2800	Veränderung Tiervermögen	€ / ha LF	-29	-7
8400	Nettoinvestitionen	€ / ha LF	-119	-127
8401	Nettoinvestitionen	€ / AK	-6.121	-6.321
8404	Veränderung Sachanlageverm. (o. Boden)	%	-5	-6
9314	Nettoverbindlichkeiten	€ / ha LF	1.996	1.553
9315	Veränd. Nettoverbindlichkeiten	€ / ha LF	-195	-75
9318	Tilg.von Verbindlk.ges.(incl.Verm.auseinand.)	€ / ha LF	413	303
2920	Veränd. Finanzumlaufvermögen	€ / ha LF	12	-9
3822	Veränderung Sonder-AfA	€ / ha LF	-7	-9

Gemeinsame Gruppe Spez. Milchvieh- und Milchviehverbundbetriebe
in den Wirtschaftsgebieten (WG 2 und 3) ¹⁾

Blatt 3 von 4

Kenn- zahl	Bezeichnung	Maß- einheit	Spez. Milchvieh- und Milchvieh- verbundbetriebe	
			WG 2	WG 3
0001	Betriebe	Anzahl	28	64
Gewinn- und Verlustrechnung				
Ertrag				
4010	Umsatzerlöse	€ / ha LF	2.089	1.875
4100	dar. landwirtschaftl. Pflanzenprod.	€ / ha LF	635	268
4112	dar. Getreide (ohne Körnermais)	€ / ha LF	388	165
4120	dar. Ölf., Hülsenfr., Faserpfl.	€ / ha LF	212	95
4130	dar. Kartoffeln	€ / ha LF	2	1
4140	dar. Zuckerrüben	€ / ha LF	22	0
4173	dar. nachwachs. Rohstoffe / Energiepfl.	€ / ha LF	0	0
4200	dar. Tierproduktion	€ / ha LF	1.256	1.531
4220	dar. Rinder	€ / ha LF	156	195
4230	dar. Milch	€ / ha LF	1.096	1.319
4240	dar. Schweine	€ / ha LF	1	4
4260	dar. Geflügel, Eier	€ / ha LF	1	10
4300	dar. Obst, Weinbau	€ / ha LF	0	0
4360	dar. Nebenbetr., Handel, Dienstleist.	€ / ha LF	195	69
4368	dar. Lohnarbeit, Masch.miete	€ / ha LF	32	23
4400	Bestandsveränderungen	€ / ha LF	-20	-8
4500	Sonst. betr. Erträge	€ / ha LF	569	579
4510	dar. Zulagen u. Zuschüsse	€ / ha LF	452	439
4660	dar. betriebsbezogene Zahlungen	€ / ha LF	305	376
4670	dar. EU-Direktzahlungen (bis WJ 14/15 Betriebsprämie)	€ / ha LF	280	289
4671	dav. Basisprämie - gültig ab WJ 15/16	€ / ha LF	184	191
4672	dav. Greening-Prämie - gültig ab WJ 15/16	€ / ha LF	85	82
4673	dav. Umverteilungsprämie - gültig ab WJ 15/16	€ / ha LF	10	15
4674	dav. Förderung für Junglandwirte - gültig ab WJ 15/16	€ / ha LF	1	1
4680	dar. Ausgleichszulage	€ / ha LF	1	43
4690	dar. für umweltger. Agrarprod.	€ / ha LF	21	42
4698	dar. sonstige Zuschüsse	€ / ha LF	1	1
4520	dar. aufwandsbezogene Zahlungen	€ / ha LF	145	61
4560	dar. Agrardieselerstattung	€ / ha LF	30	31
4550	dar. Investitionszuschüsse	€ / ha LF	112	28
4722	dar. Mieten u. Pachten	€ / ha LF	6	4
4725	dar. zeitraumzugehörige Ust.	€ / ha LF	1	20
4900	dar. zeitraumfremde Erträge	€ / ha LF	51	22
Aufwand				
5100	Materialaufwand	€ / ha LF	1.155	1.001
5110	dar. Pflanzenproduktion	€ / ha LF	373	270
5111	dar. Saat- u. Pflanzgut	€ / ha LF	66	53
5112	dar. Düngemittel	€ / ha LF	156	105
5113	dar. Pflanzenschutz	€ / ha LF	99	64
5210	dar. Tierproduktion	€ / ha LF	451	433
5211	dar. Tierzukauf	€ / ha LF	7	16
5280	dar. Futtermittelzukauf	€ / ha LF	297	265
5292	dar. Tierarzt	€ / ha LF	59	58
5293	dar. Besamung	€ / ha LF	23	27
5294	dar. sonst. bezogene Leist. Tierprod.	€ / ha LF	32	38
5330	dar. Nebenbetr., Handel, Dienstleist.	€ / ha LF	13	11
5350	dar. sonst. Materialaufwand	€ / ha LF	318	286
5352	dar. Heizmat., Strom	€ / ha LF	63	69
5354	dar. Wasser, Abwasser	€ / ha LF	6	13
5355	dar. Treib- u. Schmierstoffe	€ / ha LF	128	134
5357	dar. Lohnarbeit, Masch.miete	€ / ha LF	110	68

Gemeinsame Gruppe Spez. Milchvieh- und Milchviehverbundbetriebe
in den Wirtschaftsgebieten (WG 2 und 3) ¹⁾

Blatt 4 von 4

Kenn- zahl	Bezeichnung	Maß- einheit	Spez. Milchvieh- und Milchvieh- verbundbetriebe	
			WG 2	WG 3
0001	Betriebe	Anzahl	28	64
Aufwand				
5500	Personalaufwand (ohne BUV)	€ / ha LF	285	215
5501	Personalaufwand (ohne BUV)	€ / eAK	25.081	26.639
5600	Betriebswirtschaftliche AfA	€ / ha LF	365	446
5636	dar. Wirtschaftsgeb. u. baul. Anl.	€ / ha LF	90	108
5642	dar. Maschinen u. Geräte	€ / ha LF	167	236
5641	dar. Betriebsvorrichtungen	€ / ha LF	73	80
5700	Sonst. betriebl. Aufwand	€ / ha LF	580	471
5710	dar. Unterhaltung	€ / ha LF	165	177
5715	dar. Gebäude u. baul. Anlagen	€ / ha LF	24	35
5720	dar. techn. Anl., Masch., Fuhrp.	€ / ha LF	140	140
5730	dar. Betriebsversicherung	€ / ha LF	80	83
5731	dar. betriebliche Unfallversicherung	€ / ha LF	18	23
5742	dar. Pachten	€ / ha LF	123	73
5765	Pachtpreis / ha Pachtfläche	€ / ha	185	119
5764	dar. zeitraumzugehörige Vorsteuer	€ / ha LF	1	17
5770	dar. zeitraumfremder Aufwand	€ / ha LF	26	17
Unternehmensergebnis				
6000	Betriebsergebnis	€ / ha LF	252	312
4000	Betriebliche Erträge	€ / ha LF	2.638	2.445
5000	Betriebliche Aufwendungen	€ / ha LF	2.386	2.133
7000	Finanzergebnis	€ / ha LF	-64	-58
7230	dar. Zinsaufwand	€ / ha LF	66	50
7600	Außerordentliches Ergebnis	€ / ha LF	1	2
7800	Steuern vom Einkommen u. Ertrag	€ / ha LF	0	0
7900	Sonstige Steuern	€ / ha LF	10	11
7910	Unternehmensertrag	€ / ha LF	2.641	2.447
7920	Unternehmensaufwand vor Steuern	€ / ha LF	2.462	2.203
Rentabilität				
9000	Gewinn/Jahresübersch. vor Steuern	€ / Betrieb	34.014	32.070
9000	Gewinn/Jahresübersch. vor Steuern	€ / ha LF	179	244
9004	Ordentliches Ergebnis	€ / Betrieb	29.002	32.377
9004	Ordentliches Ergebnis	€ / ha LF	152	247
9006	Gewinn + Personalaufwand (ohne BUV)	€ / AK	23.900	22.782
9007	Ordentliches Ergeb. + Personalaufw. (o. BUV)	€ / AK	22.542	22.898
9008	Ordentliches Ergeb. + Personalaufw. (o. BUV)	€ / ha LF	437	462
9071	Betriebseinkommen	€ / ha LF	631	588
9073	Relative Faktorentlohnung	%	74,3	70,3
9103	Ordentliche Rentabilitätsrate	%	-3,4	-4,6
9120	Gesamtkapitalrentabilität	%	-0,4	-0,9
9131	Eigenkapitalrentabilität (ohne Boden)	%	0,0	0,0
Liquidität / Stabilität				
9601	Liquidität 1. Grades	%	56	67
9221	Cashflow I	€ / ha LF	690	680
9223	Cashflow III (zur Neufinanzierung verfügbar)	€ / ha LF	107	111
9240	Kapitaldienst	€ / ha LF	479	352
9231	Langfristige Kapitaldienstgrenze	€ / ha LF	5	-49
9232	Mittelfristige Kapitaldienstgrenze	€ / ha LF	95	59
9233	Kurzfristige Kapitaldienstgrenze	€ / ha LF	370	398
9241	Ausschöpf. d. langfr. Kapitaldienstgr.	%	>1.000	<Null
9242	Ausschöpf. d. mittelfr. Kapitaldienstgr.	%	507	598
9243	Ausschöpf. d. kurzfr. Kapitaldienstgr.	%	130	89
9270	Eigenkapitalquote	%	58	68
9230	Eigenkapitalveränderung	€ / ha LF	34	-47
9239	Bereinigte Eigenkapitalveränderung	€ / ha LF	-62	-99
9238	Bereinigte Eigenkapitalveränderung	€ / AK	-3.185	-4.910
Unternehmerfamilie				
9502	Gesamteinkommen	€ / Betrieb	37.704	34.342
9503	Verfügbares Einkommen	€ / Betrieb	11.838	12.256
3210	Entnahmen Lebenshaltung	€ / Betrieb	24.348	22.989
3395	Nettoentnahmen	€ / nAK	23.172	23.542

1) WG 2 = Sächsisches Lößgebiet
WG 3 = Sächs. Mittelgebirge und Vorland

**Spezialisierte Getreidebau-, Milchvieh- und Milchviehverbundbetriebe
in den Wirtschaftsgebieten (WG 2 und 3)¹⁾**

Blatt 1 von 4

Kenn- zahl	Bezeichnung	Maß- einheit	Getreidebau- betriebe	Spez. Milchvieh- betriebe		Milchviehver- bundbetriebe
				WG 2	WG 3	
0001	Betriebe	Anzahl	10	14	25	5
Faktorausstattung						
1006	Wirtschaftliche Betriebsgröße	€ / ha LF	1.030	3.737	2.183	1.783
1030	Landw. genutzte Fläche (LF)	ha / Betrieb	314,2	358,1	226,9	312,0
1033	dar. zugepachtete LF (Netto)	ha / Betrieb	230,5	286,9	182,5	223,7
1150	Ackerfläche	% LF	91,7	68,5	73,5	88,2
1160	Dauergrünland	% LF	8,3	30,8	26,5	11,8
1056	Ertragsmesszahl	EMZ / a	54	46	31	51
1110	Arbeitskräfte insgesamt	AK / Betrieb	2,83	11,96	4,63	4,46
1113	dar. Familienarbeitskräfte	FAK / Betrieb	1,86	2,38	2,11	1,82
1120	Nicht entlohnte Arbeitskräfte	nAK / Betrieb	1,86	2,38	2,11	1,82
1114	AK-Besatz	AK / 100 ha LF	0,90	3,34	2,04	1,43
1130	Lohnansatz	€ / Betrieb	54.298	68.293	59.510	54.285
Produktionsstruktur						
1151	Ackerfläche (Anfang des Jahres)	ha AF / Betrieb	288,8	242,7	166,9	279,2
1210	dar. Getreide (ohne Körnermais)	% AF	66,5	42,0	50,4	48,2
1230	dar. Ölfrüchte, Hülsenfr., Faserpflanzen	% AF	29,3	12,4	18,1	20,0
1237	dar. Winterraps	% AF	22,0	9,9	15,2	20,0
1240	dar. Kartoffeln	% AF	0,4	0,0	0,2	0,0
1250	dar. Zuckerrüben	% AF	2,0	1,8	0,0	1,7
1271	dar. Silomais	% AF	0,6	19,3	17,6	19,6
1275	dar. sonst. Ackerfutter	% AF	0,1	20,6	10,4	7,7
1284	dar. nachwachs. Rohstoffe / Energiepflanzen	% AF	0,0	0,0	0,0	0,0
1300	Viehbesatz	VE / 100 ha LF	4,5	153,4	81,8	42,8
1330	dar. Rinder	VE / 100 ha LF	3,9	141,4	81,0	42,6
1335	dar. Milchkühe	VE / 100 ha LF	0,0	104,0	48,2	31,9
1336	dar. Mutter- und Ammenkühe	VE / 100 ha LF	1,9	0,0	1,7	0,1
1339	dar. Jung- und Mastvieh	VE / 100 ha LF	1,8	27,8	23,7	8,9
1350	dar. Schweine	VE / 100 ha LF	0,1	11,6	0,3	0,1
1351	dar. Mastschweine und Läufer	VE / 100 ha LF	0,1	8,6	0,3	0,1
1352	dar. Zuchtsauen	VE / 100 ha LF	0,0	0,5	0,0	0,0
1340	dar. Schafe	VE / 100 ha LF	0,0	0,0	0,1	0,0
1320	dar. Pferde	VE / 100 ha LF	0,5	0,3	0,3	0,1
1391	Rauhfuttermittelverzehr	GV / Betrieb	14,8	506,9	184,6	133,3
Erträge, Leistungen, Preise						
1411	Getreide (ohne Körnermais)	dt / ha	87	80	67	71
1420	dar. Weizen	dt / ha	89	84	78	72
1426	dar. Wintergerste	dt / ha	86	77	77	81
1427	dar. Sommergerste	dt / ha	71	60	51	47
1433	dar. Roggen	dt / ha	80	55	39	69
1434	dar. Triticale	dt / ha		71	56	46
1465	Raps	dt / ha	43	40	40	40
1472	Kartoffeln	dt / ha	196	188	256	
1473	Zuckerrüben	dt / ha	744	605		801
1631	Milchleistung (4 % Fett)	kg / Kuh		9.048	9.001	8.842
1632	Milchleistung (nat. Fettgehalt)	kg / Kuh		9.498	8.675	8.511
1612	Lebend geborene Ferkel	Ferkel / Sau		26		
1511	Getreideerlös insges. (netto; o. Körnermais)	€ / dt	15,31	14,92	15,32	16,19
1520	Weizenerlös (netto)	€ / dt	16,05	15,57	15,27	16,69
1526	Wintergersteerlös (netto)	€ / dt	14,28	14,07	13,99	14,93
1527	Sommergersteerlös (netto)	€ / dt	16,13	18,31	16,59	33,78
1533	Roggenerlös (netto)	€ / dt	13,04	11,00		14,44
1534	Triticaleerlös (netto)	€ / dt		11,39	14,28	13,90
1565	Rapselerlös (netto)	€ / dt	38,53	38,33	37,27	37,74
1572	Kartoffelerlös (netto)	€ / dt	22,81	15,61	12,00	
1573	Zuckerrübenerlös (netto)	€ / dt	3,85	3,88		3,65
1731	Milcherlös (netto bei 4 % Fett)	€ / dt		28,06	26,61	25,31
1732	Milcherlös (netto bei nat. Fettgehalt)	€ / dt		26,73	27,60	26,30

**Spezialisierte Getreidebau-, Milchvieh- und Milchviehverbundbetriebe
in den Wirtschaftsgebieten (WG 2 und 3)¹⁾**

Blatt 2 von 4

Kenn- zahl	Bezeichnung	Maß- einheit	Getreidebau- betriebe	Spez. Milchvieh- betriebe		Milchviehver- bundbetriebe
			WG 2	WG 2	WG 3	WG 2
0001	Betriebe	Anzahl	10	14	25	5
Bilanz						
2000	Summe Aktiva (Bilanzvermögen)	€ / Betrieb	1.063.167	2.339.281	1.180.805	1.511.434
2000	Summe Aktiva (Bilanzvermögen)	€ / ha LF	3.383	6.532	5.204	4.845
2100	Sachanlagen gesamt	€ / ha LF	2.508	3.909	3.663	3.824
2111	dar. Boden	€ / ha LF	1.376	1.185	1.251	1.349
2115	dar. Gebäude, baul. Anlagen	€ / ha LF	174	1.112	861	191
2120	dar. techn. Anlagen u. Maschinen	€ / ha LF	938	1.546	1.426	1.698
2130	dar. andere Anlagen insges.	€ / ha LF	19	30	90	42
2160	dar. Anlagen im Bau, Anzahlungen	€ / ha LF	0	29	25	544
2200	Finanzanlagen	€ / ha LF	71	180	35	69
2211	dar. Anteile an verbund. Untern.	€ / ha LF	0	0	4	0
2213	dar. Beteiligungen	€ / ha LF	65	104	17	69
2300	Tiervermögen	€ / ha LF	35	991	566	247
2320	dar. Rinder	€ / ha LF	28	977	561	244
2330	dar. Schweine	€ / ha LF	0	11	1	0
2400	Umlaufvermögen (ohne Tiere)	€ / ha LF	757	1.436	921	701
2410	dav. Vorräte	€ / ha LF	463	444	452	431
2412	dar. Feldinventar	€ / ha LF	429	336	303	403
2420	dav. Finanzumlaufvermögen	€ / ha LF	294	992	469	270
2431	dar. Forderungen aus Liefer. u. Leist.	€ / ha LF	88	578	105	152
2450	dar. Bank, Kasse	€ / ha LF	131	250	222	89
9041	Eigenkapital (+ 50% Sonderposten)	€ / ha LF	2.749	3.771	3.120	2.565
3600	dar. Geschäftsguth., gez. Kapital	€ / ha LF	0	0	0	0
3140	Sonderposten gesamt	€ / ha LF	4	567	268	22
3400	Rückstellungen	€ / ha LF	45	69	22	22
3500	Verbindlichkeiten	€ / ha LF	585	2.394	1.926	2.248
3510	dar. geg. Kreditinstituten	€ / ha LF	467	1.847	1.376	1.955
3521	dar. aus Lieferungen u. Leistungen	€ / ha LF	106	275	238	278
9280	Anlagenintensität	%	60	54	62	73
9281	Veralterungsgrad abnutzbares Anlagenverm.	%	38	38	35	35
9292	Fremdkapitaldeckung II	%	289	152	147	121
Investitionen, Finanzierung						
8300	Bruttoinvestitionen	€ / ha LF	159	206	298	423
8231	Zugang Boden	€ / ha LF	1	73	1	0
8232	Zugang Wirtschaftsgeb. u. baul. Anl.	€ / ha LF	0	6	3	0
8251	Zugang Anlagen im Bau, Anzahlung	€ / ha LF	34	37	91	247
8241	Zugang techn. Anlagen u. Masch.	€ / ha LF	127	116	149	248
2800	Veränderung Tiervermögen	€ / ha LF	-4	-8	6	-74
8400	Nettoinvestitionen	€ / ha LF	-49	-146	-71	94
8401	Nettoinvestitionen	€ / AK	-5.486	-4.375	-3.490	6.593
8404	Veränderung Sachanlageverm. (o. Boden)	%	-6	-7	-4	8
9314	Nettoverbindlichkeiten	€ / ha LF	291	1.402	1.457	1.977
9315	Veränd. Nettoverbindlichkeiten	€ / ha LF	-89	105	92	38
9318	Tilg. von Verbindl. ges. (incl. Verm. auseinand.)	€ / ha LF	130	389	277	377
2920	Veränd. Finanzumlaufvermögen	€ / ha LF	86	-117	-11	-64
3822	Veränderung Sonder-AfA	€ / ha LF	0	-3	-1	0

**Spezialisierte Getreidebau-, Milchvieh- und Milchviehverbundbetriebe
in den Wirtschaftsgebieten (WG 2 und 3)¹⁾**

Blatt 3 von 4

Kenn- zahl	Bezeichnung	Maß- einheit	Getreidebau- betriebe	Spez. Milchvieh- betriebe		Milchviehver- bundbetriebe
				WG 2	WG 3	
0001	Betriebe	Anzahl	10	14	25	5
Gewinn- und Verlustrechnung						
Ertrag						
4010	Umsatzerlöse	€/ ha LF	1.416	3.908	1.888	1.989
4100	dar. landwirtschaftl. Pflanzenprod.	€/ ha LF	1.302	577	468	775
4112	dar. Getreide (ohne Körnermais)	€/ ha LF	796	269	231	443
4120	dar. Ölf., Hülsenfr., Faserpfl.	€/ ha LF	421	111	177	272
4130	dar. Kartoffeln	€/ ha LF	15	1	3	0
4140	dar. Zuckerrüben	€/ ha LF	53	28	0	44
4173	dar. nachwachs. Rohstoffe / Energiepfl.	€/ ha LF	0	0	0	0
4200	dar. Tierproduktion	€/ ha LF	53	3.088	1.316	857
4220	dar. Rinder	€/ ha LF	29	361	178	141
4230	dar. Milch	€/ ha LF	0	2.615	1.133	711
4240	dar. Schweine	€/ ha LF	0	74	1	1
4260	dar. Geflügel, Eier	€/ ha LF	0	2	2	0
4300	dar. Obst, Weinbau	€/ ha LF	0	0	0	0
4360	dar. Nebenbetr., Handel, Dienstleist.	€/ ha LF	54	238	99	357
4368	dar. Lohnarbeit, Masch. miete	€/ ha LF	23	19	24	18
4400	Bestandsveränderungen	€/ ha LF	-6	-27	36	-79
4500	Sonst. betr. Erträge	€/ ha LF	380	645	520	421
4510	dar. Zulagen u. Zuschüsse	€/ ha LF	312	336	411	339
4660	dar. betriebsbezogene Zahlungen	€/ ha LF	289	296	336	305
4670	dar. EU-Direktzahlungen (bis WJ 14/15 Betriebsprämie)	€/ ha LF	284	283	285	280
4671	dav. Basisprämie - gültig ab WJ 15/16	€/ ha LF	189	191	194	186
4672	dav. Greening-Prämie - gültig ab WJ 15/16	€/ ha LF	89	81	80	87
4673	dav. Umverteilungsprämie - gültig ab WJ 15/16	€/ ha LF	6	8	9	6
4674	dav. Förderung für Junglandwirte - gültig ab WJ 15/16	€/ ha LF	0	3	2	1
4680	dar. Ausgleichszulage	€/ ha LF	0	0	30	8
4690	dar. für umweltger. Agrarprod.	€/ ha LF	5	9	20	16
4698	dar. sonstige Zuschüsse	€/ ha LF	0	3	0	1
4520	dar. aufwandsbezogene Zahlungen	€/ ha LF	20	36	71	33
4560	dar. Agrardieselerstattung	€/ ha LF	20	32	29	30
4550	dar. Investitionszuschüsse	€/ ha LF	0	0	41	0
4722	dar. Mieten u. Pachten	€/ ha LF	2	39	5	7
4725	dar. zeitraumzugehörige Ust.	€/ ha LF	52	167	11	0
4900	dar. zeitraumfremde Erträge	€/ ha LF	3	12	13	30
Aufwand						
5100	Materialaufwand	€/ ha LF	712	2.472	1.098	1.031
5110	dar. Pflanzenproduktion	€/ ha LF	503	288	340	318
5111	dar. Saat- u. Pflanzgut	€/ ha LF	83	79	65	79
5112	dar. Düngemittel	€/ ha LF	230	89	143	125
5113	dar. Pflanzenschutz	€/ ha LF	155	65	83	108
5210	dar. Tierproduktion	€/ ha LF	15	1.660	462	352
5211	dar. Tierzukauf	€/ ha LF	3	201	27	19
5280	dar. Futtermittelzukauf	€/ ha LF	3	1.156	269	205
5292	dar. Tierarzt	€/ ha LF	3	117	64	51
5293	dar. Besamung	€/ ha LF	1	44	28	11
5294	dar. sonst. bezogene Leist. Tierprod.	€/ ha LF	3	101	40	24
5330	dar. Nebenbetr., Handel, Dienstleist.	€/ ha LF	32	17	8	2
5350	dar. sonst. Materialaufwand	€/ ha LF	162	507	290	360
5352	dar. Heizmat., Strom	€/ ha LF	7	137	75	99
5354	dar. Wasser, Abwasser	€/ ha LF	2	16	15	12
5355	dar. Treib- u. Schmierstoffe	€/ ha LF	93	134	138	106
5357	dar. Lohnarbeit, Masch. miete	€/ ha LF	60	215	56	142

**Spezialisierte Getreidebau-, Milchvieh- und Milchviehverbundbetriebe
in den Wirtschaftsgebieten (WG 2 und 3)¹⁾**

Blatt 4 von 4

Kenn- zahl	Bezeichnung	Maß- einheit	Getreidebau- betriebe	Spez. Milchvieh- betriebe		Milchviehver- bundbetriebe
			WG 2	WG 2	WG 3	WG 2
0001	Betriebe	Anzahl	10	14	25	5
Aufwand						
5500	Personalaufwand (ohne BUV)	€ / ha LF	72	728	282	226
5501	Personalaufwand (ohne BUV)	€ / eAK	23.427	27.215	25.412	26.735
5600	Betriebswirtschaftliche AfA	€ / ha LF	208	339	357	318
5636	dar. Wirtschaftsgeb. u. baul. Anl.	€ / ha LF	19	112	80	34
5642	dar. Maschinen u. Geräte	€ / ha LF	176	119	199	209
5641	dar. Betriebsvorrichtungen	€ / ha LF	3	85	51	58
5700	Sonst. betriebl. Aufwand	€ / ha LF	410	795	509	437
5710	dar. Unterhaltung	€ / ha LF	105	210	200	168
5715	dar. Gebäude u. baul. Anlagen	€ / ha LF	13	83	42	25
5720	dar. techn. Anl., Masch., Fuhrp.	€ / ha LF	90	127	158	143
5730	dar. Betriebsversicherung	€ / ha LF	59	109	75	69
5731	dar. betriebliche Unfallversicherung	€ / ha LF	8	28	22	16
5742	dar. Pachten	€ / ha LF	135	229	100	123
5765	Pachtpreis / ha Pachtfläche	€ / ha	254	289	125	171
5764	dar. zeitraumzugehörige Vorsteuer	€ / ha LF	48	138	10	0
5770	dar. zeitraumfremder Aufwand	€ / ha LF	5	8	8	21
Unternehmensergebnis						
6000	Betriebsergebnis	€ / ha LF	389	192	199	319
4000	Betriebliche Erträge	€ / ha LF	1.790	4.526	2.444	2.332
5000	Betriebliche Aufwendungen	€ / ha LF	1.402	4.334	2.245	2.013
7000	Finanzergebnis	€ / ha LF	-8	-51	-48	-62
7230	dar. Zinsaufwand	€ / ha LF	10	59	49	64
7600	Außerordentliches Ergebnis	€ / ha LF	2	0	2	0
7800	Steuern vom Einkommen u. Ertrag	€ / ha LF	0	0	0	0
7900	Sonstige Steuern	€ / ha LF	3	5	6	12
7910	Unternehmensertrag	€ / ha LF	1.795	4.534	2.447	2.369
7920	Unternehmensaufwand vor Steuern	€ / ha LF	1.415	4.398	2.300	2.124
Rentabilität						
9000	Gewinn/Jahresübersch. vor Steuern	€ / Betrieb	119.375	48.668	33.314	76.248
9000	Gewinn/Jahresübersch. vor Steuern	€ / ha LF	380	136	147	244
9004	Ordentliches Ergebnis	€ / Betrieb	119.359	46.795	31.851	73.471
9004	Ordentliches Ergebnis	€ / ha LF	380	131	140	236
9006	Gewinn + Personalaufwand (ohne BUV)	€ / AK	50.221	25.880	21.006	32.900
9007	Ordentliches Ergeb. + Personalaufw. (o. BUV)	€ / AK	50.215	25.723	20.690	32.277
9008	Ordentliches Ergeb. + Personalaufw. (o. BUV)	€ / ha LF	452	859	422	461
9071	Betriebseinkommen	€ / ha LF	614	1.158	588	651
9073	Relative Faktorentlohnung	%	118,9	84,7	73,4	91,6
9103	Ordentliche Rentabilitätsrate	%	11,6	-1,3	-5,0	2,6
9120	Gesamtkapitalrentabilität	%	6,4	0,0	-1,4	2,6
9131	Eigenkapitalrentabilität (ohne Boden)	%	10,6	0,0	0,0	0,0
Liquidität / Stabilität						
9601	Liquidität 1. Grades	%	81	41	65	22
9221	Cashflow I	€ / ha LF	585	449	455	656
9223	Cashflow III (zur Neufinanzierung verfügbar)	€ / ha LF	132	-118	51	88
9240	Kapitaldienst	€ / ha LF	140	448	326	441
9231	Langfristige Kapitaldienstgrenze	€ / ha LF	95	42	36	86
9232	Mittelfristige Kapitaldienstgrenze	€ / ha LF	114	155	116	120
9233	Kurzfristige Kapitaldienstgrenze	€ / ha LF	302	382	393	405
9241	Ausschöpf. d. langfr. Kapitaldienstgr.	%	148	>1.000	906	515
9242	Ausschöpf. d. mittelfr. Kapitaldienstgr.	%	123	288	281	368
9243	Ausschöpf. d. kurzfr. Kapitaldienstgr.	%	46	117	83	109
9270	Eigenkapitalquote	%	81	58	60	53
9230	Eigenkapitalveränderung	€ / ha LF	49	-201	-155	43
9239	Bereinigte Eigenkapitalveränderung	€ / ha LF	84	-17	-13	21
9238	Bereinigte Eigenkapitalveränderung	€ / AK	9.363	-511	-621	1.494
Unternehmerfamilie						
9502	Gesamteinkommen	€ / Betrieb	119.391	48.973	34.090	76.248
9503	Verfügbares Einkommen	€ / Betrieb	65.502	27.012	15.320	38.601
3210	Entnahmen Lebenshaltung	€ / Betrieb	41.537	27.905	20.263	48.140
3395	Nettoentnahmen	€ / nAK	55.777	28.370	14.694	36.176

1) WG 2 = Sächsisches Lößgebiet
WG 3 = Sächs. Mittelgebirge und Vorland

**Gemeinsame Gruppe spez. Milchvieh- und Milchviehverbundbetriebe
in den Wirtschaftsgebieten (WG 2 und 3) ¹⁾**

Blatt 1 von 4

Kenn- zahl	Bezeichnung	Maß- einheit	Gemeinsame Gruppe	
			WG 2	WG 3
0001	Betriebe	Anzahl	19	25
Faktorausstattung				
1006	Wirtschaftliche Betriebsgröße	€ / ha LF	3.273	2.183
1030	Landw. genutzte Fläche (LF)	ha / Betrieb	346,0	226,9
1033	dar. zugepachtete LF (Netto)	ha / Betrieb	270,3	182,5
1150	Ackerfläche	% LF	73,2	73,5
1160	Dauergrünland	% LF	26,3	26,5
1056	Ertragsmesszahl	EMZ / a	47	31
1110	Arbeitskräfte insgesamt	AK / Betrieb	9,99	4,63
1113	dar. Familienarbeitskräfte	FAK / Betrieb	2,23	2,11
1120	Nicht entlohnte Arbeitskräfte	nAK / Betrieb	2,23	2,11
1114	AK-Besatz	AK / 100 ha LF	2,89	2,04
1130	Lohnansatz	€ / Betrieb	64.607	59.510
Produktionsstruktur				
1151	Ackerfläche (Anfang des Jahres)	ha AF / Betrieb	252,3	166,9
1210	dar. Getreide (ohne Körnermais)	% AF	43,8	50,4
1230	dar. Ölf Früchte, Hülsenfr., Faserpflanzen	% AF	14,6	18,1
1237	dar. Winterraps	% AF	12,9	15,2
1240	dar. Kartoffeln	% AF	0,0	0,2
1250	dar. Zuckerrüben	% AF	1,8	0,0
1271	dar. Silomais	% AF	19,4	17,6
1275	dar. sonst. Ackerfutter	% AF	16,8	10,4
1284	dar. nachwachs. Rohstoffe / Energiepflanzen	% AF	0,0	0,0
1300	Viehbesatz	VE / 100 ha LF	127,1	81,8
1330	dar. Rinder	VE / 100 ha LF	118,0	81,0
1335	dar. Milchkühe	VE / 100 ha LF	86,9	48,2
1336	dar. Mutter- und Ammenkühe	VE / 100 ha LF	0,0	1,7
1339	dar. Jung- und Mastvieh	VE / 100 ha LF	23,3	23,7
1350	dar. Schweine	VE / 100 ha LF	8,8	0,3
1351	dar. Mastschweine und Läufer	VE / 100 ha LF	6,6	0,3
1352	dar. Zuchtsauen	VE / 100 ha LF	0,4	0,0
1340	dar. Schafe	VE / 100 ha LF	0,0	0,1
1320	dar. Pferde	VE / 100 ha LF	0,2	0,3
1391	Rauhfuttermittelverzehrer	GV / Betrieb	408,6	184,6
Erträge, Leistungen, Preise				
1411	Getreide (ohne Körnermais)	dt / ha	77	67
1420	dar. Weizen	dt / ha	80	78
1426	dar. Wintergerste	dt / ha	78	77
1427	dar. Sommergerste	dt / ha	58	51
1433	dar. Roggen	dt / ha	66	39
1434	dar. Triticale	dt / ha	65	56
1465	Raps	dt / ha	40	40
1472	Kartoffeln	dt / ha	188	256
1473	Zuckerrüben	dt / ha	661	
1631	Milchleistung (4 % Fett)	kg / Kuh	9.030	9.001
1632	Milchleistung (nat. Fettgehalt)	kg / Kuh	9.412	8.675
1612	Lebend geborene Ferkel	Ferkel / Sau	26	
1511	Getreideerlös insges.(netto; o. Körnermais)	€ / dt	15,33	15,32
1520	Weizenerlös (netto)	€ / dt	15,92	15,27
1526	Wintergersteerlös (netto)	€ / dt	14,27	13,99
1527	Sommergersteerlös (netto)	€ / dt	20,86	16,59
1533	Roggenerlös (netto)	€ / dt	13,95	
1534	Triticaleerlös (netto)	€ / dt	11,98	14,28
1565	Rapselerlös (netto)	€ / dt	38,06	37,27
1572	Kartoffelerlös (netto)	€ / dt	15,61	12,00
1573	Zuckerrübenerlös (netto)	€ / dt	3,80	
1731	Milcherlös (netto bei 4 % Fett)	€ / dt	27,83	26,61
1732	Milcherlös (netto bei nat. Fettgehalt)	€ / dt	26,69	27,60

1) WG 2 = Sächsisches Lößgebiet
WG 3 = Sächs. Mittelgebirge und Vorland

**Gemeinsame Gruppe spez. Milchvieh- und Milchviehverbundbetriebe
in den Wirtschaftsgebieten (WG 2 und 3) ¹⁾**

Blatt 2 von 4

Kenn- zahl	Bezeichnung	Maß- einheit	Gemeinsame Gruppe	
			WG 2	WG 3
0001	Betriebe	Anzahl	19	25
Bilanz				
2000	Summe Aktiva (Bilanzvermögen)	€ / Betrieb	2.121.427	1.180.805
2000	Summe Aktiva (Bilanzvermögen)	€ / ha LF	6.132	5.204
2100	Sachanlagen gesamt	€ / ha LF	3.889	3.663
2111	dar. Boden	€ / ha LF	1.224	1.251
2115	dar. Gebäude, baul. Anlagen	€ / ha LF	893	861
2120	dar. techn. Anlagen u. Maschinen	€ / ha LF	1.582	1.426
2130	dar. andere Anlagen insges.	€ / ha LF	33	90
2160	dar. Anlagen im Bau, Anzahlungen	€ / ha LF	151	25
2200	Finanzanlagen	€ / ha LF	153	35
2211	dar. Anteile an verbund. Untern.	€ / ha LF	0	4
2213	dar. Beteiligungen	€ / ha LF	96	17
2300	Tiervermögen	€ / ha LF	814	566
2320	dar. Rinder	€ / ha LF	803	561
2330	dar. Schweine	€ / ha LF	8	1
2400	Umlaufvermögen (ohne Tiere)	€ / ha LF	1.262	921
2410	dav. Vorräte	€ / ha LF	441	452
2412	dar. Feldinventar	€ / ha LF	352	303
2420	dav. Finanzumlaufvermögen	€ / ha LF	820	469
2431	dar. Forderungen aus Liefer. u. Leist.	€ / ha LF	477	105
2450	dar. Bank, Kasse	€ / ha LF	212	222
9041	Eigenkapital (+ 50% Sonderposten)	€ / ha LF	3.485	3.120
3600	dar. Geschäftsguth., gez. Kapital	€ / ha LF	0	0
3140	Sonderposten gesamt	€ / ha LF	437	268
3400	Rückstellungen	€ / ha LF	58	22
3500	Verbindlichkeiten	€ / ha LF	2.359	1.926
3510	dar. geg. Kreditinstituten	€ / ha LF	1.872	1.376
3521	dar. aus Lieferungen u. Leistungen	€ / ha LF	276	238
9280	Anlagenintensität	%	57	62
9281	Veralterungsgrad abnutzbares Anlagenverm.	%	37	35
9292	Fremdkapitaldeckung II	%	146	147
Investitionen, Finanzierung				
8300	Bruttoinvestitionen	€ / ha LF	257	298
8231	Zugang Boden	€ / ha LF	56	1
8232	Zugang Wirtschaftsgeb.u.baul. Anl.	€ / ha LF	5	3
8251	Zugang Anlagen im Bau, Anzahlung	€ / ha LF	87	91
8241	Zugang techn. Anlagen u. Masch.	€ / ha LF	148	149
2800	Veränderung Tiervermögen	€ / ha LF	-23	6
8400	Nettoinvestitionen	€ / ha LF	-89	-71
8401	Nettoinvestitionen	€ / AK	-3.087	-3.490
8404	Veränderung Sachanlageverm. (o. Boden)	%	-4	-4
9314	Nettoverbindlichkeiten	€ / ha LF	1.539	1.457
9315	Veränd. Nettoverbindlichkeiten	€ / ha LF	89	92
9318	Tilg.von Verbindk.ges.(incl.Verm.auseinand.)	€ / ha LF	386	277
2920	Veränd. Finanzumlaufvermögen	€ / ha LF	-104	-11
3822	Veränderung Sonder-AfA	€ / ha LF	-3	-1

1) WG 2 = Sächsisches Lößgebiet
WG 3 = Sächs. Mittelgebirge und Vorland

**Gemeinsame Gruppe spez. Milchvieh- und Milchviehverbundbetriebe
in den Wirtschaftsgebieten (WG 2 und 3) ¹⁾**

Blatt 3 von 4

Kenn- zahl	Bezeichnung	Maß- einheit	Gemeinsame Gruppe	
			WG 2	WG 3
0001	Betriebe	Anzahl	19	25
Gewinn- und Verlustrechnung				
Ertrag				
4010	Umsatzerlöse	€ / ha LF	3.453	1.888
4100	dar. landwirtschaftl. Pflanzenprod.	€ / ha LF	624	468
4112	dar. Getreide (ohne Körnermais)	€ / ha LF	310	231
4120	dar. Ölf., Hülsenfr., Faserpfl.	€ / ha LF	149	177
4130	dar. Kartoffeln	€ / ha LF	1	3
4140	dar. Zuckerrüben	€ / ha LF	32	0
4173	dar. nachwachs. Rohstoffe / Energiepfl.	€ / ha LF	0	0
4200	dar. Tierproduktion	€ / ha LF	2.559	1.316
4220	dar. Rinder	€ / ha LF	309	178
4230	dar. Milch	€ / ha LF	2.163	1.133
4240	dar. Schweine	€ / ha LF	57	1
4260	dar. Geflügel, Eier	€ / ha LF	1	2
4300	dar. Obst, Weinbau	€ / ha LF	0	0
4360	dar. Nebenbetr., Handel, Dienstleist.	€ / ha LF	266	99
4368	dar. Lohnarbeit, Masch.miete	€ / ha LF	18	24
4400	Bestandsveränderungen	€ / ha LF	-39	36
4500	Sonst. betr. Erträge	€ / ha LF	592	520
4510	dar. Zulagen u. Zuschüsse	€ / ha LF	337	411
4660	dar. betriebsbezogene Zahlungen	€ / ha LF	298	336
4670	dar. EU-Direktzahlungen (bis WJ 14/15 Betriebsprämie)	€ / ha LF	282	285
4671	dav. Basisprämie - gültig ab WJ 15/16	€ / ha LF	190	194
4672	dav. Greening-Prämie - gültig ab WJ 15/16	€ / ha LF	83	80
4673	dav. Umverteilungsprämie - gültig ab WJ 15/16	€ / ha LF	7	9
4674	dav. Förderung für Junglandwirte - gültig ab WJ 15/16	€ / ha LF	3	2
4680	dar. Ausgleichszulage	€ / ha LF	2	30
4690	dar. für umweltger. Agrarprod.	€ / ha LF	11	20
4698	dar. sonstige Zuschüsse	€ / ha LF	2	0
4520	dar. aufwandsbezogene Zahlungen	€ / ha LF	35	71
4560	dar. Agrardieselerstattung	€ / ha LF	32	29
4550	dar. Investitionszuschüsse	€ / ha LF	0	41
4722	dar. Mieten u. Pachten	€ / ha LF	31	5
4725	dar. zeitraumzugehörige Ust.	€ / ha LF	127	11
4900	dar. zeitraumfremde Erträge	€ / ha LF	16	13
Aufwand				
5100	Materialaufwand	€ / ha LF	2.130	1.098
5110	dar. Pflanzenproduktion	€ / ha LF	295	340
5111	dar. Saat- u. Pflanzgut	€ / ha LF	79	65
5112	dar. Düngemittel	€ / ha LF	98	143
5113	dar. Pflanzenschutz	€ / ha LF	75	83
5210	dar. Tierproduktion	€ / ha LF	1.349	462
5211	dar. Tierzukauf	€ / ha LF	158	27
5280	dar. Futtermittelzukauf	€ / ha LF	930	269
5292	dar. Tierarzt	€ / ha LF	102	64
5293	dar. Besamung	€ / ha LF	36	28
5294	dar. sonst. bezogene Leist. Tierprod.	€ / ha LF	83	40
5330	dar. Nebenbetr., Handel, Dienstleist.	€ / ha LF	14	8
5350	dar. sonst. Materialaufwand	€ / ha LF	472	290
5352	dar. Heizmat., Strom	€ / ha LF	128	75
5354	dar. Wasser, Abwasser	€ / ha LF	15	15
5355	dar. Treib- u. Schmierstoffe	€ / ha LF	127	138
5357	dar. Lohnarbeit, Masch.miete	€ / ha LF	198	56

**Gemeinsame Gruppe spez. Milchvieh- und Milchviehverbundbetriebe
in den Wirtschaftsgebieten (WG 2 und 3) ¹⁾**

Blatt 4 von 4

Kenn- zahl	Bezeichnung	Maß- einheit	Gemeinsame Gruppe	
			WG 2	WG 3
0001	Betriebe	Anzahl	19	25
Aufwand				
5500	Personalaufwand (ohne BUV)	€ / ha LF	609	282
5501	Personalaufwand (ohne BUV)	€ / eAK	27.172	25.412
5600	Betriebswirtschaftliche AfA	€ / ha LF	334	357
5636	dar. Wirtschaftsgeb. u. baul. Anl.	€ / ha LF	94	80
5642	dar. Maschinen u. Geräte	€ / ha LF	140	199
5641	dar. Betriebsvorrichtungen	€ / ha LF	79	51
5700	Sonst. betriebl. Aufwand	€ / ha LF	710	509
5710	dar. Unterhaltung	€ / ha LF	200	200
5715	dar. Gebäude u. baul. Anlagen	€ / ha LF	69	42
5720	dar. techn. Anl., Masch., Fuhrp.	€ / ha LF	131	158
5730	dar. Betriebsversicherung	€ / ha LF	100	75
5731	dar. betriebliche Unfallversicherung	€ / ha LF	25	22
5742	dar. Pachten	€ / ha LF	204	100
5765	Pachtpreis / ha Pachtfläche	€ / ha	263	125
5764	dar. zeitraumzugehörige Vorsteuer	€ / ha LF	105	10
5770	dar. zeitraumfremder Aufwand	€ / ha LF	11	8
Unternehmensergebnis				
6000	Betriebsergebnis	€ / ha LF	222	199
4000	Betriebliche Erträge	€ / ha LF	4.006	2.444
5000	Betriebliche Aufwendungen	€ / ha LF	3.783	2.245
7000	Finanzergebnis	€ / ha LF	-54	-48
7230	dar. Zinsaufwand	€ / ha LF	60	49
7600	Außerordentliches Ergebnis	€ / ha LF	0	2
7800	Steuern vom Einkommen u. Ertrag	€ / ha LF	0	0
7900	Sonstige Steuern	€ / ha LF	7	6
7910	Unternehmensertrag	€ / ha LF	4.021	2.447
7920	Unternehmensaufwand vor Steuern	€ / ha LF	3.859	2.300
Rentabilität				
9000	Gewinn/Jahresübersch. vor Steuern	€ / Betrieb	55.926	33.314
9000	Gewinn/Jahresübersch. vor Steuern	€ / ha LF	162	147
9004	Ordentliches Ergebnis	€ / Betrieb	53.815	31.851
9004	Ordentliches Ergebnis	€ / ha LF	156	140
9006	Gewinn + Personalaufwand (ohne BUV)	€ / AK	26.705	21.006
9007	Ordentliches Ergeb. + Personalaufw. (o. BUV)	€ / AK	26.493	20.690
9008	Ordentliches Ergeb. + Personalaufw. (o. BUV)	€ / ha LF	765	422
9071	Betriebseinkommen	€ / ha LF	1.038	588
9073	Relative Faktorentlohnung	%	85,6	73,4
9103	Ordentliche Rentabilitätsrate	%	-0,8	-5,0
9120	Gesamtkapitalrentabilität	%	0,5	-1,4
9131	Eigenkapitalrentabilität (ohne Boden)	%	0,0	0,0
Liquidität / Stabilität				
9601	Liquidität 1. Grades	%	38	65
9221	Cashflow I	€ / ha LF	498	455
9223	Cashflow III (zur Neufinanzierung verfügbar)	€ / ha LF	-69	51
9240	Kapitaldienst	€ / ha LF	446	326
9231	Langfristige Kapitaldienstgrenze	€ / ha LF	52	36
9232	Mittelfristige Kapitaldienstgrenze	€ / ha LF	147	116
9233	Kurzfristige Kapitaldienstgrenze	€ / ha LF	387	393
9241	Ausschöpf. d. langfr. Kapitaldienstgr.	%	853	906
9242	Ausschöpf. d. mittelfr. Kapitaldienstgr.	%	304	281
9243	Ausschöpf. d. kurzfr. Kapitaldienstgr.	%	115	83
9270	Eigenkapitalquote	%	57	60
9230	Eigenkapitalveränderung	€ / ha LF	-143	-155
9239	Bereinigte Eigenkapitalveränderung	€ / ha LF	-8	-13
9238	Bereinigte Eigenkapitalveränderung	€ / AK	-276	-621
Unternehmerfamilie				
9502	Gesamteinkommen	€ / Betrieb	56.150	34.090
9503	Verfügbares Einkommen	€ / Betrieb	30.062	15.320
3210	Entnahmen Lebenshaltung	€ / Betrieb	33.230	20.263
3395	Nettoentnahmen	€ / nAK	30.050	14.694

1) WG 2 = Sächsisches Lößgebiet
WG 3 = Sächs. Mittelgebirge und Vorland

**Ackerbaubetriebe insgesamt und spez. Getreidebaubetriebe und Ackerbaugemischtbetriebe
in den Wirtschaftsgebieten (WG 2 und 3) ¹⁾**

Blatt 1 von 4

Kenn- zahl	Bezeichnung	Maß- einheit	Ackerbau- betriebe		Getreidebau- betriebe WG 2	Gemischt- betriebe WG 3
			WG 2	WG 3		
0001	Betriebe	Anzahl	9	6	6	5
Faktorausstattung						
1006	Wirtschaftliche Betriebsgröße	€ / ha LF	1.224	1.071	1.030	1.090
1030	Landw. genutzte Fläche (LF)	ha / Betrieb	1.298,1	1.280,0	1.255,8	1.278,3
1033	dar. zugepachtete LF (Netto)	ha / Betrieb	897,6	1.041,5	910,6	1.030,2
1150	Ackerfläche	% LF	94,5	75,2	94,5	75,1
1160	Dauergrünland	% LF	4,9	24,7	5,1	24,8
1056	Ertragsmesszahl	EMZ / a	44	39	45	38
1110	Arbeitskräfte insgesamt	AK / Betrieb	16,01	14,61	13,64	14,53
1114	AK-Besatz	AK / 100 ha LF	1,23	1,14	1,09	1,14
Produktionsstruktur						
1151	Ackerfläche (Anfang des Jahres)	ha AF / Betrieb	1.222,9	968,9	1.179,7	967,4
1210	dar. Getreide (ohne Körnermais)	% AF	59,3	49,8	59,3	47,5
1230	dar. Ölfrüchte, Hülsenfr., Faserpflanzen	% AF	25,9	23,6	27,1	21,9
1237	dar. Winterraps	% AF	23,8	19,5	24,5	19,1
1240	dar. Kartoffeln	% AF	1,9	1,6	0,0	1,7
1250	dar. Zuckerrüben	% AF	3,0	0,3	3,6	0,3
1271	dar. Silomais	% AF	4,5	8,9	3,6	10,7
1275	dar. sonst. Ackerfutter	% AF	2,3	7,4	1,9	8,8
1284	dar. nachwachs. Rohstoffe / Energiepflanzen	% AF	1,1	0,0	1,8	0,0
1300	Viehbesatz	VE / 100 ha LF	10,0	16,2	5,9	15,8
1330	dar. Rinder	VE / 100 ha LF	4,8	16,0	5,8	15,6
1335	dar. Milchkühe	VE / 100 ha LF	0,8	1,7	0,0	2,0
1336	dar. Mutter- und Ammenkühe	VE / 100 ha LF	2,1	4,9	3,3	3,7
1339	dar. Jung- und Mastvieh	VE / 100 ha LF	1,4	5,1	1,8	5,3
1350	dar. Schweine	VE / 100 ha LF	4,5	0,0	0,1	0,0
1351	dar. Mastschweine und Läufer	VE / 100 ha LF	2,4	0,0	0,1	0,0
1352	dar. Zuchtsauen	VE / 100 ha LF	1,0	0,0	0,0	0,0
1340	dar. Schafe	VE / 100 ha LF	0,7	0,2	0,0	0,3
1320	dar. Pferde	VE / 100 ha LF	0,0	0,0	0,0	0,0
1391	Rauhfuttermittelverzehr	GV / Betrieb	70,7	206,9	72,7	201,9
Erträge, Leistungen, Preise						
1411	Getreide (ohne Körnermais)	dt / ha	82	78	80	77
1420	dar. Weizen	dt / ha	82	86	81	86
1426	dar. Wintergerste	dt / ha	86	78	81	73
1427	dar. Sommergerste	dt / ha		55		53
1433	dar. Roggen	dt / ha	81	46	81	46
1434	dar. Triticale	dt / ha	69		69	
1465	Raps	dt / ha	41	43	40	43
1472	Kartoffeln	dt / ha	474	298		289
1473	Zuckerrüben	dt / ha	658	798	622	798
1631	Milchleistung (4 % Fett)	kg / Kuh	9.603	10.245		10.245
1632	Milchleistung (nat. Fettgehalt)	kg / Kuh	9.323	10.928		10.928
1612	Lebend geborene Ferkel	Ferkel / Sau	32			
1511	Getreideerlös insges.(netto; o. Körnermais)	€ / dt	15,75	15,59	15,23	15,84
1520	Weizenerlös (netto)	€ / dt	16,32	16,76	15,81	16,97
1526	Wintergersteerlös (netto)	€ / dt	14,91	13,84	14,53	13,99
1527	Sommergersteerlös (netto)	€ / dt		13,60		13,69
1533	Roggenerlös (netto)	€ / dt	14,15	9,49	14,15	9,49
1534	Triticaleerlös (netto)	€ / dt	14,29		14,29	
1565	Rapselerlös (netto)	€ / dt	38,75	36,54	39,01	36,33
1572	Kartoffelerlös (netto)	€ / dt	13,81	14,28		13,71
1573	Zuckerrübenelerlös (netto)	€ / dt	3,13	3,15	2,95	3,15
1731	Milcherlös (netto bei 4 % Fett)	€ / dt	28,32	28,50		28,50
1732	Milcherlös (netto bei nat. Fettgehalt)	€ / dt	29,17	26,72		26,72

**Ackerbaubetriebe insgesamt und spez. Getreidebaubetriebe und Ackerbaugemischtbetriebe
in den Wirtschaftsgebieten (WG 2 und 3) ¹⁾**

Blatt 2 von 4

Kenn- zahl	Bezeichnung	Maß- einheit	Ackerbau- betriebe		Getreidebau- betriebe WG 2	Gemischt- betriebe WG 3
			WG 2	WG 3		
0001	Betriebe	Anzahl	9	6	6	5
Bilanz						
2000	Summe Aktiva (Bilanzvermögen)	€ / Betrieb	6.722.222	4.400.453	6.082.383	4.406.931
2000	Summe Aktiva (Bilanzvermögen)	€ / ha LF	5.178	3.438	4.843	3.447
2100	Sachanlagen gesamt	€ / ha LF	3.643	1.983	3.230	2.028
2111	dar. Boden	€ / ha LF	2.308	917	1.893	987
2115	dar. Gebäude, baul. Anlagen	€ / ha LF	361	439	480	416
2120	dar. techn. Anlagen u. Maschinen	€ / ha LF	915	574	782	585
2130	dar. andere Anlagen insges.	€ / ha LF	48	54	68	39
2160	dar. Anlagen im Bau, Anzahlungen	€ / ha LF	5	0	7	0
2200	Finanzanlagen	€ / ha LF	167	217	211	190
2211	dar. Anteile an verbund. Untern.	€ / ha LF	81	26	112	32
2213	dar. Beteiligungen	€ / ha LF	54	127	56	82
2300	Tiervermögen	€ / ha LF	48	110	46	107
2320	dar. Rinder	€ / ha LF	30	109	43	106
2330	dar. Schweine	€ / ha LF	12	0	0	0
2400	Umlaufvermögen (ohne Tiere)	€ / ha LF	1.292	1.123	1.316	1.119
2410	dav. Vorräte	€ / ha LF	670	404	677	436
2412	dar. Feldinventar	€ / ha LF	340	133	271	129
2420	dav. Finanzumlaufvermögen	€ / ha LF	622	720	639	683
2431	dar. Forderungen aus Liefer. u. Leist.	€ / ha LF	157	83	105	97
2450	dar. Bank, Kasse	€ / ha LF	318	549	385	502
9041	Eigenkapital (+ 50% Sonderposten)	€ / ha LF	3.664	2.574	3.707	2.585
3600	dar. Geschäftsguth., gez. Kapital	€ / ha LF	381	137	225	148
3140	Sonderposten gesamt	€ / ha LF	50	45	61	54
3400	Rückstellungen	€ / ha LF	115	63	75	60
3500	Verbindlichkeiten	€ / ha LF	1.345	764	989	759
3510	dar. geg. Kreditinstituten	€ / ha LF	1.058	679	858	662
3521	dar. aus Lieferungen u. Leistungen	€ / ha LF	62	10	47	12
9280	Anlagenintensität	%	53	51	53	50
9281	Veralterungsgrad abnutzbares Anlagenverm.	%	33	29	34	28
9292	Fremdkapitaldeckung II	%	165	241	217	237
Investitionen, Finanzierung						
8300	Bruttoinvestitionen	€ / ha LF	380	82	238	46
8231	Zugang Boden	€ / ha LF	163	46	82	56
8232	Zugang Wirtschaftsgeb.u.baul. Anl.	€ / ha LF	2	19	2	23
8251	Zugang Anlagen im Bau, Anzahlung	€ / ha LF	14	3	24	3
8241	Zugang techn. Anlagen u. Masch.	€ / ha LF	229	125	148	105
2800	Veränderung Tiervermögen	€ / ha LF	-3	-47	3	-57
8400	Nettoinvestitionen	€ / ha LF	102	-97	34	-135
8401	Nettoinvestitionen	€ / AK	8.307	-8.511	3.171	-11.881
8404	Veränderung Sachanlageverm. (o. Boden)	%	-1	-3	-1	-5
9314	Nettoverbindlichkeiten	€ / ha LF	723	45	350	76
9315	Veränd. Nettoverbindlichkeiten	€ / ha LF	4	-174	-23	-218
9317	Tilg.lang- u.mittelfr.Verbindlk.geg.Kreditinst.	€ / ha LF	189	134	156	133
9318	Tilg.von Verbindlk.ges.(incl.Verm.auseinand.)	€ / ha LF	222	166	170	169
9319	dar. Tilgung v.Altschuld.u.Verm.auseinand.	€ / ha LF	0	0	0	0
2920	Veränd. Finanzumlaufvermögen	€ / ha LF	-66	62	-150	85
3822	Veränderung Sonder-AfA	€ / ha LF	-1	0	-2	0

**Ackerbaubetriebe insgesamt und spez. Getreidebaubetriebe und Ackerbaugemischtbetriebe
in den Wirtschaftsgebieten (WG 2 und 3) ¹⁾**

Blatt 3 von 4

Kenn- zahl	Bezeichnung	Maß- einheit	Ackerbau- betriebe		Getreidebau- betriebe	Gemischt- betriebe
			WG 2	WG 3		
0001	Betriebe	Anzahl	9	6	6	5
Gewinn- und Verlustrechnung						
Ertrag						
4010	Umsatzerlöse	€ / ha LF	1.786	1.405	1.530	1.480
4100	dar. landwirtschaftl. Pflanzenprod.	€ / ha LF	1.436	1.000	1.234	1.005
4112	dar. Getreide (ohne Körnermais)	€ / ha LF	680	539	616	538
4120	dar. Ölf., Hülsenfr., Faserpfl.	€ / ha LF	441	258	446	243
4130	dar. Kartoffeln	€ / ha LF	130	66	0	67
4140	dar. Zuckerrüben	€ / ha LF	71	5	79	6
4173	dar. nachwachs. Rohstoffe / Energiepfl.	€ / ha LF	22	0	34	0
4200	dar. Tierproduktion	€ / ha LF	115	193	67	220
4220	dar. Rinder	€ / ha LF	26	146	29	163
4230	dar. Milch	€ / ha LF	19	46	0	56
4240	dar. Schweine	€ / ha LF	41	0	1	0
4260	dar. Geflügel, Eier	€ / ha LF	0	0	1	0
4300	dar. Obst, Weinbau	€ / ha LF	0	0	0	0
4360	dar. Nebenbetr., Handel, Dienstleist.	€ / ha LF	236	212	229	254
4368	dar. Lohnarbeit, Masch.miete	€ / ha LF	104	64	59	77
4400	Bestandsveränderungen	€ / ha LF	-31	-162	-20	-195
4500	Sonst. betr. Erträge	€ / ha LF	473	443	449	454
4510	dar. Zulagen u. Zuschüsse	€ / ha LF	306	368	307	373
4660	dar. betriebsbezogene Zahlungen	€ / ha LF	281	346	283	350
4670	dar. EU-Direktzahlungen (bis WJ 14/15 Betriebsprämie)	€ / ha LF	275	274	274	273
4671	dav. Basisprämie - gültig ab WJ 15/16	€ / ha LF	186	185	186	185
4672	dav. Greening-Prämie - gültig ab WJ 15/16	€ / ha LF	87	86	86	86
4673	dav. Umverteilungsprämie - gültig ab WJ 15/16	€ / ha LF	2	2	2	2
4674	dav. Förderung für Junglandwirte - gültig ab WJ 15/16	€ / ha LF	0	0	0	0
4680	dar. Ausgleichszulage	€ / ha LF	0	12	0	14
4690	dar. für umweltger. Agrarprod.	€ / ha LF	5	60	7	61
4698	dar. sonstige Zuschüsse	€ / ha LF	2	1	1	1
4520	dar. aufwandsbezogene Zahlungen	€ / ha LF	24	22	24	23
4560	dar. Agrardieselerstattung	€ / ha LF	22	22	21	23
4550	dar. Investitionszuschüsse	€ / ha LF	0	0	0	0
4722	dar. Mieten u. Pachten	€ / ha LF	38	30	45	36
4725	dar. zeitraumzugehörige Ust.	€ / ha LF	0	0	0	0
4900	dar. zeitraumfremde Erträge	€ / ha LF	34	19	33	15
Aufwand						
5100	Materialaufwand	€ / ha LF	849	770	719	818
5110	dar. Pflanzenproduktion	€ / ha LF	536	460	464	468
5111	dar. Saat- u. Pflanzgut	€ / ha LF	105	65	85	60
5112	dar. Düngemittel	€ / ha LF	193	163	176	169
5113	dar. Pflanzenschutz	€ / ha LF	172	105	156	96
5210	dar. Tierproduktion	€ / ha LF	62	57	31	66
5211	dar. Tierzukauf	€ / ha LF	6	14	5	16
5280	dar. Futtermittelzukauf	€ / ha LF	41	24	19	27
5292	dar. Tierarzt	€ / ha LF	10	7	5	8
5293	dar. Besamung	€ / ha LF	1	5	0	6
5294	dar. sonst. bezogene Leist. Tierprod.	€ / ha LF	1	4	1	4
5330	dar. Nebenbetr., Handel, Dienstleist.	€ / ha LF	54	22	24	26
5350	dar. sonst. Materialaufwand	€ / ha LF	198	232	203	258
5352	dar. Heizmat., Strom	€ / ha LF	22	27	16	30
5354	dar. Wasser, Abwasser	€ / ha LF	4	4	4	4
5355	dar. Treib- u. Schmierstoffe	€ / ha LF	97	109	94	116
5357	dar. Lohnarbeit, Masch.miete	€ / ha LF	49	40	63	48

**Ackerbaubetriebe insgesamt und spez. Getreidebaubetriebe und Ackerbaugemischtbetriebe
in den Wirtschaftsgebieten (WG 2 und 3) ¹⁾**

Blatt 4 von 4

Kenn- zahl	Bezeichnung	Maß- einheit	Ackerbau- betriebe		Getreidebau- betriebe WG 2	Gemischt- betriebe WG 3
			WG 2	WG 3		
0001	Betriebe	Anzahl	9	6	6	5
Aufwand						
5500	Personalaufwand (ohne BUV)	€ / ha LF	425	316	398	309
5501	Personalaufwand (ohne BUV)	€ / eAK	34.434	27.646	36.650	27.170
5600	Betriebswirtschaftliche AfA	€ / ha LF	204	178	197	181
5636	dar. Wirtschaftsgeb. u. baul. Anl.	€ / ha LF	29	56	39	53
5642	dar. Maschinen u. Geräte	€ / ha LF	146	98	118	106
5641	dar. Betriebsvorrichtungen	€ / ha LF	8	7	12	9
5700	Sonst. betriebl. Aufwand	€ / ha LF	493	298	488	290
5710	dar. Unterhaltung	€ / ha LF	128	89	117	78
5715	dar. Gebäude u. baul. Anlagen	€ / ha LF	27	27	23	21
5720	dar. techn. Anl., Masch., Fuhrp.	€ / ha LF	101	61	94	57
5730	dar. Betriebsversicherung	€ / ha LF	47	46	50	46
5731	dar. betriebliche Unfallversicherung	€ / ha LF	9	10	8	10
5742	dar. Pachten	€ / ha LF	180	110	188	110
5765	Pachtpreis / ha Pachtfläche	€ / ha	248	136	256	136
5764	dar. zeitraumzugehörige Vorsteuer	€ / ha LF	0	0	0	0
5770	dar. zeitraumfremder Aufwand	€ / ha LF	34	6	2	7
Unternehmensergebnis						
6000	Betriebsergebnis	€ / ha LF	258	126	157	141
4000	Betriebliche Erträge	€ / ha LF	2.229	1.688	1.960	1.739
5000	Betriebliche Aufwendungen	€ / ha LF	1.971	1.562	1.802	1.598
7000	Finanzergebnis	€ / ha LF	-14	-20	13	-22
7230	dar. Zinsaufwand	€ / ha LF	43	23	28	24
7600	Außerordentliches Ergebnis	€ / ha LF	0	0	0	0
7800	Steuern vom Einkommen u. Ertrag	€ / ha LF	67	17	48	21
7900	Sonstige Steuern	€ / ha LF	8	6	9	6
7910	Unternehmensertrag	€ / ha LF	2.257	1.691	2.001	1.740
7920	Unternehmensaufwand vor Steuern	€ / ha LF	2.022	1.591	1.840	1.627
Rentabilität						
9000	Gewinn/Jahresübersch. vor Steuern	€ / Betrieb	305.571	128.335	202.833	144.568
9000	Gewinn/Jahresübersch. vor Steuern	€ / ha LF	235	100	162	113
9004	Ordentliches Ergebnis	€ / Betrieb	275.819	112.561	119.983	133.568
9004	Ordentliches Ergebnis	€ / ha LF	212	88	96	104
9006	Gewinn + Personalaufwand (ohne BUV)	€ / AK	53.518	36.431	51.517	37.123
9007	Ordentliches Ergeb. + Personalaufw. (o. BUV)	€ / AK	51.660	35.351	45.444	36.365
9008	Ordentliches Ergeb. + Personalaufw. (o. BUV)	€ / ha LF	637	403	494	413
9071	Betriebseinkommen	€ / ha LF	891	537	755	547
9073	Relative Faktorentlohnung	%	111,2	100,3	95,8	103,5
9103	Ordentliche Rentabilitätsrate	%	9,4	5,2	4,8	6,0
9120	Gesamtkapitalrentabilität	%	4,9	3,2	2,5	3,7
9131	Eigenkapitalrentabilität (ohne Boden)	%	10,2	3,6	1,7	4,7
Liquidität / Stabilität						
9601	Liquidität 1. Grades	%	112	491	142	482
9221	Cashflow I	€ / ha LF	456	413	360	458
9223	Cashflow III (zur Neufinanzierung verfügbar)	€ / ha LF	233	247	190	290
9240	Kapitaldienst	€ / ha LF	264	189	198	192
9231	Langfristige Kapitaldienstgrenze	€ / ha LF	210	94	111	107
9232	Mittelfristige Kapitaldienstgrenze	€ / ha LF	244	152	156	163
9233	Kurzfristige Kapitaldienstgrenze	€ / ha LF	415	272	308	288
9241	Ausschöpf. d. langfr. Kapitaldienstgr.	%	126	202	178	179
9242	Ausschöpf. d. mittelfr. Kapitaldienstgr.	%	108	125	126	118
9243	Ausschöpf. d. kurzfr. Kapitaldienstgr.	%	64	69	64	67
9270	Eigenkapitalquote	%	71	75	77	75
9230	Eigenkapitalveränderung	€ / ha LF	119	108	84	124
9239	Bereinigte Eigenkapitalveränderung	€ / ha LF	168	71	83	84
9238	Bereinigte Eigenkapitalveränderung	€ / AK	13.631	6.191	7.661	7.368

1) WG 2 = Sächsisches Lößgebiet
WG 3 = Sächs. Mittelgebirge und Vorland

Futterbaubetriebe insgesamt und spez. Milchviehbetriebe in den Wirtschaftsgebieten (WG 1 - 3) ¹⁾

Blatt 1 von 4

Kenn- zahl	Bezeichnung	Maß- einheit	Futterbaubetriebe			Spez. Milchviehbetriebe		
			WG 1	WG 2	WG 3	WG 1	WG 2	WG 3
0001	Betriebe	Anzahl	12	26	52	9	25	48
Faktorausstattung								
1006	Wirtschaftliche Betriebsgröße	€ / ha LF	1.723	2.580	2.161	1.914	2.595	2.192
1030	Landw. genutzte Fläche (LF)	ha / Betrieb	1.093,2	1.469,7	1.319,2	1.251,3	1.514,3	1.395,2
1033	dar. zugepachtete LF (Netto)	ha / Betrieb	801,9	1.113,6	1.056,5	898,4	1.143,9	1.113,0
1150	Ackerfläche	% LF	76,3	82,7	66,1	81,9	83,4	67,6
1160	Dauergrünland	% LF	23,5	17,0	33,3	17,8	16,2	31,8
1056	Ertragsmesszahl	EMZ / a	28	46	29	29	46	29
1110	Arbeitskräfte insgesamt	AK / Betrieb	22,80	47,42	40,03	26,86	49,10	42,91
1114	AK-Besatz	AK / 100 ha LF	2,09	3,23	3,03	2,15	3,24	3,08
Produktionsstruktur								
1151	Ackerfläche (Anfang des Jahres)	ha AF / Betrieb	865,8	1.221,5	868,8	1.049,8	1.270,4	937,1
1210	dar. Getreide (ohne Körnermais)	% AF	43,4	48,2	47,3	44,9	48,2	47,5
1230	dar. Ölfrüchte, Hülsenfr., Faserpflanzen	% AF	13,7	18,5	19,1	14,4	18,5	19,2
1237	dar. Winterraps	% AF	9,5	17,8	17,1	10,4	17,8	17,1
1240	dar. Kartoffeln	% AF	0,1	0,3	0,6	0,1	0,3	0,6
1250	dar. Zuckerrüben	% AF	0,8	1,5	0,0	0,9	1,5	0,0
1271	dar. Silomais	% AF	21,6	19,2	16,7	22,7	19,2	16,7
1275	dar. sonst. Ackerfutter	% AF	10,5	4,7	13,6	8,7	4,7	13,5
1284	dar. nachwachs. Rohstoffe / Energiepflanzen	% AF	0,0	1,0	0,0	0,0	1,0	0,0
1300	Viehbesatz	VE / 100 ha LF	57,6	93,0	84,1	63,1	92,8	83,9
1330	dar. Rinder	VE / 100 ha LF	57,3	90,5	82,4	63,1	90,3	82,1
1335	dar. Milchkühe	VE / 100 ha LF	34,9	58,3	49,1	40,7	58,8	50,3
1336	dar. Mutter- und Ammenkühe	VE / 100 ha LF	1,8	0,9	3,1	0,4	0,2	2,3
1339	dar. Jung- und Mastvieh	VE / 100 ha LF	15,2	22,9	20,7	16,3	22,9	20,1
1350	dar. Schweine	VE / 100 ha LF	0,0	1,9	1,2	0,0	1,9	1,2
1351	dar. Mastschweine und Läufer	VE / 100 ha LF	0,0	1,9	1,2	0,0	1,9	1,2
1352	dar. Zuchtsauen	VE / 100 ha LF	0,0	0,0	0,0	0,0	0,0	0,0
1340	dar. Schafe	VE / 100 ha LF	0,2	0,5	0,3	0,0	0,5	0,3
1320	dar. Pferde	VE / 100 ha LF	0,1	0,0	0,0	0,0	0,0	0,0
1391	Rauhfuttermittelverzehr	GV / Betrieb	631,2	1.340,2	1.093,5	789,9	1.377,7	1.153,2
Erträge, Leistungen, Preise								
1411	Getreide (ohne Körnermais)	dt / ha	47	83	68	49	83	68
1420	dar. Weizen	dt / ha	55	83	78	55	83	78
1426	dar. Wintergerste	dt / ha	67	88	68	67	88	68
1427	dar. Sommergerste	dt / ha	27	63	56	27	63	56
1433	dar. Roggen	dt / ha	35	64	74	36	64	74
1434	dar. Triticale	dt / ha	51	72	66	51	72	66
1465	Raps	dt / ha	26	43	38	26	43	38
1472	Kartoffeln	dt / ha	266	283	392	266	283	392
1473	Zuckerrüben	dt / ha	586	780	745	586	780	745
1631	Milchleistung (4 % Fett)	kg / Kuh	8.679	9.230	9.231	8.679	9.230	9.231
1632	Milchleistung (nat. Fettgehalt)	kg / Kuh	8.846	9.474	9.342	8.846	9.474	9.342
1612	Lebend geborene Ferkel	Ferkel / Sau						
1511	Getreideerlös insges.(netto; o. Körnermais)	€ / dt	14,48	16,18	16,20	14,56	16,18	16,20
1520	Weizenerlös (netto)	€ / dt	16,15	16,42	16,51	16,15	16,42	16,51
1526	Wintergersteerlös (netto)	€ / dt	14,53	15,03	14,27	14,53	15,03	14,27
1527	Sommergersteerlös (netto)	€ / dt	13,58	19,31	18,01	13,58	19,31	18,01
1533	Roggenerlös (netto)	€ / dt	14,12	13,02	13,80	14,31	13,02	13,80
1534	Triticaleerlös (netto)	€ / dt	13,58	13,02	13,40	13,58	13,02	13,40
1565	Rapselerlös (netto)	€ / dt	38,93	36,96	37,31	38,93	36,96	37,32
1572	Kartoffelerlös (netto)	€ / dt	14,55	22,34	15,75	14,55	22,34	15,75
1573	Zuckerrübenerlös (netto)	€ / dt	3,67	3,48	3,46	3,67	3,48	3,46
1731	Milcherlös (netto bei 4 % Fett)	€ / dt	28,82	28,66	28,96	28,82	28,66	28,96
1732	Milcherlös (netto bei nat. Fettgehalt)	€ / dt	28,30	27,95	28,62	28,30	27,95	28,62

1) WG 1 = Sächsische Heide- und Teichlandschaft
WG 2 = Sächsisches Lößgebiet
WG 3 = Sächs. Mittelgebirge und Vorland

Futterbaubetriebe insgesamt und spez. Milchviehbetriebe in den Wirtschaftsgebieten (WG 1 - 3) ¹⁾

Blatt 2 von 4

Kenn- zahl	Bezeichnung	Maß- einheit	Futterbaubetriebe			Spez. Milchviehbetriebe		
			WG 1	WG 2	WG 3	WG 1	WG 2	WG 3
0001	Betriebe	Anzahl	12	26	52	9	25	48
Bilanz								
2000	Summe Aktiva (Bilanzvermögen)	€ / Betrieb	5.904.012	11.281.962	8.009.129	7.005.511	11.667.030	8.601.671
2000	Summe Aktiva (Bilanzvermögen)	€ / ha LF	5.401	7.676	6.071	5.599	7.705	6.165
2100	Sachanlagen gesamt	€ / ha LF	3.618	4.969	4.050	3.830	4.988	4.122
2111	dar. Boden	€ / ha LF	1.031	1.805	1.071	1.110	1.822	1.090
2115	dar. Gebäude, baul. Anlagen	€ / ha LF	1.282	1.387	1.511	1.327	1.376	1.540
2120	dar. techn. Anlagen u. Maschinen	€ / ha LF	1.158	1.517	1.221	1.272	1.528	1.242
2130	dar. andere Anlagen insges.	€ / ha LF	109	185	136	86	186	136
2160	dar. Anlagen im Bau, Anzahlungen	€ / ha LF	24	71	106	27	71	108
2200	Finanzanlagen	€ / ha LF	78	301	122	33	303	125
2211	dar. Anteile an verbund. Untern.	€ / ha LF	6	152	22	0	154	22
2213	dar. Beteiligungen	€ / ha LF	51	37	43	9	37	44
2300	Tiervermögen	€ / ha LF	402	632	585	439	630	583
2320	dar. Rinder	€ / ha LF	400	627	580	439	625	577
2330	dar. Schweine	€ / ha LF	0	2	2	0	2	2
2400	Umlaufvermögen (ohne Tiere)	€ / ha LF	1.274	1.740	1.296	1.266	1.749	1.318
2410	dav. Vorräte	€ / ha LF	447	740	545	489	746	556
2412	dar. Feldinventar	€ / ha LF	132	248	154	147	249	157
2420	dav. Finanzumlaufvermögen	€ / ha LF	827	1.000	751	777	1.003	762
2431	dar. Forderungen aus Liefer. u. Leist.	€ / ha LF	171	189	189	185	185	190
2450	dar. Bank, Kasse	€ / ha LF	484	500	356	444	504	361
9041	Eigenkapital (+ 50% Sonderposten)	€ / ha LF	3.173	4.751	3.420	3.123	4.791	3.493
3600	dar. Geschäftsguth., gez. Kapital	€ / ha LF	67	181	167	70	182	168
3140	Sonderposten gesamt	€ / ha LF	431	386	386	442	382	396
3400	Rückstellungen	€ / ha LF	99	197	118	101	198	119
3500	Verbindlichkeiten	€ / ha LF	1.892	2.436	2.299	2.130	2.424	2.314
3510	dar. geg. Kreditinstituten	€ / ha LF	1.586	1.903	1.848	1.797	1.921	1.874
3521	dar. aus Lieferungen u. Leistungen	€ / ha LF	161	183	175	176	185	170
9280	Anlagenintensität	%	61	59	62	61	59	62
9281	Veralterungsgrad abnutzbares Anlagenverm.	%	42	41	43	41	41	43
9292	Fremdkapitaldeckung II	%	137	153	128	126	154	128
Investitionen, Finanzierung								
8300	Bruttoinvestitionen	€ / ha LF	327	542	643	337	547	661
8231	Zugang Boden	€ / ha LF	53	146	69	51	147	70
8232	Zugang Wirtschaftsgeb.u.baul. Anl.	€ / ha LF	93	25	60	108	25	62
8251	Zugang Anlagen im Bau, Anzahlung	€ / ha LF	41	133	261	39	134	268
8241	Zugang techn. Anlagen u. Masch.	€ / ha LF	139	175	201	157	177	206
2800	Veränderung Tiervermögen	€ / ha LF	16	4	12	11	4	13
8400	Nettoinvestitionen	€ / ha LF	-38	56	187	-3	58	199
8401	Nettoinvestitionen	€ / AK	-1.820	1.728	6.174	-117	1.790	6.466
8404	Veränderung Sachanlageverm. (o. Boden)	%	-2	-2	3	-1	-2	3
9314	Nettoverbindlichkeiten	€ / ha LF	1.066	1.435	1.548	1.354	1.421	1.552
9315	Veränd. Nettoverbindlichkeiten	€ / ha LF	-112	103	212	-82	112	224
9317	Tilg.lang- u.mittelfr.Verbindlk.geg.Kreditinst.	€ / ha LF	141	229	229	156	231	231
9318	Tilg.von Verbindlk.ges.(incl.Verm.auseinand.)	€ / ha LF	248	407	312	281	411	316
9319	dar. Tilgung v.Altschuld.u.Verm.auseinand.	€ / ha LF	0	1	1	0	1	1
2920	Veränd. Finanzumlaufvermögen	€ / ha LF	-17	-118	-16	-72	-121	-15
3822	Veränderung Sonder-AfA	€ / ha LF	0	0	-1	0	0	-1

1) WG 1 = Sächsische Heide- und Teichlandschaft
WG 2 = Sächsisches Lößgebiet
WG 3 = Sächs. Mittelgebirge und Vorland

Futterbaubetriebe insgesamt und spez. Milchviehbetriebe in den Wirtschaftsgebieten (WG 1 - 3) ¹⁾

Blatt 3 von 4

Kenn- zahl	Bezeichnung	Maß- einheit	Futterbaubetriebe			Spez. Milchviehbetriebe		
			WG 1	WG 2	WG 3	WG 1	WG 2	WG 3
0001	Betriebe	Anzahl	12	26	52	9	25	48
Gewinn- und Verlustrechnung								
Ertrag								
4010	Umsatzerlöse	€/ ha LF	1.691	3.047	2.439	1.863	3.066	2.455
4100	dar. landwirtschaftl. Pflanzenprod.	€/ ha LF	284	786	462	325	790	468
4112	dar. Getreide (ohne Körnermais)	€/ ha LF	171	415	244	195	419	250
4120	dar. Öflr., Hülsenfr., Faserpfl.	€/ ha LF	82	241	168	95	243	172
4130	dar. Kartoffeln	€/ ha LF	3	19	19	4	19	20
4140	dar. Zuckerrüben	€/ ha LF	9	35	0	10	36	0
4173	dar. nachwachs. Rohstoffe / Energiepfl.	€/ ha LF	0	14	0	0	14	0
4200	dar. Tierproduktion	€/ ha LF	1.006	1.698	1.508	1.142	1.708	1.518
4220	dar. Rinder	€/ ha LF	148	175	213	152	170	192
4230	dar. Milch	€/ ha LF	850	1.499	1.271	990	1.513	1.302
4240	dar. Schweine	€/ ha LF	0	17	12	0	17	12
4260	dar. Geflügel, Eier	€/ ha LF	0	0	1	0	0	1
4300	dar. Obst, Weinbau	€/ ha LF	0	0	0	0	0	0
4360	dar. Nebenbetr., Handel, Dienstleist.	€/ ha LF	400	564	469	395	569	469
4368	dar. Lohnarbeit, Masch.miete	€/ ha LF	26	40	24	26	40	24
4400	Bestandsveränderungen	€/ ha LF	-22	-1	10	-32	0	12
4500	Sonst. betr. Erträge	€/ ha LF	914	655	738	897	648	742
4510	dar. Zulagen u. Zuschüsse	€/ ha LF	619	440	508	640	431	508
4660	dar. betriebsbezogene Zahlungen	€/ ha LF	359	333	382	339	331	381
4670	dar. EU-Direktzahlungen (bis WJ 14/15 Betriebsprämie)	€/ ha LF	275	277	278	276	275	278
4671	dar. Basisprämie - gültig ab WJ 15/16	€/ ha LF	195	191	189	196	190	189
4672	dar. Greening-Prämie - gültig ab WJ 15/16	€/ ha LF	78	85	87	77	84	87
4673	dar. Umverteilungsprämie - gültig ab WJ 15/16	€/ ha LF	2	1	2	2	1	2
4674	dar. Förderung für Junglandwirte - gültig ab WJ 15/16	€/ ha LF	0	0	0	0	0	0
4680	dar. Ausgleichszulage	€/ ha LF	40	1	44	36	1	44
4690	dar. für umweltger. Agrarprod.	€/ ha LF	41	26	53	24	25	53
4698	dar. sonstige Zuschüsse	€/ ha LF	1	23	2	1	23	2
4520	dar. aufwandsbezogene Zahlungen	€/ ha LF	249	100	122	288	93	124
4560	dar. Agrardieselerstattung	€/ ha LF	28	37	34	31	37	34
4550	dar. Investitionszuschüsse	€/ ha LF	218	59	83	254	52	85
4722	dar. Mieten u. Pachten	€/ ha LF	27	62	26	27	63	27
4725	dar. zeitraumzugehörige Ust.	€/ ha LF	0	0	0	0	0	0
4900	dar. zeitraumfremde Erträge	€/ ha LF	66	59	55	55	59	56
Aufwand								
5100	Materialaufwand	€/ ha LF	1.091	1.581	1.453	1.170	1.592	1.456
5110	dar. Pflanzenproduktion	€/ ha LF	284	379	302	319	381	306
5111	dar. Saat- u. Pflanzgut	€/ ha LF	74	84	69	82	85	70
5112	dar. Düngemittel	€/ ha LF	106	138	108	118	139	110
5113	dar. Pflanzenschutz	€/ ha LF	65	103	74	75	104	75
5210	dar. Tierproduktion	€/ ha LF	486	713	646	528	718	642
5211	dar. Tierzukauf	€/ ha LF	53	10	45	43	10	37
5280	dar. Futtermittelzukauf	€/ ha LF	293	477	417	325	480	418
5292	dar. Tierarzt	€/ ha LF	61	76	72	69	76	73
5293	dar. Besamung	€/ ha LF	19	31	27	22	31	28
5294	dar. sonst. bezogene Leist. Tierprod.	€/ ha LF	28	76	44	33	76	45
5330	dar. Nebenbetr., Handel, Dienstleist.	€/ ha LF	56	120	129	52	121	128
5350	dar. sonst. Materialaufwand	€/ ha LF	266	374	379	272	376	383
5352	dar. Heizmat., Strom	€/ ha LF	54	104	92	57	105	94
5354	dar. Wasser, Abwasser	€/ ha LF	12	9	12	13	9	12
5355	dar. Treib- u. Schmierstoffe	€/ ha LF	121	176	154	131	177	157
5357	dar. Lohnarbeit, Masch.miete	€/ ha LF	58	31	48	51	32	46

1) WG 1 = Sächsische Heide- und Teichlandschaft
WG 2 = Sächsisches Lößgebiet
WG 3 = Sächs. Mittelgebirge und Vorland

Futterbaubetriebe insgesamt und spez. Milchviehbetriebe in den Wirtschaftsgebieten (WG 1 - 3) ¹⁾

Blatt 4 von 4

Kenn- zahl	Bezeichnung	Maß- einheit	Futterbaubetriebe			Spez. Milchviehbetriebe		
			WG 1	WG 2	WG 3	WG 1	WG 2	WG 3
0001	Betriebe	Anzahl	12	26	52	9	25	48
Aufwand								
5500	Personalaufwand (ohne BUV)	€ / ha LF	564	907	801	591	911	811
5501	Personalaufwand (ohne BUV)	€ / eAK	27.024	28.115	26.379	27.539	28.107	26.380
5600	Betriebswirtschaftliche AfA	€ / ha LF	299	410	363	303	412	367
5636	dar. Wirtschaftsgeb. u. baul. Anl.	€ / ha LF	92	116	115	90	116	118
5642	dar. Maschinen u. Geräte	€ / ha LF	130	165	147	147	165	148
5641	dar. Betriebsvorrichtungen	€ / ha LF	45	74	54	39	75	55
5700	Sonst. betriebl. Aufwand	€ / ha LF	669	726	582	724	719	587
5710	dar. Unterhaltung	€ / ha LF	198	264	198	213	265	201
5715	dar. Gebäude u. baul. Anlagen	€ / ha LF	71	55	56	75	56	56
5720	dar. techn. Anl., Masch., Fuhrp.	€ / ha LF	127	209	142	139	210	144
5730	dar. Betriebsversicherung	€ / ha LF	58	80	78	62	80	79
5731	dar. betriebliche Unfallversicherung	€ / ha LF	14	21	18	14	21	18
5742	dar. Pachten	€ / ha LF	85	163	95	88	162	95
5765	Pachtpreis / ha Pachtfläche	€ / ha	114	202	114	121	207	115
5764	dar. zeitraumzugehörige Vorsteuer	€ / ha LF	0	0	0	0	0	0
5770	dar. zeitraumfremder Aufwand	€ / ha LF	18	41	10	20	41	9
Unternehmensergebnis								
6000	Betriebsergebnis	€ / ha LF	-41	87	-9	-60	89	-11
4000	Betriebliche Erträge	€ / ha LF	2.582	3.706	3.190	2.728	3.718	3.211
5000	Betriebliche Aufwendungen	€ / ha LF	2.623	3.619	3.199	2.788	3.629	3.222
7000	Finanzergebnis	€ / ha LF	-26	-51	-22	-36	-52	-21
7230	dar. Zinsaufwand	€ / ha LF	58	67	62	65	67	62
7600	Außerordentliches Ergebnis	€ / ha LF	1	0	2	1	0	2
7800	Steuern vom Einkommen u. Ertrag	€ / ha LF	13	19	10	11	19	9
7900	Sonstige Steuern	€ / ha LF	6	9	8	6	9	8
7910	Unternehmensertrag	€ / ha LF	2.614	3.733	3.270	2.759	3.743	3.293
7920	Unternehmensaufwand vor Steuern	€ / ha LF	2.685	3.705	3.307	2.860	3.715	3.330
Rentabilität								
9000	Gewinn/Jahresübersch. vor Steuern	€ / Betrieb	-76.236	41.005	-48.233	-125.847	42.645	-52.023
9000	Gewinn/Jahresübersch. vor Steuern	€ / ha LF	-70	28	-37	-101	28	-37
9004	Ordentliches Ergebnis	€ / Betrieb	-160.442	9.669	-144.816	-205.992	12.298	-157.365
9004	Ordentliches Ergebnis	€ / ha LF	-147	7	-110	-165	8	-113
9006	Gewinn + Personalaufwand (ohne BUV)	€ / AK	23.681	28.979	25.174	22.853	28.975	25.168
9007	Ordentliches Ergeb. + Personalaufw. (o. BUV)	€ / AK	19.988	28.318	22.762	19.869	28.357	22.713
9008	Ordentliches Ergeb. + Personalaufw. (o. BUV)	€ / ha LF	417	914	691	426	920	699
9071	Betriebseinkommen	€ / ha LF	574	1.162	875	594	1.166	882
9073	Relative Faktorentlohnung	%	69,5	88,5	80,2	68,9	88,6	80,0
9103	Ordentliche Rentabilitätsrate	%	-5,7	0,2	-3,4	-6,0	0,2	-3,5
9120	Gesamtkapitalrentabilität	%	-1,7	1,0	-0,8	-1,8	1,0	-0,8
9131	Eigenkapitalrentabilität (ohne Boden)	%	0,0	0,0	0,0	0,0	0,0	0,0
Liquidität / Stabilität								
9601	Liquidität 1. Grades	%	77	105	70	63	105	71
9221	Cashflow I	€ / ha LF	432	466	477	445	460	481
9223	Cashflow III (zur Neufinanzierung verfügbar)	€ / ha LF	184	59	165	164	49	164
9240	Kapitaldienst	€ / ha LF	306	474	374	346	478	379
9231	Langfristige Kapitaldienstgrenze	€ / ha LF	-73	58	-32	-82	58	-34
9232	Mittelfristige Kapitaldienstgrenze	€ / ha LF	21	179	89	10	179	90
9233	Kurzfristige Kapitaldienstgrenze	€ / ha LF	226	468	332	221	469	334
9241	Ausschöpf. d. langfr. Kapitaldienstgr.	%	<Null	820	<Null	<Null	829	<Null
9242	Ausschöpf. d. mittelfr. Kapitaldienstgr.	%	>1.000	264	420	>1.000	266	423
9243	Ausschöpf. d. kurzfr. Kapitaldienstgr.	%	135	101	113	157	102	113
9270	Eigenkapitalquote	%	59	62	56	56	62	57
9230	Eigenkapitalveränderung	€ / ha LF	0	-2	-30	-10	-6	-30
9239	Bereinigte Eigenkapitalveränderung	€ / ha LF	-131	-9	-94	-147	-9	-96
9238	Bereinigte Eigenkapitalveränderung	€ / AK	-6.268	-282	-3.101	-6.866	-283	-3.131

1) WG 1 = Sächsische Heide- und Teichlandschaft
WG 2 = Sächsisches Lößgebiet
WG 3 = Sächs. Mittelgebirge und Vorland

Verbundbetriebe insgesamt und Milchviehverbundbetriebe in den Wirtschaftsgebieten (WG 1 - 3) ¹⁾

Blatt 1 von 4

Kenn- zahl	Bezeichnung	Maß- einheit	Verbundbetriebe			Milchviehverbundbetriebe		
			WG 1	WG 2	WG 3	WG 1	WG 2	WG 3
0001	Betriebe	Anzahl	12	55	22	11	44	18
Faktorausstattung								
1006	Wirtschaftliche Betriebsgröße	€ / ha LF	1.645	2.110	1.916	1.645	2.093	1.924
1030	Landw. genutzte Fläche (LF)	ha / Betrieb	1.354,6	1.616,6	1.390,2	1.375,3	1.653,0	1.523,1
1033	dar. zugepachtete LF (Netto)	ha / Betrieb	951,1	1.236,3	1.089,3	951,7	1.260,6	1.187,8
1150	Ackerfläche	% LF	85,3	89,4	81,2	85,1	88,9	82,1
1160	Dauergrünland	% LF	14,7	10,3	18,4	14,9	10,9	17,6
1056	Ertragsmesszahl	EMZ / a	30	49	34	30	49	35
1110	Arbeitskräfte insgesamt	AK / Betrieb	25,33	38,20	36,13	25,53	39,68	40,17
1114	AK-Besatz	AK / 100 ha LF	1,87	2,36	2,60	1,86	2,40	2,64
Produktionsstruktur								
1151	Ackerfläche (Anfang des Jahres)	ha AF / Betrieb	1.164,4	1.461,4	1.130,6	1.179,8	1.485,2	1.250,5
1210	dar. Getreide (ohne Körnermais)	% AF	54,4	52,7	52,8	55,4	52,2	53,4
1230	dar. Ölfrüchte, Hülsenfr., Faserpflanzen	% AF	14,3	19,5	23,0	14,3	20,0	22,9
1237	dar. Winterraps	% AF	12,0	17,6	20,0	11,8	18,1	19,9
1240	dar. Kartoffeln	% AF	1,6	1,2	1,2	1,6	1,1	1,3
1250	dar. Zuckerrüben	% AF	1,7	2,1	0,1	1,6	2,2	0,2
1271	dar. Silomais	% AF	13,9	12,0	12,1	12,5	13,0	12,3
1275	dar. sonst. Ackerfutter	% AF	6,4	3,2	4,6	6,5	3,6	3,7
1284	dar. nachwachs. Rohstoffe / Energiepflanzen	% AF	3,6	0,8	0,0	3,9	0,2	0,0
1300	Viehbesatz	VE / 100 ha LF	45,3	67,5	69,9	43,9	59,3	65,3
1330	dar. Rinder	VE / 100 ha LF	35,4	45,3	53,2	36,2	52,2	51,8
1335	dar. Milchkühe	VE / 100 ha LF	22,1	27,7	28,4	22,7	32,1	30,0
1336	dar. Mutter- und Ammenkühe	VE / 100 ha LF	0,0	0,8	3,9	0,0	0,8	3,1
1339	dar. Jung- und Mastvieh	VE / 100 ha LF	8,8	11,5	15,5	9,1	13,2	13,9
1350	dar. Schweine	VE / 100 ha LF	9,6	21,8	14,4	7,4	7,0	10,9
1351	dar. Mastschweine und Läufer	VE / 100 ha LF	7,3	15,3	9,4	6,3	5,0	7,6
1352	dar. Zuchtsauen	VE / 100 ha LF	0,7	1,9	1,5	0,4	0,7	0,9
1340	dar. Schafe	VE / 100 ha LF	0,3	0,1	0,2	0,3	0,1	0,3
1320	dar. Pferde	VE / 100 ha LF	0,0	0,0	0,0	0,0	0,0	0,0
1391	Rauhfuttermittelverzehr	GV / Betrieb	484,5	733,9	744,2	503,7	864,2	794,7
Erträge, Leistungen, Preise								
1411	Getreide (ohne Körnermais)	dt / ha	56	83	73	56	83	74
1420	dar. Weizen	dt / ha	67	84	78	67	84	78
1426	dar. Wintergerste	dt / ha	61	89	74	61	90	74
1427	dar. Sommergerste	dt / ha	48	63	57	48	63	57
1433	dar. Roggen	dt / ha	46	65	78	45	70	79
1434	dar. Triticale	dt / ha	57	68	77	57	69	79
1465	Raps	dt / ha	34	41	39	35	41	39
1472	Kartoffeln	dt / ha	408	423	306	422	404	300
1473	Zuckerrüben	dt / ha	618	727	531	625	726	531
1631	Milchleistung (4 % Fett)	kg / Kuh	9.225	9.152	9.196	9.307	9.115	9.203
1632	Milchleistung (nat. Fettgehalt)	kg / Kuh	9.382	9.269	9.088	9.472	9.246	9.107
1612	Lebend geborene Ferkel	Ferkel / Sau	27	30	28	23	29	26
1511	Getreideerlös insges.(netto; o. Körnermais)	€ / dt	14,40	16,04	15,80	14,39	15,97	15,91
1520	Weizenerlös (netto)	€ / dt	15,54	16,56	16,41	15,53	16,56	16,47
1526	Wintergersteerlös (netto)	€ / dt	14,57	14,24	14,16	14,57	13,91	14,17
1527	Sommergersteerlös (netto)	€ / dt	13,71	17,14	16,98	13,71	17,16	17,27
1533	Roggenerlös (netto)	€ / dt	12,86	16,01	14,23	12,85	17,93	14,35
1534	Triticaleerlös (netto)	€ / dt	13,60	19,12	14,09	13,60	18,78	14,17
1565	Rapselerlös (netto)	€ / dt	36,86	37,35	36,17	36,89	37,31	36,21
1572	Kartoffelerlös (netto)	€ / dt	10,39	10,67	15,19	10,23	9,80	15,28
1573	Zuckerrübenerlös (netto)	€ / dt	3,50	3,51	4,22	3,54	3,55	4,22
1731	Milcherlös (netto bei 4 % Fett)	€ / dt	28,22	27,57	28,61	28,24	27,48	28,70
1732	Milcherlös (netto bei nat. Fettgehalt)	€ / dt	27,75	27,22	28,95	27,74	27,09	29,01

1) WG 1 = Sächsische Heide- und Teichlandschaft
WG 2 = Sächsisches Lößgebiet
WG 3 = Sächs. Mittelgebirge und Vorland

Verbundbetriebe insgesamt und Milchviehverbundbetriebe in den Wirtschaftsgebieten (WG 1 - 3) ¹⁾

Blatt 2 von 4

Kenn- zahl	Bezeichnung	Maß- einheit	Verbundbetriebe			Milchviehverbundbetriebe		
			WG 1	WG 2	WG 3	WG 1	WG 2	WG 3
0001	Betriebe	Anzahl	12	55	22	11	44	18
Bilanz								
2000	Summe Aktiva (Bilanzvermögen)	€ / Betrieb	6.609.867	10.126.911	7.618.461	6.797.626	10.371.027	8.271.414
2000	Summe Aktiva (Bilanzvermögen)	€ / ha LF	4.880	6.264	5.480	4.943	6.274	5.431
2100	Sachanlagen gesamt	€ / ha LF	3.226	3.934	3.404	3.278	3.932	3.414
2111	dar. Boden	€ / ha LF	1.184	1.737	1.295	1.201	1.771	1.356
2115	dar. Gebäude, baul. Anlagen	€ / ha LF	1.061	956	950	1.096	935	928
2120	dar. techn. Anlagen u. Maschinen	€ / ha LF	863	1.047	917	856	1.031	958
2130	dar. andere Anlagen insges.	€ / ha LF	98	98	171	103	103	162
2160	dar. Anlagen im Bau, Anzahlungen	€ / ha LF	17	89	68	18	88	9
2200	Finanzanlagen	€ / ha LF	104	276	130	105	268	134
2211	dar. Anteile an verbund. Untern.	€ / ha LF	2	71	12	2	84	13
2213	dar. Beteiligungen	€ / ha LF	77	94	45	75	92	50
2300	Tiervermögen	€ / ha LF	279	374	418	276	385	393
2320	dar. Rinder	€ / ha LF	251	318	374	257	366	358
2330	dar. Schweine	€ / ha LF	26	55	40	17	19	30
2400	Umlaufvermögen (ohne Tiere)	€ / ha LF	1.261	1.664	1.518	1.274	1.675	1.480
2410	dav. Vorräte	€ / ha LF	575	678	615	558	683	624
2412	dar. Feldinventar	€ / ha LF	191	272	189	194	266	192
2420	dav. Finanzumlaufvermögen	€ / ha LF	686	986	903	717	992	856
2431	dar. Forderungen aus Liefer. u. Leist.	€ / ha LF	183	176	166	184	190	166
2450	dar. Bank, Kasse	€ / ha LF	350	542	587	375	542	540
9041	Eigenkapital (+ 50% Sonderposten)	€ / ha LF	2.904	4.137	3.753	2.969	4.221	3.758
3600	dar. Geschäftsguth., gez. Kapital	€ / ha LF	66	181	118	69	182	118
3140	Sonderposten gesamt	€ / ha LF	258	218	233	267	208	232
3400	Rückstellungen	€ / ha LF	81	144	92	87	137	98
3500	Verbindlichkeiten	€ / ha LF	1.724	1.854	1.479	1.710	1.796	1.416
3510	dar. geg. Kreditinstituten	€ / ha LF	1.274	1.313	1.220	1.299	1.320	1.157
3521	dar. aus Lieferungen u. Leistungen	€ / ha LF	181	124	149	129	117	152
9280	Anlagenintensität	%	58	55	54	58	54	54
9281	Veralterungsgrad abnutzbares Anlagenverm.	%	38	35	35	38	34	34
9292	Fremdkapitaldeckung II	%	132	163	183	133	169	188
Investitionen, Finanzierung								
8300	Bruttoinvestitionen	€ / ha LF	376	470	393	392	455	330
8231	Zugang Boden	€ / ha LF	71	76	56	76	71	58
8232	Zugang Wirtschaftsgeb.u.baul. Anl.	€ / ha LF	23	58	16	24	44	18
8251	Zugang Anlagen im Bau, Anzahlung	€ / ha LF	115	138	123	124	143	68
8241	Zugang techn. Anlagen u. Masch.	€ / ha LF	132	164	128	140	164	122
2800	Veränderung Tiervermögen	€ / ha LF	6	-1	7	5	0	2
8400	Nettoinvestitionen	€ / ha LF	75	105	64	86	92	-8
8401	Nettoinvestitionen	€ / AK	3.992	4.425	2.449	4.609	3.814	-288
8404	Veränderung Sachanlageverm. (o. Boden)	%	-1	1	-1	0	0	-4
9314	Nettoverbindlichkeiten	€ / ha LF	1.038	868	576	993	804	560
9315	Veränd. Nettoverbindlichkeiten	€ / ha LF	183	116	66	191	104	-9
9317	Tilg.lang- u.mittelfr.Verbindlk.geg.Kreditinst.	€ / ha LF	114	139	134	112	146	137
9318	Tilg.von Verbindlk.ges.(incl.Verm.auseinand.)	€ / ha LF	260	214	195	269	208	200
9319	dar. Tilgung v.Altschuld.u.Verm.auseinand.	€ / ha LF	0	3	1	0	1	1
2920	Veränd. Finanzumlaufvermögen	€ / ha LF	-67	-59	44	-70	-66	28
3822	Veränderung Sonder-AfA	€ / ha LF	-2	-1	-1	-2	-1	-1

1) WG 1 = Sächsische Heide- und Teichlandschaft
WG 2 = Sächsisches Lößgebiet
WG 3 = Sächs. Mittelgebirge und Vorland

Verbundbetriebe insgesamt und Milchviehverbundbetriebe in den Wirtschaftsgebieten (WG 1 - 3) ¹⁾

Blatt 3 von 4

Kenn- zahl	Bezeichnung	Maß- einheit	Verbundbetriebe			Milchviehverbundbetriebe		
			WG 1	WG 2	WG 3	WG 1	WG 2	WG 3
0001	Betriebe	Anzahl	12	55	22	11	44	18
Gewinn- und Verlustrechnung								
Ertrag								
4010	Umsatzerlöse	€/ ha LF	1.704	2.592	2.417	1.677	2.491	2.457
4100	dar. landwirtschaftl. Pflanzenprod.	€/ ha LF	595	1.068	765	609	1.042	781
4112	dar. Getreide (ohne Körnermais)	€/ ha LF	311	553	389	322	545	406
4120	dar. Ölf., Hülsenfr., Faserpfl.	€/ ha LF	136	267	260	136	267	260
4130	dar. Kartoffeln	€/ ha LF	48	52	55	49	43	58
4140	dar. Zuckerrüben	€/ ha LF	28	48	2	27	52	3
4173	dar. nachwachs. Rohstoffe / Energiepfl.	€/ ha LF	19	14	0	20	1	0
4200	dar. Tierproduktion	€/ ha LF	766	1.082	1.073	763	1.043	1.060
4220	dar. Rinder	€/ ha LF	86	131	161	90	148	124
4230	dar. Milch	€/ ha LF	567	683	725	586	785	771
4240	dar. Schweine	€/ ha LF	94	230	162	67	76	138
4260	dar. Geflügel, Eier	€/ ha LF	0	10	17	0	0	19
4300	dar. Obst, Weinbau	€/ ha LF	0	6	2	0	2	2
4360	dar. Nebenbetr., Handel, Dienstleist.	€/ ha LF	343	436	578	305	405	614
4368	dar. Lohnarbeit, Masch.miete	€/ ha LF	47	64	40	50	61	44
4400	Bestandsveränderungen	€/ ha LF	18	-5	7	10	-2	-2
4500	Sonst. betr. Erträge	€/ ha LF	639	576	576	654	588	576
4510	dar. Zulagen u. Zuschüsse	€/ ha LF	504	380	433	516	383	433
4660	dar. betriebsbezogene Zahlungen	€/ ha LF	372	311	344	376	307	344
4670	dar. EU-Direktzahlungen (bis WJ 14/15 Betriebsprämie)	€/ ha LF	279	278	277	280	278	278
4671	dar. Basisprämie - gültig ab WJ 15/16	€/ ha LF	192	191	189	193	192	189
4672	dar. Greening-Prämie - gültig ab WJ 15/16	€/ ha LF	86	85	87	86	84	87
4673	dar. Umverteilungsprämie - gültig ab WJ 15/16	€/ ha LF	1	2	2	1	2	2
4674	dar. Förderung für Junglandwirte - gültig ab WJ 15/16	€/ ha LF	0	0	0	0	0	0
4680	dar. Ausgleichszulage	€/ ha LF	31	0	22	31	1	21
4690	dar. für umweltger. Agrarprod.	€/ ha LF	40	15	29	42	10	28
4698	dar. sonstige Zuschüsse	€/ ha LF	22	15	7	23	18	7
4520	dar. aufwandsbezogene Zahlungen	€/ ha LF	130	66	86	138	73	87
4560	dar. Agrardieselerstattung	€/ ha LF	21	33	31	21	35	31
4550	dar. Investitionszuschüsse	€/ ha LF	78	23	51	84	28	51
4722	dar. Mieten u. Pachten	€/ ha LF	26	48	28	26	49	29
4725	dar. zeitraumzugehörige Ust.	€/ ha LF	0	0	0	0	0	0
4900	dar. zeitraumfremde Erträge	€/ ha LF	37	73	51	38	78	52
Aufwand								
5100	Materialaufwand	€/ ha LF	1.140	1.472	1.368	1.104	1.402	1.355
5110	dar. Pflanzenproduktion	€/ ha LF	390	474	394	399	474	392
5111	dar. Saat- u. Pflanzgut	€/ ha LF	92	94	81	91	92	83
5112	dar. Düngemittel	€/ ha LF	129	165	144	134	164	145
5113	dar. Pflanzenschutz	€/ ha LF	100	133	111	101	129	114
5210	dar. Tierproduktion	€/ ha LF	386	513	481	372	458	468
5211	dar. Tierzukauf	€/ ha LF	40	64	70	42	37	60
5280	dar. Futtermittelzukauf	€/ ha LF	240	319	286	223	286	282
5292	dar. Tierarzt	€/ ha LF	44	54	58	45	55	58
5293	dar. Besamung	€/ ha LF	14	22	19	14	25	20
5294	dar. sonst. bezogene Leist. Tierprod.	€/ ha LF	27	29	25	28	30	25
5330	dar. Nebenbetr., Handel, Dienstleist.	€/ ha LF	99	103	177	97	88	180
5350	dar. sonst. Materialaufwand	€/ ha LF	266	384	319	237	384	318
5352	dar. Heizmat., Strom	€/ ha LF	53	79	73	49	78	74
5354	dar. Wasser, Abwasser	€/ ha LF	7	13	11	7	14	12
5355	dar. Treib- u. Schmierstoffe	€/ ha LF	128	153	145	128	157	145
5357	dar. Lohnarbeit, Masch.miete	€/ ha LF	55	57	46	28	51	46

1) WG 1 = Sächsische Heide- und Teichlandschaft
WG 2 = Sächsisches Lößgebiet
WG 3 = Sächs. Mittelgebirge und Vorland

Verbundbetriebe insgesamt und Milchviehverbundbetriebe in den Wirtschaftsgebieten (WG 1 - 3) ¹⁾

Blatt 4 von 4

Kenn- zahl	Bezeichnung	Maß- einheit	Verbundbetriebe			Milchviehverbundbetriebe		
			WG 1	WG 2	WG 3	WG 1	WG 2	WG 3
0001	Betriebe	Anzahl	12	55	22	11	44	18
Aufwand								
5500	Personalaufwand (ohne BUV)	€ / ha LF	496	668	720	494	681	733
5501	Personalaufwand (ohne BUV)	€ / eAK	26.500	28.270	27.690	26.599	28.367	27.794
5600	Betriebswirtschaftliche AfA	€ / ha LF	266	308	292	270	306	299
5636	dar. Wirtschaftsgeb. u. baul. Anl.	€ / ha LF	82	79	86	84	79	84
5642	dar. Maschinen u. Geräte	€ / ha LF	122	157	114	129	153	123
5641	dar. Betriebsvorrichtungen	€ / ha LF	32	39	49	26	40	49
5700	Sonst. betriebl. Aufwand	€ / ha LF	510	607	566	521	621	575
5710	dar. Unterhaltung	€ / ha LF	189	189	218	192	191	223
5715	dar. Gebäude u. baul. Anlagen	€ / ha LF	44	54	49	44	57	48
5720	dar. techn. Anl., Masch., Fuhrp.	€ / ha LF	144	134	168	147	133	174
5730	dar. Betriebsversicherung	€ / ha LF	60	68	74	61	70	72
5731	dar. betriebliche Unfallversicherung	€ / ha LF	14	15	19	14	15	19
5742	dar. Pachten	€ / ha LF	82	181	118	82	181	122
5765	Pachtpreis / ha Pachtfläche	€ / ha	115	230	145	117	231	150
5764	dar. zeitraumzugehörige Vorsteuer	€ / ha LF	0	1	0	0	1	0
5770	dar. zeitraumfremder Aufwand	€ / ha LF	9	40	16	10	43	17
Unternehmensergebnis								
6000	Betriebsergebnis	€ / ha LF	-48	111	56	-45	71	70
4000	Betriebliche Erträge	€ / ha LF	2.364	3.166	3.002	2.344	3.082	3.032
5000	Betriebliche Aufwendungen	€ / ha LF	2.412	3.055	2.947	2.389	3.011	2.961
7000	Finanzergebnis	€ / ha LF	-15	-60	-23	-12	-39	-22
7230	dar. Zinsaufwand	€ / ha LF	45	49	38	43	48	38
7600	Außerordentliches Ergebnis	€ / ha LF	-1	-2	-1	-1	2	-1
7800	Steuern vom Einkommen u. Ertrag	€ / ha LF	2	24	19	2	21	21
7900	Sonstige Steuern	€ / ha LF	7	8	7	8	8	7
7910	Unternehmensertrag	€ / ha LF	2.393	3.190	3.025	2.375	3.107	3.057
7920	Unternehmensaufwand vor Steuern	€ / ha LF	2.465	3.149	3.000	2.441	3.080	3.017
Rentabilität								
9000	Gewinn/Jahresübersch. vor Steuern	€ / Betrieb	-96.680	66.075	34.127	-90.207	44.690	60.869
9000	Gewinn/Jahresübersch. vor Steuern	€ / ha LF	-71	41	25	-66	27	40
9004	Ordentliches Ergebnis	€ / Betrieb	-154.063	56.947	-14.509	-151.420	-7.579	9.144
9004	Ordentliches Ergebnis	€ / ha LF	-114	35	-10	-110	-5	6
9006	Gewinn + Personalaufwand (ohne BUV)	€ / AK	22.683	29.999	28.634	23.066	29.494	29.309
9007	Ordentliches Ergeb. + Personalaufw. (o. BUV)	€ / AK	20.418	29.760	27.288	20.669	28.176	28.022
9008	Ordentliches Ergeb. + Personalaufw. (o. BUV)	€ / ha LF	382	703	709	384	676	739
9071	Betriebseinkommen	€ / ha LF	531	963	884	531	936	917
9073	Relative Faktorentlohnung	%	71,9	89,9	87,3	72,0	86,1	89,2
9103	Ordentliche Rentabilitätsrate	%	-4,8	1,1	-0,4	-4,7	-0,2	0,2
9120	Gesamtkapitalrentabilität	%	-1,4	1,3	0,5	-1,4	0,7	0,8
9131	Eigenkapitalrentabilität (ohne Boden)	%	0,0	0,0	0,0	0,0	0,0	0,0
Liquidität / Stabilität								
9601	Liquidität 1. Grades	%	93	159	164	112	177	152
9221	Cashflow I	€ / ha LF	233	363	321	253	357	346
9223	Cashflow III (zur Neufinanzierung verfügbar)	€ / ha LF	-27	149	126	-16	149	146
9240	Kapitaldienst	€ / ha LF	305	262	233	312	256	238
9231	Langfristige Kapitaldienstgrenze	€ / ha LF	-55	34	9	-52	16	23
9232	Mittelfristige Kapitaldienstgrenze	€ / ha LF	29	117	96	34	100	109
9233	Kurzfristige Kapitaldienstgrenze	€ / ha LF	211	343	301	218	323	322
9241	Ausschöpf. d. langfr. Kapitaldienstgr.	%	<Null	769	>1.000	<Null	>1.000	>1.000
9242	Ausschöpf. d. mittelfr. Kapitaldienstgr.	%	>1.000	224	241	911	257	219
9243	Ausschöpf. d. kurzfr. Kapitaldienstgr.	%	145	77	77	144	79	74
9270	Eigenkapitalquote	%	60	66	68	60	67	69
9230	Eigenkapitalveränderung	€ / ha LF	-113	21	20	-110	22	27
9239	Bereinigte Eigenkapitalveränderung	€ / ha LF	-100	-15	-29	-95	-32	-15
9238	Bereinigte Eigenkapitalveränderung	€ / AK	-5.344	-615	-1.115	-5.132	-1.338	-557

1) WG 1 = Sächsische Heide- und Teichlandschaft
WG 2 = Sächsisches Lößgebiet
WG 3 = Sächs. Mittelgebirge und Vorland

**Gemeinsame Gruppe spez. Milchvieh- und Milchviehverbundbetriebe
in den Wirtschaftsgebieten (WG 1 - 3) ¹⁾**

Blatt 1 von 4

Kenn- zahl	Bezeichnung	Maß- einheit	Spez. Milchvieh- und Milchviehverbundbetriebe		
			WG 1	WG 2	WG 3
0001	Betriebe	Anzahl	20	69	66
Faktorausstattung					
1006	Wirtschaftliche Betriebsgröße	€ / ha LF	1.760	2.265	2.114
1030	Landw. genutzte Fläche (LF)	ha / Betrieb	1.319,5	1.602,7	1.430,1
1033	dar. zugepachtete LF (Netto)	ha / Betrieb	927,7	1.218,3	1.133,4
1150	Ackerfläche	% LF	83,7	87,0	71,8
1160	Dauergrünland	% LF	16,1	12,7	27,7
1056	Ertragsmesszahl	EMZ / a	30	48	30
1110	Arbeitskräfte insgesamt	AK / Betrieb	26,13	43,09	42,17
1114	AK-Besatz	AK / 100 ha LF	1,98	2,69	2,95
Produktionsstruktur					
1151	Ackerfläche (Anfang des Jahres)	ha AF / Betrieb	1.121,3	1.407,4	1.022,6
1210	dar. Getreide (ohne Körnermais)	% AF	51,0	50,9	49,5
1230	dar. Ölrüchte, Hülsenfr., Faserpflanzen	% AF	14,3	19,5	20,4
1237	dar. Winterraps	% AF	11,2	18,0	18,0
1240	dar. Kartoffeln	% AF	1,0	0,8	0,8
1250	dar. Zuckerrüben	% AF	1,3	2,0	0,1
1271	dar. Silomais	% AF	16,8	15,0	15,3
1275	dar. sonst. Ackerfutter	% AF	7,4	4,0	10,2
1284	dar. nachwachs. Rohstoffe / Energiepflanzen	% AF	2,3	0,4	0,0
1300	Viehbesatz	VE / 100 ha LF	52,1	70,8	78,5
1330	dar. Rinder	VE / 100 ha LF	47,7	65,2	73,3
1335	dar. Milchkühe	VE / 100 ha LF	30,4	41,2	44,4
1336	dar. Mutter- und Ammenkühe	VE / 100 ha LF	0,2	0,5	2,6
1339	dar. Jung- und Mastvieh	VE / 100 ha LF	12,2	16,5	18,3
1350	dar. Schweine	VE / 100 ha LF	4,3	5,3	4,0
1351	dar. Mastschweine und Läufer	VE / 100 ha LF	3,6	3,9	3,1
1352	dar. Zuchtsauen	VE / 100 ha LF	0,2	0,5	0,3
1340	dar. Schafe	VE / 100 ha LF	0,2	0,2	0,3
1320	dar. Pferde	VE / 100 ha LF	0,0	0,0	0,0
1391	Rauhfuttermittelverzehr	GV / Betrieb	632,5	1.050,3	1.055,4
Erträge, Leistungen, Preise					
1411	Getreide (ohne Körnermais)	dt / ha	53	83	70
1420	dar. Weizen	dt / ha	64	84	78
1426	dar. Wintergerste	dt / ha	63	89	70
1427	dar. Sommergerste	dt / ha	43	63	57
1433	dar. Roggen	dt / ha	41	68	76
1434	dar. Triticale	dt / ha	55	70	69
1465	Raps	dt / ha	32	42	39
1472	Kartoffeln	dt / ha	414	388	344
1473	Zuckerrüben	dt / ha	613	740	570
1631	Milchleistung (4 % Fett)	kg / Kuh	8.948	9.171	9.226
1632	Milchleistung (nat. Fettgehalt)	kg / Kuh	9.114	9.357	9.296
1612	Lebend geborene Ferkel	Ferkel / Sau	23	29	26
1511	Getreideerlös insges. (netto; o. Körnermais)	€ / dt	14,44	16,03	16,08
1520	Weizenerlös (netto)	€ / dt	15,65	16,52	16,49
1526	Wintergersteerlös (netto)	€ / dt	14,56	14,18	14,23
1527	Sommergersteerlös (netto)	€ / dt	13,70	17,76	17,85
1533	Roggenerlös (netto)	€ / dt	13,42	17,19	14,08
1534	Triticaleerlös (netto)	€ / dt	13,59	17,66	13,66
1565	Rapselerlös (netto)	€ / dt	37,55	37,19	36,89
1572	Kartoffelerlös (netto)	€ / dt	10,39	10,98	15,49
1573	Zuckerrübenerlös (netto)	€ / dt	3,57	3,53	4,04
1731	Milcherlös (netto bei 4 % Fett)	€ / dt	28,56	28,06	28,91
1732	Milcherlös (netto bei nat. Fettgehalt)	€ / dt	28,05	27,51	28,70

1) WG 1 = Sächsische Heide- und Teichlandschaft
WG 2 = Sächsisches Lößgebiet
WG 3 = Sächs. Mittelgebirge und Vorland

**Gemeinsame Gruppe spez. Milchvieh- und Milchviehverbundbetriebe
in den Wirtschaftsgebieten (WG 1 - 3) ¹⁾**

Blatt 2 von 4

Kennzahl	Bezeichnung	Maßeinheit	Spez. Milchvieh- und Milchviehverbundbetriebe		
			WG 1	WG 2	WG 3
0001	Betriebe	Anzahl	20	69	66
Bilanz					
2000	Summe Aktiva (Bilanzvermögen)	€ / Betrieb	6.891.175	10.840.593	8.511.601
2000	Summe Aktiva (Bilanzvermögen)	€ / ha LF	5.223	6.764	5.952
2100	Sachanlagen gesamt	€ / ha LF	3.513	4.294	3.916
2111	dar. Boden	€ / ha LF	1.162	1.789	1.167
2115	dar. Gebäude, baul. Anlagen	€ / ha LF	1.194	1.086	1.362
2120	dar. techn. Anlagen u. Maschinen	€ / ha LF	1.034	1.201	1.159
2130	dar. andere Anlagen insges.	€ / ha LF	96	132	144
2160	dar. Anlagen im Bau, Anzahlungen	€ / ha LF	22	82	79
2200	Finanzanlagen	€ / ha LF	74	280	128
2211	dar. Anteile an verbund. Untern.	€ / ha LF	1	108	20
2213	dar. Beteiligungen	€ / ha LF	47	73	46
2300	Tiervermögen	€ / ha LF	345	469	528
2320	dar. Rinder	€ / ha LF	335	455	513
2330	dar. Schweine	€ / ha LF	10	13	10
2400	Umlaufvermögen (ohne Tiere)	€ / ha LF	1.271	1.700	1.365
2410	dav. Vorräte	€ / ha LF	529	704	575
2412	dar. Feldinventar	€ / ha LF	174	261	167
2420	dav. Finanzumlaufvermögen	€ / ha LF	742	996	789
2431	dar. Forderungen aus Liefer. u. Leist.	€ / ha LF	185	188	183
2450	dar. Bank, Kasse	€ / ha LF	404	529	413
9041	Eigenkapital (+ 50% Sonderposten)	€ / ha LF	3.035	4.416	3.570
3600	dar. Geschäftsguth., gez. Kapital	€ / ha LF	69	182	153
3140	Sonderposten gesamt	€ / ha LF	341	268	348
3400	Rückstellungen	€ / ha LF	93	158	113
3500	Verbindlichkeiten	€ / ha LF	1.889	2.011	2.053
3510	dar. geg. Kreditinstituten	€ / ha LF	1.512	1.526	1.665
3521	dar. aus Lieferungen u. Leistungen	€ / ha LF	149	140	165
9280	Anlagenintensität	%	60	56	60
9281	Veralterungsgrad abnutzbares Anlagenverm.	%	39	37	41
9292	Fremdkapitaldeckung II	%	130	163	140
Investitionen, Finanzierung					
8300	Bruttoinvestitionen	€ / ha LF	368	487	565
8231	Zugang Boden	€ / ha LF	65	97	67
8232	Zugang Wirtschaftsgeb.u.baul. Anl.	€ / ha LF	60	37	49
8251	Zugang Anlagen im Bau, Anzahlung	€ / ha LF	88	140	210
8241	Zugang techn. Anlagen u. Masch.	€ / ha LF	147	169	182
2800	Veränderung Tiervermögen	€ / ha LF	7	1	10
8400	Nettoinvestitionen	€ / ha LF	48	80	139
8401	Nettoinvestitionen	€ / AK	2.423	2.978	4.711
8404	Veränderung Sachanlageverm. (o. Boden)	%	-1	-1	2
9314	Nettoverbindlichkeiten	€ / ha LF	1.147	1.015	1.264
9315	Veränd. Nettoverbindlichkeiten	€ / ha LF	74	106	156
9317	Tilg.lang- u. mittelfr. Verbindlk.geg.Kreditinst.	€ / ha LF	131	175	204
9318	Tilg.von Verbindlk.ges.(incl.Verm.auseinand.)	€ / ha LF	274	277	283
9319	dar. Tilgung v.Altschuld.u.Verm.auseinand.	€ / ha LF	0	1	1
2920	Veränd. Finanzumlaufvermögen	€ / ha LF	-71	-85	-2
3822	Veränderung Sonder-AfA	€ / ha LF	-1	-1	-1

1) WG 1 = Sächsische Heide- und Teichlandschaft
WG 2 = Sächsisches Lößgebiet
WG 3 = Sächs. Mittelgebirge und Vorland

**Gemeinsame Gruppe spez. Milchvieh- und Milchviehverbundbetriebe
in den Wirtschaftsgebieten (WG 1 - 3) ¹⁾**

Blatt 3 von 4

Kennzahl	Bezeichnung	Maßeinheit	Spez. Milchvieh- und Milchviehverbundbetriebe		
			WG 1	WG 2	WG 3
0001	Betriebe	Anzahl	20	69	66
Gewinn- und Verlustrechnung					
Ertrag					
4010	Umsatzerlöse	€ / ha LF	1.756	2.688	2.456
4100	dar. landwirtschaftl. Pflanzenprod.	€ / ha LF	488	956	559
4112	dar. Getreide (ohne Körnermais)	€ / ha LF	268	502	296
4120	dar. Öfr., Hülsenfr., Faserpfl.	€ / ha LF	119	259	198
4130	dar. Kartoffeln	€ / ha LF	30	35	31
4140	dar. Zuckerrüben	€ / ha LF	20	47	1
4173	dar. nachwachs. Rohstoffe / Energiepfl.	€ / ha LF	12	5	0
4200	dar. Tierproduktion	€ / ha LF	925	1.271	1.385
4220	dar. Rinder	€ / ha LF	117	156	172
4230	dar. Milch	€ / ha LF	758	1.034	1.148
4240	dar. Schweine	€ / ha LF	38	56	48
4260	dar. Geflügel, Eier	€ / ha LF	0	0	7
4300	dar. Obst, Weinbau	€ / ha LF	0	1	1
4360	dar. Nebenbetr., Handel, Dienstleist.	€ / ha LF	343	461	511
4368	dar. Lohnarbeit, Masch.miete	€ / ha LF	40	54	30
4400	Bestandsveränderungen	€ / ha LF	-8	-1	8
4500	Sonst. betr. Erträge	€ / ha LF	758	609	694
4510	dar. Zulagen u. Zuschüsse	€ / ha LF	569	400	487
4660	dar. betriebsbezogene Zahlungen	€ / ha LF	360	315	370
4670	dar. EU-Direktzahlungen (bis WJ 14/15 Betriebsprämie)	€ / ha LF	278	277	278
4671	dav. Basisprämie - gültig ab WJ 15/16	€ / ha LF	194	191	189
4672	dav. Greening-Prämie - gültig ab WJ 15/16	€ / ha LF	82	84	87
4673	dav. Umverteilungsprämie - gültig ab WJ 15/16	€ / ha LF	2	2	2
4674	dav. Förderung für Junglandwirte - gültig ab WJ 15/16	€ / ha LF	0	0	0
4680	dar. Ausgleichszulage	€ / ha LF	33	1	37
4690	dar. für umweltger. Agrarprod.	€ / ha LF	34	15	46
4698	dar. sonstige Zuschüsse	€ / ha LF	14	20	3
4520	dar. aufwandsbezogene Zahlungen	€ / ha LF	202	80	113
4560	dar. Agrardieselerstattung	€ / ha LF	25	36	33
4550	dar. Investitionszuschüsse	€ / ha LF	156	36	75
4722	dar. Mieten u. Pachten	€ / ha LF	26	53	27
4725	dar. zeitraumzugehörige Ust.	€ / ha LF	0	0	0
4900	dar. zeitraumfremde Erträge	€ / ha LF	45	72	55
Aufwand					
5100	Materialaufwand	€ / ha LF	1.132	1.467	1.427
5110	dar. Pflanzenproduktion	€ / ha LF	365	442	331
5111	dar. Saat- u. Pflanzgut	€ / ha LF	87	90	74
5112	dar. Düngemittel	€ / ha LF	127	156	120
5113	dar. Pflanzenschutz	€ / ha LF	90	121	87
5210	dar. Tierproduktion	€ / ha LF	439	547	592
5211	dar. Tierzukauf	€ / ha LF	42	28	44
5280	dar. Futtermittelzukauf	€ / ha LF	266	353	378
5292	dar. Tierarzt	€ / ha LF	55	62	69
5293	dar. Besamung	€ / ha LF	17	27	25
5294	dar. sonst. bezogene Leist. Tierprod.	€ / ha LF	30	46	39
5330	dar. Nebenbetr., Handel, Dienstleist.	€ / ha LF	78	99	143
5350	dar. sonst. Materialaufwand	€ / ha LF	252	381	364
5352	dar. Heizmat., Strom	€ / ha LF	53	87	88
5354	dar. Wasser, Abwasser	€ / ha LF	10	12	12
5355	dar. Treib- u. Schmierstoffe	€ / ha LF	129	164	153
5357	dar. Lohnarbeit, Masch.miete	€ / ha LF	38	45	46

1) WG 1 = Sächsische Heide- und Teichlandschaft
WG 2 = Sächsisches Lößgebiet
WG 3 = Sächs. Mittelgebirge und Vorland

**Gemeinsame Gruppe spez. Milchvieh- und Milchviehverbundbetriebe
in den Wirtschaftsgebieten (WG 1 - 3) ¹⁾**

Blatt 4 von 4

Kennzahl	Bezeichnung	Maßeinheit	Spez. Milchvieh- und Milchviehverbundbetriebe		
			WG 1	WG 2	WG 3
0001	Betriebe	Anzahl	20	69	66
Aufwand					
5500	Personalaufwand (ohne BUV)	€ / ha LF	535	760	789
5501	Personalaufwand (ohne BUV)	€ / eAK	27.034	28.260	26.748
5600	Betriebswirtschaftliche AfA	€ / ha LF	284	342	347
5636	dar. Wirtschaftsgeb. u. baul. Anl.	€ / ha LF	87	91	108
5642	dar. Maschinen u. Geräte	€ / ha LF	137	157	141
5641	dar. Betriebsvorrichtungen	€ / ha LF	32	52	53
5700	Sonst. betriebl. Aufwand	€ / ha LF	608	655	584
5710	dar. Unterhaltung	€ / ha LF	201	216	207
5715	dar. Gebäude u. baul. Anlagen	€ / ha LF	57	57	54
5720	dar. techn. Anl., Masch., Fuhrp.	€ / ha LF	143	159	153
5730	dar. Betriebsversicherung	€ / ha LF	61	73	77
5731	dar. betriebliche Unfallversicherung	€ / ha LF	14	17	18
5742	dar. Pachten	€ / ha LF	85	174	103
5765	Pachtpreis / ha Pachtfläche	€ / ha	119	222	125
5764	dar. zeitraumzugehörige Vorsteuer	€ / ha LF	0	1	0
5770	dar. zeitraumfremder Aufwand	€ / ha LF	14	42	11
Unternehmensergebnis					
6000	Betriebsergebnis	€ / ha LF	-52	77	13
4000	Betriebliche Erträge	€ / ha LF	2.508	3.300	3.159
5000	Betriebliche Aufwendungen	€ / ha LF	2.559	3.223	3.146
7000	Finanzergebnis	€ / ha LF	-22	-43	-21
7230	dar. Zinsaufwand	€ / ha LF	53	55	55
7600	Außerordentliches Ergebnis	€ / ha LF	0	2	1
7800	Steuern vom Einkommen u. Ertrag	€ / ha LF	6	21	13
7900	Sonstige Steuern	€ / ha LF	7	8	8
7910	Unternehmensertrag	€ / ha LF	2.539	3.325	3.225
7920	Unternehmensaufwand vor Steuern	€ / ha LF	2.620	3.298	3.239
Rentabilität					
9000	Gewinn/Jahresübersch. vor Steuern	€ / Betrieb	-106.245	43.949	-21.234
9000	Gewinn/Jahresübersch. vor Steuern	€ / ha LF	-81	27	-15
9004	Ordentliches Ergebnis	€ / Betrieb	-175.977	-378	-111.953
9004	Ordentliches Ergebnis	€ / ha LF	-133	0	-78
9006	Gewinn + Personalaufwand (ohne BUV)	€ / AK	22.968	29.280	26.244
9007	Ordentliches Ergeb. + Personalaufw. (o. BUV)	€ / AK	20.299	28.251	24.093
9008	Ordentliches Ergeb. + Personalaufw. (o. BUV)	€ / ha LF	402	760	710
9071	Betriebseinkommen	€ / ha LF	558	1.015	892
9073	Relative Faktorentlohnung	%	70,6	87,0	82,5
9103	Ordentliche Rentabilitätsrate	%	-5,3	0,0	-2,5
9120	Gesamtkapitalrentabilität	%	-1,5	0,8	-0,4
9131	Eigenkapitalrentabilität (ohne Boden)	%	0,0	0,0	0,0
Liquidität / Stabilität					
9601	Liquidität 1. Grades	%	82	145	89
9221	Cashflow I	€ / ha LF	335	392	442
9223	Cashflow III (zur Neufinanzierung verfügbar)	€ / ha LF	60	115	159
9240	Kapitaldienst	€ / ha LF	327	332	338
9231	Langfristige Kapitaldienstgrenze	€ / ha LF	-65	30	-18
9232	Mittelfristige Kapitaldienstgrenze	€ / ha LF	24	127	95
9233	Kurzfristige Kapitaldienstgrenze	€ / ha LF	219	373	331
9241	Ausschöpf. d. langfr. Kapitaldienstgr.	%	<Null	>1.000	<Null
9242	Ausschöpf. d. mittelfr. Kapitaldienstgr.	%	>1.000	261	355
9243	Ausschöpf. d. kurzfr. Kapitaldienstgr.	%	149	89	102
9270	Eigenkapitalquote	%	58	65	60
9230	Eigenkapitalveränderung	€ / ha LF	-67	12	-14
9239	Bereinigte Eigenkapitalveränderung	€ / ha LF	-118	-24	-73
9238	Bereinigte Eigenkapitalveränderung	€ / AK	-5.934	-902	-2.462

1) WG 1 = Sächsische Heide- und Teichlandschaft
WG 2 = Sächsisches Lößgebiet
WG 3 = Sächs. Mittelgebirge und Vorland

Identische Betriebe (2013/14, 2014/15, 2015/16)

Einzelunternehmen im Haupterwerb

- Gesamt
- Ackerbaubetriebe
- Futterbaubetriebe
- Verbundbetriebe

Personengesellschaften

- Gesamt
- Ackerbaubetriebe
- Futterbaubetriebe
- Verbundbetriebe

Natürliche Personen im Haupterwerb

- Gesamt
- Ackerbaubetriebe
- Futterbaubetriebe
- Verbundbetriebe

Juristische Personen

- Gesamt
- Ackerbaubetriebe
- Futterbaubetriebe
- Verbundbetriebe

Gartenbau – Natürliche Personen

- Gesamt

Alle Rechts- und Betriebsformen

- Gesamt

Alle Rechtsformen

- Ackerbaubetriebe
- Spez. Getreidebaubetriebe
- Futterbaubetriebe
- Spez. Milchviehbetriebe
- Verbundbetriebe
- Milchviehverbundbetriebe

Einzelunternehmen im Haupterwerb
Identische Betriebe von 2013/14 bis 2015/16

Blatt 1 von 4

Kennzahl	Bezeichnung	Maßeinheit	2013/14	2014/15	2015/16	Dreijähriger Durchschnitt
0001	Betriebe	Anzahl	199	199	199	
Faktorausstattung						
1006	Wirtschaftliche Betriebsgröße	€/ ha LF	1.646	1.669	1.625	1.647
1030	Landw. genutzte Fläche (LF)	ha / Betrieb	168,7	169,0	172,0	169,9
1033	dar. zugepachtete LF (Netto)	ha / Betrieb	109,8	108,0	109,3	109,0
1150	Ackerfläche	% LF	76,2	76,0	76,0	76,1
1160	Dauergrünland	% LF	23,5	23,6	23,7	23,6
1056	Ertragsmesszahl	EMZ / a	38	38	38	38
1110	Arbeitskräfte insgesamt	AK / Betrieb	2,64	2,67	2,65	2,65
1113	dar. Familienarbeitskräfte	FAK / Betrieb	1,57	1,58	1,57	1,57
1120	Nicht entlohnte Arbeitskräfte	nAK / Betrieb	1,40	1,40	1,39	1,40
1114	AK-Besatz	AK / 100 ha LF	1,56	1,58	1,54	1,56
1130	Lohnansatz	€/ Betrieb	40.691	41.543	42.188	41.474
Produktionsstruktur						
1151	Ackerfläche (Anfang des Jahres)	ha AF / Betrieb	127,1	128,7	128,5	128,1
1210	dar. Getreide (ohne Körnermais)	% AF	59,1	58,0	57,1	58,0
1230	dar. Ölfrüchte, Hülsenfr., Faserpflanzen	% AF	20,3	20,0	20,8	20,4
1237	dar. Winterraps	% AF	18,8	18,4	18,2	18,4
1240	dar. Kartoffeln	% AF	0,1	0,1	0,1	0,1
1250	dar. Zuckerrüben	% AF	1,5	1,6	1,3	1,5
1271	dar. Silomais	% AF	7,9	8,9	8,4	8,4
1275	dar. sonst. Ackerfutter	% AF	8,6	8,9	7,5	8,3
1284	dar. nachwachs. Rohstoffe / Energiepflanzen	% AF	0,1	0,1	0,5	0,3
1300	Viehbesatz	VE / 100 ha LF	57,8	58,7	56,9	57,8
1330	dar. Rinder	VE / 100 ha LF	45,6	45,9	45,5	45,7
1335	dar. Milchkühe	VE / 100 ha LF	20,6	21,0	20,7	20,7
1336	dar. Mutter- und Ammenkühe	VE / 100 ha LF	6,3	6,3	6,5	6,4
1339	dar. Jung- und Mastvieh	VE / 100 ha LF	13,3	13,6	13,4	13,4
1350	dar. Schweine	VE / 100 ha LF	9,1	9,6	8,8	9,2
1351	dar. Mastschweine und Läufer	VE / 100 ha LF	7,5	7,9	7,1	7,5
1352	dar. Zuchtsauen	VE / 100 ha LF	0,2	0,2	0,2	0,2
1340	dar. Schafe	VE / 100 ha LF	0,9	0,9	0,9	0,9
1320	dar. Pferde	VE / 100 ha LF	0,3	0,3	0,3	0,3
1391	Rauhfuttermittelverzehr	GV / Betrieb	79,5	80,3	81,0	80,3
Erträge, Leistungen, Preise						
1411	Getreide (ohne Körnermais)	dt / ha	57	71	70	66
1420	dar. Weizen	dt / ha	65	80	79	75
1426	dar. Wintergerste	dt / ha	54	74	73	67
1427	dar. Sommergerste	dt / ha	46	52	51	50
1433	dar. Roggen	dt / ha	52	50	50	51
1434	dar. Triticale	dt / ha	50	56	57	54
1465	Raps	dt / ha	37	46	39	41
1472	Kartoffeln	dt / ha	190	266	217	224
1473	Zuckerrüben	dt / ha	574	740	703	672
1631	Milchleistung (4 % Fett)	kg / Kuh	8.439	8.476	8.578	8.498
1632	Milchleistung (nat. Fettgehalt)	kg / Kuh	8.070	8.146	8.209	8.142
1612	Lebend geborene Ferkel	Ferkel / Sau	22	23	22	22
1511	Getreideerlös insges. (netto; o. Körnermais)	€/ dt	16,63	15,11	15,24	15,66
1520	Weizenerlös (netto)	€/ dt	17,77	15,71	15,92	16,47
1526	Wintergersteerlös (netto)	€/ dt	15,12	14,14	14,11	14,46
1527	Sommergersteerlös (netto)	€/ dt	18,21	15,78	15,63	16,54
1533	Roggenerlös (netto)	€/ dt	12,84	13,15	13,10	13,03
1534	Triticaleerlös (netto)	€/ dt	16,07	13,69	13,73	14,50
1565	Rapselerlös (netto)	€/ dt	38,47	34,21	36,66	36,45
1572	Kartoffelerlös (netto)	€/ dt	33,21	25,74	30,38	29,78
1573	Zuckerrübenelerlös (netto)	€/ dt	4,93	2,76	3,48	3,72
1731	Milcherlös (netto bei 4 % Fett)	€/ dt	38,46	31,35	27,08	32,30
1732	Milcherlös (netto bei nat. Fettgehalt)	€/ dt	40,22	32,61	28,29	33,71

Einzelunternehmen im Haupterwerb
Identische Betriebe von 2013/14 bis 2015/16

Blatt 2 von 4

Kenn- zahl	Bezeichnung	Maß- einheit	2013/14	2014/15	2015/16	Dreijähriger Durchschnitt
0001	Betriebe	Anzahl	199	199	199	
Bilanz						
2000	Summe Aktiva (Bilanzvermögen)	€ / Betrieb	878.687	890.702	893.563	887.651
2000	Summe Aktiva (Bilanzvermögen)	€ / ha LF	5.208	5.270	5.196	5.225
2100	Sachanlagen gesamt	€ / ha LF	3.952	4.086	4.060	4.033
2111	dar. Boden	€ / ha LF	1.849	1.926	2.021	1.932
2115	dar. Gebäude, baul. Anlagen	€ / ha LF	849	869	814	844
2120	dar. techn. Anlagen u. Maschinen	€ / ha LF	1.117	1.160	1.077	1.118
2130	dar. andere Anlagen insges.	€ / ha LF	67	78	84	77
2160	dar. Anlagen im Bau, Anzahlungen	€ / ha LF	44	26	41	37
2200	Finanzanlagen	€ / ha LF	51	52	50	51
2211	dar. Anteile an verbund. Untern.	€ / ha LF	0	0	0	0
2213	dar. Beteiligungen	€ / ha LF	50	51	49	50
2300	Tiervermögen	€ / ha LF	346	351	333	344
2320	dar. Rinder	€ / ha LF	315	320	307	314
2330	dar. Schweine	€ / ha LF	20	20	15	18
2400	Umlaufvermögen (ohne Tiere)	€ / ha LF	821	755	730	768
2410	dav. Vorräte	€ / ha LF	409	409	401	406
2412	dar. Feldinventar	€ / ha LF	364	359	354	359
2420	dav. Finanzumlaufvermögen	€ / ha LF	412	346	329	362
2431	dar. Forderungen aus Liefer. u. Leist.	€ / ha LF	81	81	72	78
2450	dar. Bank, Kasse	€ / ha LF	169	132	143	148
9041	Eigenkapital (+ 50% Sonderposten)	€ / ha LF	3.398	3.448	3.415	3.421
3600	dar. Geschäftsguth., gez. Kapital	€ / ha LF	0	0	0	0
3140	Sonderposten gesamt	€ / ha LF	225	205	192	207
3400	Rückstellungen	€ / ha LF	53	52	53	52
3500	Verbindlichkeiten	€ / ha LF	1.636	1.660	1.625	1.641
3510	dar. geg. Kreditinstituten	€ / ha LF	1.359	1.399	1.397	1.385
3521	dar. aus Lieferungen u. Leistungen	€ / ha LF	168	156	135	153
9280	Anlagenintensität	%	65	66	66	66
9281	Veralterungsgrad abnutzbares Anlagenverm.	%	39	38	35	38
9292	Fremdkapitaldeckung II	%	136	134	130	133
Investitionen, Finanzierung						
8300	Bruttoinvestitionen	€ / ha LF	568	513	356	479
8231	Zugang Boden	€ / ha LF	73	76	97	82
8232	Zugang Wirtschaftsgeb.u.baul. Anl.	€ / ha LF	85	6	13	35
8251	Zugang Anlagen im Bau, Anzahlung	€ / ha LF	112	141	56	103
8241	Zugang techn. Anlagen u. Masch.	€ / ha LF	254	248	163	221
2800	Veränderung Tiervermögen	€ / ha LF	10	5	-11	2
8400	Nettoinvestitionen	€ / ha LF	216	170	12	133
8401	Nettoinvestitionen	€ / AK	13.806	10.739	799	8.448
8404	Veränderung Sachanlageverm. (o. Boden)	%	8	4	-4	3
9314	Nettoverbindlichkeiten	€ / ha LF	1.224	1.314	1.296	1.278
9315	Veränd. Nettoverbindlichkeiten	€ / ha LF	81	84	-13	51
9318	Tilg.von Verbindlk.ges.(incl.Verm.auseinand.)	€ / ha LF	250	298	246	265
2920	Veränd. Finanzumlaufvermögen	€ / ha LF	-23	-61	16	-23
3822	Veränderung Sonder-AfA	€ / ha LF	-6	-3	-4	-4

Einzelunternehmen im Haupterwerb
Identische Betriebe von 2013/14 bis 2015/16

Blatt 3 von 4

Kennzahl	Bezeichnung	Maßeinheit	2013/14	2014/15	2015/16	Dreijähriger Durchschnitt
0001	Betriebe	Anzahl	199	199	199	
Gewinn- und Verlustrechnung						
Ertrag						
4010	Umsatzerlöse	€ / ha LF	1.698	1.658	1.542	1.633
4100	dar. landwirtschaftl. Pflanzenprod.	€ / ha LF	630	707	656	664
4112	dar. Getreide (ohne Körnermais)	€ / ha LF	345	406	377	376
4120	dar. Ölfr., Hülsenfr., Faserpfl.	€ / ha LF	204	226	202	211
4130	dar. Kartoffeln	€ / ha LF	2	3	4	3
4140	dar. Zuckerrüben	€ / ha LF	33	25	23	27
4173	dar. nachwachs. Rohstoffe / Energiepfl.	€ / ha LF	1	2	4	2
4200	dar. Tierproduktion	€ / ha LF	934	825	753	838
4220	dar. Rinder	€ / ha LF	119	120	135	125
4230	dar. Milch	€ / ha LF	665	555	477	566
4240	dar. Schweine	€ / ha LF	97	102	96	98
4260	dar. Geflügel, Eier	€ / ha LF	27	20	18	22
4300	dar. Obst, Weinbau	€ / ha LF	26	20	24	23
4360	dar. Nebenbetr., Handel, Dienstleist.	€ / ha LF	102	103	105	103
4368	dar. Lohnarbeit, Masch.miete	€ / ha LF	27	30	30	29
4400	Bestandsveränderungen	€ / ha LF	15	3	-5	4
4500	Sonst. betr. Erträge	€ / ha LF	640	568	517	575
4510	dar. Zulagen u. Zuschüsse	€ / ha LF	501	453	401	451
4660	dar. betriebsbezogene Zahlungen	€ / ha LF	392	395	352	380
4670	dar. EU-Direktzahlungen (bis WJ 14/15 Betriebsprämie)	€ / ha LF	308	305	282	298
4671	dav. Basisprämie - gültig ab WJ 15/16	€ / ha LF	0	0	185	266
4672	dav. Greening-Prämie - gültig ab WJ 15/16	€ / ha LF	0	0	84	28
4673	dav. Umverteilungsprämie - gültig ab WJ 15/16	€ / ha LF	0	0	12	4
4674	dav. Förderung für Junglandwirte - gültig ab WJ 15/16	€ / ha LF	0	0	0	0
4680	dar. Ausgleichszulage	€ / ha LF	24	24	22	23
4690	dar. für umweltger. Agrarprod.	€ / ha LF	55	56	46	53
4698	dar. sonstige Zuschüsse	€ / ha LF	1	2	1	1
4520	dar. aufwandsbezogene Zahlungen	€ / ha LF	108	57	48	71
4560	dar. Agrardieselerstattung	€ / ha LF	22	23	23	23
4550	dar. Investitionszuschüsse	€ / ha LF	84	32	23	46
4722	dar. Mieten u. Pachten	€ / ha LF	10	11	13	11
4725	dar. zeitraumzugehörige Ust.	€ / ha LF	15	14	11	13
4900	dar. zeitraumfremde Erträge	€ / ha LF	46	42	31	40
Aufwand						
5100	Materialaufwand	€ / ha LF	929	894	845	889
5110	dar. Pflanzenproduktion	€ / ha LF	353	342	324	340
5111	dar. Saat- u. Pflanzgut	€ / ha LF	63	62	63	63
5112	dar. Düngemittel	€ / ha LF	144	137	127	136
5113	dar. Pflanzenschutz	€ / ha LF	109	103	95	102
5210	dar. Tierproduktion	€ / ha LF	294	278	268	280
5211	dar. Tierzukauf	€ / ha LF	51	41	42	45
5280	dar. Futtermittelzukauf	€ / ha LF	170	160	152	161
5292	dar. Tierarzt	€ / ha LF	27	27	26	27
5293	dar. Besamung	€ / ha LF	12	12	11	11
5294	dar. sonst. bezogene Leist. Tierprod.	€ / ha LF	15	19	19	18
5330	dar. Nebenbetr., Handel, Dienstleist.	€ / ha LF	19	18	19	18
5350	dar. sonst. Materialaufwand	€ / ha LF	261	256	232	250
5352	dar. Heizmat., Strom	€ / ha LF	41	40	40	40
5354	dar. Wasser, Abwasser	€ / ha LF	6	6	5	6
5355	dar. Treib- u. Schmierstoffe	€ / ha LF	133	130	107	123
5357	dar. Lohnarbeit, Masch.miete	€ / ha LF	70	72	72	72

Einzelunternehmen im Haupterwerb
Identische Betriebe von 2013/14 bis 2015/16

Blatt 4 von 4

Kennzahl	Bezeichnung	Maßeinheit	2013/14	2014/15	2015/16	Dreijähriger Durchschnitt
0001	Betriebe	Anzahl	199	199	199	
Aufwand						
5500	Personalaufwand (ohne BUV)	€ / ha LF	159	175	182	172
5501	Personalaufwand (ohne BUV)	€ / eAK	21.801	23.369	24.781	23.317
5600	Betriebswirtschaftliche AfA	€ / ha LF	294	302	296	297
5636	dar. Wirtschaftsgeb. u. baul. Anl.	€ / ha LF	65	69	69	68
5642	dar. Maschinen u. Geräte	€ / ha LF	156	166	168	164
5641	dar. Betriebsvorrichtungen	€ / ha LF	42	37	36	38
5700	Sonst. betriebl. Aufwand	€ / ha LF	536	481	433	483
5710	dar. Unterhaltung	€ / ha LF	166	153	139	153
5715	dar. Gebäude u. baul. Anlagen	€ / ha LF	41	38	30	36
5720	dar. techn. Anl., Masch., Fuhrp.	€ / ha LF	120	113	109	114
5730	dar. Betriebsversicherung	€ / ha LF	71	74	67	71
5731	dar. betriebliche Unfallversicherung	€ / ha LF	21	22	16	20
5742	dar. Pachten	€ / ha LF	99	102	107	103
5765	Pachtpreis / ha Pachtfläche	€ / ha	150	157	165	158
5764	dar. zeitraumzugehörige Vorsteuer	€ / ha LF	12	12	8	11
5770	dar. zeitraumfremder Aufwand	€ / ha LF	31	37	20	30
Unternehmensergebnis						
6000	Betriebsergebnis	€ / ha LF	436	377	298	370
4000	Betriebliche Erträge	€ / ha LF	2.354	2.229	2.054	2.213
5000	Betriebliche Aufwendungen	€ / ha LF	1.918	1.853	1.756	1.842
7000	Finanzergebnis	€ / ha LF	-46	-45	-44	-45
7230	dar. Zinsaufwand	€ / ha LF	50	48	43	47
7600	Außerordentliches Ergebnis	€ / ha LF	-2	-2	0	-1
7800	Steuern vom Einkommen u. Ertrag	€ / ha LF	0	0	0	0
7900	Sonstige Steuern	€ / ha LF	11	11	11	11
7910	Unternehmensertrag	€ / ha LF	2.361	2.234	2.057	2.217
7920	Unternehmensaufwand vor Steuern	€ / ha LF	1.983	1.914	1.813	1.903
Rentabilität						
9000	Gewinn/Jahresübersch. vor Steuern	€ / Betrieb	63.726	53.995	41.904	53.208
9000	Gewinn/Jahresübersch. vor Steuern	€ / ha LF	378	319	244	314
9004	Ordentliches Ergebnis	€ / Betrieb	61.275	53.458	40.593	51.776
9004	Ordentliches Ergebnis	€ / ha LF	363	316	236	305
9006	Gewinn + Personalaufwand (ohne BUV)	€ / AK	34.351	31.323	27.617	31.097
9007	Ordentliches Ergeb. + Personalaufw. (o. BUV)	€ / AK	33.421	31.122	27.123	30.556
9008	Ordentliches Ergeb. + Personalaufw. (o. BUV)	€ / ha LF	523	492	418	477
9071	Betriebseinkommen	€ / ha LF	684	652	577	637
9073	Relative Faktorentlohnung	%	101,5	93,5	82,2	92,4
9103	Ordentliche Rentabilitätsrate	%	5,2	3,2	-0,5	2,6
9120	Gesamtkapitalrentabilität	%	3,3	2,2	0,7	2,1
9131	Eigenkapitalrentabilität (ohne Boden)	%	4,3	0,7	0,0	1,7
Liquidität / Stabilität						
9601	Liquidität 1. Grades	%	64	50	63	59
9221	Cashflow I	€ / ha LF	718	648	565	643
9223	Cashflow III (zur Neufinanzierung verfügbar)	€ / ha LF	207	125	111	148
9240	Kapitaldienst	€ / ha LF	300	346	289	312
9231	Langfristige Kapitaldienstgrenze	€ / ha LF	115	89	33	79
9232	Mittelfristige Kapitaldienstgrenze	€ / ha LF	180	158	103	147
9233	Kurzfristige Kapitaldienstgrenze	€ / ha LF	408	391	330	376
9241	Ausschöpf. d. langfr. Kapitaldienstgr.	%	261	390	872	508
9242	Ausschöpf. d. mittelfr. Kapitaldienstgr.	%	167	219	282	223
9243	Ausschöpf. d. kurzfr. Kapitaldienstgr.	%	73	88	88	83
9270	Eigenkapitalquote	%	65	65	66	65
9230	Eigenkapitalveränderung	€ / ha LF	117	85	24	75
9239	Bereinigte Eigenkapitalveränderung	€ / ha LF	65	41	-10	32
9238	Bereinigte Eigenkapitalveränderung	€ / AK	4.149	2.589	-650	2.029
Unternehmerfamilie						
9502	Gesamteinkommen	€ / Betrieb	69.034	56.503	44.892	56.810
9503	Verfügbares Einkommen	€ / Betrieb	41.796	27.045	20.240	29.694
3210	Entnahmen Lebenshaltung	€ / Betrieb	21.342	19.716	22.094	21.051
3395	Nettoentnahmen	€ / nAK	33.168	28.933	27.557	29.886

Einzelunternehmen im Haupterwerb
Identische Ackerbaubetriebe von 2013/14 bis 2015/16

Blatt 1 von 4

Kennzahl	Bezeichnung	Maßeinheit	2013/14	2014/15	2015/16	Dreijähriger Durchschnitt
0001	Betriebe	Anzahl	63	63	63	
Faktorausstattung						
1006	Wirtschaftliche Betriebsgröße	€/ ha LF	1.067	1.090	1.057	1.071
1030	Landw. genutzte Fläche (LF)	ha / Betrieb	205,4	204,5	205,8	205,2
1033	dar. zugepachtete LF (Netto)	ha / Betrieb	139,8	136,8	136,5	137,7
1150	Ackerfläche	% LF	91,1	90,7	91,0	90,9
1160	Dauergrünland	% LF	8,9	9,3	9,0	9,1
1056	Ertragsmesszahl	EMZ / a	45	45	45	45
1110	Arbeitskräfte insgesamt	AK / Betrieb	1,99	1,96	1,97	1,97
1113	dar. Familienarbeitskräfte	FAK / Betrieb	1,38	1,34	1,31	1,34
1120	Nicht entlohnte Arbeitskräfte	nAK / Betrieb	1,24	1,20	1,18	1,21
1114	AK-Besatz	AK / 100 ha LF	0,97	0,96	0,96	0,96
1130	Lohnansatz	€/ Betrieb	36.407	36.475	36.631	36.504
Produktionsstruktur						
1151	Ackerfläche (Anfang des Jahres)	ha AF / Betrieb	184,6	187,0	185,2	185,6
1210	dar. Getreide (ohne Körnermais)	% AF	65,1	64,2	62,2	63,8
1230	dar. Ölfrüchte, Hülsenfr., Faserpflanzen	% AF	25,5	25,9	26,8	26,1
1237	dar. Winterraps	% AF	23,4	23,3	22,9	23,2
1240	dar. Kartoffeln	% AF	0,1	0,1	0,1	0,1
1250	dar. Zuckerrüben	% AF	2,7	2,7	2,1	2,5
1271	dar. Silomais	% AF	1,8	2,4	1,6	2,0
1275	dar. sonst. Ackerfutter	% AF	2,2	2,4	2,1	2,2
1284	dar. nachwachs. Rohstoffe / Energiepflanzen	% AF	0,0	0,0	0,5	0,2
1300	Viehbesatz	VE / 100 ha LF	7,1	6,9	6,8	6,9
1330	dar. Rinder	VE / 100 ha LF	6,2	6,1	5,9	6,1
1335	dar. Milchkühe	VE / 100 ha LF	0,0	0,0	0,0	0,0
1336	dar. Mutter- und Ammenkühe	VE / 100 ha LF	3,4	3,3	3,2	3,3
1339	dar. Jung- und Mastvieh	VE / 100 ha LF	2,0	1,9	1,9	1,9
1350	dar. Schweine	VE / 100 ha LF	0,5	0,5	0,5	0,5
1351	dar. Mastschweine und Läufer	VE / 100 ha LF	0,5	0,4	0,4	0,4
1352	dar. Zuchtsauen	VE / 100 ha LF	0,0	0,0	0,0	0,0
1340	dar. Schafe	VE / 100 ha LF	0,0	0,0	0,0	0,0
1320	dar. Pferde	VE / 100 ha LF	0,2	0,2	0,2	0,2
1391	Rauhfuttermittelverzehr	GV / Betrieb	13,5	13,3	13,0	13,3
Erträge, Leistungen, Preise						
1411	Getreide (ohne Körnermais)	dt / ha	60	76	75	71
1420	dar. Weizen	dt / ha	66	82	83	77
1426	dar. Wintergerste	dt / ha	55	78	76	70
1427	dar. Sommergerste	dt / ha	47	52	49	49
1433	dar. Roggen	dt / ha	56	62	48	55
1434	dar. Triticale	dt / ha	53	61	60	58
1465	Raps	dt / ha	36	47	40	41
1472	Kartoffeln	dt / ha	156	276	248	227
1473	Zuckerrüben	dt / ha	573	735	700	669
1631	Milchleistung (4 % Fett)	kg / Kuh				
1632	Milchleistung (nat. Fettgehalt)	kg / Kuh				
1612	Lebend geborene Ferkel	Ferkel / Sau	14	17	22	18
1511	Getreideerlös insges. (netto; o. Körnermais)	€/ dt	16,60	15,13	15,13	15,62
1520	Weizenerlös (netto)	€/ dt	17,90	15,93	15,78	16,54
1526	Wintergersterlös (netto)	€/ dt	14,93	14,12	14,15	14,40
1527	Sommergersterlös (netto)	€/ dt	17,74	14,77	15,81	16,11
1533	Roggenerlös (netto)	€/ dt	11,96	12,93	12,63	12,51
1534	Triticaleerlös (netto)	€/ dt	15,86	12,98	12,98	13,94
1565	Rapselerlös (netto)	€/ dt	38,30	34,29	37,14	36,58
1572	Kartoffelerlös (netto)	€/ dt	17,05	13,91	17,34	16,10
1573	Zuckerrübenelerlös (netto)	€/ dt	4,89	2,75	3,53	3,72
1731	Milcherlös (netto bei 4 % Fett)	€/ dt				
1732	Milcherlös (netto bei nat. Fettgehalt)	€/ dt				

Einzelunternehmen im Haupterwerb
Identische Ackerbaubetriebe von 2013/14 bis 2015/16

Blatt 2 von 4

Kennzahl	Bezeichnung	Maßeinheit	2013/14	2014/15	2015/16	Dreijähriger Durchschnitt
0001	Betriebe	Anzahl	63	63	63	
Bilanz						
2000	Summe Aktiva (Bilanzvermögen)	€ / Betrieb	766.105	785.486	825.180	792.257
2000	Summe Aktiva (Bilanzvermögen)	€ / ha LF	3.730	3.841	4.011	3.860
2100	Sachanlagen gesamt	€ / ha LF	2.879	2.998	3.156	3.011
2111	dar. Boden	€ / ha LF	1.682	1.807	1.946	1.812
2115	dar. Gebäude, baul. Anlagen	€ / ha LF	363	353	336	351
2120	dar. techn. Anlagen u. Maschinen	€ / ha LF	763	773	769	769
2130	dar. andere Anlagen insges.	€ / ha LF	42	46	69	52
2160	dar. Anlagen im Bau, Anzahlungen	€ / ha LF	19	8	24	17
2200	Finanzanlagen	€ / ha LF	78	80	79	79
2211	dar. Anteile an verbund. Untern.	€ / ha LF	0	0	0	0
2213	dar. Beteiligungen	€ / ha LF	78	79	79	79
2300	Tiervermögen	€ / ha LF	45	46	42	44
2320	dar. Rinder	€ / ha LF	41	41	37	40
2330	dar. Schweine	€ / ha LF	1	1	1	1
2400	Umlaufvermögen (ohne Tiere)	€ / ha LF	700	695	716	704
2410	dav. Vorräte	€ / ha LF	459	452	446	452
2412	dar. Feldinventar	€ / ha LF	435	424	422	427
2420	dav. Finanzumlaufvermögen	€ / ha LF	241	243	270	252
2431	dar. Forderungen aus Liefer. u. Leist.	€ / ha LF	34	32	39	35
2450	dar. Bank, Kasse	€ / ha LF	97	104	125	109
9041	Eigenkapital (+ 50% Sonderposten)	€ / ha LF	2.801	2.928	3.101	2.943
3600	dar. Geschäftsguth., gez. Kapital	€ / ha LF	0	0	0	0
3140	Sonderposten gesamt	€ / ha LF	59	64	63	62
3400	Rückstellungen	€ / ha LF	56	53	53	54
3500	Verbindlichkeiten	€ / ha LF	837	824	821	827
3510	dar. geg. Kreditinstituten	€ / ha LF	661	659	688	669
3521	dar. aus Lieferungen u. Leistungen	€ / ha LF	104	115	89	103
9280	Anlagenintensität	%	63	63	62	63
9281	Veralterungsgrad abnutzbares Anlagenverm.	%	36	34	33	34
9292	Fremdkapitaldeckung II	%	179	183	187	183
Investitionen, Finanzierung						
8300	Bruttoinvestitionen	€ / ha LF	357	323	349	343
8231	Zugang Boden	€ / ha LF	57	100	92	83
8232	Zugang Wirtschaftsgeb.u.baul. Anl.	€ / ha LF	7	6	11	8
8251	Zugang Anlagen im Bau, Anzahlung	€ / ha LF	47	24	38	36
8241	Zugang techn. Anlagen u. Masch.	€ / ha LF	229	177	165	190
2800	Veränderung Tiervermögen	€ / ha LF	-2	1	-4	-2
8400	Nettoinvestitionen	€ / ha LF	151	97	130	126
8401	Nettoinvestitionen	€ / AK	15.602	10.164	13.535	13.100
8404	Veränderung Sachanlageverm. (o. Boden)	%	8	-1	2	3
9314	Nettoverbindlichkeiten	€ / ha LF	595	581	551	576
9315	Veränd. Nettoverbindlichkeiten	€ / ha LF	138	-12	-17	36
9318	Tilg.von Verbindlk.ges.(incl.Verm.auseinand.)	€ / ha LF	142	178	157	159
2920	Veränd. Finanzumlaufvermögen	€ / ha LF	-53	0	40	-4
3822	Veränderung Sonder-AfA	€ / ha LF	-2	2	-1	0

Einzelunternehmen im Haupterwerb
Identische Ackerbaubetriebe von 2013/14 bis 2015/16

Blatt 3 von 4

Kenn- zahl	Bezeichnung	Maß- einheit	2013/14	2014/15	2015/16	Dreijähriger Durchschnitt
0001	Betriebe	Anzahl	63	63	63	
Gewinn- und Verlustrechnung						
Ertrag						
4010	Umsatzerlöse	€/ ha LF	1.111	1.240	1.173	1.175
4100	dar. landwirtschaftl. Pflanzenprod.	€/ ha LF	1.028	1.163	1.089	1.093
4112	dar. Getreide (ohne Körnermais)	€/ ha LF	580	670	626	626
4120	dar. Ölfr., Hülsenfr., Faserpfl.	€/ ha LF	304	364	329	332
4130	dar. Kartoffeln	€/ ha LF	1	2	3	2
4140	dar. Zuckerrüben	€/ ha LF	66	50	45	54
4173	dar. nachwachs. Rohstoffe / Energiepfl.	€/ ha LF	0	0	5	2
4200	dar. Tierproduktion	€/ ha LF	40	36	42	39
4220	dar. Rinder	€/ ha LF	30	27	32	30
4230	dar. Milch	€/ ha LF	0	0	0	0
4240	dar. Schweine	€/ ha LF	5	3	3	4
4260	dar. Geflügel, Eier	€/ ha LF	1	1	1	1
4300	dar. Obst, Weinbau	€/ ha LF	0	0	0	0
4360	dar. Nebenbetr., Handel, Dienstleist.	€/ ha LF	41	40	43	41
4368	dar. Lohnarbeit, Masch.miete	€/ ha LF	30	29	31	30
4400	Bestandsveränderungen	€/ ha LF	0	-9	4	-2
4500	Sonst. betr. Erträge	€/ ha LF	466	434	414	438
4510	dar. Zulagen u. Zuschüsse	€/ ha LF	364	367	326	352
4660	dar. betriebsbezogene Zahlungen	€/ ha LF	347	347	308	334
4670	dar. EU-Direktzahlungen (bis WJ 14/15 Betriebsprämie)	€/ ha LF	307	308	279	298
4671	dav. Basisprämie - gültig ab WJ 15/16	€/ ha LF	0	0	184	266
4672	dav. Greening-Prämie - gültig ab WJ 15/16	€/ ha LF	0	0	85	28
4673	dav. Umverteilungsprämie - gültig ab WJ 15/16	€/ ha LF	0	0	10	3
4674	dav. Förderung für Junglandwirte - gültig ab WJ 15/16	€/ ha LF	0	0	0	0
4680	dar. Ausgleichszulage	€/ ha LF	6	6	9	7
4690	dar. für umweltger. Agrarprod.	€/ ha LF	32	31	19	27
4698	dar. sonstige Zuschüsse	€/ ha LF	1	1	1	1
4520	dar. aufwandsbezogene Zahlungen	€/ ha LF	17	19	18	18
4560	dar. Agrardieselerstattung	€/ ha LF	17	18	18	18
4550	dar. Investitionszuschüsse	€/ ha LF	0	0	0	0
4722	dar. Mieten u. Pachten	€/ ha LF	5	6	12	8
4725	dar. zeitraumzugehörige Ust.	€/ ha LF	6	5	7	6
4900	dar. zeitraumfremde Erträge	€/ ha LF	40	34	24	33
Aufwand						
5100	Materialaufwand	€/ ha LF	635	628	599	620
5110	dar. Pflanzenproduktion	€/ ha LF	425	428	400	418
5111	dar. Saat- u. Pflanzgut	€/ ha LF	73	76	77	76
5112	dar. Düngemittel	€/ ha LF	177	176	164	172
5113	dar. Pflanzenschutz	€/ ha LF	152	146	136	145
5210	dar. Tierproduktion	€/ ha LF	19	12	14	15
5211	dar. Tierzukauf	€/ ha LF	7	4	5	5
5280	dar. Futtermittelzukauf	€/ ha LF	3	2	3	2
5292	dar. Tierarzt	€/ ha LF	2	2	2	2
5293	dar. Besamung	€/ ha LF	0	0	0	0
5294	dar. sonst. bezogene Leist. Tierprod.	€/ ha LF	2	1	1	1
5330	dar. Nebenbetr., Handel, Dienstleist.	€/ ha LF	6	6	17	10
5350	dar. sonst. Materialaufwand	€/ ha LF	184	182	169	178
5352	dar. Heizmat., Strom	€/ ha LF	10	9	9	9
5354	dar. Wasser, Abwasser	€/ ha LF	1	2	1	2
5355	dar. Treib- u. Schmierstoffe	€/ ha LF	106	104	90	100
5357	dar. Lohnarbeit, Masch.miete	€/ ha LF	61	64	65	63

Einzelunternehmen im Haupterwerb
Identische Ackerbaubetriebe von 2013/14 bis 2015/16

Blatt 4 von 4

Kennzahl	Bezeichnung	Maßeinheit	2013/14	2014/15	2015/16	Dreijähriger Durchschnitt
0001	Betriebe	Anzahl	63	63	63	
Aufwand						
5500	Personalaufwand (ohne BUV)	€ / ha LF	85	90	98	91
5501	Personalaufwand (ohne BUV)	€ / eAK	23.329	24.266	25.356	24.317
5600	Betriebswirtschaftliche AfA	€ / ha LF	189	199	199	196
5636	dar. Wirtschaftsgeb. u. baul. Anl.	€ / ha LF	30	31	29	30
5642	dar. Maschinen u. Geräte	€ / ha LF	138	148	151	146
5641	dar. Betriebsvorrichtungen	€ / ha LF	5	5	4	5
5700	Sonst. betriebl. Aufwand	€ / ha LF	380	385	370	378
5710	dar. Unterhaltung	€ / ha LF	117	99	104	106
5715	dar. Gebäude u. baul. Anlagen	€ / ha LF	33	23	24	26
5720	dar. techn. Anl., Masch., Fuhrp.	€ / ha LF	82	75	79	79
5730	dar. Betriebsversicherung	€ / ha LF	55	55	51	53
5731	dar. betriebliche Unfallversicherung	€ / ha LF	14	13	10	12
5742	dar. Pachten	€ / ha LF	130	137	141	136
5765	Pachtpreis / ha Pachtfläche	€ / ha	190	203	210	201
5764	dar. zeitraumzugehörige Vorsteuer	€ / ha LF	4	3	4	4
5770	dar. zeitraumfremder Aufwand	€ / ha LF	17	35	14	22
Unternehmensergebnis						
6000	Betriebsergebnis	€ / ha LF	289	364	325	326
4000	Betriebliche Erträge	€ / ha LF	1.578	1.665	1.591	1.611
5000	Betriebliche Aufwendungen	€ / ha LF	1.289	1.301	1.266	1.285
7000	Finanzergebnis	€ / ha LF	-17	-19	-17	-18
7230	dar. Zinsaufwand	€ / ha LF	23	23	20	22
7600	Außerordentliches Ergebnis	€ / ha LF	0	1	0	1
7800	Steuern vom Einkommen u. Ertrag	€ / ha LF	0	0	0	0
7900	Sonstige Steuern	€ / ha LF	11	11	11	11
7910	Unternehmensertrag	€ / ha LF	1.585	1.670	1.594	1.616
7920	Unternehmensaufwand vor Steuern	€ / ha LF	1.322	1.335	1.296	1.318
Rentabilität						
9000	Gewinn/Jahresübersch. vor Steuern	€ / Betrieb	53.889	68.484	61.194	61.189
9000	Gewinn/Jahresübersch. vor Steuern	€ / ha LF	262	335	297	298
9004	Ordentliches Ergebnis	€ / Betrieb	49.006	68.444	58.962	58.804
9004	Ordentliches Ergebnis	€ / ha LF	239	335	287	287
9006	Gewinn + Personalaufwand (ohne BUV)	€ / AK	35.929	44.375	41.266	40.523
9007	Ordentliches Ergeb. + Personalaufw. (o. BUV)	€ / AK	33.472	44.355	40.134	39.320
9008	Ordentliches Ergeb. + Personalaufw. (o. BUV)	€ / ha LF	324	424	384	378
9071	Betriebseinkommen	€ / ha LF	493	597	558	550
9073	Relative Faktorentlohnung	%	92,3	108,4	99,2	100,0
9103	Ordentliche Rentabilitätsrate	%	3,9	9,4	6,8	6,7
9120	Gesamtkapitalrentabilität	%	2,3	4,7	3,2	3,4
9131	Eigenkapitalrentabilität (ohne Boden)	%	0,0	7,8	3,2	3,7
Liquidität / Stabilität						
9601	Liquidität 1. Grades	%	60	55	76	64
9221	Cashflow I	€ / ha LF	444	558	504	502
9223	Cashflow III (zur Neufinanzierung verfügbar)	€ / ha LF	67	178	211	152
9240	Kapitaldienst	€ / ha LF	164	201	177	181
9231	Langfristige Kapitaldienstgrenze	€ / ha LF	-49	94	135	60
9232	Mittelfristige Kapitaldienstgrenze	€ / ha LF	-20	125	164	90
9233	Kurzfristige Kapitaldienstgrenze	€ / ha LF	139	293	335	256
9241	Ausschöpf. d. langfr. Kapitaldienstgr.	%	<Null	215	131	4
9242	Ausschöpf. d. mittelfr. Kapitaldienstgr.	%	<Null	162	108	<Null
9243	Ausschöpf. d. kurzfr. Kapitaldienstgr.	%	118	69	53	80
9270	Eigenkapitalquote	%	75	76	77	76
9230	Eigenkapitalveränderung	€ / ha LF	10	119	147	92
9239	Bereinigte Eigenkapitalveränderung	€ / ha LF	-72	71	115	38
9238	Bereinigte Eigenkapitalveränderung	€ / AK	-7.485	7.384	12.043	3.981
Unternehmerfamilie						
9502	Gesamteinkommen	€ / Betrieb	57.284	70.259	63.152	63.565
9503	Verfügbares Einkommen	€ / Betrieb	24.866	36.539	36.661	32.689
3210	Entnahmen Lebenshaltung	€ / Betrieb	26.462	22.947	23.258	24.222
3395	Nettoentnahmen	€ / nAK	41.289	36.545	26.290	34.708

Einzelunternehmen im Haupterwerb
Identische Futterbaubetriebe von 2013/14 bis 2015/16

Blatt 1 von 4

Kennzahl	Bezeichnung	Maßeinheit	2013/14	2014/15	2015/16	Dreijähriger Durchschnitt
0001	Betriebe	Anzahl	80	80	80	
Faktorausstattung						
1006	Wirtschaftliche Betriebsgröße	€/ ha LF	2.251	2.263	2.261	2.258
1030	Landw. genutzte Fläche (LF)	ha / Betrieb	135,4	137,3	140,1	137,6
1033	dar. zugepachtete LF (Netto)	ha / Betrieb	87,4	87,6	88,6	87,9
1150	Ackerfläche	% LF	59,2	59,9	59,5	59,5
1160	Dauergrünland	% LF	40,7	40,0	40,5	40,4
1056	Ertragsmesszahl	EMZ / a	31	31	31	31
1110	Arbeitskräfte insgesamt	AK / Betrieb	2,91	2,94	2,95	2,93
1113	dar. Familienarbeitskräfte	FAK / Betrieb	1,69	1,72	1,73	1,71
1120	Nicht entlohnte Arbeitskräfte	nAK / Betrieb	1,51	1,53	1,52	1,52
1114	AK-Besatz	AK / 100 ha LF	2,15	2,14	2,11	2,13
1130	Lohnansatz	€/ Betrieb	43.290	44.639	45.523	44.484
Produktionsstruktur						
1151	Ackerfläche (Anfang des Jahres)	ha AF / Betrieb	79,4	80,7	82,3	80,8
1210	dar. Getreide (ohne Körnermais)	% AF	49,6	47,3	48,8	48,5
1230	dar. Ölfrüchte, Hülsenfr., Faserpflanzen	% AF	10,6	10,1	10,9	10,5
1237	dar. Winterraps	% AF	10,0	9,3	9,5	9,6
1240	dar. Kartoffeln	% AF	0,1	0,1	0,1	0,1
1250	dar. Zuckerrüben	% AF	0,1	0,1	0,1	0,1
1271	dar. Silomais	% AF	16,9	18,9	18,5	18,1
1275	dar. sonst. Ackerfutter	% AF	21,6	22,0	19,5	21,0
1284	dar. nachwachs. Rohstoffe / Energiepflanzen	% AF	0,0	0,0	0,1	0,0
1300	Viehbesatz	VE / 100 ha LF	103,4	103,8	103,7	103,6
1330	dar. Rinder	VE / 100 ha LF	101,1	101,7	101,9	101,6
1335	dar. Milchkühe	VE / 100 ha LF	52,1	52,7	52,7	52,5
1336	dar. Mutter- und Ammenkühe	VE / 100 ha LF	7,6	7,7	8,2	7,8
1339	dar. Jung- und Mastvieh	VE / 100 ha LF	29,7	30,7	30,2	30,2
1350	dar. Schweine	VE / 100 ha LF	0,5	0,5	0,4	0,4
1351	dar. Mastschweine und Läufer	VE / 100 ha LF	0,4	0,4	0,4	0,4
1352	dar. Zuchtsauen	VE / 100 ha LF	0,0	0,0	0,0	0,0
1340	dar. Schafe	VE / 100 ha LF	0,9	0,8	0,8	0,8
1320	dar. Pferde	VE / 100 ha LF	0,6	0,6	0,5	0,6
1391	Rauhfuttermittelverzehr	GV / Betrieb	138,8	141,4	144,5	141,6
Erträge, Leistungen, Preise						
1411	Getreide (ohne Körnermais)	dt / ha	52	60	61	58
1420	dar. Weizen	dt / ha	62	69	71	68
1426	dar. Wintergerste	dt / ha	52	63	62	59
1427	dar. Sommergerste	dt / ha	44	53	53	50
1433	dar. Roggen	dt / ha	44	47	55	48
1434	dar. Triticale	dt / ha	48	54	57	53
1465	Raps	dt / ha	38	44	37	40
1472	Kartoffeln	dt / ha	256	283	229	256
1473	Zuckerrüben	dt / ha	453	525	411	463
1631	Milchleistung (4 % Fett)	kg / Kuh	8.368	8.411	8.414	8.398
1632	Milchleistung (nat. Fettgehalt)	kg / Kuh	8.004	8.101	8.057	8.054
1612	Lebend geborene Ferkel	Ferkel / Sau	20	13		17
1511	Getreideerlös insges. (netto; o. Körnermais)	€/ dt	17,03	14,86	15,32	15,74
1520	Weizenerlös (netto)	€/ dt	17,43	15,24	15,92	16,20
1526	Wintergersterlös (netto)	€/ dt	15,26	13,67	13,59	14,17
1527	Sommergersterlös (netto)	€/ dt	19,23	15,46	15,56	16,75
1533	Roggenerlös (netto)	€/ dt	14,42	12,00	13,00	13,14
1534	Triticaleerlös (netto)	€/ dt	16,15	15,16	14,77	15,36
1565	Rapselerlös (netto)	€/ dt	37,96	33,30	36,57	35,94
1572	Kartoffelerlös (netto)	€/ dt	40,31	23,55	24,36	29,41
1573	Zuckerrübenelerlös (netto)	€/ dt	4,77	2,79	3,56	3,71
1731	Milcherlös (netto bei 4 % Fett)	€/ dt	38,60	31,45	27,24	32,43
1732	Milcherlös (netto bei nat. Fettgehalt)	€/ dt	40,36	32,65	28,44	33,82

Einzelunternehmen im Haupterwerb
Identische Futterbaubetriebe von 2013/14 bis 2015/16

Blatt 2 von 4

Kennzahl	Bezeichnung	Maßeinheit	2013/14	2014/15	2015/16	Dreijähriger Durchschnitt
0001	Betriebe	Anzahl	80	80	80	
Bilanz						
2000	Summe Aktiva (Bilanzvermögen)	€ / Betrieb	916.656	907.358	884.402	902.805
2000	Summe Aktiva (Bilanzvermögen)	€ / ha LF	6.769	6.609	6.312	6.563
2100	Sachanlagen gesamt	€ / ha LF	5.040	5.025	4.852	4.972
2111	dar. Boden	€ / ha LF	1.893	1.899	1.944	1.912
2115	dar. Gebäude, baul. Anlagen	€ / ha LF	1.433	1.430	1.336	1.400
2120	dar. techn. Anlagen u. Maschinen	€ / ha LF	1.531	1.554	1.411	1.499
2130	dar. andere Anlagen insges.	€ / ha LF	67	76	69	71
2160	dar. Anlagen im Bau, Anzahlungen	€ / ha LF	85	35	62	61
2200	Finanzanlagen	€ / ha LF	22	22	22	22
2211	dar. Anteile an verbund. Untern.	€ / ha LF	0	0	0	0
2213	dar. Beteiligungen	€ / ha LF	19	19	19	19
2300	Tiervermögen	€ / ha LF	727	735	715	726
2320	dar. Rinder	€ / ha LF	715	723	702	713
2330	dar. Schweine	€ / ha LF	1	1	1	1
2400	Umlaufvermögen (ohne Tiere)	€ / ha LF	929	797	701	809
2410	dav. Vorräte	€ / ha LF	350	363	356	356
2412	dar. Feldinventar	€ / ha LF	277	283	278	279
2420	dav. Finanzumlaufvermögen	€ / ha LF	579	434	345	453
2431	dar. Forderungen aus Liefer. u. Leist.	€ / ha LF	133	124	108	122
2450	dar. Bank, Kasse	€ / ha LF	240	175	145	187
9041	Eigenkapital (+ 50% Sonderposten)	€ / ha LF	4.150	4.085	3.914	4.050
3600	dar. Geschäftsguth., gez. Kapital	€ / ha LF	0	0	0	0
3140	Sonderposten gesamt	€ / ha LF	492	448	376	439
3400	Rückstellungen	€ / ha LF	34	38	37	36
3500	Verbindlichkeiten	€ / ha LF	2.331	2.252	2.163	2.249
3510	dar. geg. Kreditinstituten	€ / ha LF	1.957	1.924	1.881	1.921
3521	dar. aus Lieferungen u. Leistungen	€ / ha LF	220	176	153	183
9280	Anlagenintensität	%	65	67	67	66
9281	Veralterungsgrad abnutzbares Anlagenverm.	%	42	38	35	38
9292	Fremdkapitaldeckung II	%	128	129	124	127
Investitionen, Finanzierung						
8300	Bruttoinvestitionen	€ / ha LF	909	614	319	614
8231	Zugang Boden	€ / ha LF	62	36	60	52
8232	Zugang Wirtschaftsgeb.u.baul. Anl.	€ / ha LF	236	9	16	87
8251	Zugang Anlagen im Bau, Anzahlung	€ / ha LF	237	198	91	175
8241	Zugang techn. Anlagen u. Masch.	€ / ha LF	326	300	134	253
2800	Veränderung Tiervermögen	€ / ha LF	20	19	-6	11
8400	Nettoinvestitionen	€ / ha LF	453	160	-98	172
8401	Nettoinvestitionen	€ / AK	21.092	7.482	-4.656	7.973
8404	Veränderung Sachanlageverm. (o. Boden)	%	14	4	-5	4
9314	Nettoverbindlichkeiten	€ / ha LF	1.752	1.818	1.818	1.796
9315	Veränd. Nettoverbindlichkeiten	€ / ha LF	114	67	-19	54
9318	Tilg.von Verbindlk.ges.(incl.Verm.auseinand.)	€ / ha LF	359	402	296	352
2920	Veränd. Finanzumlaufvermögen	€ / ha LF	102	-124	-23	-15
3822	Veränderung Sonder-Afa	€ / ha LF	-7	-4	-7	-6

Einzelunternehmen im Haupterwerb
Identische Futterbaubetriebe von 2013/14 bis 2015/16

Blatt 3 von 4

Kenn- zahl	Bezeichnung	Maß- einheit	2013/14	2014/15	2015/16	Dreijähriger Durchschnitt
0001	Betriebe	Anzahl	80	80	80	
Gewinn- und Verlustrechnung						
Ertrag						
4010	Umsatzerlöse	€ / ha LF	2.228	1.958	1.799	1.995
4100	dar. landwirtschaftl. Pflanzenprod.	€ / ha LF	173	197	195	188
4112	dar. Getreide (ohne Körnermais)	€ / ha LF	79	115	117	104
4120	dar. Ölfr., Hülsenfr., Faserpfl.	€ / ha LF	81	75	71	76
4130	dar. Kartoffeln	€ / ha LF	1	1	1	1
4140	dar. Zuckerrüben	€ / ha LF	1	1	1	1
4173	dar. nachwachs. Rohstoffe / Energiepfl.	€ / ha LF	0	0	0	0
4200	dar. Tierproduktion	€ / ha LF	1.937	1.643	1.487	1.689
4220	dar. Rinder	€ / ha LF	233	230	258	240
4230	dar. Milch	€ / ha LF	1.679	1.391	1.206	1.425
4240	dar. Schweine	€ / ha LF	4	4	4	4
4260	dar. Geflügel, Eier	€ / ha LF	9	8	8	8
4300	dar. Obst, Weinbau	€ / ha LF	0	0	0	0
4360	dar. Nebenbetr., Handel, Dienstleist.	€ / ha LF	109	114	112	111
4368	dar. Lohnarbeit, Masch.miete	€ / ha LF	19	25	18	21
4400	Bestandsveränderungen	€ / ha LF	25	31	-3	18
4500	Sonst. betr. Erträge	€ / ha LF	782	699	578	686
4510	dar. Zulagen u. Zuschüsse	€ / ha LF	623	556	448	542
4660	dar. betriebsbezogene Zahlungen	€ / ha LF	435	430	395	420
4670	dar. EU-Direktzahlungen (bis WJ 14/15 Betriebsprämie)	€ / ha LF	309	304	286	300
4671	dav. Basisprämie - gültig ab WJ 15/16	€ / ha LF	0	0	184	266
4672	dav. Greening-Prämie - gültig ab WJ 15/16	€ / ha LF	0	0	84	28
4673	dav. Umverteilungsprämie - gültig ab WJ 15/16	€ / ha LF	0	0	18	6
4674	dav. Förderung für Junglandwirte - gültig ab WJ 15/16	€ / ha LF	0	0	1	0
4680	dar. Ausgleichszulage	€ / ha LF	48	45	38	44
4690	dar. für umweltger. Agrarprod.	€ / ha LF	68	72	68	69
4698	dar. sonstige Zuschüsse	€ / ha LF	1	3	1	2
4520	dar. aufwandsbezogene Zahlungen	€ / ha LF	188	124	50	121
4560	dar. Agrardieselerstattung	€ / ha LF	28	28	30	28
4550	dar. Investitionszuschüsse	€ / ha LF	157	94	17	89
4722	dar. Mieten u. Pachten	€ / ha LF	5	5	6	5
4725	dar. zeitraumzugehörige Ust.	€ / ha LF	29	25	12	22
4900	dar. zeitraumfremde Erträge	€ / ha LF	39	41	19	33
Aufwand						
5100	Materialaufwand	€ / ha LF	1.114	1.054	979	1.049
5110	dar. Pflanzenproduktion	€ / ha LF	255	240	234	243
5111	dar. Saat- u. Pflanzgut	€ / ha LF	55	51	51	52
5112	dar. Düngemittel	€ / ha LF	106	93	88	96
5113	dar. Pflanzenschutz	€ / ha LF	61	55	50	55
5210	dar. Tierproduktion	€ / ha LF	507	474	450	477
5211	dar. Tierzukauf	€ / ha LF	26	18	20	21
5280	dar. Futtermittelzukauf	€ / ha LF	319	289	270	293
5292	dar. Tierarzt	€ / ha LF	62	59	58	60
5293	dar. Besamung	€ / ha LF	29	30	26	28
5294	dar. sonst. bezogene Leist. Tierprod.	€ / ha LF	29	38	38	35
5330	dar. Nebenbetr., Handel, Dienstleist.	€ / ha LF	20	22	14	18
5350	dar. sonst. Materialaufwand	€ / ha LF	332	317	281	310
5352	dar. Heizmat., Strom	€ / ha LF	73	68	68	70
5354	dar. Wasser, Abwasser	€ / ha LF	11	11	11	11
5355	dar. Treib- u. Schmierstoffe	€ / ha LF	163	156	127	149
5357	dar. Lohnarbeit, Masch.miete	€ / ha LF	72	72	67	71

Einzelunternehmen im Haupterwerb
Identische Futterbaubetriebe von 2013/14 bis 2015/16

Blatt 4 von 4

Kennzahl	Bezeichnung	Maßeinheit	2013/14	2014/15	2015/16	Dreijähriger Durchschnitt
0001	Betriebe	Anzahl	80	80	80	
Aufwand						
5500	Personalaufwand (ohne BUV)	€ / ha LF	230	248	252	243
5501	Personalaufwand (ohne BUV)	€ / eAK	22.160	24.113	24.718	23.664
5600	Betriebswirtschaftliche AfA	€ / ha LF	418	410	398	409
5636	dar. Wirtschaftsgeb. u. baul. Anl.	€ / ha LF	100	110	108	106
5642	dar. Maschinen u. Geräte	€ / ha LF	196	203	202	200
5641	dar. Betriebsvorrichtungen	€ / ha LF	82	62	65	70
5700	Sonst. betriebl. Aufwand	€ / ha LF	684	603	455	581
5710	dar. Unterhaltung	€ / ha LF	225	202	173	200
5715	dar. Gebäude u. baul. Anlagen	€ / ha LF	59	52	35	49
5720	dar. techn. Anl., Masch., Fuhrp.	€ / ha LF	159	148	137	148
5730	dar. Betriebsversicherung	€ / ha LF	84	93	85	87
5731	dar. betriebliche Unfallversicherung	€ / ha LF	26	32	24	28
5742	dar. Pachten	€ / ha LF	66	67	71	68
5765	Pachtpreis / ha Pachtfläche	€ / ha	101	104	111	106
5764	dar. zeitraumzugehörige Vorsteuer	€ / ha LF	25	21	12	19
5770	dar. zeitraumfremder Aufwand	€ / ha LF	43	42	20	35
Unternehmensergebnis						
6000	Betriebsergebnis	€ / ha LF	590	373	291	418
4000	Betriebliche Erträge	€ / ha LF	3.035	2.689	2.374	2.699
5000	Betriebliche Aufwendungen	€ / ha LF	2.446	2.316	2.083	2.282
7000	Finanzergebnis	€ / ha LF	-68	-65	-66	-66
7230	dar. Zinsaufwand	€ / ha LF	70	65	60	65
7600	Außerordentliches Ergebnis	€ / ha LF	-7	-8	0	-5
7800	Steuern vom Einkommen u. Ertrag	€ / ha LF	0	0	0	0
7900	Sonstige Steuern	€ / ha LF	11	10	10	11
7910	Unternehmensertrag	€ / ha LF	3.041	2.688	2.377	2.702
7920	Unternehmensaufwand vor Steuern	€ / ha LF	2.536	2.398	2.162	2.365
Rentabilität						
9000	Gewinn/Jahresübersch. vor Steuern	€ / Betrieb	68.355	39.768	30.080	46.068
9000	Gewinn/Jahresübersch. vor Steuern	€ / ha LF	505	290	215	336
9004	Ordentliches Ergebnis	€ / Betrieb	69.275	41.022	31.063	47.120
9004	Ordentliches Ergebnis	€ / ha LF	512	299	222	344
9006	Gewinn + Personalaufwand (ohne BUV)	€ / AK	34.181	25.091	22.140	27.137
9007	Ordentliches Ergeb. + Personalaufw. (o. BUV)	€ / AK	34.497	25.517	22.473	27.496
9008	Ordentliches Ergeb. + Personalaufw. (o. BUV)	€ / ha LF	741	547	473	587
9071	Betriebseinkommen	€ / ha LF	885	686	611	727
9073	Relative Faktorentlohnung	%	108,6	82,4	73,3	88,1
9103	Ordentliche Rentabilitätsrate	%	6,3	-1,0	-4,4	0,3
9120	Gesamtkapitalrentabilität	%	3,9	0,6	-0,7	1,3
9131	Eigenkapitalrentabilität (ohne Boden)	%	6,6	0,0	0,0	2,2
Liquidität / Stabilität						
9601	Liquidität 1. Grades	%	65	50	56	57
9221	Cashflow I	€ / ha LF	1.009	731	598	779
9223	Cashflow III (zur Neufinanzierung verfügbar)	€ / ha LF	384	95	44	174
9240	Kapitaldienst	€ / ha LF	429	468	356	417
9231	Langfristige Kapitaldienstgrenze	€ / ha LF	242	67	-27	94
9232	Mittelfristige Kapitaldienstgrenze	€ / ha LF	342	177	81	200
9233	Kurzfristige Kapitaldienstgrenze	€ / ha LF	659	477	371	502
9241	Ausschöpf. d. langfr. Kapitaldienstgr.	%	177	694	<Null	<Null
9242	Ausschöpf. d. mittelfr. Kapitaldienstgr.	%	125	264	441	277
9243	Ausschöpf. d. kurzfr. Kapitaldienstgr.	%	65	98	96	86
9270	Eigenkapitalquote	%	61	62	62	62
9230	Eigenkapitalveränderung	€ / ha LF	275	64	-72	89
9239	Bereinigte Eigenkapitalveränderung	€ / ha LF	173	2	-87	29
9238	Bereinigte Eigenkapitalveränderung	€ / AK	8.046	88	-4.144	1.330
Unternehmerfamilie						
9502	Gesamteinkommen	€ / Betrieb	70.793	42.173	32.949	48.639
9503	Verfügbares Einkommen	€ / Betrieb	47.911	19.614	10.992	26.173
3210	Entnahmen Lebenshaltung	€ / Betrieb	19.000	17.188	22.463	19.550
3395	Nettoentnahmen	€ / nAK	25.691	22.649	25.443	24.594

Einzelunternehmen im Haupterwerb
Identische Verbundbetriebe von 2013/14 bis 2015/16

Blatt 1 von 4

Kennzahl	Bezeichnung	Maßeinheit	2013/14	2014/15	2015/16	Dreijähriger Durchschnitt
0001	Betriebe	Anzahl	22	22	22	
Faktorausstattung						
1006	Wirtschaftliche Betriebsgröße	€/ ha LF	1.511	1.517	1.436	1.488
1030	Landw. genutzte Fläche (LF)	ha / Betrieb	191,1	187,1	191,1	189,8
1033	dar. zugepachtete LF (Netto)	ha / Betrieb	117,7	108,5	115,0	113,8
1150	Ackerfläche	% LF	79,7	79,2	78,6	79,2
1160	Dauergrünland	% LF	20,3	20,8	21,3	20,8
1056	Ertragsmesszahl	EMZ / a	40	40	40	40
1110	Arbeitskräfte insgesamt	AK / Betrieb	2,64	2,61	2,61	2,62
1113	dar. Familienarbeitskräfte	FAK / Betrieb	1,91	1,92	1,88	1,90
1120	Nicht entlohnte Arbeitskräfte	nAK / Betrieb	1,74	1,65	1,61	1,67
1114	AK-Besatz	AK / 100 ha LF	1,38	1,40	1,36	1,38
1130	Lohnansatz	€/ Betrieb	48.769	47.743	48.126	48.212
Produktionsstruktur						
1151	Ackerfläche (Anfang des Jahres)	ha AF / Betrieb	151,0	152,4	148,0	150,5
1210	dar. Getreide (ohne Körnermais)	% AF	60,0	59,0	60,7	59,9
1230	dar. Ölfrüchte, Hülsenfr., Faserpflanzen	% AF	24,4	22,8	23,1	23,4
1237	dar. Winterraps	% AF	23,0	21,7	21,1	22,0
1240	dar. Kartoffeln	% AF	0,1	0,1	0,2	0,2
1250	dar. Zuckerrüben	% AF	1,0	1,0	0,8	0,9
1271	dar. Silomais	% AF	9,6	11,5	9,0	10,0
1275	dar. sonst. Ackerfutter	% AF	4,8	5,0	4,0	4,6
1284	dar. nachwachs. Rohstoffe / Energiepflanzen	% AF	0,0	0,0	0,4	0,1
1300	Viehbesatz	VE / 100 ha LF	52,6	49,7	48,9	50,4
1330	dar. Rinder	VE / 100 ha LF	39,9	40,9	39,6	40,2
1335	dar. Milchkühe	VE / 100 ha LF	16,9	17,3	15,7	16,6
1336	dar. Mutter- und Ammenkühe	VE / 100 ha LF	7,4	7,6	8,5	7,8
1339	dar. Jung- und Mastvieh	VE / 100 ha LF	11,1	11,3	10,8	11,1
1350	dar. Schweine	VE / 100 ha LF	11,1	7,2	8,0	8,8
1351	dar. Mastschweine und Läufer	VE / 100 ha LF	10,9	6,5	7,8	8,4
1352	dar. Zuchtsauen	VE / 100 ha LF	0,1	0,1	0,0	0,1
1340	dar. Schafe	VE / 100 ha LF	0,6	0,7	0,6	0,6
1320	dar. Pferde	VE / 100 ha LF	0,0	0,0	0,0	0,0
1391	Rauhfuttermittelverzehr	GV / Betrieb	77,3	77,8	77,0	77,4
Erträge, Leistungen, Preise						
1411	Getreide (ohne Körnermais)	dt / ha	61	78	75	71
1420	dar. Weizen	dt / ha	68	89	77	78
1426	dar. Wintergerste	dt / ha	51	73	89	71
1427	dar. Sommergerste	dt / ha	54	55	56	55
1433	dar. Roggen	dt / ha	57	59	70	62
1434	dar. Triticale	dt / ha	65	75	70	70
1465	Raps	dt / ha	38	44	40	41
1472	Kartoffeln	dt / ha	136	157	179	157
1473	Zuckerrüben	dt / ha	580	851	750	727
1631	Milchleistung (4 % Fett)	kg / Kuh	8.525	8.425	8.818	8.589
1632	Milchleistung (nat. Fettgehalt)	kg / Kuh	8.108	7.944	8.383	8.145
1612	Lebend geborene Ferkel	Ferkel / Sau	11	22	23	19
1511	Getreideerlös insges. (netto; o. Körnermais)	€/ dt	16,97	15,10	15,60	15,89
1520	Weizenerlös (netto)	€/ dt	17,43	15,17	16,43	16,34
1526	Wintergersteerlös (netto)	€/ dt	16,32	13,65	14,12	14,70
1527	Sommergersteerlös (netto)	€/ dt	18,25	18,57	15,39	17,40
1533	Roggenerlös (netto)	€/ dt	13,92	13,95	13,42	13,76
1534	Triticaleerlös (netto)	€/ dt	14,28	13,45	13,10	13,61
1565	Rapselerlös (netto)	€/ dt	39,00	35,04	34,92	36,32
1572	Kartoffelerlös (netto)	€/ dt	48,31	45,65	36,57	43,51
1573	Zuckerrübenelerlös (netto)	€/ dt	4,91	2,44	3,38	3,58
1731	Milcherlös (netto bei 4 % Fett)	€/ dt	37,20	30,73	26,49	31,47
1732	Milcherlös (netto bei nat. Fettgehalt)	€/ dt	39,12	32,60	27,87	33,20

Einzelunternehmen im Haupterwerb
Identische Verbundbetriebe von 2013/14 bis 2015/16

Blatt 2 von 4

Kenn- zahl	Bezeichnung	Maß- einheit	2013/14	2014/15	2015/16	Dreijähriger Durchschnitt
0001	Betriebe	Anzahl	22	22	22	
Bilanz						
2000	Summe Aktiva (Bilanzvermögen)	€ / Betrieb	1.006.172	1.076.296	1.037.722	1.040.063
2000	Summe Aktiva (Bilanzvermögen)	€ / ha LF	5.264	5.754	5.431	5.483
2100	Sachanlagen gesamt	€ / ha LF	4.222	4.709	4.404	4.445
2111	dar. Boden	€ / ha LF	2.147	2.304	2.277	2.243
2115	dar. Gebäude, baul. Anlagen	€ / ha LF	853	869	627	783
2120	dar. techn. Anlagen u. Maschinen	€ / ha LF	1.037	1.265	1.245	1.182
2130	dar. andere Anlagen insges.	€ / ha LF	150	196	206	184
2160	dar. Anlagen im Bau, Anzahlungen	€ / ha LF	5	44	20	23
2200	Finanzanlagen	€ / ha LF	48	50	43	47
2211	dar. Anteile an verbund. Untern.	€ / ha LF	0	0	0	0
2213	dar. Beteiligungen	€ / ha LF	45	47	41	44
2300	Tiervermögen	€ / ha LF	270	292	245	269
2320	dar. Rinder	€ / ha LF	260	278	231	257
2330	dar. Schweine	€ / ha LF	5	8	8	7
2400	Umlaufvermögen (ohne Tiere)	€ / ha LF	687	676	718	694
2410	dav. Vorräte	€ / ha LF	414	408	411	411
2412	dar. Feldinventar	€ / ha LF	385	378	374	379
2420	dav. Finanzumlaufvermögen	€ / ha LF	273	268	307	283
2431	dar. Forderungen aus Liefer. u. Leist.	€ / ha LF	74	68	60	67
2450	dar. Bank, Kasse	€ / ha LF	126	111	172	136
9041	Eigenkapital (+ 50% Sonderposten)	€ / ha LF	3.444	3.627	3.397	3.490
3600	dar. Geschäftsguth., gez. Kapital	€ / ha LF	0	0	0	0
3140	Sonderposten gesamt	€ / ha LF	108	69	55	78
3400	Rückstellungen	€ / ha LF	31	34	34	33
3500	Verbindlichkeiten	€ / ha LF	1.718	2.050	1.965	1.911
3510	dar. geg. Kreditinstituten	€ / ha LF	1.408	1.664	1.611	1.561
3521	dar. aus Lieferungen u. Leistungen	€ / ha LF	196	209	175	193
9280	Anlagenintensität	%	69	71	69	70
9281	Veralterungsgrad abnutzbares Anlagenverm.	%	36	40	34	37
9292	Fremdkapitaldeckung II	%	124	119	123	122
Investitionen, Finanzierung						
8300	Bruttoinvestitionen	€ / ha LF	511	837	333	560
8231	Zugang Boden	€ / ha LF	195	114	42	117
8232	Zugang Wirtschaftsgeb.u.baul. Anl.	€ / ha LF	13	2	5	7
8251	Zugang Anlagen im Bau, Anzahlung	€ / ha LF	71	176	22	90
8241	Zugang techn. Anlagen u. Masch.	€ / ha LF	218	461	236	305
2800	Veränderung Tiervermögen	€ / ha LF	-19	16	-41	-15
8400	Nettoinvestitionen	€ / ha LF	-43	410	-230	46
8401	Nettoinvestitionen	€ / AK	-3.099	29.332	-16.845	3.129
8404	Veränderung Sachanlageverm. (o. Boden)	%	-1	14	-8	2
9314	Nettoverbindlichkeiten	€ / ha LF	1.445	1.781	1.658	1.628
9315	Veränd. Nettoverbindlichkeiten	€ / ha LF	-155	320	-97	23
9318	Tilg.von Verbindlk.ges.(incl.Verm.auseinand.)	€ / ha LF	314	420	303	346
2920	Veränd. Finanzumlaufvermögen	€ / ha LF	-17	-33	61	4
3822	Veränderung Sonder-Afa	€ / ha LF	-11	-12	-4	-9

Einzelunternehmen im Haupterwerb
Identische Verbundbetriebe von 2013/14 bis 2015/16

Blatt 3 von 4

Kenn- zahl	Bezeichnung	Maß- einheit	2013/14	2014/15	2015/16	Dreijähriger Durchschnitt
0001	Betriebe	Anzahl	22	22	22	
Gewinn- und Verlustrechnung						
Ertrag						
4010	Umsatzerlöse	€ / ha LF	1.647	1.682	1.586	1.638
4100	dar. landwirtschaftl. Pflanzenprod.	€ / ha LF	723	836	764	774
4112	dar. Getreide (ohne Körnermais)	€ / ha LF	409	510	474	464
4120	dar. Ölfr., Hülsenfr., Faserpfl.	€ / ha LF	268	275	234	259
4130	dar. Kartoffeln	€ / ha LF	3	4	6	5
4140	dar. Zuckerrüben	€ / ha LF	23	17	15	19
4173	dar. nachwachs. Rohstoffe / Energiepfl.	€ / ha LF	0	0	4	1
4200	dar. Tierproduktion	€ / ha LF	744	689	664	699
4220	dar. Rinder	€ / ha LF	120	119	173	137
4230	dar. Milch	€ / ha LF	525	440	358	441
4240	dar. Schweine	€ / ha LF	67	95	97	86
4260	dar. Geflügel, Eier	€ / ha LF	14	14	15	15
4300	dar. Obst, Weinbau	€ / ha LF	0	0	0	0
4360	dar. Nebenbetr., Handel, Dienstleist.	€ / ha LF	164	152	151	156
4368	dar. Lohnarbeit, Masch.miete	€ / ha LF	40	61	59	54
4400	Bestandsveränderungen	€ / ha LF	-28	-2	-25	-18
4500	Sonst. betr. Erträge	€ / ha LF	624	607	523	584
4510	dar. Zulagen u. Zuschüsse	€ / ha LF	408	426	373	402
4660	dar. betriebsbezogene Zahlungen	€ / ha LF	365	396	344	368
4670	dar. EU-Direktzahlungen (bis WJ 14/15 Betriebsprämie)	€ / ha LF	303	306	282	297
4671	dav. Basisprämie - gültig ab WJ 15/16	€ / ha LF	0	0	190	266
4672	dav. Greening-Prämie - gültig ab WJ 15/16	€ / ha LF	0	0	82	27
4673	dav. Umverteilungsprämie - gültig ab WJ 15/16	€ / ha LF	0	0	10	3
4674	dav. Förderung für Junglandwirte - gültig ab WJ 15/16	€ / ha LF	0	0	0	0
4680	dar. Ausgleichszulage	€ / ha LF	11	14	15	13
4690	dar. für umweltger. Agrarprod.	€ / ha LF	51	51	40	47
4698	dar. sonstige Zuschüsse	€ / ha LF	1	1	1	1
4520	dar. aufwandsbezogene Zahlungen	€ / ha LF	42	30	28	33
4560	dar. Agrardieselerstattung	€ / ha LF	24	26	25	25
4550	dar. Investitionszuschüsse	€ / ha LF	16	0	0	5
4722	dar. Mieten u. Pachten	€ / ha LF	32	36	29	32
4725	dar. zeitraumzugehörige Ust.	€ / ha LF	9	9	8	9
4900	dar. zeitraumfremde Erträge	€ / ha LF	88	67	88	81
Aufwand						
5100	Materialaufwand	€ / ha LF	916	929	865	904
5110	dar. Pflanzenproduktion	€ / ha LF	397	371	342	370
5111	dar. Saat- u. Pflanzgut	€ / ha LF	59	57	52	56
5112	dar. Düngemittel	€ / ha LF	178	163	148	163
5113	dar. Pflanzenschutz	€ / ha LF	116	112	104	111
5210	dar. Tierproduktion	€ / ha LF	221	275	271	255
5211	dar. Tierzukauf	€ / ha LF	17	42	66	42
5280	dar. Futtermittelzukauf	€ / ha LF	144	159	133	145
5292	dar. Tierarzt	€ / ha LF	23	28	26	26
5293	dar. Besamung	€ / ha LF	9	9	8	9
5294	dar. sonst. bezogene Leist. Tierprod.	€ / ha LF	16	21	21	19
5330	dar. Nebenbetr., Handel, Dienstleist.	€ / ha LF	37	17	15	23
5350	dar. sonst. Materialaufwand	€ / ha LF	258	266	237	254
5352	dar. Heizmat., Strom	€ / ha LF	31	31	29	30
5354	dar. Wasser, Abwasser	€ / ha LF	5	8	5	6
5355	dar. Treib- u. Schmierstoffe	€ / ha LF	139	138	113	130
5357	dar. Lohnarbeit, Masch.miete	€ / ha LF	79	87	88	85

Einzelunternehmen im Haupterwerb
Identische Verbundbetriebe von 2013/14 bis 2015/16

Blatt 4 von 4

Kennzahl	Bezeichnung	Maßeinheit	2013/14	2014/15	2015/16	Dreijähriger Durchschnitt
0001	Betriebe	Anzahl	22	22	22	
Aufwand						
5500	Personalaufwand (ohne BUV)	€ / ha LF	109	138	146	131
5501	Personalaufwand (ohne BUV)	€ / eAK	23.244	26.847	28.103	26.065
5600	Betriebswirtschaftliche AfA	€ / ha LF	297	333	326	319
5636	dar. Wirtschaftsgeb. u. baul. Anl.	€ / ha LF	81	80	68	77
5642	dar. Maschinen u. Geräte	€ / ha LF	155	188	188	177
5641	dar. Betriebsvorrichtungen	€ / ha LF	27	27	30	28
5700	Sonst. betriebl. Aufwand	€ / ha LF	489	493	454	479
5710	dar. Unterhaltung	€ / ha LF	148	165	154	156
5715	dar. Gebäude u. baul. Anlagen	€ / ha LF	32	41	38	37
5720	dar. techn. Anl., Masch., Fuhrp.	€ / ha LF	113	123	116	117
5730	dar. Betriebsversicherung	€ / ha LF	76	79	68	74
5731	dar. betriebliche Unfallversicherung	€ / ha LF	22	22	15	20
5742	dar. Pachten	€ / ha LF	108	106	116	110
5765	Pachtpreis / ha Pachtfläche	€ / ha	172	179	187	179
5764	dar. zeitraumzugehörige Vorsteuer	€ / ha LF	8	8	7	8
5770	dar. zeitraumfremder Aufwand	€ / ha LF	61	67	53	60
Unternehmensergebnis						
6000	Betriebsergebnis	€ / ha LF	431	394	293	373
4000	Betriebliche Erträge	€ / ha LF	2.243	2.287	2.085	2.205
5000	Betriebliche Aufwendungen	€ / ha LF	1.812	1.893	1.792	1.832
7000	Finanzergebnis	€ / ha LF	-60	-65	-55	-60
7230	dar. Zinsaufwand	€ / ha LF	65	67	53	62
7600	Außerordentliches Ergebnis	€ / ha LF	-3	6	0	1
7800	Steuern vom Einkommen u. Ertrag	€ / ha LF	0	0	0	0
7900	Sonstige Steuern	€ / ha LF	12	12	12	12
7910	Unternehmensertrag	€ / ha LF	2.250	2.301	2.087	2.213
7920	Unternehmensaufwand vor Steuern	€ / ha LF	1.894	1.978	1.861	1.911
Rentabilität						
9000	Gewinn/Jahresübersch. vor Steuern	€ / Betrieb	68.093	60.404	43.079	57.192
9000	Gewinn/Jahresübersch. vor Steuern	€ / ha LF	356	323	225	302
9004	Ordentliches Ergebnis	€ / Betrieb	63.362	59.331	37.179	53.291
9004	Ordentliches Ergebnis	€ / ha LF	332	317	195	281
9006	Gewinn + Personalaufwand (ohne BUV)	€ / AK	33.746	33.000	27.260	31.335
9007	Ordentliches Ergeb. + Personalaufw. (o. BUV)	€ / AK	31.953	32.589	24.997	29.846
9008	Ordentliches Ergeb. + Personalaufw. (o. BUV)	€ / ha LF	441	455	341	412
9013	Grundrente	€ / ha LF	138	121	19	93
9071	Betriebseinkommen	€ / ha LF	619	631	510	587
9073	Relative Faktorentlohnung	%	94,1	90,7	75,0	86,6
9103	Ordentliche Rentabilitätsrate	%	3,4	2,7	-2,8	1,1
9120	Gesamtkapitalrentabilität	%	2,7	2,2	-0,1	1,6
9131	Eigenkapitalrentabilität (ohne Boden)	%	0,8	0,0	0,0	0,3
Liquidität / Stabilität						
9601	Liquidität 1. Grades	%	48	33	74	51
9221	Cashflow I	€ / ha LF	894	695	629	739
9223	Cashflow III (zur Neufinanzierung verfügbar)	€ / ha LF	373	78	-4	149
9240	Kapitaldienst	€ / ha LF	378	486	354	406
9231	Langfristige Kapitaldienstgrenze	€ / ha LF	193	145	-92	82
9232	Mittelfristige Kapitaldienstgrenze	€ / ha LF	275	226	-23	159
9233	Kurzfristige Kapitaldienstgrenze	€ / ha LF	491	478	234	401
9241	Ausschöpf. d. langfr. Kapitaldienstgr.	%	196	335	<Null	48
9242	Ausschöpf. d. mittelfr. Kapitaldienstgr.	%	138	216	<Null	<Null
9243	Ausschöpf. d. kurzfr. Kapitaldienstgr.	%	77	102	152	110
9270	Eigenkapitalquote	%	65	63	63	64
9230	Eigenkapitalveränderung	€ / ha LF	126	103	-124	35
9239	Bereinigte Eigenkapitalveränderung	€ / ha LF	129	79	-144	22
9238	Bereinigte Eigenkapitalveränderung	€ / AK	9.362	5.681	-10.530	1.504
Unternehmerfamilie						
9502	Gesamteinkommen	€ / Betrieb	87.779	65.073	47.667	66.840
9503	Verfügbares Einkommen	€ / Betrieb	63.531	35.382	23.222	40.712
3210	Entnahmen Lebenshaltung	€ / Betrieb	19.805	23.713	23.536	22.352
3395	Nettoentnahmen	€ / nAK	24.172	23.529	40.719	29.473

Personengesellschaften
Identische Betriebe von 2013/14 bis 2015/16

Blatt 1 von 4

Kennzahl	Bezeichnung	Maßeinheit	2013/14	2014/15	2015/16	Dreijähriger Durchschnitt
0001	Betriebe	Anzahl	60	60	60	
Faktorausstattung						
1006	Wirtschaftliche Betriebsgröße	€/ ha LF	2.358	2.430	2.487	2.425
1030	Landw. genutzte Fläche (LF)	ha / Betrieb	286,7	288,2	289,4	288,1
1033	dar. zugepachtete LF (Netto)	ha / Betrieb	222,3	224,4	218,1	221,6
1150	Ackerfläche	% LF	81,2	81,5	81,2	81,3
1160	Dauergrünland	% LF	18,5	18,1	18,4	18,3
1056	Ertragsmesszahl	EMZ / a	43	42	42	43
1110	Arbeitskräfte insgesamt	AK / Betrieb	5,73	5,70	5,68	5,70
1113	dar. Familienarbeitskräfte	FAK / Betrieb	2,07	2,09	2,04	2,07
1120	Nicht entlohnte Arbeitskräfte	nAK / Betrieb	2,07	2,09	2,04	2,07
1114	AK-Besatz	AK / 100 ha LF	2,00	1,98	1,96	1,98
1130	Lohnansatz	€/ Betrieb	56.931	59.037	59.141	58.370
Produktionsstruktur						
1151	Ackerfläche (Anfang des Jahres)	ha AF / Betrieb	230,6	233,2	235,1	233,0
1210	dar. Getreide (ohne Körnermais)	% AF	54,0	52,1	53,2	53,1
1230	dar. Ölfrüchte, Hülsenfr., Faserpflanzen	% AF	18,8	19,8	19,6	19,4
1237	dar. Winterraps	% AF	18,0	18,6	17,0	17,9
1240	dar. Kartoffeln	% AF	0,1	0,1	0,1	0,1
1250	dar. Zuckerrüben	% AF	1,5	1,7	1,4	1,5
1271	dar. Silomais	% AF	11,0	11,6	11,0	11,2
1275	dar. sonst. Ackerfutter	% AF	9,6	9,6	8,9	9,4
1284	dar. nachwachs. Rohstoffe / Energiepflanzen	% AF	0,0	0,7	0,7	0,5
1300	Viehbesatz	VE / 100 ha LF	82,5	87,2	88,7	86,1
1330	dar. Rinder	VE / 100 ha LF	60,7	61,3	62,1	61,4
1335	dar. Milchkühe	VE / 100 ha LF	39,7	41,4	41,8	41,0
1336	dar. Mutter- und Ammenkühe	VE / 100 ha LF	1,8	1,6	1,5	1,7
1339	dar. Jung- und Mastvieh	VE / 100 ha LF	14,8	14,0	14,2	14,3
1350	dar. Schweine	VE / 100 ha LF	16,2	16,4	17,2	16,6
1351	dar. Mastschweine und Läufer	VE / 100 ha LF	9,1	8,4	8,7	8,7
1352	dar. Zuchtsauen	VE / 100 ha LF	2,6	2,8	2,6	2,7
1340	dar. Schafe	VE / 100 ha LF	0,5	0,5	0,5	0,5
1320	dar. Pferde	VE / 100 ha LF	0,3	0,3	0,3	0,3
1391	Rauhfuttermittelverzehr	GV / Betrieb	176,5	178,9	181,8	179,1
Erträge, Leistungen, Preise						
1411	Getreide (ohne Körnermais)	dt / ha	63	78	74	72
1420	dar. Weizen	dt / ha	71	84	80	78
1426	dar. Wintergerste	dt / ha	56	80	77	71
1427	dar. Sommergerste	dt / ha	48	61	50	53
1433	dar. Roggen	dt / ha	62	63	57	61
1434	dar. Triticale	dt / ha	61	60	51	57
1465	Raps	dt / ha	37	46	38	40
1472	Kartoffeln	dt / ha	230	312	215	253
1473	Zuckerrüben	dt / ha	584	765	700	683
1631	Milchleistung (4 % Fett)	kg / Kuh	9.088	8.881	9.075	9.015
1632	Milchleistung (nat. Fettgehalt)	kg / Kuh	9.028	8.999	9.205	9.077
1612	Lebend geborene Ferkel	Ferkel / Sau	34	30	32	32
1511	Getreideerlös insges. (netto; o. Körnermais)	€/ dt	17,33	15,77	15,22	16,11
1520	Weizenerlös (netto)	€/ dt	18,39	16,61	15,77	16,92
1526	Wintergersteerlös (netto)	€/ dt	15,30	14,27	14,30	14,62
1527	Sommergersteerlös (netto)	€/ dt	18,71	16,87	16,72	17,43
1533	Roggenerlös (netto)	€/ dt	14,47	13,65	13,24	13,79
1534	Triticaleerlös (netto)	€/ dt	13,88	13,24	12,74	13,29
1565	Rapselerlös (netto)	€/ dt	39,38	34,66	38,18	37,41
1572	Kartoffelerlös (netto)	€/ dt	21,32	11,84	18,30	17,15
1573	Zuckerrübenelerlös (netto)	€/ dt	5,08	2,59	3,59	3,75
1731	Milcherlös (netto bei 4 % Fett)	€/ dt	39,97	33,79	27,27	33,68
1732	Milcherlös (netto bei nat. Fettgehalt)	€/ dt	40,23	33,34	26,88	33,48

Personengesellschaften
Identische Betriebe von 2013/14 bis 2015/16

Blatt 2 von 4

Kennzahl	Bezeichnung	Maßeinheit	2013/14	2014/15	2015/16	Dreijähriger Durchschnitt
0001	Betriebe	Anzahl	60	60	60	
Bilanz						
2000	Summe Aktiva (Bilanzvermögen)	€ / Betrieb	1.564.046	1.563.840	1.599.843	1.575.910
2000	Summe Aktiva (Bilanzvermögen)	€ / ha LF	5.455	5.426	5.528	5.470
2100	Sachanlagen gesamt	€ / ha LF	3.588	3.738	3.897	3.741
2111	dar. Boden	€ / ha LF	1.265	1.416	1.674	1.452
2115	dar. Gebäude, baul. Anlagen	€ / ha LF	766	807	743	772
2120	dar. techn. Anlagen u. Maschinen	€ / ha LF	1.342	1.413	1.372	1.376
2130	dar. andere Anlagen insges.	€ / ha LF	41	49	36	42
2160	dar. Anlagen im Bau, Anzahlungen	€ / ha LF	164	45	65	92
2200	Finanzanlagen	€ / ha LF	102	93	92	96
2211	dar. Anteile an verbund. Untern.	€ / ha LF	0	0	0	0
2213	dar. Beteiligungen	€ / ha LF	74	65	60	66
2300	Tiervermögen	€ / ha LF	464	469	463	465
2320	dar. Rinder	€ / ha LF	415	428	425	422
2330	dar. Schweine	€ / ha LF	31	23	21	25
2400	Umlaufvermögen (ohne Tiere)	€ / ha LF	1.181	1.100	1.062	1.114
2410	dav. Vorräte	€ / ha LF	451	466	466	461
2412	dar. Feldinventar	€ / ha LF	389	392	387	389
2420	dav. Finanzumlaufvermögen	€ / ha LF	730	634	595	653
2431	dar. Forderungen aus Liefer. u. Leist.	€ / ha LF	287	284	275	282
2450	dar. Bank, Kasse	€ / ha LF	268	193	210	224
9041	Eigenkapital (+ 50% Sonderposten)	€ / ha LF	3.113	3.140	3.225	3.159
3600	dar. Geschäftsguth., gez. Kapital	€ / ha LF	0	0	0	0
3140	Sonderposten gesamt	€ / ha LF	339	280	278	299
3400	Rückstellungen	€ / ha LF	47	50	52	50
3500	Verbindlichkeiten	€ / ha LF	2.121	2.085	2.107	2.104
3510	dar. geg. Kreditinstituten	€ / ha LF	1.677	1.685	1.717	1.693
3521	dar. aus Lieferungen u. Leistungen	€ / ha LF	234	227	227	230
9280	Anlagenintensität	%	60	60	60	60
9281	Veralterungsgrad abnutzbares Anlagenverm.	%	44	40	38	41
9292	Fremdkapitaldeckung II	%	139	138	132	136
Investitionen, Finanzierung						
8300	Bruttoinvestitionen	€ / ha LF	695	565	339	533
8231	Zugang Boden	€ / ha LF	69	76	115	87
8232	Zugang Wirtschaftsgeb.u.baul. Anl.	€ / ha LF	9	55	4	23
8251	Zugang Anlagen im Bau, Anzahlung	€ / ha LF	288	111	66	155
8241	Zugang techn. Anlagen u. Masch.	€ / ha LF	291	262	144	233
2800	Veränderung Tiervermögen	€ / ha LF	3	11	-4	3
8400	Nettoinvestitionen	€ / ha LF	349	191	11	184
8401	Nettoinvestitionen	€ / AK	17.474	9.635	571	9.227
8404	Veränderung Sachanlageverm. (o. Boden)	%	15	5	-4	5
9314	Nettoverbindlichkeiten	€ / ha LF	1.391	1.451	1.512	1.451
9315	Veränd. Nettoverbindlichkeiten	€ / ha LF	114	33	31	59
9318	Tilg.von Verbindlk.ges.(incl.Verm.auseinand.)	€ / ha LF	251	340	310	300
2920	Veränd. Finanzumlaufvermögen	€ / ha LF	88	-63	-17	3
3822	Veränderung Sonder-AfA	€ / ha LF	-2	-2	-3	-2

Personengesellschaften
Identische Betriebe von 2013/14 bis 2015/16

Blatt 3 von 4

Kennzahl	Bezeichnung	Maßeinheit	2013/14	2014/15	2015/16	Dreijähriger Durchschnitt
0001	Betriebe	Anzahl	60	60	60	
Gewinn- und Verlustrechnung						
Ertrag						
4010	Umsatzerlöse	€ / ha LF	2.750	2.705	2.449	2.635
4100	dar. landwirtschaftl. Pflanzenprod.	€ / ha LF	734	806	748	763
4112	dar. Getreide (ohne Körnermais)	€ / ha LF	378	430	393	400
4120	dar. Ölfr., Hülsenfr., Faserpfl.	€ / ha LF	221	247	219	229
4130	dar. Kartoffeln	€ / ha LF	4	3	4	4
4140	dar. Zuckerrüben	€ / ha LF	37	27	28	30
4173	dar. nachwachs. Rohstoffe / Energiepfl.	€ / ha LF	0	7	8	5
4200	dar. Tierproduktion	€ / ha LF	1.846	1.715	1.511	1.691
4220	dar. Rinder	€ / ha LF	166	160	171	166
4230	dar. Milch	€ / ha LF	1.429	1.230	1.023	1.227
4240	dar. Schweine	€ / ha LF	182	145	133	153
4260	dar. Geflügel, Eier	€ / ha LF	59	163	166	129
4300	dar. Obst, Weinbau	€ / ha LF	0	0	0	0
4360	dar. Nebenbetr., Handel, Dienstleist.	€ / ha LF	155	165	169	163
4368	dar. Lohnarbeit, Masch.miete	€ / ha LF	19	23	20	21
4400	Bestandsveränderungen	€ / ha LF	4	26	-6	8
4500	Sonst. betr. Erträge	€ / ha LF	766	633	558	652
4510	dar. Zulagen u. Zuschüsse	€ / ha LF	571	484	358	471
4660	dar. betriebsbezogene Zahlungen	€ / ha LF	364	356	316	345
4670	dar. EU-Direktzahlungen (bis WJ 14/15 Betriebsprämie)	€ / ha LF	308	302	283	298
4671	dav. Basisprämie - gültig ab WJ 15/16	€ / ha LF	0	0	189	266
4672	dav. Greening-Prämie - gültig ab WJ 15/16	€ / ha LF	0	0	84	28
4673	dav. Umverteilungsprämie - gültig ab WJ 15/16	€ / ha LF	0	0	8	3
4674	dav. Förderung für Junglandwirte - gültig ab WJ 15/16	€ / ha LF	0	0	2	1
4680	dar. Ausgleichszulage	€ / ha LF	12	13	13	13
4690	dar. für umweltger. Agrarprod.	€ / ha LF	42	39	17	32
4698	dar. sonstige Zuschüsse	€ / ha LF	1	1	2	1
4520	dar. aufwandsbezogene Zahlungen	€ / ha LF	205	125	40	123
4560	dar. Agrardieselerstattung	€ / ha LF	27	25	26	26
4550	dar. Investitionszuschüsse	€ / ha LF	175	99	13	96
4722	dar. Mieten u. Pachten	€ / ha LF	21	20	19	20
4725	dar. zeitraumzugehörige Ust.	€ / ha LF	41	38	68	49
4900	dar. zeitraumfremde Erträge	€ / ha LF	32	27	38	32
Aufwand						
5100	Materialaufwand	€ / ha LF	1.573	1.584	1.449	1.536
5110	dar. Pflanzenproduktion	€ / ha LF	395	376	354	375
5111	dar. Saat- u. Pflanzgut	€ / ha LF	75	72	73	74
5112	dar. Düngemittel	€ / ha LF	158	142	136	145
5113	dar. Pflanzenschutz	€ / ha LF	110	106	98	105
5210	dar. Tierproduktion	€ / ha LF	791	837	753	794
5211	dar. Tierzukauf	€ / ha LF	115	163	121	133
5280	dar. Futtermittelzukauf	€ / ha LF	518	520	485	508
5292	dar. Tierarzt	€ / ha LF	65	59	57	60
5293	dar. Besamung	€ / ha LF	21	22	20	21
5294	dar. sonst. bezogene Leist. Tierprod.	€ / ha LF	44	46	45	45
5330	dar. Nebenbetr., Handel, Dienstleist.	€ / ha LF	22	20	23	21
5350	dar. sonst. Materialaufwand	€ / ha LF	364	351	320	345
5352	dar. Heizmat., Strom	€ / ha LF	80	76	78	78
5354	dar. Wasser, Abwasser	€ / ha LF	10	9	11	10
5355	dar. Treib- u. Schmierstoffe	€ / ha LF	149	140	115	135
5357	dar. Lohnarbeit, Masch.miete	€ / ha LF	120	122	111	118

Personengesellschaften
Identische Betriebe von 2013/14 bis 2015/16

Blatt 4 von 4

Kennzahl	Bezeichnung	Maßeinheit	2013/14	2014/15	2015/16	Dreijähriger Durchschnitt
0001	Betriebe	Anzahl	60	60	60	
Aufwand						
5500	Personalaufwand (ohne BUV)	€ / ha LF	296	302	324	307
5501	Personalaufwand (ohne BUV)	€ / eAK	23.149	24.064	25.691	24.301
5600	Betriebswirtschaftliche AfA	€ / ha LF	300	320	309	309
5636	dar. Wirtschaftsgeb. u. baul. Anl.	€ / ha LF	60	69	70	67
5642	dar. Maschinen u. Geräte	€ / ha LF	141	158	162	154
5641	dar. Betriebsvorrichtungen	€ / ha LF	63	67	62	64
5700	Sonst. betriebl. Aufwand	€ / ha LF	736	668	580	661
5710	dar. Unterhaltung	€ / ha LF	187	178	167	177
5715	dar. Gebäude u. baul. Anlagen	€ / ha LF	53	54	45	51
5720	dar. techn. Anl., Masch., Fuhrp.	€ / ha LF	129	122	122	124
5730	dar. Betriebsversicherung	€ / ha LF	83	83	80	82
5731	dar. betriebliche Unfallversicherung	€ / ha LF	23	22	18	21
5742	dar. Pachten	€ / ha LF	148	147	150	148
5765	Pachtpreis / ha Pachtfläche	€ / ha	215	211	220	215
5764	dar. zeitraumzugehörige Vorsteuer	€ / ha LF	32	30	57	40
5770	dar. zeitraumfremder Aufwand	€ / ha LF	34	43	33	37
Unternehmensergebnis						
6000	Betriebsergebnis	€ / ha LF	615	490	343	482
4000	Betriebliche Erträge	€ / ha LF	3.520	3.363	3.001	3.295
5000	Betriebliche Aufwendungen	€ / ha LF	2.905	2.874	2.658	2.812
7000	Finanzergebnis	€ / ha LF	-54	-54	-53	-54
7230	dar. Zinsaufwand	€ / ha LF	60	59	57	58
7600	Außerordentliches Ergebnis	€ / ha LF	1	0	0	1
7800	Steuern vom Einkommen u. Ertrag	€ / ha LF	0	0	0	0
7900	Sonstige Steuern	€ / ha LF	7	6	6	6
7910	Unternehmensertrag	€ / ha LF	3.528	3.370	3.009	3.302
7920	Unternehmensaufwand vor Steuern	€ / ha LF	2.973	2.940	2.724	2.879
Rentabilität						
9000	Gewinn/Jahresübersch. vor Steuern	€ / Betrieb	159.188	123.831	82.498	121.839
9000	Gewinn/Jahresübersch. vor Steuern	€ / ha LF	555	430	285	423
9004	Ordentliches Ergebnis	€ / Betrieb	159.406	128.482	80.926	122.938
9004	Ordentliches Ergebnis	€ / ha LF	556	446	280	427
9006	Gewinn + Personalaufwand (ohne BUV)	€ / AK	42.564	36.949	31.002	36.838
9007	Ordentliches Ergeb. + Personalaufw. (o. BUV)	€ / AK	42.602	37.764	30.726	37.031
9008	Ordentliches Ergeb. + Personalaufw. (o. BUV)	€ / ha LF	852	747	603	734
9071	Betriebseinkommen	€ / ha LF	1.075	972	824	957
9073	Relative Faktorentlohnung	%	127,9	113,7	94,1	111,9
9103	Ordentliche Rentabilitätsrate	%	10,1	7,2	2,5	6,6
9120	Gesamtkapitalrentabilität	%	7,6	5,5	2,4	5,2
9131	Eigenkapitalrentabilität (ohne Boden)	%	16,5	10,6	0,7	9,3
Liquidität / Stabilität						
9601	Liquidität 1. Grades	%	74	58	55	62
9221	Cashflow I	€ / ha LF	989	890	600	827
9223	Cashflow III (zur Neufinanzierung verfügbar)	€ / ha LF	480	342	116	312
9240	Kapitaldienst	€ / ha LF	310	399	366	359
9231	Langfristige Kapitaldienstgrenze	€ / ha LF	364	280	154	266
9232	Mittelfristige Kapitaldienstgrenze	€ / ha LF	425	350	225	333
9233	Kurzfristige Kapitaldienstgrenze	€ / ha LF	665	600	463	576
9241	Ausschöpf. d. langfr. Kapitaldienstgr.	%	85	143	238	155
9242	Ausschöpf. d. mittelfr. Kapitaldienstgr.	%	73	114	163	117
9243	Ausschöpf. d. kurzfr. Kapitaldienstgr.	%	47	67	79	64
9270	Eigenkapitalquote	%	57	58	58	58
9230	Eigenkapitalveränderung	€ / ha LF	180	117	-10	96
9239	Bereinigte Eigenkapitalveränderung	€ / ha LF	305	221	98	208
9238	Bereinigte Eigenkapitalveränderung	€ / AK	15.241	11.154	4.972	10.456
Unternehmerfamilie						
9502	Gesamteinkommen	€ / Betrieb	160.834	125.443	82.821	123.033
9503	Verfügbares Einkommen	€ / Betrieb	122.143	91.614	55.057	89.605
3210	Entnahmen Lebenshaltung	€ / Betrieb	34.773	30.252	27.949	30.991
3395	Nettoentnahmen	€ / nAK	37.439	30.083	26.194	31.239

Personengesellschaften
Identische Ackerbaubetriebe von 2013/14 bis 2015/16

Blatt 1 von 4

Kennzahl	Bezeichnung	Maßeinheit	2013/14	2014/15	2015/16	Dreijähriger Durchschnitt
0001	Betriebe	Anzahl	12	12	12	
Faktorausstattung						
1006	Wirtschaftliche Betriebsgröße	€/ ha LF	1.610	1.543	1.703	1.619
1030	Landw. genutzte Fläche (LF)	ha / Betrieb	363,4	364,4	366,4	364,8
1033	dar. zugepachtete LF (Netto)	ha / Betrieb	281,9	264,7	233,2	259,9
1150	Ackerfläche	% LF	91,7	91,5	91,4	91,5
1160	Dauergrünland	% LF	7,9	8,0	8,0	8,0
1056	Ertragsmesszahl	EMZ / a	50	49	49	49
1110	Arbeitskräfte insgesamt	AK / Betrieb	3,86	3,83	3,98	3,89
1113	dar. Familienarbeitskräfte	FAK / Betrieb	1,79	1,84	1,75	1,79
1120	Nicht entlohnte Arbeitskräfte	nAK / Betrieb	1,79	1,84	1,75	1,79
1114	AK-Besatz	AK / 100 ha LF	1,06	1,05	1,09	1,07
1130	Lohnansatz	€/ Betrieb	49.199	52.147	51.474	50.940
Produktionsstruktur						
1151	Ackerfläche (Anfang des Jahres)	ha AF / Betrieb	334,8	332,4	335,7	334,3
1210	dar. Getreide (ohne Körnermais)	% AF	63,1	64,0	63,5	63,5
1230	dar. Ölfrüchte, Hülsenfr., Faserpflanzen	% AF	23,6	27,3	27,2	26,0
1237	dar. Winterraps	% AF	21,7	23,8	22,0	22,5
1240	dar. Kartoffeln	% AF	0,2	0,3	0,3	0,3
1250	dar. Zuckerrüben	% AF	2,5	2,9	2,3	2,6
1271	dar. Silomais	% AF	1,1	0,9	1,0	1,0
1275	dar. sonst. Ackerfutter	% AF	2,0	1,9	1,2	1,7
1284	dar. nachwachs. Rohstoffe / Energiepflanzen	% AF	0,0	0,0	0,0	0,0
1300	Viehbesatz	VE / 100 ha LF	6,6	6,2	5,3	6,0
1330	dar. Rinder	VE / 100 ha LF	6,6	6,2	5,2	6,0
1335	dar. Milchkühe	VE / 100 ha LF	0,0	0,0	0,0	0,0
1336	dar. Mutter- und Ammenkühe	VE / 100 ha LF	3,3	2,9	2,7	2,9
1339	dar. Jung- und Mastvieh	VE / 100 ha LF	2,5	2,6	2,2	2,4
1350	dar. Schweine	VE / 100 ha LF	0,0	0,0	0,0	0,0
1351	dar. Mastschweine und Läufer	VE / 100 ha LF	0,0	0,0	0,0	0,0
1352	dar. Zuchtsauen	VE / 100 ha LF	0,0	0,0	0,0	0,0
1340	dar. Schafe	VE / 100 ha LF	0,0	0,0	0,0	0,0
1320	dar. Pferde	VE / 100 ha LF	0,0	0,0	0,0	0,0
1391	Rauhfuttermittelverzehr	GV / Betrieb	23,7	22,4	19,0	21,7
Erträge, Leistungen, Preise						
1411	Getreide (ohne Körnermais)	dt / ha	68	86	81	78
1420	dar. Weizen	dt / ha	76	91	86	84
1426	dar. Wintergerste	dt / ha	57	86	80	74
1427	dar. Sommergerste	dt / ha	46	72	71	63
1433	dar. Roggen	dt / ha	67	68	58	64
1434	dar. Triticale	dt / ha	46	48	90	62
1465	Raps	dt / ha	37	45	36	40
1472	Kartoffeln	dt / ha	237	283	196	239
1473	Zuckerrüben	dt / ha	676	877	706	753
1631	Milchleistung (4 % Fett)	kg / Kuh				
1632	Milchleistung (nat. Fettgehalt)	kg / Kuh				
1612	Lebend geborene Ferkel	Ferkel / Sau				
1511	Getreideerlös insges. (netto; o. Körnermais)	€/ dt	17,30	16,13	15,19	16,21
1520	Weizenerlös (netto)	€/ dt	18,79	17,02	15,85	17,22
1526	Wintergersteerlös (netto)	€/ dt	15,03	14,50	14,33	14,62
1527	Sommergersteerlös (netto)	€/ dt	17,47	15,28	15,57	16,11
1533	Roggenerlös (netto)	€/ dt	14,11	14,40	12,78	13,76
1534	Triticaleerlös (netto)	€/ dt	15,00	14,00	14,00	14,33
1565	Rapselerlös (netto)	€/ dt	39,45	35,64	39,28	38,12
1572	Kartoffelerlös (netto)	€/ dt	22,23	11,33	22,81	18,79
1573	Zuckerrübenelerlös (netto)	€/ dt	5,00	2,41	3,86	3,76
1731	Milcherlös (netto bei 4 % Fett)	€/ dt				
1732	Milcherlös (netto bei nat. Fettgehalt)	€/ dt				

Personengesellschaften
Identische Ackerbaubetriebe von 2013/14 bis 2015/16

Blatt 2 von 4

Kennzahl	Bezeichnung	Maßeinheit	2013/14	2014/15	2015/16	Dreijähriger Durchschnitt
0001	Betriebe	Anzahl	12	12	12	
Bilanz						
2000	Summe Aktiva (Bilanzvermögen)	€ / Betrieb	1.217.650	1.229.444	1.448.138	1.298.410
2000	Summe Aktiva (Bilanzvermögen)	€ / ha LF	3.350	3.374	3.952	3.559
2100	Sachanlagen gesamt	€ / ha LF	2.392	2.452	2.965	2.603
2111	dar. Boden	€ / ha LF	1.359	1.401	1.916	1.559
2115	dar. Gebäude, baul. Anlagen	€ / ha LF	162	160	156	159
2120	dar. techn. Anlagen u. Maschinen	€ / ha LF	836	824	846	835
2130	dar. andere Anlagen insges.	€ / ha LF	26	63	37	42
2160	dar. Anlagen im Bau, Anzahlungen	€ / ha LF	1	1	7	3
2200	Finanzanlagen	€ / ha LF	77	77	71	75
2211	dar. Anteile an verbund. Untern.	€ / ha LF	0	0	0	0
2213	dar. Beteiligungen	€ / ha LF	73	73	67	71
2300	Tiervermögen	€ / ha LF	43	38	31	38
2320	dar. Rinder	€ / ha LF	43	38	31	38
2330	dar. Schweine	€ / ha LF	0	0	0	0
2400	Umlaufvermögen (ohne Tiere)	€ / ha LF	815	787	875	826
2410	dav. Vorräte	€ / ha LF	478	503	515	499
2412	dar. Feldinventar	€ / ha LF	467	476	467	470
2420	dav. Finanzumlaufvermögen	€ / ha LF	338	284	360	327
2431	dar. Forderungen aus Liefer. u. Leist.	€ / ha LF	76	85	154	105
2450	dar. Bank, Kasse	€ / ha LF	166	107	120	131
9041	Eigenkapital (+ 50% Sonderposten)	€ / ha LF	2.544	2.741	3.293	2.859
3600	dar. Geschäftsguth., gez. Kapital	€ / ha LF	0	0	0	0
3140	Sonderposten gesamt	€ / ha LF	36	46	126	69
3400	Rückstellungen	€ / ha LF	55	61	58	58
3500	Verbindlichkeiten	€ / ha LF	727	547	539	604
3510	dar. geg. Kreditinstituten	€ / ha LF	586	418	429	478
3521	dar. aus Lieferungen u. Leistungen	€ / ha LF	108	99	84	97
9280	Anlagenintensität	%	56	58	55	56
9281	Veralterungsgrad abnutzbares Anlagenverm.	%	40	39	37	39
9292	Fremdkapitaldeckung II	%	226	286	284	266
Investitionen, Finanzierung						
8300	Bruttoinvestitionen	€ / ha LF	299	247	215	254
8231	Zugang Boden	€ / ha LF	13	20	14	16
8232	Zugang Wirtschaftsgeb.u.baul. Anl.	€ / ha LF	2	15	0	6
8251	Zugang Anlagen im Bau, Anzahlung	€ / ha LF	49	75	17	47
8241	Zugang techn. Anlagen u. Masch.	€ / ha LF	239	63	155	152
2800	Veränderung Tiervermögen	€ / ha LF	0	-5	-7	-4
8400	Nettoinvestitionen	€ / ha LF	123	59	-26	52
8401	Nettoinvestitionen	€ / AK	11.552	5.578	-2.407	4.907
8404	Veränderung Sachanlageverm. (o. Boden)	%	15	2	-2	5
9314	Nettoverbindlichkeiten	€ / ha LF	389	263	179	277
9315	Veränd. Nettoverbindlichkeiten	€ / ha LF	-3	-133	-176	-104
9318	Tilg.von Verbindl.ges.(incl.Verm.auseinand.)	€ / ha LF	273	176	175	208
2920	Veränd. Finanzumlaufvermögen	€ / ha LF	-1	-54	92	12
3822	Veränderung Sonder-Afa	€ / ha LF	-3	-4	-3	-3

Personengesellschaften
Identische Ackerbaubetriebe von 2013/14 bis 2015/16

Blatt 3 von 4

Kennzahl	Bezeichnung	Maßeinheit	2013/14	2014/15	2015/16	Dreijähriger Durchschnitt
0001	Betriebe	Anzahl	12	12	12	
Gewinn- und Verlustrechnung						
Ertrag						
4010	Umsatzerlöse	€/ ha LF	1.273	1.433	1.336	1.347
4100	dar. landwirtschaftl. Pflanzenprod.	€/ ha LF	1.175	1.300	1.187	1.221
4112	dar. Getreide (ohne Körnermais)	€/ ha LF	685	785	676	716
4120	dar. Ölfr., Hülsenfr., Faserpfl.	€/ ha LF	318	377	347	347
4130	dar. Kartoffeln	€/ ha LF	11	8	11	10
4140	dar. Zuckerrüben	€/ ha LF	78	56	57	64
4173	dar. nachwachs. Rohstoffe / Energiepfl.	€/ ha LF	0	0	0	0
4200	dar. Tierproduktion	€/ ha LF	36	34	34	35
4220	dar. Rinder	€/ ha LF	36	34	34	35
4230	dar. Milch	€/ ha LF	0	0	0	0
4240	dar. Schweine	€/ ha LF	0	0	0	0
4260	dar. Geflügel, Eier	€/ ha LF	0	0	0	0
4300	dar. Obst, Weinbau	€/ ha LF	0	0	0	0
4360	dar. Nebenbetr., Handel, Dienstleist.	€/ ha LF	19	28	42	30
4368	dar. Lohnarbeit, Masch.miete	€/ ha LF	17	22	19	19
4400	Bestandsveränderungen	€/ ha LF	-21	25	4	3
4500	Sonst. betr. Erträge	€/ ha LF	618	521	548	563
4510	dar. Zulagen u. Zuschüsse	€/ ha LF	403	387	321	370
4660	dar. betriebsbezogene Zahlungen	€/ ha LF	381	368	300	349
4670	dar. EU-Direktzahlungen (bis WJ 14/15 Betriebsprämie)	€/ ha LF	313	302	282	299
4671	dav. Basisprämie - gültig ab WJ 15/16	€/ ha LF	0	0	189	268
4672	dav. Greening-Prämie - gültig ab WJ 15/16	€/ ha LF	0	0	87	29
4673	dav. Umverteilungsprämie - gültig ab WJ 15/16	€/ ha LF	0	0	5	2
4674	dav. Förderung für Junglandwirte - gültig ab WJ 15/16	€/ ha LF	0	0	0	0
4680	dar. Ausgleichszulage	€/ ha LF	2	3	4	3
4690	dar. für umweltger. Agrarprod.	€/ ha LF	63	61	9	44
4698	dar. sonstige Zuschüsse	€/ ha LF	1	2	5	3
4520	dar. aufwandsbezogene Zahlungen	€/ ha LF	22	17	20	20
4560	dar. Agrardieselerstattung	€/ ha LF	22	15	20	19
4550	dar. Investitionszuschüsse	€/ ha LF	0	2	0	1
4722	dar. Mieten u. Pachten	€/ ha LF	3	3	3	3
4725	dar. zeitraumzugehörige Ust.	€/ ha LF	65	67	64	65
4900	dar. zeitraumfremde Erträge	€/ ha LF	51	40	110	67
Aufwand						
5100	Materialaufwand	€/ ha LF	701	663	648	671
5110	dar. Pflanzenproduktion	€/ ha LF	518	478	458	485
5111	dar. Saat- u. Pflanzgut	€/ ha LF	80	78	79	79
5112	dar. Düngemittel	€/ ha LF	225	193	205	208
5113	dar. Pflanzenschutz	€/ ha LF	156	152	136	148
5210	dar. Tierproduktion	€/ ha LF	10	9	8	9
5211	dar. Tierzukauf	€/ ha LF	5	3	2	4
5280	dar. Futtermittelzukauf	€/ ha LF	2	2	2	2
5292	dar. Tierarzt	€/ ha LF	1	1	1	1
5293	dar. Besamung	€/ ha LF	0	0	0	0
5294	dar. sonst. bezogene Leist. Tierprod.	€/ ha LF	2	2	2	2
5330	dar. Nebenbetr., Handel, Dienstleist.	€/ ha LF	3	7	23	11
5350	dar. sonst. Materialaufwand	€/ ha LF	169	168	159	165
5352	dar. Heizmat., Strom	€/ ha LF	7	10	10	9
5354	dar. Wasser, Abwasser	€/ ha LF	1	1	1	1
5355	dar. Treib- u. Schmierstoffe	€/ ha LF	102	100	89	97
5357	dar. Lohnarbeit, Masch.miete	€/ ha LF	53	52	55	53

Personengesellschaften
Identische Ackerbaubetriebe von 2013/14 bis 2015/16

Blatt 4 von 4

Kennzahl	Bezeichnung	Maßeinheit	2013/14	2014/15	2015/16	Dreijähriger Durchschnitt
0001	Betriebe	Anzahl	12	12	12	
Aufwand						
5500	Personalaufwand (ohne BUV)	€ / ha LF	97	98	132	109
5501	Personalaufwand (ohne BUV)	€ / eAK	17.098	18.093	21.591	18.928
5600	Betriebswirtschaftliche AfA	€ / ha LF	145	176	185	169
5636	dar. Wirtschaftsgeb. u. baul. Anl.	€ / ha LF	16	16	17	16
5642	dar. Maschinen u. Geräte	€ / ha LF	114	142	154	137
5641	dar. Betriebsvorrichtungen	€ / ha LF	5	5	4	5
5700	Sonst. betriebl. Aufwand	€ / ha LF	397	414	521	444
5710	dar. Unterhaltung	€ / ha LF	90	88	123	100
5715	dar. Gebäude u. baul. Anlagen	€ / ha LF	25	18	28	23
5720	dar. techn. Anl., Masch., Fuhrp.	€ / ha LF	65	71	95	77
5730	dar. Betriebsversicherung	€ / ha LF	54	52	51	52
5731	dar. betriebliche Unfallversicherung	€ / ha LF	12	10	8	10
5742	dar. Pachten	€ / ha LF	112	119	131	121
5765	Pachtpreis / ha Pachtfläche	€ / ha	215	233	265	237
5764	dar. zeitraumzugehörige Vorsteuer	€ / ha LF	59	55	56	57
5770	dar. zeitraumfremder Aufwand	€ / ha LF	34	49	113	65
Unternehmensergebnis						
6000	Betriebsergebnis	€ / ha LF	530	628	402	520
4000	Betriebliche Erträge	€ / ha LF	1.870	1.979	1.888	1.912
5000	Betriebliche Aufwendungen	€ / ha LF	1.340	1.351	1.486	1.392
7000	Finanzergebnis	€ / ha LF	-10	-10	-10	-10
7230	dar. Zinsaufwand	€ / ha LF	17	14	13	15
7600	Außerordentliches Ergebnis	€ / ha LF	-1	0	0	0
7800	Steuern vom Einkommen u. Ertrag	€ / ha LF	0	0	0	0
7900	Sonstige Steuern	€ / ha LF	5	6	5	5
7910	Unternehmensertrag	€ / ha LF	1.878	1.983	1.890	1.917
7920	Unternehmensaufwand vor Steuern	€ / ha LF	1.363	1.372	1.503	1.413
Rentabilität						
9000	Gewinn/Jahresübersch. vor Steuern	€ / Betrieb	187.169	222.847	141.801	183.939
9000	Gewinn/Jahresübersch. vor Steuern	€ / ha LF	515	612	387	505
9004	Ordentliches Ergebnis	€ / Betrieb	181.159	226.172	142.740	183.357
9004	Ordentliches Ergebnis	€ / ha LF	498	621	390	503
9006	Gewinn + Personalaufwand (ohne BUV)	€ / AK	57.716	67.613	47.734	57.688
9007	Ordentliches Ergeb. + Personalaufw. (o. BUV)	€ / AK	56.158	68.482	47.970	57.536
9008	Ordentliches Ergeb. + Personalaufw. (o. BUV)	€ / ha LF	596	719	521	612
9071	Betriebseinkommen	€ / ha LF	733	860	671	755
9073	Relative Faktorentlohnung	%	151,9	168,3	115,8	145,4
9103	Ordentliche Rentabilitätsrate	%	19,3	24,1	13,2	18,9
9120	Gesamtkapitalrentabilität	%	11,4	14,6	6,6	10,9
9131	Eigenkapitalrentabilität (ohne Boden)	%	24,6	29,6	10,2	21,5
Liquidität / Stabilität						
9601	Liquidität 1. Grades	%	62	69	78	70
9221	Cashflow I	€ / ha LF	700	782	681	721
9223	Cashflow III (zur Neufinanzierung verfügbar)	€ / ha LF	190	282	216	229
9240	Kapitaldienst	€ / ha LF	290	191	188	223
9231	Langfristige Kapitaldienstgrenze	€ / ha LF	206	338	118	220
9232	Mittelfristige Kapitaldienstgrenze	€ / ha LF	222	354	135	237
9233	Kurzfristige Kapitaldienstgrenze	€ / ha LF	353	515	304	391
9241	Ausschöpf. d. langfr. Kapitaldienstgr.	%	141	57	160	119
9242	Ausschöpf. d. mittelfr. Kapitaldienstgr.	%	131	54	139	108
9243	Ausschöpf. d. kurzfr. Kapitaldienstgr.	%	82	37	62	60
9270	Eigenkapitalquote	%	76	81	83	80
9230	Eigenkapitalveränderung	€ / ha LF	130	180	117	142
9239	Bereinigte Eigenkapitalveränderung	€ / ha LF	189	323	104	206
9238	Bereinigte Eigenkapitalveränderung	€ / AK	17.805	30.790	9.613	19.403
Unternehmerfamilie						
9502	Gesamteinkommen	€ / Betrieb	188.993	226.806	141.453	185.750
9503	Verfügbares Einkommen	€ / Betrieb	90.073	149.833	80.092	106.666
3210	Entnahmen Lebenshaltung	€ / Betrieb	39.491	47.233	39.120	41.948
3395	Nettoentnahmen	€ / nAK	50.032	65.689	62.592	59.438

Personengesellschaften
Identische Futterbaubetriebe von 2013/14 bis 2015/16

Blatt 1 von 4

Kennzahl	Bezeichnung	Maßeinheit	2013/14	2014/15	2015/16	Dreijähriger Durchschnitt
0001	Betriebe	Anzahl	30	30	30	
Faktorausstattung						
1006	Wirtschaftliche Betriebsgröße	€/ ha LF	3.248	3.346	3.369	3.321
1030	Landw. genutzte Fläche (LF)	ha / Betrieb	230,1	232,0	233,6	231,9
1033	dar. zugepachtete LF (Netto)	ha / Betrieb	181,2	181,4	179,3	180,6
1150	Ackerfläche	% LF	72,1	72,1	71,4	71,8
1160	Dauergrünland	% LF	27,4	27,4	28,1	27,7
1056	Ertragsmesszahl	EMZ / a	41	40	40	41
1110	Arbeitskräfte insgesamt	AK / Betrieb	6,81	6,66	6,56	6,68
1113	dar. Familienarbeitskräfte	FAK / Betrieb	2,23	2,23	2,17	2,21
1120	Nicht entlohnte Arbeitskräfte	nAK / Betrieb	2,23	2,23	2,17	2,21
1114	AK-Besatz	AK / 100 ha LF	2,96	2,87	2,81	2,88
1130	Lohnansatz	€/ Betrieb	60.858	62.290	62.174	61.774
Produktionsstruktur						
1151	Ackerfläche (Anfang des Jahres)	ha AF / Betrieb	161,8	166,3	166,6	164,9
1210	dar. Getreide (ohne Körnermais)	% AF	43,4	41,3	42,6	42,4
1230	dar. Ölfrüchte, Hülsenfr., Faserpflanzen	% AF	12,4	10,6	11,5	11,5
1237	dar. Winterraps	% AF	12,3	10,3	9,6	10,7
1240	dar. Kartoffeln	% AF	0,0	0,0	0,0	0,0
1250	dar. Zuckerrüben	% AF	1,5	1,4	1,2	1,4
1271	dar. Silomais	% AF	18,7	19,8	18,5	19,0
1275	dar. sonst. Ackerfutter	% AF	21,1	21,4	21,2	21,3
1284	dar. nachwachs. Rohstoffe / Energiepflanzen	% AF	0,0	0,0	0,0	0,0
1300	Viehbesatz	VE / 100 ha LF	132,6	133,2	137,7	134,5
1330	dar. Rinder	VE / 100 ha LF	124,1	125,6	129,0	126,2
1335	dar. Milchkühe	VE / 100 ha LF	85,6	89,7	91,1	88,8
1336	dar. Mutter- und Ammenkühe	VE / 100 ha LF	0,7	0,6	0,7	0,7
1339	dar. Jung- und Mastvieh	VE / 100 ha LF	29,0	26,5	27,5	27,7
1350	dar. Schweine	VE / 100 ha LF	8,2	7,2	8,3	7,9
1351	dar. Mastschweine und Läufer	VE / 100 ha LF	6,5	5,5	6,2	6,1
1352	dar. Zuchtsauen	VE / 100 ha LF	0,9	0,7	0,3	0,7
1340	dar. Schafe	VE / 100 ha LF	0,0	0,0	0,0	0,0
1320	dar. Pferde	VE / 100 ha LF	0,3	0,3	0,3	0,3
1391	Rauhfuttermittelverzehr	GV / Betrieb	286,0	291,8	301,9	293,2
Erträge, Leistungen, Preise						
1411	Getreide (ohne Körnermais)	dt / ha	57	72	71	66
1420	dar. Weizen	dt / ha	63	78	78	73
1426	dar. Wintergerste	dt / ha	49	73	72	65
1427	dar. Sommergerste	dt / ha	46	54	52	51
1433	dar. Roggen	dt / ha	49	54	47	50
1434	dar. Triticale	dt / ha	67	68	63	66
1465	Raps	dt / ha	37	46	38	40
1472	Kartoffeln	dt / ha	110	118	230	153
1473	Zuckerrüben	dt / ha	439	546	604	530
1631	Milchleistung (4 % Fett)	kg / Kuh	9.159	8.916	9.091	9.055
1632	Milchleistung (nat. Fettgehalt)	kg / Kuh	9.124	9.065	9.273	9.154
1612	Lebend geborene Ferkel	Ferkel / Sau	25	26	26	26
1511	Getreideerlös insges. (netto; o. Körnermais)	€/ dt	16,48	15,04	14,78	15,43
1520	Weizenerlös (netto)	€/ dt	17,08	15,87	15,25	16,07
1526	Wintergersteerlös (netto)	€/ dt	14,83	13,59	13,91	14,11
1527	Sommergersteerlös (netto)	€/ dt	19,68	15,80	16,42	17,30
1533	Roggenerlös (netto)	€/ dt	12,24	11,49	11,00	11,58
1534	Triticaleerlös (netto)	€/ dt	13,36	12,79	11,99	12,71
1565	Rapselerlös (netto)	€/ dt	38,29	33,23	37,89	36,47
1572	Kartoffelerlös (netto)	€/ dt	20,96	20,77	15,61	19,11
1573	Zuckerrübenelerlös (netto)	€/ dt	5,51	3,09	3,49	4,03
1731	Milcherlös (netto bei 4 % Fett)	€/ dt	40,10	34,08	27,44	33,87
1732	Milcherlös (netto bei nat. Fettgehalt)	€/ dt	40,25	33,52	26,90	33,56

Personengesellschaften
Identische Futterbaubetriebe von 2013/14 bis 2015/16

Blatt 2 von 4

Kennzahl	Bezeichnung	Maßeinheit	2013/14	2014/15	2015/16	Dreijähriger Durchschnitt
0001	Betriebe	Anzahl	30	30	30	
Bilanz						
2000	Summe Aktiva (Bilanzvermögen)	€ / Betrieb	1.602.384	1.582.239	1.527.456	1.570.693
2000	Summe Aktiva (Bilanzvermögen)	€ / ha LF	6.963	6.820	6.538	6.774
2100	Sachanlagen gesamt	€ / ha LF	4.014	4.268	4.146	4.142
2111	dar. Boden	€ / ha LF	1.094	1.191	1.284	1.190
2115	dar. Gebäude, baul. Anlagen	€ / ha LF	1.008	1.314	1.206	1.176
2120	dar. techn. Anlagen u. Maschinen	€ / ha LF	1.504	1.692	1.591	1.596
2130	dar. andere Anlagen insges.	€ / ha LF	36	35	29	33
2160	dar. Anlagen im Bau, Anzahlungen	€ / ha LF	361	25	27	138
2200	Finanzanlagen	€ / ha LF	169	147	137	151
2211	dar. Anteile an verbund. Untern.	€ / ha LF	0	0	0	0
2213	dar. Beteiligungen	€ / ha LF	113	91	82	95
2300	Tiervermögen	€ / ha LF	871	903	906	893
2320	dar. Rinder	€ / ha LF	844	881	895	873
2330	dar. Schweine	€ / ha LF	21	17	8	15
2400	Umlaufvermögen (ohne Tiere)	€ / ha LF	1.654	1.463	1.324	1.480
2410	dav. Vorräte	€ / ha LF	439	458	456	451
2412	dar. Feldinventar	€ / ha LF	335	333	332	333
2420	dav. Finanzumlaufvermögen	€ / ha LF	1.215	1.005	868	1.029
2431	dar. Forderungen aus Liefer. u. Leist.	€ / ha LF	486	509	435	477
2450	dar. Bank, Kasse	€ / ha LF	424	236	273	311
9041	Eigenkapital (+ 50% Sonderposten)	€ / ha LF	4.210	3.900	3.730	3.947
3600	dar. Geschäftsguth., gez. Kapital	€ / ha LF	0	0	0	0
3140	Sonderposten gesamt	€ / ha LF	547	593	554	565
3400	Rückstellungen	€ / ha LF	59	58	54	57
3500	Verbindlichkeiten	€ / ha LF	2.419	2.543	2.467	2.476
3510	dar. geg. Kreditinstituten	€ / ha LF	1.882	2.066	1.992	1.980
3521	dar. aus Lieferungen u. Leistungen	€ / ha LF	252	269	291	271
9280	Anlagenintensität	%	57	58	57	57
9281	Veralterungsgrad abnutzbares Anlagenverm.	%	43	41	37	40
9292	Fremdkapitaldeckung II	%	163	147	143	151
Investitionen, Finanzierung						
8300	Bruttoinvestitionen	€ / ha LF	750	825	220	598
8231	Zugang Boden	€ / ha LF	11	92	53	52
8232	Zugang Wirtschaftsgeb.u.baul. Anl.	€ / ha LF	21	127	7	52
8251	Zugang Anlagen im Bau, Anzahlung	€ / ha LF	389	163	28	194
8241	Zugang techn. Anlagen u. Masch.	€ / ha LF	277	341	127	248
2800	Veränderung Tiervermögen	€ / ha LF	7	39	7	18
8400	Nettoinvestitionen	€ / ha LF	289	177	-153	104
8401	Nettoinvestitionen	€ / AK	9.769	6.152	-5.467	3.485
8404	Veränderung Sachanlageverm. (o. Boden)	%	14	8	-7	5
9314	Nettoverbindlichkeiten	€ / ha LF	1.204	1.538	1.599	1.447
9315	Veränd. Nettoverbindlichkeiten	€ / ha LF	66	258	44	123
9318	Tilg.von Verbindlk.ges.(incl.Verm.auseinand.)	€ / ha LF	241	394	387	341
2920	Veränd. Finanzumlaufvermögen	€ / ha LF	263	-128	-92	14
3822	Veränderung Sonder-AfA	€ / ha LF	-5	-3	-4	-4

Personengesellschaften
Identische Futterbaubetriebe von 2013/14 bis 2015/16

Blatt 3 von 4

Kennzahl	Bezeichnung	Maßeinheit	2013/14	2014/15	2015/16	Dreijähriger Durchschnitt
0001	Betriebe	Anzahl	30	30	30	
Gewinn- und Verlustrechnung						
Ertrag						
4010	Umsatzerlöse	€ / ha LF	4.095	3.720	3.285	3.700
4100	dar. landwirtschaftl. Pflanzenprod.	€ / ha LF	442	471	471	462
4112	dar. Getreide (ohne Körnermais)	€ / ha LF	183	225	231	213
4120	dar. Ölfr., Hülsenfr., Faserpfl.	€ / ha LF	122	109	104	112
4130	dar. Kartoffeln	€ / ha LF	0	0	1	0
4140	dar. Zuckerrüben	€ / ha LF	25	17	18	20
4173	dar. nachwachs. Rohstoffe / Energiepfl.	€ / ha LF	0	0	0	0
4200	dar. Tierproduktion	€ / ha LF	3.494	3.080	2.643	3.072
4220	dar. Rinder	€ / ha LF	312	298	314	308
4230	dar. Milch	€ / ha LF	3.112	2.697	2.249	2.686
4240	dar. Schweine	€ / ha LF	62	57	53	58
4260	dar. Geflügel, Eier	€ / ha LF	1	1	1	1
4300	dar. Obst, Weinbau	€ / ha LF	0	0	0	0
4360	dar. Nebenbetr., Handel, Dienstleist.	€ / ha LF	151	169	163	161
4368	dar. Lohnarbeit, Masch.miete	€ / ha LF	10	15	13	13
4400	Bestandsveränderungen	€ / ha LF	15	61	-4	24
4500	Sonst. betr. Erträge	€ / ha LF	833	837	659	777
4510	dar. Zulagen u. Zuschüsse	€ / ha LF	599	625	384	536
4660	dar. betriebsbezogene Zahlungen	€ / ha LF	339	347	315	334
4670	dar. EU-Direktzahlungen (bis WJ 14/15 Betriebsprämie)	€ / ha LF	305	302	284	297
4671	dav. Basisprämie - gültig ab WJ 15/16	€ / ha LF	0	0	189	266
4672	dav. Greening-Prämie - gültig ab WJ 15/16	€ / ha LF	0	0	81	27
4673	dav. Umverteilungsprämie - gültig ab WJ 15/16	€ / ha LF	0	0	10	3
4674	dav. Förderung für Junglandwirte - gültig ab WJ 15/16	€ / ha LF	0	0	4	1
4680	dar. Ausgleichszulage	€ / ha LF	12	12	13	12
4690	dar. für umweltger. Agrarprod.	€ / ha LF	21	27	14	21
4698	dar. sonstige Zuschüsse	€ / ha LF	1	2	2	2
4520	dar. aufwandsbezogene Zahlungen	€ / ha LF	253	275	65	198
4560	dar. Agrardieselerstattung	€ / ha LF	31	31	30	31
4550	dar. Investitionszuschüsse	€ / ha LF	222	244	33	166
4722	dar. Mieten u. Pachten	€ / ha LF	31	31	31	31
4725	dar. zeitraumzugehörige Ust.	€ / ha LF	60	52	128	80
4900	dar. zeitraumfremde Erträge	€ / ha LF	22	19	12	18
Aufwand						
5100	Materialaufwand	€ / ha LF	2.335	2.341	2.091	2.256
5110	dar. Pflanzenproduktion	€ / ha LF	339	317	287	314
5111	dar. Saat- u. Pflanzgut	€ / ha LF	82	75	79	78
5112	dar. Düngemittel	€ / ha LF	120	111	96	109
5113	dar. Pflanzenschutz	€ / ha LF	77	72	65	71
5210	dar. Tierproduktion	€ / ha LF	1.460	1.525	1.348	1.444
5211	dar. Tierzukauf	€ / ha LF	174	239	163	192
5280	dar. Futtermittelzukauf	€ / ha LF	1.001	1.002	919	974
5292	dar. Tierarzt	€ / ha LF	109	101	97	102
5293	dar. Besamung	€ / ha LF	40	44	41	42
5294	dar. sonst. bezogene Leist. Tierprod.	€ / ha LF	89	92	88	90
5330	dar. Nebenbetr., Handel, Dienstleist.	€ / ha LF	3	5	3	3
5350	dar. sonst. Materialaufwand	€ / ha LF	532	493	455	493
5352	dar. Heizmat., Strom	€ / ha LF	120	116	121	119
5354	dar. Wasser, Abwasser	€ / ha LF	21	17	20	19
5355	dar. Treib- u. Schmierstoffe	€ / ha LF	187	162	131	160
5357	dar. Lohnarbeit, Masch.miete	€ / ha LF	200	197	177	191

Personengesellschaften
Identische Futterbaubetriebe von 2013/14 bis 2015/16

Blatt 4 von 4

Kennzahl	Bezeichnung	Maßeinheit	2013/14	2014/15	2015/16	Dreijähriger Durchschnitt
0001	Betriebe	Anzahl	30	30	30	
Aufwand						
5500	Personalaufwand (ohne BUV)	€ / ha LF	488	488	515	497
5501	Personalaufwand (ohne BUV)	€ / eAK	24.487	25.541	27.430	25.819
5600	Betriebswirtschaftliche AfA	€ / ha LF	391	394	368	384
5636	dar. Wirtschaftsgeb. u. baul. Anl.	€ / ha LF	88	106	114	103
5642	dar. Maschinen u. Geräte	€ / ha LF	150	156	152	153
5641	dar. Betriebsvorrichtungen	€ / ha LF	88	92	86	89
5700	Sonst. betriebl. Aufwand	€ / ha LF	953	1.008	735	899
5710	dar. Unterhaltung	€ / ha LF	251	247	203	234
5715	dar. Gebäude u. baul. Anlagen	€ / ha LF	86	94	67	82
5720	dar. techn. Anl., Masch., Fuhrp.	€ / ha LF	165	151	136	151
5730	dar. Betriebsversicherung	€ / ha LF	106	108	103	106
5731	dar. betriebliche Unfallversicherung	€ / ha LF	32	32	26	30
5742	dar. Pachten	€ / ha LF	198	197	181	192
5765	Pachtpreis / ha Pachtfläche	€ / ha	259	256	241	252
5764	dar. zeitraumzugehörige Vorsteuer	€ / ha LF	42	39	107	63
5770	dar. zeitraumfremder Aufwand	€ / ha LF	44	63	9	39
Unternehmensergebnis						
6000	Betriebsergebnis	€ / ha LF	776	388	234	466
4000	Betriebliche Erträge	€ / ha LF	4.944	4.618	3.942	4.501
5000	Betriebliche Aufwendungen	€ / ha LF	4.167	4.229	3.708	4.035
7000	Finanzergebnis	€ / ha LF	-53	-60	-58	-57
7230	dar. Zinsaufwand	€ / ha LF	60	66	63	63
7600	Außerordentliches Ergebnis	€ / ha LF	2	0	0	0
7800	Steuern vom Einkommen u. Ertrag	€ / ha LF	0	0	0	0
7900	Sonstige Steuern	€ / ha LF	5	6	7	6
7910	Unternehmensertrag	€ / ha LF	4.953	4.626	3.948	4.509
7920	Unternehmensaufwand vor Steuern	€ / ha LF	4.233	4.303	3.779	4.105
Rentabilität						
9000	Gewinn/Jahresübersch. vor Steuern	€ / Betrieb	165.701	74.761	39.480	93.314
9000	Gewinn/Jahresübersch. vor Steuern	€ / ha LF	720	322	169	404
9004	Ordentliches Ergebnis	€ / Betrieb	170.237	85.033	38.841	98.037
9004	Ordentliches Ergebnis	€ / ha LF	740	367	166	424
9006	Gewinn + Personalaufwand (ohne BUV)	€ / AK	40.810	28.220	24.368	31.133
9007	Ordentliches Ergeb. + Personalaufw. (o. BUV)	€ / AK	41.476	29.763	24.270	31.836
9008	Ordentliches Ergeb. + Personalaufw. (o. BUV)	€ / ha LF	1.228	854	681	921
9071	Betriebseinkommen	€ / ha LF	1.498	1.132	942	1.190
9073	Relative Faktorentlohnung	%	127,1	96,0	79,7	101,0
9103	Ordentliche Rentabilitätsrate	%	9,6	2,1	-2,5	3,1
9120	Gesamtkapitalrentabilität	%	7,7	2,4	-0,6	3,2
9131	Eigenkapitalrentabilität (ohne Boden)	%	13,8	1,8	0,0	5,2
Liquidität / Stabilität						
9601	Liquidität 1. Grades	%	103	54	47	68
9221	Cashflow I	€ / ha LF	1.267	1.038	486	930
9223	Cashflow III (zur Neufinanzierung verfügbar)	€ / ha LF	644	400	-91	318
9240	Kapitaldienst	€ / ha LF	301	460	450	404
9231	Langfristige Kapitaldienstgrenze	€ / ha LF	465	169	45	226
9232	Mittelfristige Kapitaldienstgrenze	€ / ha LF	554	276	160	330
9233	Kurzfristige Kapitaldienstgrenze	€ / ha LF	858	563	413	611
9241	Ausschöpf. d. langfr. Kapitaldienstgr.	%	65	273	996	444
9242	Ausschöpf. d. mittelfr. Kapitaldienstgr.	%	54	167	282	168
9243	Ausschöpf. d. kurzfr. Kapitaldienstgr.	%	35	82	109	75
9270	Eigenkapitalquote	%	60	57	57	58
9230	Eigenkapitalveränderung	€ / ha LF	155	-182	-159	-62
9239	Bereinigte Eigenkapitalveränderung	€ / ha LF	405	103	-18	163
9238	Bereinigte Eigenkapitalveränderung	€ / AK	13.690	3.575	-646	5.540
Unternehmerfamilie						
9502	Gesamteinkommen	€ / Betrieb	166.829	75.489	40.269	94.196
9503	Verfügbares Einkommen	€ / Betrieb	143.704	53.975	21.448	73.042
3210	Entnahmen Lebenshaltung	€ / Betrieb	38.553	27.284	24.844	30.227
3395	Nettoentnahmen	€ / nAK	40.758	26.547	21.608	29.637

Personengesellschaften
Identische Verbundbetriebe von 2013/14 bis 2015/16

Blatt 1 von 4

Kennzahl	Bezeichnung	Maßeinheit	2013/14	2014/15	2015/16	Dreijähriger Durchschnitt
0001	Betriebe	Anzahl	9	9	9	
Faktorausstattung						
1006	Wirtschaftliche Betriebsgröße	€/ ha LF	1.610	1.630	1.606	1.615
1030	Landw. genutzte Fläche (LF)	ha / Betrieb	372,7	375,4	375,7	374,6
1033	dar. zugepachtete LF (Netto)	ha / Betrieb	243,9	284,7	296,5	275,0
1150	Ackerfläche	% LF	81,6	84,3	84,4	83,4
1160	Dauergrünland	% LF	18,2	15,7	15,6	16,5
1056	Ertragsmesszahl	EMZ / a	37	37	37	37
1110	Arbeitskräfte insgesamt	AK / Betrieb	5,59	5,91	5,96	5,82
1113	dar. Familienarbeitskräfte	FAK / Betrieb	2,43	2,50	2,51	2,48
1120	Nicht entlohnte Arbeitskräfte	nAK / Betrieb	2,43	2,50	2,51	2,48
1114	AK-Besatz	AK / 100 ha LF	1,50	1,58	1,59	1,56
1130	Lohnansatz	€/ Betrieb	66.430	70.396	72.406	69.744
Produktionsstruktur						
1151	Ackerfläche (Anfang des Jahres)	ha AF / Betrieb	301,3	302,1	316,5	306,6
1210	dar. Getreide (ohne Körnermais)	% AF	57,0	53,2	55,4	55,2
1230	dar. Ölfrüchte, Hülsenfr., Faserpflanzen	% AF	24,7	26,2	23,5	24,8
1237	dar. Winterraps	% AF	24,1	25,8	21,3	23,7
1240	dar. Kartoffeln	% AF	0,2	0,2	0,2	0,2
1250	dar. Zuckerrüben	% AF	1,5	1,7	1,5	1,5
1271	dar. Silomais	% AF	10,6	10,1	9,3	10,0
1275	dar. sonst. Ackerfutter	% AF	3,5	2,9	2,1	2,9
1284	dar. nachwachs. Rohstoffe / Energiepflanzen	% AF	0,0	3,6	3,6	2,4
1300	Viehbesatz	VE / 100 ha LF	54,9	54,1	53,4	54,1
1330	dar. Rinder	VE / 100 ha LF	31,6	31,6	30,9	31,4
1335	dar. Milchkühe	VE / 100 ha LF	15,1	15,5	15,2	15,3
1336	dar. Mutter- und Ammenkühe	VE / 100 ha LF	3,6	3,2	2,9	3,2
1339	dar. Jung- und Mastvieh	VE / 100 ha LF	10,1	10,4	10,2	10,2
1350	dar. Schweine	VE / 100 ha LF	12,3	11,8	11,8	12,0
1351	dar. Mastschweine und Läufer	VE / 100 ha LF	9,4	9,3	9,3	9,3
1352	dar. Zuchtsauen	VE / 100 ha LF	1,4	1,3	1,2	1,3
1340	dar. Schafe	VE / 100 ha LF	2,5	2,6	2,4	2,5
1320	dar. Pferde	VE / 100 ha LF	0,0	0,0	0,0	0,0
1391	Rauhfuttermittelverzehr	GV / Betrieb	127,0	128,0	124,8	126,6
Erträge, Leistungen, Preise						
1411	Getreide (ohne Körnermais)	dt / ha	68	80	73	73
1420	dar. Weizen	dt / ha	73	83	80	79
1426	dar. Wintergerste	dt / ha	62	81	80	74
1427	dar. Sommergerste	dt / ha	56	77	43	59
1433	dar. Roggen	dt / ha	62	65	67	65
1434	dar. Triticale	dt / ha	58	54	30	47
1465	Raps	dt / ha	39	48	43	43
1472	Kartoffeln	dt / ha	260	431	249	313
1473	Zuckerrüben	dt / ha	612	821	826	753
1631	Milchleistung (4 % Fett)	kg / Kuh	9.826	9.534	10.196	9.852
1632	Milchleistung (nat. Fettgehalt)	kg / Kuh	9.627	9.561	9.916	9.701
1612	Lebend geborene Ferkel	Ferkel / Sau	26	25	25	26
1511	Getreideerlös insges. (netto; o. Körnermais)	€/ dt	18,17	15,85	15,42	16,48
1520	Weizenerlös (netto)	€/ dt	18,68	16,37	15,76	16,94
1526	Wintergersteerlös (netto)	€/ dt	15,72	14,17	14,25	14,71
1527	Sommergersteerlös (netto)	€/ dt	19,32	18,39	17,20	18,30
1533	Roggenerlös (netto)	€/ dt	13,92	13,26	13,23	13,47
1534	Triticaleerlös (netto)	€/ dt		11,04		11,04
1565	Rapselerlös (netto)	€/ dt	39,76	34,99	37,37	37,37
1572	Kartoffelerlös (netto)	€/ dt	19,92	11,90	12,00	14,61
1573	Zuckerrübenelerlös (netto)	€/ dt	4,76	2,58	3,19	3,51
1731	Milcherlös (netto bei 4 % Fett)	€/ dt	39,23	32,40	25,64	32,42
1732	Milcherlös (netto bei nat. Fettgehalt)	€/ dt	40,04	32,31	26,37	32,91

Personengesellschaften
Identische Verbundbetriebe von 2013/14 bis 2015/16

Blatt 2 von 4

Kennzahl	Bezeichnung	Maßeinheit	2013/14	2014/15	2015/16	Dreijähriger Durchschnitt
0001	Betriebe	Anzahl	9	9	9	
Bilanz						
2000	Summe Aktiva (Bilanzvermögen)	€ / Betrieb	1.730.337	1.766.632	1.735.919	1.744.296
2000	Summe Aktiva (Bilanzvermögen)	€ / ha LF	4.642	4.706	4.621	4.656
2100	Sachanlagen gesamt	€ / ha LF	3.422	3.482	3.435	3.446
2111	dar. Boden	€ / ha LF	1.230	1.223	1.222	1.225
2115	dar. Gebäude, baul. Anlagen	€ / ha LF	529	464	411	468
2120	dar. techn. Anlagen u. Maschinen	€ / ha LF	1.570	1.588	1.566	1.575
2130	dar. andere Anlagen insges.	€ / ha LF	68	67	56	63
2160	dar. Anlagen im Bau, Anzahlungen	€ / ha LF	22	137	177	112
2200	Finanzanlagen	€ / ha LF	69	67	87	74
2211	dar. Anteile an verbund. Untern.	€ / ha LF	0	0	0	0
2213	dar. Beteiligungen	€ / ha LF	45	43	44	44
2300	Tiervermögen	€ / ha LF	284	277	269	276
2320	dar. Rinder	€ / ha LF	228	219	214	220
2330	dar. Schweine	€ / ha LF	32	35	32	33
2400	Umlaufvermögen (ohne Tiere)	€ / ha LF	851	869	821	847
2410	dav. Vorräte	€ / ha LF	427	429	442	433
2412	dar. Feldinventar	€ / ha LF	396	396	390	394
2420	dav. Finanzumlaufvermögen	€ / ha LF	425	440	379	415
2431	dar. Forderungen aus Liefer. u. Leist.	€ / ha LF	144	132	154	143
2450	dar. Bank, Kasse	€ / ha LF	234	269	180	228
9041	Eigenkapital (+ 50% Sonderposten)	€ / ha LF	2.627	2.744	2.742	2.704
3600	dar. Geschäftsguth., gez. Kapital	€ / ha LF	0	0	0	0
3140	Sonderposten gesamt	€ / ha LF	126	107	79	104
3400	Rückstellungen	€ / ha LF	26	28	27	27
3500	Verbindlichkeiten	€ / ha LF	1.921	1.874	1.808	1.868
3510	dar. geg. Kreditinstituten	€ / ha LF	1.316	1.318	1.236	1.290
3521	dar. aus Lieferungen u. Leistungen	€ / ha LF	216	187	199	201
9280	Anlagenintensität	%	66	67	68	67
9281	Veralterungsgrad abnutzbares Anlagenverm.	%	40	40	37	39
9292	Fremdkapitaldeckung II	%	142	147	150	146
Investitionen, Finanzierung						
8300	Bruttoinvestitionen	€ / ha LF	485	515	347	449
8231	Zugang Boden	€ / ha LF	9	1	0	3
8232	Zugang Wirtschaftsgeb.u.baul. Anl.	€ / ha LF	3	1	3	2
8251	Zugang Anlagen im Bau, Anzahlung	€ / ha LF	18	117	103	79
8241	Zugang techn. Anlagen u. Masch.	€ / ha LF	413	375	200	329
2800	Veränderung Tiervermögen	€ / ha LF	-1	-5	-8	-5
8400	Nettoinvestitionen	€ / ha LF	116	85	-5	65
8401	Nettoinvestitionen	€ / AK	7.719	5.410	-345	4.262
8404	Veränderung Sachanlageverm. (o. Boden)	%	5	4	-2	2
9314	Nettoverbindlichkeiten	€ / ha LF	1.496	1.434	1.429	1.453
9315	Veränd. Nettoverbindlichkeiten	€ / ha LF	34	-35	-6	-2
9318	Tilg.von Verbindlk.ges.(incl.Verm.auseinand.)	€ / ha LF	215	259	243	239
2920	Veränd. Finanzumlaufvermögen	€ / ha LF	-25	16	-61	-23
3822	Veränderung Sonder-Afa	€ / ha LF	5	0	-1	1

Personengesellschaften
Identische Verbundbetriebe von 2013/14 bis 2015/16

Blatt 3 von 4

Kenn- zahl	Bezeichnung	Maß- einheit	2013/14	2014/15	2015/16	Dreijähriger Durchschnitt
0001	Betriebe	Anzahl	9	9	9	
Gewinn- und Verlustrechnung						
Ertrag						
4010	Umsatzerlöse	€ / ha LF	2.245	2.161	1.990	2.132
4100	dar. landwirtschaftl. Pflanzenprod.	€ / ha LF	846	910	808	855
4112	dar. Getreide (ohne Körnermais)	€ / ha LF	444	473	416	444
4120	dar. Ölfr., Hülsenfr., Faserpfl.	€ / ha LF	300	348	299	316
4130	dar. Kartoffeln	€ / ha LF	8	4	5	6
4140	dar. Zuckerrüben	€ / ha LF	35	29	32	32
4173	dar. nachwachs. Rohstoffe / Energiepfl.	€ / ha LF	0	35	40	25
4200	dar. Tierproduktion	€ / ha LF	1.016	881	790	895
4220	dar. Rinder	€ / ha LF	127	127	118	124
4230	dar. Milch	€ / ha LF	577	476	397	483
4240	dar. Schweine	€ / ha LF	191	161	150	167
4260	dar. Geflügel, Eier	€ / ha LF	96	92	99	96
4300	dar. Obst, Weinbau	€ / ha LF	0	0	0	0
4360	dar. Nebenbetr., Handel, Dienstleist.	€ / ha LF	380	368	392	380
4368	dar. Lohnarbeit, Masch.miete	€ / ha LF	40	32	33	35
4400	Bestandsveränderungen	€ / ha LF	10	-7	9	4
4500	Sonst. betr. Erträge	€ / ha LF	516	466	446	476
4510	dar. Zulagen u. Zuschüsse	€ / ha LF	411	390	359	387
4660	dar. betriebsbezogene Zahlungen	€ / ha LF	383	361	332	359
4670	dar. EU-Direktzahlungen (bis WJ 14/15 Betriebsprämie)	€ / ha LF	302	295	282	293
4671	dav. Basisprämie - gültig ab WJ 15/16	€ / ha LF	0	0	190	262
4672	dav. Greening-Prämie - gültig ab WJ 15/16	€ / ha LF	0	0	87	29
4673	dav. Umverteilungsprämie - gültig ab WJ 15/16	€ / ha LF	0	0	5	2
4674	dav. Förderung für Junglandwirte - gültig ab WJ 15/16	€ / ha LF	0	0	1	0
4680	dar. Ausgleichszulage	€ / ha LF	23	26	23	24
4690	dar. für umweltger. Agrarprod.	€ / ha LF	54	39	26	40
4698	dar. sonstige Zuschüsse	€ / ha LF	0	0	0	0
4520	dar. aufwandsbezogene Zahlungen	€ / ha LF	28	29	25	27
4560	dar. Agrardieselerstattung	€ / ha LF	27	28	25	27
4550	dar. Investitionszuschüsse	€ / ha LF	0	0	0	0
4722	dar. Mieten u. Pachten	€ / ha LF	5	9	4	6
4725	dar. zeitraumzugehörige Ust.	€ / ha LF	0	0	0	0
4900	dar. zeitraumfremde Erträge	€ / ha LF	41	29	17	29
Aufwand						
5100	Materialaufwand	€ / ha LF	1.229	1.135	1.111	1.158
5110	dar. Pflanzenproduktion	€ / ha LF	421	413	408	414
5111	dar. Saat- u. Pflanzgut	€ / ha LF	72	67	63	67
5112	dar. Düngemittel	€ / ha LF	169	159	155	161
5113	dar. Pflanzenschutz	€ / ha LF	135	125	131	130
5210	dar. Tierproduktion	€ / ha LF	407	340	347	365
5211	dar. Tierzukauf	€ / ha LF	99	77	69	82
5280	dar. Futtermittelzukauf	€ / ha LF	216	174	180	190
5292	dar. Tierarzt	€ / ha LF	32	32	36	33
5293	dar. Besamung	€ / ha LF	13	11	8	11
5294	dar. sonst. bezogene Leist. Tierprod.	€ / ha LF	16	20	25	21
5330	dar. Nebenbetr., Handel, Dienstleist.	€ / ha LF	100	78	75	84
5350	dar. sonst. Materialaufwand	€ / ha LF	301	304	281	295
5352	dar. Heizmat., Strom	€ / ha LF	76	77	80	78
5354	dar. Wasser, Abwasser	€ / ha LF	3	5	7	5
5355	dar. Treib- u. Schmierstoffe	€ / ha LF	147	154	122	141
5357	dar. Lohnarbeit, Masch.miete	€ / ha LF	66	61	65	64

Personengesellschaften
Identische Verbundbetriebe von 2013/14 bis 2015/16

Blatt 4 von 4

Kennzahl	Bezeichnung	Maßeinheit	2013/14	2014/15	2015/16	Dreijähriger Durchschnitt
0001	Betriebe	Anzahl	9	9	9	
Aufwand						
5500	Personalaufwand (ohne BUV)	€ / ha LF	215	222	232	223
5501	Personalaufwand (ohne BUV)	€ / eAK	25.391	24.468	25.340	25.066
5600	Betriebswirtschaftliche AfA	€ / ha LF	326	348	343	339
5636	dar. Wirtschaftsgeb. u. baul. Anl.	€ / ha LF	63	63	56	61
5642	dar. Maschinen u. Geräte	€ / ha LF	189	213	218	207
5641	dar. Betriebsvorrichtungen	€ / ha LF	52	48	46	49
5700	Sonst. betriebl. Aufwand	€ / ha LF	457	444	409	437
5710	dar. Unterhaltung	€ / ha LF	190	177	168	178
5715	dar. Gebäude u. baul. Anlagen	€ / ha LF	41	34	42	39
5720	dar. techn. Anl., Masch., Fuhrp.	€ / ha LF	145	141	126	137
5730	dar. Betriebsversicherung	€ / ha LF	70	67	67	68
5731	dar. betriebliche Unfallversicherung	€ / ha LF	22	19	15	18
5742	dar. Pachten	€ / ha LF	103	108	114	108
5765	Pachtpreis / ha Pachtfläche	€ / ha	161	157	167	162
5764	dar. zeitraumzugehörige Vorsteuer	€ / ha LF	0	0	0	0
5770	dar. zeitraumfremder Aufwand	€ / ha LF	36	23	2	21
Unternehmensergebnis						
6000	Betriebsergebnis	€ / ha LF	543	470	350	454
4000	Betriebliche Erträge	€ / ha LF	2.771	2.619	2.446	2.612
5000	Betriebliche Aufwendungen	€ / ha LF	2.228	2.149	2.096	2.158
7000	Finanzergebnis	€ / ha LF	-59	-56	-50	-55
7230	dar. Zinsaufwand	€ / ha LF	63	59	52	58
7600	Außerordentliches Ergebnis	€ / ha LF	-1	3	0	0
7800	Steuern vom Einkommen u. Ertrag	€ / ha LF	0	0	0	0
7900	Sonstige Steuern	€ / ha LF	12	9	9	10
7910	Unternehmensertrag	€ / ha LF	2.777	2.624	2.448	2.617
7920	Unternehmensaufwand vor Steuern	€ / ha LF	2.307	2.217	2.157	2.227
Rentabilität						
9000	Gewinn/Jahresübersch. vor Steuern	€ / Betrieb	175.389	152.949	109.533	145.957
9000	Gewinn/Jahresübersch. vor Steuern	€ / ha LF	471	407	292	390
9004	Ordentliches Ergebnis	€ / Betrieb	174.153	149.650	103.919	142.574
9004	Ordentliches Ergebnis	€ / ha LF	467	399	277	381
9006	Gewinn + Personalaufwand (ohne BUV)	€ / AK	45.748	39.970	33.044	39.588
9007	Ordentliches Ergeb. + Personalaufw. (o. BUV)	€ / AK	45.527	39.412	32.102	39.014
9008	Ordentliches Ergeb. + Personalaufw. (o. BUV)	€ / ha LF	683	621	509	604
9071	Betriebseinkommen	€ / ha LF	866	803	691	787
9073	Relative Faktorentlohnung	%	126,5	116,7	98,5	113,9
9103	Ordentliche Rentabilitätsrate	%	10,4	8,1	3,4	7,3
9120	Gesamtkapitalrentabilität	%	7,6	5,7	3,0	5,4
9131	Eigenkapitalrentabilität (ohne Boden)	%	16,5	11,1	2,8	10,1
Liquidität / Stabilität						
9601	Liquidität 1. Grades	%	89	125	67	94
9221	Cashflow I	€ / ha LF	775	816	606	732
9223	Cashflow III (zur Neufinanzierung verfügbar)	€ / ha LF	407	469	264	380
9240	Kapitaldienst	€ / ha LF	278	317	296	297
9231	Langfristige Kapitaldienstgrenze	€ / ha LF	363	339	220	307
9232	Mittelfristige Kapitaldienstgrenze	€ / ha LF	426	402	276	368
9233	Kurzfristige Kapitaldienstgrenze	€ / ha LF	689	687	562	646
9241	Ausschöpf. d. langfr. Kapitaldienstgr.	%	77	94	135	102
9242	Ausschöpf. d. mittelfr. Kapitaldienstgr.	%	65	79	107	84
9243	Ausschöpf. d. kurzfr. Kapitaldienstgr.	%	40	46	53	46
9270	Eigenkapitalquote	%	57	58	59	58
9230	Eigenkapitalveränderung	€ / ha LF	111	126	10	82
9239	Bereinigte Eigenkapitalveränderung	€ / ha LF	300	280	167	249
9238	Bereinigte Eigenkapitalveränderung	€ / AK	20.009	17.802	10.559	16.123
Unternehmerfamilie						
9502	Gesamteinkommen	€ / Betrieb	177.504	154.008	109.533	147.015
9503	Verfügbares Einkommen	€ / Betrieb	139.172	120.635	79.718	113.175
3210	Entnahmen Lebenshaltung	€ / Betrieb	28.715	22.984	23.195	24.965
3395	Nettoentnahmen	€ / nAK	25.213	14.774	16.363	18.783

Natürliche Personen
Identische Betriebe von 2013/14 bis 2015/16

Blatt 1 von 4

Kennzahl	Bezeichnung	Maßeinheit	2013/14	2014/15	2015/16	Dreijähriger Durchschnitt
0001	Betriebe	Anzahl	262	262	262	
Faktorausstattung						
1006	Wirtschaftliche Betriebsgröße	€/ ha LF	1.883	1.923	1.911	1.906
1030	Landw. genutzte Fläche (LF)	ha / Betrieb	195,7	196,2	198,8	196,9
1033	dar. zugepachtete LF (Netto)	ha / Betrieb	135,4	134,5	134,1	134,6
1150	Ackerfläche	% LF	78,0	78,1	77,9	78,0
1160	Dauergrünland	% LF	21,6	21,6	21,8	21,7
1056	Ertragsmesszahl	EMZ / a	39	39	39	39
1110	Arbeitskräfte insgesamt	AK / Betrieb	3,34	3,36	3,34	3,35
1113	dar. Familienarbeitskräfte	FAK / Betrieb	1,68	1,70	1,68	1,69
1120	Nicht entlohnte Arbeitskräfte	nAK / Betrieb	1,55	1,57	1,54	1,55
1114	AK-Besatz	AK / 100 ha LF	1,71	1,71	1,68	1,70
1130	Lohnansatz	€/ Betrieb	44.397	45.690	46.222	45.436
Produktionsstruktur						
1151	Ackerfläche (Anfang des Jahres)	ha AF / Betrieb	150,9	152,9	153,2	152,3
1210	dar. Getreide (ohne Körnermais)	% AF	57,4	56,0	55,8	56,4
1230	dar. Ölfrüchte, Hülsenfr., Faserpflanzen	% AF	19,8	20,0	20,4	20,1
1237	dar. Winterraps	% AF	18,6	18,5	17,8	18,3
1240	dar. Kartoffeln	% AF	0,1	0,1	0,1	0,1
1250	dar. Zuckerrüben	% AF	1,6	1,7	1,3	1,5
1271	dar. Silomais	% AF	8,9	9,8	9,3	9,3
1275	dar. sonst. Ackerfutter	% AF	8,9	9,1	8,0	8,7
1284	dar. nachwachs. Rohstoffe / Energiepflanzen	% AF	0,1	0,3	0,6	0,3
1300	Viehbesatz	VE / 100 ha LF	65,8	68,0	67,2	67,0
1330	dar. Rinder	VE / 100 ha LF	50,5	50,9	50,9	50,8
1335	dar. Milchkühe	VE / 100 ha LF	27,0	27,8	27,7	27,5
1336	dar. Mutter- und Ammenkühe	VE / 100 ha LF	4,7	4,7	4,8	4,7
1339	dar. Jung- und Mastvieh	VE / 100 ha LF	13,7	13,7	13,6	13,7
1350	dar. Schweine	VE / 100 ha LF	11,4	11,8	11,5	11,6
1351	dar. Mastschweine und Läufer	VE / 100 ha LF	8,0	8,0	7,5	7,8
1352	dar. Zuchtsauen	VE / 100 ha LF	1,0	1,0	1,0	1,0
1340	dar. Schafe	VE / 100 ha LF	0,7	0,8	0,8	0,8
1320	dar. Pferde	VE / 100 ha LF	0,3	0,3	0,3	0,3
1391	Rauhfuttermittelverzehr	GV / Betrieb	101,3	102,5	103,6	102,5
Erträge, Leistungen, Preise						
1411	Getreide (ohne Körnermais)	dt / ha	60	74	71	68
1420	dar. Weizen	dt / ha	67	82	79	76
1426	dar. Wintergerste	dt / ha	54	76	74	68
1427	dar. Sommergerste	dt / ha	47	55	51	51
1433	dar. Roggen	dt / ha	55	55	53	54
1434	dar. Triticale	dt / ha	53	58	55	55
1465	Raps	dt / ha	37	46	39	41
1472	Kartoffeln	dt / ha	204	282	216	234
1473	Zuckerrüben	dt / ha	579	750	706	678
1631	Milchleistung (4 % Fett)	kg / Kuh	8.753	8.666	8.826	8.748
1632	Milchleistung (nat. Fettgehalt)	kg / Kuh	8.536	8.559	8.707	8.601
1612	Lebend geborene Ferkel	Ferkel / Sau	33	29	31	31
1511	Getreideerlös insges. (netto; o. Körnermais)	€/ dt	16,87	15,34	15,24	15,82
1520	Weizenerlös (netto)	€/ dt	18,00	16,04	15,87	16,64
1526	Wintergersterlös (netto)	€/ dt	15,18	14,18	14,19	14,52
1527	Sommergersterlös (netto)	€/ dt	18,38	16,15	15,94	16,82
1533	Roggenerlös (netto)	€/ dt	13,38	13,33	13,16	13,29
1534	Triticaleerlös (netto)	€/ dt	15,37	13,55	13,48	14,13
1565	Rapselerlös (netto)	€/ dt	38,81	34,39	37,17	36,79
1572	Kartoffelerlös (netto)	€/ dt	25,86	18,72	24,73	23,10
1573	Zuckerrübenerlös (netto)	€/ dt	4,98	2,70	3,51	3,73
1731	Milcherlös (netto bei 4 % Fett)	€/ dt	39,24	32,61	27,18	33,01
1732	Milcherlös (netto bei nat. Fettgehalt)	€/ dt	40,23	33,01	27,54	33,59

Natürliche Personen
Identische Betriebe von 2013/14 bis 2015/16

Blatt 2 von 4

Kennzahl	Bezeichnung	Maßeinheit	2013/14	2014/15	2015/16	Dreijähriger Durchschnitt
0001	Betriebe	Anzahl	262	262	262	
Bilanz						
2000	Summe Aktiva (Bilanzvermögen)	€ / Betrieb	1.035.546	1.045.712	1.055.344	1.045.534
2000	Summe Aktiva (Bilanzvermögen)	€ / ha LF	5.292	5.329	5.309	5.310
2100	Sachanlagen gesamt	€ / ha LF	3.834	3.976	4.010	3.940
2111	dar. Boden	€ / ha LF	1.656	1.758	1.907	1.774
2115	dar. Gebäude, baul. Anlagen	€ / ha LF	819	847	787	817
2120	dar. techn. Anlagen u. Maschinen	€ / ha LF	1.196	1.250	1.180	1.209
2130	dar. andere Anlagen insges.	€ / ha LF	58	68	69	65
2160	dar. Anlagen im Bau, Anzahlungen	€ / ha LF	84	33	49	56
2200	Finanzanlagen	€ / ha LF	69	66	64	66
2211	dar. Anteile an verbund. Untern.	€ / ha LF	0	0	0	0
2213	dar. Beteiligungen	€ / ha LF	58	56	53	56
2300	Tiervermögen	€ / ha LF	384	389	375	383
2320	dar. Rinder	€ / ha LF	347	355	345	349
2330	dar. Schweine	€ / ha LF	23	20	17	20
2400	Umlaufvermögen (ohne Tiere)	€ / ha LF	940	872	841	884
2410	dav. Vorräte	€ / ha LF	423	429	423	425
2412	dar. Feldinventar	€ / ha LF	372	370	366	370
2420	dav. Finanzumlaufvermögen	€ / ha LF	517	443	418	459
2431	dar. Forderungen aus Liefer. u. Leist.	€ / ha LF	150	149	139	146
2450	dar. Bank, Kasse	€ / ha LF	201	152	165	173
9041	Eigenkapital (+ 50% Sonderposten)	€ / ha LF	3.310	3.355	3.359	3.342
3600	dar. Geschäftsguth., gez. Kapital	€ / ha LF	0	0	0	0
3140	Sonderposten gesamt	€ / ha LF	262	229	219	237
3400	Rückstellungen	€ / ha LF	51	51	52	51
3500	Verbindlichkeiten	€ / ha LF	1.793	1.799	1.781	1.791
3510	dar. geg. Kreditinstituten	€ / ha LF	1.461	1.492	1.500	1.484
3521	dar. aus Lieferungen u. Leistungen	€ / ha LF	189	180	165	178
9280	Anlagenintensität	%	63	64	64	64
9281	Veralterungsgrad abnutzbares Anlagenverm.	%	41	39	36	39
9292	Fremdkapitaldeckung II	%	138	136	131	135
Investitionen, Finanzierung						
8300	Bruttoinvestitionen	€ / ha LF	612	533	350	499
8231	Zugang Boden	€ / ha LF	71	75	102	83
8232	Zugang Wirtschaftsgeb.u.baul. Anl.	€ / ha LF	59	23	9	30
8251	Zugang Anlagen im Bau, Anzahlung	€ / ha LF	172	131	60	121
8241	Zugang techn. Anlagen u. Masch.	€ / ha LF	268	255	156	227
2800	Veränderung Tiervermögen	€ / ha LF	8	7	-9	2
8400	Nettoinvestitionen	€ / ha LF	261	179	12	151
8401	Nettoinvestitionen	€ / AK	15.288	10.466	729	8.828
8404	Veränderung Sachanlageverm. (o. Boden)	%	10	5	-4	4
9314	Nettoverbindlichkeiten	€ / ha LF	1.276	1.356	1.363	1.332
9315	Veränd. Nettoverbindlichkeiten	€ / ha LF	94	67	1	54
9318	Tilg.von Verbindk.ges.(incl.Verm.auseinand.)	€ / ha LF	251	312	268	277
2920	Veränd. Finanzumlaufvermögen	€ / ha LF	12	-60	4	-14
3822	Veränderung Sonder-AfA	€ / ha LF	-5	-2	-3	-3

Natürliche Personen
Identische Betriebe von 2013/14 bis 2015/16

Blatt 3 von 4

Kennzahl	Bezeichnung	Maßeinheit	2013/14	2014/15	2015/16	Dreijähriger Durchschnitt
0001	Betriebe	Anzahl	262	262	262	
Gewinn- und Verlustrechnung						
Ertrag						
4010	Umsatzerlöse	€/ ha LF	2.049	2.009	1.844	1.968
4100	dar. landwirtschaftl. Pflanzenprod.	€/ ha LF	668	744	690	701
4112	dar. Getreide (ohne Körnermais)	€/ ha LF	358	416	385	386
4120	dar. Ölfr., Hülsenfr., Faserpfl.	€/ ha LF	211	234	209	218
4130	dar. Kartoffeln	€/ ha LF	3	3	4	3
4140	dar. Zuckerrüben	€/ ha LF	34	26	25	28
4173	dar. nachwachs. Rohstoffe / Energiepfl.	€/ ha LF	1	3	5	3
4200	dar. Tierproduktion	€/ ha LF	1.237	1.121	1.003	1.120
4220	dar. Rinder	€/ ha LF	134	133	147	138
4230	dar. Milch	€/ ha LF	919	780	658	786
4240	dar. Schweine	€/ ha LF	125	115	107	116
4260	dar. Geflügel, Eier	€/ ha LF	38	68	67	58
4300	dar. Obst, Weinbau	€/ ha LF	17	13	16	15
4360	dar. Nebenbetr., Handel, Dienstleist.	€/ ha LF	119	123	125	123
4368	dar. Lohnarbeit, Masch.miete	€/ ha LF	24	28	27	26
4400	Bestandsveränderungen	€/ ha LF	12	11	-6	6
4500	Sonst. betr. Erträge	€/ ha LF	680	589	530	600
4510	dar. Zulagen u. Zuschüsse	€/ ha LF	523	462	386	457
4660	dar. betriebsbezogene Zahlungen	€/ ha LF	382	381	339	367
4670	dar. EU-Direktzahlungen (bis WJ 14/15 Betriebsprämie)	€/ ha LF	308	304	282	298
4671	dav. Basisprämie - gültig ab WJ 15/16	€/ ha LF	0	0	187	266
4672	dav. Greening-Prämie - gültig ab WJ 15/16	€/ ha LF	0	0	84	28
4673	dav. Umverteilungsprämie - gültig ab WJ 15/16	€/ ha LF	0	0	11	4
4674	dav. Förderung für Junglandwirte - gültig ab WJ 15/16	€/ ha LF	0	0	1	0
4680	dar. Ausgleichszulage	€/ ha LF	20	20	19	19
4690	dar. für umweltger. Agrarprod.	€/ ha LF	51	50	36	46
4698	dar. sonstige Zuschüsse	€/ ha LF	1	1	1	1
4520	dar. aufwandsbezogene Zahlungen	€/ ha LF	140	80	45	88
4560	dar. Agrardieselerstattung	€/ ha LF	24	24	24	24
4550	dar. Investitionszuschüsse	€/ ha LF	114	54	20	63
4722	dar. Mieten u. Pachten	€/ ha LF	13	14	15	14
4725	dar. zeitraumzugehörige Ust.	€/ ha LF	24	22	30	25
4900	dar. zeitraumfremde Erträge	€/ ha LF	41	38	33	37
Aufwand						
5100	Materialaufwand	€/ ha LF	1.144	1.125	1.046	1.105
5110	dar. Pflanzenproduktion	€/ ha LF	369	355	336	353
5111	dar. Saat- u. Pflanzgut	€/ ha LF	67	66	67	67
5112	dar. Düngemittel	€/ ha LF	150	139	131	140
5113	dar. Pflanzenschutz	€/ ha LF	110	105	97	104
5210	dar. Tierproduktion	€/ ha LF	459	464	428	450
5211	dar. Tierzukauf	€/ ha LF	72	82	68	74
5280	dar. Futtermittelzukauf	€/ ha LF	286	280	262	276
5292	dar. Tierarzt	€/ ha LF	40	38	36	38
5293	dar. Besamung	€/ ha LF	15	15	14	15
5294	dar. sonst. bezogene Leist. Tierprod.	€/ ha LF	25	28	28	27
5330	dar. Nebenbetr., Handel, Dienstleist.	€/ ha LF	20	18	20	19
5350	dar. sonst. Materialaufwand	€/ ha LF	295	287	261	281
5352	dar. Heizmat., Strom	€/ ha LF	54	52	52	53
5354	dar. Wasser, Abwasser	€/ ha LF	7	7	7	7
5355	dar. Treib- u. Schmierstoffe	€/ ha LF	139	133	109	127
5357	dar. Lohnarbeit, Masch.miete	€/ ha LF	87	89	85	87

Natürliche Personen
Identische Betriebe von 2013/14 bis 2015/16

Blatt 4 von 4

Kennzahl	Bezeichnung	Maßeinheit	2013/14	2014/15	2015/16	Dreijähriger Durchschnitt
0001	Betriebe	Anzahl	262	262	262	
Aufwand						
5500	Personalaufwand (ohne BUV)	€ / ha LF	205	216	228	216
5501	Personalaufwand (ohne BUV)	€ / eAK	22.425	23.646	25.201	23.757
5600	Betriebswirtschaftliche AfA	€ / ha LF	296	308	301	302
5636	dar. Wirtschaftsgeb. u. baul. Anl.	€ / ha LF	63	69	69	67
5642	dar. Maschinen u. Geräte	€ / ha LF	152	164	167	161
5641	dar. Betriebsvorrichtungen	€ / ha LF	49	47	44	47
5700	Sonst. betriebl. Aufwand	€ / ha LF	602	543	481	542
5710	dar. Unterhaltung	€ / ha LF	172	161	148	160
5715	dar. Gebäude u. baul. Anlagen	€ / ha LF	45	43	35	41
5720	dar. techn. Anl., Masch., Fuhrp.	€ / ha LF	122	116	113	117
5730	dar. Betriebsversicherung	€ / ha LF	75	77	72	74
5731	dar. betriebliche Unfallversicherung	€ / ha LF	21	22	17	20
5742	dar. Pachten	€ / ha LF	116	117	121	118
5765	Pachtpreis / ha Pachtfläche	€ / ha	173	177	184	178
5764	dar. zeitraumzugehörige Vorsteuer	€ / ha LF	19	18	25	20
5770	dar. zeitraumfremder Aufwand	€ / ha LF	32	39	24	32
Unternehmensergebnis						
6000	Betriebsergebnis	€ / ha LF	495	416	313	408
4000	Betriebliche Erträge	€ / ha LF	2.742	2.609	2.368	2.573
5000	Betriebliche Aufwendungen	€ / ha LF	2.247	2.193	2.054	2.165
7000	Finanzergebnis	€ / ha LF	-48	-48	-47	-48
7230	dar. Zinsaufwand	€ / ha LF	53	51	48	51
7600	Außerordentliches Ergebnis	€ / ha LF	-1	-1	0	-1
7800	Steuern vom Einkommen u. Ertrag	€ / ha LF	0	0	0	0
7900	Sonstige Steuern	€ / ha LF	10	9	9	9
7910	Unternehmensertrag	€ / ha LF	2.749	2.614	2.372	2.578
7920	Unternehmensaufwand vor Steuern	€ / ha LF	2.313	2.256	2.114	2.228
Rentabilität						
9000	Gewinn/Jahresübersch. vor Steuern	€ / Betrieb	85.275	70.363	51.257	68.965
9000	Gewinn/Jahresübersch. vor Steuern	€ / ha LF	436	359	258	351
9004	Ordentliches Ergebnis	€ / Betrieb	83.518	70.787	49.806	68.037
9004	Ordentliches Ergebnis	€ / ha LF	427	361	251	346
9006	Gewinn + Personalaufwand (ohne BUV)	€ / AK	37.527	33.560	28.909	33.332
9007	Ordentliches Ergeb. + Personalaufw. (o. BUV)	€ / AK	37.001	33.686	28.474	33.054
9008	Ordentliches Ergeb. + Personalaufw. (o. BUV)	€ / ha LF	631	577	478	562
9071	Betriebseinkommen	€ / ha LF	814	759	659	744
9073	Relative Faktorenlöhning	%	111,5	101,2	86,6	99,8
9103	Ordentliche Rentabilitätsrate	%	7,3	4,9	0,8	4,3
9120	Gesamtkapitalrentabilität	%	4,8	3,4	1,2	3,1
9131	Eigenkapitalrentabilität (ohne Boden)	%	8,8	4,3	0,0	4,3
Liquidität / Stabilität						
9601	Liquidität 1. Grades	%	68	53	59	60
9221	Cashflow I	€ / ha LF	808	731	577	706
9223	Cashflow III (zur Neufinanzierung verfügbar)	€ / ha LF	297	200	114	204
9240	Kapitaldienst	€ / ha LF	305	364	315	328
9231	Langfristige Kapitaldienstgrenze	€ / ha LF	197	154	73	141
9232	Mittelfristige Kapitaldienstgrenze	€ / ha LF	260	224	142	209
9233	Kurzfristige Kapitaldienstgrenze	€ / ha LF	493	463	374	443
9241	Ausschöpfung d. langfr. Kapitaldienstgr.	%	155	235	431	274
9242	Ausschöpfung d. mittelfr. Kapitaldienstgr.	%	117	163	221	167
9243	Ausschöpfung d. kurzfr. Kapitaldienstgr.	%	62	79	84	75
9270	Eigenkapitalquote	%	63	63	63	63
9230	Eigenkapitalveränderung	€ / ha LF	136	98	13	83
9239	Bereinigte Eigenkapitalveränderung	€ / ha LF	144	103	26	91
9238	Bereinigte Eigenkapitalveränderung	€ / AK	8.412	6.022	1.529	5.321
Unternehmerfamilie						
9502	Gesamteinkommen	€ / Betrieb	89.695	72.673	53.603	71.990
9503	Verfügbares Einkommen	€ / Betrieb	59.765	42.321	28.264	43.450
3210	Entnahmen Lebenshaltung	€ / Betrieb	24.382	22.137	23.442	23.321
3395	Nettoentnahmen	€ / nAK	34.486	29.077	26.957	30.173

Natürliche Personen
Identische Ackerbaubetriebe von 2013/14 bis 2015/16

Blatt 1 von 4

Kennzahl	Bezeichnung	Maßeinheit	2013/14	2014/15	2015/16	Dreijähriger Durchschnitt
0001	Betriebe	Anzahl	77	77	77	
Faktorausstattung						
1006	Wirtschaftliche Betriebsgröße	€/ ha LF	1.201	1.202	1.217	1.206
1030	Landw. genutzte Fläche (LF)	ha / Betrieb	229,5	228,9	230,3	229,5
1033	dar. zugepachtete LF (Netto)	ha / Betrieb	160,5	155,4	150,2	155,4
1150	Ackerfläche	% LF	91,3	91,0	91,2	91,2
1160	Dauergrünland	% LF	8,6	8,9	8,6	8,7
1056	Ertragsmesszahl	EMZ / a	46	46	46	46
1110	Arbeitskräfte insgesamt	AK / Betrieb	2,26	2,24	2,28	2,26
1113	dar. Familienarbeitskräfte	FAK / Betrieb	1,44	1,43	1,39	1,42
1120	Nicht entlohnte Arbeitskräfte	nAK / Betrieb	1,32	1,31	1,28	1,30
1114	AK-Besatz	AK / 100 ha LF	0,99	0,98	0,99	0,99
1130	Lohnansatz	€/ Betrieb	38.249	39.190	39.248	38.896
Produktionsstruktur						
1151	Ackerfläche (Anfang des Jahres)	ha AF / Betrieb	207,8	209,4	208,4	208,5
1210	dar. Getreide (ohne Körnermais)	% AF	64,7	64,2	62,6	63,8
1230	dar. Ölfrüchte, Hülsenfr., Faserpflanzen	% AF	25,1	26,3	26,9	26,1
1237	dar. Winterraps	% AF	23,0	23,6	22,7	23,1
1240	dar. Kartoffeln	% AF	0,1	0,2	0,2	0,2
1250	dar. Zuckerrüben	% AF	2,6	2,8	2,2	2,5
1271	dar. Silomais	% AF	1,6	2,0	1,4	1,7
1275	dar. sonst. Ackerfutter	% AF	2,1	2,2	1,8	2,1
1284	dar. nachwachs. Rohstoffe / Energiepflanzen	% AF	0,0	0,0	0,3	0,1
1300	Viehbesatz	VE / 100 ha LF	6,9	6,6	6,3	6,6
1330	dar. Rinder	VE / 100 ha LF	6,2	6,0	5,6	5,9
1335	dar. Milchkühe	VE / 100 ha LF	0,0	0,0	0,0	0,0
1336	dar. Mutter- und Ammenkühe	VE / 100 ha LF	3,3	3,1	3,0	3,1
1339	dar. Jung- und Mastvieh	VE / 100 ha LF	2,1	2,0	1,9	2,0
1350	dar. Schweine	VE / 100 ha LF	0,4	0,3	0,3	0,4
1351	dar. Mastschweine und Läufer	VE / 100 ha LF	0,4	0,3	0,3	0,3
1352	dar. Zuchtsauen	VE / 100 ha LF	0,0	0,0	0,0	0,0
1340	dar. Schafe	VE / 100 ha LF	0,0	0,0	0,0	0,0
1320	dar. Pferde	VE / 100 ha LF	0,2	0,2	0,2	0,2
1391	Rauhfuttermittelverzehr	GV / Betrieb	14,8	14,4	13,6	14,3
Erträge, Leistungen, Preise						
1411	Getreide (ohne Körnermais)	dt / ha	62	79	77	73
1420	dar. Weizen	dt / ha	69	84	84	79
1426	dar. Wintergerste	dt / ha	55	80	77	71
1427	dar. Sommergerste	dt / ha	47	54	51	51
1433	dar. Roggen	dt / ha	60	65	53	59
1434	dar. Triticale	dt / ha	52	58	61	57
1465	Raps	dt / ha	37	47	39	41
1472	Kartoffeln	dt / ha	190	279	223	231
1473	Zuckerrüben	dt / ha	599	774	708	694
1631	Milchleistung (4 % Fett)	kg / Kuh				
1632	Milchleistung (nat. Fettgehalt)	kg / Kuh				
1612	Lebend geborene Ferkel	Ferkel / Sau	14	17	22	18
1511	Getreideerlös insges. (netto; o. Körnermais)	€/ dt	16,79	15,40	15,16	15,78
1520	Weizenerlös (netto)	€/ dt	18,14	16,26	15,81	16,74
1526	Wintergersterlös (netto)	€/ dt	14,97	14,22	14,23	14,47
1527	Sommergersterlös (netto)	€/ dt	17,71	14,97	15,74	16,14
1533	Roggenerlös (netto)	€/ dt	12,75	13,29	12,73	12,92
1534	Triticaleerlös (netto)	€/ dt	15,61	13,16	13,01	13,93
1565	Rapselerlös (netto)	€/ dt	38,64	34,64	37,64	36,97
1572	Kartoffelerlös (netto)	€/ dt	20,45	12,42	20,21	17,69
1573	Zuckerrübenerlös (netto)	€/ dt	4,92	2,66	3,61	3,73
1731	Milcherlös (netto bei 4 % Fett)	€/ dt				
1732	Milcherlös (netto bei nat. Fettgehalt)	€/ dt				

Natürliche Personen
Identische Ackerbaubetriebe von 2013/14 bis 2015/16

Blatt 2 von 4

Kenn- zahl	Bezeichnung	Maß- einheit	2013/14	2014/15	2015/16	Dreijähriger Durchschnitt
0001	Betriebe	Anzahl	77	77	77	
Bilanz						
2000	Summe Aktiva (Bilanzvermögen)	€ / Betrieb	843.307	862.616	928.790	878.238
2000	Summe Aktiva (Bilanzvermögen)	€ / ha LF	3.674	3.769	4.034	3.826
2100	Sachanlagen gesamt	€ / ha LF	2.799	2.907	3.146	2.951
2111	dar. Boden	€ / ha LF	1.628	1.730	1.961	1.773
2115	dar. Gebäude, baul. Anlagen	€ / ha LF	319	311	296	308
2120	dar. techn. Anlagen u. Maschinen	€ / ha LF	791	801	800	797
2130	dar. andere Anlagen insges.	€ / ha LF	39	51	61	50
2160	dar. Anlagen im Bau, Anzahlungen	€ / ha LF	14	6	20	13
2200	Finanzanlagen	€ / ha LF	78	79	77	78
2211	dar. Anteile an verbund. Untern.	€ / ha LF	0	0	0	0
2213	dar. Beteiligungen	€ / ha LF	76	78	76	77
2300	Tiervermögen	€ / ha LF	44	43	39	42
2320	dar. Rinder	€ / ha LF	40	40	35	38
2330	dar. Schweine	€ / ha LF	1	1	1	1
2400	Umlaufvermögen (ohne Tiere)	€ / ha LF	727	718	756	734
2410	dav. Vorräte	€ / ha LF	464	465	463	464
2412	dar. Feldinventar	€ / ha LF	444	438	434	438
2420	dav. Finanzumlaufvermögen	€ / ha LF	263	253	293	270
2431	dar. Forderungen aus Liefer. u. Leist.	€ / ha LF	43	45	67	52
2450	dar. Bank, Kasse	€ / ha LF	113	103	124	113
9041	Eigenkapital (+ 50% Sonderposten)	€ / ha LF	2.771	2.920	3.181	2.957
3600	dar. Geschäftsguth., gez. Kapital	€ / ha LF	0	0	0	0
3140	Sonderposten gesamt	€ / ha LF	53	58	78	63
3400	Rückstellungen	€ / ha LF	56	55	54	55
3500	Verbindlichkeiten	€ / ha LF	812	759	753	775
3510	dar. geg. Kreditinstituten	€ / ha LF	646	604	627	626
3521	dar. aus Lieferungen u. Leistungen	€ / ha LF	106	110	87	101
9280	Anlagenintensität	%	61	62	61	61
9281	Veralterungsgrad abnutzbares Anlagenverm.	%	37	35	35	36
9292	Fremdkapitaldeckung II	%	190	203	206	200
Investitionen, Finanzierung						
8300	Bruttoinvestitionen	€ / ha LF	352	309	314	325
8231	Zugang Boden	€ / ha LF	45	78	71	64
8232	Zugang Wirtschaftsgeb.u.baul. Anl.	€ / ha LF	5	8	8	7
8251	Zugang Anlagen im Bau, Anzahlung	€ / ha LF	52	36	36	41
8241	Zugang techn. Anlagen u. Masch.	€ / ha LF	237	156	161	185
2800	Veränderung Tiervermögen	€ / ha LF	-2	-1	-5	-2
8400	Nettoinvestitionen	€ / ha LF	147	91	88	109
8401	Nettoinvestitionen	€ / AK	14.953	9.243	8.899	11.032
8404	Veränderung Sachanlageverm. (o. Boden)	%	9	0	1	4
9314	Nettoverbindlichkeiten	€ / ha LF	549	505	461	505
9315	Veränd. Nettoverbindlichkeiten	€ / ha LF	111	-44	-58	3
9318	Tilg.von Verbindk.ges.(incl.Verm.auseinand.)	€ / ha LF	179	181	163	175
2920	Veränd. Finanzumlaufvermögen	€ / ha LF	-47	-11	53	-2
3822	Veränderung Sonder-AfA	€ / ha LF	-2	1	-2	-1

Natürliche Personen
Identische Ackerbaubetriebe von 2013/14 bis 2015/16

Blatt 3 von 4

Kennzahl	Bezeichnung	Maßeinheit	2013/14	2014/15	2015/16	Dreijähriger Durchschnitt
0001	Betriebe	Anzahl	77	77	77	
Gewinn- und Verlustrechnung						
Ertrag						
4010	Umsatzerlöse	€/ ha LF	1.155	1.292	1.218	1.222
4100	dar. landwirtschaftl. Pflanzenprod.	€/ ha LF	1.069	1.202	1.118	1.130
4112	dar. Getreide (ohne Körnermais)	€/ ha LF	609	702	642	651
4120	dar. Ölfr., Hülsenfr., Faserpfl.	€/ ha LF	310	370	335	338
4130	dar. Kartoffeln	€/ ha LF	4	4	5	4
4140	dar. Zuckerrüben	€/ ha LF	70	52	49	57
4173	dar. nachwachs. Rohstoffe / Energiepfl.	€/ ha LF	0	0	4	1
4200	dar. Tierproduktion	€/ ha LF	39	35	39	38
4220	dar. Rinder	€/ ha LF	31	28	32	30
4230	dar. Milch	€/ ha LF	0	0	0	0
4240	dar. Schweine	€/ ha LF	4	2	3	3
4260	dar. Geflügel, Eier	€/ ha LF	1	1	1	1
4300	dar. Obst, Weinbau	€/ ha LF	0	0	0	0
4360	dar. Nebenbetr., Handel, Dienstleist.	€/ ha LF	36	37	42	38
4368	dar. Lohnarbeit, Masch.miete	€/ ha LF	26	27	28	27
4400	Bestandsveränderungen	€/ ha LF	-4	-1	3	-1
4500	Sonst. betr. Erträge	€/ ha LF	502	458	446	469
4510	dar. Zulagen u. Zuschüsse	€/ ha LF	373	371	325	356
4660	dar. betriebsbezogene Zahlungen	€/ ha LF	355	352	306	337
4670	dar. EU-Direktzahlungen (bis WJ 14/15 Betriebsprämie)	€/ ha LF	308	306	280	298
4671	dav. Basisprämie - gültig ab WJ 15/16	€/ ha LF	0	0	185	267
4672	dav. Greening-Prämie - gültig ab WJ 15/16	€/ ha LF	0	0	86	29
4673	dav. Umverteilungsprämie - gültig ab WJ 15/16	€/ ha LF	0	0	9	3
4674	dav. Förderung für Junglandwirte - gültig ab WJ 15/16	€/ ha LF	0	0	0	0
4680	dar. Ausgleichszulage	€/ ha LF	5	5	8	6
4690	dar. für umweltger. Agrarprod.	€/ ha LF	39	38	17	31
4698	dar. sonstige Zuschüsse	€/ ha LF	1	1	2	1
4520	dar. aufwandsbezogene Zahlungen	€/ ha LF	18	19	18	18
4560	dar. Agrardieselerstattung	€/ ha LF	18	18	18	18
4550	dar. Investitionszuschüsse	€/ ha LF	0	0	0	0
4722	dar. Mieten u. Pachten	€/ ha LF	4	5	10	6
4725	dar. zeitraumzugehörige Ust.	€/ ha LF	20	21	21	21
4900	dar. zeitraumfremde Erträge	€/ ha LF	43	38	46	42
Aufwand						
5100	Materialaufwand	€/ ha LF	655	640	615	636
5110	dar. Pflanzenproduktion	€/ ha LF	453	445	419	439
5111	dar. Saat- u. Pflanzgut	€/ ha LF	76	77	79	77
5112	dar. Düngemittel	€/ ha LF	191	182	177	183
5113	dar. Pflanzenschutz	€/ ha LF	154	149	138	147
5210	dar. Tierproduktion	€/ ha LF	16	11	12	13
5211	dar. Tierzukauf	€/ ha LF	7	3	4	5
5280	dar. Futtermittelzukauf	€/ ha LF	2	2	2	2
5292	dar. Tierarzt	€/ ha LF	2	2	2	2
5293	dar. Besamung	€/ ha LF	0	0	0	0
5294	dar. sonst. bezogene Leist. Tierprod.	€/ ha LF	2	1	1	1
5330	dar. Nebenbetr., Handel, Dienstleist.	€/ ha LF	6	6	18	10
5350	dar. sonst. Materialaufwand	€/ ha LF	180	178	166	175
5352	dar. Heizmat., Strom	€/ ha LF	9	9	9	9
5354	dar. Wasser, Abwasser	€/ ha LF	1	2	2	1
5355	dar. Treib- u. Schmierstoffe	€/ ha LF	106	103	89	99
5357	dar. Lohnarbeit, Masch.miete	€/ ha LF	59	61	62	60

Natürliche Personen
Identische Ackerbaubetriebe von 2013/14 bis 2015/16

Blatt 4 von 4

Kennzahl	Bezeichnung	Maßeinheit	2013/14	2014/15	2015/16	Dreijähriger Durchschnitt
0001	Betriebe	Anzahl	77	77	77	
Aufwand						
5500	Personalaufwand (ohne BUV)	€ / ha LF	88	90	104	94
5501	Personalaufwand (ohne BUV)	€ / eAK	21.297	22.210	24.043	22.516
5600	Betriebswirtschaftliche AfA	€ / ha LF	180	195	198	191
5636	dar. Wirtschaftsgeb. u. baul. Anl.	€ / ha LF	26	27	26	26
5642	dar. Maschinen u. Geräte	€ / ha LF	134	148	154	145
5641	dar. Betriebsvorrichtungen	€ / ha LF	5	5	5	5
5700	Sonst. betriebl. Aufwand	€ / ha LF	386	392	408	395
5710	dar. Unterhaltung	€ / ha LF	109	95	108	104
5715	dar. Gebäude u. baul. Anlagen	€ / ha LF	30	21	25	25
5720	dar. techn. Anl., Masch., Fuhrp.	€ / ha LF	77	74	83	78
5730	dar. Betriebsversicherung	€ / ha LF	55	54	51	54
5731	dar. betriebliche Unfallversicherung	€ / ha LF	13	12	9	11
5742	dar. Pachten	€ / ha LF	125	132	138	132
5765	Pachtpreis / ha Pachtfläche	€ / ha	196	210	221	209
5764	dar. zeitraumzugehörige Vorsteuer	€ / ha LF	17	16	17	17
5770	dar. zeitraumfremder Aufwand	€ / ha LF	22	38	38	33
Unternehmensergebnis						
6000	Betriebsergebnis	€ / ha LF	344	432	343	373
4000	Betriebliche Erträge	€ / ha LF	1.653	1.749	1.667	1.690
5000	Betriebliche Aufwendungen	€ / ha LF	1.309	1.317	1.324	1.317
7000	Finanzergebnis	€ / ha LF	-15	-17	-16	-16
7230	dar. Zinsaufwand	€ / ha LF	22	21	18	20
7600	Außerordentliches Ergebnis	€ / ha LF	0	0	0	0
7800	Steuern vom Einkommen u. Ertrag	€ / ha LF	0	0	0	0
7900	Sonstige Steuern	€ / ha LF	9	9	9	9
7910	Unternehmensertrag	€ / ha LF	1.660	1.754	1.670	1.695
7920	Unternehmensaufwand vor Steuern	€ / ha LF	1.340	1.348	1.352	1.347
Rentabilität						
9000	Gewinn/Jahresübersch. vor Steuern	€ / Betrieb	73.405	92.944	73.338	79.895
9000	Gewinn/Jahresübersch. vor Steuern	€ / ha LF	320	406	318	348
9004	Ordentliches Ergebnis	€ / Betrieb	68.703	92.637	71.524	77.621
9004	Ordentliches Ergebnis	€ / ha LF	299	405	311	338
9006	Gewinn + Personalaufwand (ohne BUV)	€ / AK	41.339	50.671	42.754	44.922
9007	Ordentliches Ergeb. + Personalaufw. (o. BUV)	€ / AK	39.262	50.535	41.958	43.918
9008	Ordentliches Ergeb. + Personalaufw. (o. BUV)	€ / ha LF	387	495	415	432
9071	Betriebseinkommen	€ / ha LF	550	661	584	598
9073	Relative Faktorenlöhning	%	105,0	121,5	102,6	109,7
9103	Ordentliche Rentabilitätsrate	%	8,0	13,3	8,4	9,9
9120	Gesamtkapitalrentabilität	%	4,2	6,8	3,9	5,0
9131	Eigenkapitalrentabilität (ohne Boden)	%	5,9	13,4	4,8	8,1
Liquidität / Stabilität						
9601	Liquidität 1. Grades	%	60	58	77	65
9221	Cashflow I	€ / ha LF	508	618	548	558
9223	Cashflow III (zur Neufinanzierung verfügbar)	€ / ha LF	94	207	211	171
9240	Kapitaldienst	€ / ha LF	201	202	181	195
9231	Langfristige Kapitaldienstgrenze	€ / ha LF	10	155	128	98
9232	Mittelfristige Kapitaldienstgrenze	€ / ha LF	37	183	154	124
9233	Kurzfristige Kapitaldienstgrenze	€ / ha LF	191	351	326	289
9241	Ausschöpfung d. langfr. Kapitaldienstgr.	%	>1.000	130	142	754
9242	Ausschöpfung d. mittelfr. Kapitaldienstgr.	%	550	111	118	259
9243	Ausschöpfung d. kurzfr. Kapitaldienstgr.	%	106	58	56	73
9270	Eigenkapitalquote	%	75	77	79	77
9230	Eigenkapitalveränderung	€ / ha LF	36	138	138	104
9239	Bereinigte Eigenkapitalveränderung	€ / ha LF	-12	135	110	78
9238	Bereinigte Eigenkapitalveränderung	€ / AK	-1.182	13.737	11.111	7.889
Unternehmerfamilie						
9502	Gesamteinkommen	€ / Betrieb	76.506	95.136	74.890	82.177
9503	Verfügbares Einkommen	€ / Betrieb	33.441	55.012	43.034	43.829
3210	Entnahmen Lebenshaltung	€ / Betrieb	28.236	26.751	25.677	26.888
3395	Nettoentnahmen	€ / nAK	43.060	42.226	33.708	39.665

Natürliche Personen
Identische Futterbaubetriebe von 2013/14 bis 2015/16

Blatt 1 von 4

Kennzahl	Bezeichnung	Maßeinheit	2013/14	2014/15	2015/16	Dreijähriger Durchschnitt
0001	Betriebe	Anzahl	111	111	111	
Faktorausstattung						
1006	Wirtschaftliche Betriebsgröße	€/ ha LF	2.638	2.683	2.687	2.669
1030	Landw. genutzte Fläche (LF)	ha / Betrieb	160,9	162,7	165,2	162,9
1033	dar. zugepachtete LF (Netto)	ha / Betrieb	112,9	113,1	113,3	113,1
1150	Ackerfläche	% LF	64,3	64,7	64,1	64,4
1160	Dauergrünland	% LF	35,4	35,0	35,6	35,4
1056	Ertragsmesszahl	EMZ / a	35	34	34	35
1110	Arbeitskräfte insgesamt	AK / Betrieb	3,97	3,96	3,93	3,95
1113	dar. Familienarbeitskräfte	FAK / Betrieb	1,84	1,87	1,86	1,86
1120	Nicht entlohnte Arbeitskräfte	nAK / Betrieb	1,70	1,73	1,71	1,71
1114	AK-Besatz	AK / 100 ha LF	2,47	2,43	2,38	2,43
1130	Lohnansatz	€/ Betrieb	48.166	49.617	50.241	49.341
Produktionsstruktur						
1151	Ackerfläche (Anfang des Jahres)	ha AF / Betrieb	101,5	103,9	105,3	103,6
1210	dar. Getreide (ohne Körnermais)	% AF	46,9	44,7	46,2	45,9
1230	dar. Ölfrüchte, Hülsenfr., Faserpflanzen	% AF	11,3	10,2	11,1	10,9
1237	dar. Winterraps	% AF	10,9	9,7	9,4	10,0
1240	dar. Kartoffeln	% AF	0,1	0,1	0,1	0,1
1250	dar. Zuckerrüben	% AF	0,7	0,7	0,5	0,6
1271	dar. Silomais	% AF	17,7	19,3	18,5	18,5
1275	dar. sonst. Ackerfutter	% AF	21,5	21,9	20,3	21,2
1284	dar. nachwachs. Rohstoffe / Energiepflanzen	% AF	0,0	0,0	0,1	0,0
1300	Viehbesatz	VE / 100 ha LF	114,8	115,2	116,7	115,6
1330	dar. Rinder	VE / 100 ha LF	110,1	111,0	112,3	111,1
1335	dar. Milchkühe	VE / 100 ha LF	65,2	67,1	67,5	66,6
1336	dar. Mutter- und Ammenkühe	VE / 100 ha LF	4,9	4,9	5,3	5,0
1339	dar. Jung- und Mastvieh	VE / 100 ha LF	29,4	29,0	29,1	29,2
1350	dar. Schweine	VE / 100 ha LF	3,4	3,1	3,4	3,3
1351	dar. Mastschweine und Läufer	VE / 100 ha LF	2,8	2,4	2,6	2,6
1352	dar. Zuchtsauen	VE / 100 ha LF	0,4	0,3	0,1	0,3
1340	dar. Schafe	VE / 100 ha LF	0,5	0,5	0,5	0,5
1320	dar. Pferde	VE / 100 ha LF	0,5	0,5	0,4	0,5
1391	Rauhfuttermittelverzehr	GV / Betrieb	178,5	182,0	186,8	182,5
Erträge, Leistungen, Preise						
1411	Getreide (ohne Körnermais)	dt / ha	54	65	65	61
1420	dar. Weizen	dt / ha	63	74	74	70
1426	dar. Wintergerste	dt / ha	51	67	66	62
1427	dar. Sommergerste	dt / ha	44	53	52	50
1433	dar. Roggen	dt / ha	45	47	54	49
1434	dar. Triticale	dt / ha	54	59	58	57
1465	Raps	dt / ha	37	45	37	40
1472	Kartoffeln	dt / ha	233	255	229	239
1473	Zuckerrüben	dt / ha	440	545	592	525
1631	Milchleistung (4 % Fett)	kg / Kuh	8.761	8.656	8.761	8.726
1632	Milchleistung (nat. Fettgehalt)	kg / Kuh	8.564	8.582	8.681	8.609
1612	Lebend geborene Ferkel	Ferkel / Sau	25	26	25	25
1511	Getreideerlös insges.(netto; o. Körnermais)	€/ dt	16,70	14,96	15,01	15,56
1520	Weizenerlös (netto)	€/ dt	17,20	15,59	15,53	16,11
1526	Wintergersterlös (netto)	€/ dt	15,03	13,62	13,78	14,14
1527	Sommergersterlös (netto)	€/ dt	19,42	15,59	15,84	16,95
1533	Roggenerlös (netto)	€/ dt	14,11	11,94	12,49	12,85
1534	Triticaleerlös (netto)	€/ dt	14,08	13,36	13,00	13,48
1565	Rapselerlös (netto)	€/ dt	38,12	33,27	37,18	36,19
1572	Kartoffelerlös (netto)	€/ dt	33,77	22,60	21,57	25,98
1573	Zuckerrübenerlös (netto)	€/ dt	5,46	3,07	3,49	4,01
1731	Milcherlös (netto bei 4 % Fett)	€/ dt	39,40	32,86	27,35	33,20
1732	Milcherlös (netto bei nat. Fettgehalt)	€/ dt	40,30	33,14	27,59	33,68

Natürliche Personen
Identische Futterbaubetriebe von 2013/14 bis 2015/16

Blatt 2 von 4

Kennzahl	Bezeichnung	Maßeinheit	2013/14	2014/15	2015/16	Dreijähriger Durchschnitt
0001	Betriebe	Anzahl	111	111	111	
Bilanz						
2000	Summe Aktiva (Bilanzvermögen)	€ / Betrieb	1.098.715	1.088.015	1.055.077	1.080.602
2000	Summe Aktiva (Bilanzvermögen)	€ / ha LF	6.830	6.687	6.387	6.635
2100	Sachanlagen gesamt	€ / ha LF	4.630	4.726	4.570	4.642
2111	dar. Boden	€ / ha LF	1.572	1.615	1.679	1.622
2115	dar. Gebäude, baul. Anlagen	€ / ha LF	1.263	1.385	1.278	1.308
2120	dar. techn. Anlagen u. Maschinen	€ / ha LF	1.525	1.612	1.485	1.541
2130	dar. andere Anlagen insges.	€ / ha LF	54	60	58	57
2160	dar. Anlagen im Bau, Anzahlungen	€ / ha LF	192	32	49	91
2200	Finanzanlagen	€ / ha LF	79	71	67	72
2211	dar. Anteile an verbund. Untern.	€ / ha LF	0	0	0	0
2213	dar. Beteiligungen	€ / ha LF	56	47	44	49
2300	Tiervermögen	€ / ha LF	783	800	788	790
2320	dar. Rinder	€ / ha LF	765	784	775	775
2330	dar. Schweine	€ / ha LF	9	7	3	6
2400	Umlaufvermögen (ohne Tiere)	€ / ha LF	1.208	1.057	940	1.068
2410	dav. Vorräte	€ / ha LF	384	401	394	393
2412	dar. Feldinventar	€ / ha LF	300	303	299	301
2420	dav. Finanzumlaufvermögen	€ / ha LF	824	656	546	675
2431	dar. Forderungen aus Liefer. u. Leist.	€ / ha LF	269	273	233	259
2450	dar. Bank, Kasse	€ / ha LF	311	199	195	235
9041	Eigenkapital (+ 50% Sonderposten)	€ / ha LF	4.169	4.014	3.836	4.006
3600	dar. Geschäftsguth., gez. Kapital	€ / ha LF	0	0	0	0
3140	Sonderposten gesamt	€ / ha LF	513	503	443	486
3400	Rückstellungen	€ / ha LF	43	46	43	44
3500	Verbindlichkeiten	€ / ha LF	2.356	2.362	2.276	2.331
3510	dar. geg. Kreditinstituten	€ / ha LF	1.921	1.976	1.922	1.940
3521	dar. aus Lieferungen u. Leistungen	€ / ha LF	231	214	205	217
9280	Anlagenintensität	%	62	63	63	62
9281	Veralterungsgrad abnutzbares Anlagenverm.	%	42	39	35	39
9292	Fremdkapitaldeckung II	%	143	137	132	137
Investitionen, Finanzierung						
8300	Bruttoinvestitionen	€ / ha LF	844	702	283	610
8231	Zugang Boden	€ / ha LF	42	57	57	52
8232	Zugang Wirtschaftsgeb.u.baul. Anl.	€ / ha LF	151	55	12	73
8251	Zugang Anlagen im Bau, Anzahlung	€ / ha LF	295	188	66	183
8241	Zugang techn. Anlagen u. Masch.	€ / ha LF	306	317	132	252
2800	Veränderung Tiervermögen	€ / ha LF	15	27	-2	13
8400	Nettoinvestitionen	€ / ha LF	387	173	-117	147
8401	Nettoinvestitionen	€ / AK	15.684	7.106	-4.924	5.955
8404	Veränderung Sachanlageverm. (o. Boden)	%	14	5	-6	4
9314	Nettoverbindlichkeiten	€ / ha LF	1.532	1.706	1.730	1.656
9315	Veränd. Nettoverbindlichkeiten	€ / ha LF	92	144	6	81
9318	Tilg.von Verbindk.ges.(incl.Verm.auseinand.)	€ / ha LF	313	398	331	348
2920	Veränd. Finanzumlaufvermögen	€ / ha LF	164	-123	-51	-3
3822	Veränderung Sonder-AfA	€ / ha LF	-6	-4	-6	-5

Natürliche Personen
Identische Futterbaubetriebe von 2013/14 bis 2015/16

Blatt 3 von 4

Kennzahl	Bezeichnung	Maßeinheit	2013/14	2014/15	2015/16	Dreijähriger Durchschnitt
0001	Betriebe	Anzahl	111	111	111	
Gewinn- und Verlustrechnung						
Ertrag						
4010	Umsatzerlöse	€/ ha LF	2.950	2.636	2.368	2.651
4100	dar. landwirtschaftl. Pflanzenprod.	€/ ha LF	276	301	300	293
4112	dar. Getreide (ohne Körnermais)	€/ ha LF	119	157	161	146
4120	dar. Ölf., Hülsenfr., Faserpfl.	€/ ha LF	96	88	83	89
4130	dar. Kartoffeln	€/ ha LF	1	1	1	1
4140	dar. Zuckerrüben	€/ ha LF	10	7	7	8
4173	dar. nachwachs. Rohstoffe / Energiepfl.	€/ ha LF	0	0	0	0
4200	dar. Tierproduktion	€/ ha LF	2.541	2.197	1.931	2.223
4220	dar. Rinder	€/ ha LF	264	256	279	266
4230	dar. Milch	€/ ha LF	2.235	1.895	1.606	1.912
4240	dar. Schweine	€/ ha LF	27	24	23	25
4260	dar. Geflügel, Eier	€/ ha LF	6	5	6	6
4300	dar. Obst, Weinbau	€/ ha LF	0	0	0	0
4360	dar. Nebenbetr., Handel, Dienstleist.	€/ ha LF	124	134	131	130
4368	dar. Lohnarbeit, Masch.miete	€/ ha LF	16	21	16	18
4400	Bestandsveränderungen	€/ ha LF	21	43	-5	20
4500	Sonst. betr. Erträge	€/ ha LF	800	751	609	720
4510	dar. Zulagen u. Zuschüsse	€/ ha LF	612	581	423	539
4660	dar. betriebsbezogene Zahlungen	€/ ha LF	397	397	364	386
4670	dar. EU-Direktzahlungen (bis WJ 14/15 Betriebsprämie)	€/ ha LF	307	303	285	298
4671	dav. Basisprämie - gültig ab WJ 15/16	€/ ha LF	0	0	187	265
4672	dav. Greening-Prämie - gültig ab WJ 15/16	€/ ha LF	0	0	82	27
4673	dav. Umverteilungsprämie - gültig ab WJ 15/16	€/ ha LF	0	0	15	5
4674	dav. Förderung für Junglandwirte - gültig ab WJ 15/16	€/ ha LF	0	0	2	1
4680	dar. Ausgleichszulage	€/ ha LF	34	33	29	32
4690	dar. für umweltger. Agrarprod.	€/ ha LF	50	54	47	50
4698	dar. sonstige Zuschüsse	€/ ha LF	1	2	2	2
4520	dar. aufwandsbezogene Zahlungen	€/ ha LF	212	182	56	150
4560	dar. Agrardieselerstattung	€/ ha LF	29	29	30	29
4550	dar. Investitionszuschüsse	€/ ha LF	182	151	23	119
4722	dar. Mieten u. Pachten	€/ ha LF	15	15	16	15
4725	dar. zeitraumzugehörige Ust.	€/ ha LF	41	35	57	44
4900	dar. zeitraumfremde Erträge	€/ ha LF	32	33	17	27
Aufwand						
5100	Materialaufwand	€/ ha LF	1.585	1.548	1.403	1.512
5110	dar. Pflanzenproduktion	€/ ha LF	287	270	254	270
5111	dar. Saat- u. Pflanzgut	€/ ha LF	65	60	62	62
5112	dar. Düngemittel	€/ ha LF	112	100	91	101
5113	dar. Pflanzenschutz	€/ ha LF	67	62	56	61
5210	dar. Tierproduktion	€/ ha LF	875	878	793	849
5211	dar. Tierzukauf	€/ ha LF	83	103	75	87
5280	dar. Futtermittelzukauf	€/ ha LF	582	562	517	554
5292	dar. Tierarzt	€/ ha LF	80	76	73	76
5293	dar. Besamung	€/ ha LF	33	36	32	33
5294	dar. sonst. bezogene Leist. Tierprod.	€/ ha LF	52	59	57	56
5330	dar. Nebenbetr., Handel, Dienstleist.	€/ ha LF	13	15	9	13
5350	dar. sonst. Materialaufwand	€/ ha LF	409	385	347	380
5352	dar. Heizmat., Strom	€/ ha LF	91	86	88	89
5354	dar. Wasser, Abwasser	€/ ha LF	15	13	14	14
5355	dar. Treib- u. Schmierstoffe	€/ ha LF	172	159	128	153
5357	dar. Lohnarbeit, Masch.miete	€/ ha LF	122	120	109	117

Natürliche Personen
Identische Futterbaubetriebe von 2013/14 bis 2015/16

Blatt 4 von 4

Kennzahl	Bezeichnung	Maßeinheit	2013/14	2014/15	2015/16	Dreijähriger Durchschnitt
0001	Betriebe	Anzahl	111	111	111	
Aufwand						
5500	Personalaufwand (ohne BUV)	€ / ha LF	329	340	352	340
5501	Personalaufwand (ohne BUV)	€ / eAK	23.381	24.793	26.160	24.778
5600	Betriebswirtschaftliche AfA	€ / ha LF	407	404	386	399
5636	dar. Wirtschaftsgeb. u. baul. Anl.	€ / ha LF	95	108	109	104
5642	dar. Maschinen u. Geräte	€ / ha LF	178	185	184	182
5641	dar. Betriebsvorrichtungen	€ / ha LF	85	74	73	77
5700	Sonst. betriebl. Aufwand	€ / ha LF	785	757	561	701
5710	dar. Unterhaltung	€ / ha LF	234	219	184	212
5715	dar. Gebäude u. baul. Anlagen	€ / ha LF	69	68	47	61
5720	dar. techn. Anl., Masch., Fuhrp.	€ / ha LF	160	149	136	148
5730	dar. Betriebsversicherung	€ / ha LF	92	98	92	94
5731	dar. betriebliche Unfallversicherung	€ / ha LF	28	32	25	29
5742	dar. Pachten	€ / ha LF	117	117	113	116
5765	Pachtpreis / ha Pachtfläche	€ / ha	168	169	166	167
5764	dar. zeitraumzugehörige Vorsteuer	€ / ha LF	31	28	48	36
5770	dar. zeitraumfremder Aufwand	€ / ha LF	43	50	16	36
Unternehmensergebnis						
6000	Betriebsergebnis	€ / ha LF	664	382	270	439
4000	Betriebliche Erträge	€ / ha LF	3.771	3.430	2.972	3.391
5000	Betriebliche Aufwendungen	€ / ha LF	3.108	3.049	2.702	2.953
7000	Finanzergebnis	€ / ha LF	-62	-63	-63	-62
7230	dar. Zinsaufwand	€ / ha LF	66	65	61	64
7600	Außerordentliches Ergebnis	€ / ha LF	-3	-5	0	-3
7800	Steuern vom Einkommen u. Ertrag	€ / ha LF	0	0	0	0
7900	Sonstige Steuern	€ / ha LF	9	9	9	9
7910	Unternehmensertrag	€ / ha LF	3.778	3.433	2.976	3.396
7920	Unternehmensaufwand vor Steuern	€ / ha LF	3.188	3.127	2.777	3.031
Rentabilität						
9000	Gewinn/Jahresübersch. vor Steuern	€ / Betrieb	94.934	49.698	32.805	59.146
9000	Gewinn/Jahresübersch. vor Steuern	€ / ha LF	590	305	199	365
9004	Ordentliches Ergebnis	€ / Betrieb	96.793	53.377	33.205	61.125
9004	Ordentliches Ergebnis	€ / ha LF	602	328	201	377
9006	Gewinn + Personalaufwand (ohne BUV)	€ / AK	37.289	26.529	23.135	28.985
9007	Ordentliches Ergeb. + Personalaufw. (o. BUV)	€ / AK	37.758	27.459	23.237	29.485
9008	Ordentliches Ergeb. + Personalaufw. (o. BUV)	€ / ha LF	931	668	553	717
9071	Betriebseinkommen	€ / ha LF	1.123	860	738	907
9073	Relative Faktorenlöhning	%	117,5	88,9	76,2	94,2
9103	Ordentliche Rentabilitätsrate	%	8,0	0,7	-3,5	1,7
9120	Gesamtkapitalrentabilität	%	5,4	1,3	-0,7	2,0
9131	Eigenkapitalrentabilität (ohne Boden)	%	10,0	0,0	0,0	3,3
Liquidität / Stabilität						
9601	Liquidität 1. Grades	%	81	52	51	62
9221	Cashflow I	€ / ha LF	1.110	851	558	840
9223	Cashflow III (zur Neufinanzierung verfügbar)	€ / ha LF	485	214	-5	231
9240	Kapitaldienst	€ / ha LF	379	464	392	412
9231	Langfristige Kapitaldienstgrenze	€ / ha LF	329	110	1	146
9232	Mittelfristige Kapitaldienstgrenze	€ / ha LF	424	218	110	251
9233	Kurzfristige Kapitaldienstgrenze	€ / ha LF	736	514	387	546
9241	Ausschöpfung d. langfr. Kapitaldienstgr.	%	115	422	>1.000	>1.000
9242	Ausschöpfung d. mittelfr. Kapitaldienstgr.	%	89	213	356	219
9243	Ausschöpfung d. kurzfr. Kapitaldienstgr.	%	52	90	101	81
9270	Eigenkapitalquote	%	61	60	60	60
9230	Eigenkapitalveränderung	€ / ha LF	230	-28	-104	33
9239	Bereinigte Eigenkapitalveränderung	€ / ha LF	263	44	-61	82
9238	Bereinigte Eigenkapitalveränderung	€ / AK	10.679	1.823	-2.556	3.315
Unternehmerfamilie						
9502	Gesamteinkommen	€ / Betrieb	96.995	51.628	35.086	61.236
9503	Verfügbares Einkommen	€ / Betrieb	74.135	29.386	13.998	39.173
3210	Entnahmen Lebenshaltung	€ / Betrieb	24.307	19.888	23.137	22.444
3395	Nettoentnahmen	€ / nAK	31.071	23.879	23.940	26.297

Natürliche Personen
Identische Verbundbetriebe von 2013/14 bis 2015/16

Blatt 1 von 4

Kennzahl	Bezeichnung	Maßeinheit	2013/14	2014/15	2015/16	Dreijähriger Durchschnitt
0001	Betriebe	Anzahl	31	31	31	
Faktorausstattung						
1006	Wirtschaftliche Betriebsgröße	€/ ha LF	1.555	1.568	1.512	1.545
1030	Landw. genutzte Fläche (LF)	ha / Betrieb	243,9	241,7	244,7	243,4
1033	dar. zugepachtete LF (Netto)	ha / Betrieb	154,4	159,7	167,7	160,6
1150	Ackerfläche	% LF	80,6	81,5	81,2	81,1
1160	Dauergrünland	% LF	19,4	18,5	18,8	18,9
1056	Ertragsmesszahl	EMZ / a	39	39	39	39
1110	Arbeitskräfte insgesamt	AK / Betrieb	3,49	3,57	3,58	3,55
1113	dar. Familienarbeitskräfte	FAK / Betrieb	2,06	2,09	2,07	2,07
1120	Nicht entlohnte Arbeitskräfte	nAK / Betrieb	1,94	1,90	1,87	1,90
1114	AK-Besatz	AK / 100 ha LF	1,43	1,48	1,46	1,46
1130	Lohnansatz	€/ Betrieb	53.896	54.319	55.175	54.464
Produktionsstruktur						
1151	Ackerfläche (Anfang des Jahres)	ha AF / Betrieb	194,6	195,9	196,9	195,8
1210	dar. Getreide (ohne Körnermais)	% AF	58,7	56,4	58,2	57,8
1230	dar. Ölfrüchte, Hülsenfr., Faserpflanzen	% AF	24,5	24,3	23,3	24,0
1237	dar. Winterraps	% AF	23,5	23,6	21,2	22,8
1240	dar. Kartoffeln	% AF	0,2	0,2	0,2	0,2
1250	dar. Zuckerrüben	% AF	1,2	1,3	1,1	1,2
1271	dar. Silomais	% AF	10,0	10,9	9,1	10,0
1275	dar. sonst. Ackerfutter	% AF	4,2	4,0	3,1	3,8
1284	dar. nachwachs. Rohstoffe / Energiepflanzen	% AF	0,0	1,6	1,9	1,2
1300	Viehbesatz	VE / 100 ha LF	53,7	51,7	50,9	52,1
1330	dar. Rinder	VE / 100 ha LF	36,2	36,7	35,7	36,2
1335	dar. Milchkühe	VE / 100 ha LF	16,1	16,5	15,5	16,0
1336	dar. Mutter- und Ammenkühe	VE / 100 ha LF	5,7	5,6	6,0	5,8
1339	dar. Jung- und Mastvieh	VE / 100 ha LF	10,7	10,9	10,5	10,7
1350	dar. Schweine	VE / 100 ha LF	11,6	9,3	9,7	10,2
1351	dar. Mastschweine und Läufer	VE / 100 ha LF	10,2	7,7	8,4	8,8
1352	dar. Zuchtsauen	VE / 100 ha LF	0,7	0,7	0,6	0,6
1340	dar. Schafe	VE / 100 ha LF	1,4	1,5	1,4	1,5
1320	dar. Pferde	VE / 100 ha LF	0,0	0,0	0,0	0,0
1391	Rauhfuttermittelverzehr	GV / Betrieb	91,8	92,4	90,9	91,7
Erträge, Leistungen, Preise						
1411	Getreide (ohne Körnermais)	dt / ha	64	79	74	72
1420	dar. Weizen	dt / ha	71	86	78	78
1426	dar. Wintergerste	dt / ha	56	76	85	72
1427	dar. Sommergerste	dt / ha	55	64	49	56
1433	dar. Roggen	dt / ha	59	62	68	63
1434	dar. Triticale	dt / ha	63	67	54	61
1465	Raps	dt / ha	38	46	41	42
1472	Kartoffeln	dt / ha	203	312	212	243
1473	Zuckerrüben	dt / ha	598	833	797	743
1631	Milchleistung (4 % Fett)	kg / Kuh	9.068	8.894	9.423	9.128
1632	Milchleistung (nat. Fettgehalt)	kg / Kuh	8.742	8.629	9.056	8.809
1612	Lebend geborene Ferkel	Ferkel / Sau	25	25	25	25
1511	Getreideerlös insges. (netto; o. Körnermais)	€/ dt	17,50	15,41	15,52	16,14
1520	Weizenerlös (netto)	€/ dt	18,03	15,67	16,13	16,61
1526	Wintergersterlös (netto)	€/ dt	16,14	13,86	14,16	14,72
1527	Sommergersterlös (netto)	€/ dt	18,79	18,49	16,16	17,81
1533	Roggenerlös (netto)	€/ dt	13,92	13,53	13,27	13,57
1534	Triticaleerlös (netto)	€/ dt	14,28	13,10	13,10	13,49
1565	Rapselerlös (netto)	€/ dt	39,36	35,02	36,11	36,83
1572	Kartoffelerlös (netto)	€/ dt	24,78	21,15	20,35	22,09
1573	Zuckerrübenerlös (netto)	€/ dt	4,83	2,52	3,26	3,54
1731	Milcherlös (netto bei 4 % Fett)	€/ dt	38,12	31,49	26,08	31,90
1732	Milcherlös (netto bei nat. Fettgehalt)	€/ dt	39,54	32,47	27,14	33,05

Natürliche Personen
Identische Verbundbetriebe von 2013/14 bis 2015/16

Blatt 2 von 4

Kenn- zahl	Bezeichnung	Maß- einheit	2013/14	2014/15	2015/16	Dreijähriger Durchschnitt
0001	Betriebe	Anzahl	31	31	31	
Bilanz						
2000	Summe Aktiva (Bilanzvermögen)	€ / Betrieb	1.216.413	1.276.716	1.240.424	1.244.518
2000	Summe Aktiva (Bilanzvermögen)	€ / ha LF	4.988	5.282	5.070	5.113
2100	Sachanlagen gesamt	€ / ha LF	3.867	4.156	3.972	3.998
2111	dar. Boden	€ / ha LF	1.740	1.817	1.806	1.788
2115	dar. Gebäude, baul. Anlagen	€ / ha LF	709	686	531	642
2120	dar. techn. Anlagen u. Maschinen	€ / ha LF	1.273	1.410	1.388	1.357
2130	dar. andere Anlagen insges.	€ / ha LF	114	138	139	130
2160	dar. Anlagen im Bau, Anzahlungen	€ / ha LF	12	86	90	63
2200	Finanzanlagen	€ / ha LF	57	58	63	59
2211	dar. Anteile an verbund. Untern.	€ / ha LF	0	0	0	0
2213	dar. Beteiligungen	€ / ha LF	45	45	42	44
2300	Tiervermögen	€ / ha LF	276	285	255	272
2320	dar. Rinder	€ / ha LF	246	252	223	240
2330	dar. Schweine	€ / ha LF	17	20	19	19
2400	Umlaufvermögen (ohne Tiere)	€ / ha LF	760	763	764	762
2410	dav. Vorräte	€ / ha LF	419	418	425	421
2412	dar. Feldinventar	€ / ha LF	390	386	381	386
2420	dav. Finanzumlaufvermögen	€ / ha LF	340	346	339	342
2431	dar. Forderungen aus Liefer. u. Leist.	€ / ha LF	105	97	102	101
2450	dar. Bank, Kasse	€ / ha LF	174	182	176	177
9041	Eigenkapital (+ 50% Sonderposten)	€ / ha LF	3.082	3.229	3.105	3.139
3600	dar. Geschäftsguth., gez. Kapital	€ / ha LF	0	0	0	0
3140	Sonderposten gesamt	€ / ha LF	116	86	66	89
3400	Rückstellungen	€ / ha LF	29	31	31	30
3500	Verbindlichkeiten	€ / ha LF	1.808	1.971	1.895	1.891
3510	dar. geg. Kreditinstituten	€ / ha LF	1.367	1.508	1.444	1.440
3521	dar. aus Lieferungen u. Leistungen	€ / ha LF	205	199	186	196
9280	Anlagenintensität	%	68	69	68	68
9281	Veralterungsgrad abnutzbares Anlagenverm.	%	38	40	35	38
9292	Fremdkapitaldeckung II	%	133	131	135	133
Investitionen, Finanzierung						
8300	Bruttoinvestitionen	€ / ha LF	499	692	339	510
8231	Zugang Boden	€ / ha LF	113	63	23	66
8232	Zugang Wirtschaftsgeb.u.baul. Anl.	€ / ha LF	9	1	4	5
8251	Zugang Anlagen im Bau, Anzahlung	€ / ha LF	48	150	58	85
8241	Zugang techn. Anlagen u. Masch.	€ / ha LF	304	422	220	316
2800	Veränderung Tiervermögen	€ / ha LF	-11	7	-26	-10
8400	Nettoinvestitionen	€ / ha LF	28	263	-130	54
8401	Nettoinvestitionen	€ / AK	1.924	17.833	-8.871	3.628
8404	Veränderung Sachanlageverm. (o. Boden)	%	1	10	-5	2
9314	Nettoverbindlichkeiten	€ / ha LF	1.468	1.625	1.556	1.549
9315	Veränd. Nettoverbindlichkeiten	€ / ha LF	-71	160	-56	11
9318	Tilg.von Verbindk.ges.(incl.Verm.auseinand.)	€ / ha LF	270	348	276	298
2920	Veränd. Finanzumlaufvermögen	€ / ha LF	-21	-11	7	-8
3822	Veränderung Sonder-AfA	€ / ha LF	-4	-7	-2	-4

Natürliche Personen
Identische Verbundbetriebe von 2013/14 bis 2015/16

Blatt 3 von 4

Kennzahl	Bezeichnung	Maßeinheit	2013/14	2014/15	2015/16	Dreijähriger Durchschnitt
0001	Betriebe	Anzahl	31	31	31	
Gewinn- und Verlustrechnung						
Ertrag						
4010	Umsatzerlöse	€ / ha LF	1.912	1.898	1.766	1.859
4100	dar. landwirtschaftl. Pflanzenprod.	€ / ha LF	778	869	784	810
4112	dar. Getreide (ohne Körnermais)	€ / ha LF	425	494	448	455
4120	dar. Ölf., Hülsenfr., Faserpfl.	€ / ha LF	283	308	263	285
4130	dar. Kartoffeln	€ / ha LF	5	4	6	5
4140	dar. Zuckerrüben	€ / ha LF	28	23	23	25
4173	dar. nachwachs. Rohstoffe / Energiepfl.	€ / ha LF	0	16	20	12
4200	dar. Tierproduktion	€ / ha LF	864	775	720	786
4220	dar. Rinder	€ / ha LF	123	123	149	132
4230	dar. Milch	€ / ha LF	548	456	375	460
4240	dar. Schweine	€ / ha LF	122	125	121	122
4260	dar. Geflügel, Eier	€ / ha LF	51	49	53	51
4300	dar. Obst, Weinbau	€ / ha LF	0	0	0	0
4360	dar. Nebenbetr., Handel, Dienstleist.	€ / ha LF	260	250	258	256
4368	dar. Lohnarbeit, Masch.miete	€ / ha LF	40	48	47	45
4400	Bestandsveränderungen	€ / ha LF	-12	-4	-9	-8
4500	Sonst. betr. Erträge	€ / ha LF	576	543	489	536
4510	dar. Zulagen u. Zuschüsse	€ / ha LF	409	410	367	395
4660	dar. betriebsbezogene Zahlungen	€ / ha LF	373	380	339	364
4670	dar. EU-Direktzahlungen (bis WJ 14/15 Betriebsprämie)	€ / ha LF	302	301	282	295
4671	dav. Basisprämie - gültig ab WJ 15/16	€ / ha LF	0	0	190	265
4672	dav. Greening-Prämie - gültig ab WJ 15/16	€ / ha LF	0	0	84	28
4673	dav. Umverteilungsprämie - gültig ab WJ 15/16	€ / ha LF	0	0	8	3
4674	dav. Förderung für Junglandwirte - gültig ab WJ 15/16	€ / ha LF	0	0	0	0
4680	dar. Ausgleichszulage	€ / ha LF	16	19	19	18
4690	dar. für umweltger. Agrarprod.	€ / ha LF	52	45	34	44
4698	dar. sonstige Zuschüsse	€ / ha LF	1	1	0	1
4520	dar. aufwandsbezogene Zahlungen	€ / ha LF	36	29	27	31
4560	dar. Agrardieselerstattung	€ / ha LF	26	27	25	26
4550	dar. Investitionszuschüsse	€ / ha LF	9	0	0	3
4722	dar. Mieten u. Pachten	€ / ha LF	20	23	18	20
4725	dar. zeitraumzugehörige Ust.	€ / ha LF	5	5	5	5
4900	dar. zeitraumfremde Erträge	€ / ha LF	67	50	56	58
Aufwand						
5100	Materialaufwand	€ / ha LF	1.055	1.022	975	1.017
5110	dar. Pflanzenproduktion	€ / ha LF	407	390	371	390
5111	dar. Saat- u. Pflanzgut	€ / ha LF	65	61	57	61
5112	dar. Düngemittel	€ / ha LF	174	161	151	162
5113	dar. Pflanzenschutz	€ / ha LF	124	118	116	120
5210	dar. Tierproduktion	€ / ha LF	303	304	305	304
5211	dar. Tierzukauf	€ / ha LF	54	58	67	60
5280	dar. Futtermittelzukauf	€ / ha LF	176	166	154	165
5292	dar. Tierarzt	€ / ha LF	27	30	31	29
5293	dar. Besamung	€ / ha LF	11	10	8	10
5294	dar. sonst. bezogene Leist. Tierprod.	€ / ha LF	16	21	23	20
5330	dar. Nebenbetr., Handel, Dienstleist.	€ / ha LF	65	44	42	51
5350	dar. sonst. Materialaufwand	€ / ha LF	277	283	256	272
5352	dar. Heizmat., Strom	€ / ha LF	51	52	52	51
5354	dar. Wasser, Abwasser	€ / ha LF	4	7	5	5
5355	dar. Treib- u. Schmierstoffe	€ / ha LF	142	145	117	135
5357	dar. Lohnarbeit, Masch.miete	€ / ha LF	73	75	78	75

Natürliche Personen
Identische Verbundbetriebe von 2013/14 bis 2015/16

Blatt 4 von 4

Kennzahl	Bezeichnung	Maßeinheit	2013/14	2014/15	2015/16	Dreijähriger Durchschnitt
0001	Betriebe	Anzahl	31	31	31	
Aufwand						
5500	Personalaufwand (ohne BUV)	€ / ha LF	156	176	185	172
5501	Personalaufwand (ohne BUV)	€ / eAK	24.510	25.439	26.483	25.478
5600	Betriebswirtschaftliche AfA	€ / ha LF	310	340	333	328
5636	dar. Wirtschaftsgeb. u. baul. Anl.	€ / ha LF	73	72	63	69
5642	dar. Maschinen u. Geräte	€ / ha LF	170	199	202	190
5641	dar. Betriebsvorrichtungen	€ / ha LF	38	36	37	37
5700	Sonst. betriebl. Aufwand	€ / ha LF	475	471	434	460
5710	dar. Unterhaltung	€ / ha LF	167	170	160	166
5715	dar. Gebäude u. baul. Anlagen	€ / ha LF	36	38	40	38
5720	dar. techn. Anl., Masch., Fuhrp.	€ / ha LF	127	131	120	126
5730	dar. Betriebsversicherung	€ / ha LF	73	74	68	72
5731	dar. betriebliche Unfallversicherung	€ / ha LF	22	21	15	19
5742	dar. Pachten	€ / ha LF	106	107	115	109
5765	Pachtpreis / ha Pachtfläche	€ / ha	167	168	177	171
5764	dar. zeitraumzugehörige Vorsteuer	€ / ha LF	4	4	4	4
5770	dar. zeitraumfremder Aufwand	€ / ha LF	50	47	30	43
Unternehmensergebnis						
6000	Betriebsergebnis	€ / ha LF	481	428	319	409
4000	Betriebliche Erträge	€ / ha LF	2.477	2.437	2.246	2.386
5000	Betriebliche Aufwendungen	€ / ha LF	1.996	2.008	1.927	1.977
7000	Finanzergebnis	€ / ha LF	-60	-61	-53	-58
7230	dar. Zinsaufwand	€ / ha LF	64	63	52	60
7600	Außerordentliches Ergebnis	€ / ha LF	-2	5	0	1
7800	Steuern vom Einkommen u. Ertrag	€ / ha LF	0	0	0	0
7900	Sonstige Steuern	€ / ha LF	12	11	11	11
7910	Unternehmensertrag	€ / ha LF	2.484	2.447	2.248	2.393
7920	Unternehmensaufwand vor Steuern	€ / ha LF	2.077	2.086	1.993	2.052
Rentabilität						
9000	Gewinn/Jahresübersch. vor Steuern	€ / Betrieb	99.243	87.272	62.372	82.962
9000	Gewinn/Jahresübersch. vor Steuern	€ / ha LF	407	361	255	341
9004	Ordentliches Ergebnis	€ / Betrieb	95.527	85.553	56.555	79.212
9004	Ordentliches Ergebnis	€ / ha LF	392	354	231	326
9006	Gewinn + Personalaufwand (ohne BUV)	€ / AK	39.319	36.351	30.056	35.242
9007	Ordentliches Ergeb. + Personalaufw. (o. BUV)	€ / AK	38.255	35.869	28.430	34.185
9008	Ordentliches Ergeb. + Personalaufw. (o. BUV)	€ / ha LF	548	530	416	498
9071	Betriebseinkommen	€ / ha LF	729	709	591	676
9073	Relative Faktorenlöhnung	%	108,8	102,4	85,6	98,9
9103	Ordentliche Rentabilitätsrate	%	6,9	5,3	0,3	4,1
9120	Gesamtkapitalrentabilität	%	4,7	3,6	1,1	3,2
9131	Eigenkapitalrentabilität (ohne Boden)	%	8,1	4,8	0,0	4,3
Liquidität / Stabilität						
9601	Liquidität 1. Grades	%	66	64	71	67
9221	Cashflow I	€ / ha LF	841	749	619	737
9223	Cashflow III (zur Neufinanzierung verfügbar)	€ / ha LF	388	254	115	253
9240	Kapitaldienst	€ / ha LF	334	410	328	357
9231	Langfristige Kapitaldienstgrenze	€ / ha LF	269	233	47	183
9232	Mittelfristige Kapitaldienstgrenze	€ / ha LF	342	305	110	252
9233	Kurzfristige Kapitaldienstgrenze	€ / ha LF	579	573	380	511
9241	Ausschöpfung d. langfr. Kapitaldienstgr.	%	124	176	699	333
9242	Ausschöpfung d. mittelfr. Kapitaldienstgr.	%	98	134	299	177
9243	Ausschöpfung d. kurzfr. Kapitaldienstgr.	%	58	72	86	72
9270	Eigenkapitalquote	%	62	61	61	61
9230	Eigenkapitalveränderung	€ / ha LF	119	113	-65	56
9239	Bereinigte Eigenkapitalveränderung	€ / ha LF	205	170	-5	123
9238	Bereinigte Eigenkapitalveränderung	€ / AK	14.306	11.508	-339	8.491
Unternehmerfamilie						
9502	Gesamteinkommen	€ / Betrieb	113.829	90.893	65.628	90.117
9503	Verfügbares Einkommen	€ / Betrieb	85.491	60.133	39.624	61.749
3210	Entnahmen Lebenshaltung	€ / Betrieb	22.392	23.502	23.437	23.110
3395	Nettoentnahmen	€ / nAK	24.550	20.177	31.235	25.321

Juristische Personen
Identische Betriebe von 2013/14 bis 2015/16

Blatt 1 von 4

Kennzahl	Bezeichnung	Maßeinheit	2013/14	2014/15	2015/16	Dreijähriger Durchschnitt
0001	Betriebe	Anzahl	203	203	203	
Faktorausstattung						
1006	Wirtschaftliche Betriebsgröße	€/ ha LF	2.047	2.074	2.085	2.069
1030	Landw. genutzte Fläche (LF)	ha / Betrieb	1.393,0	1.387,4	1.378,4	1.386,3
1033	dar. zugepachtete LF (Netto)	ha / Betrieb	1.090,1	1.068,1	1.047,1	1.068,4
1150	Ackerfläche	% LF	81,3	81,4	81,2	81,3
1160	Dauergrünland	% LF	18,3	18,2	18,4	18,3
1056	Ertragsmesszahl	EMZ / a	39	39	39	39
1110	Arbeitskräfte insgesamt	AK / Betrieb	35,14	35,36	34,91	35,14
1114	AK-Besatz	AK / 100 ha LF	2,52	2,55	2,53	2,53
Produktionsstruktur						
1151	Ackerfläche (Anfang des Jahres)	ha AF / Betrieb	1.136,2	1.131,5	1.126,8	1.131,5
1210	dar. Getreide (ohne Körnermais)	% AF	51,3	49,9	51,2	50,8
1230	dar. Ölfrüchte, Hülsenfr., Faserpflanzen	% AF	19,6	19,6	19,5	19,5
1237	dar. Winterraps	% AF	18,1	18,2	17,4	17,9
1240	dar. Kartoffeln	% AF	1,0	1,1	0,9	1,0
1250	dar. Zuckerrüben	% AF	1,4	1,5	1,3	1,4
1271	dar. Silomais	% AF	13,7	14,3	13,6	13,9
1275	dar. sonst. Ackerfutter	% AF	6,9	7,4	6,2	6,8
1284	dar. nachwachs. Rohstoffe / Energiepflanzen	% AF	0,7	0,7	1,0	0,8
1300	Viehbesatz	VE / 100 ha LF	71,3	71,7	73,5	72,2
1330	dar. Rinder	VE / 100 ha LF	55,6	56,2	57,2	56,3
1335	dar. Milchkühe	VE / 100 ha LF	32,7	33,4	34,2	33,4
1336	dar. Mutter- und Ammenkühe	VE / 100 ha LF	2,0	1,9	1,9	1,9
1339	dar. Jung- und Mastvieh	VE / 100 ha LF	14,5	14,4	14,7	14,5
1350	dar. Schweine	VE / 100 ha LF	14,9	14,6	15,5	15,0
1351	dar. Mastschweine und Läufer	VE / 100 ha LF	10,1	9,6	10,3	10,0
1352	dar. Zuchtsauen	VE / 100 ha LF	1,6	1,5	1,6	1,6
1340	dar. Schafe	VE / 100 ha LF	0,3	0,3	0,3	0,3
1320	dar. Pferde	VE / 100 ha LF	0,0	0,0	0,0	0,0
1391	Rauhfuttermehrer	GV / Betrieb	779,1	785,4	792,8	785,8
Erträge, Leistungen, Preise						
1411	Getreide (ohne Körnermais)	dt / ha	61	79	74	72
1420	dar. Weizen	dt / ha	69	86	81	79
1426	dar. Wintergerste	dt / ha	55	82	79	72
1427	dar. Sommergerste	dt / ha	49	63	58	56
1433	dar. Roggen	dt / ha	53	60	52	55
1434	dar. Triticale	dt / ha	58	69	64	63
1465	Raps	dt / ha	37	47	39	41
1472	Kartoffeln	dt / ha	251	470	393	371
1473	Zuckerrüben	dt / ha	577	807	704	696
1631	Milchleistung (4 % Fett)	kg / Kuh	9.072	9.143	9.189	9.135
1632	Milchleistung (nat. Fettgehalt)	kg / Kuh	9.080	9.217	9.327	9.208
1612	Lebend geborene Ferkel	Ferkel / Sau	27	27	30	28
1511	Getreideerlös insges. (netto; o. Körnermais)	€/ dt	19,43	16,22	15,89	17,18
1520	Weizenerlös (netto)	€/ dt	20,25	16,70	16,50	17,82
1526	Wintergersteerlös (netto)	€/ dt	17,41	14,70	14,40	15,50
1527	Sommergersteerlös (netto)	€/ dt	21,74	18,74	17,39	19,29
1533	Roggenerlös (netto)	€/ dt	16,31	14,57	14,12	15,00
1534	Triticaleerlös (netto)	€/ dt	17,27	14,86	14,76	15,63
1565	Rapselerlös (netto)	€/ dt	41,88	34,99	37,15	38,01
1572	Kartoffelerlös (netto)	€/ dt	18,24	10,47	12,64	13,78
1573	Zuckerrübenerlös (netto)	€/ dt	5,26	2,81	3,49	3,85
1731	Milcherlös (netto bei 4 % Fett)	€/ dt	38,71	36,25	28,48	34,48
1732	Milcherlös (netto bei nat. Fettgehalt)	€/ dt	38,69	35,96	28,06	34,24

Juristische Personen
Identische Betriebe von 2013/14 bis 2015/16

Blatt 2 von 4

Kennzahl	Bezeichnung	Maßeinheit	2013/14	2014/15	2015/16	Dreijähriger Durchschnitt
0001	Betriebe	Anzahl	203	203	203	
Bilanz						
2000	Summe Aktiva (Bilanzvermögen)	€ / Betrieb	8.027.734	8.395.151	8.515.885	8.312.923
2000	Summe Aktiva (Bilanzvermögen)	€ / ha LF	5.763	6.051	6.178	5.997
2100	Sachanlagen gesamt	€ / ha LF	3.540	3.842	4.001	3.794
2111	dar. Boden	€ / ha LF	1.282	1.391	1.506	1.393
2115	dar. Gebäude, baul. Anlagen	€ / ha LF	863	1.016	1.149	1.010
2120	dar. techn. Anlagen u. Maschinen	€ / ha LF	1.126	1.153	1.129	1.136
2130	dar. andere Anlagen insges.	€ / ha LF	118	130	129	126
2160	dar. Anlagen im Bau, Anzahlungen	€ / ha LF	145	146	82	124
2200	Finanzanlagen	€ / ha LF	187	194	200	194
2211	dar. Anteile an verbund. Untern.	€ / ha LF	47	52	58	52
2213	dar. Beteiligungen	€ / ha LF	65	67	65	66
2300	Tiervermögen	€ / ha LF	433	437	445	439
2320	dar. Rinder	€ / ha LF	390	393	400	394
2330	dar. Schweine	€ / ha LF	40	41	42	41
2400	Umlaufvermögen (ohne Tiere)	€ / ha LF	1.576	1.558	1.514	1.549
2410	dav. Vorräte	€ / ha LF	571	633	620	608
2412	dar. Feldinventar	€ / ha LF	222	221	219	221
2420	dav. Finanzumlaufvermögen	€ / ha LF	1.005	925	894	941
2431	dar. Forderungen aus Liefer. u. Leist.	€ / ha LF	190	175	178	181
2450	dar. Bank, Kasse	€ / ha LF	592	521	477	530
9041	Eigenkapital (+ 50% Sonderposten)	€ / ha LF	3.675	3.857	3.893	3.808
3600	dar. Geschäftsguth., gez. Kapital	€ / ha LF	161	166	168	165
3140	Sonderposten gesamt	€ / ha LF	216	236	273	242
3400	Rückstellungen	€ / ha LF	179	159	131	157
3500	Verbindlichkeiten	€ / ha LF	1.758	1.874	1.979	1.870
3510	dar. geg. Kreditinstituten	€ / ha LF	1.286	1.422	1.533	1.414
3521	dar. aus Lieferungen u. Leistungen	€ / ha LF	156	156	151	154
9280	Anlagenintensität	%	55	57	58	56
9281	Veralterungsgrad abnutzbares Anlagenverm.	%	40	41	39	40
9292	Fremdkapitaldeckung II	%	166	160	151	159
Investitionen, Finanzierung						
8300	Bruttoinvestitionen	€ / ha LF	652	720	506	626
8231	Zugang Boden	€ / ha LF	87	96	92	91
8232	Zugang Wirtschaftsgeb.u.baul. Anl.	€ / ha LF	47	56	47	50
8251	Zugang Anlagen im Bau, Anzahlung	€ / ha LF	234	230	163	209
8241	Zugang techn. Anlagen u. Masch.	€ / ha LF	237	224	167	209
2800	Veränderung Tiervermögen	€ / ha LF	4	2	5	4
8400	Nettoinvestitionen	€ / ha LF	314	350	124	263
8401	Nettoinvestitionen	€ / AK	12.449	13.727	4.882	10.353
8404	Veränderung Sachanlageverm. (o. Boden)	%	11	8	1	7
9314	Nettoverbindlichkeiten	€ / ha LF	753	949	1.085	929
9315	Veränd. Nettoverbindlichkeiten	€ / ha LF	102	197	136	145
9317	Tilg.lang- u.mittelfr.Verbindlk.geg.Kreditinst.	€ / ha LF	166	200	175	180
9318	Tilg.von Verbindlk.ges.(incl.Verm.auseinand.)	€ / ha LF	248	279	274	267
9319	dar. Tilgung v.Altschuld.u.Verm.auseinand.	€ / ha LF	3	2	1	2
2920	Veränd. Finanzumlaufvermögen	€ / ha LF	39	-84	-44	-29
3822	Veränderung Sonder-AfA	€ / ha LF	-2	-1	-1	-1

Juristische Personen
Identische Betriebe von 2013/14 bis 2015/16

Blatt 3 von 4

Kennzahl	Bezeichnung	Maßeinheit	2013/14	2014/15	2015/16	Dreijähriger Durchschnitt
0001	Betriebe	Anzahl	203	203	203	
Gewinn- und Verlustrechnung						
Ertrag						
4010	Umsatzerlöse	€/ ha LF	2.695	2.649	2.473	2.606
4100	dar. landwirtschaftl. Pflanzenprod.	€/ ha LF	760	774	789	774
4112	dar. Getreide (ohne Körnermais)	€/ ha LF	372	391	407	390
4120	dar. Ölfr., Hülsenfr., Faserpfl.	€/ ha LF	233	242	227	234
4130	dar. Kartoffeln	€/ ha LF	47	33	40	40
4140	dar. Zuckerrüben	€/ ha LF	35	27	26	29
4173	dar. nachwachs. Rohstoffe / Energiepfl.	€/ ha LF	8	8	10	9
4200	dar. Tierproduktion	€/ ha LF	1.493	1.423	1.227	1.381
4220	dar. Rinder	€/ ha LF	149	137	150	145
4230	dar. Milch	€/ ha LF	1.120	1.075	871	1.022
4240	dar. Schweine	€/ ha LF	212	194	180	195
4260	dar. Geflügel, Eier	€/ ha LF	5	10	10	9
4300	dar. Obst, Weinbau	€/ ha LF	2	2	2	2
4360	dar. Nebenbetr., Handel, Dienstleist.	€/ ha LF	440	450	455	448
4368	dar. Lohnarbeit, Masch.miete	€/ ha LF	49	51	48	49
4400	Bestandsveränderungen	€/ ha LF	-1	63	-5	19
4500	Sonst. betr. Erträge	€/ ha LF	686	655	631	657
4510	dar. Zulagen u. Zuschüsse	€/ ha LF	478	469	440	462
4660	dar. betriebsbezogene Zahlungen	€/ ha LF	381	385	341	369
4670	dar. EU-Direktzahlungen (bis WJ 14/15 Betriebsprämie)	€/ ha LF	304	301	277	294
4671	dav. Basisprämie - gültig ab WJ 15/16	€/ ha LF	0	0	190	265
4672	dav. Greening-Prämie - gültig ab WJ 15/16	€/ ha LF	0	0	85	28
4673	dav. Umverteilungsprämie - gültig ab WJ 15/16	€/ ha LF	0	0	2	1
4674	dav. Förderung für Junglandwirte - gültig ab WJ 15/16	€/ ha LF	0	0	0	0
4680	dar. Ausgleichszulage	€/ ha LF	20	20	18	19
4690	dar. für umweltger. Agrarprod.	€/ ha LF	45	44	31	40
4698	dar. sonstige Zuschüsse	€/ ha LF	6	12	10	9
4520	dar. aufwandsbezogene Zahlungen	€/ ha LF	94	80	96	90
4560	dar. Agrardieselerstattung	€/ ha LF	29	31	32	31
4550	dar. Investitionszuschüsse	€/ ha LF	60	43	56	53
4722	dar. Mieten u. Pachten	€/ ha LF	40	39	39	40
4725	dar. zeitraumzugehörige Ust.	€/ ha LF	0	0	0	0
4900	dar. zeitraumfremde Erträge	€/ ha LF	62	60	48	57
Aufwand						
5100	Materialaufwand	€/ ha LF	1.514	1.507	1.430	1.484
5110	dar. Pflanzenproduktion	€/ ha LF	414	419	395	410
5111	dar. Saat- u. Pflanzgut	€/ ha LF	84	85	83	84
5112	dar. Düngemittel	€/ ha LF	156	149	140	148
5113	dar. Pflanzenschutz	€/ ha LF	110	113	107	110
5210	dar. Tierproduktion	€/ ha LF	589	580	573	581
5211	dar. Tierzukauf	€/ ha LF	71	66	65	68
5280	dar. Futtermittelzukauf	€/ ha LF	374	365	357	366
5292	dar. Tierarzt	€/ ha LF	60	60	60	60
5293	dar. Besamung	€/ ha LF	22	22	22	22
5294	dar. sonst. bezogene Leist. Tierprod.	€/ ha LF	35	38	37	37
5330	dar. Nebenbetr., Handel, Dienstleist.	€/ ha LF	123	119	113	118
5350	dar. sonst. Materialaufwand	€/ ha LF	391	393	351	378
5352	dar. Heizmat., Strom	€/ ha LF	90	87	80	85
5354	dar. Wasser, Abwasser	€/ ha LF	9	9	11	10
5355	dar. Treib- u. Schmierstoffe	€/ ha LF	178	178	148	168
5357	dar. Lohnarbeit, Masch.miete	€/ ha LF	48	52	52	51

Juristische Personen
Identische Betriebe von 2013/14 bis 2015/16

Blatt 4 von 4

Kennzahl	Bezeichnung	Maßeinheit	2013/14	2014/15	2015/16	Dreijähriger Durchschnitt
0001	Betriebe	Anzahl	203	203	203	
Aufwand						
5500	Personalaufwand (ohne BUV)	€ / ha LF	679	697	700	692
5501	Personalaufwand (ohne BUV)	€ / eAK	26.926	27.345	27.636	27.302
5600	Betriebswirtschaftliche AfA	€ / ha LF	288	309	325	307
5636	dar. Wirtschaftsgeb. u. baul. Anl.	€ / ha LF	71	83	92	82
5642	dar. Maschinen u. Geräte	€ / ha LF	130	137	145	137
5641	dar. Betriebsvorrichtungen	€ / ha LF	49	48	48	48
5700	Sonst. betriebl. Aufwand	€ / ha LF	600	601	583	595
5710	dar. Unterhaltung	€ / ha LF	219	224	199	214
5715	dar. Gebäude u. baul. Anlagen	€ / ha LF	68	74	52	65
5720	dar. techn. Anl., Masch., Fuhrp.	€ / ha LF	150	150	146	149
5730	dar. Betriebsversicherung	€ / ha LF	73	75	70	73
5731	dar. betriebliche Unfallversicherung	€ / ha LF	23	22	16	20
5742	dar. Pachten	€ / ha LF	128	134	136	133
5765	Pachtpreis / ha Pachtfläche	€ / ha	158	168	172	166
5764	dar. zeitraumzugehörige Vorsteuer	€ / ha LF	0	0	0	0
5770	dar. zeitraumfremder Aufwand	€ / ha LF	20	18	17	19
Unternehmensergebnis						
6000	Betriebsergebnis	€ / ha LF	303	256	63	208
4000	Betriebliche Erträge	€ / ha LF	3.384	3.370	3.101	3.285
5000	Betriebliche Aufwendungen	€ / ha LF	3.080	3.114	3.037	3.077
7000	Finanzergebnis	€ / ha LF	-54	-46	-38	-46
7230	dar. Zinsaufwand	€ / ha LF	54	53	53	53
7600	Außerordentliches Ergebnis	€ / ha LF	-4	11	-1	2
7800	Steuern vom Einkommen u. Ertrag	€ / ha LF	57	51	20	43
7900	Sonstige Steuern	€ / ha LF	8	8	8	8
7910	Unternehmensertrag	€ / ha LF	3.412	3.408	3.139	3.320
7920	Unternehmensaufwand vor Steuern	€ / ha LF	3.174	3.195	3.122	3.164
Rentabilität						
9000	Gewinn/Jahresübersch. vor Steuern	€ / Betrieb	331.598	295.275	23.361	216.745
9000	Gewinn/Jahresübersch. vor Steuern	€ / ha LF	238	213	17	156
9004	Ordentliches Ergebnis	€ / Betrieb	300.040	232.316	-20.819	170.512
9004	Ordentliches Ergebnis	€ / ha LF	215	167	-15	123
9006	Gewinn + Personalaufwand (ohne BUV)	€ / AK	36.363	35.696	28.306	33.455
9007	Ordentliches Ergeb. + Personalaufw. (o. BUV)	€ / AK	35.465	33.916	27.040	32.140
9008	Ordentliches Ergeb. + Personalaufw. (o. BUV)	€ / ha LF	895	864	685	815
9071	Betriebseinkommen	€ / ha LF	1.097	1.074	898	1.023
9073	Relative Faktorentlohnung	%	109,4	103,8	86,2	99,8
9103	Ordentliche Rentabilitätsrate	%	6,3	4,9	-0,5	3,6
9120	Gesamtkapitalrentabilität	%	4,7	3,7	0,6	3,0
9131	Eigenkapitalrentabilität (ohne Boden)	%	7,5	5,1	0,0	4,2
Liquidität / Stabilität						
9601	Liquidität 1. Grades	%	137	120	113	123
9221	Cashflow I	€ / ha LF	527	446	397	457
9223	Cashflow III (zur Neufinanzierung verfügbar)	€ / ha LF	279	167	123	190
9240	Kapitaldienst	€ / ha LF	302	333	328	321
9231	Langfristige Kapitaldienstgrenze	€ / ha LF	195	163	20	126
9232	Mittelfristige Kapitaldienstgrenze	€ / ha LF	270	250	117	213
9233	Kurzfristige Kapitaldienstgrenze	€ / ha LF	483	471	346	433
9241	Ausschöpfung d. langfr. Kapitaldienstgr.	%	155	204	>1.000	659
9242	Ausschöpfung d. mittelfr. Kapitaldienstgr.	%	112	133	280	175
9243	Ausschöpfung d. kurzfr. Kapitaldienstgr.	%	62	71	95	76
9270	Eigenkapitalquote	%	64	64	63	64
9230	Eigenkapitalveränderung	€ / ha LF	189	164	5	119
9239	Bereinigte Eigenkapitalveränderung	€ / ha LF	141	110	-33	73
9238	Bereinigte Eigenkapitalveränderung	€ / AK	5.602	4.308	-1.308	2.867

Juristische Personen
Identische Ackerbaubetriebe von 2013/14 bis 2015/16

Blatt 1 von 4

Kennzahl	Bezeichnung	Maßeinheit	2013/14	2014/15	2015/16	Dreijähriger Durchschnitt
0001	Betriebe	Anzahl	13	13	13	
Faktorausstattung						
1006	Wirtschaftliche Betriebsgröße	€/ ha LF	1.217	1.241	1.180	1.213
1030	Landw. genutzte Fläche (LF)	ha / Betrieb	1.519,6	1.499,6	1.499,9	1.506,4
1033	dar. zugepachtete LF (Netto)	ha / Betrieb	1.080,3	1.044,5	1.028,7	1.051,2
1150	Ackerfläche	% LF	90,5	90,2	90,1	90,3
1160	Dauergrünland	% LF	9,3	9,5	9,5	9,4
1056	Ertragsmesszahl	EMZ / a	41	41	40	41
1110	Arbeitskräfte insgesamt	AK / Betrieb	19,92	19,51	19,07	19,50
1114	AK-Besatz	AK / 100 ha LF	1,31	1,30	1,27	1,29
Produktionsstruktur						
1151	Ackerfläche (Anfang des Jahres)	ha AF / Betrieb	1.381,3	1.365,8	1.348,5	1.365,2
1210	dar. Getreide (ohne Körnermais)	% AF	58,8	59,5	59,1	59,1
1230	dar. Ölfrüchte, Hülsenfr., Faserpflanzen	% AF	23,7	23,1	24,1	23,6
1237	dar. Winterraps	% AF	21,6	21,3	21,8	21,6
1240	dar. Kartoffeln	% AF	2,0	2,4	1,3	1,9
1250	dar. Zuckerrüben	% AF	2,2	2,3	2,1	2,2
1271	dar. Silomais	% AF	4,6	4,8	4,6	4,7
1275	dar. sonst. Ackerfutter	% AF	2,4	2,8	2,7	2,6
1284	dar. nachwachs. Rohstoffe / Energiepflanzen	% AF	4,5	3,3	4,0	4,0
1300	Viehbesatz	VE / 100 ha LF	14,6	13,7	14,3	14,2
1330	dar. Rinder	VE / 100 ha LF	7,1	7,4	7,4	7,3
1335	dar. Milchkühe	VE / 100 ha LF	1,5	1,6	1,5	1,5
1336	dar. Mutter- und Ammenkühe	VE / 100 ha LF	2,8	3,1	3,3	3,1
1339	dar. Jung- und Mastvieh	VE / 100 ha LF	2,1	1,9	1,9	1,9
1350	dar. Schweine	VE / 100 ha LF	6,8	5,9	6,4	6,4
1351	dar. Mastschweine und Läufer	VE / 100 ha LF	3,3	3,3	4,0	3,5
1352	dar. Zuchtsauen	VE / 100 ha LF	1,1	1,0	1,0	1,0
1340	dar. Schafe	VE / 100 ha LF	0,7	0,5	0,5	0,5
1320	dar. Pferde	VE / 100 ha LF	0,0	0,0	0,0	0,0
1391	Rauhfuttermittel	GV / Betrieb	118,2	117,1	117,8	117,7
Erträge, Leistungen, Preise						
1411	Getreide (ohne Körnermais)	dt / ha	61	79	72	71
1420	dar. Weizen	dt / ha	66	86	77	76
1426	dar. Wintergerste	dt / ha	55	78	76	69
1427	dar. Sommergerste	dt / ha	38	44	53	45
1433	dar. Roggen	dt / ha	58	46	37	47
1434	dar. Triticale	dt / ha	59	62	58	60
1465	Raps	dt / ha	37	47	38	40
1472	Kartoffeln	dt / ha	198	461	465	375
1473	Zuckerrüben	dt / ha	543	818	655	672
1631	Milchleistung (4 % Fett)	kg / Kuh	8.885	8.889	9.482	9.085
1632	Milchleistung (nat. Fettgehalt)	kg / Kuh	8.742	8.945	9.175	8.954
1612	Lebend geborene Ferkel	Ferkel / Sau	30	31	31	30
1511	Getreideerlös insges. (netto; o. Körnermais)	€/ dt	18,70	16,01	15,71	16,81
1520	Weizenerlös (netto)	€/ dt	20,26	16,80	16,45	17,84
1526	Wintergersterlös (netto)	€/ dt	16,59	14,62	14,81	15,34
1527	Sommergersterlös (netto)	€/ dt	20,34	14,30	13,24	15,96
1533	Roggenerlös (netto)	€/ dt	12,81	14,71	12,68	13,40
1534	Triticaleerlös (netto)	€/ dt	17,85	13,54	14,34	15,24
1565	Rapselerlös (netto)	€/ dt	43,01	36,38	38,54	39,31
1572	Kartoffelerlös (netto)	€/ dt	19,80	8,88	13,98	14,22
1573	Zuckerrübenerlös (netto)	€/ dt	5,01	2,68	3,24	3,64
1731	Milcherlös (netto bei 4 % Fett)	€/ dt	38,44	35,83	27,20	33,82
1732	Milcherlös (netto bei nat. Fettgehalt)	€/ dt	39,09	35,59	28,11	34,26

Juristische Personen
Identische Ackerbaubetriebe von 2013/14 bis 2015/16

Blatt 2 von 4

Kennzahl	Bezeichnung	Maßeinheit	2013/14	2014/15	2015/16	Dreijähriger Durchschnitt
0001	Betriebe	Anzahl	13	13	13	
Bilanz						
2000	Summe Aktiva (Bilanzvermögen)	€ / Betrieb	6.796.914	7.129.312	7.128.051	7.018.092
2000	Summe Aktiva (Bilanzvermögen)	€ / ha LF	4.473	4.754	4.752	4.660
2100	Sachanlagen gesamt	€ / ha LF	2.899	3.133	3.215	3.082
2111	dar. Boden	€ / ha LF	1.605	1.776	1.889	1.757
2115	dar. Gebäude, baul. Anlagen	€ / ha LF	375	389	401	389
2120	dar. techn. Anlagen u. Maschinen	€ / ha LF	824	894	859	859
2130	dar. andere Anlagen insges.	€ / ha LF	60	56	50	55
2160	dar. Anlagen im Bau, Anzahlungen	€ / ha LF	34	15	12	20
2200	Finanzanlagen	€ / ha LF	186	190	192	189
2211	dar. Anteile an verbund. Untern.	€ / ha LF	74	76	76	75
2213	dar. Beteiligungen	€ / ha LF	95	96	97	96
2300	Tiervermögen	€ / ha LF	70	72	70	71
2320	dar. Rinder	€ / ha LF	51	51	49	50
2330	dar. Schweine	€ / ha LF	16	17	17	17
2400	Umlaufvermögen (ohne Tiere)	€ / ha LF	1.300	1.342	1.259	1.301
2410	dav. Vorräte	€ / ha LF	542	602	555	567
2412	dar. Feldinventar	€ / ha LF	303	296	293	297
2420	dav. Finanzumlaufvermögen	€ / ha LF	758	740	704	734
2431	dar. Forderungen aus Liefer. u. Leist.	€ / ha LF	137	142	143	141
2450	dar. Bank, Kasse	€ / ha LF	515	465	444	475
9041	Eigenkapital (+ 50% Sonderposten)	€ / ha LF	3.266	3.497	3.591	3.451
3600	dar. Geschäftsguth., gez. Kapital	€ / ha LF	234	273	275	261
3140	Sonderposten gesamt	€ / ha LF	73	65	58	65
3400	Rückstellungen	€ / ha LF	120	124	90	112
3500	Verbindlichkeiten	€ / ha LF	1.021	1.073	1.017	1.037
3510	dar. geg. Kreditinstituten	€ / ha LF	777	848	836	820
3521	dar. aus Lieferungen u. Leistungen	€ / ha LF	53	80	47	60
9280	Anlagenintensität	%	52	52	53	53
9281	Veralterungsgrad abnutzbares Anlagenverm.	%	36	36	34	35
9292	Fremdkapitaldeckung II	%	204	205	211	206
Investitionen, Finanzierung						
8300	Bruttoinvestitionen	€ / ha LF	401	510	279	397
8231	Zugang Boden	€ / ha LF	103	157	113	124
8232	Zugang Wirtschaftsgeb.u.baul. Anl.	€ / ha LF	1	27	3	10
8251	Zugang Anlagen im Bau, Anzahlung	€ / ha LF	63	12	20	32
8241	Zugang techn. Anlagen u. Masch.	€ / ha LF	242	235	179	219
2800	Veränderung Tiervermögen	€ / ha LF	-1	1	-1	0
8400	Nettoinvestitionen	€ / ha LF	140	261	36	146
8401	Nettoinvestitionen	€ / AK	10.690	20.087	2.865	11.214
8404	Veränderung Sachanlageverm. (o. Boden)	%	7	4	-2	3
9314	Nettoverbindlichkeiten	€ / ha LF	264	333	313	303
9315	Veränd. Nettoverbindlichkeiten	€ / ha LF	28	69	-20	26
9317	Tilg.lang- u.mittelfr.Verbindlk.geg.Kreditinst.	€ / ha LF	97	120	151	123
9318	Tilg.von Verbindlk.ges.(incl.Verm.auseinand.)	€ / ha LF	143	174	176	164
9319	dar. Tilgung v.Altschuld.u.Verm.auseinand.	€ / ha LF	0	0	0	0
2920	Veränd. Finanzumlaufvermögen	€ / ha LF	18	-28	-36	-15
3822	Veränderung Sonder-AfA	€ / ha LF	-1	-1	-1	-1

Juristische Personen
Identische Ackerbaubetriebe von 2013/14 bis 2015/16

Blatt 3 von 4

Kennzahl	Bezeichnung	Maßeinheit	2013/14	2014/15	2015/16	Dreijähriger Durchschnitt
0001	Betriebe	Anzahl	13	13	13	
Gewinn- und Verlustrechnung						
Ertrag						
4010	Umsatzerlöse	€/ ha LF	1.439	1.439	1.521	1.467
4100	dar. landwirtschaftl. Pflanzenprod.	€/ ha LF	1.053	1.080	1.158	1.097
4112	dar. Getreide (ohne Körnermais)	€/ ha LF	523	566	588	559
4120	dar. Ölfr., Hülsenfr., Faserpfl.	€/ ha LF	320	300	341	320
4130	dar. Kartoffeln	€/ ha LF	71	63	82	72
4140	dar. Zuckerrüben	€/ ha LF	53	39	47	47
4173	dar. nachwachs. Rohstoffe / Energiepfl.	€/ ha LF	33	43	30	35
4200	dar. Tierproduktion	€/ ha LF	167	151	133	151
4220	dar. Rinder	€/ ha LF	23	27	29	26
4230	dar. Milch	€/ ha LF	50	48	38	45
4240	dar. Schweine	€/ ha LF	73	61	57	64
4260	dar. Geflügel, Eier	€/ ha LF	0	0	0	0
4300	dar. Obst, Weinbau	€/ ha LF	0	0	0	0
4360	dar. Nebenbetr., Handel, Dienstleist.	€/ ha LF	219	208	230	219
4368	dar. Lohnarbeit, Masch.miete	€/ ha LF	64	55	75	65
4400	Bestandsveränderungen	€/ ha LF	-21	49	-44	-5
4500	Sonst. betr. Erträge	€/ ha LF	641	572	479	564
4510	dar. Zulagen u. Zuschüsse	€/ ha LF	399	362	330	364
4660	dar. betriebsbezogene Zahlungen	€/ ha LF	376	338	302	339
4670	dar. EU-Direktzahlungen (bis WJ 14/15 Betriebsprämie)	€/ ha LF	307	305	275	295
4671	dav. Basisprämie - gültig ab WJ 15/16	€/ ha LF	0	0	186	266
4672	dav. Greening-Prämie - gültig ab WJ 15/16	€/ ha LF	0	0	86	29
4673	dav. Umverteilungsprämie - gültig ab WJ 15/16	€/ ha LF	0	0	2	1
4674	dav. Förderung für Junglandwirte - gültig ab WJ 15/16	€/ ha LF	0	0	0	0
4680	dar. Ausgleichszulage	€/ ha LF	7	7	7	7
4690	dar. für umweltger. Agrarprod.	€/ ha LF	23	20	19	21
4698	dar. sonstige Zuschüsse	€/ ha LF	1	0	1	1
4520	dar. aufwandsbezogene Zahlungen	€/ ha LF	23	24	24	24
4560	dar. Agrardieselerstattung	€/ ha LF	22	22	22	22
4550	dar. Investitionszuschüsse	€/ ha LF	0	0	0	0
4722	dar. Mieten u. Pachten	€/ ha LF	29	29	30	29
4725	dar. zeitraumzugehörige Ust.	€/ ha LF	0	0	0	0
4900	dar. zeitraumfremde Erträge	€/ ha LF	136	104	28	89
Aufwand						
5100	Materialaufwand	€/ ha LF	794	780	737	770
5110	dar. Pflanzenproduktion	€/ ha LF	473	450	427	450
5111	dar. Saat- u. Pflanzgut	€/ ha LF	95	80	87	87
5112	dar. Düngemittel	€/ ha LF	194	177	170	181
5113	dar. Pflanzenschutz	€/ ha LF	145	150	141	145
5210	dar. Tierproduktion	€/ ha LF	76	77	71	75
5211	dar. Tierzukauf	€/ ha LF	5	7	5	5
5280	dar. Futtermittelzukauf	€/ ha LF	51	52	48	50
5292	dar. Tierarzt	€/ ha LF	11	11	11	11
5293	dar. Besamung	€/ ha LF	2	2	1	2
5294	dar. sonst. bezogene Leist. Tierprod.	€/ ha LF	5	3	2	3
5330	dar. Nebenbetr., Handel, Dienstleist.	€/ ha LF	20	31	37	29
5350	dar. sonst. Materialaufwand	€/ ha LF	227	224	204	218
5352	dar. Heizmat., Strom	€/ ha LF	31	24	24	26
5354	dar. Wasser, Abwasser	€/ ha LF	3	2	3	3
5355	dar. Treib- u. Schmierstoffe	€/ ha LF	122	118	99	113
5357	dar. Lohnarbeit, Masch.miete	€/ ha LF	46	48	54	49

Juristische Personen
Identische Ackerbaubetriebe von 2013/14 bis 2015/16

Blatt 4 von 4

Kennzahl	Bezeichnung	Maßeinheit	2013/14	2014/15	2015/16	Dreijähriger Durchschnitt
0001	Betriebe	Anzahl	13	13	13	
Aufwand						
5500	Personalaufwand (ohne BUV)	€ / ha LF	407	408	407	407
5501	Personalaufwand (ohne BUV)	€ / eAK	31.072	31.348	31.995	31.472
5600	Betriebswirtschaftliche AfA	€ / ha LF	202	205	200	202
5636	dar. Wirtschaftsgeb. u. baul. Anl.	€ / ha LF	30	41	40	37
5642	dar. Maschinen u. Geräte	€ / ha LF	136	129	133	133
5641	dar. Betriebsvorrichtungen	€ / ha LF	17	12	8	12
5700	Sonst. betriebl. Aufwand	€ / ha LF	388	408	420	405
5710	dar. Unterhaltung	€ / ha LF	119	125	126	123
5715	dar. Gebäude u. baul. Anlagen	€ / ha LF	30	34	29	31
5720	dar. techn. Anl., Masch., Fuhrp.	€ / ha LF	89	90	98	92
5730	dar. Betriebsversicherung	€ / ha LF	46	46	44	45
5731	dar. betriebliche Unfallversicherung	€ / ha LF	14	12	9	12
5742	dar. Pachten	€ / ha LF	134	154	150	146
5765	Pachtpreis / ha Pachtfläche	€ / ha	178	208	205	197
5764	dar. zeitraumzugehörige Vorsteuer	€ / ha LF	0	0	0	0
5770	dar. zeitraumfremder Aufwand	€ / ha LF	21	9	22	18
Unternehmensergebnis						
6000	Betriebsergebnis	€ / ha LF	269	260	192	240
4000	Betriebliche Erträge	€ / ha LF	2.060	2.060	1.956	2.025
5000	Betriebliche Aufwendungen	€ / ha LF	1.791	1.800	1.764	1.785
7000	Finanzergebnis	€ / ha LF	-12	2	-4	-5
7230	dar. Zinsaufwand	€ / ha LF	35	32	33	33
7600	Außerordentliches Ergebnis	€ / ha LF	1	1	0	1
7800	Steuern vom Einkommen u. Ertrag	€ / ha LF	71	69	50	63
7900	Sonstige Steuern	€ / ha LF	8	9	9	8
7910	Unternehmensertrag	€ / ha LF	2.084	2.094	1.985	2.055
7920	Unternehmensaufwand vor Steuern	€ / ha LF	1.834	1.841	1.806	1.827
Rentabilität						
9000	Gewinn/Jahresübersch. vor Steuern	€ / Betrieb	379.456	380.289	268.943	342.896
9000	Gewinn/Jahresübersch. vor Steuern	€ / ha LF	250	254	179	228
9004	Ordentliches Ergebnis	€ / Betrieb	188.545	214.544	240.377	214.489
9004	Ordentliches Ergebnis	€ / ha LF	124	143	160	142
9006	Gewinn + Personalaufwand (ohne BUV)	€ / AK	50.126	50.837	46.101	49.021
9007	Ordentliches Ergeb. + Personalaufw. (o. BUV)	€ / AK	40.540	42.343	44.603	42.495
9008	Ordentliches Ergeb. + Personalaufw. (o. BUV)	€ / ha LF	531	551	567	550
9071	Betriebseinkommen	€ / ha LF	721	752	767	747
9073	Relative Faktorentlohnung	%	101,6	102,4	104,9	103,0
9103	Ordentliche Rentabilitätsrate	%	6,0	6,8	8,1	7,0
9120	Gesamtkapitalrentabilität	%	3,6	3,7	4,1	3,8
9131	Eigenkapitalrentabilität (ohne Boden)	%	4,2	4,6	5,6	4,8
Liquidität / Stabilität						
9601	Liquidität 1. Grades	%	292	217	226	245
9221	Cashflow I	€ / ha LF	439	332	388	386
9223	Cashflow III (zur Neufinanzierung verfügbar)	€ / ha LF	296	158	212	222
9240	Kapitaldienst	€ / ha LF	178	205	208	197
9231	Langfristige Kapitaldienstgrenze	€ / ha LF	98	121	157	125
9232	Mittelfristige Kapitaldienstgrenze	€ / ha LF	131	166	200	166
9233	Kurzfristige Kapitaldienstgrenze	€ / ha LF	300	326	357	327
9241	Ausschöpfung d. langfr. Kapitaldienstgr.	%	182	170	133	161
9242	Ausschöpfung d. mittelfr. Kapitaldienstgr.	%	136	124	104	121
9243	Ausschöpfung d. kurzfr. Kapitaldienstgr.	%	59	63	58	60
9270	Eigenkapitalquote	%	73	74	76	74
9230	Eigenkapitalveränderung	€ / ha LF	115	195	95	135
9239	Bereinigte Eigenkapitalveränderung	€ / ha LF	63	89	124	92
9238	Bereinigte Eigenkapitalveränderung	€ / AK	4.802	6.860	9.784	7.149

Juristische Personen
Identische Futterbaubetriebe von 2013/14 bis 2015/16

Blatt 1 von 4

Kennzahl	Bezeichnung	Maßeinheit	2013/14	2014/15	2015/16	Dreijähriger Durchschnitt
0001	Betriebe	Anzahl	69	69	69	
Faktorausstattung						
1006	Wirtschaftliche Betriebsgröße	€/ ha LF	2.231	2.271	2.301	2.268
1030	Landw. genutzte Fläche (LF)	ha / Betrieb	1.376,5	1.374,8	1.374,9	1.375,4
1033	dar. zugepachtete LF (Netto)	ha / Betrieb	1.098,3	1.080,4	1.070,6	1.083,1
1150	Ackerfläche	% LF	71,1	71,3	71,1	71,2
1160	Dauergrünland	% LF	28,4	28,3	28,4	28,4
1056	Ertragsmesszahl	EMZ / a	34	34	34	34
1110	Arbeitskräfte insgesamt	AK / Betrieb	41,88	42,44	41,73	42,02
1114	AK-Besatz	AK / 100 ha LF	3,04	3,09	3,04	3,06
Produktionsstruktur						
1151	Ackerfläche (Anfang des Jahres)	ha AF / Betrieb	981,7	978,6	978,0	979,4
1210	dar. Getreide (ohne Körnermais)	% AF	47,3	45,9	47,0	46,7
1230	dar. Ölfrüchte, Hülsenfr., Faserpflanzen	% AF	17,9	17,8	18,6	18,1
1237	dar. Winterraps	% AF	16,8	17,0	16,7	16,8
1240	dar. Kartoffeln	% AF	0,4	0,5	0,4	0,4
1250	dar. Zuckerrüben	% AF	0,7	0,8	0,6	0,7
1271	dar. Silomais	% AF	17,7	18,7	17,8	18,1
1275	dar. sonst. Ackerfutter	% AF	12,0	12,5	11,2	11,9
1284	dar. nachwachs. Rohstoffe / Energiepflanzen	% AF	0,0	0,0	0,0	0,0
1300	Viehbesatz	VE / 100 ha LF	85,8	86,7	87,8	86,8
1330	dar. Rinder	VE / 100 ha LF	84,2	85,4	86,5	85,4
1335	dar. Milchkühe	VE / 100 ha LF	50,2	51,6	53,0	51,6
1336	dar. Mutter- und Ammenkühe	VE / 100 ha LF	2,9	2,8	2,7	2,8
1339	dar. Jung- und Mastvieh	VE / 100 ha LF	21,4	21,2	21,3	21,3
1350	dar. Schweine	VE / 100 ha LF	1,0	0,7	0,7	0,8
1351	dar. Mastschweine und Läufer	VE / 100 ha LF	0,9	0,7	0,7	0,8
1352	dar. Zuchtsauen	VE / 100 ha LF	0,0	0,0	0,0	0,0
1340	dar. Schafe	VE / 100 ha LF	0,4	0,4	0,4	0,4
1320	dar. Pferde	VE / 100 ha LF	0,0	0,0	0,0	0,0
1391	Rauhfuttermehrer	GV / Betrieb	1.166,5	1.181,3	1.197,5	1.181,8
Erträge, Leistungen, Preise						
1411	Getreide (ohne Körnermais)	dt / ha	57	76	71	68
1420	dar. Weizen	dt / ha	68	86	81	78
1426	dar. Wintergerste	dt / ha	52	80	74	69
1427	dar. Sommergerste	dt / ha	48	62	56	55
1433	dar. Roggen	dt / ha	49	61	56	55
1434	dar. Triticale	dt / ha	57	70	64	63
1465	Raps	dt / ha	37	47	40	41
1472	Kartoffeln	dt / ha	306	421	368	365
1473	Zuckerrüben	dt / ha	610	834	802	749
1631	Milchleistung (4 % Fett)	kg / Kuh	9.012	9.095	9.220	9.109
1632	Milchleistung (nat. Fettgehalt)	kg / Kuh	9.078	9.249	9.413	9.247
1612	Lebend geborene Ferkel	Ferkel / Sau	20	22		21
1511	Getreideerlös insges.(netto; o. Körnermais)	€/ dt	19,84	16,54	16,26	17,55
1520	Weizenerlös (netto)	€/ dt	20,42	16,62	16,63	17,89
1526	Wintergersterlös (netto)	€/ dt	18,98	15,58	14,87	16,48
1527	Sommergersterlös (netto)	€/ dt	21,62	19,49	18,10	19,74
1533	Roggenerlös (netto)	€/ dt	14,78	14,09	14,28	14,38
1534	Triticaleerlös (netto)	€/ dt	15,61	13,51	13,30	14,14
1565	Rapselerlös (netto)	€/ dt	41,42	34,81	37,31	37,85
1572	Kartoffelerlös (netto)	€/ dt	22,81	15,30	19,33	19,15
1573	Zuckerrübenerlös (netto)	€/ dt	5,17	2,64	3,41	3,74
1731	Milcherlös (netto bei 4 % Fett)	€/ dt	39,12	36,47	28,84	34,81
1732	Milcherlös (netto bei nat. Fettgehalt)	€/ dt	38,84	35,85	28,27	34,32

Juristische Personen
Identische Futterbaubetriebe von 2013/14 bis 2015/16

Blatt 2 von 4

Kennzahl	Bezeichnung	Maßeinheit	2013/14	2014/15	2015/16	Dreijähriger Durchschnitt
0001	Betriebe	Anzahl	69	69	69	
Bilanz						
2000	Summe Aktiva (Bilanzvermögen)	€ / Betrieb	8.573.539	9.003.003	9.172.757	8.916.433
2000	Summe Aktiva (Bilanzvermögen)	€ / ha LF	6.229	6.549	6.672	6.483
2100	Sachanlagen gesamt	€ / ha LF	3.902	4.229	4.389	4.174
2111	dar. Boden	€ / ha LF	1.134	1.193	1.303	1.210
2115	dar. Gebäude, baul. Anlagen	€ / ha LF	1.092	1.278	1.477	1.282
2120	dar. techn. Anlagen u. Maschinen	€ / ha LF	1.319	1.379	1.356	1.351
2130	dar. andere Anlagen insges.	€ / ha LF	151	160	159	157
2160	dar. Anlagen im Bau, Anzahlungen	€ / ha LF	202	214	88	168
2200	Finanzanlagen	€ / ha LF	164	179	181	175
2211	dar. Anteile an verbund. Untern.	€ / ha LF	55	67	74	65
2213	dar. Beteiligungen	€ / ha LF	39	43	40	41
2300	Tiervermögen	€ / ha LF	594	599	610	601
2320	dar. Rinder	€ / ha LF	589	594	605	596
2330	dar. Schweine	€ / ha LF	2	2	1	2
2400	Umlaufvermögen (ohne Tiere)	€ / ha LF	1.533	1.512	1.466	1.504
2410	dav. Vorräte	€ / ha LF	533	604	592	576
2412	dar. Feldinventar	€ / ha LF	181	181	181	181
2420	dav. Finanzumlaufvermögen	€ / ha LF	1.000	908	874	927
2431	dar. Forderungen aus Liefer. u. Leist.	€ / ha LF	206	192	197	198
2450	dar. Bank, Kasse	€ / ha LF	571	493	431	498
9041	Eigenkapital (+ 50% Sonderposten)	€ / ha LF	3.734	3.927	3.921	3.861
3600	dar. Geschäftsguth., gez. Kapital	€ / ha LF	170	171	170	170
3140	Sonderposten gesamt	€ / ha LF	326	366	407	367
3400	Rückstellungen	€ / ha LF	190	165	147	167
3500	Verbindlichkeiten	€ / ha LF	2.075	2.204	2.339	2.206
3510	dar. geg. Kreditinstituten	€ / ha LF	1.558	1.737	1.896	1.730
3521	dar. aus Lieferungen u. Leistungen	€ / ha LF	184	178	168	177
9280	Anlagenintensität	%	58	60	61	60
9281	Veralterungsgrad abnutzbares Anlagenverm.	%	44	45	43	44
9292	Fremdkapitaldeckung II	%	153	148	139	147
Investitionen, Finanzierung						
8300	Bruttoinvestitionen	€ / ha LF	764	813	626	734
8231	Zugang Boden	€ / ha LF	57	58	95	70
8232	Zugang Wirtschaftsgeb.u.baul. Anl.	€ / ha LF	82	51	53	62
8251	Zugang Anlagen im Bau, Anzahlung	€ / ha LF	305	305	211	274
8241	Zugang techn. Anlagen u. Masch.	€ / ha LF	259	254	210	241
2800	Veränderung Tiervermögen	€ / ha LF	0	5	11	5
8400	Nettoinvestitionen	€ / ha LF	386	410	149	315
8401	Nettoinvestitionen	€ / AK	12.683	13.290	4.901	10.292
8404	Veränderung Sachanlageverm. (o. Boden)	%	14	9	1	8
9314	Nettoverbindlichkeiten	€ / ha LF	1.075	1.296	1.465	1.278
9315	Veränd. Nettoverbindlichkeiten	€ / ha LF	115	225	174	172
9317	Tilg.lang- u.mittelfr.Verbindlk.geg.Kreditinst.	€ / ha LF	192	213	237	214
9318	Tilg.von Verbindlk.ges.(incl.Verm.auseinand.)	€ / ha LF	278	297	323	300
9319	dar. Tilgung v.Altschuld.u.Verm.auseinand.	€ / ha LF	2	2	1	2
2920	Veränd. Finanzumlaufvermögen	€ / ha LF	33	-94	-41	-34
3822	Veränderung Sonder-AfA	€ / ha LF	-4	-1	-1	-2

Juristische Personen
Identische Futterbaubetriebe von 2013/14 bis 2015/16

Blatt 3 von 4

Kennzahl	Bezeichnung	Maßeinheit	2013/14	2014/15	2015/16	Dreijähriger Durchschnitt
0001	Betriebe	Anzahl	69	69	69	
Gewinn- und Verlustrechnung						
Ertrag						
4010	Umsatzerlöse	€ / ha LF	2.909	2.832	2.604	2.782
4100	dar. landwirtschaftl. Pflanzenprod.	€ / ha LF	492	503	533	510
4112	dar. Getreide (ohne Körnermais)	€ / ha LF	242	258	282	261
4120	dar. Ölfr., Hülsenfr., Faserpfl.	€ / ha LF	179	189	183	184
4130	dar. Kartoffeln	€ / ha LF	19	13	17	17
4140	dar. Zuckerrüben	€ / ha LF	16	12	13	14
4173	dar. nachwachs. Rohstoffe / Energiepfl.	€ / ha LF	0	0	0	0
4200	dar. Tierproduktion	€ / ha LF	1.951	1.858	1.585	1.798
4220	dar. Rinder	€ / ha LF	210	189	206	202
4230	dar. Milch	€ / ha LF	1.723	1.656	1.364	1.581
4240	dar. Schweine	€ / ha LF	13	9	7	10
4260	dar. Geflügel, Eier	€ / ha LF	1	1	1	1
4300	dar. Obst, Weinbau	€ / ha LF	0	0	0	0
4360	dar. Nebenbetr., Handel, Dienstleist.	€ / ha LF	466	469	486	474
4368	dar. Lohnarbeit, Masch.miete	€ / ha LF	39	40	33	37
4400	Bestandsveränderungen	€ / ha LF	-2	76	5	26
4500	Sonst. betr. Erträge	€ / ha LF	783	734	725	747
4510	dar. Zulagen u. Zuschüsse	€ / ha LF	561	528	484	524
4660	dar. betriebsbezogene Zahlungen	€ / ha LF	407	411	361	393
4670	dar. EU-Direktzahlungen (bis WJ 14/15 Betriebsprämie)	€ / ha LF	308	301	278	295
4671	dav. Basisprämie - gültig ab WJ 15/16	€ / ha LF	0	0	189	266
4672	dav. Greening-Prämie - gültig ab WJ 15/16	€ / ha LF	0	0	86	29
4673	dav. Umverteilungsprämie - gültig ab WJ 15/16	€ / ha LF	0	0	2	1
4674	dav. Förderung für Junglandwirte - gültig ab WJ 15/16	€ / ha LF	0	0	0	0
4680	dar. Ausgleichszulage	€ / ha LF	38	38	33	36
4690	dar. für umweltger. Agrarprod.	€ / ha LF	56	55	44	52
4698	dar. sonstige Zuschüsse	€ / ha LF	1	1	1	1
4520	dar. aufwandsbezogene Zahlungen	€ / ha LF	151	111	118	127
4560	dar. Agrardieselerstattung	€ / ha LF	31	35	34	33
4550	dar. Investitionszuschüsse	€ / ha LF	113	70	78	87
4722	dar. Mieten u. Pachten	€ / ha LF	39	37	35	37
4725	dar. zeitraumzugehörige Ust.	€ / ha LF	0	0	0	0
4900	dar. zeitraumfremde Erträge	€ / ha LF	55	65	60	60
Aufwand						
5100	Materialaufwand	€ / ha LF	1.542	1.534	1.475	1.517
5110	dar. Pflanzenproduktion	€ / ha LF	326	332	316	325
5111	dar. Saat- u. Pflanzgut	€ / ha LF	74	74	73	74
5112	dar. Düngemittel	€ / ha LF	118	117	113	116
5113	dar. Pflanzenschutz	€ / ha LF	79	82	80	80
5210	dar. Tierproduktion	€ / ha LF	678	683	685	682
5211	dar. Tierzukauf	€ / ha LF	29	32	36	32
5280	dar. Futtermittelzukauf	€ / ha LF	451	447	447	448
5292	dar. Tierarzt	€ / ha LF	78	76	74	76
5293	dar. Besamung	€ / ha LF	29	30	29	30
5294	dar. sonst. bezogene Leist. Tierprod.	€ / ha LF	51	56	56	54
5330	dar. Nebenbetr., Handel, Dienstleist.	€ / ha LF	122	105	105	110
5350	dar. sonst. Materialaufwand	€ / ha LF	419	417	372	403
5352	dar. Heizmat., Strom	€ / ha LF	109	104	95	103
5354	dar. Wasser, Abwasser	€ / ha LF	10	9	10	10
5355	dar. Treib- u. Schmierstoffe	€ / ha LF	193	192	160	182
5357	dar. Lohnarbeit, Masch.miete	€ / ha LF	35	40	42	39

Juristische Personen
Identische Futterbaubetriebe von 2013/14 bis 2015/16

Blatt 4 von 4

Kennzahl	Bezeichnung	Maßeinheit	2013/14	2014/15	2015/16	Dreijähriger Durchschnitt
0001	Betriebe	Anzahl	69	69	69	
Aufwand						
5500	Personalaufwand (ohne BUV)	€ / ha LF	813	833	832	826
5501	Personalaufwand (ohne BUV)	€ / eAK	26.725	27.002	27.428	27.052
5600	Betriebswirtschaftliche AfA	€ / ha LF	332	358	384	358
5636	dar. Wirtschaftsgeb. u. baul. Anl.	€ / ha LF	85	99	116	100
5642	dar. Maschinen u. Geräte	€ / ha LF	134	145	157	145
5641	dar. Betriebsvorrichtungen	€ / ha LF	63	63	61	62
5700	Sonst. betriebl. Aufwand	€ / ha LF	701	673	625	666
5710	dar. Unterhaltung	€ / ha LF	262	255	211	243
5715	dar. Gebäude u. baul. Anlagen	€ / ha LF	92	85	57	78
5720	dar. techn. Anl., Masch., Fuhrp.	€ / ha LF	169	170	154	164
5730	dar. Betriebsversicherung	€ / ha LF	80	81	77	80
5731	dar. betriebliche Unfallversicherung	€ / ha LF	26	24	19	23
5742	dar. Pachten	€ / ha LF	110	116	116	114
5765	Pachtpreis / ha Pachtfläche	€ / ha	133	143	142	139
5764	dar. zeitraumzugehörige Vorsteuer	€ / ha LF	0	0	0	0
5770	dar. zeitraumfremder Aufwand	€ / ha LF	21	28	22	23
Unternehmensergebnis						
6000	Betriebsergebnis	€ / ha LF	309	247	20	192
4000	Betriebliche Erträge	€ / ha LF	3.698	3.645	3.337	3.560
5000	Betriebliche Aufwendungen	€ / ha LF	3.388	3.398	3.317	3.368
7000	Finanzergebnis	€ / ha LF	-55	-49	-26	-43
7230	dar. Zinsaufwand	€ / ha LF	65	64	64	65
7600	Außerordentliches Ergebnis	€ / ha LF	8	0	0	3
7800	Steuern vom Einkommen u. Ertrag	€ / ha LF	55	45	13	37
7900	Sonstige Steuern	€ / ha LF	9	8	8	8
7910	Unternehmensertrag	€ / ha LF	3.740	3.674	3.405	3.606
7920	Unternehmensaufwand vor Steuern	€ / ha LF	3.486	3.484	3.420	3.463
Rentabilität						
9000	Gewinn/Jahresübersch. vor Steuern	€ / Betrieb	349.684	261.134	-19.321	197.166
9000	Gewinn/Jahresübersch. vor Steuern	€ / ha LF	254	190	-14	143
9004	Ordentliches Ergebnis	€ / Betrieb	300.775	209.952	-103.167	135.853
9004	Ordentliches Ergebnis	€ / ha LF	219	153	-75	99
9006	Gewinn + Personalaufwand (ohne BUV)	€ / AK	35.076	33.156	26.965	31.732
9007	Ordentliches Ergeb. + Personalaufw. (o. BUV)	€ / AK	33.908	31.949	24.955	30.271
9008	Ordentliches Ergeb. + Personalaufw. (o. BUV)	€ / ha LF	1.032	986	757	925
9071	Betriebseinkommen	€ / ha LF	1.232	1.193	963	1.129
9073	Relative Faktorentlohnung	%	108,7	102,0	82,7	97,8
9103	Ordentliche Rentabilitätsrate	%	5,9	4,2	-2,2	2,6
9120	Gesamtkapitalrentabilität	%	4,6	3,3	-0,2	2,6
9131	Eigenkapitalrentabilität (ohne Boden)	%	7,3	4,4	0,0	3,9
Liquidität / Stabilität						
9601	Liquidität 1. Grades	%	104	99	89	97
9221	Cashflow I	€ / ha LF	628	491	489	536
9223	Cashflow III (zur Neufinanzierung verfügbar)	€ / ha LF	350	194	166	237
9240	Kapitaldienst	€ / ha LF	344	362	387	364
9231	Langfristige Kapitaldienstgrenze	€ / ha LF	222	173	-1	131
9232	Mittelfristige Kapitaldienstgrenze	€ / ha LF	315	277	121	238
9233	Kurzfristige Kapitaldienstgrenze	€ / ha LF	554	531	384	489
9241	Ausschöpfung d. langfr. Kapitaldienstgr.	%	155	209	<Null	<Null
9242	Ausschöpfung d. mittelfr. Kapitaldienstgr.	%	109	130	320	186
9243	Ausschöpfung d. kurzfr. Kapitaldienstgr.	%	62	68	101	77
9270	Eigenkapitalquote	%	60	60	59	60
9230	Eigenkapitalveränderung	€ / ha LF	226	189	-18	132
9239	Bereinigte Eigenkapitalveränderung	€ / ha LF	157	109	-65	67
9238	Bereinigte Eigenkapitalveränderung	€ / AK	5.153	3.519	-2.132	2.180

Juristische Personen
Identische Verbundbetriebe von 2013/14 bis 2015/16

Blatt 1 von 4

Kennzahl	Bezeichnung	Maßeinheit	2013/14	2014/15	2015/16	Dreijähriger Durchschnitt
0001	Betriebe	Anzahl	78	78	78	
Faktorausstattung						
1006	Wirtschaftliche Betriebsgröße	€/ ha LF	1.985	2.007	2.002	1.998
1030	Landw. genutzte Fläche (LF)	ha / Betrieb	1.542,1	1.537,1	1.520,7	1.533,3
1033	dar. zugepachtete LF (Netto)	ha / Betrieb	1.195,1	1.172,0	1.142,2	1.169,8
1150	Ackerfläche	% LF	86,9	87,0	87,2	87,0
1160	Dauergrünland	% LF	12,7	12,6	12,5	12,6
1056	Ertragsmesszahl	EMZ / a	43	43	43	43
1110	Arbeitskräfte insgesamt	AK / Betrieb	36,05	35,97	36,00	36,01
1114	AK-Besatz	AK / 100 ha LF	2,34	2,34	2,37	2,35
Produktionsstruktur						
1151	Ackerfläche (Anfang des Jahres)	ha AF / Betrieb	1.343,5	1.338,4	1.339,1	1.340,4
1210	dar. Getreide (ohne Körnermais)	% AF	53,5	51,5	53,3	52,8
1230	dar. Ölfrüchte, Hülsenfr., Faserpflanzen	% AF	20,4	20,5	19,8	20,2
1237	dar. Winterraps	% AF	19,0	18,9	17,5	18,5
1240	dar. Kartoffeln	% AF	1,3	1,3	1,3	1,3
1250	dar. Zuckerrüben	% AF	1,9	2,1	1,7	1,9
1271	dar. Silomais	% AF	12,6	12,7	11,9	12,4
1275	dar. sonst. Ackerfutter	% AF	4,4	5,0	3,8	4,4
1284	dar. nachwachs. Rohstoffe / Energiepflanzen	% AF	0,5	0,7	0,8	0,7
1300	Viehbesatz	VE / 100 ha LF	61,8	63,2	64,7	63,2
1330	dar. Rinder	VE / 100 ha LF	43,3	44,0	44,5	43,9
1335	dar. Milchkühe	VE / 100 ha LF	25,7	26,1	26,6	26,1
1336	dar. Mutter- und Ammenkühe	VE / 100 ha LF	1,4	1,5	1,5	1,5
1339	dar. Jung- und Mastvieh	VE / 100 ha LF	11,1	11,3	11,5	11,3
1350	dar. Schweine	VE / 100 ha LF	17,4	18,2	19,2	18,3
1351	dar. Mastschweine und Läufer	VE / 100 ha LF	12,2	12,7	13,7	12,9
1352	dar. Zuchtsauen	VE / 100 ha LF	1,9	1,9	1,9	1,9
1340	dar. Schafe	VE / 100 ha LF	0,2	0,2	0,2	0,2
1320	dar. Pferde	VE / 100 ha LF	0,0	0,0	0,0	0,0
1391	Rauhfuttermehrer	GV / Betrieb	672,5	679,9	679,9	677,4
Erträge, Leistungen, Preise						
1411	Getreide (ohne Körnermais)	dt / ha	64	82	77	74
1420	dar. Weizen	dt / ha	71	87	81	80
1426	dar. Wintergerste	dt / ha	56	83	81	73
1427	dar. Sommergerste	dt / ha	52	65	59	59
1433	dar. Roggen	dt / ha	56	63	55	58
1434	dar. Triticale	dt / ha	61	72	67	67
1465	Raps	dt / ha	37	47	40	41
1472	Kartoffeln	dt / ha	259	477	391	376
1473	Zuckerrüben	dt / ha	582	813	715	703
1631	Milchleistung (4 % Fett)	kg / Kuh	9.100	9.138	9.134	9.124
1632	Milchleistung (nat. Fettgehalt)	kg / Kuh	9.064	9.159	9.223	9.149
1612	Lebend geborene Ferkel	Ferkel / Sau	27	28	29	28
1511	Getreideerlös insges.(netto; o. Körnermais)	€/ dt	19,60	16,16	15,88	17,21
1520	Weizenerlös (netto)	€/ dt	20,20	16,60	16,49	17,76
1526	Wintergersteerlös (netto)	€/ dt	17,50	14,53	14,19	15,41
1527	Sommergersteerlös (netto)	€/ dt	22,46	18,46	16,73	19,22
1533	Roggenerlös (netto)	€/ dt	17,50	15,03	14,67	15,73
1534	Triticaleerlös (netto)	€/ dt	19,17	16,91	16,88	17,65
1565	Rapselerlös (netto)	€/ dt	42,03	34,92	36,95	37,97
1572	Kartoffelerlös (netto)	€/ dt	17,26	9,66	11,13	12,68
1573	Zuckerrübenerlös (netto)	€/ dt	5,35	2,86	3,53	3,91
1731	Milcherlös (netto bei 4 % Fett)	€/ dt	38,45	35,98	27,80	34,08
1732	Milcherlös (netto bei nat. Fettgehalt)	€/ dt	38,61	35,90	27,53	34,01

Juristische Personen
Identische Verbundbetriebe von 2013/14 bis 2015/16

Blatt 2 von 4

Kennzahl	Bezeichnung	Maßeinheit	2013/14	2014/15	2015/16	Dreijähriger Durchschnitt
0001	Betriebe	Anzahl	78	78	78	
Bilanz						
2000	Summe Aktiva (Bilanzvermögen)	€ / Betrieb	8.786.130	9.079.417	9.185.141	9.016.896
2000	Summe Aktiva (Bilanzvermögen)	€ / ha LF	5.697	5.907	6.040	5.882
2100	Sachanlagen gesamt	€ / ha LF	3.428	3.656	3.812	3.632
2111	dar. Boden	€ / ha LF	1.358	1.505	1.605	1.489
2115	dar. Gebäude, baul. Anlagen	€ / ha LF	816	933	999	916
2120	dar. techn. Anlagen u. Maschinen	€ / ha LF	1.030	1.034	1.001	1.022
2130	dar. andere Anlagen insges.	€ / ha LF	104	118	117	113
2160	dar. Anlagen im Bau, Anzahlungen	€ / ha LF	113	60	85	86
2200	Finanzanlagen	€ / ha LF	224	224	235	228
2211	dar. Anteile an verbund. Untern.	€ / ha LF	48	49	57	51
2213	dar. Beteiligungen	€ / ha LF	89	90	89	89
2300	Tiervermögen	€ / ha LF	359	360	363	361
2320	dar. Rinder	€ / ha LF	305	307	313	308
2330	dar. Schweine	€ / ha LF	51	50	49	50
2400	Umlaufvermögen (ohne Tiere)	€ / ha LF	1.665	1.652	1.616	1.644
2410	dav. Vorräte	€ / ha LF	608	664	659	644
2412	dar. Feldinventar	€ / ha LF	245	245	244	245
2420	dav. Finanzumlaufvermögen	€ / ha LF	1.057	988	957	1.001
2431	dar. Forderungen aus Liefer. u. Leist.	€ / ha LF	180	163	165	169
2450	dar. Bank, Kasse	€ / ha LF	657	594	552	601
9041	Eigenkapital (+ 50% Sonderposten)	€ / ha LF	3.824	4.005	4.039	3.956
3600	dar. Geschäftsguth., gez. Kapital	€ / ha LF	160	163	168	164
3140	Sonderposten gesamt	€ / ha LF	161	170	188	173
3400	Rückstellungen	€ / ha LF	180	157	125	154
3500	Verbindlichkeiten	€ / ha LF	1.582	1.627	1.752	1.654
3510	dar. geg. Kreditinstituten	€ / ha LF	1.137	1.186	1.304	1.209
3521	dar. aus Lieferungen u. Leistungen	€ / ha LF	137	139	134	137
9280	Anlagenintensität	%	53	54	55	54
9281	Veralterungsgrad abnutzbares Anlagenverm.	%	36	36	35	36
9292	Fremdkapitaldeckung II	%	182	179	167	176
Investitionen, Finanzierung						
8300	Bruttoinvestitionen	€ / ha LF	579	624	445	550
8231	Zugang Boden	€ / ha LF	92	121	68	94
8232	Zugang Wirtschaftsgeb.u.baul. Anl.	€ / ha LF	39	61	48	49
8251	Zugang Anlagen im Bau, Anzahlung	€ / ha LF	183	154	144	160
8241	Zugang techn. Anlagen u. Masch.	€ / ha LF	220	188	146	184
2800	Veränderung Tiervermögen	€ / ha LF	8	0	0	3
8400	Nettoinvestitionen	€ / ha LF	255	261	111	209
8401	Nettoinvestitionen	€ / AK	10.886	11.142	4.707	8.912
8404	Veränderung Sachanlageverm. (o. Boden)	%	8	3	1	4
9314	Nettoverbindlichkeiten	€ / ha LF	525	640	794	653
9315	Veränd. Nettoverbindlichkeiten	€ / ha LF	107	119	147	124
9317	Tilg.lang- u.mittelfr.Verbindlk.geg.Kreditinst.	€ / ha LF	153	203	133	163
9318	Tilg.von Verbindlk.ges.(incl.Verm.auseinand.)	€ / ha LF	229	271	215	238
9319	dar. Tilgung v.Altschuld.u.Verm.auseinand.	€ / ha LF	2	2	2	2
2920	Veränd. Finanzumlaufvermögen	€ / ha LF	8	-74	-40	-35
3822	Veränderung Sonder-AfA	€ / ha LF	-1	-1	-1	-1

Juristische Personen
Identische Verbundbetriebe von 2013/14 bis 2015/16

Blatt 3 von 4

Kennzahl	Bezeichnung	Maßeinheit	2013/14	2014/15	2015/16	Dreijähriger Durchschnitt
0001	Betriebe	Anzahl	78	78	78	
Gewinn- und Verlustrechnung						
Ertrag						
4010	Umsatzerlöse	€/ ha LF	2.632	2.610	2.423	2.555
4100	dar. landwirtschaftl. Pflanzenprod.	€/ ha LF	932	944	949	942
4112	dar. Getreide (ohne Körnermais)	€/ ha LF	454	481	490	475
4120	dar. Ölfr., Hülsenfr., Faserpfl.	€/ ha LF	266	275	252	265
4130	dar. Kartoffeln	€/ ha LF	71	44	53	56
4140	dar. Zuckerrüben	€/ ha LF	51	39	37	42
4173	dar. nachwachs. Rohstoffe / Energiepfl.	€/ ha LF	9	8	12	10
4200	dar. Tierproduktion	€/ ha LF	1.239	1.192	1.017	1.149
4220	dar. Rinder	€/ ha LF	120	113	123	118
4230	dar. Milch	€/ ha LF	878	838	660	792
4240	dar. Schweine	€/ ha LF	223	222	198	214
4260	dar. Geflügel, Eier	€/ ha LF	12	12	12	12
4300	dar. Obst, Weinbau	€/ ha LF	4	5	5	4
4360	dar. Nebenbetr., Handel, Dienstleist.	€/ ha LF	457	469	452	459
4368	dar. Lohnarbeit, Masch.miete	€/ ha LF	56	58	58	57
4400	Bestandsveränderungen	€/ ha LF	8	58	-8	20
4500	Sonst. betr. Erträge	€/ ha LF	607	594	570	590
4510	dar. Zulagen u. Zuschüsse	€/ ha LF	424	424	411	420
4660	dar. betriebsbezogene Zahlungen	€/ ha LF	355	360	328	348
4670	dar. EU-Direktzahlungen (bis WJ 14/15 Betriebsprämie)	€/ ha LF	301	301	278	293
4671	dav. Basisprämie - gültig ab WJ 15/16	€/ ha LF	0	0	191	264
4672	dav. Greening-Prämie - gültig ab WJ 15/16	€/ ha LF	0	0	85	28
4673	dav. Umverteilungsprämie - gültig ab WJ 15/16	€/ ha LF	0	0	2	1
4674	dav. Förderung für Junglandwirte - gültig ab WJ 15/16	€/ ha LF	0	0	0	0
4680	dar. Ausgleichszulage	€/ ha LF	9	8	9	9
4690	dar. für umweltger. Agrarprod.	€/ ha LF	36	33	22	31
4698	dar. sonstige Zuschüsse	€/ ha LF	7	13	14	11
4520	dar. aufwandsbezogene Zahlungen	€/ ha LF	67	61	80	69
4560	dar. Agrardieselerstattung	€/ ha LF	30	29	31	30
4550	dar. Investitionszuschüsse	€/ ha LF	33	25	36	32
4722	dar. Mieten u. Pachten	€/ ha LF	45	44	44	44
4725	dar. zeitraumzugehörige Ust.	€/ ha LF	0	0	0	0
4900	dar. zeitraumfremde Erträge	€/ ha LF	57	59	46	54
Aufwand						
5100	Materialaufwand	€/ ha LF	1.495	1.493	1.393	1.461
5110	dar. Pflanzenproduktion	€/ ha LF	471	478	448	466
5111	dar. Saat- u. Pflanzgut	€/ ha LF	91	94	90	92
5112	dar. Düngemittel	€/ ha LF	179	167	157	167
5113	dar. Pflanzenschutz	€/ ha LF	129	132	123	128
5210	dar. Tierproduktion	€/ ha LF	501	489	478	490
5211	dar. Tierzukauf	€/ ha LF	70	64	60	65
5280	dar. Futtermittelzukauf	€/ ha LF	313	303	293	303
5292	dar. Tierarzt	€/ ha LF	53	54	54	54
5293	dar. Besamung	€/ ha LF	19	19	19	19
5294	dar. sonst. bezogene Leist. Tierprod.	€/ ha LF	25	27	28	27
5330	dar. Nebenbetr., Handel, Dienstleist.	€/ ha LF	137	140	121	133
5350	dar. sonst. Materialaufwand	€/ ha LF	388	389	349	375
5352	dar. Heizmat., Strom	€/ ha LF	81	81	75	79
5354	dar. Wasser, Abwasser	€/ ha LF	8	9	12	9
5355	dar. Treib- u. Schmierstoffe	€/ ha LF	177	177	147	167
5357	dar. Lohnarbeit, Masch.miete	€/ ha LF	53	53	53	53

Juristische Personen
Identische Verbundbetriebe von 2013/14 bis 2015/16

Blatt 4 von 4

Kennzahl	Bezeichnung	Maßeinheit	2013/14	2014/15	2015/16	Dreijähriger Durchschnitt
0001	Betriebe	Anzahl	78	78	78	
Aufwand						
5500	Personalaufwand (ohne BUV)	€ / ha LF	634	651	661	649
5501	Personalaufwand (ohne BUV)	€ / eAK	27.138	27.826	27.906	27.623
5600	Betriebswirtschaftliche AfA	€ / ha LF	275	291	301	289
5636	dar. Wirtschaftsgeb. u. baul. Anl.	€ / ha LF	68	78	82	76
5642	dar. Maschinen u. Geräte	€ / ha LF	127	132	139	133
5641	dar. Betriebsvorrichtungen	€ / ha LF	45	43	44	44
5700	Sonst. betriebl. Aufwand	€ / ha LF	564	573	564	567
5710	dar. Unterhaltung	€ / ha LF	198	212	191	200
5715	dar. Gebäude u. baul. Anlagen	€ / ha LF	57	73	51	60
5720	dar. techn. Anl., Masch., Fuhrp.	€ / ha LF	140	139	140	140
5730	dar. Betriebsversicherung	€ / ha LF	73	73	69	72
5731	dar. betriebliche Unfallversicherung	€ / ha LF	23	20	15	19
5742	dar. Pachten	€ / ha LF	144	148	154	149
5765	Pachtpreis / ha Pachtfläche	€ / ha	181	187	199	189
5764	dar. zeitraumzugehörige Vorsteuer	€ / ha LF	0	1	1	0
5770	dar. zeitraumfremder Aufwand	€ / ha LF	21	15	15	17
Unternehmensergebnis						
6000	Betriebsergebnis	€ / ha LF	282	256	70	203
4000	Betriebliche Erträge	€ / ha LF	3.250	3.265	2.988	3.168
5000	Betriebliche Aufwendungen	€ / ha LF	2.968	3.009	2.918	2.965
7000	Finanzergebnis	€ / ha LF	-62	-49	-43	-51
7230	dar. Zinsaufwand	€ / ha LF	48	46	46	47
7600	Außerordentliches Ergebnis	€ / ha LF	-3	29	1	9
7800	Steuern vom Einkommen u. Ertrag	€ / ha LF	57	53	22	44
7900	Sonstige Steuern	€ / ha LF	8	9	8	8
7910	Unternehmensertrag	€ / ha LF	3.274	3.316	3.014	3.201
7920	Unternehmensaufwand vor Steuern	€ / ha LF	3.064	3.089	2.994	3.049
Rentabilität						
9000	Gewinn/Jahresübersch. vor Steuern	€ / Betrieb	324.189	349.104	30.238	234.510
9000	Gewinn/Jahresübersch. vor Steuern	€ / ha LF	210	227	20	152
9004	Ordentliches Ergebnis	€ / Betrieb	324.714	267.119	949	197.594
9004	Ordentliches Ergebnis	€ / ha LF	211	174	1	128
9006	Gewinn + Personalaufwand (ohne BUV)	€ / AK	36.130	37.533	28.746	34.136
9007	Ordentliches Ergeb. + Personalaufw. (o. BUV)	€ / AK	36.145	35.253	27.932	33.110
9008	Ordentliches Ergeb. + Personalaufw. (o. BUV)	€ / ha LF	845	825	661	777
9071	Betriebseinkommen	€ / ha LF	1.058	1.041	887	996
9073	Relative Faktorentlohnung	%	108,2	103,9	86,6	99,6
9103	Ordentliche Rentabilitätsrate	%	6,4	5,3	0,0	3,9
9120	Gesamtkapitalrentabilität	%	4,5	3,7	0,8	3,0
9131	Eigenkapitalrentabilität (ohne Boden)	%	6,8	5,1	0,0	4,0
Liquidität / Stabilität						
9601	Liquidität 1. Grades	%	182	161	157	167
9221	Cashflow I	€ / ha LF	457	432	331	407
9223	Cashflow III (zur Neufinanzierung verfügbar)	€ / ha LF	228	162	116	169
9240	Kapitaldienst	€ / ha LF	277	317	261	285
9231	Langfristige Kapitaldienstgrenze	€ / ha LF	168	148	12	109
9232	Mittelfristige Kapitaldienstgrenze	€ / ha LF	241	230	98	190
9233	Kurzfristige Kapitaldienstgrenze	€ / ha LF	443	440	313	398
9241	Ausschöpfung d. langfr. Kapitaldienstgr.	%	165	214	>1.000	856
9242	Ausschöpfung d. mittelfr. Kapitaldienstgr.	%	115	138	266	173
9243	Ausschöpfung d. kurzfr. Kapitaldienstgr.	%	62	72	83	73
9270	Eigenkapitalquote	%	67	68	67	67
9230	Eigenkapitalveränderung	€ / ha LF	145	162	-7	100
9239	Bereinigte Eigenkapitalveränderung	€ / ha LF	120	102	-34	63
9238	Bereinigte Eigenkapitalveränderung	€ / AK	5.143	4.375	-1.444	2.691

Natürliche Personen
Identische Gartenbaubetriebe von 2013/2014 bis 2015/2016

Blatt 1 von 3

Kennzahl	Bezeichnung	Maßeinheit	2013/14	2014/15	2015/16	Dreijähriger Durchschnitt
0001	Betriebe	Anzahl	23	23	23	
Faktorausstattung						
0106	Wirtschaftliche Betriebsgröße	€/ ha GG	107.011	111.416	110.794	109.740
1030	Landw. genutzte Fläche (LF)	ha / Betrieb	2,9	2,9	2,9	2,9
1010	Grundfläche Gartenbau (GG)	ha GG / Betr.	2,5	2,5	2,6	2,5
0111	dar. zugepachtete GG (Netto)	ha GG / Betr.	1,6	1,6	1,8	1,7
1150	Ackerfläche	% LF	0,0	0,0	0,0	0,0
1160	Dauergrünland	% LF	3	3	3	3
1034	Dauerkulturen	% LF	6,4	6,4	6,3	6,3
1110	Arbeitskräfte insgesamt	AK / Betrieb	5,90	5,60	5,99	5,83
1113	dar. Familien-AK	FAK / Betrieb	1,39	1,44	1,45	1,43
1120	Nicht entlohnte Arbeitskräfte	nAK / Betrieb	1,20	1,27	1,25	1,24
0113	AK-Besatz	AK / ha GG	2,34	2,22	2,33	2,30
1130	Lohnansatz	€/ Betrieb	53.560	57.899	58.828	56.762
Produktionsstruktur						
0114	Obstfläche	% GG	0,0	0,0	0,0	0,0
0115	Baumschulfläche	% GG	16,6	16,6	16,3	16,5
0116	Sonst. Freilandfläche	% GG	65,9	65,9	64,7	65,5
0117	Gewächshausfläche, unbeheizt	% GG	4,2	4,2	4,1	4,1
0118	Gewächshausfläche, beheizt	% GG	13,4	13,4	14,9	13,9
Bilanz						
0210	Summe Aktiva (Bilanzvermögen)	€/ Betrieb	516.330	505.645	600.847	540.941
0210	Summe Aktiva (Bilanzvermögen)	€/ ha GG	204.329	200.100	233.634	212.688
0220	Sachanlagen gesamt	€/ ha GG	169.461	162.429	186.227	172.706
0222	dar. Boden	€/ ha GG	59.441	59.777	58.737	59.318
0224	dar. Gebäude, baul. Anlagen	€/ ha GG	63.764	60.295	67.538	63.866
0225	dar. Gewächshäuser	€/ ha GG	31.821	29.381	36.753	32.652
0230	dar. techn. Anlagen u. Maschinen	€/ ha GG	33.785	30.627	36.670	33.694
0231	dar. Gewächshäuser	€/ ha GG	1.961	2.106	3.377	2.481
0240	dar. andere Anlagen insges.	€/ ha GG	11.654	10.463	9.473	10.530
0245	dar. Dauerkulturen	€/ ha GG	634	591	539	588
0246	dar. geleistete Anzahlungen	€/ ha GG	182	677	13.270	4.710
0250	Finanzanlagen	€/ ha GG	603	627	725	651
0251	dar. Anteile an verbund. Untern.	€/ ha GG	0	0	0	0
0252	dar. Beteiligungen	€/ ha GG	268	274	281	274
0260	Umlaufvermögen (ohne Tiere)	€/ ha GG	33.196	36.037	45.917	38.383
0265	dav. Vorräte	€/ ha GG	8.439	8.046	7.240	7.908
0266	dar. Feldinventar	€/ ha GG	1.732	1.628	1.535	1.632
0270	dav. Finanzumlaufvermögen	€/ ha GG	24.757	27.992	38.676	30.475
0271	dar. Forderungen aus Lief. u. Leist.	€/ ha GG	4.948	4.764	21.549	10.420
0272	dar. Bank, Kasse	€/ ha GG	18.068	21.636	16.049	18.584
0310	Eigenkapital (+ 50% Sonderposten)	€/ ha GG	108.696	113.704	130.202	117.534
0315	dar. Geschäftsguth., gez. Kapital	€/ ha GG	0	0	0	0
0330	Sonderposten gesamt	€/ ha GG	6.270	13.360	16.544	12.058
0340	Rückstellungen	€/ ha GG	1.790	1.548	2.151	1.830
0341	dar. Steuerrückstellungen	€/ ha GG	0	0	23	8
0345	Verbindlichkeiten	€/ ha GG	90.548	78.014	92.856	87.139
0346	dar. geg. Kreditinstituten	€/ ha GG	79.006	66.682	80.461	75.383
0347	dar. aus Lieferungen u. Leistungen	€/ ha GG	6.420	6.694	7.401	6.838
9280	Anlagenintensität	%	76	74	73	74
9281	Veralterungsgrad abnutzb. Anlagenverm.	%	35	31	38	35
9292	Fremdkapitaldeckung II	%	84	91	90	89

Natürliche Personen
Identische Gartenbaubetriebe von 2013/2014 bis 2015/2016

Blatt 2 von 3

Kenn- zahl	Bezeichnung	Maß- einheit	2013/14	2014/15	2015/16	Dreijähriger Durchschnitt
0001	Betriebe	Anzahl				
Investitionen, Finanzierung						
0410	Bruttoinvestitionen	€/ ha GG	21.555	7.294	51.807	26.885
0420	Zugang Boden	€/ ha GG	294	350	1	215
0430	Zugang Wirtschaftsgeb.u.baul. Anl.	€/ ha GG	980	1.116	1.730	1.275
0431	Zugang Gewächshäuser	€/ ha GG	103	1.566	0	556
0445	Zugang Anlagen im Bau, Anzahlung	€/ ha GG	11.583	494	46.511	19.529
0440	Zugang techn. Anlagen u. Masch.	€/ ha GG	1.571	2.189	1.825	1.862
0450	Nettoinvestitionen	€/ ha GG	7.681	-7.416	25.824	8.696
8401	Nettoinvestitionen	€/ AK	3.288	-3.347	11.079	3.673
8404	Veränderung Sachanlageverm. (o. Boden)	%	7	-7	26	9
0460	Nettoverbindlichkeiten	€/ ha GG	65.791	50.023	54.180	56.664
0465	Veränd. Nettoverbindlichkeiten	€/ ha GG	1.316	-15.752	5.043	-3.131
0467	Tilg.v. Verb.gesamt (incl. Verm.-ausein.)	€/ ha GG	10.035	16.668	11.465	12.723
0470	Veränd. Finanzumlaufvermögen	€/ ha GG	8.168	3.238	11.133	7.513
0480	Veränderung Sonder-AfA	€/ ha GG	-244	548	-150	51
Gewinn- und Verlustrechnung						
Ertrag						
0510	Umsatzerlöse	€/ ha GG	164.303	176.536	174.877	171.905
0520	dar. landwirtschaftl. Pflanzenprod.	€/ ha GG	1.082	848	867	932
0530	Obstbau	€/ ha GG	0	0	0	0
0531	dar. Äpfel	€/ ha GG	0	0	0	0
0532	dar. Kirschen	€/ ha GG	0	0	0	0
0533	dar. Erdbeeren	€/ ha GG	0	0	0	0
0540	Gartenbau	€/ ha GG	145.828	157.259	154.637	152.574
0541	dar. Gemüse (Freiland)	€/ ha GG	11.477	12.450	13.781	12.569
0542	dar. Gemüse (Gewächshaus)	€/ ha GG	60.194	68.393	67.489	65.359
0543	dar. Zierpflanzen (Freiland)	€/ ha GG	11.781	13.559	11.579	12.306
0544	dar. Zierpflanzen (Gewächshaus)	€/ ha GG	49.694	48.921	49.183	49.266
0545	dar. Baumschulen	€/ ha GG	5.794	6.928	5.670	6.131
0550	Nebenbetr., Handel, Dienstleist.	€/ ha GG	17.582	18.650	19.620	18.617
0551	dar. Lohnarbeit, Masch.miete	€/ ha GG	253	295	508	352
0560	Bestandsveränderungen	€/ ha GG	-75	-393	-247	-238
0570	Sonst. betr. Erträge	€/ ha GG	11.531	22.255	30.552	21.446
0580	dar. Zulagen u. Zuschüsse	€/ ha GG	1.563	9.490	17.833	9.629
0587	dar. betriebsbezogene Zahlungen	€/ ha GG	134	892	98	375
0574	dar. Prämien für Flächenstill.	€/ ha GG	0	0	0	0
0591	dar. EU-Direktzahlungen (bis WJ 14/15 Betriebsprämie)	€/ ha GG	92	77	91	87
0582	dar. Ausgleichszulage	€/ ha GG	0	0	0	0
0583	dar. für umweltger. Agrarprod.	€/ ha GG	0	0	0	0
0598	dar. sonstige Zuschüsse	€/ ha GG	6	6	7	6
0589	dar. aufwandsbezogene Zahlungen	€/ ha GG	1.429	8.598	17.735	9.254
0584	dar. Agrardieselerstattung	€/ ha GG	162	167	89	139
0586	dar. Investitionszuschüsse	€/ ha GG	815	7.782	16.883	8.493
0590	dar. Mieten u. Pachten	€/ ha GG	44	5	129	60
0592	dar. zeitraumzugehörige Ust.	€/ ha GG	6.304	7.163	6.964	6.810
0595	dar. zeitraumfremde Erträge	€/ ha GG	1.118	408	655	727
Aufwand						
0610	Materialaufwand	€/ ha GG	77.364	80.305	81.038	79.569
0620	dar. Pflanzenproduktion	€/ ha GG	43.837	46.837	47.122	45.932
0621	dar. Saat- u. Pflanzgut	€/ ha GG	28.621	30.960	31.184	30.255
0622	dar. Düngemittel	€/ ha GG	5.379	5.808	1.180	4.122
0623	dar. Pflanzenschutz	€/ ha GG	903	1.023	1.341	1.089
0624	dar. Kulturgefäße u. Substrate	€/ ha GG	4.820	4.311	9.214	6.115
0625	dar. Folien u. Vlies	€/ ha GG	22	118	125	89
0630	dar. Nebenbetr., Handel, Dienstleist.	€/ ha GG	15.838	17.869	17.172	16.960
0640	dar. sonst. Materialaufwand	€/ ha GG	17.728	15.533	16.541	16.601
0646	dar. Heizmat., Strom	€/ ha GG	13.040	10.671	11.156	11.623
0647	dar. Wasser, Abwasser	€/ ha GG	229	302	234	255
0642	dar. Treib- u. Schmierstoffe	€/ ha GG	2.651	2.559	2.117	2.442
0643	dar. Verpackungsmaterial	€/ ha GG	343	371	321	345
0644	dar. Lohnarbeit, Masch.miete	€/ ha GG	877	1.212	986	1.025
0645	dar. Best.veränd.Roh-,Hilfs-,Betr.st.	€/ ha GG	-229	-254	-751	-411

Natürliche Personen
Identische Gartenbaubetriebe von 2013/2014 bis 2015/2016

Blatt 3 von 3

Kennzahl	Bezeichnung	Maßeinheit	2013/14	2014/15	2015/16	Dreijähriger Durchschnitt
0001	Betriebe	Anzahl				
0650	Personalaufwand	€ / ha GG	33.397	33.532	38.810	35.246
0651	Personalaufwand (ohne BUV)	€ / eAK	17.953	19.569	21.022	19.515
0660	Betriebswirtschaftliche AfA	€ / ha GG	13.209	14.562	14.043	13.938
0661	dar. Wirtschaftsgeb. u. baul. Anl.	€ / ha GG	5.838	6.005	5.668	5.837
0663	dar. Maschinen u. Geräte	€ / ha GG	3.038	3.743	3.683	3.488
0670	dar. Betriebsvorrichtungen	€ / ha GG	823	767	766	785
0675	Sonst. betriebl. Aufwand	€ / ha GG	22.065	30.158	49.988	34.070
0680	dar. Unterhaltung	€ / ha GG	6.481	6.861	7.992	7.111
0681	dar. Gebäude u. baul. Anlagen	€ / ha GG	2.313	1.517	1.979	1.936
0682	dar. Masch., Betr.-u. Gesch.ausst.	€ / ha GG	4.144	5.337	5.962	5.148
0685	dar. Betriebsversicherung	€ / ha GG	2.579	2.894	2.895	2.789
0686	dar. betriebliche Unfallversicherung	€ / ha GG	369	553	515	479
0690	dar. Pachten	€ / ha GG	264	189	198	217
5765	Pachtpreis/ha Pachtfläche	€ / ha	366	263	289	306
0692	dar. zeitraumzugehörige Vorsteuer	€ / ha GG	3.832	3.876	7.233	4.980
0695	dar. zeitraumfremder Aufwand	€ / ha GG	835	1.251	19.168	7.085
Unternehmensergebnis						
0710	Betriebsergebnis	€ / ha GG	29.814	39.950	21.378	30.381
0720	Betriebliche Erträge	€ / ha GG	175.759	198.398	205.183	193.113
0730	Betriebliche Aufwendungen	€ / ha GG	146.035	158.545	183.880	162.820
0740	Finanzergebnis	€ / ha GG	-3.950	-3.827	-2.820	-3.532
0746	dar. Zinsaufwand	€ / ha GG	3.948	3.824	2.809	3.527
0754	Außerordentliches Ergebnis	€ / ha GG	-2	91	0	30
0756	Steuern vom Einkommen u. Ertrag	€ / ha GG	0	0	22	8
0758	Sonstige Steuern	€ / ha GG	428	461	371	420
0761	Unternehmensertrag	€ / ha GG	175.765	198.490	205.187	193.148
0762	Unternehmensaufwand vor Steuern	€ / ha GG	150.422	162.834	187.074	166.777
Rentabilität						
0760	Gewinn/Jahresübersch. vor Steuern	€ / Betrieb	64.271	90.346	46.774	67.131
0760	Gewinn/Jahresübersch. vor Steuern	€ / ha GG	25.434	35.753	18.188	26.458
0840	Ordentliches Ergebnis	€ / Betrieb	63.562	92.248	94.383	83.398
0840	Ordentliches Ergebnis	€ / ha GG	25.154	36.505	36.700	32.786
9006	Gewinn + Personalaufwand (ohne BUV)	€ / AK	25.180	31.271	24.454	26.969
9007	Ordentliches Ergeb. + Personalaufw. (o. BUV)	€ / AK	25.060	31.611	32.396	29.689
0841	Ordentliches Ergeb. + Personalaufw. (o. BUV)	€ / ha GG	58.550	70.037	75.511	68.033
0859	Betriebseinkommen	€ / ha GG	63.369	74.612	79.082	72.354
0858	Relative Faktorentlohnung	%	102,4	117,3	115,5	111,7
9103	Ordentliche Rentabilitätsrate	%	2,3	6,9	6,7	5,3
9120	Gesamtkapitalrentabilität	%	3,9	8,7	7,1	6,6
0860	Eigenkapitalrent. (ohne Boden)	%	3,6	12,0	10,6	8,7
Liquidität / Stabilität						
9601	Liquidität 1. Grades	%	140	169	129	146
0810	Cash flow I	€ / ha GG	57.376	56.715	47.193	53.761
0811	Cash flow III (zur Neufinanzierung verfügbar)	€ / ha GG	29.774	6.866	35.434	24.025
0824	Kapitaldienst	€ / ha GG	13.983	20.492	14.274	16.250
0820	Langfristige Kapitaldienstgrenze	€ / ha GG	12.634	18.690	22.900	18.075
0826	Mittelfristige Kapitaldienstgrenze	€ / ha GG	17.876	24.103	28.210	23.396
0828	Kurzfristige Kapitaldienstgrenze	€ / ha GG	25.843	33.252	36.943	32.013
9241	Ausschöpf. der langfristigen Kapitaldienstgr.	%	111	110	62	94
9242	Ausschöpf. der mittelfristigen Kapitaldienstgr.	%	78	85	51	71
9243	Ausschöpf. der kurzfristigen Kapitaldienstgr.	%	54	62	39	51
9270	Eigenkapitalquote	%	53	57	56	55
0490	Eigenkapitalveränderung	€ / ha GG	6.791	4.500	18.361	9.884
0885	Bereinigte Eigenkapitalveränderung	€ / ha GG	8.685	14.867	20.091	14.548
9238	Bereinigte Eigenkapitalveränderung	€ / AK	3.717	6.710	8.620	6.349
Unternehmerfamilie						
9502	Gesamteinkommen	€ / Betrieb	72.764	94.110	48.868	71.914
9503	Verfügbares Einkommen	€ / Betrieb	42.605	61.177	22.286	42.023
3210	Entnahmen Lebenshaltung	€ / Betrieb	18.114	24.346	23.300	21.920
3395	Nettoentnahmen	€ / nAK	39.318	68.769	3.275	37.121

Alle Rechts- und Betriebsformen
Identische Betriebe von 2013/14 bis 2015/16

Blatt 1 von 4

Kennzahl	Bezeichnung	Maßeinheit	2013/14	2014/15	2015/16	Dreijähriger Durchschnitt
0001	Betriebe	Anzahl	466	466	466	
Faktorausstattung						
1006	Wirtschaftliche Betriebsgröße	€ / ha LF	2.023	2.053	2.060	2.045
1030	Landw. genutzte Fläche (LF)	ha / Betrieb	718,8	716,6	714,1	716,5
1033	dar. zugepachtete LF (Netto)	ha / Betrieb	552,8	542,5	533,4	542,9
1150	Ackerfläche	% LF	80,7	80,9	80,6	80,7
1160	Dauergrünland	% LF	18,9	18,8	19,0	18,9
1056	Ertragsmesszahl	EMZ / a	39	39	39	39
1110	Arbeitskräfte insgesamt	AK / Betrieb	17,24	17,35	17,14	17,24
1114	AK-Besatz	AK / 100 ha LF	2,40	2,42	2,40	2,41
Produktionsstruktur						
1151	Ackerfläche (Anfang des Jahres)	ha AF / Betrieb	581,0	580,0	578,1	579,7
1210	dar. Getreide (ohne Körnermais)	% AF	52,2	50,8	51,9	51,6
1230	dar. Ölfrüchte, Hülsenfr., Faserpflanzen	% AF	19,6	19,6	19,7	19,6
1237	dar. Winterraps	% AF	18,2	18,2	17,5	18,0
1240	dar. Kartoffeln	% AF	0,9	0,9	0,8	0,9
1250	dar. Zuckerrüben	% AF	1,5	1,6	1,3	1,4
1271	dar. Silomais	% AF	13,0	13,6	13,0	13,2
1275	dar. sonst. Ackerfutter	% AF	7,2	7,6	6,4	7,1
1284	dar. nachwachs. Rohstoffe / Energiepflanzen	% AF	0,6	0,6	0,9	0,7
1300	Viehbesatz	VE / 100 ha LF	70,6	71,3	72,6	71,5
1330	dar. Rinder	VE / 100 ha LF	55,0	55,6	56,3	55,6
1335	dar. Milchkühe	VE / 100 ha LF	31,9	32,6	33,3	32,6
1336	dar. Mutter- und Ammenkühe	VE / 100 ha LF	2,4	2,4	2,4	2,4
1339	dar. Jung- und Mastvieh	VE / 100 ha LF	14,5	14,4	14,6	14,5
1350	dar. Schweine	VE / 100 ha LF	14,3	14,2	14,8	14,4
1351	dar. Mastschweine und Läufer	VE / 100 ha LF	9,8	9,4	9,8	9,7
1352	dar. Zuchtsauen	VE / 100 ha LF	1,5	1,5	1,5	1,5
1340	dar. Schafe	VE / 100 ha LF	0,3	0,3	0,3	0,3
1320	dar. Pferde	VE / 100 ha LF	0,1	0,1	0,1	0,1
1391	Rauhfuttermittelverzehrer	GV / Betrieb	398,7	401,9	405,7	402,1
Erträge, Leistungen, Preise						
1411	Getreide (ohne Körnermais)	dt / ha	61	78	74	71
1420	dar. Weizen	dt / ha	69	86	80	78
1426	dar. Wintergerste	dt / ha	55	81	78	71
1427	dar. Sommergerste	dt / ha	49	62	57	56
1433	dar. Roggen	dt / ha	54	59	52	55
1434	dar. Triticale	dt / ha	57	67	62	62
1465	Raps	dt / ha	37	47	39	41
1472	Kartoffeln	dt / ha	250	466	389	368
1473	Zuckerrüben	dt / ha	577	798	705	693
1631	Milchleistung (4 % Fett)	kg / Kuh	9.036	9.083	9.143	9.087
1632	Milchleistung (nat. Fettgehalt)	kg / Kuh	9.013	9.133	9.247	9.131
1612	Lebend geborene Ferkel	Ferkel / Sau	28	28	30	29
1511	Getreideerlös insges. (netto; o. Körnermais)	€ / dt	19,00	16,07	15,79	16,95
1520	Weizenerlös (netto)	€ / dt	19,86	16,59	16,41	17,62
1526	Wintergersteerlös (netto)	€ / dt	16,96	14,59	14,37	15,31
1527	Sommergersteerlös (netto)	€ / dt	21,41	18,40	17,21	19,01
1533	Roggenerlös (netto)	€ / dt	15,80	14,38	13,99	14,72
1534	Triticaleerlös (netto)	€ / dt	16,93	14,62	14,56	15,37
1565	Rapselerlös (netto)	€ / dt	41,41	34,89	37,15	37,82
1572	Kartoffelerlös (netto)	€ / dt	18,30	10,55	12,75	13,87
1573	Zuckerrübenerlös (netto)	€ / dt	5,21	2,80	3,49	3,83
1731	Milcherlös (netto bei 4 % Fett)	€ / dt	38,79	35,76	28,32	34,29
1732	Milcherlös (netto bei nat. Fettgehalt)	€ / dt	38,89	35,57	28,01	34,16

Alle Rechts- und Betriebsformen
Identische Betriebe von 2013/14 bis 2015/16

Blatt 2 von 4

Kennzahl	Bezeichnung	Maßeinheit	2013/14	2014/15	2015/16	Dreijähriger Durchschnitt
0001	Betriebe	Anzahl	466	466	466	
Bilanz						
2000	Summe Aktiva (Bilanzvermögen)	€ / Betrieb	4.087.412	4.252.269	4.310.183	4.216.622
2000	Summe Aktiva (Bilanzvermögen)	€ / ha LF	5.686	5.934	6.036	5.885
2100	Sachanlagen gesamt	€ / ha LF	3.581	3.857	3.995	3.811
2111	dar. Boden	€ / ha LF	1.338	1.446	1.566	1.450
2115	dar. Gebäude, baul. Anlagen	€ / ha LF	854	987	1.090	977
2120	dar. techn. Anlagen u. Maschinen	€ / ha LF	1.137	1.167	1.136	1.147
2130	dar. andere Anlagen insges.	€ / ha LF	109	120	120	116
2160	dar. Anlagen im Bau, Anzahlungen	€ / ha LF	136	128	77	114
2200	Finanzanlagen	€ / ha LF	169	174	178	174
2211	dar. Anteile an verbund. Untern.	€ / ha LF	40	44	49	44
2213	dar. Beteiligungen	€ / ha LF	64	65	63	64
2300	Tiervermögen	€ / ha LF	427	431	435	431
2320	dar. Rinder	€ / ha LF	384	388	392	388
2330	dar. Schweine	€ / ha LF	38	38	38	38
2400	Umlaufvermögen (ohne Tiere)	€ / ha LF	1.478	1.451	1.409	1.446
2410	dav. Vorräte	€ / ha LF	548	601	589	579
2412	dar. Feldinventar	€ / ha LF	245	244	242	244
2420	dav. Finanzumlaufvermögen	€ / ha LF	930	850	820	867
2431	dar. Forderungen aus Liefer. u. Leist.	€ / ha LF	184	172	172	176
2450	dar. Bank, Kasse	€ / ha LF	531	463	428	474
9041	Eigenkapital (+ 50% Sonderposten)	€ / ha LF	3.616	3.777	3.806	3.733
3600	dar. Geschäftsguth., gez. Kapital	€ / ha LF	136	140	141	139
3140	Sonderposten gesamt	€ / ha LF	223	235	264	241
3400	Rückstellungen	€ / ha LF	159	143	119	140
3500	Verbindlichkeiten	€ / ha LF	1.762	1.860	1.945	1.856
3510	dar. geg. Kreditinstituten	€ / ha LF	1.312	1.431	1.525	1.423
3521	dar. aus Lieferungen u. Leistungen	€ / ha LF	161	159	153	158
9280	Anlagenintensität	%	56	58	58	57
9281	Veralterungsgrad abnutzbares Anlagenverm.	%	40	40	38	40
9292	Fremdkapitaldeckung II	%	162	156	148	156
Investitionen, Finanzierung						
8300	Bruttoinvestitionen	€ / ha LF	646	690	481	606
8231	Zugang Boden	€ / ha LF	84	93	93	90
8232	Zugang Wirtschaftsgeb.u.baul. Anl.	€ / ha LF	49	51	41	47
8251	Zugang Anlagen im Bau, Anzahlung	€ / ha LF	224	214	147	195
8241	Zugang techn. Anlagen u. Masch.	€ / ha LF	243	228	165	212
2800	Veränderung Tiervermögen	€ / ha LF	4	3	3	3
8400	Nettoinvestitionen	€ / ha LF	305	322	105	244
8401	Nettoinvestitionen	€ / AK	12.712	13.295	4.388	10.132
8404	Veränderung Sachanlageverm. (o. Boden)	%	11	7	0	6
9314	Nettoverbindlichkeiten	€ / ha LF	832	1.010	1.125	989
9315	Veränd. Nettoverbindlichkeiten	€ / ha LF	100	176	114	130
9318	Tilg.von Verbindk.ges.(incl.Verm.auseinand.)	€ / ha LF	249	284	273	269
2920	Veränd. Finanzumlaufvermögen	€ / ha LF	35	-81	-35	-27
3822	Veränderung Sonder-AfA	€ / ha LF	-2	-1	-1	-1

Alle Rechts- und Betriebsformen
Identische Betriebe von 2013/14 bis 2015/16

Blatt 3 von 4

Kennzahl	Bezeichnung	Maßeinheit	2013/14	2014/15	2015/16	Dreijähriger Durchschnitt
0001	Betriebe	Anzahl	466	466	466	
Gewinn- und Verlustrechnung						
Ertrag						
4010	Umsatzerlöse	€ / ha LF	2.598	2.551	2.375	2.508
4100	dar. landwirtschaftl. Pflanzenprod.	€ / ha LF	744	768	773	762
4112	dar. Getreide (ohne Körnermais)	€ / ha LF	369	394	403	389
4120	dar. Öfr., Hülsenfr., Faserpfl.	€ / ha LF	229	240	224	231
4130	dar. Kartoffeln	€ / ha LF	40	28	34	34
4140	dar. Zuckerrüben	€ / ha LF	35	26	26	29
4173	dar. nachwachs. Rohstoffe / Energiepfl.	€ / ha LF	7	7	9	8
4200	dar. Tierproduktion	€ / ha LF	1.458	1.380	1.195	1.344
4220	dar. Rinder	€ / ha LF	147	137	150	144
4230	dar. Milch	€ / ha LF	1.094	1.033	841	989
4240	dar. Schweine	€ / ha LF	198	181	169	183
4260	dar. Geflügel, Eier	€ / ha LF	10	19	19	16
4300	dar. Obst, Weinbau	€ / ha LF	4	4	4	4
4360	dar. Nebenbetr., Handel, Dienstleist.	€ / ha LF	390	398	402	397
4368	dar. Lohnarbeit, Masch.miete	€ / ha LF	45	47	45	46
4400	Bestandsveränderungen	€ / ha LF	1	55	-5	17
4500	Sonst. betr. Erträge	€ / ha LF	684	645	614	648
4510	dar. Zulagen u. Zuschüsse	€ / ha LF	485	468	432	462
4660	dar. betriebsbezogene Zahlungen	€ / ha LF	381	385	341	369
4670	dar. EU-Direktzahlungen (bis WJ 14/15 Betriebsprämie)	€ / ha LF	305	302	278	295
4671	dav. Basisprämie - gültig ab WJ 15/16	€ / ha LF	0	0	190	265
4672	dav. Greening-Prämie - gültig ab WJ 15/16	€ / ha LF	0	0	85	28
4673	dav. Umverteilungsprämie - gültig ab WJ 15/16	€ / ha LF	0	0	3	1
4674	dav. Förderung für Junglandwirte - gültig ab WJ 15/16	€ / ha LF	0	0	0	0
4680	dar. Ausgleichszulage	€ / ha LF	20	20	18	19
4690	dar. für umweltger. Agrarprod.	€ / ha LF	46	45	32	41
4698	dar. sonstige Zuschüsse	€ / ha LF	5	10	9	8
4520	dar. aufwandsbezogene Zahlungen	€ / ha LF	101	80	88	90
4560	dar. Agrardieselerstattung	€ / ha LF	29	30	30	30
4550	dar. Investitionszuschüsse	€ / ha LF	68	45	50	55
4722	dar. Mieten u. Pachten	€ / ha LF	36	35	35	36
4725	dar. zeitraumzugehörige Ust.	€ / ha LF	4	3	5	4
4900	dar. zeitraumfremde Erträge	€ / ha LF	59	57	46	54
Aufwand						
5100	Materialaufwand	€ / ha LF	1.460	1.450	1.371	1.427
5110	dar. Pflanzenproduktion	€ / ha LF	407	409	386	400
5111	dar. Saat- u. Pflanzgut	€ / ha LF	82	82	80	81
5112	dar. Düngemittel	€ / ha LF	155	147	138	147
5113	dar. Pflanzenschutz	€ / ha LF	110	111	105	109
5210	dar. Tierproduktion	€ / ha LF	570	563	551	562
5211	dar. Tierzukauf	€ / ha LF	71	68	66	68
5280	dar. Futtermittelzukauf	€ / ha LF	361	353	344	353
5292	dar. Tierarzt	€ / ha LF	57	56	56	57
5293	dar. Besamung	€ / ha LF	21	21	21	21
5294	dar. sonst. bezogene Leist. Tierprod.	€ / ha LF	34	37	36	36
5330	dar. Nebenbetr., Handel, Dienstleist.	€ / ha LF	107	103	98	103
5350	dar. sonst. Materialaufwand	€ / ha LF	378	377	338	364
5352	dar. Heizmat., Strom	€ / ha LF	85	81	76	81
5354	dar. Wasser, Abwasser	€ / ha LF	9	9	10	9
5355	dar. Treib- u. Schmierstoffe	€ / ha LF	172	171	142	161
5357	dar. Lohnarbeit, Masch.miete	€ / ha LF	55	57	57	56

Alle Rechts- und Betriebsformen
Identische Betriebe von 2013/14 bis 2015/16

Blatt 4 von 4

Kennzahl	Bezeichnung	Maßeinheit	2013/14	2014/15	2015/16	Dreijähriger Durchschnitt
0001	Betriebe	Anzahl	466	466	466	
Aufwand						
5500	Personalaufwand (ohne BUV)	€ / ha LF	607	623	626	619
5501	Personalaufwand (ohne BUV)	€ / eAK	26.648	27.111	27.484	27.081
5600	Betriebswirtschaftliche AfA	€ / ha LF	289	308	321	306
5636	dar. Wirtschaftsgeb. u. baul. Anl.	€ / ha LF	69	81	89	80
5642	dar. Maschinen u. Geräte	€ / ha LF	134	141	148	141
5641	dar. Betriebsvorrichtungen	€ / ha LF	49	47	47	48
5700	Sonst. betriebl. Aufwand	€ / ha LF	600	591	566	586
5710	dar. Unterhaltung	€ / ha LF	212	214	191	206
5715	dar. Gebäude u. baul. Anlagen	€ / ha LF	65	69	49	61
5720	dar. techn. Anl., Masch., Fuhrp.	€ / ha LF	146	145	141	144
5730	dar. Betriebsversicherung	€ / ha LF	73	75	70	73
5731	dar. betriebliche Unfallversicherung	€ / ha LF	23	22	16	20
5742	dar. Pachten	€ / ha LF	126	132	134	131
5765	Pachtpreis / ha Pachtfläche	€ / ha	160	169	174	168
5764	dar. zeitraumzugehörige Vorsteuer	€ / ha LF	3	3	4	3
5770	dar. zeitraumfremder Aufwand	€ / ha LF	22	21	18	21
Unternehmensergebnis						
6000	Betriebsergebnis	€ / ha LF	333	281	103	239
4000	Betriebliche Erträge	€ / ha LF	3.287	3.254	2.987	3.176
5000	Betriebliche Aufwendungen	€ / ha LF	2.954	2.973	2.884	2.937
7000	Finanzergebnis	€ / ha LF	-53	-46	-39	-46
7230	dar. Zinsaufwand	€ / ha LF	54	53	52	53
7600	Außerordentliches Ergebnis	€ / ha LF	-4	9	-1	2
7800	Steuern vom Einkommen u. Ertrag	€ / ha LF	48	43	17	36
7900	Sonstige Steuern	€ / ha LF	8	8	8	8
7910	Unternehmensertrag	€ / ha LF	3.312	3.286	3.020	3.206
7920	Unternehmensaufwand vor Steuern	€ / ha LF	3.044	3.051	2.965	3.020
Rentabilität						
9000	Gewinn/Jahresübersch. vor Steuern	€ / Betrieb	192.959	168.589	39.243	133.597
9000	Gewinn/Jahresübersch. vor Steuern	€ / ha LF	268	235	55	186
9004	Ordentliches Ergebnis	€ / Betrieb	178.095	141.310	19.102	112.836
9004	Ordentliches Ergebnis	€ / ha LF	248	197	27	157
9006	Gewinn + Personalaufwand (ohne BUV)	€ / AK	36.490	35.451	28.383	33.441
9007	Ordentliches Ergeb. + Personalaufw. (o. BUV)	€ / AK	35.627	33.878	27.208	32.238
9008	Ordentliches Ergeb. + Personalaufw. (o. BUV)	€ / ha LF	854	820	653	776
9071	Betriebseinkommen	€ / ha LF	1.054	1.025	860	980
9073	Relative Faktorentlohnung	%	109,6	103,5	86,3	99,8
9103	Ordentliche Rentabilitätsrate	%	6,4	4,9	-0,3	3,7
9120	Gesamtkapitalrentabilität	%	4,7	3,6	0,7	3,0
9131	Eigenkapitalrentabilität (ohne Boden)	%	7,6	5,0	0,0	4,2
Liquidität / Stabilität						
9601	Liquidität 1. Grades	%	130	113	107	116
9221	Cashflow I	€ / ha LF	570	491	425	495
9223	Cashflow III (zur Neufinanzierung verfügbar)	€ / ha LF	282	172	121	192
9240	Kapitaldienst	€ / ha LF	302	337	325	322
9231	Langfristige Kapitaldienstgrenze	€ / ha LF	195	162	29	129
9232	Mittelfristige Kapitaldienstgrenze	€ / ha LF	269	246	121	212
9233	Kurzfristige Kapitaldienstgrenze	€ / ha LF	484	470	350	435
9241	Ausschöpf. d. langfr. Kapitaldienstgr.	%	155	209	>1.000	499
9242	Ausschöpf. d. mittelfr. Kapitaldienstgr.	%	112	137	269	173
9243	Ausschöpf. d. kurzfr. Kapitaldienstgr.	%	62	72	93	76
9270	Eigenkapitalquote	%	64	64	63	63
9230	Eigenkapitalveränderung	€ / ha LF	181	153	6	114
9239	Bereinigte Eigenkapitalveränderung	€ / ha LF	142	109	-24	76
9238	Bereinigte Eigenkapitalveränderung	€ / AK	5.916	4.499	-983	3.144

Alle Rechtsformen (ohne Nebenerwerb)
Identische Ackerbaubetriebe von 2013/14 bis 2015/16

Blatt 1 von 4

Kennzahl	Bezeichnung	Maßeinheit	2013/14	2014/15	2015/16	Dreijähriger Durchschnitt
0001	Betriebe	Anzahl	90	90	90	
Faktorausstattung						
1006	Wirtschaftliche Betriebsgröße	€ / ha LF	1.210	1.223	1.198	1.210
1030	Landw. genutzte Fläche (LF)	ha / Betrieb	415,9	412,4	413,7	414,0
1033	dar. zugepachtete LF (Netto)	ha / Betrieb	293,4	283,8	277,1	284,8
1150	Ackerfläche	% LF	90,9	90,6	90,7	90,7
1160	Dauergrünland	% LF	8,9	9,2	9,1	9,1
1056	Ertragsmesszahl	EMZ / a	43	43	43	43
1110	Arbeitskräfte insgesamt	AK / Betrieb	4,81	4,74	4,70	4,75
1114	AK-Besatz	AK / 100 ha LF	1,16	1,15	1,14	1,15
Produktionsstruktur						
1151	Ackerfläche (Anfang des Jahres)	ha AF / Betrieb	377,3	376,4	373,1	375,6
1210	dar. Getreide (ohne Körnermais)	% AF	61,5	61,7	60,8	61,4
1230	dar. Ölfrüchte, Hülsenfr., Faserpflanzen	% AF	24,4	24,6	25,5	24,8
1237	dar. Winterraps	% AF	22,3	22,4	22,3	22,3
1240	dar. Kartoffeln	% AF	1,1	1,3	0,7	1,1
1250	dar. Zuckerrüben	% AF	2,4	2,5	2,1	2,4
1271	dar. Silomais	% AF	3,2	3,5	3,1	3,2
1275	dar. sonst. Ackerfutter	% AF	2,3	2,5	2,3	2,4
1284	dar. nachwachs. Rohstoffe / Energiepflanzen	% AF	2,4	1,7	2,3	2,1
1300	Viehbesatz	VE / 100 ha LF	11,0	10,4	10,5	10,6
1330	dar. Rinder	VE / 100 ha LF	6,7	6,7	6,6	6,7
1335	dar. Milchkühe	VE / 100 ha LF	0,8	0,8	0,8	0,8
1336	dar. Mutter- und Ammenkühe	VE / 100 ha LF	3,0	3,1	3,2	3,1
1339	dar. Jung- und Mastvieh	VE / 100 ha LF	2,1	2,0	1,9	2,0
1350	dar. Schweine	VE / 100 ha LF	3,8	3,3	3,5	3,5
1351	dar. Mastschweine und Läufer	VE / 100 ha LF	1,9	1,9	2,2	2,0
1352	dar. Zuchtsauen	VE / 100 ha LF	0,6	0,5	0,5	0,5
1340	dar. Schafe	VE / 100 ha LF	0,4	0,2	0,3	0,3
1320	dar. Pferde	VE / 100 ha LF	0,1	0,1	0,1	0,1
1391	Rauhfutterverzehr	GV / Betrieb	29,7	29,2	28,7	29,2
Erträge, Leistungen, Preise						
1411	Getreide (ohne Körnermais)	dt / ha	62	79	75	72
1420	dar. Weizen	dt / ha	67	85	80	78
1426	dar. Wintergerste	dt / ha	55	79	76	70
1427	dar. Sommergerste	dt / ha	43	50	52	48
1433	dar. Roggen	dt / ha	59	58	46	54
1434	dar. Triticale	dt / ha	56	61	59	59
1465	Raps	dt / ha	37	47	38	41
1472	Kartoffeln	dt / ha	197	451	443	364
1473	Zuckerrüben	dt / ha	572	795	681	683
1631	Milchleistung (4 % Fett)	kg / Kuh	8.885	8.889	9.482	9.085
1632	Milchleistung (nat. Fettgehalt)	kg / Kuh	8.742	8.945	9.175	8.954
1612	Lebend geborene Ferkel	Ferkel / Sau	30	30	30	30
1511	Getreideerlös insges. (netto; o. Körnermais)	€ / dt	17,67	15,68	15,43	16,26
1520	Weizenerlös (netto)	€ / dt	19,08	16,52	16,12	17,24
1526	Wintergersteerlös (netto)	€ / dt	15,78	14,40	14,54	14,91
1527	Sommergersteerlös (netto)	€ / dt	19,47	14,71	14,90	16,36
1533	Roggenerlös (netto)	€ / dt	12,77	13,76	12,71	13,08
1534	Triticaleerlös (netto)	€ / dt	16,67	13,31	13,62	14,53
1565	Rapselerlös (netto)	€ / dt	40,85	35,44	38,12	38,14
1572	Kartoffelerlös (netto)	€ / dt	19,83	9,01	14,20	14,35
1573	Zuckerrübenerlös (netto)	€ / dt	4,96	2,67	3,41	3,68
1731	Milcherlös (netto bei 4 % Fett)	€ / dt	38,44	35,83	27,20	33,82
1732	Milcherlös (netto bei nat. Fettgehalt)	€ / dt	39,09	35,59	28,11	34,26

Alle Rechtsformen (ohne Nebenerwerb)
Identische Ackerbaubetriebe von 2013/14 bis 2015/16

Blatt 2 von 4

Kennzahl	Bezeichnung	Maßeinheit	2013/14	2014/15	2015/16	Dreijähriger Durchschnitt
0001	Betriebe	Anzahl	90	90	90	
Bilanz						
2000	Summe Aktiva (Bilanzvermögen)	€ / Betrieb	1.703.273	1.767.805	1.824.239	1.765.106
2000	Summe Aktiva (Bilanzvermögen)	€ / ha LF	4.096	4.286	4.410	4.264
2100	Sachanlagen gesamt	€ / ha LF	2.852	3.026	3.182	3.020
2111	dar. Boden	€ / ha LF	1.616	1.754	1.923	1.764
2115	dar. Gebäude, baul. Anlagen	€ / ha LF	348	352	351	351
2120	dar. techn. Anlagen u. Maschinen	€ / ha LF	808	850	831	830
2130	dar. andere Anlagen insges.	€ / ha LF	50	54	55	53
2160	dar. Anlagen im Bau, Anzahlungen	€ / ha LF	24	11	16	17
2200	Finanzanlagen	€ / ha LF	135	138	137	136
2211	dar. Anteile an verbund. Untern.	€ / ha LF	39	40	40	40
2213	dar. Beteiligungen	€ / ha LF	86	87	87	87
2300	Tiervermögen	€ / ha LF	58	58	55	57
2320	dar. Rinder	€ / ha LF	46	46	42	45
2330	dar. Schweine	€ / ha LF	9	9	9	9
2400	Umlaufvermögen (ohne Tiere)	€ / ha LF	1.030	1.046	1.020	1.032
2410	dav. Vorräte	€ / ha LF	505	537	512	518
2412	dar. Feldinventar	€ / ha LF	369	363	360	364
2420	dav. Finanzumlaufvermögen	€ / ha LF	524	509	508	514
2431	dar. Forderungen aus Liefer. u. Leist.	€ / ha LF	93	96	107	98
2450	dar. Bank, Kasse	€ / ha LF	325	293	291	303
9041	Eigenkapital (+ 50% Sonderposten)	€ / ha LF	3.032	3.223	3.396	3.217
3600	dar. Geschäftsguth., gez. Kapital	€ / ha LF	124	144	144	137
3140	Sonderposten gesamt	€ / ha LF	64	62	67	64
3400	Rückstellungen	€ / ha LF	90	91	73	85
3500	Verbindlichkeiten	€ / ha LF	923	924	891	913
3510	dar. geg. Kreditinstituten	€ / ha LF	715	732	736	728
3521	dar. aus Lieferungen u. Leistungen	€ / ha LF	78	95	66	80
9280	Anlagenintensität	%	56	56	56	56
9281	Veralterungsgrad abnutzbares Anlagenverm.	%	37	36	34	36
9292	Fremdkapitaldeckung II	%	198	204	209	204
Investitionen, Finanzierung						
8300	Bruttoinvestitionen	€ / ha LF	378	414	296	363
8231	Zugang Boden	€ / ha LF	76	119	93	96
8232	Zugang Wirtschaftsgeb.u.baul. Anl.	€ / ha LF	3	18	5	9
8251	Zugang Anlagen im Bau, Anzahlung	€ / ha LF	58	23	28	36
8241	Zugang techn. Anlagen u. Masch.	€ / ha LF	240	198	170	202
2800	Veränderung Tiervermögen	€ / ha LF	-1	0	-3	-1
8400	Nettoinvestitionen	€ / ha LF	144	180	61	128
8401	Nettoinvestitionen	€ / AK	12.405	15.697	5.365	11.156
8404	Veränderung Sachanlageverm. (o. Boden)	%	8	3	-1	3
9314	Nettoverbindlichkeiten	€ / ha LF	398	415	383	399
9315	Veränd. Nettoverbindlichkeiten	€ / ha LF	67	16	-38	15
9318	Tilg.von Verbindk.ges.(incl.Verm.auseinand.)	€ / ha LF	160	177	170	169
2920	Veränd. Finanzumlaufvermögen	€ / ha LF	-13	-20	6	-9
3822	Veränderung Sonder-AfA	€ / ha LF	-1	0	-1	-1

Alle Rechtsformen (ohne Nebenerwerb)
Identische Ackerbaubetriebe von 2013/14 bis 2015/16

Blatt 3 von 4

Kennzahl	Bezeichnung	Maßeinheit	2013/14	2014/15	2015/16	Dreijähriger Durchschnitt
0001	Betriebe	Anzahl	90	90	90	
Gewinn- und Verlustrechnung						
Ertrag						
4010	Umsatzerlöse	€/ ha LF	1.305	1.369	1.377	1.350
4100	dar. landwirtschaftl. Pflanzenprod.	€/ ha LF	1.060	1.138	1.139	1.112
4112	dar. Getreide (ohne Körnermais)	€/ ha LF	564	631	614	603
4120	dar. Öfr., Hülsenfr., Faserpfl.	€/ ha LF	315	333	338	329
4130	dar. Kartoffeln	€/ ha LF	39	35	45	40
4140	dar. Zuckerrüben	€/ ha LF	61	45	48	52
4173	dar. nachwachs. Rohstoffe / Energiepfl.	€/ ha LF	17	23	18	19
4200	dar. Tierproduktion	€/ ha LF	107	96	89	97
4220	dar. Rinder	€/ ha LF	27	28	30	28
4230	dar. Milch	€/ ha LF	27	25	20	24
4240	dar. Schweine	€/ ha LF	41	33	31	35
4260	dar. Geflügel, Eier	€/ ha LF	0	1	1	1
4300	dar. Obst, Weinbau	€/ ha LF	0	0	0	0
4360	dar. Nebenbetr., Handel, Dienstleist.	€/ ha LF	132	127	141	133
4368	dar. Lohnarbeit, Masch.miete	€/ ha LF	46	42	53	47
4400	Bestandsveränderungen	€/ ha LF	-13	25	-21	-3
4500	Sonst. betr. Erträge	€/ ha LF	575	518	463	519
4510	dar. Zulagen u. Zuschüsse	€/ ha LF	387	367	327	360
4660	dar. betriebsbezogene Zahlungen	€/ ha LF	366	345	304	338
4670	dar. EU-Direktzahlungen (bis WJ 14/15 Betriebsprämie)	€/ ha LF	308	306	277	297
4671	dav. Basisprämie - gültig ab WJ 15/16	€/ ha LF	0	0	186	266
4672	dav. Greening-Prämie - gültig ab WJ 15/16	€/ ha LF	0	0	86	29
4673	dav. Umverteilungsprämie - gültig ab WJ 15/16	€/ ha LF	0	0	5	2
4674	dav. Förderung für Junglandwirte - gültig ab WJ 15/16	€/ ha LF	0	0	0	0
4680	dar. Ausgleichszulage	€/ ha LF	6	6	7	6
4690	dar. für umweltger. Agrarprod.	€/ ha LF	30	29	18	26
4698	dar. sonstige Zuschüsse	€/ ha LF	1	1	1	1
4520	dar. aufwandsbezogene Zahlungen	€/ ha LF	21	21	21	21
4560	dar. Agrardieselerstattung	€/ ha LF	20	20	20	20
4550	dar. Investitionszuschüsse	€/ ha LF	0	0	0	0
4722	dar. Mieten u. Pachten	€/ ha LF	17	18	20	18
4725	dar. zeitraumzugehörige Ust.	€/ ha LF	10	10	10	10
4900	dar. zeitraumfremde Erträge	€/ ha LF	92	73	36	67
Aufwand						
5100	Materialaufwand	€/ ha LF	728	713	679	707
5110	dar. Pflanzenproduktion	€/ ha LF	463	448	423	445
5111	dar. Saat- u. Pflanzgut	€/ ha LF	86	78	83	82
5112	dar. Düngemittel	€/ ha LF	193	180	173	182
5113	dar. Pflanzenschutz	€/ ha LF	149	150	140	146
5210	dar. Tierproduktion	€/ ha LF	48	46	43	45
5211	dar. Tierzukauf	€/ ha LF	6	5	4	5
5280	dar. Futtermittelzukauf	€/ ha LF	28	28	26	27
5292	dar. Tierarzt	€/ ha LF	7	7	7	7
5293	dar. Besamung	€/ ha LF	1	1	1	1
5294	dar. sonst. bezogene Leist. Tierprod.	€/ ha LF	3	2	2	2
5330	dar. Nebenbetr., Handel, Dienstleist.	€/ ha LF	13	19	28	20
5350	dar. sonst. Materialaufwand	€/ ha LF	205	202	186	198
5352	dar. Heizmat., Strom	€/ ha LF	20	17	17	18
5354	dar. Wasser, Abwasser	€/ ha LF	2	2	2	2
5355	dar. Treib- u. Schmierstoffe	€/ ha LF	114	111	94	106
5357	dar. Lohnarbeit, Masch.miete	€/ ha LF	52	54	57	55

Alle Rechtsformen (ohne Nebenerwerb)
Identische Ackerbaubetriebe von 2013/14 bis 2015/16

Blatt 4 von 4

Kennzahl	Bezeichnung	Maßeinheit	2013/14	2014/15	2015/16	Dreijähriger Durchschnitt
0001	Betriebe	Anzahl	90	90	90	
Aufwand						
5500	Personalaufwand (ohne BUV)	€ / ha LF	256	257	263	259
5501	Personalaufwand (ohne BUV)	€ / eAK	28.924	29.340	30.113	29.459
5600	Betriebswirtschaftliche AfA	€ / ha LF	191	200	199	197
5636	dar. Wirtschaftsgeb. u. baul. Anl.	€ / ha LF	28	35	33	32
5642	dar. Maschinen u. Geräte	€ / ha LF	135	138	143	139
5641	dar. Betriebsvorrichtungen	€ / ha LF	11	9	6	9
5700	Sonst. betriebl. Aufwand	€ / ha LF	387	400	414	401
5710	dar. Unterhaltung	€ / ha LF	114	111	118	114
5715	dar. Gebäude u. baul. Anlagen	€ / ha LF	30	28	27	28
5720	dar. techn. Anl., Masch., Fuhrp.	€ / ha LF	83	82	91	85
5730	dar. Betriebsversicherung	€ / ha LF	50	50	47	49
5731	dar. betriebliche Unfallversicherung	€ / ha LF	14	12	9	12
5742	dar. Pachten	€ / ha LF	130	144	144	139
5765	Pachtpreis / ha Pachtfläche	€ / ha	185	209	212	202
5764	dar. zeitraumzugehörige Vorsteuer	€ / ha LF	8	8	8	8
5770	dar. zeitraumfremder Aufwand	€ / ha LF	22	23	30	25
Unternehmensergebnis						
6000	Betriebsergebnis	€ / ha LF	304	342	264	303
4000	Betriebliche Erträge	€ / ha LF	1.868	1.912	1.819	1.866
5000	Betriebliche Aufwendungen	€ / ha LF	1.563	1.571	1.555	1.563
7000	Finanzergebnis	€ / ha LF	-14	-7	-9	-10
7230	dar. Zinsaufwand	€ / ha LF	29	27	26	27
7600	Außerordentliches Ergebnis	€ / ha LF	1	1	0	0
7800	Steuern vom Einkommen u. Ertrag	€ / ha LF	38	36	26	33
7900	Sonstige Steuern	€ / ha LF	9	9	9	9
7910	Unternehmensertrag	€ / ha LF	1.884	1.933	1.835	1.884
7920	Unternehmensaufwand vor Steuern	€ / ha LF	1.601	1.607	1.590	1.599
Rentabilität						
9000	Gewinn/Jahresübersch. vor Steuern	€ / Betrieb	117.612	134.449	101.592	117.884
9000	Gewinn/Jahresübersch. vor Steuern	€ / ha LF	283	326	246	285
9004	Ordentliches Ergebnis	€ / Betrieb	86.013	110.246	95.914	97.391
9004	Ordentliches Ergebnis	€ / ha LF	207	267	232	235
9006	Gewinn + Personalaufwand (ohne BUV)	€ / AK	46.591	50.770	44.715	47.359
9007	Ordentliches Ergeb. + Personalaufw. (o. BUV)	€ / AK	40.026	45.659	43.507	43.064
9008	Ordentliches Ergeb. + Personalaufw. (o. BUV)	€ / ha LF	463	524	495	494
9071	Betriebseinkommen	€ / ha LF	641	709	680	677
9073	Relative Faktorentlohnung	%	103,0	110,1	104,0	105,7
9103	Ordentliche Rentabilitätsrate	%	6,8	9,6	8,2	8,2
9120	Gesamtkapitalrentabilität	%	3,8	5,0	4,0	4,3
9131	Eigenkapitalrentabilität (ohne Boden)	%	4,9	8,0	5,3	6,1
Liquidität / Stabilität						
9601	Liquidität 1. Grades	%	179	148	163	163
9221	Cashflow I	€ / ha LF	472	468	464	468
9223	Cashflow III (zur Neufinanzierung verfügbar)	€ / ha LF	201	181	211	198
9240	Kapitaldienst	€ / ha LF	189	204	195	196
9231	Langfristige Kapitaldienstgrenze	€ / ha LF	57	137	143	112
9232	Mittelfristige Kapitaldienstgrenze	€ / ha LF	87	174	178	146
9233	Kurzfristige Kapitaldienstgrenze	€ / ha LF	248	338	342	309
9241	Ausschöpf. d. langfr. Kapitaldienstgr.	%	334	148	137	206
9242	Ausschöpf. d. mittelfr. Kapitaldienstgr.	%	218	117	110	148
9243	Ausschöpf. d. kurzfr. Kapitaldienstgr.	%	76	60	57	65
9270	Eigenkapitalquote	%	74	75	77	75
9230	Eigenkapitalveränderung	€ / ha LF	78	168	116	121
9239	Bereinigte Eigenkapitalveränderung	€ / ha LF	28	111	117	85
9238	Bereinigte Eigenkapitalveränderung	€ / AK	2.394	9.644	10.334	7.457

Alle Rechtsformen (ohne Nebenerwerb)
Identische spezialisierte Getreidebaubetriebe von 2013/14 bis 2015/16

Blatt 1 von 4

Kennzahl	Bezeichnung	Maßeinheit	2013/14	2014/15	2015/16	Dreijähriger Durchschnitt
0001	Betriebe	Anzahl	73	73	73	
Faktorausstattung						
1006	Wirtschaftliche Betriebsgröße	€ / ha LF	1.026	1.052	1.015	1.031
1030	Landw. genutzte Fläche (LF)	ha / Betrieb	359,9	357,2	360,5	359,2
1033	dar. zugepachtete LF (Netto)	ha / Betrieb	261,2	252,1	247,2	253,5
1150	Ackerfläche	% LF	92,2	91,9	92,0	92,1
1160	Dauergrünland	% LF	7,8	7,9	7,9	7,9
1056	Ertragsmesszahl	EMZ / a	44	45	44	44
1110	Arbeitskräfte insgesamt	AK / Betrieb	3,56	3,51	3,49	3,52
1114	AK-Besatz	AK / 100 ha LF	0,99	0,98	0,97	0,98
Produktionsstruktur						
1151	Ackerfläche (Anfang des Jahres)	ha AF / Betrieb	331,1	331,4	328,9	330,4
1210	dar. Getreide (ohne Körnermais)	% AF	63,4	63,4	62,8	63,2
1230	dar. Ölfrüchte, Hülsenfr., Faserpflanzen	% AF	26,0	26,4	27,3	26,6
1237	dar. Winterraps	% AF	23,7	23,8	23,3	23,6
1240	dar. Kartoffeln	% AF	0,1	0,1	0,1	0,1
1250	dar. Zuckerrüben	% AF	2,6	2,8	2,3	2,6
1271	dar. Silomais	% AF	1,5	1,8	1,3	1,5
1275	dar. sonst. Ackerfutter	% AF	2,4	2,5	1,8	2,2
1284	dar. nachwachs. Rohstoffe / Energiepflanzen	% AF	1,2	0,9	0,7	0,9
1300	Viehbesatz	VE / 100 ha LF	7,4	7,3	7,1	7,3
1330	dar. Rinder	VE / 100 ha LF	6,7	6,8	6,7	6,7
1335	dar. Milchkühe	VE / 100 ha LF	0,8	0,8	0,8	0,8
1336	dar. Mutter- und Ammenkühe	VE / 100 ha LF	2,8	3,0	3,1	3,0
1339	dar. Jung- und Mastvieh	VE / 100 ha LF	2,3	2,2	2,1	2,2
1350	dar. Schweine	VE / 100 ha LF	0,3	0,3	0,3	0,3
1351	dar. Mastschweine und Läufer	VE / 100 ha LF	0,3	0,2	0,2	0,2
1352	dar. Zuchtsauen	VE / 100 ha LF	0,0	0,0	0,0	0,0
1340	dar. Schafe	VE / 100 ha LF	0,2	0,0	0,0	0,1
1320	dar. Pferde	VE / 100 ha LF	0,1	0,1	0,1	0,1
1391	Rauhfutterverzehr	GV / Betrieb	25,3	25,1	24,7	25,0
Erträge, Leistungen, Preise						
1411	Getreide (ohne Körnermais)	dt / ha	63	80	76	73
1420	dar. Weizen	dt / ha	68	85	81	78
1426	dar. Wintergerste	dt / ha	57	80	77	71
1427	dar. Sommergerste	dt / ha	47	54	53	51
1433	dar. Roggen	dt / ha	62	66	48	59
1434	dar. Triticale	dt / ha	60	62	67	63
1465	Raps	dt / ha	37	47	38	41
1472	Kartoffeln	dt / ha	238	316	260	271
1473	Zuckerrüben	dt / ha	562	775	654	664
1631	Milchleistung (4 % Fett)	kg / Kuh	8.889	8.778	9.430	9.032
1632	Milchleistung (nat. Fettgehalt)	kg / Kuh	8.672	8.911	9.111	8.898
1612	Lebend geborene Ferkel	Ferkel / Sau	14	17	22	18
1511	Getreideerlös insges. (netto; o. Körnermais)	€ / dt	17,11	15,45	15,15	15,90
1520	Weizenerlös (netto)	€ / dt	18,57	16,23	15,78	16,86
1526	Wintergersteerlös (netto)	€ / dt	15,49	14,30	14,37	14,72
1527	Sommergersteerlös (netto)	€ / dt	19,26	15,21	15,20	16,56
1533	Roggenerlös (netto)	€ / dt	12,75	13,77	12,92	13,15
1534	Triticaleerlös (netto)	€ / dt	17,11	13,21	13,62	14,65
1565	Rapselerlös (netto)	€ / dt	40,47	35,26	38,10	37,94
1572	Kartoffelerlös (netto)	€ / dt	18,69	14,88	19,42	17,66
1573	Zuckerrübenerlös (netto)	€ / dt	5,01	2,74	3,38	3,71
1731	Milcherlös (netto bei 4 % Fett)	€ / dt	37,27	38,04	26,74	34,02
1732	Milcherlös (netto bei nat. Fettgehalt)	€ / dt	38,20	37,47	27,67	34,45

Alle Rechtsformen (ohne Nebenerwerb)
Identische spezialisierte Getreidebaubetriebe von 2013/14 bis 2015/16

Blatt 2 von 4

Kennzahl	Bezeichnung	Maßeinheit	2013/14	2014/15	2015/16	Dreijähriger Durchschnitt
0001	Betriebe	Anzahl	73	73	73	
Bilanz						
2000	Summe Aktiva (Bilanzvermögen)	€ / Betrieb	1.376.055	1.436.528	1.490.071	1.434.218
2000	Summe Aktiva (Bilanzvermögen)	€ / ha LF	3.824	4.021	4.133	3.993
2100	Sachanlagen gesamt	€ / ha LF	2.645	2.824	2.978	2.816
2111	dar. Boden	€ / ha LF	1.494	1.631	1.807	1.644
2115	dar. Gebäude, baul. Anlagen	€ / ha LF	329	348	324	334
2120	dar. techn. Anlagen u. Maschinen	€ / ha LF	745	774	765	761
2130	dar. andere Anlagen insges.	€ / ha LF	55	62	65	61
2160	dar. Anlagen im Bau, Anzahlungen	€ / ha LF	16	4	12	11
2200	Finanzanlagen	€ / ha LF	145	148	146	146
2211	dar. Anteile an verbund. Untern.	€ / ha LF	46	46	46	46
2213	dar. Beteiligungen	€ / ha LF	88	89	88	89
2300	Tiervermögen	€ / ha LF	49	49	48	49
2320	dar. Rinder	€ / ha LF	46	46	45	46
2330	dar. Schweine	€ / ha LF	1	1	1	1
2400	Umlaufvermögen (ohne Tiere)	€ / ha LF	964	983	948	965
2410	dav. Vorräte	€ / ha LF	489	502	486	492
2412	dar. Feldinventar	€ / ha LF	350	346	344	347
2420	dav. Finanzumlaufvermögen	€ / ha LF	475	481	462	473
2431	dar. Forderungen aus Liefer. u. Leist.	€ / ha LF	78	81	62	74
2450	dar. Bank, Kasse	€ / ha LF	293	290	293	292
9041	Eigenkapital (+ 50% Sonderposten)	€ / ha LF	2.897	3.076	3.249	3.074
3600	dar. Geschäftsguth., gez. Kapital	€ / ha LF	46	47	48	47
3140	Sonderposten gesamt	€ / ha LF	57	59	70	62
3400	Rückstellungen	€ / ha LF	75	73	61	70
3500	Verbindlichkeiten	€ / ha LF	803	825	772	800
3510	dar. geg. Kreditinstituten	€ / ha LF	670	684	672	675
3521	dar. aus Lieferungen u. Leistungen	€ / ha LF	81	92	65	79
9280	Anlagenintensität	%	56	56	57	56
9281	Veralterungsgrad abnutzbares Anlagenverm.	%	36	36	34	35
9292	Fremdkapitaldeckung II	%	214	215	225	218
Investitionen, Finanzierung						
8300	Bruttoinvestitionen	€ / ha LF	375	384	268	342
8231	Zugang Boden	€ / ha LF	76	111	76	87
8232	Zugang Wirtschaftsgeb.u.baul. Anl.	€ / ha LF	4	24	7	12
8251	Zugang Anlagen im Bau, Anzahlung	€ / ha LF	54	14	23	30
8241	Zugang techn. Anlagen u. Masch.	€ / ha LF	221	196	140	186
2800	Veränderung Tiervermögen	€ / ha LF	-1	-1	-1	-1
8400	Nettoinvestitionen	€ / ha LF	173	163	57	131
8401	Nettoinvestitionen	€ / AK	17.497	16.624	5.904	13.342
8404	Veränderung Sachanlageverm. (o. Boden)	%	9	3	-1	4
9314	Nettoverbindlichkeiten	€ / ha LF	328	344	311	328
9315	Veränd. Nettoverbindlichkeiten	€ / ha LF	81	15	-43	18
9318	Tilg.von Verbindk.ges.(incl.Verm.auseinand.)	€ / ha LF	166	178	154	166
2920	Veränd. Finanzumlaufvermögen	€ / ha LF	-39	2	-3	-13
3822	Veränderung Sonder-AfA	€ / ha LF	-2	0	-1	-1

Alle Rechtsformen (ohne Nebenerwerb)
Identische spezialisierte Getreidebaubetriebe von 2013/14 bis 2015/16

Blatt 3 von 4

Kennzahl	Bezeichnung	Maßeinheit	2013/14	2014/15	2015/16	Dreijähriger Durchschnitt
0001	Betriebe	Anzahl	73	73	73	
Gewinn- und Verlustrechnung						
Ertrag						
4010	Umsatzerlöse	€/ ha LF	1.175	1.285	1.249	1.236
4100	dar. landwirtschaftl. Pflanzenprod.	€/ ha LF	1.019	1.130	1.095	1.081
4112	dar. Getreide (ohne Körnermais)	€/ ha LF	565	667	633	622
4120	dar. Öfr., Hülsenfr., Faserpfl.	€/ ha LF	342	360	361	354
4130	dar. Kartoffeln	€/ ha LF	6	4	5	5
4140	dar. Zuckerrüben	€/ ha LF	66	49	53	56
4173	dar. nachwachs. Rohstoffe / Energiepfl.	€/ ha LF	14	11	12	12
4200	dar. Tierproduktion	€/ ha LF	65	63	61	63
4220	dar. Rinder	€/ ha LF	27	29	31	29
4230	dar. Milch	€/ ha LF	25	25	19	23
4240	dar. Schweine	€/ ha LF	3	2	2	2
4260	dar. Geflügel, Eier	€/ ha LF	1	1	1	1
4300	dar. Obst, Weinbau	€/ ha LF	0	0	0	0
4360	dar. Nebenbetr., Handel, Dienstleist.	€/ ha LF	89	92	92	91
4368	dar. Lohnarbeit, Masch.miete	€/ ha LF	32	33	31	32
4400	Bestandsveränderungen	€/ ha LF	5	11	-7	3
4500	Sonst. betr. Erträge	€/ ha LF	571	527	432	510
4510	dar. Zulagen u. Zuschüsse	€/ ha LF	392	365	317	358
4660	dar. betriebsbezogene Zahlungen	€/ ha LF	372	344	297	338
4670	dar. EU-Direktzahlungen (bis WJ 14/15 Betriebsprämie)	€/ ha LF	307	306	277	296
4671	dav. Basisprämie - gültig ab WJ 15/16	€/ ha LF	0	0	185	266
4672	dav. Greening-Prämie - gültig ab WJ 15/16	€/ ha LF	0	0	85	29
4673	dav. Umverteilungsprämie - gültig ab WJ 15/16	€/ ha LF	0	0	6	2
4674	dav. Förderung für Junglandwirte - gültig ab WJ 15/16	€/ ha LF	0	0	0	0
4680	dar. Ausgleichszulage	€/ ha LF	3	4	5	4
4690	dar. für umweltger. Agrarprod.	€/ ha LF	31	29	13	24
4698	dar. sonstige Zuschüsse	€/ ha LF	1	1	2	1
4520	dar. aufwandsbezogene Zahlungen	€/ ha LF	20	20	20	20
4560	dar. Agrardieselerstattung	€/ ha LF	18	18	18	18
4550	dar. Investitionszuschüsse	€/ ha LF	0	0	0	0
4722	dar. Mieten u. Pachten	€/ ha LF	14	16	17	16
4725	dar. zeitraumzugehörige Ust.	€/ ha LF	7	7	7	7
4900	dar. zeitraumfremde Erträge	€/ ha LF	103	87	40	77
Aufwand						
5100	Materialaufwand	€/ ha LF	672	661	621	651
5110	dar. Pflanzenproduktion	€/ ha LF	442	432	407	427
5111	dar. Saat- u. Pflanzgut	€/ ha LF	77	75	77	76
5112	dar. Düngemittel	€/ ha LF	193	179	169	180
5113	dar. Pflanzenschutz	€/ ha LF	152	152	143	149
5210	dar. Tierproduktion	€/ ha LF	33	29	28	30
5211	dar. Tierzukauf	€/ ha LF	5	4	4	5
5280	dar. Futtermittelzukauf	€/ ha LF	17	17	16	17
5292	dar. Tierarzt	€/ ha LF	4	4	4	4
5293	dar. Besamung	€/ ha LF	1	1	1	1
5294	dar. sonst. bezogene Leist. Tierprod.	€/ ha LF	3	2	2	2
5330	dar. Nebenbetr., Handel, Dienstleist.	€/ ha LF	13	13	19	15
5350	dar. sonst. Materialaufwand	€/ ha LF	185	186	168	180
5352	dar. Heizmat., Strom	€/ ha LF	14	11	11	12
5354	dar. Wasser, Abwasser	€/ ha LF	2	2	2	2
5355	dar. Treib- u. Schmierstoffe	€/ ha LF	106	106	89	101
5357	dar. Lohnarbeit, Masch.miete	€/ ha LF	51	56	56	54

Alle Rechtsformen (ohne Nebenerwerb)
Identische spezialisierte Getreidebaubetriebe von 2013/14 bis 2015/16

Blatt 4 von 4

Kennzahl	Bezeichnung	Maßeinheit	2013/14	2014/15	2015/16	Dreijähriger Durchschnitt
0001	Betriebe	Anzahl	73	73	73	
Aufwand						
5500	Personalaufwand (ohne BUV)	€ / ha LF	199	200	202	200
5501	Personalaufwand (ohne BUV)	€ / eAK	31.016	31.446	31.806	31.423
5600	Betriebswirtschaftliche AfA	€ / ha LF	171	191	189	184
5636	dar. Wirtschaftsgeb. u. baul. Anl.	€ / ha LF	24	34	29	29
5642	dar. Maschinen u. Geräte	€ / ha LF	116	129	134	126
5641	dar. Betriebsvorrichtungen	€ / ha LF	12	8	8	10
5700	Sonst. betriebl. Aufwand	€ / ha LF	400	400	407	402
5710	dar. Unterhaltung	€ / ha LF	116	101	108	108
5715	dar. Gebäude u. baul. Anlagen	€ / ha LF	33	25	24	27
5720	dar. techn. Anl., Masch., Fuhrp.	€ / ha LF	82	76	83	80
5730	dar. Betriebsversicherung	€ / ha LF	52	51	48	50
5731	dar. betriebliche Unfallversicherung	€ / ha LF	13	12	9	11
5742	dar. Pachten	€ / ha LF	135	145	148	143
5765	Pachtpreis / ha Pachtfläche	€ / ha	195	214	222	210
5764	dar. zeitraumzugehörige Vorsteuer	€ / ha LF	6	7	6	6
5770	dar. zeitraumfremder Aufwand	€ / ha LF	24	22	25	23
Unternehmensergebnis						
6000	Betriebsergebnis	€ / ha LF	309	371	254	312
4000	Betriebliche Erträge	€ / ha LF	1.752	1.823	1.673	1.749
5000	Betriebliche Aufwendungen	€ / ha LF	1.443	1.452	1.419	1.438
7000	Finanzergebnis	€ / ha LF	-5	-2	-4	-4
7230	dar. Zinsaufwand	€ / ha LF	24	23	21	22
7600	Außerordentliches Ergebnis	€ / ha LF	0	0	0	0
7800	Steuern vom Einkommen u. Ertrag	€ / ha LF	32	33	16	27
7900	Sonstige Steuern	€ / ha LF	8	9	9	9
7910	Unternehmensertrag	€ / ha LF	1.770	1.845	1.690	1.768
7920	Unternehmensaufwand vor Steuern	€ / ha LF	1.475	1.485	1.449	1.470
Rentabilität						
9000	Gewinn/Jahresübersch. vor Steuern	€ / Betrieb	106.320	128.829	86.762	107.304
9000	Gewinn/Jahresübersch. vor Steuern	€ / ha LF	295	361	241	299
9004	Ordentliches Ergebnis	€ / Betrieb	74.870	101.077	77.691	84.546
9004	Ordentliches Ergebnis	€ / ha LF	208	283	215	235
9006	Gewinn + Personalaufwand (ohne BUV)	€ / AK	50.064	57.027	45.704	50.932
9007	Ordentliches Ergeb. + Personalaufw. (o. BUV)	€ / AK	41.223	49.126	43.105	44.484
9008	Ordentliches Ergeb. + Personalaufw. (o. BUV)	€ / ha LF	408	483	417	436
9071	Betriebseinkommen	€ / ha LF	590	670	606	622
9073	Relative Faktorentlohnung	%	100,7	110,9	99,1	103,6
9103	Ordentliche Rentabilitätsrate	%	6,1	9,8	6,7	7,5
9120	Gesamtkapitalrentabilität	%	3,4	5,0	3,2	3,9
9131	Eigenkapitalrentabilität (ohne Boden)	%	3,8	8,1	3,2	5,0
Liquidität / Stabilität						
9601	Liquidität 1. Grades	%	170	156	160	162
9221	Cashflow I	€ / ha LF	444	514	443	467
9223	Cashflow III (zur Neufinanzierung verfügbar)	€ / ha LF	137	190	181	169
9240	Kapitaldienst	€ / ha LF	189	201	174	188
9231	Langfristige Kapitaldienstgrenze	€ / ha LF	12	113	99	75
9232	Mittelfristige Kapitaldienstgrenze	€ / ha LF	38	149	130	106
9233	Kurzfristige Kapitaldienstgrenze	€ / ha LF	183	305	289	259
9241	Ausschöpf. d. langfr. Kapitaldienstgr.	%	>1.000	178	175	651
9242	Ausschöpf. d. mittelfr. Kapitaldienstgr.	%	504	135	134	257
9243	Ausschöpf. d. kurzfr. Kapitaldienstgr.	%	103	66	60	77
9270	Eigenkapitalquote	%	76	76	79	77
9230	Eigenkapitalveränderung	€ / ha LF	101	156	108	121
9239	Bereinigte Eigenkapitalveränderung	€ / ha LF	-12	90	79	53
9238	Bereinigte Eigenkapitalveränderung	€ / AK	-1.172	9.187	8.171	5.395

Alle Rechtsformen (ohne Nebenerwerb)
Identische Futterbaubetriebe von 2013/14 bis 2015/16

Blatt 1 von 4

Kennzahl	Bezeichnung	Maßeinheit	2013/14	2014/15	2015/16	Dreijähriger Durchschnitt
0001	Betriebe	Anzahl	181	181	181	
Faktorausstattung						
1006	Wirtschaftliche Betriebsgröße	€ / ha LF	2.298	2.340	2.366	2.335
1030	Landw. genutzte Fläche (LF)	ha / Betrieb	628,5	628,8	630,4	629,2
1033	dar. zugepachtete LF (Netto)	ha / Betrieb	492,7	485,3	482,4	486,8
1150	Ackerfläche	% LF	69,9	70,2	69,9	70,0
1160	Dauergrünland	% LF	29,6	29,4	29,7	29,6
1056	Ertragsmesszahl	EMZ / a	34	34	34	34
1110	Arbeitskräfte insgesamt	AK / Betrieb	18,53	18,74	18,45	18,57
1114	AK-Besatz	AK / 100 ha LF	2,95	2,98	2,93	2,95
Produktionsstruktur						
1151	Ackerfläche (Anfang des Jahres)	ha AF / Betrieb	439,5	439,7	440,3	439,8
1210	dar. Getreide (ohne Körnermais)	% AF	47,2	45,8	46,9	46,6
1230	dar. Ölfrüchte, Hülsenfr., Faserpflanzen	% AF	17,0	16,8	17,6	17,1
1237	dar. Winterraps	% AF	16,0	16,0	15,7	15,9
1240	dar. Kartoffeln	% AF	0,4	0,4	0,4	0,4
1250	dar. Zuckerrüben	% AF	0,7	0,7	0,6	0,7
1271	dar. Silomais	% AF	17,7	18,8	18,0	18,2
1275	dar. sonst. Ackerfutter	% AF	13,3	13,7	12,5	13,2
1284	dar. nachwachs. Rohstoffe / Energiepflanzen	% AF	0,0	0,0	0,0	0,0
1300	Viehbesatz	VE / 100 ha LF	90,6	91,4	92,6	91,5
1330	dar. Rinder	VE / 100 ha LF	88,6	89,7	90,8	89,7
1335	dar. Milchkühe	VE / 100 ha LF	52,7	54,2	55,5	54,1
1336	dar. Mutter- und Ammenkühe	VE / 100 ha LF	3,2	3,1	3,1	3,1
1339	dar. Jung- und Mastvieh	VE / 100 ha LF	22,9	22,5	22,6	22,7
1350	dar. Schweine	VE / 100 ha LF	1,4	1,1	1,1	1,2
1351	dar. Mastschweine und Läufer	VE / 100 ha LF	1,2	1,0	1,0	1,0
1352	dar. Zuchtsauen	VE / 100 ha LF	0,1	0,1	0,0	0,1
1340	dar. Schafe	VE / 100 ha LF	0,4	0,4	0,4	0,4
1320	dar. Pferde	VE / 100 ha LF	0,1	0,1	0,1	0,1
1391	Rauhfuttermittelverzehrer	GV / Betrieb	560,2	567,5	576,5	568,0
Erträge, Leistungen, Preise						
1411	Getreide (ohne Körnermais)	dt / ha	56	75	70	67
1420	dar. Weizen	dt / ha	67	85	80	77
1426	dar. Wintergerste	dt / ha	52	78	73	68
1427	dar. Sommergerste	dt / ha	48	61	56	55
1433	dar. Roggen	dt / ha	48	60	56	55
1434	dar. Triticale	dt / ha	57	68	63	62
1465	Raps	dt / ha	37	46	39	41
1472	Kartoffeln	dt / ha	304	417	364	361
1473	Zuckerrüben	dt / ha	588	796	775	720
1631	Milchleistung (4 % Fett)	kg / Kuh	8.973	9.015	9.133	9.040
1632	Milchleistung (nat. Fettgehalt)	kg / Kuh	8.984	9.120	9.270	9.125
1612	Lebend geborene Ferkel	Ferkel / Sau	24	25	25	25
1511	Getreideerlös insges. (netto; o. Körnermais)	€ / dt	19,51	16,36	16,13	17,33
1520	Weizenerlös (netto)	€ / dt	20,06	16,50	16,50	17,69
1526	Wintergersteerlös (netto)	€ / dt	18,46	15,35	14,75	16,19
1527	Sommergersteerlös (netto)	€ / dt	21,43	19,03	17,86	19,44
1533	Roggenerlös (netto)	€ / dt	14,73	13,93	14,20	14,29
1534	Triticaleerlös (netto)	€ / dt	15,40	13,54	13,34	14,09
1565	Rapselerlös (netto)	€ / dt	41,06	34,65	37,29	37,67
1572	Kartoffelerlös (netto)	€ / dt	22,88	15,34	19,35	19,19
1573	Zuckerrübenerlös (netto)	€ / dt	5,20	2,68	3,42	3,77
1731	Milcherlös (netto bei 4 % Fett)	€ / dt	39,18	35,73	28,56	34,49
1732	Milcherlös (netto bei nat. Fettgehalt)	€ / dt	39,14	35,31	28,15	34,20

Alle Rechtsformen (ohne Nebenerwerb)
Identische Futterbaubetriebe von 2013/14 bis 2015/16

Blatt 2 von 4

Kennzahl	Bezeichnung	Maßeinheit	2013/14	2014/15	2015/16	Dreijähriger Durchschnitt
0001	Betriebe	Anzahl	181	181	181	
Bilanz						
2000	Summe Aktiva (Bilanzvermögen)	€ / Betrieb	3.963.108	4.117.913	4.162.179	4.081.066
2000	Summe Aktiva (Bilanzvermögen)	€ / ha LF	6.306	6.548	6.603	6.486
2100	Sachanlagen gesamt	€ / ha LF	4.002	4.290	4.394	4.228
2111	dar. Boden	€ / ha LF	1.201	1.257	1.357	1.271
2115	dar. Gebäude, baul. Anlagen	€ / ha LF	1.110	1.285	1.434	1.277
2120	dar. techn. Anlagen u. Maschinen	€ / ha LF	1.350	1.413	1.372	1.378
2130	dar. andere Anlagen insges.	€ / ha LF	135	143	142	140
2160	dar. Anlagen im Bau, Anzahlungen	€ / ha LF	199	183	81	154
2200	Finanzanlagen	€ / ha LF	150	161	161	158
2211	dar. Anteile an verbund. Untern.	€ / ha LF	46	55	62	54
2213	dar. Beteiligungen	€ / ha LF	42	43	40	42
2300	Tiervermögen	€ / ha LF	625	632	640	632
2320	dar. Rinder	€ / ha LF	618	626	634	626
2330	dar. Schweine	€ / ha LF	3	3	2	2
2400	Umlaufvermögen (ohne Tiere)	€ / ha LF	1.479	1.436	1.383	1.432
2410	dav. Vorräte	€ / ha LF	508	570	560	546
2412	dar. Feldinventar	€ / ha LF	200	201	201	201
2420	dav. Finanzumlaufvermögen	€ / ha LF	971	866	823	887
2431	dar. Forderungen aus Liefer. u. Leist.	€ / ha LF	217	205	203	208
2450	dar. Bank, Kasse	€ / ha LF	528	444	393	455
9041	Eigenkapital (+ 50% Sonderposten)	€ / ha LF	3.792	3.930	3.897	3.873
3600	dar. Geschäftsguth., gez. Kapital	€ / ha LF	142	142	141	142
3140	Sonderposten gesamt	€ / ha LF	355	387	411	384
3400	Rückstellungen	€ / ha LF	167	146	130	148
3500	Verbindlichkeiten	€ / ha LF	2.113	2.220	2.318	2.217
3510	dar. geg. Kreditinstituten	€ / ha LF	1.610	1.767	1.889	1.755
3521	dar. aus Lieferungen u. Leistungen	€ / ha LF	192	183	174	183
9280	Anlagenintensität	%	58	60	61	60
9281	Veralterungsgrad abnutzbares Anlagenverm.	%	44	44	41	43
9292	Fremdkapitaldeckung II	%	152	146	138	145
Investitionen, Finanzierung						
8300	Bruttoinvestitionen	€ / ha LF	777	791	566	711
8231	Zugang Boden	€ / ha LF	54	59	88	67
8232	Zugang Wirtschaftsgeb.u.baul. Anl.	€ / ha LF	92	51	46	63
8251	Zugang Anlagen im Bau, Anzahlung	€ / ha LF	302	284	186	257
8241	Zugang techn. Anlagen u. Masch.	€ / ha LF	270	262	196	243
2800	Veränderung Tiervermögen	€ / ha LF	3	8	9	7
8400	Nettoinvestitionen	€ / ha LF	382	367	103	284
8401	Nettoinvestitionen	€ / AK	12.963	12.312	3.523	9.599
8404	Veränderung Sachanlageverm. (o. Boden)	%	14	9	0	8
9314	Nettoverbindlichkeiten	€ / ha LF	1.142	1.353	1.495	1.330
9315	Veränd. Nettoverbindlichkeiten	€ / ha LF	110	209	144	154
9318	Tilg.von Verbindk.ges.(incl.Verm.auseinand.)	€ / ha LF	284	313	324	307
2920	Veränd. Finanzumlaufvermögen	€ / ha LF	53	-100	-40	-29
3822	Veränderung Sonder-AfA	€ / ha LF	-4	-1	-1	-2

Alle Rechtsformen (ohne Nebenerwerb)
Identische Futterbaubetriebe von 2013/14 bis 2015/16

Blatt 3 von 4

Kennzahl	Bezeichnung	Maßeinheit	2013/14	2014/15	2015/16	Dreijähriger Durchschnitt
0001	Betriebe	Anzahl	181	181	181	
Gewinn- und Verlustrechnung						
Ertrag						
4010	Umsatzerlöse	€/ ha LF	2.919	2.801	2.568	2.763
4100	dar. landwirtschaftl. Pflanzenprod.	€/ ha LF	456	470	496	474
4112	dar. Getreide (ohne Körnermais)	€/ ha LF	222	241	262	241
4120	dar. Öfr., Hülsenfr., Faserpfl.	€/ ha LF	165	172	167	168
4130	dar. Kartoffeln	€/ ha LF	16	11	14	14
4140	dar. Zuckerrüben	€/ ha LF	15	11	12	13
4173	dar. nachwachs. Rohstoffe / Energiepfl.	€/ ha LF	0	0	0	0
4200	dar. Tierproduktion	€/ ha LF	2.052	1.918	1.647	1.872
4220	dar. Rinder	€/ ha LF	219	201	218	213
4230	dar. Milch	€/ ha LF	1.811	1.698	1.407	1.639
4240	dar. Schweine	€/ ha LF	15	11	10	12
4260	dar. Geflügel, Eier	€/ ha LF	2	2	2	2
4300	dar. Obst, Weinbau	€/ ha LF	0	0	0	0
4360	dar. Nebenbetr., Handel, Dienstleist.	€/ ha LF	409	413	425	416
4368	dar. Lohnarbeit, Masch.miete	€/ ha LF	35	37	30	34
4400	Bestandsveränderungen	€/ ha LF	2	70	3	25
4500	Sonst. betr. Erträge	€/ ha LF	784	735	704	741
4510	dar. Zulagen u. Zuschüsse	€/ ha LF	568	536	473	526
4660	dar. betriebsbezogene Zahlungen	€/ ha LF	405	409	361	392
4670	dar. EU-Direktzahlungen (bis WJ 14/15 Betriebsprämie)	€/ ha LF	308	301	279	296
4671	dav. Basisprämie - gültig ab WJ 15/16	€/ ha LF	0	0	189	266
4672	dav. Greening-Prämie - gültig ab WJ 15/16	€/ ha LF	0	0	86	29
4673	dav. Umverteilungsprämie - gültig ab WJ 15/16	€/ ha LF	0	0	4	1
4674	dav. Förderung für Junglandwirte - gültig ab WJ 15/16	€/ ha LF	0	0	0	0
4680	dar. Ausgleichszulage	€/ ha LF	38	37	32	36
4690	dar. für umweltger. Agrarprod.	€/ ha LF	55	55	44	51
4698	dar. sonstige Zuschüsse	€/ ha LF	1	1	1	1
4520	dar. aufwandsbezogene Zahlungen	€/ ha LF	160	122	107	130
4560	dar. Agrardieselerstattung	€/ ha LF	31	34	34	33
4550	dar. Investitionszuschüsse	€/ ha LF	123	82	69	91
4722	dar. Mieten u. Pachten	€/ ha LF	35	34	32	33
4725	dar. zeitraumzugehörige Ust.	€/ ha LF	6	6	9	7
4900	dar. zeitraumfremde Erträge	€/ ha LF	52	60	53	55
Aufwand						
5100	Materialaufwand	€/ ha LF	1.554	1.539	1.467	1.520
5110	dar. Pflanzenproduktion	€/ ha LF	320	321	305	315
5111	dar. Saat- u. Pflanzgut	€/ ha LF	72	71	71	72
5112	dar. Düngemittel	€/ ha LF	117	114	109	113
5113	dar. Pflanzenschutz	€/ ha LF	77	79	76	77
5210	dar. Tierproduktion	€/ ha LF	712	717	705	712
5211	dar. Tierzukauf	€/ ha LF	38	43	42	41
5280	dar. Futtermittelzukauf	€/ ha LF	473	466	461	467
5292	dar. Tierarzt	€/ ha LF	79	77	74	77
5293	dar. Besamung	€/ ha LF	30	31	30	30
5294	dar. sonst. bezogene Leist. Tierprod.	€/ ha LF	53	59	56	56
5330	dar. Nebenbetr., Handel, Dienstleist.	€/ ha LF	104	90	89	94
5350	dar. sonst. Materialaufwand	€/ ha LF	421	414	370	402
5352	dar. Heizmat., Strom	€/ ha LF	107	102	95	101
5354	dar. Wasser, Abwasser	€/ ha LF	11	10	11	11
5355	dar. Treib- u. Schmierstoffe	€/ ha LF	189	186	155	177
5357	dar. Lohnarbeit, Masch.miete	€/ ha LF	50	53	53	52

Alle Rechtsformen (ohne Nebenerwerb)
Identische Futterbaubetriebe von 2013/14 bis 2015/16

Blatt 4 von 4

Kennzahl	Bezeichnung	Maßeinheit	2013/14	2014/15	2015/16	Dreijähriger Durchschnitt
0001	Betriebe	Anzahl	181	181	181	
Aufwand						
5500	Personalaufwand (ohne BUV)	€ / ha LF	736	754	754	748
5501	Personalaufwand (ohne BUV)	€ / eAK	26.458	26.817	27.327	26.867
5600	Betriebswirtschaftliche AfA	€ / ha LF	344	365	383	364
5636	dar. Wirtschaftsgeb. u. baul. Anl.	€ / ha LF	86	100	114	100
5642	dar. Maschinen u. Geräte	€ / ha LF	142	152	161	152
5641	dar. Betriebsvorrichtungen	€ / ha LF	66	64	62	64
5700	Sonst. betriebl. Aufwand	€ / ha LF	713	684	613	670
5710	dar. Unterhaltung	€ / ha LF	257	248	206	237
5715	dar. Gebäude u. baul. Anlagen	€ / ha LF	88	81	55	75
5720	dar. techn. Anl., Masch., Fuhrp.	€ / ha LF	168	166	151	162
5730	dar. Betriebsversicherung	€ / ha LF	82	84	80	82
5731	dar. betriebliche Unfallversicherung	€ / ha LF	26	25	20	24
5742	dar. Pachten	€ / ha LF	111	116	115	114
5765	Pachtpreis / ha Pachtfläche	€ / ha	137	146	145	143
5764	dar. zeitraumzugehörige Vorsteuer	€ / ha LF	5	4	8	6
5770	dar. zeitraumfremder Aufwand	€ / ha LF	24	31	20	25
Unternehmensergebnis						
6000	Betriebsergebnis	€ / ha LF	365	268	61	231
4000	Betriebliche Erträge	€ / ha LF	3.711	3.610	3.278	3.533
5000	Betriebliche Aufwendungen	€ / ha LF	3.346	3.342	3.217	3.302
7000	Finanzergebnis	€ / ha LF	-56	-51	-32	-46
7230	dar. Zinsaufwand	€ / ha LF	65	65	63	64
7600	Außerordentliches Ergebnis	€ / ha LF	6	-1	0	2
7800	Steuern vom Einkommen u. Ertrag	€ / ha LF	46	37	10	31
7900	Sonstige Steuern	€ / ha LF	9	8	8	8
7910	Unternehmensertrag	€ / ha LF	3.748	3.634	3.336	3.573
7920	Unternehmensaufwand vor Steuern	€ / ha LF	3.441	3.426	3.315	3.394
Rentabilität						
9000	Gewinn/Jahresübersch. vor Steuern	€ / Betrieb	192.975	131.057	13.390	112.474
9000	Gewinn/Jahresübersch. vor Steuern	€ / ha LF	307	208	21	179
9004	Ordentliches Ergebnis	€ / Betrieb	175.136	113.567	-18.530	90.058
9004	Ordentliches Ergebnis	€ / ha LF	279	181	-29	143
9006	Gewinn + Personalaufwand (ohne BUV)	€ / AK	35.375	32.286	26.501	31.387
9007	Ordentliches Ergeb. + Personalaufw. (o. BUV)	€ / AK	34.412	31.353	24.771	30.179
9008	Ordentliches Ergeb. + Personalaufw. (o. BUV)	€ / ha LF	1.015	934	725	891
9071	Betriebseinkommen	€ / ha LF	1.213	1.138	927	1.093
9073	Relative Faktorentlohnung	%	109,9	100,3	81,9	97,4
9103	Ordentliche Rentabilitätsrate	%	6,2	3,6	-2,4	2,5
9120	Gesamtkapitalrentabilität	%	4,7	3,0	-0,2	2,5
9131	Eigenkapitalrentabilität (ohne Boden)	%	7,7	3,6	0,0	3,8
Liquidität / Stabilität						
9601	Liquidität 1. Grades	%	101	93	84	93
9221	Cashflow I	€ / ha LF	703	550	499	584
9223	Cashflow III (zur Neufinanzierung verfügbar)	€ / ha LF	370	199	138	236
9240	Kapitaldienst	€ / ha LF	349	377	387	371
9231	Langfristige Kapitaldienstgrenze	€ / ha LF	239	163	0	134
9232	Mittelfristige Kapitaldienstgrenze	€ / ha LF	332	268	119	240
9233	Kurzfristige Kapitaldienstgrenze	€ / ha LF	582	528	384	498
9241	Ausschöpf. d. langfr. Kapitaldienstgr.	%	146	231	>1.000	>1.000
9242	Ausschöpf. d. mittelfr. Kapitaldienstgr.	%	105	141	324	190
9243	Ausschöpf. d. kurzfr. Kapitaldienstgr.	%	60	72	101	77
9270	Eigenkapitalquote	%	60	60	59	60
9230	Eigenkapitalveränderung	€ / ha LF	226	153	-32	116
9239	Bereinigte Eigenkapitalveränderung	€ / ha LF	174	99	-63	70
9238	Bereinigte Eigenkapitalveränderung	€ / AK	5.901	3.316	-2.149	2.356

Alle Rechtsformen (ohne Nebenerwerb)
Identische spezialisierte Milchviehbetriebe von 2013/14 bis 2015/16

Blatt 1 von 4

Kennzahl	Bezeichnung	Maßeinheit	2013/14	2014/15	2015/16	Dreijähriger Durchschnitt
0001	Betriebe	Anzahl	156	156	156	
Faktorausstattung						
1006	Wirtschaftliche Betriebsgröße	€ / ha LF	2.363	2.407	2.430	2.400
1030	Landw. genutzte Fläche (LF)	ha / Betrieb	696,2	696,5	699,8	697,5
1033	dar. zugepachtete LF (Netto)	ha / Betrieb	544,5	536,0	534,6	538,4
1150	Ackerfläche	% LF	72,1	72,4	72,1	72,2
1160	Dauergrünland	% LF	27,4	27,2	27,4	27,4
1056	Ertragsmesszahl	EMZ / a	34	34	34	34
1110	Arbeitskräfte insgesamt	AK / Betrieb	21,08	21,32	20,98	21,13
1114	AK-Besatz	AK / 100 ha LF	3,03	3,06	3,00	3,03
Produktionsstruktur						
1151	Ackerfläche (Anfang des Jahres)	ha AF / Betrieb	500,8	502,2	503,0	502,0
1210	dar. Getreide (ohne Körnermais)	% AF	47,5	46,0	47,1	46,9
1230	dar. Ölfrüchte, Hülsenfr., Faserpflanzen	% AF	17,2	16,9	17,7	17,3
1237	dar. Winterraps	% AF	16,2	16,1	15,9	16,1
1240	dar. Kartoffeln	% AF	0,4	0,4	0,4	0,4
1250	dar. Zuckerrüben	% AF	0,7	0,8	0,6	0,7
1271	dar. Silomais	% AF	18,0	19,0	18,1	18,4
1275	dar. sonst. Ackerfutter	% AF	12,8	13,2	12,1	12,7
1284	dar. nachwachs. Rohstoffe / Energiepflanzen	% AF	0,0	0,0	0,0	0,0
1300	Viehbesatz	VE / 100 ha LF	90,7	91,7	92,8	91,7
1330	dar. Rinder	VE / 100 ha LF	88,7	89,9	91,0	89,9
1335	dar. Milchkühe	VE / 100 ha LF	55,1	56,6	57,8	56,5
1336	dar. Mutter- und Ammenkühe	VE / 100 ha LF	1,5	1,5	1,5	1,5
1339	dar. Jung- und Mastvieh	VE / 100 ha LF	22,4	22,1	22,2	22,2
1350	dar. Schweine	VE / 100 ha LF	1,4	1,2	1,2	1,3
1351	dar. Mastschweine und Läufer	VE / 100 ha LF	1,2	1,0	1,1	1,1
1352	dar. Zuchtsauen	VE / 100 ha LF	0,1	0,1	0,0	0,1
1340	dar. Schafe	VE / 100 ha LF	0,3	0,4	0,4	0,3
1320	dar. Pferde	VE / 100 ha LF	0,1	0,1	0,1	0,1
1391	Rauhfuttermittel	GV / Betrieb	621,2	630,2	641,0	630,8
Erträge, Leistungen, Preise						
1411	Getreide (ohne Körnermais)	dt / ha	57	75	70	67
1420	dar. Weizen	dt / ha	67	85	80	77
1426	dar. Wintergerste	dt / ha	52	79	74	68
1427	dar. Sommergerste	dt / ha	48	61	56	55
1433	dar. Roggen	dt / ha	49	61	57	56
1434	dar. Triticale	dt / ha	57	68	63	63
1465	Raps	dt / ha	37	46	39	41
1472	Kartoffeln	dt / ha	304	417	364	362
1473	Zuckerrüben	dt / ha	588	796	775	720
1631	Milchleistung (4 % Fett)	kg / Kuh	8.983	9.023	9.146	9.051
1632	Milchleistung (nat. Fettgehalt)	kg / Kuh	8.994	9.128	9.283	9.135
1612	Lebend geborene Ferkel	Ferkel / Sau	24	25	26	25
1511	Getreideerlös insges. (netto; o. Körnermais)	€ / dt	19,53	16,35	16,13	17,34
1520	Weizenerlös (netto)	€ / dt	20,05	16,48	16,49	17,67
1526	Wintergersterlös (netto)	€ / dt	18,53	15,34	14,75	16,21
1527	Sommergersterlös (netto)	€ / dt	21,43	19,03	17,86	19,44
1533	Roggenerlös (netto)	€ / dt	14,83	14,03	14,24	14,37
1534	Triticaleerlös (netto)	€ / dt	15,40	13,44	13,29	14,04
1565	Rapselerlös (netto)	€ / dt	41,07	34,66	37,29	37,67
1572	Kartoffelerlös (netto)	€ / dt	22,84	15,31	19,32	19,16
1573	Zuckerrübenelerlös (netto)	€ / dt	5,20	2,68	3,42	3,77
1731	Milcherlös (netto bei 4 % Fett)	€ / dt	39,18	35,74	28,57	34,50
1732	Milcherlös (netto bei nat. Fettgehalt)	€ / dt	39,14	35,32	28,15	34,20

Alle Rechtsformen (ohne Nebenerwerb)
Identische spezialisierte Milchviehbetriebe von 2013/14 bis 2015/16

Blatt 2 von 4

Kennzahl	Bezeichnung	Maßeinheit	2013/14	2014/15	2015/16	Dreijähriger Durchschnitt
0001	Betriebe	Anzahl	156	156	156	
Bilanz						
2000	Summe Aktiva (Bilanzvermögen)	€ / Betrieb	4.496.283	4.671.173	4.726.004	4.631.153
2000	Summe Aktiva (Bilanzvermögen)	€ / ha LF	6.459	6.706	6.753	6.639
2100	Sachanlagen gesamt	€ / ha LF	4.103	4.398	4.497	4.333
2111	dar. Boden	€ / ha LF	1.224	1.282	1.381	1.296
2115	dar. Gebäude, baul. Anlagen	€ / ha LF	1.139	1.312	1.467	1.306
2120	dar. techn. Anlagen u. Maschinen	€ / ha LF	1.390	1.458	1.413	1.421
2130	dar. andere Anlagen insges.	€ / ha LF	136	145	144	141
2160	dar. Anlagen im Bau, Anzahlungen	€ / ha LF	207	192	84	161
2200	Finanzanlagen	€ / ha LF	157	169	169	165
2211	dar. Anteile an verbund. Untern.	€ / ha LF	48	58	65	57
2213	dar. Beteiligungen	€ / ha LF	44	45	42	44
2300	Tiervermögen	€ / ha LF	625	633	641	633
2320	dar. Rinder	€ / ha LF	618	627	635	627
2330	dar. Schweine	€ / ha LF	3	3	2	3
2400	Umlaufvermögen (ohne Tiere)	€ / ha LF	1.522	1.476	1.421	1.473
2410	dav. Vorräte	€ / ha LF	525	588	578	563
2412	dar. Feldinventar	€ / ha LF	204	205	205	205
2420	dav. Finanzumlaufvermögen	€ / ha LF	998	888	843	910
2431	dar. Forderungen aus Liefer. u. Leist.	€ / ha LF	221	209	205	212
2450	dar. Bank, Kasse	€ / ha LF	544	458	403	468
9041	Eigenkapital (+ 50% Sonderposten)	€ / ha LF	3.903	4.043	3.998	3.981
3600	dar. Geschäftsguth., gez. Kapital	€ / ha LF	147	147	145	146
3140	Sonderposten gesamt	€ / ha LF	367	399	422	396
3400	Rückstellungen	€ / ha LF	172	151	134	152
3500	Verbindlichkeiten	€ / ha LF	2.142	2.250	2.356	2.249
3510	dar. geg. Kreditinstituten	€ / ha LF	1.651	1.817	1.943	1.804
3521	dar. aus Lieferungen u. Leistungen	€ / ha LF	188	180	173	180
9280	Anlagenintensität	%	59	61	61	60
9281	Veralterungsgrad abnutzbares Anlagenverm.	%	44	44	41	43
9292	Fremdkapitaldeckung II	%	153	148	139	147
Investitionen, Finanzierung						
8300	Bruttoinvestitionen	€ / ha LF	803	812	585	733
8231	Zugang Boden	€ / ha LF	56	61	91	69
8232	Zugang Wirtschaftsgeb.u.baul. Anl.	€ / ha LF	95	53	48	65
8251	Zugang Anlagen im Bau, Anzahlung	€ / ha LF	313	288	194	265
8241	Zugang techn. Anlagen u. Masch.	€ / ha LF	278	270	201	250
2800	Veränderung Tiervermögen	€ / ha LF	3	9	10	7
8400	Nettoinvestitionen	€ / ha LF	399	377	111	296
8401	Nettoinvestitionen	€ / AK	13.173	12.324	3.692	9.730
8404	Veränderung Sachanlageverm. (o. Boden)	%	14	9	0	8
9314	Nettoverbindlichkeiten	€ / ha LF	1.144	1.362	1.513	1.340
9315	Veränd. Nettoverbindlichkeiten	€ / ha LF	117	216	155	163
9318	Tilg.von Verbindk.ges.(incl.Verm.auseinand.)	€ / ha LF	290	321	330	314
2920	Veränd. Finanzumlaufvermögen	€ / ha LF	57	-105	-41	-29
3822	Veränderung Sonder-AfA	€ / ha LF	-4	-1	-2	-2

Alle Rechtsformen (ohne Nebenerwerb)
Identische spezialisierte Milchviehbetriebe von 2013/14 bis 2015/16

Blatt 3 von 4

Kennzahl	Bezeichnung	Maßeinheit	2013/14	2014/15	2015/16	Dreijähriger Durchschnitt
0001	Betriebe	Anzahl	156	156	156	
Gewinn- und Verlustrechnung						
Ertrag						
4010	Umsatzerlöse	€/ ha LF	3.010	2.887	2.636	2.844
4100	dar. landwirtschaftl. Pflanzenprod.	€/ ha LF	471	486	511	489
4112	dar. Getreide (ohne Körnermais)	€/ ha LF	231	250	273	251
4120	dar. Ölfr., Hülsenfr., Faserpfl.	€/ ha LF	172	179	173	175
4130	dar. Kartoffeln	€/ ha LF	17	12	15	15
4140	dar. Zuckerrüben	€/ ha LF	16	11	12	13
4173	dar. nachwachs. Rohstoffe / Energiepfl.	€/ ha LF	0	0	0	0
4200	dar. Tierproduktion	€/ ha LF	2.117	1.977	1.689	1.928
4220	dar. Rinder	€/ ha LF	201	182	199	194
4230	dar. Milch	€/ ha LF	1.894	1.776	1.469	1.713
4240	dar. Schweine	€/ ha LF	16	12	10	13
4260	dar. Geflügel, Eier	€/ ha LF	2	2	2	2
4300	dar. Obst, Weinbau	€/ ha LF	0	0	0	0
4360	dar. Nebenbetr., Handel, Dienstleist.	€/ ha LF	420	423	435	426
4368	dar. Lohnarbeit, Masch.miete	€/ ha LF	36	38	31	35
4400	Bestandsveränderungen	€/ ha LF	3	74	5	27
4500	Sonst. betr. Erträge	€/ ha LF	789	738	707	744
4510	dar. Zulagen u. Zuschüsse	€/ ha LF	568	535	469	524
4660	dar. betriebsbezogene Zahlungen	€/ ha LF	400	405	356	387
4670	dar. EU-Direktzahlungen (bis WJ 14/15 Betriebsprämie)	€/ ha LF	307	301	278	295
4671	dav. Basisprämie - gültig ab WJ 15/16	€/ ha LF	0	0	189	266
4672	dav. Greening-Prämie - gültig ab WJ 15/16	€/ ha LF	0	0	85	28
4673	dav. Umverteilungsprämie - gültig ab WJ 15/16	€/ ha LF	0	0	3	1
4674	dav. Förderung für Junglandwirte - gültig ab WJ 15/16	€/ ha LF	0	0	0	0
4680	dar. Ausgleichszulage	€/ ha LF	37	36	32	35
4690	dar. für umweltger. Agrarprod.	€/ ha LF	52	52	41	48
4698	dar. sonstige Zuschüsse	€/ ha LF	1	1	1	1
4520	dar. aufwandsbezogene Zahlungen	€/ ha LF	165	125	108	132
4560	dar. Agrardieselerstattung	€/ ha LF	31	35	34	34
4550	dar. Investitionszuschüsse	€/ ha LF	128	85	69	94
4722	dar. Mieten u. Pachten	€/ ha LF	36	34	33	34
4725	dar. zeitraumzugehörige Ust.	€/ ha LF	7	6	9	7
4900	dar. zeitraumfremde Erträge	€/ ha LF	53	62	55	57
Aufwand						
5100	Materialaufwand	€/ ha LF	1.592	1.576	1.500	1.556
5110	dar. Pflanzenproduktion	€/ ha LF	327	328	313	323
5111	dar. Saat- u. Pflanzgut	€/ ha LF	75	74	74	74
5112	dar. Düngemittel	€/ ha LF	120	116	113	116
5113	dar. Pflanzenschutz	€/ ha LF	81	82	79	80
5210	dar. Tierproduktion	€/ ha LF	729	736	720	728
5211	dar. Tierzukauf	€/ ha LF	34	39	37	37
5280	dar. Futtermittelzukauf	€/ ha LF	488	482	475	482
5292	dar. Tierarzt	€/ ha LF	82	79	77	79
5293	dar. Besamung	€/ ha LF	31	32	31	31
5294	dar. sonst. bezogene Leist. Tierprod.	€/ ha LF	54	60	58	57
5330	dar. Nebenbetr., Handel, Dienstleist.	€/ ha LF	105	91	90	95
5350	dar. sonst. Materialaufwand	€/ ha LF	433	425	379	412
5352	dar. Heizmat., Strom	€/ ha LF	111	106	98	105
5354	dar. Wasser, Abwasser	€/ ha LF	11	10	12	11
5355	dar. Treib- u. Schmierstoffe	€/ ha LF	194	192	159	182
5357	dar. Lohnarbeit, Masch.miete	€/ ha LF	49	52	52	51

Alle Rechtsformen (ohne Nebenerwerb)
Identische spezialisierte Milchviehbetriebe von 2013/14 bis 2015/16

Blatt 4 von 4

Kennzahl	Bezeichnung	Maßeinheit	2013/14	2014/15	2015/16	Dreijähriger Durchschnitt
0001	Betriebe	Anzahl	156	156	156	
Aufwand						
5500	Personalaufwand (ohne BUV)	€ / ha LF	762	780	779	774
5501	Personalaufwand (ohne BUV)	€ / eAK	26.505	26.863	27.374	26.914
5600	Betriebswirtschaftliche AfA	€ / ha LF	352	374	392	373
5636	dar. Wirtschaftsgeb. u. baul. Anl.	€ / ha LF	89	103	117	103
5642	dar. Maschinen u. Geräte	€ / ha LF	144	155	164	155
5641	dar. Betriebsvorrichtungen	€ / ha LF	69	67	65	67
5700	Sonst. betriebl. Aufwand	€ / ha LF	727	697	622	682
5710	dar. Unterhaltung	€ / ha LF	263	254	211	243
5715	dar. Gebäude u. baul. Anlagen	€ / ha LF	89	83	56	76
5720	dar. techn. Anl., Masch., Fuhrp.	€ / ha LF	173	171	155	166
5730	dar. Betriebsversicherung	€ / ha LF	83	85	81	83
5731	dar. betriebliche Unfallversicherung	€ / ha LF	26	25	20	24
5742	dar. Pachten	€ / ha LF	113	118	117	116
5765	Pachtpreis / ha Pachtfläche	€ / ha	140	149	148	146
5764	dar. zeitraumzugehörige Vorsteuer	€ / ha LF	5	5	8	6
5770	dar. zeitraumfremder Aufwand	€ / ha LF	24	31	20	25
Unternehmensergebnis						
6000	Betriebsergebnis	€ / ha LF	373	272	57	234
4000	Betriebliche Erträge	€ / ha LF	3.807	3.700	3.350	3.619
5000	Betriebliche Aufwendungen	€ / ha LF	3.434	3.428	3.293	3.385
7000	Finanzergebnis	€ / ha LF	-57	-52	-32	-47
7230	dar. Zinsaufwand	€ / ha LF	66	66	64	65
7600	Außerordentliches Ergebnis	€ / ha LF	6	-1	0	2
7800	Steuern vom Einkommen u. Ertrag	€ / ha LF	48	39	11	32
7900	Sonstige Steuern	€ / ha LF	9	8	8	8
7910	Unternehmensertrag	€ / ha LF	3.845	3.725	3.410	3.660
7920	Unternehmensaufwand vor Steuern	€ / ha LF	3.530	3.514	3.393	3.479
Rentabilität						
9000	Gewinn/Jahresübersch. vor Steuern	€ / Betrieb	218.859	147.370	11.769	126.000
9000	Gewinn/Jahresübersch. vor Steuern	€ / ha LF	314	212	17	181
9004	Ordentliches Ergebnis	€ / Betrieb	198.311	127.050	-25.107	100.085
9004	Ordentliches Ergebnis	€ / ha LF	285	182	-36	144
9006	Gewinn + Personalaufwand (ohne BUV)	€ / AK	35.545	32.408	26.544	31.499
9007	Ordentliches Ergeb. + Personalaufw. (o. BUV)	€ / AK	34.570	31.455	24.786	30.270
9008	Ordentliches Ergeb. + Personalaufw. (o. BUV)	€ / ha LF	1.047	963	743	917
9071	Betriebseinkommen	€ / ha LF	1.247	1.169	947	1.121
9073	Relative Faktorentlohnung	%	110,2	100,4	81,8	97,5
9103	Ordentliche Rentabilitätsrate	%	6,3	3,7	-2,4	2,5
9120	Gesamtkapitalrentabilität	%	4,8	3,0	-0,2	2,5
9131	Eigenkapitalrentabilität (ohne Boden)	%	7,8	3,7	0,0	3,8
Liquidität / Stabilität						
9601	Liquidität 1. Grades	%	103	95	86	95
9221	Cashflow I	€ / ha LF	718	559	504	594
9223	Cashflow III (zur Neufinanzierung verfügbar)	€ / ha LF	380	201	139	240
9240	Kapitaldienst	€ / ha LF	357	387	395	379
9231	Langfristige Kapitaldienstgrenze	€ / ha LF	247	166	-3	137
9232	Mittelfristige Kapitaldienstgrenze	€ / ha LF	343	274	120	246
9233	Kurzfristige Kapitaldienstgrenze	€ / ha LF	599	540	390	510
9241	Ausschöpfung d. langfr. Kapitaldienstgr.	%	144	233	>1.000	>1.000
9242	Ausschöpfung d. mittelfr. Kapitaldienstgr.	%	104	141	329	191
9243	Ausschöpfung d. kurzfr. Kapitaldienstgr.	%	60	72	101	77
9270	Eigenkapitalquote	%	60	60	59	60
9230	Eigenkapitalveränderung	€ / ha LF	233	156	-34	118
9239	Bereinigte Eigenkapitalveränderung	€ / ha LF	181	101	-67	72
9238	Bereinigte Eigenkapitalveränderung	€ / AK	5.976	3.290	-2.222	2.348

Alle Rechtsformen (ohne Nebenerwerb)
Identische Verbundbetriebe von 2013/14 bis 2015/16

Blatt 1 von 4

Kennzahl	Bezeichnung	Maßeinheit	2013/14	2014/15	2015/16	Dreijähriger Durchschnitt
0001	Betriebe	Anzahl	109	109	109	
Faktorausstattung						
1006	Wirtschaftliche Betriebsgröße	€ / ha LF	1.960	1.981	1.973	1.971
1030	Landw. genutzte Fläche (LF)	ha / Betrieb	1.172,9	1.168,7	1.157,8	1.166,5
1033	dar. zugepachtete LF (Netto)	ha / Betrieb	899,1	884,1	865,1	882,8
1150	Ackerfläche	% LF	86,6	86,7	86,8	86,7
1160	Dauergrünland	% LF	13,1	13,0	12,9	13,0
1056	Ertragsmesszahl	EMZ / a	43	43	43	43
1110	Arbeitskräfte insgesamt	AK / Betrieb	26,79	26,75	26,78	26,77
1114	AK-Besatz	AK / 100 ha LF	2,28	2,29	2,31	2,29
Produktionsstruktur						
1151	Ackerfläche (Anfang des Jahres)	ha AF / Betrieb	1.016,8	1.013,5	1.014,2	1.014,8
1210	dar. Getreide (ohne Körnermais)	% AF	53,8	51,7	53,6	53,0
1230	dar. Ölfrüchte, Hülsenfr., Faserpflanzen	% AF	20,6	20,7	20,0	20,4
1237	dar. Winterraps	% AF	19,2	19,1	17,7	18,7
1240	dar. Kartoffeln	% AF	1,2	1,3	1,2	1,2
1250	dar. Zuckerrüben	% AF	1,9	2,0	1,7	1,9
1271	dar. Silomais	% AF	12,4	12,6	11,7	12,2
1275	dar. sonst. Ackerfutter	% AF	4,4	4,9	3,7	4,4
1284	dar. nachwachs. Rohstoffe / Energiepflanzen	% AF	0,5	0,8	0,9	0,7
1300	Viehbesatz	VE / 100 ha LF	61,3	62,5	63,8	62,5
1330	dar. Rinder	VE / 100 ha LF	42,9	43,5	43,9	43,5
1335	dar. Milchkühe	VE / 100 ha LF	25,1	25,5	25,9	25,5
1336	dar. Mutter- und Ammenkühe	VE / 100 ha LF	1,7	1,7	1,8	1,7
1339	dar. Jung- und Mastvieh	VE / 100 ha LF	11,1	11,3	11,4	11,3
1350	dar. Schweine	VE / 100 ha LF	17,1	17,7	18,6	17,8
1351	dar. Mastschweine und Läufer	VE / 100 ha LF	12,1	12,4	13,4	12,6
1352	dar. Zuchtsauen	VE / 100 ha LF	1,8	1,8	1,8	1,8
1340	dar. Schafe	VE / 100 ha LF	0,3	0,3	0,2	0,3
1320	dar. Pferde	VE / 100 ha LF	0,0	0,0	0,0	0,0
1391	Rauhfutterverzehr	GV / Betrieb	507,3	512,8	512,4	510,8
Erträge, Leistungen, Preise						
1411	Getreide (ohne Körnermais)	dt / ha	64	82	77	74
1420	dar. Weizen	dt / ha	71	87	81	80
1426	dar. Wintergerste	dt / ha	56	82	81	73
1427	dar. Sommergerste	dt / ha	52	65	58	58
1433	dar. Roggen	dt / ha	56	63	56	58
1434	dar. Triticale	dt / ha	61	72	66	66
1465	Raps	dt / ha	37	47	40	41
1472	Kartoffeln	dt / ha	258	476	390	375
1473	Zuckerrüben	dt / ha	583	814	718	705
1631	Milchleistung (4 % Fett)	kg / Kuh	9.098	9.128	9.144	9.124
1632	Milchleistung (nat. Fettgehalt)	kg / Kuh	9.052	9.139	9.217	9.136
1612	Lebend geborene Ferkel	Ferkel / Sau	27	28	29	28
1511	Getreideerlös insges. (netto; o. Körnermais)	€ / dt	19,47	16,12	15,86	17,15
1520	Weizenerlös (netto)	€ / dt	20,05	16,54	16,47	17,69
1526	Wintergersteerlös (netto)	€ / dt	17,43	14,48	14,19	15,37
1527	Sommergersteerlös (netto)	€ / dt	22,20	18,46	16,69	19,12
1533	Roggenerlös (netto)	€ / dt	17,34	14,98	14,63	15,65
1534	Triticaleerlös (netto)	€ / dt	19,00	16,68	16,72	17,47
1565	Rapselerlös (netto)	€ / dt	41,85	34,93	36,89	37,89
1572	Kartoffelerlös (netto)	€ / dt	17,29	9,69	11,16	12,71
1573	Zuckerrübenerlös (netto)	€ / dt	5,33	2,84	3,52	3,90
1731	Milcherlös (netto bei 4 % Fett)	€ / dt	38,44	35,82	27,74	34,00
1732	Milcherlös (netto bei nat. Fettgehalt)	€ / dt	38,64	35,78	27,52	33,98

Alle Rechtsformen (ohne Nebenerwerb)
Identische Verbundbetriebe von 2013/14 bis 2015/16

Blatt 2 von 4

Kennzahl	Bezeichnung	Maßeinheit	2013/14	2014/15	2015/16	Dreijähriger Durchschnitt
0001	Betriebe	Anzahl	109	109	109	
Bilanz						
2000	Summe Aktiva (Bilanzvermögen)	€ / Betrieb	6.633.275	6.860.300	6.925.634	6.806.403
2000	Summe Aktiva (Bilanzvermögen)	€ / ha LF	5.655	5.870	5.982	5.836
2100	Sachanlagen gesamt	€ / ha LF	3.454	3.686	3.822	3.654
2111	dar. Boden	€ / ha LF	1.381	1.523	1.617	1.507
2115	dar. Gebäude, baul. Anlagen	€ / ha LF	809	918	971	899
2120	dar. techn. Anlagen u. Maschinen	€ / ha LF	1.045	1.056	1.024	1.042
2130	dar. andere Anlagen insges.	€ / ha LF	105	119	118	114
2160	dar. Anlagen im Bau, Anzahlungen	€ / ha LF	108	62	85	85
2200	Finanzanlagen	€ / ha LF	214	214	225	218
2211	dar. Anteile an verbund. Untern.	€ / ha LF	45	46	53	48
2213	dar. Beteiligungen	€ / ha LF	86	87	86	87
2300	Tiervermögen	€ / ha LF	354	355	357	355
2320	dar. Rinder	€ / ha LF	302	304	307	304
2330	dar. Schweine	€ / ha LF	49	48	47	48
2400	Umlaufvermögen (ohne Tiere)	€ / ha LF	1.612	1.600	1.565	1.592
2410	dav. Vorräte	€ / ha LF	597	650	645	630
2412	dar. Feldinventar	€ / ha LF	253	253	252	253
2420	dav. Finanzumlaufvermögen	€ / ha LF	1.015	950	920	962
2431	dar. Forderungen aus Liefer. u. Leist.	€ / ha LF	176	159	161	165
2450	dar. Bank, Kasse	€ / ha LF	629	570	529	576
9041	Eigenkapital (+ 50% Sonderposten)	€ / ha LF	3.780	3.959	3.983	3.907
3600	dar. Geschäftsguth., gez. Kapital	€ / ha LF	150	154	158	154
3140	Sonderposten gesamt	€ / ha LF	158	165	181	168
3400	Rückstellungen	€ / ha LF	171	149	119	147
3500	Verbindlichkeiten	€ / ha LF	1.595	1.648	1.760	1.668
3510	dar. geg. Kreditinstituten	€ / ha LF	1.151	1.205	1.312	1.223
3521	dar. aus Lieferungen u. Leistungen	€ / ha LF	141	143	137	140
9280	Anlagenintensität	%	54	55	56	55
9281	Veralterungsgrad abnutzbares Anlagenverm.	%	36	36	35	36
9292	Fremdkapitaldeckung II	%	179	176	165	173
Investitionen, Finanzierung						
8300	Bruttoinvestitionen	€ / ha LF	575	628	439	547
8231	Zugang Boden	€ / ha LF	93	118	65	92
8232	Zugang Wirtschaftsgeb.u.baul. Anl.	€ / ha LF	37	58	45	47
8251	Zugang Anlagen im Bau, Anzahlung	€ / ha LF	175	154	139	156
8241	Zugang techn. Anlagen u. Masch.	€ / ha LF	225	201	150	192
2800	Veränderung Tiervermögen	€ / ha LF	7	0	-2	2
8400	Nettoinvestitionen	€ / ha LF	241	261	97	200
8401	Nettoinvestitionen	€ / AK	10.554	11.396	4.191	8.714
8404	Veränderung Sachanlageverm. (o. Boden)	%	8	4	1	4
9314	Nettoverbindlichkeiten	€ / ha LF	580	698	840	706
9315	Veränd. Nettoverbindlichkeiten	€ / ha LF	96	121	135	117
9318	Tilg.von Verbindk.ges.(incl.Verm.auseinand.)	€ / ha LF	231	275	219	242
2920	Veränd. Finanzumlaufvermögen	€ / ha LF	7	-70	-37	-33
3822	Veränderung Sonder-AfA	€ / ha LF	-1	-1	-1	-1

Alle Rechtsformen (ohne Nebenerwerb)
Identische Verbundbetriebe von 2013/14 bis 2015/16

Blatt 3 von 4

Kennzahl	Bezeichnung	Maßeinheit	2013/14	2014/15	2015/16	Dreijähriger Durchschnitt
0001	Betriebe	Anzahl	109	109	109	
Gewinn- und Verlustrechnung						
Ertrag						
4010	Umsatzerlöse	€/ ha LF	2.590	2.568	2.383	2.514
4100	dar. landwirtschaftl. Pflanzenprod.	€/ ha LF	923	940	939	934
4112	dar. Getreide (ohne Körnermais)	€/ ha LF	452	482	488	474
4120	dar. Öfr., Hülsenfr., Faserpfl.	€/ ha LF	267	277	253	266
4130	dar. Kartoffeln	€/ ha LF	67	42	51	53
4140	dar. Zuckerrüben	€/ ha LF	49	38	37	41
4173	dar. nachwachs. Rohstoffe / Energiepfl.	€/ ha LF	9	8	12	10
4200	dar. Tierproduktion	€/ ha LF	1.217	1.167	999	1.128
4220	dar. Rinder	€/ ha LF	120	113	124	119
4230	dar. Milch	€/ ha LF	858	815	643	772
4240	dar. Schweine	€/ ha LF	217	217	193	209
4260	dar. Geflügel, Eier	€/ ha LF	14	14	14	14
4300	dar. Obst, Weinbau	€/ ha LF	3	4	5	4
4360	dar. Nebenbetr., Handel, Dienstleist.	€/ ha LF	446	456	440	447
4368	dar. Lohnarbeit, Masch.miete	€/ ha LF	55	57	57	56
4400	Bestandsveränderungen	€/ ha LF	7	55	-8	18
4500	Sonst. betr. Erträge	€/ ha LF	605	591	565	587
4510	dar. Zulagen u. Zuschüsse	€/ ha LF	423	423	408	418
4660	dar. betriebsbezogene Zahlungen	€/ ha LF	356	361	329	349
4670	dar. EU-Direktzahlungen (bis WJ 14/15 Betriebsprämie)	€/ ha LF	301	301	279	294
4671	dav. Basisprämie - gültig ab WJ 15/16	€/ ha LF	0	0	191	264
4672	dav. Greening-Prämie - gültig ab WJ 15/16	€/ ha LF	0	0	85	28
4673	dav. Umverteilungsprämie - gültig ab WJ 15/16	€/ ha LF	0	0	2	1
4674	dav. Förderung für Junglandwirte - gültig ab WJ 15/16	€/ ha LF	0	0	0	0
4680	dar. Ausgleichszulage	€/ ha LF	9	9	10	9
4690	dar. für umweltger. Agrarprod.	€/ ha LF	37	34	23	31
4698	dar. sonstige Zuschüsse	€/ ha LF	6	12	14	11
4520	dar. aufwandsbezogene Zahlungen	€/ ha LF	65	59	77	67
4560	dar. Agrardieselerstattung	€/ ha LF	29	29	30	30
4550	dar. Investitionszuschüsse	€/ ha LF	32	24	34	30
4722	dar. Mieten u. Pachten	€/ ha LF	43	43	43	43
4725	dar. zeitraumzugehörige Ust.	€/ ha LF	0	0	0	0
4900	dar. zeitraumfremde Erträge	€/ ha LF	57	58	47	54
Aufwand						
5100	Materialaufwand	€/ ha LF	1.469	1.466	1.368	1.434
5110	dar. Pflanzenproduktion	€/ ha LF	468	473	443	461
5111	dar. Saat- u. Pflanzgut	€/ ha LF	89	92	88	90
5112	dar. Düngemittel	€/ ha LF	179	166	156	167
5113	dar. Pflanzenschutz	€/ ha LF	128	131	122	127
5210	dar. Tierproduktion	€/ ha LF	490	478	468	479
5211	dar. Tierzukauf	€/ ha LF	69	64	60	64
5280	dar. Futtermittelzukauf	€/ ha LF	305	295	285	295
5292	dar. Tierarzt	€/ ha LF	51	53	53	52
5293	dar. Besamung	€/ ha LF	19	18	18	19
5294	dar. sonst. bezogene Leist. Tierprod.	€/ ha LF	25	27	28	26
5330	dar. Nebenbetr., Handel, Dienstleist.	€/ ha LF	133	135	117	128
5350	dar. sonst. Materialaufwand	€/ ha LF	381	383	343	369
5352	dar. Heizmat., Strom	€/ ha LF	80	79	74	77
5354	dar. Wasser, Abwasser	€/ ha LF	8	8	12	9
5355	dar. Treib- u. Schmierstoffe	€/ ha LF	175	175	145	165
5357	dar. Lohnarbeit, Masch.miete	€/ ha LF	54	54	54	54

Alle Rechtsformen (ohne Nebenerwerb)
Identische Verbundbetriebe von 2013/14 bis 2015/16

Blatt 4 von 4

Kennzahl	Bezeichnung	Maßeinheit	2013/14	2014/15	2015/16	Dreijähriger Durchschnitt
0001	Betriebe	Anzahl	109	109	109	
Aufwand						
5500	Personalaufwand (ohne BUV)	€ / ha LF	606	623	632	620
5501	Personalaufwand (ohne BUV)	€ / eAK	27.094	27.783	27.879	27.585
5600	Betriebswirtschaftliche AfA	€ / ha LF	277	294	303	291
5636	dar. Wirtschaftsgeb. u. baul. Anl.	€ / ha LF	69	77	81	76
5642	dar. Maschinen u. Geräte	€ / ha LF	129	136	143	136
5641	dar. Betriebsvorrichtungen	€ / ha LF	44	43	44	44
5700	Sonst. betriebl. Aufwand	€ / ha LF	558	567	556	561
5710	dar. Unterhaltung	€ / ha LF	196	210	189	198
5715	dar. Gebäude u. baul. Anlagen	€ / ha LF	56	71	50	59
5720	dar. techn. Anl., Masch., Fuhrp.	€ / ha LF	139	138	139	139
5730	dar. Betriebsversicherung	€ / ha LF	73	73	69	72
5731	dar. betriebliche Unfallversicherung	€ / ha LF	22	20	15	19
5742	dar. Pachten	€ / ha LF	142	145	152	146
5765	Pachtpreis / ha Pachtfläche	€ / ha	180	186	198	188
5764	dar. zeitraumzugehörige Vorsteuer	€ / ha LF	0	1	1	1
5770	dar. zeitraumfremder Aufwand	€ / ha LF	23	17	16	19
Unternehmensergebnis						
6000	Betriebsergebnis	€ / ha LF	294	266	85	215
4000	Betriebliche Erträge	€ / ha LF	3.205	3.216	2.943	3.121
5000	Betriebliche Aufwendungen	€ / ha LF	2.911	2.950	2.859	2.907
7000	Finanzergebnis	€ / ha LF	-62	-50	-44	-52
7230	dar. Zinsaufwand	€ / ha LF	49	47	46	48
7600	Außerordentliches Ergebnis	€ / ha LF	-2	28	1	9
7800	Steuern vom Einkommen u. Ertrag	€ / ha LF	54	49	21	41
7900	Sonstige Steuern	€ / ha LF	8	9	8	8
7910	Unternehmensertrag	€ / ha LF	3.227	3.265	2.968	3.153
7920	Unternehmensaufwand vor Steuern	€ / ha LF	3.005	3.030	2.934	2.990
Rentabilität						
9000	Gewinn/Jahresübersch. vor Steuern	€ / Betrieb	260.214	274.638	39.377	191.409
9000	Gewinn/Jahresübersch. vor Steuern	€ / ha LF	222	235	34	164
9004	Ordentliches Ergebnis	€ / Betrieb	259.533	215.481	16.764	163.926
9004	Ordentliches Ergebnis	€ / ha LF	221	184	14	140
9006	Gewinn + Personalaufwand (ohne BUV)	€ / AK	36.248	37.488	28.795	34.177
9007	Ordentliches Ergeb. + Personalaufw. (o. BUV)	€ / AK	36.223	35.276	27.951	33.150
9008	Ordentliches Ergeb. + Personalaufw. (o. BUV)	€ / ha LF	827	808	647	761
9071	Betriebseinkommen	€ / ha LF	1.039	1.022	869	977
9073	Relative Faktorentlohnung	%	108,3	103,9	86,6	99,6
9103	Ordentliche Rentabilitätsrate	%	6,5	5,3	0,0	3,9
9120	Gesamtkapitalrentabilität	%	4,6	3,7	0,8	3,0
9131	Eigenkapitalrentabilität (ohne Boden)	%	6,8	5,1	0,0	4,0
Liquidität / Stabilität						
9601	Liquidität 1. Grades	%	177	156	153	162
9221	Cashflow I	€ / ha LF	479	451	348	426
9223	Cashflow III (zur Neufinanzierung verfügbar)	€ / ha LF	237	167	116	173
9240	Kapitaldienst	€ / ha LF	280	322	265	289
9231	Langfristige Kapitaldienstgrenze	€ / ha LF	174	153	14	114
9232	Mittelfristige Kapitaldienstgrenze	€ / ha LF	247	234	99	193
9233	Kurzfristige Kapitaldienstgrenze	€ / ha LF	451	447	317	405
9241	Ausschöpf. d. langfr. Kapitaldienstgr.	%	161	210	>1.000	754
9242	Ausschöpf. d. mittelfr. Kapitaldienstgr.	%	114	137	269	173
9243	Ausschöpf. d. kurzfr. Kapitaldienstgr.	%	62	72	84	73
9270	Eigenkapitalquote	%	67	67	67	67
9230	Eigenkapitalveränderung	€ / ha LF	143	159	-11	97
9239	Bereinigte Eigenkapitalveränderung	€ / ha LF	125	106	-32	66
9238	Bereinigte Eigenkapitalveränderung	€ / AK	5.483	4.645	-1.402	2.909

Alle Rechtsformen (ohne Nebenerwerb)
Identische spez. Milchviehverbundbetriebe von 2013/14 bis 2015/16

Blatt 1 von 4

Kennzahl	Bezeichnung	Maßeinheit	2013/14	2014/15	2015/16	Dreijähriger Durchschnitt
0001	Betriebe	Anzahl	81	81	81	
Faktorausstattung						
1006	Wirtschaftliche Betriebsgröße	€ / ha LF	1.962	1.980	1.960	1.968
1030	Landw. genutzte Fläche (LF)	ha / Betrieb	1.329,9	1.326,3	1.313,3	1.323,2
1033	dar. zugepachtete LF (Netto)	ha / Betrieb	1.019,9	1.001,0	977,8	999,6
1150	Ackerfläche	% LF	86,3	86,4	86,5	86,4
1160	Dauergrünland	% LF	13,4	13,3	13,3	13,3
1056	Ertragsmesszahl	EMZ / a	43	43	43	43
1110	Arbeitskräfte insgesamt	AK / Betrieb	30,77	30,90	30,76	30,81
1114	AK-Besatz	AK / 100 ha LF	2,31	2,33	2,34	2,33
Produktionsstruktur						
1151	Ackerfläche (Anfang des Jahres)	ha AF / Betrieb	1.149,9	1.145,8	1.146,9	1.147,5
1210	dar. Getreide (ohne Körnermais)	% AF	53,9	51,8	53,7	53,1
1230	dar. Ölfrüchte, Hülsenfr., Faserpflanzen	% AF	20,7	20,9	20,4	20,7
1237	dar. Winterraps	% AF	19,4	19,5	18,1	19,0
1240	dar. Kartoffeln	% AF	1,2	1,2	1,2	1,2
1250	dar. Zuckerrüben	% AF	2,0	2,2	1,8	2,0
1271	dar. Silomais	% AF	12,8	13,2	12,2	12,7
1275	dar. sonst. Ackerfutter	% AF	4,6	4,9	3,8	4,5
1284	dar. nachwachs. Rohstoffe / Energiepflanzen	% AF	0,1	0,3	0,4	0,3
1300	Viehbesatz	VE / 100 ha LF	56,1	56,8	56,7	56,5
1330	dar. Rinder	VE / 100 ha LF	46,6	47,2	47,5	47,1
1335	dar. Milchkühe	VE / 100 ha LF	28,1	28,5	29,0	28,5
1336	dar. Mutter- und Ammenkühe	VE / 100 ha LF	1,3	1,3	1,3	1,3
1339	dar. Jung- und Mastvieh	VE / 100 ha LF	11,8	12,0	12,0	11,9
1350	dar. Schweine	VE / 100 ha LF	8,7	8,8	8,4	8,6
1351	dar. Mastschweine und Läufer	VE / 100 ha LF	6,3	6,4	6,0	6,2
1352	dar. Zuchtsauen	VE / 100 ha LF	0,8	0,8	0,8	0,8
1340	dar. Schafe	VE / 100 ha LF	0,2	0,2	0,2	0,2
1320	dar. Pferde	VE / 100 ha LF	0,0	0,0	0,0	0,0
1391	Rauhfutterverzehr	GV / Betrieb	623,7	629,0	626,9	626,5
Erträge, Leistungen, Preise						
1411	Getreide (ohne Körnermais)	dt / ha	64	82	77	74
1420	dar. Weizen	dt / ha	71	87	81	80
1426	dar. Wintergerste	dt / ha	56	82	82	74
1427	dar. Sommergerste	dt / ha	52	65	58	58
1433	dar. Roggen	dt / ha	56	65	57	59
1434	dar. Triticale	dt / ha	63	72	68	67
1465	Raps	dt / ha	37	47	40	41
1472	Kartoffeln	dt / ha	265	473	372	370
1473	Zuckerrüben	dt / ha	581	816	707	702
1631	Milchleistung (4 % Fett)	kg / Kuh	9.080	9.135	9.126	9.114
1632	Milchleistung (nat. Fettgehalt)	kg / Kuh	9.031	9.145	9.214	9.130
1612	Lebend geborene Ferkel	Ferkel / Sau	27	28	28	28
1511	Getreideerlös insges. (netto; o. Körnermais)	€ / dt	19,59	16,12	15,76	17,16
1520	Weizenerlös (netto)	€ / dt	20,11	16,52	16,44	17,69
1526	Wintergersteerlös (netto)	€ / dt	17,43	14,35	13,92	15,23
1527	Sommergersteerlös (netto)	€ / dt	22,46	18,71	16,80	19,32
1533	Roggenerlös (netto)	€ / dt	17,58	15,16	14,86	15,87
1534	Triticaleerlös (netto)	€ / dt	18,97	16,98	16,68	17,54
1565	Rapselerlös (netto)	€ / dt	41,92	35,09	36,93	37,98
1572	Kartoffelerlös (netto)	€ / dt	18,19	9,83	10,64	12,89
1573	Zuckerrübenerlös (netto)	€ / dt	5,36	2,82	3,58	3,92
1731	Milcherlös (netto bei 4 % Fett)	€ / dt	38,45	35,69	27,69	33,94
1732	Milcherlös (netto bei nat. Fettgehalt)	€ / dt	38,66	35,66	27,42	33,91

Alle Rechtsformen (ohne Nebenerwerb)
Identische spez. Milchviehverbundbetriebe von 2013/14 bis 2015/16

Blatt 2 von 4

Kennzahl	Bezeichnung	Maßeinheit	2013/14	2014/15	2015/16	Dreijähriger Durchschnitt
0001	Betriebe	Anzahl	81	81	81	
Bilanz						
2000	Summe Aktiva (Bilanzvermögen)	€ / Betrieb	7.462.535	7.736.672	7.771.729	7.656.979
2000	Summe Aktiva (Bilanzvermögen)	€ / ha LF	5.612	5.833	5.918	5.788
2100	Sachanlagen gesamt	€ / ha LF	3.405	3.645	3.766	3.605
2111	dar. Boden	€ / ha LF	1.371	1.520	1.616	1.502
2115	dar. Gebäude, baul. Anlagen	€ / ha LF	781	911	955	883
2120	dar. techn. Anlagen u. Maschinen	€ / ha LF	1.031	1.031	1.003	1.022
2130	dar. andere Anlagen insges.	€ / ha LF	107	120	119	115
2160	dar. Anlagen im Bau, Anzahlungen	€ / ha LF	110	58	68	79
2200	Finanzanlagen	€ / ha LF	208	207	219	211
2211	dar. Anteile an verbund. Untern.	€ / ha LF	52	53	61	55
2213	dar. Beteiligungen	€ / ha LF	86	87	86	86
2300	Tiervermögen	€ / ha LF	354	352	355	353
2320	dar. Rinder	€ / ha LF	328	328	331	329
2330	dar. Schweine	€ / ha LF	24	22	22	23
2400	Umlaufvermögen (ohne Tiere)	€ / ha LF	1.624	1.615	1.566	1.602
2410	dav. Vorräte	€ / ha LF	601	654	647	634
2412	dar. Feldinventar	€ / ha LF	252	252	252	252
2420	dav. Finanzumlaufvermögen	€ / ha LF	1.024	961	919	968
2431	dar. Forderungen aus Liefer. u. Leist.	€ / ha LF	185	165	171	174
2450	dar. Bank, Kasse	€ / ha LF	628	580	520	576
9041	Eigenkapital (+ 50% Sonderposten)	€ / ha LF	3.797	3.975	4.002	3.925
3600	dar. Geschäftsguth., gez. Kapital	€ / ha LF	150	154	158	154
3140	Sonderposten gesamt	€ / ha LF	150	156	177	161
3400	Rückstellungen	€ / ha LF	173	149	116	146
3500	Verbindlichkeiten	€ / ha LF	1.538	1.602	1.684	1.608
3510	dar. geg. Kreditinstituten	€ / ha LF	1.116	1.192	1.272	1.193
3521	dar. aus Lieferungen u. Leistungen	€ / ha LF	130	132	123	128
9280	Anlagenintensität	%	53	54	55	54
9281	Veralterungsgrad abnutzbares Anlagenverm.	%	36	36	34	35
9292	Fremdkapitaldeckung II	%	184	180	171	178
Investitionen, Finanzierung						
8300	Bruttoinvestitionen	€ / ha LF	554	635	409	532
8231	Zugang Boden	€ / ha LF	73	123	64	87
8232	Zugang Wirtschaftsgeb.u.baul. Anl.	€ / ha LF	40	68	37	49
8251	Zugang Anlagen im Bau, Anzahlung	€ / ha LF	165	141	127	144
8241	Zugang techn. Anlagen u. Masch.	€ / ha LF	232	209	144	195
2800	Veränderung Tiervermögen	€ / ha LF	2	-2	-1	0
8400	Nettoinvestitionen	€ / ha LF	242	270	78	197
8401	Nettoinvestitionen	€ / AK	10.459	11.593	3.325	8.459
8404	Veränderung Sachanlageverm. (o. Boden)	%	8	4	0	4
9314	Nettoverbindlichkeiten	€ / ha LF	514	641	765	640
9315	Veränd. Nettoverbindlichkeiten	€ / ha LF	113	131	116	120
9318	Tilg.von Verbindk.ges.(incl.Verm.auseinand.)	€ / ha LF	230	274	215	240
2920	Veränd. Finanzumlaufvermögen	€ / ha LF	-7	-67	-49	-41
3822	Veränderung Sonder-AfA	€ / ha LF	-1	-1	-1	-1

Alle Rechtsformen (ohne Nebenerwerb)
Identische spez. Milchviehverbundbetriebe von 2013/14 bis 2015/16

Blatt 3 von 4

Kennzahl	Bezeichnung	Maßeinheit	2013/14	2014/15	2015/16	Dreijähriger Durchschnitt
0001	Betriebe	Anzahl	81	81	81	
Gewinn- und Verlustrechnung						
Ertrag						
4010	Umsatzerlöse	€/ ha LF	2.563	2.526	2.320	2.470
4100	dar. landwirtschaftl. Pflanzenprod.	€/ ha LF	909	933	924	922
4112	dar. Getreide (ohne Körnermais)	€/ ha LF	455	482	487	475
4120	dar. Öfr., Hülsenfr., Faserpfl.	€/ ha LF	262	279	255	265
4130	dar. Kartoffeln	€/ ha LF	64	40	45	50
4140	dar. Zuckerrüben	€/ ha LF	53	41	39	44
4173	dar. nachwachs. Rohstoffe / Energiepfl.	€/ ha LF	2	2	2	2
4200	dar. Tierproduktion	€/ ha LF	1.207	1.141	964	1.104
4220	dar. Rinder	€/ ha LF	125	115	125	122
4230	dar. Milch	€/ ha LF	959	908	716	861
4240	dar. Schweine	€/ ha LF	112	106	92	103
4260	dar. Geflügel, Eier	€/ ha LF	6	5	5	5
4300	dar. Obst, Weinbau	€/ ha LF	2	1	2	2
4360	dar. Nebenbetr., Handel, Dienstleist.	€/ ha LF	445	450	430	442
4368	dar. Lohnarbeit, Masch.miete	€/ ha LF	55	56	59	57
4400	Bestandsveränderungen	€/ ha LF	6	53	-9	17
4500	Sonst. betr. Erträge	€/ ha LF	579	586	567	577
4510	dar. Zulagen u. Zuschüsse	€/ ha LF	406	419	412	413
4660	dar. betriebsbezogene Zahlungen	€/ ha LF	349	357	327	344
4670	dar. EU-Direktzahlungen (bis WJ 14/15 Betriebsprämie)	€/ ha LF	300	302	279	294
4671	dav. Basisprämie - gültig ab WJ 15/16	€/ ha LF	0	0	192	265
4672	dav. Greening-Prämie - gültig ab WJ 15/16	€/ ha LF	0	0	85	28
4673	dav. Umverteilungsprämie - gültig ab WJ 15/16	€/ ha LF	0	0	2	1
4674	dav. Förderung für Junglandwirte - gültig ab WJ 15/16	€/ ha LF	0	0	0	0
4680	dar. Ausgleichszulage	€/ ha LF	9	9	10	9
4690	dar. für umweltger. Agrarprod.	€/ ha LF	32	28	19	26
4698	dar. sonstige Zuschüsse	€/ ha LF	7	14	16	12
4520	dar. aufwandsbezogene Zahlungen	€/ ha LF	54	59	83	65
4560	dar. Agrardieselerstattung	€/ ha LF	30	30	31	30
4550	dar. Investitionszuschüsse	€/ ha LF	21	23	39	28
4722	dar. Mieten u. Pachten	€/ ha LF	43	43	42	43
4725	dar. zeitraumzugehörige Ust.	€/ ha LF	0	0	0	0
4900	dar. zeitraumfremde Erträge	€/ ha LF	50	59	44	51
Aufwand						
5100	Materialaufwand	€/ ha LF	1.427	1.416	1.317	1.387
5110	dar. Pflanzenproduktion	€/ ha LF	464	473	443	460
5111	dar. Saat- u. Pflanzgut	€/ ha LF	89	91	87	89
5112	dar. Düngemittel	€/ ha LF	177	169	157	168
5113	dar. Pflanzenschutz	€/ ha LF	127	129	121	126
5210	dar. Tierproduktion	€/ ha LF	450	438	425	438
5211	dar. Tierzukauf	€/ ha LF	49	46	42	46
5280	dar. Futtermittelzukauf	€/ ha LF	283	270	257	270
5292	dar. Tierarzt	€/ ha LF	52	53	53	53
5293	dar. Besamung	€/ ha LF	20	20	20	20
5294	dar. sonst. bezogene Leist. Tierprod.	€/ ha LF	25	27	28	27
5330	dar. Nebenbetr., Handel, Dienstleist.	€/ ha LF	133	123	108	121
5350	dar. sonst. Materialaufwand	€/ ha LF	383	385	343	370
5352	dar. Heizmat., Strom	€/ ha LF	78	77	72	76
5354	dar. Wasser, Abwasser	€/ ha LF	8	9	12	10
5355	dar. Treib- u. Schmierstoffe	€/ ha LF	180	180	148	169
5357	dar. Lohnarbeit, Masch.miete	€/ ha LF	46	47	45	46

Alle Rechtsformen (ohne Nebenerwerb)
Identische spez. Milchviehverbundbetriebe von 2013/14 bis 2015/16

Blatt 4 von 4

Kennzahl	Bezeichnung	Maßeinheit	2013/14	2014/15	2015/16	Dreijähriger Durchschnitt
0001	Betriebe	Anzahl	81	81	81	
Aufwand						
5500	Personalaufwand (ohne BUV)	€ / ha LF	618	638	645	634
5501	Personalaufwand (ohne BUV)	€ / eAK	27.070	27.734	27.905	27.570
5600	Betriebswirtschaftliche AfA	€ / ha LF	275	291	300	289
5636	dar. Wirtschaftsgeb. u. baul. Anl.	€ / ha LF	68	77	81	76
5642	dar. Maschinen u. Geräte	€ / ha LF	128	134	141	134
5641	dar. Betriebsvorrichtungen	€ / ha LF	43	41	42	42
5700	Sonst. betriebl. Aufwand	€ / ha LF	550	571	559	560
5710	dar. Unterhaltung	€ / ha LF	200	212	189	200
5715	dar. Gebäude u. baul. Anlagen	€ / ha LF	57	71	50	59
5720	dar. techn. Anl., Masch., Fuhrp.	€ / ha LF	143	141	139	141
5730	dar. Betriebsversicherung	€ / ha LF	74	74	69	72
5731	dar. betriebliche Unfallversicherung	€ / ha LF	23	20	15	20
5742	dar. Pachten	€ / ha LF	142	146	152	147
5765	Pachtpreis / ha Pachtfläche	€ / ha	180	186	198	188
5764	dar. zeitraumzugehörige Vorsteuer	€ / ha LF	0	1	1	1
5770	dar. zeitraumfremder Aufwand	€ / ha LF	18	15	14	16
Unternehmensergebnis						
6000	Betriebsergebnis	€ / ha LF	282	252	61	198
4000	Betriebliche Erträge	€ / ha LF	3.152	3.168	2.882	3.067
5000	Betriebliche Aufwendungen	€ / ha LF	2.869	2.916	2.822	2.869
7000	Finanzergebnis	€ / ha LF	-52	-45	-32	-43
7230	dar. Zinsaufwand	€ / ha LF	46	45	45	46
7600	Außerordentliches Ergebnis	€ / ha LF	-3	32	1	10
7800	Steuern vom Einkommen u. Ertrag	€ / ha LF	56	50	19	42
7900	Sonstige Steuern	€ / ha LF	8	9	8	8
7910	Unternehmensertrag	€ / ha LF	3.174	3.220	2.909	3.101
7920	Unternehmensaufwand vor Steuern	€ / ha LF	2.955	2.990	2.887	2.944
Rentabilität						
9000	Gewinn/Jahresübersch. vor Steuern	€ / Betrieb	291.827	305.589	28.810	208.742
9000	Gewinn/Jahresübersch. vor Steuern	€ / ha LF	219	230	22	157
9004	Ordentliches Ergebnis	€ / Betrieb	286.575	225.446	-8.815	167.735
9004	Ordentliches Ergebnis	€ / ha LF	215	170	-7	126
9006	Gewinn + Personalaufwand (ohne BUV)	€ / AK	36.194	37.264	28.487	33.981
9007	Ordentliches Ergeb. + Personalaufw. (o. BUV)	€ / AK	36.024	34.670	27.263	32.652
9008	Ordentliches Ergeb. + Personalaufw. (o. BUV)	€ / ha LF	833	808	638	760
9071	Betriebseinkommen	€ / ha LF	1.042	1.020	859	974
9073	Relative Faktorentlohnung	%	108,0	102,7	84,9	98,6
9103	Ordentliche Rentabilitätsrate	%	6,5	5,1	-0,5	3,7
9120	Gesamtkapitalrentabilität	%	4,5	3,5	0,5	2,9
9131	Eigenkapitalrentabilität (ohne Boden)	%	6,7	4,7	0,0	3,8
Liquidität / Stabilität						
9601	Liquidität 1. Grades	%	194	172	167	178
9221	Cashflow I	€ / ha LF	449	442	340	411
9223	Cashflow III (zur Neufinanzierung verfügbar)	€ / ha LF	208	161	116	162
9240	Kapitaldienst	€ / ha LF	276	319	260	285
9231	Langfristige Kapitaldienstgrenze	€ / ha LF	170	141	8	106
9232	Mittelfristige Kapitaldienstgrenze	€ / ha LF	242	222	93	186
9233	Kurzfristige Kapitaldienstgrenze	€ / ha LF	445	432	309	395
9241	Ausschöpf. d. langfr. Kapitaldienstgr.	%	163	227	>1.000	>1.000
9242	Ausschöpf. d. mittelfr. Kapitaldienstgr.	%	114	144	279	179
9243	Ausschöpf. d. kurzfr. Kapitaldienstgr.	%	62	74	84	73
9270	Eigenkapitalquote	%	68	68	68	68
9230	Eigenkapitalveränderung	€ / ha LF	136	159	-10	95
9239	Bereinigte Eigenkapitalveränderung	€ / ha LF	123	95	-37	61
9238	Bereinigte Eigenkapitalveränderung	€ / AK	5.323	4.094	-1.580	2.613

III Erläuterungen

Methodische Hinweise

Auswertungsmethodik und Kennzahlenermittlung

Die betriebswirtschaftlichen Buchführungsabschlüsse (BMEL-Jahresabschlüsse) der Test- und Auflagenbetriebe bilden die Grundlage für die Darstellung der Buchführungsergebnisse der sächsischen Landwirtschaftsbetriebe.

Auf Folgendes ist bei der Auswertungsmethodik und Kennzahlenbildung hinzuweisen:

■ Vorräte

Die Bilanzposition Vorräte beinhaltet auch das Feldinventar.

■ Feldinventar

Für die Bilanzierung des Feldinventars besteht ein Wahlrecht. Bei den Betrieben, die das Feldinventar nicht bilanziert haben, wurde zum Zwecke einer einheitlichen Auswertung das Feldinventar mit Durchschnittssätzen nachbilanziert. Die gleiche Vorgehensweise wird auch im Freistaat Thüringen angewendet. Die anderen Bundesländer und das BMEL nehmen keine Nachbilanzierung vor. Dies sollte bei Vergleichen zwischen einzelnen Länderauswertungen beachtet werden, da dadurch Unterschiede beim Eigenkapital sowie bei daraus abgeleiteten Kennzahlen auftreten.

■ Zulagen und Zuschüsse

Die Zulagen und Zuschüsse werden gesondert ausgewiesen.

■ Bestandsveränderungen, Privatanteile und Naturalentnahmen

Die Bestandsveränderungen sowie zum Teil Privatanteile und Naturalentnahmen werden meist nicht in den Einzelpositionen saldiert, so dass dort weitestgehend nur noch die Erträge aus den Markterlösen dargestellt werden. Die Bestandsveränderungen sind als Summe separat aufgeführt.

■ Betriebsversicherungen

Die Betriebsversicherungen beinhalten auch die Hagel-, Fahrzeug- und Tierversicherungen sowie die betriebliche Unfallversicherung.

■ Juristische Personen

Für die Juristischen Personen gibt es spezielle Kennzahlen, wie Anteile an verbundenen Unternehmen, Sonderverlustkonto, Geschäftsguthaben, bilanziell entlastetes Eigenkapital usw.

■ Handelsrechtliche Gliederung

Die Gliederung der Bilanz- sowie der GuV-Kennzahlen erfolgt nach der handelsrechtlichen Gliederung.

■ Eigenkapitalrentabilität

Bei der Berechnung der Eigenkapitalrentabilität wird im Zähler der Pachtansatz für die Eigentumsfläche und im Nenner der Wert der Eigentumsfläche ausgeklammert, da für den Boden eine separate Verzinsung berechnet werden sollte.

Bei den Natürlichen Personen wird eine Umrechnung von Bruttoverbuchern auf Nettoverbucher vorgenommen. Das heißt, dass alle Kennzahlen ohne Umsatzsteuer errechnet wurden. Auch die in dieser Broschüre dargestellten Vorjahreswerte wurden generell ohne Umsatzsteuer ermittelt.

Gruppierung

Die Schichtung der Gruppen erfolgte nach:

■ Rechtsformen

■ Wirtschaftlicher Betriebsgröße

■ Betriebsformen (Ackerbau, Futterbau, Verbund etc.)

■ Betriebstypen (zum Beispiel spezialisierter Getreidebaubetrieb)

■ Landwirtschaftlich genutzter Fläche (LF-Gruppen)

■ Bestandsgröße an Milchkühen

■ Erfolg (oberstes und unterstes Viertel nach Benchmarkingpunkten)

methodische Erläuterungen dazu unter: <http://www.landwirtschaft.sachsen.de/landwirtschaft/3360.htm>

■ Wirtschaftsgebieten

Bei der Analyse der Juristischen Personen ist Folgendes zu beachten:

- Die GmbH & Co. KG werden grundsätzlich mit zu den Juristischen Personen gezählt, da deren Strukturen den von GmbH und eG sehr ähneln.
- Der Jahresüberschuss der Juristischen Personen ist mit dem Gewinn der Natürlichen Personen nicht vergleichbar, da bei den Juristischen Personen alle betrieblichen Arbeitskräfte bereits über den Lohnaufwand entlohnt sind, die Entlohnung der Familienarbeitskräfte der Natürlichen Personen demgegenüber aus dem Gewinn noch erfolgt. Ein besserer Vergleichsmaßstab zwischen verschiedenen Rechtsformen sind die Kennzahlen „Gewinn plus Personalaufwand je Arbeitskraft“ bzw. „Ordentliches Ergebnis plus Personalaufwand je Arbeitskraft“.

Struktur der analysierten Betriebe

In der vorliegenden Broschüre wurden die Abschlüsse von 533 Betrieben der Landwirtschaft (darunter 238 Einzelunternehmen im Haupterwerb, 73 Personengesellschaften und 214 Juristischen Personen) sowie von 27 Betrieben des Gartenbaus ausgewertet. Darunter sind 390 (218 Einzelunternehmen, 48 Personengesellschaften und 124 Juristischen Personen) in das Testbetriebsnetz des Bundesministeriums für Ernährung und Landwirtschaft eingeflossen.

Bezogen auf die Anzahl der Landwirtschaftsbetriebe, die im Jahr 2015 einen Antrag auf Agrarförderung gestellt haben, sind somit insgesamt 14 % der Einzelunternehmen im Haupterwerb, 18 % der Personengesellschaften und 34 % der Juristischen Personen Sachsens analysiert worden.

Bei den Juristischen Personen ist zu berücksichtigen, dass auf Grund der Wahlmöglichkeit des Bilanzzeitraumes 30 % der Jahresabschlüsse auf dem Wirtschaftsjahr 2015/2016 und 70 % auf dem Kalenderjahr 2015 beruhen.

Die ausgewerteten Test- und Auflagenbetriebe spiegeln auch weitestgehend die Flächenanteile der drei Wirtschaftsgebiete Sachsens wider.

Für alle analysierten Betriebe gilt, dass offensichtlich eine positive Auslese vorliegt, da viele Betriebe mit niedrigem Einkommen gar nicht in der Lage waren, einen BMEL-Jahresabschluss zu erstellen. Das bedeutet, die Gruppenschneidungen spiegeln ein relativ hohes Niveau der Landwirtschaft wider, das über dem eigentlichen Landesdurchschnitt liegt.

Erläuterung der EU-Betriebssystematik

Zur Klassifizierung der Betriebe wird die Betriebssystematik der EU angewendet. Dabei werden die Betriebe über den Standardoutput einer bestimmten Betriebsform und einem Betriebstyp zugeordnet. Die Inhalte dieser Kategorien sind auf den Seiten 272 und 273 dargestellt. Überschreitet der Anteil des Standardoutputs einzelner Produktionsverfahren (z.B. Milchproduktion) am Standardoutput des Betriebes insgesamt einen bestimmten Schwellenwert, so wird der betreffende Betrieb der entsprechenden Gruppe spezialisierter Betriebe (z. B. spezialisierter Milchviehbetriebe) zugeordnet. Der Schwellenwert liegt in den meisten Fällen bei 2/3.

Die Methode der EU-Betriebssystematik wurde mit dem Wirtschaftsjahr 2010/11 geändert. Während bis dahin der Standarddeckungsbeitrag verwendet wurde, wird nun der Standardoutput verwendet. Der Standardoutput (SO) beschreibt die Marktleistung des Betriebes. Die Kalkulation der pflanzen- und tierartenspezifischen SO obliegt dem Kuratorium für Technik und Bauwesen in der Landwirtschaft (KTBL). Die Ermittlung der SO-Werte durch KTBL erfolgt durch die Multiplikation der erzeugten Menge mit dem zugehörigen Ab-Hof-Preis, wobei die Mehrwertsteuer, produktspezifische Steuern und Direktzahlungen nicht berücksichtigt werden. Für den Einzelbetrieb werden die einzelnen SO-Werte mit der Flächeneinheit einer Pflanzenart bzw. der Stückzahl Vieh einer Tierart (bei Geflügel je 100 Stück) multipliziert und zum Gesamtstandardoutput des Betriebes summiert. Die Gruppenbezeichnungen wurden beibehalten.

Die wirtschaftliche Betriebsgröße wird über Euro dargestellt. Diese Kennzahl wird gleichzeitig für die sozio-ökonomische Gliederung (Haupt- und Nebenerwerb) der Betriebe verwendet. Ein Haupterwerbsbetrieb ist dabei mindestens 50.000 Euro Standardoutput groß oder weist mindestens 1 Arbeitskraft aus.

Erfolgsgrößen der Unternehmensrentabilität

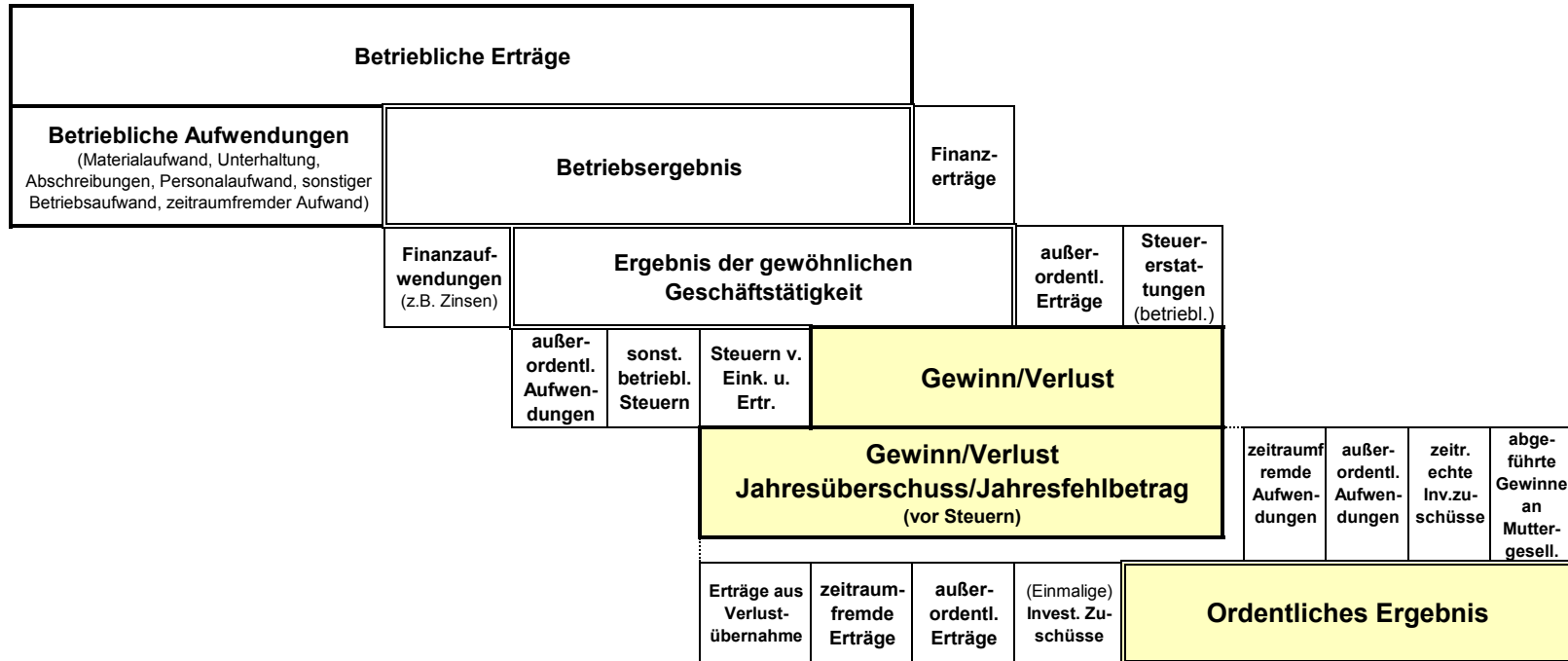

Gewinn		
Lohnansatz (für nichtentlohnte AK)	Zinsertrag gesamtes Eigenkapital	
Zinsansatz¹⁾ und Pachtansatz²⁾	Arbeitsertag nichtentlohnte Arbeitskräfte	
Zinsansatz¹⁾ und Pachtansatz²⁾	Lohnansatz (für nichtentlohnte AK)	Unternehmergewinn

$$\frac{\text{Ordentliches Ergebnis} - \text{Lohnansatz (für nichtentl. AK)} - \text{Pachtansatz}^2)}{\text{Eigenkapital (nach Abzug des Bodens)}} = \text{Eigenkapital-
rentabilität (o. Boden)}$$

$$\frac{\text{Ordentliches Ergebnis} + \text{Zinsaufwand} - \text{Lohnansatz (für nichtentl. AK)}}{\text{Bilanzvermögen}} = \text{Gesamtkapital-
rentabilität}$$

1) Zinsansatz für durchschnittlich gebundenes Eigenkapital ohne Boden

2) Pachtansatz für Eigentumsflächen

Übersicht zur EU-Betriebssystematik

Betriebsform	Betriebstyp		Einzelausrichtung		
	Bezeichnung	Abkürzung	EU-Code	Bezeichnung Einzelausrichtung	Anteil der einzelnen Produktionszweige am Standardoutput des Betriebes insgesamt
1 Ackerbau	Getreidebaubetriebe	A-GETR	151	Spezialisierte Getreide-, Ölsaaten- und Eiweißpflanzenanbaubetriebe	Getreide, Ölsaaten, Eiweißpflanzen > 2/3
	Hackfruchtbetriebe	A-HACK	161	Spezialisierte Hackfruchtbetriebe	Hackfrüchte > 2/3
			162	Getreide- und Hackfruchtverbundbetriebe	Getreide, Ölsaaten, Eiweißpflanzen > 1/3; Hackfrüchte > 1/3
	Ackerbau - Gemischt - Betriebe	A-SO	163	Spezialisierte Feldgemüsebetriebe	Gemüse / Erdbeeren im Feldanbau > 2/3
			164	Spezialisierte Tabakbetriebe	Tabak > 2/3
166			Ackerbaugemischtbetriebe	Ackerbau > 2/3; Betriebe ohne besonderen Schwerpunkt	
2 Gartenbau	Gemüsebaubetriebe	G-GEM	221	Spezialisierte Freiland-Gemüse-Gartenbaubetriebe	Gemüse / Erdbeeren im Freiland > 2/3
			211	Spezialisierte Unterglas-Gemüse-Gartenbaubetriebe	Gemüse / Erdbeeren unter Glas > 2/3
	Blumen- und Zierpflanzenbaubetriebe	G-ZIER	222	Spezialisierte Freiland-Blumen- und Zierpflanzenbetriebe	Blumen / Zierpflanzen im Freiland > 2/3
			212	Spezialisierte Unterglas-Blumen- und Zierpflanzenbetriebe	Blumen / Zierpflanzen unter Glas > 2/3
	Sonstige Gartenbaubetriebe	G-SO	223	Allgemeine Freiland Gartenbaubetriebe	Gemüse / Erdbeeren als Gartenbaukultur und Blumen / Zierpflanzen im Freiland > 2/3
			213	Allgemeine Unterglas-Gartenbaubetriebe	Gemüse / Erdbeeren als Gartenbaukultur und Blumen / Zierpflanzen unter Glas > 2/3
			231	Spezialisierte Pilzzuchtbetriebe	Pilze > 2/3
			233	Gartenbaugemischtbetriebe	Gartenbau > 2/3; Betriebe ohne besonderen Schwerpunkt
Baumschulbetriebe	G-BS	232	Reb- und Baumschulen	Reb- und Baumschulen > 2/3	
3 Dauerkulturbetriebe	Weinbaubetriebe	D-WB	351	Spezialisierte Rebanlagenbetriebe	Rebanlagen > 2/3,
	Obstbaubetriebe	D-OB	361	Spezialisierte Obstbetriebe	Obst- und Beerenobstanlagen > 2/3
	Dauerkulturgemischt-	D-SO	380	Dauerkulturgemischtbetriebe	Reb- und Obstanlagen (außer Reb- und Baumschulen 1)) > 2/3; Betriebe ohne besonderen Schwerpunkt
4 Futterbaubetriebe (ohne Schäfer)	Milchviehbetriebe	F-MI	450	Spezialisierte Milchbetriebe	Milchkühe > 3/4
	Sonstige Futterbaubetriebe	F-SO	460	Spezialisierte Rinderaufzuchtbetriebe	Alle Rinder > 2/3; Milchkühe < 1/10 und sonstige Kühe > 1/3
			470	Rindviehbetriebe-Milcherzeugung mit Aufzucht und Mast	Alle Rinder > 2/3; Milchkühe > 1/4; außer den Milchviehbetrieben
			482	Schaf- und Rindviehverbundbetriebe	Alle Rinder > 1/3, Schafe > 1/3
			483	Spezialisierte Ziegenbetriebe	Ziegen > 1/3
			484	Verschiedene Weideviehbetriebe	Grünland und Weidevieh > 2/3; Rinder < 2/3; Betriebe ohne besonderen Schwerpunkt
4.1 Schafbetriebe	Spezialisierte Schafbetriebe	F-SCHA	481	Spezialisierte Schafbetriebe	Schafe > 2/3

Betriebsform	Betriebstyp		Einzelausrichtung		
	Bezeichnung	Abkürzung	EU-Code	Bezeichnung Einzelausrichtung	Anteil der einzelnen Produktionszweige am Standardoutput des Betriebes insgesamt
5 Veredlungsbetriebe	Schweinebetriebe	V-SW	511	Spezialisierte Schweineaufzuchtbetriebe	Zuchtsauen > 2/3
			512	Spezialisierte Schweinemastbetriebe	Andere Schweine > 2/3
			513	Schweineaufzucht und - Mastverbundbetriebe	Schweine > 2/3; Betriebe ohne besonderen Schwerpunkt
	Sonstige Veredlungsbetriebe	V-SO	521	Spezialisierte Legehennenbetriebe	Legehennen > 2/3
			522	Spezialisierte Geflügelmastbetriebe	Masthähnchen und -hühnchen und sonstiges Geflügel > 2/3
			523	Legehennen- und Geflügelmastverbundbetriebe	Geflügel > 2/3; Betriebe ohne besonderen Schwerpunkt
			530	Veredlungsbetriebe mit verschiedenen Verbunderzeugnissen	Veredlung, d.h. Schweine und Geflügel und Mutterkaninchen > 2/3; Betriebe ohne besonderen Schwerpunkt
6 Verbundbetriebe	Pflanzenbauverbundbetriebe	VB-PFL	611	Kombinierte Gartenbau-Dauerkulturverbundbetriebe	Gartenbau > 1/3 und Dauerkulturen > 1/3
			612	Acker- und Gartenbauverbundbetriebe	Ackerbau > 1/3 und Gartenbau > 1/3
			613	Acker- und Rebanlagenverbundbetriebe	Ackerbau > 1/3 und Rebanlagen > 1/3
			614	Ackerbau- und Dauerkulturverbundbetriebe	Ackerbau > 1/3 und Dauerkulturen > 1/3 und Rebanlagen < 1/3
			615	Pflanzenbauverbundbetriebe mit Betonung Ackerbau	Ackerbau > 1/3; keine sonstige Produktionsrichtung > 1/3
			616	Pflanzenbauverbundbetriebe mit Betonung Gartenbau/Dauerkulturen	1/3 < Gartenbau oder Dauerkulturen < 2/3; keine sonstige Produktionsrichtung > 1/3
	Milchviehverbundbetriebe	VB-MI	731	Viehhaltungsverbundbetriebe-Teilausrichtung Milcherzeugung	Grünland und Weidevieh < 2/3; Rinder für die Milcherzeugung > 1/3; Milchkühe > 2/3 der Rinder für die Milcherzeugung; keine sonstige Produktionsrichtung > 1/3
			831	Ackerbau-Milchviehverbundbetriebe	Ackerbau > 1/3; Rinder für die Milcherzeugung > 1/3; Milchkühe > 2/3 der Rinder für die Milcherzeugung; Rinder für die Milcherzeugung < Ackerbau
			832	Milchvieh-Ackerbauverbundbetriebe	Rinder für die Milcherzeugung > 1/3; Ackerbau > 1/3; Milchkühe > 2/3 der Rinder für die Milcherzeugung; Rinder für Milcherzeugung > Ackerbau
	Veredlungsverbundbetriebe	VB-V	742	Viehhaltungsverbundbetriebe: Veredlung und Weidevieh	Entweder [Grünland und Weidevieh > 1/3; Veredlung > 1/3; Rinder für die Milcherzeugung < 1/3] oder [Rinder für die Milcherzeugung > 1/3; Veredlung > 1/3; Milchkühe < 2/3 der Rinder für die Milcherzeugung]
			841	Viehhaltungsverbundbetriebe: Veredlung und Ackerbau	Ackerbau > 1/3; Veredlung > 1/3
	Sonstige Verbundbetriebe	VB-SO	732	Viehhaltungsverbundbetriebe-Teilausrichtung Weidevieh, andere als Milchvieh	Grünland und Weidevieh > 1/3, aber < 2/3; Rinder für die Milcherzeugung < 1/3; keine sonstige Tätigkeit > 1/3
			741	Viehhaltungsverbundbetriebe: Veredlung und Milchvieh	Rinderhaltung für die Milcherzeugung > 1/3; Veredlung > 1/3, Milchkühe > 2/3 der Rinder für die Milcherzeugung
			833	Verbundbetriebe Ackerbau mit Weidevieh (andere als Milchvieh)	Ackerbau > 1/3; Grünland und Weidevieh > 1/3; Rinder für die Milcherzeugung < 1/3; Milchkühe < 2/3 der Rinder für die Milcherzeugung; Ackerbau > Weidevieh
			834	Verbundbetriebe Weidevieh (andere als Milchvieh) mit Ackerbau	Grünland und Weidevieh > 1/3; Rinder für die Milcherzeugung < 1/3; Milchkühe < 2/3 der Rinder für die Milcherzeugung; Ackerbau > 1/3; Grünland und Weidevieh > Ackerbau
			842	Dauerkulturen-Weideviehverbundbetriebe	Dauerkulturen > 1/3; Grünland und Weidevieh > 1/3
			844	Pflanzenbau-Viehhaltungsgemischtbetriebe	alle Betriebe, die keiner anderen Betriebsgruppe zugeordnet wurden, aber klassifizierbar sind

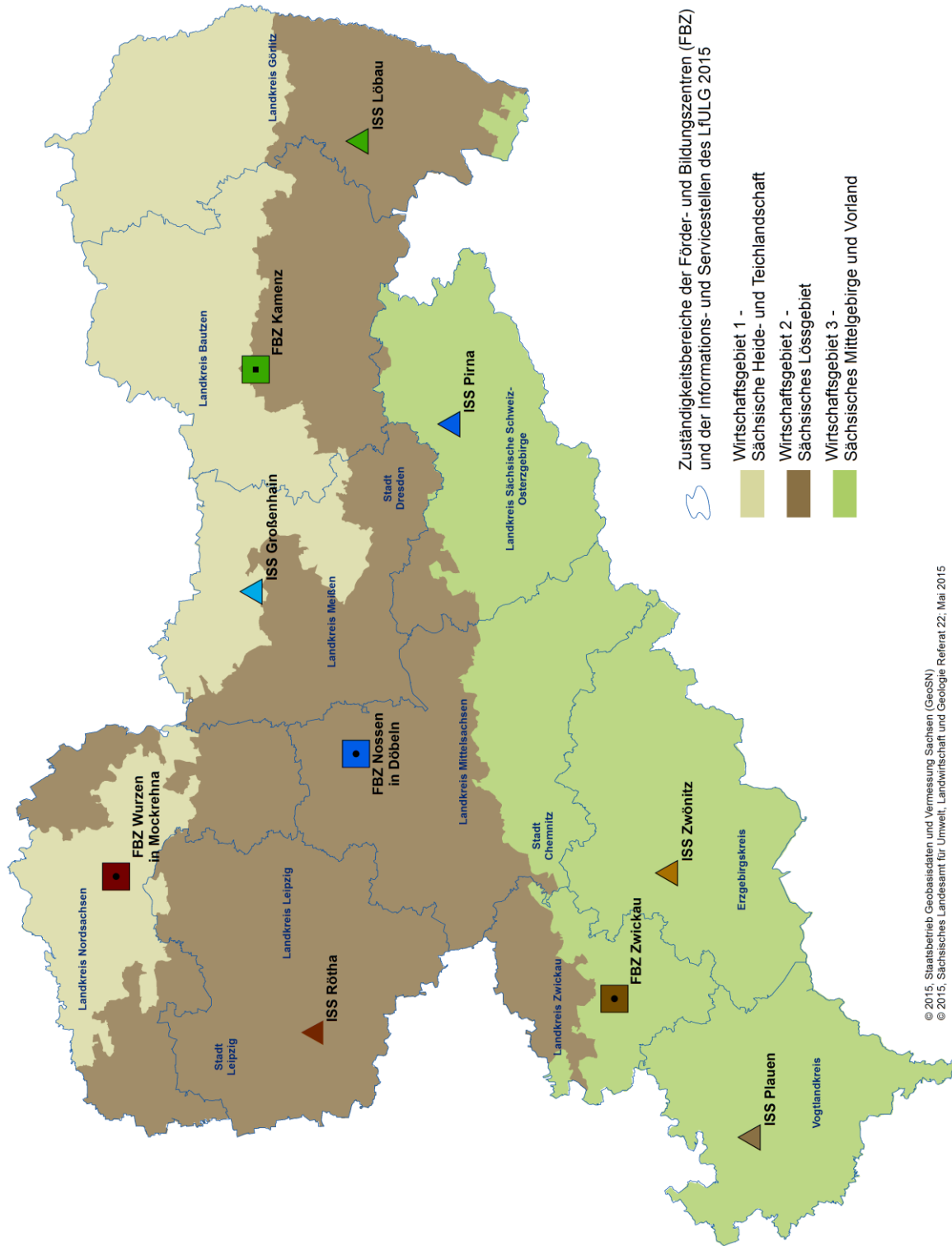

© 2015, Staatsbetrieb Geobasisdaten und Vermessung Sachsen (GeoSN)
 © 2015, Sächsisches Landesamt für Umwelt, Landwirtschaft und Geologie Referat 22, Mai 2015

LANDWIRTSCHAFT / GARTENBAU

- 0111 bis 0880** Die Kennzahlen für die Auswertung der Gartenbaubetriebe sind analog der Landwirtschaft aufgebaut. Die meisten Kennzahlen beziehen sich jedoch auf die Grundfläche Gartenbau (GG; Kennzahl 1010), so dass eine andere Nummerierung vorgenommen wurde.
- 1006** **Wirtschaftliche Betriebsgröße in €/ha LF**
Die Berechnung der wirtschaftlichen Betriebsgröße erfolgt über die Ermittlung des Standardoutputs des Betriebes insgesamt geteilt durch die landwirtschaftliche Nutzfläche (LF) des Betriebes. Der Standardoutput (SO) beschreibt die Marktleistung des Betriebes. Die Kalkulation der pflanzen- und tierartenspezifischen SO obliegt dem Kuratorium für Technik und Bauwesen in der Landwirtschaft (KTBL). Die Ermittlung der SO-Werte durch KTBL erfolgt durch die Multiplikation der erzeugten Menge mit dem zugehörigen Ab-Hof-Preis, wobei die Mehrwertsteuer, produktspezifische Steuern und Direktzahlungen nicht berücksichtigt werden. Für den Einzelbetrieb werden die einzelnen SO-Werte mit der Flächeneinheit einer Pflanzenart bzw. der Stückzahl Vieh einer Tierart (bei Geflügel je 100 Stück) multipliziert und zum Gesamtstandardoutput des Betriebes summiert.
- 1010** **Grundfläche Gartenbau (GG) in ha GG/Betrieb**
Summe aus bewirtschafteter Obstfläche, Baumschulfläche, sonstiger Freilandfläche sowie unbeheizbarer und beheizbarer Gewächshausfläche am Ende des Wirtschaftsjahres.
- 1030** **Landwirtschaftlich genutzte Fläche (LF) in ha/Betrieb**
Summe aus landwirtschaftlicher Ackerfläche, Dauergrünland, landwirtschaftlicher Dauerkulturfläche, Grundfläche Gartengewächse, weinbaulich genutzter Fläche sowie sonstiger landwirtschaftlicher Fläche am **Ende** des Wirtschaftsjahres.
- 1033** **dar. zugepachtete LF (Netto) in ha/Betrieb**
Entgeltlich und unentgeltlich zugepachtete Fläche abzüglich der entgeltlich und unentgeltlich verpachteten landwirtschaftlich genutzten Fläche am **Ende** des Wirtschaftsjahres.
- 1056** **Ertragsmesszahl in EMZ/a**
Durchschnittliche Bodenwertzahl der bewirtschafteten LF, angegeben in Ertragsmesszahl (EMZ) je Ar (a).
- 1110** **Arbeitskräfte insgesamt in AK/Betrieb**
Ständige und nichtständige im Betrieb eingesetzte Fremd-Arbeitskräfte sowie nichtentlohnte und auch entlohnte Familien-Arbeitskräfte. Die Umrechnung auf die Arbeitskraft-Einheit (AK) erfolgte früher aufgrund der jährlich geleisteten Arbeitstage bzw. Arbeitsstunden. Dabei wurden maximal 280 Arbeitstage oder 2380 Arbeitsstunden für 1 AK unterstellt. Im novellierten BMEL-Abschluss entspricht 1 AK einer vollbeschäftigten Person zwischen 18 bis 65 Jahre alt, ohne Minderung der Erwerbsfähigkeit.
Gewertet werden grundsätzlich nur die für den Betrieb geleisteten Arbeitsstunden. Tätigkeiten im Haushalt sind vorher abzuziehen. Zusätzlich müssen Alter und Erwerbsfähigkeit berücksichtigt werden. Personen unter 18 Jahren gelten allgemein als 0,7 AK und über 65 Jahre als 0,3 AK. Bei nur teilweiser Erwerbsfähigkeit sind entsprechende prozentuale Abzüge vorzunehmen.
- 1113** **dar. Familienarbeitskräfte in FAK/Betrieb**
Nichtentlohnte und entlohnte Familienarbeitskräfte je Betrieb.
- 1114** **AK-Besatz in AK/100 ha LF**
Arbeitskräftebesatz: Anzahl der Arbeitskräfte insgesamt bezogen auf 100 ha LF.
- 1120** **Nicht entlohnte Arbeitskräfte in nAK/Betrieb**
Nichtentlohnte ständige und nichtständige Familienarbeitskräfte.
- 1130** **Lohnansatz für nichtentlohnte Arbeitskräfte in €/Betrieb**
Der Lohnansatz ist der kalkulatorische Lohn der nichtentlohten Arbeitskraft (landwirtschaftlicher Unternehmer und nicht entlohnte Familien-Arbeitskräfte). Ab dem Abrechnungszeitraum 2013/14 sind für Deutschland eine einheitliche Grundentlohnung des Betriebsleiters und eine neue Methode zur Berechnung des Betriebsleiterzuschlages maßgeblich.

Die Berechnung des Betriebsleiterzuschlages erfolgt auf der Grundlage der nachfolgenden vier Kennziffern:

1. Die landwirtschaftlich genutzte Fläche trägt mit einem Koeffizienten von 3,17 € je ha zur Erhöhung des BLZ bei.
2. Je Tausend Euro Bilanzvermögen steigt der BLZ um 0,93 Euro.
3. Je Tausend Euro Umsatzerlöse steigt der BLZ um 2,21 Euro.
4. Mit jeder im Betrieb beschäftigten Arbeitskraft verringert sich der BLZ um 227,00 Euro.

Grundlage des neuen Algorithmus für den Betriebsleiterzuschlag ist der Zusammenhang zwischen der Ist-Entlohnung der Betriebsleiter von Landwirtschaftsbetrieben Juristischer Personen und den aufgeführten betrieblichen Kenngrößen. Dieser ist mit Hilfe mathematisch/statistischer Methoden unter Nutzung der Buchführungsdaten aus 5 Abrechnungszeiträumen ermittelt worden.

Berechnung:

Lohnansatz Betriebsleiter = Grundlohn
31.787 € * AK Betriebsleiter

Betriebsleiterzuschlag (BLZ)
+ 3,17 € * ha LF
+ 0,93 € * Tsd. € Bilanzvermögen
+ 2,21 € * Tsd. € Umsatzerlöse
- 227,00 € * Arbeitskräfte

Nichtentlohnte Vollarbeitskraft 24.869 €/AK

Der Lohnansatz für den Bereich Gartenbau wird nach der bisherigen Methode ermittelt. Der kalkulatorische Lohn der nichtentlohten Arbeitskraft (in erster Linie der Familien-Arbeitskraft) wird in Anlehnung an die für fremde Arbeitskräfte im Gartenbau gezahlten Löhne einschließlich Arbeitgeberanteil zur Sozialversicherung auf der Basis der vom Bundesministerium für Ernährung und Landwirtschaft (BMEL) herausgegebenen Richtsätze jährlich neu berechnet. Für den Betriebsleiter wird ein Zuschlag für die leitende Tätigkeit vorgenommen. Für das Kalenderjahr 2015 bzw. das Wirtschaftsjahr 2015/2016 werden folgende Werte für Deutschland angesetzt:

Gartenbau

Grundlohn Betriebsleiter 40.957 €/AK
Betriebsleiterzuschlag 130 €/5 Tsd. € Umsatz
Nichtentlohnte Vollarbeitskraft 30.116 €/AK

Findet eine Entlohnung (auch teilweise) statt, dann vermindert sich der Lohnansatz um den ausgezahlten Betrag.

1150 Ackerfläche in % der LF

Anteil der landwirtschaftlichen Ackerfläche an der gesamten landwirtschaftlich genutzten Fläche (LF) zum Ende des Wirtschaftsjahres.

1151 Ackerfläche (Anfang des Jahres) in ha AF/Betrieb

Umfang der landwirtschaftlichen Ackerfläche zu **Beginn** des Wirtschaftsjahres.

1160 Dauergrünland in % der LF

Anteil Dauergrünlandfläche an der gesamten landwirtschaftlich genutzten Fläche (LF).

1210 bis 1284 Ackerflächenverhältnis in v. H. der AF

Prozentualer Anteil der Anbaufläche der wichtigsten Feldfrüchte an der gesamten Ackerfläche (AF).

1300 bis 1352 Viehbesatz in VE/100 ha LF

Errechnet für Vieh insgesamt sowie für die wichtigsten Tierarten und Tiergruppen als durchschnittlicher Jahresbestand wobei die Tiere auf Vieheinheiten und die Bezugsgröße 100ha LF umgerechnet sind. Für die Berechnung der Vieheinheiten wurde folgender Schlüssel in Anlehnung an den Schlüssel des Bewertungsgesetzes vom 1. Februar 1991 BGBl. I S. 231 verwendet.

Tierart	1 Tier =....	Vieheinheit (VE)
Pferde		
Pferde unter 3 Jahren		0,70
Pferde 3 Jahre alt und älter		1,10
Rindvieh		
Kälber und Jungvieh unter 1 Jahr		0,30
Jungvieh 1 bis 2 Jahre alt		0,70
Zuchtbullen		1,20
Zugochsen		1,20
Kühe, Färsen, Masttiere über 2 Jahre		1,00
Schafe		
Schafe unter 1 Jahr		0,05
Schafe 1 Jahr und älter		0,10
Ziegen		
Schweine		
Ferkel		0,12
Läufer, Mastschweine, Jungsauen		0,30
Zuchtschweine		0,33
Geflügel		
Legehennen		0,02
Küken und Junghennen		0,004
Jungmasthühner		0,01
Mastenten, -puten, -gänse		0,015
Zuchtenten, -puten, -gänse und sonst. Geflügel		0,04
Damtiere		
Damkälber unter 1 Jahr		0,1
Damtiere 1 bis 2 Jahre		0,2
Damtiere über 2 Jahre		0,3

**Kenn-
zahl****Begriffsdefinition
Beschreibung**

- 1391 Rauhfutterverzehr in GV/Betrieb**
Errechnet für die Tierarten Pferde, Rinder, Schafe, Damtiere und Ziegen unter Verwendung des Vieheinheitenschlüssels und bezogen auf den Betrieb insgesamt.
- 1411 Getreide (ohne Körnermais) in dt/ha**
Ø Getreideertrag in dt/ha Anbaufläche (Weizen, Dinkel, Hartweizen, Roggen, Wintergerste, Sommergerste, Hafer, Sommer- und Wintermenggetreide, Triticale und sonstiges Getreide).
- 1420 dar. Weizen in dt/ha**
Ø Weizenertrag in dt/ha Anbaufläche (Winter- und Sommerweizen, Dinkel und Hartweizen).
- 1426 dar. Wintergerste in dt/ha**
Ø Wintergersteertrag in dt/ha Anbaufläche
- 1427 dar. Sommergerste in dt/ha**
Ø Sommergersteertrag in dt/ha Anbaufläche
- 1433 dar. Roggen in dt/ha**
Ø Roggenertrag in dt/ha Anbaufläche
- 1434 dar. Triticale in dt/ha**
Ø Triticaleertrag in dt/ha Anbaufläche
- 1465 Raps in dt/ha**
Ø Rapsenertrag (Winterraps, Sommerraps, Rübsen) in dt/ha Anbaufläche
- 1472 Kartoffeln in dt/ha**
Ø Kartoffelertrag in dt/ha Anbaufläche
- 1473 Zuckerrüben in dt/ha**
Ø Zuckerrübenertrag in dt/ha Anbaufläche
- 1511 Getreideerlös insgesamt (netto; ohne Körnermais) in €/dt**
Ø Erzeugerpreis für Getreide insgesamt in €/dt (Winter- und Sommerweizen, Hartweizen, Roggen, Winter- und Sommergerste, Hafer, Winter- und Sommermenggetreide, Triticale und sonstiges Getreide)
- 1520 Weizenerlös (netto) in €/dt**
Erzeugerpreis für Weizen (Winter- und Sommerweizen, Dinkel und Hartweizen) in €/dt
- 1526 Wintergersteerlös (netto) in €/dt**
Erzeugerpreis für Wintergerste in €/dt
- 1527 Sommergersteerlös (netto) in €/dt**
Erzeugerpreis für Sommergerste in €/dt
- 1533 Roggenerlös (netto) in €/dt**
Erzeugerpreis für Roggen in €/dt
- 1534 Triticaleerlös (netto) in €/dt**
Erzeugerpreis für Triticale in €/dt
- 1565 Rapslerlös (netto) in €/dt**
Ø Erzeugerpreis für Raps in €/dt (Winterraps, Sommerraps, Rübsen)
- 1572 Kartoffelerlös (netto) in €/dt**
Erzeugerpreis für Kartoffeln in €/dt
- 1573 Zuckerrübenerlös (netto) in €/dt**
Erzeugerpreis für Zuckerrüben in €/dt
- 1612 Lebend geborene Ferkel/Sau**
Insgesamt lebend geborene Ferkel in Beziehung gesetzt zu dem durchschnittlichen Zuchtsauenbestand.
- 1631 Milchleistung (bei 4% Fett) in kg/Kuh**
Ermolkene Milch bezogen auf den Durchschnittsbestand an Milchkühen (umgerechnet auf einen Fettgehalt von 4%).
- 1632 Milchleistung (nat. Fettgehalt) in kg/Kuh**
Ermolkene Milch bezogen auf den Durchschnittsbestand an Milchkühen (bezogen auf den natürlichen Fettgehalt).
- 1731 Milcherlös (netto bei 4% Fett) in €/dt**
Erzeugerpreis ohne Umsatzsteuer für Kuhmilch in € / dt (umgerechnet auf einen Fettgehalt von 4%).
- 1732 Milcherlös (netto nat. Fettgehalt) in €/dt**
Erzeugerpreis ohne Umsatzsteuer für Kuhmilch in €/dt (bezogen auf den natürlichen Fettgehalt).

**Kenn-
zahl****Begriffsdefinition
Beschreibung**

- 2000 Summe Aktiva (Bilanzvermögen) in €/ Betrieb bzw. in €/ha LF**
Enthält das Anlage-, Vieh- und Umlaufvermögen, eine evtl. vorgenommene Rechnungsabgrenzung (z.B. Vorauszahlungen) sowie das Sonderverlustkonto.
- 2100 Sachanlagen gesamt in €/ha LF**
Grundstücke, Bauten, techn. Anlagen und Maschinen, andere Anlagen, Betriebs- und Geschäftsausstattung, stehendes Holz, Dauerkulturen, geleistete Anzahlungen und Anlagen im Bau.
- 2111 dar. Boden in €/ha LF**
Werte aller katastermäßig erfassten Flurstücke im Eigentum des Unternehmens. Bewertung (s. Heft 88, HLBS): Vor dem 01.07.1970 angeschaffter Grund und Boden (§ 55 Abs. 1 EStG) ist entsprechend der steuerlichen Werte zu bewerten (z.B. EMZ/ha x 8). Nach dem 01.07.1970 angeschaffter Grund und Boden (sonstiger Boden) wird mit den tatsächlichen Anschaffungskosten incl. Neben- sowie Erschließungskosten angesetzt.
- 2115 dar. Gebäude, bauliche Anlagen in €/ha LF**
Gesamtwert der Wohngebäude, der Wirtschaftsgebäude, baulichen Anlagen, Biogasanlagen und Gewächshäuser (Gebäude).
Bewertung:
Vor dem 1.7.90 hergestellte Gebäude sind mit den Werten der EURO-Eröffnungsbilanz angesetzt, vermehrt um die Zugänge aus nachträglichen Herstellungskosten, vermindert um die Abschreibungen bis zum Zeitpunkt der Bilanzzerstellung. Nach dem 1.7.90 hergestellte Gebäude sind mit Anschaffungs- bzw. Herstellungskosten, vermindert um die steuerlich zulässigen Abschreibungen anzusetzen.
- 2120 dar. technische Anlagen und Maschinen in €/ha LF**
Unmittelbar der Produktion dienendes Vermögen, soweit dieses keine Grundstücke und Bauten sind.
- 2130 dar. andere Anlagen insgesamt in €/ha LF**
Nicht unmittelbar der Produktion dienendes, fertig gestelltes Sachanlagevermögen, insbesondere Vermögensgegenstände, die der Verwaltung, der Lagerung, der Beschaffung oder dem Absatz dienen (z.B. Werkstatt-, Verkaufsraum- und Büroeinrichtung etc.).
- 2160 dar. Anlagen im Bau und geleistete Anzahlungen in €/ha LF**
Alle aktivierungspflichtigen Aufwendungen für noch nicht fertig gestellte Anlagen sowie Anzahlungen auf bis zum Bilanzstichtag noch nicht gelieferte bzw. erstellte Sachanlagen.
- 2200 Finanzanlagen in €/ha LF**
Kapitalanteilsrechte an anderen Unternehmen, Ausleihungen und festverzinsliche Wertpapiere.
- 2211 dar. Anteile an verbundenen Unternehmen in €/ha LF**
Kapitalanteile an verbundenen Unternehmen im Rahmen einer Tochter-Mutter-Verbindung.
- 2213 dar. Beteiligungen in €/ha LF**
Kapitalanteile an fremden Unternehmen.
- 2300 Tiervermögen in €/ha LF**
Wert des gesamten Tiervermögens entsprechend den steuerlichen Bewertungsansätzen bzw. den zusätzlichen KTBL-Werten für besonders wertvolle Tiere.
- 2320 dar. Rinder in €/ha LF**
Wert des Tiervermögens an Rindern entsprechend den steuerlichen Bewertungsansätzen bzw. den zusätzlichen KTBL-Werten für besonders wertvolle Tiere.
- 2330 dar. Schweine in €/ha LF**
Wert des Tiervermögens an Schweinen entsprechend den steuerlichen Bewertungsansätzen bzw. den zusätzlichen KTBL-Werten für besonders wertvolle Tiere.
- 2400 Umlaufvermögen (ohne Tiere) in €/ha LF**
Gesamtwert der Vorräte (Kennzahl 2410) und des Finanzumlaufvermögens (Kennzahl 2420) am Bewertungsstichtag.
- 2410 dav. Vorräte in €/ha LF**
Gesamtwert der Vorräte (Roh-, Hilfs- und Betriebsstoffe, Feldinventar, fertige und unfertige Erzeugnisse, zugekaufte Waren sowie geleistete Anzahlungen).
- 2412 dar. Feldinventar in €/ha LF**
Aufwand für die Bestellung und Pflege landwirtschaftlicher und gartenbaulicher Kulturen, die bis zum Bilanzstichtag angefallen sind. Zum Feldinventar gehören die einjährigen und mehrjährigen Kulturen, die einen einmaligen Ertrag liefern (z.B. Baumschulanlagen).
Die Bewertung von Feldinventar muss steuerlich nicht unbedingt erfolgen. Wurde eine Bewertung vom Unternehmen nicht durchgeführt, erfolgt für den Zweck einer einheitlichen und vergleichbaren Auswertung eine programminterne Nachbewertung der einzelnen Fruchtarten mit Standardherstellungskosten.
- 2420 dav. Finanzumlaufvermögen in €/ha LF**
Forderungen gegenüber Geschäftspartnern, Guthaben auf laufenden Konten aller Geldinstitute plus Bargeld sowie Wertpapiere zum Ende des Geschäftsjahres (Schlussbilanz).

Kennzahl	Begriffsdefinition Beschreibung
2431	dar. Forderungen aus Lieferungen und Leistungen in €/ha LF Forderungen aus der Haupttätigkeit des landwirtschaftlichen Unternehmens. Sie stammen aus Geschäften, die als Umsatzerlöse in der Gewinn- und Verlustrechnung auszuweisen sind.
2450	dar. Bank, Kasse in €/ha LF Guthaben auf laufenden Konten aller Geldinstitute plus Kassenbestände.
2800	Veränderung Tiervermögen in €/ha LF Erhöhung und Verminderung des Tiervermögens insgesamt gegenüber dem Vorjahr laut Bilanz. In den Veränderungen sind die Abschreibungen auf Tiere mit enthalten.
2920	Veränderung des Finanzumlaufvermögens in €/ha LF Finanzumlaufvermögen (Kennzahl 2420) Ende des Geschäftsjahres minus Anfang des Geschäftsjahres.
3140	Sonderposten mit Rücklageanteil in €/ha LF Der Sonderposten mit Rücklageanteil umfasst noch nicht versteuertes Eigenkapital, das nach Abzug der Steuern Eigenkapital darstellt. Er wird nach ertragssteuerlichen Vorschriften gebildet und enthält den Unterschiedsbetrag aus betriebswirtschaftlicher und niedrigerer steuerlicher Bewertung. Da der Sonderposten ein Mischposten aus Eigen- und Fremdkapital ist, wird er für weitere Berechnungen jeweils zur Hälfte dem Eigen- und Fremdkapital zugerechnet.
3210	Entnahmen für Lebenshaltung in €/Betrieb Alle Entnahmen für den Lebensunterhalt der Unternehmerfamilie und für private Anschaffungen. Beispiele: Barentnahmen, Bildungsaufwendungen, Feiern, Geschenke, Kleidung, Lebensmittel u.a.
3395	Nettoentnahmen in €/nAK Saldo aus Entnahmen insgesamt und Einlagen insgesamt je nichtentlohnter Arbeitskraft im Unternehmen.
3400	Rückstellungen in €/ha LF Summe der Rückstellungen für Pensionen, der Steuerrückstellungen und der Rückstellungen, die für ungewisse Verbindlichkeiten, für drohende Verluste aus schwebenden Geschäften sowie für im Geschäftsjahr unterlassene Aufwendungen für Instandhaltung und Abraumbeseitigung gebildet wurden.
3500	Verbindlichkeiten in €/ha LF Die Verbindlichkeiten werden nach der Art der Verbindlichkeit gegliedert in Verbindlichkeiten gegenüber Kreditinstituten, Verbindlichkeiten aus Lieferungen und Leistungen sowie Verbindlichkeiten gegenüber verbundenen Unternehmen. Zur Verbesserung der Einsicht in die Finanzlage können sie auch nach der Fristigkeit aufgegliedert werden.
3510	dar. gegenüber Kreditinstituten in €/ha LF In der Landwirtschaft werden Verbindlichkeiten gegenüber Kreditinstituten bei Einzelunternehmen, Personengesellschaften und juristischen Personen nach der Gesamtlaufzeit in kurzfristig (Laufzeit bis 1 Jahr), mittelfristig (Laufzeit 1-5 Jahre) und langfristig (Laufzeit über 5 Jahre) unterschieden.
3521	dar. aus Lieferungen und Leistungen in €/ha LF Verpflichtungen aus Kauf-, Liefer-, Werk-, Dienstleistungs-, Miet-, Pacht- und ähnlichen Verträgen, bei denen die Zahlung für von dem Dritten bereits erfüllten Geschäften noch von dem bilanzierenden Unternehmen zu erbringen ist.
3600	dar. Geschäftsguthaben, gezeichnetes Kapital in €/ha LF Teil des Eigenkapitals, der von Gesellschaftern juristischer Personen gezeichnet wurde.
3771	dar. bilanziell entlastetes Eigenkapital in €/ha LF Nichtentschuldete Altkredite, die bilanziell entlastet wurden und dadurch Bestandteil des Eigenkapitals sind. Der gesamte bilanziell entlastete Betrag ist entsprechend der Rangrücktrittsvereinbarung ratenweise an die Banken zurückzuzahlen.
3822	Veränderung der Sonderabschreibungen in €/ha LF Zugänge abzüglich Auflösungen an Sonderabschreibungen im Geschäftsjahr. Die Sonderabschreibungen sind Bestandteil des Sonderpostens mit Rücklageanteil.
4000	Betriebliche Erträge in €/ha LF Summe sämtlicher Erträge incl. Naturalentnahmen aus Produktion, Forst und Jagd, Handel, Dienstleistungen und Nebenbetriebe, sonstiger betrieblicher Erträge inklusive zeitraumfremder Erträge sowie Bestandsveränderungen bei Vorräten (Feldinventar, fertige und unfertige Erzeugnisse) und Vieh.
4010 bis 4368	Umsatzerlöse in €/ha LF Enthält sämtliche Umsatzerlöse sowie Naturalentnahmen insgesamt und für die wichtigsten Einzelpositionen bzw. Gruppen der Umsatzerlöse aus der Gewinn- und Verlustrechnung.
4400	Bestandsveränderungen in €/ha LF Als Bestandsveränderungen sind hier die Summen aus der bewerteten Erhöhung oder Verminderung des Tierbestandes, des Feldinventars sowie an fertigen und unfertigen Erzeugnissen ausgewiesen. Die Bestandsveränderungen bei Roh-, Hilfs- und Betriebsstoffen sind separat unter den Aufwandskennzahlen aufgeführt.

**Kenn-
zahl****Begriffsdefinition
Beschreibung**

- 4500 Sonstige betriebliche Erträge in €/ha LF**
In diesem Auffangposten sind alle Erträge zusammengefasst, die nicht anderen Posten der Gewinn- und Verlustrechnung zuzuordnen sind. Er umfasst z.B. die staatlichen Zuwendungen (Zulagen und Zuschüsse wie Prämien, Beihilfen und Ausgleichszahlungen), die Pacht- und Mieterträge, die Erträge aus der Auflösung des Sonderpostens mit Rücklagenanteil sowie aus Rückstellungen, Versicherungsentschädigungen, Buchgewinne und sonstige betriebliche Erträge.
- 4510 dar. Zulagen und Zuschüsse in €/ha LF**
Die Erträge aus staatlichen Ausgleichsleistungen enthalten alle Zahlungen, die sowohl produkt- als auch aufwands- und betriebsbezogen direkt aus öffentlichen Kassen gewährt werden. Zulagen sind steuerfreie staatliche Zuwendungen, während Zuschüsse als steuerpflichtige Prämien, Beihilfen etc. gezahlt werden.
- 4520 dar. aufwandsbezogene Zahlungen in €/ha LF**
Summe der im Abrechnungszeitraum gezahlten Investitionszulagen, Investitionszuschüsse, Zinszuschüsse, Agrardieselerstattung, Lohnkostenzuschüsse, Beihilfen zu Sozialversicherungen sowie sonstige Aufwandszuschüsse.
- 4550 dar. Investitionszuschüsse in €/ha LF**
Investitionszuschüsse werden im BMEL-Jahresabschluss zunächst als Ertrag bei der jeweiligen Zuschussart verbucht (BMEL-Codes 2371 bis 2377) und dann erfolgswirksam in den Sonderposten mit Rücklagenanteil (BMEL-Code 1522) eingestellt sowie zeitanteilig aufgelöst.
- 4560 dar. Agrardieselerstattung in €/ha LF**
Ausweis als Ertrag bei Entstehung des Rechtsanspruchs auf die Zahlung.
- 4600 dar. produktbezogene Zahlungen in €/ha LF**
Summe der im Abrechnungszeitraum gezahlten Zuschüsse und Prämien für pflanzliche und tierische Produkte.
- 4610 dar. Beihilfen pflanzliche Produkte in €/ha LF**
Sonstige Prämien für pflanzliche Produkte.
- 4640 dar. Prämien Tierproduktion in €/ha LF**
Diese Summe enthält Zuschüsse, die direkt der Tierproduktion zuordenbar sind.
- 4660 dar. betriebsbezogene Zahlungen in €/ha LF**
Summe der im Abrechnungszeitraum gezahlten betriebsbezogenen Zuschüsse und Prämien (z.B. Starthilfe, Stilllegungsprämien, Ausgleichszulage, Prämien für umweltgerechte Agrarerzeugung).
- 4670 dar. EU-Direktzahlungen (bis WJ 14/15 Betriebsprämie) in €/ha LF**
Summe der Zahlungen Basisprämie, Greening-Prämie, Umverteilungsprämie und Junglandwirteprämie.
- 4671 dav. Basisprämie (gültig ab WJ 15/16) in €/ha LF**
Zahlungen im Rahmen des EU-Direktzahlungssystems ohne Junglandwirteprämie, Greening-Prämie und Umverteilungsprämie. Kürzungen, Erstattungen und Zahlungen infolge der Krisenreserve- und Kleinerzeugerregelung werden hier verbucht.
- 4672 dav. Greening-Prämie (gültig ab WJ 15/16) in €/ha LF**
Zahlungen im Rahmen des EU-Direktzahlungssystems für Klima- und Umweltschutz.
- 4673 dav. Umverteilungsprämie (gültig ab WJ 15/16) in €/ha LF**
Zahlungen im Rahmen des EU-Direktzahlungssystems für die ersten Hektare.
- 4674 dav. Junglandwirteprämie (gültig ab WJ 15/16) in €/ha LF**
Zahlungen im Rahmen des EU-Direktzahlungssystems an Junglandwirte.
- 4680 dar. Ausgleichszulage in €/ha LF**
Ausgleichszahlung für Betriebe/Flächen, die in von Natur aus benachteiligten Gebieten liegen.
- 4690 dar. Prämien für umweltgerechte Agrarproduktion in €/ha LF**
Darin enthalten sind Prämien für ökologischen Landbau, für andere Agrarumweltmaßnahmen sowie Ausgleichszahlungen für Umweltauflagen.
- 4698 dar. sonstige Zuschüsse in €/ha LF**
Sonstige, nicht anderweitig zuordenbare Zuschüsse.
- 4722 dar. Mieten und Pachten in €/ha LF**
Erträge aus Verpachtung von Flächen sowie Vermietung von Gebäuden.
- 4725 dar. zeitraumzugehörige Umsatzsteuer in €/ha LF**
Summe der aus den Einzelpositionen herausgerechneten Umsatzsteuer von pauschalierenden Betrieben.

**Kenn-
zahl****Begriffsdefinition
Beschreibung**

- 4900 dar. zeitraumfremde Erträge in €/ha LF**
Summe der Erträge aus dem Abgang von Vermögensgegenständen des Anlagevermögens („Buchgewinne“), aus der Auflösung von Sonderposten mit Rücklagenanteil sowie von Rückstellungen und Wertberichtigungen, zeitraumfremde Umsatzsteuer und sonstige zeitraumfremde Erträge.
- 5000 Betriebliche Aufwendungen in €/ha LF**
Summe aus Materialaufwand, Personalaufwand, Abschreibung und sonstigen betrieblichen Aufwendungen.
- 5100 Materialaufwand in €/ha LF**
Aufwendungen für Roh-, Hilfs- und Betriebsstoffe, bezogene Waren und bezogene Leistungen, die direkt oder indirekt in den Produktionsprozess einfließen ohne Privatanteile.
- 5110 dar. Pflanzenproduktion in €/ha LF**
bis Summe der Aufwendungen, die der Pflanzenproduktion direkt zugeordnet werden können (Saat- und Pflanzgut,
5113 Düngemittel, Pflanzenschutz, Kulturgefäße und Substrate, Folien und Vlies, sonstiges Material und bezogene Leistungen für Pflanzenproduktion) sowie die wichtigsten Einzelpositionen davon.
Die Hagelversicherung ist nicht enthalten.
- 5210 dar. Tierproduktion in €/ha LF**
bis Summe aller Aufwendungen, die der Viehhaltung direkt zuzuordnen sind (Tierzukauf, Futtermittelzukauf, Tierarzt,
5294 Besamung, sonstige bezogene Leistungen Tierproduktion) mit Ausnahme der Tierversicherungen.
- 5330 dar. Nebenbetriebe, Handel, Dienstleistungen in €/ha LF**
Summe aller Materialaufwendungen, die diesen Betriebsbereichen zuzuordnen sind, z.B. Selbstvermarktung, Hofladen, Lohnarbeit und Maschinenmiete (nicht die eigentliche Dienstleistung = Kennzahl 5357), Brennerei, Fremdenverkehr oder Landschaftspflege.
- 5350 dar. sonstiger Materialaufwand in €/ha LF**
Summe der nicht direkt zuordenbaren Materialaufwendungen, z.B. Strom, Heizstoffe, Wasser, Treib- und Schmierstoffe, Lohnarbeit und Maschinenmiete (die von anderen im Betrieb ausgeführt wurde), Verpackungsmaterial usw. ohne Privatanteile.
- 5352 dar. Heizmaterial, Strom, in €/ha LF**
Summe der Aufwendungen für Heizmaterial und Strom.
- 5354 dar. Wasser, Abwasser in €/ha LF**
Summe der Aufwendungen für Wasser und Abwasser, Eis.
- 5355 dar. Treib- und Schmierstoffe in €/ha LF**
Summe der Aufwendungen für Benzin, Diesel, Fette, Öle und Schmierstoffe – ohne Verrechnung mit der Agardieselerstattung.
- 5357 dar. Lohnarbeit/Maschinenmiete in €/ha LF**
Summe der Aufwendungen für in Anspruch genommene Lohnarbeit und Maschinenmiete.
- 5500 Personalaufwand (ohne betriebliche Unfallversicherung) in €/ha LF**
Summe aller gezahlten Löhne und Gehälter, sozialer Abgaben, Aufwendungen für die Altersversorgung und der Aufwendungen für Unterstützung (Beihilfen), ohne betriebliche Unfallversicherung und ohne Privatanteile.
- 5501 Personalaufwand (ohne betriebliche Unfallversicherung) in €/entlohnte AK**
Personalaufwand (Kennzahl 5500) des Betriebes insgesamt bezogen auf die entlohten Arbeitskräfte.
- 5600 Betriebswirtschaftliche AfA in €/ha LF**
Summe aller planmäßigen und außerplanmäßigen Abschreibungen (AfA) auf Vermögensgegenstände. Nicht ausgewiesen werden die steuerrechtlichen Sonderabschreibungen, die im BMEL-Jahresabschluss im Sonderposten mit Rücklageanteil abgegrenzt werden.
Zu den planmäßigen Abschreibungen zählen lineare, degressive und die Leistungsabschreibung. Als außerplanmäßig gelten die Teilwertabschreibung und die Abschreibung für außergewöhnliche technische und wirtschaftliche Abnutzung. Geringwertige Wirtschaftsgüter – bis zu 410€ (ab 31.12.2007 bis zu 150 €) – werden als Betriebsaufwendungen abgesetzt. Grundlage der Abschreibung sind die gültigen steuerrechtlichen Abschreibungssätze.
- 5636 dar. Wirtschaftsgebäude und bauliche Anlagen in €/ha LF**
Summe der Abschreibungen für Wirtschaftsgebäude, bauliche Anlagen, Biogasanlagen und Gewächshäuser (Gebäude) ohne steuerliche Sonderabschreibungen.
- 5641 dar. Betriebsvorrichtungen in €/ha LF**
Summe der Abschreibungen für Betriebsvorrichtungen (z.B. Melkanlage; Gülleanlage) ohne steuerliche Sonderabschreibungen.
- 5642 dar. Maschinen und Geräte in €/ha LF**
Summe der Abschreibungen für Maschinen und Geräte ohne steuerliche Sonderabschreibungen.
- 5700 Sonstiger betrieblicher Aufwand in €/ha LF**
Summe aus Unterhaltungsaufwendungen, Betriebsversicherungen, sonstigem Betriebsaufwand und zeitraumfremdem Aufwand, ohne Privatanteile und ohne Bestandsveränderungen.

**Kenn-
zahl****Begriffsdefinition
Beschreibung**

- 5710 bis 5720 dar. Unterhaltung in €/ha LF**
Summe der Unterhaltungsaufwendungen für Vermögensgegenstände des Anlagevermögens sowie die wichtigsten Einzelpositionen bzw. Gruppen darunter.
- 5730 dar. Betriebsversicherungen in €/ha LF**
Summe der Versicherungen für Gebäude, PKW, Kfz, Hagelschäden, Vieh, Waldbrand, Rechtsschutz (Betrieb), Haftpflicht, Berufsgenossenschaft und sonstige Versicherungen ohne Privatanteile.
- 5731 dar. betriebliche Unfallversicherung in €/ha LF**
Aufwendungen für die betriebliche Unfallversicherung.
- 5742 dar. Pachten in €/ha LF**
Aufwendungen für die Pacht von land- und forstwirtschaftlichen Flächen.
- 5764 dar. zeitraumzugehörige Vorsteuer in €/ha LF**
Summe der aus den Einzelpositionen heraus gerechneten Vorsteuer von pauschalierenden Betrieben.
- 5765 Pachtpreis/ha Pachtfläche in €/ha**
Der im Durchschnitt der Gruppe zu zahlende Pachtpreis je ha gepachteter Fläche.
- 5770 dar. zeitraumfremder Aufwand in €/ha LF**
Zeitraumfremder Aufwand beim Anlagenverkauf (Buchwertverlust), Einstellungen in den Sonderposten mit Rücklagenanteil, Wertberichtigungen, Vorsteuer auf Investitionen (falls pauschalierend) sowie sonstige zeitraumfremde Aufwendungen.
- 6000 Betriebsergebnis in €/ha LF**
Differenz aus den betrieblichen Erträgen und den betrieblichen Aufwendungen.
- 7000 Finanzergebnis in €/ha LF**
Saldo aus Finanzerträgen (Zinserträge sowie Erträge aus Beteiligungen, Wertpapieren, Gewinnabführungen und Verlustübernahmen) und Finanzaufwendungen (Zinsaufwand, Abschreibungen auf Finanzanlagen und Wertpapiere sowie abgeführte Gewinne) ergibt das Finanzergebnis.
- 7230 dar. Zinsaufwand in €/ha LF**
Summe der zeitraumzugehörigen und zeitraumfremden Zinsen und ähnlicher Aufwendungen, z.B. Kredit-, Vermittlungsprovision, Beleihungskosten etc.
- 7600 Außerordentliches Ergebnis in €/ha LF**
Saldo der außerordentlichen Erträge und Aufwendungen. Diese erfüllen die Merkmale unregelmäßig und ungewöhnlich und stellen einen wesentlichen Betrag dar. Beispiele: Buchgewinne/-verluste aus bedeutendem Bodenverkauf, Gewinn/Verluste aus außerordentlichen Schadensfällen, aus dem Verkauf eines Teilbetriebes, etc.
- 7800 Steuern vom Einkommen und Ertrag in €/ha LF**
Summe der Steuern vom Einkommen und Ertrag bei juristischen Personen (Körperschaftsteuer, Kapital- und Gewerbeertragsteuer).
- 7900 Sonstige Steuern in €/ha LF**
Summe der sonstigen vom Unternehmen zu bezahlenden Steuern (ohne Privatanteile) wie Grundsteuer, PKW- und Kfz-Steuer, Gewerbesteuer etc.
- 7910 Unternehmensertrag in €/ha LF**
Umsatzerlöse zuzüglich Bestandsveränderungen, andere aktivierte Eigenleistungen, sonstiger betriebliche Erträge, Zins- und Finanzerträge sowie außerordentliche Erträge.
- 7920 Unternehmensaufwand vor Steuern in €/ha LF**
Summe aller betrieblichen Aufwendungen, Finanz- und außerordentlichen Aufwendungen sowie der Betriebssteuern, ohne Steuern vom Einkommen und Ertrag.
- 8231 Zugang Boden in €/ha LF**
Zugänge und Zuschreibungen an Boden im Geschäftsjahr.
- 8232 Zugang Wirtschaftsgebäude, bauliche Anlagen und Biogasanlagen in €/ha LF**
Zugänge und Zuschreibungen (Wertschätzungen) im Geschäftsjahr laut Anlagenpiegel mit den ungekürzten Anschaffungs- oder Herstellungskosten (ohne MwSt.).
- 8241 Zugang technische Anlagen und Maschinen in €/ha LF**
Sämtliche Zugänge und Zuschreibungen dieser Bestandteile des Sachanlagevermögens im Geschäftsjahr.
- 8251 Zugang Anlagen im Bau und geleistete Anzahlungen in €/ha LF**
- 8300 Bruttoinvestitionen in €/ha LF**
Summe der Zugänge/Zuschreibungen von immateriellen Vermögensgegenständen (z.B. Lieferrechten), sämtlicher Sachanlagen (Boden, Gebäude und bauliche Anlagen, technische Anlagen und Maschinen, anderen Anlagen, Betriebs- und Geschäftsausstattung) sowie bei Finanzanlagen.
Ferner werden Veränderungen beim Vieh- und Sachumlaufvermögen (Vorräte) hinzugerechnet.

**Kenn-
zahl****Begriffsdefinition
Beschreibung**

- 8400 Nettoinvestitionen in €/ha LF**
Summe der Veränderungen im Anlage-, Vieh- und Sachumlaufvermögen gegenüber dem Vorjahr laut Bilanz, d.h. Bruttoinvestitionen gesamt abzüglich Abschreibungen und Abgänge des Anlagevermögens.
- 8401 Nettoinvestitionen in €/AK**
Nettoinvestitionen bezogen auf die Arbeitskräfte des Betriebes insgesamt.
- 8404 Veränderung Sachanlagevermögen ohne Boden in v. H.**
Diese Kennzahl zeigt die Entwicklung des Sachanlagevermögens (ohne Boden) im Geschäftsjahr. Bei einem Wert über 100 kann auf betriebliches Wachstum geschlossen werden.
- 9000 Gewinn/Jahresüberschuss vor Steuern in €/Betrieb bzw. €/ha LF**
Gewinn lt. GuV-Rechnung ohne Aufwand für Steuern vom Einkommen und Ertrag.
- 9004 Ordentliches Ergebnis in €/Betrieb bzw. €/ha LF**
Abgeleitet vom Gewinn bzw. Jahresüberschuss zeigt diese Kennzahl den tatsächlichen Unternehmenserfolg ohne neutrale (zeitraumfremde, außerordentliche nicht unbedingt wiederkehrende) Aufwendungen und Erträge im abgelaufenen Wirtschaftsjahr.
- Rechenformel:**
Gewinn/Verlust
- Investitionszulagen
- zeitraumfremde Erträge
+ zeitraumfremde Aufwendungen
- außerordentliche Erträge
+ außerordentliche Aufwendungen
- Erträge aus Gewinngemeinschaft und Teilgewinnabführungsverträgen
- Erträge aus Verlustübernahme
+ Aufwendungen aus Verlustübernahme
+ auf Grund von Gewinngemeinschaft oder Gewinnabführungsverträgen abgeführter Gewinn
+ Steuern von Einkommen und Ertrag
- = **Ordentliches Ergebnis**
- 9006 Gewinn zzgl. Personalaufwand (ohne BUV) in €/ AK**
Gewinn (Kennzahl 9000) zuzüglich Personalaufwand (Kennzahl 5500) bezogen auf die im Unternehmen eingesetzten Arbeitskräfte (Kennzahl 1110).
- 9007 Ordentliches Ergebnis zzgl. Personalaufwand (ohne BUV) in €/AK**
Ordentliches Ergebnis (Kennzahl 9004) zuzüglich Personalaufwand (Kennzahl 5500) bezogen auf die im Unternehmen eingesetzten Arbeitskräfte (Kennzahl 1110). Diese Kennzahl stellt das „nachhaltig verfügbare Einkommen je Arbeitskraft“ dar.
- 9008 Ordentliches Ergebnis zzgl. Personalaufwand (ohne BUV) in €/ha LF**
Ordentliches Ergebnis (Kennzahl 9004) zuzüglich Personalaufwand (Kennzahl 5500) bezogen auf die im Unternehmen landwirtschaftlich genutzte Fläche (Kennzahl 1030).
- 9041 Eigenkapital (+ 50% Sonderposten) in €/ha LF**
Das Eigenkapital umfasst das Eigenkapital lt. Schlussbilanz zuzüglich Einlagen des stillen Gesellschafters, sowie 50 % des Sonderpostens mit Rücklageanteil abzüglich eines evtl. nicht durch Eigenkapital gedeckten Fehlbetrages.
- 9071 Betriebseinkommen in €/Betrieb bzw. €/ha LF**
Roheinkommen (= Ordentliches Ergebnis zuzüglich Pacht-, Miet-, Leasing- und Zinsaufwand) zuzüglich Personalaufwand abzgl. Zinszuschüsse. Es ist das Entgelt für die eingesetzte Arbeit aller im Betrieb tätigen Arbeitskräfte und das eingesetzte Kapital.
- 9073 Relative Faktorentlohnung in v. H.**
Diese Kennzahl zeigt, inwieweit das Betriebseinkommen (Kennzahl 9071) ausreicht, die Produktionsfaktoren Arbeit, Boden und Kapital zu entlohnen. Ein Wert unter 100% bedeutet, dass keine ausreichende Entlohnung möglich ist.
- 9103 Ordentliche Rentabilitätsrate in v. H.**
Ordentliches Ergebnis (Kennzahl 9004) abzüglich Lohnansatz nichtentlohnter AK (Kennzahl 1130) bezogen auf den bereinigten Unternehmensertrag.
- Berechnung des bereinigten Unternehmensertrages:**
Umsatzerlöse einschließlich Bestandsveränderungen
+ andere aktivierte Eigenleistungen
+ sonstige betriebliche Erträge
+ Zins- und Finanzerträge
- 9120 Gesamtkapitalrentabilität in v. H.**
Verzinsung des im Unternehmen eingesetzten Gesamtkapitals, um neutrale Einflüsse bereinigt.
- Berechnung:**
Ordentliches Ergebnis (Kennwert 9004) zuzüglich Zinsaufwand abzüglich Zinszuschüsse und Lohnansatz für nicht entlohnte Arbeitskräfte (Kennzahl 1130) bezogen auf das Gesamtkapital (Bilanzvermögen).

- 9131 Eigenkapitalrentabilität (ohne Boden) in v. H.**
Verzinsung des im Unternehmen eingesetzten Eigenkapitals (nach Abzug des Bodens), um neutrale Einflüsse bereinigt.
- Berechnung:**
Ordentliches Ergebnis (Kennzahl 9004) abzügl. Lohnansatz nichtentlohnter AK (Kennzahl 1130) und Pachtansatz für Eigentumsflächen (Kennzahl 9012) bezogen auf das Eigenkapital ohne Boden (Kennzahl 9041 abzüglich Kennzahl 2111).
- 9221 Cash flow I in €/ha LF**
Gewinn nach Steuern auf Einkommen und Ertrag zuzüglich Veränderung des passiven Rechnungsabgrenzungspostens (RAP), Veränderung passiver latenter Steuern, Abschreibungen, Rückstellungs- und Rücklagenbildung, Bestandsverringerungen, Einnahmen und Aufwendungen aus dem Abgang von Anlagevermögen, abzüglich Veränderung des aktiven RAP, Zuschreibung, Rücklagen- und Rückstellungsauflösung, Bestandserhöhungen, Erträge aus dem Abgang von Anlagevermögen, Privatanteile.
- 9223 Cash flow III (zur Neufinanzierung verfügbar) in €/ha LF**
Cash flow I plus Einlagen minus Entnahmen minus Tilgung.
- Zeigt die Finanzierungskraft nach Deckung der Tilgung, d.h. ob und in welcher Höhe liquide Mittel für Ersatz- und Neuinvestitionen zur Verfügung stehen.
- 9230 Eigenkapitalveränderung in €/ha LF**
Erhöhung oder Verringerung des Eigenkapitals lt. Bilanz zuzüglich der Veränderungen der Einlagen stiller Gesellschafter und der Veränderung des 50-prozentigen Anteils des Sonderpostens mit Rücklagenanteil abzüglich eines evtl. nicht durch Eigenkapital gedeckten Fehlbetrages im Vergleich zum Vorjahr (Veränderung von Kennzahl 9041 gegenüber dem Vorjahr).
- 9231 Langfristige Kapitaldienstgrenze in €/ha LF**
Die Kennzahl ist errechnet aus dem bereinigten Gewinn (die Bereinigung erfolgte hinsichtlich zeitraumfremden und außerordentlichen Erträgen und Aufwendungen, die zeitraumechte Verteilung von Investitionszuschüssen, AfA des Sonderverlustkontos, Zuführungen zu den Rückstellungen) zuzüglich der Einlagen und abzüglich der Entnahmen bei natürlichen Personen (bereinigt um die private Vermögensumschichtung) zuzüglich Zinsaufwand (ohne Zinszuschüsse).
Sie gibt an, welcher Kapitaldienst (Zins und Tilgung) langfristig tragbar ist.
- 9232 Mittelfristige Kapitaldienstgrenze in €/ha LF**
Die Kennzahl ist errechnet aus Kennzahl 9231 zuzüglich der Abschreibungen für Gebäude und bauliche Anlagen.
Sie gibt an, welcher Kapitaldienst (Zins und Tilgung) mittelfristig tragbar ist.
- 9233 Kurzfristige Kapitaldienstgrenze in €/ha LF**
Die Kennzahl ist errechnet aus Kennzahl 9231 zuzüglich der gesamten betriebswirtschaftlichen Abschreibungen.
Sie gibt an, welcher Kapitaldienst (Zins und Tilgung) kurzfristig tragbar ist.
- 9238 Bereinigte Eigenkapitalveränderung (über GuV) in €/AK**
Veränderung des Eigenkapitals auf Basis der Gewinn- und Verlustrechnung (siehe Definition Kennzahl 9239) bezogen auf die im Unternehmen eingesetzten Arbeitskräfte (Kennzahl 1110).
- 9239 Bereinigte Eigenkapitalveränderung (über GuV) in €/ha LF**
Veränderung des Eigenkapitals auf Basis der Gewinn- und Verlustrechnung.
Gewinn bzw. Jahresüberschuss zuzüglich Privateinlagen abzüglich Privatentnahmen, korrigiert um die private Vermögensumschichtung sowie bereinigt um zeitraumfremde und außerordentliche Erträge und Aufwendungen und die zeitraumechte Verteilung von Investitionszuschüssen und -zulagen.
- 9240 Kapitaldienst in €/ha LF**
Zinsaufwand abzüglich Zinszuschüsse zuzüglich Tilgung von Verbindlichkeiten.
- 9241 bis 9243 Ausschöpfung der lang-, mittel- und kurzfristigen Kapitaldienstgrenze in v. H.**
Diese Kennzahlen stellen den Quotienten aus dem Kapitaldienst (Kennzahl 9240) und der lang-, mittel- bzw. kurzfristigen Kapitaldienstgrenze (Kennzahlen 9231 bis 9233) multipliziert mit 100 dar. Anzustreben ist jeweils ein Wert unter 100 %.
Diese Kennzahlen geben an, inwieweit der Kapitaldienst (Zins und Tilgung) lang-, mittel oder kurzfristig tragbar ist.
- 9270 Eigenkapitalquote in v. H.**
Eigenkapital zuzüglich Einlagen der stillen Gesellschafter und 50 %igem Sonderposten mit Rücklageanteil abzüglich eines evtl. nicht durch Eigenkapital gedeckten Fehlbetrages (Kennzahl 9041) bezogen auf das Gesamtkapital (Kennzahl 2000).
- 9280 Anlagenintensität in v. H.**
Diese Kennzahl gibt an, in welchem Umfang Kapital im abnutzbaren Anlagevermögen (Gebäude- und Maschinenvermögen) gebunden ist. Eine hohe Anlagenintensität stellt eine hohe Fixkostenbelastung dar und erhöht das Risiko der Anlagenentwertung durch den technischen Fortschritt. Außerdem verringert sie die Anpassungsfähigkeit des Unternehmens an sich ändernde Marktbedingungen.

**Kenn-
zahl****Begriffsdefinition
Beschreibung**

- 9281 Veralterungsgrad abnutzbares Anlagevermögen in v. H.**
Der Veralterungsgrad ergibt sich aus dem Verhältnis des Buchwertes und des historischen Anschaffungswertes des abnutzbaren Anlagevermögens (Gebäude- und Maschinenvermögen). Je niedriger der Veralterungsgrad ist, desto älter sind die Anlagegüter bzw. umso mehr Zeit der Nutzungsdauer ist abgelaufen. Wenn diese Kennzahl weit unter 50 % fällt, kann sie anzeigen, dass der Betrieb existenznotwendige Ersatzinvestitionen unterlassen hat.
- 9292 Fremdkapitaldeckung II in v. H.**
Deckungsgrad des Fremdkapitals durch Anlagevermögen (ohne Boden und Gebäude), Tier- und Umlaufvermögen. Dient zur Kennzeichnung des finanziellen Spielraums und der Stabilität eines Betriebes. Bei einem Wert über 100 % ist eine Deckung des Fremdkapitals durch relativ kurzfristig liquidierbares Vermögen gegeben.
- 9314 Nettoverbindlichkeiten in €/ha LF**
Verbindlichkeiten lt. Passiva (Kennzahl 3500) abzüglich Finanzumlaufvermögen (Forderungen, Wertpapiere und Schecks, Kassenbestand, Guthaben bei Kreditinstituten) am Ende des Geschäftsjahres.
- 9315 Veränderung der Nettoverbindlichkeiten in €/ha LF**
Nettoverbindlichkeiten (Kennzahl 9314) Ende des Geschäftsjahres minus Anfang des Geschäftsjahres.
- 9317 Tilgung lang- und mittelfristiger Verbindlichkeiten geg. Kreditinstituten in €/ha LF**
Die im Geschäftsjahr getilgten Beträge von Verbindlichkeiten gegenüber Kreditinstituten mit einer Laufzeit von mehr als 1 Jahr.
- 9318 Tilgung von Verbindlichkeiten gesamt (incl. Vermögensauseinandersetzung u. Altschulden) in €/ha LF**
Die gesamten im Geschäftsjahr getilgten Beträge.
Dies betrifft sowohl die Tilgung der Verbindlichkeiten gegenüber Kreditinstituten als auch der Altschulden sowie Zahlungen im Rahmen der Vermögensauseinandersetzung.
- 9319 Tilgung von Altschulden und Vermögensauseinandersetzung in €/ha LF**
Die gesamten im Geschäftsjahr getilgten Altschulden und Zahlungen im Rahmen der Vermögensauseinandersetzung.
- 9502 Gesamteinkommen in €/Betrieb**
Gewinn zuzüglich Einkünfte aus Gewerbebetrieb, aus selbständiger und nichtselbständiger Arbeit des Betriebes einschl. Lohnzahlungen aus dem landwirtschaftlichen Betrieb an die nichtentlohnten Arbeitskräfte plus Einkünfte aus Kapitalvermögen, aus Vermietung und Verpachtung, aus sonstigen steuerpflichtigen Einkünften sowie erhaltene Einkommensübertragungen (Kinder-, Arbeitslosen-, Vorruhestandsgeld usw.).
- 9503 Verfügbares Einkommen in €/Betrieb**
Gesamteinkommen (Kennzahl 9502) abzüglich privater Steuern und Sozialversicherungsbeiträge sowie geleisteter Einkommensübertragungen (Unterhaltszahlungen, Altenteiler usw.).
Das verfügbare Einkommen abzüglich der Entnahmen für Lebenshaltung gibt Auskunft über die Möglichkeiten der betrieblichen und privaten Vermögensbildung.
- 9601 Liquidität 1. Grades in v. H.**
Verhältnis zwischen verfügbaren Zahlungsmitteln (Bankguthaben, Kasse) und kurzfristigen Verbindlichkeiten jeweils am Bilanzstichtag. Es verdeutlicht die Fähigkeit, bestehenden kurzfristigen Zahlungsverpflichtungen zum Zeitpunkt des Bilanzstichtages in bar nachzukommen (Barliquidität). Anzustreben ist ein Wert von über 100 %.

**Herausgeber:**

Sächsisches Staatsministerium für Umwelt und Landwirtschaft (SMUL)

Postfach 10 05 10, 01076 Dresden

Bürgertelefon: +49 351 564 6814

E-Mail: info@smul.sachsen.de

www.smul.sachsen.de

Diese Veröffentlichung wird mitfinanziert aus Steuermitteln auf Grundlage des von den Abgeordneten des Sächsischen Landtags beschlossenen Haushaltes.

Redaktion:

Landesamt für Umwelt, Landwirtschaft und Geologie (LfULG)

Referat Agrar- und Umweltpolitische Analysen

Mike Schirmmacher

Telefon: +49 351 2612-2206

Telefax: +49 351 2612-2099

E-Mail: Mike.Schirmmacher@smul.sachsen.de

Redaktionsschluss:

31.05.2017

Titelfoto:

LfULG, Ref. 81

Auflagenhöhe:

750 Exemplare

Druck:

Druckerei Dämmig

Bezug:

Diese Druckschrift kann kostenfrei bezogen werden bei:

Zentraler Broschürenversand der Sächsischen Staatsregierung

Hammerweg 30, 01127 Dresden

Telefon: +49 351 2103-671

Telefax: +49 351 2612-681

E-Mail: publikationen@sachsen.de

www.publikationen.sachsen.de

Hinweis:

Diese Informationsschrift wird von der Sächsischen Staatsregierung im Rahmen ihrer verfassungsmäßigen Verpflichtung zur Information der Öffentlichkeit herausgegeben. Sie darf weder von Parteien noch von deren Kandidaten oder Helfern im Zeitraum von sechs Monaten vor einer Wahl zum Zwecke der Wahlwerbung verwendet werden. Dies gilt für alle Wahlen.

Missbräuchlich ist insbesondere die Verteilung auf Wahlveranstaltungen, an Informationsständen der Parteien sowie das Einlegen, Aufdrucken oder Aufkleben parteipolitischer Informationen oder Werbemittel. Untersagt ist auch die Weitergabe an Dritte zur Verwendung bei der Wahlwerbung.

Auch ohne zeitlichen Bezug zu einer bevorstehenden Wahl darf die vorliegende Druckschrift nicht so verwendet werden, dass dies als Parteinnahme des Herausgebers zu Gunsten einzelner politischer Gruppen verstanden werden könnte.

Diese Beschränkungen gelten unabhängig vom Vertriebsweg, also unabhängig davon, auf welchem Wege und in welcher Anzahl diese Informationsschrift dem Empfänger zugewandt ist. Erlaubt ist jedoch den Parteien, diese Informationsschrift zur Unterrichtung ihrer Mitglieder zu verwenden.