



Buchführungsergebnisse

von Veredlungsbetrieben in ausgewählten
Bundesländern, WJ 2015/2016



Buchführungsergebnisse von Veredlungsbetrieben in ausgewählten Bundesländern, WJ 2015/2016

Beteiligte Landesanstalten:

Landesamt für Ländliche Entwicklung, Landwirtschaft und Flurneuordnung Brandenburg

Thüringer Landesanstalt für Landwirtschaft

Landesanstalt für Landwirtschaft, Forsten und Gartenbau Sachsen-Anhalt

Landesforschungsanstalt für Landwirtschaft und Fischerei Mecklenburg-Vorpommern,
Institut für Betriebswirtschaft

Bayerische Landesanstalt für Landwirtschaft

Landesanstalt für Entwicklung der Landwirtschaft Schwäbisch Gmünd

Gesamtkoordination:

Sächsisches Landesamt für Umwelt, Landwirtschaft und Geologie (LfULG)

Inhalt

1	Datengrundlage und Methodik.....	1
2	Struktur und Wirtschaftlichkeit spezialisierter Schweinebetriebe in ausgewählten Bundesländern	3
2.1	Schweine haltende Betriebe insgesamt.....	3
2.2	Spezialisierte Schweineaufzuchtbetriebe	5
2.3	Spezialisierte Schweinemastbetriebe	7
3	Struktur und Wirtschaftlichkeit spezialisierter Geflügelbetriebe in den ostdeutschen Bundesländern	8
3.1	Wirtschaftliche Lage	9
3.2	Ertrags- und Aufwandsstruktur	9

Abbildungsverzeichnis

Abbildung 1:	Ordentliches Ergebnis zzgl. Personalaufwand je Arbeitskraft im Wirtschaftsjahr 2015/16, gegliedert nach Betriebstypen.....	3
Abbildung 2:	Unternehmenserfolg und Faktorentlohnung in Schweineproduktionsbetrieben (23 identische Betriebe)	4
Abbildung 3:	Erzeugerpreise und Futteraufwand in Schweineproduktionsbetrieben (23 identische Betriebe)	4
Abbildung 4:	Jahresarbeitsmaß und Leistungsniveau in Schweineaufzuchtbetrieben, gegliedert nach Erfolgsgruppen (Schichtung nach der Kennzahl „Ordentliches Ergebnis zzgl. Personalaufwand“)	5
Abbildung 5:	Umsatzerlöse und Materialaufwand in Schweineaufzuchtbetrieben, gegliedert nach Erfolgsgruppen (Schichtung nach der Kennzahl „Ordentliches Ergebnis zzgl. Personalaufwand“)	6
Abbildung 6:	Entwicklung des wirtschaftlichen Ergebnisses in spezialisierten Schweineaufzuchtbetrieben (87 identische Betriebe)	6
Abbildung 7:	Umsatzerlöse und Materialaufwand in Schweinemastbetrieben, gegliedert nach Erfolgsgruppen	7
Abbildung 8:	Entwicklung des wirtschaftlichen Ergebnisses in spezialisierten Schweinemastbetrieben (129 identische Betriebe)	8
Abbildung 9:	Zusammensetzung des Aufwands in Geflügelbetrieben	9

Tabellenverzeichnis

Tabelle 1:	Anzahl Veredlungsbetriebe nach Betriebsformen/-typen und Bundesländern.....	1
Tabelle 2:	Anzahl Veredlungsbetriebe nach Betriebsformen/-typen und nach Rechtsformen.....	2
Tabelle 3:	Jahresdurchschnittsbestände und Erzeugerpreise im Wirtschaftsjahr 2015/16.....	3
Tabelle 4:	Merkmale der untersuchten Betriebe und Erzeugerpreise im Wirtschaftsjahr 2015/16	8

1 Datengrundlage und Methodik

Im Rahmen eines länderübergreifenden Projektes werden seit dem Jahr 2007 verfügbare Buchführungsabschlüsse nach BMEL-Standard von Veredlungsbetriebe aus ausgewählten Bundesländern gemeinsam ausgewertet. Neben den ursprünglich beteiligten ostdeutschen Bundesländern nehmen ab dem Wirtschaftsjahr 2013/14 auch die Bundesländer Bayern, Baden-Württemberg und Hessen teil.

Für das Auswertungsjahr 2015/16 fanden 503 auswertbare Datensätze spezialisierter Veredlungsbetriebe (Betriebsform 5 laut EU-Klassifizierung) darunter 359 Natürliche Personen im Haupterwerb und 144 Juristische Personen Berücksichtigung (siehe Tabelle 1 und Tabelle 2). Darüber hinaus standen 68 Veredlungsverbundbetriebe zur Verfügung. Dieser Gruppe sind entsprechend der EU-Klassifizierung Betriebe zugeordnet, in denen der auf die Veredlungsproduktion entfallende Anteil am gesamtbetrieblichen Standardoutput über ein Drittel aber unter zwei Drittel beträgt.

Tabelle 1: Anzahl Veredlungsbetriebe nach Betriebsformen/-typen und Bundesländern

Betriebsform/ Betriebstyp	ST ¹⁾	BB ²⁾	TH ³⁾	MV ⁴⁾	SN ⁵⁾	BW ⁶⁾	BY ⁷⁾	HE ⁸⁾	Summe
Schweinebetriebe gesamt	23	27	35	3	35	95	202		420
dav. Schweineaufzuchtbetriebe (BWA 511)	11	10	13		15	21	51		121
dav. Schweinemastbetriebe (BWA 512)	10	11	13	3	14	35	90		176
dav. Schweineverbundbetriebe (BWA 513)	2	6	9		6	39	61		123
Geflügelbetriebe gesamt	5	34	17	3	19	1		3	82
dav. Legehennenbetriebe (BWA 521)	1	17	12		13	1		3	47
dav. Geflügelmastbetriebe (BWA 522)	4	16	4	3	3				30
dav. Geflügelverbundbetriebe (BWA 523)		1	1		3				5
Veredlungsbetriebe mit verschiedenen Verbunderzeugnissen (Geflügel und Schweine) (BWA 530)					1				1
Veredlungsbetriebe gesamt	28	61	52	6	55	96	202	3	503
Veredlungsverb.betr. (BWA 742, 841)	4	14	22	6	17	4		1	68

1) Sachsen-Anhalt

4) Mecklenburg-Vorpommern

7) Bayern

2) Brandenburg

5) Sachsen

8) Hessen

3) Thüringen

6) Baden-Württemberg

Die den Auswertungen zu Grunde liegenden BMEL-Jahresabschlüsse sind mit dem Programm „Winplausi“ auf inhaltliche Plausibilität geprüft worden, die Berechnung der Kennzahlen erfolgte auf methodischer Basis des bundeseinheitlich angewandten „Stuttgarter Programms“.

Neben der Auswertung der Veredlungsbetriebe insgesamt und der Gruppierung nach Rechtsformen wurden die 420 Schweine und 82 Geflügel haltende Betriebe (ohne Nebenerwerb) getrennt voneinander ausgewertet. Dafür erfolgte, soweit sinnvoll, die Gruppierung nach Rechtsformen, Betriebstypen und Betriebserfolg (oberstes und unterstes Viertel nach dem Schichtungsmerkmal: Ordentliches Ergebnis zzgl. Personalaufwand je Arbeitskraft). In den vertikalen Betriebsvergleich über zehn Jahre konnten 27 Veredlungsbetriebe einbezogen werden. Die Auswertungen von identischen Betrieben der zehnjährigen Zeitreihe wurden ausschließlich aus den Abschlüssen ostdeutscher Betriebe erstellt.

Der BMEL-Jahresabschluss eignet sich grundsätzlich nur für die Darstellung **gesamtbetrieblicher** Ergebnisse, eine Betriebszweiganalyse ist an Hand der vorliegenden Daten nicht möglich.

Tabelle 2: Anzahl Veredlungsbetriebe nach Betriebsformen/-typen und nach Rechtsformen

Betriebsform/ Betriebstyp	Natürliche Personen			gesamt	Juristische Personen	Summe
	EU ¹⁾	EU ²⁾	PG ³⁾			
Schweinebetriebe gesamt		273	56	329	91	420
dav. Schweineaufzuchtbetriebe (BWA 511)		65	16	81	40	121
dav. Schweinemastbetriebe (BWA 512)		121	20	141	35	176
dav. Schweineverbundbetriebe (BWA 513)		87	20	107	16	123
Geflügelbetriebe gesamt		23	6	29	53	82
dav. Legehennenbetriebe (BWA 521)		12	3	15	32	47
dav. Geflügelmastbetriebe (BWA 522)		9	3	12	18	30
dav. Geflügelverbundbetriebe (BWA 523)		2		2	3	5
Veredlungsbetriebe mit verschiedenen Verbunderzeugnissen (Geflügel und Schweine) (BWA 530)		1		1		1
Veredlungsbetriebe gesamt		297	62	359	144	503
Veredlungsverbundbetriebe (BWA 742, 841)		19	16	35	33	68

¹⁾ Einzelunternehmen im Nebenerwerb

²⁾ Einzelunternehmen im Haupterwerb,

³⁾ Personengesellschaften im Haupterwerb

2 Struktur und Wirtschaftlichkeit spezialisierter Schweinebetriebe in ausgewählten Bundesländern

2.1 Schweine haltende Betriebe insgesamt

Die Jahresdurchschnittsbestände und Erzeugerpreise für die Hauptprodukte sind in Tabelle 3 dargestellt.

Tabelle 3: Jahresdurchschnittsbestände und Erzeugerpreise im Wirtschaftsjahr 2015/16

Betriebstyp	ME	Betriebswirtschaftliche Ausrichtung		
		511 ¹⁾	512 ²⁾	513 ³⁾
Zuchtsauen	St	833	231	241
Mastschweine	St	237	1.282	782
Erzeugerpreis Ferkel (10-25 kg LG)	€/St	43	53	41
Erzeugerpreis Mastschweine	€/St	116	120	129

¹⁾Spezialisierte Schweineaufzuchtbetriebe

³⁾Schweineaufzucht- und -mastverbundbetriebe

²⁾Spezialisierte Schweinemastbetriebe

420 insgesamt ausgewertete Schweinebetriebe erzielten im Mittel ein Ordentliches Ergebnis zzgl. Personalaufwand in Höhe von 17,2 T€/AK. Die für Nettoentnahmen und Tilgung erforderlichen liquiden Mittel konnten nicht vollständig erbracht werden. Die eingesetzten Produktionsfaktoren wurden nur zu zwei Dritteln entlohnt. Der Unternehmenserfolg differierte innerhalb des jeweiligen Betriebstyps wesentlich stärker als zwischen den Mittelwerten der unterschiedlichen Betriebstypgruppen (Abbildung 1).



Abbildung 1: Ordentliches Ergebnis zzgl. Personalaufwand je Arbeitskraft im Wirtschaftsjahr 2015/16, gegliedert nach Betriebstypen

Das Ordentliche Ergebnis zzgl. Personalaufwand der 23 auswertbaren identischen Betriebe betrug im zehnjährigen Mittel 24,5 T€/AK, die Entlohnung der eingesetzten Produktionsfaktoren 92 % (Abbildung 2). Die erheblichen jährlichen Schwankungen sind insbesondere Abbild der jeweiligen Situation auf den Produktmärkten. Wesentlich rentabilitätsbestimmend ist in der Veredelungsproduktion darüber hinaus der Futteraufwand, der seinerseits einem starken Markteinfluss unterliegt (Abbildung 3).



Abbildung 2: Unternehmenserfolg und Faktorentlohnung in Schweineproduktionsbetrieben (23 identische Betriebe)

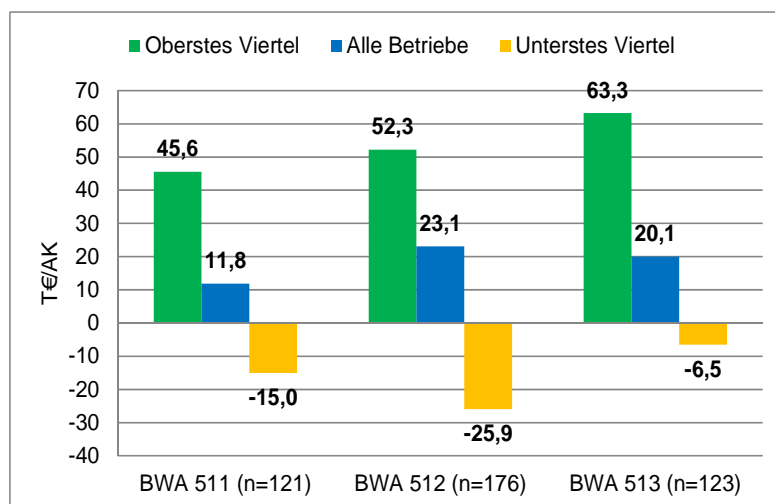

Abbildung 3: Erzeugerpreise und Futteraufwand in Schweineproduktionsbetrieben (23 identische Betriebe)

2.2 Spezialisierte Schweineaufzuchtbetriebe

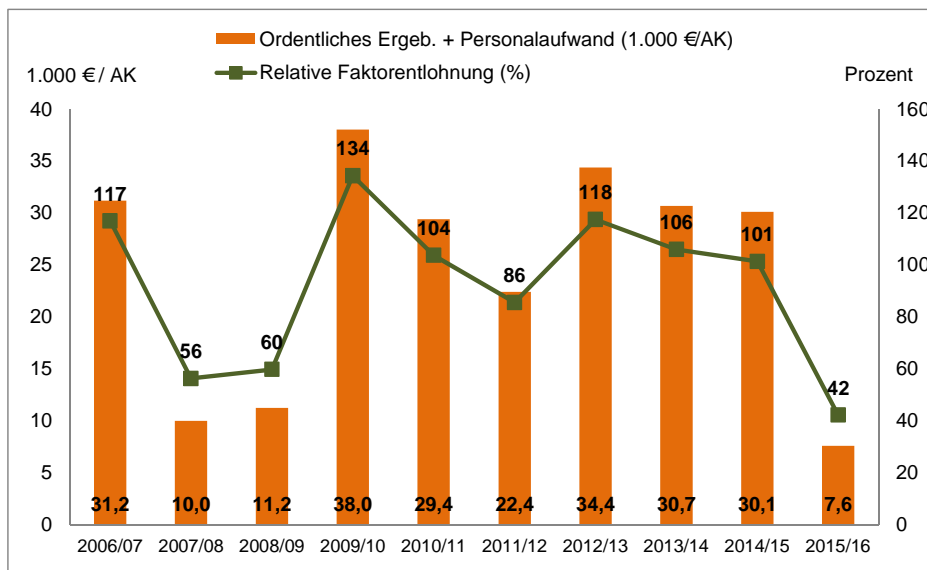
Zu dieser Betriebsgruppe gehören klassische Ferkelerzeuger, Jungsauenproduzenten und Babyferkel-aufzuchtbetriebe. Im Mittel der Stichprobe wurden 28 lebend geborene Ferkel je Zuchtsau produziert, davon 24 als Ferkel (bis 25 kg LG) verkauft. Das durchschnittliche Ordentliche Ergebnis zzgl. Personalaufwand be- trug 11,8 T€/AK (Abbildung 1).

Erfolgreiche Betriebe erzielten in der Tierproduktion aufgrund deutlich besserer Tierleistungen und höherer Verkaufserlöse mehr Umsatz je Zuchtsau. Der diesem Zweig zugeordnete Betriebsmittelaufwand war gerin- ger, die Tierproduktion somit effizienter gestaltet (Abbildung 4).

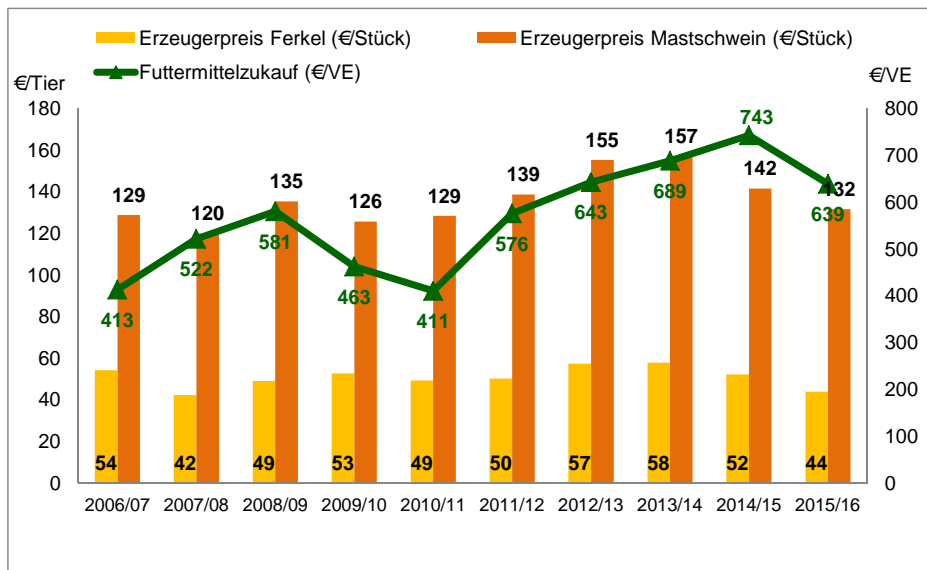

Abbildung 4: Jahresarbeitsmaß und Leistungsniveau in Schweineaufzuchtbetrieben, gegliedert nach Erfolgsgruppen (Schichtung nach der Kennzahl „Ordentliches Ergebnis zzgl. Personalaufwand“)

Umsatzerlöse aus dem Marktfruchtbau und der Energieerzeugung kompensierten zumindest teilweise die prekäre Schweinehaltung und trugen somit wesentlich zum besseren Ergebnis gegenüber flächenärmeren, hochspezialisierten Betrieben bei (Abbildung 5).

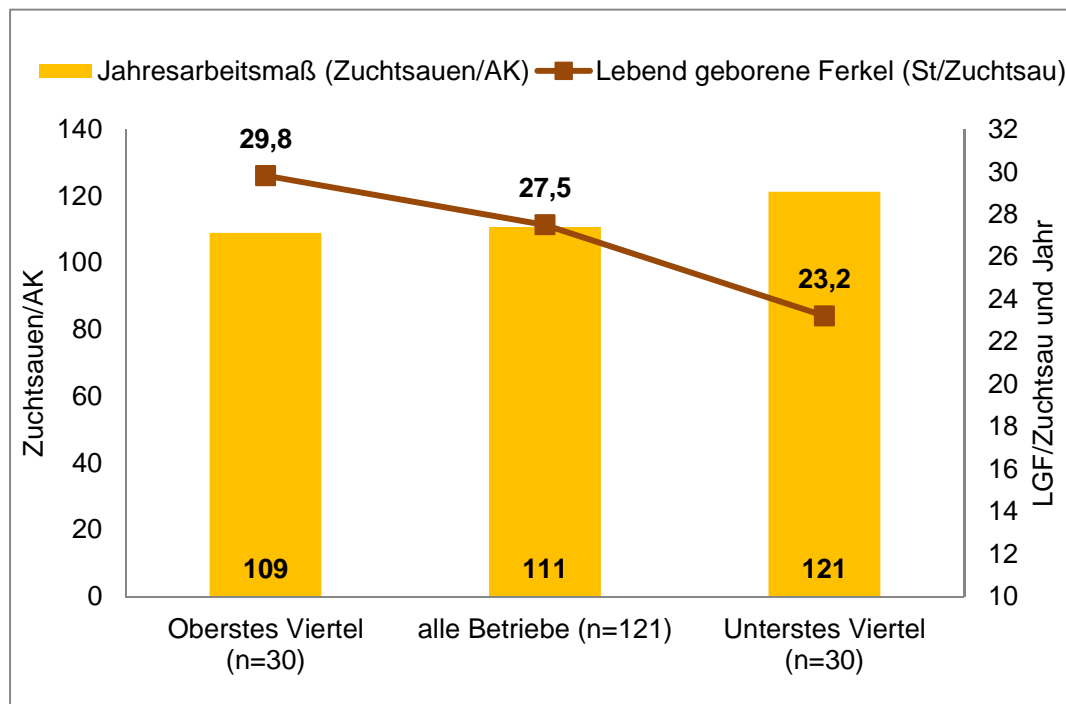

Abbildung 5: Umsatzerlöse und Materialaufwand in Schweineaufzuchtbetrieben, gegliedert nach Erfolgsgruppen (Schichtung nach der Kennzahl „Ordentliches Ergebnis zzgl. Personalaufwand“)

Das in den vergangenen beiden Wirtschaftsjahren rapide abfallende Ordentliche Ergebnis zzgl. Personalaufwand der 87 identischen Schweineaufzuchtbetriebe ist insbesondere auf den um rund 15 € geringeren Ferkelpreis zurückzuführen (Abbildung 6). Die betrieblichen Erträge sanken gegenüber 2013/14 um 17 %, darunter - trotz erhöhter Ferkelverkaufszahlen - die Umsatzerlöse aus der Schweineproduktion um 22 %. Die betrieblichen Aufwendungen sanken insgesamt um 6 %. Aufgrund der schlechten Rentabilität reichten die erwirtschafteten liquiden Mittel nicht aus, um die Zahlungsfähigkeit zu sichern, die Verschuldung nahm zu. Die - im Vergleich zu anderen Betriebsformen ohnehin schwache - Stabilität entwickelte sich durch Eigenkapitalverzehr negativ.

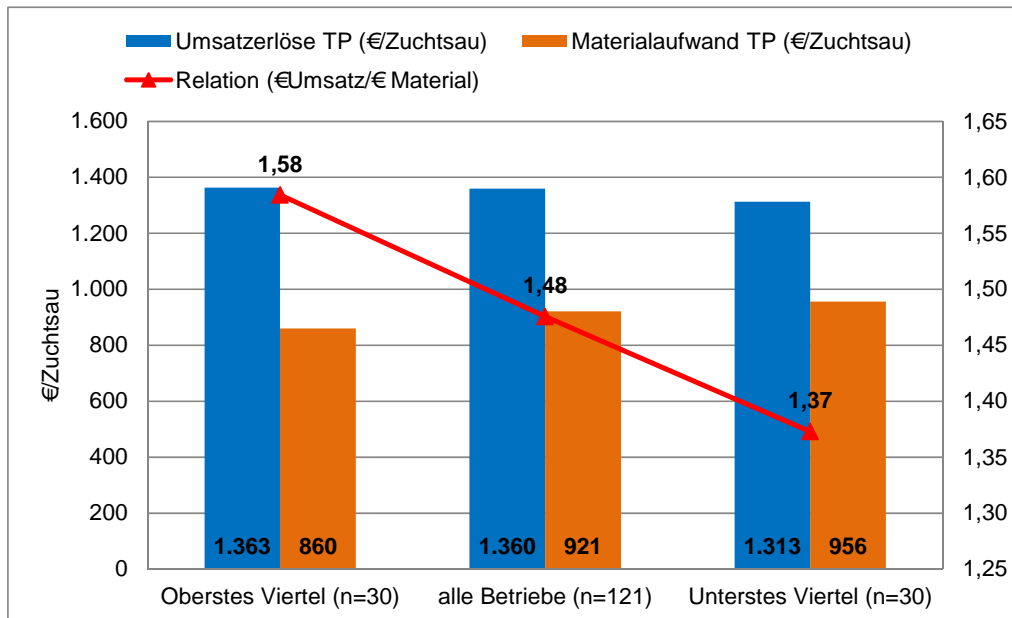

Abbildung 6: Entwicklung des wirtschaftlichen Ergebnisses in spezialisierten Schweineaufzuchtbetrieben (87 identische Betriebe)

2.3 Spezialisierte Schweinemastbetriebe

Das Ordentliche Ergebnis zzgl. Personalaufwand der 176 ausgewerteten Schweinemastbetriebe belief sich auf 23,1 T€/AK (Abbildung 1). Die erfolgreichen Betriebe wiesen im Mittel eine höhere Flächenausstattung und eine etwas geringere Mastplatzkapazität aus. In der Schweinemast erreichten sie die bessere Rentabilität, insbesondere aufgrund des höheren Erzeugerpreises. Der zweigspezifische Betriebsmittelaufwand unterschied sich nur wenig (Abbildung 7). Gut ein Viertel ihres Umsatzes erzielten die erfolgreichen Betriebe aus dem Marktfruchtbau und der Energieerzeugung. Diese Nebenzweige begründen den gesamtbetrieblichen Rentabilitätsvorsprung gegenüber der weniger erfolgreichen Betriebsgruppe maßgeblich. Im Durchschnitt der Stichprobe war das Wirtschaftsjahr 2015/16 auch für die Schweinemastbetriebe durch unzureichende Liquidität und Eigenkapitalverluste gekennzeichnet.

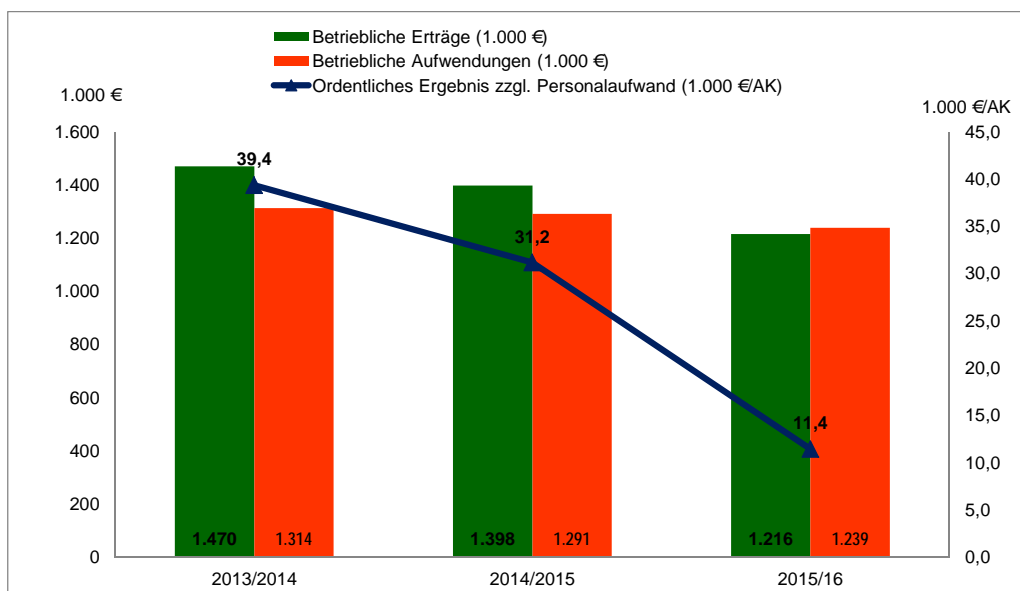

Abbildung 7: Umsatzerlöse und Materialaufwand in Schweinemastbetrieben, gegliedert nach Erfolgsgruppen

Das Ordentliche Ergebnis zzgl. Personalaufwand der 129 auswertbaren identischen Schweinemastbetriebe sank in den vergangenen drei Jahren stetig auf zuletzt 83 % des Ausgangswertes (Abbildung 8). Der um durchschnittlich 25 € geringere Mastschweinepreis führte zu einem Umsatzerlösrückgang in der Schweineproduktion um 13 %, der durch niedrigere betriebliche Aufwendungen (- 10 %) nicht kompensiert wurde. Die Kapitaldienstfähigkeit und die Stabilität der Betriebe verschlechterten sich.

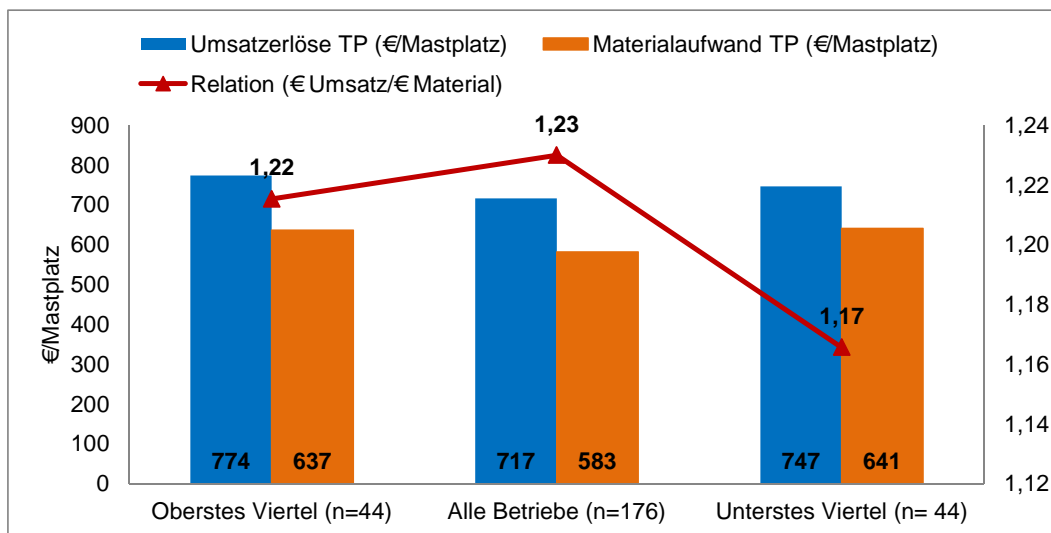

Abbildung 8: Entwicklung des wirtschaftlichen Ergebnisses in spezialisierten Schweinemastbetrieben (129 identische Betriebe)

3 Struktur und Wirtschaftlichkeit spezialisierter Geflügelbetriebe in den ostdeutschen Bundesländern

Die 82 hier ausgewerteten spezialisierten Geflügelbetriebe hatten folgende Durchschnittswerte.

Tabelle 4: Merkmale der untersuchten Betriebe und Erzeugerpreise im Wirtschaftsjahr 2015/16

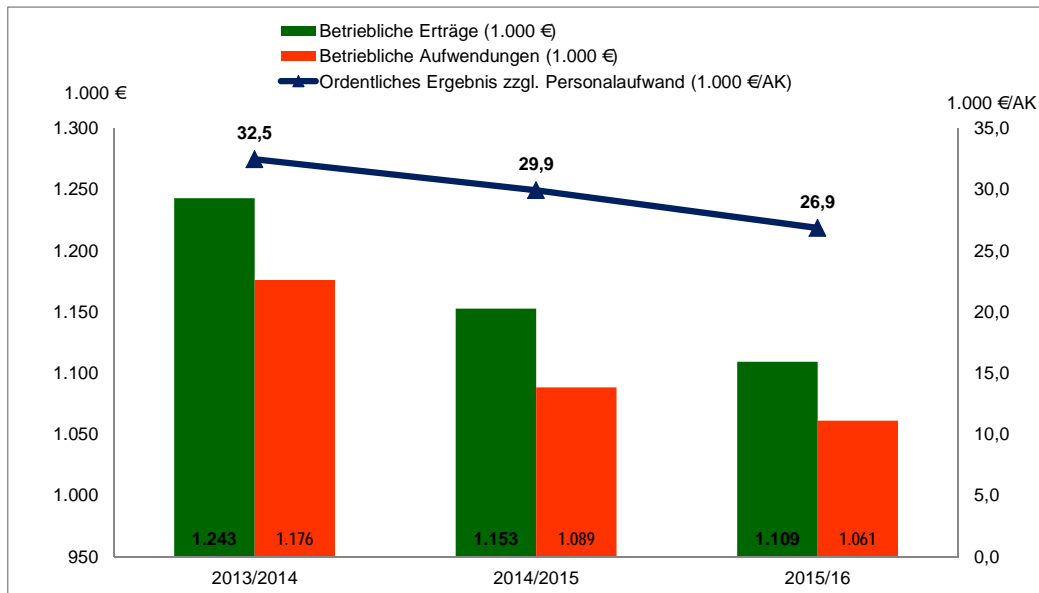
Merkmal	ME	Betriebswirtschaftliche Ausrichtung		
		Legehennen	Mast	Gesamt
Betriebe	Anzahl	47	30	82
Bestandsgröße	VE	2.743	1.599	2.164
Arbeitskräfte	AK	20	4	17
Umsatz	Tsd. €	5.445	2.225	4.713
Gesamtarbeitsertag	€/AK	24.394	52.900	31.298
Ordentliches Ergebnis zzgl. Personalaufwand (o. BUV)	€/AK	26.976	58.316	33.851

3.1 Wirtschaftliche Lage

Unter den Geflügel haltenden Betriebe konnten die Mastbetriebe ihr Betriebsergebnis auf dem Vorjahresniveau halten, Legehennenbetriebe erzielten - nach zwei Jahren mit Verlusten - im Wirtschaftsjahr 2015/16 wieder Gewinne.

Die Betriebe hatten ihre Bestände 2014/15 um 5 % gesenkt und 2015/16 wieder aufgestockt. Dank größerer Bestände und höherer Preise für Eier stiegen die Umsatzerlöse der Legehennenbetriebe um etwa 7 % bei nur 2 % mehr Betriebsaufwand. Der Materialaufwand stieg um 6 %, die Betriebe reduzierten aber ihr Sachanlagevermögen und verringerten damit den Aufwand für Abschreibungen. Der Gesamtarbeitsertrag lag mit durchschnittlich 24.000 € je Arbeitskraft wieder oberhalb des gesetzlichen Mindestlohns.

Insgesamt stieg der Materialaufwand für Tierzukauf zwar an, Materialaufwand für Futtermittel und anderes sowie der Aufwand für Abschreibungen gingen zurück, so dass sich das Betriebsergebnis leicht verbesserte. Geflügelmastbetriebe konnten das gute Vorjahresergebnis halten, sie erreichten einen Gesamtarbeitsertrag von durchschnittlich 52.000 € je Arbeitskraft und eine Gesamtkapitalrendite von über 6 %.

Unter den Legehennenbetrieben erreichten Unternehmen in der Rechtsform einer natürlichen Person höhere Arbeits- und Kapitalrenditen. Innerhalb der natürlichen Personen waren die erfolgreicherer Betriebe etwa doppelt so groß wie die weniger erfolgreichen. Erfolgreichere Betriebe wendeten je Vieheinheit über 1.100 € mehr auf, erzielten damit aber um ca. 1.700 € mehr Ertrag und entsprechend bessere Ergebnisse. Ausschlaggebend hierfür war ein doppelt so hoher Preis für Eier.

Auch bei den Geflügelmastbetrieben wirtschafteten die erfolgreicherer intensiver, was durch die höhere Produktivität ebenfalls in ein höheres Betriebsergebnis mündete.

3.2 Ertrags- und Aufwandsstruktur

Der Betriebsertrag setzte sich in beiden Produktionsrichtungen ähnlich zusammen: Von 100 € Betriebsertrag bezogen Geflügelbetriebe über 93 % aus Umsatzerlösen, davon über 86 % aus Tierproduktion.

75 % der Erträge wurden für Material aufgewendet, über 64 % in der Tierproduktion. In Legehennenbetrieben fiel davon etwa die Hälfte auf Tierzukauf, die andere auf Futtermittel und anderen Materialaufwand. In Geflügelmastbetrieben nahm der Aufwand für Futtermittel etwa zwei Drittel des Materialaufwandes ein.

Legehennenbetriebe hatten einen höheren Aufwand für Personal und für Abschreibungen als Geflügelmastbetriebe. Der höhere Materialaufwand der Geflügelmastbetriebe wurde durch höhere Umsatzerlöse mehr als ausgeglichen.



Abbildung 9: Zusammensetzung des Aufwands in Geflügelbetrieben

A N H A N G

Anhang – Tabellenverzeichnis

Rechtsformen – Veredlungsbetriebe	1
Betriebstypen – Schweinebetriebe	6
Betriebstypen – Schweinebetriebe – alle Rechtsformen nach Einkommen – oberstes Viertel	11
Betriebstypen – Schweinebetriebe – alle Rechtsformen nach Einkommen – unterstes Viertel	16
Betriebstypen – Schweinebetriebe – natürliche Personen	21
Betriebstypen – Schweinebetriebe – juristische Personen	26
Identische Betriebe – alle Rechtsformen – Schweinebetriebe	31
Identische Betriebe – alle Rechtsformen – spezialisierte Schweineaufzuchtbetriebe	36
Identische Betriebe – alle Rechtsformen – spezialisierte Schweinemastbetriebe	41
Identische Betriebe – alle Rechtsformen – Schweineaufzucht- und mastverbundbetriebe	46
Betriebstypen – Geflügelbetriebe	51
Betriebstypen – Geflügelbetriebe – alle Rechtsformen nach Einkommen – oberstes Viertel	56
Betriebstypen – Geflügelbetriebe – alle Rechtsformen nach Einkommen – unterstes Viertel	61
Betriebstypen – Geflügelbetriebe – natürliche Personen	66
Betriebstypen – Geflügelbetriebe – juristische Personen	71
Identische Betriebe – alle Rechtsformen – Geflügelbetriebe	76
Identische Betriebe – alle Rechtsformen – spezialisierte Legehennenbetriebe	81
Identische Betriebe – alle Rechtsformen – spezialisierte Geflügelmastbetriebe	86
Rechtsformen nach Einkommen – Veredlungsverbundbetriebe	91

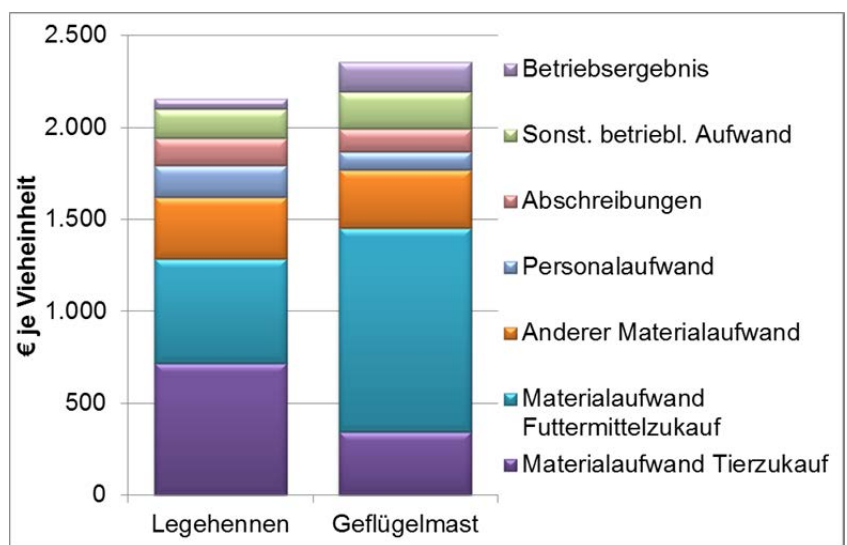
**Veredlungsbetriebe in ausgewählten Bundesländern
Vergleich der Rechtsformen**

Blatt 1 von 5

Kennzahl	Bezeichnung	Maßeinheit	alle Betriebe ohne NE	Natürliche Personen	Juristische Personen
0001	Betriebe	Anzahl	503	359	144
Faktorausstattung					
1006	Wirtschaftliche Betriebsgröße	€ / ha LF	8.650	4.717	12.382
1030	Landw. genutzte Fläche (LF)	ha / Betrieb	129,7	88,5	232,4
1033	dar. zugepachtete LF (Netto)	ha / Betrieb	86,4	54,4	166,2
1150	Ackerfläche	% LF	89,0	93,4	84,8
1160	Dauergrünland	% LF	10,8	6,4	14,9
1056	Ertragsmesszahl	EMZ / a	35	38	33
1110	Arbeitskräfte insgesamt	AK / Betrieb	6,77	2,31	17,91
1114	AK-Besatz	AK / 100 ha LF	5,22	2,61	7,70
Produktionsstruktur					
1151	Ackerfläche (Anfang des Jahres)	ha AF / Betrieb	115,5	81,7	199,8
1210	dar. Getreide (ohne Körnermais)	ha / Betrieb	65,4	49,8	104,4
1230	dar. Ölf Früchte, Hülsenfr., Faserpflanzen	ha / Betrieb	16,1	9,5	32,7
1237	dar. Winterraps	ha / Betrieb	13,2	7,6	27,0
1240	dar. Kartoffeln	ha / Betrieb	0,0	0,0	0,0
1250	dar. Zuckerrüben	ha / Betrieb	1,3	1,1	1,7
1271	dar. Silomais	ha / Betrieb	10,4	5,4	22,8
1275	dar. sonst. Ackerfutter	ha / Betrieb	3,2	1,5	7,6
1284	dar. nachwachs. Rohstoffe / Energiepflanzen	ha / Betrieb	4,7	1,4	12,7
1300	Viehbesatz	VE / 100 ha LF	765,4	395,9	1.116,1
1330	dar. Rinder	Stück / Betrieb	7,8	3,1	19,6
1335	dar. Milchkühe	Stück / Betrieb	0,8	0,1	2,7
1336	dar. Mutter- und Ammenkühe	Stück / Betrieb	2,5	0,7	6,9
1339	dar. Jung- und Mastvieh	Stück / Betrieb	3,9	2,1	8,4
1350	dar. Schweine	Stück / Betrieb	3.095,6	1.354,2	7.437,0
1351	dar. Mastschweine und Läufer	Stück / Betrieb	1.079,2	690,8	2.047,4
1352	dar. Zuchtsauen	Stück / Betrieb	257,1	105,2	635,7
1340	dar. Schafe	Stück / Betrieb	6,6	2,6	16,5
1320	dar. Pferde	Stück / Betrieb	0,2	0,3	0,0
1391	Rauhfuttermittelverzehr	GV / Betrieb	741,5	2,6	2.583,9
Erträge, Leistungen, Preise					
1411	Getreide (ohne Körnermais)	dt / ha	67	74	60
1420	dar. Weizen	dt / ha	75	77	72
1426	dar. Wintergerste	dt / ha	73	75	68
1427	dar. Sommergerste	dt / ha	53	57	48
1433	dar. Roggen	dt / ha	44	53	42
1434	dar. Triticale	dt / ha	57	69	46
1465	Raps	dt / ha	36	40	32
1472	Kartoffeln	dt / ha	305	305	
1473	Zuckerrüben	dt / ha	535	625	393
1631	Milchleistung (4 % Fett)	kg / Kuh	10.231	5.788	10.595
1632	Milchleistung (nat. Fettgehalt)	kg / Kuh	11.233	5.841	11.675
1612	Lebend geborene Ferkel	Ferkel / Sau	27	25	28
1511	Getreideerlös insges.(netto; o. Körnermais)	€ / dt	15,78	16,44	15,40
1520	Weizenerlös (netto)	€ / dt	17,06	16,97	17,13
1526	Wintergersteerlös (netto)	€ / dt	13,94	14,68	13,46
1527	Sommergersteerlös (netto)	€ / dt	17,68	20,19	16,17
1533	Roggenerlös (netto)	€ / dt	13,61	15,39	13,35
1534	Triticaleerlös (netto)	€ / dt	13,70	15,10	13,30
1565	Rapselerlös (netto)	€ / dt	36,21	36,48	36,00
1572	Kartoffelerlös (netto)	€ / dt	12,33	11,78	23,43
1573	Zuckerrübenelerlös (netto)	€ / dt	4,19	4,19	4,19
1731	Milcherlös (netto bei 4 % Fett)	€ / dt	29,69	31,36	29,61
1732	Milcherlös (netto bei nat. Fettgehalt)	€ / dt	27,04	31,07	26,88

**Veredlungsbetriebe in ausgewählten Bundesländern
Vergleich der Rechtsformen**

Blatt 2 von 5

Kennzahl	Bezeichnung	Maßeinheit	alle Betriebe ohne NE	Natürliche Personen	Juristische Personen
0001	Betriebe	Anzahl	503	359	144
Bilanz					
2000	Summe Aktiva (Bilanzvermögen)	€ / Betrieb	2.543.919	1.289.936	5.670.169
2000	Summe Aktiva (Bilanzvermögen)	€ / ha LF	19.614	14.577	24.395
2100	Sachanlagen gesamt	€ / Betrieb	1.769.856	1.059.070	3.541.885
2111	dar. Boden	€ / Betrieb	641.746	632.476	664.854
2115	dar. Gebäude, baul. Anlagen	€ / Betrieb	633.200	227.268	1.645.212
2120	dar. techn. Anlagen u. Maschinen	€ / Betrieb	417.029	166.100	1.042.609
2130	dar. andere Anlagen insges.	€ / Betrieb	38.908	10.469	109.810
2160	dar. Anlagen im Bau, Anzahlungen	€ / Betrieb	33.169	14.680	79.262
2200	Finanzanlagen	€ / Betrieb	59.325	9.257	184.148
2211	dar. Anteile an verbund. Untern.	€ / Betrieb	24.155	99	84.128
2213	dar. Beteiligungen	€ / Betrieb	21.723	6.977	58.484
2300	Tiervermögen	€ / Betrieb	238.175	82.435	626.444
2320	dar. Rinder	€ / Betrieb	3.957	1.393	10.349
2330	dar. Schweine	€ / Betrieb	165.391	76.982	385.801
2400	Umlaufvermögen (ohne Tiere)	€ / Betrieb	464.833	136.220	1.284.083
2410	dav. Vorräte	€ / Betrieb	113.505	54.394	260.871
2412	dar. Feldinventar	€ / Betrieb	45.126	38.954	60.514
2420	dav. Finanzumlaufvermögen	€ / Betrieb	351.328	81.826	1.023.212
2431	dar. Forderungen aus Liefer. u. Leist.	€ / Betrieb	121.459	29.379	351.017
2450	dar. Bank, Kasse	€ / Betrieb	78.032	29.083	200.065
9041	Eigenkapital (+ 50% Sonderposten)	€ / Betrieb	1.058.011	865.123	1.538.889
3600	dar. Geschäftsguth., gez. Kapital	€ / Betrieb	62.107	0	216.943
3140	Sonderposten gesamt	€ / Betrieb	118.116	22.175	357.303
3400	Rückstellungen	€ / Betrieb	27.084	4.275	83.947
3500	Verbindlichkeiten	€ / Betrieb	1.384.250	405.995	3.823.095
3510	dar. geg. Kreditinstituten	€ / Betrieb	864.312	331.289	2.193.169
3521	dar. aus Lieferungen u. Leistungen	€ / Betrieb	178.100	49.687	498.241
9280	Anlagenintensität	%	62	66	60
9281	Veralterungsgrad abnutzbares Anlagenverm.	%	44	37	48
9292	Fremdkapitaldeckung II	%	83	98	79
Investitionen, Finanzierung					
8300	Bruttoinvestitionen	€ / Betrieb	161.119	65.392	399.772
8231	Zugang Boden	€ / Betrieb	20.754	11.568	43.657
8232	Zugang Wirtschaftsgeb.u.baul. Anl.	€ / Betrieb	27.518	7.572	77.244
8251	Zugang Anlagen im Bau, Anzahlung	€ / Betrieb	60.856	20.687	160.998
8241	Zugang techn. Anlagen u. Masch.	€ / Betrieb	44.181	20.340	103.619
2800	Veränderung Tiervermögen	€ / Betrieb	-121	-839	1.671
8400	Nettoinvestitionen	€ / Betrieb	9.871	21.095	-18.113
8401	Nettoinvestitionen	€ / AK	1.458	9.150	-1.012
8404	Veränderung Sachanlageverm. (o. Boden)	%	-1	1	-1
9314	Nettoverbindlichkeiten	€ / Betrieb	1.032.922	324.169	2.799.883
9315	Veränd. Nettoverbindlichkeiten	€ / Betrieb	44.103	27.020	86.691
9317	Tilg.lang- u.mittelfr.Verbindlk.geg.Kreditinst.	€ / Betrieb	82.100	44.597	175.596
9318	Tilg.von Verbindlk.ges.(incl.Verm.auseinand.)	€ / Betrieb	118.660	44.597	303.301
9319	dar. Tilgung v.Altschuld.u.Verm.auseinand.	€ / Betrieb	22	0	77
2920	Veränd. Finanzumlaufvermögen	€ / Betrieb	11.723	-261	41.599
3822	Veränderung Sonder-AfA	€ / Betrieb	-1.286	-475	-3.307

**Veredlungsbetriebe in ausgewählten Bundesländern
Vergleich der Rechtsformen**

Blatt 3 von 5

Kennzahl	Bezeichnung	Maßeinheit	alle Betriebe ohne NE	Natürliche Personen	Juristische Personen
0001	Betriebe	Anzahl	503	359	144
Gewinn- und Verlustrechnung					
Ertrag					
4010	Umsatzerlöse	€ / Betrieb	1.719.795	501.927	4.756.009
4100	dar. landwirtschaftl. Pflanzenprod.	€ / Betrieb	78.521	49.294	151.385
4112	dar. Getreide (ohne Körnermais)	€ / Betrieb	32.670	17.532	70.409
4120	dar. Ölfr., Hülsenfr., Faserpfl.	€ / Betrieb	19.569	11.989	38.466
4130	dar. Kartoffeln	€ / Betrieb	82	104	25
4140	dar. Zuckerrüben	€ / Betrieb	2.844	2.854	2.821
4173	dar. nachwachs. Rohstoffe / Energiepfl.	€ / Betrieb	4.232	1.922	9.990
4200	dar. Tierproduktion	€ / Betrieb	1.503.857	433.280	4.172.865
4220	dar. Rinder	€ / Betrieb	2.835	1.564	6.005
4230	dar. Milch	€ / Betrieb	2.494	156	8.323
4240	dar. Schweine	€ / Betrieb	762.653	357.987	1.771.510
4260	dar. Geflügel, Eier	€ / Betrieb	732.012	72.581	2.376.009
4300	dar. Obst, Weinbau	€ / Betrieb	128	126	135
4360	dar. Nebenbetr., Handel, Dienstleist.	€ / Betrieb	135.993	17.128	432.330
4368	dar. Lohnarbeit, Masch.miete	€ / Betrieb	11.657	5.123	27.946
4400	Bestandsveränderungen	€ / Betrieb	-5.642	-1.584	-15.758
4500	Sonst. betr. Erträge	€ / Betrieb	140.844	80.183	292.076
4510	dar. Zulagen u. Zuschüsse	€ / Betrieb	59.955	35.029	122.096
4660	dar. betriebsbezogene Zahlungen	€ / Betrieb	49.079	30.493	95.415
4670	dar. EU-Direktzahlungen (bis WJ 14/15 Betriebsprämie	€ / Betrieb	35.535	25.346	60.937
4671	dav. Basisprämie - gültig ab WJ 15/16	€ / Betrieb	23.558	16.560	41.005
4672	dav. Greening-Prämie - gültig ab WJ 15/16	€ / Betrieb	10.443	7.070	18.852
4673	dav. Umverteilungsprämie - gültig ab WJ 15/16	€ / Betrieb	1.441	1.604	1.034
4674	dav. Förderung für Junglandwirte - gültig ab WJ 15/1	€ / Betrieb	93	112	46
4680	dar. Ausgleichszulage	€ / Betrieb	1.694	635	4.336
4690	dar. für umweltger. Agrarprod.	€ / Betrieb	4.666	3.719	7.026
4698	dar. sonstige Zuschüsse	€ / Betrieb	5.958	293	20.081
4520	dar. aufwandsbezogene Zahlungen	€ / Betrieb	10.234	4.223	25.220
4560	dar. Agrardieselerstattung	€ / Betrieb	3.509	2.726	5.459
4550	dar. Investitionszuschüsse	€ / Betrieb	4.368	996	12.774
4722	dar. Mieten u. Pachten	€ / Betrieb	9.517	4.408	22.253
4725	dar. zeitraumzugehörige Ust.	€ / Betrieb	20.399	28.581	0
4900	dar. zeitraumfremde Erträge	€ / Betrieb	10.595	4.195	26.549
Aufwand					
5100	Materialaufwand	€ / Betrieb	1.338.614	364.556	3.766.996
5110	dar. Pflanzenproduktion	€ / Betrieb	47.401	32.838	83.708
5111	dar. Saat- u. Pflanzgut	€ / Betrieb	10.172	7.227	17.515
5112	dar. Düngemittel	€ / Betrieb	14.881	11.522	23.253
5113	dar. Pflanzenschutz	€ / Betrieb	14.765	11.426	23.091
5210	dar. Tierproduktion	€ / Betrieb	1.078.943	283.059	3.063.126
5211	dar. Tierzukauf	€ / Betrieb	411.410	108.610	1.166.306
5280	dar. Futtermittelzukauf	€ / Betrieb	566.409	150.541	1.603.190
5292	dar. Tierarzt	€ / Betrieb	41.628	13.122	112.696
5293	dar. Besamung	€ / Betrieb	6.692	2.932	16.065
5294	dar. sonst. bezogene Leist. Tierprod.	€ / Betrieb	19.785	3.852	59.506
5330	dar. Nebenbetr., Handel, Dienstleist.	€ / Betrieb	52.965	4.301	174.286
5350	dar. sonst. Materialaufwand	€ / Betrieb	160.885	43.957	452.395
5352	dar. Heizmat., Strom	€ / Betrieb	56.253	14.191	161.114
5354	dar. Wasser, Abwasser	€ / Betrieb	5.330	2.757	11.746
5355	dar. Treib- u. Schmierstoffe	€ / Betrieb	17.902	11.391	34.135
5357	dar. Lohnarbeit, Masch.miete	€ / Betrieb	40.886	13.938	108.071

**Veredlungsbetriebe in ausgewählten Bundesländern
Vergleich der Rechtsformen**

Blatt 4 von 5

Kennzahl	Bezeichnung	Maßeinheit	alle Betriebe ohne NE	Natürliche Personen	Juristische Personen
0001	Betriebe	Anzahl	503	359	144
Aufwand					
5500	Personalaufwand (ohne BUV)	€ / Betrieb	151.801	19.365	481.969
5501	Personalaufwand (ohne BUV)	€ / eAK	26.779	25.485	26.916
5600	Betriebswirtschaftliche AfA	€ / Betrieb	129.774	47.566	334.722
5636	dar. Wirtschaftsgeb. u. baul. Anl.	€ / Betrieb	42.566	14.641	112.183
5642	dar. Maschinen u. Geräte	€ / Betrieb	33.229	16.713	74.406
5641	dar. Betriebsvorrichtungen	€ / Betrieb	34.662	12.426	90.097
5700	Sonst. betriebl. Aufwand	€ / Betrieb	204.069	94.680	476.782
5710	dar. Unterhaltung	€ / Betrieb	49.821	18.029	129.082
5715	dar. Gebäude u. baul. Anlagen	€ / Betrieb	13.050	3.997	35.622
5720	dar. techn. Anl., Masch., Fuhrp.	€ / Betrieb	36.676	13.931	93.381
5730	dar. Betriebsversicherung	€ / Betrieb	22.740	11.608	50.494
5731	dar. betriebliche Unfallversicherung	€ / Betrieb	3.467	1.767	7.704
5742	dar. Pachten	€ / Betrieb	26.060	20.986	38.708
5765	Pachtpreis / ha Pachtfläche	€ / ha	281	381	208
5764	dar. zeitraumzugehörige Vorsteuer	€ / Betrieb	16.644	23.314	15
5770	dar. zeitraumfremder Aufwand	€ / Betrieb	9.872	5.934	19.691
Unternehmensergebnis					
6000	Betriebsergebnis	€ / Betrieb	48.352	54.590	32.802
4000	Betriebliche Erträge	€ / Betrieb	1.872.548	580.637	5.093.352
5000	Betriebliche Aufwendungen	€ / Betrieb	1.824.195	526.048	5.060.550
7000	Finanzergebnis	€ / Betrieb	-25.913	-10.062	-65.432
7230	dar. Zinsaufwand	€ / Betrieb	39.165	10.621	110.326
7600	Außerordentliches Ergebnis	€ / Betrieb	341	44	1.081
7800	Steuern vom Einkommen u. Ertrag	€ / Betrieb	4.303	140	14.681
7900	Sonstige Steuern	€ / Betrieb	3.330	1.419	8.095
7910	Unternehmensertrag	€ / Betrieb	1.892.073	581.315	5.159.866
7920	Unternehmensaufwand vor Steuern	€ / Betrieb	1.872.624	538.163	5.199.510
Rentabilität					
9000	Gewinn/Jahresübersch. vor Steuern	€ / Betrieb	19.444	43.153	-39.661
9000	Gewinn/Jahresübersch. vor Steuern	€ / ha LF	150	488	-171
9004	Ordentliches Ergebnis	€ / Betrieb	10.798	44.816	-74.011
9004	Ordentliches Ergebnis	€ / ha LF	83	506	-318
9006	Gewinn + Personalaufwand (ohne BUV)	€ / AK	25.288	27.117	24.701
9007	Ordentliches Ergeb. + Personalaufw. (o. BUV)	€ / AK	24.012	27.839	22.783
9008	Ordentliches Ergeb. + Personalaufw. (o. BUV)	€ / Betrieb	162.599	64.181	407.958
9013	Grundrente	€ / Betrieb	-11.082	10.905	-65.895
9071	Betriebseinkommen	€ / Betrieb	242.173	98.858	599.467
9073	Relative Faktorentlohnung	%	81,7	79,6	82,6
9103	Ordentliche Rentabilitätsrate	%	-1,2	-0,3	-1,5
9120	Gesamtkapitalrentabilität	%	0,6	0,7	0,6
9131	Eigenkapitalrentabilität (ohne Boden)	%	0,0	0,0	0,0
Liquidität / Stabilität					
9601	Liquidität 1. Grades	%	21	32	18
9221	Cashflow I	€ / Betrieb	149.947	88.350	303.514
9223	Cashflow III (zur Neufinanzierung verfügbar)	€ / Betrieb	2.287	3.000	509
9240	Kapitaldienst	€ / Betrieb	157.416	54.951	412.868
9231	Langfristige Kapitaldienstgrenze	€ / Betrieb	18.957	9.998	41.292
9232	Mittelfristige Kapitaldienstgrenze	€ / Betrieb	61.755	24.776	153.946
9233	Kurzfristige Kapitaldienstgrenze	€ / Betrieb	141.043	57.581	349.118
9241	Ausschöpf. d. langfr. Kapitaldienstgr.	%	830	550	1.000
9242	Ausschöpf. d. mittelfr. Kapitaldienstgr.	%	255	222	268
9243	Ausschöpf. d. kurzfr. Kapitaldienstgr.	%	112	95	118
9270	Eigenkapitalquote	%	42	67	27
9230	Eigenkapitalveränderung	€ / Betrieb	-24.773	-4.913	-74.285
9239	Bereinigte Eigenkapitalveränderung	€ / Betrieb	-20.044	-355	-69.129
9238	Bereinigte Eigenkapitalveränderung	€ / AK	-2.960	-154	-3.861

**Veredlungsbetriebe in ausgewählten Bundesländern
Vergleich der Rechtsformen**

Blatt 5 von 5

Kennzahl	Bezeichnung	Maßeinheit	alle Betriebe ohne NE	Natürliche Personen	Juristische Personen
0001	Betriebe	Anzahl	503	359	144
01	Umsatzerlöse Ferkel	€ / Betrieb	547.077,18	158.415,42	1.452.020,98
02	Umsatzerlöse Läufer	€ / Betrieb	323.258,70	83.269,40	945.271,76
03	Umsatzerlöse Mastschweine	€ / Betrieb	506.543,13	290.034,81	1.429.887,44
04	Umsatzerlöse Sauen	€ / Betrieb	91.657,93	47.000,47	236.050,39
05	Umsatzerlöse Legehennenhaltung	€ / Betrieb	4.449.405,58	537.069,62	7.176.185,19
06	Umsatzerlöse Mastgeflügelhaltung	€ / Betrieb	1.589.192,61	762.640,13	2.333.089,85
07	Verkaufte Ferkel bis 25 kg	Stück / Betrieb	14.122,79	3.834,63	38.077,30
08	Bestand Läufer	Stück / Betrieb	604,80	378,86	1.577,34
09	Bestand Läufer	VE / Betrieb	36,29	22,73	94,64
10	Verkaufte Läufer	Stück / Betrieb	6.759,54	1.630,65	19.368,06
11	Bestand Mastschweine	Stück / Betrieb	892,94	463,93	2.735,13
12	Bestand Mastschweine	VE / Betrieb	675,78	358,47	2.000,98
13	Verkaufte Mastschweine	Stück / Betrieb	4.223,60	2.240,46	12.506,13
14	Verkaufte Jungsauen	Stück / Betrieb	840,72	784,94	913,65
15	Bestand Zuchtsauen	Stück / Betrieb	517,19	193,65	1.664,28
16	Bestand Zuchtsauen	VE / Betrieb	170,67	63,91	549,21
17	Bestand Legehennen	Stück / Betrieb	117.476,71	12.137,35	192.233,68
18	Bestand Legehennen	VE / Betrieb	2.283,22	236,57	3.690,30
19	Bestand Mastgeflügel	Stück / Betrieb	9.869,27	4.082,83	17.825,63
20	Bestand Mastgeflügel	VE / Betrieb	148,04	61,24	267,39
21	Bestand Geflügel	VE / Betrieb	2.041,63	369,63	3.063,41
22	Bestand Geflügel (Stuttgarter Programm)	VE / Betrieb	2.233,46	486,02	3.342,41
23	Eier je Henne	Stück / Henne	287,53	259,80	288,77
24	Eierpreis	€ / 100 Eier	9,16	16,05	8,96
25	Ferkelpreis 1	€ / Tier	29,46	35,56	28,14
26	Ferkelpreis 2	€ / Tier	44,67	44,61	44,69
27	Läuferpreis	€ / Tier	50,70	54,96	49,82
28	Mastschweinpreis	€ / Tier	121,98	132,19	114,33
29	Bestand Schweine je Betrieb	Stück / Betrieb	3.655,14	1.455,59	11.640,45

**Veredlungsbetriebe in ausgewählten Bundesländern
Vergleich der Betriebsformen / -typen von Schweinebetrieben**

* BWA 511 Spez. Schweineaufzuchtbetr.; BWA 512 Spez. Schweinemastbetr.; BWA 513 Schweineaufzucht- und mastverbundbetr.

Blatt 1 von 5

Kenn- zahl	Bezeichnung	Maß- einheit	Veredlungs- betriebe	Schweinebetriebe			
				gesamt	BWA 511	BWA 512	BWA 513
0001	Betriebe	Anzahl	503	420	121	176	123
Faktorausstattung							
1006	Wirtschaftliche Betriebsgröße	€ / ha LF	8.650	6.564	9.096	5.297	6.088
1030	Landw. genutzte Fläche (LF)	ha / Betrieb	129,7	131,6	126,6	142,1	121,4
1033	dar. zugepachtete LF (Netto)	ha / Betrieb	86,4	88,2	82,8	91,1	89,3
1150	Ackerfläche	% LF	89,0	90,6	92,8	90,7	88,3
1160	Dauergrünland	% LF	10,8	9,3	7,2	9,3	11,5
1056	Ertragsmesszahl	EMZ / a	35	36	36	37	34
1110	Arbeitskräfte insgesamt	AK / Betrieb	6,77	4,80	7,52	3,34	4,21
1114	AK-Besatz	AK / 100 ha LF	5,22	3,65	5,94	2,35	3,47
Produktionsstruktur							
1151	Ackerfläche (Anfang des Jahres)	ha AF / Betrieb	115,5	119,2	119,2	128,4	105,9
1210	dar. Getreide (ohne Körnermais)	ha / Betrieb	65,4	67,8	68,3	70,9	62,7
1230	dar. Ölfrüchte, Hülsenfr., Faserpflanzen	ha / Betrieb	16,1	15,5	16,4	15,9	13,9
1237	dar. Winterraps	ha / Betrieb	13,2	13,3	14,3	13,4	12,2
1240	dar. Kartoffeln	ha / Betrieb	0,0	0,0	0,0	0,0	0,1
1250	dar. Zuckerrüben	ha / Betrieb	1,3	1,2	0,6	2,0	0,7
1271	dar. Silomais	ha / Betrieb	10,4	11,6	15,5	9,8	10,3
1275	dar. sonst. Ackerfutter	ha / Betrieb	3,2	2,5	1,5	3,1	2,7
1284	dar. nachwachs. Rohstoffe / Energiepflanzen	ha / Betrieb	4,7	5,0	7,2	4,0	4,3
1300	Viehbesatz	VE / 100 ha LF	765,4	580,7	738,1	482,6	583,3
1330	dar. Rinder	Stück / Betrieb	7,8	7,1	6,2	6,8	8,6
1335	dar. Milchkühe	Stück / Betrieb	0,8	1,0	3,2	0,1	0,1
1336	dar. Mutter- und Ammenkühe	Stück / Betrieb	2,5	2,0	0,2	2,2	3,4
1339	dar. Jung- und Mastvieh	Stück / Betrieb	3,9	3,6	2,1	4,1	4,4
1350	dar. Schweine	Stück / Betrieb	3.095,6	3.706,3	5.447,3	2.845,3	3.225,5
1351	dar. Mastschweine und Läufer	Stück / Betrieb	1.079,2	1.291,8	390,0	1.859,5	1.366,5
1352	dar. Zuchtsauen	Stück / Betrieb	257,1	307,8	811,9	11,8	235,3
1340	dar. Schafe	Stück / Betrieb	6,6	7,6	1,2	4,6	18,2
1320	dar. Pferde	Stück / Betrieb	0,2	0,3	0,1	0,4	0,1
1391	Rauhfuttermesser	GV / Betrieb	741,5	6,1	5,3	5,4	7,8
Erträge, Leistungen, Preise							
1411	Getreide (ohne Körnermais)	dt / ha	67	70	67	70	72
1420	dar. Weizen	dt / ha	75	77	74	81	75
1426	dar. Wintergerste	dt / ha	73	73	72	72	75
1427	dar. Sommergerste	dt / ha	53	55	57	52	56
1433	dar. Roggen	dt / ha	44	44	47	39	48
1434	dar. Triticale	dt / ha	57	59	49	60	69
1465	Raps	dt / ha	36	37	36	35	40
1472	Kartoffeln	dt / ha	305	320	214	178	347
1473	Zuckerrüben	dt / ha	535	549	570	519	655
1631	Milchleistung (4 % Fett)	kg / Kuh	10.231	10.231	10.595	5.281	6.178
1632	Milchleistung (nat. Fettgehalt)	kg / Kuh	11.233	11.233	11.675	5.403	6.178
1612	Lebend geborene Ferkel	Ferkel / Sau	27	27	28	29	26
1511	Getreideerlös insges. (netto; o. Körnermais)	€ / dt	15,78	15,43	15,08	15,81	15,26
1520	Weizenerlös (netto)	€ / dt	17,06	16,62	16,51	16,90	16,09
1526	Wintergersteerlös (netto)	€ / dt	13,94	13,77	13,12	14,52	13,66
1527	Sommergersteerlös (netto)	€ / dt	17,68	17,22	13,43	20,03	23,35
1533	Roggenerlös (netto)	€ / dt	13,61	13,18	14,21	11,98	12,79
1534	Triticaleerlös (netto)	€ / dt	13,70	13,24	13,68	12,25	16,57
1565	Rapselerlös (netto)	€ / dt	36,21	35,62	33,60	36,24	37,05
1572	Kartoffelerlös (netto)	€ / dt	12,33	11,02	16,50	27,89	9,12
1573	Zuckerrübenerlös (netto)	€ / dt	4,19	4,43	3,93	4,53	4,43
1731	Milcherlös (netto bei 4 % Fett)	€ / dt	29,69	29,69	29,61	28,84	33,03
1732	Milcherlös (netto bei nat. Fettgehalt)	€ / dt	27,04	27,04	26,88	28,19	33,03

**Veredlungsbetriebe in ausgewählten Bundesländern
Vergleich der Betriebsformen / -typen von Schweinebetrieben**

* BWA 511 Spez. Schweineaufzuchtbetr.; BWA 512 Spez. Schweinemastbetr.; BWA 513 Schweineaufzucht- und mastverbundbetr.

Blatt 2 von 5

Kenn- zahl	Bezeichnung	Maß- einheit	Veredlungs- betriebe	Schweinebetriebe			
				gesamt	BWA 511	BWA 512	BWA 513
0001	Betriebe	Anzahl	503	420	121	176	123
Bilanz							
2000	Summe Aktiva (Bilanzvermögen)	€ / Betrieb	2.543.919	2.151.052	2.622.701	1.995.896	1.909.085
2000	Summe Aktiva (Bilanzvermögen)	€ / ha LF	19.614	16.346	20.710	14.042	15.727
2100	Sachanlagen gesamt	€ / Betrieb	1.769.856	1.507.956	1.772.395	1.444.117	1.339.164
2111	dar. Boden	€ / Betrieb	641.746	667.392	569.594	757.027	635.340
2115	dar. Gebäude, baul. Anlagen	€ / Betrieb	633.200	463.945	714.061	361.467	364.530
2120	dar. techn. Anlagen u. Maschinen	€ / Betrieb	417.029	303.527	384.519	260.713	285.113
2130	dar. andere Anlagen insges.	€ / Betrieb	38.908	32.862	41.422	29.438	29.340
2160	dar. Anlagen im Bau, Anzahlungen	€ / Betrieb	33.169	33.662	59.445	27.975	16.438
2200	Finanzanlagen	€ / Betrieb	59.325	38.954	66.853	28.019	27.154
2211	dar. Anteile an verbund. Untern.	€ / Betrieb	24.155	11.150	29.126	1.546	7.207
2213	dar. Beteiligungen	€ / Betrieb	21.723	18.786	25.933	20.849	8.801
2300	Tiervermögen	€ / Betrieb	238.175	202.233	294.458	156.682	176.684
2320	dar. Rinder	€ / Betrieb	3.957	3.468	3.267	3.126	4.154
2330	dar. Schweine	€ / Betrieb	165.391	198.021	290.872	152.784	171.410
2400	Umlaufvermögen (ohne Tiere)	€ / Betrieb	464.833	395.876	484.211	363.135	355.826
2410	dav. Vorräte	€ / Betrieb	113.505	101.954	108.863	104.195	91.952
2412	dar. Feldinventar	€ / Betrieb	45.126	47.204	40.716	51.669	47.198
2420	dav. Finanzumlaufvermögen	€ / Betrieb	351.328	293.922	375.349	258.940	263.874
2431	dar. Forderungen aus Liefer. u. Leist.	€ / Betrieb	121.459	90.681	113.357	84.303	77.500
2450	dar. Bank, Kasse	€ / Betrieb	78.032	67.403	100.201	68.118	34.115
9041	Eigenkapital (+ 50% Sonderposten)	€ / Betrieb	1.058.011	1.023.656	930.022	1.081.993	1.032.294
3600	dar. Geschäftsguth., gez. Kapital	€ / Betrieb	62.107	23.085	40.021	17.180	14.874
3140	Sonderposten gesamt	€ / Betrieb	118.116	59.976	77.386	57.066	47.014
3400	Rückstellungen	€ / Betrieb	27.084	18.235	29.784	12.534	15.031
3500	Verbindlichkeiten	€ / Betrieb	1.384.250	1.069.351	1.607.621	867.440	828.745
3510	dar. geg. Kreditinstituten	€ / Betrieb	864.312	666.215	983.738	560.606	504.969
3521	dar. aus Lieferungen u. Leistungen	€ / Betrieb	178.100	144.973	213.566	107.595	130.981
9280	Anlagenintensität	%	62	58	61	56	57
9281	Veralterungsgrad abnutzbares Anlagenverm.	%	44	41	44	41	38
9292	Fremdkapitaldeckung II	%	83	87	76	93	102
Investitionen, Finanzierung							
8300	Bruttoinvestitionen	€ / Betrieb	161.119	113.241	168.436	98.126	80.572
8231	Zugang Boden	€ / Betrieb	20.754	18.276	36.726	11.812	9.376
8232	Zugang Wirtschaftsgeb.u.baul. Anl.	€ / Betrieb	27.518	15.120	14.596	17.025	12.909
8251	Zugang Anlagen im Bau, Anzahlung	€ / Betrieb	60.856	53.659	97.116	41.204	28.729
8241	Zugang techn. Anlagen u. Masch.	€ / Betrieb	44.181	25.709	25.028	23.966	28.872
2800	Veränderung Tiervermögen	€ / Betrieb	-121	-5.419	-3.798	-2.514	-11.170
8400	Nettoinvestitionen	€ / Betrieb	9.871	14.235	22.412	25.654	-10.148
8401	Nettoinvestitionen	€ / AK	1.458	2.967	2.979	7.685	-2.412
8404	Veränderung Sachanlageverm. (o. Boden)	%	-1	0	0	2	-1
9314	Nettoverbindlichkeiten	€ / Betrieb	1.032.922	775.429	1.232.272	608.501	564.872
9315	Veränd. Nettoverbindlichkeiten	€ / Betrieb	44.103	55.892	108.565	43.837	21.327
9317	Tilg.lang- u.mittelfr.Verbindlk.geg.Kreditinst.	€ / Betrieb	82.100	66.741	107.467	49.030	52.018
9318	Tilg.von Verbindlk.ges.(incl.Verm.auseinand.)	€ / Betrieb	118.660	95.158	134.113	82.569	74.849
9319	dar. Tilgung v.Altschuld.u.Verm.auseinand.	€ / Betrieb	22	26	92	0	0
2920	Veränd. Finanzumlaufvermögen	€ / Betrieb	11.723	944	-14.826	7.342	7.302
3822	Veränderung Sonder-AfA	€ / Betrieb	-1.286	-784	-881	-508	-1.084

**Veredlungsbetriebe in ausgewählten Bundesländern
Vergleich der Betriebsformen / -typen von Schweinebetrieben**

* BWA 511 Spez. Schweineaufzuchtbetr.; BWA 512 Spez. Schweinemastbetr.; BWA 513 Schweineaufzucht- und mastverbundbetr.

Blatt 3 von 5

Kenn- zahl	Bezeichnung	Maß- einheit	Veredlungs- betriebe	Schweinebetriebe			
				gesamt	BWA 511	BWA 512	BWA 513
0001	Betriebe	Anzahl	503	420	121	176	123
Gewinn- und Verlustrechnung							
Ertrag							
4010	Umsatzerlöse	€ / Betrieb	1.719.795	1.138.777	1.379.013	1.121.992	926.465
4100	dar. landwirtschaftl. Pflanzenprod.	€ / Betrieb	78.521	77.491	90.789	81.297	58.965
4112	dar. Getreide (ohne Körnermais)	€ / Betrieb	32.670	31.092	40.309	32.686	19.745
4120	dar. Öflr., Hülsenfr., Faserpfl.	€ / Betrieb	19.569	18.230	19.637	16.991	18.619
4130	dar. Kartoffeln	€ / Betrieb	82	80	1	48	202
4140	dar. Zuckerrüben	€ / Betrieb	2.844	3.003	1.297	4.817	2.087
4173	dar. nachwachs. Rohstoffe / Energiepfl.	€ / Betrieb	4.232	4.479	7.219	2.651	4.401
4200	dar. Tierproduktion	€ / Betrieb	1.503.857	921.645	1.131.876	919.377	718.076
4220	dar. Rinder	€ / Betrieb	2.835	2.690	1.000	2.665	4.388
4230	dar. Milch	€ / Betrieb	2.494	2.987	9.905	117	287
4240	dar. Schweine	€ / Betrieb	762.653	913.188	1.116.164	915.370	710.392
4260	dar. Geflügel, Eier	€ / Betrieb	732.012	134	0	320	0
4300	dar. Obst, Weinbau	€ / Betrieb	128	153	0	366	0
4360	dar. Nebenbetr., Handel, Dienstleist.	€ / Betrieb	135.993	137.751	155.734	118.323	147.859
4368	dar. Lohnarbeit, Masch.miete	€ / Betrieb	11.657	12.076	17.642	7.261	13.488
4400	Bestandsveränderungen	€ / Betrieb	-5.642	-7.834	-9.127	-4.063	-11.957
4500	Sonst. betr. Erträge	€ / Betrieb	140.844	129.343	127.171	144.970	109.121
4510	dar. Zulagen u. Zuschüsse	€ / Betrieb	59.955	59.819	58.638	66.331	51.664
4660	dar. betriebsbezogene Zahlungen	€ / Betrieb	49.079	50.550	46.750	57.027	45.023
4670	dar. EU-Direktzahlungen (bis WJ 14/15 Betriebsprämie)	€ / Betrieb	35.535	36.366	34.248	39.811	33.520
4671	dav. Basisprämie - gültig ab WJ 15/16	€ / Betrieb	23.558	24.251	22.459	27.072	21.977
4672	dav. Greening-Prämie - gültig ab WJ 15/16	€ / Betrieb	10.443	10.498	10.429	11.029	9.808
4673	dav. Umverteilungsprämie - gültig ab WJ 15/16	€ / Betrieb	1.441	1.521	1.294	1.582	1.655
4674	dav. Förderung für Junglandwirte - gültig ab WJ 15/16	€ / Betrieb	93	96	65	129	80
4680	dar. Ausgleichszulage	€ / Betrieb	1.694	1.729	1.692	1.582	1.976
4690	dar. für umweltger. Agrarprod.	€ / Betrieb	4.666	3.911	1.260	4.763	5.301
4698	dar. sonstige Zuschüsse	€ / Betrieb	5.958	7.090	9.269	10.260	409
4520	dar. aufwandsbezogene Zahlungen	€ / Betrieb	10.234	8.661	10.947	8.799	6.214
4560	dar. Agrardieselerstattung	€ / Betrieb	3.509	3.737	3.822	3.746	3.639
4550	dar. Investitionszuschüsse	€ / Betrieb	4.368	2.552	4.451	2.704	465
4722	dar. Mieten u. Pachten	€ / Betrieb	9.517	8.166	9.913	8.647	5.759
4725	dar. zeitraumzugehörige Ust.	€ / Betrieb	20.399	23.473	14.839	28.232	25.158
4900	dar. zeitraumfremde Erträge	€ / Betrieb	10.595	8.259	7.936	8.468	8.277
Aufwand							
5100	Materialaufwand	€ / Betrieb	1.338.614	890.187	1.018.628	927.351	710.657
5110	dar. Pflanzenproduktion	€ / Betrieb	47.401	50.194	54.284	52.938	42.244
5111	dar. Saat- u. Pflanzgut	€ / Betrieb	10.172	9.990	10.190	10.853	8.558
5112	dar. Düngemittel	€ / Betrieb	14.881	15.881	16.613	16.572	14.171
5113	dar. Pflanzenschutz	€ / Betrieb	14.765	15.817	15.369	17.225	14.243
5210	dar. Tierproduktion	€ / Betrieb	1.078.943	694.594	767.071	747.438	547.679
5211	dar. Tierzukauf	€ / Betrieb	411.410	223.566	96.959	390.120	109.793
5280	dar. Futtermittelzukauf	€ / Betrieb	566.409	394.843	515.621	325.435	375.344
5292	dar. Tierarzt	€ / Betrieb	41.628	38.796	81.241	14.474	31.843
5293	dar. Besamung	€ / Betrieb	6.692	7.999	19.987	425	7.045
5294	dar. sonst. bezogene Leist. Tierprod.	€ / Betrieb	19.785	14.201	19.962	8.517	16.668
5330	dar. Nebenbetr., Handel, Dienstleist.	€ / Betrieb	52.965	51.942	57.229	56.135	40.742
5350	dar. sonst. Materialaufwand	€ / Betrieb	160.885	93.597	141.760	70.507	79.257
5352	dar. Heizmat., Strom	€ / Betrieb	56.253	41.678	70.456	27.715	33.347
5354	dar. Wasser, Abwasser	€ / Betrieb	5.330	4.518	5.762	3.176	5.216
5355	dar. Treib- u. Schmierstoffe	€ / Betrieb	17.902	16.600	17.461	16.239	16.269
5357	dar. Lohnarbeit, Masch.miete	€ / Betrieb	40.886	24.697	39.709	18.178	19.256

**Veredlungsbetriebe in ausgewählten Bundesländern
Vergleich der Betriebsformen / -typen von Schweinebetrieben**

* BWA 511 Spez. Schweineaufzuchtbetr.; BWA 512 Spez. Schweinemastbetr.; BWA 513 Schweineaufzucht- und mastverbundbetr.

Blatt 4 von 5

Kenn- zahl	Bezeichnung	Maß- einheit	Veredlungs- betriebe	Schweinebetriebe			
				gesamt	BWA 511	BWA 512	BWA 513
0001	Betriebe	Anzahl	503	420	121	176	123
Aufwand							
5500	Personalaufwand (ohne BUV)	€ / Betrieb	151.801	93.909	168.190	57.430	73.032
5501	Personalaufwand (ohne BUV)	€ / eAK	26.779	26.440	25.798	27.857	26.419
5600	Betriebswirtschaftliche AfA	€ / Betrieb	129.774	95.830	137.674	78.324	79.715
5636	dar. Wirtschaftsgeb. u. baul. Anl.	€ / Betrieb	42.566	32.546	51.429	26.723	22.301
5642	dar. Maschinen u. Geräte	€ / Betrieb	33.229	23.705	25.966	24.746	19.991
5641	dar. Betriebsvorrichtungen	€ / Betrieb	34.662	29.699	45.149	20.205	28.084
5700	Sonst. betriebl. Aufwand	€ / Betrieb	204.069	163.841	209.818	154.088	132.567
5710	dar. Unterhaltung	€ / Betrieb	49.821	41.212	56.427	35.948	33.776
5715	dar. Gebäude u. baul. Anlagen	€ / Betrieb	13.050	11.905	18.381	11.083	6.710
5720	dar. techn. Anl., Masch., Fuhrp.	€ / Betrieb	36.676	29.203	37.968	24.752	26.951
5730	dar. Betriebsversicherung	€ / Betrieb	22.740	19.087	26.137	15.099	17.860
5731	dar. betriebliche Unfallversicherung	€ / Betrieb	3.467	3.044	3.937	2.599	2.802
5742	dar. Pachten	€ / Betrieb	26.060	27.536	26.421	28.510	27.238
5765	Pachtpreis / ha Pachtfläche	€ / ha	281	295	282	301	298
5764	dar. zeitraumzugehörige Vorsteuer	€ / Betrieb	16.644	19.242	11.747	23.853	20.016
5770	dar. zeitraumfremder Aufwand	€ / Betrieb	9.872	7.890	8.760	7.034	8.260
Unternehmensergebnis							
6000	Betriebsergebnis	€ / Betrieb	48.352	18.685	-35.481	46.018	32.861
4000	Betriebliche Erträge	€ / Betrieb	1.872.548	1.262.353	1.498.853	1.263.233	1.028.440
5000	Betriebliche Aufwendungen	€ / Betrieb	1.824.195	1.243.668	1.534.334	1.217.215	995.579
7000	Finanzergebnis	€ / Betrieb	-25.913	-13.907	-11.483	-16.154	-13.077
7230	dar. Zinsaufwand	€ / Betrieb	39.165	28.693	45.620	22.822	20.443
7600	Außerordentliches Ergebnis	€ / Betrieb	341	566	3.279	-1.179	396
7800	Steuern vom Einkommen u. Ertrag	€ / Betrieb	4.303	1.835	1.832	3.432	-449
7900	Sonstige Steuern	€ / Betrieb	3.330	2.632	3.077	2.208	2.802
7910	Unternehmensertrag	€ / Betrieb	1.892.073	1.279.928	1.539.580	1.271.638	1.036.358
7920	Unternehmensaufwand vor Steuern	€ / Betrieb	1.872.624	1.277.215	1.586.343	1.245.161	1.018.980
Rentabilität							
9000	Gewinn/Jahresübersch. vor Steuern	€ / Betrieb	19.444	2.706	-46.763	26.448	17.399
9000	Gewinn/Jahresübersch. vor Steuern	€ / ha LF	150	21	-369	186	143
9004	Ordentliches Ergebnis	€ / Betrieb	10.798	-11.239	-79.089	19.634	11.332
9004	Ordentliches Ergebnis	€ / ha LF	83	-85	-625	138	93
9006	Gewinn + Personalaufwand (ohne BUV)	€ / AK	25.288	20.135	16.141	25.125	21.493
9007	Ordentliches Ergeb. + Personalaufw. (o. BUV)	€ / AK	24.012	17.228	11.844	23.084	20.051
9008	Ordentliches Ergeb. + Personalaufw. (o. BUV)	€ / Betrieb	162.599	82.670	89.102	77.063	84.364
9013	Grundrente	€ / Betrieb	-11.082	-33.691	-95.295	-2.006	-18.427
9071	Betriebseinkommen	€ / Betrieb	242.173	144.471	168.651	132.975	137.132
9073	Relative Faktorentlohnung	%	81,7	64,7	54,7	72,4	69,8
9103	Ordentliche Rentabilitätsrate	%	-1,2	-3,9	-7,2	-1,5	-3,1
9120	Gesamtkapitalrentabilität	%	0,6	-1,0	-2,5	0,2	-0,6
9131	Eigenkapitalrentabilität (ohne Boden)	%	0,0	0,0	0,0	0,0	0,0
Liquidität / Stabilität							
9601	Liquidität 1. Grades	%	21	23	26	27	13
9221	Cashflow I	€ / Betrieb	149.947	106.794	107.523	104.511	109.343
9223	Cashflow III (zur Neufinanzierung verfügbar)	€ / Betrieb	2.287	-21.322	-48.758	-11.012	-9.085
9240	Kapitaldienst	€ / Betrieb	157.416	123.381	178.550	105.285	95.002
9231	Langfristige Kapitaldienstgrenze	€ / Betrieb	18.957	-9.479	-35.130	6.503	-7.115
9232	Mittelfristige Kapitaldienstgrenze	€ / Betrieb	61.755	23.296	16.651	33.378	15.406
9233	Kurzfristige Kapitaldienstgrenze	€ / Betrieb	141.043	86.361	102.532	84.838	72.633
9241	Ausschöpf. d. langfr. Kapitaldienstgr.	%	830	-1.302	-508	1.619	-1.335
9242	Ausschöpf. d. mittelfr. Kapitaldienstgr.	%	255	530	1.072	315	617
9243	Ausschöpf. d. kurzfr. Kapitaldienstgr.	%	112	143	174	124	131
9270	Eigenkapitalquote	%	42	48	35	54	54
9230	Eigenkapitalveränderung	€ / Betrieb	-24.773	-36.577	-79.193	-15.615	-24.648
9239	Bereinigte Eigenkapitalveränderung	€ / Betrieb	-20.044	-37.996	-79.567	-16.213	-28.269
9238	Bereinigte Eigenkapitalveränderung	€ / AK	-2.960	-7.918	-10.577	-4.857	-6.719

**Veredlungsbetriebe in ausgewählten Bundesländern
Vergleich der Betriebsformen / -typen von Schweinebetrieben**

* BWA 511 Spez. Schweineaufzuchtbetr.; BWA 512 Spez. Schweinemastbetr.; BWA 513 Schweineaufzucht- und mastverbundbetr.

Blatt 5 von 5

Kenn- zahl	Bezeichnung	Maß- einheit	Veredlungs- betriebe	Schweinebetriebe			
				gesamt	BWA 511	BWA 512	BWA 513
0001	Betriebe	Anzahl	503	420	121	176	123
01	Umsatzerlöse Ferkel	€ / Betrieb	547.077,18	551.985,45	733.048,29	746.994,47	227.109,41
02	Umsatzerlöse Läufer	€ / Betrieb	323.258,70	326.959,31	732.584,29	251.992,54	141.008,72
03	Umsatzerlöse Mastschweine	€ / Betrieb	506.543,13	512.096,11	126.625,43	730.784,56	433.118,70
04	Umsatzerlöse Sauen	€ / Betrieb	91.657,93	92.008,18	124.862,01	58.118,83	63.842,70
05	Umsatzerlöse Legehennenhaltung	€ / Betrieb	4.449.405,58	18.116,32		18.116,32	
06	Umsatzerlöse Mastgeflügelhaltung	€ / Betrieb	1.589.192,61	1.930,56		1.930,56	
07	Verkaufte Ferkel bis 25 kg	Stück / Betrieb	14.122,79	14.249,25	19.789,20	15.483,06	6.261,36
08	Bestand Läufer	Stück / Betrieb	604,80	610,98	389,68	705,54	625,61
09	Bestand Läufer	VE / Betrieb	36,29	36,66	23,38	42,33	37,54
10	Verkaufte Läufer	Stück / Betrieb	6.759,54	6.841,73	15.697,00	5.582,26	2.793,00
11	Bestand Mastschweine	Stück / Betrieb	892,94	905,28	236,61	1.282,22	781,57
12	Bestand Mastschweine	VE / Betrieb	675,78	683,32	188,46	982,72	537,28
13	Verkaufte Mastschweine	Stück / Betrieb	4.223,60	4.270,78	1.177,86	6.141,98	3.357,98
14	Verkaufte Jungsauen	Stück / Betrieb	840,72	840,72	687,67	533,40	1.085,84
15	Bestand Zuchtsauen	Stück / Betrieb	517,19	523,33	832,54	230,76	241,20
16	Bestand Zuchtsauen	VE / Betrieb	170,67	172,70	274,74	76,15	79,60
17	Bestand Legehennen	Stück / Betrieb	117.476,71	457,96		578,12	97,50
18	Bestand Legehennen	VE / Betrieb	2.283,22	9,12		11,56	1,78
19	Bestand Mastgeflügel	Stück / Betrieb	9.869,27				
20	Bestand Mastgeflügel	VE / Betrieb	148,04				
21	Bestand Geflügel	VE / Betrieb	2.041,63	9,16		11,56	1,95
22	Bestand Geflügel (Stuttgarter Programm)	VE / Betrieb	2.233,46	9,20		11,68	1,78
23	Eier je Henne	Stück / Henne	287,53	208,81		220,55	0,00
24	Eierpreis	€ / 100 Eier	9,16	14,10		14,10	
25	Ferkelpreis 1	€ / Tier	29,46	29,46	29,50	29,65	29,15
26	Ferkelpreis 2	€ / Tier	44,67	44,68	42,87	53,02	40,74
27	Läuferpreis	€ / Tier	50,70	50,70	51,34	48,55	51,91
28	Mastschweinpreis	€ / Tier	121,98	121,97	115,77	119,70	128,98
29	Bestand Schweine je Betrieb	Stück / Betrieb	3.655,14	3.706,28	5.447,34	2.845,30	3.225,51

**Veredlungsbetriebe in ausgewählten Bundesländern
Vergleich der Betriebsformen / -typen von Schweinebetrieben
Oberstes Viertel nach "Ordentliches Ergebnis + Personalaufwand je AK"**

* BWA 511 Spez. Schweineaufzuchtbetr.; BWA 512 Spez. Schweinemastbetr.; BWA 513 Schweineaufzucht- und mastverbundbetr.

Blatt 1 von 5

Kenn- zahl	Bezeichnung	Maß- einheit	Veredlungs- betriebe	Schweinebetriebe			
				gesamt	BWA 511	BWA 512	BWA 513
0001	Betriebe	Anzahl	126	105	30	44	31
Faktorausstattung							
1006	Wirtschaftliche Betriebsgröße	€ / ha LF	5,927	4,682	6,465	4,150	4,363
1030	Landw. genutzte Fläche (LF)	ha / Betrieb	170,4	180,6	151,0	232,6	143,7
1033	dar. zugepachtete LF (Netto)	ha / Betrieb	116,0	123,8	105,7	160,4	97,8
1150	Ackerfläche	% LF	85,8	90,5	91,4	86,2	95,3
1160	Dauergrünland	% LF	14,1	9,4	8,6	13,7	4,4
1056	Ertragsmesszahl	EMZ / a	36	37	36	38	35
1110	Arbeitskräfte insgesamt	AK / Betrieb	6,84	4,52	6,12	5,00	2,93
1114	AK-Besatz	AK / 100 ha LF	4,01	2,50	4,05	2,15	2,04
Produktionsstruktur							
1151	Ackerfläche (Anfang des Jahres)	ha AF / Betrieb	145,6	161,7	138,2	198,8	133,6
1210	dar. Getreide (ohne Körnermais)	ha / Betrieb	80,8	93,1	76,9	110,7	78,6
1230	dar. Ölrüchte, Hülsenfr., Faserpflanzen	ha / Betrieb	22,5	23,9	20,6	30,7	18,5
1237	dar. Winterraps	ha / Betrieb	19,6	21,6	20,3	26,7	17,1
1240	dar. Kartoffeln	ha / Betrieb	0,0	0,0	0,0	0,0	0,0
1250	dar. Zuckerrüben	ha / Betrieb	1,8	1,8	0,4	3,3	1,1
1271	dar. Silomais	ha / Betrieb	14,9	16,9	26,2	15,0	17,7
1275	dar. sonst. Ackerfutter	ha / Betrieb	6,5	4,9	2,2	9,4	2,4
1284	dar. nachwachs. Rohstoffe / Energiepflanzen	ha / Betrieb	2,8	1,3	0,4	1,1	3,0
1300	Viehbesatz	VE / 100 ha LF	507,5	360,9	420,4	338,4	347,7
1330	dar. Rinder	Stück / Betrieb	9,4	8,4	0,1	18,8	1,6
1335	dar. Milchkühe	Stück / Betrieb	0,0	0,0	0,0	0,0	0,0
1336	dar. Mutter- und Ammenkühe	Stück / Betrieb	4,1	3,0	0,1	6,5	1,0
1339	dar. Jung- und Mastvieh	Stück / Betrieb	4,6	4,8	0,0	11,1	0,6
1350	dar. Schweine	Stück / Betrieb	1.765,0	2.940,7	3.550,0	3.310,2	2.119,5
1351	dar. Mastschweine und Läufer	Stück / Betrieb	870,2	1.305,2	197,1	2.071,6	1.071,4
1352	dar. Zuchtsauen	Stück / Betrieb	133,7	205,7	667,1	8,6	154,0
1340	dar. Schafe	Stück / Betrieb	0,9	1,3	0,6	2,0	1,1
1320	dar. Pferde	Stück / Betrieb	0,2	0,8	0,5	1,7	0,0
1391	Rauhfuttermesser	GV / Betrieb	7,1	6,8	0,6	14,9	1,3
Erträge, Leistungen, Preise							
1411	Getreide (ohne Körnermais)	dt / ha	70	73	76	70	75
1420	dar. Weizen	dt / ha	79	80	80	81	76
1426	dar. Wintergerste	dt / ha	78	75	77	70	80
1427	dar. Sommergerste	dt / ha	45	48	57	40	51
1433	dar. Roggen	dt / ha	48	55	69	41	72
1434	dar. Triticale	dt / ha	57	62	56	58	72
1465	Raps	dt / ha	38	39	38	39	39
1472	Kartoffeln	dt / ha	143	118		118	
1473	Zuckerrüben	dt / ha	479	479	686	415	688
1631	Milchleistung (4 % Fett)	kg / Kuh					
1632	Milchleistung (nat. Fettgehalt)	kg / Kuh					
1612	Lebend geborene Ferkel	Ferkel / Sau	28	28	30	26	26
1511	Getreideerlös insges.(netto; o. Körnermais)	€ / dt	16,49	16,11	15,60	16,33	16,36
1520	Weizenerlös (netto)	€ / dt	17,44	16,65	16,48	16,87	16,24
1526	Wintergersteerlös (netto)	€ / dt	15,20	14,65	14,83	14,55	14,67
1527	Sommergersteerlös (netto)	€ / dt	23,67	27,66		23,38	30,54
1533	Roggenerlös (netto)	€ / dt	13,72	14,63	14,98	14,32	
1534	Triticaleerlös (netto)	€ / dt	14,27	12,14	12,96	9,99	14,51
1565	Rapselerlös (netto)	€ / dt	37,52	36,44	36,72	35,86	37,21
1572	Kartoffelerlös (netto)	€ / dt	44,03				
1573	Zuckerrübenerlös (netto)	€ / dt	4,76	5,17	4,50	5,52	4,48
1731	Milcherlös (netto bei 4 % Fett)	€ / dt					
1732	Milcherlös (netto bei nat. Fettgehalt)	€ / dt					

**Veredlungsbetriebe in ausgewählten Bundesländern
Vergleich der Betriebsformen / -typen von Schweinebetrieben
Oberstes Viertel nach "Ordentliches Ergebnis + Personalaufwand je AK"**

* BWA 511 Spez. Schweineaufzuchtbetr.; BWA 512 Spez. Schweinemastbetr.; BWA 513 Schweineaufzucht- und mastverbundbetr.

Blatt 2 von 5

Kenn- zahl	Bezeichnung	Maß- einheit	Veredlungs- betriebe	Schweinebetriebe			
				gesamt	BWA 511	BWA 512	BWA 513
0001	Betriebe	Anzahl	126	105	30	44	31
Bilanz							
2000	Summe Aktiva (Bilanzvermögen)	€ / Betrieb	2.811.796	2.434.024	2.684.289	2.794.743	1.937.824
2000	Summe Aktiva (Bilanzvermögen)	€ / ha LF	16.502	13.480	17.778	12.014	13.489
2100	Sachanlagen gesamt	€ / Betrieb	1.934.365	1.642.315	1.648.590	1.774.553	1.527.462
2111	dar. Boden	€ / Betrieb	684.613	792.762	657.138	846.550	790.992
2115	dar. Gebäude, baul. Anlagen	€ / Betrieb	743.747	463.756	524.727	520.787	372.888
2120	dar. techn. Anlagen u. Maschinen	€ / Betrieb	438.913	324.073	395.552	322.032	312.330
2130	dar. andere Anlagen insges.	€ / Betrieb	38.055	33.845	49.050	61.389	15.110
2160	dar. Anlagen im Bau, Anzahlungen	€ / Betrieb	23.116	20.471	21.641	15.958	25.996
2200	Finanzanlagen	€ / Betrieb	33.423	71.159	187.276	22.135	28.561
2211	dar. Anteile an verbund. Untern.	€ / Betrieb	1.597	29.181	96.462	3.299	0
2213	dar. Beteiligungen	€ / Betrieb	24.457	29.274	78.341	8.301	11.090
2300	Tiervermögen	€ / Betrieb	253.568	177.836	235.573	193.903	128.681
2320	dar. Rinder	€ / Betrieb	4.548	3.825	250	8.604	742
2330	dar. Schweine	€ / Betrieb	109.245	172.769	234.555	182.894	127.886
2400	Umlaufvermögen (ohne Tiere)	€ / Betrieb	563.618	536.190	604.672	797.256	247.982
2410	dav. Vorräte	€ / Betrieb	150.019	147.545	153.843	185.641	96.839
2412	dar. Feldinventar	€ / Betrieb	61.754	68.828	58.592	83.799	63.289
2420	dav. Finanzumlaufvermögen	€ / Betrieb	413.600	388.646	450.828	611.615	151.143
2431	dar. Forderungen aus Liefer. u. Leist.	€ / Betrieb	119.612	110.822	134.808	135.481	59.197
2450	dar. Bank, Kasse	€ / Betrieb	166.677	123.088	127.070	173.283	58.212
9041	Eigenkapital (+ 50% Sonderposten)	€ / Betrieb	1.360.423	1.420.932	1.274.465	1.588.064	1.405.216
3600	dar. Geschäftsguth., gez. Kapital	€ / Betrieb	67.631	14.430	16.207	22.675	613
3140	Sonderposten gesamt	€ / Betrieb	100.659	50.684	66.068	45.866	52.625
3400	Rückstellungen	€ / Betrieb	40.740	20.318	32.945	23.717	7.652
3500	Verbindlichkeiten	€ / Betrieb	1.340.494	958.937	1.334.914	1.146.949	492.373
3510	dar. geg. Kreditinstituten	€ / Betrieb	921.232	681.829	924.069	828.062	419.038
3521	dar. aus Lieferungen u. Leistungen	€ / Betrieb	151.668	125.310	173.344	144.197	62.760
9280	Anlagenintensität	%	60	56	58	48	67
9281	Veralterungsgrad abnutzbares Anlagenverm.	%	51	40	39	42	42
9292	Fremdkapitaldeckung II	%	94	114	105	117	140
Investitionen, Finanzierung							
8300	Bruttoinvestitionen	€ / Betrieb	226.760	148.855	181.507	165.252	135.220
8231	Zugang Boden	€ / Betrieb	29.681	31.786	85.417	6.876	23.134
8232	Zugang Wirtschaftsgeb.u.baul. Anl.	€ / Betrieb	39.915	29.529	38.335	39.974	25.063
8251	Zugang Anlagen im Bau, Anzahlung	€ / Betrieb	58.940	29.704	15.500	42.590	25.323
8241	Zugang techn. Anlagen u. Masch.	€ / Betrieb	74.514	41.329	42.438	38.185	40.548
2800	Veränderung Tiervermögen	€ / Betrieb	14.566	3.551	22.521	7.157	-2.926
8400	Nettoinvestitionen	€ / Betrieb	92.866	67.015	53.417	98.844	59.379
8401	Nettoinvestitionen	€ / AK	13.582	14.825	8.734	19.768	20.264
8404	Veränderung Sachanlageverm. (o. Boden)	%	4	2	-3	6	3
9314	Nettoverbindlichkeiten	€ / Betrieb	926.894	570.292	884.085	535.334	341.230
9315	Veränd. Nettoverbindlichkeiten	€ / Betrieb	38.780	17.749	-3.432	39.435	30.961
9317	Tilg.lang- u.mittelfr.Verbindlk.geg.Kreditinst.	€ / Betrieb	75.291	61.464	95.156	52.043	49.207
9318	Tilg.von Verbindlk.ges.(incl.Verm.auseinand.)	€ / Betrieb	116.813	94.935	132.470	117.950	49.974
9319	dar. Tilgung v.Altschuld.u.Verm.auseinand.	€ / Betrieb	0	0	0	0	0
2920	Veränd. Finanzumlaufvermögen	€ / Betrieb	13.577	20.101	9.350	47.777	-9.907
3822	Veränderung Sonder-AfA	€ / Betrieb	-655	-804	-942	-341	-1.288

**Veredlungsbetriebe in ausgewählten Bundesländern
Vergleich der Betriebsformen / -typen von Schweinebetrieben
Oberstes Viertel nach "Ordentliches Ergebnis + Personalaufwand je AK"**

* BWA 511 Spez. Schweineaufzuchtbetr.; BWA 512 Spez. Schweinemastbetr.; BWA 513 Schweineaufzucht- und mastverbundbetr.

Blatt 3 von 5

Kenn- zahl	Bezeichnung	Maß- einheit	Veredlungs- betriebe	Schweinebetriebe			
				gesamt	BWA 511	BWA 512	BWA 513
0001	Betriebe	Anzahl	126	105	30	44	31
Gewinn- und Verlustrechnung							
Ertrag							
4010	Umsatzerlöse	€ / Betrieb	2.019.103	1.303.024	1.389.795	1.658.058	766.212
4100	dar. landwirtschaftl. Pflanzenprod.	€ / Betrieb	112.924	116.595	114.755	147.638	78.969
4112	dar. Getreide (ohne Körnermais)	€ / Betrieb	46.776	48.419	40.878	70.582	24.085
4120	dar. Öflr., Hülsenfr., Faserpfl.	€ / Betrieb	32.076	30.423	27.912	37.065	23.966
4130	dar. Kartoffeln	€ / Betrieb	33	0	0	0	0
4140	dar. Zuckerrüben	€ / Betrieb	3.996	4.488	1.171	7.594	3.289
4173	dar. nachwachs. Rohstoffe / Energiepfl.	€ / Betrieb	2.729	934	728	633	2.265
4200	dar. Tierproduktion	€ / Betrieb	1.742.364	933.742	909.213	1.198.202	596.360
4220	dar. Rinder	€ / Betrieb	3.541	3.113	0	6.925	715
4230	dar. Milch	€ / Betrieb	0	0	0	0	0
4240	dar. Schweine	€ / Betrieb	577.118	928.571	902.809	1.190.515	595.496
4260	dar. Geflügel, Eier	€ / Betrieb	1.157.127	0	0	0	0
4300	dar. Obst, Weinbau	€ / Betrieb	47	55	0	131	0
4360	dar. Nebenbetr., Handel, Dienstleist.	€ / Betrieb	163.478	250.489	365.166	310.081	89.135
4368	dar. Lohnarbeit, Masch.miete	€ / Betrieb	9.329	18.034	47.292	13.839	2.943
4400	Bestandsveränderungen	€ / Betrieb	2.563	4.263	24.249	6.430	-2.528
4500	Sonst. betr. Erträge	€ / Betrieb	176.275	180.671	158.480	237.360	140.475
4510	dar. Zulagen u. Zuschüsse	€ / Betrieb	85.264	83.707	53.043	126.956	55.264
4660	dar. betriebsbezogene Zahlungen	€ / Betrieb	70.022	76.246	44.753	118.436	48.980
4670	dar. EU-Direktzahlungen (bis WJ 14/15 Betriebsprämie)	€ / Betrieb	45.773	49.662	40.693	64.901	39.251
4671	dav. Basisprämie - gültig ab WJ 15/16	€ / Betrieb	30.568	33.676	26.671	45.470	25.397
4672	dav. Greening-Prämie - gültig ab WJ 15/16	€ / Betrieb	13.567	14.200	12.741	17.462	11.853
4673	dav. Umverteilungsprämie - gültig ab WJ 15/16	€ / Betrieb	1.504	1.647	1.281	1.708	1.897
4674	dav. Förderung für Junglandwirte - gültig ab WJ 15/16	€ / Betrieb	135	140	0	260	104
4680	dar. Ausgleichszulage	€ / Betrieb	1.656	1.879	1.022	2.718	1.612
4690	dar. für umweltger. Agrarprod.	€ / Betrieb	7.914	7.125	2.163	10.341	6.704
4698	dar. sonstige Zuschüsse	€ / Betrieb	14.502	17.294	802	40.434	577
4520	dar. aufwandsbezogene Zahlungen	€ / Betrieb	14.051	6.514	7.707	7.245	5.524
4560	dar. Agrardieselerstattung	€ / Betrieb	4.530	5.268	5.293	6.204	4.340
4550	dar. Investitionszuschüsse	€ / Betrieb	8.192	378	1.205	0	114
4722	dar. Mieten u. Pachten	€ / Betrieb	9.388	11.764	10.801	18.027	4.276
4725	dar. zeitraumzugehörige Ust.	€ / Betrieb	31.618	39.194	24.748	33.911	58.835
4900	dar. zeitraumfremde Erträge	€ / Betrieb	7.118	7.014	8.348	9.687	5.662
Aufwand							
5100	Materialaufwand	€ / Betrieb	1.411.833	951.387	953.656	1.295.410	492.724
5110	dar. Pflanzenproduktion	€ / Betrieb	57.812	65.120	66.109	82.080	45.950
5111	dar. Saat- u. Pflanzgut	€ / Betrieb	13.601	13.278	12.374	15.575	12.007
5112	dar. Düngemittel	€ / Betrieb	18.623	21.226	20.826	25.704	15.184
5113	dar. Pflanzenschutz	€ / Betrieb	18.405	22.365	19.487	27.845	17.495
5210	dar. Tierproduktion	€ / Betrieb	1.099.986	679.924	573.879	985.866	350.305
5211	dar. Tierzukauf	€ / Betrieb	367.575	268.892	111.345	479.881	103.506
5280	dar. Futtermittelzukauf	€ / Betrieb	628.930	348.310	334.752	454.531	212.026
5292	dar. Tierarzt	€ / Betrieb	37.693	37.462	83.933	26.918	19.947
5293	dar. Besamung	€ / Betrieb	4.670	7.361	22.513	533	4.733
5294	dar. sonst. bezogene Leist. Tierprod.	€ / Betrieb	25.563	10.059	12.750	14.035	6.199
5330	dar. Nebenbetr., Handel, Dienstleist.	€ / Betrieb	56.190	93.293	137.042	121.752	18.909
5350	dar. sonst. Materialaufwand	€ / Betrieb	201.550	113.534	178.137	105.452	78.115
5352	dar. Heizmat., Strom	€ / Betrieb	68.918	42.354	68.795	38.618	25.509
5354	dar. Wasser, Abwasser	€ / Betrieb	5.273	3.578	3.218	3.835	3.597
5355	dar. Treib- u. Schmierstoffe	€ / Betrieb	19.564	21.335	24.746	24.688	16.047
5357	dar. Lohnarbeit, Masch.miete	€ / Betrieb	94.986	40.573	74.971	29.987	31.691

**Veredlungsbetriebe in ausgewählten Bundesländern
Vergleich der Betriebsformen / -typen von Schweinebetrieben
Oberstes Viertel nach "Ordentliches Ergebnis + Personalaufwand je AK"**

* BWA 511 Spez. Schweineaufzuchtbetr.; BWA 512 Spez. Schweinemastbetr.; BWA 513 Schweineaufzucht- und mastverbundbetr.

Blatt 4 von 5

Kenn- zahl	Bezeichnung	Maß- einheit	Veredlungs- betriebe	Schweinebetriebe			
				gesamt	BWA 511	BWA 512	BWA 513
0001	Betriebe	Anzahl	126	105	30	44	31
Aufwand							
5500	Personalaufwand (ohne BUV)	€ / Betrieb	197.505	99.192	152.250	111.032	46.861
5501	Personalaufwand (ohne BUV)	€ / eAK	33.271	29.988	29.907	28.940	30.764
5600	Betriebswirtschaftliche AfA	€ / Betrieb	127.266	97.815	122.629	109.789	72.598
5636	dar. Wirtschaftsgeb. u. baul. Anl.	€ / Betrieb	46.532	33.225	35.037	40.726	22.801
5642	dar. Maschinen u. Geräte	€ / Betrieb	33.759	24.497	31.284	27.998	21.696
5641	dar. Betriebsvorrichtungen	€ / Betrieb	36.706	31.611	44.709	28.715	22.814
5700	Sonst. betriebl. Aufwand	€ / Betrieb	235.543	177.373	182.836	204.459	144.293
5710	dar. Unterhaltung	€ / Betrieb	55.128	51.552	61.569	65.626	28.379
5715	dar. Gebäude u. baul. Anlagen	€ / Betrieb	16.665	18.474	23.052	27.385	6.343
5720	dar. techn. Anl., Masch., Fuhrp.	€ / Betrieb	38.341	32.960	38.517	38.041	21.938
5730	dar. Betriebsversicherung	€ / Betrieb	27.278	19.834	24.338	20.437	15.835
5731	dar. betriebliche Unfallversicherung	€ / Betrieb	3.588	3.220	3.483	3.661	2.449
5742	dar. Pachten	€ / Betrieb	33.095	36.903	32.827	44.986	30.475
5765	Pachtpreis / ha Pachtfläche	€ / ha	273	286	290	274	292
5764	dar. zeitraumzugehörige Vorsteuer	€ / Betrieb	23.313	29.374	17.101	26.572	43.722
5770	dar. zeitraumfremder Aufwand	€ / Betrieb	11.514	9.950	11.045	7.939	11.156
Unternehmensergebnis							
6000	Betriebsergebnis	€ / Betrieb	226.736	162.350	161.153	181.538	147.684
4000	Betriebliche Erträge	€ / Betrieb	2.198.962	1.488.138	1.572.524	1.902.276	904.159
5000	Betriebliche Aufwendungen	€ / Betrieb	1.972.226	1.325.788	1.411.371	1.720.738	756.476
7000	Finanzergebnis	€ / Betrieb	-51.270	-23.187	-34.790	-30.086	-12.383
7230	dar. Zinsaufwand	€ / Betrieb	37.299	25.924	39.306	31.453	12.057
7600	Außerordentliches Ergebnis	€ / Betrieb	257	475	1.603	20	11
7800	Steuern vom Einkommen u. Ertrag	€ / Betrieb	14.341	6.541	4.571	13.911	696
7900	Sonstige Steuern	€ / Betrieb	2.844	2.513	1.918	3.581	1.710
7910	Unternehmensertrag	€ / Betrieb	2.202.880	1.494.193	1.580.252	1.909.351	903.842
7920	Unternehmensaufwand vor Steuern	€ / Betrieb	2.030.000	1.357.067	1.454.204	1.761.460	770.240
Rentabilität							
9000	Gewinn/Jahresübersch. vor Steuern	€ / Betrieb	172.880	137.077	126.048	147.776	133.602
9000	Gewinn/Jahresübersch. vor Steuern	€ / ha LF	1.015	759	835	635	930
9004	Ordentliches Ergebnis	€ / Betrieb	193.627	139.422	126.368	150.238	138.497
9004	Ordentliches Ergebnis	€ / ha LF	1.136	772	837	646	964
9006	Gewinn + Personalaufwand (ohne BUV)	€ / AK	54.169	52.267	45.501	51.759	61.585
9007	Ordentliches Ergeb. + Personalaufw. (o. BUV)	€ / AK	57.204	52.785	45.553	52.252	63.255
9008	Ordentliches Ergeb. + Personalaufw. (o. BUV)	€ / Betrieb	391.132	238.615	278.618	261.270	185.358
9013	Grundrente	€ / Betrieb	174.405	116.728	106.515	132.881	103.662
9071	Betriebseinkommen	€ / Betrieb	492.389	306.243	357.429	343.347	229.062
9073	Relative Faktorentlohnung	%	133,2	124,3	117,9	123,3	133,3
9103	Ordentliche Rentabilitätsrate	%	7,5	6,8	6,1	6,0	10,5
9120	Gesamtkapitalrentabilität	%	7,2	5,2	5,0	5,2	5,5
9131	Eigenkapitalrentabilität (ohne Boden)	%	22,1	13,4	13,2	12,6	12,9
Liquidität / Stabilität							
9601	Liquidität 1. Grades	%	44	37	34	36	63
9221	Cashflow I	€ / Betrieb	290.612	228.888	252.434	237.912	191.247
9223	Cashflow III (zur Neufinanzierung verfügbar)	€ / Betrieb	113.926	61.907	67.038	52.657	47.262
9240	Kapitaldienst	€ / Betrieb	153.919	120.579	171.051	149.226	61.442
9231	Langfristige Kapitaldienstgrenze	€ / Betrieb	144.782	88.810	106.845	87.791	75.666
9232	Mittelfristige Kapitaldienstgrenze	€ / Betrieb	191.457	122.134	141.913	128.717	98.511
9233	Kurzfristige Kapitaldienstgrenze	€ / Betrieb	272.054	186.660	229.474	197.622	148.323
9241	Ausschöpf. d. langfr. Kapitaldienstgr.	%	106	136	160	170	81
9242	Ausschöpf. d. mittelfr. Kapitaldienstgr.	%	80	99	121	116	62
9243	Ausschöpf. d. kurzfr. Kapitaldienstgr.	%	57	65	75	76	41
9270	Eigenkapitalquote	%	48	58	47	57	73
9230	Eigenkapitalveränderung	€ / Betrieb	62.444	51.890	58.526	62.208	32.080
9239	Bereinigte Eigenkapitalveränderung	€ / Betrieb	107.676	63.166	68.264	56.516	64.198
9238	Bereinigte Eigenkapitalveränderung	€ / AK	15.748	13.973	11.161	11.303	21.908

**Veredlungsbetriebe in ausgewählten Bundesländern
Vergleich der Betriebsformen / -typen von Schweinebetrieben
Oberstes Viertel nach "Ordentliches Ergebnis + Personalaufwand je AK"**

* BWA 511 Spez. Schweineaufzuchtbetr.; BWA 512 Spez. Schweinemastbetr.; BWA 513 Schweineaufzucht- und mastverbundbetr.

Blatt 5 von 5

Kenn- zahl	Bezeichnung	Maß- einheit	Veredlungs- betriebe	Schweinebetriebe			
				gesamt	BWA 511	BWA 512	BWA 513
0001	Betriebe	Anzahl	126	105	30	44	31
01	Umsatzerlöse Ferkel	€ / Betrieb	348.481,73	490.615,76	745.210,62	843.052,11	70.162,95
02	Umsatzerlöse Läufer	€ / Betrieb	260.964,11	226.516,73	264.040,66	439.565,74	81.407,71
03	Umsatzerlöse Mastschweine	€ / Betrieb	630.436,29	616.271,54	56.851,66	951.117,70	368.477,40
04	Umsatzerlöse Sauen	€ / Betrieb	163.164,35	141.601,71	141.552,71	37.586,43	150.165,27
05	Umsatzerlöse Legehennenhaltung	€ / Betrieb	1.518.836,30				
06	Umsatzerlöse Mastgeflügelhaltung	€ / Betrieb	2.287.161,85				
07	Verkaufte Ferkel bis 25 kg	Stück / Betrieb	8.891,28	11.933,35	19.983,76	18.155,00	1.502,67
08	Bestand Läufer	Stück / Betrieb	549,55	543,58	245,59	710,33	484,96
09	Bestand Läufer	VE / Betrieb	32,97	32,61	14,73	42,62	29,10
10	Verkaufte Läufer	Stück / Betrieb	5.121,24	4.568,53	5.279,18	9.202,36	1.362,11
11	Bestand Mastschweine	Stück / Betrieb	1.039,46	983,99	69,33	1.547,48	626,87
12	Bestand Mastschweine	VE / Betrieb	756,40	744,46	74,62	1.125,56	454,09
13	Verkaufte Mastschweine	Stück / Betrieb	4.727,53	4.652,85	466,40	7.034,78	2.838,03
14	Verkaufte Jungsauen	Stück / Betrieb	2.458,55	2.283,50	1.188,00	37,00	4.277,60
15	Bestand Zuchtsauen	Stück / Betrieb	374,33	372,36	667,06	188,50	164,58
16	Bestand Zuchtsauen	VE / Betrieb	123,53	122,88	220,13	62,21	54,31
17	Bestand Legehennen	Stück / Betrieb	31.685,39	97,50			97,50
18	Bestand Legehennen	VE / Betrieb	601,11	1,78			1,78
19	Bestand Mastgeflügel	Stück / Betrieb	11.960,79				
20	Bestand Mastgeflügel	VE / Betrieb	179,41				
21	Bestand Geflügel	VE / Betrieb	1.263,94	1,95			1,95
22	Bestand Geflügel (Stuttgarter Programm)	VE / Betrieb	1.707,89	1,78			1,78
23	Eier je Henne	Stück / Henne	305,82	0,00			0,00
24	Eierpreis	€ / 100 Eier	15,04				
25	Ferkelpreis 1	€ / Tier	33,99	33,95	32,52	51,68	31,39
26	Ferkelpreis 2	€ / Tier	50,70	45,81	42,55	46,02	54,55
27	Läuferpreis	€ / Tier	54,47	53,30	59,11	47,77	62,91
28	Mastschweinpreis	€ / Tier	133,35	133,99	130,02	135,20	129,84
29	Bestand Schweine je Betrieb	Stück / Betrieb	2.745,57	2.940,71	3.550,03	3.310,23	2.119,49

**Veredlungsbetriebe in ausgewählten Bundesländern
Vergleich der Betriebsformen / -typen von Schweinebetrieben
Unterstes Viertel nach "Ordentliches Ergebnis + Personalaufwand je AK"**

* BWA 511 Spez. Schweineaufzuchtbetr.; BWA 512 Spez. Schweinemastbetr.; BWA 513 Schweineaufzucht- und mastverbundbetr.

Blatt 1 von 5

Kenn- zahl	Bezeichnung	Maß- einheit	Veredlungs- betriebe	Schweinebetriebe			
				gesamt	BWA 511	BWA 512	BWA 513
0001	Betriebe	Anzahl	126	105	30	44	31
Faktorausstattung							
1006	Wirtschaftliche Betriebsgröße	€ / ha LF	12.474	12.750	14.942	12.123	9.618
1030	Landw. genutzte Fläche (LF)	ha / Betrieb	87,8	89,7	90,9	76,1	93,9
1033	dar. zugepachtete LF (Netto)	ha / Betrieb	50,9	51,5	30,9	47,2	67,7
1150	Ackerfläche	% LF	91,3	92,0	90,8	93,0	82,8
1160	Dauergrünland	% LF	8,7	7,9	9,1	7,0	17,2
1056	Ertragsmesszahl	EMZ / a	37	35	40	38	33
1110	Arbeitskräfte insgesamt	AK / Betrieb	5,62	5,92	8,80	2,79	4,39
1114	AK-Besatz	AK / 100 ha LF	6,40	6,60	9,68	3,67	4,67
Produktionsstruktur							
1151	Ackerfläche (Anfang des Jahres)	ha AF / Betrieb	80,1	82,6	83,6	69,5	75,7
1210	dar. Getreide (ohne Körnermais)	ha / Betrieb	43,6	44,4	45,6	37,9	40,0
1230	dar. Ölrüchte, Hülsenfr., Faserpflanzen	ha / Betrieb	10,1	10,9	14,5	6,2	8,4
1237	dar. Winterraps	ha / Betrieb	7,9	9,0	14,4	5,4	7,0
1240	dar. Kartoffeln	ha / Betrieb	0,0	0,0	0,0	0,0	0,0
1250	dar. Zuckerrüben	ha / Betrieb	0,5	0,4	0,1	0,8	0,4
1271	dar. Silomais	ha / Betrieb	8,5	8,4	1,8	6,0	12,0
1275	dar. sonst. Ackerfutter	ha / Betrieb	1,8	2,1	2,0	1,1	3,0
1284	dar. nachwachs. Rohstoffe / Energiepflanzen	ha / Betrieb	7,8	9,1	17,2	3,2	4,8
1300	Viehbesatz	VE / 100 ha LF	1.189,4	1.220,2	1.354,6	1.123,2	1.011,0
1330	dar. Rinder	Stück / Betrieb	3,3	3,8	2,0	4,5	7,2
1335	dar. Milchkühe	Stück / Betrieb	0,0	0,0	0,0	0,0	0,0
1336	dar. Mutter- und Ammenkühe	Stück / Betrieb	1,4	1,6	0,6	1,3	4,2
1339	dar. Jung- und Mastvieh	Stück / Betrieb	1,7	1,9	1,2	3,0	2,5
1350	dar. Schweine	Stück / Betrieb	5.065,4	5.672,1	7.421,9	3.644,1	4.338,7
1351	dar. Mastschweine und Läufer	Stück / Betrieb	1.447,8	1.577,6	459,9	2.246,1	1.861,3
1352	dar. Zuchtsauen	Stück / Betrieb	433,7	478,5	1.032,2	14,6	271,6
1340	dar. Schafe	Stück / Betrieb	14,3	4,0	2,0	7,5	44,4
1320	dar. Pferde	Stück / Betrieb	0,0	0,0	0,0	0,0	0,1
1391	Rauhfuttermesser	GV / Betrieb	3,9	3,3	2,3	3,5	9,7
Erträge, Leistungen, Preise							
1411	Getreide (ohne Körnermais)	dt / ha	72	71	80	77	74
1420	dar. Weizen	dt / ha	77	77	80	82	75
1426	dar. Wintergerste	dt / ha	77	77	89	78	76
1427	dar. Sommergerste	dt / ha	55	58	58	57	52
1433	dar. Roggen	dt / ha	36	36	43	42	
1434	dar. Triticale	dt / ha	56	54	68	73	74
1465	Raps	dt / ha	38	38	37	38	43
1472	Kartoffeln	dt / ha	208	208	250	208	100
1473	Zuckerrüben	dt / ha	439	525	635	504	599
1631	Milchleistung (4 % Fett)	kg / Kuh					
1632	Milchleistung (nat. Fettgehalt)	kg / Kuh					
1612	Lebend geborene Ferkel	Ferkel / Sau	25	25	23	31	23
1511	Getreideerlös insges.(netto; o. Körnermais)	€ / dt	15,23	14,75	14,65	15,45	16,65
1520	Weizenerlös (netto)	€ / dt	16,65	16,38	16,90	16,37	17,24
1526	Wintergersteerlös (netto)	€ / dt	11,91	11,61	10,62	14,26	12,46
1527	Sommergersteerlös (netto)	€ / dt	16,97	17,91	16,36	17,74	20,57
1533	Roggenerlös (netto)	€ / dt	13,37	13,37	12,98	12,38	
1534	Triticaleerlös (netto)	€ / dt	15,06	15,06		16,18	18,21
1565	Rapselerlös (netto)	€ / dt	34,17	34,06	33,04	34,42	36,56
1572	Kartoffelerlös (netto)	€ / dt	34,55	34,55	16,50	35,58	16,50
1573	Zuckerrübenerlös (netto)	€ / dt	4,42	4,28	4,41	4,35	4,31
1731	Milcherlös (netto bei 4 % Fett)	€ / dt					
1732	Milcherlös (netto bei nat. Fettgehalt)	€ / dt					

Veredlungsbetriebe in ausgewählten Bundesländern
Vergleich der Betriebsformen / -typen von Schweinebetrieben
Unterstes Viertel nach "Ordentliches Ergebnis + Personalaufwand je AK"

* BWA 511 Spez. Schweineaufzuchtbetr.; BWA 512 Spez. Schweinemastbetr.; BWA 513 Schweineaufzucht- und mastverbundbetr.

Blatt 2 von 5

Kenn- zahl	Bezeichnung	Maß- einheit	Veredlungs- betriebe	Schweinebetriebe			
				gesamt	BWA 511	BWA 512	BWA 513
0001	Betriebe	Anzahl	126	105	30	44	31
Bilanz							
2000	Summe Aktiva (Bilanzvermögen)	€ / Betrieb	2.471.925	2.561.097	3.266.743	1.965.753	2.283.535
2000	Summe Aktiva (Bilanzvermögen)	€ / ha LF	28.159	28.561	35.926	25.834	24.308
2100	Sachanlagen gesamt	€ / Betrieb	1.712.027	1.776.946	2.506.074	1.420.909	1.287.121
2111	dar. Boden	€ / Betrieb	597.416	611.262	711.157	587.687	578.693
2115	dar. Gebäude, baul. Anlagen	€ / Betrieb	642.078	682.814	1.251.837	436.486	365.841
2120	dar. techn. Anlagen u. Maschinen	€ / Betrieb	370.489	375.381	431.008	302.496	279.858
2130	dar. andere Anlagen insges.	€ / Betrieb	35.644	38.155	55.037	17.519	41.041
2160	dar. Anlagen im Bau, Anzahlungen	€ / Betrieb	59.860	63.023	51.163	73.862	10.253
2200	Finanzanlagen	€ / Betrieb	39.430	42.078	25.677	53.303	52.214
2211	dar. Anteile an verbund. Untern.	€ / Betrieb	8.738	6.645	12.533	665	22.122
2213	dar. Beteiligungen	€ / Betrieb	22.022	25.197	8.215	46.402	8.640
2300	Tiervermögen	€ / Betrieb	264.681	279.901	314.436	215.147	219.914
2320	dar. Rinder	€ / Betrieb	1.528	1.702	851	2.163	3.358
2330	dar. Schweine	€ / Betrieb	255.308	277.932	313.144	212.720	214.439
2400	Umlaufvermögen (ohne Tiere)	€ / Betrieb	449.640	458.266	418.160	271.030	712.052
2410	dav. Vorräte	€ / Betrieb	84.383	90.841	78.883	75.289	96.504
2412	dar. Feldinventar	€ / Betrieb	29.340	28.656	25.759	32.952	29.424
2420	dav. Finanzumlaufvermögen	€ / Betrieb	365.257	367.425	339.277	195.740	615.548
2431	dar. Forderungen aus Liefer. u. Leist.	€ / Betrieb	106.889	120.761	118.568	109.858	115.060
2450	dar. Bank, Kasse	€ / Betrieb	47.612	25.630	24.335	33.307	24.476
9041	Eigenkapital (+ 50% Sonderposten)	€ / Betrieb	730.961	701.820	629.483	660.000	871.798
3600	dar. Geschäftsguth., gez. Kapital	€ / Betrieb	27.788	20.597	15.860	30.792	2.470
3140	Sonderposten gesamt	€ / Betrieb	63.230	63.191	63.357	68.537	43.170
3400	Rückstellungen	€ / Betrieb	19.428	19.473	25.885	10.018	25.172
3500	Verbindlichkeiten	€ / Betrieb	1.681.827	1.798.614	2.575.830	1.256.665	1.358.643
3510	dar. geg. Kreditinstituten	€ / Betrieb	907.856	945.062	1.187.521	714.085	703.892
3521	dar. aus Lieferungen u. Leistungen	€ / Betrieb	218.072	238.439	382.912	171.871	137.202
9280	Anlagenintensität	%	60	60	71	61	45
9281	Veralterungsgrad abnutzbares Anlagenverm.	%	46	46	53	43	38
9292	Fremdkapitaldeckung II	%	67	65	47	66	94
Investitionen, Finanzierung							
8300	Bruttoinvestitionen	€ / Betrieb	133.059	115.479	201.164	118.681	52.249
8231	Zugang Boden	€ / Betrieb	14.816	3.503	1.806	23.588	0
8232	Zugang Wirtschaftsgeb.u.baul. Anl.	€ / Betrieb	17.089	20.295	12.497	23.588	22.752
8251	Zugang Anlagen im Bau, Anzahlung	€ / Betrieb	87.861	84.808	181.939	61.269	475
8241	Zugang techn. Anlagen u. Masch.	€ / Betrieb	25.689	24.180	18.479	17.009	46.982
2800	Veränderung Tiervermögen	€ / Betrieb	-12.799	-17.565	-10.959	-5.461	-18.249
8400	Nettoinvestitionen	€ / Betrieb	4.217	-19.420	-2.371	25.654	-38.048
8401	Nettoinvestitionen	€ / AK	751	-3.282	-270	9.182	-8.673
8404	Veränderung Sachanlageverm. (o. Boden)	%	1	0	0	1	-1
9314	Nettoverbindlichkeiten	€ / Betrieb	1.316.570	1.431.189	2.236.553	1.060.924	743.096
9315	Veränd. Nettoverbindlichkeiten	€ / Betrieb	129.305	116.434	173.692	124.158	29.797
9317	Tilg.lang- u.mittelfr.Verbindlk.geg.Kreditinst.	€ / Betrieb	98.309	88.099	117.859	60.503	85.925
9318	Tilg.von Verbindlk.ges.(incl.Verm.auseinand.)	€ / Betrieb	118.664	112.525	162.703	73.235	102.477
9319	dar. Tilgung v.Altschuld.u.Verm.auseinand.	€ / Betrieb	88	106	0	0	0
2920	Veränd. Finanzumlaufvermögen	€ / Betrieb	5.669	34.558	87.069	1.902	33.667
3822	Veränderung Sonder-AfA	€ / Betrieb	-874	-1.046	0	-978	-1.922

Veredlungsbetriebe in ausgewählten Bundesländern
Vergleich der Betriebsformen / -typen von Schweinebetrieben
Unterstes Viertel nach "Ordentliches Ergebnis + Personalaufwand je AK"

* BWA 511 Spez. Schweineaufzuchtbetr.; BWA 512 Spez. Schweinemastbetr.; BWA 513 Schweineaufzucht- und mastverbundbetr.

Blatt 3 von 5

Kenn- zahl	Bezeichnung	Maß- einheit	Veredlungs- betriebe	Schweinebetriebe			
				gesamt	BWA 511	BWA 512	BWA 513
0001	Betriebe	Anzahl	126	105	30	44	31
Gewinn- und Verlustrechnung							
Ertrag							
4010	Umsatzerlöse	€ / Betrieb	1.431.247	1.510.648	1.580.675	1.351.896	1.299.438
4100	dar. landwirtschaftl. Pflanzenprod.	€ / Betrieb	53.417	53.703	82.607	34.077	33.933
4112	dar. Getreide (ohne Körnermais)	€ / Betrieb	23.273	21.405	35.910	8.831	12.144
4120	dar. Ölf., Hülsenfr., Faserpfl.	€ / Betrieb	11.331	12.191	17.751	7.115	11.867
4130	dar. Kartoffeln	€ / Betrieb	39	46	5	106	1
4140	dar. Zuckerrüben	€ / Betrieb	991	882	378	1.741	1.008
4173	dar. nachwachs. Rohstoffe / Energiepfl.	€ / Betrieb	7.127	8.421	21.949	3.018	2.975
4200	dar. Tierproduktion	€ / Betrieb	1.221.799	1.301.281	1.402.058	1.219.869	934.046
4220	dar. Rinder	€ / Betrieb	1.542	1.842	958	2.349	3.769
4230	dar. Milch	€ / Betrieb	0	0	0	0	0
4240	dar. Schweine	€ / Betrieb	1.158.170	1.295.550	1.394.830	1.215.180	924.250
4260	dar. Geflügel, Eier	€ / Betrieb	58.055	312	0	744	0
4300	dar. Obst, Weinbau	€ / Betrieb	0	0	0	0	0
4360	dar. Nebenbetr., Handel, Dienstleist.	€ / Betrieb	155.050	154.691	95.510	96.400	330.390
4368	dar. Lohnarbeit, Masch.miete	€ / Betrieb	5.300	5.974	6.935	4.398	6.758
4400	Bestandsveränderungen	€ / Betrieb	-16.631	-21.514	-13.026	-6.392	-22.686
4500	Sonst. betr. Erträge	€ / Betrieb	104.838	111.529	88.962	112.418	88.934
4510	dar. Zulagen u. Zuschüsse	€ / Betrieb	43.518	45.659	41.128	31.195	36.393
4660	dar. betriebsbezogene Zahlungen	€ / Betrieb	35.177	36.708	26.476	23.914	31.719
4670	dar. EU-Direktzahlungen (bis WJ 14/15 Betriebsprämie)	€ / Betrieb	23.493	23.754	25.096	20.925	25.956
4671	dav. Basisprämie - gültig ab WJ 15/16	€ / Betrieb	15.087	15.288	16.030	13.540	16.857
4672	dav. Greening-Prämie - gültig ab WJ 15/16	€ / Betrieb	6.957	7.039	7.865	5.918	7.344
4673	dav. Umverteilungsprämie - gültig ab WJ 15/16	€ / Betrieb	1.412	1.383	1.178	1.467	1.628
4674	dav. Förderung für Junglandwirte - gültig ab WJ 15/16	€ / Betrieb	37	44	23	0	127
4680	dar. Ausgleichszulage	€ / Betrieb	657	746	480	611	545
4690	dar. für umweltger. Agrarprod.	€ / Betrieb	1.891	1.479	766	1.444	4.373
4698	dar. sonstige Zuschüsse	€ / Betrieb	8.687	10.326	54	275	337
4520	dar. aufwandsbezogene Zahlungen	€ / Betrieb	7.791	8.401	13.839	6.725	4.335
4560	dar. Agrardieselerstattung	€ / Betrieb	2.275	2.253	3.081	1.895	2.505
4550	dar. Investitionszuschüsse	€ / Betrieb	3.747	4.278	7.643	4.007	1.406
4722	dar. Mieten u. Pachten	€ / Betrieb	8.825	10.240	13.118	6.299	7.382
4725	dar. zeitraumzugehörige Ust.	€ / Betrieb	10.127	10.370	7.863	13.708	10.636
4900	dar. zeitraumfremde Erträge	€ / Betrieb	9.985	9.618	3.486	8.212	17.918
Aufwand							
5100	Materialaufwand	€ / Betrieb	1.223.336	1.297.119	1.238.137	1.232.673	1.151.203
5110	dar. Pflanzenproduktion	€ / Betrieb	34.049	36.021	43.665	30.132	33.831
5111	dar. Saat- u. Pflanzgut	€ / Betrieb	6.837	7.110	7.871	6.120	6.255
5112	dar. Düngemittel	€ / Betrieb	11.336	12.426	17.475	8.298	10.600
5113	dar. Pflanzenschutz	€ / Betrieb	10.758	10.699	13.138	9.207	10.351
5210	dar. Tierproduktion	€ / Betrieb	1.012.195	1.088.270	1.021.213	1.046.477	925.463
5211	dar. Tierzukauf	€ / Betrieb	323.382	363.348	173.477	603.385	212.542
5280	dar. Futtermittelzukauf	€ / Betrieb	578.926	605.946	644.535	399.919	621.164
5292	dar. Tierarzt	€ / Betrieb	50.031	53.256	78.440	17.455	39.214
5293	dar. Besamung	€ / Betrieb	8.047	8.246	17.989	310	6.480
5294	dar. sonst. bezogene Leist. Tierprod.	€ / Betrieb	25.189	27.160	39.113	7.653	39.449
5330	dar. Nebenbetr., Handel, Dienstleist.	€ / Betrieb	78.009	71.660	47.754	91.807	116.038
5350	dar. sonst. Materialaufwand	€ / Betrieb	99.572	101.655	125.749	64.190	74.458
5352	dar. Heizmat., Strom	€ / Betrieb	54.728	57.421	80.664	30.689	41.900
5354	dar. Wasser, Abwasser	€ / Betrieb	5.955	6.176	7.767	3.871	6.204
5355	dar. Treib- u. Schmierstoffe	€ / Betrieb	12.839	13.215	16.319	8.810	13.789
5357	dar. Lohnarbeit, Masch.miete	€ / Betrieb	22.177	20.411	16.301	13.588	12.427

Veredlungsbetriebe in ausgewählten Bundesländern
Vergleich der Betriebsformen / -typen von Schweinebetrieben
Unterstes Viertel nach "Ordentliches Ergebnis + Personalaufwand je AK"

* BWA 511 Spez. Schweineaufzuchtbetr.; BWA 512 Spez. Schweinemastbetr.; BWA 513 Schweineaufzucht- und mastverbundbetr.

Blatt 4 von 5

Kenn- zahl	Bezeichnung	Maß- einheit	Veredlungs- betriebe	Schweinebetriebe			
				gesamt	BWA 511	BWA 512	BWA 513
0001	Betriebe	Anzahl	126	105	30	44	31
Aufwand							
5500	Personalaufwand (ohne BUV)	€ / Betrieb	109.514	115.610	175.503	45.161	73.068
5501	Personalaufwand (ohne BUV)	€ / eAK	24.225	24.098	22.198	25.400	25.854
5600	Betriebswirtschaftliche AfA	€ / Betrieb	120.416	123.983	189.065	89.355	73.291
5636	dar. Wirtschaftsgeb. u. baul. Anl.	€ / Betrieb	43.574	45.514	83.293	29.784	21.520
5642	dar. Maschinen u. Geräte	€ / Betrieb	26.365	28.295	15.242	28.617	13.658
5641	dar. Betriebsvorrichtungen	€ / Betrieb	35.589	35.940	63.911	25.004	27.381
5700	Sonst. betriebl. Aufwand	€ / Betrieb	194.994	210.745	305.561	170.239	139.058
5710	dar. Unterhaltung	€ / Betrieb	45.150	48.230	71.305	28.506	37.111
5715	dar. Gebäude u. baul. Anlagen	€ / Betrieb	12.429	13.398	22.061	7.998	6.002
5720	dar. techn. Anl., Masch., Fuhrp.	€ / Betrieb	32.667	34.770	49.215	20.447	31.015
5730	dar. Betriebsversicherung	€ / Betrieb	21.144	22.776	28.682	14.219	18.582
5731	dar. betriebliche Unfallversicherung	€ / Betrieb	3.421	3.618	4.863	2.729	3.062
5742	dar. Pachten	€ / Betrieb	19.543	17.468	14.086	16.830	27.720
5765	Pachtpreis / ha Pachtfläche	€ / ha	331	287	263	342	413
5764	dar. zeitraumzugehörige Vorsteuer	€ / Betrieb	9.643	9.902	7.241	13.021	10.204
5770	dar. zeitraumfremder Aufwand	€ / Betrieb	10.278	11.056	12.709	9.031	14.413
Unternehmensergebnis							
6000	Betriebsergebnis	€ / Betrieb	-127.098	-144.743	-251.654	-79.506	-70.934
4000	Betriebliche Erträge	€ / Betrieb	1.521.162	1.602.713	1.656.611	1.457.921	1.365.686
5000	Betriebliche Aufwendungen	€ / Betrieb	1.648.260	1.747.456	1.908.265	1.537.427	1.436.620
7000	Finanzergebnis	€ / Betrieb	503	6.137	60.890	-11.051	-7.537
7230	dar. Zinsaufwand	€ / Betrieb	43.668	45.415	62.228	31.341	35.234
7600	Außerordentliches Ergebnis	€ / Betrieb	2.997	3.596	11.700	537	101
7800	Steuern vom Einkommen u. Ertrag	€ / Betrieb	-355	-253	0	-29	-1.707
7900	Sonstige Steuern	€ / Betrieb	2.918	3.157	4.348	1.278	2.780
7910	Unternehmensertrag	€ / Betrieb	1.571.331	1.661.463	1.802.435	1.479.358	1.393.520
7920	Unternehmensaufwand vor Steuern	€ / Betrieb	1.697.846	1.799.628	1.985.847	1.570.657	1.474.670
Rentabilität							
9000	Gewinn/Jahresübersch. vor Steuern	€ / Betrieb	-126.495	-138.140	-183.412	-91.299	-81.065
9000	Gewinn/Jahresübersch. vor Steuern	€ / ha LF	-1.441	-1.541	-2.017	-1.200	-863
9004	Ordentliches Ergebnis	€ / Betrieb	-171.564	-191.137	-307.894	-117.631	-101.661
9004	Ordentliches Ergebnis	€ / ha LF	-1.954	-2.132	-3.386	-1.546	-1.082
9006	Gewinn + Personalaufwand (ohne BUV)	€ / AK	-3.023	-3.808	-899	-16.514	-1.823
9007	Ordentliches Ergeb. + Personalaufw. (o. BUV)	€ / AK	-11.046	-12.766	-15.045	-25.939	-6.517
9008	Ordentliches Ergeb. + Personalaufw. (o. BUV)	€ / Betrieb	-62.050	-75.527	-132.391	-72.470	-28.592
9013	Grundrente	€ / Betrieb	-189.471	-210.247	-317.850	-134.542	-129.891
9071	Betriebseinkommen	€ / Betrieb	8.969	-4.814	-44.619	-20.183	43.834
9073	Relative Faktorentlohnung	%	3,8	-2,0	-14,1	-13,5	20,4
9103	Ordentliche Rentabilitätsrate	%	-13,4	-14,0	-20,1	-10,2	-10,7
9120	Gesamtkapitalrentabilität	%	-6,5	-7,0	-8,4	-6,0	-4,9
9131	Eigenkapitalrentabilität (ohne Boden)	%	0,0	0,0	0,0	0,0	0,0
Liquidität / Stabilität							
9601	Liquidität 1. Grades	%	12	6	4	12	7
9221	Cashflow I	€ / Betrieb	11.347	8.424	34.615	-2.688	25.714
9223	Cashflow III (zur Neufinanzierung verfügbar)	€ / Betrieb	-115.112	-112.120	-130.625	-78.460	-98.959
9240	Kapitaldienst	€ / Betrieb	162.174	157.751	224.822	104.470	137.704
9231	Langfristige Kapitaldienstgrenze	€ / Betrieb	-105.322	-114.719	-141.111	-76.149	-77.318
9232	Mittelfristige Kapitaldienstgrenze	€ / Betrieb	-61.428	-68.833	-57.387	-46.094	-55.703
9233	Kurzfristige Kapitaldienstgrenze	€ / Betrieb	13.210	9.250	47.954	13.205	-4.027
9241	Ausschöpf. d. langfr. Kapitaldienstgr.	%	-154	-138	-159	-137	-178
9242	Ausschöpf. d. mittelfr. Kapitaldienstgr.	%	-264	-229	-392	-227	-247
9243	Ausschöpf. d. kurzfr. Kapitaldienstgr.	%	1.228	1.705	469	791	-3.419
9270	Eigenkapitalquote	%	30	27	19	34	38
9230	Eigenkapitalveränderung	€ / Betrieb	-118.738	-129.588	-171.285	-96.411	-58.582
9239	Bereinigte Eigenkapitalveränderung	€ / Betrieb	-148.832	-159.945	-203.230	-107.384	-112.545
9238	Bereinigte Eigenkapitalveränderung	€ / AK	-26.494	-27.035	-23.095	-38.436	-25.654

Veredlungsbetriebe in ausgewählten Bundesländern
Vergleich der Betriebsformen / -typen von Schweinebetrieben
Unterstes Viertel nach "Ordentliches Ergebnis + Personalaufwand je AK"

* BWA 511 Spez. Schweineaufzuchtbetr.; BWA 512 Spez. Schweinemastbetr.; BWA 513 Schweineaufzucht- und mastverbundbetr.

Blatt 5 von 5

Kenn- zahl	Bezeichnung	Maß- einheit	Veredlungs- betriebe	Schweinebetriebe			
				gesamt	BWA 511	BWA 512	BWA 513
0001	Betriebe	Anzahl	126	105	30	44	31
01	Umsatzerlöse Ferkel	€ / Betrieb	778.130,73	852.079,49	712.991,39	1.446.585,18	306.166,88
02	Umsatzerlöse Läufer	€ / Betrieb	512.893,76	514.676,35	1.251.511,07	279.024,31	157.761,32
03	Umsatzerlöse Mastschweine	€ / Betrieb	521.862,89	545.486,63	51.334,11	807.866,29	586.537,51
04	Umsatzerlöse Sauen	€ / Betrieb	105.891,88	114.117,18	177.416,71	165.279,84	37.741,85
05	Umsatzerlöse Legehennenhaltung	€ / Betrieb	952.267,45	30.790,28		30.790,28	
06	Umsatzerlöse Mastgeflügelhaltung	€ / Betrieb	197.521,67	1.930,56		1.930,56	
07	Verkaufte Ferkel bis 25 kg	Stück / Betrieb	19.604,65	21.497,94	20.931,76	29.137,55	9.468,91
08	Bestand Läufer	Stück / Betrieb	807,09	844,39	697,49	859,84	885,97
09	Bestand Läufer	VE / Betrieb	48,43	50,66	41,85	51,59	53,16
10	Verkaufte Läufer	Stück / Betrieb	10.418,76	10.576,79	23.665,08	6.632,60	3.316,72
11	Bestand Mastschweine	Stück / Betrieb	1.037,95	1.094,52	73,12	1.632,38	1.007,86
12	Bestand Mastschweine	VE / Betrieb	835,70	882,39	115,49	1.378,46	732,93
13	Verkaufte Mastschweine	Stück / Betrieb	5.223,13	5.514,94	721,83	8.615,35	4.580,80
14	Verkaufte Jungsauen	Stück / Betrieb	448,38	444,83	453,50	2.557,00	263,33
15	Bestand Zuchtsauen	Stück / Betrieb	719,09	761,19	1.067,81	321,82	271,64
16	Bestand Zuchtsauen	VE / Betrieb	237,30	251,19	352,38	106,20	89,64
17	Bestand Legehennen	Stück / Betrieb	55.423,25	750,00		750,00	
18	Bestand Legehennen	VE / Betrieb	1.108,47	15,00		15,00	
19	Bestand Mastgeflügel	Stück / Betrieb	788,00				
20	Bestand Mastgeflügel	VE / Betrieb	11,82				
21	Bestand Geflügel	VE / Betrieb	900,23	15,00		15,00	
22	Bestand Geflügel (Stuttgarter Programm)	VE / Betrieb	896,74	15,34		15,34	
23	Eier je Henne	Stück / Henne	213,43	218,08		218,08	
24	Eierpreis	€ / 100 Eier	7,76	18,75		18,75	
25	Ferkelpreis 1	€ / Tier	28,00	28,00	28,90	25,67	27,37
26	Ferkelpreis 2	€ / Tier	44,66	44,70	37,93	58,64	34,67
27	Läuferpreis	€ / Tier	51,24	50,98	52,88	47,68	47,57
28	Mastschweinpreis	€ / Tier	103,04	101,27	75,07	93,77	128,04
29	Bestand Schweine je Betrieb	Stück / Betrieb	5.318,71	5.672,06	7.421,85	3.644,06	4.338,69

**Veredlungsbetriebe in ausgewählten Bundesländern
Vergleich der Betriebsformen / -typen von Schweinebetrieben**

* BWA 511 Spez. Schweineaufzuchtbetr.; BWA 512 Spez. Schweinemastbetr.; BWA 513 Schweineaufzucht- und mastverbundbetr.

Blatt 1 von 5

Kenn- zahl	Bezeichnung	Maß- einheit	Veredlungs- betriebe	Schweinebetriebe			
				gesamt	BWA 511	BWA 512	BWA 513
0001	Betriebe	Anzahl	359	329	81	141	107
Faktorausstattung							
1006	Wirtschaftliche Betriebsgröße	€ / ha LF	4.717	4.736	6.325	4.140	4.785
1030	Landw. genutzte Fläche (LF)	ha / Betrieb	88,5	85,8	59,2	96,4	92,0
1033	dar. zugepachtete LF (Netto)	ha / Betrieb	54,4	52,1	33,4	56,6	60,2
1150	Ackerfläche	% LF	93,4	93,6	93,6	92,5	95,3
1160	Dauergrünland	% LF	6,4	6,3	6,4	7,4	4,7
1056	Ertragsmesszahl	EMZ / a	38	38	34	39	37
1110	Arbeitskräfte insgesamt	AK / Betrieb	2,31	2,19	2,32	2,04	2,30
1113	dar. Familienarbeitskräfte	FAK / Betrieb	1,61	1,65	1,57	1,63	1,73
1120	Nicht entlohnte Arbeitskräfte	nAK / Betrieb	1,55	1,59	1,50	1,59	1,66
1114	AK-Besatz	AK / 100 ha LF	2,61	2,56	3,91	2,12	2,50
1130	Lohnansatz	€ / Betrieb	46.755	47.896	44.834	48.400	49.548
Produktionsstruktur							
1151	Ackerfläche (Anfang des Jahres)	ha AF / Betrieb	81,7	79,2	55,8	87,6	86,0
1210	dar. Getreide (ohne Körnermais)	ha / Betrieb	49,8	48,3	38,3	50,3	53,1
1230	dar. Ölfrüchte, Hülsenfr., Faserpflanzen	ha / Betrieb	9,5	8,5	8,2	7,0	10,7
1237	dar. Winterraps	ha / Betrieb	7,6	7,3	7,4	5,6	9,4
1240	dar. Kartoffeln	ha / Betrieb	0,0	0,0	0,0	0,0	0,1
1250	dar. Zuckerrüben	ha / Betrieb	1,1	1,0	0,4	1,4	0,8
1271	dar. Silomais	ha / Betrieb	5,4	5,4	2,9	5,3	7,6
1275	dar. sonst. Ackerfutter	ha / Betrieb	1,5	1,2	0,5	1,6	1,1
1284	dar. nachwachs. Rohstoffe / Energiepflanzen	ha / Betrieb	1,4	1,5	1,2	1,8	1,3
1300	Viehbesatz	VE / 100 ha LF	395,9	401,4	440,6	384,0	406,2
1330	dar. Rinder	Stück / Betrieb	3,1	2,8	0,8	4,2	2,3
1335	dar. Milchkühe	Stück / Betrieb	0,1	0,1	0,0	0,1	0,2
1336	dar. Mutter- und Ammenkühe	Stück / Betrieb	0,7	0,6	0,2	1,0	0,2
1339	dar. Jung- und Mastvieh	Stück / Betrieb	2,1	2,0	0,5	2,9	1,9
1350	dar. Schweine	Stück / Betrieb	1.354,2	1.476,4	1.515,1	1.327,4	1.643,4
1351	dar. Mastschweine und Läufer	Stück / Betrieb	690,8	753,0	62,0	1.142,4	762,9
1352	dar. Zuchtsauen	Stück / Betrieb	105,2	114,7	277,6	5,9	134,6
1340	dar. Schafe	Stück / Betrieb	2,6	2,5	1,0	5,2	0,2
1320	dar. Pferde	Stück / Betrieb	0,3	0,3	0,2	0,5	0,2
1391	Rauhfuttermittelverzehr	GV / Betrieb	2,6	2,3	0,7	3,7	1,6
Erträge, Leistungen, Preise							
1411	Getreide (ohne Körnermais)	dt / ha	74	75	74	76	75
1420	dar. Weizen	dt / ha	77	79	79	81	77
1426	dar. Wintergerste	dt / ha	75	75	73	76	76
1427	dar. Sommergerste	dt / ha	57	57	61	57	54
1433	dar. Roggen	dt / ha	53	54	61	51	50
1434	dar. Triticale	dt / ha	69	72	64	71	75
1465	Raps	dt / ha	40	41	42	41	41
1472	Kartoffeln	dt / ha	305	320	214	178	347
1473	Zuckerrüben	dt / ha	625	648	672	642	655
1631	Milchleistung (4 % Fett)	kg / Kuh	5.788	5.788		5.281	6.178
1632	Milchleistung (nat. Fettgehalt)	kg / Kuh	5.841	5.841		5.403	6.178
1612	Lebend geborene Ferkel	Ferkel / Sau	25	25	26	27	24
1511	Getreideerlös insges.(netto; o. Körnermais)	€ / dt	16,44	16,29	16,34	16,05	16,68
1520	Weizenerlös (netto)	€ / dt	16,97	16,76	17,17	16,45	16,97
1526	Wintergersteerlös (netto)	€ / dt	14,68	14,79	15,02	14,89	14,21
1527	Sommergersteerlös (netto)	€ / dt	20,19	23,03	16,18	19,29	28,68
1533	Roggenerlös (netto)	€ / dt	15,39	15,58	16,61	15,00	14,14
1534	Triticaleerlös (netto)	€ / dt	15,10	15,29	13,99	14,68	16,57
1565	Rapselerlös (netto)	€ / dt	36,48	35,97	33,08	36,95	37,00
1572	Kartoffelerlös (netto)	€ / dt	11,78	10,36	16,50	32,48	9,12
1573	Zuckerrübenelerlös (netto)	€ / dt	4,19	4,31	4,46	4,24	4,43
1731	Milcherlös (netto bei 4 % Fett)	€ / dt	31,36	31,36		28,84	33,03
1732	Milcherlös (netto bei nat. Fettgehalt)	€ / dt	31,07	31,07		28,19	33,03

**Veredlungsbetriebe in ausgewählten Bundesländern
Vergleich der Betriebsformen / -typen von Schweinebetrieben**

* BWA 511 Spez. Schweineaufzuchtbetr.; BWA 512 Spez. Schweinemastbetr.; BWA 513 Schweineaufzucht- und mastverbundbetr.

Blatt 2 von 5

Kenn- zahl	Bezeichnung	Maß- einheit	Veredlungs- betriebe	Schweinebetriebe			
				gesamt	BWA 511	BWA 512	BWA 513
0001	Betriebe	Anzahl	359	329	81	141	107
Bilanz							
2000	Summe Aktiva (Bilanzvermögen)	€ / Betrieb	1.289.936	1.269.103	995.700	1.372.251	1.340.146
2000	Summe Aktiva (Bilanzvermögen)	€ / ha LF	14.577	14.790	16.820	14.232	14.570
2100	Sachanlagen gesamt	€ / Betrieb	1.059.070	1.045.842	797.540	1.140.403	1.109.201
2111	dar. Boden	€ / Betrieb	632.476	664.720	448.847	778.590	678.086
2115	dar. Gebäude, baul. Anlagen	€ / Betrieb	227.268	192.849	186.495	183.103	210.501
2120	dar. techn. Anlagen u. Maschinen	€ / Betrieb	166.100	158.147	133.583	147.753	190.439
2130	dar. andere Anlagen insges.	€ / Betrieb	10.469	9.583	11.454	11.535	5.594
2160	dar. Anlagen im Bau, Anzahlungen	€ / Betrieb	14.680	12.171	12.177	10.080	14.921
2200	Finanzanlagen	€ / Betrieb	9.257	9.652	5.792	10.239	11.802
2211	dar. Anteile an verbund. Untern.	€ / Betrieb	99	95	272	66	0
2213	dar. Beteiligungen	€ / Betrieb	6.977	7.255	4.430	7.304	9.328
2300	Tiervermögen	€ / Betrieb	82.435	85.716	80.203	83.144	93.280
2320	dar. Rinder	€ / Betrieb	1.393	1.227	315	1.903	1.027
2330	dar. Schweine	€ / Betrieb	76.982	83.932	79.561	80.297	92.031
2400	Umlaufvermögen (ohne Tiere)	€ / Betrieb	136.220	125.203	110.949	135.136	122.903
2410	dav. Vorräte	€ / Betrieb	54.394	52.744	41.972	57.127	55.124
2412	dar. Feldinventar	€ / Betrieb	38.954	37.887	26.299	41.245	42.234
2420	dav. Finanzumlaufvermögen	€ / Betrieb	81.826	72.458	68.977	78.009	67.779
2431	dar. Forderungen aus Liefer. u. Leist.	€ / Betrieb	29.379	27.423	22.597	29.889	27.827
2450	dar. Bank, Kasse	€ / Betrieb	29.083	25.647	24.602	25.694	26.377
9041	Eigenkapital (+ 50% Sonderposten)	€ / Betrieb	865.123	898.376	603.327	976.630	1.018.611
3600	dar. Geschäftsguth., gez. Kapital	€ / Betrieb	0	0	0	0	0
3140	Sonderposten gesamt	€ / Betrieb	22.175	14.700	15.921	12.708	16.401
3400	Rückstellungen	€ / Betrieb	4.275	3.933	3.829	4.969	2.647
3500	Verbindlichkeiten	€ / Betrieb	405.995	357.456	379.656	382.292	307.922
3510	dar. geg. Kreditinstituten	€ / Betrieb	331.289	292.433	326.399	298.370	258.898
3521	dar. aus Lieferungen u. Leistungen	€ / Betrieb	49.687	46.158	45.874	52.292	38.291
9280	Anlagenintensität	%	66	64	64	62	66
9281	Veralterungsgrad abnutzbares Anlagenverm.	%	37	34	32	33	34
9292	Fremdkapitaldeckung II	%	98	108	89	101	136
Investitionen, Finanzierung							
8300	Bruttoinvestitionen	€ / Betrieb	65.392	57.688	56.623	63.304	51.094
8231	Zugang Boden	€ / Betrieb	11.568	12.411	20.937	10.477	8.504
8232	Zugang Wirtschaftsgeb.u.baul. Anl.	€ / Betrieb	7.572	6.481	727	8.652	7.974
8251	Zugang Anlagen im Bau, Anzahlung	€ / Betrieb	20.687	14.650	16.790	19.487	6.657
8241	Zugang techn. Anlagen u. Masch.	€ / Betrieb	20.340	18.733	13.610	19.165	22.042
2800	Veränderung Tiervermögen	€ / Betrieb	-839	-185	-17	-139	-373
8400	Nettoinvestitionen	€ / Betrieb	21.095	17.572	11.713	35.319	-1.378
8401	Nettoinvestitionen	€ / AK	9.150	8.015	5.057	17.318	-599
8404	Veränderung Sachanlageverm. (o. Boden)	%	1	0	-3	4	-3
9314	Nettoverbindlichkeiten	€ / Betrieb	324.169	284.997	310.679	304.283	240.143
9315	Veränd. Nettoverbindlichkeiten	€ / Betrieb	27.020	27.854	27.807	41.354	10.101
9318	Tilg.von Verbindlk.ges.(incl.Verm.auseinand.)	€ / Betrieb	44.597	35.465	36.814	34.231	36.069
2920	Veränd. Finanzumlaufvermögen	€ / Betrieb	-261	-2.565	-4.967	1.977	-6.731
3822	Veränderung Sonder-AfA	€ / Betrieb	-475	-486	-460	-325	-719

**Veredlungsbetriebe in ausgewählten Bundesländern
Vergleich der Betriebsformen / -typen von Schweinebetrieben**

* BWA 511 Spez. Schweineaufzuchtbetr.; BWA 512 Spez. Schweinemastbetr.; BWA 513 Schweineaufzucht- und mastverbundbetr.

Blatt 3 von 5

Kenn- zahl	Bezeichnung	Maß- einheit	Veredlungs- betriebe	Schweinebetriebe			
				gesamt	BWA 511	BWA 512	BWA 513
0001	Betriebe	Anzahl	359	329	81	141	107
Gewinn- und Verlustrechnung							
Ertrag							
4010	Umsatzerlöse	€ / Betrieb	501.927	456.981	379.510	528.075	421.943
4100	dar. landwirtschaftl. Pflanzenprod.	€ / Betrieb	49.294	45.851	38.610	51.001	44.546
4112	dar. Getreide (ohne Körnermais)	€ / Betrieb	17.532	15.282	17.128	16.068	12.849
4120	dar. Öflr., Hülsenfr., Faserpfl.	€ / Betrieb	11.989	10.880	10.350	8.529	14.379
4130	dar. Kartoffeln	€ / Betrieb	104	91	2	35	232
4140	dar. Zuckerrüben	€ / Betrieb	2.854	2.710	1.071	3.887	2.399
4173	dar. nachwachs. Rohstoffe / Energiepfl.	€ / Betrieb	1.922	2.088	2.433	2.497	1.287
4200	dar. Tierproduktion	€ / Betrieb	433.280	392.838	335.371	454.224	355.450
4220	dar. Rinder	€ / Betrieb	1.564	1.376	355	1.648	1.789
4230	dar. Milch	€ / Betrieb	156	170	0	146	330
4240	dar. Schweine	€ / Betrieb	357.987	390.401	333.982	451.324	352.830
4260	dar. Geflügel, Eier	€ / Betrieb	72.581	171	0	399	0
4300	dar. Obst, Weinbau	€ / Betrieb	126	137	0	319	0
4360	dar. Nebenbetr., Handel, Dienstleist.	€ / Betrieb	17.128	15.856	4.385	19.152	20.197
4368	dar. Lohnarbeit, Masch.miete	€ / Betrieb	5.123	4.770	3.299	5.221	5.288
4400	Bestandsveränderungen	€ / Betrieb	-1.584	-1.148	57	-2.971	341
4500	Sonst. betr. Erträge	€ / Betrieb	80.183	79.349	60.579	91.066	78.119
4510	dar. Zulagen u. Zuschüsse	€ / Betrieb	35.029	33.634	23.769	37.944	35.422
4660	dar. betriebsbezogene Zahlungen	€ / Betrieb	30.493	29.727	19.793	33.927	31.712
4670	dar. EU-Direktzahlungen (bis WJ 14/15 Betriebsprämie)	€ / Betrieb	25.346	24.770	17.154	28.205	26.008
4671	dav. Basisprämie - gültig ab WJ 15/16	€ / Betrieb	16.560	16.264	10.970	18.832	16.889
4672	dav. Greening-Prämie - gültig ab WJ 15/16	€ / Betrieb	7.070	6.803	4.752	7.584	7.326
4673	dav. Umverteilungsprämie - gültig ab WJ 15/16	€ / Betrieb	1.604	1.592	1.335	1.656	1.701
4674	dav. Förderung für Junglandwirte - gültig ab WJ 15/16	€ / Betrieb	112	111	97	133	92
4680	dar. Ausgleichszulage	€ / Betrieb	635	635	622	698	563
4690	dar. für umweltger. Agrarprod.	€ / Betrieb	3.719	3.483	1.369	4.389	3.888
4698	dar. sonstige Zuschüsse	€ / Betrieb	293	309	389	160	444
4520	dar. aufwandsbezogene Zahlungen	€ / Betrieb	4.223	3.583	3.363	3.843	3.405
4560	dar. Agrardieselerstattung	€ / Betrieb	2.726	2.720	1.883	3.032	2.942
4550	dar. Investitionszuschüsse	€ / Betrieb	996	366	375	541	127
4722	dar. Mieten u. Pachten	€ / Betrieb	4.408	4.477	4.808	5.489	2.893
4725	dar. zeitraumzugehörige Ust.	€ / Betrieb	28.581	29.966	22.166	35.240	28.920
4900	dar. zeitraumfremde Erträge	€ / Betrieb	4.195	4.177	2.342	5.283	4.109
Aufwand							
5100	Materialaufwand	€ / Betrieb	364.556	333.748	270.074	405.645	287.207
5110	dar. Pflanzenproduktion	€ / Betrieb	32.838	32.642	24.214	37.542	32.566
5111	dar. Saat- u. Pflanzgut	€ / Betrieb	7.227	6.955	4.054	8.553	7.044
5112	dar. Düngemittel	€ / Betrieb	11.522	11.519	9.136	12.646	11.838
5113	dar. Pflanzenschutz	€ / Betrieb	11.426	11.512	7.852	12.977	12.352
5210	dar. Tierproduktion	€ / Betrieb	283.059	256.665	210.205	323.158	204.214
5211	dar. Tierzukauf	€ / Betrieb	108.610	103.444	48.905	177.105	47.663
5280	dar. Futtermittelzukauf	€ / Betrieb	150.541	129.825	118.580	136.556	129.466
5292	dar. Tierarzt	€ / Betrieb	13.122	13.208	26.102	3.372	16.409
5293	dar. Besamung	€ / Betrieb	2.932	3.197	7.886	223	3.565
5294	dar. sonst. bezogene Leist. Tierprod.	€ / Betrieb	3.852	3.419	2.746	3.333	4.043
5330	dar. Nebenbetr., Handel, Dienstleist.	€ / Betrieb	4.301	3.041	252	3.257	4.868
5350	dar. sonst. Materialaufwand	€ / Betrieb	43.957	40.875	35.397	40.709	45.239
5352	dar. Heizmat., Strom	€ / Betrieb	14.191	13.257	15.284	10.646	15.162
5354	dar. Wasser, Abwasser	€ / Betrieb	2.757	2.651	2.724	2.209	3.179
5355	dar. Treib- u. Schmierstoffe	€ / Betrieb	11.391	11.181	8.177	12.760	11.374
5357	dar. Lohnarbeit, Masch.miete	€ / Betrieb	13.938	12.946	8.620	14.218	14.546

**Veredlungsbetriebe in ausgewählten Bundesländern
Vergleich der Betriebsformen / -typen von Schweinebetrieben**

* BWA 511 Spez. Schweineaufzuchtbetr.; BWA 512 Spez. Schweinemastbetr.; BWA 513 Schweineaufzucht- und mastverbundbetr.

Blatt 4 von 5

Kenn- zahl	Bezeichnung	Maß- einheit	Veredlungs- betriebe	Schweinebetriebe			
				gesamt	BWA 511	BWA 512	BWA 513
0001	Betriebe	Anzahl	359	329	81	141	107
Aufwand							
5500	Personalaufwand (ohne BUV)	€ / Betrieb	19.365	15.162	21.227	10.910	16.176
5501	Personalaufwand (ohne BUV)	€ / eAK	25.485	25.229	25.961	24.485	25.204
5600	Betriebswirtschaftliche AfA	€ / Betrieb	47.566	44.678	41.661	44.088	47.738
5636	dar. Wirtschaftsgeb. u. baul. Anl.	€ / Betrieb	14.641	13.087	12.556	12.672	14.034
5642	dar. Maschinen u. Geräte	€ / Betrieb	16.713	16.356	13.031	18.034	16.662
5641	dar. Betriebsvorrichtungen	€ / Betrieb	12.426	11.873	12.194	9.777	14.393
5700	Sonst. betriebl. Aufwand	€ / Betrieb	94.680	92.992	74.150	103.961	92.801
5710	dar. Unterhaltung	€ / Betrieb	18.029	17.007	13.240	18.900	17.363
5715	dar. Gebäude u. baul. Anlagen	€ / Betrieb	3.997	3.477	3.083	4.188	2.840
5720	dar. techn. Anl., Masch., Fuhrp.	€ / Betrieb	13.931	13.427	10.049	14.630	14.399
5730	dar. Betriebsversicherung	€ / Betrieb	11.608	11.154	11.370	10.406	11.974
5731	dar. betriebliche Unfallversicherung	€ / Betrieb	1.767	1.699	1.758	1.561	1.838
5742	dar. Pachten	€ / Betrieb	20.986	21.300	14.085	25.043	21.830
5765	Pachtpreis / ha Pachtfläche	€ / ha	381	401	394	433	364
5764	dar. zeitraumzugehörige Vorsteuer	€ / Betrieb	23.314	24.557	17.539	29.764	23.010
5770	dar. zeitraumfremder Aufwand	€ / Betrieb	5.934	5.547	3.564	6.015	6.431
Unternehmensergebnis							
6000	Betriebsergebnis	€ / Betrieb	54.590	48.861	33.045	51.822	56.933
4000	Betriebliche Erträge	€ / Betrieb	580.637	535.304	440.146	616.453	500.403
5000	Betriebliche Aufwendungen	€ / Betrieb	526.048	486.443	407.101	564.632	443.471
7000	Finanzergebnis	€ / Betrieb	-10.062	-8.532	-9.180	-9.104	-7.287
7230	dar. Zinsaufwand	€ / Betrieb	10.621	9.115	10.673	9.554	7.356
7600	Außerordentliches Ergebnis	€ / Betrieb	44	82	-64	171	74
7800	Steuern vom Einkommen u. Ertrag	€ / Betrieb	140	86	0	166	45
7900	Sonstige Steuern	€ / Betrieb	1.419	1.400	1.349	1.516	1.286
7910	Unternehmensertrag	€ / Betrieb	581.315	536.016	441.663	617.114	500.575
7920	Unternehmensaufwand vor Steuern	€ / Betrieb	538.163	497.005	419.212	575.741	452.141
Rentabilität							
9000	Gewinn/Jahresübersch. vor Steuern	€ / Betrieb	43.153	39.011	22.451	41.373	48.434
9000	Gewinn/Jahresübersch. vor Steuern	€ / ha LF	488	455	379	429	527
9004	Ordentliches Ergebnis	€ / Betrieb	44.816	40.265	23.824	41.934	50.511
9004	Ordentliches Ergebnis	€ / ha LF	506	469	402	435	549
9006	Gewinn + Personalaufwand (ohne BUV)	€ / AK	27.117	24.708	18.856	25.637	28.084
9007	Ordentliches Ergeb. + Personalaufw. (o. BUV)	€ / AK	27.839	25.280	19.449	25.912	28.987
9008	Ordentliches Ergeb. + Personalaufw. (o. BUV)	€ / Betrieb	64.181	55.427	45.051	52.843	66.687
9013	Grundrente	€ / Betrieb	10.905	5.491	-12.331	11.645	10.874
9071	Betriebseinkommen	€ / Betrieb	98.858	89.018	74.040	90.651	98.204
9073	Relative Faktorentlohnung	%	79,6	73,9	65,8	73,6	79,7
9103	Ordentliche Rentabilitätsrate	%	-0,3	-1,4	-4,8	-1,1	0,2
9120	Gesamtkapitalrentabilität	%	0,7	0,1	-1,1	0,2	0,6
9131	Eigenkapitalrentabilität (ohne Boden)	%	0,0	0,0	0,0	0,0	0,0
Liquidität / Stabilität							
9601	Liquidität 1. Grades	%	32	33	31	29	42
9221	Cashflow I	€ / Betrieb	88.350	80.535	59.851	83.860	91.812
9223	Cashflow III (zur Neufinanzierung verfügbar)	€ / Betrieb	3.000	2.931	-10.341	8.494	5.646
9240	Kapitaldienst	€ / Betrieb	54.951	44.287	46.591	43.719	43.292
9231	Langfristige Kapitaldienstgrenze	€ / Betrieb	9.998	2.602	-9.395	5.206	8.252
9232	Mittelfristige Kapitaldienstgrenze	€ / Betrieb	24.776	15.819	3.243	17.991	22.476
9233	Kurzfristige Kapitaldienstgrenze	€ / Betrieb	57.581	47.298	32.266	49.308	56.028
9241	Ausschöpf. d. langfr. Kapitaldienstgr.	%	550	1.702	-496	840	525
9242	Ausschöpf. d. mittelfr. Kapitaldienstgr.	%	222	280	1.437	243	193
9243	Ausschöpf. d. kurzfr. Kapitaldienstgr.	%	95	94	144	89	77
9270	Eigenkapitalquote	%	67	71	61	71	76
9230	Eigenkapitalveränderung	€ / Betrieb	-4.913	-9.032	-15.690	-4.124	-10.459
9239	Bereinigte Eigenkapitalveränderung	€ / Betrieb	-355	-6.221	-19.171	-4.282	1.029
9238	Bereinigte Eigenkapitalveränderung	€ / AK	-154	-2.837	-8.276	-2.100	447
Unternehmerfamilie							
9502	Gesamteinkommen	€ / Betrieb	53.645	49.595	31.970	54.392	56.616
9503	Verfügbares Einkommen	€ / Betrieb	24.112	19.421	10.480	25.578	18.076
3210	Entnahmen Lebenshaltung	€ / Betrieb	29.699	30.184	28.920	33.643	26.583
3395	Nettoentnahmen	€ / nAK	29.094	29.172	24.842	28.635	32.815

**Veredlungsbetriebe in ausgewählten Bundesländern
Vergleich der Betriebsformen / -typen von Schweinebetrieben**

* BWA 511 Spez. Schweineaufzuchtbetr.; BWA 512 Spez. Schweinemastbetr.; BWA 513 Schweineaufzucht- und mastverbundbetr.

Blatt 5 von 5

Kenn- zahl	Bezeichnung	Maß- einheit	Veredlungs- betriebe	Schweinebetriebe			
				gesamt	BWA 511	BWA 512	BWA 513
0001	Betriebe	Anzahl	359	329	81	141	107
01	Umsatzerlöse Ferkel	€ / Betrieb	158.415,42	160.411,55	265.862,89	54.460,21	71.058,91
02	Umsatzerlöse Läufer	€ / Betrieb	83.269,40	84.580,83	138.411,24	44.932,00	86.155,13
03	Umsatzerlöse Mastschweine	€ / Betrieb	290.034,81	292.857,30	16.756,18	438.524,55	218.866,14
04	Umsatzerlöse Sauen	€ / Betrieb	47.000,47	47.228,22	43.458,80	9.414,73	53.212,53
05	Umsatzerlöse Legehennenhaltung	€ / Betrieb	537.069,62	18.116,32		18.116,32	
06	Umsatzerlöse Mastgeflügelhaltung	€ / Betrieb	762.640,13	1.930,56		1.930,56	
07	Verkaufte Ferkel bis 25 kg	Stück / Betrieb	3.834,63	3.882,50	6.596,74	1.051,50	1.607,82
08	Bestand Läufer	Stück / Betrieb	378,86	383,41	71,41	496,72	394,24
09	Bestand Läufer	VE / Betrieb	22,73	23,00	4,28	29,80	23,65
10	Verkaufte Läufer	Stück / Betrieb	1.630,65	1.658,41	2.672,54	975,60	1.650,68
11	Bestand Mastschweine	Stück / Betrieb	463,93	470,10	26,40	677,67	394,45
12	Bestand Mastschweine	VE / Betrieb	358,47	362,03	21,46	530,53	270,96
13	Verkaufte Mastschweine	Stück / Betrieb	2.240,46	2.262,69	134,10	3.315,79	1.693,51
14	Verkaufte Jungsauen	Stück / Betrieb	784,94	784,94	247,23	36,00	1.298,11
15	Bestand Zuchtsauen	Stück / Betrieb	193,65	196,49	281,11	118,97	137,18
16	Bestand Zuchtsauen	VE / Betrieb	63,91	64,84	92,77	39,26	45,27
17	Bestand Legehennen	Stück / Betrieb	12.137,35	578,12		578,12	
18	Bestand Legehennen	VE / Betrieb	236,57	11,56		11,56	
19	Bestand Mastgeflügel	Stück / Betrieb	4.082,83				
20	Bestand Mastgeflügel	VE / Betrieb	61,24				
21	Bestand Geflügel	VE / Betrieb	369,63	11,56		11,56	
22	Bestand Geflügel (Stuttgarter Programm)	VE / Betrieb	486,02	11,68		11,68	
23	Eier je Henne	Stück / Henne	259,80	220,55		220,55	
24	Eierpreis	€ / 100 Eier	16,05	14,10		14,10	
25	Ferkelpreis 1	€ / Tier	35,56	35,56	34,97	53,10	30,78
26	Ferkelpreis 2	€ / Tier	44,61	44,62	43,24	41,47	50,56
27	Läuferpreis	€ / Tier	54,96	54,96	58,26	51,32	54,02
28	Mastschweinpreis	€ / Tier	132,19	132,19	140,19	133,21	129,24
29	Bestand Schweine je Betrieb	Stück / Betrieb	1.455,59	1.476,35	1.515,07	1.327,38	1.643,36

**Veredlungsbetriebe in ostdeutschen Bundesländern
Vergleich der Betriebsformen / -typen von Schweinebetrieben**

* BWA 511 Spez. Schweineaufzuchtetr. BWA 512 Spez. Schweinemastetr. BWA 513 Schweineaufzucht- und mastverbundetr.

Blatt 1 von 5

Kenn- zahl	Bezeichnung	Maß- einheit	Veredlungs- betriebe	Schweinebetriebe			
				gesamt	BWA 511	BWA 512	BWA 513
0001	Betriebe	Anzahl	144	91	40	35	16
Faktorausstattung							
1006	Wirtschaftliche Betriebsgröße	€ / ha LF	12.382	8.473	10.358	6.675	8.607
1030	Landw. genutzte Fläche (LF)	ha / Betrieb	232,4	297,1	263,2	326,3	318,1
1033	dar. zugepachtete LF (Netto)	ha / Betrieb	166,2	218,7	182,7	229,9	284,0
1150	Ackerfläche	% LF	84,8	87,5	92,4	88,5	74,9
1160	Dauergrünland	% LF	14,9	12,4	7,5	11,4	24,6
1056	Ertragsmesszahl	EMZ / a	33	34	37	34	29
1110	Arbeitskräfte insgesamt	AK / Betrieb	17,91	14,22	18,07	8,57	16,96
1114	AK-Besatz	AK / 100 ha LF	7,70	4,79	6,86	2,63	5,33
Produktionsstruktur							
1151	Ackerfläche (Anfang des Jahres)	ha AF / Betrieb	199,8	263,5	247,7	292,8	239,1
1210	dar. Getreide (ohne Körnermais)	ha / Betrieb	104,4	138,2	129,0	153,9	126,8
1230	dar. Öfrüchte, Hülsenfr., Faserpflanzen	ha / Betrieb	32,7	40,6	33,0	51,8	35,3
1237	dar. Winterraps	ha / Betrieb	27,0	35,0	28,4	44,7	30,4
1240	dar. Kartoffeln	ha / Betrieb	0,0	0,0	0,0	0,0	0,0
1250	dar. Zuckerrüben	ha / Betrieb	1,7	2,2	1,0	4,5	0,0
1271	dar. Silomais	ha / Betrieb	22,8	33,8	41,0	27,9	28,7
1275	dar. sonst. Ackerfutter	ha / Betrieb	7,6	7,3	3,4	9,1	13,4
1284	dar. nachwachs. Rohstoffe / Energiepflanzen	ha / Betrieb	12,7	17,8	19,3	13,0	24,5
1300	Viehbesatz	VE / 100 ha LF	1.116,1	767,9	873,6	600,0	925,8
1330	dar. Rinder	Stück / Betrieb	19,6	22,9	17,1	17,0	50,4
1335	dar. Milchkühe	Stück / Betrieb	2,7	4,2	9,6	0,0	0,0
1336	dar. Mutter- und Ammenkühe	Stück / Betrieb	6,9	7,0	0,1	6,9	24,6
1339	dar. Jung- und Mastvieh	Stück / Betrieb	8,4	9,6	5,5	8,9	21,5
1350	dar. Schweine	Stück / Betrieb	7.437,0	11.768,3	13.410,2	8.960,4	13.806,1
1351	dar. Mastschweine und Läufer	Stück / Betrieb	2.047,4	3.239,8	1.054,2	4.748,6	5.403,2
1352	dar. Zuchtsauen	Stück / Betrieb	635,7	1.005,9	1.893,8	35,5	908,8
1340	dar. Schafe	Stück / Betrieb	16,5	25,9	1,6	2,3	138,2
1320	dar. Pferde	Stück / Betrieb	0,0	0,0	0,0	0,0	0,0
1391	Rauhfuttermittelverzehr	GV / Betrieb	2.583,9	19,8	14,6	12,4	49,3
Erträge, Leistungen, Preise							
1411	Getreide (ohne Körnermais)	dt / ha	60	62	63	62	63
1420	dar. Weizen	dt / ha	72	75	71	81	70
1426	dar. Wintergerste	dt / ha	68	68	71	64	72
1427	dar. Sommergerste	dt / ha	48	50	52	34	57
1433	dar. Roggen	dt / ha	42	43	46	38	47
1434	dar. Triticale	dt / ha	46	47	46	48	46
1465	Raps	dt / ha	32	34	32	33	38
1472	Kartoffeln	dt / ha					
1473	Zuckerrüben	dt / ha	393	392	499	364	
1631	Milchleistung (4 % Fett)	kg / Kuh	10.595	10.595	10.595		
1632	Milchleistung (nat. Fettgehalt)	kg / Kuh	11.675	11.675	11.675		
1612	Lebend geborene Ferkel	Ferkel / Sau	28	28	28	29	27
1511	Getreideerlös insges.(netto; o. Körnermais)	€ / dt	15,40	14,96	14,66	15,67	13,83
1520	Weizenerlös (netto)	€ / dt	17,13	16,52	16,25	17,21	14,79
1526	Wintergersteerlös (netto)	€ / dt	13,46	13,17	12,27	14,26	13,29
1527	Sommergersteerlös (netto)	€ / dt	16,17	13,91	13,21	23,22	13,90
1533	Roggenerlös (netto)	€ / dt	13,35	12,90	13,86	11,87	12,58
1534	Triticaleerlös (netto)	€ / dt	13,30	12,67	13,66	11,59	
1565	Rapselerlös (netto)	€ / dt	36,00	35,31	33,90	35,79	37,14
1572	Kartoffelerlös (netto)	€ / dt	23,43	23,43		23,43	
1573	Zuckerrübenelerlös (netto)	€ / dt	4,19	4,73	3,43	5,19	
1731	Milcherlös (netto bei 4 % Fett)	€ / dt	29,61	29,61	29,61		
1732	Milcherlös (netto bei nat. Fettgehalt)	€ / dt	26,88	26,88	26,88		

**Veredlungsbetriebe in ostdeutschen Bundesländern
Vergleich der Betriebsformen / -typen von Schweinebetrieben**

* BWA 511 Spez. Schweineaufzuchtetr. BWA 512 Spez. Schweinemastetr. BWA 513 Schweineaufzucht- und mastverbundetr.

Blatt 2 von 5

Kenn- zahl	Bezeichnung	Maß- einheit	Veredlungs- betriebe	Schweinebetriebe			
				gesamt	BWA 511	BWA 512	BWA 513
0001	Betriebe	Anzahl	144	91	40	35	16
Bilanz							
2000	Summe Aktiva (Bilanzvermögen)	€ / Betrieb	5.670.169	5.339.641	5.917.377	4.508.294	5.713.870
2000	Summe Aktiva (Bilanzvermögen)	€ / ha LF	24.395	17.971	22.482	13.816	17.965
2100	Sachanlagen gesamt	€ / Betrieb	3.541.885	3.178.677	3.746.477	2.667.650	2.877.046
2111	dar. Boden	€ / Betrieb	664.854	677.049	814.109	670.157	349.475
2115	dar. Gebäude, baul. Anlagen	€ / Betrieb	1.645.212	1.444.061	1.782.382	1.080.020	1.394.598
2120	dar. techn. Anlagen u. Maschinen	€ / Betrieb	1.042.609	829.131	892.664	715.782	918.248
2130	dar. andere Anlagen insges.	€ / Betrieb	109.810	117.026	102.108	101.565	188.140
2160	dar. Anlagen im Bau, Anzahlungen	€ / Betrieb	79.262	111.364	155.161	100.065	26.584
2200	Finanzanlagen	€ / Betrieb	184.148	144.890	190.502	99.649	129.824
2211	dar. Anteile an verbund. Untern.	€ / Betrieb	84.128	51.116	87.557	7.510	55.403
2213	dar. Beteiligungen	€ / Betrieb	58.484	60.475	69.478	75.419	5.278
2300	Tiervermögen	€ / Betrieb	626.444	623.483	728.324	452.938	734.449
2320	dar. Rinder	€ / Betrieb	10.349	11.567	9.246	8.051	25.063
2330	dar. Schweine	€ / Betrieb	385.801	610.498	718.776	444.805	702.256
2400	Umlaufvermögen (ohne Tiere)	€ / Betrieb	1.284.083	1.374.465	1.240.068	1.281.646	1.913.496
2410	dav. Vorräte	€ / Betrieb	260.871	279.868	244.317	293.814	338.240
2412	dar. Feldinventar	€ / Betrieb	60.514	80.890	69.909	93.665	80.399
2420	dav. Finanzumlaufvermögen	€ / Betrieb	1.023.212	1.094.596	995.751	987.832	1.575.256
2431	dar. Forderungen aus Liefer. u. Leist.	€ / Betrieb	351.017	319.382	297.146	303.513	409.685
2450	dar. Bank, Kasse	€ / Betrieb	200.065	218.365	253.291	239.023	85.862
9041	Eigenkapital (+ 50% Sonderposten)	€ / Betrieb	1.538.889	1.476.594	1.591.580	1.506.457	1.123.803
3600	dar. Geschäftsguth., gez. Kapital	€ / Betrieb	216.943	106.548	121.065	86.393	114.348
3140	Sonderposten gesamt	€ / Betrieb	357.303	223.667	201.853	235.766	251.738
3400	Rückstellungen	€ / Betrieb	83.947	69.941	82.342	43.009	97.854
3500	Verbindlichkeiten	€ / Betrieb	3.823.095	3.643.125	4.094.251	2.821.895	4.311.752
3510	dar. geg. Kreditinstituten	€ / Betrieb	2.193.169	2.017.577	2.314.847	1.617.041	2.150.573
3521	dar. aus Lieferungen u. Leistungen	€ / Betrieb	498.241	502.227	553.143	330.384	750.844
9280	Anlagenintensität	%	60	56	61	53	49
9281	Veralterungsgrad abnutzbares Anlagenverm.	%	48	47	48	48	44
9292	Fremdkapitaldeckung II	%	79	80	73	89	86
Investitionen, Finanzierung							
8300	Bruttoinvestitionen	€ / Betrieb	399.772	314.087	394.859	238.409	277.703
8231	Zugang Boden	€ / Betrieb	43.657	39.483	68.698	17.191	15.209
8232	Zugang Wirtschaftsgeb.u.baul. Anl.	€ / Betrieb	77.244	46.354	42.682	50.752	45.913
8251	Zugang Anlagen im Bau, Anzahlung	€ / Betrieb	160.998	194.689	259.775	128.696	176.334
8241	Zugang techn. Anlagen u. Masch.	€ / Betrieb	103.619	50.928	48.149	43.307	74.548
2800	Veränderung Tiervermögen	€ / Betrieb	1.671	-24.342	-11.453	-12.084	-83.380
8400	Nettoinvestitionen	€ / Betrieb	-18.113	2.171	44.077	-13.279	-68.796
8401	Nettoinvestitionen	€ / AK	-1.012	153	2.440	-1.549	-4.057
8404	Veränderung Sachanlageverm. (o. Boden)	%	-1	0	1	0	1
9314	Nettoverbindlichkeiten	€ / Betrieb	2.799.883	2.548.529	3.098.499	1.834.063	2.736.496
9315	Veränd. Nettoverbindlichkeiten	€ / Betrieb	86.691	157.261	272.099	53.837	96.403
9317	Tilg.lang- u.mittelfr.Verbindlk.geg.Kreditinst.	€ / Betrieb	175.596	179.816	250.540	108.650	158.680
9318	Tilg.von Verbindlk.ges.(incl.Verm.auseinand.)	€ / Betrieb	303.301	310.971	331.144	277.302	334.189
9319	dar. Tilgung v.Altschuld.u.Verm.auseinand.	€ / Betrieb	77	122	278	0	0
2920	Veränd. Finanzumlaufvermögen	€ / Betrieb	41.599	13.628	-34.791	28.955	101.149
3822	Veränderung Sonder-AfA	€ / Betrieb	-3.307	-1.861	-1.732	-1.247	-3.528

**Veredlungsbetriebe in ostdeutschen Bundesländern
Vergleich der Betriebsformen / -typen von Schweinebetrieben**

* BWA 511 Spez. Schweineaufzuchtetr. BWA 512 Spez. Schweinemastetr. BWA 513 Schweineaufzucht- und mastverbundetr.

Blatt 3 von 5

Kenn- zahl	Bezeichnung	Maß- einheit	Veredlungs- betriebe	Schweinebetriebe			
				gesamt	BWA 511	BWA 512	BWA 513
0001	Betriebe	Anzahl	144	91	40	35	16
Gewinn- und Verlustrechnung							
Ertrag							
4010	Umsatzerlöse	€ / Betrieb	4.756.009	3.603.731	3.403.007	3.514.629	4.300.454
4100	dar. landwirtschaftl. Pflanzenprod.	€ / Betrieb	151.385	191.884	196.451	203.348	155.388
4112	dar. Getreide (ohne Körnermais)	€ / Betrieb	70.409	88.254	87.253	99.635	65.862
4120	dar. Ölfr., Hülsenfr., Faserpfl.	€ / Betrieb	38.466	44.803	38.444	51.078	46.975
4130	dar. Kartoffeln	€ / Betrieb	25	40	0	104	0
4140	dar. Zuckerrüben	€ / Betrieb	2.821	4.064	1.754	8.563	0
4173	dar. nachwachs. Rohstoffe / Energiepfl.	€ / Betrieb	9.990	13.126	16.911	3.271	25.219
4200	dar. Tierproduktion	€ / Betrieb	4.172.865	2.833.483	2.744.799	2.793.279	3.143.139
4220	dar. Rinder	€ / Betrieb	6.005	7.441	2.305	6.763	21.767
4230	dar. Milch	€ / Betrieb	8.323	13.171	29.964	0	0
4240	dar. Schweine	€ / Betrieb	1.771.510	2.803.265	2.700.084	2.784.811	3.101.584
4260	dar. Geflügel, Eier	€ / Betrieb	2.376.009	0	0	0	0
4300	dar. Obst, Weinbau	€ / Betrieb	135	213	0	555	0
4360	dar. Nebenbetr., Handel, Dienstleist.	€ / Betrieb	432.330	578.447	462.215	517.844	1.001.595
4368	dar. Lohnarbeit, Masch.miete	€ / Betrieb	27.946	38.489	46.688	15.477	68.331
4400	Bestandsveränderungen	€ / Betrieb	-15.758	-32.004	-27.723	-8.462	-94.203
4500	Sonst. betr. Erträge	€ / Betrieb	292.076	310.091	262.019	362.124	316.447
4510	dar. Zulagen u. Zuschüsse	€ / Betrieb	122.096	154.490	129.247	180.690	160.285
4660	dar. betriebsbezogene Zahlungen	€ / Betrieb	95.415	125.836	101.336	150.086	134.040
4670	dar. EU-Direktzahlungen (bis WJ 14/15 Betriebsprämie)	€ / Betrieb	60.937	78.291	68.864	86.568	83.754
4671	dav. Basisprämie - gültig ab WJ 15/16	€ / Betrieb	41.005	53.124	45.725	60.264	56.003
4672	dav. Greening-Prämie - gültig ab WJ 15/16	€ / Betrieb	18.852	23.859	21.927	24.904	26.404
4673	dav. Umverteilungsprämie - gültig ab WJ 15/16	€ / Betrieb	1.034	1.264	1.212	1.286	1.346
4674	dav. Förderung für Junglandwirte - gültig ab WJ 15/16	€ / Betrieb	46	44	0	114	0
4680	dar. Ausgleichszulage	€ / Betrieb	4.336	5.685	3.858	5.146	11.431
4690	dar. für umweltger. Agrarprod.	€ / Betrieb	7.026	5.462	1.038	6.273	14.748
4698	dar. sonstige Zuschüsse	€ / Betrieb	20.081	31.606	27.251	50.951	173
4520	dar. aufwandsbezogene Zahlungen	€ / Betrieb	25.220	27.021	26.305	28.764	24.993
4560	dar. Agrardieselerstattung	€ / Betrieb	5.459	7.414	7.749	6.627	8.301
4550	dar. Investitionszuschüsse	€ / Betrieb	12.774	10.456	12.706	11.419	2.725
4722	dar. Mieten u. Pachten	€ / Betrieb	22.253	21.503	20.249	21.372	24.924
4725	dar. zeitraumzugehörige Ust.	€ / Betrieb	0	0	0	0	0
4900	dar. zeitraumfremde Erträge	€ / Betrieb	26.549	23.015	19.263	21.298	36.150
Aufwand							
5100	Materialaufwand	€ / Betrieb	3.766.996	2.901.927	2.534.448	3.029.079	3.542.478
5110	dar. Pflanzenproduktion	€ / Betrieb	83.708	113.649	115.175	114.961	106.962
5111	dar. Saat- u. Pflanzgut	€ / Betrieb	17.515	20.964	22.617	20.120	18.677
5112	dar. Düngemittel	€ / Betrieb	23.253	31.649	31.755	32.386	29.775
5113	dar. Pflanzenschutz	€ / Betrieb	23.091	31.383	30.592	34.340	26.891
5210	dar. Tierproduktion	€ / Betrieb	3.063.126	2.277.874	1.894.725	2.456.682	2.844.604
5211	dar. Tierzukauf	€ / Betrieb	1.166.306	657.852	194.269	1.248.265	525.283
5280	dar. Futtermittelzukauf	€ / Betrieb	1.603.190	1.352.985	1.319.629	1.086.345	2.019.650
5292	dar. Tierarzt	€ / Betrieb	112.696	131.305	192.896	59.200	135.060
5293	dar. Besamung	€ / Betrieb	16.065	25.363	44.490	1.240	30.313
5294	dar. sonst. bezogene Leist. Tierprod.	€ / Betrieb	59.506	53.181	54.825	29.399	101.095
5330	dar. Nebenbetr., Handel, Dienstleist.	€ / Betrieb	174.286	228.738	172.606	269.159	280.645
5350	dar. sonst. Materialaufwand	€ / Betrieb	452.395	284.209	357.144	190.550	306.753
5352	dar. Heizmat., Strom	€ / Betrieb	161.114	144.430	182.180	96.476	154.957
5354	dar. Wasser, Abwasser	€ / Betrieb	11.746	11.269	11.916	7.070	18.838
5355	dar. Treib- u. Schmierstoffe	€ / Betrieb	34.135	36.194	36.261	30.258	49.011
5357	dar. Lohnarbeit, Masch.miete	€ / Betrieb	108.071	67.179	102.663	34.132	50.758

**Veredlungsbetriebe in ostdeutschen Bundesländern
Vergleich der Betriebsformen / -typen von Schweinebetrieben**

* BWA 511 Spez. Schweineaufzuchtetr. BWA 512 Spez. Schweinemastetr. BWA 513 Schweineaufzucht- und mastverbundetr.

Blatt 4 von 5

Kenn- zahl	Bezeichnung	Maß- einheit	Veredlungs- betriebe	Schweinebetriebe			
				gesamt	BWA 511	BWA 512	BWA 513
0001	Betriebe	Anzahl	144	91	40	35	16
Aufwand							
5500	Personalaufwand (ohne BUV)	€ / Betrieb	481.969	378.607	465.791	244.839	453.263
5501	Personalaufwand (ohne BUV)	€ / eAK	26.916	26.625	25.783	28.564	26.726
5600	Betriebswirtschaftliche AfA	€ / Betrieb	334.722	280.765	332.101	216.244	293.563
5636	dar. Wirtschaftsgeb. u. baul. Anl.	€ / Betrieb	112.183	102.897	130.147	83.327	77.584
5642	dar. Maschinen u. Geräte	€ / Betrieb	74.406	50.274	52.161	51.787	42.248
5641	dar. Betriebsvorrichtungen	€ / Betrieb	90.097	94.144	111.883	62.215	119.640
5700	Sonst. betriebl. Aufwand	€ / Betrieb	476.782	419.987	484.546	356.029	398.499
5710	dar. Unterhaltung	€ / Betrieb	129.082	128.723	143.880	104.628	143.537
5715	dar. Gebäude u. baul. Anlagen	€ / Betrieb	35.622	42.373	49.359	38.859	32.595
5720	dar. techn. Anl., Masch., Fuhrp.	€ / Betrieb	93.381	86.241	94.503	65.529	110.895
5730	dar. Betriebsversicherung	€ / Betrieb	50.494	47.771	56.039	34.002	57.219
5731	dar. betriebliche Unfallversicherung	€ / Betrieb	7.704	7.905	8.351	6.780	9.252
5742	dar. Pachten	€ / Betrieb	38.708	50.079	51.402	42.476	63.402
5765	Pachtpreis / ha Pachtfläche	€ / ha	208	209	244	174	210
5764	dar. zeitraumzugehörige Vorsteuer	€ / Betrieb	15	24	20	40	0
5770	dar. zeitraumfremder Aufwand	€ / Betrieb	19.691	16.362	19.282	11.139	20.486
Unternehmensergebnis							
6000	Betriebsergebnis	€ / Betrieb	32.802	-90.412	-174.248	22.638	-128.118
4000	Betriebliche Erträge	€ / Betrieb	5.093.352	3.890.916	3.642.734	3.868.830	4.559.684
5000	Betriebliche Aufwendungen	€ / Betrieb	5.060.550	3.981.327	3.816.982	3.846.192	4.687.802
7000	Finanzergebnis	€ / Betrieb	-65.432	-33.340	-16.145	-44.555	-51.797
7230	dar. Zinsaufwand	€ / Betrieb	110.326	99.478	116.389	76.273	107.962
7600	Außerordentliches Ergebnis	€ / Betrieb	1.081	2.319	10.048	-6.618	2.545
7800	Steuern vom Einkommen u. Ertrag	€ / Betrieb	14.681	8.157	5.541	16.592	-3.752
7900	Sonstige Steuern	€ / Betrieb	8.095	7.087	6.575	4.997	12.939
7910	Unternehmensertrag	€ / Betrieb	5.159.866	3.969.455	3.762.863	3.908.438	4.619.407
7920	Unternehmensaufwand vor Steuern	€ / Betrieb	5.199.510	4.097.975	3.949.783	3.941.969	4.809.716
Rentabilität							
9000	Gewinn/Jahresübersch. vor Steuern	€ / Betrieb	-39.661	-128.547	-186.920	-33.677	-190.144
9000	Gewinn/Jahresübersch. vor Steuern	€ / ha LF	-171	-433	-710	-103	-598
9004	Ordentliches Ergebnis	€ / Betrieb	-74.011	-197.445	-287.487	-70.203	-250.681
9004	Ordentliches Ergebnis	€ / ha LF	-318	-665	-1.092	-215	-788
9006	Gewinn + Personalaufwand (ohne BUV)	€ / AK	24.701	17.585	15.436	24.635	15.515
9007	Ordentliches Ergeb. + Personalaufw. (o. BUV)	€ / AK	22.783	12.740	9.870	20.374	11.945
9008	Ordentliches Ergeb. + Personalaufw. (o. BUV)	€ / Betrieb	407.958	181.162	178.304	174.636	202.582
9013	Grundrente	€ / Betrieb	-65.895	-175.350	-263.297	-56.997	-214.380
9071	Betriebseinkommen	€ / Betrieb	599.467	344.954	360.238	303.484	397.461
9073	Relative Faktorentlohnung	%	82,6	58,0	51,2	71,0	57,8
9103	Ordentliche Rentabilitätsrate	%	-1,5	-5,1	-7,9	-1,8	-5,5
9120	Gesamtkapitalrentabilität	%	0,6	-1,9	-2,9	0,1	-2,5
9131	Eigenkapitalrentabilität (ohne Boden)	%	0,0	0,0	0,0	0,0	0,0
Liquidität / Stabilität							
9601	Liquidität 1. Grades	%	18	20	25	27	5
9221	Cashflow I	€ / Betrieb	303.514	201.732	204.060	187.709	226.587
9223	Cashflow III (zur Neufinanzierung verfügbar)	€ / Betrieb	509	-109.006	-126.554	-89.593	-107.602
9240	Kapitaldienst	€ / Betrieb	412.868	409.335	445.768	353.308	440.813
9231	Langfristige Kapitaldienstgrenze	€ / Betrieb	41.292	-53.159	-87.245	11.728	-109.883
9232	Mittelfristige Kapitaldienstgrenze	€ / Betrieb	153.946	50.330	43.804	95.368	-31.875
9233	Kurzfristige Kapitaldienstgrenze	€ / Betrieb	349.118	227.591	244.821	227.972	183.680
9241	Ausschöpf. d. langfr. Kapitaldienstgr.	%	1.000	-770	-511	3.013	-401
9242	Ausschöpf. d. mittelfr. Kapitaldienstgr.	%	268	813	1.018	370	-1.383
9243	Ausschöpf. d. kurzfr. Kapitaldienstgr.	%	118	180	182	155	240
9270	Eigenkapitalquote	%	27	28	27	33	20
9230	Eigenkapitalveränderung	€ / Betrieb	-74.285	-136.163	-207.787	-61.906	-119.537
9239	Bereinigte Eigenkapitalveränderung	€ / Betrieb	-69.129	-152.876	-201.868	-64.278	-224.200
9238	Bereinigte Eigenkapitalveränderung	€ / AK	-3.861	-10.751	-11.174	-7.499	-13.220

**Veredlungsbetriebe in ostdeutschen Bundesländern
Vergleich der Betriebsformen / -typen von Schweinebetrieben**

* BWA 511 Spez. Schweineaufzuchtetr. BWA 512 Spez. Schweinemastetr. BWA 513 Schweineaufzucht- und mastverbundetr.

Blatt 5 von 5

Kenn- zahl	Bezeichnung	Maß- einheit	Veredlungs- betriebe	Schweinebetriebe			
				gesamt	BWA 511	BWA 512	BWA 513
0001	Betriebe	Anzahl	144	91	40	35	16
01	Umsatzerlöse Ferkel	€ / Betrieb	1.452.020,98	1.452.020,98	1.667.419,08	1.398.791,42	962.776,05
02	Umsatzerlöse Läufer	€ / Betrieb	945.271,76	945.271,76	1.676.270,91	700.623,71	372.177,43
03	Umsatzerlöse Mastschweine	€ / Betrieb	1.429.887,44	1.451.223,57	337.208,17	2.235.382,35	1.798.978,73
04	Umsatzerlöse Sauen	€ / Betrieb	236.050,39	236.050,39	283.598,25	167.703,07	134.267,59
05	Umsatzerlöse Legehennenhaltung	€ / Betrieb	7.176.185,19				
06	Umsatzerlöse Mastgeflügelhaltung	€ / Betrieb	2.333.089,85				
07	Verkaufte Ferkel bis 25 kg	Stück / Betrieb	38.077,30	38.077,30	46.174,14	29.065,71	28.199,50
08	Bestand Läufer	Stück / Betrieb	1.577,34	1.577,34	1.064,41	1.719,77	2.129,55
09	Bestand Läufer	VE / Betrieb	94,64	94,64	63,86	103,19	127,77
10	Verkaufte Läufer	Stück / Betrieb	19.368,06	19.368,06	35.233,69	14.539,67	7.443,86
11	Bestand Mastschweine	Stück / Betrieb	2.735,13	2.775,90	648,28	4.372,16	3.273,66
12	Bestand Mastschweine	VE / Betrieb	2.000,98	2.030,84	473,75	3.293,91	2.235,04
13	Verkaufte Mastschweine	Stück / Betrieb	12.506,13	12.692,76	2.960,96	20.586,96	13.969,00
14	Verkaufte Jungsauen	Stück / Betrieb	913,65	913,65	1.024,47	1.279,50	540,00
15	Bestand Zuchtsauen	Stück / Betrieb	1.664,28	1.664,28	1.993,45	622,00	969,33
16	Bestand Zuchtsauen	VE / Betrieb	549,21	549,21	657,84	205,26	319,88
17	Bestand Legehennen	Stück / Betrieb	192.233,68	97,50			97,50
18	Bestand Legehennen	VE / Betrieb	3.690,30	1,78			1,78
19	Bestand Mastgeflügel	Stück / Betrieb	17.825,63				
20	Bestand Mastgeflügel	VE / Betrieb	267,39				
21	Bestand Geflügel	VE / Betrieb	3.063,41	1,95			1,95
22	Bestand Geflügel (Stuttgarter Programm)	VE / Betrieb	3.342,41	1,78			1,78
23	Eier je Henne	Stück / Henne	288,77	0,00			0,00
24	Eierpreis	€ / 100 Eier	8,96				
25	Ferkelpreis 1	€ / Tier	28,14	28,14	28,29	25,74	28,80
26	Ferkelpreis 2	€ / Tier	44,69	44,69	42,74	53,07	37,74
27	Läuferpreis	€ / Tier	49,82	49,82	50,55	48,19	50,00
28	Mastschweinpreis	€ / Tier	114,33	114,33	113,88	108,58	128,78
29	Bestand Schweine je Betrieb	Stück / Betrieb	11.640,45	11.768,32	13.410,18	8.960,35	13.806,10

Veredlungsbetriebe in ausgewählten Bundesländern
Schweinebetriebe (BWA 511; 512; 513)
Identische Betriebe von 2013/14 bis 2015/16

Blatt 1 von 5

Kennzahl	Bezeichnung	Maßeinheit	2013/2014	2014/2015	2015/2016
0001	Betriebe	Anzahl	339	339	339
Faktorausstattung					
1006	Wirtschaftliche Betriebsgröße	€ / ha LF	6,743	6,811	6,969
1030	Landw. genutzte Fläche (LF)	ha / Betrieb	110,5	111,6	112,6
1033	dar. zugepachtete LF (Netto)	ha / Betrieb	72,0	72,7	72,7
1150	Ackerfläche	% LF	92,4	92,2	91,8
1160	Dauergrünland	% LF	7,4	7,8	8,1
1056	Ertragsmesszahl	EMZ / a	37	37	36
1110	Arbeitskräfte insgesamt	AK / Betrieb	4,34	4,51	4,49
1114	AK-Besatz	AK / 100 ha LF	3,93	4,05	3,99
Produktionsstruktur					
1151	Ackerfläche (Anfang des Jahres)	ha AF / Betrieb	102,3	103,1	102,8
1210	dar. Getreide (ohne Körnermais)	ha / Betrieb	60,8	61,7	59,0
1230	dar. Ölfrüchte, Hülsenfr., Faserpflanzen	ha / Betrieb	12,2	12,7	13,3
1237	dar. Winterraps	ha / Betrieb	11,1	11,4	11,3
1240	dar. Kartoffeln	ha / Betrieb	0,1	0,0	0,0
1250	dar. Zuckerrüben	ha / Betrieb	1,1	1,1	1,0
1271	dar. Silomais	ha / Betrieb	10,0	10,1	10,6
1275	dar. sonst. Ackerfutter	ha / Betrieb	1,9	2,2	1,7
1284	dar. nachwachs. Rohstoffe / Energiepflanzen	ha / Betrieb	1,7	1,7	3,0
1300	Viehbesatz	VE / 100 ha LF	625,1	633,3	639,8
1330	dar. Rinder	Stück / Betrieb	3,3	3,2	3,2
1335	dar. Milchkühe	Stück / Betrieb	0,0	0,0	0,0
1336	dar. Mutter- und Ammenkühe	Stück / Betrieb	1,2	1,1	1,1
1339	dar. Jung- und Mastvieh	Stück / Betrieb	1,9	1,9	1,9
1350	dar. Schweine	Stück / Betrieb	3.286,7	3.412,5	3.518,3
1351	dar. Mastschweine und Läufer	Stück / Betrieb	1.231,4	1.218,1	1.232,2
1352	dar. Zuchtsauen	Stück / Betrieb	276,4	283,8	275,7
1340	dar. Schafe	Stück / Betrieb	6,1	5,8	6,1
1320	dar. Pferde	Stück / Betrieb	0,1	0,1	0,1
1391	Rauhfuterverzehrer	GV / Betrieb	3,0	2,9	2,9
Erträge, Leistungen, Preise					
1411	Getreide (ohne Körnermais)	dt / ha	69	75	71
1420	dar. Weizen	dt / ha	77	84	79
1426	dar. Wintergerste	dt / ha	69	78	74
1427	dar. Sommergerste	dt / ha	55	57	55
1433	dar. Roggen	dt / ha	49	45	45
1434	dar. Triticale	dt / ha	65	68	60
1465	Raps	dt / ha	39	47	39
1472	Kartoffeln	dt / ha	235	427	324
1473	Zuckerrüben	dt / ha	650	837	611
1631	Milchleistung (4 % Fett)	kg / Kuh			
1632	Milchleistung (nat. Fettgehalt)	kg / Kuh			
1612	Lebend geborene Ferkel	Ferkel / Sau	28	28	28
1511	Getreideerlös insges.(netto; o. Körnermais)	€ / dt	17,40	16,13	15,77
1520	Weizenerlös (netto)	€ / dt	18,40	17,06	16,93
1526	Wintergersteerlös (netto)	€ / dt	17,09	14,51	14,28
1527	Sommergersteerlös (netto)	€ / dt	18,45	17,10	17,87
1533	Roggenerlös (netto)	€ / dt	14,27	14,02	13,07
1534	Triticaleerlös (netto)	€ / dt	16,00	12,97	13,09
1565	Rapserlös (netto)	€ / dt	39,19	33,72	35,97
1572	Kartoffelerlös (netto)	€ / dt	10,28	9,02	11,02
1573	Zuckerrübenerlös (netto)	€ / dt	5,39	3,45	4,29
1731	Milcherlös (netto bei 4 % Fett)	€ / dt			
1732	Milcherlös (netto bei nat. Fettgehalt)	€ / dt			

Veredlungsbetriebe in ausgewählten Bundesländern
Schweinebetriebe (BWA 511; 512; 513)
Identische Betriebe von 2013/14 bis 2015/16

Blatt 2 von 5

Kennzahl	Bezeichnung	Maßeinheit	2013/2014	2014/2015	2015/2016
0001	Betriebe	Anzahl	339	339	339
Bilanz					
2000	Summe Aktiva (Bilanzvermögen)	€ / Betrieb	1.997.296	2.028.088	2.022.148
2000	Summe Aktiva (Bilanzvermögen)	€ / ha LF	18.068	18.181	17.957
2100	Sachanlagen gesamt	€ / Betrieb	1.392.684	1.410.638	1.426.163
2111	dar. Boden	€ / Betrieb	638.917	641.771	667.938
2115	dar. Gebäude, baul. Anlagen	€ / Betrieb	377.896	397.705	413.858
2120	dar. techn. Anlagen u. Maschinen	€ / Betrieb	296.630	315.583	279.268
2130	dar. andere Anlagen insges.	€ / Betrieb	23.260	25.486	26.958
2160	dar. Anlagen im Bau, Anzahlungen	€ / Betrieb	48.721	22.710	30.840
2200	Finanzanlagen	€ / Betrieb	24.451	26.413	28.205
2211	dar. Anteile an verbund. Untern.	€ / Betrieb	5.037	3.897	3.972
2213	dar. Beteiligungen	€ / Betrieb	14.343	14.958	14.563
2300	Tiervermögen	€ / Betrieb	195.306	193.434	187.805
2320	dar. Rinder	€ / Betrieb	1.489	1.476	1.497
2330	dar. Schweine	€ / Betrieb	193.303	191.446	185.845
2400	Umlaufvermögen (ohne Tiere)	€ / Betrieb	375.953	389.792	373.624
2410	dav. Vorräte	€ / Betrieb	94.111	93.347	90.135
2412	dar. Feldinventar	€ / Betrieb	42.302	42.150	42.573
2420	dav. Finanzumlaufvermögen	€ / Betrieb	281.842	296.445	283.489
2431	dar. Forderungen aus Liefer. u. Leist.	€ / Betrieb	80.980	96.502	83.097
2450	dar. Bank, Kasse	€ / Betrieb	76.613	81.197	68.099
9041	Eigenkapital (+ 50% Sonderposten)	€ / Betrieb	1.084.046	1.093.990	1.061.737
3600	dar. Geschäftsguth., gez. Kapital	€ / Betrieb	22.624	22.620	22.607
3140	Sonderposten gesamt	€ / Betrieb	55.108	62.652	49.931
3400	Rückstellungen	€ / Betrieb	19.760	17.066	15.173
3500	Verbindlichkeiten	€ / Betrieb	855.421	875.626	910.822
3510	dar. geg. Kreditinstituten	€ / Betrieb	542.218	569.187	591.903
3521	dar. aus Lieferungen u. Leistungen	€ / Betrieb	106.442	102.343	109.185
9280	Anlagenintensität	%	57	57	58
9281	Veralterungsgrad abnutzbares Anlagenverm.	%	43	42	40
9292	Fremdkapitaldeckung II	%	102	103	95
Investitionen, Finanzierung					
8300	Bruttoinvestitionen	€ / Betrieb	133.785	127.868	100.046
8231	Zugang Boden	€ / Betrieb	15.639	10.062	17.584
8232	Zugang Wirtschaftsgeb.u.baul. Anl.	€ / Betrieb	12.672	15.961	11.193
8251	Zugang Anlagen im Bau, Anzahlung	€ / Betrieb	58.275	61.321	43.589
8241	Zugang techn. Anlagen u. Masch.	€ / Betrieb	39.989	32.690	22.732
2800	Veränderung Tiervermögen	€ / Betrieb	-104	-929	-4.889
8400	Nettoinvestitionen	€ / Betrieb	39.937	22.066	4.088
8401	Nettoinvestitionen	€ / AK	9.197	4.888	910
8404	Veränderung Sachanlageverm. (o. Boden)	%	4	2	-1
9314	Nettoverbindlichkeiten	€ / Betrieb	573.579	579.181	627.334
9315	Veränd. Nettoverbindlichkeiten	€ / Betrieb	19.848	4.244	43.265
9317	Tilg.lang- u.mittelfr.Verbindlk.geg.Kreditinst.	€ / Betrieb	56.409	55.664	57.647
9318	Tilg.von Verbindlk.ges.(incl.Verm.auseinand.)	€ / Betrieb	67.026	69.442	79.954
9319	dar. Tilgung v.Altschuld.u.Verm.auseinand.	€ / Betrieb	74	33	33
2920	Veränd. Finanzumlaufvermögen	€ / Betrieb	30.640	17.755	-5.677
3822	Veränderung Sonder-AfA	€ / Betrieb	-544	-641	-526

Veredlungsbetriebe in ausgewählten Bundesländern
Schweinebetriebe (BWA 511; 512; 513)
Identische Betriebe von 2013/14 bis 2015/16

Blatt 3 von 5

Kennzahl	Bezeichnung	Maßeinheit	2013/2014	2014/2015	2015/2016
0001	Betriebe	Anzahl	339	339	339
Gewinn- und Verlustrechnung					
Ertrag					
4010	Umsatzerlöse	€ / Betrieb	1.151.486	1.126.926	1.020.840
4100	dar. landwirtschaftl. Pflanzenprod.	€ / Betrieb	63.557	73.069	63.917
4112	dar. Getreide (ohne Körnermais)	€ / Betrieb	26.077	30.973	23.532
4120	dar. Ölf., Hülsenfr., Faserpfl.	€ / Betrieb	17.194	18.211	16.221
4130	dar. Kartoffeln	€ / Betrieb	191	132	99
4140	dar. Zuckerrüben	€ / Betrieb	3.880	3.154	2.535
4173	dar. nachwachs. Rohstoffe / Energiepfl.	€ / Betrieb	2.770	3.350	3.237
4200	dar. Tierproduktion	€ / Betrieb	979.769	920.869	831.661
4220	dar. Rinder	€ / Betrieb	1.931	1.798	1.548
4230	dar. Milch	€ / Betrieb	0	0	0
4240	dar. Schweine	€ / Betrieb	976.019	916.728	827.586
4260	dar. Geflügel, Eier	€ / Betrieb	100	135	166
4300	dar. Obst, Weinbau	€ / Betrieb	99	477	146
4360	dar. Nebenbetr., Handel, Dienstleist.	€ / Betrieb	106.721	131.423	123.025
4368	dar. Lohnarbeit, Masch.miete	€ / Betrieb	6.841	8.316	8.756
4400	Bestandsveränderungen	€ / Betrieb	1.659	-1.064	-5.412
4500	Sonst. betr. Erträge	€ / Betrieb	133.394	132.550	114.659
4510	dar. Zulagen u. Zuschüsse	€ / Betrieb	58.621	57.536	52.467
4660	dar. betriebsbezogene Zahlungen	€ / Betrieb	44.547	44.959	45.289
4670	dar. EU-Direktzahlungen (bis WJ 14/15 Betriebsprämie)	€ / Betrieb	33.281	33.138	31.486
4671	dav. Basisprämie - gültig ab WJ 15/16	€ / Betrieb			21.026
4672	dav. Greening-Prämie - gültig ab WJ 15/16	€ / Betrieb			8.809
4673	dav. Umverteilungsprämie - gültig ab WJ 15/16	€ / Betrieb			1.561
4674	dav. Förderung für Junglandwirte - gültig ab WJ 15/16	€ / Betrieb			89
4680	dar. Ausgleichszulage	€ / Betrieb	1.171	1.210	1.153
4690	dar. für umweltger. Agrarprod.	€ / Betrieb	4.062	4.023	3.324
4698	dar. sonstige Zuschüsse	€ / Betrieb	5.504	5.514	8.713
4520	dar. aufwandsbezogene Zahlungen	€ / Betrieb	13.200	11.887	6.591
4560	dar. Agrardieselerstattung	€ / Betrieb	3.145	2.961	3.333
4550	dar. Investitionszuschüsse	€ / Betrieb	8.166	6.898	1.149
4722	dar. Mieten u. Pachten	€ / Betrieb	6.216	7.340	7.457
4725	dar. zeitraumzugehörige Ust.	€ / Betrieb	28.201	25.365	24.219
4900	dar. zeitraumfremde Erträge	€ / Betrieb	9.461	17.659	7.168
Aufwand					
5100	Materialaufwand	€ / Betrieb	872.495	852.039	801.661
5110	dar. Pflanzenproduktion	€ / Betrieb	46.399	45.874	43.099
5111	dar. Saat- u. Pflanzgut	€ / Betrieb	8.800	8.690	8.586
5112	dar. Düngemittel	€ / Betrieb	15.019	15.314	13.892
5113	dar. Pflanzenschutz	€ / Betrieb	14.202	14.859	13.664
5210	dar. Tierproduktion	€ / Betrieb	679.450	667.149	631.813
5211	dar. Tierzukauf	€ / Betrieb	218.667	213.873	198.088
5280	dar. Futtermittelzukauf	€ / Betrieb	399.461	384.332	365.748
5292	dar. Tierarzt	€ / Betrieb	36.931	38.337	38.446
5293	dar. Besamung	€ / Betrieb	7.084	7.181	7.719
5294	dar. sonst. bezogene Leist. Tierprod.	€ / Betrieb	10.195	15.611	13.959
5330	dar. Nebenbetr., Handel, Dienstleist.	€ / Betrieb	49.643	50.188	44.013
5350	dar. sonst. Materialaufwand	€ / Betrieb	95.944	90.466	83.212
5352	dar. Heizmat., Strom	€ / Betrieb	42.927	41.072	38.767
5354	dar. Wasser, Abwasser	€ / Betrieb	3.682	3.870	4.110
5355	dar. Treib- u. Schmierstoffe	€ / Betrieb	18.376	17.576	14.732
5357	dar. Lohnarbeit, Masch.miete	€ / Betrieb	22.905	22.514	20.155

Veredlungsbetriebe in ausgewählten Bundesländern
Schweinebetriebe (BWA 511; 512; 513)
Identische Betriebe von 2013/14 bis 2015/16

Blatt 4 von 5

Kennzahl	Bezeichnung	Maßeinheit	2013/2014	2014/2015	2015/2016
0001	Betriebe	Anzahl	339	339	339
Aufwand					
5500	Personalaufwand (ohne BUV)	€ / Betrieb	77.286	82.618	85.052
5501	Personalaufwand (ohne BUV)	€ / eAK	25.564	25.842	26.687
5600	Betriebswirtschaftliche AfA	€ / Betrieb	83.624	87.312	86.941
5636	dar. Wirtschaftsgeb. u. baul. Anl.	€ / Betrieb	24.834	25.274	28.889
5642	dar. Maschinen u. Geräte	€ / Betrieb	19.987	21.606	21.789
5641	dar. Betriebsvorrichtungen	€ / Betrieb	31.290	31.569	28.622
5700	Sonst. betriebl. Aufwand	€ / Betrieb	148.992	152.353	135.809
5710	dar. Unterhaltung	€ / Betrieb	41.555	39.460	36.728
5715	dar. Gebäude u. baul. Anlagen	€ / Betrieb	9.560	9.429	10.365
5720	dar. techn. Anl., Masch., Fuhrp.	€ / Betrieb	31.890	28.919	26.263
5730	dar. Betriebsversicherung	€ / Betrieb	17.801	18.756	18.341
5731	dar. betriebliche Unfallversicherung	€ / Betrieb	3.505	3.792	2.789
5742	dar. Pachten	€ / Betrieb	21.222	23.239	25.177
5765	Pachtpreis / ha Pachtfläche	€ / ha	280	303	330
5764	dar. zeitraumzugehörige Vorsteuer	€ / Betrieb	22.352	20.906	19.811
5770	dar. zeitraumfremder Aufwand	€ / Betrieb	12.127	18.031	6.902
Unternehmensergebnis					
6000	Betriebsergebnis	€ / Betrieb	104.556	84.575	23.216
4000	Betriebliche Erträge	€ / Betrieb	1.286.971	1.258.898	1.132.530
5000	Betriebliche Aufwendungen	€ / Betrieb	1.182.415	1.174.323	1.109.314
7000	Finanzergebnis	€ / Betrieb	-17.754	-19.123	-16.144
7230	dar. Zinsaufwand	€ / Betrieb	26.304	25.682	24.869
7600	Außerordentliches Ergebnis	€ / Betrieb	94	1.053	1.398
7800	Steuern vom Einkommen u. Ertrag	€ / Betrieb	6.056	4.730	1.990
7900	Sonstige Steuern	€ / Betrieb	2.349	2.279	2.659
7910	Unternehmensertrag	€ / Betrieb	1.296.092	1.267.688	1.144.076
7920	Unternehmensaufwand vor Steuern	€ / Betrieb	1.211.545	1.203.463	1.138.265
Rentabilität					
9000	Gewinn/Jahresübersch. vor Steuern	€ / Betrieb	84.549	64.227	5.819
9000	Gewinn/Jahresübersch. vor Steuern	€ / ha LF	765	576	52
9004	Ordentliches Ergebnis	€ / Betrieb	81.879	61.324	-2.428
9004	Ordentliches Ergebnis	€ / ha LF	741	550	-22
9006	Gewinn + Personalaufwand (ohne BUV)	€ / AK	37.270	32.526	20.229
9007	Ordentliches Ergeb. + Personalaufw. (o. BUV)	€ / AK	36.655	31.883	18.393
9008	Ordentliches Ergeb. + Personalaufw. (o. BUV)	€ / Betrieb	159.165	143.942	82.624
9013	Grundrente	€ / Betrieb	49.939	30.368	-30.205
9071	Betriebseinkommen	€ / Betrieb	211.954	198.773	137.767
9073	Relative Faktorentlohnung	%	107,0	96,2	65,8
9103	Ordentliche Rentabilitätsrate	%	3,4	1,8	-3,7
9120	Gesamtkapitalrentabilität	%	3,5	2,4	-0,9
9131	Eigenkapitalrentabilität (ohne Boden)	%	6,8	2,0	0,0
Liquidität / Stabilität					
9601	Liquidität 1. Grades	%	40	39	27
9221	Cashflow I	€ / Betrieb	164.106	166.080	94.851
9223	Cashflow III (zur Neufinanzierung verfügbar)	€ / Betrieb	51.894	69.847	-18.994
9240	Kapitaldienst	€ / Betrieb	92.899	94.814	104.384
9231	Langfristige Kapitaldienstgrenze	€ / Betrieb	58.772	40.204	-11.660
9232	Mittelfristige Kapitaldienstgrenze	€ / Betrieb	83.884	65.743	17.479
9233	Kurzfristige Kapitaldienstgrenze	€ / Betrieb	142.397	126.242	75.294
9241	Ausschöpf. d. langfr. Kapitaldienstgr.	%	158	236	-895
9242	Ausschöpf. d. mittelfr. Kapitaldienstgr.	%	111	144	597
9243	Ausschöpf. d. kurzfr. Kapitaldienstgr.	%	65	75	139
9270	Eigenkapitalquote	%	54	54	53
9230	Eigenkapitalveränderung	€ / Betrieb	18.001	18.006	-34.519
9239	Bereinigte Eigenkapitalveränderung	€ / Betrieb	32.900	14.831	-36.090
9238	Bereinigte Eigenkapitalveränderung	€ / AK	7.577	3.285	-8.034

**Veredlungsbetriebe in ausgewählten Bundesländern
Schweinebetriebe (BWA 511; 512; 513)
Identische Betriebe von 2013/14 bis 2015/16**

Blatt 5 von 5

Kenn- zahl	Bezeichnung	Maß- einheit	2013/2014	2014/2015	2015/2016
0001	Betriebe	Anzahl	339	339	339
01	Umsatzerlöse Ferkel	€ / Betrieb	580.911,91	573.147,64	517.143,20
02	Umsatzerlöse Läufer	€ / Betrieb	321.973,63	272.534,36	246.211,89
03	Umsatzerlöse Mastschweine	€ / Betrieb	580.748,16	524.401,08	484.432,87
04	Umsatzerlöse Sauen	€ / Betrieb	81.361,64	75.696,05	73.221,32
05	Umsatzerlöse Legehennenhaltung	€ / Betrieb	8.498,01	11.309,12	18.116,32
06	Umsatzerlöse Mastgeflügelhaltung	€ / Betrieb		500,85	1.930,56
07	Verkaufte Ferkel bis 25 kg	Stück / Betrieb	10.992,68	12.509,28	13.431,27
08	Bestand Läufer	Stück / Betrieb	572,50	545,32	571,61
09	Bestand Läufer	VE / Betrieb	34,35	32,72	34,30
10	Verkaufte Läufer	Stück / Betrieb	5.233,13	5.056,69	5.340,51
11	Bestand Mastschweine	Stück / Betrieb	855,00	849,29	839,31
12	Bestand Mastschweine	VE / Betrieb	613,12	613,65	610,46
13	Verkaufte Mastschweine	Stück / Betrieb	3.831,99	3.835,33	3.815,35
14	Verkaufte Jungsauen	Stück / Betrieb	680,51	605,20	769,59
15	Bestand Zuchtsauen	Stück / Betrieb	444,01	460,25	455,86
16	Bestand Zuchtsauen	VE / Betrieb	146,52	151,88	150,44
17	Bestand Legehennen	Stück / Betrieb	242,60	307,97	457,96
18	Bestand Legehennen	VE / Betrieb	4,82	6,13	9,12
19	Bestand Mastgeflügel	Stück / Betrieb			
20	Bestand Mastgeflügel	VE / Betrieb			
21	Bestand Geflügel	VE / Betrieb	4,85	6,21	9,16
22	Bestand Geflügel (Stuttgarter Programm)	VE / Betrieb	4,82	6,17	9,20
23	Eier je Henne	Stück / Henne	187,95	208,52	208,81
24	Eierpreis	€ / 100 Eier	12,38	14,18	14,10
25	Ferkelpreis 1	€ / Tier	39,40	33,13	28,43
26	Ferkelpreis 2	€ / Tier	57,69	51,09	44,13
27	Läuferpreis	€ / Tier	64,91	56,73	49,40
28	Mastschweinpreis	€ / Tier	156,39	140,06	129,64
29	Bestand Schweine je Betrieb	Stück / Betrieb	3.286,73	3.412,51	3.518,27

Veredlungsbetriebe in ausgewählten Bundesländern
Spezialisierte Schweineaufzuchtbetriebe (BWA 511)
Identische Betriebe von 2013/14 bis 2015/16

Blatt 1 von 5

Kennzahl	Bezeichnung	Maßeinheit	2013/2014	2014/2015	2015/2016
0001	Betriebe	Anzahl	87	87	87
Faktorausstattung					
1006	Wirtschaftliche Betriebsgröße	€ / ha LF	10.704	10.899	11.397
1030	Landw. genutzte Fläche (LF)	ha / Betrieb	87,3	88,6	87,1
1033	dar. zugepachtete LF (Netto)	ha / Betrieb	62,0	63,6	62,0
1150	Ackerfläche	% LF	93,2	91,8	89,6
1160	Dauergrünland	% LF	6,7	8,2	10,3
1056	Ertragsmesszahl	EMZ / a	36	36	36
1110	Arbeitskräfte insgesamt	AK / Betrieb	6,07	6,42	6,53
1114	AK-Besatz	AK / 100 ha LF	6,96	7,25	7,49
Produktionsstruktur					
1151	Ackerfläche (Anfang des Jahres)	ha AF / Betrieb	81,1	81,4	80,6
1210	dar. Getreide (ohne Körnermais)	ha / Betrieb	49,4	49,4	45,8
1230	dar. Ölfrüchte, Hülsenfr., Faserpflanzen	ha / Betrieb	11,4	12,4	10,6
1237	dar. Winterraps	ha / Betrieb	11,0	11,2	9,6
1240	dar. Kartoffeln	ha / Betrieb	0,0	0,0	0,0
1250	dar. Zuckerrüben	ha / Betrieb	0,7	0,8	0,7
1271	dar. Silomais	ha / Betrieb	13,0	10,8	12,5
1275	dar. sonst. Ackerfutter	ha / Betrieb	0,8	1,9	1,2
1284	dar. nachwachs. Rohstoffe / Energiepflanzen	ha / Betrieb	0,0	0,1	1,1
1300	Viehbesatz	VE / 100 ha LF	918,9	972,5	988,7
1330	dar. Rinder	Stück / Betrieb	0,6	0,7	0,8
1335	dar. Milchkühe	Stück / Betrieb	0,0	0,0	0,0
1336	dar. Mutter- und Ammenkühe	Stück / Betrieb	0,2	0,2	0,2
1339	dar. Jung- und Mastvieh	Stück / Betrieb	0,3	0,4	0,4
1350	dar. Schweine	Stück / Betrieb	4.830,0	5.282,7	5.136,7
1351	dar. Mastschweine und Läufer	Stück / Betrieb	260,7	256,4	335,8
1352	dar. Zuchtsauen	Stück / Betrieb	689,3	695,9	717,0
1340	dar. Schafe	Stück / Betrieb	0,9	1,2	1,4
1320	dar. Pferde	Stück / Betrieb	0,0	0,0	0,0
1391	Rauhfuterverzehrer	GV / Betrieb	0,7	0,8	0,9
Erträge, Leistungen, Preise					
1411	Getreide (ohne Körnermais)	dt / ha	65	75	69
1420	dar. Weizen	dt / ha	68	80	72
1426	dar. Wintergerste	dt / ha	65	77	72
1427	dar. Sommergerste	dt / ha	51	54	57
1433	dar. Roggen	dt / ha	69	72	62
1434	dar. Triticale	dt / ha	66	65	62
1465	Raps	dt / ha	38	49	38
1472	Kartoffeln	dt / ha	330	115	183
1473	Zuckerrüben	dt / ha	599	735	544
1631	Milchleistung (4 % Fett)	kg / Kuh			
1632	Milchleistung (nat. Fettgehalt)	kg / Kuh			
1612	Lebend geborene Ferkel	Ferkel / Sau	28	28	29
1511	Getreideerlös insges.(netto; o. Körnermais)	€ / dt	16,86	14,91	14,82
1520	Weizenerlös (netto)	€ / dt	17,20	15,95	16,30
1526	Wintergersteerlös (netto)	€ / dt	17,39	13,63	13,59
1527	Sommergersteerlös (netto)	€ / dt	18,20	15,10	13,48
1533	Roggenerlös (netto)	€ / dt	14,49	14,90	12,96
1534	Triticaleerlös (netto)	€ / dt	16,63	12,37	12,43
1565	Rapserlös (netto)	€ / dt	36,44	33,25	31,23
1572	Kartoffelerlös (netto)	€ / dt	28,34		
1573	Zuckerrübenerlös (netto)	€ / dt	4,69	3,00	3,88
1731	Milcherlös (netto bei 4 % Fett)	€ / dt			
1732	Milcherlös (netto bei nat. Fettgehalt)	€ / dt			

Veredlungsbetriebe in ausgewählten Bundesländern
Spezialisierte Schweineaufzuchtbetriebe (BWA 511)
Identische Betriebe von 2013/14 bis 2015/16

Blatt 2 von 5

Kennzahl	Bezeichnung	Maßeinheit	2013/2014	2014/2015	2015/2016
0001	Betriebe	Anzahl	87	87	87
Bilanz					
2000	Summe Aktiva (Bilanzvermögen)	€ / Betrieb	2.100.292	2.107.402	2.070.834
2000	Summe Aktiva (Bilanzvermögen)	€ / ha LF	24.070	23.780	23.771
2100	Sachanlagen gesamt	€ / Betrieb	1.416.191	1.436.117	1.431.297
2111	dar. Boden	€ / Betrieb	384.286	385.532	399.344
2115	dar. Gebäude, baul. Anlagen	€ / Betrieb	559.898	575.974	581.324
2120	dar. techn. Anlagen u. Maschinen	€ / Betrieb	381.110	417.743	377.679
2130	dar. andere Anlagen insges.	€ / Betrieb	21.642	32.666	33.066
2160	dar. Anlagen im Bau, Anzahlungen	€ / Betrieb	66.737	21.693	37.382
2200	Finanzanlagen	€ / Betrieb	36.093	40.996	44.457
2211	dar. Anteile an verbund. Untern.	€ / Betrieb	9.202	4.748	4.466
2213	dar. Beteiligungen	€ / Betrieb	25.297	25.793	25.805
2300	Tiervermögen	€ / Betrieb	269.979	268.963	267.300
2320	dar. Rinder	€ / Betrieb	294	356	380
2330	dar. Schweine	€ / Betrieb	269.526	268.433	266.738
2400	Umlaufvermögen (ohne Tiere)	€ / Betrieb	370.629	355.209	322.905
2410	dav. Vorräte	€ / Betrieb	68.456	75.636	73.684
2412	dar. Feldinventar	€ / Betrieb	32.804	31.910	31.676
2420	dav. Finanzumlaufvermögen	€ / Betrieb	302.173	279.573	249.221
2431	dar. Forderungen aus Liefer. u. Leist.	€ / Betrieb	92.323	101.152	97.758
2450	dar. Bank, Kasse	€ / Betrieb	70.546	73.317	50.226
9041	Eigenkapital (+ 50% Sonderposten)	€ / Betrieb	877.228	859.780	776.317
3600	dar. Geschäftsguth., gez. Kapital	€ / Betrieb	31.569	31.584	31.584
3140	Sonderposten gesamt	€ / Betrieb	65.822	63.130	59.015
3400	Rückstellungen	€ / Betrieb	21.496	16.349	14.199
3500	Verbindlichkeiten	€ / Betrieb	1.153.297	1.185.176	1.236.685
3510	dar. geg. Kreditinstituten	€ / Betrieb	774.689	788.472	794.262
3521	dar. aus Lieferungen u. Leistungen	€ / Betrieb	115.333	116.363	144.698
9280	Anlagenintensität	%	62	63	64
9281	Veralterungsgrad abnutzbares Anlagenverm.	%	48	46	43
9292	Fremdkapitaldeckung II	%	89	90	81
Investitionen, Finanzierung					
8300	Bruttoinvestitionen	€ / Betrieb	170.272	160.261	119.974
8231	Zugang Boden	€ / Betrieb	15.012	4.216	11.053
8232	Zugang Wirtschaftsgeb.u.baul. Anl.	€ / Betrieb	9.729	8.731	8.322
8251	Zugang Anlagen im Bau, Anzahlung	€ / Betrieb	84.117	93.933	69.852
8241	Zugang techn. Anlagen u. Masch.	€ / Betrieb	56.077	30.894	18.303
2800	Veränderung Tiervermögen	€ / Betrieb	-2.814	-1.678	-1.523
8400	Nettoinvestitionen	€ / Betrieb	47.707	35.054	-6.193
8401	Nettoinvestitionen	€ / AK	7.854	5.459	-949
8404	Veränderung Sachanlageverm. (o. Boden)	%	5	2	-2
9314	Nettoverbindlichkeiten	€ / Betrieb	851.124	905.602	987.463
9315	Veränd. Nettoverbindlichkeiten	€ / Betrieb	4.228	53.424	80.498
9317	Tilg.lang- u.mittelfr.Verbindlk.geg.Kreditinst.	€ / Betrieb	68.700	67.397	72.769
9318	Tilg.von Verbindlk.ges.(incl.Verm.auseinand.)	€ / Betrieb	81.707	83.923	91.707
9319	dar. Tilgung v.Altschuld.u.Verm.auseinand.	€ / Betrieb	160	0	0
2920	Veränd. Finanzumlaufvermögen	€ / Betrieb	51.359	-24.804	-29.197
3822	Veränderung Sonder-AFA	€ / Betrieb	-295	-289	-214

Veredlungsbetriebe in ausgewählten Bundesländern
Spezialisierte Schweineaufzuchtbetriebe (BWA 511)
Identische Betriebe von 2013/14 bis 2015/16

Blatt 3 von 5

Kennzahl	Bezeichnung	Maßeinheit	2013/2014	2014/2015	2015/2016
0001	Betriebe	Anzahl	87	87	87
Gewinn- und Verlustrechnung					
Ertrag					
4010	Umsatzerlöse	€ / Betrieb	1.373.323	1.294.223	1.116.988
4100	dar. landwirtschaftl. Pflanzenprod.	€ / Betrieb	61.784	70.017	62.407
4112	dar. Getreide (ohne Körnermais)	€ / Betrieb	31.873	33.363	26.744
4120	dar. Ölfr., Hülsenfr., Faserpfl.	€ / Betrieb	15.584	17.348	12.309
4130	dar. Kartoffeln	€ / Betrieb	24	1	1
4140	dar. Zuckerrüben	€ / Betrieb	2.033	1.657	1.444
4173	dar. nachwachs. Rohstoffe / Energiepfl.	€ / Betrieb	0	163	2.240
4200	dar. Tierproduktion	€ / Betrieb	1.228.737	1.121.266	955.322
4220	dar. Rinder	€ / Betrieb	374	298	330
4230	dar. Milch	€ / Betrieb	0	0	0
4240	dar. Schweine	€ / Betrieb	1.225.373	1.117.788	951.842
4260	dar. Geflügel, Eier	€ / Betrieb	0	0	0
4300	dar. Obst, Weinbau	€ / Betrieb	0	4	0
4360	dar. Nebenbetr., Handel, Dienstleist.	€ / Betrieb	84.593	105.660	98.512
4368	dar. Lohnarbeit, Masch.miete	€ / Betrieb	5.241	8.851	7.388
4400	Bestandsveränderungen	€ / Betrieb	-3.571	1.063	-2.406
4500	Sonst. betr. Erträge	€ / Betrieb	100.119	100.786	98.728
4510	dar. Zulagen u. Zuschüsse	€ / Betrieb	38.119	45.446	47.615
4660	dar. betriebsbezogene Zahlungen	€ / Betrieb	28.858	31.380	38.749
4670	dar. EU-Direktzahlungen (bis WJ 14/15 Betriebsprämie)	€ / Betrieb	25.458	24.982	23.782
4671	dav. Basisprämie - gültig ab WJ 15/16	€ / Betrieb			15.480
4672	dav. Greening-Prämie - gültig ab WJ 15/16	€ / Betrieb			6.927
4673	dav. Umverteilungsprämie - gültig ab WJ 15/16	€ / Betrieb			1.320
4674	dav. Förderung für Junglandwirte - gültig ab WJ 15/16	€ / Betrieb			55
4680	dar. Ausgleichszulage	€ / Betrieb	985	1.157	1.318
4690	dar. für umweltger. Agrarprod.	€ / Betrieb	2.005	2.457	895
4698	dar. sonstige Zuschüsse	€ / Betrieb	304	540	12.443
4520	dar. aufwandsbezogene Zahlungen	€ / Betrieb	7.182	13.541	8.014
4560	dar. Agrardieselerstattung	€ / Betrieb	2.522	2.141	2.631
4550	dar. Investitionszuschüsse	€ / Betrieb	2.986	9.086	3.024
4722	dar. Mieten u. Pachten	€ / Betrieb	7.191	7.969	8.874
4725	dar. zeitraumzugehörige Ust.	€ / Betrieb	20.178	16.288	15.126
4900	dar. zeitraumfremde Erträge	€ / Betrieb	8.060	9.778	6.138
Aufwand					
5100	Materialaufwand	€ / Betrieb	938.710	891.821	848.066
5110	dar. Pflanzenproduktion	€ / Betrieb	46.755	42.986	37.824
5111	dar. Saat- u. Pflanzgut	€ / Betrieb	7.194	7.261	6.755
5112	dar. Düngemittel	€ / Betrieb	12.878	13.838	11.633
5113	dar. Pflanzenschutz	€ / Betrieb	12.274	11.544	10.437
5210	dar. Tierproduktion	€ / Betrieb	742.251	705.608	672.921
5211	dar. Tierzukauf	€ / Betrieb	105.208	102.242	87.409
5280	dar. Futtermittelzukauf	€ / Betrieb	514.144	472.507	456.157
5292	dar. Tierarzt	€ / Betrieb	74.636	78.349	76.653
5293	dar. Besamung	€ / Betrieb	16.855	17.255	17.967
5294	dar. sonst. bezogene Leist. Tierprod.	€ / Betrieb	18.954	19.902	19.954
5330	dar. Nebenbetr., Handel, Dienstleist.	€ / Betrieb	21.263	26.329	24.637
5350	dar. sonst. Materialaufwand	€ / Betrieb	132.887	121.442	114.339
5352	dar. Heizmat., Strom	€ / Betrieb	67.399	62.206	60.617
5354	dar. Wasser, Abwasser	€ / Betrieb	4.478	4.942	4.879
5355	dar. Treib- u. Schmierstoffe	€ / Betrieb	15.195	13.555	11.850
5357	dar. Lohnarbeit, Masch.miete	€ / Betrieb	26.546	29.572	26.771

**Veredlungsbetriebe in ausgewählten Bundesländern
Spezialisierte Schweineaufzuchtbetriebe (BWA 511)
Identische Betriebe von 2013/14 bis 2015/16**

Blatt 4 von 5

Kennzahl	Bezeichnung	Maßeinheit	2013/2014	2014/2015	2015/2016
0001	Betriebe	Anzahl	87	87	87
Aufwand					
5500	Personalaufwand (ohne BUV)	€ / Betrieb	121.117	131.838	134.143
5501	Personalaufwand (ohne BUV)	€ / eAK	24.373	24.804	24.683
5600	Betriebswirtschaftliche AfA	€ / Betrieb	109.760	119.700	116.155
5636	dar. Wirtschaftsgeb. u. baul. Anl.	€ / Betrieb	33.727	33.178	36.947
5642	dar. Maschinen u. Geräte	€ / Betrieb	23.737	27.677	27.086
5641	dar. Betriebsvorrichtungen	€ / Betrieb	42.801	43.867	42.409
5700	Sonst. betriebl. Aufwand	€ / Betrieb	143.962	147.707	140.469
5710	dar. Unterhaltung	€ / Betrieb	45.736	42.717	39.146
5715	dar. Gebäude u. baul. Anlagen	€ / Betrieb	14.449	13.113	12.722
5720	dar. techn. Anl., Masch., Fuhrp.	€ / Betrieb	31.268	27.037	26.398
5730	dar. Betriebsversicherung	€ / Betrieb	23.352	24.497	23.833
5731	dar. betriebliche Unfallversicherung	€ / Betrieb	3.857	4.292	3.295
5742	dar. Pachten	€ / Betrieb	15.385	20.171	21.452
5765	Pachtpreis / ha Pachtfläche	€ / ha	227	292	319
5764	dar. zeitraumzugehörige Vorsteuer	€ / Betrieb	13.580	12.680	12.027
5770	dar. zeitraumfremder Aufwand	€ / Betrieb	11.183	8.562	5.846
Unternehmensergebnis					
6000	Betriebsergebnis	€ / Betrieb	156.388	106.542	-23.027
4000	Betriebliche Erträge	€ / Betrieb	1.469.989	1.397.609	1.215.806
5000	Betriebliche Aufwendungen	€ / Betrieb	1.313.601	1.291.067	1.238.833
7000	Finanzergebnis	€ / Betrieb	-28.770	-32.092	-28.354
7230	dar. Zinsaufwand	€ / Betrieb	38.722	37.370	35.897
7600	Außerordentliches Ergebnis	€ / Betrieb	-295	-1.606	4.623
7800	Steuern vom Einkommen u. Ertrag	€ / Betrieb	8.797	4.961	1.355
7900	Sonstige Steuern	€ / Betrieb	2.512	2.777	2.825
7910	Unternehmensertrag	€ / Betrieb	1.480.266	1.402.941	1.232.291
7920	Unternehmensaufwand vor Steuern	€ / Betrieb	1.355.455	1.332.874	1.281.873
Rentabilität					
9000	Gewinn/Jahresübersch. vor Steuern	€ / Betrieb	124.811	70.067	-49.582
9000	Gewinn/Jahresübersch. vor Steuern	€ / ha LF	1.430	791	-569
9004	Ordentliches Ergebnis	€ / Betrieb	117.956	68.404	-59.484
9004	Ordentliches Ergebnis	€ / ha LF	1.352	772	-683
9006	Gewinn + Personalaufwand (ohne BUV)	€ / AK	40.489	31.442	12.953
9007	Ordentliches Ergeb. + Personalaufw. (o. BUV)	€ / AK	39.361	31.183	11.436
9008	Ordentliches Ergeb. + Personalaufw. (o. BUV)	€ / Betrieb	239.073	200.242	74.659
9013	Grundrente	€ / Betrieb	84.923	40.051	-83.802
9071	Betriebseinkommen	€ / Betrieb	299.352	264.391	137.793
9073	Relative Faktorentlohnung	%	126,1	104,6	54,6
9103	Ordentliche Rentabilitätsrate	%	5,9	2,6	-7,5
9120	Gesamtkapitalrentabilität	%	5,9	3,5	-2,8
9131	Eigenkapitalrentabilität (ohne Boden)	%	16,2	6,2	0,0
Liquidität / Stabilität					
9601	Liquidität 1. Grades	%	36	36	16
9221	Cashflow I	€ / Betrieb	231.483	189.841	71.510
9223	Cashflow III (zur Neufinanzierung verfügbar)	€ / Betrieb	109.630	79.039	-42.545
9240	Kapitaldienst	€ / Betrieb	119.650	120.755	126.432
9231	Langfristige Kapitaldienstgrenze	€ / Betrieb	120.485	62.735	-49.433
9232	Mittelfristige Kapitaldienstgrenze	€ / Betrieb	154.583	96.375	-12.069
9233	Kurzfristige Kapitaldienstgrenze	€ / Betrieb	230.068	177.328	66.706
9241	Ausschöpf. d. langfr. Kapitaldienstgr.	%	99	192	-256
9242	Ausschöpf. d. mittelfr. Kapitaldienstgr.	%	77	125	-1.048
9243	Ausschöpf. d. kurzfr. Kapitaldienstgr.	%	52	68	190
9270	Eigenkapitalquote	%	42	41	37
9230	Eigenkapitalveränderung	€ / Betrieb	48.559	-11.208	-83.077
9239	Bereinigte Eigenkapitalveränderung	€ / Betrieb	82.542	25.903	-84.158
9238	Bereinigte Eigenkapitalveränderung	€ / AK	13.590	4.034	-12.891

Veredlungsbetriebe in ausgewählten Bundesländern
Spezialisierte Schweineaufzuchtbetriebe (BWA 511)
Identische Betriebe von 2013/14 bis 2015/16

Blatt 5 von 5

Kennzahl	Bezeichnung	Maßeinheit	2013/2014	2014/2015	2015/2016
0001	Betriebe	Anzahl	87	87	87
01	Umsatzerlöse Ferkel	€ / Betrieb	915.368,90	838.341,94	690.948,93
02	Umsatzerlöse Läufer	€ / Betrieb	711.612,91	505.239,07	552.526,37
03	Umsatzerlöse Mastschweine	€ / Betrieb	116.002,72	118.840,23	114.334,80
04	Umsatzerlöse Sauen	€ / Betrieb	115.848,43	101.302,05	87.644,33
05	Umsatzerlöse Legehennenhaltung	€ / Betrieb	1,36	0,00	
06	Umsatzerlöse Mastgeflügelhaltung	€ / Betrieb			
07	Verkaufte Ferkel bis 25 kg	Stück / Betrieb	17.247,84	19.061,44	18.657,86
08	Bestand Läufer	Stück / Betrieb	178,31	164,50	314,92
09	Bestand Läufer	VE / Betrieb	10,70	9,87	18,89
10	Verkaufte Läufer	Stück / Betrieb	11.744,84	8.687,91	12.263,60
11	Bestand Mastschweine	Stück / Betrieb	237,32	247,12	204,42
12	Bestand Mastschweine	VE / Betrieb	128,34	142,19	169,48
13	Verkaufte Mastschweine	Stück / Betrieb	802,11	888,66	1.059,27
14	Verkaufte Jungsauen	Stück / Betrieb	546,11	457,95	503,89
15	Bestand Zuchtsauen	Stück / Betrieb	705,54	712,31	733,85
16	Bestand Zuchtsauen	VE / Betrieb	232,83	235,06	242,17
17	Bestand Legehennen	Stück / Betrieb	7,50	0,03	
18	Bestand Legehennen	VE / Betrieb	0,15	0,00	
19	Bestand Mastgeflügel	Stück / Betrieb			
20	Bestand Mastgeflügel	VE / Betrieb			
21	Bestand Geflügel	VE / Betrieb	0,15	0,00	
22	Bestand Geflügel (Stuttgarter Programm)	VE / Betrieb	0,15	0,00	
23	Eier je Henne	Stück / Henne	0,00	0,00	
24	Eierpreis	€ / 100 Eier			
25	Ferkelpreis 1	€ / Tier	38,93	32,85	27,93
26	Ferkelpreis 2	€ / Tier	59,26	50,37	43,86
27	Läuferpreis	€ / Tier	63,01	58,15	48,66
28	Mastschweinpreis	€ / Tier	160,34	144,43	114,68
29	Bestand Schweine je Betrieb	Stück / Betrieb	4.830,02	5.282,71	5.136,65

Veredlungsbetriebe in ausgewählten Bundesländern
Spezialisierte Schweinemastbetriebe (BWA 512)
Identische Betriebe von 2013/14 bis 2015/16

Blatt 1 von 5

Kennzahl	Bezeichnung	Maßeinheit	2013/2014	2014/2015	2015/2016
0001	Betriebe	Anzahl	129	129	129
Faktorausstattung					
1006	Wirtschaftliche Betriebsgröße	€ / ha LF	5,413	5,323	4,987
1030	Landw. genutzte Fläche (LF)	ha / Betrieb	118,4	118,4	121,2
1033	dar. zugepachtete LF (Netto)	ha / Betrieb	68,2	67,3	68,9
1150	Ackerfläche	% LF	92,3	92,3	92,2
1160	Dauergrünland	% LF	7,5	7,6	7,7
1056	Ertragsmesszahl	EMZ / a	37	37	37
1110	Arbeitskräfte insgesamt	AK / Betrieb	3,18	3,29	3,16
1114	AK-Besatz	AK / 100 ha LF	2,69	2,77	2,61
Produktionsstruktur					
1151	Ackerfläche (Anfang des Jahres)	ha AF / Betrieb	108,6	109,3	110,0
1210	dar. Getreide (ohne Körnermais)	ha / Betrieb	61,9	62,8	61,4
1230	dar. Ölfrüchte, Hülsenfr., Faserpflanzen	ha / Betrieb	11,6	12,4	13,5
1237	dar. Winteraps	ha / Betrieb	10,4	11,1	11,0
1240	dar. Kartoffeln	ha / Betrieb	0,1	0,0	0,0
1250	dar. Zuckerrüben	ha / Betrieb	1,8	1,7	1,5
1271	dar. Silomais	ha / Betrieb	8,2	9,7	9,5
1275	dar. sonst. Ackerfutter	ha / Betrieb	1,6	2,1	1,7
1284	dar. nachwachs. Rohstoffe / Energiepflanzen	ha / Betrieb	1,5	1,6	1,8
1300	Viehbesatz	VE / 100 ha LF	525,9	508,2	477,4
1330	dar. Rinder	Stück / Betrieb	3,3	3,4	3,6
1335	dar. Milchkühe	Stück / Betrieb	0,0	0,0	0,0
1336	dar. Mutter- und Ammenkühe	Stück / Betrieb	0,8	0,9	1,0
1339	dar. Jung- und Mastvieh	Stück / Betrieb	2,3	2,4	2,4
1350	dar. Schweine	Stück / Betrieb	2.292,8	2.253,5	2.118,2
1351	dar. Mastschweine und Läufer	Stück / Betrieb	1.899,7	1.809,9	1.769,4
1352	dar. Zuchtsauen	Stück / Betrieb	3,5	3,5	3,5
1340	dar. Schafe	Stück / Betrieb	2,9	2,5	3,8
1320	dar. Pferde	Stück / Betrieb	0,1	0,1	0,1
1391	Rauhfuterverzehrer	GV / Betrieb	2,6	2,6	2,7
Erträge, Leistungen, Preise					
1411	Getreide (ohne Körnermais)	dt / ha	69	75	73
1420	dar. Weizen	dt / ha	81	86	86
1426	dar. Wintergerste	dt / ha	70	79	74
1427	dar. Sommergerste	dt / ha	58	53	52
1433	dar. Roggen	dt / ha	41	30	37
1434	dar. Triticale	dt / ha	60	69	62
1465	Raps	dt / ha	39	45	40
1472	Kartoffeln	dt / ha	231	269	184
1473	Zuckerrüben	dt / ha	654	841	608
1631	Milchleistung (4 % Fett)	kg / Kuh			
1632	Milchleistung (nat. Fettgehalt)	kg / Kuh			
1612	Lebend geborene Ferkel	Ferkel / Sau	27	25	27
1511	Getreideerlös insges.(netto; o. Körnermais)	€ / dt	18,18	16,98	16,30
1520	Weizenerlös (netto)	€ / dt	19,52	17,62	17,07
1526	Wintergersteerlös (netto)	€ / dt	17,58	15,31	15,00
1527	Sommergersteerlös (netto)	€ / dt	17,98	19,16	20,03
1533	Roggenerlös (netto)	€ / dt	13,86	12,62	13,11
1534	Triticaleerlös (netto)	€ / dt	14,94	13,17	10,88
1565	Rapselerlös (netto)	€ / dt	40,22	33,97	37,58
1572	Kartoffelerlös (netto)	€ / dt	10,67	12,86	27,89
1573	Zuckerrübenerlös (netto)	€ / dt	5,46	3,51	4,35
1731	Milcherlös (netto bei 4 % Fett)	€ / dt			
1732	Milcherlös (netto bei nat. Fettgehalt)	€ / dt			

Veredlungsbetriebe in ausgewählten Bundesländern
Spezialisierte Schweinemastbetriebe (BWA 512)
Identische Betriebe von 2013/14 bis 2015/16

Blatt 2 von 5

Kennzahl	Bezeichnung	Maßeinheit	2013/2014	2014/2015	2015/2016
0001	Betriebe	Anzahl	129	129	129
Bilanz					
2000	Summe Aktiva (Bilanzvermögen)	€ / Betrieb	1.923.409	1.908.053	1.893.597
2000	Summe Aktiva (Bilanzvermögen)	€ / ha LF	16.246	16.112	15.628
2100	Sachanlagen gesamt	€ / Betrieb	1.420.563	1.413.889	1.408.301
2111	dar. Boden	€ / Betrieb	818.395	824.600	841.680
2115	dar. Gebäude, baul. Anlagen	€ / Betrieb	278.333	290.543	321.193
2120	dar. techn. Anlagen u. Maschinen	€ / Betrieb	274.663	262.966	199.713
2130	dar. andere Anlagen insges.	€ / Betrieb	22.334	22.130	23.392
2160	dar. Anlagen im Bau, Anzahlungen	€ / Betrieb	18.054	4.510	13.216
2200	Finanzanlagen	€ / Betrieb	17.072	17.474	17.316
2211	dar. Anteile an verbund. Untern.	€ / Betrieb	2.066	2.074	1.896
2213	dar. Beteiligungen	€ / Betrieb	9.503	9.838	9.150
2300	Tiervermögen	€ / Betrieb	147.470	136.020	136.124
2320	dar. Rinder	€ / Betrieb	1.515	1.425	1.601
2330	dar. Schweine	€ / Betrieb	145.735	134.369	134.293
2400	Umlaufvermögen (ohne Tiere)	€ / Betrieb	333.922	336.012	328.017
2410	dav. Vorräte	€ / Betrieb	100.410	102.832	100.647
2412	dar. Feldinventar	€ / Betrieb	47.072	46.615	47.524
2420	dav. Finanzumlaufvermögen	€ / Betrieb	233.513	233.180	227.370
2431	dar. Forderungen aus Liefer. u. Leist.	€ / Betrieb	62.929	70.798	68.789
2450	dar. Bank, Kasse	€ / Betrieb	82.651	75.880	77.998
9041	Eigenkapital (+ 50% Sonderposten)	€ / Betrieb	1.239.154	1.239.349	1.229.352
3600	dar. Geschäftsguth., gez. Kapital	€ / Betrieb	18.142	18.142	18.132
3140	Sonderposten gesamt	€ / Betrieb	51.621	50.023	45.545
3400	Rückstellungen	€ / Betrieb	12.495	11.288	10.889
3500	Verbindlichkeiten	€ / Betrieb	638.737	625.722	624.560
3510	dar. geg. Kreditinstituten	€ / Betrieb	442.962	410.683	413.184
3521	dar. aus Lieferungen u. Leistungen	€ / Betrieb	81.685	85.947	78.755
9280	Anlagenintensität	%	55	55	55
9281	Veralterungsgrad abnutzbares Anlagenverm.	%	40	38	35
9292	Fremdkapitaldeckung II	%	118	118	108
Investitionen, Finanzierung					
8300	Bruttoinvestitionen	€ / Betrieb	90.955	82.190	63.852
8231	Zugang Boden	€ / Betrieb	17.965	7.724	6.271
8232	Zugang Wirtschaftsgeb.u.baul. Anl.	€ / Betrieb	15.819	30.962	8.100
8251	Zugang Anlagen im Bau, Anzahlung	€ / Betrieb	24.829	17.226	24.758
8241	Zugang techn. Anlagen u. Masch.	€ / Betrieb	28.473	29.795	17.465
2800	Veränderung Tiervermögen	€ / Betrieb	-1.217	-11.920	-46
8400	Nettoinvestitionen	€ / Betrieb	13.601	-14.000	-11.738
8401	Nettoinvestitionen	€ / AK	4.273	-4.262	-3.718
8404	Veränderung Sachanlageverm. (o. Boden)	%	0	-2	-4
9314	Nettoverbindlichkeiten	€ / Betrieb	405.224	392.542	397.190
9315	Veränd. Nettoverbindlichkeiten	€ / Betrieb	15.502	-17.936	2.546
9317	Tilg.lang- u.mittelfr.Verbindlk.geg.Kreditinst.	€ / Betrieb	43.944	52.112	45.115
9318	Tilg.von Verbindlk.ges.(incl.Verm.auseinand.)	€ / Betrieb	58.127	73.963	71.226
9319	dar. Tilgung v.Altschuld.u.Verm.auseinand.	€ / Betrieb	0	0	0
2920	Veränd. Finanzumlaufvermögen	€ / Betrieb	-6.141	3.803	4.538
3822	Veränderung Sonder-AfA	€ / Betrieb	-470	-393	-348

Veredlungsbetriebe in ausgewählten Bundesländern
Spezialisierte Schweinemastbetriebe (BWA 512)
Identische Betriebe von 2013/14 bis 2015/16

Blatt 3 von 5

Kennzahl	Bezeichnung	Maßeinheit	2013/2014	2014/2015	2015/2016
0001	Betriebe	Anzahl	129	129	129
Gewinn- und Verlustrechnung					
Ertrag					
4010	Umsatzerlöse	€ / Betrieb	1.085.596	1.026.303	975.672
4100	dar. landwirtschaftl. Pflanzenprod.	€ / Betrieb	69.558	73.615	66.454
4112	dar. Getreide (ohne Körnermais)	€ / Betrieb	25.902	27.598	22.305
4120	dar. Ölf., Hülsenfr., Faserpfl.	€ / Betrieb	16.333	17.225	16.079
4130	dar. Kartoffeln	€ / Betrieb	381	130	66
4140	dar. Zuckerrüben	€ / Betrieb	6.388	5.049	3.889
4173	dar. nachwachs. Rohstoffe / Energiepfl.	€ / Betrieb	4.193	4.415	2.778
4200	dar. Tierproduktion	€ / Betrieb	892.483	828.252	777.329
4220	dar. Rinder	€ / Betrieb	1.937	2.139	1.625
4230	dar. Milch	€ / Betrieb	0	0	0
4240	dar. Schweine	€ / Betrieb	889.280	824.680	774.202
4260	dar. Geflügel, Eier	€ / Betrieb	263	355	436
4300	dar. Obst, Weinbau	€ / Betrieb	261	1.252	383
4360	dar. Nebenbetr., Handel, Dienstleist.	€ / Betrieb	120.515	120.405	128.095
4368	dar. Lohnarbeit, Masch.miete	€ / Betrieb	7.155	7.083	7.959
4400	Bestandsveränderungen	€ / Betrieb	-287	-11.926	1.923
4500	Sonst. betr. Erträge	€ / Betrieb	157.588	138.319	131.634
4510	dar. Zulagen u. Zuschüsse	€ / Betrieb	76.779	68.098	61.654
4660	dar. betriebsbezogene Zahlungen	€ / Betrieb	56.686	55.747	54.058
4670	dar. EU-Direktzahlungen (bis WJ 14/15 Betriebsprämie)	€ / Betrieb	35.797	36.202	34.374
4671	dav. Basisprämie - gültig ab WJ 15/16	€ / Betrieb			23.694
4672	dav. Greening-Prämie - gültig ab WJ 15/16	€ / Betrieb			8.962
4673	dav. Umverteilungsprämie - gültig ab WJ 15/16	€ / Betrieb			1.572
4674	dav. Förderung für Junglandwirte - gültig ab WJ 15/16	€ / Betrieb			146
4680	dar. Ausgleichszulage	€ / Betrieb	1.241	1.196	1.145
4690	dar. für umweltger. Agrarprod.	€ / Betrieb	4.935	4.527	3.915
4698	dar. sonstige Zuschüsse	€ / Betrieb	13.505	13.710	13.950
4520	dar. aufwandsbezogene Zahlungen	€ / Betrieb	19.531	11.162	7.177
4560	dar. Agrardieselerstattung	€ / Betrieb	3.383	3.126	3.505
4550	dar. Investitionszuschüsse	€ / Betrieb	13.119	4.990	775
4722	dar. Mieten u. Pachten	€ / Betrieb	5.650	6.049	6.239
4725	dar. zeitraumzugehörige Ust.	€ / Betrieb	37.379	33.728	31.979
4900	dar. zeitraumfremde Erträge	€ / Betrieb	6.526	9.578	6.487
Aufwand					
5100	Materialaufwand	€ / Betrieb	904.907	823.127	805.081
5110	dar. Pflanzenproduktion	€ / Betrieb	46.314	48.743	47.141
5111	dar. Saat- u. Pflanzgut	€ / Betrieb	9.439	9.289	9.400
5112	dar. Düngemittel	€ / Betrieb	15.929	16.473	15.092
5113	dar. Pflanzenschutz	€ / Betrieb	14.510	15.778	15.208
5210	dar. Tierproduktion	€ / Betrieb	732.758	657.577	631.717
5211	dar. Tierzukauf	€ / Betrieb	373.742	342.803	334.877
5280	dar. Futtermittelzukauf	€ / Betrieb	337.950	292.120	272.794
5292	dar. Tierarzt	€ / Betrieb	12.600	12.793	12.329
5293	dar. Besamung	€ / Betrieb	90	106	106
5294	dar. sonst. bezogene Leist. Tierprod.	€ / Betrieb	6.201	6.810	7.442
5330	dar. Nebenbetr., Handel, Dienstleist.	€ / Betrieb	52.907	48.638	63.520
5350	dar. sonst. Materialaufwand	€ / Betrieb	75.388	69.312	62.593
5352	dar. Heizmat., Strom	€ / Betrieb	29.011	28.661	25.552
5354	dar. Wasser, Abwasser	€ / Betrieb	3.274	2.908	3.107
5355	dar. Treib- u. Schmierstoffe	€ / Betrieb	19.566	18.347	15.175
5357	dar. Lohnarbeit, Masch.miete	€ / Betrieb	20.507	17.413	15.936

Veredlungsbetriebe in ausgewählten Bundesländern
Spezialisierte Schweinemastbetriebe (BWA 512)
Identische Betriebe von 2013/14 bis 2015/16

Blatt 4 von 5

Kennzahl	Bezeichnung	Maßeinheit	2013/2014	2014/2015	2015/2016
0001	Betriebe	Anzahl	129	129	129
Aufwand					
5500	Personalaufwand (ohne BUV)	€ / Betrieb	50.554	51.922	53.102
5501	Personalaufwand (ohne BUV)	€ / eAK	27.747	26.720	29.492
5600	Betriebswirtschaftliche AfA	€ / Betrieb	71.303	72.158	70.598
5636	dar. Wirtschaftsgeb. u. baul. Anl.	€ / Betrieb	19.498	20.163	26.054
5642	dar. Maschinen u. Geräte	€ / Betrieb	20.563	21.110	21.309
5641	dar. Betriebsvorrichtungen	€ / Betrieb	25.496	25.470	18.230
5700	Sonst. betriebl. Aufwand	€ / Betrieb	149.475	141.418	132.594
5710	dar. Unterhaltung	€ / Betrieb	34.233	38.231	36.708
5715	dar. Gebäude u. baul. Anlagen	€ / Betrieb	6.548	7.972	12.138
5720	dar. techn. Anl., Masch., Fuhrp.	€ / Betrieb	27.566	30.172	24.467
5730	dar. Betriebsversicherung	€ / Betrieb	15.139	15.880	14.826
5731	dar. betriebliche Unfallversicherung	€ / Betrieb	3.319	3.331	2.337
5742	dar. Pachten	€ / Betrieb	23.866	24.432	25.356
5765	Pachtpreis / ha Pachtfläche	€ / ha	327	339	345
5764	dar. zeitraumzugehörige Vorsteuer	€ / Betrieb	31.410	28.064	26.645
5770	dar. zeitraumfremder Aufwand	€ / Betrieb	9.998	7.986	6.465
Unternehmensergebnis					
6000	Betriebsergebnis	€ / Betrieb	66.766	64.209	48.001
4000	Betriebliche Erträge	€ / Betrieb	1.243.006	1.152.834	1.109.375
5000	Betriebliche Aufwendungen	€ / Betrieb	1.176.240	1.088.625	1.061.374
7000	Finanzergebnis	€ / Betrieb	-13.601	-11.031	-7.127
7230	dar. Zinsaufwand	€ / Betrieb	18.702	17.506	16.329
7600	Außerordentliches Ergebnis	€ / Betrieb	187	-152	217
7800	Steuern vom Einkommen u. Ertrag	€ / Betrieb	4.611	3.421	3.669
7900	Sonstige Steuern	€ / Betrieb	2.354	2.191	2.206
7910	Unternehmensertrag	€ / Betrieb	1.249.091	1.160.003	1.119.284
7920	Unternehmensaufwand vor Steuern	€ / Betrieb	1.198.093	1.109.167	1.080.399
Rentabilität					
9000	Gewinn/Jahresübersch. vor Steuern	€ / Betrieb	50.999	50.836	38.885
9000	Gewinn/Jahresübersch. vor Steuern	€ / ha LF	431	429	321
9004	Ordentliches Ergebnis	€ / Betrieb	52.809	46.464	31.706
9004	Ordentliches Ergebnis	€ / ha LF	446	392	262
9006	Gewinn + Personalaufwand (ohne BUV)	€ / AK	31.903	31.278	29.134
9007	Ordentliches Ergeb. + Personalaufw. (o. BUV)	€ / AK	32.471	29.948	26.860
9008	Ordentliches Ergeb. + Personalaufw. (o. BUV)	€ / Betrieb	103.362	98.386	84.808
9013	Grundrente	€ / Betrieb	22.661	16.746	2.390
9071	Betriebseinkommen	€ / Betrieb	150.967	145.375	131.323
9073	Relative Faktorentlohnung	%	87,7	84,3	75,4
9103	Ordentliche Rentabilitätsrate	%	1,1	0,6	-0,8
9120	Gesamtkapitalrentabilität	%	1,7	1,3	0,4
9131	Eigenkapitalrentabilität (ohne Boden)	%	0,0	0,0	0,0
Liquidität / Stabilität					
9601	Liquidität 1. Grades	%	41	36	42
9221	Cashflow I	€ / Betrieb	119.407	143.050	99.277
9223	Cashflow III (zur Neufinanzierung verfügbar)	€ / Betrieb	17.809	34.688	-9.765
9240	Kapitaldienst	€ / Betrieb	76.637	91.331	87.438
9231	Langfristige Kapitaldienstgrenze	€ / Betrieb	15.965	20.912	10.153
9232	Mittelfristige Kapitaldienstgrenze	€ / Betrieb	35.697	41.206	36.333
9233	Kurzfristige Kapitaldienstgrenze	€ / Betrieb	87.311	93.112	80.765
9241	Ausschöpf. d. langfr. Kapitaldienstgr.	%	480	437	861
9242	Ausschöpf. d. mittelfr. Kapitaldienstgr.	%	215	222	241
9243	Ausschöpf. d. kurzfr. Kapitaldienstgr.	%	88	98	108
9270	Eigenkapitalquote	%	64	65	65
9230	Eigenkapitalveränderung	€ / Betrieb	-2.182	7.339	-10.269
9239	Bereinigte Eigenkapitalveränderung	€ / Betrieb	-2.544	3.544	-6.059
9238	Bereinigte Eigenkapitalveränderung	€ / AK	-799	1.079	-1.919

Veredlungsbetriebe in ausgewählten Bundesländern
Spezialisierte Schweinemastbetriebe (BWA 512)
Identische Betriebe von 2013/14 bis 2015/16

Blatt 5 von 5

Kennzahl	Bezeichnung	Maßeinheit	2013/2014	2014/2015	2015/2016
0001	Betriebe	Anzahl	129	129	129
01	Umsatzerlöse Ferkel	€ / Betrieb	286.499,54	292.138,36	502.811,91
02	Umsatzerlöse Läufer	€ / Betrieb	125.811,83	200.248,08	183.564,73
03	Umsatzerlöse Mastschweine	€ / Betrieb	825.896,76	723.682,07	667.037,81
04	Umsatzerlöse Sauen	€ / Betrieb	78.792,01	102.987,94	102.956,23
05	Umsatzerlöse Legehennenhaltung	€ / Betrieb	11.330,23	15.078,82	18.116,32
06	Umsatzerlöse Mastgeflügelhaltung	€ / Betrieb		500,85	1.930,56
07	Verkaufte Ferkel bis 25 kg	Stück / Betrieb	5.884,65	4.898,11	9.949,82
08	Bestand Läufer	Stück / Betrieb	757,90	704,71	679,48
09	Bestand Läufer	VE / Betrieb	45,47	42,28	40,77
10	Verkaufte Läufer	Stück / Betrieb	2.196,34	4.215,46	4.456,56
11	Bestand Mastschweine	Stück / Betrieb	1.205,11	1.144,77	1.146,52
12	Bestand Mastschweine	VE / Betrieb	852,03	841,09	829,91
13	Verkaufte Mastschweine	Stück / Betrieb	5.325,19	5.256,82	5.186,94
14	Verkaufte Jungsauen	Stück / Betrieb	939,00	877,67	877,00
15	Bestand Zuchtsauen	Stück / Betrieb	89,27	113,18	150,41
16	Bestand Zuchtsauen	VE / Betrieb	29,46	37,35	49,64
17	Bestand Legehennen	Stück / Betrieb	448,37	480,77	578,12
18	Bestand Legehennen	VE / Betrieb	8,97	9,62	11,56
19	Bestand Mastgeflügel	Stück / Betrieb			
20	Bestand Mastgeflügel	VE / Betrieb			
21	Bestand Geflügel	VE / Betrieb	8,97	9,70	11,56
22	Bestand Geflügel (Stuttgarter Programm)	VE / Betrieb	8,97	9,69	11,68
23	Eier je Henne	Stück / Henne	203,39	222,62	220,55
24	Eierpreis	€ / 100 Eier	12,38	14,18	14,10
25	Ferkelpreis 1	€ / Tier	38,90	25,36	16,19
26	Ferkelpreis 2	€ / Tier	48,77	59,74	50,63
27	Läuferpreis	€ / Tier	65,47	55,65	46,34
28	Mastschweinpreis	€ / Tier	155,09	138,76	129,63
29	Bestand Schweine je Betrieb	Stück / Betrieb	2.292,79	2.253,51	2.118,17

Veredlungsbetriebe in ausgewählten Bundesländern
Schweineaufzucht- und mastverbundbetriebe (BWA 513)
Identische Betriebe von 2013/14 bis 2015/16

Blatt 1 von 5

Kennzahl	Bezeichnung	Maßeinheit	2013/2014	2014/2015	2015/2016
0001	Betriebe	Anzahl	90	90	90
Faktorausstattung					
1006	Wirtschaftliche Betriebsgröße	€ / ha LF	6,647	6,525	6,605
1030	Landw. genutzte Fläche (LF)	ha / Betrieb	100,7	105,1	106,3
1033	dar. zugepachtete LF (Netto)	ha / Betrieb	72,1	76,4	76,7
1150	Ackerfläche	% LF	90,5	90,8	91,2
1160	Dauergrünland	% LF	9,4	9,1	8,5
1056	Ertragsmesszahl	EMZ / a	36	35	35
1110	Arbeitskräfte insgesamt	AK / Betrieb	3,82	3,78	3,79
1114	AK-Besatz	AK / 100 ha LF	3,79	3,60	3,57
Produktionsstruktur					
1151	Ackerfläche (Anfang des Jahres)	ha AF / Betrieb	94,4	93,6	95,4
1210	dar. Getreide (ohne Körnermais)	ha / Betrieb	56,6	55,1	56,3
1230	dar. Ölfrüchte, Hülsenfr., Faserpflanzen	ha / Betrieb	11,2	10,3	12,1
1237	dar. Winterraps	ha / Betrieb	10,1	9,6	10,5
1240	dar. Kartoffeln	ha / Betrieb	0,1	0,1	0,1
1250	dar. Zuckerrüben	ha / Betrieb	0,9	0,9	0,9
1271	dar. Silomais	ha / Betrieb	5,0	6,7	6,0
1275	dar. sonst. Ackerfutter	ha / Betrieb	3,5	2,8	1,9
1284	dar. nachwachs. Rohstoffe / Energiepflanzen	ha / Betrieb	3,5	3,8	5,8
1300	Viehbesatz	VE / 100 ha LF	653,2	646,6	648,8
1330	dar. Rinder	Stück / Betrieb	6,5	6,0	5,4
1335	dar. Milchkühe	Stück / Betrieb	0,0	0,0	0,0
1336	dar. Mutter- und Ammenkühe	Stück / Betrieb	2,8	2,6	2,4
1339	dar. Jung- und Mastvieh	Stück / Betrieb	3,2	3,1	2,8
1350	dar. Schweine	Stück / Betrieb	2.956,7	3.060,2	3.107,5
1351	dar. Mastschweine und Läufer	Stück / Betrieb	1.330,0	1.379,7	1.397,9
1352	dar. Zuchtsauen	Stück / Betrieb	223,3	229,4	222,6
1340	dar. Schafe	Stück / Betrieb	0,4	0,5	0,6
1320	dar. Pferde	Stück / Betrieb	0,2	0,2	0,2
1391	Rauhfuterverzehrer	GV / Betrieb	4,9	4,5	4,0
Erträge, Leistungen, Preise					
1411	Getreide (ohne Körnermais)	dt / ha	71	78	72
1420	dar. Weizen	dt / ha	77	85	77
1426	dar. Wintergerste	dt / ha	71	78	76
1427	dar. Sommergerste	dt / ha	62	65	55
1433	dar. Roggen	dt / ha	51	54	48
1434	dar. Triticale	dt / ha	73	73	67
1465	Raps	dt / ha	38	46	40
1472	Kartoffeln	dt / ha	239	471	349
1473	Zuckerrüben	dt / ha	681	903	670
1631	Milchleistung (4 % Fett)	kg / Kuh			
1632	Milchleistung (nat. Fettgehalt)	kg / Kuh			
1612	Lebend geborene Ferkel	Ferkel / Sau	25	27	26
1511	Getreideerlös insges.(netto; o. Körnermais)	€ / dt	16,63	16,29	16,31
1520	Weizenerlös (netto)	€ / dt	18,14	17,24	17,88
1526	Wintergersteerlös (netto)	€ / dt	15,98	14,81	14,48
1527	Sommergersteerlös (netto)	€ / dt	19,28	19,43	28,03
1533	Roggenerlös (netto)	€ / dt	14,33	13,95	12,79
1534	Triticaleerlös (netto)	€ / dt	11,16	15,48	20,49
1565	Rapserlös (netto)	€ / dt	39,67	33,55	37,09
1572	Kartoffelerlös (netto)	€ / dt	8,29	7,64	9,11
1573	Zuckerrübenerlös (netto)	€ / dt	5,67	3,58	4,41
1731	Milcherlös (netto bei 4 % Fett)	€ / dt			
1732	Milcherlös (netto bei nat. Fettgehalt)	€ / dt			

**Veredlungsbetriebe in ausgewählten Bundesländern
Schweineaufzucht- und mastverbundbetriebe (BWA 513)
Identische Betriebe von 2013/14 bis 2015/16**

Blatt 2 von 5

Kennzahl	Bezeichnung	Maßeinheit	2013/2014	2014/2015	2015/2016
0001	Betriebe	Anzahl	90	90	90
Bilanz					
2000	Summe Aktiva (Bilanzvermögen)	€ / Betrieb	1.790.363	1.787.373	1.799.857
2000	Summe Aktiva (Bilanzvermögen)	€ / ha LF	17.787	17.001	16.927
2100	Sachanlagen gesamt	€ / Betrieb	1.235.541	1.217.402	1.223.417
2111	dar. Boden	€ / Betrieb	614.578	612.842	628.320
2115	dar. Gebäude, baul. Anlagen	€ / Betrieb	315.261	314.375	306.364
2120	dar. techn. Anlagen u. Maschinen	€ / Betrieb	231.108	241.120	237.797
2130	dar. andere Anlagen insges.	€ / Betrieb	26.343	24.268	22.852
2160	dar. Anlagen im Bau, Anzahlungen	€ / Betrieb	38.906	15.475	18.785
2200	Finanzanlagen	€ / Betrieb	20.388	21.268	25.801
2211	dar. Anteile an verbund. Untern.	€ / Betrieb	2.466	2.466	3.271
2213	dar. Beteiligungen	€ / Betrieb	8.536	8.703	9.103
2300	Tiervermögen	€ / Betrieb	176.949	182.001	172.056
2320	dar. Rinder	€ / Betrieb	2.935	2.852	2.647
2330	dar. Schweine	€ / Betrieb	173.752	178.872	169.169
2400	Umlaufvermögen (ohne Tiere)	€ / Betrieb	342.202	353.168	367.520
2410	dav. Vorräte	€ / Betrieb	100.910	93.397	88.696
2412	dar. Feldinventar	€ / Betrieb	38.950	40.090	40.840
2420	dav. Finanzumlaufvermögen	€ / Betrieb	241.292	259.771	278.824
2431	dar. Forderungen aus Liefer. u. Leist.	€ / Betrieb	76.659	69.740	66.880
2450	dar. Bank, Kasse	€ / Betrieb	40.883	69.945	32.303
9041	Eigenkapital (+ 50% Sonderposten)	€ / Betrieb	1.012.777	1.020.300	1.019.353
3600	dar. Geschäftsguth., gez. Kapital	€ / Betrieb	11.765	11.723	11.701
3140	Sonderposten gesamt	€ / Betrieb	43.616	41.024	38.473
3400	Rückstellungen	€ / Betrieb	21.919	21.042	15.028
3500	Verbindlichkeiten	€ / Betrieb	725.412	716.848	738.212
3510	dar. geg. Kreditinstituten	€ / Betrieb	340.879	412.606	428.469
3521	dar. aus Lieferungen u. Leistungen	€ / Betrieb	125.374	103.919	102.872
9280	Anlagenintensität	%	55	53	53
9281	Veralterungsgrad abnutzbares Anlagenverm.	%	40	37	36
9292	Fremdkapitaldeckung II	%	106	110	108
Investitionen, Finanzierung					
8300	Bruttoinvestitionen	€ / Betrieb	105.517	69.797	54.024
8231	Zugang Boden	€ / Betrieb	2.722	8.174	4.258
8232	Zugang Wirtschaftsgeb.u.baul. Anl.	€ / Betrieb	14.256	842	7.367
8251	Zugang Anlagen im Bau, Anzahlung	€ / Betrieb	46.681	19.994	18.116
8241	Zugang techn. Anlagen u. Masch.	€ / Betrieb	39.289	35.269	28.165
2800	Veränderung Tiervermögen	€ / Betrieb	382	6.506	-8.643
8400	Nettoinvestitionen	€ / Betrieb	31.044	-6.523	-18.655
8401	Nettoinvestitionen	€ / AK	8.134	-1.726	-4.917
8404	Veränderung Sachanlageverm. (o. Boden)	%	6	-2	-2
9314	Nettoverbindlichkeiten	€ / Betrieb	484.120	457.077	459.388
9315	Veränd. Nettoverbindlichkeiten	€ / Betrieb	13.798	-26.887	7.993
9317	Tilg.lang- u.mittelfr.Verbindlk.geg.Kreditinst.	€ / Betrieb	35.375	46.556	51.616
9318	Tilg.von Verbindlk.ges.(incl.Verm.auseinand.)	€ / Betrieb	37.231	48.692	59.529
9319	dar. Tilgung v.Altschuld.u.Verm.auseinand.	€ / Betrieb	0	0	0
2920	Veränd. Finanzumlaufvermögen	€ / Betrieb	65.236	22.577	21.106
3822	Veränderung Sonder-AFA	€ / Betrieb	-888	-854	-1.104

**Veredlungsbetriebe in ausgewählten Bundesländern
Schweineaufzucht- und mastverbundbetriebe (BWA 513)
Identische Betriebe von 2013/14 bis 2015/16**

Blatt 3 von 5

Kennzahl	Bezeichnung	Maßeinheit	2013/2014	2014/2015	2015/2016
0001	Betriebe	Anzahl	90	90	90
Gewinn- und Verlustrechnung					
Ertrag					
4010	Umsatzerlöse	€ / Betrieb	974.920	964.724	853.936
4100	dar. landwirtschaftl. Pflanzenprod.	€ / Betrieb	45.965	53.709	48.657
4112	dar. Getreide (ohne Körnermais)	€ / Betrieb	13.474	18.964	13.998
4120	dar. Ölf., Hülsenfr., Faserpfl.	€ / Betrieb	15.205	14.894	15.815
4130	dar. Kartoffeln	€ / Betrieb	151	309	275
4140	dar. Zuckerrüben	€ / Betrieb	3.458	3.007	2.579
4173	dar. nachwachs. Rohstoffe / Energiepfl.	€ / Betrieb	4.359	6.078	5.772
4200	dar. Tierproduktion	€ / Betrieb	833.939	783.480	688.652
4220	dar. Rinder	€ / Betrieb	4.060	3.328	2.970
4230	dar. Milch	€ / Betrieb	0	0	0
4240	dar. Schweine	€ / Betrieb	828.922	778.495	684.197
4260	dar. Geflügel, Eier	€ / Betrieb	0	0	0
4300	dar. Obst, Weinbau	€ / Betrieb	0	0	0
4360	dar. Nebenbetr., Handel, Dienstleist.	€ / Betrieb	92.701	125.197	114.805
4368	dar. Lohnarbeit, Masch.miete	€ / Betrieb	7.874	9.241	10.120
4400	Bestandsveränderungen	€ / Betrieb	2.081	6.738	-10.435
4500	Sonst. betr. Erträge	€ / Betrieb	96.478	94.168	91.160
4510	dar. Zulagen u. Zuschüsse	€ / Betrieb	42.743	42.139	41.040
4660	dar. betriebsbezogene Zahlungen	€ / Betrieb	37.082	37.969	36.156
4670	dar. EU-Direktzahlungen (bis WJ 14/15 Betriebsprämie)	€ / Betrieb	31.143	30.768	29.897
4671	dav. Basisprämie - gültig ab WJ 15/16	€ / Betrieb			19.490
4672	dav. Greening-Prämie - gültig ab WJ 15/16	€ / Betrieb			8.609
4673	dav. Umverteilungsprämie - gültig ab WJ 15/16	€ / Betrieb			1.724
4674	dav. Förderung für Junglandwirte - gültig ab WJ 15/16	€ / Betrieb			74
4680	dar. Ausgleichszulage	€ / Betrieb	1.229	1.239	996
4690	dar. für umweltger. Agrarprod.	€ / Betrieb	3.767	4.066	4.018
4698	dar. sonstige Zuschüsse	€ / Betrieb	856	398	387
4520	dar. aufwandsbezogene Zahlungen	€ / Betrieb	5.349	3.981	4.503
4560	dar. Agrardieselerstattung	€ / Betrieb	2.931	2.973	3.205
4550	dar. Investitionszuschüsse	€ / Betrieb	1.573	195	151
4722	dar. Mieten u. Pachten	€ / Betrieb	4.141	4.167	4.032
4725	dar. zeitraumzugehörige Ust.	€ / Betrieb	22.728	21.506	20.497
4900	dar. zeitraumfremde Erträge	€ / Betrieb	6.426	6.547	8.659
Aufwand					
5100	Materialaufwand	€ / Betrieb	738.964	737.487	669.873
5110	dar. Pflanzenproduktion	€ / Betrieb	39.052	37.589	36.922
5111	dar. Saat- u. Pflanzgut	€ / Betrieb	7.871	7.656	7.644
5112	dar. Düngemittel	€ / Betrieb	13.289	12.959	12.538
5113	dar. Pflanzenschutz	€ / Betrieb	12.987	13.163	12.388
5210	dar. Tierproduktion	€ / Betrieb	548.282	595.298	539.579
5211	dar. Tierzukauf	€ / Betrieb	133.959	123.665	101.307
5280	dar. Futtermittelzukauf	€ / Betrieb	366.749	406.600	379.595
5292	dar. Tierarzt	€ / Betrieb	27.509	28.515	29.163
5293	dar. Besamung	€ / Betrieb	5.471	5.655	5.635
5294	dar. sonst. bezogene Leist. Tierprod.	€ / Betrieb	6.575	25.346	18.335
5330	dar. Nebenbetr., Handel, Dienstleist.	€ / Betrieb	65.822	29.928	23.073
5350	dar. sonst. Materialaufwand	€ / Betrieb	74.419	74.648	69.832
5352	dar. Heizmat., Strom	€ / Betrieb	34.747	33.825	31.339
5354	dar. Wasser, Abwasser	€ / Betrieb	3.877	4.477	4.523
5355	dar. Treib- u. Schmierstoffe	€ / Betrieb	17.186	17.549	14.230
5357	dar. Lohnarbeit, Masch.miete	€ / Betrieb	15.923	16.393	16.463

**Veredlungsbetriebe in ausgewählten Bundesländern
Schweineaufzucht- und mastverbundbetriebe (BWA 513)
Identische Betriebe von 2013/14 bis 2015/16**

Blatt 4 von 5

Kennzahl	Bezeichnung	Maßeinheit	2013/2014	2014/2015	2015/2016
0001	Betriebe	Anzahl	90	90	90
Aufwand					
5500	Personalaufwand (ohne BUV)	€ / Betrieb	55.495	58.523	59.928
5501	Personalaufwand (ohne BUV)	€ / eAK	24.309	26.206	25.972
5600	Betriebswirtschaftliche AfA	€ / Betrieb	69.382	69.851	69.227
5636	dar. Wirtschaftsgeb. u. baul. Anl.	€ / Betrieb	19.350	19.596	19.818
5642	dar. Maschinen u. Geräte	€ / Betrieb	16.690	18.256	18.930
5641	dar. Betriebsvorrichtungen	€ / Betrieb	25.404	24.073	23.018
5700	Sonst. betriebl. Aufwand	€ / Betrieb	132.069	122.781	119.833
5710	dar. Unterhaltung	€ / Betrieb	44.159	34.576	31.565
5715	dar. Gebäude u. baul. Anlagen	€ / Betrieb	8.674	6.877	6.249
5720	dar. techn. Anl., Masch., Fuhrp.	€ / Betrieb	35.305	26.162	25.183
5730	dar. Betriebsversicherung	€ / Betrieb	15.339	15.633	16.610
5731	dar. betriebliche Unfallversicherung	€ / Betrieb	2.873	3.106	2.738
5742	dar. Pachten	€ / Betrieb	20.683	20.590	24.526
5765	Pachtpreis / ha Pachtfläche	€ / ha	292	273	325
5764	dar. zeitraumzugehörige Vorsteuer	€ / Betrieb	18.075	17.742	17.040
5770	dar. zeitraumfremder Aufwand	€ / Betrieb	9.623	8.106	7.446
Unternehmensergebnis					
6000	Betriebsergebnis	€ / Betrieb	78.760	76.988	16.337
4000	Betriebliche Erträge	€ / Betrieb	1.074.675	1.065.631	934.661
5000	Betriebliche Aufwendungen	€ / Betrieb	995.915	988.643	918.324
7000	Finanzergebnis	€ / Betrieb	-7.039	-10.973	-8.423
7230	dar. Zinsaufwand	€ / Betrieb	20.134	19.103	18.333
7600	Außerordentliches Ergebnis	€ / Betrieb	209	5.689	541
7800	Steuern vom Einkommen u. Ertrag	€ / Betrieb	3.637	4.155	-219
7900	Sonstige Steuern	€ / Betrieb	2.133	1.921	2.137
7910	Unternehmensertrag	€ / Betrieb	1.088.031	1.079.594	945.326
7920	Unternehmensaufwand vor Steuern	€ / Betrieb	1.018.233	1.009.812	939.008
Rentabilität					
9000	Gewinn/Jahresübersch. vor Steuern	€ / Betrieb	69.801	69.787	6.347
9000	Gewinn/Jahresübersch. vor Steuern	€ / ha LF	693	664	60
9004	Ordentliches Ergebnis	€ / Betrieb	64.744	62.023	-1.766
9004	Ordentliches Ergebnis	€ / ha LF	643	590	-17
9006	Gewinn + Personalaufwand (ohne BUV)	€ / AK	32.832	33.940	17.468
9007	Ordentliches Ergeb. + Personalaufw. (o. BUV)	€ / AK	31.506	31.887	15.330
9008	Ordentliches Ergeb. + Personalaufw. (o. BUV)	€ / Betrieb	120.239	120.546	58.162
9013	Grundrente	€ / Betrieb	28.529	24.113	-34.887
9071	Betriebseinkommen	€ / Betrieb	165.918	166.764	106.653
9073	Relative Faktorentlohnung	%	97,3	94,7	59,3
9103	Ordentliche Rentabilitätsrate	%	2,0	1,7	-4,9
9120	Gesamtkapitalrentabilität	%	2,3	2,0	-1,5
9131	Eigenkapitalrentabilität (ohne Boden)	%	2,4	1,3	0,0
Liquidität / Stabilität					
9601	Liquidität 1. Grades	%	26	37	16
9221	Cashflow I	€ / Betrieb	135.123	132.599	80.879
9223	Cashflow III (zur Neufinanzierung verfügbar)	€ / Betrieb	58.536	51.486	-10.824
9240	Kapitaldienst	€ / Betrieb	56.877	67.413	77.555
9231	Langfristige Kapitaldienstgrenze	€ / Betrieb	45.577	36.969	-19.327
9232	Mittelfristige Kapitaldienstgrenze	€ / Betrieb	65.211	56.857	785
9233	Kurzfristige Kapitaldienstgrenze	€ / Betrieb	114.999	106.821	49.901
9241	Ausschöpf. d. langfr. Kapitaldienstgr.	%	125	182	-401
9242	Ausschöpf. d. mittelfr. Kapitaldienstgr.	%	87	119	9.882
9243	Ausschöpf. d. kurzfr. Kapitaldienstgr.	%	49	63	155
9270	Eigenkapitalquote	%	57	57	57
9230	Eigenkapitalveränderung	€ / Betrieb	11.358	21.763	-19.417
9239	Bereinigte Eigenkapitalveränderung	€ / Betrieb	25.931	18.249	-37.353
9238	Bereinigte Eigenkapitalveränderung	€ / AK	6.795	4.827	-9.845

**Veredlungsbetriebe in ausgewählten Bundesländern
Schweineaufzucht- und mastverbundbetriebe (BWA 513)
Identische Betriebe von 2013/14 bis 2015/16**

Blatt 5 von 5

Kenn- zahl	Bezeichnung	Maß- einheit	2013/2014	2014/2015	2015/2016
0001	Betriebe	Anzahl	90	90	90
01	Umsatzerlöse Ferkel	€ / Betrieb	200.472,82	235.225,95	188.465,83
02	Umsatzerlöse Läufer	€ / Betrieb	210.709,71	141.470,62	118.101,70
03	Umsatzerlöse Mastschweine	€ / Betrieb	576.242,18	542.161,47	484.389,77
04	Umsatzerlöse Sauen	€ / Betrieb	30.156,54	27.213,29	24.343,16
05	Umsatzerlöse Legehennenhaltung	€ / Betrieb			
06	Umsatzerlöse Mastgeflügelhaltung	€ / Betrieb			
07	Verkaufte Ferkel bis 25 kg	Stück / Betrieb	4.046,48	5.265,81	5.393,62
08	Bestand Läufer	Stück / Betrieb	554,92	551,03	577,05
09	Bestand Läufer	VE / Betrieb	33,30	33,06	34,62
10	Verkaufte Läufer	Stück / Betrieb	3.100,74	2.536,96	2.347,58
11	Bestand Mastschweine	Stück / Betrieb	801,83	844,19	843,01
12	Bestand Mastschweine	VE / Betrieb	591,31	623,44	591,57
13	Verkaufte Mastschweine	Stück / Betrieb	3.695,72	3.896,52	3.697,34
14	Verkaufte Jungsauen	Stück / Betrieb	273,69	268,57	226,38
15	Bestand Zuchtsauen	Stück / Betrieb	223,29	229,44	222,62
16	Bestand Zuchtsauen	VE / Betrieb	73,68	75,71	73,46
17	Bestand Legehennen	Stück / Betrieb	95,50	97,50	97,50
18	Bestand Legehennen	VE / Betrieb	1,74	1,78	1,78
19	Bestand Mastgeflügel	Stück / Betrieb			
20	Bestand Mastgeflügel	VE / Betrieb			
21	Bestand Geflügel	VE / Betrieb	1,91	1,95	1,95
22	Bestand Geflügel (Stuttgarter Programm)	VE / Betrieb	1,74	1,78	1,78
23	Eier je Henne	Stück / Henne	0,00	0,00	0,00
24	Eierpreis	€ / 100 Eier			
25	Ferkelpreis 1	€ / Tier	37,21	32,57	27,17
26	Ferkelpreis 2	€ / Tier	51,64	46,74	38,00
27	Läuferpreis	€ / Tier	67,95	56,93	52,40
28	Mastschweinpreis	€ / Tier	157,69	140,74	131,01
29	Bestand Schweine je Betrieb	Stück / Betrieb	2.956,71	3.060,18	3.107,45

**Veredlungsbetriebe in ostdeutschen Bundesländern
Vergleich der Betriebsformen / -typen von Geflügelbetrieben**

* BWA 521 Spezialisierte Legehennenbetriebe BWA 522 Spezialisierte Geflügelmastbetriebe
Blatt 1 von 5

Kenn- zahl	Bezeichnung	Maß- einheit	Veredlungs- betriebe	Geflügelbetriebe		
				gesamt	BWA 521	BWA 522
0001	Betriebe	Anzahl	202	78	43	30
Faktorausstattung						
1006	Wirtschaftliche Betriebsgröße	€ / ha LF	10.586	20.928	44.817	5.292
1030	Landw. genutzte Fläche (LF)	ha / Betrieb	215,6	122,6	76,8	207,5
1033	dar. zugepachtete LF (Netto)	ha / Betrieb	150,9	79,5	48,1	137,7
1150	Ackerfläche	% LF	86,4	80,4	74,7	83,4
1160	Dauergrünland	% LF	13,4	19,1	23,9	16,6
1056	Ertragsmesszahl	EMZ / a	35	31	29	32
1110	Arbeitskräfte insgesamt	AK / Betrieb	14,05	17,61	21,86	3,82
1114	AK-Besatz	AK / 100 ha LF	6,51	14,37	28,48	1,84
Produktionsstruktur						
1151	Ackerfläche (Anfang des Jahres)	ha AF / Betrieb	188,2	99,1	58,4	172,8
1210	dar. Getreide (ohne Körnermais)	ha / Betrieb	99,8	54,1	27,3	100,8
1230	dar. Ölfrüchte, Hülsenfr., Faserpflanzen	ha / Betrieb	31,6	20,0	11,0	36,1
1237	dar. Winterraps	ha / Betrieb	25,9	13,0	6,1	25,1
1240	dar. Kartoffeln	ha / Betrieb	0,0	0,0	0,0	0,0
1250	dar. Zuckerrüben	ha / Betrieb	1,8	1,5	0,6	3,1
1271	dar. Silomais	ha / Betrieb	20,4	4,8	2,9	8,3
1275	dar. sonst. Ackerfutter	ha / Betrieb	7,2	7,2	9,2	5,5
1284	dar. nachwachs. Rohstoffe / Energiepflanzen	ha / Betrieb	9,5	2,8	0,2	7,1
1300	Viehbesatz	VE / 100 ha LF	940,1	1.856,0	3.920,2	476,2
1330	dar. Rinder	Stück / Betrieb	17,0	11,7	6,8	20,0
1335	dar. Milchkühe	Stück / Betrieb	1,9	0,0	0,0	0,0
1336	dar. Mutter- und Ammenkühe	Stück / Betrieb	6,1	5,6	3,1	9,9
1339	dar. Jung- und Mastvieh	Stück / Betrieb	7,6	5,3	3,5	8,4
1350	dar. Schweine	Stück / Betrieb	5.827,2	1,0	0,1	0,8
1351	dar. Mastschweine und Läufer	Stück / Betrieb	1.692,8	0,6	0,0	0,7
1352	dar. Zuchtsauen	Stück / Betrieb	504,1	0,1	0,0	0,0
1340	dar. Schafe	Stück / Betrieb	14,3	1,1	0,1	0,8
1320	dar. Pferde	Stück / Betrieb	0,5	0,1	0,1	0,1
1391	Rauhfuttermittel	GV / Betrieb	1.844,7	4.748,9	8.603,6	14,7
Erträge, Leistungen, Preise						
1411	Getreide (ohne Körnermais)	dt / ha	62	53	51	53
1420	dar. Weizen	dt / ha	71	59	46	63
1426	dar. Wintergerste	dt / ha	71	77	86	48
1427	dar. Sommergerste	dt / ha	46	45	52	39
1433	dar. Roggen	dt / ha	44	44	27	45
1434	dar. Triticale	dt / ha	48	39	33	49
1465	Raps	dt / ha	34	30	30	29
1472	Kartoffeln	dt / ha	227	242	204	302
1473	Zuckerrüben	dt / ha	462	474	247	537
1631	Milchleistung (4 % Fett)	kg / Kuh	10.595			
1632	Milchleistung (nat. Fettgehalt)	kg / Kuh	11.675			
1612	Lebend geborene Ferkel	Ferkel / Sau	28	12		
1511	Getreideerlös insges.(netto; o. Körnermais)	€ / dt	15,76	17,23	20,14	16,05
1520	Weizenerlös (netto)	€ / dt	17,26	19,85	24,53	18,52
1526	Wintergersteerlös (netto)	€ / dt	13,66	15,30	14,40	21,41
1527	Sommergersteerlös (netto)	€ / dt	17,34	18,37	18,00	18,71
1533	Roggenerlös (netto)	€ / dt	13,58	14,06	25,80	13,32
1534	Triticaleerlös (netto)	€ / dt	13,30	18,13	19,54	12,84
1565	Rapselerlös (netto)	€ / dt	35,99	39,07	38,41	39,22
1572	Kartoffelerlös (netto)	€ / dt	24,32	24,87	31,08	11,40
1573	Zuckerrübenelerlös (netto)	€ / dt	3,85	3,00	3,74	2,91
1731	Milcherlös (netto bei 4 % Fett)	€ / dt	29,61			
1732	Milcherlös (netto bei nat. Fettgehalt)	€ / dt	26,88			

**Veredlungsbetriebe in ostdeutschen Bundesländern
Vergleich der Betriebsformen / -typen von Geflügelbetrieben**

* BWA 521 Spezialisierte Legehennenbetriebe

BWA 522 Spezialisierte Geflügelmastbetriebe

Blatt 2 von 5

Kenn- zahl	Bezeichnung	Maß- einheit	Veredlungs- betriebe	Geflügelbetriebe		
				gesamt	BWA 521	BWA 522
0001	Betriebe	Anzahl	202	78	43	30
Bilanz						
2000	Summe Aktiva (Bilanzvermögen)	€ / Betrieb	4.546.903	4.735.579	5.719.674	2.592.796
2000	Summe Aktiva (Bilanzvermögen)	€ / ha LF	21.087	38.623	74.507	12.495
2100	Sachanlagen gesamt	€ / Betrieb	2.908.210	3.220.904	3.893.924	1.980.698
2111	dar. Boden	€ / Betrieb	609.902	521.558	583.013	419.955
2115	dar. Gebäude, baul. Anlagen	€ / Betrieb	1.320.138	1.554.174	1.838.682	1.038.199
2120	dar. techn. Anlagen u. Maschinen	€ / Betrieb	827.852	1.044.194	1.347.325	476.646
2130	dar. andere Anlagen insges.	€ / Betrieb	87.345	73.189	101.571	19.224
2160	dar. Anlagen im Bau, Anzahlungen	€ / Betrieb	62.136	25.738	20.941	24.769
2200	Finanzanlagen	€ / Betrieb	132.853	172.543	296.504	23.622
2211	dar. Anteile an verbund. Untern.	€ / Betrieb	59.999	95.732	173.554	143
2213	dar. Beteiligungen	€ / Betrieb	43.162	38.764	55.659	21.008
2300	Tiervermögen	€ / Betrieb	482.206	445.157	425.024	101.335
2320	dar. Rinder	€ / Betrieb	8.906	6.845	4.932	10.458
2330	dar. Schweine	€ / Betrieb	302.683	72	5	56
2400	Umlaufvermögen (ohne Tiere)	€ / Betrieb	997.897	854.734	1.091.663	475.386
2410	dav. Vorräte	€ / Betrieb	214.124	180.079	166.276	115.258
2412	dar. Feldinventar	€ / Betrieb	63.711	35.092	16.006	67.770
2420	dav. Finanzumlaufvermögen	€ / Betrieb	783.773	674.655	925.387	360.127
2431	dar. Forderungen aus Liefer. u. Leist.	€ / Betrieb	264.596	291.938	439.961	126.132
2450	dar. Bank, Kasse	€ / Betrieb	155.660	135.593	144.040	120.490
9041	Eigenkapital (+ 50% Sonderposten)	€ / Betrieb	1.237.540	1.270.862	1.587.262	591.025
3600	dar. Geschäftsguth., gez. Kapital	€ / Betrieb	154.652	276.204	330.976	26.231
3140	Sonderposten gesamt	€ / Betrieb	278.278	435.501	688.595	143.530
3400	Rückstellungen	€ / Betrieb	64.410	76.388	77.484	20.826
3500	Verbindlichkeiten	€ / Betrieb	3.068.901	3.123.402	3.668.240	1.847.283
3510	dar. geg. Kreditinstituten	€ / Betrieb	1.829.567	1.945.221	2.351.053	1.315.861
3521	dar. aus Lieferungen u. Leistungen	€ / Betrieb	396.782	363.996	458.931	243.183
9280	Anlagenintensität	%	61	68	70	72
9281	Veralterungsgrad abnutzbares Anlagenverm.	%	48	50	46	67
9292	Fremdkapitaldeckung II	%	77	76	79	55
Investitionen, Finanzierung						
8300	Bruttoinvestitionen	€ / Betrieb	335.551	415.616	550.506	141.976
8231	Zugang Boden	€ / Betrieb	48.963	35.415	58.122	6.760
8232	Zugang Wirtschaftsgeb.u.baul. Anl.	€ / Betrieb	61.884	90.303	133.764	36.650
8251	Zugang Anlagen im Bau, Anzahlung	€ / Betrieb	127.870	97.957	111.140	93.213
8241	Zugang techn. Anlagen u. Masch.	€ / Betrieb	84.055	144.330	160.301	49.271
2800	Veränderung Tiervermögen	€ / Betrieb	-557	28.505	30.259	-22.484
8400	Nettoinvestitionen	€ / Betrieb	22.560	-22.497	-77.347	-17.057
8401	Nettoinvestitionen	€ / AK	1.606	-1.277	-3.538	-4.466
8404	Veränderung Sachanlageverm. (o. Boden)	%	0	-2	-4	1
9314	Nettoverbindlichkeiten	€ / Betrieb	2.285.128	2.448.747	2.742.853	1.487.156
9315	Veränd. Nettoverbindlichkeiten	€ / Betrieb	92.335	-25.232	-26.634	-94.056
9317	Tilg.lang- u.mittelfr.Verbindlk.geg.Kreditinst.	€ / Betrieb	160.418	167.993	158.511	172.797
9318	Tilg.von Verbindlk.ges.(incl.Verm.auseinand.)	€ / Betrieb	251.455	250.741	263.350	202.996
9319	dar. Tilgung v.Altschuld.u.Verm.auseinand.	€ / Betrieb	55	0	0	0
2920	Veränd. Finanzumlaufvermögen	€ / Betrieb	27.010	72.396	36.931	121.769
3822	Veränderung Sonder-AfA	€ / Betrieb	-2.575	-4.070	-7.333	-71

**Veredlungsbetriebe in ostdeutschen Bundesländern
Vergleich der Betriebsformen / -typen von Geflügelbetrieben**

* BWA 521 Spezialisierte Legehennenbetriebe

BWA 522 Spezialisierte Geflügelmastbetriebe

Blatt 3 von 5

Kenn- zahl	Bezeichnung	Maß- einheit	Veredlungs- betriebe	Geflügelbetriebe		
				gesamt	BWA 521	BWA 522
0001	Betriebe	Anzahl	202	78	43	30
Gewinn- und Verlustrechnung						
Ertrag						
4010	Umsatzerlöse	€/ Betrieb	3.719.106	4.917.342	5.992.112	2.225.030
4100	dar. landwirtschaftl. Pflanzenprod.	€/ Betrieb	141.734	87.452	48.709	157.221
4112	dar. Getreide (ohne Körnermais)	€/ Betrieb	65.366	42.198	25.654	72.650
4120	dar. Ölfr., Hülsenfr., Faserpfl.	€/ Betrieb	38.234	27.520	11.408	55.201
4130	dar. Kartoffeln	€/ Betrieb	51	84	134	26
4140	dar. Zuckerrüben	€/ Betrieb	3.268	2.172	559	4.845
4173	dar. nachwachs. Rohstoffe / Energiepfl.	€/ Betrieb	7.939	3.170	74	8.136
4200	dar. Tierproduktion	€/ Betrieb	3.254.540	4.696.732	5.758.276	2.002.442
4220	dar. Rinder	€/ Betrieb	5.075	3.158	2.018	5.247
4230	dar. Milch	€/ Betrieb	5.933	0	0	0
4240	dar. Schweine	€/ Betrieb	1.425.912	84	4	143
4260	dar. Geflügel, Eier	€/ Betrieb	1.808.856	4.682.938	5.745.587	1.984.959
4300	dar. Obst, Weinbau	€/ Betrieb	97	2	3	0
4360	dar. Nebenbetr., Handel, Dienstleist.	€/ Betrieb	323.053	134.260	187.893	64.269
4368	dar. Lohnarbeit, Masch.miete	€/ Betrieb	21.927	10.083	6.020	15.052
4400	Bestandsveränderungen	€/ Betrieb	-13.966	5.756	27.018	-50.929
4500	Sonst. betr. Erträge	€/ Betrieb	244.734	205.995	247.562	153.977
4510	dar. Zulagen u. Zuschüsse	€/ Betrieb	105.709	61.237	54.345	80.716
4660	dar. betriebsbezogene Zahlungen	€/ Betrieb	83.691	42.050	30.853	64.518
4670	dar. EU-Direktzahlungen (bis WJ 14/15 Betriebsprämie)	€/ Betrieb	56.998	31.979	20.310	53.633
4671	dav. Basisprämie - gültig ab WJ 15/16	€/ Betrieb	37.953	20.514	13.058	34.390
4672	dav. Greening-Prämie - gültig ab WJ 15/16	€/ Betrieb	17.707	10.369	6.392	17.691
4673	dav. Umverteilungsprämie - gültig ab WJ 15/16	€/ Betrieb	1.229	1.015	777	1.462
4674	dav. Förderung für Junglandwirte - gültig ab WJ 15/16	€/ Betrieb	110	80	84	89
4680	dar. Ausgleichszulage	€/ Betrieb	3.311	1.566	1.655	1.685
4690	dar. für umweltger. Agrarprod.	€/ Betrieb	6.811	8.183	8.533	8.869
4698	dar. sonstige Zuschüsse	€/ Betrieb	14.373	245	216	329
4520	dar. aufwandsbezogene Zahlungen	€/ Betrieb	20.797	18.366	23.382	14.221
4560	dar. Agrardieselerstattung	€/ Betrieb	5.193	2.388	1.482	4.067
4550	dar. Investitionszuschüsse	€/ Betrieb	10.373	13.551	20.104	6.417
4722	dar. Mieten u. Pachten	€/ Betrieb	18.723	17.297	23.583	10.142
4725	dar. zeitraumzugehörige Ust.	€/ Betrieb	6.988	4.120	4.335	4.497
4900	dar. zeitraumfremde Erträge	€/ Betrieb	21.235	23.571	27.478	21.170
Aufwand						
5100	Materialaufwand	€/ Betrieb	2.925.717	3.811.625	4.857.516	1.746.215
5110	dar. Pflanzenproduktion	€/ Betrieb	77.478	34.675	15.886	67.200
5111	dar. Saat- u. Pflanzgut	€/ Betrieb	16.965	11.523	5.607	21.821
5112	dar. Düngemittel	€/ Betrieb	21.913	10.257	5.072	19.346
5113	dar. Pflanzenschutz	€/ Betrieb	21.326	9.866	3.764	20.226
5210	dar. Tierproduktion	€/ Betrieb	2.376.795	3.194.635	4.162.226	1.532.727
5211	dar. Tierzukauf	€/ Betrieb	899.919	1.437.467	2.148.777	339.178
5280	dar. Futtermittelzukauf	€/ Betrieb	1.253.597	1.516.424	1.703.294	1.096.441
5292	dar. Tierarzt	€/ Betrieb	85.935	59.399	69.516	28.435
5293	dar. Besamung	€/ Betrieb	12.777	70	0	180
5294	dar. sonst. bezogene Leist. Tierprod.	€/ Betrieb	45.405	50.502	59.446	40.274
5330	dar. Nebenbetr., Handel, Dienstleist.	€/ Betrieb	128.923	61.433	98.250	10.855
5350	dar. sonst. Materialaufwand	€/ Betrieb	347.066	530.402	589.502	140.322
5352	dar. Heizmat., Strom	€/ Betrieb	123.260	137.817	132.333	83.525
5354	dar. Wasser, Abwasser	€/ Betrieb	9.184	9.981	10.433	7.672
5355	dar. Treib- u. Schmierstoffe	€/ Betrieb	30.230	25.403	32.985	18.044
5357	dar. Lohnarbeit, Masch.miete	€/ Betrieb	84.518	129.971	15.024	26.741

**Veredlungsbetriebe in ostdeutschen Bundesländern
Vergleich der Betriebsformen / -typen von Geflügelbetrieben**

* BWA 521 Spezialisierte Legehennenbetriebe

BWA 522 Spezialisierte Geflügelmastbetriebe

Blatt 4 von 5

Kenn- zahl	Bezeichnung	Maß- einheit	Veredlungs- betriebe	Geflügelbetriebe		
				gesamt	BWA 521	BWA 522
0001	Betriebe	Anzahl	202	78	43	30
Aufwand						
5500	Personalaufwand (ohne BUV)	€ / Betrieb	366.937	469.987	519.242	99.738
5501	Personalaufwand (ohne BUV)	€ / eAK	26.764	27.185	24.078	29.019
5600	Betriebswirtschaftliche AfA	€ / Betrieb	263.610	316.901	434.463	122.862
5636	dar. Wirtschaftsgeb. u. baul. Anl.	€ / Betrieb	88.320	97.657	124.312	51.513
5642	dar. Maschinen u. Geräte	€ / Betrieb	58.458	85.781	120.140	31.259
5641	dar. Betriebsvorrichtungen	€ / Betrieb	72.422	62.397	72.374	33.305
5700	Sonst. betriebl. Aufwand	€ / Betrieb	382.349	427.600	478.809	199.391
5710	dar. Unterhaltung	€ / Betrieb	101.877	98.003	117.087	43.521
5715	dar. Gebäude u. baul. Anlagen	€ / Betrieb	27.670	19.640	17.629	16.544
5720	dar. techn. Anl., Masch., Fuhrp.	€ / Betrieb	74.124	78.315	99.420	26.906
5730	dar. Betriebsversicherung	€ / Betrieb	41.349	43.054	41.929	24.548
5731	dar. betriebliche Unfallversicherung	€ / Betrieb	6.435	5.832	7.086	3.360
5742	dar. Pachten	€ / Betrieb	36.357	19.514	12.866	32.295
5765	Pachtpreis / ha Pachtfläche	€ / ha	220	214	195	226
5764	dar. zeitraumzugehörige Vorsteuer	€ / Betrieb	5.151	3.057	3.161	3.417
5770	dar. zeitraumfremder Aufwand	€ / Betrieb	16.286	19.966	15.744	29.283
Unternehmensergebnis						
6000	Betriebsergebnis	€ / Betrieb	55.123	204.900	161.454	160.022
4000	Betriebliche Erträge	€ / Betrieb	3.993.576	5.231.141	6.451.666	2.328.228
5000	Betriebliche Aufwendungen	€ / Betrieb	3.938.452	5.026.241	6.290.213	2.168.206
7000	Finanzergebnis	€ / Betrieb	-55.933	-91.039	-69.186	-41.779
7230	dar. Zinsaufwand	€ / Betrieb	88.298	96.865	118.229	51.041
7600	Außerordentliches Ergebnis	€ / Betrieb	750	-709	-1.287	0
7800	Steuern vom Einkommen u. Ertrag	€ / Betrieb	10.726	17.869	16.711	11.940
7900	Sonstige Steuern	€ / Betrieb	6.373	7.221	9.642	3.296
7910	Unternehmensertrag	€ / Betrieb	4.041.357	5.262.413	6.501.930	2.337.490
7920	Unternehmensaufwand vor Steuern	€ / Betrieb	4.047.789	5.156.482	6.420.591	2.222.543
Rentabilität						
9000	Gewinn/Jahresübersch. vor Steuern	€ / Betrieb	-6.444	105.931	81.339	114.947
9000	Gewinn/Jahresübersch. vor Steuern	€ / ha LF	-30	864	1.060	554
9004	Ordentliches Ergebnis	€ / Betrieb	-30.935	124.191	64.375	122.992
9004	Ordentliches Ergebnis	€ / ha LF	-143	1.013	839	593
9006	Gewinn + Personalaufwand (ohne BUV)	€ / AK	25.665	32.697	27.470	56.210
9007	Ordentliches Ergeb. + Personalaufw. (o. BUV)	€ / AK	23.921	33.734	26.695	58.317
9008	Ordentliches Ergeb. + Personalaufw. (o. BUV)	€ / Betrieb	336.002	594.177	583.617	222.730
9013	Grundrente	€ / Betrieb	-27.485	106.708	32.835	135.723
9071	Betriebseinkommen	€ / Betrieb	492.850	773.056	749.173	321.573
9073	Relative Faktorentlohnung	%	85,2	110,3	101,0	134,7
9103	Ordentliche Rentabilitätsrate	%	-1,0	2,2	0,9	4,7
9120	Gesamtkapitalrentabilität	%	1,0	4,4	3,0	6,2
9131	Eigenkapitalrentabilität (ohne Boden)	%	0,0	13,7	4,6	55,2
Liquidität / Stabilität						
9601	Liquidität 1. Grades	%	18	16	13	25
9221	Cashflow I	€ / Betrieb	265.140	382.731	449.767	307.967
9223	Cashflow III (zur Neufinanzierung verfügbar)	€ / Betrieb	3.412	126.788	177.985	105.837
9240	Kapitaldienst	€ / Betrieb	339.191	347.503	381.399	254.027
9231	Langfristige Kapitaldienstgrenze	€ / Betrieb	50.991	170.974	156.063	159.518
9232	Mittelfristige Kapitaldienstgrenze	€ / Betrieb	139.726	268.887	280.603	211.281
9233	Kurzfristige Kapitaldienstgrenze	€ / Betrieb	295.428	438.237	500.486	282.380
9241	Ausschöpf. d. langfr. Kapitaldienstgr.	%	665	203	244	159
9242	Ausschöpf. d. mittelfr. Kapitaldienstgr.	%	243	129	136	120
9243	Ausschöpf. d. kurzfr. Kapitaldienstgr.	%	115	79	76	90
9270	Eigenkapitalquote	%	27	27	28	23
9230	Eigenkapitalveränderung	€ / Betrieb	-46.696	36.707	-14.342	85.098
9239	Bereinigte Eigenkapitalveränderung	€ / Betrieb	-37.354	74.212	38.013	108.487
9238	Bereinigte Eigenkapitalveränderung	€ / AK	-2.659	4.213	1.739	28.405

**Veredlungsbetriebe in ostdeutschen Bundesländern
Vergleich der Betriebsformen / -typen von Geflügelbetrieben**

* BWA 521 Spezialisierte Legehennenbetriebe

BWA 522 Spezialisierte Geflügelmastbetriebe

Blatt 5 von 5

Kenn- zahl	Bezeichnung	Maß- einheit	Veredlungs- betriebe	Geflügelbetriebe		
				gesamt	BWA 521	BWA 522
0001	Betriebe	Anzahl	202	78	43	30
00	Anzahl Mutterschafe	St. / Betrieb				
01	Wolle	kg / Schaf	1.284.696,79	180,00	180,00	
02	lebend geborene Lämmer	St. / Mutter	737.826,63	1.280,84		
03	aufgezogene Lämmer	St. / Mutter	1.154.558,79	1.707,34		2.149,80
04	verkaufte Lämmer	St. / Mutter	251.372,29			
05	Erlös Wolle	€ / dt	5.028.556,69	5.130.823,36	5.698.207,18	337.042,56
06	Erlös Lamm	€ / Lamm	1.676.929,41	1.676.929,41	287.393,67	1.951.995,39
07	Verluste Mutterschafe	%	33.884,76	4,00	4,00	
08	Viehbesatz Mutterschafe	VE / 100 ha LF	1.339,25	9,65		10,00
09	Viehbesatz Ziegen	VE / 100 ha LF	80,36	0,58		0,60
10	Tiervermögen Schafe	€ / Betrieb	15.212,58	20,00		
11	Veränderung Tiervermögen Schafe	€ / Betrieb	2.177,26	4,94		5,96
12	Umsatzerl. aus Erzeugnissen der Schafhaltung	€ / Betrieb	1.572,44	2,29		2,56
13	Umsatzerl. aus Erzeugnissen der Ziegenhaltung	€ / Betrieb	9.827,77	14,33		16,00
14	Tierzukauf Zuchtböcke	€ / Betrieb	1.386,20			
15	Zukauf Kraft- u. Mineralfutter (Schafe u. Ziegen)	€ / Betrieb	1.305,55	2,50		
16	Zukauf Rauh- u. Saftfutter (Schafe u. Ziegen)	€ / Betrieb	430,83	0,83		
17	Aushilfskräfte	AK / Betrieb	134.592,10	140.635,42	150.751,53	3.550,00
18	Löhne für nichtständige AK	€ / Betrieb	2.609,59	2.724,42	2.915,81	71,00
19	Umsatzerlöse aus Hofladen	€ / Betrieb	10.415,12	10.415,12	1.946,17	13.697,30
20	Umsatzerlöse aus Landschaftspflege	€ / Betrieb	156,23	156,23	29,19	205,46

Veredlungsbetriebe in ausgewählten Bundesländern
Vergleich der Betriebsformen / -typen von Geflügelbetrieben
Oberstes Viertel nach "Ordentliches Ergebnis + Personalaufwand je AK"

* BWA 521 Spezialisierte Legehennenbetriebe

BWA 522 Spezialisierte Geflügelmastbetriebe

Blatt 1 von 5

Kennzahl	Bezeichnung	Maßeinheit	Veredlungsbetriebe	Geflügelbetriebe		
				gesamt	BWA 521	BWA 522
0001	Betriebe	Anzahl	126	21	12	8
Faktorausstattung						
1006	Wirtschaftliche Betriebsgröße	€ / ha LF	5.927	7.887	19.542	6.816
1030	Landw. genutzte Fläche (LF)	ha / Betrieb	170,4	106,5	36,9	105,1
1033	dar. zugepachtete LF (Netto)	ha / Betrieb	116,0	72,6	25,8	82,3
1150	Ackerfläche	% LF	85,8	91,6	97,2	97,9
1160	Dauergrünland	% LF	14,1	8,3	2,8	2,1
1056	Ertragsmesszahl	EMZ / a	36	34	48	33
1110	Arbeitskräfte insgesamt	AK / Betrieb	6,84	3,81	4,09	1,99
1114	AK-Besatz	AK / 100 ha LF	4,01	3,58	11,08	1,89
Produktionsstruktur						
1151	Ackerfläche (Anfang des Jahres)	ha AF / Betrieb	145,6	98,3	35,8	101,9
1210	dar. Getreide (ohne Körnermais)	ha / Betrieb	80,8	54,8	20,3	35,0
1230	dar. Ölfrüchte, Hülsenfr., Faserpflanzen	ha / Betrieb	22,5	20,6	5,1	23,7
1237	dar. Winterraps	ha / Betrieb	19,6	20,6	3,6	23,7
1240	dar. Kartoffeln	ha / Betrieb	0,0	0,0	0,0	0,0
1250	dar. Zuckerrüben	ha / Betrieb	1,8	0,0	0,0	0,0
1271	dar. Silomais	ha / Betrieb	14,9	3,2	0,0	8,4
1275	dar. sonst. Ackerfutter	ha / Betrieb	6,5	3,2	5,4	2,8
1284	dar. nachwachs. Rohstoffe / Energiepflanzen	ha / Betrieb	2,8	10,1	0,0	26,6
1300	Viehbesatz	VE / 100 ha LF	507,5	845,9	1.713,5	851,8
1330	dar. Rinder	Stück / Betrieb	9,4	1,3	0,0	0,0
1335	dar. Milchkühe	Stück / Betrieb	0,0	0,0	0,0	0,0
1336	dar. Mutter- und Ammenkühe	Stück / Betrieb	4,1	0,6	0,0	0,0
1339	dar. Jung- und Mastvieh	Stück / Betrieb	4,6	0,4	0,0	0,0
1350	dar. Schweine	Stück / Betrieb	1.765,0	0,0	0,0	0,0
1351	dar. Mastschweine und Läufer	Stück / Betrieb	870,2	0,0	0,0	0,0
1352	dar. Zuchtsauen	Stück / Betrieb	133,7	0,0	0,0	0,0
1340	dar. Schafe	Stück / Betrieb	0,9	0,0	0,0	0,0
1320	dar. Pferde	Stück / Betrieb	0,2	0,1	0,0	0,0
1391	Rauhfuttermittelverzehrer	GV / Betrieb	7,1	1,2	0,0	0,0
Erträge, Leistungen, Preise						
1411	Getreide (ohne Körnermais)	dt / ha	70	49	64	53
1420	dar. Weizen	dt / ha	79	61	60	57
1426	dar. Wintergerste	dt / ha	78	75	90	
1427	dar. Sommergerste	dt / ha	45		39	
1433	dar. Roggen	dt / ha	48	41	30	48
1434	dar. Triticale	dt / ha	57	30	35	
1465	Raps	dt / ha	38	25	30	21
1472	Kartoffeln	dt / ha	143			
1473	Zuckerrüben	dt / ha	479			
1631	Milchleistung (4 % Fett)	kg / Kuh				
1632	Milchleistung (nat. Fettgehalt)	kg / Kuh				
1612	Lebend geborene Ferkel	Ferkel / Sau	28			
1511	Getreideerlös insges.(netto; o. Körnermais)	€ / dt	16,49	15,79	16,45	19,80
1520	Weizenerlös (netto)	€ / dt	17,44	21,68	15,10	22,86
1526	Wintergersteerlös (netto)	€ / dt	15,20	17,29	15,04	
1527	Sommergersteerlös (netto)	€ / dt	23,67		35,76	
1533	Roggenerlös (netto)	€ / dt	13,72	13,16	27,33	14,83
1534	Triticaleerlös (netto)	€ / dt	14,27		35,00	
1565	Rapselerlös (netto)	€ / dt	37,52	37,53	39,08	37,52
1572	Kartoffelerlös (netto)	€ / dt	44,03			
1573	Zuckerrübenerlös (netto)	€ / dt	4,76			
1731	Milcherlös (netto bei 4 % Fett)	€ / dt				
1732	Milcherlös (netto bei nat. Fettgehalt)	€ / dt				

Veredlungsbetriebe in ausgewählten Bundesländern
Vergleich der Betriebsformen / -typen von Geflügelbetrieben
Oberstes Viertel nach "Ordentliches Ergebnis + Personalaufwand je AK"

* BWA 521 Spezialisierte Legehennenbetriebe

BWA 522 Spezialisierte Geflügelmastbetriebe

Blatt 2 von 5

Kennzahl	Bezeichnung	Maßeinheit	Veredlungsbetriebe	Geflügelbetriebe		
				gesamt	BWA 521	BWA 522
0001	Betriebe	Anzahl	126	21	12	8
Bilanz						
2000	Summe Aktiva (Bilanzvermögen)	€ / Betrieb	2.811.796	3.251.513	2.455.582	2.650.415
2000	Summe Aktiva (Bilanzvermögen)	€ / ha LF	16.502	30.536	66.536	25.225
2100	Sachanlagen gesamt	€ / Betrieb	1.934.365	2.410.961	1.827.081	2.121.379
2111	dar. Boden	€ / Betrieb	684.613	216.664	145.450	129.235
2115	dar. Gebäude, baul. Anlagen	€ / Betrieb	743.747	1.585.388	1.252.170	1.389.511
2120	dar. techn. Anlagen u. Maschinen	€ / Betrieb	438.913	571.059	393.057	590.208
2130	dar. andere Anlagen insges.	€ / Betrieb	38.055	27.427	27.292	3.579
2160	dar. Anlagen im Bau, Anzahlungen	€ / Betrieb	23.116	10.424	5.228	8.847
2200	Finanzanlagen	€ / Betrieb	33.423	5.461	4.153	494
2211	dar. Anteile an verbund. Untern.	€ / Betrieb	1.597	0	0	0
2213	dar. Beteiligungen	€ / Betrieb	24.457	2.397	834	369
2300	Tiervermögen	€ / Betrieb	253.568	262.494	117.507	125.629
2320	dar. Rinder	€ / Betrieb	4.548	754	0	0
2330	dar. Schweine	€ / Betrieb	109.245	0	0	0
2400	Umlaufvermögen (ohne Tiere)	€ / Betrieb	563.618	562.751	504.829	398.907
2410	dav. Vorräte	€ / Betrieb	150.019	92.187	74.822	86.030
2412	dar. Feldinventar	€ / Betrieb	61.754	24.216	15.928	21.699
2420	dav. Finanzumlaufvermögen	€ / Betrieb	413.600	470.564	430.007	312.877
2431	dar. Forderungen aus Liefer. u. Leist.	€ / Betrieb	119.612	167.916	216.936	112.091
2450	dar. Bank, Kasse	€ / Betrieb	166.677	187.295	199.224	134.699
9041	Eigenkapital (+ 50% Sonderposten)	€ / Betrieb	1.360.423	993.271	1.092.718	466.644
3600	dar. Geschäftsguth., gez. Kapital	€ / Betrieb	67.631	13.366	20.833	6.321
3140	Sonderposten gesamt	€ / Betrieb	100.659	236.241	339.772	141.590
3400	Rückstellungen	€ / Betrieb	40.740	109.224	70.376	24.457
3500	Verbindlichkeiten	€ / Betrieb	1.340.494	1.973.092	1.117.144	1.997.131
3510	dar. geg. Kreditinstituten	€ / Betrieb	921.232	1.353.221	874.261	1.390.110
3521	dar. aus Lieferungen u. Leistungen	€ / Betrieb	151.668	173.296	75.052	266.560
9280	Anlagenintensität	%	60	72	73	79
9281	Veralterungsgrad abnutzbares Anlagenverm.	%	51	73	71	79
9292	Fremdkapitaldeckung II	%	94	64	77	51
Investitionen, Finanzierung						
8300	Bruttoinvestitionen	€ / Betrieb	226.760	233.833	365.157	143.252
8231	Zugang Boden	€ / Betrieb	29.681	15.119	11.633	3.906
8232	Zugang Wirtschaftsgeb.u.baul. Anl.	€ / Betrieb	39.915	88.725	67.411	125.745
8251	Zugang Anlagen im Bau, Anzahlung	€ / Betrieb	58.940	67.669	117.588	2.043
8241	Zugang techn. Anlagen u. Masch.	€ / Betrieb	74.514	98.193	128.268	62.322
2800	Veränderung Tiervermögen	€ / Betrieb	14.566	-11.497	14.450	-34.166
8400	Nettoinvestitionen	€ / Betrieb	92.866	-47.512	91.550	-56.878
8401	Nettoinvestitionen	€ / AK	13.582	-12.472	22.398	-28.636
8404	Veränderung Sachanlageverm. (o. Boden)	%	4	0	3	1
9314	Nettoverbindlichkeiten	€ / Betrieb	926.894	1.502.527	687.137	1.684.255
9315	Veränd. Nettoverbindlichkeiten	€ / Betrieb	38.780	-171.471	44.315	-192.704
9317	Tilg.lang- u.mittelfr.Verbindlk.geg.Kreditinst.	€ / Betrieb	75.291	91.976	45.445	104.808
9318	Tilg.von Verbindlk.ges.(incl.Verm.auseinand.)	€ / Betrieb	116.813	142.800	104.322	136.631
9319	dar. Tilgung v.Altschuld.u.Verm.auseinand.	€ / Betrieb	0	0	0	0
2920	Veränd. Finanzumlaufvermögen	€ / Betrieb	13.577	57.000	-118.742	147.420
3822	Veränderung Sonder-AfA	€ / Betrieb	-655	0	0	0

**Veredlungsbetriebe in ausgewählten Bundesländern
Vergleich der Betriebsformen / -typen von Geflügelbetrieben
Oberstes Viertel nach "Ordentliches Ergebnis + Personalaufwand je AK"**

* BWA 521 Spezialisierte Legehennenbetriebe

BWA 522 Spezialisierte Geflügelmastbetriebe

Blatt 3 von 5

Kennzahl	Bezeichnung	Maßeinheit	Veredlungsbetriebe	Geflügelbetriebe		
				gesamt	BWA 521	BWA 522
0001	Betriebe	Anzahl	126	21	12	8
Gewinn- und Verlustrechnung						
Ertrag						
4010	Umsatzerlöse	€/ Betrieb	2.019.103	2.608.856	1.769.773	2.659.381
4100	dar. landwirtschaftl. Pflanzenprod.	€/ Betrieb	112.924	105.703	25.233	76.740
4112	dar. Getreide (ohne Körnermais)	€/ Betrieb	46.776	48.236	18.545	39.888
4120	dar. Ölf., Hülsenfr., Faserpfl.	€/ Betrieb	32.076	41.890	4.553	29.725
4130	dar. Kartoffeln	€/ Betrieb	33	0	0	0
4140	dar. Zuckerrüben	€/ Betrieb	3.996	0	0	0
4173	dar. nachwachs. Rohstoffe / Energiepfl.	€/ Betrieb	2.729	11.623	0	0
4200	dar. Tierproduktion	€/ Betrieb	1.742.364	2.455.009	1.744.330	2.457.156
4220	dar. Rinder	€/ Betrieb	3.541	895	0	0
4230	dar. Milch	€/ Betrieb	0	0	0	0
4240	dar. Schweine	€/ Betrieb	577.118	0	0	0
4260	dar. Geflügel, Eier	€/ Betrieb	1.157.127	2.451.780	1.743.408	2.451.661
4300	dar. Obst, Weinbau	€/ Betrieb	47	0	0	0
4360	dar. Nebenbetr., Handel, Dienstleist.	€/ Betrieb	163.478	48.138	210	125.485
4368	dar. Lohnarbeit, Masch.miete	€/ Betrieb	9.329	112	196	0
4400	Bestandsveränderungen	€/ Betrieb	2.563	-52.458	14.740	-51.476
4500	Sonst. betr. Erträge	€/ Betrieb	176.275	137.941	136.105	89.864
4510	dar. Zulagen u. Zuschüsse	€/ Betrieb	85.264	69.148	73.859	34.060
4660	dar. betriebsbezogene Zahlungen	€/ Betrieb	70.022	30.431	13.542	29.292
4670	dar. EU-Direktzahlungen (bis WJ 14/15 Betriebsprämie	€/ Betrieb	45.773	27.416	9.989	26.203
4671	dav. Basisprämie - gültig ab WJ 15/16	€/ Betrieb	30.568	17.467	6.230	16.989
4672	dav. Greening-Prämie - gültig ab WJ 15/16	€/ Betrieb	13.567	8.880	3.121	7.981
4673	dav. Umverteilungsprämie - gültig ab WJ 15/16	€/ Betrieb	1.504	942	638	1.234
4674	dav. Förderung für Junglandwirte - gültig ab WJ 15/1	€/ Betrieb	135	127	0	0
4680	dar. Ausgleichszulage	€/ Betrieb	1.656	1.447	50	767
4690	dar. für umweltger. Agrarprod.	€/ Betrieb	7.914	1.422	3.478	1.938
4698	dar. sonstige Zuschüsse	€/ Betrieb	14.502	146	24	384
4520	dar. aufwandsbezogene Zahlungen	€/ Betrieb	14.051	36.000	60.018	2.065
4560	dar. Agrardieselerstattung	€/ Betrieb	4.530	1.478	745	1.477
4550	dar. Investitionszuschüsse	€/ Betrieb	8.192	33.835	59.211	0
4722	dar. Mieten u. Pachten	€/ Betrieb	9.388	7.068	12	11.856
4725	dar. zeitraumzugehörige Ust.	€/ Betrieb	31.618	1.160	0	0
4900	dar. zeitraumfremde Erträge	€/ Betrieb	7.118	10.243	3.454	22.578
Aufwand						
5100	Materialaufwand	€/ Betrieb	1.411.833	1.808.161	1.110.156	2.066.719
5110	dar. Pflanzenproduktion	€/ Betrieb	57.812	40.449	11.259	62.995
5111	dar. Saat- u. Pflanzgut	€/ Betrieb	13.601	16.507	3.620	33.652
5112	dar. Düngemittel	€/ Betrieb	18.623	10.907	1.474	13.666
5113	dar. Pflanzenschutz	€/ Betrieb	18.405	9.942	2.578	10.146
5210	dar. Tierproduktion	€/ Betrieb	1.099.986	1.638.132	1.008.804	1.869.705
5211	dar. Tierzukauf	€/ Betrieb	367.575	510.980	342.984	417.564
5280	dar. Futtermittelzukauf	€/ Betrieb	628.930	1.003.953	568.068	1.340.086
5292	dar. Tierarzt	€/ Betrieb	37.693	28.428	13.683	22.513
5293	dar. Besamung	€/ Betrieb	4.670	0	0	0
5294	dar. sonst. bezogene Leist. Tierprod.	€/ Betrieb	25.563	66.995	83.784	58.298
5330	dar. Nebenbetr., Handel, Dienstleist.	€/ Betrieb	56.190	11.017	0	28.919
5350	dar. sonst. Materialaufwand	€/ Betrieb	201.550	124.419	92.870	118.907
5352	dar. Heizmat., Strom	€/ Betrieb	68.918	71.828	37.833	82.471
5354	dar. Wasser, Abwasser	€/ Betrieb	5.273	2.588	3.194	2.660
5355	dar. Treib- u. Schmierstoffe	€/ Betrieb	19.564	7.857	6.093	7.471
5357	dar. Lohnarbeit, Masch.miete	€/ Betrieb	94.986	28.288	15.239	25.029

**Veredlungsbetriebe in ausgewählten Bundesländern
Vergleich der Betriebsformen / -typen von Geflügelbetrieben
Oberstes Viertel nach "Ordentliches Ergebnis + Personalaufwand je AK"**

* BWA 521 Spezialisierte Legehennenbetriebe

BWA 522 Spezialisierte Geflügelmastbetriebe

Blatt 4 von 5

Kennzahl	Bezeichnung	Maßeinheit	Veredlungsbetriebe	Geflügelbetriebe		
				gesamt	BWA 521	BWA 522
0001	Betriebe	Anzahl	126	21	12	8
Aufwand						
5500	Personalaufwand (ohne BUV)	€ / Betrieb	197.505	121.139	132.399	39.654
5501	Personalaufwand (ohne BUV)	€ / eAK	33.271	32.935	33.811	21.305
5600	Betriebswirtschaftliche AfA	€ / Betrieb	127.266	179.762	159.141	138.718
5636	dar. Wirtschaftsgeb. u. baul. Anl.	€ / Betrieb	46.532	77.474	64.913	59.900
5642	dar. Maschinen u. Geräte	€ / Betrieb	33.759	54.947	48.884	23.253
5641	dar. Betriebsvorrichtungen	€ / Betrieb	36.706	39.770	35.041	54.419
5700	Sonst. betriebl. Aufwand	€ / Betrieb	235.543	213.788	174.751	181.043
5710	dar. Unterhaltung	€ / Betrieb	55.128	30.991	24.102	36.350
5715	dar. Gebäude u. baul. Anlagen	€ / Betrieb	16.665	8.731	1.939	20.061
5720	dar. techn. Anl., Masch., Fuhrp.	€ / Betrieb	38.341	22.189	22.041	16.289
5730	dar. Betriebsversicherung	€ / Betrieb	27.278	22.077	17.445	19.476
5731	dar. betriebliche Unfallversicherung	€ / Betrieb	3.588	3.397	3.429	1.609
5742	dar. Pachten	€ / Betrieb	33.095	22.051	10.527	22.819
5765	Pachtpreis / ha Pachtfläche	€ / ha	273	282	396	270
5764	dar. zeitraumzugehörige Vorsteuer	€ / Betrieb	23.313	881	0	0
5770	dar. zeitraumfremder Aufwand	€ / Betrieb	11.514	22.473	313	31.829
Unternehmensergebnis						
6000	Betriebsergebnis	€ / Betrieb	226.736	376.648	353.199	271.634
4000	Betriebliche Erträge	€ / Betrieb	2.198.962	2.699.498	1.929.646	2.697.768
5000	Betriebliche Aufwendungen	€ / Betrieb	1.972.226	2.322.850	1.576.447	2.426.135
7000	Finanzergebnis	€ / Betrieb	-51.270	-59.978	-37.693	-48.630
7230	dar. Zinsaufwand	€ / Betrieb	37.299	62.748	38.838	50.826
7600	Außerordentliches Ergebnis	€ / Betrieb	257	-353	-1.551	0
7800	Steuern vom Einkommen u. Ertrag	€ / Betrieb	14.341	54.575	45.288	30.647
7900	Sonstige Steuern	€ / Betrieb	2.844	-565	1.590	1.792
7910	Unternehmensertrag	€ / Betrieb	2.202.880	2.702.268	1.930.792	2.699.964
7920	Unternehmensaufwand vor Steuern	€ / Betrieb	2.030.000	2.385.386	1.618.427	2.478.752
Rentabilität						
9000	Gewinn/Jahresübersch. vor Steuern	€ / Betrieb	172.880	316.882	312.365	221.212
9000	Gewinn/Jahresübersch. vor Steuern	€ / ha LF	1.015	2.976	8.464	2.105
9004	Ordentliches Ergebnis	€ / Betrieb	193.627	330.447	312.493	230.463
9004	Ordentliches Ergebnis	€ / ha LF	1.136	3.103	8.467	2.193
9006	Gewinn + Personalaufwand (ohne BUV)	€ / AK	54.169	114.981	108.811	131.336
9007	Ordentliches Ergeb. + Personalaufw. (o. BUV)	€ / AK	57.204	118.542	108.842	135.993
9008	Ordentliches Ergeb. + Personalaufw. (o. BUV)	€ / Betrieb	391.132	451.587	444.892	270.117
9013	Grundrente	€ / Betrieb	174.405	320.444	283.592	236.938
9071	Betriebseinkommen	€ / Betrieb	492.389	551.448	507.292	364.392
9073	Relative Faktorentlohnung	%	133,2	211,7	213,6	235,1
9103	Ordentliche Rentabilitätsrate	%	7,5	12,0	15,9	8,4
9120	Gesamtkapitalrentabilität	%	7,2	11,9	14,1	10,4
9131	Eigenkapitalrentabilität (ohne Boden)	%	22,1	41,0	32,0	65,6
Liquidität / Stabilität						
9601	Liquidität 1. Grades	%	44	41	90	19
9221	Cashflow I	€ / Betrieb	290.612	594.989	548.036	419.332
9223	Cashflow III (zur Neufinanzierung verfügbar)	€ / Betrieb	113.926	450.149	430.783	282.700
9240	Kapitaldienst	€ / Betrieb	153.919	205.543	143.161	187.444
9231	Langfristige Kapitaldienstgrenze	€ / Betrieb	144.782	336.879	291.828	250.629
9232	Mittelfristige Kapitaldienstgrenze	€ / Betrieb	191.457	414.620	356.788	310.577
9233	Kurzfristige Kapitaldienstgrenze	€ / Betrieb	272.054	516.641	450.969	389.347
9241	Ausschöpf. d. langfr. Kapitaldienstgr.	%	106	61	49	75
9242	Ausschöpf. d. mittelfr. Kapitaldienstgr.	%	80	50	40	60
9243	Ausschöpf. d. kurzfr. Kapitaldienstgr.	%	57	40	32	48
9270	Eigenkapitalquote	%	48	31	45	18
9230	Eigenkapitalveränderung	€ / Betrieb	62.444	111.641	26.491	164.691
9239	Bereinigte Eigenkapitalveränderung	€ / Betrieb	107.676	274.135	252.989	199.816
9238	Bereinigte Eigenkapitalveränderung	€ / AK	15.748	71.961	61.893	100.600

**Veredlungsbetriebe in ausgewählten Bundesländern
Vergleich der Betriebsformen / -typen von Geflügelbetrieben
Oberstes Viertel nach "Ordentliches Ergebnis + Personalaufwand je AK"**

* BWA 521 Spezialisierte Legehennenbetriebe

BWA 522 Spezialisierte Geflügelmastbetriebe

Blatt 5 von 5

Kenn- zahl	Bezeichnung	Maß- einheit	Veredlungs- betriebe	Geflügelbetriebe		
				gesamt	BWA 521	BWA 522
0001	Betriebe	Anzahl	126	21	12	8
01	Umsatzerlöse Ferkel	€ / Betrieb	348.481,73			
02	Umsatzerlöse Läufer	€ / Betrieb	260.964,11			
03	Umsatzerlöse Mastschweine	€ / Betrieb	630.436,29			
04	Umsatzerlöse Sauen	€ / Betrieb	163.164,35			
05	Umsatzerlöse Legehennenhaltung	€ / Betrieb	1.518.836,30	1.852.718,45	1.739.970,23	
06	Umsatzerlöse Mastgeflügelhaltung	€ / Betrieb	2.287.161,85	2.307.988,94		2.451.661,02
07	Verkaufte Ferkel bis 25 kg	Stück / Betrieb	8.891,28			
08	Bestand Läufer	Stück / Betrieb	549,55			
09	Bestand Läufer	VE / Betrieb	32,97			
10	Verkaufte Läufer	Stück / Betrieb	5.121,24			
11	Bestand Mastschweine	Stück / Betrieb	1.039,46			
12	Bestand Mastschweine	VE / Betrieb	756,40			
13	Verkaufte Mastschweine	Stück / Betrieb	4.727,53			
14	Verkaufte Jungsauen	Stück / Betrieb	2.458,55			
15	Bestand Zuchtsauen	Stück / Betrieb	374,33			
16	Bestand Zuchtsauen	VE / Betrieb	123,53			
17	Bestand Legehennen	Stück / Betrieb	31.685,39	41.585,62	33.789,36	
18	Bestand Legehennen	VE / Betrieb	601,11	835,99	620,79	
19	Bestand Mastgeflügel	Stück / Betrieb	11.960,79	14.443,22		28.405,00
20	Bestand Mastgeflügel	VE / Betrieb	179,41	216,65		426,08
21	Bestand Geflügel	VE / Betrieb	1.263,94	899,51	632,39	895,03
22	Bestand Geflügel (Stuttgarter Programm)	VE / Betrieb	1.707,89	1.477,69	677,22	1.958,80
23	Eier je Henne	Stück / Henne	305,82	293,54	324,19	
24	Eierpreis	€ / 100 Eier	15,04	16,49	16,38	
25	Ferkelpreis 1	€ / Tier	33,99			
26	Ferkelpreis 2	€ / Tier	50,70			
27	Läuferpreis	€ / Tier	54,47			
28	Mastschweinpreis	€ / Tier	133,35			
29	Bestand Schweine je Betrieb	Stück / Betrieb	2.745,57			

Veredlungsbetriebe in ausgewählten Bundesländern
Vergleich der Betriebsformen / -typen von Geflügelbetrieben
Unterstes Viertel nach "Ordentliches Ergebnis + Personalaufwand je AK"

* BWA 521 Spezialisierte Legehennenbetriebe BWA 522 Spezialisierte Geflügelmastbetriebe

Blatt 1 von 5

Kennzahl	Bezeichnung	Maßeinheit	Veredlungsbetriebe	Geflügelbetriebe		
				gesamt	BWA 521	BWA 522
0001	Betriebe	Anzahl	126	21	12	8
Faktorausstattung						
1006	Wirtschaftliche Betriebsgröße	€ / ha LF	12.474	72.645	81.749	4.246
1030	Landw. genutzte Fläche (LF)	ha / Betrieb	87,8	49,0	47,1	192,7
1033	dar. zugepachtete LF (Netto)	ha / Betrieb	50,9	20,4	21,0	124,6
1150	Ackerfläche	% LF	91,3	89,1	98,8	95,8
1160	Dauergrünland	% LF	8,7	8,7	1,3	4,2
1056	Ertragsmesszahl	EMZ / a	37	32	23	34
1110	Arbeitskräfte insgesamt	AK / Betrieb	5,62	20,02	15,26	4,86
1114	AK-Besatz	AK / 100 ha LF	6,40	40,86	32,44	2,52
Produktionsstruktur						
1151	Ackerfläche (Anfang des Jahres)	ha AF / Betrieb	80,1	44,1	47,7	181,2
1210	dar. Getreide (ohne Körnermais)	ha / Betrieb	43,6	23,6	23,2	108,5
1230	dar. Ölfrüchte, Hülsenfr., Faserpflanzen	ha / Betrieb	10,1	11,0	11,9	43,3
1237	dar. Winterraps	ha / Betrieb	7,9	5,3	8,5	17,0
1240	dar. Kartoffeln	ha / Betrieb	0,0	0,0	0,0	0,1
1250	dar. Zuckerrüben	ha / Betrieb	0,5	0,9	1,6	3,4
1271	dar. Silomais	ha / Betrieb	8,5	1,3	2,3	8,1
1275	dar. sonst. Ackerfutter	ha / Betrieb	1,8	1,8	0,3	3,9
1284	dar. nachwachs. Rohstoffe / Energiepflanzen	ha / Betrieb	7,8	0,0	0,0	0,0
1300	Viehbesatz	VE / 100 ha LF	1.189,4	6.432,2	6.602,1	200,7
1330	dar. Rinder	Stück / Betrieb	3,3	3,7	2,7	8,0
1335	dar. Milchkühe	Stück / Betrieb	0,0	0,0	0,0	0,0
1336	dar. Mutter- und Ammenkühe	Stück / Betrieb	1,4	1,5	1,3	1,9
1339	dar. Jung- und Mastvieh	Stück / Betrieb	1,7	1,5	1,3	3,2
1350	dar. Schweine	Stück / Betrieb	5.065,4	1,2	0,5	2,9
1351	dar. Mastschweine und Läufer	Stück / Betrieb	1.447,8	0,9	0,0	2,7
1352	dar. Zuchtsauen	Stück / Betrieb	433,7	0,0	0,0	0,0
1340	dar. Schafe	Stück / Betrieb	14,3	1,6	0,0	3,1
1320	dar. Pferde	Stück / Betrieb	0,0	0,0	0,0	0,0
1391	Rauhfuttermittelverzehr	GV / Betrieb	3,9	17.609,7	30.813,5	6,7
Erträge, Leistungen, Preise						
1411	Getreide (ohne Körnermais)	dt / ha	72	54	62	52
1420	dar. Weizen	dt / ha	77	49	51	57
1426	dar. Wintergerste	dt / ha	77	84	87	50
1427	dar. Sommergerste	dt / ha	55	33		33
1433	dar. Roggen	dt / ha	36	40		47
1434	dar. Triticale	dt / ha	56	45	52	44
1465	Raps	dt / ha	38	26	26	32
1472	Kartoffeln	dt / ha	208	360		360
1473	Zuckerrüben	dt / ha	439	211	211	535
1631	Milchleistung (4 % Fett)	kg / Kuh				
1632	Milchleistung (nat. Fettgehalt)	kg / Kuh				
1612	Lebend geborene Ferkel	Ferkel / Sau	25			
1511	Getreideerlös insges.(netto; o. Körnermais)	€ / dt	15,23	18,26	18,34	14,78
1520	Weizenerlös (netto)	€ / dt	16,65	20,62	21,90	15,63
1526	Wintergersteerlös (netto)	€ / dt	11,91	15,08	15,21	11,46
1527	Sommergersteerlös (netto)	€ / dt	16,97	14,40		14,40
1533	Roggenerlös (netto)	€ / dt	13,37	13,44		13,69
1534	Triticaleerlös (netto)	€ / dt	15,06	12,56	13,00	12,39
1565	Rapselerlös (netto)	€ / dt	34,17	36,60	36,67	43,58
1572	Kartoffelerlös (netto)	€ / dt	34,55			
1573	Zuckerrübenerlös (netto)	€ / dt	4,42	2,00	2,00	1,91
1731	Milcherlös (netto bei 4 % Fett)	€ / dt				
1732	Milcherlös (netto bei nat. Fettgehalt)	€ / dt				

Veredlungsbetriebe in ausgewählten Bundesländern
Vergleich der Betriebsformen / -typen von Geflügelbetrieben
Unterstes Viertel nach "Ordentliches Ergebnis + Personalaufwand je AK"

* BWA 521 Spezialisierte Legehennenbetriebe BWA 522 Spezialisierte Geflügelmastbetriebe

Blatt 2 von 5

Kennzahl	Bezeichnung	Maßeinheit	Veredlungsbetriebe	Geflügelbetriebe		
				gesamt	BWA 521	BWA 522
0001	Betriebe	Anzahl	126	21	12	8
Bilanz						
2000	Summe Aktiva (Bilanzvermögen)	€ / Betrieb	2.471.925	4.903.447	3.686.920	1.736.584
2000	Summe Aktiva (Bilanzvermögen)	€ / ha LF	28.159	100.086	78.365	9.011
2100	Sachanlagen gesamt	€ / Betrieb	1.712.027	3.307.316	2.489.859	1.326.810
2111	dar. Boden	€ / Betrieb	597.416	412.009	357.651	301.318
2115	dar. Gebäude, baul. Anlagen	€ / Betrieb	642.078	1.478.955	1.018.534	561.695
2120	dar. techn. Anlagen u. Maschinen	€ / Betrieb	370.489	1.267.652	981.779	392.692
2130	dar. andere Anlagen insges.	€ / Betrieb	35.644	110.348	103.767	10.114
2160	dar. Anlagen im Bau, Anzahlungen	€ / Betrieb	59.860	38.302	28.041	60.991
2200	Finanzanlagen	€ / Betrieb	39.430	209.210	178.184	67.878
2211	dar. Anteile an verbund. Untern.	€ / Betrieb	8.738	62.043	834	0
2213	dar. Beteiligungen	€ / Betrieb	22.022	100.485	174.019	63.815
2300	Tiervermögen	€ / Betrieb	264.681	399.743	442.499	45.601
2320	dar. Rinder	€ / Betrieb	1.528	2.207	1.571	4.212
2330	dar. Schweine	€ / Betrieb	255.308	90	18	211
2400	Umlaufvermögen (ohne Tiere)	€ / Betrieb	449.640	975.269	572.244	291.956
2410	dav. Vorräte	€ / Betrieb	84.383	140.578	78.897	100.718
2412	dar. Feldinventar	€ / Betrieb	29.340	15.854	14.594	81.724
2420	dav. Finanzumlaufvermögen	€ / Betrieb	365.257	834.691	493.347	191.239
2431	dar. Forderungen aus Liefer. u. Leist.	€ / Betrieb	106.889	332.207	141.786	83.238
2450	dar. Bank, Kasse	€ / Betrieb	47.612	52.301	31.293	47.450
9041	Eigenkapital (+ 50% Sonderposten)	€ / Betrieb	730.961	1.291.261	442.199	591.840
3600	dar. Geschäftsguth., gez. Kapital	€ / Betrieb	27.788	36.872	59.809	47.500
3140	Sonderposten gesamt	€ / Betrieb	63.230	592.970	195.937	140.933
3400	Rückstellungen	€ / Betrieb	19.428	44.658	34.483	8.050
3500	Verbindlichkeiten	€ / Betrieb	1.681.827	3.265.523	3.112.270	1.053.553
3510	dar. geg. Kreditinstituten	€ / Betrieb	907.856	1.921.529	1.143.384	782.186
3521	dar. aus Lieferungen u. Leistungen	€ / Betrieb	218.072	338.403	404.308	108.047
9280	Anlagenintensität	%	60	69	68	76
9281	Veralterungsgrad abnutzbares Anlagenverm.	%	46	41	36	61
9292	Fremdkapitaldeckung II	%	67	82	70	71
Investitionen, Finanzierung						
8300	Bruttoinvestitionen	€ / Betrieb	133.059	485.413	834.141	84.579
8231	Zugang Boden	€ / Betrieb	14.816	7.018	11.865	2.581
8232	Zugang Wirtschaftsgeb.u.baul. Anl.	€ / Betrieb	17.089	187.892	325.937	1.337
8251	Zugang Anlagen im Bau, Anzahlung	€ / Betrieb	87.861	33.564	26.937	47.106
8241	Zugang techn. Anlagen u. Masch.	€ / Betrieb	25.689	202.416	346.852	50.476
2800	Veränderung Tiervermögen	€ / Betrieb	-12.799	-28.405	5.647	-27.513
8400	Nettoinvestitionen	€ / Betrieb	4.217	-166.702	-18.921	-11.160
8401	Nettoinvestitionen	€ / AK	751	-8.327	-1.240	-2.297
8404	Veränderung Sachanlageverm. (o. Boden)	%	1	-6	-4	1
9314	Nettoverbindlichkeiten	€ / Betrieb	1.316.570	2.430.833	2.618.923	862.314
9315	Veränd. Nettoverbindlichkeiten	€ / Betrieb	129.305	-72.592	46.753	-55.945
9317	Tilg.lang- u.mittelfr.Verbindlk.geg.Kreditinst.	€ / Betrieb	98.309	284.284	99.922	246.142
9318	Tilg.von Verbindlk.ges.(incl.Verm.auseinand.)	€ / Betrieb	118.664	303.261	125.311	278.256
9319	dar. Tilgung v.Altschuld.u.Verm.auseinand.	€ / Betrieb	88	0	0	0
2920	Veränd. Finanzumlaufvermögen	€ / Betrieb	5.669	19.938	55.120	91.122
3822	Veränderung Sonder-AfA	€ / Betrieb	-874	-430	-712	-255

Veredlungsbetriebe in ausgewählten Bundesländern
Vergleich der Betriebsformen / -typen von Geflügelbetrieben
Unterstes Viertel nach "Ordentliches Ergebnis + Personalaufwand je AK"

* BWA 521 Spezialisierte Legehennenbetriebe BWA 522 Spezialisierte Geflügelmastbetriebe

Blatt 3 von 5

Kennzahl	Bezeichnung	Maßeinheit	Veredlungsbetriebe	Geflügelbetriebe		
				gesamt	BWA 521	BWA 522
0001	Betriebe	Anzahl	126	21	12	8
Gewinn- und Verlustrechnung						
Ertrag						
4010	Umsatzerlöse	€/ Betrieb	1.431.247	4.521.855	2.964.451	829.449
4100	dar. landwirtschaftl. Pflanzenprod.	€/ Betrieb	53.417	35.455	40.290	136.140
4112	dar. Getreide (ohne Körnermais)	€/ Betrieb	23.273	20.210	23.216	79.779
4120	dar. Ölf., Hülsenfr., Faserpfl.	€/ Betrieb	11.331	9.695	10.132	43.217
4130	dar. Kartoffeln	€/ Betrieb	39	2	0	4
4140	dar. Zuckerrüben	€/ Betrieb	991	394	689	3.505
4173	dar. nachwachs. Rohstoffe / Energiepfl.	€/ Betrieb	7.127	0	0	0
4200	dar. Tierproduktion	€/ Betrieb	1.221.799	4.344.250	2.851.394	662.567
4220	dar. Rinder	€/ Betrieb	1.542	862	1.089	761
4230	dar. Milch	€/ Betrieb	0	0	0	0
4240	dar. Schweine	€/ Betrieb	1.158.170	196	15	537
4260	dar. Geflügel, Eier	€/ Betrieb	58.055	4.322.800	2.848.425	641.886
4300	dar. Obst, Weinbau	€/ Betrieb	0	0	0	0
4360	dar. Nebenbetr., Handel, Dienstleist.	€/ Betrieb	155.050	141.854	72.550	28.079
4368	dar. Lohnarbeit, Masch. miete	€/ Betrieb	5.300	5.341	714	304
4400	Bestandsveränderungen	€/ Betrieb	-16.631	-11.718	2.517	-23.624
4500	Sonst. betr. Erträge	€/ Betrieb	104.838	224.220	241.146	162.251
4510	dar. Zulagen u. Zuschüsse	€/ Betrieb	43.518	21.120	15.460	61.820
4660	dar. betriebsbezogene Zahlungen	€/ Betrieb	35.177	14.987	13.539	52.066
4670	dar. EU-Direktzahlungen (bis WJ 14/15 Betriebsprämie	€/ Betrieb	23.493	13.379	12.779	48.496
4671	dav. Basisprämie - gültig ab WJ 15/16	€/ Betrieb	15.087	8.314	7.995	30.751
4672	dav. Greening-Prämie - gültig ab WJ 15/16	€/ Betrieb	6.957	4.090	4.071	16.204
4673	dav. Umverteilungsprämie - gültig ab WJ 15/16	€/ Betrieb	1.412	974	713	1.541
4674	dav. Förderung für Junglandwirte - gültig ab WJ 15/1	€/ Betrieb	37	0	0	0
4680	dar. Ausgleichszulage	€/ Betrieb	657	291	34	2.024
4690	dar. für umweltger. Agrarprod.	€/ Betrieb	1.891	1.025	675	1.211
4698	dar. sonstige Zuschüsse	€/ Betrieb	8.687	292	51	328
4520	dar. aufwandsbezogene Zahlungen	€/ Betrieb	7.791	6.133	1.921	9.754
4560	dar. Agrardieselerstattung	€/ Betrieb	2.275	1.109	857	2.724
4550	dar. Investitionszuschüsse	€/ Betrieb	3.747	2.210	0	5.801
4722	dar. Mieten u. Pachten	€/ Betrieb	8.825	27.793	24.615	8.420
4725	dar. zeitraumzugehörige Ust.	€/ Betrieb	10.127	462	0	1.213
4900	dar. zeitraumfremde Erträge	€/ Betrieb	9.985	18.189	15.404	45.939
Aufwand						
5100	Materialaufwand	€/ Betrieb	1.223.336	3.522.780	2.281.953	593.440
5110	dar. Pflanzenproduktion	€/ Betrieb	34.049	18.436	24.361	67.074
5111	dar. Saat- u. Pflanzgut	€/ Betrieb	6.837	4.801	5.419	19.130
5112	dar. Düngemittel	€/ Betrieb	11.336	9.101	12.470	12.670
5113	dar. Pflanzenschutz	€/ Betrieb	10.758	4.004	6.199	24.130
5210	dar. Tierproduktion	€/ Betrieb	1.012.195	2.946.540	1.948.412	444.533
5211	dar. Tierzukauf	€/ Betrieb	323.382	1.118.256	257.257	86.944
5280	dar. Futtermittelzukauf	€/ Betrieb	578.926	1.653.597	1.519.645	334.478
5292	dar. Tierarzt	€/ Betrieb	50.031	80.761	77.638	8.373
5293	dar. Besamung	€/ Betrieb	8.047	5	0	676
5294	dar. sonst. bezogene Leist. Tierprod.	€/ Betrieb	25.189	68.075	81.011	10.551
5330	dar. Nebenbetr., Handel, Dienstleist.	€/ Betrieb	78.009	140.128	161.675	6.298
5350	dar. sonst. Materialaufwand	€/ Betrieb	99.572	429.398	151.679	73.962
5352	dar. Heizmat., Strom	€/ Betrieb	54.728	121.329	100.787	25.141
5354	dar. Wasser, Abwasser	€/ Betrieb	5.955	11.286	11.466	3.778
5355	dar. Treib- u. Schmierstoffe	€/ Betrieb	12.839	29.153	12.752	14.078
5357	dar. Lohnarbeit, Masch. miete	€/ Betrieb	22.177	7.397	6.850	23.726

Veredlungsbetriebe in ausgewählten Bundesländern
Vergleich der Betriebsformen / -typen von Geflügelbetrieben
Unterstes Viertel nach "Ordentliches Ergebnis + Personalaufwand je AK"

* BWA 521 Spezialisierte Legehennenbetriebe BWA 522 Spezialisierte Geflügelmastbetriebe

Blatt 4 von 5

Kennzahl	Bezeichnung	Maßeinheit	Veredlungsbetriebe	Geflügelbetriebe		
				gesamt	BWA 521	BWA 522
0001	Betriebe	Anzahl	126	21	12	8
Aufwand						
5500	Personalaufwand (ohne BUV)	€ / Betrieb	109.514	432.061	303.162	112.263
5501	Personalaufwand (ohne BUV)	€ / eAK	24.225	22.103	20.416	25.756
5600	Betriebswirtschaftliche AfA	€ / Betrieb	120.416	519.513	622.670	80.369
5636	dar. Wirtschaftsgeb. u. baul. Anl.	€ / Betrieb	43.574	103.578	68.568	29.635
5642	dar. Maschinen u. Geräte	€ / Betrieb	26.365	88.697	25.754	30.285
5641	dar. Betriebsvorrichtungen	€ / Betrieb	35.589	111.195	173.594	16.017
5700	Sonst. betriebl. Aufwand	€ / Betrieb	194.994	409.850	344.844	166.787
5710	dar. Unterhaltung	€ / Betrieb	45.150	100.688	75.060	28.929
5715	dar. Gebäude u. baul. Anlagen	€ / Betrieb	12.429	13.536	9.369	8.020
5720	dar. techn. Anl., Masch., Fuhrp.	€ / Betrieb	32.667	87.134	65.692	20.908
5730	dar. Betriebsversicherung	€ / Betrieb	21.144	39.685	31.027	17.863
5731	dar. betriebliche Unfallversicherung	€ / Betrieb	3.421	10.000	9.285	2.665
5742	dar. Pachten	€ / Betrieb	19.543	7.821	9.134	19.774
5765	Pachtpreis / ha Pachtfläche	€ / ha	331	257	292	156
5764	dar. zeitraumzugehörige Vorsteuer	€ / Betrieb	9.643	465	0	1.217
5770	dar. zeitraumfremder Aufwand	€ / Betrieb	10.278	8.321	13.251	47.651
Unternehmensergebnis						
6000	Betriebsergebnis	€ / Betrieb	-127.098	-23.788	-124.465	15.779
4000	Betriebliche Erträge	€ / Betrieb	1.521.162	4.860.439	3.428.165	968.639
5000	Betriebliche Aufwendungen	€ / Betrieb	1.648.260	4.884.226	3.552.629	952.859
7000	Finanzergebnis	€ / Betrieb	503	-76.963	-43.479	-3.735
7230	dar. Zinsaufwand	€ / Betrieb	43.668	106.863	86.134	31.928
7600	Außerordentliches Ergebnis	€ / Betrieb	2.997	-12	0	0
7800	Steuern vom Einkommen u. Ertrag	€ / Betrieb	-355	3.316	1.826	-79
7900	Sonstige Steuern	€ / Betrieb	2.918	11.453	13.463	2.437
7910	Unternehmensertrag	€ / Betrieb	1.571.331	4.890.338	3.470.820	996.831
7920	Unternehmensaufwand vor Steuern	€ / Betrieb	1.697.846	5.002.554	3.652.226	987.225
Rentabilität						
9000	Gewinn/Jahresübersch. vor Steuern	€ / Betrieb	-126.495	-112.216	-181.406	9.606
9000	Gewinn/Jahresübersch. vor Steuern	€ / ha LF	-1.441	-2.290	-3.856	50
9004	Ordentliches Ergebnis	€ / Betrieb	-171.564	-122.073	-183.559	11.063
9004	Ordentliches Ergebnis	€ / ha LF	-1.954	-2.492	-3.901	57
9006	Gewinn + Personalaufwand (ohne BUV)	€ / AK	-3.023	15.976	7.977	25.082
9007	Ordentliches Ergeb. + Personalaufw. (o. BUV)	€ / AK	-11.046	15.484	7.836	25.382
9008	Ordentliches Ergeb. + Personalaufw. (o. BUV)	€ / Betrieb	-62.050	309.988	119.603	123.326
9013	Grundrente	€ / Betrieb	-189.471	-159.798	-189.738	4.041
9071	Betriebseinkommen	€ / Betrieb	8.969	451.338	234.405	184.493
9073	Relative Faktorentlohnung	%	3,8	71,9	53,1	88,1
9103	Ordentliche Rentabilitätsrate	%	-13,4	-2,8	-5,6	-0,6
9120	Gesamtkapitalrentabilität	%	-6,5	-0,6	-3,0	1,5
9131	Eigenkapitalrentabilität (ohne Boden)	%	0,0	0,0	0,0	0,0
Liquidität / Stabilität						
9601	Liquidität 1. Grades	%	12	6	4	16
9221	Cashflow I	€ / Betrieb	11.347	346.040	392.483	154.655
9223	Cashflow III (zur Neufinanzierung verfügbar)	€ / Betrieb	-115.112	44.903	268.449	-69.842
9240	Kapitaldienst	€ / Betrieb	162.174	410.125	211.445	310.161
9231	Langfristige Kapitaldienstgrenze	€ / Betrieb	-105.322	-25.998	-100.680	83.390
9232	Mittelfristige Kapitaldienstgrenze	€ / Betrieb	-61.428	77.815	-31.700	113.120
9233	Kurzfristige Kapitaldienstgrenze	€ / Betrieb	13.210	301.961	186.770	163.759
9241	Ausschöpf. d. langfr. Kapitaldienstgr.	%	-154	-1.578	-210	372
9242	Ausschöpf. d. mittelfr. Kapitaldienstgr.	%	-264	527	-667	274
9243	Ausschöpf. d. kurzfr. Kapitaldienstgr.	%	1.228	136	113	189
9270	Eigenkapitalquote	%	30	26	12	34
9230	Eigenkapitalveränderung	€ / Betrieb	-118.738	-57.509	-38.284	48.496
9239	Bereinigte Eigenkapitalveränderung	€ / Betrieb	-148.832	-132.862	-186.813	51.485
9238	Bereinigte Eigenkapitalveränderung	€ / AK	-26.494	-6.636	-12.239	10.596

**Veredlungsbetriebe in ausgewählten Bundesländern
Vergleich der Betriebsformen / -typen von Geflügelbetrieben
Unterstes Viertel nach "Ordentliches Ergebnis + Personalaufwand je AK"**

* BWA 521 Spezialisierte Legehennenbetriebe BWA 522 Spezialisierte Geflügelmastbetriebe

Blatt 5 von 5

Kenn- zahl	Bezeichnung	Maß- einheit	Veredlungs- betriebe	Geflügelbetriebe		
				gesamt	BWA 521	BWA 522
0001	Betriebe	Anzahl	126	21	12	8
01	Umsatzerlöse Ferkel	€ / Betrieb	778.130,73	180,00	180,00	
02	Umsatzerlöse Läufer	€ / Betrieb	512.893,76			
03	Umsatzerlöse Mastschweine	€ / Betrieb	521.862,89	3.932,77		2.149,80
04	Umsatzerlöse Sauen	€ / Betrieb	105.891,88			
05	Umsatzerlöse Legehennenhaltung	€ / Betrieb	952.267,45	5.232.615,37	2.763.614,69	505.563,84
06	Umsatzerlöse Mastgeflügelhaltung	€ / Betrieb	197.521,67	156.701,76	2.642,99	515.494,89
07	Verkaufte Ferkel bis 25 kg	Stück / Betrieb	19.604,65	4,00	4,00	
08	Bestand Läufer	Stück / Betrieb	807,09	10,00		10,00
09	Bestand Läufer	VE / Betrieb	48,43	0,60		0,60
10	Verkaufte Läufer	Stück / Betrieb	10.418,76			
11	Bestand Mastschweine	Stück / Betrieb	1.037,95	9,00		5,96
12	Bestand Mastschweine	VE / Betrieb	835,70	4,80		2,56
13	Verkaufte Mastschweine	Stück / Betrieb	5.223,13	30,00		16,00
14	Verkaufte Jungsauen	Stück / Betrieb	448,38			
15	Bestand Zuchtsauen	Stück / Betrieb	719,09			
16	Bestand Zuchtsauen	VE / Betrieb	237,30			
17	Bestand Legehennen	Stück / Betrieb	55.423,25	185.893,67	145.604,28	3.550,00
18	Bestand Legehennen	VE / Betrieb	1.108,47	3.762,36	2.974,77	71,00
19	Bestand Mastgeflügel	Stück / Betrieb	788,00	857,96	38,50	12.641,12
20	Bestand Mastgeflügel	VE / Betrieb	11,82	12,87	0,58	189,62
21	Bestand Geflügel	VE / Betrieb	900,23	3.148,02	3.104,31	379,34
22	Bestand Geflügel (Stuttgarter Programm)	VE / Betrieb	896,74	3.071,96	2.974,81	390,88
23	Eier je Henne	Stück / Henne	213,43	268,51	244,57	214,99
24	Eierpreis	€ / 100 Eier	7,76	8,11	6,72	32,50
25	Ferkelpreis 1	€ / Tier	28,00			
26	Ferkelpreis 2	€ / Tier	44,66	45,00	45,00	
27	Läuferpreis	€ / Tier	51,24			
28	Mastschweinpreis	€ / Tier	103,04	131,09		134,36
29	Bestand Schweine je Betrieb	Stück / Betrieb	5.318,71	12,50	6,00	11,58

**Veredlungsbetriebe in ausgewählten Bundesländern
Vergleich der Betriebsformen / -typen von Geflügelbetrieben**

* BWA 521 Spezialisierte Legehennenbetriebe

BWA 522 Spezialisierte Geflügelmastbetriebe

Blatt 1 von 5

Kennzahl	Bezeichnung	Maßeinheit	Veredlungsbetriebe	Geflügelbetriebe		
				gesamt	BWA 521	BWA 522
0001	Betriebe	Anzahl	359	29	15	12
Faktorausstattung						
1006	Wirtschaftliche Betriebsgröße	€ / ha LF	4.717	4.613	5.726	3.954
1030	Landw. genutzte Fläche (LF)	ha / Betrieb	88,5	118,4	78,3	185,0
1033	dar. zugepachtete LF (Netto)	ha / Betrieb	54,4	82,2	51,6	134,2
1150	Ackerfläche	% LF	93,4	91,8	85,3	95,2
1160	Dauergrünland	% LF	6,4	7,8	13,3	4,8
1056	Ertragsmesszahl	EMZ / a	38	41	39	42
1110	Arbeitskräfte insgesamt	AK / Betrieb	2,31	3,60	4,41	2,66
1113	dar. Familienarbeitskräfte	FAK / Betrieb	1,61	1,15	1,33	0,96
1120	Nicht entlohnte Arbeitskräfte	nAK / Betrieb	1,55	1,03	1,15	0,96
1114	AK-Besatz	AK / 100 ha LF	2,61	3,04	5,63	1,44
1130	Lohnansatz	€ / Betrieb	46.755	33.979	36.222	33.943
Produktionsstruktur						
1151	Ackerfläche (Anfang des Jahres)	ha AF / Betrieb	81,7	108,8	68,1	175,0
1210	dar. Getreide (ohne Körnermais)	ha / Betrieb	49,8	66,4	41,2	107,2
1230	dar. Ölf Früchte, Hülsenfr., Faserpflanzen	ha / Betrieb	9,5	19,8	8,8	36,9
1237	dar. Winterraps	ha / Betrieb	7,6	10,7	3,3	21,7
1240	dar. Kartoffeln	ha / Betrieb	0,0	0,1	0,1	0,1
1250	dar. Zuckerrüben	ha / Betrieb	1,1	2,5	0,4	5,5
1271	dar. Silomais	ha / Betrieb	5,4	5,9	3,5	9,7
1275	dar. sonst. Ackerfutter	ha / Betrieb	1,5	5,0	6,6	3,4
1284	dar. nachwachs. Rohstoffe / Energiepflanzen	ha / Betrieb	1,4	0,3	0,6	0,0
1300	Viehbesatz	VE / 100 ha LF	395,9	357,6	448,7	307,6
1330	dar. Rinder	Stück / Betrieb	3,1	6,9	7,4	5,9
1335	dar. Milchkühe	Stück / Betrieb	0,1	0,0	0,0	0,0
1336	dar. Mutter- und Ammenkühe	Stück / Betrieb	0,7	2,5	2,6	2,3
1339	dar. Jung- und Mastvieh	Stück / Betrieb	2,1	3,3	4,1	2,0
1350	dar. Schweine	Stück / Betrieb	1.354,2	2,5	0,4	1,6
1351	dar. Mastschweine und Läufer	Stück / Betrieb	690,8	1,6	0,0	1,6
1352	dar. Zuchtsauen	Stück / Betrieb	105,2	0,2	0,0	0,0
1340	dar. Schafe	Stück / Betrieb	2,6	2,3	0,5	0,0
1320	dar. Pferde	Stück / Betrieb	0,3	0,3	0,3	0,3
1391	Rauhfuttermittelverzehr	GV / Betrieb	2,6	5,7	5,7	5,2
Erträge, Leistungen, Preise						
1411	Getreide (ohne Körnermais)	dt / ha	74	61	55	64
1420	dar. Weizen	dt / ha	77	63	51	67
1426	dar. Wintergerste	dt / ha	75	85	95	59
1427	dar. Sommergerste	dt / ha	57	59	39	61
1433	dar. Roggen	dt / ha	53	51	29	57
1434	dar. Triticale	dt / ha	69	47	45	49
1465	Raps	dt / ha	40	36	31	37
1472	Kartoffeln	dt / ha	305	242	204	302
1473	Zuckerrüben	dt / ha	625	522	356	538
1631	Milchleistung (4 % Fett)	kg / Kuh	5.788			
1632	Milchleistung (nat. Fettgehalt)	kg / Kuh	5.841			
1612	Lebend geborene Ferkel	Ferkel / Sau	25	12		
1511	Getreideerlös insges. (netto; o. Körnermais)	€ / dt	16,44	17,18	18,25	16,58
1520	Weizenerlös (netto)	€ / dt	16,97	18,18	18,75	18,00
1526	Wintergersterlös (netto)	€ / dt	14,68	14,07	13,90	14,42
1527	Sommergersterlös (netto)	€ / dt	20,19	15,24	35,76	14,67
1533	Roggenerlös (netto)	€ / dt	15,39	15,26	27,67	13,30
1534	Triticaleerlös (netto)	€ / dt	15,10	13,39	17,55	12,84
1565	Rapselerlös (netto)	€ / dt	36,48	40,85	38,66	41,21
1572	Kartoffelerlös (netto)	€ / dt	11,78	27,49	34,41	11,40
1573	Zuckerrübenerlös (netto)	€ / dt	4,19	3,54	6,88	3,33
1731	Milcherlös (netto bei 4 % Fett)	€ / dt	31,36			
1732	Milcherlös (netto bei nat. Fettgehalt)	€ / dt	31,07			

**Veredlungsbetriebe in ausgewählten Bundesländern
Vergleich der Betriebsformen / -typen von Geflügelbetrieben**

* BWA 521 Spezialisierte Legehennenbetriebe

BWA 522 Spezialisierte Geflügelmastbetriebe

Blatt 2 von 5

Kenn- zahl	Bezeichnung	Maß- einheit	Veredlungs- betriebe	Geflügelbetriebe		
				gesamt	BWA 521	BWA 522
0001	Betriebe	Anzahl	359	29	15	12
Bilanz						
2000	Summe Aktiva (Bilanzvermögen)	€ / Betrieb	1.289.936	1.536.390	1.444.583	1.832.463
2000	Summe Aktiva (Bilanzvermögen)	€ / ha LF	14.577	12.980	18.441	9.905
2100	Sachanlagen gesamt	€ / Betrieb	1.059.070	1.215.460	1.117.865	1.474.941
2111	dar. Boden	€ / Betrieb	632.476	275.159	291.114	272.683
2115	dar. Gebäude, baul. Anlagen	€ / Betrieb	227.268	617.635	549.218	784.320
2120	dar. techn. Anlagen u. Maschinen	€ / Betrieb	166.100	256.758	188.411	372.466
2130	dar. andere Anlagen insges.	€ / Betrieb	10.469	20.570	21.211	21.795
2160	dar. Anlagen im Bau, Anzahlungen	€ / Betrieb	14.680	40.327	62.035	18.917
2200	Finanzanlagen	€ / Betrieb	9.257	5.047	4.793	6.205
2211	dar. Anteile an verbund. Untern.	€ / Betrieb	99	148	0	358
2213	dar. Beteiligungen	€ / Betrieb	6.977	4.020	3.101	5.839
2300	Tiervermögen	€ / Betrieb	82.435	47.090	46.595	52.496
2320	dar. Rinder	€ / Betrieb	1.393	3.322	2.993	3.611
2330	dar. Schweine	€ / Betrieb	76.982	195	14	140
2400	Umlaufvermögen (ohne Tiere)	€ / Betrieb	136.220	262.944	268.953	292.688
2410	dav. Vorräte	€ / Betrieb	54.394	73.255	54.496	106.846
2412	dar. Feldinventar	€ / Betrieb	38.954	50.887	30.619	83.382
2420	dav. Finanzumlaufvermögen	€ / Betrieb	81.826	189.689	214.457	185.842
2431	dar. Forderungen aus Liefer. u. Leist.	€ / Betrieb	29.379	52.527	63.748	45.568
2450	dar. Bank, Kasse	€ / Betrieb	29.083	68.102	77.714	65.154
9041	Eigenkapital (+ 50% Sonderposten)	€ / Betrieb	865.123	485.627	550.580	429.875
3600	dar. Geschäftsguth., gez. Kapital	€ / Betrieb	0	0	0	0
3140	Sonderposten gesamt	€ / Betrieb	22.175	107.735	90.498	142.770
3400	Rückstellungen	€ / Betrieb	4.275	8.245	3.569	15.020
3500	Verbindlichkeiten	€ / Betrieb	405.995	968.424	844.024	1.268.755
3510	dar. geg. Kreditinstituten	€ / Betrieb	331.289	781.424	662.200	1.046.606
3521	dar. aus Lieferungen u. Leistungen	€ / Betrieb	49.687	91.315	70.575	130.245
9280	Anlagenintensität	%	66	74	72	76
9281	Veralterungsgrad abnutzbares Anlagenverm.	%	37	64	61	67
9292	Fremdkapitaldeckung II	%	98	57	60	54
Investitionen, Finanzierung						
8300	Bruttoinvestitionen	€ / Betrieb	65.392	153.513	160.677	167.227
8231	Zugang Boden	€ / Betrieb	11.568	2.405	90	5.701
8232	Zugang Wirtschaftsgeb.u.baul. Anl.	€ / Betrieb	7.572	20.219	38.995	119
8251	Zugang Anlagen im Bau, Anzahlung	€ / Betrieb	20.687	89.885	75.630	121.687
8241	Zugang techn. Anlagen u. Masch.	€ / Betrieb	20.340	37.433	36.998	42.870
2800	Veränderung Tiervermögen	€ / Betrieb	-839	-8.182	-4.512	-14.659
8400	Nettoinvestitionen	€ / Betrieb	21.095	61.489	68.342	64.571
8401	Nettoinvestitionen	€ / AK	9.150	17.090	15.490	24.275
8404	Veränderung Sachanlageverm. (o. Boden)	%	1	5	9	2
9314	Nettoverbindlichkeiten	€ / Betrieb	324.169	778.735	629.566	1.082.913
9315	Veränd. Nettoverbindlichkeiten	€ / Betrieb	27.020	18.265	41.950	-7.719
9318	Tilg.von Verbindlk.ges.(incl.Verm.auseinand.)	€ / Betrieb	44.597	149.383	57.081	287.559
2920	Veränd. Finanzumlaufvermögen	€ / Betrieb	-261	26.131	11.296	49.458
3822	Veränderung Sonder-AfA	€ / Betrieb	-475	-365	-706	0

**Veredlungsbetriebe in ausgewählten Bundesländern
Vergleich der Betriebsformen / -typen von Geflügelbetrieben**

* BWA 521 Spezialisierte Legehennenbetriebe

BWA 522 Spezialisierte Geflügelmastbetriebe

Blatt 3 von 5

Kenn- zahl	Bezeichnung	Maß- einheit	Veredlungs- betriebe	Geflügelbetriebe		
				gesamt	BWA 521	BWA 522
0001	Betriebe	Anzahl	359	29	15	12
Gewinn- und Verlustrechnung						
Ertrag						
4010	Umsatzerlöse	€ / Betrieb	501.927	1.018.984	861.636	1.321.633
4100	dar. landwirtschaftl. Pflanzenprod.	€ / Betrieb	49.294	86.920	49.835	146.917
4112	dar. Getreide (ohne Körnermais)	€ / Betrieb	17.532	41.922	29.593	63.586
4120	dar. Ölf., Hülsenfr., Faserpfl.	€ / Betrieb	11.989	23.612	6.476	48.966
4130	dar. Kartoffeln	€ / Betrieb	104	260	448	65
4140	dar. Zuckerrüben	€ / Betrieb	2.854	4.590	1.052	9.776
4173	dar. nachwachs. Rohstoffe / Energiepfl.	€ / Betrieb	1.922	110	213	0
4200	dar. Tierproduktion	€ / Betrieb	433.280	900.286	786.119	1.154.067
4220	dar. Rinder	€ / Betrieb	1.564	3.751	5.522	1.987
4230	dar. Milch	€ / Betrieb	156	0	0	0
4240	dar. Schweine	€ / Betrieb	357.987	214	12	328
4260	dar. Geflügel, Eier	€ / Betrieb	72.581	892.436	779.571	1.143.771
4300	dar. Obst, Weinbau	€ / Betrieb	126	4	8	0
4360	dar. Nebenbetr., Handel, Dienstleist.	€ / Betrieb	17.128	31.881	27.417	18.730
4368	dar. Lohnarbeit, Masch. miete	€ / Betrieb	5.123	9.145	2.429	15.506
4400	Bestandsveränderungen	€ / Betrieb	-1.584	-6.332	-2.054	-13.041
4500	Sonst. betr. Erträge	€ / Betrieb	80.183	90.722	79.198	118.337
4510	dar. Zulagen u. Zuschüsse	€ / Betrieb	35.029	50.877	40.035	71.393
4660	dar. betriebsbezogene Zahlungen	€ / Betrieb	30.493	39.256	33.600	51.394
4670	dar. EU-Direktzahlungen (bis WJ 14/15 Betriebsprämie)	€ / Betrieb	25.346	31.769	21.980	48.301
4671	dav. Basisprämie - gültig ab WJ 15/16	€ / Betrieb	16.560	19.853	13.405	30.648
4672	dav. Greening-Prämie - gültig ab WJ 15/16	€ / Betrieb	7.070	10.052	6.717	15.628
4673	dav. Umverteilungsprämie - gültig ab WJ 15/16	€ / Betrieb	1.604	1.739	1.617	2.025
4674	dav. Förderung für Junglandwirte - gültig ab WJ 15/16	€ / Betrieb	112	124	240	0
4680	dar. Ausgleichszulage	€ / Betrieb	635	651	486	929
4690	dar. für umweltger. Agrarprod.	€ / Betrieb	3.719	6.529	10.721	1.940
4698	dar. sonstige Zuschüsse	€ / Betrieb	293	124	64	219
4520	dar. aufwandsbezogene Zahlungen	€ / Betrieb	4.223	11.543	6.435	19.811
4560	dar. Agrardieselerstattung	€ / Betrieb	2.726	2.811	1.581	4.774
4550	dar. Investitionszuschüsse	€ / Betrieb	996	8.183	4.557	14.080
4722	dar. Mieten u. Pachten	€ / Betrieb	4.408	3.670	1.174	7.401
4725	dar. zeitraumzugehörige Ust.	€ / Betrieb	28.581	13.854	17.790	11.243
4900	dar. zeitraumfremde Erträge	€ / Betrieb	4.195	4.491	4.128	5.693
Aufwand						
5100	Materialaufwand	€ / Betrieb	364.556	719.944	548.026	1.017.493
5110	dar. Pflanzenproduktion	€ / Betrieb	32.838	35.126	17.057	63.100
5111	dar. Saat- u. Pflanzgut	€ / Betrieb	7.227	10.428	7.446	15.642
5112	dar. Düngemittel	€ / Betrieb	11.522	11.536	2.437	24.705
5113	dar. Pflanzenschutz	€ / Betrieb	11.426	10.363	3.282	20.861
5210	dar. Tierproduktion	€ / Betrieb	283.059	587.788	440.035	846.816
5211	dar. Tierzukauf	€ / Betrieb	108.610	170.035	160.982	198.852
5280	dar. Futtermittelzukauf	€ / Betrieb	150.541	388.197	268.461	595.077
5292	dar. Tierarzt	€ / Betrieb	13.122	12.541	3.577	24.994
5293	dar. Besamung	€ / Betrieb	2.932	6	0	10
5294	dar. sonst. bezogene Leist. Tierprod.	€ / Betrieb	3.852	8.827	5.824	13.823
5330	dar. Nebenbetr., Handel, Dienstleist.	€ / Betrieb	4.301	18.730	26.279	2.825
5350	dar. sonst. Materialaufwand	€ / Betrieb	43.957	79.298	65.068	106.649
5352	dar. Heizmat., Strom	€ / Betrieb	14.191	25.084	14.965	39.831
5354	dar. Wasser, Abwasser	€ / Betrieb	2.757	4.023	2.550	6.535
5355	dar. Treib- u. Schmierstoffe	€ / Betrieb	11.391	13.796	10.727	19.391
5357	dar. Lohnarbeit, Masch. miete	€ / Betrieb	13.938	25.123	16.746	38.868

**Veredlungsbetriebe in ausgewählten Bundesländern
Vergleich der Betriebsformen / -typen von Geflügelbetrieben**

* BWA 521 Spezialisierte Legehennenbetriebe

BWA 522 Spezialisierte Geflügelmastbetriebe

Blatt 4 von 5

Kenn- zahl	Bezeichnung	Maß- einheit	Veredlungs- betriebe	Geflügelbetriebe		
				gesamt	BWA 521	BWA 522
0001	Betriebe	Anzahl	359	29	15	12
Aufwand						
5500	Personalaufwand (ohne BUV)	€ / Betrieb	19.365	67.147	76.865	52.935
5501	Personalaufwand (ohne BUV)	€ / eAK	25.485	26.111	23.533	31.062
5600	Betriebswirtschaftliche AfA	€ / Betrieb	47.566	80.790	73.291	99.311
5636	dar. Wirtschaftsgeb. u. baul. Anl.	€ / Betrieb	14.641	32.420	31.106	37.868
5642	dar. Maschinen u. Geräte	€ / Betrieb	16.713	20.776	15.750	29.568
5641	dar. Betriebsvorrichtungen	€ / Betrieb	12.426	18.969	19.290	20.861
5700	Sonst. betriebl. Aufwand	€ / Betrieb	94.680	115.330	110.107	136.019
5710	dar. Unterhaltung	€ / Betrieb	18.029	29.432	23.545	39.477
5715	dar. Gebäude u. baul. Anlagen	€ / Betrieb	3.997	9.809	7.356	13.840
5720	dar. techn. Anl., Masch., Fuhrp.	€ / Betrieb	13.931	19.532	16.154	25.461
5730	dar. Betriebsversicherung	€ / Betrieb	11.608	16.711	14.952	20.997
5731	dar. betriebliche Unfallversicherung	€ / Betrieb	1.767	2.479	2.495	2.628
5742	dar. Pachten	€ / Betrieb	20.986	17.854	11.779	28.425
5765	Pachtpreis / ha Pachtfläche	€ / ha	381	229	231	228
5764	dar. zeitraumzugehörige Vorsteuer	€ / Betrieb	23.314	10.010	12.518	8.543
5770	dar. zeitraumfremder Aufwand	€ / Betrieb	5.934	10.524	19.305	1.301
Unternehmensergebnis						
6000	Betriebsergebnis	€ / Betrieb	54.590	120.076	130.466	121.170
4000	Betriebliche Erträge	€ / Betrieb	580.637	1.103.378	938.787	1.426.929
5000	Betriebliche Aufwendungen	€ / Betrieb	526.048	983.301	808.320	1.305.759
7000	Finanzergebnis	€ / Betrieb	-10.062	-27.704	-19.599	-42.014
7230	dar. Zinsaufwand	€ / Betrieb	10.621	28.014	19.856	42.443
7600	Außerordentliches Ergebnis	€ / Betrieb	44	-386	-747	0
7800	Steuern vom Einkommen u. Ertrag	€ / Betrieb	140	762	1	1.839
7900	Sonstige Steuern	€ / Betrieb	1.419	1.626	1.293	2.233
7910	Unternehmensertrag	€ / Betrieb	581.315	1.103.688	939.044	1.427.357
7920	Unternehmensaufwand vor Steuern	€ / Betrieb	538.163	1.013.328	830.217	1.350.435
Rentabilität						
9000	Gewinn/Jahresübersch. vor Steuern	€ / Betrieb	43.153	90.360	108.828	76.923
9000	Gewinn/Jahresübersch. vor Steuern	€ / ha LF	488	763	1.389	416
9004	Ordentliches Ergebnis	€ / Betrieb	44.816	96.780	124.752	72.530
9004	Ordentliches Ergebnis	€ / ha LF	506	818	1.593	392
9006	Gewinn + Personalaufwand (ohne BUV)	€ / AK	27.117	43.777	42.088	48.819
9007	Ordentliches Ergeb. + Personalaufw. (o. BUV)	€ / AK	27.839	45.561	45.697	47.167
9008	Ordentliches Ergeb. + Personalaufw. (o. BUV)	€ / Betrieb	64.181	163.927	201.617	125.465
9013	Grundrente	€ / Betrieb	10.905	73.288	91.228	61.510
9071	Betriebseinkommen	€ / Betrieb	98.858	211.767	234.412	199.475
9073	Relative Faktorentlohnung	%	79,6	127,2	144,9	109,4
9103	Ordentliche Rentabilitätsrate	%	-0,3	5,7	9,4	2,7
9120	Gesamtkapitalrentabilität	%	0,7	5,9	7,5	4,4
9131	Eigenkapitalrentabilität (ohne Boden)	%	0,0	25,6	31,6	16,2
Liquidität / Stabilität						
9601	Liquidität 1. Grades	%	32	31	40	22
9221	Cashflow I	€ / Betrieb	88.350	177.309	180.404	193.957
9223	Cashflow III (zur Neufinanzierung verfügbar)	€ / Betrieb	3.000	2.631	77.297	-91.437
9240	Kapitaldienst	€ / Betrieb	54.951	177.397	76.937	330.002
9231	Langfristige Kapitaldienstgrenze	€ / Betrieb	9.998	93.838	96.710	106.722
9232	Mittelfristige Kapitaldienstgrenze	€ / Betrieb	24.776	126.469	128.060	144.796
9233	Kurzfristige Kapitaldienstgrenze	€ / Betrieb	57.581	174.629	170.005	206.033
9241	Ausschöpf. d. langfr. Kapitaldienstgr.	%	550	189	80	309
9242	Ausschöpf. d. mittelfr. Kapitaldienstgr.	%	222	140	60	228
9243	Ausschöpf. d. kurzfr. Kapitaldienstgr.	%	95	102	45	160
9270	Eigenkapitalquote	%	67	32	38	23
9230	Eigenkapitalveränderung	€ / Betrieb	-4.913	41.570	27.606	66.615
9239	Bereinigte Eigenkapitalveränderung	€ / Betrieb	-355	65.823	76.854	64.279
9238	Bereinigte Eigenkapitalveränderung	€ / AK	-154	18.295	17.419	24.165
Unternehmerfamilie						
9502	Gesamteinkommen	€ / Betrieb	53.645	100.170	120.648	85.417
9503	Verfügbares Einkommen	€ / Betrieb	24.112	77.108	99.472	57.014
3210	Entnahmen Lebenshaltung	€ / Betrieb	29.699	24.691	24.423	21.516
3395	Nettoentnahmen	€ / nAK	29.094	28.022	43.729	1.007

**Veredlungsbetriebe in ausgewählten Bundesländern
Vergleich der Betriebsformen / -typen von Geflügelbetrieben**

* BWA 521 Spezialisierte Legehennenbetriebe

BWA 522 Spezialisierte Geflügelmastbetriebe

Blatt 5 von 5

Kenn- zahl	Bezeichnung	Maß- einheit	Veredlungs- betriebe	Geflügelbetriebe		
				gesamt	BWA 521	BWA 522
0001	Betriebe	Anzahl	359	29	15	12
01	Umsatzerlöse Ferkel	€ / Betrieb	158.415,42	180,00	180,00	
02	Umsatzerlöse Läufer	€ / Betrieb	83.269,40	1.280,84		
03	Umsatzerlöse Mastschweine	€ / Betrieb	290.034,81	2.377,61		3.932,77
04	Umsatzerlöse Sauen	€ / Betrieb	47.000,47			
05	Umsatzerlöse Legehennenhaltung	€ / Betrieb	537.069,62	640.973,44	777.945,76	131.912,05
06	Umsatzerlöse Mastgeflügelhaltung	€ / Betrieb	762.640,13	807.387,75	8.539,70	1.123.636,44
07	Verkaufte Ferkel bis 25 kg	Stück / Betrieb	3.834,63	4,00	4,00	
08	Bestand Läufer	Stück / Betrieb	378,86	9,65		10,00
09	Bestand Läufer	VE / Betrieb	22,73	0,58		0,60
10	Verkaufte Läufer	Stück / Betrieb	1.630,65	20,00		
11	Bestand Mastschweine	Stück / Betrieb	463,93	5,61		9,00
12	Bestand Mastschweine	VE / Betrieb	358,47	3,28		4,80
13	Verkaufte Mastschweine	Stück / Betrieb	2.240,46	20,50		30,00
14	Verkaufte Jungsauen	Stück / Betrieb	784,94			
15	Bestand Zuchtsauen	Stück / Betrieb	193,65	2,50		
16	Bestand Zuchtsauen	VE / Betrieb	63,91	0,83		
17	Bestand Legehennen	Stück / Betrieb	12.137,35	14.561,51	16.997,41	3.550,00
18	Bestand Legehennen	VE / Betrieb	236,57	284,44	332,34	71,00
19	Bestand Mastgeflügel	Stück / Betrieb	4.082,83	4.082,83	60,83	6.920,86
20	Bestand Mastgeflügel	VE / Betrieb	61,24	61,24	0,91	103,81
21	Bestand Geflügel	VE / Betrieb	369,63	416,88	345,69	563,41
22	Bestand Geflügel (Stuttgarter Programm)	VE / Betrieb	486,02	550,13	332,64	903,74
23	Eier je Henne	Stück / Henne	259,80	258,98	256,87	214,99
24	Eierpreis	€ / 100 Eier	16,05	16,14	16,02	32,50
25	Ferkelpreis 1	€ / Tier	35,56			
26	Ferkelpreis 2	€ / Tier	44,61	45,00	45,00	
27	Läuferpreis	€ / Tier	54,96	64,04		
28	Mastschweinpreis	€ / Tier	132,19	115,98		131,09
29	Bestand Schweine je Betrieb	Stück / Betrieb	1.455,59	17,96	6,00	19,00

**Veredlungsbetriebe in ausgewählten Bundesländern
Vergleich der Betriebsformen / -typen von Geflügelbetrieben**

* BWA 521 Spezialisierte Legehennenbetriebe BWA 522 Spezialisierte Geflügelmastbetriebe

Blatt 1 von 5

Kenn- zahl	Bezeichnung	Maß- einheit	Veredlungs- betriebe	Geflügelbetriebe		
				gesamt	BWA 521	BWA 522
0001	Betriebe	Anzahl	144	53	32	18
Faktorausstattung						
1006	Wirtschaftliche Betriebsgröße	€/ ha LF	12.382	28.815	58.597	6.033
1030	Landw. genutzte Fläche (LF)	ha / Betrieb	232,4	121,4	75,9	222,5
1033	dar. zugepachtete LF (Netto)	ha / Betrieb	166,2	76,1	47,2	140,1
1150	Ackerfläche	% LF	84,8	73,9	69,0	76,8
1160	Dauergrünland	% LF	14,9	25,6	29,8	23,1
1056	Ertragsmesszahl	EMZ / a	33	26	24	27
1110	Arbeitskräfte insgesamt	AK / Betrieb	17,91	24,24	27,78	4,59
1114	AK-Besatz	AK / 100 ha LF	7,70	19,97	36,61	2,06
Produktionsstruktur						
1151	Ackerfläche (Anfang des Jahres)	ha AF / Betrieb	199,8	90,5	53,5	171,4
1210	dar. Getreide (ohne Körnermais)	ha / Betrieb	104,4	46,4	22,5	96,5
1230	dar. Ölfrüchte, Hülsenfr., Faserpflanzen	ha / Betrieb	32,7	19,2	11,7	35,6
1237	dar. Winterraps	ha / Betrieb	27,0	13,3	6,6	27,4
1240	dar. Kartoffeln	ha / Betrieb	0,0	0,0	0,0	0,0
1250	dar. Zuckerrüben	ha / Betrieb	1,7	0,9	0,6	1,5
1271	dar. Silomais	ha / Betrieb	22,8	3,9	2,3	7,3
1275	dar. sonst. Ackerfutter	ha / Betrieb	7,6	8,2	9,6	6,9
1284	dar. nachwachs. Rohstoffe / Energiepflanzen	ha / Betrieb	12,7	4,0	0,0	11,8
1300	Viehbesatz	VE / 100 ha LF	1.116,1	2.579,8	5.142,8	569,7
1330	dar. Rinder	Stück / Betrieb	19,6	14,0	6,6	29,5
1335	dar. Milchkühe	Stück / Betrieb	2,7	0,0	0,0	0,0
1336	dar. Mutter- und Ammenkühe	Stück / Betrieb	6,9	6,8	2,9	14,9
1339	dar. Jung- und Mastvieh	Stück / Betrieb	8,4	6,4	3,5	12,7
1350	dar. Schweine	Stück / Betrieb	7.437,0	0,1	0,0	0,2
1351	dar. Mastschweine und Läufer	Stück / Betrieb	2.047,4	0,1	0,0	0,2
1352	dar. Zuchtsauen	Stück / Betrieb	635,7	0,0	0,0	0,0
1340	dar. Schafe	Stück / Betrieb	16,5	0,5	0,1	1,4
1320	dar. Pferde	Stück / Betrieb	0,0	0,0	0,0	0,0
1391	Rauhfuttermittelverzehr	GV / Betrieb	2.583,9	6.986,2	11.559,1	21,1
Erträge, Leistungen, Preise						
1411	Getreide (ohne Körnermais)	dt / ha	60	45	46	45
1420	dar. Weizen	dt / ha	72	50	40	55
1426	dar. Wintergerste	dt / ha	68	69	77	29
1427	dar. Sommergerste	dt / ha	48	39	52	19
1433	dar. Roggen	dt / ha	42	42	26	43
1434	dar. Triticale	dt / ha	46	32	32	
1465	Raps	dt / ha	32	27	30	25
1472	Kartoffeln	dt / ha				
1473	Zuckerrüben	dt / ha	393	400	211	535
1631	Milchleistung (4 % Fett)	kg / Kuh	10.595			
1632	Milchleistung (nat. Fettgehalt)	kg / Kuh	11.675			
1612	Lebend geborene Ferkel	Ferkel / Sau	28			
1511	Getreideerlös insges. (netto; o. Körnermais)	€/ dt	15,40	17,35	21,91	15,77
1520	Weizenerlös (netto)	€/ dt	17,13	21,59	29,58	19,05
1526	Wintergersteerlös (netto)	€/ dt	13,46	16,99	15,02	40,00
1527	Sommergersteerlös (netto)	€/ dt	16,17	20,73	18,00	31,82
1533	Roggenerlös (netto)	€/ dt	13,35	13,85	24,81	13,32
1534	Triticaleerlös (netto)	€/ dt	13,30	19,62	19,62	
1565	Rapselerlös (netto)	€/ dt	36,00	38,45	38,35	38,48
1572	Kartoffelerlös (netto)	€/ dt	23,43			
1573	Zuckerrübenelerlös (netto)	€/ dt	4,19	1,93	2,00	1,91
1731	Milcherlös (netto bei 4 % Fett)	€/ dt	29,61			
1732	Milcherlös (netto bei nat. Fettgehalt)	€/ dt	26,88			

**Veredlungsbetriebe in ausgewählten Bundesländern
Vergleich der Betriebsformen / -typen von Geflügelbetrieben**

* BWA 521 Spezialisierte Legehennenbetriebe BWA 522 Spezialisierte Geflügelmastbetriebe

Blatt 2 von 5

Kenn- zahl	Bezeichnung	Maß- einheit	Veredlungs- betriebe	Geflügelbetriebe		
				gesamt	BWA 521	BWA 522
0001	Betriebe	Anzahl	144	53	32	18
Bilanz						
2000	Summe Aktiva (Bilanzvermögen)	€/ Betrieb	5.670.169	6.237.681	7.189.202	3.099.685
2000	Summe Aktiva (Bilanzvermögen)	€/ ha LF	24.395	51.392	94.760	13.931
2100	Sachanlagen gesamt	€/ Betrieb	3.541.885	4.165.508	4.858.140	2.317.869
2111	dar. Boden	€/ Betrieb	664.854	643.917	691.517	518.136
2115	dar. Gebäude, baul. Anlagen	€/ Betrieb	1.645.212	1.990.584	2.281.620	1.207.452
2120	dar. techn. Anlagen u. Maschinen	€/ Betrieb	1.042.609	1.409.148	1.743.514	546.099
2130	dar. andere Anlagen insges.	€/ Betrieb	109.810	97.421	128.140	17.511
2160	dar. Anlagen im Bau, Anzahlungen	€/ Betrieb	79.262	24.145	12.863	28.671
2200	Finanzanlagen	€/ Betrieb	184.148	251.553	396.814	35.234
2211	dar. Anteile an verbund. Untern.	€/ Betrieb	84.128	140.808	233.213	0
2213	dar. Beteiligungen	€/ Betrieb	58.484	55.067	73.699	31.121
2300	Tiervermögen	€/ Betrieb	626.444	631.527	552.857	133.894
2320	dar. Rinder	€/ Betrieb	10.349	8.257	5.225	15.023
2330	dar. Schweine	€/ Betrieb	385.801	0	0	0
2400	Umlaufvermögen (ohne Tiere)	€/ Betrieb	1.284.083	1.128.900	1.365.470	597.184
2410	dav. Vorräte	€/ Betrieb	260.871	228.253	203.377	120.866
2412	dar. Feldinventar	€/ Betrieb	60.514	25.529	10.017	57.362
2420	dav. Finanzumlaufvermögen	€/ Betrieb	1.023.212	900.647	1.162.093	476.317
2431	dar. Forderungen aus Liefer. u. Leist.	€/ Betrieb	351.017	405.335	568.654	179.842
2450	dar. Bank, Kasse	€/ Betrieb	200.065	168.645	167.654	157.381
9041	Eigenkapital (+ 50% Sonderposten)	€/ Betrieb	1.538.889	1.645.849	1.943.109	698.458
3600	dar. Geschäftsguth., gez. Kapital	€/ Betrieb	216.943	406.489	444.749	43.718
3140	Sonderposten gesamt	€/ Betrieb	357.303	586.752	890.788	144.037
3400	Rückstellungen	€/ Betrieb	83.947	107.994	102.588	24.696
3500	Verbindlichkeiten	€/ Betrieb	3.823.095	4.132.100	4.641.694	2.232.969
3510	dar. geg. Kreditinstituten	€/ Betrieb	2.193.169	2.494.656	2.947.285	1.495.364
3521	dar. aus Lieferungen u. Leistungen	€/ Betrieb	498.241	491.396	592.997	318.474
9280	Anlagenintensität	%	60	67	70	71
9281	Veralterungsgrad abnutzbares Anlagenverm.	%	48	49	45	67
9292	Fremdkapitaldeckung II	%	79	78	80	56
Investitionen, Finanzierung						
8300	Bruttoinvestitionen	€/ Betrieb	399.772	546.891	696.270	125.142
8231	Zugang Boden	€/ Betrieb	43.657	50.822	78.088	7.467
8232	Zugang Wirtschaftsgeb.u.baul. Anl.	€/ Betrieb	77.244	130.281	175.455	61.004
8251	Zugang Anlagen im Bau, Anzahlung	€/ Betrieb	160.998	103.151	127.425	74.230
8241	Zugang techn. Anlagen u. Masch.	€/ Betrieb	103.619	194.089	201.639	53.539
2800	Veränderung Tiervermögen	€/ Betrieb	1.671	46.336	42.622	-27.701
8400	Nettoinvestitionen	€/ Betrieb	-18.113	-52.941	-113.094	-71.476
8401	Nettoinvestitionen	€/ AK	-1.012	-2.184	-4.071	-15.565
8404	Veränderung Sachanlageverm. (o. Boden)	%	-1	-3	-5	0
9314	Nettoverbindlichkeiten	€/ Betrieb	2.799.883	3.231.453	3.479.601	1.756.651
9315	Veränd. Nettoverbindlichkeiten	€/ Betrieb	86.691	-34.476	-34.499	-151.614
9317	Tilg.lang- u.mittelfr.Verbindlk.geg.Kreditinst.	€/ Betrieb	175.596	168.352	190.970	96.288
9318	Tilg.von Verbindlk.ges.(incl.Verm.auseinand.)	€/ Betrieb	303.301	290.132	331.848	146.621
9319	dar. Tilgung v.Altschuld.u.Verm.auseinand.	€/ Betrieb	77	0	0	0
2920	Veränd. Finanzumlaufvermögen	€/ Betrieb	41.599	89.624	39.986	169.976
3822	Veränderung Sonder-AfA	€/ Betrieb	-3.307	-5.789	-9.522	-118

**Veredlungsbetriebe in ausgewählten Bundesländern
Vergleich der Betriebsformen / -typen von Geflügelbetrieben**

* BWA 521 Spezialisierte Legehennenbetriebe BWA 522 Spezialisierte Geflügelmastbetriebe

Blatt 3 von 5

Kenn- zahl	Bezeichnung	Maß- einheit	Veredlungs- betriebe	Geflügelbetriebe		
				gesamt	BWA 521	BWA 522
0001	Betriebe	Anzahl	144	53	32	18
Gewinn- und Verlustrechnung						
Ertrag						
4010	Umsatzerlöse	€/ Betrieb	4.756.009	6.734.448	7.739.372	2.827.294
4100	dar. landwirtschaftl. Pflanzenprod.	€/ Betrieb	151.385	81.848	43.260	164.091
4112	dar. Getreide (ohne Körnermais)	€/ Betrieb	70.409	39.770	21.604	78.693
4120	dar. Ölf., Hülsenfr., Faserpfl.	€/ Betrieb	38.466	27.585	12.300	59.357
4130	dar. Kartoffeln	€/ Betrieb	25	0	0	0
4140	dar. Zuckerrüben	€/ Betrieb	2.821	685	258	1.558
4173	dar. nachwachs. Rohstoffe / Energiepfl.	€/ Betrieb	9.990	4.605	0	13.561
4200	dar. Tierproduktion	€/ Betrieb	4.172.865	6.472.559	7.456.964	2.568.025
4220	dar. Rinder	€/ Betrieb	6.005	3.538	1.685	7.421
4230	dar. Milch	€/ Betrieb	8.323	0	0	0
4240	dar. Schweine	€/ Betrieb	1.771.510	7	0	20
4260	dar. Geflügel, Eier	€/ Betrieb	2.376.009	6.455.572	7.441.358	2.545.752
4300	dar. Obst, Weinbau	€/ Betrieb	135	0	0	0
4360	dar. Nebenbetr., Handel, Dienstleist.	€/ Betrieb	432.330	181.450	241.791	94.628
4368	dar. Lohnarbeit, Masch.miete	€/ Betrieb	27.946	9.844	6.965	14.750
4400	Bestandsveränderungen	€/ Betrieb	-15.758	12.135	37.600	-76.187
4500	Sonst. betr. Erträge	€/ Betrieb	292.076	261.146	308.166	177.737
4510	dar. Zulagen u. Zuschüsse	€/ Betrieb	122.096	66.475	61.200	86.932
4660	dar. betriebsbezogene Zahlungen	€/ Betrieb	95.415	43.182	30.307	73.267
4670	dar. EU-Direktzahlungen (bis WJ 14/15 Betriebsprämie)	€/ Betrieb	60.937	31.142	19.411	57.187
4671	dav. Basisprämie - gültig ab WJ 15/16	€/ Betrieb	41.005	20.197	12.704	36.886
4672	dav. Greening-Prämie - gültig ab WJ 15/16	€/ Betrieb	18.852	10.255	6.259	19.067
4673	dav. Umverteilungsprämie - gültig ab WJ 15/16	€/ Betrieb	1.034	640	448	1.087
4674	dav. Förderung für Junglandwirte - gültig ab WJ 15/16	€/ Betrieb	46	50	0	148
4680	dar. Ausgleichszulage	€/ Betrieb	4.336	2.020	2.114	2.190
4690	dar. für umweltger. Agrarprod.	€/ Betrieb	7.026	9.713	8.499	13.489
4698	dar. sonstige Zuschüsse	€/ Betrieb	20.081	293	260	402
4520	dar. aufwandsbezogene Zahlungen	€/ Betrieb	25.220	22.127	30.745	10.494
4560	dar. Agrardieselerstattung	€/ Betrieb	5.459	2.101	1.457	3.595
4550	dar. Investitionszuschüsse	€/ Betrieb	12.774	16.755	27.015	1.308
4722	dar. Mieten u. Pachten	€/ Betrieb	22.253	23.540	31.293	11.970
4725	dar. zeitraumzugehörige Ust.	€/ Betrieb	0	0	0	0
4900	dar. zeitraumfremde Erträge	€/ Betrieb	26.549	32.617	35.626	31.487
Aufwand						
5100	Materialaufwand	€/ Betrieb	3.766.996	5.252.302	6.331.138	2.232.030
5110	dar. Pflanzenproduktion	€/ Betrieb	83.708	32.300	14.159	69.933
5111	dar. Saat- u. Pflanzgut	€/ Betrieb	17.515	11.594	4.611	25.940
5112	dar. Düngemittel	€/ Betrieb	23.253	8.838	5.765	15.774
5113	dar. Pflanzenschutz	€/ Betrieb	23.091	8.853	3.523	19.803
5210	dar. Tierproduktion	€/ Betrieb	3.063.126	4.411.389	5.438.850	1.990.002
5211	dar. Tierzukauf	€/ Betrieb	1.166.306	2.039.312	2.839.839	432.729
5280	dar. Futtermittelzukauf	€/ Betrieb	1.603.190	2.032.786	2.185.283	1.430.684
5292	dar. Tierarzt	€/ Betrieb	112.696	80.743	92.045	30.729
5293	dar. Besamung	€/ Betrieb	16.065	100	0	294
5294	dar. sonst. bezogene Leist. Tierprod.	€/ Betrieb	59.506	70.367	78.597	57.909
5330	dar. Nebenbetr., Handel, Dienstleist.	€/ Betrieb	174.286	80.793	120.749	16.208
5350	dar. sonst. Materialaufwand	€/ Betrieb	452.395	741.167	768.209	162.771
5352	dar. Heizmat., Strom	€/ Betrieb	161.114	189.760	171.902	112.654
5354	dar. Wasser, Abwasser	€/ Betrieb	11.746	12.564	12.949	8.430
5355	dar. Treib- u. Schmierstoffe	€/ Betrieb	34.135	30.600	40.559	17.146
5357	dar. Lohnarbeit, Masch.miete	€/ Betrieb	108.071	178.282	13.583	18.657

**Veredlungsbetriebe in ausgewählten Bundesländern
Vergleich der Betriebsformen / -typen von Geflügelbetrieben**

* BWA 521 Spezialisierte Legehennenbetriebe BWA 522 Spezialisierte Geflügelmastbetriebe

Blatt 4 von 5

Kenn- zahl	Bezeichnung	Maß- einheit	Veredlungs- betriebe	Geflügelbetriebe		
				gesamt	BWA 521	BWA 522
0001	Betriebe	Anzahl	144	53	32	18
Aufwand						
5500	Personalaufwand (ohne BUV)	€/ Betrieb	481.969	659.441	669.159	130.940
5501	Personalaufwand (ohne BUV)	€/ eAK	26.916	27.209	24.090	28.513
5600	Betriebswirtschaftliche AfA	€/ Betrieb	334.722	427.366	558.050	138.563
5636	dar. Wirtschaftsgeb. u. baul. Anl.	€/ Betrieb	112.183	128.127	156.015	60.609
5642	dar. Maschinen u. Geräte	€/ Betrieb	74.406	115.839	155.651	32.387
5641	dar. Betriebsvorrichtungen	€/ Betrieb	90.097	83.150	91.026	41.601
5700	Sonst. betriebl. Aufwand	€/ Betrieb	476.782	574.297	605.211	241.639
5710	dar. Unterhaltung	€/ Betrieb	129.082	129.699	148.902	46.217
5715	dar. Gebäude u. baul. Anlagen	€/ Betrieb	35.622	24.030	21.058	18.346
5720	dar. techn. Anl., Masch., Fuhrp.	€/ Betrieb	93.381	105.641	127.798	27.870
5730	dar. Betriebsversicherung	€/ Betrieb	50.494	55.169	50.909	26.915
5731	dar. betriebliche Unfallversicherung	€/ Betrieb	7.704	7.359	8.572	3.848
5742	dar. Pachten	€/ Betrieb	38.708	19.184	12.155	34.876
5765	Pachtpreis / ha Pachtfläche	€/ ha	208	200	170	225
5764	dar. zeitraumzugehörige Vorsteuer	€/ Betrieb	15	0	0	0
5770	dar. zeitraumfremder Aufwand	€/ Betrieb	19.691	25.407	15.057	47.938
Unternehmensergebnis						
6000	Betriebsergebnis	€/ Betrieb	32.802	244.357	169.889	185.923
4000	Betriebliche Erträge	€/ Betrieb	5.093.352	7.157.912	8.333.693	2.929.094
5000	Betriebliche Aufwendungen	€/ Betrieb	5.060.550	6.913.555	8.163.804	2.743.172
7000	Finanzergebnis	€/ Betrieb	-65.432	-120.533	-86.614	-41.622
7230	dar. Zinsaufwand	€/ Betrieb	110.326	128.952	152.420	56.772
7600	Außerordentliches Ergebnis	€/ Betrieb	1.081	-1.044	-1.729	0
7800	Steuern vom Einkommen u. Ertrag	€/ Betrieb	14.681	25.881	22.455	18.674
7900	Sonstige Steuer	€/ Betrieb	8.095	9.826	12.497	4.004
7910	Unternehmensertrag	€/ Betrieb	5.159.866	7.203.780	8.401.138	2.944.245
7920	Unternehmensaufwand vor Steuern	€/ Betrieb	5.199.510	7.090.826	8.332.089	2.803.948
Rentabilität						
9000	Gewinn/Jahresübersch. vor Steuern	€/ Betrieb	-39.661	112.954	69.049	140.297
9000	Gewinn/Jahresübersch. vor Steuern	€/ ha LF	-171	931	910	631
9004	Ordentliches Ergebnis	€/ Betrieb	-74.011	137.922	41.453	156.634
9004	Ordentliches Ergebnis	€/ ha LF	-318	1.136	546	704
9006	Gewinn + Personalaufwand (ohne BUV)	€/ AK	24.701	31.870	26.576	59.064
9007	Ordentliches Ergeb. + Personalaufw. (o. BUV)	€/ AK	22.783	32.900	25.582	62.622
9008	Ordentliches Ergeb. + Personalaufw. (o. BUV)	€/ Betrieb	407.958	797.363	710.612	287.574
9013	Grundrente	€/ Betrieb	-65.895	122.039	9.803	185.198
9071	Betriebseinkommen	€/ Betrieb	599.467	1.036.460	921.046	402.971
9073	Relative Faktorentlohnung	%	82,6	109,0	98,3	145,8
9103	Ordentliche Rentabilitätsrate	%	-1,5	1,9	0,5	5,3
9120	Gesamtkapitalrentabilität	%	0,6	4,3	2,7	6,9
9131	Eigenkapitalrentabilität (ohne Boden)	%	0,0	12,6	2,6	77,8
Liquidität / Stabilität						
9601	Liquidität 1. Grades	%	18	15	12	26
9221	Cashflow I	€/ Betrieb	303.514	478.271	539.726	383.975
9223	Cashflow III (zur Neufinanzierung verfügbar)	€/ Betrieb	509	188.543	208.548	237.353
9240	Kapitaldienst	€/ Betrieb	412.868	418.933	484.026	203.377
9231	Langfristige Kapitaldienstgrenze	€/ Betrieb	41.292	203.463	169.654	194.716
9232	Mittelfristige Kapitaldienstgrenze	€/ Betrieb	153.946	331.853	325.863	255.604
9233	Kurzfristige Kapitaldienstgrenze	€/ Betrieb	349.118	557.777	606.711	333.279
9241	Ausschöpf. d. langfr. Kapitaldienstgr.	%	1.000	206	285	104
9242	Ausschöpf. d. mittelfr. Kapitaldienstgr.	%	268	126	149	80
9243	Ausschöpf. d. kurzfr. Kapitaldienstgr.	%	118	75	80	61
9270	Eigenkapitalquote	%	27	26	27	23
9230	Eigenkapitalveränderung	€/ Betrieb	-74.285	31.958	-31.082	97.420
9239	Bereinigte Eigenkapitalveränderung	€/ Betrieb	-69.129	74.662	17.475	137.960
9238	Bereinigte Eigenkapitalveränderung	€/ AK	-3.861	3.081	629	30.042

**Veredlungsbetriebe in ausgewählten Bundesländern
Vergleich der Betriebsformen / -typen von Geflügelbetrieben**

* BWA 521 Spezialisierte Legehennenbetriebe BWA 522 Spezialisierte Geflügelmastbetriebe

Blatt 5 von 5

Kenn- zahl	Bezeichnung	Maß- einheit	Veredlungs- betriebe	Geflügelbetriebe		
				gesamt	BWA 521	BWA 522
0001	Betriebe	Anzahl	144	53	32	18
01	Umsatzerlöse Ferkel	€/ Betrieb	1.452.020,98			
02	Umsatzerlöse Läufer	€/ Betrieb	945.271,76			
03	Umsatzerlöse Mastschweine	€/ Betrieb	1.429.887,44	366,82		366,82
04	Umsatzerlöse Sauen	€/ Betrieb	236.050,39			
05	Umsatzerlöse Legehennenhaltung	€/ Betrieb	7.176.185,19	7.176.185,19	7.377.087,74	747.303,59
06	Umsatzerlöse Mastgeflügelhaltung	€/ Betrieb	2.333.089,85	2.333.089,85	854.492,03	2.504.234,69
07	Verkaufte Ferkel bis 25 kg	Stück / Betrieb	38.077,30			
08	Bestand Läufer	Stück / Betrieb	1.577,34			
09	Bestand Läufer	VE / Betrieb	94,64			
10	Verkaufte Läufer	Stück / Betrieb	19.368,06			
11	Bestand Mastschweine	Stück / Betrieb	2.735,13	2,92		2,92
12	Bestand Mastschweine	VE / Betrieb	2.000,98	0,32		0,32
13	Verkaufte Mastschweine	Stück / Betrieb	12.506,13	2,00		2,00
14	Verkaufte Jungsauen	Stück / Betrieb	913,65			
15	Bestand Zuchtsauen	Stück / Betrieb	1.664,28			
16	Bestand Zuchtsauen	VE / Betrieb	549,21			
17	Bestand Legehennen	Stück / Betrieb	192.233,68	198.638,22	198.638,22	
18	Bestand Legehennen	VE / Betrieb	3.690,30	3.809,28	3.809,28	
19	Bestand Mastgeflügel	Stück / Betrieb	17.825,63	17.825,63	5.700,00	20.473,75
20	Bestand Mastgeflügel	VE / Betrieb	267,39	267,39	85,50	307,11
21	Bestand Geflügel	VE / Betrieb	3.063,41	3.121,17	3.897,10	1.246,38
22	Bestand Geflügel (Stuttgarter Programm)	VE / Betrieb	3.342,41	3.407,92	3.948,59	2.063,16
23	Eier je Henne	Stück / Henne	288,77	288,77	288,77	
24	Eierpreis	€/ 100 Eier	8,96	8,96	8,96	
25	Ferkelpreis 1	€/ Tier	28,14			
26	Ferkelpreis 2	€/ Tier	44,69			
27	Läuferpreis	€/ Tier	49,82			
28	Mastschweinpreis	€/ Tier	114,33	183,41		183,41
29	Bestand Schweine je Betrieb	Stück / Betrieb	11.640,45	4,15		4,15

Veredlungsbetriebe in ausgewählten Bundesländern
Geflügelbetriebe (BWA 521; 522; 523)
Identische Betriebe von 2013/14 bis 2015/16

Blatt 1 von 5

Kennzahl	Bezeichnung	Maßeinheit	2013/2014	2014/2015	2015/2016
0001	Betriebe	Anzahl	46	46	46
Faktorausstattung					
1006	Wirtschaftliche Betriebsgröße	€/ ha LF	64.053	59.002	65.358
1030	Landw. genutzte Fläche (LF)	ha / Betrieb	55,6	57,0	57,6
1033	dar. zugepachtete LF (Netto)	ha / Betrieb	40,0	38,8	38,0
1150	Ackerfläche	% LF	79,6	80,3	77,0
1160	Dauergrünland	% LF	19,1	18,4	21,5
1056	Ertragsmesszahl	EMZ / a	35	35	34
1110	Arbeitskräfte insgesamt	AK / Betrieb	26,45	25,24	26,23
1114	AK-Besatz	AK / 100 ha LF	47,55	44,31	45,52
Produktionsstruktur					
1151	Ackerfläche (Anfang des Jahres)	ha AF / Betrieb	43,5	44,9	44,7
1210	dar. Getreide (ohne Körnermais)	ha / Betrieb	20,7	20,5	22,9
1230	dar. Ölrüchte, Hülsenfr., Faserpflanzen	ha / Betrieb	5,1	6,5	9,5
1237	dar. Winterraps	ha / Betrieb	4,1	5,1	7,3
1240	dar. Kartoffeln	ha / Betrieb	0,0	0,0	0,0
1250	dar. Zuckerrüben	ha / Betrieb	0,5	1,2	0,8
1271	dar. Silomais	ha / Betrieb	3,7	4,2	1,9
1275	dar. sonst. Ackerfutter	ha / Betrieb	4,6	5,3	5,8
1284	dar. nachwachs. Rohstoffe / Energiepflanzen	ha / Betrieb	0,0	0,0	0,1
1300	Viehbesatz	VE / 100 ha LF	5.772,0	5.365,2	5.863,6
1330	dar. Rinder	Stück / Betrieb	1,1	1,2	1,1
1335	dar. Milchkühe	Stück / Betrieb	0,0	0,0	0,0
1336	dar. Mutter- und Ammenkühe	Stück / Betrieb	0,5	0,5	0,5
1339	dar. Jung- und Mastvieh	Stück / Betrieb	0,6	0,5	0,4
1350	dar. Schweine	Stück / Betrieb	0,3	0,3	0,3
1351	dar. Mastschweine und Läufer	Stück / Betrieb	0,2	0,2	0,2
1352	dar. Zuchtsauen	Stück / Betrieb	0,0	0,0	0,0
1340	dar. Schafe	Stück / Betrieb	0,9	1,3	1,3
1320	dar. Pferde	Stück / Betrieb	0,3	0,2	0,2
1391	Rauhfuttermittelverzehr	GV / Betrieb	1,2	1,2	8.039,0
Erträge, Leistungen, Preise					
1411	Getreide (ohne Körnermais)	dt / ha	62	74	66
1420	dar. Weizen	dt / ha	72	81	71
1426	dar. Wintergerste	dt / ha	64	79	94
1427	dar. Sommergerste	dt / ha	47	74	65
1433	dar. Roggen	dt / ha	57	28	36
1434	dar. Triticale	dt / ha	36	60	32
1465	Raps	dt / ha	45	49	32
1472	Kartoffeln	dt / ha	323	314	237
1473	Zuckerrüben	dt / ha	609	689	486
1631	Milchleistung (4 % Fett)	kg / Kuh			
1632	Milchleistung (nat. Fettgehalt)	kg / Kuh			
1612	Lebend geborene Ferkel	Ferkel / Sau		8	16
1511	Getreideerlös insges.(netto; o. Körnermais)	€/ dt	18,45	16,63	16,64
1520	Weizenerlös (netto)	€/ dt	18,45	17,06	18,00
1526	Wintergersteerlös (netto)	€/ dt	17,45	15,44	13,94
1527	Sommergersteerlös (netto)	€/ dt	21,50	18,00	18,00
1533	Roggenerlös (netto)	€/ dt	17,57	16,60	23,53
1534	Triticaleerlös (netto)	€/ dt	17,16	14,01	13,79
1565	Rapselerlös (netto)	€/ dt	47,60	39,47	40,24
1572	Kartoffelerlös (netto)	€/ dt	21,69	21,86	34,53
1573	Zuckerrübenerlös (netto)	€/ dt	5,30	3,66	2,69
1731	Milcherlös (netto bei 4 % Fett)	€/ dt			
1732	Milcherlös (netto bei nat. Fettgehalt)	€/ dt			

Veredlungsbetriebe in ausgewählten Bundesländern
Geflügelbetriebe (BWA 521; 522; 523)
Identische Betriebe von 2013/14 bis 2015/16

Blatt 2 von 5

Kennzahl	Bezeichnung	Maßeinheit	2013/2014	2014/2015	2015/2016
0001	Betriebe	Anzahl	46	46	46
Bilanz					
2000	Summe Aktiva (Bilanzvermögen)	€/ Betrieb	6.481.133	6.096.079	6.060.974
2000	Summe Aktiva (Bilanzvermögen)	€/ ha LF	116.501	107.008	105.162
2100	Sachanlagen gesamt	€/ Betrieb	4.462.551	4.101.302	3.971.085
2111	dar. Boden	€/ Betrieb	554.934	542.751	543.946
2115	dar. Gebäude, baul. Anlagen	€/ Betrieb	2.078.129	1.924.513	1.904.822
2120	dar. techn. Anlagen u. Maschinen	€/ Betrieb	1.676.667	1.452.673	1.396.602
2130	dar. andere Anlagen insges.	€/ Betrieb	104.532	97.402	98.205
2160	dar. Anlagen im Bau, Anzahlungen	€/ Betrieb	47.711	83.440	26.897
2200	Finanzanlagen	€/ Betrieb	276.131	273.307	274.753
2211	dar. Anteile an verbund. Untern.	€/ Betrieb	161.672	162.600	161.394
2213	dar. Beteiligungen	€/ Betrieb	54.055	45.908	51.359
2300	Tiervermögen	€/ Betrieb	516.759	570.768	625.887
2320	dar. Rinder	€/ Betrieb	616	680	699
2330	dar. Schweine	€/ Betrieb	13	18	21
2400	Umlaufvermögen (ohne Tiere)	€/ Betrieb	1.190.303	1.116.226	1.125.905
2410	dav. Vorräte	€/ Betrieb	256.175	234.766	226.159
2412	dar. Feldinventar	€/ Betrieb	16.510	17.518	17.689
2420	dav. Finanzumlaufvermögen	€/ Betrieb	934.128	881.460	899.747
2431	dar. Forderungen aus Liefer. u. Leist.	€/ Betrieb	468.963	438.783	414.398
2450	dar. Bank, Kasse	€/ Betrieb	162.408	208.604	182.930
9041	Eigenkapital (+ 50% Sonderposten)	€/ Betrieb	1.790.496	1.749.794	1.743.850
3600	dar. Geschäftsguth., gez. Kapital	€/ Betrieb	444.876	444.295	444.295
3140	Sonderposten gesamt	€/ Betrieb	789.021	693.400	644.056
3400	Rückstellungen	€/ Betrieb	96.483	88.946	89.244
3500	Verbindlichkeiten	€/ Betrieb	4.135.350	3.853.816	3.851.518
3510	dar. geg. Kreditinstituten	€/ Betrieb	2.501.127	2.442.034	2.261.932
3521	dar. aus Lieferungen u. Leistungen	€/ Betrieb	443.889	478.437	476.658
9280	Anlagenintensität	%	70	69	67
9281	Veralterungsgrad abnutzbares Anlagenverm.	%	51	46	45
9292	Fremdkapitaldeckung II	%	81	82	83
Investitionen, Finanzierung					
8300	Bruttoinvestitionen	€/ Betrieb	352.448	265.425	470.134
8231	Zugang Boden	€/ Betrieb	8.131	21.533	6.992
8232	Zugang Wirtschaftsgeb.u.baul. Anl.	€/ Betrieb	92.095	19.075	108.908
8251	Zugang Anlagen im Bau, Anzahlung	€/ Betrieb	85.915	82.519	70.813
8241	Zugang techn. Anlagen u. Masch.	€/ Betrieb	143.743	59.461	186.795
2800	Veränderung Tiervermögen	€/ Betrieb	-25.939	53.104	56.204
8400	Nettoinvestitionen	€/ Betrieb	-348.923	-304.098	-88.435
8401	Nettoinvestitionen	€/ AK	-13.190	-12.048	-3.371
8404	Veränderung Sachanlageverm. (o. Boden)	%	-6	-8	-4
9314	Nettoverbindlichkeiten	€/ Betrieb	3.201.221	2.972.356	2.951.771
9315	Veränd. Nettoverbindlichkeiten	€/ Betrieb	-266.156	-225.960	-34.446
9317	Tilg.lang- u.mittelfr.Verbindlk.geg.Kreditinst.	€/ Betrieb	213.826	194.112	162.123
9318	Tilg.von Verbindlk.ges.(incl.Verm.auseinand.)	€/ Betrieb	473.278	358.654	284.752
9319	dar. Tilgung v.Altschuld.u.Verm.auseinand.	€/ Betrieb	0	0	0
2920	Veränd. Finanzumlaufvermögen	€/ Betrieb	-53.998	-55.586	26.197
3822	Veränderung Sonder-AfA	€/ Betrieb	-11.972	-12.286	-6.854

Veredlungsbetriebe in ausgewählten Bundesländern
Geflügelbetriebe (BWA 521; 522; 523)
Identische Betriebe von 2013/14 bis 2015/16

Blatt 3 von 5

Kennzahl	Bezeichnung	Maßeinheit	2013/2014	2014/2015	2015/2016
0001	Betriebe	Anzahl	46	46	46
Gewinn- und Verlustrechnung					
Ertrag					
4010	Umsatzerlöse	€/ Betrieb	7.325.584	6.675.402	7.136.665
4100	dar. landwirtschaftl. Pflanzenprod.	€/ Betrieb	40.199	47.845	33.640
4112	dar. Getreide (ohne Körnermais)	€/ Betrieb	14.875	18.842	13.368
4120	dar. Öflr., Hülsenfr., Faserpfl.	€/ Betrieb	8.921	12.709	11.822
4130	dar. Kartoffeln	€/ Betrieb	13	21	72
4140	dar. Zuckerrüben	€/ Betrieb	1.545	3.049	1.049
4173	dar. nachwachs. Rohstoffe / Energiepfl.	€/ Betrieb	0	0	37
4200	dar. Tierproduktion	€/ Betrieb	7.111.051	6.429.648	6.918.889
4220	dar. Rinder	€/ Betrieb	210	392	510
4230	dar. Milch	€/ Betrieb	0	0	0
4240	dar. Schweine	€/ Betrieb	28	23	22
4260	dar. Geflügel, Eier	€/ Betrieb	7.101.996	6.417.610	6.905.141
4300	dar. Obst, Weinbau	€/ Betrieb	1	0	3
4360	dar. Nebenbetr., Handel, Dienstleist.	€/ Betrieb	177.043	199.018	186.212
4368	dar. Lohnarbeit, Masch.miete	€/ Betrieb	6.203	9.293	11.640
4400	Bestandsveränderungen	€/ Betrieb	-4.737	37.704	38.028
4500	Sonst. betr. Erträge	€/ Betrieb	498.156	379.452	234.674
4510	dar. Zulagen u. Zuschüsse	€/ Betrieb	72.690	39.396	36.819
4660	dar. betriebsbezogene Zahlungen	€/ Betrieb	18.964	18.770	17.732
4670	dar. EU-Direktzahlungen (bis WJ 14/15 Betriebsprämie)	€/ Betrieb	14.979	14.717	14.619
4671	dav. Basisprämie - gültig ab WJ 15/16	€/ Betrieb			9.260
4672	dav. Greening-Prämie - gültig ab WJ 15/16	€/ Betrieb			4.578
4673	dav. Umverteilungsprämie - gültig ab WJ 15/16	€/ Betrieb			781
4674	dav. Förderung für Junglandwirte - gültig ab WJ 15/16	€/ Betrieb			0
4680	dar. Ausgleichszulage	€/ Betrieb	1.073	1.124	820
4690	dar. für umweltger. Agrarprod.	€/ Betrieb	2.327	2.386	1.961
4698	dar. sonstige Zuschüsse	€/ Betrieb	515	397	218
4520	dar. aufwandsbezogene Zahlungen	€/ Betrieb	52.776	20.596	19.062
4560	dar. Agrardieselerstattung	€/ Betrieb	1.661	1.427	1.207
4550	dar. Investitionszuschüsse	€/ Betrieb	48.981	16.824	16.168
4722	dar. Mieten u. Pachten	€/ Betrieb	78.231	41.610	21.282
4725	dar. zeitraumzugehörige Ust.	€/ Betrieb	3.690	4.770	4.793
4900	dar. zeitraumfremde Erträge	€/ Betrieb	152.775	126.545	24.264
Aufwand					
5100	Materialaufwand	€/ Betrieb	6.027.282	5.311.922	5.612.003
5110	dar. Pflanzenproduktion	€/ Betrieb	14.193	15.965	13.854
5111	dar. Saat- u. Pflanzgut	€/ Betrieb	2.896	3.486	3.604
5112	dar. Düngemittel	€/ Betrieb	5.312	5.361	4.502
5113	dar. Pflanzenschutz	€/ Betrieb	5.294	5.564	5.186
5210	dar. Tierproduktion	€/ Betrieb	4.777.836	4.362.190	4.705.860
5211	dar. Tierzukauf	€/ Betrieb	1.889.256	1.837.345	2.233.177
5280	dar. Futtermittelzukauf	€/ Betrieb	2.508.399	2.163.952	2.109.786
5292	dar. Tierarzt	€/ Betrieb	91.428	88.813	86.872
5293	dar. Besamung	€/ Betrieb	73	98	116
5294	dar. sonst. bezogene Leist. Tierprod.	€/ Betrieb	71.913	63.924	66.597
5330	dar. Nebenbetr., Handel, Dienstleist.	€/ Betrieb	392.135	105.160	90.199
5350	dar. sonst. Materialaufwand	€/ Betrieb	850.741	837.396	815.679
5352	dar. Heizmat., Strom	€/ Betrieb	211.971	198.432	200.442
5354	dar. Wasser, Abwasser	€/ Betrieb	14.222	14.130	15.330
5355	dar. Treib- u. Schmierstoffe	€/ Betrieb	48.338	38.626	30.140
5357	dar. Lohnarbeit, Masch.miete	€/ Betrieb	190.699	201.719	200.383

Veredlungsbetriebe in ausgewählten Bundesländern
Geflügelbetriebe (BWA 521; 522; 523)
Identische Betriebe von 2013/14 bis 2015/16

Blatt 4 von 5

Kennzahl	Bezeichnung	Maßeinheit	2013/2014	2014/2015	2015/2016
0001	Betriebe	Anzahl	46	46	46
Aufwand					
5500	Personalaufwand (ohne BUV)	€/ Betrieb	657.543	651.155	709.205
5501	Personalaufwand (ohne BUV)	€/ eAK	25.156	26.127	27.371
5600	Betriebswirtschaftliche AfA	€/ Betrieb	621.567	552.587	439.721
5636	dar. Wirtschaftsgeb. u. baul. Anl.	€/ Betrieb	143.273	133.356	130.800
5642	dar. Maschinen u. Geräte	€/ Betrieb	199.219	192.200	116.267
5641	dar. Betriebsvorrichtungen	€/ Betrieb	86.666	82.417	83.647
5700	Sonst. betriebl. Aufwand	€/ Betrieb	689.075	634.515	588.091
5710	dar. Unterhaltung	€/ Betrieb	130.443	147.467	138.051
5715	dar. Gebäude u. baul. Anlagen	€/ Betrieb	21.290	28.820	25.242
5720	dar. techn. Anl., Masch., Fuhrp.	€/ Betrieb	109.056	118.529	112.766
5730	dar. Betriebsversicherung	€/ Betrieb	52.638	52.711	56.612
5731	dar. betriebliche Unfallversicherung	€/ Betrieb	6.684	5.984	6.885
5742	dar. Pachten	€/ Betrieb	10.334	10.575	11.488
5765	Pachtpreis / ha Pachtfläche	€/ ha	232	243	258
5764	dar. zeitraumzugehörige Vorsteuer	€/ Betrieb	2.514	3.652	3.569
5770	dar. zeitraumfremder Aufwand	€/ Betrieb	32.508	32.528	14.791
Unternehmensergebnis					
6000	Betriebsergebnis	€/ Betrieb	54.959	127.321	233.114
4000	Betriebliche Erträge	€/ Betrieb	8.050.641	7.277.542	7.582.306
5000	Betriebliche Aufwendungen	€/ Betrieb	7.995.682	7.150.222	7.349.191
7000	Finanzergebnis	€/ Betrieb	-112.864	-126.784	-120.442
7230	dar. Zinsaufwand	€/ Betrieb	161.960	141.671	124.186
7600	Außerordentliches Ergebnis	€/ Betrieb	-2.506	1.878	46
7800	Steuern vom Einkommen u. Ertrag	€/ Betrieb	21.021	18.042	16.962
7900	Sonstige Steuern	€/ Betrieb	11.620	11.690	11.586
7910	Unternehmensertrag	€/ Betrieb	8.110.508	7.328.305	7.629.197
7920	Unternehmensaufwand vor Steuern	€/ Betrieb	8.182.539	7.337.581	7.528.066
Rentabilität					
9000	Gewinn/Jahresübersch. vor Steuern	€/ Betrieb	-72.031	-9.276	101.131
9000	Gewinn/Jahresübersch. vor Steuern	€/ ha LF	-1.295	-163	1.755
9004	Ordentliches Ergebnis	€/ Betrieb	-278.295	-83.512	127.081
9004	Ordentliches Ergebnis	€/ ha LF	-5.002	-1.466	2.205
9006	Gewinn + Personalaufwand (ohne BUV)	€/ AK	22.134	25.430	30.889
9007	Ordentliches Ergeb. + Personalaufw. (o. BUV)	€/ AK	14.348	22.488	31.879
9008	Ordentliches Ergeb. + Personalaufw. (o. BUV)	€/ Betrieb	379.555	567.643	836.285
9013	Grundrente	€/ Betrieb	-321.179	-125.647	85.720
9071	Betriebseinkommen	€/ Betrieb	651.683	815.502	1.070.667
9073	Relative Faktorentlohnung	%	65,8	84,8	106,4
9103	Ordentliche Rentabilitätsrate	%	-3,6	-1,3	1,5
9120	Gesamtkapitalrentabilität	%	-2,0	0,8	4,0
9131	Eigenkapitalrentabilität (ohne Boden)	%	0,0	0,0	9,0
Liquidität / Stabilität					
9601	Liquidität 1. Grades	%	16	20	17
9221	Cashflow I	€/ Betrieb	510.676	445.084	407.660
9223	Cashflow III (zur Neufinanzierung verfügbar)	€/ Betrieb	30.316	97.212	117.367
9240	Kapitaldienst	€/ Betrieb	635.023	500.055	408.770
9231	Langfristige Kapitaldienstgrenze	€/ Betrieb	-115.516	13.896	184.470
9232	Mittelfristige Kapitaldienstgrenze	€/ Betrieb	28.018	147.351	315.421
9233	Kurzfristige Kapitaldienstgrenze	€/ Betrieb	344.548	449.043	545.156
9241	Ausschöpf. d. langfr. Kapitaldienstgr.	%	-550	3.598	222
9242	Ausschöpf. d. mittelfr. Kapitaldienstgr.	%	2.267	339	130
9243	Ausschöpf. d. kurzfr. Kapitaldienstgr.	%	184	111	75
9270	Eigenkapitalquote	%	28	29	29
9230	Eigenkapitalveränderung	€/ Betrieb	-64.425	-27.962	1.740
9239	Bereinigte Eigenkapitalveränderung	€/ Betrieb	-277.261	-127.505	60.453
9238	Bereinigte Eigenkapitalveränderung	€/ AK	-10.481	-5.051	2.304

Veredlungsbetriebe in ausgewählten Bundesländern
Geflügelbetriebe (BWA 521; 522; 523)
Identische Betriebe von 2013/14 bis 2015/16

Blatt 5 von 5

Kennzahl	Bezeichnung	Maßeinheit	2013/2014	2014/2015	2015/2016
0001	Betriebe	Anzahl	46	46	46
01	Umsatzerlöse Ferkel	€/ Betrieb	400,37		180,00
02	Umsatzerlöse Läufer	€/ Betrieb			
03	Umsatzerlöse Mastschweine	€/ Betrieb	897,21	531,46	822,44
04	Umsatzerlöse Sauen	€/ Betrieb			
05	Umsatzerlöse Legehennenhaltung	€/ Betrieb	7.425.108,72	6.471.895,97	7.023.475,15
06	Umsatzerlöse Mastgeflügelhaltung	€/ Betrieb	2.096.660,38	2.116.960,04	2.037.221,22
07	Verkaufte Ferkel bis 25 kg	Stück / Betrieb	4,00		4,00
08	Bestand Läufer	Stück / Betrieb	4,50	2,79	3,98
09	Bestand Läufer	VE / Betrieb	0,27	0,17	0,24
10	Verkaufte Läufer	Stück / Betrieb			
11	Bestand Mastschweine	Stück / Betrieb	5,96	5,08	4,41
12	Bestand Mastschweine	VE / Betrieb	1,92	1,44	1,76
13	Verkaufte Mastschweine	Stück / Betrieb	12,00	9,00	11,00
14	Verkaufte Jungsauen	Stück / Betrieb			
15	Bestand Zuchtsauen	Stück / Betrieb		1,00	1,00
16	Bestand Zuchtsauen	VE / Betrieb		0,33	0,33
17	Bestand Legehennen	Stück / Betrieb	185.162,74	175.955,07	185.773,08
18	Bestand Legehennen	VE / Betrieb	3.532,30	3.469,85	3.677,98
19	Bestand Mastgeflügel	Stück / Betrieb	8.551,35	9.219,72	9.726,78
20	Bestand Mastgeflügel	VE / Betrieb	128,27	138,30	145,90
21	Bestand Geflügel	VE / Betrieb	3.209,80	3.123,06	3.378,19
22	Bestand Geflügel (Stuttgarter Programm)	VE / Betrieb	3.400,04	3.275,78	3.491,59
23	Eier je Henne	Stück / Henne	269,10	306,41	291,29
24	Eierpreis	€/ 100 Eier	9,55	8,36	8,97
25	Ferkelpreis 1	€/ Tier			
26	Ferkelpreis 2	€/ Tier	100,09		45,00
27	Läuferpreis	€/ Tier			
28	Mastschweinpreis	€/ Tier	74,77	118,10	74,77
29	Bestand Schweine je Betrieb	Stück / Betrieb	7,48	6,44	7,70

Veredlungsbetriebe in ausgewählten Bundesländern
Spezialisierte Legehennenbetriebe (BWA 521)
Identische Betriebe von 2013/14 bis 2015/16

Blatt 1 von 5

Kennzahl	Bezeichnung	Maßeinheit	2013/2014	2014/2015	2015/2016
0001	Betriebe	Anzahl	29	29	29
Faktorausstattung					
1006	Wirtschaftliche Betriebsgröße	€/ ha LF	95.296	85.839	95.558
1030	Landw. genutzte Fläche (LF)	ha / Betrieb	47,3	48,9	49,4
1033	dar. zugepachtete LF (Netto)	ha / Betrieb	33,6	32,5	31,7
1150	Ackerfläche	% LF	67,5	69,0	63,1
1160	Dauergrünland	% LF	30,0	28,5	34,2
1056	Ertragsmesszahl	EMZ / a	31	31	30
1110	Arbeitskräfte insgesamt	AK / Betrieb	30,59	28,39	29,37
1114	AK-Besatz	AK / 100 ha LF	64,62	58,03	59,45
Produktionsstruktur					
1151	Ackerfläche (Anfang des Jahres)	ha AF / Betrieb	31,0	32,7	32,2
1210	dar. Getreide (ohne Körnermais)	ha / Betrieb	14,9	14,2	13,3
1230	dar. Ölrüchte, Hülsenfr., Faserpflanzen	ha / Betrieb	3,2	2,5	6,3
1237	dar. Winterraps	ha / Betrieb	3,1	2,4	5,5
1240	dar. Kartoffeln	ha / Betrieb	0,0	0,0	0,0
1250	dar. Zuckerrüben	ha / Betrieb	0,0	0,0	0,0
1271	dar. Silomais	ha / Betrieb	3,0	3,5	2,8
1275	dar. sonst. Ackerfutter	ha / Betrieb	6,7	7,6	8,1
1284	dar. nachwachs. Rohstoffe / Energiepflanzen	ha / Betrieb	0,0	0,0	0,1
1300	Viehbesatz	VE / 100 ha LF	8.402,8	7.686,5	8.362,4
1330	dar. Rinder	Stück / Betrieb	0,1	0,1	0,1
1335	dar. Milchkühe	Stück / Betrieb	0,0	0,0	0,0
1336	dar. Mutter- und Ammenkühe	Stück / Betrieb	0,0	0,0	0,0
1339	dar. Jung- und Mastvieh	Stück / Betrieb	0,1	0,1	0,1
1350	dar. Schweine	Stück / Betrieb	0,2	0,1	0,2
1351	dar. Mastschweine und Läufer	Stück / Betrieb	0,0	0,0	0,0
1352	dar. Zuchtsauen	Stück / Betrieb	0,0	0,0	0,0
1340	dar. Schafe	Stück / Betrieb	0,0	0,0	0,1
1320	dar. Pferde	Stück / Betrieb	0,2	0,2	0,2
1391	Rauhfuttermittelverzehr	GV / Betrieb	0,3	0,2	12.749,9
Erträge, Leistungen, Preise					
1411	Getreide (ohne Körnermais)	dt / ha	59	71	67
1420	dar. Weizen	dt / ha	66	78	74
1426	dar. Wintergerste	dt / ha	60	83	99
1427	dar. Sommergerste	dt / ha	48	74	65
1433	dar. Roggen	dt / ha	68	18	19
1434	dar. Triticale	dt / ha	50	66	30
1465	Raps	dt / ha	44	45	33
1472	Kartoffeln	dt / ha		300	105
1473	Zuckerrüben	dt / ha			
1631	Milchleistung (4 % Fett)	kg / Kuh			
1632	Milchleistung (nat. Fettgehalt)	kg / Kuh			
1612	Lebend geborene Ferkel	Ferkel / Sau			
1511	Getreideerlös insges.(netto; o. Körnermais)	€/ dt	19,26	16,42	15,10
1520	Weizenerlös (netto)	€/ dt	19,17	16,66	15,73
1526	Wintergersterlös (netto)	€/ dt	16,17	14,44	13,84
1527	Sommergersterlös (netto)	€/ dt	21,50	18,00	18,00
1533	Roggenerlös (netto)	€/ dt	23,04	19,96	24,62
1534	Triticaleerlös (netto)	€/ dt	17,65	14,00	13,95
1565	Rapselerlös (netto)	€/ dt	49,68	37,41	39,30
1572	Kartoffelerlös (netto)	€/ dt	54,96	90,69	125,00
1573	Zuckerrübenerlös (netto)	€/ dt			
1731	Milcherlös (netto bei 4 % Fett)	€/ dt			
1732	Milcherlös (netto bei nat. Fettgehalt)	€/ dt			

Veredlungsbetriebe in ausgewählten Bundesländern
Spezialisierte Legehennenbetriebe (BWA 521)
Identische Betriebe von 2013/14 bis 2015/16

Blatt 2 von 5

Kennzahl	Bezeichnung	Maßeinheit	2013/2014	2014/2015	2015/2016
0001	Betriebe	Anzahl	29	29	29
Bilanz					
2000	Summe Aktiva (Bilanzvermögen)	€/ Betrieb	8.296.624	7.627.679	7.413.184
2000	Summe Aktiva (Bilanzvermögen)	€/ ha LF	175.282	155.881	150.057
2100	Sachanlagen gesamt	€/ Betrieb	5.872.872	5.230.404	4.958.333
2111	dar. Boden	€/ Betrieb	708.521	683.162	657.717
2115	dar. Gebäude, baul. Anlagen	€/ Betrieb	2.607.699	2.393.711	2.334.775
2120	dar. techn. Anlagen u. Maschinen	€/ Betrieb	2.373.192	1.963.911	1.809.353
2130	dar. andere Anlagen insges.	€/ Betrieb	139.233	123.864	126.540
2160	dar. Anlagen im Bau, Anzahlungen	€/ Betrieb	43.310	64.927	28.976
2200	Finanzanlagen	€/ Betrieb	436.709	432.230	434.393
2211	dar. Anteile an verbund. Untern.	€/ Betrieb	256.297	257.770	255.856
2213	dar. Beteiligungen	€/ Betrieb	84.598	71.680	81.334
2300	Tiervermögen	€/ Betrieb	484.728	531.585	563.739
2320	dar. Rinder	€/ Betrieb	48	48	62
2330	dar. Schweine	€/ Betrieb	3	5	7
2400	Umlaufvermögen (ohne Tiere)	€/ Betrieb	1.495.003	1.425.951	1.440.796
2410	dav. Vorräte	€/ Betrieb	244.886	199.200	207.843
2412	dar. Feldinventar	€/ Betrieb	7.939	9.612	9.702
2420	dav. Finanzumlaufvermögen	€/ Betrieb	1.250.116	1.226.751	1.232.953
2431	dar. Forderungen aus Liefer. u. Leist.	€/ Betrieb	623.305	656.285	613.224
2450	dar. Bank, Kasse	€/ Betrieb	191.313	230.980	198.168
9041	Eigenkapital (+ 50% Sonderposten)	€/ Betrieb	2.290.132	2.191.608	2.133.838
3600	dar. Geschäftsguth., gez. Kapital	€/ Betrieb	470.966	469.885	469.885
3140	Sonderposten gesamt	€/ Betrieb	1.165.274	1.004.894	927.058
3400	Rückstellungen	€/ Betrieb	119.477	104.685	104.902
3500	Verbindlichkeiten	€/ Betrieb	5.234.336	4.764.809	4.650.722
3510	dar. geg. Kreditinstituten	€/ Betrieb	3.221.054	3.081.523	2.869.495
3521	dar. aus Lieferungen u. Leistungen	€/ Betrieb	544.750	606.955	608.524
9280	Anlagenintensität	%	74	71	70
9281	Veralterungsgrad abnutzbares Anlagenverm.	%	50	44	44
9292	Fremdkapitaldeckung II	%	82	83	83
Investitionen, Finanzierung					
8300	Bruttoinvestitionen	€/ Betrieb	473.109	197.216	530.062
8231	Zugang Boden	€/ Betrieb	12.807	33.958	11.041
8232	Zugang Wirtschaftsgeb.u.baul. Anl.	€/ Betrieb	131.818	23.559	164.187
8251	Zugang Anlagen im Bau, Anzahlung	€/ Betrieb	91.368	63.389	61.525
8241	Zugang techn. Anlagen u. Masch.	€/ Betrieb	192.715	8.018	185.164
2800	Veränderung Tiervermögen	€/ Betrieb	-16.682	46.857	32.154
8400	Nettoinvestitionen	€/ Betrieb	-528.740	-602.966	-232.671
8401	Nettoinvestitionen	€/ AK	-17.287	-21.235	-7.922
8404	Veränderung Sachanlageverm. (o. Boden)	%	-8	-11	-6
9314	Nettoverbindlichkeiten	€/ Betrieb	3.984.220	3.538.058	3.417.769
9315	Veränd. Nettoverbindlichkeiten	€/ Betrieb	-387.733	-437.645	-130.691
9317	Tilg.lang- u.mittelfr.Verbindlk.geg.Kreditinst.	€/ Betrieb	233.360	219.012	186.711
9318	Tilg.von Verbindlk.ges.(incl.Verm.auseinand.)	€/ Betrieb	639.152	447.391	337.111
9319	dar. Tilgung v.Altschuld.u.Verm.auseinand.	€/ Betrieb	0	0	0
2920	Veränd. Finanzumlaufvermögen	€/ Betrieb	-59.399	-32.884	18.641
3822	Veränderung Sonder-AfA	€/ Betrieb	-18.990	-19.489	-10.872

Veredlungsbetriebe in ausgewählten Bundesländern
Spezialisierte Legehennenbetriebe (BWA 521)
Identische Betriebe von 2013/14 bis 2015/16

Blatt 3 von 5

Kennzahl	Bezeichnung	Maßeinheit	2013/2014	2014/2015	2015/2016
0001	Betriebe	Anzahl	29	29	29
Gewinn- und Verlustrechnung					
Ertrag					
4010	Umsatzerlöse	€/ Betrieb	8.776.031	7.735.521	8.303.110
4100	dar. landwirtschaftl. Pflanzenprod.	€/ Betrieb	27.507	33.355	28.253
4112	dar. Getreide (ohne Körnermais)	€/ Betrieb	14.549	17.612	13.235
4120	dar. Ölf., Hülsenfr., Faserpfl.	€/ Betrieb	4.403	5.764	7.362
4130	dar. Kartoffeln	€/ Betrieb	8	11	87
4140	dar. Zuckerrüben	€/ Betrieb	0	0	0
4173	dar. nachwachs. Rohstoffe / Energiepfl.	€/ Betrieb	0	0	59
4200	dar. Tierproduktion	€/ Betrieb	8.491.773	7.421.105	8.015.824
4220	dar. Rinder	€/ Betrieb	83	0	0
4230	dar. Milch	€/ Betrieb	0	0	0
4240	dar. Schweine	€/ Betrieb	14	13	6
4260	dar. Geflügel, Eier	€/ Betrieb	8.482.068	7.408.029	8.000.762
4300	dar. Obst, Weinbau	€/ Betrieb	1	0	4
4360	dar. Nebenbetr., Handel, Dienstleist.	€/ Betrieb	261.774	284.990	263.111
4368	dar. Lohnarbeit, Masch.miete	€/ Betrieb	3.341	4.589	6.854
4400	Bestandsveränderungen	€/ Betrieb	89	11.209	29.434
4500	Sonst. betr. Erträge	€/ Betrieb	706.150	520.222	302.200
4510	dar. Zulagen u. Zuschüsse	€/ Betrieb	84.583	34.166	39.961
4660	dar. betriebsbezogene Zahlungen	€/ Betrieb	18.176	18.259	16.344
4670	dar. EU-Direktzahlungen (bis WJ 14/15 Betriebsprämie)	€/ Betrieb	12.912	12.802	12.532
4671	dav. Basisprämie - gültig ab WJ 15/16	€/ Betrieb			7.927
4672	dav. Greening-Prämie - gültig ab WJ 15/16	€/ Betrieb			3.954
4673	dav. Umverteilungsprämie - gültig ab WJ 15/16	€/ Betrieb			651
4674	dav. Förderung für Junglandwirte - gültig ab WJ 15/16	€/ Betrieb			0
4680	dar. Ausgleichszulage	€/ Betrieb	1.511	1.595	1.013
4690	dar. für umweltger. Agrarprod.	€/ Betrieb	2.936	3.033	2.309
4698	dar. sonstige Zuschüsse	€/ Betrieb	818	615	310
4520	dar. aufwandsbezogene Zahlungen	€/ Betrieb	64.949	15.908	23.579
4560	dar. Agrardieselerstattung	€/ Betrieb	1.324	889	721
4550	dar. Investitionszuschüsse	€/ Betrieb	61.269	11.885	20.608
4722	dar. Mieten u. Pachten	€/ Betrieb	121.665	63.980	31.181
4725	dar. zeitraumzugehörige Ust.	€/ Betrieb	4.421	6.281	6.428
4900	dar. zeitraumfremde Erträge	€/ Betrieb	240.641	193.792	35.601
Aufwand					
5100	Materialaufwand	€/ Betrieb	7.415.178	6.389.588	6.789.079
5110	dar. Pflanzenproduktion	€/ Betrieb	7.726	9.068	7.931
5111	dar. Saat- u. Pflanzgut	€/ Betrieb	2.113	2.679	2.928
5112	dar. Düngemittel	€/ Betrieb	2.514	3.269	1.867
5113	dar. Pflanzenschutz	€/ Betrieb	2.431	2.812	2.829
5210	dar. Tierproduktion	€/ Betrieb	5.916.978	5.372.982	5.834.887
5211	dar. Tierzukauf	€/ Betrieb	2.648.217	2.535.502	3.106.054
5280	dar. Futtermittelzukauf	€/ Betrieb	2.807.150	2.391.531	2.297.411
5292	dar. Tierarzt	€/ Betrieb	97.668	97.219	90.733
5293	dar. Besamung	€/ Betrieb	0	0	0
5294	dar. sonst. bezogene Leist. Tierprod.	€/ Betrieb	84.621	76.034	76.726
5330	dar. Nebenbetr., Handel, Dienstleist.	€/ Betrieb	613.520	155.831	135.302
5350	dar. sonst. Materialaufwand	€/ Betrieb	889.568	862.323	820.183
5352	dar. Heizmat., Strom	€/ Betrieb	190.569	178.509	182.265
5354	dar. Wasser, Abwasser	€/ Betrieb	15.425	15.168	13.847
5355	dar. Treib- u. Schmierstoffe	€/ Betrieb	69.238	53.512	41.697
5357	dar. Lohnarbeit, Masch.miete	€/ Betrieb	14.970	16.629	12.450

Veredlungsbetriebe in ausgewählten Bundesländern
Spezialisierte Legehennenbetriebe (BWA 521)
Identische Betriebe von 2013/14 bis 2015/16

Blatt 4 von 5

Kennzahl	Bezeichnung	Maßeinheit	2013/2014	2014/2015	2015/2016
0001	Betriebe	Anzahl	29	29	29
Aufwand					
5500	Personalaufwand (ohne BUV)	€/ Betrieb	703.403	663.739	709.296
5501	Personalaufwand (ohne BUV)	€/ eAK	23.190	23.591	24.371
5600	Betriebswirtschaftliche AfA	€/ Betrieb	877.138	776.198	585.060
5636	dar. Wirtschaftsgeb. u. baul. Anl.	€/ Betrieb	173.895	171.171	166.032
5642	dar. Maschinen u. Geräte	€/ Betrieb	296.633	283.676	162.264
5641	dar. Betriebsvorrichtungen	€/ Betrieb	109.613	102.448	95.418
5700	Sonst. betriebl. Aufwand	€/ Betrieb	821.836	706.830	636.830
5710	dar. Unterhaltung	€/ Betrieb	156.259	169.196	156.265
5715	dar. Gebäude u. baul. Anlagen	€/ Betrieb	21.637	24.631	21.582
5720	dar. techn. Anl., Masch., Fuhrp.	€/ Betrieb	134.622	144.520	134.677
5730	dar. Betriebsversicherung	€/ Betrieb	48.773	49.150	51.506
5731	dar. betriebliche Unfallversicherung	€/ Betrieb	8.020	6.761	8.272
5742	dar. Pachten	€/ Betrieb	7.980	7.849	9.300
5765	Pachtpreis / ha Pachtfläche	€/ ha	195	195	230
5764	dar. zeitraumzugehörige Vorsteuer	€/ Betrieb	2.753	4.721	4.687
5770	dar. zeitraumfremder Aufwand	€/ Betrieb	49.121	49.831	22.222
Unternehmensergebnis					
6000	Betriebsergebnis	€/ Betrieb	31.764	24.140	188.475
4000	Betriebliche Erträge	€/ Betrieb	9.849.660	8.560.561	8.909.012
5000	Betriebliche Aufwendungen	€/ Betrieb	9.817.896	8.536.422	8.720.537
7000	Finanzergebnis	€/ Betrieb	-175.365	-96.860	-82.637
7230	dar. Zinsaufwand	€/ Betrieb	209.784	173.241	155.001
7600	Außerordentliches Ergebnis	€/ Betrieb	-3.976	2.812	72
7800	Steuern vom Einkommen u. Ertrag	€/ Betrieb	31.656	21.726	22.179
7900	Sonstige Steuern	€/ Betrieb	13.848	13.359	13.318
7910	Unternehmensertrag	€/ Betrieb	9.901.163	8.640.054	8.983.184
7920	Unternehmensaufwand vor Steuern	€/ Betrieb	10.062.588	8.723.322	8.890.592
Rentabilität					
9000	Gewinn/Jahresübersch. vor Steuern	€/ Betrieb	-161.426	-83.268	92.592
9000	Gewinn/Jahresübersch. vor Steuern	€/ ha LF	-3.410	-1.702	1.874
9004	Ordentliches Ergebnis	€/ Betrieb	-446.532	-249.313	68.768
9004	Ordentliches Ergebnis	€/ ha LF	-9.434	-5.095	1.392
9006	Gewinn + Personalaufwand (ohne BUV)	€/ AK	17.720	20.443	27.304
9007	Ordentliches Ergeb. + Personalaufw. (o. BUV)	€/ AK	8.413	14.595	26.493
9008	Ordentliches Ergeb. + Personalaufw. (o. BUV)	€/ Betrieb	257.331	414.426	778.064
9013	Grundrente	€/ Betrieb	-501.453	-302.312	18.016
9071	Betriebseinkommen	€/ Betrieb	534.410	636.820	987.667
9073	Relative Faktorentlohnung	%	50,8	66,5	99,8
9103	Ordentliche Rentabilitätsrate	%	-4,6	-3,0	0,7
9120	Gesamtkapitalrentabilität	%	-2,9	-1,1	2,9
9131	Eigenkapitalrentabilität (ohne Boden)	%	0,0	0,0	3,5
Liquidität / Stabilität					
9601	Liquidität 1. Grades	%	16	18	15
9221	Cashflow I	€/ Betrieb	655.979	591.149	542.781
9223	Cashflow III (zur Neufinanzierung verfügbar)	€/ Betrieb	16.286	172.704	197.506
9240	Kapitaldienst	€/ Betrieb	848.597	620.205	491.845
9231	Langfristige Kapitaldienstgrenze	€/ Betrieb	-266.461	-70.544	191.830
9232	Mittelfristige Kapitaldienstgrenze	€/ Betrieb	-92.154	100.784	358.102
9233	Kurzfristige Kapitaldienstgrenze	€/ Betrieb	354.530	519.369	651.523
9241	Ausschöpf. d. langfr. Kapitaldienstgr.	%	-318	-879	256
9242	Ausschöpf. d. mittelfr. Kapitaldienstgr.	%	-921	615	137
9243	Ausschöpf. d. kurzfr. Kapitaldienstgr.	%	239	119	75
9270	Eigenkapitalquote	%	28	29	29
9230	Eigenkapitalveränderung	€/ Betrieb	-141.076	-85.242	-50.852
9239	Bereinigte Eigenkapitalveränderung	€/ Betrieb	-475.906	-243.358	37.096
9238	Bereinigte Eigenkapitalveränderung	€/ AK	-15.560	-8.571	1.263

Veredlungsbetriebe in ausgewählten Bundesländern
Spezialisierte Legehennenbetriebe (BWA 521)
Identische Betriebe von 2013/14 bis 2015/16

Blatt 5 von 5

Kennzahl	Bezeichnung	Maßeinheit	2013/2014	2014/2015	2015/2016
0001	Betriebe	Anzahl	29	29	29
01	Umsatzerlöse Ferkel	€/ Betrieb	400,37		180,00
02	Umsatzerlöse Läufer	€/ Betrieb			
03	Umsatzerlöse Mastschweine	€/ Betrieb		390,00	
04	Umsatzerlöse Sauen	€/ Betrieb			
05	Umsatzerlöse Legehennenhaltung	€/ Betrieb	8.400.500,53	7.301.865,57	7.931.136,59
06	Umsatzerlöse Mastgeflügelhaltung	€/ Betrieb	395.413,73	726.536,42	428.567,51
07	Verkaufte Ferkel bis 25 kg	Stück / Betrieb	4,00		4,00
08	Bestand Läufer	Stück / Betrieb			
09	Bestand Läufer	VE / Betrieb			
10	Verkaufte Läufer	Stück / Betrieb			
11	Bestand Mastschweine	Stück / Betrieb			
12	Bestand Mastschweine	VE / Betrieb			
13	Verkaufte Mastschweine	Stück / Betrieb			
14	Verkaufte Jungsauen	Stück / Betrieb			
15	Bestand Zuchtsauen	Stück / Betrieb			
16	Bestand Zuchtsauen	VE / Betrieb			
17	Bestand Legehennen	Stück / Betrieb	198.009,35	188.245,95	198.340,34
18	Bestand Legehennen	VE / Betrieb	3.768,90	3.712,44	3.927,02
19	Bestand Mastgeflügel	Stück / Betrieb	1.596,67	566,30	2.869,25
20	Bestand Mastgeflügel	VE / Betrieb	23,95	8,49	43,04
21	Bestand Geflügel	VE / Betrieb	3.977,03	3.895,27	4.130,95
22	Bestand Geflügel (Stuttgarter Programm)	VE / Betrieb	3.920,58	3.726,25	3.939,84
23	Eier je Henne	Stück / Henne	269,25	306,45	291,24
24	Eierpreis	€/ 100 Eier	9,54	8,35	8,96
25	Ferkelpreis 1	€/ Tier			
26	Ferkelpreis 2	€/ Tier	100,09		45,00
27	Läuferpreis	€/ Tier			
28	Mastschweinpreis	€/ Tier			
29	Bestand Schweine je Betrieb	Stück / Betrieb	4,50	4,00	6,00

Veredlungsbetriebe in ausgewählten Bundesländern
Spezialisierte Geflügelmastbetriebe (BWA 522)
Identische Betriebe von 2013/14 bis 2015/16

Blatt 1 von 5

Kennzahl	Bezeichnung	Maßeinheit	2013/2014	2014/2015	2015/2016
0001	Betriebe	Anzahl	13	13	13
Faktorausstattung					
1006	Wirtschaftliche Betriebsgröße	€/ ha LF	17.374	16.979	17.852
1030	Landw. genutzte Fläche (LF)	ha / Betrieb	88,8	89,4	89,2
1033	dar. zugepachtete LF (Netto)	ha / Betrieb	65,5	64,9	62,0
1150	Ackerfläche	% LF	94,6	94,4	94,4
1160	Dauergrünland	% LF	5,4	5,7	5,6
1056	Ertragsmesszahl	EMZ / a	40	40	40
1110	Arbeitskräfte insgesamt	AK / Betrieb	3,52	3,54	3,54
1114	AK-Besatz	AK / 100 ha LF	3,97	3,96	3,97
Produktionsstruktur					
1151	Ackerfläche (Anfang des Jahres)	ha AF / Betrieb	83,9	84,3	84,4
1210	dar. Getreide (ohne Körnermais)	ha / Betrieb	39,4	40,4	50,3
1230	dar. Ölrüchte, Hülsenfr., Faserpflanzen	ha / Betrieb	11,0	16,9	19,7
1237	dar. Winterraps	ha / Betrieb	7,7	12,9	13,6
1240	dar. Kartoffeln	ha / Betrieb	0,1	0,1	0,1
1250	dar. Zuckerrüben	ha / Betrieb	1,7	4,3	2,9
1271	dar. Silomais	ha / Betrieb	6,4	7,1	0,4
1275	dar. sonst. Ackerfutter	ha / Betrieb	1,3	1,4	1,9
1284	dar. nachwachs. Rohstoffe / Energiepflanzen	ha / Betrieb	0,0	0,0	0,0
1300	Viehbesatz	VE / 100 ha LF	1.669,1	1.586,2	1.735,7
1330	dar. Rinder	Stück / Betrieb	3,7	3,9	3,6
1335	dar. Milchkühe	Stück / Betrieb	0,0	0,0	0,0
1336	dar. Mutter- und Ammenkühe	Stück / Betrieb	1,8	1,7	1,6
1339	dar. Jung- und Mastvieh	Stück / Betrieb	1,7	1,7	1,1
1350	dar. Schweine	Stück / Betrieb	0,0	0,0	0,0
1351	dar. Mastschweine und Läufer	Stück / Betrieb	0,0	0,0	0,0
1352	dar. Zuchtsauen	Stück / Betrieb	0,0	0,0	0,0
1340	dar. Schafe	Stück / Betrieb	0,0	0,0	0,0
1320	dar. Pferde	Stück / Betrieb	0,6	0,4	0,2
1391	Rauhfuttermittelverzehrer	GV / Betrieb	3,3	3,4	3,2
Erträge, Leistungen, Preise					
1411	Getreide (ohne Körnermais)	dt / ha	66	76	65
1420	dar. Weizen	dt / ha	75	82	70
1426	dar. Wintergerste	dt / ha	71	75	46
1427	dar. Sommergerste	dt / ha	30		
1433	dar. Roggen	dt / ha	53	39	41
1434	dar. Triticale	dt / ha	28	43	36
1465	Raps	dt / ha	47	51	31
1472	Kartoffeln	dt / ha	323	315	302
1473	Zuckerrüben	dt / ha	609	689	486
1631	Milchleistung (4 % Fett)	kg / Kuh			
1632	Milchleistung (nat. Fettgehalt)	kg / Kuh			
1612	Lebend geborene Ferkel	Ferkel / Sau			
1511	Getreideerlös insges.(netto; o. Körnermais)	€/ dt	17,32	16,94	19,98
1520	Weizenerlös (netto)	€/ dt	17,47	17,36	19,37
1526	Wintergersterlös (netto)	€/ dt	19,16	16,40	
1527	Sommergersterlös (netto)	€/ dt			
1533	Roggenerlös (netto)	€/ dt	15,75	12,94	23,36
1534	Triticaleerlös (netto)	€/ dt	14,50	14,19	12,39
1565	Rapselerlös (netto)	€/ dt	46,49	40,55	41,15
1572	Kartoffelerlös (netto)	€/ dt	16,00	16,00	11,40
1573	Zuckerrübenerlös (netto)	€/ dt	5,30	3,66	2,69
1731	Milcherlös (netto bei 4 % Fett)	€/ dt			
1732	Milcherlös (netto bei nat. Fettgehalt)	€/ dt			

Veredlungsbetriebe in ausgewählten Bundesländern
Spezialisierte Geflügelmastbetriebe (BWA 522)
Identische Betriebe von 2013/14 bis 2015/16

Blatt 2 von 5

Kennzahl	Bezeichnung	Maßeinheit	2013/2014	2014/2015	2015/2016
0001	Betriebe	Anzahl	13	13	13
Bilanz					
2000	Summe Aktiva (Bilanzvermögen)	€/ Betrieb	2.261.759	2.241.942	2.264.537
2000	Summe Aktiva (Bilanzvermögen)	€/ ha LF	25.481	25.079	25.400
2100	Sachanlagen gesamt	€/ Betrieb	1.700.905	1.726.810	1.749.212
2111	dar. Boden	€/ Betrieb	157.715	173.594	216.406
2115	dar. Gebäude, baul. Anlagen	€/ Betrieb	1.153.985	1.119.094	1.162.953
2120	dar. techn. Anlagen u. Maschinen	€/ Betrieb	307.990	341.938	333.546
2130	dar. andere Anlagen insges.	€/ Betrieb	24.506	27.889	23.411
2160	dar. Anlagen im Bau, Anzahlungen	€/ Betrieb	56.711	64.296	12.896
2200	Finanzanlagen	€/ Betrieb	2.874	2.874	3.163
2211	dar. Anteile an verbund. Untern.	€/ Betrieb	330	330	330
2213	dar. Beteiligungen	€/ Betrieb	2.544	2.536	285
2300	Tiervermögen	€/ Betrieb	107.033	138.788	119.580
2320	dar. Rinder	€/ Betrieb	2.072	2.222	2.269
2330	dar. Schweine	€/ Betrieb	0	0	0
2400	Umlaufvermögen (ohne Tiere)	€/ Betrieb	442.737	365.617	387.755
2410	dav. Vorräte	€/ Betrieb	78.665	78.903	77.200
2412	dar. Feldinventar	€/ Betrieb	40.109	39.439	39.269
2420	dav. Finanzumlaufvermögen	€/ Betrieb	364.071	286.714	310.555
2431	dar. Forderungen aus Liefer. u. Leist.	€/ Betrieb	190.585	75.241	90.651
2450	dar. Bank, Kasse	€/ Betrieb	145.179	187.607	199.463
9041	Eigenkapital (+ 50% Sonderposten)	€/ Betrieb	445.855	512.449	566.240
3600	dar. Geschäftsguth., gez. Kapital	€/ Betrieb	16.050	16.050	16.050
3140	Sonderposten gesamt	€/ Betrieb	179.327	199.607	199.515
3400	Rückstellungen	€/ Betrieb	12.838	23.660	20.484
3500	Verbindlichkeiten	€/ Betrieb	1.644.928	1.550.412	1.522.186
3510	dar. geg. Kreditinstituten	€/ Betrieb	950.391	1.020.463	989.880
3521	dar. aus Lieferungen u. Leistungen	€/ Betrieb	220.354	188.452	210.699
9280	Anlagenintensität	%	73	75	74
9281	Veralterungsgrad abnutzbares Anlagenverm.	%	73	68	64
9292	Fremdkapitaldeckung II	%	49	51	51
Investitionen, Finanzierung					
8300	Bruttoinvestitionen	€/ Betrieb	165.889	182.782	131.068
8231	Zugang Boden	€/ Betrieb	0	0	19
8232	Zugang Wirtschaftsgeb.u.baul. Anl.	€/ Betrieb	22.213	13.281	5.483
8251	Zugang Anlagen im Bau, Anzahlung	€/ Betrieb	92.197	79.967	112.374
8241	Zugang techn. Anlagen u. Masch.	€/ Betrieb	43.797	45.318	30.393
2800	Veränderung Tiervermögen	€/ Betrieb	-3.848	34.705	-19.108
8400	Nettoinvestitionen	€/ Betrieb	61.573	65.504	2.224
8401	Nettoinvestitionen	€/ AK	17.477	18.516	629
8404	Veränderung Sachanlageverm. (o. Boden)	%	4	1	-1
9314	Nettoverbindlichkeiten	€/ Betrieb	1.280.857	1.263.698	1.211.632
9315	Veränd. Nettoverbindlichkeiten	€/ Betrieb	-20.409	-20.641	-77.867
9317	Tilg.lang- u.mittelfr.Verbindlk.geg.Kreditinst.	€/ Betrieb	107.240	140.040	95.382
9318	Tilg.von Verbindlk.ges.(incl.Verm.auseinand.)	€/ Betrieb	111.297	140.040	124.229
9319	dar. Tilgung v.Altschuld.u.Verm.auseinand.	€/ Betrieb	0	0	0
2920	Veränd. Finanzumlaufvermögen	€/ Betrieb	-28.394	-71.804	24.084
3822	Veränderung Sonder-AfA	€/ Betrieb	0	0	0

Veredlungsbetriebe in ausgewählten Bundesländern
Spezialisierte Geflügelmastbetriebe (BWA 522)
Identische Betriebe von 2013/14 bis 2015/16

Blatt 3 von 5

Kennzahl	Bezeichnung	Maßeinheit	2013/2014	2014/2015	2015/2016
0001	Betriebe	Anzahl	13	13	13
Gewinn- und Verlustrechnung					
Ertrag					
4010	Umsatzerlöse	€/ Betrieb	2.799.132	2.746.805	2.777.298
4100	dar. landwirtschaftl. Pflanzenprod.	€/ Betrieb	80.480	94.789	55.218
4112	dar. Getreide (ohne Körnermais)	€/ Betrieb	19.909	27.382	17.098
4120	dar. Ölf., Hülsenfr., Faserpfl.	€/ Betrieb	21.744	32.058	25.408
4130	dar. Kartoffeln	€/ Betrieb	29	50	60
4140	dar. Zuckerrüben	€/ Betrieb	5.465	10.788	3.711
4173	dar. nachwachs. Rohstoffe / Energiepfl.	€/ Betrieb	0	0	0
4200	dar. Tierproduktion	€/ Betrieb	2.709.291	2.627.489	2.682.666
4220	dar. Rinder	€/ Betrieb	558	1.387	1.769
4230	dar. Milch	€/ Betrieb	0	0	0
4240	dar. Schweine	€/ Betrieb	0	0	0
4260	dar. Geflügel, Eier	€/ Betrieb	2.700.107	2.615.351	2.668.763
4300	dar. Obst, Weinbau	€/ Betrieb	0	0	0
4360	dar. Nebenbetr., Handel, Dienstleist.	€/ Betrieb	8.790	24.518	39.403
4368	dar. Lohnarbeit, Masch.miete	€/ Betrieb	8.144	12.987	21.838
4400	Bestandsveränderungen	€/ Betrieb	3.433	32.540	-18.078
4500	Sonst. betr. Erträge	€/ Betrieb	123.060	124.919	98.313
4510	dar. Zulagen u. Zuschüsse	€/ Betrieb	66.696	61.464	39.172
4660	dar. betriebsbezogene Zahlungen	€/ Betrieb	25.537	24.483	24.705
4670	dar. EU-Direktzahlungen (bis WJ 14/15 Betriebsprämie)	€/ Betrieb	23.603	22.681	22.828
4671	dav. Basisprämie - gültig ab WJ 15/16	€/ Betrieb			14.541
4672	dav. Greening-Prämie - gültig ab WJ 15/16	€/ Betrieb			7.120
4673	dav. Umverteilungsprämie - gültig ab WJ 15/16	€/ Betrieb			1.166
4674	dav. Förderung für Junglandwirte - gültig ab WJ 15/16	€/ Betrieb			0
4680	dar. Ausgleichszulage	€/ Betrieb	425	421	485
4690	dar. für umweltger. Agrarprod.	€/ Betrieb	1.262	1.348	1.392
4698	dar. sonstige Zuschüsse	€/ Betrieb	0	33	0
4520	dar. aufwandsbezogene Zahlungen	€/ Betrieb	41.052	36.873	14.467
4560	dar. Agrardieselerstattung	€/ Betrieb	2.815	2.790	2.578
4550	dar. Investitionszuschüsse	€/ Betrieb	36.642	33.018	11.237
4722	dar. Mieten u. Pachten	€/ Betrieb	4.196	3.367	4.445
4725	dar. zeitraumzugehörige Ust.	€/ Betrieb	3.194	2.867	2.621
4900	dar. zeitraumfremde Erträge	€/ Betrieb	2.702	10.538	4.897
Aufwand					
5100	Materialaufwand	€/ Betrieb	2.414.254	2.285.094	2.276.895
5110	dar. Pflanzenproduktion	€/ Betrieb	32.697	35.734	30.527
5111	dar. Saat- u. Pflanzgut	€/ Betrieb	5.473	6.153	5.616
5112	dar. Düngemittel	€/ Betrieb	13.094	11.537	11.649
5113	dar. Pflanzenschutz	€/ Betrieb	13.210	13.236	11.966
5210	dar. Tierproduktion	€/ Betrieb	2.226.722	2.077.007	2.095.594
5211	dar. Tierzukauf	€/ Betrieb	442.042	464.349	472.729
5280	dar. Futtermittelzukauf	€/ Betrieb	1.641.409	1.488.482	1.475.883
5292	dar. Tierarzt	€/ Betrieb	55.402	49.407	47.187
5293	dar. Besamung	€/ Betrieb	257	344	407
5294	dar. sonst. bezogene Leist. Tierprod.	€/ Betrieb	53.529	45.180	51.705
5330	dar. Nebenbetr., Handel, Dienstleist.	€/ Betrieb	2.043	1.011	231
5350	dar. sonst. Materialaufwand	€/ Betrieb	165.363	175.178	159.483
5352	dar. Heizmat., Strom	€/ Betrieb	129.530	126.256	115.990
5354	dar. Wasser, Abwasser	€/ Betrieb	8.571	9.265	14.628
5355	dar. Treib- u. Schmierstoffe	€/ Betrieb	13.641	14.687	11.602
5357	dar. Lohnarbeit, Masch.miete	€/ Betrieb	13.621	24.961	17.046

**Veredlungsbetriebe in ausgewählten Bundesländern
Spezialisierte Geflügelmastbetriebe (BWA 522)
Identische Betriebe von 2013/14 bis 2015/16**

Blatt 4 von 5

Kennzahl	Bezeichnung	Maßeinheit	2013/2014	2014/2015	2015/2016
0001	Betriebe	Anzahl	13	13	13
Aufwand					
5500	Personalaufwand (ohne BUV)	€/ Betrieb	93.789	101.109	102.824
5501	Personalaufwand (ohne BUV)	€/ eAK	30.232	32.439	33.005
5600	Betriebswirtschaftliche AfA	€/ Betrieb	103.905	115.103	121.558
5636	dar. Wirtschaftsgeb. u. baul. Anl.	€/ Betrieb	53.562	57.054	60.864
5642	dar. Maschinen u. Geräte	€/ Betrieb	27.633	30.528	31.537
5641	dar. Betriebsvorrichtungen	€/ Betrieb	17.404	19.716	21.716
5700	Sonst. betriebl. Aufwand	€/ Betrieb	158.653	184.994	164.269
5710	dar. Unterhaltung	€/ Betrieb	26.123	44.578	44.838
5715	dar. Gebäude u. baul. Anlagen	€/ Betrieb	6.640	16.776	19.326
5720	dar. techn. Anl., Masch., Fuhrp.	€/ Betrieb	19.223	27.490	25.373
5730	dar. Betriebsversicherung	€/ Betrieb	25.317	27.553	27.023
5731	dar. betriebliche Unfallversicherung	€/ Betrieb	2.978	3.352	2.666
5742	dar. Pachten	€/ Betrieb	18.767	19.911	19.723
5765	Pachtpreis / ha Pachtfläche	€/ ha	283	309	300
5764	dar. zeitraumzugehörige Vorsteuer	€/ Betrieb	2.754	2.393	2.172
5770	dar. zeitraumfremder Aufwand	€/ Betrieb	2.141	823	2.622
Unternehmensergebnis					
6000	Betriebsergebnis	€/ Betrieb	155.023	217.965	191.987
4000	Betriebliche Erträge	€/ Betrieb	2.925.625	2.904.265	2.857.532
5000	Betriebliche Aufwendungen	€/ Betrieb	2.770.602	2.686.299	2.665.545
7000	Finanzergebnis	€/ Betrieb	-53.286	-70.249	-47.682
7230	dar. Zinsaufwand	€/ Betrieb	54.672	72.147	48.132
7600	Außerordentliches Ergebnis	€/ Betrieb	4	374	0
7800	Steuern vom Einkommen u. Ertrag	€/ Betrieb	3.728	15.373	10.543
7900	Sonstige Steuern	€/ Betrieb	2.576	3.459	3.567
7910	Unternehmensertrag	€/ Betrieb	2.927.015	2.906.536	2.857.982
7920	Unternehmensaufwand vor Steuern	€/ Betrieb	2.827.850	2.761.905	2.717.243
Rentabilität					
9000	Gewinn/Jahresübersch. vor Steuern	€/ Betrieb	99.165	144.631	140.739
9000	Gewinn/Jahresübersch. vor Steuern	€/ ha LF	1.117	1.618	1.579
9004	Ordentliches Ergebnis	€/ Betrieb	98.541	134.543	138.464
9004	Ordentliches Ergebnis	€/ ha LF	1.110	1.505	1.553
9006	Gewinn + Personalaufwand (ohne BUV)	€/ AK	54.769	69.463	68.878
9007	Ordentliches Ergeb. + Personalaufw. (o. BUV)	€/ AK	54.608	66.612	68.235
9008	Ordentliches Ergeb. + Personalaufw. (o. BUV)	€/ Betrieb	192.390	235.651	241.288
9013	Grundrente	€/ Betrieb	92.658	127.526	130.455
9071	Betriebseinkommen	€/ Betrieb	286.769	353.939	335.641
9073	Relative Faktorentlohnung	%	130,9	139,0	143,6
9103	Ordentliche Rentabilitätsrate	%	2,9	4,1	4,3
9120	Gesamtkapitalrentabilität	%	6,1	8,6	7,6
9131	Eigenkapitalrentabilität (ohne Boden)	%	27,2	33,2	33,1
Liquidität / Stabilität					
9601	Liquidität 1. Grades	%	39	50	58
9221	Cashflow I	€/ Betrieb	212.156	213.068	278.193
9223	Cashflow III (zur Neufinanzierung verfügbar)	€/ Betrieb	81.323	46.809	122.260
9240	Kapitaldienst	€/ Betrieb	165.969	212.187	172.360
9231	Langfristige Kapitaldienstgrenze	€/ Betrieb	129.528	162.041	144.231
9232	Mittelfristige Kapitaldienstgrenze	€/ Betrieb	183.090	219.095	205.095
9233	Kurzfristige Kapitaldienstgrenze	€/ Betrieb	233.364	277.144	265.789
9241	Ausschöpf. d. langfr. Kapitaldienstgr.	%	128	131	120
9242	Ausschöpf. d. mittelfr. Kapitaldienstgr.	%	91	97	84
9243	Ausschöpf. d. kurzfr. Kapitaldienstgr.	%	71	77	65
9270	Eigenkapitalquote	%	20	23	25
9230	Eigenkapitalveränderung	€/ Betrieb	85.212	82.606	79.776
9239	Bereinigte Eigenkapitalveränderung	€/ Betrieb	74.856	89.894	96.100
9238	Bereinigte Eigenkapitalveränderung	€/ AK	21.247	25.410	27.176

Veredlungsbetriebe in ausgewählten Bundesländern
Spezialisierte Geflügelmastbetriebe (BWA 522)
Identische Betriebe von 2013/14 bis 2015/16

Blatt 5 von 5

Kennzahl	Bezeichnung	Maßeinheit	2013/2014	2014/2015	2015/2016
0001	Betriebe	Anzahl	13	13	13
01	Umsatzerlöse Ferkel	€/ Betrieb			
02	Umsatzerlöse Läufer	€/ Betrieb			
03	Umsatzerlöse Mastschweine	€/ Betrieb			
04	Umsatzerlöse Sauen	€/ Betrieb			
05	Umsatzerlöse Legehennenhaltung	€/ Betrieb	416,96	240,00	0,00
06	Umsatzerlöse Mastgeflügelhaltung	€/ Betrieb	2.702.370,70	2.617.272,40	2.670.472,33
07	Verkaufte Ferkel bis 25 kg	Stück / Betrieb			
08	Bestand Läufer	Stück / Betrieb			
09	Bestand Läufer	VE / Betrieb			
10	Verkaufte Läufer	Stück / Betrieb			
11	Bestand Mastschweine	Stück / Betrieb			
12	Bestand Mastschweine	VE / Betrieb			
13	Verkaufte Mastschweine	Stück / Betrieb			
14	Verkaufte Jungsauen	Stück / Betrieb			
15	Bestand Zuchtsauen	Stück / Betrieb			
16	Bestand Zuchtsauen	VE / Betrieb			
17	Bestand Legehennen	Stück / Betrieb			
18	Bestand Legehennen	VE / Betrieb			
19	Bestand Mastgeflügel	Stück / Betrieb	12.086,81	14.317,19	14.650,03
20	Bestand Mastgeflügel	VE / Betrieb	181,30	214,76	219,75
21	Bestand Geflügel	VE / Betrieb	1.478,30	1.414,52	1.544,23
22	Bestand Geflügel (Stuttgarter Programm)	VE / Betrieb	2.122,64	2.098,44	2.163,75
23	Eier je Henne	Stück / Henne			
24	Eierpreis	€/ 100 Eier			
25	Ferkelpreis 1	€/ Tier			
26	Ferkelpreis 2	€/ Tier			
27	Läuferpreis	€/ Tier			
28	Mastschweinpreis	€/ Tier			
29	Bestand Schweine je Betrieb	Stück / Betrieb			

Veredlungsverbundbetriebe in ausgewählten Bundesländern
(BWA: 742 und 841)
Vergleich der Rechtsformen nach "Ordentliches Ergebnis + Personalaufwand je AK"

Blatt 1 von 5

Kennzahl	Bezeichnung	Maßeinheit	oberstes Viertel			unterstes Viertel		
			Betr. ges.	Nat. Pers.	Jur. Pers.	Betr. ges.	Nat. Pers.	Jur. Pers.
0001	Betriebe	Anzahl	17	9	8	17	9	8
Faktorausstattung								
1006	Wirtschaftliche Betriebsgröße	€ / ha LF	2.049	2.013	2.063	2.141	1.976	2.182
1030	Landw. genutzte Fläche (LF)	ha / Betrieb	934,9	511,4	1.411,4	933,9	308,1	1.393,3
1033	dar. zugepachtete LF (Netto)	ha / Betrieb	661,1	453,3	894,8	707,7	204,4	1.074,0
1150	Ackerfläche	% LF	96,0	98,2	95,1	88,1	87,2	87,0
1160	Dauergrünland	% LF	3,9	1,7	4,7	11,8	12,8	12,9
1056	Ertragsmesszahl	EMZ / a	47	42	50	38	41	41
1110	Arbeitskräfte insgesamt	AK / Betrieb	12,17	4,53	20,76	21,31	6,80	32,73
1114	AK-Besatz	AK / 100 ha LF	1,30	0,88	1,47	2,28	2,21	2,35
Produktionsstruktur								
1151	Ackerfläche (Anfang des Jahres)	ha AF / Betrieb	906,6	492,3	1.372,8	871,4	267,2	1.300,0
1210	dar. Getreide (ohne Körnermais)	% AF	57,8	61,7	56,2	58,1	57,1	58,5
1230	dar. Ölf Früchte, Hülsenfr., Faserpflanzen	% AF	23,0	24,1	22,6	26,3	17,5	25,8
1237	dar. Winterraps	% AF	20,5	22,5	19,7	20,1	17,2	19,3
1240	dar. Kartoffeln	% AF	0,6	0,0	0,8	0,3	1,9	0,0
1250	dar. Zuckerrüben	% AF	2,4	2,6	2,3	1,1	1,6	0,6
1271	dar. Silomais	% AF	5,8	2,5	7,1	6,5	1,9	8,8
1275	dar. sonst. Ackerfutter	% AF	1,4	0,2	1,9	2,2	0,9	2,9
1284	dar. nachwachs. Rohstoffe / Energiepflanzen	% AF	1,1	3,4	0,1	1,8	12,5	0,0
1300	Viehbesatz	VE / 100 ha LF	106,6	114,5	103,4	152,7	93,0	115,5
1330	dar. Rinder	VE / 100 ha LF	1,9	0,8	2,4	18,0	7,8	22,8
1335	dar. Milchkühe	VE / 100 ha LF	0,0	0,0	0,0	5,3	4,1	6,6
1336	dar. Mutter- und Ammenkühe	VE / 100 ha LF	1,2	0,5	1,4	5,1	1,2	6,4
1339	dar. Jung- und Mastvieh	VE / 100 ha LF	0,6	0,2	0,8	5,6	2,1	7,2
1350	dar. Schweine	VE / 100 ha LF	95,2	80,9	101,0	132,2	76,4	91,3
1351	dar. Mastschweine und Läufer	VE / 100 ha LF	70,4	71,1	70,1	45,8	36,0	50,3
1352	dar. Zuchtsauen	VE / 100 ha LF	6,3	2,5	7,8	14,4	9,8	15,2
1340	dar. Schafe	VE / 100 ha LF	0,0	0,0	0,0	0,0	0,1	0,0
1320	dar. Pferde	VE / 100 ha LF	0,0	0,0	0,0	0,0	0,0	0,0
1391	Rauhfuttermittelverzehrer	GV / Betrieb	17,7	4,0	33,1	169,6	27,1	316,9
Erträge, Leistungen, Preise								
1411	Getreide (ohne Körnermais)	dt / ha	76	76	77	65	64	63
1420	dar. Weizen	dt / ha	78	79	77	68	76	66
1426	dar. Wintergerste	dt / ha	86	75	93	67	69	62
1427	dar. Sommergerste	dt / ha	56		56	54	45	52
1433	dar. Roggen	dt / ha	65	58	68	43	44	39
1434	dar. Triticale	dt / ha	60	60	60	57	26	60
1465	Raps	dt / ha	41	38	42	34	34	34
1472	Kartoffeln	dt / ha	453		453	333	331	
1473	Zuckerrüben	dt / ha	664	754	624	598	799	506
1631	Milchleistung (4 % Fett)	kg / Kuh				8.984	9.266	8.941
1632	Milchleistung (nat. Fettgehalt)	kg / Kuh				9.305	8.867	9.373
1612	Lebend geborene Ferkel	Ferkel / Sau	27	22	28	28	25	29
1511	Getreideerlös insges.(netto; o. Körnermais)	€ / dt	17,03	16,04	17,43	16,34	14,96	16,74
1520	Weizenerlös (netto)	€ / dt	17,33	17,01	17,45	17,34	16,08	17,40
1526	Wintergersteerlös (netto)	€ / dt	15,71	14,22	16,44	14,34	14,41	14,37
1527	Sommergersteerlös (netto)	€ / dt	23,25		23,25	13,89	13,66	16,66
1533	Roggenerlös (netto)	€ / dt	13,68	12,71	13,98	12,88	12,77	12,97
1534	Triticaleerlös (netto)	€ / dt	25,44	13,39	38,93	14,34	12,56	14,45
1565	Rapselerlös (netto)	€ / dt	39,11	38,77	39,24	39,21	38,93	36,73
1572	Kartoffelerlös (netto)	€ / dt	11,37		11,37	6,98	7,01	
1573	Zuckerrübenerlös (netto)	€ / dt	3,11	2,98	3,18	4,30	3,60	4,05
1731	Milcherlös (netto bei 4 % Fett)	€ / dt				30,00	24,58	30,86
1732	Milcherlös (netto bei nat. Fettgehalt)	€ / dt				28,96	25,69	29,43

Veredlungsverbundbetriebe in ausgewählten Bundesländern
(BWA: 742 und 841)
Vergleich der Rechtsformen nach "Ordentliches Ergebnis + Personalaufwand je AK"

Blatt 2 von 5

Kennzahl	Bezeichnung	Maßeinheit	oberstes Viertel			unterstes Viertel		
			Betr. ges.	Nat. Pers.	Jur. Pers.	Betr. ges.	Nat. Pers.	Jur. Pers.
0001	Betriebe	Anzahl	17	9	8	17	9	8
Bilanz								
2000	Summe Aktiva (Bilanzvermögen)	€ / Betrieb	5.350.798	2.244.570	8.845.305	5.037.787	1.247.398	8.270.165
2000	Summe Aktiva (Bilanzvermögen)	€ / ha LF	5.723	4.389	6.267	5.395	4.049	5.936
2100	Sachanlagen gesamt	€ / ha LF	3.809	2.850	4.200	3.621	2.824	4.185
2111	dar. Boden	€ / ha LF	1.665	910	1.973	1.548	1.275	1.714
2115	dar. Gebäude, baul. Anlagen	€ / ha LF	760	810	740	982	715	1.209
2120	dar. techn. Anlagen u. Maschinen	€ / ha LF	1.309	980	1.443	904	701	1.024
2130	dar. andere Anlagen insges.	€ / ha LF	45	53	42	127	73	162
2160	dar. Anlagen im Bau, Anzahlungen	€ / ha LF	29	96	2	60	44	75
2200	Finanzanlagen	€ / ha LF	181	33	241	121	122	67
2211	dar. Anteile an verbund. Untern.	€ / ha LF	16	0	22	2	0	2
2213	dar. Beteiligungen	€ / ha LF	94	18	125	39	102	27
2300	Tiervermögen	€ / ha LF	276	264	281	345	253	423
2320	dar. Rinder	€ / ha LF	12	5	15	123	48	158
2330	dar. Schweine	€ / ha LF	248	206	265	219	199	264
2400	Umlaufvermögen (ohne Tiere)	€ / ha LF	1.419	1.192	1.512	1.286	805	1.241
2410	dav. Vorräte	€ / ha LF	605	559	623	583	493	611
2412	dar. Feldinventar	€ / ha LF	388	449	363	279	439	249
2420	dav. Finanzumlaufvermögen	€ / ha LF	814	633	888	703	313	630
2431	dar. Forderungen aus Liefer. u. Leist.	€ / ha LF	182	345	115	154	180	137
2450	dar. Bank, Kasse	€ / ha LF	384	163	473	252	56	273
9041	Eigenkapital (+ 50% Sonderposten)	€ / ha LF	3.339	1.564	4.063	2.836	1.935	3.034
3600	dar. Geschäftsguth., gez. Kapital	€ / ha LF	54	0	76	316	0	337
3140	Sonderposten gesamt	€ / ha LF	66	187	16	158	83	204
3400	Rückstellungen	€ / ha LF	114	75	130	119	28	137
3500	Verbindlichkeiten	€ / ha LF	2.209	2.652	2.029	2.330	1.978	2.640
3510	dar. geg. Kreditinstituten	€ / ha LF	1.467	2.140	1.193	1.715	1.406	1.917
3521	dar. aus Lieferungen u. Leistungen	€ / ha LF	160	342	86	238	381	242
9280	Anlagenintensität	%	56	52	58	57	60	60
9281	Veralterungsgrad abnutzbares Anlagenverm.	%	41	43	41	32	26	34
9292	Fremdkapitaldeckung II	%	137	91	161	110	95	101
Investitionen, Finanzierung								
8300	Bruttoinvestitionen	€ / ha LF	351	373	342	350	278	443
8231	Zugang Boden	€ / ha LF	72	14	96	135	8	189
8232	Zugang Wirtschaftsgeb.u.baul. Anl.	€ / ha LF	26	4	34	39	1	39
8251	Zugang Anlagen im Bau, Anzahlung	€ / ha LF	41	80	24	81	90	93
8241	Zugang techn. Anlagen u. Masch.	€ / ha LF	131	234	89	148	88	178
2800	Veränderung Tiervermögen	€ / ha LF	53	-7	77	-57	-14	-15
8400	Nettoinvestitionen	€ / ha LF	33	61	22	-117	-38	12
8401	Nettoinvestitionen	€ / AK	2.542	6.945	1.463	-5.119	-1.742	520
8404	Veränderung Sachanlageverm. (o. Boden)	%	-5	1	-7	-6	-8	-2
9314	Nettoverbindlichkeiten	€ / ha LF	1.395	2.019	1.140	1.627	1.665	2.010
9315	Veränd. Nettoverbindlichkeiten	€ / ha LF	-32	-3	-44	273	581	358
9317	Tilg.lang- u.mittelfr.Verbindlk.geg.Kreditinst.	€ / ha LF	196	358	130	179	217	171
9318	Tilg.von Verbindlk.ges.(incl.Verm.auseinand.)	€ / ha LF	246	358	200	269	217	291
9319	dar. Tilgung v.Altschuld.u.Verm.auseinand.	€ / ha LF	0	0	0	0	0	0
2920	Veränd. Finanzumlaufvermögen	€ / ha LF	-22	5	-33	-159	-682	-145
3822	Veränderung Sonder-AfA	€ / ha LF	-1	-5	0	-4	-2	-5

**Veredlungsverbundbetriebe in ausgewählten Bundesländern
(BWA: 742 und 841)
Vergleich der Rechtsformen nach "Ordentliches Ergebnis + Personalaufwand je AK"**

Blatt 3 von 5

Kenn- zahl	Bezeichnung	Maß- einheit	oberstes Viertel			unterstes Viertel		
			Betr. ges.	Nat. Pers.	Jur. Pers.	Betr. ges.	Nat. Pers.	Jur. Pers.
0001	Betriebe	Anzahl	17	9	8	17	9	8
Gewinn- und Verlustrechnung								
Ertrag								
4010	Umsatzerlöse	€ / ha LF	2.720	2.643	2.751	2.663	2.094	2.833
4100	dar. landwirtschaftl. Pflanzenprod.	€ / ha LF	1.223	1.130	1.261	907	912	825
4112	dar. Getreide (ohne Körnermais)	€ / ha LF	675	620	698	521	399	517
4120	dar. Ölfr., Hülsenfr., Faserpfl.	€ / ha LF	372	331	389	281	200	251
4130	dar. Kartoffeln	€ / ha LF	47	0	67	7	38	0
4140	dar. Zuckerrüben	€ / ha LF	48	56	45	27	40	12
4173	dar. nachwachs. Rohstoffe / Energiepfl.	€ / ha LF	12	42	0	22	133	0
4200	dar. Tierproduktion	€ / ha LF	1.118	1.349	1.024	1.125	1.157	1.160
4220	dar. Rinder	€ / ha LF	13	3	18	91	39	116
4230	dar. Milch	€ / ha LF	0	0	0	139	89	175
4240	dar. Schweine	€ / ha LF	999	982	1.006	843	874	832
4260	dar. Geflügel, Eier	€ / ha LF	105	363	0	45	111	36
4300	dar. Obst, Weinbau	€ / ha LF	0	0	0	0	0	0
4360	dar. Nebenbetr., Handel, Dienstleist.	€ / ha LF	378	164	466	631	25	847
4368	dar. Lohnarbeit, Masch.miete	€ / ha LF	55	33	65	92	6	116
4400	Bestandsveränderungen	€ / ha LF	57	11	76	-95	27	-62
4500	Sonst. betr. Erträge	€ / ha LF	525	562	509	568	569	474
4510	dar. Zulagen u. Zuschüsse	€ / ha LF	342	335	345	344	358	351
4660	dar. betriebsbezogene Zahlungen	€ / ha LF	300	265	314	307	297	317
4670	dar. EU-Direktzahlungen (bis WJ 14/15 Betriebsprämie)	€ / ha LF	283	259	293	272	265	275
4671	dar. Basisprämie - gültig ab WJ 15/16	€ / ha LF	198	177	207	182	174	185
4672	dar. Greening-Prämie - gültig ab WJ 15/16	€ / ha LF	83	79	85	88	84	88
4673	dar. Umverteilungsprämie - gültig ab WJ 15/16	€ / ha LF	2	3	1	3	6	2
4674	dar. Förderung für Junglandwirte - gültig ab WJ 15/16	€ / ha LF	0	0	0	0	0	0
4680	dar. Ausgleichszulage	€ / ha LF	1	1	0	5	10	5
4690	dar. für umweltger. Agrarprod.	€ / ha LF	9	2	12	14	16	16
4698	dar. sonstige Zuschüsse	€ / ha LF	1	0	2	15	1	21
4520	dar. aufwandsbezogene Zahlungen	€ / ha LF	40	70	28	34	55	30
4560	dar. Agrardieselerstattung	€ / ha LF	24	20	25	25	27	26
4550	dar. Investitionszuschüsse	€ / ha LF	14	50	0	3	15	0
4722	dar. Mieten u. Pachten	€ / ha LF	26	20	28	23	82	13
4725	dar. zeitraumzugehörige Ust.	€ / ha LF	29	99	0	0	0	0
4900	dar. zeitraumfremde Erträge	€ / ha LF	49	22	60	147	81	52
Aufwand								
5100	Materialaufwand	€ / ha LF	1.671	1.721	1.651	1.828	1.555	1.966
5110	dar. Pflanzenproduktion	€ / ha LF	501	429	531	395	338	404
5111	dar. Saat- u. Pflanzgut	€ / ha LF	95	61	109	62	84	59
5112	dar. Düngemittel	€ / ha LF	182	188	179	165	112	173
5113	dar. Pflanzenschutz	€ / ha LF	171	167	173	154	130	157
5210	dar. Tierproduktion	€ / ha LF	825	1.004	752	787	845	816
5211	dar. Tierzukauf	€ / ha LF	318	409	280	73	153	69
5280	dar. Futtermittelzukauf	€ / ha LF	432	557	381	588	598	610
5292	dar. Tierarzt	€ / ha LF	39	20	47	80	48	86
5293	dar. Besamung	€ / ha LF	4	0	6	16	13	18
5294	dar. sonst. bezogene Leist. Tierprod.	€ / ha LF	24	13	29	17	18	19
5330	dar. Nebenbetr., Handel, Dienstleist.	€ / ha LF	59	54	61	240	5	326
5350	dar. sonst. Materialaufwand	€ / ha LF	280	233	298	399	356	414
5352	dar. Heizmat., Strom	€ / ha LF	56	50	59	104	144	99
5354	dar. Wasser, Abwasser	€ / ha LF	4	4	4	9	9	10
5355	dar. Treib- u. Schmierstoffe	€ / ha LF	117	103	122	104	121	99
5357	dar. Lohnarbeit, Masch.miete	€ / ha LF	52	74	44	159	72	177

**Veredlungsverbundbetriebe in ausgewählten Bundesländern
(BWA: 742 und 841)
Vergleich der Rechtsformen nach "Ordentliches Ergebnis + Personalaufwand je AK"**

Blatt 4 von 5

Kenn- zahl	Bezeichnung	Maß- einheit	oberstes Viertel			unterstes Viertel		
			Betr. ges.	Nat. Pers.	Jur. Pers.	Betr. ges.	Nat. Pers.	Jur. Pers.
0001	Betriebe	Anzahl	17	9	8	17	9	8
Aufwand								
5500	Personalaufwand (ohne BUV)	€ / ha LF	380	149	474	585	393	625
5501	Personalaufwand (ohne BUV)	€ / eAK	31.464	26.627	32.212	26.581	23.001	26.600
5600	Betriebswirtschaftliche AfA	€ / ha LF	286	261	296	325	266	367
5636	dar. Wirtschaftsgeb. u. baul. Anl.	€ / ha LF	61	53	65	120	60	153
5642	dar. Maschinen u. Geräte	€ / ha LF	178	127	198	142	145	140
5641	dar. Betriebsvorrichtungen	€ / ha LF	31	59	19	28	42	29
5700	Sonst. betriebl. Aufwand	€ / ha LF	523	655	469	581	476	509
5710	dar. Unterhaltung	€ / ha LF	135	124	140	173	171	181
5715	dar. Gebäude u. baul. Anlagen	€ / ha LF	28	19	31	48	13	63
5720	dar. techn. Anl., Masch., Fuhrp.	€ / ha LF	107	104	109	125	158	118
5730	dar. Betriebsversicherung	€ / ha LF	59	65	57	63	67	61
5731	dar. betriebliche Unfallversicherung	€ / ha LF	12	15	10	14	12	14
5742	dar. Pachten	€ / ha LF	182	216	168	158	142	156
5765	Pachtpreis / ha Pachtfläche	€ / ha	261	293	247	199	210	189
5764	dar. zeitraumzugehörige Vorsteuer	€ / ha LF	21	73	0	0	0	0
5770	dar. zeitraumfremder Aufwand	€ / ha LF	22	34	16	93	8	11
Unternehmensergebnis								
6000	Betriebsergebnis	€ / ha LF	442	431	447	-177	0	-215
4000	Betriebliche Erträge	€ / ha LF	3.302	3.216	3.337	3.143	2.691	3.252
5000	Betriebliche Aufwendungen	€ / ha LF	2.860	2.785	2.890	3.319	2.691	3.467
7000	Finanzergebnis	€ / ha LF	-145	-79	-172	-42	-54	-41
7230	dar. Zinsaufwand	€ / ha LF	53	80	42	67	57	75
7600	Außerordentliches Ergebnis	€ / ha LF	-25	-3	-34	-5	0	-1
7800	Steuern vom Einkommen u. Ertrag	€ / ha LF	36	0	50	-4	0	-5
7900	Sonstige Steuern	€ / ha LF	10	7	12	10	12	10
7910	Unternehmensertrag	€ / ha LF	3.308	3.217	3.346	3.178	2.694	3.287
7920	Unternehmensaufwand vor Steuern	€ / ha LF	3.047	2.875	3.116	3.411	2.761	3.553
Rentabilität								
9000	Gewinn/Jahresübersch. vor Steuern	€ / Betrieb	244.748	174.674	323.581	-217.376	-20.354	-371.280
9000	Gewinn/Jahresübersch. vor Steuern	€ / ha LF	262	342	229	-233	-66	-266
9004	Ordentliches Ergebnis	€ / Betrieb	344.909	204.189	503.218	-299.699	-42.737	-523.252
9004	Ordentliches Ergebnis	€ / ha LF	369	399	357	-321	-139	-376
9006	Gewinn + Personalaufwand (ohne BUV)	€ / AK	49.293	55.392	47.797	15.442	14.821	15.257
9007	Ordentliches Ergeb. + Personalaufw. (o. BUV)	€ / AK	57.525	61.914	56.449	11.580	11.530	10.614
9008	Ordentliches Ergeb. + Personalaufw. (o. BUV)	€ / ha LF	749	548	830	264	255	249
9013	Grundrente	€ / ha LF	460	482	451	-231	-166	-266
9071	Betriebseinkommen	€ / ha LF	1.009	880	1.061	518	463	517
9073	Relative Faktorentlohnung	%	123,6	134,1	120,4	54,0	55,8	52,3
9103	Ordentliche Rentabilitätsrate	%	10,2	8,9	10,7	-11,0	-10,6	-11,6
9120	Gesamtkapitalrentabilität	%	6,8	8,4	6,3	-5,1	-5,6	-5,1
9131	Eigenkapitalrentabilität (ohne Boden)	%	15,4	40,1	12,2	0,0	0,0	0,0
Liquidität / Stabilität								
9601	Liquidität 1. Grades	%	113	32	175	50	11	47
9221	Cashflow I	€ / ha LF	477	616	421	267	171	148
9223	Cashflow III (zur Neufinanzierung verfügbar)	€ / ha LF	199	145	221	6	-6	-143
9240	Kapitaldienst	€ / ha LF	298	438	240	336	274	366
9231	Langfristige Kapitaldienstgrenze	€ / ha LF	240	315	210	-234	-108	-268
9232	Mittelfristige Kapitaldienstgrenze	€ / ha LF	302	369	275	-113	-47	-114
9233	Kurzfristige Kapitaldienstgrenze	€ / ha LF	526	576	506	91	158	98
9241	Ausschöpf. d. langfr. Kapitaldienstgr.	%	124	139	115	-143	-255	-136
9242	Ausschöpf. d. mittelfr. Kapitaldienstgr.	%	98	119	87	-297	-581	-320
9243	Ausschöpf. d. kurzfr. Kapitaldienstgr.	%	57	76	48	370	174	372
9270	Eigenkapitalquote	%	58	36	65	53	48	51
9230	Eigenkapitalveränderung	€ / ha LF	95	71	105	-347	-607	-289
9239	Bereinigte Eigenkapitalveränderung	€ / ha LF	188	235	169	-301	-165	-344
9238	Bereinigte Eigenkapitalveränderung	€ / AK	14.474	26.579	11.506	-13.209	-7.459	-14.623

**Veredlungsverbundbetriebe in ausgewählten Bundesländern
(BWA: 742 und 841)
Vergleich der Rechtsformen nach "Ordentliches Ergebnis + Personalaufwand je AK"**

Blatt 5 von 5

Kenn- zahl	Bezeichnung	Maß- einheit	oberstes Viertel			unterstes Viertel		
			Betr. ges.	Nat. Pers.	Jur. Pers.	Betr. ges.	Nat. Pers.	Jur. Pers.
0001	Betriebe	Anzahl	17	9	8	17	9	8
01	Umsatzerlöse Ferkel	€ / Betrieb	149.348,08	2.899,99	246.980,14	368.939,46	189.750,93	304.256,53
02	Umsatzerlöse Läufer	€ / Betrieb	341.305,48	35.663,61	748.827,98	127.581,19	1.462,72	234.044,25
03	Umsatzerlöse Mastschweine	€ / Betrieb	846.440,54	618.009,72	1.074.871,36	530.791,27	204.214,52	881.516,10
04	Umsatzerlöse Sauen	€ / Betrieb	148.038,38	43.081,44	169.029,77	62.183,28	11.168,46	65.119,99
05	Umsatzerlöse Legehennenhaltung	€ / Betrieb	556.741,51	556.741,51		102.168,32	102.168,32	
06	Umsatzerlöse Mastgeflügelhaltung	€ / Betrieb				402.327,14		402.327,14
07	Verkaufte Ferkel bis 25 kg	Stück / Betrieb	3.671,80	73,00	6.071,00	12.071,60	4.331,33	11.714,17
08	Bestand Läufer	Stück / Betrieb	1.486,86	677,98	2.180,19	692,77	156,85	1.104,04
09	Bestand Läufer	VE / Betrieb	89,21	40,68	130,81	41,57	9,41	66,24
10	Verkaufte Läufer	Stück / Betrieb	7.689,43	772,75	16.911,67	2.786,23	21,67	5.114,43
11	Bestand Mastschweine	Stück / Betrieb	1.282,92	976,12	1.589,71	1.013,64	298,15	1.565,99
12	Bestand Mastschweine	VE / Betrieb	1.154,30	895,33	1.376,27	681,33	251,22	1.105,44
13	Verkaufte Mastschweine	Stück / Betrieb	7.214,38	5.595,83	8.601,71	4.258,31	1.570,14	6.909,00
14	Verkaufte Jungsauen	Stück / Betrieb	871,75	4,00	1.161,00	85,75		75,00
15	Bestand Zuchtsauen	Stück / Betrieb	502,92	354,49	532,60	495,21	163,88	640,69
16	Bestand Zuchtsauen	VE / Betrieb	165,96	116,98	175,76	163,42	54,08	211,43
17	Bestand Legehennen	Stück / Betrieb	25.225,67	25.225,67		4.054,14	4.054,14	
18	Bestand Legehennen	VE / Betrieb	467,74	467,74		80,49	80,49	
19	Bestand Mastgeflügel	Stück / Betrieb				4.997,25	10,00	9.984,50
20	Bestand Mastgeflügel	VE / Betrieb				74,96	0,15	149,77
21	Bestand Geflügel	VE / Betrieb	504,51	504,51		98,38	81,25	149,77
22	Bestand Geflügel (Stuttgarter Programm)	VE / Betrieb	467,74	467,74		157,67	80,49	389,20
23	Eier je Henne	Stück / Henne	266,81	266,81		299,07	299,07	
24	Eierpreis	€ / 100 Eier	8,12	8,12		8,30	8,30	
25	Ferkelpreis 1	€ / Tier	31,58		31,58	24,75	27,71	24,21
26	Ferkelpreis 2	€ / Tier	46,76	39,73	46,85	37,44	48,16	37,30
27	Läuferpreis	€ / Tier	44,39	46,15	44,28	45,79	67,51	45,76
28	Mastschweinpreis	€ / Tier	126,35	128,85	124,96	124,65	130,06	127,59
29	Bestand Schweine je Betrieb	Stück / Betrieb	4.008,85	1.987,53	5.777,50	7.555,20	1.170,77	5.663,37

Herausgeber:

Sächsisches Landesamt für Umwelt, Landwirtschaft und Geologie (LfULG)
Pillnitzer Platz 3, 01326 Dresden
Telefon: + 49 351 2612-0
Telefax: + 49 351 2612-1099
E-Mail: lfulg@smul.sachsen.de
www.smul.sachsen.de/lfulg

Redaktion:

Sächsisches Landesamt für Umwelt, Landwirtschaft und Geologie
Referat Agrar- und Umweltpolitische Analysen
Mike Schirmacher
Telefon: + 49 351 2612-2206
Telefax: + 49 351 2612-2099
E-Mail: Mike.Schirmacher@smul.sachsen.de

Landesamt für Ländliche Entwicklung, Landwirtschaft und Flurneuordnung
Brandenburg
Cornelia Harnack
Telefon: 03328 436-164
E-Mail: Cornelia.Harnack@LELF.Brandenburg.de

Thüringer Landesanstalt für Landwirtschaft
Angelika Marschler
Telefon: 0361 574041-156
E-Mail: angelika.marschler@tll.thueringen.de

Landesanstalt für Landwirtschaft, Forsten und Gartenbau Sachsen-Anhalt
Dr. Roland Richter
Telefon: 03471 334-332
E-Mail: Roland.Richter@lfg.mlu.sachsen-anhalt.de

Landesforschungsanstalt für Landwirtschaft und Fischerei Mecklenburg-Vorpommern, Institut für Betriebswirtschaft
Thomas Annen
Telefon: 03843 789-250
E-Mail: t.annen@lfa.mvnet.de

Bayerische Landesanstalt für Landwirtschaft
Josef Weiß
Telefon: 089 17800-106
E-Mail: Josef.Weiss@lfl.bayern.de

Landesanstalt für Entwicklung der Landwirtschaft Schwäbisch Gmünd
Dr. Volker Segger
Tel.: 07171 917-229
E-Mail: Volker.Segger@lel.bwl.de

Foto:

Thüringer Landesanstalt für Landwirtschaft

Endredaktion:

Sächsisches Landesamt für Umwelt, Landwirtschaft und Geologie
Landesanstalt für Landwirtschaft und Gartenbau Sachsen-Anhalt

Redaktionsschluss:

31. Oktober 2017

Hinweis:

Die Broschüre steht nicht als Printmedium zur Verfügung, kann aber als PDF-Datei unter <https://publikationen.sachsen.de/bdb/> heruntergeladen werden.

Verteilerhinweis

Diese Informationsschrift wird von der Sächsischen Staatsregierung im Rahmen ihrer verfassungsmäßigen Verpflichtung zur Information der Öffentlichkeit herausgegeben.

Sie darf weder von Parteien noch von deren Kandidaten oder Helfern im Zeitraum von sechs Monaten vor einer Wahl zum Zwecke der Wahlwerbung verwendet werden. Dies gilt für alle Wahlen.

Missbräuchlich ist insbesondere die Verteilung auf Wahlveranstaltungen, an Informationsständen der Parteien sowie das Einlegen, Aufdrucken oder Aufkleben parteipolitischer Informationen oder Werbemittel. Untersagt ist auch die Weitergabe an Dritte zur Verwendung bei der Wahlwerbung. Auch ohne zeitlichen Bezug zu einer bevorstehenden Wahl darf die vorliegende Druckschrift nicht so verwendet werden, dass dies als Parteinahme des Herausgebers zugunsten einzelner politischer Gruppen verstanden werden könnte.

Diese Beschränkungen gelten unabhängig vom Vertriebsweg, also unabhängig davon, auf welchem Wege und in welcher Anzahl diese Informationsschrift dem Empfänger zugegangen ist. Erlaubt ist jedoch den Parteien, diese Infor-