



# Buchführungsergebnisse

der Landwirtschaft im Wirtschaftsjahr 2017/2018





# Inhaltsverzeichnis

	<b>Seite</b>
<b>I Analyseteil</b>	IV
Wirtschaftliche Situation der analysierten Betriebe	V
a) Wirtschaftliche Entwicklung seit 2003/04	V
b) Wirtschaftliche Situation im Jahr 2017/18	VI
Prognose der Einkommensentwicklung für 2018/19	X

## II Tabellenteil

### Verzeichnis der Tabellen

<b>Vergleich der Rechtsformen</b>	- Gesamt	2
	- Oberstes Viertel	6
	- Unterstes Viertel	10
	- Natürliche Personen nach „Standardoutput je Betrieb“ (SO)	14
<b>Natürliche Personen</b>		
<i>Einzelunternehmen im Hauptwerb</i>		
Betriebsformen	- Gesamt	20
Ackerbaubetriebe	- Oberstes und unterstes Viertel und Betriebstypen	24
	- Getreidebetriebe nach LF-Gruppen	28
Futterbaubetriebe	- Oberstes und unterstes Viertel und Betriebstypen	32
	- LF-Gruppen	36
	- Milchviehbetriebe nach Bestandsgröße Milchkühe	40
Verbundbetriebe	- Oberstes und unterstes Viertel	44
	- Betriebstypen und Veredlungsbetriebe gesamt	48
<i>Personengesellschaften</i>		
Betriebsformen	- Gesamt	52
Ackerbaubetriebe	- Oberstes und unterstes Viertel und Betriebstypen	56
	- Getreidebaubetriebe nach LF-Gruppen	60
Futterbaubetriebe	- Oberstes und unterstes Viertel	64
	- LF-Gruppen	68
	- Bestandsgröße Milchkühe	72
Verbundbetriebe	- Gesamt und gemeinsame Gruppe spez. Veredlungs- und Veredlungsverbundbetriebe	76

		<b>Seite</b>
<b>Juristische Personen</b>		
Betriebsformen	- Gesamt	82
Ackerbaubetriebe	- Oberstes und unterstes Viertel und Betriebstypen	86
	- LF-Gruppen	90
Futterbaubetriebe	- Oberstes und unterstes Viertel und Betriebstypen	94
	- LF-Gruppen	98
Futterbau/Verbundbetriebe	- Spez. Milchvieh- und Milchvieh- verbundbetriebe nach Bestandsgröße in Stück und nach Viehbesatz insgesamt (VE/100 ha LF)	102
Verbundbetriebe	- Oberstes und unterstes Viertel	106
	- Betriebstypen	110
	- LF-Gruppen	114
<b>Gartenbaubetriebe</b>		
<i>Natürliche Personen</i>	- Oberstes und unterstes Viertel; Spezialisierungsrichtungen (Betriebstypen)	120
<b>Wirtschaftsgebiete (WG)</b>		
<i>Einzelunternehmen im Haupterwerb</i>		
Ackerbaubetriebe	- WG 1-3: Gesamt und spez. Getreide- baubetriebe	124
	- WG 2: LF-Gruppen	128
Futterbaubetriebe	- WG 2-3: Gesamt und spez. Milch- viehbetriebe	132
	- WG 3: Spez. Milchviehbetriebe untergliedert nach Bestandsgröße Milchkühe und nach LF-Gruppen	136
Verbundbetriebe	- WG 2-3: Gesamt und Milchvieh- verbundbetriebe	140
Futterbau/Verbundbetriebe	- WG 2-3: Gemeinsame Gruppe spez. Milchvieh- und Milchvieh- verbundbetriebe	144
<i>Personengesellschaften</i>		
Ackerbau/Futterbau	- WG 2-3: Spez. Getreidebau- und Milch- viehbetriebe	148
Futterbau/Verbundbetriebe	- WG 2-3: Gemeinsame Gruppe spez. Milchvieh- und Milchviehverbundbetriebe	152
<i>Juristische Personen</i>		
Ackerbaubetriebe	- WG 2: Gesamt	156
Futterbaubetriebe	- WG 1-3: Gesamt und spez. Milchvieh- betriebe	160
Verbundbetriebe	- WG 1-3: Gesamt und Milchviehverbundbetriebe	164
Futterbau/Verbundbetriebe	- WG 1-3: Gemeinsame Gruppe spez. Milchvieh- und Milchviehverbundbetriebe	168

	<b>Seite</b>
<b>Identische Betriebe (2015/16, 2016/17, 2017/18, dreijähriger Durchschnitt)</b>	
Einzelunternehmen Haupterwerb	174
- Gesamt	178
- Ackerbaubetriebe	182
- Futterbaubetriebe	186
- Verbundbetriebe	
Personengesellschaften	190
- Gesamt	194
- Ackerbaubetriebe	198
- Futterbaubetriebe	202
- Verbundbetriebe	
Natürliche Personen	206
- Gesamt	210
- Ackerbaubetriebe	214
- Futterbaubetriebe	218
- Verbundbetriebe	
Juristische Personen	222
- Gesamt	226
- Ackerbaubetriebe	230
- Futterbaubetriebe	234
- Verbundbetriebe	
Gartenbau	
Natürliche Personen	238
- Gesamt	
Alle Rechts- und Betriebsformen	241
- Gesamt	
Alle Rechtsformen	245
- Ackerbaubetriebe	249
Spez. Getreidebaubetriebe	253
- Futterbaubetriebe	257
Spez. Milchviehbetriebe	261
- Verbundbetriebe	265
Milchviehverbundbetriebe	

### **III Erläuterungen**

Methodische Hinweise	269
Auswertungsmethodik und Kennzahlenermittlung	269
Gruppierung	269
Struktur der analysierten Betriebe	270
Erläuterung der EU-Betriebssystematik	270
Erfolgsgrößen der Unternehmensrentabilität	271
Übersicht zur EU-Betriebssystematik	272
Übersichtskarte der Wirtschaftsgebiete	274
Begriffsdefinitionen	275

Bearbeiter:

Herr Dipl.- Ing. agr. M. Schirmmacher  
Frau Dipl.- Ing. (FH) A. Kroll  
Frau Dipl.- Betriebswirt U. Wolf  
Frau Dipl.- Betriebswirt (FH) J. Lindner

# I Analyseteil

# Wirtschaftliche Situation der analysierten Betriebe

## a. Wirtschaftliche Entwicklung seit 2003/04

Im Folgenden wird die wirtschaftliche Entwicklung der analysierten Betriebe in der Zeit von 2003/04 bis 2018/19 anhand der Kennzahlen „Betriebliche Erträge und Aufwendungen“ (Abbildung 1) sowie „Ordentliches Ergebnis zzgl. Personalaufwand je Arbeitskraft“ (Abbildung 2) dargestellt. Diese Kennzahlen wurden für alle Landwirtschaftsbetriebe insgesamt unabhängig von der Rechts- und Betriebsform ermittelt. Sie zeigen bei allen rechtsformspezifischen Besonderheiten den generellen Entwicklungstrend in diesem Zeitraum. Die Entwicklung im Jahr 2018/19 stellt eine Prognose dar, für diesen Zeitraum liegen zurzeit noch keine Buchführungsergebnisse vor.

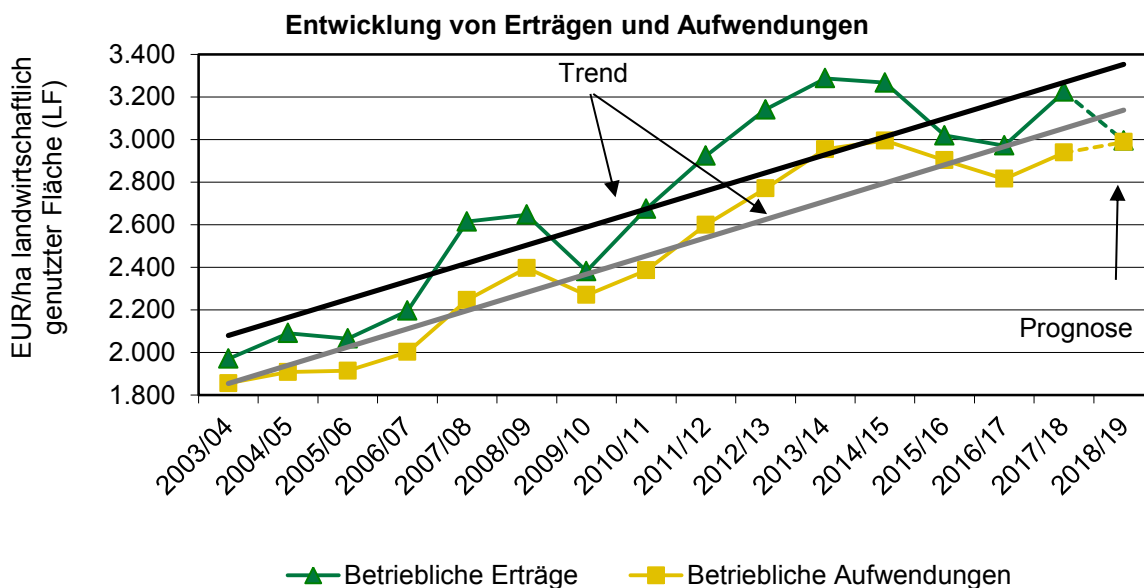

Quelle: Buchführungsergebnisse der Landwirtschaft im Freistaat Sachsen; Prognoserechnung LfULG

Abbildung 1: Entwicklung der betrieblichen Erträge und Aufwendungen (alle Landwirtschaftsbetriebe)

Der generelle Trend der Entwicklung bei den betrieblichen Erträgen war im betrachteten Zeitraum aufsteigend. Es sind allerdings Schwankungen zwischen den einzelnen Jahren festzustellen, die auf witterungsbedingte Einflüsse, z. B. trockenheitsbedingte Ernteeinbußen im Wirtschaftsjahr 2003/04 und auf zunehmend volatile Märkte zurückzuführen sind. Letzteres führte zu den starken Schwankungen in den Zeiträumen 2007/08 bis 2009/10 und 2014/15 bis 2016/17.

Die betrieblichen Aufwendungen nahmen gleichfalls stetig zu, ihre Entwicklung verlief in der Regel im Gleichklang zur Entwicklung der Erträge. Das bedeutet, dass die Betriebe auf ungünstige Erntejahre oder schlechte Marktbedingungen mit der Reduzierung ihrer Aufwendungen reagierten. Unternehmerisches Handeln kommt hier deutlich zum Ausdruck. Gleichfalls reagierten auch die Betriebsmittelmärkte auf die Preissituation an den Rohstoffmärkten. So gingen höhere Abnahmepreise für landwirtschaftliche Produkte mit höheren Betriebsmittelpreisen einher. Die Trendlinien in der Abbildung 1 zeigen, dass in der betrachteten Zeit bis 2007/08 der Abstand zwischen finanziellen Erträgen und Aufwendungen größer und damit die Wirtschaftlichkeit der Betriebe besser wurde. Dieser Trend setzte sich in den Wirtschaftsjahren 2008/09 und 2009/10 nicht fort. Im Zeitraum 2010/11 bis 2012/13 verbesserte sich dann die wirtschaftliche Situation wieder. Die Preise für Milch, Getreide und Raps hatten sich in diesem Zeitraum deutlich erholt. Diese positive Entwicklung setzte sich im Jahr 2013/14 nur für die Milchpreise fort. Die Preise für Getreide und Ölsaaten gaben um 11 bzw. 13 % nach. Im Wirtschaftsjahr 2014/15 sanken die Milchpreise um 8 % und die Preise für Ackerfrüchte nochmals um 15 %. Die Preissituation verschlechterte sich in den Jahren 2015/16 und 2016/17 weiter. Der Milchpreis stürzte im Zeitraum 2014 bis 2016 um 19 % ab. Die Milchpreiskrise endete erst zum Jahresende 2016. Die Erholung des Milchpreises wird vorrangig im Zeitraum 2017/18 sichtbar. Die betrieblichen Erträge stiegen stärker als die Aufwendungen. Aufgrund der Dürreschäden im Jahr 2018 kehrt sich dieser Trend allerdings 2018/19 bereits wieder um.

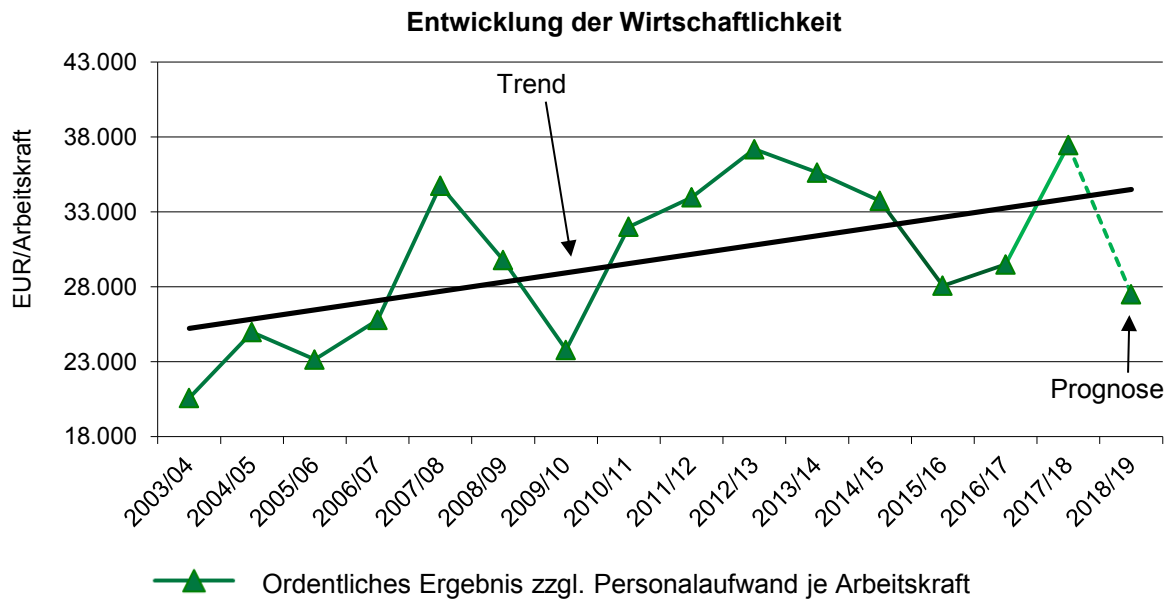

Quelle: Buchführungsergebnisse der Landwirtschaft im Freistaat Sachsen; Prognoserechnung LfULG

Abbildung 2: Entwicklung der Wirtschaftlichkeit (alle Landwirtschaftsbetriebe)

In der Abbildung 2 wird die Entwicklung der Wirtschaftlichkeit im Zeitraum 2003/04 bis 2018/19 mit der Kennzahl „Ordentliches Ergebnis zzgl. Personalaufwand je Arbeitskraft“ dargestellt, einer Kennzahl, die den Vergleich zwischen verschiedenen Rechts- und Betriebsformen ermöglicht.

Die Einkommenssituation der Betriebe hat sich im betrachteten Zeitraum generell verbessert. Die Trendlinie für das „Ordentliche Ergebnis zzgl. Personalaufwand“ verläuft seit 2003/04 bis zum jüngsten Auswertungsjahr 2017/18 aufsteigend. Nach dem sehr guten Ergebnis im Jahr 2007/08 sank allerdings das „Ordentliche Ergebnis zzgl. Personalaufwand“ in den nachfolgenden beiden Wirtschaftsjahren um 5.500 Euro pro Arbeitskraft und Jahr. Ein Hauptgrund dafür war die Wirtschafts- und Finanzkrise im Zeitraum 2008/09 und die damit einhergehenden geringeren Erzeugerpreise.

Die Verbesserung der Wirtschaftlichkeit ab dem Wirtschaftsjahr 2010/11 setzte sich in den Jahren 2013/14 bis 2015/16 nicht fort. Das „Ordentliche Ergebnis zzgl. Personalaufwand“ sank in diesen drei Jahren im Durchschnitt aller Landwirtschaftsbetriebe insgesamt um 10.000 EUR/Arbeitskraft bzw. um 27 %. Im Jahr 2016/17 stieg es auf 29.500 EUR/Arbeitskraft bzw. um 5 % und im Jahr 2017/18 nochmals um 8.000 EUR/Arbeitskraft bzw. um 27 % im Vergleich zum jeweiligen Vorjahr an. Dieses Ergebnis im Jahr 2017/18 lag 14 % über dem letzten fünfjährigen Mittel (2013/14 bis 2017/18 = 32.900 EUR/Arbeitskraft).

## b. Wirtschaftliche Situation im Jahr 2017/18

Der Betrachtungszeitraum ist der 01.01.2017 bis 30.06.2018. In Sachsen rechnete ein großer Teil der Betriebe das Kalenderjahr 2017 ab. Die wirtschaftlichen Auswirkungen der höheren Milchpreise werden in den Kalenderjahresbetrieben deutlicher sichtbar. Der Milchpreisanstieg ab Ende 2016 ging bereits in die Ergebnisse der Wirtschaftsjahresbetriebe des Vorjahres 2016/17 ein. Natürliche Personen (Einzelunternehmen und Personengesellschaften) und ca. 25 % der juristischen Personen rechnen das Wirtschaftsjahr (01.07.2017 bis 30.06.2018) ab.

### Erträge und Preise

#### ■ Getreide / Raps

In der sächsischen Landwirtschaft fiel die Ernte 2017 schlechter aus als im Jahr 2016.

Die Erträge bei Getreide lagen niedriger als 2016, aber immer noch leicht über dem langjährigen Mittel. Laut Angaben des BMEL wurden in Sachsen 2017 durchschnittlich 69,5 dt Getreide pro ha LF geerntet. Das waren über 7 % weniger als zur Ernte 2016, allerdings 1 % mehr als im Durchschnitt der Jahre 2011 bis 2016. Im Deutschlandvergleich waren die sächsischen Getreideerträge 2017 leicht unterdurchschnittlich (99 %), in Deutschland insgesamt wurden 70,4 dt/ha LF geerntet.



Beim Winterraps wurden in Sachsen Erträge in Höhe von 33,2 dt/ha erzielt. Damit fielen die Erträge 10 % geringer aus als zur Ernte 2016. Der durchschnittliche Winterrapsenertrag lag in Deutschland bei 32,7 dt/ha LF.

Trotz der EU- und weltweit guten Ernten 2017 stagnierten durch eine gestiegene Nachfrage die Lagerbestände, weshalb die Getreidepreise innerhalb des Wirtschaftsjahres über dem Vorjahresniveau lagen. Der durchschnittliche Getreidepreis in den ausgewerteten Testbetrieben war um 0,92 EUR/dt bzw. 6 % höher als der Vorjahreswert. Der erzielte Rapspreis lag in den ausgewerteten Betrieben bei 38,24 EUR/dt und damit auch über dem Vorjahresniveau.

### ■ Milch

Das Wirtschaftsjahr 2017/18 war geprägt von einem ansteigenden Milchpreis. Im Kalenderjahr 2017 wurde ein mittlerer Milchpreis von 36,24 Cent/kg (natürlicher Fettgehalt) Erlöst, im Vorjahr betrug der Durchschnittspreis noch 26,93 Cent/kg. Der Durchschnittspreis für das Wirtschaftsjahr 2017/18 (01.07.2017 bis 30.06.2018) betrug 35,66 Cent/kg (natürlicher Fettgehalt). Dieser Preisunterschied zwischen Kalenderjahr und Wirtschaftsjahr ist im Vergleich zu den Vorjahren gering und resultiert daraus, dass die Milchpreise seit Januar 2018 nur leicht zurückgingen. In den Testbetrieben stiegen die erzielten Milchpreise im Durchschnitt des gesamten Auswertungszeitraumes um 27 % auf 36,53 Cent/kg Milch.

### ■ Schweinefleisch

Auf dem Schweinefleischmarkt erholten sich die Erzeugerpreise im Verlauf des Jahres 2017. Die Steigerung gegenüber dem Vorjahr betrug 9 %, allerdings gaben die Preise in 2018 wieder deutlich um minus 13 % nach.

### ■ Rindfleisch

Auf dem Rindfleischmarkt entwickelten sich die Erzeugerpreise im Jahr 2017 positiv gegenüber dem Vorjahr. Dieser Trend setzte sich auch im laufenden Jahr 2018 abgeschwächt fort. Insbesondere die Schlachtpreise für Kühe schwankten erheblich. Sie gingen 2016 um 9 % zurück und stiegen 2017 wieder um 15 % an und blieben 2018 auf Vorjahresniveau.

### ■ Betriebsmittel- und Erzeugerpreise

Der Aufwärtstrend der Betriebsmittel- und Erzeugerpreise ab dem Kalenderjahr 2009 bis zum Jahr 2013 wurde in den Jahren 2014 und 2015 umgekehrt, was die vom Statistischen Bundesamt veröffentlichten Preisindizes zeigen (Abbildung 3). Im Jahr 2017 stiegen die Erzeugerpreise deutlich an, die Betriebsmittelpreise zwar auch, aber in geringerem Maße. Das Jahr 2018 war durch sinkende Erzeugerpreise und deutlich gestiegene Betriebsmittelpreise gekennzeichnet.

In den Betrieben mit BMEL-Buchführung stiegen sowohl die Aufwendungen leicht um 2 % als auch die Erzeugerpreise. Hier ist das Jahr 2017 stark repräsentiert.

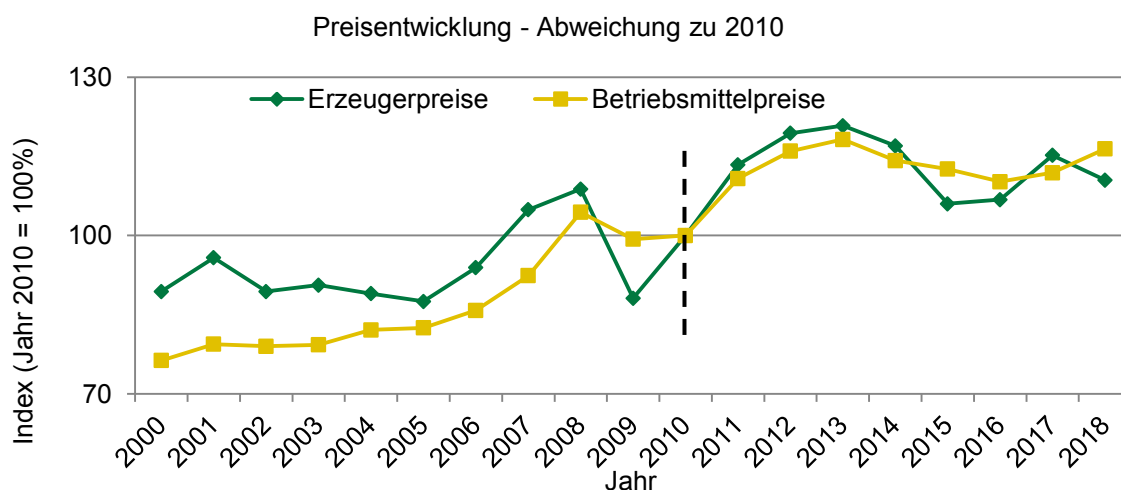

Quelle: Statistisches Bundesamt

Abbildung 3: Index der Erzeugerpreise landwirtschaftlicher Produkte und der Einkaufspreise landwirtschaftlicher Betriebsmittel (jeweils ohne Umsatzsteuer) (2010 = 100 %)

## Zahlungsansprüche

Die Komponenten der Direktzahlung (erste Säule) wurden für 2017 mit folgenden Zahlungshöhen in Sachsen ausgereicht:

- regional einheitliche Basisprämie von 183,18 EUR/ha (2018: 179,26 EUR/ha),
- national einheitliche Greeningprämie in Höhe von 86,75 EUR/ha (2018: 86,46 EUR/ha),
- eine Junglandwirteprämie von 44,27 EUR/ha für bis zu 90 ha,
- eine Kleinerzeugerregelung (max. 1.250 EUR/Betrieb) und
- ein Zuschlag für die ersten Hektare eines Betriebes von 50,48 EUR/ha für die ersten 30 ha und 30,28 EUR/ha für weitere 16 ha (2018: 50,87 EUR/ha bzw. 30,52 EUR/ha).

Mit der Einführung einer bundeseinheitlichen Basisprämie ab 2017 in drei gleichen Jahresschritten verringerte sich die Betriebsprämie 2017 gegenüber dem Vorjahr für alle landwirtschaftlichen Betriebe um ca. 1,5 %. 2018 hat sich die Betriebsprämie gegenüber 2017 um weitere 1,5 % verringert. Auch im Folgejahr 2019 setzt sich der leichte Abwärtstrend der Betriebsprämie in Sachsen fort.

## Gesamtsituation

Die wesentlichen Ursachen für die Veränderung der Gewinnsituation in den sächsischen Landwirtschaftsbetrieben im Wirtschaftsjahr 2017/18 sind in der Tabelle 1 dargestellt.

Die ausgewerteten Buchführungsabschlüsse zeigen, dass die Hauptursache für die deutlich verbesserte wirtschaftliche Situation die höheren Umsatzerlöse aus dem Milchverkauf der Unternehmen war. Diese ergaben sich aufgrund des höheren Milchpreises. Gewinn erhöhend wirkten gleichfalls höhere Zulagen und Zuschüsse (Öko-Prämie und produktbezogene Zahlungen Tierproduktion) und geringere Aufwendungen für Material im Bereich der Pflanzenproduktion, insbesondere für Düngemittel.

Gewinn mindernd wirkten demgegenüber die geringeren Umsatzerlöse aus der Marktfrüchterzeugung - die Ertragsrückgänge zur Ernte 2017 schlugen sich hier nieder - und höhere Aufwendungen für Treib- und Schmierstoffe, Unterhaltung und Personal.

**Tabelle 1: Ursachen der Gewinnveränderung  
(alle Landwirtschaftsbetriebe, unabhängig von der Rechts- und Betriebsform)**

	2016/17 EUR / ha LF	2017/18 EUR / ha LF	Veränderung EUR / ha LF
<b>Gewinn / Jahresüberschuss</b>	96	230	134
	<b>Veränderung 2017/18 gegen 2016/17</b>		<b>Einfluss der Einzel- position auf die Gewinn- veränderung zum Vorjahr</b>
<b>Ergebnis-/Ertrags-/Aufwandsposition</b>	EUR / ha LF		%
<b>Gewinn / Jahresüberschuss</b>	134		
<b>Positiv vor allem:</b>			
Umsatzerlöse	244		253
dar. Tierproduktion	275		285
dar. Milch	249		258
dar. Schweine	15		16
Zulagen u. Zuschüsse	24		25
Materialaufwand Pflanzenproduktion	-5		5
dar. Düngemittel	-11		12
<b>Negativ vor allem:</b>			
Umsatzerlöse Pflanzenproduktion	-33		-34
dar. Getreide (ohne Körnermais)	-15		-15
dar. Ölfrüchte	-25		-26
Materialaufwand	32		-33
dar. Tierproduktion	23		-24
dar. Futtermittelzukauf	11		-11
dar. Treib- u. Schmierstoffe	6		-7
Personalaufwand	26		-27
Unterhaltung	35		-36
<b>Insgesamt</b>			
Betriebliche Erträge	253		262
Betriebliche Aufwendungen	123		-127

Quelle: Buchführungsergebnisse der Landwirtschaft im Freistaat Sachsen

## Betriebsformen

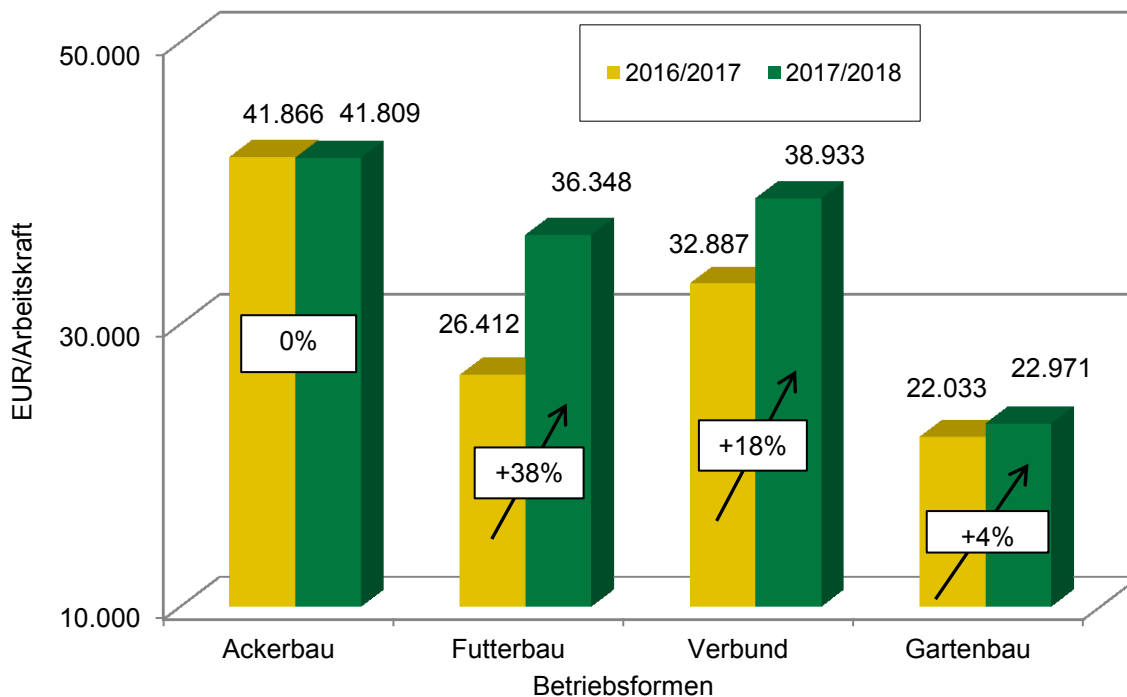

Quelle: Buchführungsergebnisse der Landwirtschaft im Freistaat Sachsen

Abbildung 4: Entwicklung des „Ordentlichen Ergebnisses zzgl. Personalaufwand je Arbeitskraft“ in den Betriebsformen (unabhängig von der Rechtsform) (Auswertung identischer Betriebe)

Die wirtschaftliche Situation verbesserte sich 2017/18 in allen Betriebsformen, außer im Ackerbau

### Ackerbau

Die Ackerbaubetriebe erreichten im Vergleich zum Vorjahr 20 EUR/ha LF bzw. 2 % geringere Umsatzerlöse. Hauptgründe dafür waren die niedrigeren Erträge zur Ernte 2017. Die Getreideerträge gingen in diesen Betrieben um 6 dt/ha LF bzw. um 7 % zurück. Etwas höhere Umsatzerlöse aus der Tierproduktion und höhere Zulagen und Zuschüsse glichen dies mehr als aus.

Ihre Aufwendungen stiegen leicht über das Vorjahresniveau, so dass sich letztendlich ihre Einkommen nicht veränderten.

### Futterbau

In den Futterbaubetrieben wuchsen die Umsatzerlöse aus dem Milchverkauf um 430 EUR/ha LF bzw. um 30 %. Hinzu kamen höhere Umsätze aus dem Rindfleischverkauf (+27 EUR/ha LF bzw. + 13 %). Auch in den Futterbaubetrieben fielen die Umsätze für Getreide und Ölfrüchte geringer als im Vorjahr aus. Durch den niedrigen Anteil des Marktfruchtbaus an der Wertschöpfung insgesamt, hatte dies allerdings wenig Gewicht. Die Aufwendungen stiegen in diesen Betrieben um 211 EUR/ha LF bzw. plus 7 % (Unterhaltungsaufwand plus 26 %, Personalaufwand plus 6 %, Materialaufwand plus 4 %). Durch die hohen Milchumsatzerlöse schafften die Betriebe trotzdem die deutliche Ergebnisverbesserung in Höhe von plus 10.000 EUR/Arbeitskraft bzw. plus 38 %.

### Verbund

In den vorrangig auch Milchvieh haltenden Verbundbetrieben fand gleichfalls eine Einkommensverbesserung statt. Ihr Ergebnis stieg um 6.000 EUR/Arbeitskraft bzw. um 18 %.

Auch in diesen Betrieben wirkten die deutlich höheren Umsatzerlöse aus dem Milchverkauf wirtschaftlich positiv. Diese konnten die geringeren Erlöse aus dem Marktfruchtbau und die höheren Aufwendungen mehr als ausgleichen.

## Gartenbau

In den Gartenbaubetrieben gingen gegenüber dem Vorjahr sowohl Umsatzerlöse als auch Aufwendungen insgesamt leicht zurück. So verblieb zwar der Gewinn in etwa auf Vorjahresniveau, doch verbesserte sich aufgrund der Erhöhung des Vergütungsniveaus das Ordentliche Ergebnis zzgl. Personalaufwand um knapp 1.000 Euro je Arbeitskraft bzw. 4 %.

## „Agrobench Sachsen“

Individuelle Betriebsvergleiche hinsichtlich der wirtschaftlichen Situation ermöglicht „Agrobench Sachsen“ des Sächsischen Landesamtes für Umwelt, Landwirtschaft und Geologie (<https://www.landwirtschaft.sachsen.de/agrobench-sachsen-15120.html>).

## Prognose der Einkommensentwicklung für 2018/19

Der Ausblick auf die Ergebnisse des laufenden Abrechnungszeitraums (Kalenderjahr 2018 und laufendes Wirtschaftsjahr 2018/19) ist negativ. Für alle Landwirtschaftsbetriebe ist eine deutliche Ergebnisverschlechterung in Höhe von minus 25 % zu erwarten (Abbildung 5). In diesem Abrechnungszeitraum werden die wirtschaftlichen Auswirkungen des Dürrejahres 2018 sichtbar.

Der laufende Abrechnungszeitraum (Kalenderjahr 2018 und Wirtschaftsjahr 2018/19) ist in Sachsen geprägt von folgenden Entwicklungen:

- deutlich geringere Getreideerträge der Ernte 2018,
- Getreidepreiserholung,
- deutlich geringere Rapsenerträge der Ernte 2018,
- Rapspreis stagniert,
- Milchpreisrückgang,
- Preisstagnation bei Rindfleisch,
- Preisrückgang bei Schweinefleisch und Ferkel,
- Anstieg der Futtermittelpreise (u.a. Zukauf von teurem Grobfutter),
- Anstieg der Aufwendungen für Treib- und Schmierstoffe und für Lohnarbeit,
- Anstieg der Pachtpreise und
- höhere Aufwendungen für Personal und geringere für Unterhaltung.

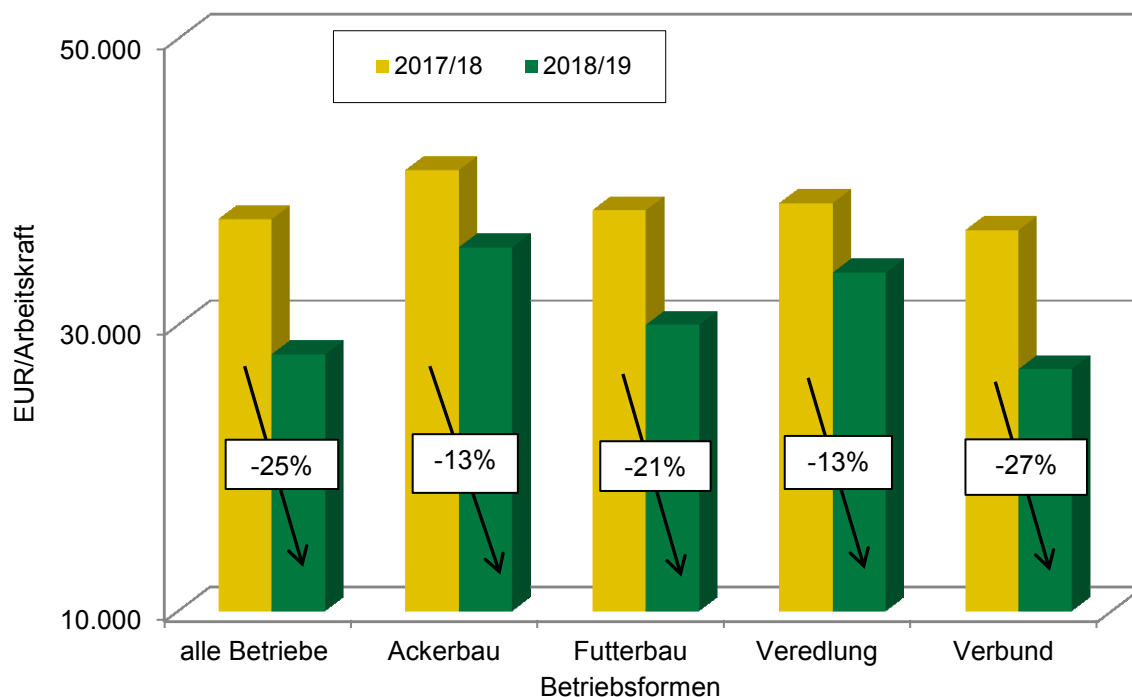

Quelle: Buchführungsergebnisse der Landwirtschaft im Freistaat Sachsen; Prognoserechnung LfULG; Einschätzungen im Rahmen der Mehrländerzusammenarbeit

Abbildung 5: Prognose des „Ordentlichen Ergebnisses zzgl. Personalaufwand“ in der sächsischen Landwirtschaft auf der Grundlage der Ergebnisse in 2017/18 (alle Betriebe und nach Betriebsformen – unabhängig von der Rechtsform)

# **II Tabellenteil**



# **Vergleich der Rechtsformen**

Gesamt

Oberstes Viertel

Unterstes Viertel

Natürliche Personen nach „Standardoutput je Betrieb“ (SO)

Vergleich der Rechtsformen

Blatt 1 von 4

Kennzahl	Bezeichnung	Maßeinheit	Betriebe gesamt	Einzeluntern. Haupterwerb	Personen- gesellsch.	Juristische Personen
0001	Betriebe	Anzahl	476	221	60	188
<b>Faktorausstattung</b>						
1006	Wirtschaftliche Betriebsgröße	€ / ha LF	2.308	1.797	2.764	2.353
1030	Landw. genutzte Fläche (LF)	ha / Betrieb	664,5	170,3	287,2	1.389,6
1033	dar. zugepachtete LF (Netto)	ha / Betrieb	481,2	107,9	225,4	1.018,9
1150	Ackerfläche	% LF	80,4	75,6	79,0	81,2
1160	Dauergrünland	% LF	19,3	24,0	20,6	18,5
1056	Ertragsmesszahl	EMZ / a	39	38	41	39
1110	Arbeitskräfte insgesamt	AK / Betrieb	15,33	2,46	5,87	34,03
1114	AK-Besatz	AK / 100 ha LF	2,31	1,45	2,04	2,45
<b>Produktionsstruktur</b>						
1151	Ackerfläche (Anfang des Jahres)	ha AF / Betrieb	536,7	128,3	228,1	1.134,6
1210	dar. Getreide (ohne Körnermais)	% AF	50,5	57,1	52,3	49,6
1230	dar. Ölfrüchte, Hülsenfr., Faserpflanzen	% AF	20,4	21,8	20,1	20,2
1237	dar. Winterraps	% AF	17,5	18,6	17,4	17,4
1240	dar. Kartoffeln	% AF	0,8	0,3	0,1	0,9
1250	dar. Zuckerrüben	% AF	1,7	1,8	1,5	1,7
1271	dar. Silomais	% AF	12,1	6,9	11,6	12,8
1275	dar. sonst. Ackerfutter	% AF	6,5	7,1	8,6	6,2
1284	dar. nachwachs. Rohstoffe / Energiepflanzen	% AF	0,9	0,5	1,3	1,0
1300	Viehbesatz	VE / 100 ha LF	72,1	49,2	84,4	74,6
1330	dar. Rinder	VE / 100 ha LF	56,0	44,0	66,5	57,0
1335	dar. Milchkühe	VE / 100 ha LF	33,3	19,4	43,6	34,6
1336	dar. Mutter- und Ammenkühe	VE / 100 ha LF	2,1	6,3	1,7	1,5
1339	dar. Jung- und Mastvieh	VE / 100 ha LF	14,5	13,4	15,9	14,5
1350	dar. Schweine	VE / 100 ha LF	13,8	2,4	8,4	15,8
1351	dar. Mastschweine und Läufer	VE / 100 ha LF	9,7	2,0	6,0	11,0
1352	dar. Zuchtsauen	VE / 100 ha LF	1,0	0,1	0,3	1,2
1340	dar. Schafe	VE / 100 ha LF	0,4	1,3	0,7	0,2
1320	dar. Pferde	VE / 100 ha LF	0,1	0,3	0,3	0,0
1391	Rauhfuttermittelverzehr	GV / Betrieb	375,7	78,2	193,7	796,8
<b>Erträge, Leistungen, Preise</b>						
1411	Getreide (ohne Körnermais)	dt / ha	67	66	71	67
1420	dar. Weizen	dt / ha	73	72	76	73
1426	dar. Wintergerste	dt / ha	71	70	72	71
1427	dar. Sommergerste	dt / ha	51	52	57	51
1433	dar. Roggen	dt / ha	50	49	54	50
1434	dar. Triticale	dt / ha	56	51	52	57
1465	Raps	dt / ha	33	33	32	33
1472	Kartoffeln	dt / ha	450	248	219	460
1473	Zuckerrüben	dt / ha	845	815	909	846
1631	Milchleistung (4 % Fett)	kg / Kuh	9.347	8.701	9.604	9.378
1632	Milchleistung (nat. Fettgehalt)	kg / Kuh	9.446	8.344	9.635	9.520
1612	Lebend geborene Ferkel	Ferkel / Sau	29	12	25	30
1511	Getreideerlös insges.(netto; o. Körnermais)	€ / dt	15,33	14,81	15,16	15,43
1520	Weizenerlös (netto)	€ / dt	15,84	15,62	15,76	15,88
1526	Wintergersteerlös (netto)	€ / dt	13,21	12,88	13,06	13,30
1527	Sommergersteerlös (netto)	€ / dt	17,32	16,05	17,82	17,43
1533	Roggenerlös (netto)	€ / dt	14,94	14,49	13,45	15,04
1534	Triticaleerlös (netto)	€ / dt	15,31	14,56	13,22	15,54
1565	Rapselerlös (netto)	€ / dt	38,15	36,54	37,86	38,41
1572	Kartoffelerlös (netto)	€ / dt	14,24	27,29	18,61	13,98
1573	Zuckerrübenerlös (netto)	€ / dt	2,57	2,67	2,56	2,56
1731	Milcherlös (netto bei 4 % Fett)	€ / dt	36,87	35,50	36,37	37,02
1732	Milcherlös (netto bei nat. Fettgehalt)	€ / dt	36,48	37,01	36,24	36,46



Vergleich der Rechtsformen

Blatt 2 von 4

Kennzahl	Bezeichnung	Maßeinheit	Betriebe gesamt	Einzeluntern. Haupterwerb	Personengesellsch.	Juristische Personen
0001	Betriebe	Anzahl	476	221	60	188
<b>Bilanz</b>						
2000	Summe Aktiva (Bilanzvermögen)	€ / Betrieb	4.316.048	882.282	1.591.248	9.374.018
2000	Summe Aktiva (Bilanzvermögen)	€ / ha LF	6.495	5.182	5.541	6.746
2100	Sachanlagen gesamt	€ / ha LF	4.246	3.982	3.655	4.321
2111	dar. Boden	€ / ha LF	1.774	2.077	1.534	1.743
2115	dar. Gebäude, baul. Anlagen	€ / ha LF	1.094	687	749	1.176
2120	dar. techn. Anlagen u. Maschinen	€ / ha LF	1.143	1.036	1.241	1.152
2130	dar. andere Anlagen insges.	€ / ha LF	131	101	67	139
2160	dar. Anlagen im Bau, Anzahlungen	€ / ha LF	97	62	56	105
2200	Finanzanlagen	€ / ha LF	232	65	89	266
2211	dar. Anteile an verbund. Untern.	€ / ha LF	60	0	1	73
2213	dar. Beteiligungen	€ / ha LF	69	64	52	71
2300	Tiervermögen	€ / ha LF	428	321	483	440
2320	dar. Rinder	€ / ha LF	386	303	457	394
2330	dar. Schweine	€ / ha LF	37	6	15	42
2400	Umlaufvermögen (ohne Tiere)	€ / ha LF	1.569	787	1.301	1.700
2410	dav. Vorräte	€ / ha LF	584	384	434	623
2412	dar. Feldinventar	€ / ha LF	249	355	358	226
2420	dav. Finanzumlaufvermögen	€ / ha LF	985	403	867	1.077
2431	dar. Forderungen aus Liefer. u. Leist.	€ / ha LF	200	100	387	203
2450	dar. Bank, Kasse	€ / ha LF	527	201	372	585
9041	Eigenkapital (+ 50% Sonderposten)	€ / ha LF	3.977	3.486	3.366	4.085
3600	dar. Geschäftsguth., gez. Kapital	€ / ha LF	158	0	0	192
3140	Sonderposten gesamt	€ / ha LF	232	168	221	242
3400	Rückstellungen	€ / ha LF	151	51	48	172
3500	Verbindlichkeiten	€ / ha LF	2.213	1.548	2.004	2.324
3510	dar. geg. Kreditinstituten	€ / ha LF	1.594	1.261	1.549	1.647
3521	dar. aus Lieferungen u. Leistungen	€ / ha LF	173	151	234	172
9280	Anlagenintensität	%	57	64	54	57
9281	Veralterungsgrad abnutzbares Anlagenverm.	%	37	33	35	37
9292	Fremdkapitaldeckung II	%	140	139	147	140
<b>Investitionen, Finanzierung</b>						
8300	Bruttoinvestitionen	€ / ha LF	565	441	449	590
8231	Zugang Boden	€ / ha LF	81	36	98	87
8232	Zugang Wirtschaftsgeb.u.baul. Anl.	€ / ha LF	31	43	73	27
8251	Zugang Anlagen im Bau, Anzahlung	€ / ha LF	200	68	53	229
8241	Zugang techn. Anlagen u. Masch.	€ / ha LF	194	240	218	186
2800	Veränderung Tiervermögen	€ / ha LF	-5	5	-8	-6
8400	Nettoinvestitionen	€ / ha LF	192	119	101	209
8401	Nettoinvestitionen	€ / AK	8.336	8.212	4.919	8.530
8404	Veränderung Sachanlageverm. (o. Boden)	%	3	3	0	4
9314	Nettoverbindlichkeiten	€ / ha LF	1.228	1.145	1.137	1.247
9315	Veränd. Nettoverbindlichkeiten	€ / ha LF	46	20	-110	60
9318	Tilg. von Verbindlichkeiten gesamt	€ / ha LF	252	220	280	254
2920	Veränd. Finanzumlaufvermögen	€ / ha LF	116	84	117	120
3822	Veränderung Sonder-AfA	€ / ha LF	-1	-2	0	0

Vergleich der Rechtsformen

Blatt 3 von 4

Kennzahl	Bezeichnung	Maßeinheit	Betriebe gesamt	Einzeluntern. Haupterwerb	Personen- gesellsch.	Juristische Personen
0001	Betriebe	Anzahl	476	221	60	188
<b>Gewinn- und Verlustrechnung</b>						
<b>Ertrag</b>						
4010	<b>Umsatzerlöse</b>	€ / ha LF	2.675	1.568	3.082	2.810
4100	dar. landwirtschaftl. Pflanzenprod.	€ / ha LF	676	633	713	680
4112	dar. Getreide (ohne Körnermais)	€ / ha LF	343	358	360	339
4120	dar. Ölf., Hülsenfr., Faserpfl.	€ / ha LF	182	179	185	182
4130	dar. Kartoffeln	€ / ha LF	37	11	4	42
4140	dar. Zuckerrüben	€ / ha LF	29	30	28	29
4173	dar. nachwachs. Rohstoffe / Energiepfl.	€ / ha LF	8	5	6	8
4200	dar. Tierproduktion	€ / ha LF	1.533	817	2.098	1.600
4220	dar. Rinder	€ / ha LF	160	140	271	155
4230	dar. Milch	€ / ha LF	1.113	599	1.505	1.163
4240	dar. Schweine	€ / ha LF	211	28	132	242
4260	dar. Geflügel, Eier	€ / ha LF	38	20	180	32
4300	dar. Obst, Weinbau	€ / ha LF	6	29	0	3
4360	dar. Nebenbetr., Handel, Dienstleist.	€ / ha LF	459	86	249	527
4378	dar. Mieten u. Pachten	€ / ha LF	33	11	13	38
4379	dar. zeitraumzugehörige Ust.	€ / ha LF	4	1	72	0
4368	dar. Lohnarbeit, Masch.miete	€ / ha LF	45	35	21	48
4400	<b>Bestandsveränderungen</b>	€ / ha LF	-16	0	-16	-19
4500	<b>Sonst. betr. Erträge</b>	€ / ha LF	578	511	493	593
4510	dar. Zulagen u. Zuschüsse	€ / ha LF	434	416	384	439
4660	dar. betriebsbezogene Zahlungen	€ / ha LF	372	371	323	375
4670	dar. EU-Direktzahlungen (bis WJ 14/15 Betriebsprämie)	€ / ha LF	273	279	277	271
4671	dar. Basisprämie - gültig ab WJ 15/16	€ / ha LF	184	182	182	184
4672	dar. Greening-Prämie - gültig ab WJ 15/16	€ / ha LF	86	85	86	86
4673	dar. Umverteilungsprämie - gültig ab WJ 15/16	€ / ha LF	3	12	7	1
4674	dar. Förderung für Junglandwirte - gültig ab WJ 15/16	€ / ha LF	0	1	3	0
4680	dar. Ausgleichszulage	€ / ha LF	19	23	14	19
4690	dar. für umweltger. Agrarprod.	€ / ha LF	46	67	29	44
4698	dar. sonstige Zuschüsse	€ / ha LF	1	2	2	1
4520	dar. aufwandsbezogene Zahlungen	€ / ha LF	49	41	50	50
4560	dar. Agrardieselerstattung	€ / ha LF	30	24	29	31
4550	dar. Investitionszuschüsse	€ / ha LF	13	15	19	12
4900	dar. zeitraumfremde Erträge	€ / ha LF	58	40	27	63
<b>Aufwand</b>						
5100	<b>Materialaufwand</b>	€ / ha LF	1.393	763	1.638	1.469
5110	dar. Pflanzenproduktion	€ / ha LF	353	286	324	365
5111	dar. Saat- u. Pflanzgut	€ / ha LF	82	65	76	85
5112	dar. Düngemittel	€ / ha LF	106	99	109	108
5113	dar. Pflanzenschutz	€ / ha LF	98	87	95	99
5210	dar. Tierproduktion	€ / ha LF	586	227	945	615
5211	dar. Tierzukauf	€ / ha LF	90	32	261	87
5280	dar. Futtermittelzukauf	€ / ha LF	350	121	534	371
5292	dar. Tierarzt	€ / ha LF	56	24	57	61
5293	dar. Besamung	€ / ha LF	21	10	21	22
5294	dar. sonst. bezogene Leist. Tierprod.	€ / ha LF	39	20	41	42
5330	dar. Nebenbetr., Handel, Dienstleist.	€ / ha LF	101	15	10	120
5350	dar. sonst. Materialaufwand	€ / ha LF	356	234	360	374
5352	dar. Heizmat., Strom	€ / ha LF	81	30	78	88
5354	dar. Wasser, Abwasser	€ / ha LF	10	6	9	10
5355	dar. Treib- u. Schmierstoffe	€ / ha LF	143	109	130	149
5357	dar. Lohnarbeit, Masch.miete	€ / ha LF	61	83	132	53

Vergleich der Rechtsformen

Blatt 4 von 4

Kennzahl	Bezeichnung	Maßeinheit	Betriebe gesamt	Einzeluntern. Haupterwerb	Personen- gesellsch.	Juristische Personen
0001	Betriebe	Anzahl	476	221	60	188
<b>Aufwand</b>						
5500	<b>Personalaufwand (ohne BUV)</b>	€ / ha LF	650	179	357	738
5501	Personalaufwand (ohne BUV)	€ / eAK	29.896	26.503	27.238	30.125
5600	<b>Betriebswirtschaftliche AfA</b>	€ / ha LF	332	295	312	339
5636	dar. Wirtschaftsgeb. u. baul. Anl.	€ / ha LF	87	58	69	92
5642	dar. Maschinen u. Geräte	€ / ha LF	157	181	163	153
5641	dar. Betriebsvorrichtungen	€ / ha LF	49	28	59	51
5700	<b>Sonst. betriebl. Aufwand</b>	€ / ha LF	573	435	655	588
5710	dar. Unterhaltung	€ / ha LF	226	152	207	238
5715	dar. Gebäude u. baul. Anlagen	€ / ha LF	65	39	65	69
5720	dar. techn. Anl., Masch., Fuhrp.	€ / ha LF	160	111	142	168
5730	dar. Betriebsversicherung	€ / ha LF	69	68	75	69
5731	dar. betriebliche Unfallversicherung	€ / ha LF	12	15	15	11
5742	dar. Pachten	€ / ha LF	138	107	146	142
5765	Pachtpreis / ha Pachtfläche	€ / ha	182	166	202	183
5764	dar. zeitraumzugehörige Vorsteuer	€ / ha LF	4	6	66	0
5770	dar. zeitraumfremder Aufwand	€ / ha LF	23	21	33	23
<b>Unternehmensergebnis</b>						
6000	<b>Betriebsergebnis</b>	€ / ha LF	291	407	597	254
4000	Betriebliche Erträge	€ / ha LF	3.240	2.079	3.559	3.388
5000	Betriebliche Aufwendungen	€ / ha LF	2.949	1.673	2.962	3.133
7000	<b>Finanzergebnis</b>	€ / ha LF	-46	-38	-41	-48
7230	dar. Zinsaufwand	€ / ha LF	47	33	44	49
7800	Steuern vom Einkommen u. Ertrag	€ / ha LF	37	0	0	45
7900	Sonstige Steuern	€ / ha LF	8	12	6	8
7910	Unternehmensertrag	€ / ha LF	3.263	2.082	3.563	3.415
7920	Unternehmensaufwand vor Steuern	€ / ha LF	3.026	1.724	3.012	3.216
<b>Rentabilität</b>						
9000	Gewinn/Jahresübersch. vor Steuern	€ / Betrieb	157.346	60.851	158.180	276.218
9000	Gewinn/Jahresübersch. vor Steuern	€ / ha LF	237	357	551	199
9004	Ordentliches Ergebnis	€ / Betrieb	139.741	58.686	160.003	233.595
9004	Ordentliches Ergebnis	€ / ha LF	210	345	557	168
9006	Gewinn + Personalaufwand (ohne BUV)	€ / AK	38.436	37.120	44.442	38.241
9007	Ordentliches Ergeb. + Personalaufw. (o. BUV)	€ / AK	37.288	36.240	44.752	36.988
9008	Ordentliches Ergeb. + Personalaufw. (o. BUV)	€ / ha LF	860	524	914	906
9071	Betriebseinkommen	€ / ha LF	1.069	672	1.140	1.123
9073	Relative Faktorentlohnung	%	103,5	96,8	124,0	103,0
9103	Ordentliche Rentabilitätsrate	%	5,2	4,6	9,4	4,9
9120	Gesamtkapitalrentabilität	%	3,3	2,5	6,8	3,2
9131	Eigenkapitalrentabilität (ohne Boden)	%	5,3	2,2	15,8	5,0
<b>Liquidität / Stabilität</b>						
9601	Liquidität 1. Grades	%	116	90	106	119
9221	Cashflow I	€ / ha LF	562	666	912	524
9223	Cashflow III (zur Neufinanzierung verfügbar)	€ / ha LF	272	195	469	270
9240	Kapitaldienst	€ / ha LF	299	253	324	304
9231	Langfristige Kapitaldienstgrenze	€ / ha LF	172	118	432	162
9232	Mittelfristige Kapitaldienstgrenze	€ / ha LF	262	176	502	259
9233	Kurzfristige Kapitaldienstgrenze	€ / ha LF	504	413	745	501
9241	Ausschöpf. d. langfr. Kapitaldienstgr.	%	174	214	75	187
9242	Ausschöpf. d. mittelfr. Kapitaldienstgr.	%	114	144	65	117
9243	Ausschöpf. d. kurzfr. Kapitaldienstgr.	%	59	61	44	61
9270	Eigenkapitalquote	%	61	67	61	61
9230	Eigenkapitalveränderung	€ / ha LF	123	91	198	122
9239	Bereinigte Eigenkapitalveränderung	€ / ha LF	125	85	388	113
9238	Bereinigte Eigenkapitalveränderung	€ / AK	5.419	5.888	18.989	4.630

Vergleich der Rechtsformen  
Oberstes Viertel nach Benchmarkingpunkten

Blatt 1 von 4

Kennzahl	Bezeichnung	Maßeinheit	Betriebe gesamt	Einzeluntern. Haupterwerb	Personen- gesellsch.	Juristische Personen
0001	Betriebe	Anzahl	119	55	15	47
<b>Faktorausstattung</b>						
1006	Wirtschaftliche Betriebsgröße	€ / ha LF	2.743	2.219	4.999	2.651
1030	Landw. genutzte Fläche (LF)	ha / Betrieb	753,3	177,9	263,4	1.500,9
1033	dar. zugepachtete LF (Netto)	ha / Betrieb	540,5	113,1	194,8	1.083,3
1150	Ackerfläche	% LF	81,3	74,0	74,6	82,2
1160	Dauergrünland	% LF	18,0	25,0	24,6	17,1
1056	Ertragsmesszahl	EMZ / a	42	37	46	43
1110	Arbeitskräfte insgesamt	AK / Betrieb	19,05	2,97	7,37	38,63
1114	AK-Besatz	AK / 100 ha LF	2,53	1,67	2,80	2,57
<b>Produktionsstruktur</b>						
1151	Ackerfläche (Anfang des Jahres)	ha AF / Betrieb	618,6	130,0	200,7	1.249,2
1210	dar. Getreide (ohne Körnermais)	% AF	49,5	53,9	42,9	49,9
1230	dar. Ölfrüchte, Hülsenfr., Faserpflanzen	% AF	18,5	20,4	11,7	18,8
1237	dar. Winterraps	% AF	16,0	16,7	11,4	16,1
1240	dar. Kartoffeln	% AF	0,9	0,2	0,0	1,2
1250	dar. Zuckerrüben	% AF	2,2	1,3	1,9	2,3
1271	dar. Silomais	% AF	14,3	10,1	13,6	14,7
1275	dar. sonst. Ackerfutter	% AF	6,5	8,2	23,7	4,8
1284	dar. nachwachs. Rohstoffe / Energiepflanzen	% AF	2,2	0,7	0,0	2,6
1300	Viehbesatz	VE / 100 ha LF	86,0	60,4	151,0	84,1
1330	dar. Rinder	VE / 100 ha LF	66,8	58,2	121,6	62,3
1335	dar. Milchkühe	VE / 100 ha LF	42,8	31,4	93,8	39,7
1336	dar. Mutter- und Ammenkühe	VE / 100 ha LF	0,9	4,5	0,0	0,6
1339	dar. Jung- und Mastvieh	VE / 100 ha LF	16,6	16,6	19,7	15,7
1350	dar. Schweine	VE / 100 ha LF	16,5	0,1	0,0	20,5
1351	dar. Mastschweine und Läufer	VE / 100 ha LF	10,0	0,1	0,0	12,4
1352	dar. Zuchtsauen	VE / 100 ha LF	2,2	0,0	0,0	2,8
1340	dar. Schafe	VE / 100 ha LF	0,2	1,0	0,0	0,2
1320	dar. Pferde	VE / 100 ha LF	0,0	0,1	0,1	0,0
1391	Rauhfuttermesszahl	GV / Betrieb	505,5	107,3	320,0	940,0
<b>Erträge, Leistungen, Preise</b>						
1411	Getreide (ohne Körnermais)	dt / ha	72	69	77	73
1420	dar. Weizen	dt / ha	77	75	82	77
1426	dar. Wintergerste	dt / ha	77	72	72	79
1427	dar. Sommergerste	dt / ha	55	59	62	55
1433	dar. Roggen	dt / ha	48	45	33	49
1434	dar. Triticale	dt / ha	58	51	72	57
1465	Raps	dt / ha	36	32	35	36
1472	Kartoffeln	dt / ha	571	218	209	577
1473	Zuckerrüben	dt / ha	867	837	1.014	860
1631	Milchleistung (4 % Fett)	kg / Kuh	9.607	9.102	10.092	9.543
1632	Milchleistung (nat. Fettgehalt)	kg / Kuh	9.732	8.743	10.301	9.738
1612	Lebend geborene Ferkel	Ferkel / Sau	30			30
1511	Getreideerlös insges.(netto; o. Körnermais)	€ / dt	15,55	15,43	15,87	15,59
1520	Weizenerlös (netto)	€ / dt	16,01	16,13	16,12	15,98
1526	Wintergersteerlös (netto)	€ / dt	13,47	13,81	13,44	13,50
1527	Sommergersteerlös (netto)	€ / dt	18,03	16,98	15,93	18,30
1533	Roggenerlös (netto)	€ / dt	14,24	14,45		14,38
1534	Triticaleerlös (netto)	€ / dt	13,70	15,37	11,98	13,39
1565	Rapselerlös (netto)	€ / dt	38,16	36,36	38,41	38,28
1572	Kartoffelerlös (netto)	€ / dt	12,65	22,40	33,93	12,59
1573	Zuckerrübenerlös (netto)	€ / dt	2,61	2,70	2,69	2,62
1731	Milcherlös (netto bei 4 % Fett)	€ / dt	36,97	35,82	37,56	37,27
1732	Milcherlös (netto bei nat. Fettgehalt)	€ / dt	36,49	37,29	36,79	36,52

Vergleich der Rechtsformen  
Oberstes Viertel nach Benchmarkingpunkten

Blatt 2 von 4

Kennzahl	Bezeichnung	Maßeinheit	Betriebe gesamt	Einzeluntern. Haupterwerb	Personen- gesellsch.	Juristische Personen
0001	Betriebe	Anzahl	119	55	15	47
<b>Bilanz</b>						
2000	Summe Aktiva (Bilanzvermögen)	€ / Betrieb	5.716.805	1.038.735	2.227.994	11.581.709
2000	Summe Aktiva (Bilanzvermögen)	€ / ha LF	7.589	5.840	8.460	7.716
2100	Sachanlagen gesamt	€ / ha LF	4.775	4.322	5.016	4.758
2111	dar. Boden	€ / ha LF	1.998	2.134	2.069	2.003
2115	dar. Gebäude, baul. Anlagen	€ / ha LF	1.186	749	1.240	1.179
2120	dar. techn. Anlagen u. Maschinen	€ / ha LF	1.367	1.177	1.558	1.346
2130	dar. andere Anlagen insges.	€ / ha LF	98	116	40	97
2160	dar. Anlagen im Bau, Anzahlungen	€ / ha LF	109	112	107	116
2200	Finanzanlagen	€ / ha LF	283	48	149	336
2211	dar. Anteile an verbund. Untern.	€ / ha LF	27	0	0	34
2213	dar. Beteiligungen	€ / ha LF	97	44	54	113
2300	Tiervermögen	€ / ha LF	507	414	823	488
2320	dar. Rinder	€ / ha LF	456	407	822	424
2330	dar. Schweine	€ / ha LF	49	0	0	61
2400	Umlaufvermögen (ohne Tiere)	€ / ha LF	2.000	1.026	2.454	2.115
2410	dav. Vorräte	€ / ha LF	624	395	489	666
2412	dar. Feldinventar	€ / ha LF	259	354	353	235
2420	dav. Finanzumlaufvermögen	€ / ha LF	1.376	631	1.966	1.448
2431	dar. Forderungen aus Liefer. u. Leist.	€ / ha LF	278	146	847	249
2450	dar. Bank, Kasse	€ / ha LF	784	374	975	856
9041	Eigenkapital (+ 50% Sonderposten)	€ / ha LF	5.300	4.520	5.764	5.374
3600	dar. Geschäftsguth., gez. Kapital	€ / ha LF	134	0	0	166
3140	Sonderposten gesamt	€ / ha LF	255	228	298	228
3400	Rückstellungen	€ / ha LF	230	60	60	264
3500	Verbindlichkeiten	€ / ha LF	1.889	1.139	2.481	1.920
3510	dar. geg. Kreditinstituten	€ / ha LF	1.510	930	2.051	1.516
3521	dar. aus Lieferungen u. Leistungen	€ / ha LF	155	121	243	151
9280	Anlagenintensität	%	55	61	49	54
9281	Veralterungsgrad abnutzbares Anlagenverm.	%	38	33	36	38
9292	Fremdkapitaldeckung II	%	187	214	187	188
<b>Investitionen, Finanzierung</b>						
8300	Bruttoinvestitionen	€ / ha LF	567	559	367	597
8231	Zugang Boden	€ / ha LF	81	20	38	97
8232	Zugang Wirtschaftsgeb.u.baul. Anl.	€ / ha LF	24	69	1	17
8251	Zugang Anlagen im Bau, Anzahlung	€ / ha LF	199	112	35	229
8241	Zugang techn. Anlagen u. Masch.	€ / ha LF	216	301	349	203
2800	Veränderung Tiervermögen	€ / ha LF	-8	9	-54	-7
8400	Nettoinvestitionen	€ / ha LF	148	192	-105	181
8401	Nettoinvestitionen	€ / AK	5.869	11.477	-3.742	7.021
8404	Veränderung Sachanlageverm. (o. Boden)	%	1	4	-2	2
9314	Nettoverbindlichkeiten	€ / ha LF	513	508	515	471
9315	Veränd. Nettoverbindlichkeiten	€ / ha LF	-233	-94	-623	-186
9317	Tilg. lang- u. mittelfr. Verbindlk. geg. Kreditinst.	€ / ha LF	196	170	285	191
9318	Tilg. von Verbindlichkeiten gesamt	€ / ha LF	250	170	285	245
2920	Veränd. Finanzumlaufvermögen	€ / ha LF	242	170	452	234
3822	Veränderung Sonder-AfA	€ / ha LF	1	-2	-2	2

Vergleich der Rechtsformen  
Oberstes Viertel nach Benchmarkingpunkten

Blatt 3 von 4

Kennzahl	Bezeichnung	Maßeinheit	Betriebe gesamt	Einzeluntern. Haupterwerb	Personengesellsch.	Juristische Personen
0001	Betriebe	Anzahl	119	55	15	47
<b>Gewinn- und Verlustrechnung</b>						
<b>Ertrag</b>						
4010	<b>Umsatzerlöse</b>	€ / ha LF	3.243	2.018	6.138	3.204
4100	dar. landwirtschaftl. Pflanzenprod.	€ / ha LF	754	603	657	788
4112	dar. Getreide (ohne Körnermais)	€ / ha LF	361	333	261	379
4120	dar. Öfr., Hülsenfr., Faserpfl.	€ / ha LF	178	155	118	185
4130	dar. Kartoffeln	€ / ha LF	49	4	0	62
4140	dar. Zuckerrüben	€ / ha LF	39	22	40	42
4173	dar. nachwachs. Rohstoffe / Energiepfl.	€ / ha LF	20	7	0	24
4200	dar. Tierproduktion	€ / ha LF	1.980	1.232	4.971	1.870
4220	dar. Rinder	€ / ha LF	183	147	754	151
4230	dar. Milch	€ / ha LF	1.485	1.015	3.525	1.373
4240	dar. Schweine	€ / ha LF	252	2	0	316
4260	dar. Geflügel, Eier	€ / ha LF	53	9	676	22
4300	dar. Obst, Weinbau	€ / ha LF	15	79	0	8
4360	dar. Nebenbetr., Handel, Dienstleist.	€ / ha LF	489	101	419	537
4378	dar. Mieten u. Pachten	€ / ha LF	42	14	7	45
4379	dar. zeitraumzugehörige Ust.	€ / ha LF	14	0	310	0
4368	dar. Lohnarbeit, Masch.miete	€ / ha LF	34	23	13	39
4400	<b>Bestandsveränderungen</b>	€ / ha LF	-11	12	-68	-10
4500	<b>Sonst. betr. Erträge</b>	€ / ha LF	663	581	566	658
4510	dar. Zulagen u. Zuschüsse	€ / ha LF	468	442	359	450
4660	dar. betriebsbezogene Zahlungen	€ / ha LF	380	387	311	377
4670	dar. EU-Direktzahlungen (bis WJ 14/15 Betriebsprämie)	€ / ha LF	274	277	282	273
4671	dav. Basisprämie - gültig ab WJ 15/16	€ / ha LF	185	180	185	185
4672	dav. Greening-Prämie - gültig ab WJ 15/16	€ / ha LF	86	84	88	86
4673	dav. Umverteilungsprämie - gültig ab WJ 15/16	€ / ha LF	3	12	8	1
4674	dav. Förderung für Junglandwirte - gültig ab WJ 15/16	€ / ha LF	0	1	1	0
4680	dar. Ausgleichszulage	€ / ha LF	15	25	11	14
4690	dar. für umweltger. Agrarprod.	€ / ha LF	46	81	15	44
4698	dar. sonstige Zuschüsse	€ / ha LF	1	1	0	1
4520	dar. aufwandsbezogene Zahlungen	€ / ha LF	65	50	35	48
4560	dar. Agrardieselerstattung	€ / ha LF	33	25	27	34
4550	dar. Investitionszuschüsse	€ / ha LF	27	24	7	10
4900	dar. zeitraumfremde Erträge	€ / ha LF	65	56	38	72
<b>Aufwand</b>						
5100	<b>Materialaufwand</b>	€ / ha LF	1.539	848	3.262	1.520
5110	dar. Pflanzenproduktion	€ / ha LF	367	277	353	384
5111	dar. Saat- u. Pflanzgut	€ / ha LF	91	72	84	92
5112	dar. Düngemittel	€ / ha LF	114	97	102	119
5113	dar. Pflanzenschutz	€ / ha LF	103	82	75	108
5210	dar. Tierproduktion	€ / ha LF	695	277	2.484	630
5211	dar. Tierzukauf	€ / ha LF	67	5	785	39
5280	dar. Futtermittelzukauf	€ / ha LF	448	175	1.373	412
5292	dar. Tierarzt	€ / ha LF	61	35	108	62
5293	dar. Besamung	€ / ha LF	28	18	44	27
5294	dar. sonst. bezogene Leist. Tierprod.	€ / ha LF	53	20	116	52
5330	dar. Nebenbetr., Handel, Dienstleist.	€ / ha LF	70	16	0	86
5350	dar. sonst. Materialaufwand	€ / ha LF	409	274	424	423
5352	dar. Heizmat., Strom	€ / ha LF	98	40	123	102
5354	dar. Wasser, Abwasser	€ / ha LF	13	8	13	14
5355	dar. Treib- u. Schmierstoffe	€ / ha LF	162	118	121	167
5357	dar. Lohnarbeit, Masch.miete	€ / ha LF	70	100	165	56

Vergleich der Rechtsformen  
Oberstes Viertel nach Benchmarkingpunkten

Blatt 4 von 4

Kennzahl	Bezeichnung	Maßeinheit	Betriebe gesamt	Einzeluntern. Haupterwerb	Personen- gesellsch.	Juristische Personen
0001	Betriebe	Anzahl	119	55	15	47
<b>Aufwand</b>						
5500	<b>Personalaufwand (ohne BUV)</b>	€ / ha LF	745	244	591	808
5501	Personalaufwand (ohne BUV)	€ / eAK	30.906	27.022	28.311	31.400
5600	<b>Betriebswirtschaftliche AfA</b>	€ / ha LF	374	321	397	370
5636	dar. Wirtschaftsgeb. u. baul. Anl.	€ / ha LF	100	61	129	100
5642	dar. Maschinen u. Geräte	€ / ha LF	169	185	152	167
5641	dar. Betriebsvorrichtungen	€ / ha LF	70	38	100	68
5700	<b>Sonst. betriebl. Aufwand</b>	€ / ha LF	688	481	1.075	663
5710	dar. Unterhaltung	€ / ha LF	282	169	279	286
5715	dar. Gebäude u. baul. Anlagen	€ / ha LF	81	30	100	84
5720	dar. techn. Anl., Masch., Fuhrp.	€ / ha LF	199	134	177	200
5730	dar. Betriebsversicherung	€ / ha LF	73	66	106	70
5731	dar. betriebliche Unfallversicherung	€ / ha LF	13	17	20	13
5742	dar. Pachten	€ / ha LF	156	106	159	162
5765	Pachtpreis / ha Pachtfläche	€ / ha	208	162	212	212
5764	dar. zeitraumzugehörige Vorsteuer	€ / ha LF	13	13	243	0
5770	dar. zeitraumfremder Aufwand	€ / ha LF	35	35	72	35
<b>Unternehmensergebnis</b>						
6000	<b>Betriebsergebnis</b>	€ / ha LF	552	718	1.312	493
4000	Betriebliche Erträge	€ / ha LF	3.897	2.611	6.636	3.854
5000	Betriebliche Aufwendungen	€ / ha LF	3.345	1.894	5.324	3.361
7000	<b>Finanzergebnis</b>	€ / ha LF	-21	-26	-48	-17
7230	dar. Zinsaufwand	€ / ha LF	37	21	58	37
7800	Steuern vom Einkommen u. Ertrag	€ / ha LF	92	0	0	113
7900	Sonstige Steuern	€ / ha LF	7	11	10	6
7910	Unternehmensertrag	€ / ha LF	3.920	2.613	6.645	3.882
7920	Unternehmensaufwand vor Steuern	€ / ha LF	3.395	1.933	5.392	3.411
<b>Rentabilität</b>						
9000	Gewinn/Jahresübersch. vor Steuern	€ / Betrieb	394.794	121.009	330.115	705.955
9000	Gewinn/Jahresübersch. vor Steuern	€ / ha LF	524	680	1.253	470
9004	Ordentliches Ergebnis	€ / Betrieb	369.922	118.468	339.311	642.719
9004	Ordentliches Ergebnis	€ / ha LF	491	666	1.288	428
9006	Gewinn + Personalaufwand (ohne BUV)	€ / AK	50.156	55.311	65.901	49.678
9007	Ordentliches Ergeb. + Personalaufw. (o. BUV)	€ / AK	48.851	54.455	67.149	48.040
9008	Ordentliches Ergeb. + Personalaufw. (o. BUV)	€ / ha LF	1.236	910	1.879	1.236
9071	Betriebseinkommen	€ / ha LF	1.456	1.047	2.209	1.463
9073	Relative Faktorentlohnung	%	123,2	134,3	166,3	120,3
9103	Ordentliche Rentabilitätsrate	%	11,5	15,9	16,0	11,0
9120	Gesamtkapitalrentabilität	%	6,5	7,5	13,2	6,0
9131	Eigenkapitalrentabilität (ohne Boden)	%	11,8	14,8	27,3	10,8
<b>Liquidität / Stabilität</b>						
9601	Liquidität 1. Grades	%	203	268	383	218
9221	Cashflow I	€ / ha LF	853	1.017	1.754	756
9223	Cashflow III (zur Neufinanzierung verfügbar)	€ / ha LF	558	465	1.297	512
9240	Kapitaldienst	€ / ha LF	287	192	343	282
9231	Langfristige Kapitaldienstgrenze	€ / ha LF	405	403	1.195	358
9232	Mittelfristige Kapitaldienstgrenze	€ / ha LF	509	464	1.325	462
9233	Kurzfristige Kapitaldienstgrenze	€ / ha LF	778	724	1.593	728
9241	Ausschöpf. d. langfr. Kapitaldienstgr.	%	71	48	29	79
9242	Ausschöpf. d. mittelfr. Kapitaldienstgr.	%	56	41	26	61
9243	Ausschöpf. d. kurzfr. Kapitaldienstgr.	%	37	26	22	39
9270	Eigenkapitalquote	%	70	77	68	70
9230	Eigenkapitalveränderung	€ / ha LF	334	280	525	318
9239	Bereinigte Eigenkapitalveränderung	€ / ha LF	368	382	1.137	321
9238	Bereinigte Eigenkapitalveränderung	€ / AK	14.536	22.856	40.636	12.483

Vergleich der Rechtsformen  
Unterstes Viertel nach Benchmarkingpunkten

Blatt 1 von 4

Kennzahl	Bezeichnung	Maßeinheit	Betriebe gesamt	Einzeluntern. Haupterwerb	Personen- gesellsch.	Juristische Personen
0001	Betriebe	Anzahl	119	55	15	47
<b>Faktorausstattung</b>						
1006	Wirtschaftliche Betriebsgröße	€ / ha LF	2.008	1.611	1.962	2.110
1030	Landw. genutzte Fläche (LF)	ha / Betrieb	465,5	152,1	241,7	1.239,9
1033	dar. zugepachtete LF (Netto)	ha / Betrieb	343,2	94,5	215,1	927,3
1150	Ackerfläche	% LF	74,8	77,1	79,1	75,0
1160	Dauergrünland	% LF	24,8	22,8	20,9	24,6
1056	Ertragsmesszahl	EMZ / a	36	38	40	35
1110	Arbeitskräfte insgesamt	AK / Betrieb	10,54	2,00	3,64	30,77
1114	AK-Besatz	AK / 100 ha LF	2,26	1,31	1,50	2,48
<b>Produktionsstruktur</b>						
1151	Ackerfläche (Anfang des Jahres)	ha AF / Betrieb	344,1	116,8	189,4	919,7
1210	dar. Getreide (ohne Körnermais)	% AF	52,2	58,5	60,9	49,4
1230	dar. Ölfrüchte, Hülsenfr., Faserpflanzen	% AF	20,5	21,9	18,0	20,7
1237	dar. Winterraps	% AF	16,3	18,8	14,7	16,5
1240	dar. Kartoffeln	% AF	0,3	0,8	0,0	0,3
1250	dar. Zuckerrüben	% AF	1,2	1,0	0,6	1,1
1271	dar. Silomais	% AF	10,6	5,9	12,3	11,8
1275	dar. sonst. Ackerfutter	% AF	9,5	6,8	4,7	10,5
1284	dar. nachwachs. Rohstoffe / Energiepflanzen	% AF	0,2	0,0	0,0	0,2
1300	Viehbesatz	VE / 100 ha LF	65,7	47,1	67,0	70,2
1330	dar. Rinder	VE / 100 ha LF	54,0	36,0	39,2	57,7
1335	dar. Milchkühe	VE / 100 ha LF	29,0	10,1	23,2	32,5
1336	dar. Mutter- und Ammenkühe	VE / 100 ha LF	3,9	8,5	2,4	2,8
1339	dar. Jung- und Mastvieh	VE / 100 ha LF	14,3	11,8	10,1	15,4
1350	dar. Schweine	VE / 100 ha LF	8,7	8,2	23,5	10,4
1351	dar. Mastschweine und Läufer	VE / 100 ha LF	6,8	7,3	15,5	6,7
1352	dar. Zuchtsauen	VE / 100 ha LF	0,3	0,3	1,0	1,0
1340	dar. Schafe	VE / 100 ha LF	1,2	1,7	3,1	0,6
1320	dar. Pferde	VE / 100 ha LF	0,2	0,5	0,8	0,0
1391	Rauhfuttermittel	GV / Betrieb	258,4	58,3	104,9	725,1
<b>Erträge, Leistungen, Preise</b>						
1411	Getreide (ohne Körnermais)	dt / ha	57	59	57	58
1420	dar. Weizen	dt / ha	62	62	61	63
1426	dar. Wintergerste	dt / ha	61	63	58	62
1427	dar. Sommergerste	dt / ha	48	50	52	47
1433	dar. Roggen	dt / ha	50	49	61	48
1434	dar. Triticale	dt / ha	52	50	42	56
1465	Raps	dt / ha	29	31	26	29
1472	Kartoffeln	dt / ha	319	248	143	490
1473	Zuckerrüben	dt / ha	790	835	884	768
1631	Milchleistung (4 % Fett)	kg / Kuh	8.793	7.706	8.963	8.856
1632	Milchleistung (nat. Fettgehalt)	kg / Kuh	8.832	7.258	8.457	9.027
1612	Lebend geborene Ferkel	Ferkel / Sau	26	10	25	28
1511	Getreideerlös insges.(netto; o. Körnermais)	€ / dt	15,18	14,49	14,73	15,53
1520	Weizenerlös (netto)	€ / dt	15,81	15,22	16,05	15,94
1526	Wintergersteerlös (netto)	€ / dt	13,22	12,60	13,12	13,63
1527	Sommergersteerlös (netto)	€ / dt	15,89	15,96	14,40	16,34
1533	Roggenerlös (netto)	€ / dt	15,39	15,52	13,81	15,92
1534	Triticaleerlös (netto)	€ / dt	14,91	14,48	13,43	15,19
1565	Rapselerlös (netto)	€ / dt	36,90	35,52	39,19	37,81
1572	Kartoffelerlös (netto)	€ / dt	24,72	27,67	52,38	15,36
1573	Zuckerrübenelerlös (netto)	€ / dt	2,67	2,57	2,32	2,62
1731	Milcherlös (netto bei 4 % Fett)	€ / dt	36,35	34,25	33,96	37,16
1732	Milcherlös (netto bei nat. Fettgehalt)	€ / dt	36,18	36,36	35,99	36,45



Vergleich der Rechtsformen  
Unterstes Viertel nach Benchmarkingpunkten

Blatt 2 von 4

Kennzahl	Bezeichnung	Maßeinheit	Betriebe gesamt	Einzeluntern. Haupterwerb	Personen- gesellsch.	Juristische Personen
0001	Betriebe	Anzahl	119	55	15	47
<b>Bilanz</b>						
2000	Summe Aktiva (Bilanzvermögen)	€ / Betrieb	2.787.926	702.628	1.031.737	7.761.536
2000	Summe Aktiva (Bilanzvermögen)	€ / ha LF	5.989	4.620	4.268	6.260
2100	Sachanlagen gesamt	€ / ha LF	4.307	3.621	3.270	4.389
2111	dar. Boden	€ / ha LF	1.628	1.959	864	1.564
2115	dar. Gebäude, baul. Anlagen	€ / ha LF	1.352	603	1.014	1.475
2120	dar. techn. Anlagen u. Maschinen	€ / ha LF	974	912	1.287	1.006
2130	dar. andere Anlagen insges.	€ / ha LF	159	111	79	160
2160	dar. Anlagen im Bau, Anzahlungen	€ / ha LF	190	24	12	182
2200	Finanzanlagen	€ / ha LF	128	44	20	157
2211	dar. Anteile an verbund. Untern.	€ / ha LF	44	0	0	61
2213	dar. Beteiligungen	€ / ha LF	55	44	12	55
2300	Tiervermögen	€ / ha LF	417	286	338	449
2320	dar. Rinder	€ / ha LF	382	248	268	409
2330	dar. Schweine	€ / ha LF	19	21	38	29
2400	Umlaufvermögen (ohne Tiere)	€ / ha LF	1.123	650	629	1.252
2410	dav. Vorräte	€ / ha LF	500	395	358	548
2412	dar. Feldinventar	€ / ha LF	236	366	328	195
2420	dav. Finanzumlaufvermögen	€ / ha LF	624	259	271	704
2431	dar. Forderungen aus Liefer. u. Leist.	€ / ha LF	148	54	210	161
2450	dar. Bank, Kasse	€ / ha LF	190	82	26	263
9041	Eigenkapital (+ 50% Sonderposten)	€ / ha LF	2.153	2.399	508	2.464
3600	dar. Geschäftsguth., gez. Kapital	€ / ha LF	186	0	0	211
3140	Sonderposten gesamt	€ / ha LF	212	122	300	218
3400	Rückstellungen	€ / ha LF	90	42	48	105
3500	Verbindlichkeiten	€ / ha LF	3.610	2.104	3.522	3.543
3510	dar. geg. Kreditinstituten	€ / ha LF	2.264	1.671	2.640	2.303
3521	dar. aus Lieferungen u. Leistungen	€ / ha LF	253	236	443	225
9280	Anlagenintensität	%	64	63	63	64
9281	Veralterungsgrad abnutzbares Anlagenverm.	%	45	32	44	44
9292	Fremdkapitaldeckung II	%	73	91	63	80
<b>Investitionen, Finanzierung</b>						
8300	Bruttoinvestitionen	€ / ha LF	825	281	686	803
8231	Zugang Boden	€ / ha LF	57	19	283	46
8232	Zugang Wirtschaftsgeb.u.baul. Anl.	€ / ha LF	42	5	283	31
8251	Zugang Anlagen im Bau, Anzahlung	€ / ha LF	501	25	-95	511
8241	Zugang techn. Anlagen u. Masch.	€ / ha LF	161	194	211	162
2800	Veränderung Tiervermögen	€ / ha LF	1	-3	-3	4
8400	Nettoinvestitionen	€ / ha LF	512	0	345	470
8401	Nettoinvestitionen	€ / AK	22.605	28	22.927	18.937
8404	Veränderung Sachanlageverm. (o. Boden)	%	20	-1	3	17
9314	Nettoverbindlichkeiten	€ / ha LF	2.986	1.845	3.251	2.839
9315	Veränd. Nettoverbindlichkeiten	€ / ha LF	602	131	512	511
9318	Tilg. von Verbindlichkeiten gesamt	€ / ha LF	276	271	442	295
2920	Veränd. Finanzumlaufvermögen	€ / ha LF	94	19	-139	81
3822	Veränderung Sonder-AfA	€ / ha LF	-2	-4	0	-2

Vergleich der Rechtsformen  
Unterstes Viertel nach Benchmarkingpunkten

Blatt 3 von 4

Kennzahl	Bezeichnung	Maßeinheit	Betriebe gesamt	Einzeluntern. Haupterwerb	Personengesellsch.	Juristische Personen
0001	Betriebe	Anzahl	119	55	15	47
<b>Gewinn- und Verlustrechnung</b>						
<b>Ertrag</b>						
4010	<b>Umsatzerlöse</b>	€ / ha LF	2.041	1.242	1.895	2.261
4100	dar. landwirtschaftl. Pflanzenprod.	€ / ha LF	499	628	538	492
4112	dar. Getreide (ohne Körnermais)	€ / ha LF	262	335	322	246
4120	dar. Öfr., Hülsenfr., Faserpfl.	€ / ha LF	134	177	141	140
4130	dar. Kartoffeln	€ / ha LF	15	35	0	17
4140	dar. Zuckerrüben	€ / ha LF	18	16	10	17
4173	dar. nachwachs. Rohstoffe / Energiepfl.	€ / ha LF	1	0	0	1
4200	dar. Tierproduktion	€ / ha LF	1.213	547	1.265	1.372
4220	dar. Rinder	€ / ha LF	140	157	85	163
4230	dar. Milch	€ / ha LF	893	262	692	1.028
4240	dar. Schweine	€ / ha LF	121	103	456	132
4260	dar. Geflügel, Eier	€ / ha LF	43	16	5	38
4300	dar. Obst, Weinbau	€ / ha LF	0	0	0	0
4360	dar. Nebenbetr., Handel, Dienstleist.	€ / ha LF	328	67	90	397
4378	dar. Mieten u. Pachten	€ / ha LF	23	4	8	25
4379	dar. zeitraumzugehörige Ust.	€ / ha LF	0	1	0	0
4368	dar. Lohnarbeit, Masch.miete	€ / ha LF	35	33	24	38
4400	<b>Bestandsveränderungen</b>	€ / ha LF	-13	-8	-17	-14
4500	<b>Sonst. betr. Erträge</b>	€ / ha LF	524	446	459	569
4510	dar. Zulagen u. Zuschüsse	€ / ha LF	413	373	364	434
4660	dar. betriebsbezogene Zahlungen	€ / ha LF	365	347	329	379
4670	dar. EU-Direktzahlungen (bis WJ 14/15 Betriebsprämie)	€ / ha LF	273	279	269	271
4671	dav. Basisprämie - gültig ab WJ 15/16	€ / ha LF	186	183	174	186
4672	dav. Greening-Prämie - gültig ab WJ 15/16	€ / ha LF	83	83	81	84
4673	dav. Umverteilungsprämie - gültig ab WJ 15/16	€ / ha LF	4	13	8	2
4674	dav. Förderung für Junglandwirte - gültig ab WJ 15/16	€ / ha LF	1	0	6	0
4680	dar. Ausgleichszulage	€ / ha LF	28	17	13	29
4690	dar. für umweltger. Agrarprod.	€ / ha LF	58	51	41	60
4698	dar. sonstige Zuschüsse	€ / ha LF	1	0	3	1
4520	dar. aufwandsbezogene Zahlungen	€ / ha LF	37	25	32	43
4560	dar. Agrardieselerstattung	€ / ha LF	30	24	26	31
4550	dar. Investitionszuschüsse	€ / ha LF	3	0	3	6
4900	dar. zeitraumfremde Erträge	€ / ha LF	48	32	40	69
<b>Aufwand</b>						
5100	<b>Materialaufwand</b>	€ / ha LF	1.185	747	1.218	1.280
5110	dar. Pflanzenproduktion	€ / ha LF	301	309	284	316
5111	dar. Saat- u. Pflanzgut	€ / ha LF	72	70	64	76
5112	dar. Düngemittel	€ / ha LF	86	97	100	90
5113	dar. Pflanzenschutz	€ / ha LF	79	93	86	80
5210	dar. Tierproduktion	€ / ha LF	483	203	635	540
5211	dar. Tierzukauf	€ / ha LF	77	68	278	60
5280	dar. Futtermittelzukauf	€ / ha LF	278	88	274	327
5292	dar. Tierarzt	€ / ha LF	46	18	34	60
5293	dar. Besamung	€ / ha LF	16	4	13	18
5294	dar. sonst. bezogene Leist. Tierprod.	€ / ha LF	39	14	21	41
5330	dar. Nebenbetr., Handel, Dienstleist.	€ / ha LF	93	11	13	95
5350	dar. sonst. Materialaufwand	€ / ha LF	310	223	286	331
5352	dar. Heizmat., Strom	€ / ha LF	67	24	58	82
5354	dar. Wasser, Abwasser	€ / ha LF	8	4	8	8
5355	dar. Treib- u. Schmierstoffe	€ / ha LF	130	103	117	138
5357	dar. Lohnarbeit, Masch.miete	€ / ha LF	67	88	96	55

Vergleich der Rechtsformen  
Unterstes Viertel nach Benchmarkingpunkten

Blatt 4 von 4

Kennzahl	Bezeichnung	Maßeinheit	Betriebe gesamt	Einzeluntern. Haupterwerb	Personen- gesellsch.	Juristische Personen
0001	Betriebe	Anzahl	119	55	15	47
<b>Aufwand</b>						
5500	<b>Personalaufwand (ohne BUV)</b>	€ / ha LF	544	132	134	675
5501	Personalaufwand (ohne BUV)	€ / eAK	26.498	25.973	22.333	27.191
5600	<b>Betriebswirtschaftliche AfA</b>	€ / ha LF	306	273	323	317
5636	dar. Wirtschaftsgeb. u. baul. Anl.	€ / ha LF	86	55	65	95
5642	dar. Maschinen u. Geräte	€ / ha LF	129	162	162	132
5641	dar. Betriebsvorrichtungen	€ / ha LF	40	25	74	39
5700	<b>Sonst. betriebl. Aufwand</b>	€ / ha LF	500	423	478	528
5710	dar. Unterhaltung	€ / ha LF	179	163	134	202
5715	dar. Gebäude u. baul. Anlagen	€ / ha LF	53	70	31	58
5720	dar. techn. Anl., Masch., Fuhrp.	€ / ha LF	126	90	102	143
5730	dar. Betriebsversicherung	€ / ha LF	70	71	63	71
5731	dar. betriebliche Unfallversicherung	€ / ha LF	12	14	12	11
5742	dar. Pachten	€ / ha LF	117	99	150	116
5765	Pachtpreis / ha Pachtfläche	€ / ha	151	159	189	146
5764	dar. zeitraumzugehörige Vorsteuer	€ / ha LF	2	2	24	0
5770	dar. zeitraumfremder Aufwand	€ / ha LF	22	14	18	25
<b>Unternehmensergebnis</b>						
6000	<b>Betriebsergebnis</b>	€ / ha LF	19	106	183	20
4000	Betriebliche Erträge	€ / ha LF	2.554	1.680	2.337	2.819
5000	Betriebliche Aufwendungen	€ / ha LF	2.535	1.574	2.154	2.799
7000	<b>Finanzergebnis</b>	€ / ha LF	-39	-46	-78	-38
7230	dar. Zinsaufwand	€ / ha LF	76	48	79	74
7800	Steuern vom Einkommen u. Ertrag	€ / ha LF	2	0	0	6
7900	Sonstige Steuern	€ / ha LF	9	13	5	8
7910	Unternehmensertrag	€ / ha LF	2.592	1.682	2.338	2.855
7920	Unternehmensaufwand vor Steuern	€ / ha LF	2.620	1.635	2.238	2.881
<b>Rentabilität</b>						
9000	Gewinn/Jahresübersch. vor Steuern	€ / Betrieb	-13.278	7.176	24.186	-32.630
9000	Gewinn/Jahresübersch. vor Steuern	€ / ha LF	-29	47	100	-26
9004	Ordentliches Ergebnis	€ / Betrieb	-41.319	4.260	18.752	-127.259
9004	Ordentliches Ergebnis	€ / ha LF	-89	28	78	-103
9006	Gewinn + Personalaufwand (ohne BUV)	€ / AK	22.754	13.647	15.554	26.131
9007	Ordentliches Ergeb. + Personalaufw. (o. BUV)	€ / AK	20.093	12.188	14.060	23.056
9008	Ordentliches Ergeb. + Personalaufw. (o. BUV)	€ / ha LF	455	160	212	572
9071	Betriebseinkommen	€ / ha LF	673	319	457	790
9073	Relative Faktorentlohnung	%	74,6	49,5	67,2	81,4
9103	Ordentliche Rentabilitätsrate	%	-6,1	-13,9	-8,3	-3,6
9120	Gesamtkapitalrentabilität	%	-1,3	-4,0	-2,7	-0,5
9131	Eigenkapitalrentabilität (ohne Boden)	%	0,0	0,0	0,0	0,0
<b>Liquidität / Stabilität</b>						
9601	Liquidität 1. Grades	%	29	22	3	41
9221	Cashflow I	€ / ha LF	287	318	465	311
9223	Cashflow III (zur Neufinanzierung verfügbar)	€ / ha LF	-28	-114	-187	16
9240	Kapitaldienst	€ / ha LF	352	319	521	369
9231	Langfristige Kapitaldienstgrenze	€ / ha LF	-33	-135	-55	-3
9232	Mittelfristige Kapitaldienstgrenze	€ / ha LF	58	-80	10	99
9233	Kurzfristige Kapitaldienstgrenze	€ / ha LF	271	137	271	312
9241	Ausschöpf. d. langfr. Kapitaldienstgr.	%	<Null	<Null	<Null	<Null
9242	Ausschöpf. d. mittelfr. Kapitaldienstgr.	%	601	<Null	5.347	371
9243	Ausschöpf. d. kurzfr. Kapitaldienstgr.	%	130	233	192	118
9270	Eigenkapitalquote	%	36	52	12	39
9230	Eigenkapitalveränderung	€ / ha LF	-99	-139	-196	-52
9239	Bereinigte Eigenkapitalveränderung	€ / ha LF	-109	-183	-134	-76
9238	Bereinigte Eigenkapitalveränderung	€ / AK	-4.821	-13.912	-8.876	-3.081

**Einzelunternehmen und Personengesellschaften (Natürliche Personen)  
untergliedert nach "Standardoutput je Betrieb" (SO)**

Blatt 1 von 4

Kennzahl	Bezeichnung	Maßeinheit	Betriebe gesamt	50 T€ bis 100 T€ SO	100 T€ bis 250 T€ SO	über 250 T€ SO
0001	Betriebe	Anzahl	281	26	77	169
<b>Faktorausstattung</b>						
1006	Wirtschaftliche Betriebsgröße	€/ ha LF	2.101	956	1.291	2.373
1030	Landw. genutzte Fläche (LF)	ha / Betrieb	195,2	80,4	138,8	247,0
1033	dar. zugepachtete LF (Netto)	ha / Betrieb	133,0	50,4	88,3	171,9
1150	Ackerfläche	% LF	76,7	53,4	66,9	80,6
1160	Dauergrünland	% LF	22,9	46,5	32,9	18,9
1056	Ertragsmesszahl	EMZ / a	39	33	37	40
1110	Arbeitskräfte insgesamt	AK / Betrieb	3,19	1,20	1,81	4,21
1113	dar. Familienarbeitskräfte	FAK / Betrieb	1,66	1,07	1,36	1,91
1120	Nicht entlohnte Arbeitskräfte	nAK / Betrieb	1,48	1,06	1,28	1,65
1114	AK-Besatz	AK / 100 ha LF	1,63	1,50	1,30	1,70
1130	Lohnansatz	€/ Betrieb	47.020	34.490	41.197	52.185
<b>Produktionsstruktur</b>						
1151	Ackerfläche (Anfang des Jahres)	ha AF / Betrieb	149,6	43,2	93,8	198,5
1210	dar. Getreide (ohne Körnermais)	% AF	55,5	50,6	60,0	54,8
1230	dar. Ölfrüchte, Hülsenfr., Faserpflanzen	% AF	21,2	12,5	22,1	21,3
1237	dar. Winterraps	% AF	18,2	9,5	17,8	18,6
1240	dar. Kartoffeln	% AF	0,2	0,6	0,2	0,2
1250	dar. Zuckerrüben	% AF	1,7	1,2	1,6	1,8
1271	dar. Silomais	% AF	8,4	1,0	2,5	10,0
1275	dar. sonst. Ackerfutter	% AF	7,6	16,6	7,9	7,2
1284	dar. nachwachs. Rohstoffe / Energiepflanzen	% AF	0,8	1,7	0,2	0,8
1300	Viehbesatz	VE / 100 ha LF	60,2	40,5	41,4	66,2
1330	dar. Rinder	VE / 100 ha LF	51,1	34,1	32,6	56,8
1335	dar. Milchkühe	VE / 100 ha LF	27,0	1,5	5,6	34,0
1336	dar. Mutter- und Ammenkühe	VE / 100 ha LF	4,8	16,8	11,9	2,3
1339	dar. Jung- und Mastvieh	VE / 100 ha LF	14,2	10,4	11,1	15,2
1350	dar. Schweine	VE / 100 ha LF	4,3	0,9	2,7	4,9
1351	dar. Mastschweine und Läufer	VE / 100 ha LF	3,3	0,9	2,4	3,7
1352	dar. Zuchtsauen	VE / 100 ha LF	0,2	0,0	0,0	0,2
1340	dar. Schafe	VE / 100 ha LF	1,1	3,1	4,7	0,1
1320	dar. Pferde	VE / 100 ha LF	0,3	0,8	0,7	0,2
1391	Rauhfuttermittel	GV / Betrieb	102,9	30,9	53,1	141,4
<b>Erträge, Leistungen, Preise</b>						
1411	Getreide (ohne Körnermais)	dt / ha	67	50	60	69
1420	dar. Weizen	dt / ha	73	63	65	75
1426	dar. Wintergerste	dt / ha	70	52	67	71
1427	dar. Sommergerste	dt / ha	54	44	47	56
1433	dar. Roggen	dt / ha	51	25	52	52
1434	dar. Triticale	dt / ha	51	37	56	51
1465	Raps	dt / ha	32	26	31	33
1472	Kartoffeln	dt / ha	243	221	280	237
1473	Zuckerrüben	dt / ha	842	587	771	861
1631	Milchleistung (4 % Fett)	kg / Kuh	9.159	5.207	6.302	9.290
1632	Milchleistung (nat. Fettgehalt)	kg / Kuh	8.999	5.001	5.888	9.142
1612	Lebend geborene Ferkel	Ferkel / Sau	20		11	20
1511	Getreideerlös insges.(netto; o. Körnermais)	€/ dt	14,92	15,51	14,65	14,97
1520	Weizenerlös (netto)	€/ dt	15,67	15,86	15,50	15,69
1526	Wintergersteerlös (netto)	€/ dt	12,93	12,90	12,62	13,00
1527	Sommergersteerlös (netto)	€/ dt	16,79	15,18	16,01	17,05
1533	Roggenerlös (netto)	€/ dt	14,12	24,54	14,06	13,78
1534	Triticaleerlös (netto)	€/ dt	14,23	15,50	13,92	14,09
1565	Rapselerlös (netto)	€/ dt	36,96	37,33	37,13	36,91
1572	Kartoffelerlös (netto)	€/ dt	25,61	27,20	27,99	25,12
1573	Zuckerrübenelerlös (netto)	€/ dt	2,64	2,80	2,57	2,64
1731	Milcherlös (netto bei 4 % Fett)	€/ dt	35,96	37,27	33,78	36,02
1732	Milcherlös (netto bei nat. Fettgehalt)	€/ dt	36,59	38,77	36,18	36,60

**Einzelunternehmen und Personengesellschaften (Natürliche Personen)**  
**untergliedert nach "Standardoutput je Betrieb" (SO)**

Blatt 2 von 4

Kennzahl	Bezeichnung	Maßeinheit	Betriebe gesamt	50 T€ bis 100 T€ SO	100 T€ bis 250 T€ SO	über 250 T€ SO
0001	Betriebe	Anzahl	281	26	77	169
<b>Bilanz</b>						
2000	Summe Aktiva (Bilanzvermögen)	€/ Betrieb	1.033.663	379.664	616.566	1.367.614
2000	Summe Aktiva (Bilanzvermögen)	€/ ha LF	5.295	4.724	4.441	5.537
2100	Sachanlagen gesamt	€/ ha LF	3.880	3.538	3.478	3.992
2111	dar. Boden	€/ ha LF	1.906	1.606	1.984	1.898
2115	dar. Gebäude, baul. Anlagen	€/ ha LF	707	893	551	735
2120	dar. techn. Anlagen u. Maschinen	€/ ha LF	1.100	802	768	1.198
2130	dar. andere Anlagen insges.	€/ ha LF	90	55	87	92
2160	dar. Anlagen im Bau, Anzahlungen	€/ ha LF	60	160	65	54
2200	Finanzanlagen	€/ ha LF	73	22	41	84
2211	dar. Anteile an verbund. Untern.	€/ ha LF	0	0	0	1
2213	dar. Beteiligungen	€/ ha LF	60	21	41	67
2300	Tiervermögen	€/ ha LF	372	259	264	406
2320	dar. Rinder	€/ ha LF	351	230	223	391
2330	dar. Schweine	€/ ha LF	9	3	5	10
2400	Umlaufvermögen (ohne Tiere)	€/ ha LF	948	867	640	1.033
2410	dav. Vorräte	€/ ha LF	400	247	336	425
2412	dar. Feldinventar	€/ ha LF	356	227	316	373
2420	dav. Finanzumlaufvermögen	€/ ha LF	549	635	305	608
2431	dar. Forderungen aus Liefer. u. Leist.	€/ ha LF	190	152	88	219
2450	dar. Bank, Kasse	€/ ha LF	254	316	129	283
9041	Eigenkapital ( + 50% Sonderposten)	€/ ha LF	3.448	3.713	3.081	3.512
3600	dar. Geschäftsguth., gez. Kapital	€/ ha LF	0	0	0	0
3140	Sonderposten gesamt	€/ ha LF	185	293	148	190
3400	Rückstellungen	€/ ha LF	50	35	37	55
3500	Verbindlichkeiten	€/ ha LF	1.691	831	1.235	1.862
3510	dar. geg. Kreditinstituten	€/ ha LF	1.352	560	944	1.505
3521	dar. aus Lieferungen u. Leistungen	€/ ha LF	177	135	94	202
9280	Anlagenintensität	%	60	63	62	59
9281	Veralterungsgrad abnutzbares Anlagenverm.	%	34	36	31	34
9292	Fremdkapitaldeckung II	%	142	203	135	140
<b>Investitionen, Finanzierung</b>						
8300	Bruttoinvestitionen	€/ ha LF	444	322	394	460
8231	Zugang Boden	€/ ha LF	55	0	66	55
8232	Zugang Wirtschaftsgeb.u.baul. Anl.	€/ ha LF	53	1	32	61
8251	Zugang Anlagen im Bau, Anzahlung	€/ ha LF	63	143	96	49
8241	Zugang techn. Anlagen u. Masch.	€/ ha LF	233	175	168	251
2800	Veränderung Tiervermögen	€/ ha LF	1	-20	-1	2
8400	Nettoinvestitionen	€/ ha LF	113	50	123	112
8401	Nettoinvestitionen	€/ AK	6.918	3.361	9.423	6.560
8404	Veränderung Sachanlageverm. (o. Boden)	%	2	4	3	2
9314	Nettoverbindlichkeiten	€/ ha LF	1.142	196	930	1.254
9315	Veränd. Nettoverbindlichkeiten	€/ ha LF	-21	-138	13	-23
9318	Tilg. von Verbindlichkeiten gesamt	€/ ha LF	239	213	193	253
2920	Veränd. Finanzumlaufvermögen	€/ ha LF	95	91	90	96
3822	Veränderung Sonder-AfA	€/ ha LF	-1	3	-6	0

**Einzelunternehmen und Personengesellschaften (Natürliche Personen)**  
**untergliedert nach "Standardoutput je Betrieb" (SO)**

Blatt 3 von 4

Kennzahl	Bezeichnung	Maßeinheit	Betriebe gesamt	50 T€ bis 100 T€ SO	100 T€ bis 250 T€ SO	über 250 T€ SO
0001	Betriebe	Anzahl	281	26	77	169
<b>Gewinn- und Verlustrechnung</b>						
<b>Ertrag</b>						
4010	<b>Umsatzerlöse</b>	€/ ha LF	2.044	739	1.013	2.377
4100	dar. landwirtschaftl. Pflanzenprod.	€/ ha LF	658	321	537	709
4112	dar. Getreide (ohne Körnermais)	€/ ha LF	359	195	329	376
4120	dar. Ölf., Hülsenfr., Faserpfl.	€/ ha LF	181	58	154	195
4130	dar. Kartoffeln	€/ ha LF	8	11	7	9
4140	dar. Zuckerrüben	€/ ha LF	29	11	21	32
4173	dar. nachwachs. Rohstoffe / Energiepfl.	€/ ha LF	6	10	0	7
4200	dar. Tierproduktion	€/ ha LF	1.219	300	385	1.484
4220	dar. Rinder	€/ ha LF	181	179	157	188
4230	dar. Milch	€/ ha LF	883	28	130	1.126
4240	dar. Schweine	€/ ha LF	61	10	27	72
4260	dar. Geflügel, Eier	€/ ha LF	70	68	23	83
4300	dar. Obst, Weinbau	€/ ha LF	20	0	0	24
4360	dar. Nebenbetr., Handel, Dienstleist.	€/ ha LF	137	115	83	151
4378	dar. Mieten u. Pachten	€/ ha LF	12	12	16	11
4379	dar. zeitraumzugehörige Ust.	€/ ha LF	23	1	1	30
4368	dar. Lohnarbeit, Masch.miete	€/ ha LF	31	40	46	26
4400	<b>Bestandsveränderungen</b>	€/ ha LF	-5	-28	-9	-3
4500	<b>Sonst. betr. Erträge</b>	€/ ha LF	505	786	559	476
4510	dar. Zulagen u. Zuschüsse	€/ ha LF	406	704	471	373
4660	dar. betriebsbezogene Zahlungen	€/ ha LF	356	581	414	328
4670	dar. EU-Direktzahlungen (bis WJ 14/15 Betriebsprämie)	€/ ha LF	279	301	283	276
4671	dav. Basisprämie - gültig ab WJ 15/16	€/ ha LF	182	187	182	181
4672	dav. Greening-Prämie - gültig ab WJ 15/16	€/ ha LF	85	87	85	85
4673	dav. Umverteilungsprämie - gültig ab WJ 15/16	€/ ha LF	10	24	14	8
4674	dav. Förderung für Junglandwirte - gültig ab WJ 15/16	€/ ha LF	2	2	2	2
4680	dar. Ausgleichszulage	€/ ha LF	20	34	25	18
4690	dar. für umweltger. Agrarprod.	€/ ha LF	55	237	105	31
4698	dar. sonstige Zuschüsse	€/ ha LF	2	10	2	1
4520	dar. aufwandsbezogene Zahlungen	€/ ha LF	44	121	53	38
4560	dar. Agrardieselerstattung	€/ ha LF	26	18	20	27
4550	dar. Investitionszuschüsse	€/ ha LF	16	103	31	8
4900	dar. zeitraumfremde Erträge	€/ ha LF	36	6	43	36
<b>Aufwand</b>						
5100	<b>Materialaufwand</b>	€/ ha LF	1.038	429	536	1.201
5110	dar. Pflanzenproduktion	€/ ha LF	298	137	224	326
5111	dar. Saat- u. Pflanzgut	€/ ha LF	69	33	51	75
5112	dar. Düngemittel	€/ ha LF	102	41	79	111
5113	dar. Pflanzenschutz	€/ ha LF	90	32	68	99
5210	dar. Tierproduktion	€/ ha LF	452	98	105	561
5211	dar. Tierzukauf	€/ ha LF	104	48	29	127
5280	dar. Futtermittelzukauf	€/ ha LF	251	23	35	319
5292	dar. Tierarzt	€/ ha LF	34	12	12	41
5293	dar. Besamung	€/ ha LF	13	0	3	17
5294	dar. sonst. bezogene Leist. Tierprod.	€/ ha LF	27	6	15	31
5330	dar. Nebenbetr., Handel, Dienstleist.	€/ ha LF	13	10	14	12
5350	dar. sonst. Materialaufwand	€/ ha LF	274	177	192	300
5352	dar. Heizmat., Strom	€/ ha LF	45	16	19	53
5354	dar. Wasser, Abwasser	€/ ha LF	7	5	4	8
5355	dar. Treib- u. Schmierstoffe	€/ ha LF	116	92	90	124
5357	dar. Lohnarbeit, Masch.miete	€/ ha LF	99	55	70	108

**Einzelunternehmen und Personengesellschaften (Natürliche Personen)**  
**untergliedert nach "Standardoutput je Betrieb" (SO)**

Blatt 4 von 4

Kennzahl	Bezeichnung	Maßeinheit	Betriebe gesamt	50 T€ bis 100 T€ SO	100 T€ bis 250 T€ SO	über 250 T€ SO
0001	Betriebe	Anzahl	281	26	77	169
<b>Aufwand</b>						
5500	<b>Personalaufwand (ohne BUV)</b>	€ / ha LF	235	47	89	282
5501	Personalaufwand (ohne BUV)	€ / eAK	26.849	26.344	23.361	27.234
5600	<b>Betriebswirtschaftliche AfA</b>	€ / ha LF	300	247	247	316
5636	dar. Wirtschaftsgeb. u. baul. Anl.	€ / ha LF	61	58	46	65
5642	dar. Maschinen u. Geräte	€ / ha LF	176	148	166	179
5641	dar. Betriebsvorrichtungen	€ / ha LF	38	18	10	46
5700	<b>Sonst. betriebl. Aufwand</b>	€ / ha LF	504	441	381	539
5710	dar. Unterhaltung	€ / ha LF	170	115	106	189
5715	dar. Gebäude u. baul. Anlagen	€ / ha LF	47	26	23	55
5720	dar. techn. Anl., Masch., Fuhrp.	€ / ha LF	121	89	82	133
5730	dar. Betriebsversicherung	€ / ha LF	71	66	65	72
5731	dar. betriebliche Unfallversicherung	€ / ha LF	15	19	14	14
5742	dar. Pachten	€ / ha LF	119	72	88	130
5765	Pachtpreis / ha Pachtfläche	€ / ha	178	127	138	191
5764	dar. zeitraumzugehörige Vorsteuer	€ / ha LF	25	10	5	31
5770	dar. zeitraumfremder Aufwand	€ / ha LF	25	16	23	26
<b>Unternehmensergebnis</b>						
6000	<b>Betriebsergebnis</b>	€ / ha LF	467	333	309	513
4000	Betriebliche Erträge	€ / ha LF	2.544	1.496	1.562	2.851
5000	Betriebliche Aufwendungen	€ / ha LF	2.077	1.164	1.253	2.337
7000	<b>Finanzergebnis</b>	€ / ha LF	-39	-18	-23	-44
7230	dar. Zinsaufwand	€ / ha LF	37	19	25	41
7800	Steuern vom Einkommen u. Ertrag	€ / ha LF	0	0	0	0
7900	Sonstige Steuern	€ / ha LF	10	9	11	9
7910	Unternehmensertrag	€ / ha LF	2.547	1.497	1.564	2.854
7920	Unternehmensaufwand vor Steuern	€ / ha LF	2.129	1.192	1.289	2.394
<b>Rentabilität</b>						
9000	Gewinn/Jahresübersch. vor Steuern	€ / Betrieb	81.633	24.505	38.182	113.605
9000	Gewinn/Jahresübersch. vor Steuern	€ / ha LF	418	305	275	460
9004	Ordentliches Ergebnis	€ / Betrieb	80.320	25.284	35.364	112.588
9004	Ordentliches Ergebnis	€ / ha LF	411	315	255	456
9006	Gewinn + Personalaufwand (ohne BUV)	€ / AK	39.996	23.470	27.936	43.542
9007	Ordentliches Ergeb. + Personalaufw. (o. BUV)	€ / AK	39.584	24.118	26.379	43.301
9008	Ordentliches Ergeb. + Personalaufw. (o. BUV)	€ / ha LF	647	362	344	738
9071	Betriebseinkommen	€ / ha LF	819	453	467	927
9073	Relative Faktorentlohnung	%	107,1	65,0	77,5	115,3
9103	Ordentliche Rentabilitätsrate	%	6,7	-7,7	-2,7	8,6
9120	Gesamtkapitalrentabilität	%	3,9	-2,0	-0,4	5,2
9131	Eigenkapitalrentabilität (ohne Boden)	%	7,3	0,0	0,0	11,4
<b>Liquidität / Stabilität</b>						
9601	Liquidität 1. Grades	%	97	191	66	99
9221	Cashflow I	€ / ha LF	743	655	567	792
9223	Cashflow III (zur Neufinanzierung verfügbar)	€ / ha LF	281	252	197	301
9240	Kapitaldienst	€ / ha LF	275	232	218	294
9231	Langfristige Kapitaldienstgrenze	€ / ha LF	217	38	72	265
9232	Mittelfristige Kapitaldienstgrenze	€ / ha LF	278	96	118	331
9233	Kurzfristige Kapitaldienstgrenze	€ / ha LF	518	285	321	581
9241	Ausschöpf. d. langfr. Kapitaldienstgr.	%	127	614	301	111
9242	Ausschöpf. d. mittelfr. Kapitaldienstgr.	%	99	243	184	89
9243	Ausschöpf. d. kurzfr. Kapitaldienstgr.	%	53	81	68	51
9270	Eigenkapitalquote	%	65	79	69	63
9230	Eigenkapitalveränderung	€ / ha LF	125	140	90	131
9239	Bereinigte Eigenkapitalveränderung	€ / ha LF	180	19	47	224
9238	Bereinigte Eigenkapitalveränderung	€ / AK	11.035	1.245	3.638	13.158
<b>Unternehmerfamilie</b>						
9502	Gesamteinkommen	€ / Betrieb	84.296	27.785	41.980	115.369
9503	Verfügbares Einkommen	€ / Betrieb	59.047	18.869	24.932	82.991
3210	Entnahmen Lebenshaltung	€ / Betrieb	23.640	14.310	16.907	28.483
3395	Nettoentnahmen	€ / nAK	31.186	16.066	20.879	37.363





# Natürliche Personen

## Einzelunternehmen im Haupterwerb

### Betriebsformen

- Gesamt

### Ackerbaubetriebe

- Oberstes und unterstes Viertel; Betriebstypen
- Getreidebaubetriebe untergliedert nach LF-Gruppen

### Futterbaubetriebe

- Oberstes und unterstes Viertel; Betriebstypen
- Betriebsgröße (LF-Gruppen)
- Milchviehbetriebe nach Bestandsgröße Milchkühe

### Verbundbetriebe

- Oberstes und unterstes Viertel
- Betriebstypen

## Personengesellschaften

### Betriebsformen

- Gesamt

### Ackerbaubetriebe

- Oberstes und unterstes Viertel; Betriebstypen
- Getreidebaubetriebe untergliedert nach LF-Gruppen

### Futterbaubetriebe

- Oberstes und unterstes Viertel; Betriebstypen
- Betriebsgröße (LF-Gruppen)
- Milchviehbetriebe nach Bestandsgröße Milchkühe

### Verbundbetriebe

- gesamt und gemeinsame Gruppe spez. Veredlungs- und Veredlungsverbundbetriebe

Betriebe untergliedert nach Betriebsformen

Blatt 1 von 4

Kennzahl	Bezeichnung	Maßeinheit	Betriebe gesamt	Ackerbau- betriebe	Futterbau- betriebe	Schaf- betriebe	Verbund- betriebe
0001	Betriebe	Anzahl	221	84	90	6	33
<b>Faktorausstattung</b>							
1006	Wirtschaftliche Betriebsgröße	€ / ha LF	1.797	1.292	2.486	1.044	1.680
1030	Landw. genutzte Fläche (LF)	ha / Betrieb	170,3	208,2	139,0	137,9	185,7
1033	dar. zugepachtete LF (Netto)	ha / Betrieb	107,9	133,0	88,0	93,0	115,5
1150	Ackerfläche	% LF	75,6	87,4	62,8	18,7	76,1
1160	Dauergrünland	% LF	24,0	12,5	37,2	81,2	23,6
1056	Ertragsmesszahl	EMZ / a	38	44	30	31	37
1110	Arbeitskräfte insgesamt	AK / Betrieb	2,46	1,83	2,77	2,12	2,61
1113	dar. Familienarbeitskräfte	FAK / Betrieb	1,53	1,23	1,83	1,44	1,60
1120	Nicht entlohnte Arbeitskräfte	nAK / Betrieb	1,31	1,10	1,49	1,36	1,41
1114	AK-Besatz	AK / 100 ha LF	1,45	0,88	1,99	1,54	1,41
1130	Lohnansatz	€ / Betrieb	42.339	36.513	47.401	42.858	45.083
<b>Produktionsstruktur</b>							
1151	Ackerfläche (Anfang des Jahres)	ha AF / Betrieb	128,3	182,9	85,7	25,3	140,5
1210	dar. Getreide (ohne Körnermais)	% AF	57,1	60,1	50,4	43,6	58,4
1230	dar. Ölfrüchte, Hülsenfr., Faserpflanzen	% AF	21,8	26,0	12,6	8,8	23,6
1237	dar. Winterraps	% AF	18,6	21,5	11,3	3,6	21,8
1240	dar. Kartoffeln	% AF	0,3	0,5	0,0	0,0	0,1
1250	dar. Zuckerrüben	% AF	1,8	2,5	0,5	0,0	1,9
1271	dar. Silomais	% AF	6,9	2,7	15,7	14,5	6,4
1275	dar. sonst. Ackerfutter	% AF	7,1	3,1	16,6	29,2	4,2
1284	dar. nachwachs. Rohstoffe / Energiepflanzen	% AF	0,5	0,6	0,0	0,0	0,3
1300	Viehbesatz	VE / 100 ha LF	49,2	11,8	97,1	54,8	53,5
1330	dar. Rinder	VE / 100 ha LF	44,0	10,9	95,0	3,9	43,5
1335	dar. Milchkühe	VE / 100 ha LF	19,4	0,4	50,6	0,0	14,9
1336	dar. Mutter- und Ammenkühe	VE / 100 ha LF	6,3	5,4	6,9	2,5	8,2
1339	dar. Jung- und Mastvieh	VE / 100 ha LF	13,4	4,0	27,3	1,0	14,3
1350	dar. Schweine	VE / 100 ha LF	2,4	0,6	0,6	0,0	5,3
1351	dar. Mastschweine und Läufer	VE / 100 ha LF	2,0	0,5	0,4	0,0	4,0
1352	dar. Zuchtsauen	VE / 100 ha LF	0,1	0,0	0,1	0,0	0,4
1340	dar. Schafe	VE / 100 ha LF	1,3	0,1	0,2	49,0	0,2
1320	dar. Pferde	VE / 100 ha LF	0,3	0,2	0,4	0,8	0,3
1391	Rauhfuttermittelverzehrer	GV / Betrieb	78,2	23,6	134,0	76,0	81,6
<b>Erträge, Leistungen, Preise</b>							
1411	Getreide (ohne Körnermais)	dt / ha	66	69	56	39	66
1420	dar. Weizen	dt / ha	72	74	62	75	73
1426	dar. Wintergerste	dt / ha	70	73	60	47	69
1427	dar. Sommergerste	dt / ha	52	50	52		53
1433	dar. Roggen	dt / ha	49	52	48	26	48
1434	dar. Triticale	dt / ha	51	48	51	50	58
1465	Raps	dt / ha	33	33	31	29	34
1472	Kartoffeln	dt / ha	248	244	274		316
1473	Zuckerrüben	dt / ha	815	813	708		885
1631	Milchleistung (4 % Fett)	kg / Kuh	8.701	7.914	8.532		9.928
1632	Milchleistung (nat. Fettgehalt)	kg / Kuh	8.344	7.448	8.175		9.580
1612	Lebend geborene Ferkel	Ferkel / Sau	12	14	5		14
1511	Getreideerlös insges.(netto; o. Körnermais)	€ / dt	14,81	14,81	15,18	13,51	14,68
1520	Weizenerlös (netto)	€ / dt	15,62	15,67	15,50	11,79	15,60
1526	Wintergersteerlös (netto)	€ / dt	12,88	12,89	13,51		12,58
1527	Sommergersteerlös (netto)	€ / dt	16,05	16,68	15,64		15,56
1533	Roggenerlös (netto)	€ / dt	14,49	14,85	16,27		12,79
1534	Triticaleerlös (netto)	€ / dt	14,56	13,83	15,56	14,00	15,34
1565	Rapselerlös (netto)	€ / dt	36,54	37,27	35,23	35,74	35,19
1572	Kartoffelerlös (netto)	€ / dt	27,29	26,85	25,47		54,17
1573	Zuckerrübenerlös (netto)	€ / dt	2,67	2,74	2,43		2,47
1731	Milcherlös (netto bei 4 % Fett)	€ / dt	35,50	34,87	35,60		34,93
1732	Milcherlös (netto bei nat. Fettgehalt)	€ / dt	37,01	37,05	37,15		36,20

Betriebe untergliedert nach Betriebsformen

Blatt 2 von 4

Kennzahl	Bezeichnung	Maßeinheit	Betriebe gesamt	Ackerbau- betriebe	Futterbau- betriebe	Schaf- betriebe	Verbund- betriebe
0001	Betriebe	Anzahl	221	84	90	6	33
<b>Bilanz</b>							
2000	Summe Aktiva (Bilanzvermögen)	€ / Betrieb	882.282	918.242	867.291	330.010	932.637
2000	Summe Aktiva (Bilanzvermögen)	€ / ha LF	5.182	4.410	6.240	2.393	5.023
2100	Sachanlagen gesamt	€ / ha LF	3.982	3.486	4.720	1.570	3.819
2111	dar. Boden	€ / ha LF	2.077	2.144	2.014	982	2.069
2115	dar. Gebäude, baul. Anlagen	€ / ha LF	687	397	1.118	226	620
2120	dar. techn. Anlagen u. Maschinen	€ / ha LF	1.036	828	1.389	310	979
2130	dar. andere Anlagen insges.	€ / ha LF	101	76	125	46	112
2160	dar. Anlagen im Bau, Anzahlungen	€ / ha LF	62	28	53	6	36
2200	Finanzanlagen	€ / ha LF	65	71	37	3	117
2211	dar. Anteile an verbund. Untern.	€ / ha LF	0	0	0	0	0
2213	dar. Beteiligungen	€ / ha LF	64	70	34	1	116
2300	Tiervermögen	€ / ha LF	321	82	663	297	318
2320	dar. Rinder	€ / ha LF	303	77	652	27	297
2330	dar. Schweine	€ / ha LF	6	2	1	0	14
2400	Umlaufvermögen (ohne Tiere)	€ / ha LF	787	744	795	506	743
2410	dav. Vorräte	€ / ha LF	384	427	320	181	384
2412	dar. Feldinventar	€ / ha LF	355	410	286	162	361
2420	dav. Finanzumlaufvermögen	€ / ha LF	403	319	474	325	359
2431	dar. Forderungen aus Liefer. u. Leist.	€ / ha LF	100	57	126	40	87
2450	dar. Bank, Kasse	€ / ha LF	201	161	268	168	155
9041	Eigenkapital ( + 50% Sonderposten)	€ / ha LF	3.486	3.067	4.169	2.065	3.252
3600	dar. Geschäftsguth., gez. Kapital	€ / ha LF	0	0	0	0	0
3140	Sonderposten gesamt	€ / ha LF	168	52	319	35	100
3400	Rückstellungen	€ / ha LF	51	56	39	11	59
3500	Verbindlichkeiten	€ / ha LF	1.548	1.254	1.865	285	1.624
3510	dar. geg. Kreditinstituten	€ / ha LF	1.261	946	1.593	231	1.350
3521	dar. aus Lieferungen u. Leistungen	€ / ha LF	151	156	136	47	173
9280	Anlagenintensität	%	64	62	65	42	64
9281	Veralterungsgrad abnutzbares Anlagenverm.	%	33	34	32	23	31
9292	Fremdkapitaldeckung II	%	139	137	148	360	130
<b>Investitionen, Finanzierung</b>							
8300	Bruttoinvestitionen	€ / ha LF	441	391	522	131	325
8231	Zugang Boden	€ / ha LF	36	52	26	71	1
8232	Zugang Wirtschaftsgeb.u.baul. Anl.	€ / ha LF	43	89	2	0	7
8251	Zugang Anlagen im Bau, Anzahlung	€ / ha LF	68	3	100	0	64
8241	Zugang techn. Anlagen u. Masch.	€ / ha LF	240	215	308	38	204
2800	Veränderung Tiervermögen	€ / ha LF	5	13	1	-5	-7
8400	Nettoinvestitionen	€ / ha LF	119	146	85	-64	18
8401	Nettoinvestitionen	€ / AK	8.212	16.636	4.275	-4.145	1.310
8404	Veränderung Sachanlageverm. (o. Boden)	%	3	5	0	-11	1
9314	Nettoverbindlichkeiten	€ / ha LF	1.145	935	1.391	-40	1.266
9315	Veränd. Nettoverbindlichkeiten	€ / ha LF	20	114	-70	-121	-52
9318	Tilg. von Verbindlichkeiten gesamt	€ / ha LF	220	180	276	102	223
2920	Veränd. Finanzumlaufvermögen	€ / ha LF	84	77	77	74	29
3822	Veränderung Sonder-AfA	€ / ha LF	-2	-2	-1	1	-5

Betriebe untergliedert nach Betriebsformen

Blatt 3 von 4

Kennzahl	Bezeichnung	Maßeinheit	Betriebe gesamt	Ackerbau- betriebe	Futterbau- betriebe	Schaf- betriebe	Verbund- betriebe
0001	Betriebe	Anzahl	221	84	90	6	33
<b>Gewinn- und Verlustrechnung</b>							
<b>Ertrag</b>							
4010	<b>Umsatzerlöse</b>	€ / ha LF	1.568	1.099	2.160	438	1.562
4100	dar. landwirtschaftl. Pflanzenprod.	€ / ha LF	633	955	216	33	648
4112	dar. Getreide (ohne Körnermais)	€ / ha LF	358	539	125	14	363
4120	dar. Öfr., Hülsenfr., Faserpfl.	€ / ha LF	179	258	73	7	203
4130	dar. Kartoffeln	€ / ha LF	11	22	0	0	2
4140	dar. Zuckerrüben	€ / ha LF	30	48	6	0	31
4173	dar. nachwachs. Rohstoffe / Energiepfl.	€ / ha LF	5	6	0	0	4
4200	dar. Tierproduktion	€ / ha LF	817	71	1.854	324	839
4220	dar. Rinder	€ / ha LF	140	49	250	15	204
4230	dar. Milch	€ / ha LF	599	10	1.538	0	508
4240	dar. Schweine	€ / ha LF	28	4	3	0	57
4260	dar. Geflügel, Eier	€ / ha LF	20	2	5	0	66
4300	dar. Obst, Weinbau	€ / ha LF	29	0	0	0	0
4360	dar. Nebenbetr., Handel, Dienstleist.	€ / ha LF	86	70	87	60	72
4378	dar. Mieten u. Pachten	€ / ha LF	11	15	7	2	8
4379	dar. zeitraumzugehörige Ust.	€ / ha LF	1	0	1	0	0
4368	dar. Lohnarbeit, Masch.miete	€ / ha LF	35	37	25	59	43
4400	<b>Bestandsveränderungen</b>	€ / ha LF	0	0	2	-6	-6
4500	<b>Sonst. betr. Erträge</b>	€ / ha LF	511	449	581	639	445
4510	dar. Zulagen u. Zuschüsse	€ / ha LF	416	372	453	549	380
4660	dar. betriebsbezogene Zahlungen	€ / ha LF	371	345	414	532	345
4670	dar. EU-Direktzahlungen (bis WJ 14/15 Betriebsprämie)	€ / ha LF	279	280	279	271	278
4671	dav. Basisprämie - gültig ab WJ 15/16	€ / ha LF	182	184	179	174	182
4672	dav. Greening-Prämie - gültig ab WJ 15/16	€ / ha LF	85	85	84	82	86
4673	dav. Umverteilungsprämie - gültig ab WJ 15/16	€ / ha LF	12	10	14	14	10
4674	dav. Förderung für Junglandwirte - gültig ab WJ 15/16	€ / ha LF	1	2	1	0	0
4680	dar. Ausgleichszulage	€ / ha LF	23	11	41	36	18
4690	dar. für umweltger. Agrarprod.	€ / ha LF	67	54	88	222	46
4698	dar. sonstige Zuschüsse	€ / ha LF	2	1	3	4	1
4520	dar. aufwandsbezogene Zahlungen	€ / ha LF	41	26	33	11	31
4560	dar. Agrardieselerstattung	€ / ha LF	24	21	27	11	27
4550	dar. Investitionszuschüsse	€ / ha LF	15	5	1	0	0
4900	dar. zeitraumfremde Erträge	€ / ha LF	40	38	55	66	17
<b>Aufwand</b>							
5100	<b>Materialaufwand</b>	€ / ha LF	763	571	979	291	827
5110	dar. Pflanzenproduktion	€ / ha LF	286	334	218	27	309
5111	dar. Saat- u. Pflanzgut	€ / ha LF	65	76	57	3	58
5112	dar. Düngemittel	€ / ha LF	99	122	70	12	98
5113	dar. Pflanzenschutz	€ / ha LF	87	111	51	2	90
5210	dar. Tierproduktion	€ / ha LF	227	40	444	153	273
5211	dar. Tierzukauf	€ / ha LF	32	22	17	10	51
5280	dar. Futtermittelzukauf	€ / ha LF	121	8	263	93	146
5292	dar. Tierarzt	€ / ha LF	24	3	51	27	30
5293	dar. Besamung	€ / ha LF	10	0	26	0	9
5294	dar. sonst. bezogene Leist. Tierprod.	€ / ha LF	20	4	43	10	19
5330	dar. Nebenbetr., Handel, Dienstleist.	€ / ha LF	15	11	14	2	14
5350	dar. sonst. Materialaufwand	€ / ha LF	234	185	302	109	229
5352	dar. Heizmat., Strom	€ / ha LF	30	8	60	5	25
5354	dar. Wasser, Abwasser	€ / ha LF	6	2	12	4	6
5355	dar. Treib- u. Schmierstoffe	€ / ha LF	109	91	138	58	109
5357	dar. Lohnarbeit, Masch.miete	€ / ha LF	83	81	86	41	83

Betriebe untergliedert nach Betriebsformen

Blatt 4 von 4

Kennzahl	Bezeichnung	Maßeinheit	Betriebe gesamt	Ackerbau- betriebe	Futterbau- betriebe	Schaf- betriebe	Verbund- betriebe
0001	Betriebe	Anzahl	221	84	90	6	33
<b>Aufwand</b>							
5500	Personalaufwand (ohne BUV)	€ / ha LF	179	94	258	127	176
5501	Personalaufwand (ohne BUV)	€ / eAK	26.503	26.679	27.950	23.058	27.348
5600	<b>Betriebswirtschaftliche AfA</b>	€ / ha LF	295	223	403	120	283
5636	dar. Wirtschaftsgeb. u. baul. Anl.	€ / ha LF	58	30	98	20	56
5642	dar. Maschinen u. Geräte	€ / ha LF	181	168	212	78	171
5641	dar. Betriebsvorrichtungen	€ / ha LF	28	4	59	1	30
5700	<b>Sonst. betriebl. Aufwand</b>	€ / ha LF	435	371	479	312	432
5710	dar. Unterhaltung	€ / ha LF	152	122	204	95	135
5715	dar. Gebäude u. baul. Anlagen	€ / ha LF	39	41	42	14	36
5720	dar. techn. Anl., Masch., Fuhrp.	€ / ha LF	111	80	159	81	99
5730	dar. Betriebsversicherung	€ / ha LF	68	54	84	62	71
5731	dar. betriebliche Unfallversicherung	€ / ha LF	15	9	21	14	15
5742	dar. Pachten	€ / ha LF	107	127	76	51	118
5765	Pachtpreis / ha Pachtfläche	€ / ha	166	195	119	78	187
5764	dar. zeitraumzugehörige Vorsteuer	€ / ha LF	6	3	7	0	8
5770	dar. zeitraumfremder Aufwand	€ / ha LF	21	10	28	58	33
<b>Unternehmensergebnis</b>							
6000	<b>Betriebsergebnis</b>	€ / ha LF	407	289	625	219	285
4000	Betriebliche Erträge	€ / ha LF	2.079	1.548	2.743	1.070	2.001
5000	Betriebliche Aufwendungen	€ / ha LF	1.673	1.259	2.118	851	1.716
7000	<b>Finanzergebnis</b>	€ / ha LF	-38	-21	-61	-9	-39
7230	dar. Zinsaufwand	€ / ha LF	33	24	43	9	38
7800	Steuern vom Einkommen u. Ertrag	€ / ha LF	0	0	0	0	0
7900	Sonstige Steuern	€ / ha LF	12	11	11	10	12
7910	Unternehmensertrag	€ / ha LF	2.082	1.551	2.744	1.070	2.003
7920	Unternehmensaufwand vor Steuern	€ / ha LF	1.724	1.294	2.191	870	1.769
<b>Rentabilität</b>							
9000	Gewinn/Jahresübersch. vor Steuern	€ / Betrieb	60.851	53.430	76.949	27.623	43.350
9000	Gewinn/Jahresübersch. vor Steuern	€ / ha LF	357	257	554	200	233
9004	Ordentliches Ergebnis	€ / Betrieb	58.686	47.772	75.789	26.517	46.522
9004	Ordentliches Ergebnis	€ / ha LF	345	229	545	192	251
9006	Gewinn + Personalaufwand (ohne BUV)	€ / AK	37.120	39.860	40.724	21.319	29.144
9007	Ordentliches Ergeb. + Personalaufw. (o. BUV)	€ / AK	36.240	36.767	40.306	20.797	30.358
9008	Ordentliches Ergeb. + Personalaufw. (o. BUV)	€ / ha LF	524	323	803	320	427
9071	Betriebseinkommen	€ / ha LF	672	480	930	382	588
9073	Relative Faktorentlohnung	%	96,8	89,6	108,8	68,8	84,1
9103	Ordentliche Rentabilitätsrate	%	4,6	3,5	7,4	-11,1	0,4
9120	Gesamtkapitalrentabilität	%	2,5	1,8	4,0	-4,6	0,9
9131	Eigenkapitalrentabilität (ohne Boden)	%	2,2	0,0	7,0	0,0	0,0
<b>Liquidität / Stabilität</b>							
9601	Liquidität 1. Grades	%	90	70	136	305	59
9221	Cashflow I	€ / ha LF	666	492	932	366	536
9223	Cashflow III (zur Neufinanzierung verfügbar)	€ / ha LF	195	96	299	147	160
9240	Kapitaldienst	€ / ha LF	253	204	319	111	261
9231	Langfristige Kapitaldienstgrenze	€ / ha LF	118	47	236	50	93
9232	Mittelfristige Kapitaldienstgrenze	€ / ha LF	176	76	334	71	149
9233	Kurzfristige Kapitaldienstgrenze	€ / ha LF	413	270	640	171	373
9241	Ausschöpf. d. langfr. Kapitaldienstgr.	%	214	437	135	220	280
9242	Ausschöpf. d. mittelfr. Kapitaldienstgr.	%	144	267	96	156	175
9243	Ausschöpf. d. kurzfr. Kapitaldienstgr.	%	61	76	50	65	70
9270	Eigenkapitalquote	%	67	70	67	86	65
9230	Eigenkapitalveränderung	€ / ha LF	91	28	163	59	57
9239	Bereinigte Eigenkapitalveränderung	€ / ha LF	85	23	193	42	56
9238	Bereinigte Eigenkapitalveränderung	€ / AK	5.888	2.583	9.705	2.706	3.955
<b>Unternehmerfamilie</b>							
9502	Gesamteinkommen	€ / Betrieb	64.155	56.287	79.307	37.616	49.492
9503	Verfügbares Einkommen	€ / Betrieb	38.544	25.535	54.378	23.054	30.654
3210	Entnahmen Lebenshaltung	€ / Betrieb	23.426	22.129	24.708	17.507	21.899
3395	Nettoentnahmen	€ / nAK	34.507	43.113	35.212	14.265	21.943

**Ackerbaubetriebe**  
**Oberstes und unterstes Viertel nach Benchmarkingpunkten**  
**und untergliedert nach Betriebstypen**

Blatt 1 von 4

Kennzahl	Bezeichnung	Maßeinheit	Betriebe gesamt	oberstes Viertel	unterstes Viertel	Getreidebaubetriebe	Gemischtbetriebe
0001	Betriebe	Anzahl	84	21	21	63	21
<b>Faktorausstattung</b>							
1006	Wirtschaftliche Betriebsgröße	€ / ha LF	1.292	1.338	1.342	1.170	1.713
1030	Landw. genutzte Fläche (LF)	ha / Betrieb	208,2	229,9	190,8	214,9	188,1
1033	dar. zugepachtete LF (Netto)	ha / Betrieb	133,0	139,7	128,5	137,2	120,4
1150	Ackerfläche	% LF	87,4	84,8	88,0	89,9	78,9
1160	Dauergrünland	% LF	12,5	15,2	12,0	10,0	21,0
1056	Ertragsmesszahl	EMZ / a	44	46	42	46	39
1110	Arbeitskräfte insgesamt	AK / Betrieb	1,83	2,09	1,68	1,75	2,07
1113	dar. Familienarbeitskräfte	FAK / Betrieb	1,23	1,15	1,16	1,27	1,12
1120	Nicht entlohnte Arbeitskräfte	nAK / Betrieb	1,10	1,02	1,04	1,11	1,07
1114	AK-Besatz	AK / 100 ha LF	0,88	0,91	0,88	0,81	1,10
1130	Lohnansatz	€ / Betrieb	36.513	34.588	34.475	36.807	35.630
<b>Produktionsstruktur</b>							
1151	Ackerfläche (Anfang des Jahres)	ha AF / Betrieb	182,9	194,6	168,3	193,0	152,6
1210	dar. Getreide (ohne Körnermais)	% AF	60,1	59,1	60,5	63,4	48,0
1230	dar. Ölfrüchte, Hülsenfr., Faserpflanzen	% AF	26,0	26,2	26,7	27,9	19,0
1237	dar. Winterraps	% AF	21,5	19,8	21,8	23,1	15,7
1240	dar. Kartoffeln	% AF	0,5	0,3	1,2	0,3	1,2
1250	dar. Zuckerrüben	% AF	2,5	1,8	0,5	2,2	3,8
1271	dar. Silomais	% AF	2,7	1,9	4,0	1,5	7,1
1275	dar. sonst. Ackerfutter	% AF	3,1	5,1	3,0	1,5	9,3
1284	dar. nachwachs. Rohstoffe / Energiepflanzen	% AF	0,6	0,8	0,0	0,1	2,2
1300	Viehbesatz	VE / 100 ha LF	11,8	5,5	10,5	8,0	25,0
1330	dar. Rinder	VE / 100 ha LF	10,9	5,4	9,9	7,2	23,5
1335	dar. Milchkühe	VE / 100 ha LF	0,4	1,4	0,0	0,0	1,7
1336	dar. Mutter- und Ammenkühe	VE / 100 ha LF	5,4	1,7	5,0	3,9	10,7
1339	dar. Jung- und Mastvieh	VE / 100 ha LF	4,0	1,5	3,6	2,5	9,4
1350	dar. Schweine	VE / 100 ha LF	0,6	0,0	0,1	0,5	0,8
1351	dar. Mastschweine und Läufer	VE / 100 ha LF	0,5	0,0	0,1	0,4	0,6
1352	dar. Zuchtsauen	VE / 100 ha LF	0,0	0,0	0,0	0,0	0,1
1340	dar. Schafe	VE / 100 ha LF	0,1	0,0	0,2	0,0	0,6
1320	dar. Pferde	VE / 100 ha LF	0,2	0,2	0,2	0,2	0,1
1391	Rauhfuttermittelverzehr	GV / Betrieb	23,6	13,9	19,8	16,4	45,3
<b>Erträge, Leistungen, Preise</b>							
1411	Getreide (ohne Körnermais)	dt / ha	69	74	58	72	57
1420	dar. Weizen	dt / ha	74	78	59	75	65
1426	dar. Wintergerste	dt / ha	73	77	63	74	64
1427	dar. Sommergerste	dt / ha	50	56	51	51	43
1433	dar. Roggen	dt / ha	52	60	51	60	36
1434	dar. Triticale	dt / ha	48	40	32	56	38
1465	Raps	dt / ha	33	34	29	33	30
1472	Kartoffeln	dt / ha	244	217	248	210	276
1473	Zuckerrüben	dt / ha	813	876	675	850	734
1631	Milchleistung (4 % Fett)	kg / Kuh	7.914	7.994	0	0	7.994
1632	Milchleistung (nat. Fettgehalt)	kg / Kuh	7.448	7.523	0	0	7.523
1612	Lebend geborene Ferkel	Ferkel / Sau	14			17	13
1511	Getreideerlös insges.(netto; o. Körnermais)	€ / dt	14,81	15,56	14,55	14,49	16,86
1520	Weizenerlös (netto)	€ / dt	15,67	16,41	15,35	15,37	17,53
1526	Wintergersteerlös (netto)	€ / dt	12,89	13,62	12,61	12,88	12,90
1527	Sommergersteerlös (netto)	€ / dt	16,68	18,03	15,83	16,46	19,74
1533	Roggenerlös (netto)	€ / dt	14,85	13,07	15,75	14,07	17,98
1534	Triticaleerlös (netto)	€ / dt	13,83	17,93	17,30	13,82	13,86
1565	Rapselerlös (netto)	€ / dt	37,27	36,85	37,94	37,24	37,45
1572	Kartoffelerlös (netto)	€ / dt	26,85	22,23	27,06	25,53	27,69
1573	Zuckerrübenelerlös (netto)	€ / dt	2,74	2,72	2,66	2,65	2,95
1731	Milcherlös (netto bei 4 % Fett)	€ / dt	34,87	34,87			34,87
1732	Milcherlös (netto bei nat. Fettgehalt)	€ / dt	37,05	37,05			37,05

**Ackerbaubetriebe**  
**Oberstes und unterstes Viertel nach Benchmarkingpunkten**  
**und untergliedert nach Betriebstypen**

Blatt 2 von 4

Kennzahl	Bezeichnung	Maßeinheit	Betriebe gesamt	oberstes Viertel	unterstes Viertel	Getreidebau- betriebe	Gemischt- betriebe
0001	Betriebe	Anzahl	84	21	21	63	21
<b>Bilanz</b>							
2000	Summe Aktiva (Bilanzvermögen)	€ / Betrieb	918.242	1.003.532	679.429	877.265	1.041.175
2000	Summe Aktiva (Bilanzvermögen)	€ / ha LF	4.410	4.365	3.561	4.082	5.536
2100	Sachanlagen gesamt	€ / ha LF	3.486	3.292	2.763	3.240	4.330
2111	dar. Boden	€ / ha LF	2.144	2.100	1.672	2.094	2.314
2115	dar. Gebäude, baul. Anlagen	€ / ha LF	397	387	259	277	807
2120	dar. techn. Anlagen u. Maschinen	€ / ha LF	828	612	756	772	1.020
2130	dar. andere Anlagen insges.	€ / ha LF	76	132	42	57	140
2160	dar. Anlagen im Bau, Anzahlungen	€ / ha LF	28	58	26	30	24
2200	Finanzanlagen	€ / ha LF	71	53	46	66	85
2211	dar. Anteile an verbund. Untern.	€ / ha LF	0	0	0	0	0
2213	dar. Beteiligungen	€ / ha LF	70	53	46	66	85
2300	Tiervermögen	€ / ha LF	82	42	67	54	177
2320	dar. Rinder	€ / ha LF	77	40	62	50	171
2330	dar. Schweine	€ / ha LF	2	0	0	2	1
2400	Umlaufvermögen (ohne Tiere)	€ / ha LF	744	941	665	695	912
2410	dav. Vorräte	€ / ha LF	427	426	439	424	437
2412	dar. Feldinventar	€ / ha LF	410	411	422	408	416
2420	dav. Finanzumlaufvermögen	€ / ha LF	319	514	234	273	475
2431	dar. Forderungen aus Liefer. u. Leist.	€ / ha LF	57	79	47	46	93
2450	dar. Bank, Kasse	€ / ha LF	161	319	90	130	267
9041	Eigenkapital (+ 50% Sonderposten)	€ / ha LF	3.067	3.428	1.635	3.095	2.971
3600	dar. Geschäftsguth., gez. Kapital	€ / ha LF	0	0	0	0	0
3140	Sonderposten gesamt	€ / ha LF	52	61	65	43	82
3400	Rückstellungen	€ / ha LF	56	55	45	56	58
3500	Verbindlichkeiten	€ / ha LF	1.254	832	1.847	901	2.464
3510	dar. geg. Kreditinstituten	€ / ha LF	946	674	1.345	743	1.641
3521	dar. aus Lieferungen u. Leistungen	€ / ha LF	156	115	287	129	248
9280	Anlagenintensität	%	62	56	58	61	64
9281	Veralterungsgrad abnutzbares Anlagenverm.	%	34	36	28	31	43
9292	Fremdkapitaldeckung II	%	137	194	83	170	93
<b>Investitionen, Finanzierung</b>							
8300	Bruttoinvestitionen	€ / ha LF	391	296	272	263	828
8231	Zugang Boden	€ / ha LF	52	37	20	27	138
8232	Zugang Wirtschaftsgeb.u.baul. Anl.	€ / ha LF	89	137	8	4	381
8251	Zugang Anlagen im Bau, Anzahlung	€ / ha LF	3	-30	9	32	-93
8241	Zugang techn. Anlagen u. Masch.	€ / ha LF	215	141	245	184	322
2800	Veränderung Tiervermögen	€ / ha LF	13	2	-9	0	55
8400	Nettoinvestitionen	€ / ha LF	146	77	74	40	509
8401	Nettoinvestitionen	€ / AK	16.636	8.505	8.376	4.940	46.375
8404	Veränderung Sachanlageverm. (o. Boden)	%	5	-1	7	0	19
9314	Nettoverbindlichkeiten	€ / ha LF	935	318	1.614	627	1.990
9315	Veränd. Nettoverbindlichkeiten	€ / ha LF	114	-77	251	-8	534
9318	Tilg. von Verbindlichkeiten gesamt	€ / ha LF	180	136	243	166	228
2920	Veränd. Finanzumlaufvermögen	€ / ha LF	77	168	53	74	87
3822	Veränderung Sonder-AfA	€ / ha LF	-2	-1	-4	-2	-2

**Ackerbaubetriebe**  
**Oberstes und unterstes Viertel nach Benchmarkingpunkten**  
**und untergliedert nach Betriebstypen**

Blatt 3 von 4

Kennzahl	Bezeichnung	Maßeinheit	Betriebe gesamt	oberstes Viertel	unterstes Viertel	Getreidebau- betriebe	Gemischt- betriebe
0001	Betriebe	Anzahl	84	21	21	63	21
<b>Gewinn- und Verlustrechnung</b>							
<b>Ertrag</b>							
4010	<b>Umsatzerlöse</b>	€ / ha LF	1.099	1.150	964	1.063	1.225
4100	dar. landwirtschaftl. Pflanzenprod.	€ / ha LF	955	1.030	840	956	949
4112	dar. Getreide (ohne Körnermais)	€ / ha LF	539	578	443	591	364
4120	dar. Ölf., Hülsenfr., Faserpfl.	€ / ha LF	258	247	241	285	166
4130	dar. Kartoffeln	€ / ha LF	22	9	62	10	62
4140	dar. Zuckerrüben	€ / ha LF	48	37	9	43	67
4173	dar. nachwachs. Rohstoffe / Energiepfl.	€ / ha LF	6	4	0	0	26
4200	dar. Tierproduktion	€ / ha LF	71	60	59	46	157
4220	dar. Rinder	€ / ha LF	49	15	51	35	98
4230	dar. Milch	€ / ha LF	10	36	0	0	44
4240	dar. Schweine	€ / ha LF	4	0	0	4	4
4260	dar. Geflügel, Eier	€ / ha LF	2	0	3	2	2
4300	dar. Obst, Weinbau	€ / ha LF	0	0	0	0	0
4360	dar. Nebenbetr., Handel, Dienstleist.	€ / ha LF	70	56	65	58	113
4378	dar. Mieten u. Pachten	€ / ha LF	15	20	5	7	45
4379	dar. zeitraumzugehörige Ust.	€ / ha LF	0	0	0	0	0
4368	dar. Lohnarbeit, Masch.miete	€ / ha LF	37	27	42	35	43
4400	<b>Bestandsveränderungen</b>	€ / ha LF	0	-1	-22	-8	29
4500	<b>Sonst. betr. Erträge</b>	€ / ha LF	449	491	416	403	603
4510	dar. Zulagen u. Zuschüsse	€ / ha LF	372	413	342	343	469
4660	dar. betriebsbezogene Zahlungen	€ / ha LF	345	376	317	321	425
4670	dar. EU-Direktzahlungen (bis WJ 14/15 Betriebsprämie)	€ / ha LF	280	277	280	279	283
4671	dar. Basisprämie - gültig ab WJ 15/16	€ / ha LF	184	181	187	183	186
4672	dar. Greening-Prämie - gültig ab WJ 15/16	€ / ha LF	85	86	82	84	87
4673	dar. Umverteilungsprämie - gültig ab WJ 15/16	€ / ha LF	10	9	10	9	11
4674	dar. Förderung für Junglandwirte - gültig ab WJ 15/16	€ / ha LF	2	2	1	2	0
4680	dar. Ausgleichszulage	€ / ha LF	11	10	6	9	18
4690	dar. für umweltger. Agrarprod.	€ / ha LF	54	88	31	33	124
4698	dar. sonstige Zuschüsse	€ / ha LF	1	0	0	1	0
4520	dar. aufwandsbezogene Zahlungen	€ / ha LF	26	37	20	21	43
4560	dar. Agrardieselerstattung	€ / ha LF	21	19	20	21	21
4550	dar. Investitionszuschüsse	€ / ha LF	5	17	0	0	21
4900	dar. zeitraumfremde Erträge	€ / ha LF	38	23	36	31	59
<b>Aufwand</b>							
5100	<b>Materialaufwand</b>	€ / ha LF	571	516	572	553	635
5110	dar. Pflanzenproduktion	€ / ha LF	334	321	339	353	271
5111	dar. Saat- u. Pflanzgut	€ / ha LF	76	78	85	70	99
5112	dar. Düngemittel	€ / ha LF	122	120	118	135	80
5113	dar. Pflanzenschutz	€ / ha LF	111	97	116	124	69
5210	dar. Tierproduktion	€ / ha LF	40	16	15	18	117
5211	dar. Tierzukauf	€ / ha LF	22	2	5	7	73
5280	dar. Futtermittelzukauf	€ / ha LF	8	7	3	3	24
5292	dar. Tierarzt	€ / ha LF	3	3	2	2	4
5293	dar. Besamung	€ / ha LF	0	1	0	0	1
5294	dar. sonst. bezogene Leist. Tierprod.	€ / ha LF	4	2	2	3	8
5330	dar. Nebenbetr., Handel, Dienstleist.	€ / ha LF	11	18	4	12	8
5350	dar. sonst. Materialaufwand	€ / ha LF	185	161	214	169	240
5352	dar. Heizmat., Strom	€ / ha LF	8	5	10	7	14
5354	dar. Wasser, Abwasser	€ / ha LF	2	2	2	2	3
5355	dar. Treib- u. Schmierstoffe	€ / ha LF	91	87	91	87	104
5357	dar. Lohnarbeit, Masch.miete	€ / ha LF	81	68	107	71	116



**Ackerbaubetriebe**  
**Oberstes und unterstes Viertel nach Benchmarkingpunkten**  
**und untergliedert nach Betriebstypen**

Blatt 4 von 4

Kennzahl	Bezeichnung	Maßeinheit	Betriebe gesamt	oberstes Viertel	unterstes Viertel	Getreidebau- betriebe	Gemischt- betriebe
0001	Betriebe	Anzahl	84	21	21	63	21
<b>Aufwand</b>							
5500	<b>Personalaufwand (ohne BUV)</b>	€ / ha LF	94	135	73	80	140
5501	Personalaufwand (ohne BUV)	€ / eAK	26.679	28.908	21.951	26.757	26.529
5600	<b>Betriebswirtschaftliche AfA</b>	€ / ha LF	223	195	194	208	274
5636	dar. Wirtschaftsgeb. u. baul. Anl.	€ / ha LF	30	25	30	24	49
5642	dar. Maschinen u. Geräte	€ / ha LF	168	134	143	164	184
5641	dar. Betriebsvorrichtungen	€ / ha LF	4	3	5	4	6
5700	<b>Sonst. betriebl. Aufwand</b>	€ / ha LF	371	343	426	339	479
5710	dar. Unterhaltung	€ / ha LF	122	103	178	102	188
5715	dar. Gebäude u. baul. Anlagen	€ / ha LF	41	17	101	22	104
5720	dar. techn. Anl., Masch., Fuhrp.	€ / ha LF	80	84	72	78	84
5730	dar. Betriebsversicherung	€ / ha LF	54	45	59	53	58
5731	dar. betriebliche Unfallversicherung	€ / ha LF	9	9	11	8	12
5742	dar. Pachten	€ / ha LF	127	115	118	129	122
5765	Pachtpreis / ha Pachtfläche	€ / ha	195	183	174	198	187
5764	dar. zeitraumzugehörige Vorsteuer	€ / ha LF	3	6	2	1	8
5770	dar. zeitraumfremder Aufwand	€ / ha LF	10	14	2	10	14
<b>Unternehmensergebnis</b>							
6000	<b>Betriebsergebnis</b>	€ / ha LF	289	451	93	277	329
4000	Betriebliche Erträge	€ / ha LF	1.548	1.640	1.358	1.458	1.857
5000	Betriebliche Aufwendungen	€ / ha LF	1.259	1.190	1.265	1.180	1.529
7000	<b>Finanzergebnis</b>	€ / ha LF	-21	-13	-39	-16	-37
7230	dar. Zinsaufwand	€ / ha LF	24	15	40	19	41
7800	Steuern vom Einkommen u. Ertrag	€ / ha LF	0	0	0	0	0
7900	Sonstige Steuern	€ / ha LF	11	12	13	12	9
7910	Unternehmensertrag	€ / ha LF	1.551	1.643	1.360	1.461	1.861
7920	Unternehmensaufwand vor Steuern	€ / ha LF	1.294	1.217	1.318	1.212	1.578
<b>Rentabilität</b>							
9000	Gewinn/Jahresübersch. vor Steuern	€ / Betrieb	53.430	97.866	7.956	53.510	53.191
9000	Gewinn/Jahresübersch. vor Steuern	€ / ha LF	257	426	42	249	283
9004	Ordentliches Ergebnis	€ / Betrieb	47.772	95.759	1.567	48.788	44.721
9004	Ordentliches Ergebnis	€ / ha LF	229	416	8	227	238
9006	Gewinn + Personalaufwand (ohne BUV)	€ / AK	39.860	61.581	13.052	40.385	38.523
9007	Ordentliches Ergeb. + Personalaufw. (o. BUV)	€ / AK	36.767	60.573	9.241	37.689	34.424
9008	Ordentliches Ergeb. + Personalaufw. (o. BUV)	€ / ha LF	323	551	81	307	378
9071	Betriebseinkommen	€ / ha LF	480	685	257	462	545
9073	Relative Faktorentlohnung	%	89,6	126,5	52,0	89,4	90,3
9103	Ordentliche Rentabilitätsrate	%	3,5	16,2	-12,7	3,8	2,6
9120	Gesamtkapitalrentabilität	%	1,8	6,4	-3,7	1,8	1,6
9131	Eigenkapitalrentabilität (ohne Boden)	%	0,0	14,5	0,0	0,0	0,0
<b>Liquidität / Stabilität</b>							
9601	Liquidität 1. Grades	%	70	255	23	63	84
9221	Cashflow I	€ / ha LF	492	664	230	468	573
9223	Cashflow III (zur Neufinanzierung verfügbar)	€ / ha LF	96	246	-206	114	34
9240	Kapitaldienst	€ / ha LF	204	152	283	185	269
9231	Langfristige Kapitaldienstgrenze	€ / ha LF	47	250	-161	83	-77
9232	Mittelfristige Kapitaldienstgrenze	€ / ha LF	76	274	-131	107	-28
9233	Kurzfristige Kapitaldienstgrenze	€ / ha LF	270	445	33	291	197
9241	Ausschöpf. d. langfr. Kapitaldienstgr.	%	437	61	<Null	224	<Null
9242	Ausschöpf. d. mittelfr. Kapitaldienstgr.	%	267	55	<Null	173	<Null
9243	Ausschöpf. d. kurzfr. Kapitaldienstgr.	%	76	34	857	64	136
9270	Eigenkapitalquote	%	70	79	46	76	54
9230	Eigenkapitalveränderung	€ / ha LF	28	137	-173	45	-33
9239	Bereinigte Eigenkapitalveränderung	€ / ha LF	23	234	-201	64	-118
9238	Bereinigte Eigenkapitalveränderung	€ / AK	2.583	25.771	-22.923	7.813	-10.715
<b>Unternehmerfamilie</b>							
9502	Gesamteinkommen	€ / Betrieb	56.287	100.517	8.581	55.716	58.001
9503	Verfügbares Einkommen	€ / Betrieb	25.535	59.781	-16.808	28.255	17.375
3210	Entnahmen Lebenshaltung	€ / Betrieb	22.129	20.439	22.044	19.333	30.519
3395	Nettoentnahmen	€ / nAK	43.113	65.934	37.999	38.877	56.260

Spez. Getreidebaubetriebe untergliedert nach Betriebsgröße (LF - Gruppen)

Blatt 1 von 4

Kenn- zahl	Bezeichnung	Maß- einheit	Getreidebaubetriebe			
			Alle	bis 100 ha LF	>100 bis 200 ha LF	über 200 ha LF
0001	Betriebe	Anzahl	63	9	17	37
<b>Faktorausstattung</b>						
1006	Wirtschaftliche Betriebsgröße	€ / ha LF	1.170	1.188	1.151	1.173
1030	Landw. genutzte Fläche (LF)	ha / Betrieb	214,9	64,0	147,7	282,5
1033	dar. zugepachtete LF (Netto)	ha / Betrieb	137,2	38,4	92,2	181,9
1150	Ackerfläche	% LF	89,9	92,2	89,6	89,8
1160	Dauergrünland	% LF	10,0	7,6	10,4	10,0
1056	Ertragsmesszahl	EMZ / a	46	45	44	46
1110	Arbeitskräfte insgesamt	AK / Betrieb	1,75	0,98	1,39	2,11
1113	dar. Familienarbeitskräfte	FAK / Betrieb	1,27	0,98	1,04	1,44
1120	Nicht entlohnte Arbeitskräfte	nAK / Betrieb	1,11	0,98	0,98	1,20
1114	AK-Besatz	AK / 100 ha LF	0,81	1,53	0,94	0,75
1130	Lohnansatz	€ / Betrieb	36.807	31.477	32.957	39.873
<b>Produktionsstruktur</b>						
1151	Ackerfläche (Anfang des Jahres)	ha AF / Betrieb	193,0	58,4	131,6	254,0
1210	dar. Getreide (ohne Körnermais)	% AF	63,4	65,6	62,2	63,5
1230	dar. Ölf Früchte, Hülsenfr., Faserpflanzen	% AF	27,9	25,6	26,9	28,3
1237	dar. Winterraps	% AF	23,1	25,1	22,7	23,1
1240	dar. Kartoffeln	% AF	0,3	0,2	0,2	0,3
1250	dar. Zuckerrüben	% AF	2,2	1,5	1,5	2,4
1271	dar. Silomais	% AF	1,5	2,1	1,9	1,4
1275	dar. sonst. Ackerfutter	% AF	1,5	3,4	0,8	1,6
1284	dar. nachwachs. Rohstoffe / Energiepflanzen	% AF	0,1	0,0	0,7	0,0
1300	Viehbesatz	VE / 100 ha LF	8,0	8,7	9,6	7,6
1330	dar. Rinder	VE / 100 ha LF	7,2	7,7	6,7	7,3
1335	dar. Milchkühe	VE / 100 ha LF	0,0	0,0	0,0	0,0
1336	dar. Mutter- und Ammenkühe	VE / 100 ha LF	3,9	3,8	3,5	3,9
1339	dar. Jung- und Mastvieh	VE / 100 ha LF	2,5	2,5	2,0	2,6
1350	dar. Schweine	VE / 100 ha LF	0,5	0,9	2,0	0,1
1351	dar. Mastschweine und Läufer	VE / 100 ha LF	0,4	0,8	1,7	0,1
1352	dar. Zuchtsauen	VE / 100 ha LF	0,0	0,0	0,1	0,0
1340	dar. Schafe	VE / 100 ha LF	0,0	0,0	0,0	0,0
1320	dar. Pferde	VE / 100 ha LF	0,2	0,0	0,5	0,1
1391	Rauhfuttermittelverzehr	GV / Betrieb	16,4	4,9	12,4	21,1
<b>Erträge, Leistungen, Preise</b>						
1411	Getreide (ohne Körnermais)	dt / ha	72	63	70	73
1420	dar. Weizen	dt / ha	75	68	72	76
1426	dar. Wintergerste	dt / ha	74	66	78	73
1427	dar. Sommergerste	dt / ha	51	42	50	52
1433	dar. Roggen	dt / ha	60		62	59
1434	dar. Triticale	dt / ha	56	48	42	62
1465	Raps	dt / ha	33	27	33	33
1472	Kartoffeln	dt / ha	210	142	312	193
1473	Zuckerrüben	dt / ha	850	612	941	845
1631	Milchleistung (4 % Fett)	kg / Kuh	0		0	
1632	Milchleistung (nat. Fettgehalt)	kg / Kuh	0		0	
1612	Lebend geborene Ferkel	Ferkel / Sau	17		17	
1511	Getreideerlös insges.(netto; o. Körnermais)	€ / dt	14,49	14,11	14,50	14,51
1520	Weizenerlös (netto)	€ / dt	15,37	15,05	15,52	15,36
1526	Wintergersteerlös (netto)	€ / dt	12,88	12,97	12,73	12,92
1527	Sommergersteerlös (netto)	€ / dt	16,46	11,71	16,68	16,64
1533	Roggenerlös (netto)	€ / dt	14,07		14,10	14,05
1534	Triticaleerlös (netto)	€ / dt	13,82	11,17	13,86	14,22
1565	Rapselerlös (netto)	€ / dt	37,24	37,87	37,42	37,17
1572	Kartoffelerlös (netto)	€ / dt	25,53	31,17	26,88	25,12
1573	Zuckerrübenelerlös (netto)	€ / dt	2,65	2,87	2,60	2,66
1731	Milcherlös (netto bei 4 % Fett)	€ / dt				
1732	Milcherlös (netto bei nat. Fettgehalt)	€ / dt				

Spez. Getreidebaubetriebe untergliedert nach Betriebsgröße (LF - Gruppen)

Blatt 2 von 4

Kennzahl	Bezeichnung	Maßeinheit	Getreidebaubetriebe			
			Alle	bis 100 ha LF	>100 bis 200 ha LF	über 200 ha LF
0001	Betriebe	Anzahl	63	9	17	37
<b>Bilanz</b>						
2000	Summe Aktiva (Bilanzvermögen)	€ / Betrieb	877.265	312.958	638.823	1.124.083
2000	Summe Aktiva (Bilanzvermögen)	€ / ha LF	4.082	4.890	4.324	3.979
2100	Sachanlagen gesamt	€ / ha LF	3.240	4.117	3.502	3.129
2111	dar. Boden	€ / ha LF	2.094	2.610	2.057	2.074
2115	dar. Gebäude, baul. Anlagen	€ / ha LF	277	781	483	200
2120	dar. techn. Anlagen u. Maschinen	€ / ha LF	772	673	834	763
2130	dar. andere Anlagen insges.	€ / ha LF	57	41	110	45
2160	dar. Anlagen im Bau, Anzahlungen	€ / ha LF	30	0	3	37
2200	Finanzanlagen	€ / ha LF	66	79	60	67
2211	dar. Anteile an verbund. Untern.	€ / ha LF	0	0	0	0
2213	dar. Beteiligungen	€ / ha LF	66	77	60	67
2300	Tiervermögen	€ / ha LF	54	52	60	53
2320	dar. Rinder	€ / ha LF	50	49	44	51
2330	dar. Schweine	€ / ha LF	2	2	8	0
2400	Umlaufvermögen (ohne Tiere)	€ / ha LF	695	581	683	704
2410	dav. Vorräte	€ / ha LF	424	425	429	423
2412	dar. Feldinventar	€ / ha LF	408	412	409	407
2420	dav. Finanzumlaufvermögen	€ / ha LF	273	211	254	281
2431	dar. Forderungen aus Liefer. u. Leist.	€ / ha LF	46	15	74	41
2450	dar. Bank, Kasse	€ / ha LF	130	121	110	135
9041	Eigenkapital (+ 50% Sonderposten)	€ / ha LF	3.095	4.330	3.288	2.980
3600	dar. Geschäftsguth., gez. Kapital	€ / ha LF	0	0	0	0
3140	Sonderposten gesamt	€ / ha LF	43	15	67	39
3400	Rückstellungen	€ / ha LF	56	47	41	60
3500	Verbindlichkeiten	€ / ha LF	901	505	956	909
3510	dar. geg. Kreditinstituten	€ / ha LF	743	398	839	739
3521	dar. aus Lieferungen u. Leistungen	€ / ha LF	129	105	103	137
9280	Anlagenintensität	%	61	69	66	59
9281	Veralterungsgrad abnutzbares Anlagenverm.	%	31	26	31	32
9292	Fremdkapitaldeckung II	%	170	258	172	167
<b>Investitionen, Finanzierung</b>						
8300	Bruttoinvestitionen	€ / ha LF	263	29	359	253
8231	Zugang Boden	€ / ha LF	27	0	18	31
8232	Zugang Wirtschaftsgeb.u.baul. Anl.	€ / ha LF	4	4	0	5
8251	Zugang Anlagen im Bau, Anzahlung	€ / ha LF	32	0	89	20
8241	Zugang techn. Anlagen u. Masch.	€ / ha LF	184	41	185	192
2800	Veränderung Tiervermögen	€ / ha LF	0	3	-4	1
8400	Nettoinvestitionen	€ / ha LF	40	-182	90	41
8401	Nettoinvestitionen	€ / AK	4.940	-11.849	9.584	5.437
8404	Veränderung Sachanlageverm. (o. Boden)	%	0	-10	0	0
9314	Nettoverbindlichkeiten	€ / ha LF	627	294	701	628
9315	Veränd. Nettoverbindlichkeiten	€ / ha LF	-8	-177	91	-23
9318	Tilg. von Verbindlichkeiten gesamt	€ / ha LF	166	160	134	174
2920	Veränd. Finanzumlaufvermögen	€ / ha LF	74	63	52	81
3822	Veränderung Sonder-AfA	€ / ha LF	-2	-3	-9	0

Spez. Getreidebaubetriebe untergliedert nach Betriebsgröße (LF - Gruppen)

Blatt 3 von 4

Kenn- zahl	Bezeichnung	Maß- einheit	Getreidebaubetriebe			
			Alle	bis 100 ha LF	>100 bis 200 ha LF	über 200 ha LF
0001	Betriebe	Anzahl	63	9	17	37
<b>Gewinn- und Verlustrechnung</b>						
<b>Ertrag</b>						
4010	<b>Umsatzerlöse</b>	€ / ha LF	1.063	955	1.148	1.048
4100	dar. landwirtschaftl. Pflanzenprod.	€ / ha LF	956	826	942	967
4112	dar. Getreide (ohne Körnermais)	€ / ha LF	591	541	564	600
4120	dar. Ölf., Hülsenfr., Faserpfl.	€ / ha LF	285	242	274	289
4130	dar. Kartoffeln	€ / ha LF	10	4	11	11
4140	dar. Zuckerrüben	€ / ha LF	43	25	32	47
4173	dar. nachwachs. Rohstoffe / Energiepfl.	€ / ha LF	0	0	1	0
4200	dar. Tierproduktion	€ / ha LF	46	53	59	42
4220	dar. Rinder	€ / ha LF	35	42	27	37
4230	dar. Milch	€ / ha LF	0	0	0	0
4240	dar. Schweine	€ / ha LF	4	3	14	1
4260	dar. Geflügel, Eier	€ / ha LF	2	6	0	2
4300	dar. Obst, Weinbau	€ / ha LF	0	0	0	0
4360	dar. Nebenbetr., Handel, Dienstleist.	€ / ha LF	58	66	137	38
4378	dar. Mieten u. Pachten	€ / ha LF	7	2	3	8
4379	dar. zeitraumzugehörige Ust.	€ / ha LF	0	0	0	0
4368	dar. Lohnarbeit, Masch.miete	€ / ha LF	35	34	108	18
4400	<b>Bestandsveränderungen</b>	€ / ha LF	-8	-16	-8	-8
4500	<b>Sonst. betr. Erträge</b>	€ / ha LF	403	480	452	388
4510	dar. Zulagen u. Zuschüsse	€ / ha LF	343	397	356	337
4660	dar. betriebsbezogene Zahlungen	€ / ha LF	321	374	326	317
4670	dar. EU-Direktzahlungen (bis WJ 14/15 Betriebsprämie)	€ / ha LF	279	303	284	276
4671	dav. Basisprämie - gültig ab WJ 15/16	€ / ha LF	183	183	180	184
4672	dav. Greening-Prämie - gültig ab WJ 15/16	€ / ha LF	84	86	84	84
4673	dav. Umverteilungsprämie - gültig ab WJ 15/16	€ / ha LF	9	34	14	7
4674	dav. Förderung für Junglandwirte - gültig ab WJ 15/16	€ / ha LF	2	0	6	1
4680	dar. Ausgleichszulage	€ / ha LF	9	6	11	8
4690	dar. für umweltger. Agrarprod.	€ / ha LF	33	65	28	32
4698	dar. sonstige Zuschüsse	€ / ha LF	1	0	2	0
4520	dar. aufwandsbezogene Zahlungen	€ / ha LF	21	24	22	20
4560	dar. Agrardieselerstattung	€ / ha LF	21	24	22	20
4550	dar. Investitionszuschüsse	€ / ha LF	0	0	0	0
4900	dar. zeitraumfremde Erträge	€ / ha LF	31	15	38	31
<b>Aufwand</b>						
5100	<b>Materialaufwand</b>	€ / ha LF	553	555	599	541
5110	dar. Pflanzenproduktion	€ / ha LF	353	294	326	362
5111	dar. Saat- u. Pflanzgut	€ / ha LF	70	54	65	71
5112	dar. Düngemittel	€ / ha LF	135	124	133	136
5113	dar. Pflanzenschutz	€ / ha LF	124	106	112	127
5210	dar. Tierproduktion	€ / ha LF	18	23	21	17
5211	dar. Tierzukauf	€ / ha LF	7	9	7	7
5280	dar. Futtermittelzukauf	€ / ha LF	3	1	5	3
5292	dar. Tierarzt	€ / ha LF	2	2	2	2
5293	dar. Besamung	€ / ha LF	0	0	0	0
5294	dar. sonst. bezogene Leist. Tierprod.	€ / ha LF	3	3	2	3
5330	dar. Nebenbetr., Handel, Dienstleist.	€ / ha LF	12	7	21	10
5350	dar. sonst. Materialaufwand	€ / ha LF	169	222	230	152
5352	dar. Heizmat., Strom	€ / ha LF	7	7	9	6
5354	dar. Wasser, Abwasser	€ / ha LF	2	2	2	2
5355	dar. Treib- u. Schmierstoffe	€ / ha LF	87	93	99	84
5357	dar. Lohnarbeit, Masch.miete	€ / ha LF	71	120	117	57

Spez. Getreidebaubetriebe untergliedert nach Betriebsgröße (LF - Gruppen)

Blatt 4 von 4

Kenn- zahl	Bezeichnung	Maß- einheit	Getreidebaubetriebe			
			Alle	bis 100 ha LF	>100 bis 200 ha LF	über 200 ha LF
0001	Betriebe	Anzahl	63	9	17	37
<b>Aufwand</b>						
5500	Personalaufwand (ohne BUV)	€ / ha LF	80	0	66	88
5501	Personalaufwand (ohne BUV)	€ / eAK	26.757	0	24.080	27.309
5600	Betriebswirtschaftliche AfA	€ / ha LF	208	210	254	197
5636	dar. Wirtschaftsgeb. u. baul. Anl.	€ / ha LF	24	34	41	19
5642	dar. Maschinen u. Geräte	€ / ha LF	164	155	190	158
5641	dar. Betriebsvorrichtungen	€ / ha LF	4	8	5	3
5700	Sonst. betriebl. Aufwand	€ / ha LF	339	361	365	332
5710	dar. Unterhaltung	€ / ha LF	102	68	111	102
5715	dar. Gebäude u. baul. Anlagen	€ / ha LF	22	11	27	21
5720	dar. techn. Anl., Masch., Fuhrp.	€ / ha LF	78	56	84	78
5730	dar. Betriebsversicherung	€ / ha LF	53	69	63	50
5731	dar. betriebliche Unfallversicherung	€ / ha LF	8	12	9	8
5742	dar. Pachten	€ / ha LF	129	126	129	129
5765	Pachtpreis / ha Pachtfläche	€ / ha	198	208	206	195
5764	dar. zeitraumzugehörige Vorsteuer	€ / ha LF	1	29	0	0
5770	dar. zeitraumfremder Aufwand	€ / ha LF	10	4	14	9
<b>Unternehmensergebnis</b>						
6000	Betriebsergebnis	€ / ha LF	277	292	308	269
4000	Betriebliche Erträge	€ / ha LF	1.458	1.418	1.593	1.428
5000	Betriebliche Aufwendungen	€ / ha LF	1.180	1.126	1.285	1.158
7000	Finanzergebnis	€ / ha LF	-16	-12	-15	-17
7230	dar. Zinsaufwand	€ / ha LF	19	14	18	20
7800	Steuern vom Einkommen u. Ertrag	€ / ha LF	0	0	0	0
7900	Sonstige Steuern	€ / ha LF	12	14	12	12
7910	Unternehmensertrag	€ / ha LF	1.461	1.420	1.595	1.431
7920	Unternehmensaufwand vor Steuern	€ / ha LF	1.212	1.154	1.314	1.190
<b>Rentabilität</b>						
9000	Gewinn/Jahresübersch. vor Steuern	€ / Betrieb	53.510	17.020	41.478	67.914
9000	Gewinn/Jahresübersch. vor Steuern	€ / ha LF	249	266	281	240
9004	Ordentliches Ergebnis	€ / Betrieb	48.788	16.355	37.972	61.647
9004	Ordentliches Ergebnis	€ / ha LF	227	256	257	218
9006	Gewinn + Personalaufwand (ohne BUV)	€ / AK	40.385	17.347	36.980	44.027
9007	Ordentliches Ergeb. + Personalaufw. (o. BUV)	€ / AK	37.689	16.670	34.453	41.050
9008	Ordentliches Ergeb. + Personalaufw. (o. BUV)	€ / ha LF	307	256	324	306
9071	Betriebseinkommen	€ / ha LF	462	398	474	462
9073	Relative Faktorentlohnung	%	89,4	51,5	84,0	94,2
9103	Ordentliche Rentabilitätsrate	%	3,8	-16,6	2,1	5,4
9120	Gesamtkapitalrentabilität	%	1,8	-4,5	1,2	2,4
9131	Eigenkapitalrentabilität (ohne Boden)	%	0,0	0,0	0,0	0,6
<b>Liquidität / Stabilität</b>						
9601	Liquidität 1. Grades	%	63	48	71	63
9221	Cashflow I	€ / ha LF	468	480	531	452
9223	Cashflow III (zur Neufinanzierung verfügbar)	€ / ha LF	114	62	146	109
9240	Kapitaldienst	€ / ha LF	185	174	151	194
9231	Langfristige Kapitaldienstgrenze	€ / ha LF	83	44	19	100
9232	Mittelfristige Kapitaldienstgrenze	€ / ha LF	107	77	60	120
9233	Kurzfristige Kapitaldienstgrenze	€ / ha LF	291	253	273	298
9241	Ausschöpf. d. langfr. Kapitaldienstgr.	%	224	400	791	194
9242	Ausschöpf. d. mittelfr. Kapitaldienstgr.	%	173	225	252	162
9243	Ausschöpf. d. kurzfr. Kapitaldienstgr.	%	64	69	55	65
9270	Eigenkapitalquote	%	76	89	76	75
9230	Eigenkapitalveränderung	€ / ha LF	45	-8	9	57
9239	Bereinigte Eigenkapitalveränderung	€ / ha LF	64	29	2	80
9238	Bereinigte Eigenkapitalveränderung	€ / AK	7.813	1.915	169	10.795
<b>Unternehmerfamilie</b>						
9502	Gesamteinkommen	€ / Betrieb	55.716	21.926	41.147	70.629
9503	Verfügbares Einkommen	€ / Betrieb	28.255	11.862	22.721	34.785
3210	Entnahmen Lebenshaltung	€ / Betrieb	19.333	7.665	18.780	22.424
3395	Nettoentnahmen	€ / nAK	38.877	17.769	39.673	42.784

**Futterbaubetriebe**  
**Oberstes und unterstes Viertel nach Benchmarkingpunkten**  
**und untergliedert nach Betriebstypen**

Blatt 1 von 4

Kennzahl	Bezeichnung	Maßeinheit	Betriebe gesamt	oberstes Viertel	unterstes Viertel	Milchvieh- betriebe	Sonstige Futterbaubetr.
0001	Betriebe	Anzahl	90	23	23	72	18
<b>Faktorausstattung</b>							
1006	Wirtschaftliche Betriebsgröße	€ / ha LF	2.486	2.697	2.332	2.869	1.079
1030	Landw. genutzte Fläche (LF)	ha / Betrieb	139,0	154,9	99,5	136,5	148,9
1033	dar. zugepachtete LF (Netto)	ha / Betrieb	88,0	88,6	66,8	85,0	100,0
1150	Ackerfläche	% LF	62,8	63,6	54,0	67,8	44,3
1160	Dauergrünland	% LF	37,2	36,3	46,0	32,2	55,6
1056	Ertragsmesszahl	EMZ / a	30	33	30	31	29
1110	Arbeitskräfte insgesamt	AK / Betrieb	2,77	2,89	2,29	2,94	2,11
1113	dar. Familienarbeitskräfte	FAK / Betrieb	1,83	2,04	1,67	1,95	1,33
1120	Nicht entlohnte Arbeitskräfte	nAK / Betrieb	1,49	1,52	1,32	1,55	1,24
1114	AK-Besatz	AK / 100 ha LF	1,99	1,86	2,30	2,15	1,41
1130	Lohnansatz	€ / Betrieb	47.401	48.996	42.377	48.999	41.011
<b>Produktionsstruktur</b>							
1151	Ackerfläche (Anfang des Jahres)	ha AF / Betrieb	85,7	97,0	52,7	91,6	62,2
1210	dar. Getreide (ohne Körnermais)	% AF	50,4	47,4	54,5	50,9	47,8
1230	dar. Ölrüchte, Hülsenfr., Faserpflanzen	% AF	12,6	14,9	5,6	12,5	13,4
1237	dar. Winterraps	% AF	11,3	14,0	5,6	11,0	13,0
1240	dar. Kartoffeln	% AF	0,0	0,0	0,0	0,0	0,0
1250	dar. Zuckerrüben	% AF	0,5	0,8	0,0	0,4	1,4
1271	dar. Silomais	% AF	15,7	20,4	11,5	17,5	5,1
1275	dar. sonst. Ackerfutter	% AF	16,6	16,0	21,2	16,4	17,6
1284	dar. nachwachs. Rohstoffe / Energiepflanzen	% AF	0,0	0,0	0,0	0,0	0,0
1300	Viehbesatz	VE / 100 ha LF	97,1	107,9	101,2	103,9	72,5
1330	dar. Rinder	VE / 100 ha LF	95,0	107,7	96,0	102,4	67,8
1335	dar. Milchkühe	VE / 100 ha LF	50,6	56,2	44,2	63,7	2,5
1336	dar. Mutter- und Ammenkühe	VE / 100 ha LF	6,9	9,5	9,4	0,2	31,3
1339	dar. Jung- und Mastvieh	VE / 100 ha LF	27,3	31,6	27,8	27,7	25,7
1350	dar. Schweine	VE / 100 ha LF	0,6	0,1	2,0	0,7	0,1
1351	dar. Mastschweine und Läufer	VE / 100 ha LF	0,4	0,0	1,1	0,5	0,1
1352	dar. Zuchtsauen	VE / 100 ha LF	0,1	0,0	0,4	0,1	0,0
1340	dar. Schafe	VE / 100 ha LF	0,2	0,0	0,9	0,2	0,4
1320	dar. Pferde	VE / 100 ha LF	0,4	0,1	1,5	0,3	0,8
1391	Rauhfuttermittelverzehr	GV / Betrieb	134,0	166,8	97,8	140,4	108,7
<b>Erträge, Leistungen, Preise</b>							
1411	Getreide (ohne Körnermais)	dt / ha	56	66	52	59	42
1420	dar. Weizen	dt / ha	62	70	55	64	45
1426	dar. Wintergerste	dt / ha	60	67	54	62	48
1427	dar. Sommergerste	dt / ha	52	56	51	54	31
1433	dar. Roggen	dt / ha	48	59	60	56	38
1434	dar. Triticale	dt / ha	51	61	51	50	52
1465	Raps	dt / ha	31	31	28	30	34
1472	Kartoffeln	dt / ha	274	244	263	279	159
1473	Zuckerrüben	dt / ha	708	779		713	699
1631	Milchleistung (4 % Fett)	kg / Kuh	8.532	9.605	6.693	8.567	5.268
1632	Milchleistung (nat. Fettgehalt)	kg / Kuh	8.175	9.229	6.253	8.210	4.973
1612	Lebend geborene Ferkel	Ferkel / Sau	5		5	5	8
1511	Getreideerlös insges.(netto; o. Körnermais)	€ / dt	15,18	15,17	14,72	15,02	15,86
1520	Weizenerlös (netto)	€ / dt	15,50	15,24	14,49	15,23	18,17
1526	Wintergersteerlös (netto)	€ / dt	13,51	14,14	12,41	13,38	13,79
1527	Sommergersteerlös (netto)	€ / dt	15,64	15,92	16,44	15,61	16,16
1533	Roggenerlös (netto)	€ / dt	16,27	17,37	24,49	23,72	14,89
1534	Triticaleerlös (netto)	€ / dt	15,56			16,77	14,70
1565	Rapselerlös (netto)	€ / dt	35,23	36,31	37,16	35,82	32,69
1572	Kartoffelerlös (netto)	€ / dt	25,47	35,51		25,47	
1573	Zuckerrübenerlös (netto)	€ / dt	2,43	2,77		2,54	2,25
1731	Milcherlös (netto bei 4 % Fett)	€ / dt	35,60	35,47	33,83	35,61	34,04
1732	Milcherlös (netto bei nat. Fettgehalt)	€ / dt	37,15	36,90	36,23	37,16	35,73

**Futterbaubetriebe**  
**Oberstes und unterstes Viertel nach Benchmarkingpunkten**  
**und untergliedert nach Betriebstypen**

Blatt 2 von 4

Kennzahl	Bezeichnung	Maßeinheit	Betriebe gesamt	oberstes Viertel	unterstes Viertel	Milchviehbetriebe	Sonstige Futterbaubetr.
0001	Betriebe	Anzahl	90	23	23	72	18
<b>Bilanz</b>							
2000	Summe Aktiva (Bilanzvermögen)	€ / Betrieb	867.291	1.156.976	526.374	945.960	552.614
2000	Summe Aktiva (Bilanzvermögen)	€ / ha LF	6.240	7.469	5.290	6.929	3.713
2100	Sachanlagen gesamt	€ / ha LF	4.720	5.600	3.953	5.299	2.595
2111	dar. Boden	€ / ha LF	2.014	2.429	1.561	2.146	1.531
2115	dar. Gebäude, baul. Anlagen	€ / ha LF	1.118	1.166	1.122	1.304	437
2120	dar. techn. Anlagen u. Maschinen	€ / ha LF	1.389	1.766	992	1.623	531
2130	dar. andere Anlagen insges.	€ / ha LF	125	79	219	140	70
2160	dar. Anlagen im Bau, Anzahlungen	€ / ha LF	53	135	30	65	12
2200	Finanzanlagen	€ / ha LF	37	46	10	38	35
2211	dar. Anteile an verbund. Untern.	€ / ha LF	0	0	0	0	0
2213	dar. Beteiligungen	€ / ha LF	34	39	8	34	34
2300	Tiervermögen	€ / ha LF	663	766	695	706	502
2320	dar. Rinder	€ / ha LF	652	766	662	699	479
2330	dar. Schweine	€ / ha LF	1	0	5	2	0
2400	Umlaufvermögen (ohne Tiere)	€ / ha LF	795	1.035	575	858	560
2410	dav. Vorräte	€ / ha LF	320	340	290	347	222
2412	dar. Feldinventar	€ / ha LF	286	308	248	309	199
2420	dav. Finanzumlaufvermögen	€ / ha LF	474	695	285	511	338
2431	dar. Forderungen aus Liefer. u. Leist.	€ / ha LF	126	135	77	137	86
2450	dar. Bank, Kasse	€ / ha LF	268	463	93	286	200
9041	Eigenkapital (+ 50% Sonderposten)	€ / ha LF	4.169	5.971	2.902	4.650	2.406
3600	dar. Geschäftsguth., gez. Kapital	€ / ha LF	0	0	0	0	0
3140	Sonderposten gesamt	€ / ha LF	319	376	243	379	97
3400	Rückstellungen	€ / ha LF	39	58	22	41	33
3500	Verbindlichkeiten	€ / ha LF	1.865	1.238	2.245	2.040	1.224
3510	dar. geg. Kreditinstituten	€ / ha LF	1.593	999	1.896	1.786	884
3521	dar. aus Lieferungen u. Leistungen	€ / ha LF	136	89	204	149	88
9280	Anlagenintensität	%	65	64	65	67	51
9281	Veralterungsgrad abnutzbares Anlagenverm.	%	32	34	32	32	29
9292	Fremdkapitaldeckung II	%	148	250	108	150	133
<b>Investitionen, Finanzierung</b>							
8300	Bruttoinvestitionen	€ / ha LF	522	706	386	618	169
8231	Zugang Boden	€ / ha LF	26	0	16	32	5
8232	Zugang Wirtschaftsgeb.u.baul. Anl.	€ / ha LF	2	3	0	2	0
8251	Zugang Anlagen im Bau, Anzahlung	€ / ha LF	100	160	25	123	15
8241	Zugang techn. Anlagen u. Masch.	€ / ha LF	308	451	190	362	111
2800	Veränderung Tiervermögen	€ / ha LF	1	35	-2	3	-4
8400	Nettoinvestitionen	€ / ha LF	85	238	-15	122	-50
8401	Nettoinvestitionen	€ / AK	4.275	12.767	-671	5.675	-3.541
8404	Veränderung Sachanlageverm. (o. Boden)	%	0	5	-2	0	-6
9314	Nettoverbindlichkeiten	€ / ha LF	1.391	544	1.960	1.529	886
9315	Veränd. Nettoverbindlichkeiten	€ / ha LF	-70	-147	83	-65	-87
9318	Tilg. von Verbindlichkeiten gesamt	€ / ha LF	276	216	399	299	192
2920	Veränd. Finanzumlaufvermögen	€ / ha LF	77	149	-26	96	4
3822	Veränderung Sonder-AfA	€ / ha LF	-1	-2	-2	-2	1

**Futterbaubetriebe**  
**Oberstes und unterstes Viertel nach Benchmarkingpunkten**  
**und untergliedert nach Betriebstypen**

Blatt 3 von 4

Kennzahl	Bezeichnung	Maßeinheit	Betriebe gesamt	oberstes Viertel	unterstes Viertel	Milchvieh- betriebe	Sonstige Futterbaubetr.
0001	Betriebe	Anzahl	90	23	23	72	18
<b>Gewinn- und Verlustrechnung</b>							
<b>Ertrag</b>							
4010	<b>Umsatzerlöse</b>	€ / ha LF	2.160	2.583	1.553	2.484	968
4100	dar. landwirtschaftl. Pflanzenprod.	€ / ha LF	216	280	112	219	206
4112	dar. Getreide (ohne Körnermais)	€ / ha LF	125	152	74	127	117
4120	dar. Ölfr., Hülsenfr., Faserpfl.	€ / ha LF	73	98	26	76	60
4130	dar. Kartoffeln	€ / ha LF	0	0	0	0	0
4140	dar. Zuckerrüben	€ / ha LF	6	10	0	5	9
4173	dar. nachwachs. Rohstoffe / Energiepfl.	€ / ha LF	0	0	0	0	0
4200	dar. Tierproduktion	€ / ha LF	1.854	2.197	1.284	2.169	699
4220	dar. Rinder	€ / ha LF	250	295	272	210	399
4230	dar. Milch	€ / ha LF	1.538	1.901	973	1.946	40
4240	dar. Schweine	€ / ha LF	3	1	7	4	0
4260	dar. Geflügel, Eier	€ / ha LF	5	0	21	6	1
4300	dar. Obst, Weinbau	€ / ha LF	0	0	0	0	0
4360	dar. Nebenbetr., Handel, Dienstleist.	€ / ha LF	87	101	156	95	59
4378	dar. Mieten u. Pachten	€ / ha LF	7	6	3	7	4
4379	dar. zeitraumzugehörige Ust.	€ / ha LF	1	0	3	1	1
4368	dar. Lohnarbeit, Masch.miete	€ / ha LF	25	17	31	27	19
4400	<b>Bestandsveränderungen</b>	€ / ha LF	2	38	-10	2	5
4500	<b>Sonst. betr. Erträge</b>	€ / ha LF	581	588	534	571	619
4510	dar. Zulagen u. Zuschüsse	€ / ha LF	453	436	452	429	542
4660	dar. betriebsbezogene Zahlungen	€ / ha LF	414	394	417	385	519
4670	dar. EU-Direktzahlungen (bis WJ 14/15 Betriebsprämie)	€ / ha LF	279	274	283	278	281
4671	dar. Basisprämie - gültig ab WJ 15/16	€ / ha LF	179	176	180	179	181
4672	dar. Greening-Prämie - gültig ab WJ 15/16	€ / ha LF	84	84	83	83	87
4673	dar. Umverteilungsprämie - gültig ab WJ 15/16	€ / ha LF	14	13	19	15	12
4674	dar. Förderung für Junglandwirte - gültig ab WJ 15/16	€ / ha LF	1	1	0	2	0
4680	dar. Ausgleichszulage	€ / ha LF	41	35	49	40	47
4690	dar. für umweltger. Agrarprod.	€ / ha LF	88	74	85	60	191
4698	dar. sonstige Zuschüsse	€ / ha LF	3	2	1	4	0
4520	dar. aufwandsbezogene Zahlungen	€ / ha LF	33	37	33	36	23
4560	dar. Agrardieselerstattung	€ / ha LF	27	28	25	30	18
4550	dar. Investitionszuschüsse	€ / ha LF	1	5	0	2	0
4900	dar. zeitraumfremde Erträge	€ / ha LF	55	76	43	61	32
<b>Aufwand</b>							
5100	<b>Materialaufwand</b>	€ / ha LF	979	1.073	798	1.104	518
5110	dar. Pflanzenproduktion	€ / ha LF	218	267	184	244	121
5111	dar. Saat- u. Pflanzgut	€ / ha LF	57	74	37	65	29
5112	dar. Düngemittel	€ / ha LF	70	93	55	83	23
5113	dar. Pflanzenschutz	€ / ha LF	51	64	37	59	23
5210	dar. Tierproduktion	€ / ha LF	444	458	322	506	214
5211	dar. Tierzukauf	€ / ha LF	17	4	55	11	41
5280	dar. Futtermittelzukauf	€ / ha LF	263	287	145	309	94
5292	dar. Tierarzt	€ / ha LF	51	61	37	60	16
5293	dar. Besamung	€ / ha LF	26	33	15	32	0
5294	dar. sonst. bezogene Leist. Tierprod.	€ / ha LF	43	29	42	45	36
5330	dar. Nebenbetr., Handel, Dienstleist.	€ / ha LF	14	6	42	15	10
5350	dar. sonst. Materialaufwand	€ / ha LF	302	342	250	339	169
5352	dar. Heizmat., Strom	€ / ha LF	60	65	57	71	18
5354	dar. Wasser, Abwasser	€ / ha LF	12	8	10	12	10
5355	dar. Treib- u. Schmierstoffe	€ / ha LF	138	149	133	154	82
5357	dar. Lohnarbeit, Masch.miete	€ / ha LF	86	115	47	97	44



**Futterbaubetriebe**  
**Oberstes und unterstes Viertel nach Benchmarkingpunkten**  
**und untergliedert nach Betriebstypen**

Blatt 4 von 4

Kennzahl	Bezeichnung	Maßeinheit	Betriebe gesamt	oberstes Viertel	unterstes Viertel	Milchviehbetriebe	Sonstige Futterbaubetr.
0001	Betriebe	Anzahl	90	23	23	72	18
<b>Aufwand</b>							
5500	Personalaufwand (ohne BUV)	€ / ha LF	258	253	268	288	149
5501	Personalaufwand (ohne BUV)	€ / eAK	27.950	28.588	27.442	28.327	25.537
5600	Betriebswirtschaftliche AfA	€ / ha LF	403	427	371	464	180
5636	dar. Wirtschaftsgeb. u. baul. Anl.	€ / ha LF	98	92	97	116	32
5642	dar. Maschinen u. Geräte	€ / ha LF	212	244	180	242	103
5641	dar. Betriebsvorrichtungen	€ / ha LF	59	65	34	71	15
5700	Sonst. betriebl. Aufwand	€ / ha LF	479	510	442	524	313
5710	dar. Unterhaltung	€ / ha LF	204	221	177	233	98
5715	dar. Gebäude u. baul. Anlagen	€ / ha LF	42	44	33	46	25
5720	dar. techn. Anl., Masch., Fuhrp.	€ / ha LF	159	175	144	183	72
5730	dar. Betriebsversicherung	€ / ha LF	84	73	84	89	62
5731	dar. betriebliche Unfallversicherung	€ / ha LF	21	21	23	22	16
5742	dar. Pachten	€ / ha LF	76	81	56	80	62
5765	Pachtpreis / ha Pachtfläche	€ / ha	119	138	83	126	93
5764	dar. zeitraumzugehörige Vorsteuer	€ / ha LF	7	10	2	9	1
5770	dar. zeitraumfremder Aufwand	€ / ha LF	28	47	33	29	26
<b>Unternehmensergebnis</b>							
6000	Betriebsergebnis	€ / ha LF	625	946	199	678	432
4000	Betriebliche Erträge	€ / ha LF	2.743	3.209	2.077	3.057	1.592
5000	Betriebliche Aufwendungen	€ / ha LF	2.118	2.263	1.879	2.379	1.160
7000	Finanzergebnis	€ / ha LF	-61	-37	-51	-71	-21
7230	dar. Zinsaufwand	€ / ha LF	43	26	52	48	22
7800	Steuern vom Einkommen u. Ertrag	€ / ha LF	0	1	0	0	0
7900	Sonstige Steuern	€ / ha LF	11	12	11	11	10
7910	Unternehmensertrag	€ / ha LF	2.744	3.210	2.078	3.058	1.593
7920	Unternehmensaufwand vor Steuern	€ / ha LF	2.191	2.313	1.942	2.463	1.192
<b>Rentabilität</b>							
9000	Gewinn/Jahresübersch. vor Steuern	€ / Betrieb	76.949	138.964	13.533	81.263	59.691
9000	Gewinn/Jahresübersch. vor Steuern	€ / ha LF	554	897	136	595	401
9004	Ordentliches Ergebnis	€ / Betrieb	75.789	136.342	12.459	80.033	58.814
9004	Ordentliches Ergebnis	€ / ha LF	545	880	125	586	395
9006	Gewinn + Personalaufwand (ohne BUV)	€ / AK	40.724	61.714	17.520	41.051	38.898
9007	Ordentliches Ergeb. + Personalaufw. (o. BUV)	€ / AK	40.306	60.805	17.051	40.632	38.481
9008	Ordentliches Ergeb. + Personalaufw. (o. BUV)	€ / ha LF	803	1.133	393	874	544
9071	Betriebseinkommen	€ / ha LF	930	1.249	506	1.007	646
9073	Relative Faktorentlohnung	%	108,8	141,0	56,6	108,8	108,6
9103	Ordentliche Rentabilitätsrate	%	7,4	17,6	-14,5	7,4	7,5
9120	Gesamtkapitalrentabilität	%	4,0	7,9	-4,7	4,0	3,8
9131	Eigenkapitalrentabilität (ohne Boden)	%	7,0	13,8	0,0	6,8	9,5
<b>Liquidität / Stabilität</b>							
9601	Liquidität 1. Grades	%	136	368	29	147	96
9221	Cashflow I	€ / ha LF	932	1.281	492	1.032	566
9223	Cashflow III (zur Neufinanzierung verfügbar)	€ / ha LF	299	584	-90	370	36
9240	Kapitaldienst	€ / ha LF	319	242	450	348	214
9231	Langfristige Kapitaldienstgrenze	€ / ha LF	236	518	-98	270	112
9232	Mittelfristige Kapitaldienstgrenze	€ / ha LF	334	610	-1	385	145
9233	Kurzfristige Kapitaldienstgrenze	€ / ha LF	640	945	276	735	292
9241	Ausschöpf. d. langfr. Kapitaldienstgr.	%	135	47	<Null	129	191
9242	Ausschöpf. d. mittelfr. Kapitaldienstgr.	%	96	40	<Null	90	148
9243	Ausschöpf. d. kurzfr. Kapitaldienstgr.	%	50	26	163	47	73
9270	Eigenkapitalquote	%	67	80	55	67	65
9230	Eigenkapitalveränderung	€ / ha LF	163	381	-82	196	42
9239	Bereinigte Eigenkapitalveränderung	€ / ha LF	193	492	-150	222	91
9238	Bereinigte Eigenkapitalveränderung	€ / AK	9.705	26.400	-6.500	10.297	6.401
<b>Unternehmerfamilie</b>							
9502	Gesamteinkommen	€ / Betrieb	79.307	139.121	17.339	82.569	66.260
9503	Verfügbares Einkommen	€ / Betrieb	54.378	99.712	8.171	57.483	41.961
3210	Entnahmen Lebenshaltung	€ / Betrieb	24.708	28.660	19.439	27.778	12.431
3395	Nettoentnahmen	€ / nAK	35.212	51.202	15.676	33.730	42.642

Futterbaubetriebe untergliedert nach Betriebsgröße (LF - Gruppen)

Blatt 1 von 4

Kennzahl	Bezeichnung	Maßeinheit	Futterbaubetriebe			
			Alle	bis 50 ha LF	>50 bis 100 ha LF	über 100 ha LF
0001	Betriebe	Anzahl	90	8	19	63
<b>Faktorausstattung</b>						
1006	Wirtschaftliche Betriebsgröße	€ / ha LF	2.486	2.633	2.732	2.445
1030	Landw. genutzte Fläche (LF)	ha / Betrieb	139,0	34,4	83,0	169,1
1033	dar. zugepachtete LF (Netto)	ha / Betrieb	88,0	21,1	51,7	107,4
1150	Ackerfläche	% LF	62,8	54,9	65,3	62,6
1160	Dauergrünland	% LF	37,2	45,1	34,6	37,4
1056	Ertragsmesszahl	EMZ / a	30	34	30	30
1110	Arbeitskräfte insgesamt	AK / Betrieb	2,77	1,62	2,06	3,13
1113	dar. Familienarbeitskräfte	FAK / Betrieb	1,83	1,25	1,49	2,01
1120	Nicht entlohnte Arbeitskräfte	nAK / Betrieb	1,49	1,23	1,35	1,56
1114	AK-Besatz	AK / 100 ha LF	1,99	4,71	2,48	1,85
1130	Lohnansatz	€ / Betrieb	47.401	38.924	43.262	49.726
<b>Produktionsstruktur</b>						
1151	Ackerfläche (Anfang des Jahres)	ha AF / Betrieb	85,7	19,0	52,0	104,4
1210	dar. Getreide (ohne Körnermais)	% AF	50,4	31,7	44,5	51,8
1230	dar. Ölfrüchte, Hülsenfr., Faserpflanzen	% AF	12,6	3,0	4,8	14,0
1237	dar. Winterraps	% AF	11,3	0,0	4,0	12,7
1240	dar. Kartoffeln	% AF	0,0	0,2	0,1	0,0
1250	dar. Zuckerrüben	% AF	0,5	0,0	0,0	0,6
1271	dar. Silomais	% AF	15,7	2,4	12,4	16,5
1275	dar. sonst. Ackerfutter	% AF	16,6	29,6	30,3	14,2
1284	dar. nachwachs. Rohstoffe / Energiepflanzen	% AF	0,0	0,0	0,0	0,0
1300	Viehbesatz	VE / 100 ha LF	97,1	114,4	117,3	93,7
1330	dar. Rinder	VE / 100 ha LF	95,0	109,2	114,0	91,8
1335	dar. Milchkühe	VE / 100 ha LF	50,6	55,2	60,2	49,0
1336	dar. Mutter- und Ammenkühe	VE / 100 ha LF	6,9	9,5	7,3	6,7
1339	dar. Jung- und Mastvieh	VE / 100 ha LF	27,3	26,9	31,7	26,7
1350	dar. Schweine	VE / 100 ha LF	0,6	0,3	0,8	0,6
1351	dar. Mastschweine und Läufer	VE / 100 ha LF	0,4	0,3	0,8	0,4
1352	dar. Zuchtsauen	VE / 100 ha LF	0,1	0,0	0,0	0,1
1340	dar. Schafe	VE / 100 ha LF	0,2	0,0	0,9	0,1
1320	dar. Pferde	VE / 100 ha LF	0,4	0,8	1,6	0,2
1391	Rauhfuttermittelverzehr	GV / Betrieb	134,0	39,5	96,6	157,3
<b>Erträge, Leistungen, Preise</b>						
1411	Getreide (ohne Körnermais)	dt / ha	56	50	49	58
1420	dar. Weizen	dt / ha	62	52	59	63
1426	dar. Wintergerste	dt / ha	60	50	55	60
1427	dar. Sommergerste	dt / ha	52	46	44	54
1433	dar. Roggen	dt / ha	48	50	53	48
1434	dar. Triticale	dt / ha	51	55	40	52
1465	Raps	dt / ha	31		25	31
1472	Kartoffeln	dt / ha	274	417	344	163
1473	Zuckerrüben	dt / ha	708			708
1631	Milchleistung (4 % Fett)	kg / Kuh	8.532	6.239	7.166	8.847
1632	Milchleistung (nat. Fettgehalt)	kg / Kuh	8.175	5.787	6.899	8.477
1612	Lebend geborene Ferkel	Ferkel / Sau	5			5
1511	Getreideerlös insges.(netto; o. Körnermais)	€ / dt	15,18	17,80	16,74	15,03
1520	Weizenerlös (netto)	€ / dt	15,50	13,63	16,34	15,44
1526	Wintergersteerlös (netto)	€ / dt	13,51		12,39	13,61
1527	Sommergersteerlös (netto)	€ / dt	15,64	12,87	16,30	15,66
1533	Roggenerlös (netto)	€ / dt	16,27		26,22	15,02
1534	Triticaleerlös (netto)	€ / dt	15,56	32,00	27,66	13,41
1565	Rapselerlös (netto)	€ / dt	35,23		36,72	35,17
1572	Kartoffelerlös (netto)	€ / dt	25,47			25,47
1573	Zuckerrübenerlös (netto)	€ / dt	2,43			2,43
1731	Milcherlös (netto bei 4 % Fett)	€ / dt	35,60	33,89	36,15	35,56
1732	Milcherlös (netto bei nat. Fettgehalt)	€ / dt	37,15	36,55	37,52	37,11

Futterbaubetriebe untergliedert nach Betriebsgröße (LF - Gruppen)

Blatt 2 von 4

Kennzahl	Bezeichnung	Maßeinheit	Futterbaubetriebe			
			Alle	bis 50 ha LF	>50 bis 100 ha LF	über 100 ha LF
0001	Betriebe	Anzahl	90	8	19	63
<b>Bilanz</b>						
2000	Summe Aktiva (Bilanzvermögen)	€ / Betrieb	867.291	249.068	566.851	1.036.404
2000	Summe Aktiva (Bilanzvermögen)	€ / ha LF	6.240	7.238	6.828	6.127
2100	Sachanlagen gesamt	€ / ha LF	4.720	5.411	5.174	4.635
2111	dar. Boden	€ / ha LF	2.014	1.908	2.082	2.007
2115	dar. Gebäude, baul. Anlagen	€ / ha LF	1.118	2.126	1.571	1.025
2120	dar. techn. Anlagen u. Maschinen	€ / ha LF	1.389	1.166	1.307	1.407
2130	dar. andere Anlagen insges.	€ / ha LF	125	186	129	123
2160	dar. Anlagen im Bau, Anzahlungen	€ / ha LF	53	0	18	60
2200	Finanzanlagen	€ / ha LF	37	22	17	41
2211	dar. Anteile an verbund. Untern.	€ / ha LF	0	0	0	0
2213	dar. Beteiligungen	€ / ha LF	34	18	14	37
2300	Tiervermögen	€ / ha LF	663	770	805	639
2320	dar. Rinder	€ / ha LF	652	723	777	631
2330	dar. Schweine	€ / ha LF	1	1	2	1
2400	Umlaufvermögen (ohne Tiere)	€ / ha LF	795	1.009	804	788
2410	dav. Vorräte	€ / ha LF	320	365	324	319
2412	dar. Feldinventar	€ / ha LF	286	217	268	290
2420	dav. Finanzumlaufvermögen	€ / ha LF	474	644	480	469
2431	dar. Forderungen aus Liefer. u. Leist.	€ / ha LF	126	151	93	131
2450	dar. Bank, Kasse	€ / ha LF	268	449	225	270
9041	Eigenkapital (+ 50% Sonderposten)	€ / ha LF	4.169	5.967	4.308	4.102
3600	dar. Geschäftsguth., gez. Kapital	€ / ha LF	0	0	0	0
3140	Sonderposten gesamt	€ / ha LF	319	755	388	297
3400	Rückstellungen	€ / ha LF	39	43	32	40
3500	Verbindlichkeiten	€ / ha LF	1.865	843	2.294	1.828
3510	dar. geg. Kreditinstituten	€ / ha LF	1.593	714	1.858	1.576
3521	dar. aus Lieferungen u. Leistungen	€ / ha LF	136	88	215	125
9280	Anlagenintensität	%	65	66	65	65
9281	Veralterungsgrad abnutzbares Anlagenverm.	%	32	35	31	32
9292	Fremdkapitaldeckung II	%	148	252	125	150
<b>Investitionen, Finanzierung</b>						
8300	Bruttoinvestitionen	€ / ha LF	522	283	539	525
8231	Zugang Boden	€ / ha LF	26	0	23	27
8232	Zugang Wirtschaftsgeb.u.baul. Anl.	€ / ha LF	2	0	8	1
8251	Zugang Anlagen im Bau, Anzahlung	€ / ha LF	100	55	32	111
8241	Zugang techn. Anlagen u. Masch.	€ / ha LF	308	124	389	301
2800	Veränderung Tiervermögen	€ / ha LF	1	-46	-3	3
8400	Nettoinvestitionen	€ / ha LF	85	-176	64	95
8401	Nettoinvestitionen	€ / AK	4.275	-3.743	2.589	5.136
8404	Veränderung Sachanlageverm. (o. Boden)	%	0	-5	1	0
9314	Nettoverbindlichkeiten	€ / ha LF	1.391	199	1.814	1.359
9315	Veränd. Nettoverbindlichkeiten	€ / ha LF	-70	-168	-18	-75
9318	Tilg. von Verbindlichkeiten gesamt	€ / ha LF	276	106	393	263
2920	Veränd. Finanzumlaufvermögen	€ / ha LF	77	179	60	77
3822	Veränderung Sonder-AfA	€ / ha LF	-1	0	-3	-1

Futterbaubetriebe untergliedert nach Betriebsgröße (LF - Gruppen)

Blatt 3 von 4

Kennzahl	Bezeichnung	Maßeinheit	Futterbaubetriebe			
			Alle	bis 50 ha LF	>50 bis 100 ha LF	über 100 ha LF
0001	Betriebe	Anzahl	90	8	19	63
<b>Gewinn- und Verlustrechnung</b>						
<b>Ertrag</b>						
4010	<b>Umsatzerlöse</b>	€/ ha LF	2.160	2.230	2.102	2.166
4100	dar. landwirtschaftl. Pflanzenprod.	€/ ha LF	216	46	113	235
4112	dar. Getreide (ohne Körnermais)	€/ ha LF	125	43	86	133
4120	dar. Ölfr., Hülsenfr., Faserpfl.	€/ ha LF	73	0	23	82
4130	dar. Kartoffeln	€/ ha LF	0	0	0	0
4140	dar. Zuckerrüben	€/ ha LF	6	0	0	7
4173	dar. nachwachs. Rohstoffe / Energiepfl.	€/ ha LF	0	0	0	0
4200	dar. Tierproduktion	€/ ha LF	1.854	1.882	1.926	1.842
4220	dar. Rinder	€/ ha LF	250	287	292	243
4230	dar. Milch	€/ ha LF	1.538	1.138	1.621	1.536
4240	dar. Schweine	€/ ha LF	3	2	4	3
4260	dar. Geflügel, Eier	€/ ha LF	5	0	2	5
4300	dar. Obst, Weinbau	€/ ha LF	0	0	0	0
4360	dar. Nebenbetr., Handel, Dienstleist.	€/ ha LF	87	281	63	86
4378	dar. Mieten u. Pachten	€/ ha LF	7	0	18	5
4379	dar. zeitraumzugehörige Ust.	€/ ha LF	1	0	5	0
4368	dar. Lohnarbeit, Masch.miete	€/ ha LF	25	66	32	23
4400	<b>Bestandsveränderungen</b>	€/ ha LF	2	-11	1	3
4500	<b>Sonst. betr. Erträge</b>	€/ ha LF	581	788	593	574
4510	dar. Zulagen u. Zuschüsse	€/ ha LF	453	664	453	448
4660	dar. betriebsbezogene Zahlungen	€/ ha LF	414	642	406	409
4670	dar. EU-Direktzahlungen (bis WJ 14/15 Betriebsprämie)	€/ ha LF	279	334	276	278
4671	dav. Basisprämie - gültig ab WJ 15/16	€/ ha LF	179	189	172	180
4672	dav. Greening-Prämie - gültig ab WJ 15/16	€/ ha LF	84	90	77	85
4673	dav. Umverteilungsprämie - gültig ab WJ 15/16	€/ ha LF	14	48	27	12
4674	dav. Förderung für Junglandwirte - gültig ab WJ 15/16	€/ ha LF	1	7	0	2
4680	dar. Ausgleichszulage	€/ ha LF	41	31	46	41
4690	dar. für umweltger. Agrarprod.	€/ ha LF	88	204	83	86
4698	dar. sonstige Zuschüsse	€/ ha LF	3	73	1	2
4520	dar. aufwandsbezogene Zahlungen	€/ ha LF	33	21	38	32
4560	dar. Agrardieselerstattung	€/ ha LF	27	21	31	27
4550	dar. Investitionszuschüsse	€/ ha LF	1	0	0	2
4900	dar. zeitraumfremde Erträge	€/ ha LF	55	8	69	54
<b>Aufwand</b>						
5100	<b>Materialaufwand</b>	€/ ha LF	979	985	946	983
5110	dar. Pflanzenproduktion	€/ ha LF	218	161	219	219
5111	dar. Saat- u. Pflanzgut	€/ ha LF	57	59	52	58
5112	dar. Düngemittel	€/ ha LF	70	22	54	74
5113	dar. Pflanzenschutz	€/ ha LF	51	12	33	55
5210	dar. Tierproduktion	€/ ha LF	444	440	399	450
5211	dar. Tierzukauf	€/ ha LF	17	93	49	11
5280	dar. Futtermittelzukauf	€/ ha LF	263	175	191	276
5292	dar. Tierarzt	€/ ha LF	51	40	50	51
5293	dar. Besamung	€/ ha LF	26	35	29	25
5294	dar. sonst. bezogene Leist. Tierprod.	€/ ha LF	43	51	53	42
5330	dar. Nebenbetr., Handel, Dienstleist.	€/ ha LF	14	98	7	13
5350	dar. sonst. Materialaufwand	€/ ha LF	302	287	320	300
5352	dar. Heizmat., Strom	€/ ha LF	60	86	75	57
5354	dar. Wasser, Abwasser	€/ ha LF	12	3	12	12
5355	dar. Treib- u. Schmierstoffe	€/ ha LF	138	131	141	138
5357	dar. Lohnarbeit, Masch.miete	€/ ha LF	86	60	83	87

Futterbaubetriebe untergliedert nach Betriebsgröße (LF - Gruppen)

Blatt 4 von 4

Kennzahl	Bezeichnung	Maßeinheit	Futterbaubetriebe			
			Alle	bis 50 ha LF	>50 bis 100 ha LF	über 100 ha LF
0001	Betriebe	Anzahl	90	8	19	63
<b>Aufwand</b>						
5500	Personalaufwand (ohne BUV)	€ / ha LF	258	243	219	264
5501	Personalaufwand (ohne BUV)	€ / eAK	27.950	21.432	25.588	28.478
5600	Betriebswirtschaftliche AfA	€ / ha LF	403	459	454	394
5636	dar. Wirtschaftsgeb. u. baul. Anl.	€ / ha LF	98	142	141	90
5642	dar. Maschinen u. Geräte	€ / ha LF	212	185	203	214
5641	dar. Betriebsvorrichtungen	€ / ha LF	59	95	60	58
5700	Sonst. betriebl. Aufwand	€ / ha LF	479	552	486	476
5710	dar. Unterhaltung	€ / ha LF	204	212	206	203
5715	dar. Gebäude u. baul. Anlagen	€ / ha LF	42	55	56	39
5720	dar. techn. Anl., Masch., Fuhrp.	€ / ha LF	159	156	150	161
5730	dar. Betriebsversicherung	€ / ha LF	84	116	96	81
5731	dar. betriebliche Unfallversicherung	€ / ha LF	21	39	25	20
5742	dar. Pachten	€ / ha LF	76	53	63	78
5765	Pachtpreis / ha Pachtfläche	€ / ha	119	90	101	122
5764	dar. zeitraumzugehörige Vorsteuer	€ / ha LF	7	13	0	8
5770	dar. zeitraumfremder Aufwand	€ / ha LF	28	5	16	30
<b>Unternehmensergebnis</b>						
6000	Betriebsergebnis	€ / ha LF	625	768	591	626
4000	Betriebliche Erträge	€ / ha LF	2.743	3.007	2.696	2.743
5000	Betriebliche Aufwendungen	€ / ha LF	2.118	2.239	2.105	2.117
7000	Finanzergebnis	€ / ha LF	-61	-23	-48	-63
7230	dar. Zinsaufwand	€ / ha LF	43	23	49	42
7800	Steuern vom Einkommen u. Ertrag	€ / ha LF	0	0	0	0
7900	Sonstige Steuern	€ / ha LF	11	12	12	11
7910	Unternehmensertrag	€ / ha LF	2.744	3.007	2.697	2.744
7920	Unternehmensaufwand vor Steuern	€ / ha LF	2.191	2.273	2.166	2.192
<b>Rentabilität</b>						
9000	Gewinn/Jahresübersch. vor Steuern	€ / Betrieb	76.949	25.253	44.145	93.407
9000	Gewinn/Jahresübersch. vor Steuern	€ / ha LF	554	734	532	552
9004	Ordentliches Ergebnis	€ / Betrieb	75.789	25.144	39.820	93.068
9004	Ordentliches Ergebnis	€ / ha LF	545	731	480	550
9006	Gewinn + Personalaufwand (ohne BUV)	€ / AK	40.724	20.758	30.258	44.112
9007	Ordentliches Ergeb. + Personalaufw. (o. BUV)	€ / AK	40.306	20.690	28.158	44.004
9008	Ordentliches Ergeb. + Personalaufw. (o. BUV)	€ / ha LF	803	974	699	815
9071	Betriebseinkommen	€ / ha LF	930	1.056	814	944
9073	Relative Faktorentlohnung	%	108,8	64,8	83,6	115,5
9103	Ordentliche Rentabilitätsrate	%	7,4	-13,3	-1,5	9,3
9120	Gesamtkapitalrentabilität	%	4,0	-5,2	0,1	4,9
9131	Eigenkapitalrentabilität (ohne Boden)	%	7,0	0,0	0,0	9,6
<b>Liquidität / Stabilität</b>						
9601	Liquidität 1. Grades	%	136	320	70	149
9221	Cashflow I	€ / ha LF	932	1.083	934	928
9223	Cashflow III (zur Neufinanzierung verfügbar)	€ / ha LF	299	352	149	319
9240	Kapitaldienst	€ / ha LF	319	129	442	306
9231	Langfristige Kapitaldienstgrenze	€ / ha LF	236	297	103	254
9232	Mittelfristige Kapitaldienstgrenze	€ / ha LF	334	439	243	345
9233	Kurzfristige Kapitaldienstgrenze	€ / ha LF	640	756	560	649
9241	Ausschöpf. d. langfr. Kapitaldienstgr.	%	135	43	431	120
9242	Ausschöpf. d. mittelfr. Kapitaldienstgr.	%	96	29	182	89
9243	Ausschöpf. d. kurzfr. Kapitaldienstgr.	%	50	17	79	47
9270	Eigenkapitalquote	%	67	82	63	67
9230	Eigenkapitalveränderung	€ / ha LF	163	17	93	177
9239	Bereinigte Eigenkapitalveränderung	€ / ha LF	193	274	54	212
9238	Bereinigte Eigenkapitalveränderung	€ / AK	9.705	5.830	2.174	11.453
<b>Unternehmerfamilie</b>						
9502	Gesamteinkommen	€ / Betrieb	79.307	25.464	46.244	96.116
9503	Verfügbares Einkommen	€ / Betrieb	54.378	16.904	35.202	64.921
3210	Entnahmen Lebenshaltung	€ / Betrieb	24.708	10.998	20.373	27.757
3395	Nettoentnahmen	€ / nAK	35.212	19.202	25.875	39.246

**Spez. Milchviehbetriebe insgesamt und untergliedert nach Bestandsgröße Milchkühe in Stück**

Blatt 1 von 4

Kennzahl	Bezeichnung	Maßeinheit	Milchviehbetriebe			
			Alle	bis 40 Milchkühe	>40 bis 60 Milchkühe	über 60 Milchkühe
0001	Betriebe	Anzahl	72	6	11	55
<b>Faktorausstattung</b>						
1006	Wirtschaftliche Betriebsgröße	€ / ha LF	2.869	2.349	2.504	2.936
1030	Landw. genutzte Fläche (LF)	ha / Betrieb	136,5	55,4	96,8	153,3
1033	dar. zugepachtete LF (Netto)	ha / Betrieb	85,0	24,6	61,9	96,2
1150	Ackerfläche	% LF	67,8	53,6	63,4	68,9
1160	Dauergrünland	% LF	32,2	46,4	36,3	31,1
1056	Ertragsmesszahl	EMZ / a	31	26	31	31
1110	Arbeitskräfte insgesamt	AK / Betrieb	2,94	2,00	2,07	3,21
1113	dar. Familienarbeitskräfte	FAK / Betrieb	1,95	1,17	1,64	2,10
1120	Nicht entlohnte Arbeitskräfte	nAK / Betrieb	1,55	1,17	1,46	1,61
1114	AK-Besatz	AK / 100 ha LF	2,15	3,61	2,14	2,10
1130	Lohnansatz	€ / Betrieb	48.999	38.314	46.121	50.740
<b>Produktionsstruktur</b>						
1151	Ackerfläche (Anfang des Jahres)	ha AF / Betrieb	91,6	31,0	60,7	104,4
1210	dar. Getreide (ohne Körnermais)	% AF	50,9	50,8	44,9	51,6
1230	dar. Ölfrüchte, Hülsenfr., Faserpflanzen	% AF	12,5	3,6	14,4	12,5
1237	dar. Winterraps	% AF	11,0	3,6	12,5	11,1
1240	dar. Kartoffeln	% AF	0,0	0,4	0,1	0,0
1250	dar. Zuckerrüben	% AF	0,4	0,0	1,7	0,3
1271	dar. Silomais	% AF	17,5	2,0	16,6	18,1
1275	dar. sonst. Ackerfutter	% AF	16,4	26,7	18,1	15,9
1284	dar. nachwachs. Rohstoffe / Energiepflanzen	% AF	0,0	0,0	0,0	0,0
1300	Viehbesatz	VE / 100 ha LF	103,9	86,6	89,6	106,3
1330	dar. Rinder	VE / 100 ha LF	102,4	83,8	88,4	104,9
1335	dar. Milchkühe	VE / 100 ha LF	63,7	47,8	54,5	65,4
1336	dar. Mutter- und Ammenkühe	VE / 100 ha LF	0,2	0,3	1,4	0,0
1339	dar. Jung- und Mastvieh	VE / 100 ha LF	27,7	20,5	21,2	28,9
1350	dar. Schweine	VE / 100 ha LF	0,7	2,2	0,1	0,7
1351	dar. Mastschweine und Läufer	VE / 100 ha LF	0,5	2,1	0,1	0,5
1352	dar. Zuchtsauen	VE / 100 ha LF	0,1	0,0	0,0	0,1
1340	dar. Schafe	VE / 100 ha LF	0,2	0,1	0,3	0,2
1320	dar. Pferde	VE / 100 ha LF	0,3	0,3	0,7	0,3
1391	Rauhfuttermittelverzehr	GV / Betrieb	140,4	46,6	86,6	161,4
<b>Erträge, Leistungen, Preise</b>						
1411	Getreide (ohne Körnermais)	dt / ha	59	40	49	60
1420	dar. Weizen	dt / ha	64	37	48	66
1426	dar. Wintergerste	dt / ha	62	44	51	64
1427	dar. Sommergerste	dt / ha	54	42	49	55
1433	dar. Roggen	dt / ha	56	32	47	58
1434	dar. Triticale	dt / ha	50	44	49	51
1465	Raps	dt / ha	30	18	31	30
1472	Kartoffeln	dt / ha	279	418	303	163
1473	Zuckerrüben	dt / ha	713		624	784
1631	Milchleistung (4 % Fett)	kg / Kuh	8.567	6.147	7.003	8.802
1632	Milchleistung (nat. Fettgehalt)	kg / Kuh	8.210	5.690	6.578	8.454
1612	Lebend geborene Ferkel	Ferkel / Sau	5			5
1511	Getreideerlös insges.(netto; o. Körnermais)	€ / dt	15,02	17,04	14,15	15,07
1520	Weizenerlös (netto)	€ / dt	15,23	19,91	14,92	15,20
1526	Wintergersteerlös (netto)	€ / dt	13,38		12,25	13,67
1527	Sommergersteerlös (netto)	€ / dt	15,61	14,73	15,15	15,69
1533	Roggenerlös (netto)	€ / dt	23,72	50,14	32,23	15,23
1534	Triticaleerlös (netto)	€ / dt	16,77		12,58	19,84
1565	Rapselerlös (netto)	€ / dt	35,82	30,33	35,12	35,96
1572	Kartoffelerlös (netto)	€ / dt	25,47			25,47
1573	Zuckerrübenerlös (netto)	€ / dt	2,54		1,92	2,94
1731	Milcherlös (netto bei 4 % Fett)	€ / dt	35,61	33,89	34,09	35,76
1732	Milcherlös (netto bei nat. Fettgehalt)	€ / dt	37,16	36,61	36,35	37,23

**Spez. Milchviehbetriebe insgesamt und untergliedert nach Bestandsgröße Milchkühe in Stück**

Blatt 2 von 4

Kenn- zahl	Bezeichnung	Maß- einheit	Milchviehbetriebe			
			Alle	bis 40 Milchkühe	>40 bis 60 Milchkühe	über 60 Milchkühe
0001	Betriebe	Anzahl	72	6	11	55
<b>Bilanz</b>						
2000	Summe Aktiva (Bilanzvermögen)	€ / Betrieb	945.960	400.214	530.576	1.088.573
2000	Summe Aktiva (Bilanzvermögen)	€ / ha LF	6.929	7.224	5.482	7.100
2100	Sachanlagen gesamt	€ / ha LF	5.299	5.588	4.144	5.433
2111	dar. Boden	€ / ha LF	2.146	2.593	1.915	2.157
2115	dar. Gebäude, baul. Anlagen	€ / ha LF	1.304	1.459	1.040	1.331
2120	dar. techn. Anlagen u. Maschinen	€ / ha LF	1.623	1.467	960	1.713
2130	dar. andere Anlagen insges.	€ / ha LF	140	45	185	138
2160	dar. Anlagen im Bau, Anzahlungen	€ / ha LF	65	3	0	75
2200	Finanzanlagen	€ / ha LF	38	39	20	40
2211	dar. Anteile an verbund. Untern.	€ / ha LF	0	0	0	0
2213	dar. Beteiligungen	€ / ha LF	34	31	11	37
2300	Tiervermögen	€ / ha LF	706	557	592	727
2320	dar. Rinder	€ / ha LF	699	548	580	720
2330	dar. Schweine	€ / ha LF	2	4	0	2
2400	Umlaufvermögen (ohne Tiere)	€ / ha LF	858	1.025	705	871
2410	dav. Vorräte	€ / ha LF	347	307	334	350
2412	dar. Feldinventar	€ / ha LF	309	244	286	315
2420	dav. Finanzumlaufvermögen	€ / ha LF	511	718	371	521
2431	dar. Forderungen aus Liefer. u. Leist.	€ / ha LF	137	56	75	148
2450	dar. Bank, Kasse	€ / ha LF	286	543	236	283
9041	Eigenkapital (+ 50% Sonderposten)	€ / ha LF	4.650	6.366	4.114	4.650
3600	dar. Geschäftsguth., gez. Kapital	€ / ha LF	0	0	0	0
3140	Sonderposten gesamt	€ / ha LF	379	399	306	388
3400	Rückstellungen	€ / ha LF	41	37	81	36
3500	Verbindlichkeiten	€ / ha LF	2.040	621	1.131	2.211
3510	dar. geg. Kreditinstituten	€ / ha LF	1.786	437	993	1.939
3521	dar. aus Lieferungen u. Leistungen	€ / ha LF	149	53	92	160
9280	Anlagenintensität	%	67	65	63	67
9281	Veralterungsgrad abnutzbares Anlagenverm.	%	32	28	27	33
9292	Fremdkapitaldeckung II	%	150	369	185	144
<b>Investitionen, Finanzierung</b>						
8300	Bruttoinvestitionen	€ / ha LF	618	479	322	661
8231	Zugang Boden	€ / ha LF	32	12	33	33
8232	Zugang Wirtschaftsgeb.u.baul. Anl.	€ / ha LF	2	0	9	1
8251	Zugang Anlagen im Bau, Anzahlung	€ / ha LF	123	176	10	135
8241	Zugang techn. Anlagen u. Masch.	€ / ha LF	362	293	131	393
2800	Veränderung Tiervermögen	€ / ha LF	3	-35	4	4
8400	Nettoinvestitionen	€ / ha LF	122	-19	-74	152
8401	Nettoinvestitionen	€ / AK	5.675	-521	-3.474	7.276
8404	Veränderung Sachanlageverm. (o. Boden)	%	0	-6	-5	1
9314	Nettoverbindlichkeiten	€ / ha LF	1.529	-97	760	1.690
9315	Veränd. Nettoverbindlichkeiten	€ / ha LF	-65	-139	-155	-51
9318	Tilg. von Verbindlichkeiten gesamt	€ / ha LF	299	84	233	316
2920	Veränd. Finanzumlaufvermögen	€ / ha LF	96	198	98	92
3822	Veränderung Sonder-AfA	€ / ha LF	-2	-4	-6	-1

**Spez. Milchviehbetriebe insgesamt und untergliedert nach Bestandsgröße Milchkühe in Stück**

Blatt 3 von 4

Kenn- zahl	Bezeichnung	Maß- einheit	Milchviehbetriebe			
			Alle	bis 40 Milchkühe	>40 bis 60 Milchkühe	über 60 Milchkühe
0001	Betriebe	Anzahl	72	6	11	55
<b>Gewinn- und Verlustrechnung</b>						
<b>Ertrag</b>						
4010	<b>Umsatzerlöse</b>	€/ ha LF	2.484	1.880	1.733	2.603
4100	dar. landwirtschaftl. Pflanzenprod.	€/ ha LF	219	95	259	218
4112	dar. Getreide (ohne Körnermais)	€/ ha LF	127	71	102	132
4120	dar. Ölfr., Hülsenfr., Faserpfl.	€/ ha LF	76	11	85	78
4130	dar. Kartoffeln	€/ ha LF	0	0	0	0
4140	dar. Zuckerrüben	€/ ha LF	5	0	13	4
4173	dar. nachwachs. Rohstoffe / Energiepfl.	€/ ha LF	0	0	0	0
4200	dar. Tierproduktion	€/ ha LF	2.169	1.727	1.453	2.276
4220	dar. Rinder	€/ ha LF	210	200	200	211
4230	dar. Milch	€/ ha LF	1.946	1.506	1.251	2.051
4240	dar. Schweine	€/ ha LF	4	17	0	4
4260	dar. Geflügel, Eier	€/ ha LF	6	0	0	7
4300	dar. Obst, Weinbau	€/ ha LF	0	0	0	0
4360	dar. Nebenbetr., Handel, Dienstleist.	€/ ha LF	95	56	20	106
4378	dar. Mieten u. Pachten	€/ ha LF	7	29	2	7
4379	dar. zeitraumzugehörige Ust.	€/ ha LF	1	0	7	0
4368	dar. Lohnarbeit, Masch.miete	€/ ha LF	27	21	2	30
4400	<b>Bestandsveränderungen</b>	€/ ha LF	2	-13	15	1
4500	<b>Sonst. betr. Erträge</b>	€/ ha LF	571	748	542	568
4510	dar. Zulagen u. Zuschüsse	€/ ha LF	429	615	442	420
4660	dar. betriebsbezogene Zahlungen	€/ ha LF	385	586	407	374
4670	dar. EU-Direktzahlungen (bis WJ 14/15 Betriebsprämie)	€/ ha LF	278	299	282	277
4671	dav. Basisprämie - gültig ab WJ 15/16	€/ ha LF	179	179	177	179
4672	dav. Greening-Prämie - gültig ab WJ 15/16	€/ ha LF	83	85	85	83
4673	dav. Umverteilungsprämie - gültig ab WJ 15/16	€/ ha LF	15	30	20	14
4674	dav. Förderung für Junglandwirte - gültig ab WJ 15/16	€/ ha LF	2	6	0	2
4680	dar. Ausgleichszulage	€/ ha LF	40	44	47	38
4690	dar. für umweltger. Agrarprod.	€/ ha LF	60	183	73	53
4698	dar. sonstige Zuschüsse	€/ ha LF	4	60	5	2
4520	dar. aufwandsbezogene Zahlungen	€/ ha LF	36	21	26	37
4560	dar. Agrardieselerstattung	€/ ha LF	30	21	26	31
4550	dar. Investitionszuschüsse	€/ ha LF	2	0	0	2
4900	dar. zeitraumfremde Erträge	€/ ha LF	61	69	42	63
<b>Aufwand</b>						
5100	<b>Materialaufwand</b>	€/ ha LF	1.104	715	846	1.152
5110	dar. Pflanzenproduktion	€/ ha LF	244	100	217	253
5111	dar. Saat- u. Pflanzgut	€/ ha LF	65	49	60	67
5112	dar. Düngemittel	€/ ha LF	83	18	73	87
5113	dar. Pflanzenschutz	€/ ha LF	59	15	53	61
5210	dar. Tierproduktion	€/ ha LF	506	310	278	543
5211	dar. Tierzukauf	€/ ha LF	11	86	1	9
5280	dar. Futtermittelzukauf	€/ ha LF	309	110	166	335
5292	dar. Tierarzt	€/ ha LF	60	40	36	64
5293	dar. Besamung	€/ ha LF	32	16	21	34
5294	dar. sonst. bezogene Leist. Tierprod.	€/ ha LF	45	33	30	48
5330	dar. Nebenbetr., Handel, Dienstleist.	€/ ha LF	15	33	0	16
5350	dar. sonst. Materialaufwand	€/ ha LF	339	273	350	340
5352	dar. Heizmat., Strom	€/ ha LF	71	92	56	73
5354	dar. Wasser, Abwasser	€/ ha LF	12	8	14	12
5355	dar. Treib- u. Schmierstoffe	€/ ha LF	154	119	122	159
5357	dar. Lohnarbeit, Masch.miete	€/ ha LF	97	34	141	94



**Spez. Milchviehbetriebe insgesamt und untergliedert nach Bestandsgröße Milchkühe in Stück**

Blatt 4 von 4

Kenn- zahl	Bezeichnung	Maß- einheit	Milchviehbetriebe			
			Alle	bis 40 Milchkühe	>40 bis 60 Milchkühe	über 60 Milchkühe
0001	Betriebe	Anzahl	72	6	11	55
<b>Aufwand</b>						
5500	Personalaufwand (ohne BUV)	€ / ha LF	288	425	145	300
5501	Personalaufwand (ohne BUV)	€ / eAK	28.327	28.539	23.027	28.719
5600	Betriebswirtschaftliche AfA	€ / ha LF	464	494	344	478
5636	dar. Wirtschaftsgeb. u. baul. Anl.	€ / ha LF	116	120	86	119
5642	dar. Maschinen u. Geräte	€ / ha LF	242	313	156	250
5641	dar. Betriebsvorrichtungen	€ / ha LF	71	36	37	77
5700	Sonst. betriebl. Aufwand	€ / ha LF	524	510	396	540
5710	dar. Unterhaltung	€ / ha LF	233	241	135	245
5715	dar. Gebäude u. baul. Anlagen	€ / ha LF	46	57	45	46
5720	dar. techn. Anl., Masch., Fuhrp.	€ / ha LF	183	184	90	195
5730	dar. Betriebsversicherung	€ / ha LF	89	120	88	88
5731	dar. betriebliche Unfallversicherung	€ / ha LF	22	33	22	22
5742	dar. Pachten	€ / ha LF	80	33	61	84
5765	Pachtpreis / ha Pachtfläche	€ / ha	126	74	95	132
5764	dar. zeitraumzugehörige Vorsteuer	€ / ha LF	9	6	0	10
5770	dar. zeitraumfremder Aufwand	€ / ha LF	29	2	23	30
<b>Unternehmensergebnis</b>						
6000	Betriebsergebnis	€ / ha LF	678	470	557	701
4000	Betriebliche Erträge	€ / ha LF	3.057	2.615	2.290	3.171
5000	Betriebliche Aufwendungen	€ / ha LF	2.379	2.145	1.733	2.470
7000	Finanzergebnis	€ / ha LF	-71	-13	-27	-79
7230	dar. Zinsaufwand	€ / ha LF	48	15	28	52
7800	Steuern vom Einkommen u. Ertrag	€ / ha LF	0	0	0	0
7900	Sonstige Steuern	€ / ha LF	11	14	11	11
7910	Unternehmensertrag	€ / ha LF	3.058	2.616	2.291	3.172
7920	Unternehmensaufwand vor Steuern	€ / ha LF	2.463	2.174	1.772	2.561
<b>Rentabilität</b>						
9000	Gewinn/Jahresübersch. vor Steuern	€ / Betrieb	81.263	24.518	50.214	93.664
9000	Gewinn/Jahresübersch. vor Steuern	€ / ha LF	595	443	519	611
9004	Ordentliches Ergebnis	€ / Betrieb	80.033	20.833	48.436	92.811
9004	Ordentliches Ergebnis	€ / ha LF	586	376	500	605
9006	Gewinn + Personalaufwand (ohne BUV)	€ / AK	41.051	24.052	31.041	43.496
9007	Ordentliches Ergeb. + Personalaufw. (o. BUV)	€ / AK	40.632	22.207	30.183	43.230
9008	Ordentliches Ergeb. + Personalaufw. (o. BUV)	€ / ha LF	874	801	646	906
9071	Betriebseinkommen	€ / ha LF	1.007	852	742	1.047
9073	Relative Faktorentlohnung	%	108,8	63,2	88,6	113,8
9103	Ordentliche Rentabilitätsrate	%	7,4	-12,1	1,0	8,7
9120	Gesamtkapitalrentabilität	%	4,0	-4,2	1,0	4,6
9131	Eigenkapitalrentabilität (ohne Boden)	%	6,8	0,0	0,0	8,6
<b>Liquidität / Stabilität</b>						
9601	Liquidität 1. Grades	%	147	1.029	199	135
9221	Cashflow I	€ / ha LF	1.032	888	808	1.065
9223	Cashflow III (zur Neufinanzierung verfügbar)	€ / ha LF	370	548	181	387
9240	Kapitaldienst	€ / ha LF	348	99	261	368
9231	Langfristige Kapitaldienstgrenze	€ / ha LF	270	30	106	300
9232	Mittelfristige Kapitaldienstgrenze	€ / ha LF	385	151	192	419
9233	Kurzfristige Kapitaldienstgrenze	€ / ha LF	735	524	456	778
9241	Ausschöpf. d. langfr. Kapitaldienstgr.	%	129	326	246	123
9242	Ausschöpf. d. mittelfr. Kapitaldienstgr.	%	90	66	136	88
9243	Ausschöpf. d. kurzfr. Kapitaldienstgr.	%	47	19	57	47
9270	Eigenkapitalquote	%	67	88	75	65
9230	Eigenkapitalveränderung	€ / ha LF	196	140	75	214
9239	Bereinigte Eigenkapitalveränderung	€ / ha LF	222	15	78	248
9238	Bereinigte Eigenkapitalveränderung	€ / AK	10.297	423	3.647	11.824
<b>Unternehmerfamilie</b>						
9502	Gesamteinkommen	€ / Betrieb	82.569	24.518	50.214	95.373
9503	Verfügbares Einkommen	€ / Betrieb	57.483	14.217	36.488	66.402
3210	Entnahmen Lebenshaltung	€ / Betrieb	27.778	11.012	20.639	31.034
3395	Nettoentnahmen	€ / nAK	33.730	13.385	28.557	36.288

**Verbundbetriebe**  
**Oberstes und unterstes Viertel nach Benchmarkingpunkten**

Blatt 1 von 4

Kennzahl	Bezeichnung	Maßeinheit	Betriebe gesamt	oberstes Viertel	unterstes Viertel
0001	Betriebe	Anzahl	33	8	8
<b>Faktorausstattung</b>					
1006	Wirtschaftliche Betriebsgröße	€ / ha LF	1.680	1.774	1.680
1030	Landw. genutzte Fläche (LF)	ha / Betrieb	185,7	192,0	200,5
1033	dar. zugepachtete LF (Netto)	ha / Betrieb	115,5	139,9	101,4
1150	Ackerfläche	% LF	76,1	74,7	76,2
1160	Dauergrünland	% LF	23,6	25,1	23,3
1056	Ertragsmesszahl	EMZ / a	37	34	32
1110	Arbeitskräfte insgesamt	AK / Betrieb	2,61	1,98	2,92
1113	dar. Familienarbeitskräfte	FAK / Betrieb	1,60	1,67	1,50
1120	Nicht entlohnte Arbeitskräfte	nAK / Betrieb	1,41	1,51	1,37
1114	AK-Besatz	AK / 100 ha LF	1,41	1,03	1,46
1130	Lohnansatz	€ / Betrieb	45.083	48.163	44.667
<b>Produktionsstruktur</b>					
1151	Ackerfläche (Anfang des Jahres)	ha AF / Betrieb	140,5	141,6	154,0
1210	dar. Getreide (ohne Körnermais)	% AF	58,4	63,8	55,0
1230	dar. Ölfrüchte, Hülsenfr., Faserpflanzen	% AF	23,6	22,6	22,8
1237	dar. Winterraps	% AF	21,8	19,7	21,7
1240	dar. Kartoffeln	% AF	0,1	0,0	0,0
1250	dar. Zuckerrüben	% AF	1,9	0,8	1,5
1271	dar. Silomais	% AF	6,4	7,4	8,0
1275	dar. sonst. Ackerfutter	% AF	4,2	2,0	5,5
1284	dar. nachwachs. Rohstoffe / Energiepflanzen	% AF	0,3	0,0	0,0
1300	Viehbesatz	VE / 100 ha LF	53,5	40,5	60,8
1330	dar. Rinder	VE / 100 ha LF	43,5	40,3	46,5
1335	dar. Milchkühe	VE / 100 ha LF	14,9	25,3	12,6
1336	dar. Mutter- und Ammenkühe	VE / 100 ha LF	8,2	0,0	9,9
1339	dar. Jung- und Mastvieh	VE / 100 ha LF	14,3	10,4	16,4
1350	dar. Schweine	VE / 100 ha LF	5,3	0,0	14,0
1351	dar. Mastschweine und Läufer	VE / 100 ha LF	4,0	0,0	11,7
1352	dar. Zuchtsauen	VE / 100 ha LF	0,4	0,0	0,7
1340	dar. Schafe	VE / 100 ha LF	0,2	0,0	0,1
1320	dar. Pferde	VE / 100 ha LF	0,3	0,2	0,1
1391	Rauhfuttermittelverzehr	GV / Betrieb	81,6	77,7	93,5
<b>Erträge, Leistungen, Preise</b>					
1411	Getreide (ohne Körnermais)	dt / ha	66	68	59
1420	dar. Weizen	dt / ha	73	72	65
1426	dar. Wintergerste	dt / ha	69	78	63
1427	dar. Sommergerste	dt / ha	53	52	47
1433	dar. Roggen	dt / ha	48	60	43
1434	dar. Triticale	dt / ha	58		52
1465	Raps	dt / ha	34	32	38
1472	Kartoffeln	dt / ha	316		111
1473	Zuckerrüben	dt / ha	885	865	1.011
1631	Milchleistung (4 % Fett)	kg / Kuh	9.928	9.342	11.260
1632	Milchleistung (nat. Fettgehalt)	kg / Kuh	9.580	8.964	10.985
1612	Lebend geborene Ferkel	Ferkel / Sau	14		12
1511	Getreideerlös insges. (netto; o. Körnermais)	€ / dt	14,68	14,71	14,06
1520	Weizenerlös (netto)	€ / dt	15,60	15,57	14,98
1526	Wintergersteerlös (netto)	€ / dt	12,58	12,50	12,49
1527	Sommergersteerlös (netto)	€ / dt	15,56	16,09	16,62
1533	Roggenerlös (netto)	€ / dt	12,79	13,51	13,01
1534	Triticaleerlös (netto)	€ / dt	15,34		13,25
1565	Rapselerlös (netto)	€ / dt	35,19	37,41	30,42
1572	Kartoffelerlös (netto)	€ / dt	54,17		
1573	Zuckerrübenelerlös (netto)	€ / dt	2,47	2,74	2,11
1731	Milcherlös (netto bei 4 % Fett)	€ / dt	34,93	34,72	35,06
1732	Milcherlös (netto bei nat. Fettgehalt)	€ / dt	36,20	36,19	35,94

**Verbundbetriebe**  
**Oberstes und unterstes Viertel nach Benchmarkingpunkten**

Blatt 2 von 4

Kennzahl	Bezeichnung	Maßeinheit	Betriebe gesamt	oberstes Viertel	unterstes Viertel
0001	Betriebe	Anzahl	33	8	8
<b>Bilanz</b>					
2000	Summe Aktiva (Bilanzvermögen)	€ / Betrieb	932.637	865.509	1.081.159
2000	Summe Aktiva (Bilanzvermögen)	€ / ha LF	5.023	4.507	5.392
2100	Sachanlagen gesamt	€ / ha LF	3.819	3.205	4.333
2111	dar. Boden	€ / ha LF	2.069	1.700	2.656
2115	dar. Gebäude, baul. Anlagen	€ / ha LF	620	542	436
2120	dar. techn. Anlagen u. Maschinen	€ / ha LF	979	922	969
2130	dar. andere Anlagen insges.	€ / ha LF	112	38	257
2160	dar. Anlagen im Bau, Anzahlungen	€ / ha LF	36	1	15
2200	Finanzanlagen	€ / ha LF	117	21	14
2211	dar. Anteile an verbund. Untern.	€ / ha LF	0	0	0
2213	dar. Beteiligungen	€ / ha LF	116	18	13
2300	Tiervermögen	€ / ha LF	318	265	360
2320	dar. Rinder	€ / ha LF	297	265	320
2330	dar. Schweine	€ / ha LF	14	0	38
2400	Umlaufvermögen (ohne Tiere)	€ / ha LF	743	989	670
2410	dav. Vorräte	€ / ha LF	384	376	379
2412	dar. Feldinventar	€ / ha LF	361	361	355
2420	dav. Finanzumlaufvermögen	€ / ha LF	359	613	291
2431	dar. Forderungen aus Liefer. u. Leist.	€ / ha LF	87	155	57
2450	dar. Bank, Kasse	€ / ha LF	155	415	65
9041	Eigenkapital ( + 50% Sonderposten)	€ / ha LF	3.252	3.441	2.755
3600	dar. Geschäftsguth., gez. Kapital	€ / ha LF	0	0	0
3140	Sonderposten gesamt	€ / ha LF	100	59	101
3400	Rückstellungen	€ / ha LF	59	37	56
3500	Verbindlichkeiten	€ / ha LF	1.624	928	2.528
3510	dar. geg. Kreditinstituten	€ / ha LF	1.350	820	2.074
3521	dar. aus Lieferungen u. Leistungen	€ / ha LF	173	63	232
9280	Anlagenintensität	%	64	55	62
9281	Veralterungsgrad abnutzbares Anlagenverm.	%	31	25	31
9292	Fremdkapitaldeckung II	%	130	212	87
<b>Investitionen, Finanzierung</b>					
8300	Bruttoinvestitionen	€ / ha LF	325	254	272
8231	Zugang Boden	€ / ha LF	1	3	0
8232	Zugang Wirtschaftsgeb.u.baul. Anl.	€ / ha LF	7	0	5
8251	Zugang Anlagen im Bau, Anzahlung	€ / ha LF	64	37	0
8241	Zugang techn. Anlagen u. Masch.	€ / ha LF	204	187	172
2800	Veränderung Tiervermögen	€ / ha LF	-7	-12	-19
8400	Nettoinvestitionen	€ / ha LF	18	-94	-27
8401	Nettoinvestitionen	€ / AK	1.310	-9.141	-1.842
8404	Veränderung Sachanlageverm. (o. Boden)	%	1	-6	0
9314	Nettoverbindlichkeiten	€ / ha LF	1.266	315	2.237
9315	Veränd. Nettoverbindlichkeiten	€ / ha LF	-52	-153	97
9318	Tilg. von Verbindlichkeiten gesamt	€ / ha LF	223	178	151
2920	Veränd. Finanzumlaufvermögen	€ / ha LF	29	11	60
3822	Veränderung Sonder-AfA	€ / ha LF	-5	-2	-8

**Verbundbetriebe**  
**Oberstes und unterstes Viertel nach Benchmarkingpunkten**

Blatt 3 von 4

Kennzahl	Bezeichnung	Maßeinheit	Betriebe gesamt	oberstes Viertel	unterstes Viertel
0001	Betriebe	Anzahl	33	8	8
<b>Gewinn- und Verlustrechnung</b>					
<b>Ertrag</b>					
4010	<b>Umsatzerlöse</b>	€ / ha LF	1.562	1.516	1.549
4100	dar. landwirtschaftl. Pflanzenprod.	€ / ha LF	648	591	570
4112	dar. Getreide (ohne Körnermais)	€ / ha LF	363	364	290
4120	dar. Ölfr., Hülsenfr., Faserpfl.	€ / ha LF	203	189	200
4130	dar. Kartoffeln	€ / ha LF	2	0	0
4140	dar. Zuckerrüben	€ / ha LF	31	13	24
4173	dar. nachwachs. Rohstoffe / Energiepfl.	€ / ha LF	4	0	0
4200	dar. Tierproduktion	€ / ha LF	839	891	952
4220	dar. Rinder	€ / ha LF	204	74	296
4230	dar. Milch	€ / ha LF	508	811	497
4240	dar. Schweine	€ / ha LF	57	0	158
4260	dar. Geflügel, Eier	€ / ha LF	66	0	0
4300	dar. Obst, Weinbau	€ / ha LF	0	0	0
4360	dar. Nebenbetr., Handel, Dienstleist.	€ / ha LF	72	29	27
4378	dar. Mieten u. Pachten	€ / ha LF	8	0	1
4379	dar. zeitraumzugehörige Ust.	€ / ha LF	0	0	0
4368	dar. Lohnarbeit, Masch.miete	€ / ha LF	43	25	16
4400	<b>Bestandsveränderungen</b>	€ / ha LF	-6	-10	-21
4500	<b>Sonst. betr. Erträge</b>	€ / ha LF	445	490	429
4510	dar. Zulagen u. Zuschüsse	€ / ha LF	380	378	369
4660	dar. betriebsbezogene Zahlungen	€ / ha LF	345	351	337
4670	dar. EU-Direktzahlungen (bis WJ 14/15 Betriebsprämie)	€ / ha LF	278	281	279
4671	dav. Basisprämie - gültig ab WJ 15/16	€ / ha LF	182	185	183
4672	dav. Greening-Prämie - gültig ab WJ 15/16	€ / ha LF	86	87	86
4673	dav. Umverteilungsprämie - gültig ab WJ 15/16	€ / ha LF	10	9	10
4674	dav. Förderung für Junglandwirte - gültig ab WJ 15/16	€ / ha LF	0	0	0
4680	dar. Ausgleichszulage	€ / ha LF	18	25	17
4690	dar. für umweltger. Agrarprod.	€ / ha LF	46	42	41
4698	dar. sonstige Zuschüsse	€ / ha LF	1	1	0
4520	dar. aufwandsbezogene Zahlungen	€ / ha LF	31	23	30
4560	dar. Agrardieselerstattung	€ / ha LF	27	21	29
4550	dar. Investitionszuschüsse	€ / ha LF	0	0	0
4900	dar. zeitraumfremde Erträge	€ / ha LF	17	33	7
<b>Aufwand</b>					
5100	<b>Materialaufwand</b>	€ / ha LF	827	735	959
5110	dar. Pflanzenproduktion	€ / ha LF	309	304	352
5111	dar. Saat- u. Pflanzgut	€ / ha LF	58	47	63
5112	dar. Düngemittel	€ / ha LF	98	112	82
5113	dar. Pflanzenschutz	€ / ha LF	90	94	88
5210	dar. Tierproduktion	€ / ha LF	273	213	393
5211	dar. Tierzukauf	€ / ha LF	51	0	91
5280	dar. Futtermittelzukauf	€ / ha LF	146	133	210
5292	dar. Tierarzt	€ / ha LF	30	29	43
5293	dar. Besamung	€ / ha LF	9	12	8
5294	dar. sonst. bezogene Leist. Tierprod.	€ / ha LF	19	19	24
5330	dar. Nebenbetr., Handel, Dienstleist.	€ / ha LF	14	6	2
5350	dar. sonst. Materialaufwand	€ / ha LF	229	209	212
5352	dar. Heizmat., Strom	€ / ha LF	25	27	24
5354	dar. Wasser, Abwasser	€ / ha LF	6	12	4
5355	dar. Treib- u. Schmierstoffe	€ / ha LF	109	103	108
5357	dar. Lohnarbeit, Masch.miete	€ / ha LF	83	66	72

Verbundbetriebe  
Oberstes und unterstes Viertel nach Benchmarkingpunkten

Blatt 4 von 4

Kennzahl	Bezeichnung	Maßeinheit	Betriebe gesamt	oberstes Viertel	unterstes Viertel
0001	Betriebe	Anzahl	33	8	8
<b>Aufwand</b>					
5500	<b>Personalaufwand (ohne BUV)</b>	€ / ha LF	176	73	213
5501	Personalaufwand (ohne BUV)	€ / eAK	27.348	29.699	27.495
5600	<b>Betriebswirtschaftliche AfA</b>	€ / ha LF	283	275	306
5636	dar. Wirtschaftsgeb. u. baul. Anl.	€ / ha LF	56	59	48
5642	dar. Maschinen u. Geräte	€ / ha LF	171	192	139
5641	dar. Betriebsvorrichtungen	€ / ha LF	30	18	64
5700	<b>Sonst. betriebl. Aufwand</b>	€ / ha LF	432	408	430
5710	dar. Unterhaltung	€ / ha LF	135	128	134
5715	dar. Gebäude u. baul. Anlagen	€ / ha LF	36	27	34
5720	dar. techn. Anl., Masch., Fuhrp.	€ / ha LF	99	100	100
5730	dar. Betriebsversicherung	€ / ha LF	71	59	76
5731	dar. betriebliche Unfallversicherung	€ / ha LF	15	17	12
5742	dar. Pachten	€ / ha LF	118	104	103
5765	Pachtpreis / ha Pachtfläche	€ / ha	187	142	204
5764	dar. zeitraumzugehörige Vorsteuer	€ / ha LF	8	16	5
5770	dar. zeitraumfremder Aufwand	€ / ha LF	33	56	33
<b>Unternehmensergebnis</b>					
6000	<b>Betriebsergebnis</b>	€ / ha LF	285	505	54
4000	Betriebliche Erträge	€ / ha LF	2.001	1.996	1.957
5000	Betriebliche Aufwendungen	€ / ha LF	1.716	1.491	1.903
7000	<b>Finanzergebnis</b>	€ / ha LF	-39	-34	-61
7230	dar. Zinsaufwand	€ / ha LF	38	24	62
7800	Steuern vom Einkommen u. Ertrag	€ / ha LF	0	0	0
7900	Sonstige Steuern	€ / ha LF	12	12	13
7910	Unternehmensertrag	€ / ha LF	2.003	1.997	1.959
7920	Unternehmensaufwand vor Steuern	€ / ha LF	1.769	1.539	1.978
<b>Rentabilität</b>					
9000	Gewinn/Jahresübersch. vor Steuern	€ / Betrieb	43.350	87.955	-4.005
9000	Gewinn/Jahresübersch. vor Steuern	€ / ha LF	233	458	-20
9004	Ordentliches Ergebnis	€ / Betrieb	46.522	94.631	-377
9004	Ordentliches Ergebnis	€ / ha LF	251	493	-2
9006	Gewinn + Personalaufwand (ohne BUV)	€ / AK	29.144	51.499	13.236
9007	Ordentliches Ergeb. + Personalaufw. (o. BUV)	€ / AK	30.358	54.871	14.478
9008	Ordentliches Ergeb. + Personalaufw. (o. BUV)	€ / ha LF	427	566	211
9071	Betriebseinkommen	€ / ha LF	588	692	377
9073	Relative Faktorentlohnung	%	84,1	124,8	51,6
9103	Ordentliche Rentabilitätsrate	%	0,4	12,1	-11,5
9120	Gesamtkapitalrentabilität	%	0,9	5,9	-3,0
9131	Eigenkapitalrentabilität (ohne Boden)	%	0,0	11,4	0,0
<b>Liquidität / Stabilität</b>					
9601	Liquidität 1. Grades	%	59	446	16
9221	Cashflow I	€ / ha LF	536	768	287
9223	Cashflow III (zur Neufinanzierung verfügbar)	€ / ha LF	160	243	65
9240	Kapitaldienst	€ / ha LF	261	200	214
9231	Langfristige Kapitaldienstgrenze	€ / ha LF	93	282	-101
9232	Mittelfristige Kapitaldienstgrenze	€ / ha LF	149	341	-53
9233	Kurzfristige Kapitaldienstgrenze	€ / ha LF	373	557	195
9241	Ausschöpf. d. langfr. Kapitaldienstgr.	%	280	71	<Null
9242	Ausschöpf. d. mittelfr. Kapitaldienstgr.	%	175	59	<Null
9243	Ausschöpf. d. kurzfr. Kapitaldienstgr.	%	70	36	110
9270	Eigenkapitalquote	%	65	76	51
9230	Eigenkapitalveränderung	€ / ha LF	57	83	-113
9239	Bereinigte Eigenkapitalveränderung	€ / ha LF	56	260	-164
9238	Bereinigte Eigenkapitalveränderung	€ / AK	3.955	25.217	-11.228
<b>Unternehmerfamilie</b>					
9502	Gesamteinkommen	€ / Betrieb	49.492	88.462	6.139
9503	Verfügbares Einkommen	€ / Betrieb	30.654	62.573	-12.756
3210	Entnahmen Lebenshaltung	€ / Betrieb	21.899	26.644	19.496
3395	Nettoentnahmen	€ / nAK	21.943	45.397	12.376

**Verbundbetriebe untergliedert nach Betriebstypen  
\*und gemeinsame Gruppe spez. Veredlungs- und Veredlungsverbundbetriebe**

Blatt 1 von 4

Kennzahl	Bezeichnung	Maßeinheit	Betriebe gesamt	Milchvieh- verbundbetr.	Sonstige Verbundbetr.	gemeinsame Gruppe *
0001	Betriebe	Anzahl	33	13	16	8
<b>Faktorausstattung</b>						
1006	Wirtschaftliche Betriebsgröße	€ / ha LF	1.680	2.014	1.166	2.261
1030	Landw. genutzte Fläche (LF)	ha / Betrieb	185,7	245,6	151,6	105,7
1033	dar. zugepachtete LF (Netto)	ha / Betrieb	115,5	157,5	91,5	59,2
1150	Ackerfläche	% LF	76,1	85,2	63,1	82,4
1160	Dauergrünland	% LF	23,6	14,5	36,5	17,5
1056	Ertragsmesszahl	EMZ / a	37	38	35	43
1110	Arbeitskräfte insgesamt	AK / Betrieb	2,61	3,55	2,00	2,04
1113	dar. Familienarbeitskräfte	FAK / Betrieb	1,60	1,85	1,42	1,29
1120	Nicht entlohnte Arbeitskräfte	nAK / Betrieb	1,41	1,53	1,34	1,17
1114	AK-Besatz	AK / 100 ha LF	1,41	1,45	1,32	1,93
1130	Lohnansatz	€ / Betrieb	45.083	48.655	42.801	37.953
<b>Produktionsstruktur</b>						
1151	Ackerfläche (Anfang des Jahres)	ha AF / Betrieb	140,5	208,4	95,0	86,2
1210	dar. Getreide (ohne Körnermais)	% AF	58,4	57,1	58,2	63,2
1230	dar. Ölfrüchte, Hülsenfr., Faserpflanzen	% AF	23,6	24,0	21,6	25,2
1237	dar. Winterraps	% AF	21,8	22,5	20,3	20,5
1240	dar. Kartoffeln	% AF	0,1	0,1	0,1	0,0
1250	dar. Zuckerrüben	% AF	1,9	2,1	2,1	0,0
1271	dar. Silomais	% AF	6,4	9,0	3,3	3,7
1275	dar. sonst. Ackerfutter	% AF	4,2	3,2	6,9	3,1
1284	dar. nachwachs. Rohstoffe / Energiepflanzen	% AF	0,3	0,0	1,0	0,0
1300	Viehbesatz	VE / 100 ha LF	53,5	48,1	51,0	124,6
1330	dar. Rinder	VE / 100 ha LF	43,5	47,7	43,0	21,9
1335	dar. Milchkühe	VE / 100 ha LF	14,9	28,6	0,0	0,0
1336	dar. Mutter- und Ammenkühe	VE / 100 ha LF	8,2	0,2	18,5	10,5
1339	dar. Jung- und Mastvieh	VE / 100 ha LF	14,3	12,7	17,5	8,5
1350	dar. Schweine	VE / 100 ha LF	5,3	0,1	1,1	82,2
1351	dar. Mastschweine und Läufer	VE / 100 ha LF	4,0	0,1	1,1	71,0
1352	dar. Zuchtsauen	VE / 100 ha LF	0,4	0,0	0,0	3,1
1340	dar. Schafe	VE / 100 ha LF	0,2	0,0	0,5	1,0
1320	dar. Pferde	VE / 100 ha LF	0,3	0,2	0,4	0,1
1391	Rauhfuterverzehrer	GV / Betrieb	81,6	117,5	66,3	24,6
<b>Erträge, Leistungen, Preise</b>						
1411	Getreide (ohne Körnermais)	dt / ha	66	72	58	66
1420	dar. Weizen	dt / ha	73	76	68	70
1426	dar. Wintergerste	dt / ha	69	75	59	71
1427	dar. Sommergerste	dt / ha	53	52	59	46
1433	dar. Roggen	dt / ha	48	67	37	
1434	dar. Triticale	dt / ha	58	69	51	70
1465	Raps	dt / ha	34	38	27	28
1472	Kartoffeln	dt / ha	316	180	433	
1473	Zuckerrüben	dt / ha	885	892	874	
1631	Milchleistung (4 % Fett)	kg / Kuh	9.928	9.928		
1632	Milchleistung (nat. Fettgehalt)	kg / Kuh	9.580	9.580		
1612	Lebend geborene Ferkel	Ferkel / Sau	14		0	14
1511	Getreideerlös insges.(netto; o. Körnermais)	€ / dt	14,68	14,58	14,74	14,90
1520	Weizenerlös (netto)	€ / dt	15,60	15,43	16,18	15,16
1526	Wintergersteerlös (netto)	€ / dt	12,58	12,57	12,34	13,24
1527	Sommergersteerlös (netto)	€ / dt	15,56	16,33	13,20	16,71
1533	Roggenerlös (netto)	€ / dt	12,79	13,02	12,57	
1534	Triticaleerlös (netto)	€ / dt	15,34	12,47	16,72	15,14
1565	Rapselerlös (netto)	€ / dt	35,19	34,58	36,43	36,72
1572	Kartoffelerlös (netto)	€ / dt	54,17	54,17		
1573	Zuckerrübenelerlös (netto)	€ / dt	2,47	2,57	2,29	
1731	Milcherlös (netto bei 4 % Fett)	€ / dt	34,93	34,93		
1732	Milcherlös (netto bei nat. Fettgehalt)	€ / dt	36,20	36,20		

**Verbundbetriebe untergliedert nach Betriebstypen  
\*und gemeinsame Gruppe spez. Veredlungs- und Veredlungsverbundbetriebe**

Blatt 2 von 4

Kenn- zahl	Bezeichnung	Maß- einheit	Betriebe gesamt	Milchvieh- verbundbetr.	Sonstige Verbundbetr.	gemeinsame Gruppe *
0001	Betriebe	Anzahl	33	13	16	8
<b>Bilanz</b>						
2000	Summe Aktiva (Bilanzvermögen)	€ / Betrieb	932.637	1.271.358	713.753	912.843
2000	Summe Aktiva (Bilanzvermögen)	€ / ha LF	5.023	5.177	4.709	8.638
2100	Sachanlagen gesamt	€ / ha LF	3.819	3.797	3.679	6.745
2111	dar. Boden	€ / ha LF	2.069	2.072	2.185	2.161
2115	dar. Gebäude, baul. Anlagen	€ / ha LF	620	591	484	1.800
2120	dar. techn. Anlagen u. Maschinen	€ / ha LF	979	1.020	921	1.272
2130	dar. andere Anlagen insges.	€ / ha LF	112	59	65	488
2160	dar. Anlagen im Bau, Anzahlungen	€ / ha LF	36	51	24	1.024
2200	Finanzanlagen	€ / ha LF	117	196	38	31
2211	dar. Anteile an verbund. Untern.	€ / ha LF	0	0	0	0
2213	dar. Beteiligungen	€ / ha LF	116	194	37	31
2300	Tiervermögen	€ / ha LF	318	323	313	390
2320	dar. Rinder	€ / ha LF	297	321	300	143
2330	dar. Schweine	€ / ha LF	14	0	2	213
2400	Umlaufvermögen (ohne Tiere)	€ / ha LF	743	835	652	1.443
2410	dav. Vorräte	€ / ha LF	384	412	334	486
2412	dar. Feldinventar	€ / ha LF	361	401	304	391
2420	dav. Finanzumlaufvermögen	€ / ha LF	359	422	318	957
2431	dar. Forderungen aus Liefer. u. Leist.	€ / ha LF	87	85	103	646
2450	dar. Bank, Kasse	€ / ha LF	155	229	85	97
9041	Eigenkapital ( + 50% Sonderposten)	€ / ha LF	3.252	3.138	3.463	3.874
3600	dar. Geschäftsguth., gez. Kapital	€ / ha LF	0	0	0	0
3140	Sonderposten gesamt	€ / ha LF	100	66	99	1.018
3400	Rückstellungen	€ / ha LF	59	82	33	29
3500	Verbindlichkeiten	€ / ha LF	1.624	1.888	1.117	4.226
3510	dar. geg. Kreditinstituten	€ / ha LF	1.350	1.598	903	3.802
3521	dar. aus Lieferungen u. Leistungen	€ / ha LF	173	169	145	278
9280	Anlagenintensität	%	64	63	61	71
9281	Veralterungsgrad abnutzbares Anlagenverm.	%	31	32	28	51
9292	Fremdkapitaldeckung II	%	130	121	162	77
<b>Investitionen, Finanzierung</b>						
8300	Bruttoinvestitionen	€ / ha LF	325	317	283	1.421
8231	Zugang Boden	€ / ha LF	1	2	0	51
8232	Zugang Wirtschaftsgeb.u.baul. Anl.	€ / ha LF	7	8	3	10
8251	Zugang Anlagen im Bau, Anzahlung	€ / ha LF	64	70	70	992
8241	Zugang techn. Anlagen u. Masch.	€ / ha LF	204	218	180	158
2800	Veränderung Tiervermögen	€ / ha LF	-7	-8	-9	-3
8400	Nettoinvestitionen	€ / ha LF	18	-2	0	963
8401	Nettoinvestitionen	€ / AK	1.310	-112	-3	49.942
8404	Veränderung Sachanlageverm. (o. Boden)	%	1	0	-1	22
9314	Nettoverbindlichkeiten	€ / ha LF	1.266	1.466	799	3.269
9315	Veränd. Nettoverbindlichkeiten	€ / ha LF	-52	-85	-79	328
9318	Tilg. von Verbindlichkeiten gesamt	€ / ha LF	223	234	256	176
2920	Veränd. Finanzumlaufvermögen	€ / ha LF	29	39	16	637
3822	Veränderung Sonder-AfA	€ / ha LF	-5	-3	-5	-11

**Verbundbetriebe untergliedert nach Betriebstypen  
\*und gemeinsame Gruppe spez. Veredlungs- und Veredlungsverbundbetriebe**

Blatt 3 von 4

Kennzahl	Bezeichnung	Maßeinheit	Betriebe gesamt	Milchvieh- verbundbetr.	Sonstige Verbundbetr.	gemeinsame Gruppe *
0001	Betriebe	Anzahl	33	13	16	8
<b>Gewinn- und Verlustrechnung</b>						
<b>Ertrag</b>						
4010	<b>Umsatzerlöse</b>	€ / ha LF	1.562	1.930	1.017	2.464
4100	dar. landwirtschaftl. Pflanzenprod.	€ / ha LF	648	782	495	561
4112	dar. Getreide (ohne Körnermais)	€ / ha LF	363	438	273	327
4120	dar. Ölfr., Hülsenfr., Faserpfl.	€ / ha LF	203	260	126	182
4130	dar. Kartoffeln	€ / ha LF	2	4	0	0
4140	dar. Zuckerrüben	€ / ha LF	31	40	26	0
4173	dar. nachwachs. Rohstoffe / Energiepfl.	€ / ha LF	4	0	9	0
4200	dar. Tierproduktion	€ / ha LF	839	1.088	442	1.755
4220	dar. Rinder	€ / ha LF	204	108	342	125
4230	dar. Milch	€ / ha LF	508	975	0	0
4240	dar. Schweine	€ / ha LF	57	1	10	1.086
4260	dar. Geflügel, Eier	€ / ha LF	66	3	82	529
4300	dar. Obst, Weinbau	€ / ha LF	0	0	0	0
4360	dar. Nebenbetr., Handel, Dienstleist.	€ / ha LF	72	59	78	147
4378	dar. Mieten u. Pachten	€ / ha LF	8	1	18	7
4379	dar. zeitraumzugehörige Ust.	€ / ha LF	0	0	0	0
4368	dar. Lohnarbeit, Masch.miete	€ / ha LF	43	54	26	83
4400	<b>Bestandsveränderungen</b>	€ / ha LF	-6	-11	-9	23
4500	<b>Sonst. betr. Erträge</b>	€ / ha LF	445	410	493	992
4510	dar. Zulagen u. Zuschüsse	€ / ha LF	380	346	427	911
4660	dar. betriebsbezogene Zahlungen	€ / ha LF	345	305	401	327
4670	dar. EU-Direktzahlungen (bis WJ 14/15 Betriebsprämie)	€ / ha LF	278	277	280	280
4671	dav. Basisprämie - gültig ab WJ 15/16	€ / ha LF	182	183	182	180
4672	dav. Greening-Prämie - gültig ab WJ 15/16	€ / ha LF	86	87	86	85
4673	dav. Umverteilungsprämie - gültig ab WJ 15/16	€ / ha LF	10	7	13	16
4674	dav. Förderung für Junglandwirte - gültig ab WJ 15/16	€ / ha LF	0	0	0	0
4680	dar. Ausgleichszulage	€ / ha LF	18	9	30	21
4690	dar. für umweltger. Agrarprod.	€ / ha LF	46	16	90	24
4698	dar. sonstige Zuschüsse	€ / ha LF	1	1	0	2
4520	dar. aufwandsbezogene Zahlungen	€ / ha LF	31	34	26	584
4560	dar. Agrardieselerstattung	€ / ha LF	27	28	23	33
4550	dar. Investitionszuschüsse	€ / ha LF	0	0	0	551
4900	dar. zeitraumfremde Erträge	€ / ha LF	17	20	15	8
<b>Aufwand</b>						
5100	<b>Materialaufwand</b>	€ / ha LF	827	971	560	1.587
5110	dar. Pflanzenproduktion	€ / ha LF	309	387	210	314
5111	dar. Saat- u. Pflanzgut	€ / ha LF	58	63	51	70
5112	dar. Düngemittel	€ / ha LF	98	122	68	108
5113	dar. Pflanzenschutz	€ / ha LF	90	107	60	118
5210	dar. Tierproduktion	€ / ha LF	273	312	151	926
5211	dar. Tierzukauf	€ / ha LF	51	0	77	482
5280	dar. Futtermittelzukauf	€ / ha LF	146	202	41	360
5292	dar. Tierarzt	€ / ha LF	30	44	13	16
5293	dar. Besamung	€ / ha LF	9	17	1	1
5294	dar. sonst. bezogene Leist. Tierprod.	€ / ha LF	19	26	8	48
5330	dar. Nebenbetr., Handel, Dienstleist.	€ / ha LF	14	7	20	38
5350	dar. sonst. Materialaufwand	€ / ha LF	229	263	176	309
5352	dar. Heizmat., Strom	€ / ha LF	25	32	16	58
5354	dar. Wasser, Abwasser	€ / ha LF	6	7	4	5
5355	dar. Treib- u. Schmierstoffe	€ / ha LF	109	121	94	111
5357	dar. Lohnarbeit, Masch.miete	€ / ha LF	83	101	53	124



**Verbundbetriebe untergliedert nach Betriebstypen  
\*und gemeinsame Gruppe spez. Veredlungs- und Veredlungsverbundbetriebe**

Blatt 4 von 4

Kennzahl	Bezeichnung	Maßeinheit	Betriebe gesamt	Milchvieh- verbundbetr.	Sonstige Verbundbetr.	gemeinsame Gruppe *
0001	Betriebe	Anzahl	33	13	16	8
<b>Aufwand</b>						
5500	<b>Personalaufwand (ohne BUV)</b>	€ / ha LF	176	220	126	203
5501	Personalaufwand (ohne BUV)	€ / eAK	27.348	26.847	28.974	24.580
5600	<b>Betriebswirtschaftliche AfA</b>	€ / ha LF	283	277	280	406
5636	dar. Wirtschaftsgeb. u. baul. Anl.	€ / ha LF	56	60	43	120
5642	dar. Maschinen u. Geräte	€ / ha LF	171	162	192	150
5641	dar. Betriebsvorrichtungen	€ / ha LF	30	43	16	54
5700	<b>Sonst. betriebl. Aufwand</b>	€ / ha LF	432	466	366	1.053
5710	dar. Unterhaltung	€ / ha LF	135	149	106	149
5715	dar. Gebäude u. baul. Anlagen	€ / ha LF	36	43	26	35
5720	dar. techn. Anl., Masch., Fuhrp.	€ / ha LF	99	106	80	114
5730	dar. Betriebsversicherung	€ / ha LF	71	63	76	97
5731	dar. betriebliche Unfallversicherung	€ / ha LF	15	13	17	16
5742	dar. Pachten	€ / ha LF	118	145	86	92
5765	Pachtpreis / ha Pachtfläche	€ / ha	187	226	140	167
5764	dar. zeitraumzugehörige Vorsteuer	€ / ha LF	8	7	11	0
5770	dar. zeitraumfremder Aufwand	€ / ha LF	33	33	38	3
<b>Unternehmensergebnis</b>						
6000	<b>Betriebsergebnis</b>	€ / ha LF	285	395	171	239
4000	Betriebliche Erträge	€ / ha LF	2.001	2.329	1.502	3.479
5000	Betriebliche Aufwendungen	€ / ha LF	1.716	1.934	1.331	3.240
7000	<b>Finanzergebnis</b>	€ / ha LF	-39	-45	-27	-87
7230	dar. Zinsaufwand	€ / ha LF	38	43	28	89
7800	Steuern vom Einkommen u. Ertrag	€ / ha LF	0	0	0	0
7900	Sonstige Steuern	€ / ha LF	12	13	13	10
7910	Unternehmensertrag	€ / ha LF	2.003	2.332	1.503	3.481
7920	Unternehmensaufwand vor Steuern	€ / ha LF	1.769	1.996	1.372	3.338
<b>Rentabilität</b>						
9000	Gewinn/Jahresübersch. vor Steuern	€ / Betrieb	43.350	82.606	19.891	15.059
9000	Gewinn/Jahresübersch. vor Steuern	€ / ha LF	233	336	131	143
9004	Ordentliches Ergebnis	€ / Betrieb	46.522	87.255	23.339	12.977
9004	Ordentliches Ergebnis	€ / ha LF	251	355	154	123
9006	Gewinn + Personalaufwand (ohne BUV)	€ / AK	29.144	38.537	19.462	17.895
9007	Ordentliches Ergeb. + Personalaufw. (o. BUV)	€ / AK	30.358	39.847	21.182	16.874
9008	Ordentliches Ergeb. + Personalaufw. (o. BUV)	€ / ha LF	427	576	280	325
9071	Betriebseinkommen	€ / ha LF	588	770	399	541
9073	Relative Faktorentlohnung	%	84,1	103,7	63,1	58,1
9103	Ordentliche Rentabilitätsrate	%	0,4	6,7	-8,5	-6,8
9120	Gesamtkapitalrentabilität	%	0,9	3,9	-2,1	-1,7
9131	Eigenkapitalrentabilität (ohne Boden)	%	0,0	6,9	0,0	0,0
<b>Liquidität / Stabilität</b>						
9601	Liquidität 1. Grades	%	59	96	38	20
9221	Cashflow I	€ / ha LF	536	642	436	1.065
9223	Cashflow III (zur Neufinanzierung verfügbar)	€ / ha LF	160	179	111	886
9240	Kapitaldienst	€ / ha LF	261	276	284	265
9231	Langfristige Kapitaldienstgrenze	€ / ha LF	93	196	-1	-100
9232	Mittelfristige Kapitaldienstgrenze	€ / ha LF	149	255	43	21
9233	Kurzfristige Kapitaldienstgrenze	€ / ha LF	373	473	272	307
9241	Ausschöpf. d. langfr. Kapitaldienstgr.	%	280	141	<Null	<Null
9242	Ausschöpf. d. mittelfr. Kapitaldienstgr.	%	175	108	665	1.286
9243	Ausschöpf. d. kurzfr. Kapitaldienstgr.	%	70	58	104	87
9270	Eigenkapitalquote	%	65	61	74	45
9230	Eigenkapitalveränderung	€ / ha LF	57	84	39	378
9239	Bereinigte Eigenkapitalveränderung	€ / ha LF	56	153	-29	-189
9238	Bereinigte Eigenkapitalveränderung	€ / AK	3.955	10.617	-2.210	-9.794
<b>Unternehmerfamilie</b>						
9502	Gesamteinkommen	€ / Betrieb	49.492	88.333	26.246	20.266
9503	Verfügbares Einkommen	€ / Betrieb	30.654	62.709	10.654	11.902
3210	Entnahmen Lebenshaltung	€ / Betrieb	21.899	32.061	16.141	10.503
3395	Nettoentnahmen	€ / nAK	21.943	38.765	9.695	1.832

Betriebe untergliedert nach Betriebsformen

Blatt 1 von 4

Kennzahl	Bezeichnung	Maßeinheit	Betriebe gesamt	Ackerbau-betriebe	Futterbau-betriebe	Verbund-betriebe
0001	Betriebe	Anzahl	60	13	34	9
<b>Faktorausstattung</b>						
1006	Wirtschaftliche Betriebsgröße	€ / ha LF	2.764	1.936	3.412	1.795
1030	Landw. genutzte Fläche (LF)	ha / Betrieb	287,2	330,6	254,9	403,3
1033	dar. zugepachtete LF (Netto)	ha / Betrieb	225,4	240,3	198,7	341,6
1150	Ackerfläche	% LF	79,0	93,2	70,1	84,5
1160	Dauergrünland	% LF	20,6	6,1	29,5	15,4
1056	Ertragsmesszahl	EMZ / a	41	48	40	37
1110	Arbeitskräfte insgesamt	AK / Betrieb	5,87	3,95	6,76	6,17
1113	dar. Familienarbeitskräfte	FAK / Betrieb	2,10	1,83	2,16	2,38
1120	Nicht entlohnte Arbeitskräfte	nAK / Betrieb	2,10	1,83	2,16	2,38
1114	AK-Besatz	AK / 100 ha LF	2,04	1,19	2,65	1,53
1130	Lohnansatz	€ / Betrieb	64.261	56.173	65.791	72.409
<b>Produktionsstruktur</b>						
1151	Ackerfläche (Anfang des Jahres)	ha AF / Betrieb	228,1	312,4	180,7	341,6
1210	dar. Getreide (ohne Körnermais)	% AF	52,3	62,7	44,3	52,7
1230	dar. Ölrüchte, Hülsenfr., Faserpflanzen	% AF	20,1	24,9	15,0	25,7
1237	dar. Winterraps	% AF	17,4	20,6	13,2	22,8
1240	dar. Kartoffeln	% AF	0,1	0,3	0,0	0,1
1250	dar. Zuckerrüben	% AF	1,5	3,1	0,5	1,6
1271	dar. Silomais	% AF	11,6	0,0	19,4	10,5
1275	dar. sonst. Ackerfutter	% AF	8,6	0,6	17,9	1,7
1284	dar. nachwachs. Rohstoffe / Energiepflanzen	% AF	1,3	1,9	0,0	3,2
1300	Viehbesatz	VE / 100 ha LF	84,4	2,3	117,9	52,6
1330	dar. Rinder	VE / 100 ha LF	66,5	2,2	117,0	33,7
1335	dar. Milchkühe	VE / 100 ha LF	43,6	0,0	80,8	14,1
1336	dar. Mutter- und Ammenkühe	VE / 100 ha LF	1,7	1,1	0,6	5,2
1339	dar. Jung- und Mastvieh	VE / 100 ha LF	15,9	0,8	26,7	10,8
1350	dar. Schweine	VE / 100 ha LF	8,4	0,1	0,5	9,9
1351	dar. Mastschweine und Läufer	VE / 100 ha LF	6,0	0,1	0,5	7,9
1352	dar. Zuchtsauen	VE / 100 ha LF	0,3	0,0	0,0	1,0
1340	dar. Schafe	VE / 100 ha LF	0,7	0,0	0,0	0,1
1320	dar. Pferde	VE / 100 ha LF	0,3	0,0	0,3	0,8
1391	Rauhfuttermittelverzehr	GV / Betrieb	193,7	7,3	298,6	140,4
<b>Erträge, Leistungen, Preise</b>						
1411	Getreide (ohne Körnermais)	dt / ha	71	72	67	75
1420	dar. Weizen	dt / ha	76	78	71	83
1426	dar. Wintergerste	dt / ha	72	71	73	71
1427	dar. Sommergerste	dt / ha	57	51	53	72
1433	dar. Roggen	dt / ha	54	53	38	59
1434	dar. Triticale	dt / ha	52	37	60	47
1465	Raps	dt / ha	32	33	32	33
1472	Kartoffeln	dt / ha	219	194	169	301
1473	Zuckerrüben	dt / ha	909	944	736	927
1631	Milchleistung (4 % Fett)	kg / Kuh	9.604		9.605	9.586
1632	Milchleistung (nat. Fettgehalt)	kg / Kuh	9.635		9.656	9.350
1612	Lebend geborene Ferkel	Ferkel / Sau	25			25
1511	Getreideerlös insges.(netto; o. Körnermais)	€ / dt	15,16	14,91	15,10	15,53
1520	Weizenerlös (netto)	€ / dt	15,76	15,92	15,41	15,62
1526	Wintergersteerlös (netto)	€ / dt	13,06	13,02	12,98	13,17
1527	Sommergersteerlös (netto)	€ / dt	17,82	14,08	17,04	20,23
1533	Roggenerlös (netto)	€ / dt	13,45	14,04		12,71
1534	Triticaleerlös (netto)	€ / dt	13,22	13,59	13,19	12,35
1565	Rapselerlös (netto)	€ / dt	37,86	38,36	37,79	36,95
1572	Kartoffelerlös (netto)	€ / dt	18,61	22,88	24,54	10,63
1573	Zuckerrübenelerlös (netto)	€ / dt	2,56	2,61	2,63	2,40
1731	Milcherlös (netto bei 4 % Fett)	€ / dt	36,37		36,49	34,66
1732	Milcherlös (netto bei nat. Fettgehalt)	€ / dt	36,24		36,29	35,53

Betriebe untergliedert nach Betriebsformen

Blatt 2 von 4

Kenn- zahl	Bezeichnung	Maß- einheit	Betriebe gesamt	Ackerbau- betriebe	Futterbau- betriebe	Verbund- betriebe
0001	Betriebe	Anzahl	60	13	34	9
<b>Bilanz</b>						
2000	Summe Aktiva (Bilanzvermögen)	€ / Betrieb	1.591.248	1.225.015	1.688.580	1.661.748
2000	Summe Aktiva (Bilanzvermögen)	€ / ha LF	5.541	3.705	6.626	4.121
2100	Sachanlagen gesamt	€ / ha LF	3.655	2.687	4.153	2.875
2111	dar. Boden	€ / ha LF	1.534	1.780	1.573	1.032
2115	dar. Gebäude, baul. Anlagen	€ / ha LF	749	153	916	401
2120	dar. techn. Anlagen u. Maschinen	€ / ha LF	1.241	676	1.483	1.353
2130	dar. andere Anlagen insges.	€ / ha LF	67	39	96	36
2160	dar. Anlagen im Bau, Anzahlungen	€ / ha LF	56	36	75	46
2200	Finanzanlagen	€ / ha LF	89	83	91	110
2211	dar. Anteile an verbund. Untern.	€ / ha LF	1	0	3	0
2213	dar. Beteiligungen	€ / ha LF	52	79	43	50
2300	Tiervermögen	€ / ha LF	483	16	807	293
2320	dar. Rinder	€ / ha LF	457	15	800	241
2330	dar. Schweine	€ / ha LF	15	0	2	26
2400	Umlaufvermögen (ohne Tiere)	€ / ha LF	1.301	906	1.559	837
2410	dav. Vorräte	€ / ha LF	434	472	412	438
2412	dar. Feldinventar	€ / ha LF	358	438	300	395
2420	dav. Finanzumlaufvermögen	€ / ha LF	867	434	1.146	399
2431	dar. Forderungen aus Liefer. u. Leist.	€ / ha LF	387	188	538	153
2450	dar. Bank, Kasse	€ / ha LF	372	115	475	215
9041	Eigenkapital ( + 50% Sonderposten)	€ / ha LF	3.366	3.025	4.039	2.211
3600	dar. Geschäftsguth., gez. Kapital	€ / ha LF	0	0	0	0
3140	Sonderposten gesamt	€ / ha LF	221	47	400	37
3400	Rückstellungen	€ / ha LF	48	64	51	21
3500	Verbindlichkeiten	€ / ha LF	2.004	580	2.335	1.863
3510	dar. geg. Kreditinstituten	€ / ha LF	1.549	438	1.914	1.229
3521	dar. aus Lieferungen u. Leistungen	€ / ha LF	234	116	252	310
9280	Anlagenintensität	%	54	51	51	63
9281	Veralterungsgrad abnutzbares Anlagenverm.	%	35	30	35	31
9292	Fremdkapitaldeckung II	%	147	255	157	138
<b>Investitionen, Finanzierung</b>						
8300	Bruttoinvestitionen	€ / ha LF	449	277	456	320
8231	Zugang Boden	€ / ha LF	98	87	35	14
8232	Zugang Wirtschaftsgeb.u.baul. Anl.	€ / ha LF	73	1	22	10
8251	Zugang Anlagen im Bau, Anzahlung	€ / ha LF	53	67	80	93
8241	Zugang techn. Anlagen u. Masch.	€ / ha LF	218	134	300	154
2800	Veränderung Tiervermögen	€ / ha LF	-8	1	0	10
8400	Nettoinvestitionen	€ / ha LF	101	70	46	-30
8401	Nettoinvestitionen	€ / AK	4.919	5.872	1.731	-1.945
8404	Veränderung Sachanlageverm. (o. Boden)	%	0	0	1	-6
9314	Nettoverbindlichkeiten	€ / ha LF	1.137	145	1.188	1.465
9315	Veränd. Nettoverbindlichkeiten	€ / ha LF	-110	-113	-280	-16
9318	Tilg. von Verbindlichkeiten gesamt	€ / ha LF	280	127	315	352
2920	Veränd. Finanzumlaufvermögen	€ / ha LF	117	138	225	-203
3822	Veränderung Sonder-AfA	€ / ha LF	0	0	1	-1

Betriebe untergliedert nach Betriebsformen

Blatt 3 von 4

Kennzahl	Bezeichnung	Maßeinheit	Betriebe gesamt	Ackerbau- betriebe	Futterbau- betriebe	Verbund- betriebe
0001	Betriebe	Anzahl	60	13	34	9
<b>Gewinn- und Verlustrechnung</b>						
<b>Ertrag</b>						
4010	<b>Umsatzerlöse</b>	€ / ha LF	3.082	1.225	4.105	1.997
4100	dar. landwirtschaftl. Pflanzenprod.	€ / ha LF	713	1.101	509	724
4112	dar. Getreide (ohne Körnermais)	€ / ha LF	360	616	207	409
4120	dar. Ölf., Hülsenfr., Faserpfl.	€ / ha LF	185	285	116	248
4130	dar. Kartoffeln	€ / ha LF	4	11	1	4
4140	dar. Zuckerrüben	€ / ha LF	28	73	6	29
4173	dar. nachwachs. Rohstoffe / Energiepfl.	€ / ha LF	6	26	0	0
4200	dar. Tierproduktion	€ / ha LF	2.098	9	3.294	848
4220	dar. Rinder	€ / ha LF	271	9	477	138
4230	dar. Milch	€ / ha LF	1.505	0	2.800	458
4240	dar. Schweine	€ / ha LF	132	0	7	129
4260	dar. Geflügel, Eier	€ / ha LF	180	0	3	112
4300	dar. Obst, Weinbau	€ / ha LF	0	0	0	0
4360	dar. Nebenbetr., Handel, Dienstleist.	€ / ha LF	249	33	301	422
4378	dar. Mieten u. Pachten	€ / ha LF	13	4	21	5
4379	dar. zeitraumzugehörige Ust.	€ / ha LF	72	0	144	0
4368	dar. Lohnarbeit, Masch.miete	€ / ha LF	21	24	16	29
4400	<b>Bestandsveränderungen</b>	€ / ha LF	-16	-18	-8	13
4500	<b>Sonst. betr. Erträge</b>	€ / ha LF	493	492	521	423
4510	dar. Zulagen u. Zuschüsse	€ / ha LF	384	345	414	356
4660	dar. betriebsbezogene Zahlungen	€ / ha LF	323	324	322	314
4670	dar. EU-Direktzahlungen (bis WJ 14/15 Betriebsprämie)	€ / ha LF	277	277	279	275
4671	dav. Basisprämie - gültig ab WJ 15/16	€ / ha LF	182	184	181	183
4672	dav. Greening-Prämie - gültig ab WJ 15/16	€ / ha LF	86	86	85	86
4673	dav. Umverteilungsprämie - gültig ab WJ 15/16	€ / ha LF	7	6	9	5
4674	dav. Förderung für Junglandwirte - gültig ab WJ 15/16	€ / ha LF	3	1	4	1
4680	dar. Ausgleichszulage	€ / ha LF	14	5	15	23
4690	dar. für umweltger. Agrarprod.	€ / ha LF	29	42	23	17
4698	dar. sonstige Zuschüsse	€ / ha LF	2	1	3	0
4520	dar. aufwandsbezogene Zahlungen	€ / ha LF	50	20	73	34
4560	dar. Agrardieselerstattung	€ / ha LF	29	20	35	28
4550	dar. Investitionszuschüsse	€ / ha LF	19	0	37	3
4900	dar. zeitraumfremde Erträge	€ / ha LF	27	14	40	13
<b>Aufwand</b>						
5100	<b>Materialaufwand</b>	€ / ha LF	1.638	596	2.134	1.033
5110	dar. Pflanzenproduktion	€ / ha LF	324	388	286	348
5111	dar. Saat- u. Pflanzgut	€ / ha LF	76	85	77	67
5112	dar. Düngemittel	€ / ha LF	109	157	87	113
5113	dar. Pflanzenschutz	€ / ha LF	95	134	69	116
5210	dar. Tierproduktion	€ / ha LF	945	3	1.395	356
5211	dar. Tierzukauf	€ / ha LF	261	1	295	105
5280	dar. Futtermittelzukauf	€ / ha LF	534	0	844	169
5292	dar. Tierarzt	€ / ha LF	57	0	95	30
5293	dar. Besamung	€ / ha LF	21	0	37	9
5294	dar. sonst. bezogene Leist. Tierprod.	€ / ha LF	41	0	72	20
5330	dar. Nebenbetr., Handel, Dienstleist.	€ / ha LF	10	6	1	30
5350	dar. sonst. Materialaufwand	€ / ha LF	360	199	453	299
5352	dar. Heizmat., Strom	€ / ha LF	78	10	105	78
5354	dar. Wasser, Abwasser	€ / ha LF	9	1	14	4
5355	dar. Treib- u. Schmierstoffe	€ / ha LF	130	89	153	128
5357	dar. Lohnarbeit, Masch.miete	€ / ha LF	132	88	171	81

Betriebe untergliedert nach Betriebsformen

Blatt 4 von 4

Kennzahl	Bezeichnung	Maßeinheit	Betriebe gesamt	Ackerbaubetriebe	Futterbaubetriebe	Verbundbetriebe
0001	Betriebe	Anzahl	60	13	34	9
<b>Aufwand</b>						
5500	<b>Personalaufwand (ohne BUV)</b>	€ / ha LF	357	156	497	263
5501	Personalaufwand (ohne BUV)	€ / eAK	27.238	24.336	27.562	28.036
5600	<b>Betriebswirtschaftliche AfA</b>	€ / ha LF	312	178	362	322
5636	dar. Wirtschaftsgeb. u. baul. Anl.	€ / ha LF	69	16	93	54
5642	dar. Maschinen u. Geräte	€ / ha LF	163	145	156	199
5641	dar. Betriebsvorrichtungen	€ / ha LF	59	5	86	56
5700	<b>Sonst. betriebl. Aufwand</b>	€ / ha LF	655	390	834	496
5710	dar. Unterhaltung	€ / ha LF	207	64	273	223
5715	dar. Gebäude u. baul. Anlagen	€ / ha LF	65	12	90	71
5720	dar. techn. Anl., Masch., Fuhrp.	€ / ha LF	142	52	182	152
5730	dar. Betriebsversicherung	€ / ha LF	75	50	89	67
5731	dar. betriebliche Unfallversicherung	€ / ha LF	15	8	19	12
5742	dar. Pachten	€ / ha LF	146	148	138	129
5765	Pachtpreis / ha Pachtfläche	€ / ha	202	262	180	165
5764	dar. zeitraumzugehörige Vorsteuer	€ / ha LF	66	37	110	0
5770	dar. zeitraumfremder Aufwand	€ / ha LF	33	40	34	5
<b>Unternehmensergebnis</b>						
6000	<b>Betriebsergebnis</b>	€ / ha LF	597	379	791	319
4000	Betriebliche Erträge	€ / ha LF	3.559	1.699	4.618	2.433
5000	Betriebliche Aufwendungen	€ / ha LF	2.962	1.320	3.828	2.114
7000	<b>Finanzergebnis</b>	€ / ha LF	-41	-7	-47	-45
7230	dar. Zinsaufwand	€ / ha LF	44	11	52	48
7800	Steuern vom Einkommen u. Ertrag	€ / ha LF	0	0	0	0
7900	Sonstige Steuern	€ / ha LF	6	6	6	5
7910	Unternehmensertrag	€ / ha LF	3.563	1.703	4.623	2.436
7920	Unternehmensaufwand vor Steuern	€ / ha LF	3.012	1.337	3.886	2.167
<b>Rentabilität</b>						
9000	Gewinn/Jahresübersch. vor Steuern	€ / Betrieb	158.180	121.084	187.866	108.363
9000	Gewinn/Jahresübersch. vor Steuern	€ / ha LF	551	366	737	269
9004	Ordentliches Ergebnis	€ / Betrieb	160.003	129.559	186.299	104.926
9004	Ordentliches Ergebnis	€ / ha LF	557	392	731	260
9006	Gewinn + Personalaufwand (ohne BUV)	€ / AK	44.442	43.736	46.543	34.784
9007	Ordentliches Ergeb. + Personalaufw. (o. BUV)	€ / AK	44.752	45.883	46.311	34.227
9008	Ordentliches Ergeb. + Personalaufw. (o. BUV)	€ / ha LF	914	548	1.228	523
9071	Betriebseinkommen	€ / ha LF	1.140	714	1.475	723
9073	Relative Faktorentlohnung	%	124,0	118,4	130,3	100,5
9103	Ordentliche Rentabilitätsrate	%	9,4	13,0	10,2	3,3
9120	Gesamtkapitalrentabilität	%	6,8	6,3	7,9	3,1
9131	Eigenkapitalrentabilität (ohne Boden)	%	15,8	12,4	17,6	3,9
<b>Liquidität / Stabilität</b>						
9601	Liquidität 1. Grades	%	106	66	112	57
9221	Cashflow I	€ / ha LF	912	573	1.147	587
9223	Cashflow III (zur Neufinanzierung verfügbar)	€ / ha LF	469	306	627	137
9240	Kapitaldienst	€ / ha LF	324	138	367	400
9231	Langfristige Kapitaldienstgrenze	€ / ha LF	432	250	574	206
9232	Mittelfristige Kapitaldienstgrenze	€ / ha LF	502	266	668	260
9233	Kurzfristige Kapitaldienstgrenze	€ / ha LF	745	432	937	528
9241	Ausschöpf. d. langfr. Kapitaldienstgr.	%	75	55	64	194
9242	Ausschöpf. d. mittelfr. Kapitaldienstgr.	%	65	52	55	154
9243	Ausschöpf. d. kurzfr. Kapitaldienstgr.	%	44	32	39	76
9270	Eigenkapitalquote	%	61	82	61	54
9230	Eigenkapitalveränderung	€ / ha LF	198	178	321	-7
9239	Bereinigte Eigenkapitalveränderung	€ / ha LF	388	239	522	158
9238	Bereinigte Eigenkapitalveränderung	€ / AK	18.989	19.996	19.684	10.345
<b>Unternehmerfamilie</b>						
9502	Gesamteinkommen	€ / Betrieb	158.482	120.740	188.530	108.363
9503	Verfügbares Einkommen	€ / Betrieb	134.565	77.371	171.966	79.307
3210	Entnahmen Lebenshaltung	€ / Betrieb	24.425	30.097	26.529	16.829
3395	Nettoentnahmen	€ / nAK	23.560	26.932	25.575	17.326

**Ackerbaubetriebe**  
**Oberstes und unterstes Viertel nach Benchmarkingpunkten**  
**und untergliedert nach Betriebstypen**

Blatt 1 von 4

Kennzahl	Bezeichnung	Maßeinheit	Betriebe gesamt	oberstes Viertel	unterstes Viertel	Getreidebaubetriebe
0001	Betriebe	Anzahl	13	3	3	12
<b>Faktorausstattung</b>						
1006	Wirtschaftliche Betriebsgröße	€ / ha LF	1.936	4.511	1.182	1.192
1030	Landw. genutzte Fläche (LF)	ha / Betrieb	330,6	308,1	427,3	318,0
1033	dar. zugepachtete LF (Netto)	ha / Betrieb	240,3	246,4	367,4	235,5
1150	Ackerfläche	% LF	93,2	91,2	91,3	93,4
1160	Dauergrünland	% LF	6,1	5,5	8,7	6,6
1056	Ertragsmesszahl	EMZ / a	48	52	48	46
1110	Arbeitskräfte insgesamt	AK / Betrieb	3,95	6,50	4,07	2,92
1113	dar. Familienarbeitskräfte	FAK / Betrieb	1,83	1,30	2,97	1,90
1120	Nicht entlohnte Arbeitskräfte	nAK / Betrieb	1,83	1,30	2,97	1,90
1114	AK-Besatz	AK / 100 ha LF	1,19	2,11	0,95	0,92
1130	Lohnansatz	€ / Betrieb	56.173	43.725	86.981	57.673
<b>Produktionsstruktur</b>						
1151	Ackerfläche (Anfang des Jahres)	ha AF / Betrieb	312,4	286,0	396,9	301,2
1210	dar. Getreide (ohne Körnermais)	% AF	62,7	46,3	76,1	64,7
1230	dar. Ölfrüchte, Hülsenfr., Faserpflanzen	% AF	24,9	16,9	25,6	26,3
1237	dar. Winterraps	% AF	20,6	14,2	18,0	21,5
1240	dar. Kartoffeln	% AF	0,3	1,1	0,0	0,3
1250	dar. Zuckerrüben	% AF	3,1	5,2	0,9	2,3
1271	dar. Silomais	% AF	0,0	0,0	0,0	0,0
1275	dar. sonst. Ackerfutter	% AF	0,6	1,4	0,2	0,7
1284	dar. nachwachs. Rohstoffe / Energiepflanzen	% AF	1,9	0,0	0,0	2,2
1300	Viehbesatz	VE / 100 ha LF	2,3	0,4	2,4	2,6
1330	dar. Rinder	VE / 100 ha LF	2,2	0,4	2,4	2,5
1335	dar. Milchkühe	VE / 100 ha LF	0,0	0,0	0,0	0,0
1336	dar. Mutter- und Ammenkühe	VE / 100 ha LF	1,1	0,0	1,3	1,2
1339	dar. Jung- und Mastvieh	VE / 100 ha LF	0,8	0,0	0,8	0,9
1350	dar. Schweine	VE / 100 ha LF	0,1	0,0	0,0	0,1
1351	dar. Mastschweine und Läufer	VE / 100 ha LF	0,1	0,0	0,0	0,1
1352	dar. Zuchtsauen	VE / 100 ha LF	0,0	0,0	0,0	0,0
1340	dar. Schafe	VE / 100 ha LF	0,0	0,0	0,0	0,0
1320	dar. Pferde	VE / 100 ha LF	0,0	0,0	0,0	0,0
1391	Rauhfuttermittelverzehr	GV / Betrieb	7,3	1,2	10,2	7,9
<b>Erträge, Leistungen, Preise</b>						
1411	Getreide (ohne Körnermais)	dt / ha	72	81	57	69
1420	dar. Weizen	dt / ha	78	94	60	74
1426	dar. Wintergerste	dt / ha	71	47	58	71
1427	dar. Sommergerste	dt / ha	51		52	51
1433	dar. Roggen	dt / ha	53	68	49	53
1434	dar. Triticale	dt / ha	37	29	41	37
1465	Raps	dt / ha	33	38	26	32
1472	Kartoffeln	dt / ha	194	199		194
1473	Zuckerrüben	dt / ha	944	1.065	935	879
1631	Milchleistung (4 % Fett)	kg / Kuh				
1632	Milchleistung (nat. Fettgehalt)	kg / Kuh				
1612	Lebend geborene Ferkel	Ferkel / Sau				
1511	Getreideerlös insges.(netto; o. Körnermais)	€ / dt	14,91	16,84	15,03	14,71
1520	Weizenerlös (netto)	€ / dt	15,92	17,18	16,41	15,76
1526	Wintergersteerlös (netto)	€ / dt	13,02	14,95	13,28	13,02
1527	Sommergersteerlös (netto)	€ / dt	14,08		13,23	14,08
1533	Roggenerlös (netto)	€ / dt	14,04	16,30	22,46	14,04
1534	Triticaleerlös (netto)	€ / dt	13,59	12,65	14,00	13,59
1565	Rapselerlös (netto)	€ / dt	38,36	38,41	40,50	38,47
1572	Kartoffelerlös (netto)	€ / dt	22,88	22,40		22,88
1573	Zuckerrübenerlös (netto)	€ / dt	2,61	2,68	2,16	2,56
1731	Milcherlös (netto bei 4 % Fett)	€ / dt				
1732	Milcherlös (netto bei nat. Fettgehalt)	€ / dt				

**Ackerbaubetriebe**  
**Oberstes und unterstes Viertel nach Benchmarkingpunkten**  
**und untergliedert nach Betriebstypen**

Blatt 2 von 4

Kennzahl	Bezeichnung	Maßeinheit	Betriebe gesamt	oberstes Viertel	unterstes Viertel	Getreidebaubetriebe
0001	Betriebe	Anzahl	13	3	3	12
<b>Bilanz</b>						
2000	Summe Aktiva (Bilanzvermögen)	€ / Betrieb	1.225.015	1.779.396	850.960	949.188
2000	Summe Aktiva (Bilanzvermögen)	€ / ha LF	3.705	5.776	1.991	2.985
2100	Sachanlagen gesamt	€ / ha LF	2.687	3.772	1.397	2.243
2111	dar. Boden	€ / ha LF	1.780	2.642	592	1.367
2115	dar. Gebäude, baul. Anlagen	€ / ha LF	153	218	88	138
2120	dar. techn. Anlagen u. Maschinen	€ / ha LF	676	707	650	656
2130	dar. andere Anlagen insges.	€ / ha LF	39	46	62	38
2160	dar. Anlagen im Bau, Anzahlungen	€ / ha LF	36	159	7	41
2200	Finanzanlagen	€ / ha LF	83	129	15	70
2211	dar. Anteile an verbund. Untern.	€ / ha LF	0	0	0	0
2213	dar. Beteiligungen	€ / ha LF	79	111	15	66
2300	Tiervermögen	€ / ha LF	16	0	16	18
2320	dar. Rinder	€ / ha LF	15	0	16	17
2330	dar. Schweine	€ / ha LF	0	0	0	0
2400	Umlaufvermögen (ohne Tiere)	€ / ha LF	906	1.868	555	639
2410	dav. Vorräte	€ / ha LF	472	691	343	408
2412	dar. Feldinventar	€ / ha LF	438	571	339	391
2420	dav. Finanzumlaufvermögen	€ / ha LF	434	1.178	212	232
2431	dar. Forderungen aus Liefer. u. Leist.	€ / ha LF	188	422	197	126
2450	dar. Bank, Kasse	€ / ha LF	115	389	3	41
9041	Eigenkapital (+ 50% Sonderposten)	€ / ha LF	3.025	5.435	965	2.258
3600	dar. Geschäftsguth., gez. Kapital	€ / ha LF	0	0	0	0
3140	Sonderposten gesamt	€ / ha LF	47	33	52	53
3400	Rückstellungen	€ / ha LF	64	21	67	70
3500	Verbindlichkeiten	€ / ha LF	580	283	934	622
3510	dar. geg. Kreditinstituten	€ / ha LF	438	182	693	480
3521	dar. aus Lieferungen u. Leistungen	€ / ha LF	116	85	211	117
9280	Anlagenintensität	%	51	40	59	58
9281	Veralterungsgrad abnutzbares Anlagenverm.	%	30	36	33	30
9292	Fremdkapitaldeckung II	%	255	808	127	198
<b>Investitionen, Finanzierung</b>						
8300	Bruttoinvestitionen	€ / ha LF	277	314	194	290
8231	Zugang Boden	€ / ha LF	87	0	17	98
8232	Zugang Wirtschaftsgeb.u.baul. Anl.	€ / ha LF	1	6	0	2
8251	Zugang Anlagen im Bau, Anzahlung	€ / ha LF	67	220	0	59
8241	Zugang techn. Anlagen u. Masch.	€ / ha LF	134	89	216	145
2800	Veränderung Tiervermögen	€ / ha LF	1	-3	3	1
8400	Nettoinvestitionen	€ / ha LF	70	91	2	91
8401	Nettoinvestitionen	€ / AK	5.872	4.287	212	9.878
8404	Veränderung Sachanlageverm. (o. Boden)	%	0	9	5	1
9314	Nettoverbindlichkeiten	€ / ha LF	145	-895	722	390
9315	Veränd. Nettoverbindlichkeiten	€ / ha LF	-113	-707	231	25
9318	Tilg. von Verbindlichkeiten gesamt	€ / ha LF	127	154	115	123
2920	Veränd. Finanzumlaufvermögen	€ / ha LF	138	487	49	22
3822	Veränderung Sonder-AfA	€ / ha LF	0	7	0	0

**Ackerbaubetriebe**  
**Oberstes und unterstes Viertel nach Benchmarkingpunkten**  
**und untergliedert nach Betriebstypen**

Blatt 3 von 4

Kenn- zahl	Bezeichnung	Maß- einheit	Betriebe gesamt	oberstes Viertel	unterstes Viertel	Getreidebau- betriebe
0001	Betriebe	Anzahl	13	3	3	12
<b>Gewinn- und Verlustrechnung</b>						
<b>Ertrag</b>						
4010	<b>Umsatzerlöse</b>	€ / ha LF	1.225	1.788	897	1.050
4100	dar. landwirtschaftl. Pflanzenprod.	€ / ha LF	1.101	1.315	865	1.010
4112	dar. Getreide (ohne Körnermais)	€ / ha LF	616	533	604	616
4120	dar. Ölfr., Hülsenfr., Faserpfl.	€ / ha LF	285	216	244	293
4130	dar. Kartoffeln	€ / ha LF	11	45	0	12
4140	dar. Zuckerrüben	€ / ha LF	73	137	16	49
4173	dar. nachwachs. Rohstoffe / Energiepfl.	€ / ha LF	26	0	0	29
4200	dar. Tierproduktion	€ / ha LF	9	9	7	10
4220	dar. Rinder	€ / ha LF	9	9	7	10
4230	dar. Milch	€ / ha LF	0	0	0	0
4240	dar. Schweine	€ / ha LF	0	0	0	0
4260	dar. Geflügel, Eier	€ / ha LF	0	0	0	0
4300	dar. Obst, Weinbau	€ / ha LF	0	0	0	0
4360	dar. Nebenbetr., Handel, Dienstleist.	€ / ha LF	33	83	24	29
4378	dar. Mieten u. Pachten	€ / ha LF	4	9	4	3
4379	dar. zeitraumzugehörige Ust.	€ / ha LF	0	0	0	0
4368	dar. Lohnarbeit, Masch.miete	€ / ha LF	24	53	19	21
4400	<b>Bestandsveränderungen</b>	€ / ha LF	-18	2	-51	-22
4500	<b>Sonst. betr. Erträge</b>	€ / ha LF	492	807	428	428
4510	dar. Zulagen u. Zuschüsse	€ / ha LF	345	408	325	350
4660	dar. betriebsbezogene Zahlungen	€ / ha LF	324	386	309	331
4670	dar. EU-Direktzahlungen (bis WJ 14/15 Betriebsprämie)	€ / ha LF	277	277	275	277
4671	dav. Basisprämie - gültig ab WJ 15/16	€ / ha LF	184	184	182	183
4672	dav. Greening-Prämie - gültig ab WJ 15/16	€ / ha LF	86	87	85	86
4673	dav. Umverteilungsprämie - gültig ab WJ 15/16	€ / ha LF	6	6	5	6
4674	dav. Förderung für Junglandwirte - gültig ab WJ 15/16	€ / ha LF	1	0	3	1
4680	dar. Ausgleichszulage	€ / ha LF	5	1	0	5
4690	dar. für umweltger. Agrarprod.	€ / ha LF	42	108	32	47
4698	dar. sonstige Zuschüsse	€ / ha LF	1	0	3	1
4520	dar. aufwandsbezogene Zahlungen	€ / ha LF	20	22	16	20
4560	dar. Agrardieselerstattung	€ / ha LF	20	22	16	20
4550	dar. Investitionszuschüsse	€ / ha LF	0	0	0	0
4900	dar. zeitraumfremde Erträge	€ / ha LF	14	2	18	16
<b>Aufwand</b>						
5100	<b>Materialaufwand</b>	€ / ha LF	596	737	478	565
5110	dar. Pflanzenproduktion	€ / ha LF	388	489	324	355
5111	dar. Saat- u. Pflanzgut	€ / ha LF	85	138	63	76
5112	dar. Düngemittel	€ / ha LF	157	191	132	143
5113	dar. Pflanzenschutz	€ / ha LF	134	132	122	128
5210	dar. Tierproduktion	€ / ha LF	3	0	5	3
5211	dar. Tierzukauf	€ / ha LF	1	0	3	1
5280	dar. Futtermittelzukauf	€ / ha LF	0	0	0	0
5292	dar. Tierarzt	€ / ha LF	0	0	0	0
5293	dar. Besamung	€ / ha LF	0	0	0	0
5294	dar. sonst. bezogene Leist. Tierprod.	€ / ha LF	0	0	0	0
5330	dar. Nebenbetr., Handel, Dienstleist.	€ / ha LF	6	19	3	6
5350	dar. sonst. Materialaufwand	€ / ha LF	199	228	147	201
5352	dar. Heizmat., Strom	€ / ha LF	10	21	4	7
5354	dar. Wasser, Abwasser	€ / ha LF	1	0	1	1
5355	dar. Treib- u. Schmierstoffe	€ / ha LF	89	81	82	90
5357	dar. Lohnarbeit, Masch.miete	€ / ha LF	88	106	60	93



**Ackerbaubetriebe**  
**Oberstes und unterstes Viertel nach Benchmarkingpunkten**  
**und untergliedert nach Betriebstypen**

Blatt 4 von 4

Kennzahl	Bezeichnung	Maßeinheit	Betriebe gesamt	oberstes Viertel	unterstes Viertel	Getreidebau- betriebe
0001	Betriebe	Anzahl	13	3	3	12
<b>Aufwand</b>						
5500	<b>Personalaufwand (ohne BUV)</b>	€ / ha LF	156	356	67	93
5501	Personalaufwand (ohne BUV)	€ / eAK	24.336	21.073	25.943	28.884
5600	<b>Betriebswirtschaftliche AfA</b>	€ / ha LF	178	171	162	179
5636	dar. Wirtschaftsgeb. u. baul. Anl.	€ / ha LF	16	14	15	16
5642	dar. Maschinen u. Geräte	€ / ha LF	145	129	135	149
5641	dar. Betriebsvorrichtungen	€ / ha LF	5	12	3	3
5700	<b>Sonst. betriebl. Aufwand</b>	€ / ha LF	390	449	439	370
5710	dar. Unterhaltung	€ / ha LF	64	95	55	61
5715	dar. Gebäude u. baul. Anlagen	€ / ha LF	12	29	4	9
5720	dar. techn. Anl., Masch., Fuhrp.	€ / ha LF	52	65	51	52
5730	dar. Betriebsversicherung	€ / ha LF	50	47	58	51
5731	dar. betriebliche Unfallversicherung	€ / ha LF	8	10	6	7
5742	dar. Pachten	€ / ha LF	148	145	177	139
5765	Pachtpreis / ha Pachtfläche	€ / ha	262	279	244	251
5764	dar. zeitraumzugehörige Vorsteuer	€ / ha LF	37	61	59	27
5770	dar. zeitraumfremder Aufwand	€ / ha LF	40	41	43	43
<b>Unternehmensergebnis</b>						
6000	<b>Betriebsergebnis</b>	€ / ha LF	379	884	128	249
4000	Betriebliche Erträge	€ / ha LF	1.699	2.597	1.273	1.456
5000	Betriebliche Aufwendungen	€ / ha LF	1.320	1.713	1.145	1.207
7000	<b>Finanzergebnis</b>	€ / ha LF	-7	-1	-18	-9
7230	dar. Zinsaufwand	€ / ha LF	11	7	19	12
7800	Steuern vom Einkommen u. Ertrag	€ / ha LF	0	0	0	0
7900	Sonstige Steuern	€ / ha LF	6	2	7	6
7910	Unternehmensertrag	€ / ha LF	1.703	2.603	1.274	1.459
7920	Unternehmensaufwand vor Steuern	€ / ha LF	1.337	1.722	1.171	1.225
<b>Rentabilität</b>						
9000	Gewinn/Jahresübersch. vor Steuern	€ / Betrieb	121.084	271.379	44.011	74.409
9000	Gewinn/Jahresübersch. vor Steuern	€ / ha LF	366	881	103	234
9004	Ordentliches Ergebnis	€ / Betrieb	129.559	283.323	54.674	83.055
9004	Ordentliches Ergebnis	€ / ha LF	392	920	128	261
9006	Gewinn + Personalaufwand (ohne BUV)	€ / AK	43.736	58.579	17.840	35.601
9007	Ordentliches Ergeb. + Personalaufw. (o. BUV)	€ / AK	45.883	60.416	20.462	38.564
9008	Ordentliches Ergeb. + Personalaufw. (o. BUV)	€ / ha LF	548	1.275	195	354
9071	Betriebseinkommen	€ / ha LF	714	1.435	402	511
9073	Relative Faktorentlohnung	%	118,4	174,5	76,9	97,9
9103	Ordentliche Rentabilitätsrate	%	13,0	29,9	-5,9	5,5
9120	Gesamtkapitalrentabilität	%	6,3	13,6	-2,9	3,1
9131	Eigenkapitalrentabilität (ohne Boden)	%	12,4	25,4	0,0	2,2
<b>Liquidität / Stabilität</b>						
9601	Liquidität 1. Grades	%	66	460	1	22
9221	Cashflow I	€ / ha LF	573	1.112	325	439
9223	Cashflow III (zur Neufinanzierung verfügbar)	€ / ha LF	306	1.002	-16	158
9240	Kapitaldienst	€ / ha LF	138	162	134	135
9231	Langfristige Kapitaldienstgrenze	€ / ha LF	250	970	-85	101
9232	Mittelfristige Kapitaldienstgrenze	€ / ha LF	266	985	-70	117
9233	Kurzfristige Kapitaldienstgrenze	€ / ha LF	432	1.141	84	283
9241	Ausschöpfung d. langfr. Kapitaldienstgr.	%	55	17	<Null	134
9242	Ausschöpfung d. mittelfr. Kapitaldienstgr.	%	52	16	<Null	115
9243	Ausschöpfung d. kurzfr. Kapitaldienstgr.	%	32	14	159	48
9270	Eigenkapitalquote	%	82	94	48	76
9230	Eigenkapitalveränderung	€ / ha LF	178	749	-227	68
9239	Bereinigte Eigenkapitalveränderung	€ / ha LF	239	962	-104	89
9238	Bereinigte Eigenkapitalveränderung	€ / AK	19.996	45.590	-10.935	9.669
<b>Unternehmerfamilie</b>						
9502	Gesamteinkommen	€ / Betrieb	120.740	269.931	44.011	74.399
9503	Verfügbares Einkommen	€ / Betrieb	77.371	181.546	-387	46.441
3210	Entnahmen Lebenshaltung	€ / Betrieb	30.097	2.427	37.990	32.606
3395	Nettoentnahmen	€ / nAK	26.932	-10.102	34.073	28.114

**Spez. Getreidebaubetriebe untergliedert nach Betriebsgröße (LF - Gruppen)**

Blatt 1 von 4

Kenn- zahl	Bezeichnung	Maß- einheit	Getreidebetriebe	
			Alle	bis 300 ha LF
0001	Betriebe	Anzahl	12	7
<b>Faktorausstattung</b>				
1006	Wirtschaftliche Betriebsgröße	€ / ha LF	1.192	1.161
1030	Landw. genutzte Fläche (LF)	ha / Betrieb	318,0	191,8
1033	dar. zugepachtete LF (Netto)	ha / Betrieb	235,5	140,1
1150	Ackerfläche	% LF	93,4	92,1
1160	Dauergrünland	% LF	6,6	7,9
1056	Ertragsmesszahl	EMZ / a	46	44
1110	Arbeitskräfte insgesamt	AK / Betrieb	2,92	2,14
1113	dar. Familienarbeitskräfte	FAK / Betrieb	1,90	1,79
1120	Nicht entlohnte Arbeitskräfte	nAK / Betrieb	1,90	1,79
1114	AK-Besatz	AK / 100 ha LF	0,92	1,12
1130	Lohnansatz	€ / Betrieb	57.673	54.235
<b>Produktionsstruktur</b>				
1151	Ackerfläche (Anfang des Jahres)	ha AF / Betrieb	301,2	180,8
1210	dar. Getreide (ohne Körnermais)	% AF	64,7	56,0
1230	dar. Ölfrüchte, Hülsenfr., Faserpflanzen	% AF	26,3	28,5
1237	dar. Winterraps	% AF	21,5	22,1
1240	dar. Kartoffeln	% AF	0,3	0,8
1250	dar. Zuckerrüben	% AF	2,3	3,1
1271	dar. Silomais	% AF	0,0	0,0
1275	dar. sonst. Ackerfutter	% AF	0,7	1,0
1284	dar. nachwachs. Rohstoffe / Energiepflanzen	% AF	2,2	0,0
1300	Viehbesatz	VE / 100 ha LF	2,6	5,1
1330	dar. Rinder	VE / 100 ha LF	2,5	4,9
1335	dar. Milchkühe	VE / 100 ha LF	0,0	0,0
1336	dar. Mutter- und Ammenkühe	VE / 100 ha LF	1,2	2,3
1339	dar. Jung- und Mastvieh	VE / 100 ha LF	0,9	1,6
1350	dar. Schweine	VE / 100 ha LF	0,1	0,2
1351	dar. Mastschweine und Läufer	VE / 100 ha LF	0,1	0,2
1352	dar. Zuchtsauen	VE / 100 ha LF	0,0	0,0
1340	dar. Schafe	VE / 100 ha LF	0,0	0,0
1320	dar. Pferde	VE / 100 ha LF	0,0	0,0
1391	Rauhfuttermittelverzehr	GV / Betrieb	7,9	9,2
<b>Erträge, Leistungen, Preise</b>				
1411	Getreide (ohne Körnermais)	dt / ha	69	77
1420	dar. Weizen	dt / ha	74	83
1426	dar. Wintergerste	dt / ha	71	75
1427	dar. Sommergerste	dt / ha	51	45
1433	dar. Roggen	dt / ha	53	87
1434	dar. Triticale	dt / ha	37	29
1465	Raps	dt / ha	32	35
1472	Kartoffeln	dt / ha	194	198
1473	Zuckerrüben	dt / ha	879	869
1631	Milchleistung (4 % Fett)	kg / Kuh		
1632	Milchleistung (nat. Fettgehalt)	kg / Kuh		
1612	Lebend geborene Ferkel	Ferkel / Sau		
1511	Getreideerlös insges. (netto; o. Körnermais)	€ / dt	14,71	14,89
1520	Weizenerlös (netto)	€ / dt	15,76	15,74
1526	Wintergersteerlös (netto)	€ / dt	13,02	13,32
1527	Sommergersteerlös (netto)	€ / dt	14,08	16,72
1533	Roggenerlös (netto)	€ / dt	14,04	14,10
1534	Triticaleerlös (netto)	€ / dt	13,59	12,65
1565	Rapselerlös (netto)	€ / dt	38,47	38,12
1572	Kartoffelerlös (netto)	€ / dt	22,88	22,45
1573	Zuckerrübenerlös (netto)	€ / dt	2,56	2,38
1731	Milcherlös (netto bei 4 % Fett)	€ / dt		
1732	Milcherlös (netto bei nat. Fettgehalt)	€ / dt		

Spez. Getreidebaubetriebe untergliedert nach Betriebsgröße (LF - Gruppen)

Blatt 2 von 4

Kenn- zahl	Bezeichnung	Maß- einheit	Getreidebetriebe	
			Alle	bis 300 ha LF
0001	Betriebe	Anzahl	12	7
<b>Bilanz</b>				
2000	Summe Aktiva (Bilanzvermögen)	€ / Betrieb	949.188	628.841
2000	Summe Aktiva (Bilanzvermögen)	€ / ha LF	2.985	3.279
2100	Sachanlagen gesamt	€ / ha LF	2.243	2.492
2111	dar. Boden	€ / ha LF	1.367	1.418
2115	dar. Gebäude, baul. Anlagen	€ / ha LF	138	211
2120	dar. techn. Anlagen u. Maschinen	€ / ha LF	656	728
2130	dar. andere Anlagen insges.	€ / ha LF	38	22
2160	dar. Anlagen im Bau, Anzahlungen	€ / ha LF	41	109
2200	Finanzanlagen	€ / ha LF	70	93
2211	dar. Anteile an verbund. Untern.	€ / ha LF	0	0
2213	dar. Beteiligungen	€ / ha LF	66	81
2300	Tiervermögen	€ / ha LF	18	34
2320	dar. Rinder	€ / ha LF	17	34
2330	dar. Schweine	€ / ha LF	0	0
2400	Umlaufvermögen (ohne Tiere)	€ / ha LF	639	639
2410	dav. Vorräte	€ / ha LF	408	414
2412	dar. Feldinventar	€ / ha LF	391	388
2420	dav. Finanzumlaufvermögen	€ / ha LF	232	225
2431	dar. Forderungen aus Liefer. u. Leist.	€ / ha LF	126	82
2450	dar. Bank, Kasse	€ / ha LF	41	49
9041	Eigenkapital (+ 50% Sonderposten)	€ / ha LF	2.258	2.630
3600	dar. Geschäftsguth., gez. Kapital	€ / ha LF	0	0
3140	Sonderposten gesamt	€ / ha LF	53	53
3400	Rückstellungen	€ / ha LF	70	69
3500	Verbindlichkeiten	€ / ha LF	622	551
3510	dar. geg. Kreditinstituten	€ / ha LF	480	450
3521	dar. aus Lieferungen u. Leistungen	€ / ha LF	117	82
9280	Anlagenintensität	%	58	63
9281	Veralterungsgrad abnutzbares Anlagenverm.	%	30	29
9292	Fremdkapitaldeckung II	%	198	237
<b>Investitionen, Finanzierung</b>				
8300	Bruttoinvestitionen	€ / ha LF	290	223
8231	Zugang Boden	€ / ha LF	98	0
8232	Zugang Wirtschaftsgeb.u.baul. Anl.	€ / ha LF	2	4
8251	Zugang Anlagen im Bau, Anzahlung	€ / ha LF	59	167
8241	Zugang techn. Anlagen u. Masch.	€ / ha LF	145	63
2800	Veränderung Tiervermögen	€ / ha LF	1	1
8400	Nettoinvestitionen	€ / ha LF	91	10
8401	Nettoinvestitionen	€ / AK	9.878	886
8404	Veränderung Sachanlageverm. (o. Boden)	%	1	2
9314	Nettoverbindlichkeiten	€ / ha LF	390	326
9315	Veränd. Nettoverbindlichkeiten	€ / ha LF	25	-131
9318	Tilg. von Verbindlichkeiten gesamt	€ / ha LF	123	162
2920	Veränd. Finanzumlaufvermögen	€ / ha LF	22	-24
3822	Veränderung Sonder-AfA	€ / ha LF	0	3

Spez. Getreidebaubetriebe untergliedert nach Betriebsgröße (LF - Gruppen)

Blatt 3 von 4

Kenn- zahl	Bezeichnung	Maß- einheit	Getreidebetriebe	
			Alle	bis 300 ha LF
0001	Betriebe	Anzahl	12	7
<b>Gewinn- und Verlustrechnung</b>				
<b>Ertrag</b>				
4010	<b>Umsatzerlöse</b>	€/ ha LF	1.050	1.121
4100	dar. landwirtschaftl. Pflanzenprod.	€/ ha LF	1.010	1.054
4112	dar. Getreide (ohne Körnermais)	€/ ha LF	616	598
4120	dar. Ölf., Hülsenfr., Faserpfl.	€/ ha LF	293	339
4130	dar. Kartoffeln	€/ ha LF	12	31
4140	dar. Zuckerrüben	€/ ha LF	49	61
4173	dar. nachwachs. Rohstoffe / Energiepfl.	€/ ha LF	29	0
4200	dar. Tierproduktion	€/ ha LF	10	22
4220	dar. Rinder	€/ ha LF	10	22
4230	dar. Milch	€/ ha LF	0	0
4240	dar. Schweine	€/ ha LF	0	0
4260	dar. Geflügel, Eier	€/ ha LF	0	0
4300	dar. Obst, Weinbau	€/ ha LF	0	0
4360	dar. Nebenbetr., Handel, Dienstleist.	€/ ha LF	29	45
4378	dar. Mieten u. Pachten	€/ ha LF	3	3
4379	dar. zeitraumzugehörige Ust.	€/ ha LF	0	0
4368	dar. Lohnarbeit, Masch.miete	€/ ha LF	21	29
4400	<b>Bestandsveränderungen</b>	€/ ha LF	-22	-12
4500	<b>Sonst. betr. Erträge</b>	€/ ha LF	428	457
4510	dar. Zulagen u. Zuschüsse	€/ ha LF	350	384
4660	dar. betriebsbezogene Zahlungen	€/ ha LF	331	360
4670	dar. EU-Direktzahlungen (bis WJ 14/15 Betriebsprämie)	€/ ha LF	277	277
4671	dav. Basisprämie - gültig ab WJ 15/16	€/ ha LF	183	181
4672	dav. Greening-Prämie - gültig ab WJ 15/16	€/ ha LF	86	86
4673	dav. Umverteilungsprämie - gültig ab WJ 15/16	€/ ha LF	6	10
4674	dav. Förderung für Junglandwirte - gültig ab WJ 15/16	€/ ha LF	1	0
4680	dar. Ausgleichszulage	€/ ha LF	5	0
4690	dar. für umweltger. Agrarprod.	€/ ha LF	47	82
4698	dar. sonstige Zuschüsse	€/ ha LF	1	0
4520	dar. aufwandsbezogene Zahlungen	€/ ha LF	20	24
4560	dar. Agrardieselerstattung	€/ ha LF	20	24
4550	dar. Investitionszuschüsse	€/ ha LF	0	0
4900	dar. zeitraumfremde Erträge	€/ ha LF	16	26
<b>Aufwand</b>				
5100	<b>Materialaufwand</b>	€/ ha LF	565	649
5110	dar. Pflanzenproduktion	€/ ha LF	355	411
5111	dar. Saat- u. Pflanzgut	€/ ha LF	76	100
5112	dar. Düngemittel	€/ ha LF	143	162
5113	dar. Pflanzenschutz	€/ ha LF	128	135
5210	dar. Tierproduktion	€/ ha LF	3	4
5211	dar. Tierzukauf	€/ ha LF	1	1
5280	dar. Futtermittelzukauf	€/ ha LF	0	1
5292	dar. Tierarzt	€/ ha LF	0	1
5293	dar. Besamung	€/ ha LF	0	0
5294	dar. sonst. bezogene Leist. Tierprod.	€/ ha LF	0	1
5330	dar. Nebenbetr., Handel, Dienstleist.	€/ ha LF	6	15
5350	dar. sonst. Materialaufwand	€/ ha LF	201	220
5352	dar. Heizmat., Strom	€/ ha LF	7	8
5354	dar. Wasser, Abwasser	€/ ha LF	1	1
5355	dar. Treib- u. Schmierstoffe	€/ ha LF	90	101
5357	dar. Lohnarbeit, Masch.miete	€/ ha LF	93	92

Spez. Getreidebaubetriebe untergliedert nach Betriebsgröße (LF - Gruppen)

Blatt 4 von 4

Kenn- zahl	Bezeichnung	Maß- einheit	Getreidebetriebe	
			Alle	bis 300 ha LF
0001	Betriebe	Anzahl	12	7
<b>Aufwand</b>				
5500	<b>Personalaufwand (ohne BUV)</b>	€ / ha LF	93	40
5501	Personalaufwand (ohne BUV)	€ / eAK	28.884	21.829
5600	<b>Betriebswirtschaftliche AfA</b>	€ / ha LF	179	208
5636	dar. Wirtschaftsgeb. u. baul. Anl.	€ / ha LF	16	17
5642	dar. Maschinen u. Geräte	€ / ha LF	149	177
5641	dar. Betriebsvorrichtungen	€ / ha LF	3	5
5700	<b>Sonst. betriebl. Aufwand</b>	€ / ha LF	370	359
5710	dar. Unterhaltung	€ / ha LF	61	77
5715	dar. Gebäude u. baul. Anlagen	€ / ha LF	9	12
5720	dar. techn. Anl., Masch., Fuhrp.	€ / ha LF	52	64
5730	dar. Betriebsversicherung	€ / ha LF	51	59
5731	dar. betriebliche Unfallversicherung	€ / ha LF	7	9
5742	dar. Pachten	€ / ha LF	139	117
5765	Pachtpreis / ha Pachtfläche	€ / ha	251	226
5764	dar. zeitraumzugehörige Vorsteuer	€ / ha LF	27	6
5770	dar. zeitraumfremder Aufwand	€ / ha LF	43	50
<b>Unternehmensergebnis</b>				
6000	<b>Betriebsergebnis</b>	€ / ha LF	249	310
4000	Betriebliche Erträge	€ / ha LF	1.456	1.566
5000	Betriebliche Aufwendungen	€ / ha LF	1.207	1.256
7000	<b>Finanzergebnis</b>	€ / ha LF	-9	-8
7230	dar. Zinsaufwand	€ / ha LF	12	12
7800	Steuern vom Einkommen u. Ertrag	€ / ha LF	0	0
7900	Sonstige Steuern	€ / ha LF	6	6
7910	Unternehmensertrag	€ / ha LF	1.459	1.571
7920	Unternehmensaufwand vor Steuern	€ / ha LF	1.225	1.275
<b>Rentabilität</b>				
9000	Gewinn/Jahresübersch. vor Steuern	€ / Betrieb	74.409	56.696
9000	Gewinn/Jahresübersch. vor Steuern	€ / ha LF	234	296
9004	Ordentliches Ergebnis	€ / Betrieb	83.055	61.329
9004	Ordentliches Ergebnis	€ / ha LF	261	320
9006	Gewinn + Personalaufwand (ohne BUV)	€ / AK	35.601	30.029
9007	Ordentliches Ergeb. + Personalaufw. (o. BUV)	€ / AK	38.564	32.192
9008	Ordentliches Ergeb. + Personalaufw. (o. BUV)	€ / ha LF	354	359
9071	Betriebseinkommen	€ / ha LF	511	494
9073	Relative Faktorentlohnung	%	97,9	88,3
9103	Ordentliche Rentabilitätsrate	%	5,5	2,4
9120	Gesamtkapitalrentabilität	%	3,1	1,5
9131	Eigenkapitalrentabilität (ohne Boden)	%	2,2	0,0
<b>Liquidität / Stabilität</b>				
9601	Liquidität 1. Grades	%	22	52
9221	Cashflow I	€ / ha LF	439	539
9223	Cashflow III (zur Neufinanzierung verfügbar)	€ / ha LF	158	207
9240	Kapitaldienst	€ / ha LF	135	175
9231	Langfristige Kapitaldienstgrenze	€ / ha LF	101	137
9232	Mittelfristige Kapitaldienstgrenze	€ / ha LF	117	154
9233	Kurzfristige Kapitaldienstgrenze	€ / ha LF	283	346
9241	Ausschöpf. d. langfr. Kapitaldienstgr.	%	134	127
9242	Ausschöpf. d. mittelfr. Kapitaldienstgr.	%	115	113
9243	Ausschöpf. d. kurzfr. Kapitaldienstgr.	%	48	51
9270	Eigenkapitalquote	%	76	80
9230	Eigenkapitalveränderung	€ / ha LF	68	124
9239	Bereinigte Eigenkapitalveränderung	€ / ha LF	89	125
9238	Bereinigte Eigenkapitalveränderung	€ / AK	9.669	11.195
<b>Unternehmerfamilie</b>				
9502	Gesamteinkommen	€ / Betrieb	74.399	56.678
9503	Verfügbares Einkommen	€ / Betrieb	46.441	43.813
3210	Entnahmen Lebenshaltung	€ / Betrieb	32.606	30.360
3395	Nettoentnahmen	€ / nAK	28.114	19.196

**Futterbaubetriebe**  
**Oberstes und unterstes Viertel nach Benchmarkingpunkten**

Blatt 1 von 4

Kennzahl	Bezeichnung	Maßeinheit	Betriebe gesamt	oberstes Viertel	unterstes Viertel
0001	Betriebe	Anzahl	34	9	9
<b>Faktorausstattung</b>					
1006	Wirtschaftliche Betriebsgröße	€ / ha LF	3.412	4.619	3.024
1030	Landw. genutzte Fläche (LF)	ha / Betrieb	254,9	245,3	136,9
1033	dar. zugepachtete LF (Netto)	ha / Betrieb	198,7	187,8	112,5
1150	Ackerfläche	% LF	70,1	68,3	64,0
1160	Dauergrünland	% LF	29,5	31,6	36,0
1056	Ertragsmesszahl	EMZ / a	40	42	32
1110	Arbeitskräfte insgesamt	AK / Betrieb	6,76	7,04	2,78
1113	dar. Familienarbeitskräfte	FAK / Betrieb	2,16	2,15	2,06
1120	Nicht entlohnte Arbeitskräfte	nAK / Betrieb	2,16	2,15	2,06
1114	AK-Besatz	AK / 100 ha LF	2,65	2,87	2,03
1130	Lohnansatz	€ / Betrieb	65.791	66.789	61.654
<b>Produktionsstruktur</b>					
1151	Ackerfläche (Anfang des Jahres)	ha AF / Betrieb	180,7	176,4	87,7
1210	dar. Getreide (ohne Körnermais)	% AF	44,3	41,0	46,3
1230	dar. Ölfrüchte, Hülsenfr., Faserpflanzen	% AF	15,0	12,5	15,1
1237	dar. Winterraps	% AF	13,2	12,1	13,6
1240	dar. Kartoffeln	% AF	0,0	0,0	0,0
1250	dar. Zuckerrüben	% AF	0,5	0,5	0,0
1271	dar. Silomais	% AF	19,4	13,2	24,4
1275	dar. sonst. Ackerfutter	% AF	17,9	34,6	13,4
1284	dar. nachwachs. Rohstoffe / Energiepflanzen	% AF	0,0	0,0	0,0
1300	Viehbesatz	VE / 100 ha LF	117,9	149,1	115,1
1330	dar. Rinder	VE / 100 ha LF	117,0	149,1	114,6
1335	dar. Milchkühe	VE / 100 ha LF	80,8	124,3	69,2
1336	dar. Mutter- und Ammenkühe	VE / 100 ha LF	0,6	0,0	3,9
1339	dar. Jung- und Mastvieh	VE / 100 ha LF	26,7	18,3	29,9
1350	dar. Schweine	VE / 100 ha LF	0,5	0,0	0,0
1351	dar. Mastschweine und Läufer	VE / 100 ha LF	0,5	0,0	0,0
1352	dar. Zuchtsauen	VE / 100 ha LF	0,0	0,0	0,0
1340	dar. Schafe	VE / 100 ha LF	0,0	0,0	0,0
1320	dar. Pferde	VE / 100 ha LF	0,3	0,0	0,1
1391	Rauhfuterverzehrer	GV / Betrieb	298,6	365,0	157,0
<b>Erträge, Leistungen, Preise</b>					
1411	Getreide (ohne Körnermais)	dt / ha	67	69	62
1420	dar. Weizen	dt / ha	71	71	68
1426	dar. Wintergerste	dt / ha	73	71	65
1427	dar. Sommergerste	dt / ha	53	63	51
1433	dar. Roggen	dt / ha	38	33	
1434	dar. Triticale	dt / ha	60		58
1465	Raps	dt / ha	32	33	22
1472	Kartoffeln	dt / ha	169	209	
1473	Zuckerrüben	dt / ha	736	740	
1631	Milchleistung (4 % Fett)	kg / Kuh	9.605	10.158	8.556
1632	Milchleistung (nat. Fettgehalt)	kg / Kuh	9.656	10.586	8.223
1612	Lebend geborene Ferkel	Ferkel / Sau			
1511	Getreideerlös insges. (netto; o. Körnermais)	€ / dt	15,10	15,45	14,04
1520	Weizenerlös (netto)	€ / dt	15,41	15,63	13,74
1526	Wintergersteerlös (netto)	€ / dt	12,98	13,32	12,04
1527	Sommergersteerlös (netto)	€ / dt	17,04	16,03	15,49
1533	Roggenerlös (netto)	€ / dt			
1534	Triticaleerlös (netto)	€ / dt	13,19		
1565	Rapselerlös (netto)	€ / dt	37,79	37,41	35,50
1572	Kartoffelerlös (netto)	€ / dt	24,54	33,93	
1573	Zuckerrübenelerlös (netto)	€ / dt	2,63	3,03	
1731	Milcherlös (netto bei 4 % Fett)	€ / dt	36,49	38,64	34,22
1732	Milcherlös (netto bei nat. Fettgehalt)	€ / dt	36,29	37,06	35,60

**Futterbaubetriebe**  
**Oberstes und unterstes Viertel nach Benchmarkingpunkten**

Blatt 2 von 4

Kennzahl	Bezeichnung	Maßeinheit	Betriebe gesamt	oberstes Viertel	unterstes Viertel
0001	Betriebe	Anzahl	34	9	9
<b>Bilanz</b>					
2000	Summe Aktiva (Bilanzvermögen)	€ / Betrieb	1.688.580	1.813.277	1.079.627
2000	Summe Aktiva (Bilanzvermögen)	€ / ha LF	6.626	7.392	7.884
2100	Sachanlagen gesamt	€ / ha LF	4.153	3.737	6.518
2111	dar. Boden	€ / ha LF	1.573	1.479	1.683
2115	dar. Gebäude, baul. Anlagen	€ / ha LF	916	491	1.976
2120	dar. techn. Anlagen u. Maschinen	€ / ha LF	1.483	1.531	2.595
2130	dar. andere Anlagen insges.	€ / ha LF	96	41	140
2160	dar. Anlagen im Bau, Anzahlungen	€ / ha LF	75	189	69
2200	Finanzanlagen	€ / ha LF	91	218	17
2211	dar. Anteile an verbund. Untern.	€ / ha LF	3	0	0
2213	dar. Beteiligungen	€ / ha LF	43	48	17
2300	Tiervermögen	€ / ha LF	807	1.004	790
2320	dar. Rinder	€ / ha LF	800	1.004	786
2330	dar. Schweine	€ / ha LF	2	0	0
2400	Umlaufvermögen (ohne Tiere)	€ / ha LF	1.559	2.422	542
2410	dav. Vorräte	€ / ha LF	412	381	331
2412	dar. Feldinventar	€ / ha LF	300	300	297
2420	dav. Finanzumlaufvermögen	€ / ha LF	1.146	2.041	211
2431	dar. Forderungen aus Liefer. u. Leist.	€ / ha LF	538	1.128	109
2450	dar. Bank, Kasse	€ / ha LF	475	837	38
9041	Eigenkapital ( + 50% Sonderposten)	€ / ha LF	4.039	4.609	2.188
3600	dar. Geschäftsguth., gez. Kapital	€ / ha LF	0	0	0
3140	Sonderposten gesamt	€ / ha LF	400	53	840
3400	Rückstellungen	€ / ha LF	51	87	28
3500	Verbindlichkeiten	€ / ha LF	2.335	2.670	5.248
3510	dar. geg. Kreditinstituten	€ / ha LF	1.914	2.115	4.415
3521	dar. aus Lieferungen u. Leistungen	€ / ha LF	252	348	439
9280	Anlagenintensität	%	51	42	66
9281	Veralterungsgrad abnutzbares Anlagenverm.	%	35	28	44
9292	Fremdkapitaldeckung II	%	157	188	73
<b>Investitionen, Finanzierung</b>					
8300	Bruttoinvestitionen	€ / ha LF	456	569	606
8231	Zugang Boden	€ / ha LF	35	25	1
8232	Zugang Wirtschaftsgeb.u.baul. Anl.	€ / ha LF	22	0	0
8251	Zugang Anlagen im Bau, Anzahlung	€ / ha LF	80	33	54
8241	Zugang techn. Anlagen u. Masch.	€ / ha LF	300	534	525
2800	Veränderung Tiervermögen	€ / ha LF	0	-37	7
8400	Nettoinvestitionen	€ / ha LF	46	108	-114
8401	Nettoinvestitionen	€ / AK	1.731	3.767	-5.619
8404	Veränderung Sachanlageverm. (o. Boden)	%	1	6	-2
9314	Nettoverbindlichkeiten	€ / ha LF	1.188	629	5.037
9315	Veränd. Nettoverbindlichkeiten	€ / ha LF	-280	-351	115
9318	Tilg. von Verbindlichkeiten gesamt	€ / ha LF	315	327	595
2920	Veränd. Finanzumlaufvermögen	€ / ha LF	225	297	-121
3822	Veränderung Sonder-AfA	€ / ha LF	1	-2	0

Futterbaubetriebe  
Oberstes und unterstes Viertel nach Benchmarkingpunkten

Blatt 3 von 4

Kenn-zahl	Bezeichnung	Maß-einheit	Betriebe gesamt	oberstes Viertel	unterstes Viertel
0001	Betriebe	Anzahl	34	9	9
<b>Gewinn- und Verlustrechnung</b>					
<b>Ertrag</b>					
4010	<b>Umsatzerlöse</b>	€ / ha LF	4.105	7.359	2.486
4100	dar. landwirtschaftl. Pflanzenprod.	€ / ha LF	509	553	184
4112	dar. Getreide (ohne Körnermais)	€ / ha LF	207	197	108
4120	dar. Ölfr., Hülsenfr., Faserpfl.	€ / ha LF	116	108	69
4130	dar. Kartoffeln	€ / ha LF	1	0	0
4140	dar. Zuckerrüben	€ / ha LF	6	8	0
4173	dar. nachwachs. Rohstoffe / Energiepfl.	€ / ha LF	0	0	0
4200	dar. Tierproduktion	€ / ha LF	3.294	6.073	2.222
4220	dar. Rinder	€ / ha LF	477	1.221	204
4230	dar. Milch	€ / ha LF	2.800	4.845	1.997
4240	dar. Schweine	€ / ha LF	7	0	0
4260	dar. Geflügel, Eier	€ / ha LF	3	0	18
4300	dar. Obst, Weinbau	€ / ha LF	0	0	0
4360	dar. Nebenbetr., Handel, Dienstleist.	€ / ha LF	301	730	77
4378	dar. Mieten u. Pachten	€ / ha LF	21	8	12
4379	dar. zeitraumzugehörige Ust.	€ / ha LF	144	554	0
4368	dar. Lohnarbeit, Masch.miete	€ / ha LF	16	9	53
4400	<b>Bestandsveränderungen</b>	€ / ha LF	-8	-37	-1
4500	<b>Sonst. betr. Erträge</b>	€ / ha LF	521	448	549
4510	dar. Zulagen u. Zuschüsse	€ / ha LF	414	368	373
4660	dar. betriebsbezogene Zahlungen	€ / ha LF	322	323	321
4670	dar. EU-Direktzahlungen (bis WJ 14/15 Betriebsprämie)	€ / ha LF	279	289	259
4671	dav. Basisprämie - gültig ab WJ 15/16	€ / ha LF	181	189	162
4672	dav. Greening-Prämie - gültig ab WJ 15/16	€ / ha LF	85	90	75
4673	dav. Umverteilungsprämie - gültig ab WJ 15/16	€ / ha LF	9	8	14
4674	dav. Förderung für Junglandwirte - gültig ab WJ 15/16	€ / ha LF	4	2	8
4680	dar. Ausgleichszulage	€ / ha LF	15	12	33
4690	dar. für umweltger. Agrarprod.	€ / ha LF	23	22	17
4698	dar. sonstige Zuschüsse	€ / ha LF	3	1	6
4520	dar. aufwandsbezogene Zahlungen	€ / ha LF	73	38	48
4560	dar. Agrardieselerstattung	€ / ha LF	35	25	44
4550	dar. Investitionszuschüsse	€ / ha LF	37	12	0
4900	dar. zeitraumfremde Erträge	€ / ha LF	40	38	114
<b>Aufwand</b>					
5100	<b>Materialaufwand</b>	€ / ha LF	2.134	4.099	1.366
5110	dar. Pflanzenproduktion	€ / ha LF	286	229	250
5111	dar. Saat- u. Pflanzgut	€ / ha LF	77	72	68
5112	dar. Düngemittel	€ / ha LF	87	78	83
5113	dar. Pflanzenschutz	€ / ha LF	69	60	45
5210	dar. Tierproduktion	€ / ha LF	1.395	3.398	687
5211	dar. Tierzukauf	€ / ha LF	295	1.113	35
5280	dar. Futtermittelzukauf	€ / ha LF	844	1.842	455
5292	dar. Tierarzt	€ / ha LF	95	129	67
5293	dar. Besamung	€ / ha LF	37	61	43
5294	dar. sonst. bezogene Leist. Tierprod.	€ / ha LF	72	175	54
5330	dar. Nebenbetr., Handel, Dienstleist.	€ / ha LF	1	0	4
5350	dar. sonst. Materialaufwand	€ / ha LF	453	472	425
5352	dar. Heizmat., Strom	€ / ha LF	105	144	72
5354	dar. Wasser, Abwasser	€ / ha LF	14	16	18
5355	dar. Treib- u. Schmierstoffe	€ / ha LF	153	125	192
5357	dar. Lohnarbeit, Masch.miete	€ / ha LF	171	187	123



**Futterbaubetriebe**  
**Oberstes und unterstes Viertel nach Benchmarkingpunkten**

Blatt 4 von 4

Kennzahl	Bezeichnung	Maßeinheit	Betriebe gesamt	oberstes Viertel	unterstes Viertel
0001	Betriebe	Anzahl	34	9	9
<b>Aufwand</b>					
5500	<b>Personalaufwand (ohne BUV)</b>	€ / ha LF	497	650	107
5501	Personalaufwand (ohne BUV)	€ / eAK	27.562	32.591	20.222
5600	<b>Betriebswirtschaftliche AfA</b>	€ / ha LF	362	350	654
5636	dar. Wirtschaftsgeb. u. baul. Anl.	€ / ha LF	93	103	132
5642	dar. Maschinen u. Geräte	€ / ha LF	156	138	297
5641	dar. Betriebsvorrichtungen	€ / ha LF	86	90	180
5700	<b>Sonst. betriebl. Aufwand</b>	€ / ha LF	834	1.380	520
5710	dar. Unterhaltung	€ / ha LF	273	342	200
5715	dar. Gebäude u. baul. Anlagen	€ / ha LF	90	147	34
5720	dar. techn. Anl., Masch., Fuhrp.	€ / ha LF	182	195	165
5730	dar. Betriebsversicherung	€ / ha LF	89	122	80
5731	dar. betriebliche Unfallversicherung	€ / ha LF	19	22	23
5742	dar. Pachten	€ / ha LF	138	133	75
5765	Pachtpreis / ha Pachtfläche	€ / ha	180	170	106
5764	dar. zeitraumzugehörige Vorsteuer	€ / ha LF	110	381	12
5770	dar. zeitraumfremder Aufwand	€ / ha LF	34	80	6
<b>Unternehmensergebnis</b>					
6000	<b>Betriebsergebnis</b>	€ / ha LF	791	1.290	387
4000	Betriebliche Erträge	€ / ha LF	4.618	7.770	3.035
5000	Betriebliche Aufwendungen	€ / ha LF	3.828	6.480	2.648
7000	<b>Finanzergebnis</b>	€ / ha LF	-47	-42	-133
7230	dar. Zinsaufwand	€ / ha LF	52	56	134
7800	Steuern vom Einkommen u. Ertrag	€ / ha LF	0	0	0
7900	Sonstige Steuern	€ / ha LF	6	12	8
7910	Unternehmensertrag	€ / ha LF	4.623	7.784	3.037
7920	Unternehmensaufwand vor Steuern	€ / ha LF	3.886	6.548	2.791
<b>Rentabilität</b>					
9000	Gewinn/Jahresübersch. vor Steuern	€ / Betrieb	187.866	303.151	33.692
9000	Gewinn/Jahresübersch. vor Steuern	€ / ha LF	737	1.236	246
9004	Ordentliches Ergebnis	€ / Betrieb	186.299	313.286	18.899
9004	Ordentliches Ergebnis	€ / ha LF	731	1.277	138
9006	Gewinn + Personalaufwand (ohne BUV)	€ / AK	46.543	65.673	17.368
9007	Ordentliches Ergeb. + Personalaufw. (o. BUV)	€ / AK	46.311	67.112	12.053
9008	Ordentliches Ergeb. + Personalaufw. (o. BUV)	€ / ha LF	1.228	1.927	245
9071	Betriebseinkommen	€ / ha LF	1.475	2.309	473
9073	Relative Faktorentlohnung	%	130,3	158,7	55,4
9103	Ordentliche Rentabilitätsrate	%	10,2	12,9	-10,3
9120	Gesamtkapitalrentabilität	%	7,9	14,4	-2,3
9131	Eigenkapitalrentabilität (ohne Boden)	%	17,6	30,8	0,0
<b>Liquidität / Stabilität</b>					
9601	Liquidität 1. Grades	%	112	239	3
9221	Cashflow I	€ / ha LF	1.147	1.732	889
9223	Cashflow III (zur Neufinanzierung verfügbar)	€ / ha LF	627	1.143	-84
9240	Kapitaldienst	€ / ha LF	367	383	729
9231	Langfristige Kapitaldienstgrenze	€ / ha LF	574	1.107	-89
9232	Mittelfristige Kapitaldienstgrenze	€ / ha LF	668	1.212	43
9233	Kurzfristige Kapitaldienstgrenze	€ / ha LF	937	1.458	565
9241	Ausschöpf. d. langfr. Kapitaldienstgr.	%	64	35	<Null
9242	Ausschöpf. d. mittelfr. Kapitaldienstgr.	%	55	32	1.685
9243	Ausschöpf. d. kurzfr. Kapitaldienstgr.	%	39	26	129
9270	Eigenkapitalquote	%	61	62	28
9230	Eigenkapitalveränderung	€ / ha LF	321	456	-187
9239	Bereinigte Eigenkapitalveränderung	€ / ha LF	522	1.051	-224
9238	Bereinigte Eigenkapitalveränderung	€ / AK	19.684	36.602	-11.000
<b>Unternehmerfamilie</b>					
9502	Gesamteinkommen	€ / Betrieb	188.530	303.084	33.692
9503	Verfügbares Einkommen	€ / Betrieb	171.966	271.176	23.093
3210	Entnahmen Lebenshaltung	€ / Betrieb	26.529	25.840	15.340
3395	Nettoentnahmen	€ / nAK	25.575	30.797	26.142

Futterbaubetriebe untergliedert nach Betriebsgröße (LF - Gruppen)

Blatt 1 von 4

Kenn- zahl	Bezeichnung	Maß- einheit	Futterbaubetriebe		
			Alle	bis 200 ha LF	über 200 ha LF
0001	Betriebe	Anzahl	34	19	15
<b>Faktorausstattung</b>					
1006	Wirtschaftliche Betriebsgröße	€ / ha LF	3.412	3.375	3.427
1030	Landw. genutzte Fläche (LF)	ha / Betrieb	254,9	134,1	407,8
1033	dar. zugepachtete LF (Netto)	ha / Betrieb	198,7	97,3	327,1
1150	Ackerfläche	% LF	70,1	63,6	72,9
1160	Dauergrünland	% LF	29,5	36,4	26,5
1056	Ertragsmesszahl	EMZ / a	40	34	42
1110	Arbeitskräfte insgesamt	AK / Betrieb	6,76	3,29	11,15
1113	dar. Familienarbeitskräfte	FAK / Betrieb	2,16	1,97	2,40
1120	Nicht entlohnte Arbeitskräfte	nAK / Betrieb	2,16	1,97	2,40
1114	AK-Besatz	AK / 100 ha LF	2,65	2,45	2,73
1130	Lohnansatz	€ / Betrieb	65.791	59.118	74.242
<b>Produktionsstruktur</b>					
1151	Ackerfläche (Anfang des Jahres)	ha AF / Betrieb	180,7	90,9	294,4
1210	dar. Getreide (ohne Körnermais)	% AF	44,3	53,8	40,6
1230	dar. Ölfrüchte, Hülsenfr., Faserpflanzen	% AF	15,0	18,4	13,7
1237	dar. Winterraps	% AF	13,2	16,8	11,9
1240	dar. Kartoffeln	% AF	0,0	0,0	0,0
1250	dar. Zuckerrüben	% AF	0,5	0,7	0,4
1271	dar. Silomais	% AF	19,4	17,2	20,3
1275	dar. sonst. Ackerfutter	% AF	17,9	7,9	21,8
1284	dar. nachwachs. Rohstoffe / Energiepflanzen	% AF	0,0	0,0	0,0
1300	Viehbesatz	VE / 100 ha LF	117,9	118,3	117,7
1330	dar. Rinder	VE / 100 ha LF	117,0	117,4	116,8
1335	dar. Milchkühe	VE / 100 ha LF	80,8	78,2	81,9
1336	dar. Mutter- und Ammenkühe	VE / 100 ha LF	0,6	1,9	0,0
1339	dar. Jung- und Mastvieh	VE / 100 ha LF	26,7	27,9	26,2
1350	dar. Schweine	VE / 100 ha LF	0,5	0,0	0,7
1351	dar. Mastschweine und Läufer	VE / 100 ha LF	0,5	0,0	0,7
1352	dar. Zuchtsauen	VE / 100 ha LF	0,0	0,0	0,0
1340	dar. Schafe	VE / 100 ha LF	0,0	0,1	0,0
1320	dar. Pferde	VE / 100 ha LF	0,3	0,6	0,2
1391	Rauhfuttermehrer	GV / Betrieb	298,6	158,3	476,2
<b>Erträge, Leistungen, Preise</b>					
1411	Getreide (ohne Körnermais)	dt / ha	67	66	67
1420	dar. Weizen	dt / ha	71	68	72
1426	dar. Wintergerste	dt / ha	73	76	71
1427	dar. Sommergerste	dt / ha	53	53	53
1433	dar. Roggen	dt / ha	38	44	38
1434	dar. Triticale	dt / ha	60	54	62
1465	Raps	dt / ha	32	30	33
1472	Kartoffeln	dt / ha	169	175	169
1473	Zuckerrüben	dt / ha	736	807	687
1631	Milchleistung (4 % Fett)	kg / Kuh	9.605	8.625	9.995
1632	Milchleistung (nat. Fettgehalt)	kg / Kuh	9.656	8.900	9.956
1612	Lebend geborene Ferkel	Ferkel / Sau			
1511	Getreideerlös insges.(netto; o. Körnermais)	€ / dt	15,10	14,45	15,37
1520	Weizenerlös (netto)	€ / dt	15,41	14,45	15,76
1526	Wintergersteerlös (netto)	€ / dt	12,98	12,59	13,15
1527	Sommergersteerlös (netto)	€ / dt	17,04	16,04	17,82
1533	Roggenerlös (netto)	€ / dt			
1534	Triticaleerlös (netto)	€ / dt	13,19	11,83	13,35
1565	Rapselerlös (netto)	€ / dt	37,79	36,32	38,52
1572	Kartoffelerlös (netto)	€ / dt	24,54	35,97	23,23
1573	Zuckerrübenerlös (netto)	€ / dt	2,63	2,51	2,74
1731	Milcherlös (netto bei 4 % Fett)	€ / dt	36,49	36,99	36,32
1732	Milcherlös (netto bei nat. Fettgehalt)	€ / dt	36,29	35,84	36,45

**Futterbaubetriebe untergliedert nach Betriebsgröße (LF - Gruppen)**

Blatt 2 von 4

Kenn- zahl	Bezeichnung	Maß- einheit	Futterbaubetriebe		
			Alle	bis 200 ha LF	über 200 ha LF
0001	Betriebe	Anzahl	34	19	15
<b>Bilanz</b>					
2000	Summe Aktiva (Bilanzvermögen)	€ / Betrieb	1.688.580	990.490	2.572.829
2000	Summe Aktiva (Bilanzvermögen)	€ / ha LF	6.626	7.384	6.310
2100	Sachanlagen gesamt	€ / ha LF	4.153	5.021	3.792
2111	dar. Boden	€ / ha LF	1.573	2.400	1.228
2115	dar. Gebäude, baul. Anlagen	€ / ha LF	916	894	925
2120	dar. techn. Anlagen u. Maschinen	€ / ha LF	1.483	1.519	1.467
2130	dar. andere Anlagen insges.	€ / ha LF	96	98	95
2160	dar. Anlagen im Bau, Anzahlungen	€ / ha LF	75	94	66
2200	Finanzanlagen	€ / ha LF	91	181	53
2211	dar. Anteile an verbund. Untern.	€ / ha LF	3	0	4
2213	dar. Beteiligungen	€ / ha LF	43	34	47
2300	Tiervermögen	€ / ha LF	807	805	808
2320	dar. Rinder	€ / ha LF	800	795	802
2330	dar. Schweine	€ / ha LF	2	0	3
2400	Umlaufvermögen (ohne Tiere)	€ / ha LF	1.559	1.360	1.642
2410	dav. Vorräte	€ / ha LF	412	369	431
2412	dar. Feldinventar	€ / ha LF	300	300	301
2420	dav. Finanzumlaufvermögen	€ / ha LF	1.146	991	1.211
2431	dar. Forderungen aus Liefer. u. Leist.	€ / ha LF	538	447	576
2450	dar. Bank, Kasse	€ / ha LF	475	435	491
9041	Eigenkapital ( + 50% Sonderposten)	€ / ha LF	4.039	5.191	3.559
3600	dar. Geschäftsguth., gez. Kapital	€ / ha LF	0	0	0
3140	Sonderposten gesamt	€ / ha LF	400	174	495
3400	Rückstellungen	€ / ha LF	51	20	64
3500	Verbindlichkeiten	€ / ha LF	2.335	2.085	2.439
3510	dar. geg. Kreditinstituten	€ / ha LF	1.914	1.680	2.012
3521	dar. aus Lieferungen u. Leistungen	€ / ha LF	252	185	280
9280	Anlagenintensität	%	51	56	49
9281	Veralterungsgrad abnutzbares Anlagenverm.	%	35	30	37
9292	Fremdkapitaldeckung II	%	157	182	149
<b>Investitionen, Finanzierung</b>					
8300	Bruttoinvestitionen	€ / ha LF	456	533	424
8231	Zugang Boden	€ / ha LF	35	48	29
8232	Zugang Wirtschaftsgeb.u.baul. Anl.	€ / ha LF	22	2	31
8251	Zugang Anlagen im Bau, Anzahlung	€ / ha LF	80	118	64
8241	Zugang techn. Anlagen u. Masch.	€ / ha LF	300	362	275
2800	Veränderung Tiervermögen	€ / ha LF	0	-6	2
8400	Nettoinvestitionen	€ / ha LF	46	15	59
8401	Nettoinvestitionen	€ / AK	1.731	625	2.144
8404	Veränderung Sachanlageverm. (o. Boden)	%	1	0	1
9314	Nettoverbindlichkeiten	€ / ha LF	1.188	1.094	1.227
9315	Veränd. Nettoverbindlichkeiten	€ / ha LF	-280	-265	-287
9318	Tilg. von Verbindlichkeiten gesamt	€ / ha LF	315	325	311
2920	Veränd. Finanzumlaufvermögen	€ / ha LF	225	145	259
3822	Veränderung Sonder-AfA	€ / ha LF	1	-3	3

Futterbaubetriebe untergliedert nach Betriebsgröße (LF - Gruppen)

Blatt 3 von 4

Kenn- zahl	Bezeichnung	Maß- einheit	Futterbaubetriebe		
			Alle	bis 200 ha LF	über 200 ha LF
0001	Betriebe	Anzahl	34	19	15
<b>Gewinn- und Verlustrechnung</b>					
<b>Ertrag</b>					
4010	<b>Umsatzerlöse</b>	€ / ha LF	4.105	3.342	4.423
4100	dar. landwirtschaftl. Pflanzenprod.	€ / ha LF	509	391	558
4112	dar. Getreide (ohne Körnermais)	€ / ha LF	207	199	211
4120	dar. Ölf., Hülsenfr., Faserpfl.	€ / ha LF	116	123	113
4130	dar. Kartoffeln	€ / ha LF	1	0	1
4140	dar. Zuckerrüben	€ / ha LF	6	10	5
4173	dar. nachwachs. Rohstoffe / Energiepfl.	€ / ha LF	0	0	0
4200	dar. Tierproduktion	€ / ha LF	3.294	2.801	3.499
4220	dar. Rinder	€ / ha LF	477	304	549
4230	dar. Milch	€ / ha LF	2.800	2.479	2.933
4240	dar. Schweine	€ / ha LF	7	0	9
4260	dar. Geflügel, Eier	€ / ha LF	3	9	1
4300	dar. Obst, Weinbau	€ / ha LF	0	0	0
4360	dar. Nebenbetr., Handel, Dienstleist.	€ / ha LF	301	147	365
4378	dar. Mieten u. Pachten	€ / ha LF	21	2	29
4379	dar. zeitraumzugehörige Ust.	€ / ha LF	144	113	156
4368	dar. Lohnarbeit, Masch.miete	€ / ha LF	16	19	15
4400	<b>Bestandsveränderungen</b>	€ / ha LF	-8	-27	0
4500	<b>Sonst. betr. Erträge</b>	€ / ha LF	521	557	506
4510	dar. Zulagen u. Zuschüsse	€ / ha LF	414	460	395
4660	dar. betriebsbezogene Zahlungen	€ / ha LF	322	372	302
4670	dar. EU-Direktzahlungen (bis WJ 14/15 Betriebsprämie)	€ / ha LF	279	304	268
4671	dav. Basisprämie - gültig ab WJ 15/16	€ / ha LF	181	190	177
4672	dav. Greening-Prämie - gültig ab WJ 15/16	€ / ha LF	85	89	84
4673	dav. Umverteilungsprämie - gültig ab WJ 15/16	€ / ha LF	9	15	6
4674	dav. Förderung für Junglandwirte - gültig ab WJ 15/16	€ / ha LF	4	10	1
4680	dar. Ausgleichszulage	€ / ha LF	15	25	11
4690	dar. für umweltger. Agrarprod.	€ / ha LF	23	34	18
4698	dar. sonstige Zuschüsse	€ / ha LF	3	5	2
4520	dar. aufwandsbezogene Zahlungen	€ / ha LF	73	74	72
4560	dar. Agrardieselerstattung	€ / ha LF	35	28	38
4550	dar. Investitionszuschüsse	€ / ha LF	37	47	33
4900	dar. zeitraumfremde Erträge	€ / ha LF	40	50	36
<b>Aufwand</b>					
5100	<b>Materialaufwand</b>	€ / ha LF	2.134	1.672	2.326
5110	dar. Pflanzenproduktion	€ / ha LF	286	253	300
5111	dar. Saat- u. Pflanzgut	€ / ha LF	77	70	80
5112	dar. Düngemittel	€ / ha LF	87	91	86
5113	dar. Pflanzenschutz	€ / ha LF	69	59	73
5210	dar. Tierproduktion	€ / ha LF	1.395	995	1.561
5211	dar. Tierzukauf	€ / ha LF	295	109	373
5280	dar. Futtermittelzukauf	€ / ha LF	844	642	929
5292	dar. Tierarzt	€ / ha LF	95	95	95
5293	dar. Besamung	€ / ha LF	37	39	36
5294	dar. sonst. bezogene Leist. Tierprod.	€ / ha LF	72	69	74
5330	dar. Nebenbetr., Handel, Dienstleist.	€ / ha LF	1	2	0
5350	dar. sonst. Materialaufwand	€ / ha LF	453	423	466
5352	dar. Heizmat., Strom	€ / ha LF	105	84	114
5354	dar. Wasser, Abwasser	€ / ha LF	14	23	10
5355	dar. Treib- u. Schmierstoffe	€ / ha LF	153	136	161
5357	dar. Lohnarbeit, Masch.miete	€ / ha LF	171	177	169

Futterbaubetriebe untergliedert nach Betriebsgröße (LF - Gruppen)

Blatt 4 von 4

Kenn- zahl	Bezeichnung	Maß- einheit	Futterbaubetriebe		
			Alle	bis 200 ha LF	über 200 ha LF
0001	Betriebe	Anzahl	34	19	15
<b>Aufwand</b>					
5500	Personalaufwand (ohne BUV)	€ / ha LF	497	251	600
5501	Personalaufwand (ohne BUV)	€ / eAK	27.562	25.587	27.938
5600	Betriebswirtschaftliche AfA	€ / ha LF	362	469	318
5636	dar. Wirtschaftsgeb. u. baul. Anl.	€ / ha LF	93	121	81
5642	dar. Maschinen u. Geräte	€ / ha LF	156	248	118
5641	dar. Betriebsvorrichtungen	€ / ha LF	86	71	93
5700	Sonst. betriebl. Aufwand	€ / ha LF	834	685	897
5710	dar. Unterhaltung	€ / ha LF	273	239	286
5715	dar. Gebäude u. baul. Anlagen	€ / ha LF	90	39	111
5720	dar. techn. Anl., Masch., Fuhrp.	€ / ha LF	182	199	174
5730	dar. Betriebsversicherung	€ / ha LF	89	96	86
5731	dar. betriebliche Unfallversicherung	€ / ha LF	19	24	18
5742	dar. Pachten	€ / ha LF	138	82	161
5765	Pachtpreis / ha Pachtfläche	€ / ha	180	113	206
5764	dar. zeitraumzugehörige Vorsteuer	€ / ha LF	110	72	126
5770	dar. zeitraumfremder Aufwand	€ / ha LF	34	16	41
<b>Unternehmensergebnis</b>					
6000	Betriebsergebnis	€ / ha LF	791	795	789
4000	Betriebliche Erträge	€ / ha LF	4.618	3.872	4.929
5000	Betriebliche Aufwendungen	€ / ha LF	3.828	3.077	4.140
7000	Finanzergebnis	€ / ha LF	-47	-35	-53
7230	dar. Zinsaufwand	€ / ha LF	52	44	56
7800	Steuern vom Einkommen u. Ertrag	€ / ha LF	0	0	0
7900	Sonstige Steuern	€ / ha LF	6	4	7
7910	Unternehmensertrag	€ / ha LF	4.623	3.882	4.932
7920	Unternehmensaufwand vor Steuern	€ / ha LF	3.886	3.126	4.203
<b>Rentabilität</b>					
9000	Gewinn/Jahresübersch. vor Steuern	€ / Betrieb	187.866	101.432	297.349
9000	Gewinn/Jahresübersch. vor Steuern	€ / ha LF	737	756	729
9004	Ordentliches Ergebnis	€ / Betrieb	186.299	96.867	299.580
9004	Ordentliches Ergebnis	€ / ha LF	731	722	735
9006	Gewinn + Personalaufwand (ohne BUV)	€ / AK	46.543	41.053	48.596
9007	Ordentliches Ergeb. + Personalaufw. (o. BUV)	€ / AK	46.311	39.667	48.796
9008	Ordentliches Ergeb. + Personalaufw. (o. BUV)	€ / ha LF	1.228	974	1.334
9071	Betriebseinkommen	€ / ha LF	1.475	1.121	1.623
9073	Relative Faktorentlohnung	%	130,3	115,0	135,5
9103	Ordentliche Rentabilitätsrate	%	10,2	7,3	11,2
9120	Gesamtkapitalrentabilität	%	7,9	4,4	9,6
9131	Eigenkapitalrentabilität (ohne Boden)	%	17,6	8,7	22,0
<b>Liquidität / Stabilität</b>					
9601	Liquidität 1. Grades	%	112	192	97
9221	Cashflow I	€ / ha LF	1.147	1.300	1.083
9223	Cashflow III (zur Neufinanzierung verfügbar)	€ / ha LF	627	677	607
9240	Kapitaldienst	€ / ha LF	367	369	366
9231	Langfristige Kapitaldienstgrenze	€ / ha LF	574	491	609
9232	Mittelfristige Kapitaldienstgrenze	€ / ha LF	668	613	691
9233	Kurzfristige Kapitaldienstgrenze	€ / ha LF	937	960	927
9241	Ausschöpfung d. langfr. Kapitaldienstgr.	%	64	75	60
9242	Ausschöpfung d. mittelfr. Kapitaldienstgr.	%	55	60	53
9243	Ausschöpfung d. kurzfr. Kapitaldienstgr.	%	39	38	39
9270	Eigenkapitalquote	%	61	70	56
9230	Eigenkapitalveränderung	€ / ha LF	321	272	342
9239	Bereinigte Eigenkapitalveränderung	€ / ha LF	522	447	553
9238	Bereinigte Eigenkapitalveränderung	€ / AK	19.684	18.213	20.235
<b>Unternehmerfamilie</b>					
9502	Gesamteinkommen	€ / Betrieb	188.530	101.599	298.643
9503	Verfügbares Einkommen	€ / Betrieb	171.966	85.456	281.546
3210	Entnahmen Lebenshaltung	€ / Betrieb	26.529	24.455	29.157
3395	Nettoentnahmen	€ / nAK	25.575	21.723	29.592

**Spez. Milchviehbetriebe insgesamt und untergliedert nach Bestandsgröße Milchkühe in Stück**

Blatt 1 von 4

Kennzahl	Bezeichnung	Maßeinheit	Milchviehbetriebe		
			Alle	bis 100 Milchkühe	über 100 Milchkühe
0001	Betriebe	Anzahl	33	12	21
<b>Faktorausstattung</b>					
1006	Wirtschaftliche Betriebsgröße	€ / ha LF	3.432	2.478	3.633
1030	Landw. genutzte Fläche (LF)	ha / Betrieb	260,5	125,0	337,9
1033	dar. zugepachtete LF (Netto)	ha / Betrieb	203,7	89,4	269,0
1150	Ackerfläche	% LF	70,7	71,0	70,6
1160	Dauergrünland	% LF	28,9	29,0	28,9
1056	Ertragsmesszahl	EMZ / a	39	31	41
1110	Arbeitskräfte insgesamt	AK / Betrieb	6,93	2,44	9,50
1113	dar. Familienarbeitskräfte	FAK / Betrieb	2,20	2,08	2,26
1120	Nicht entlohnte Arbeitskräfte	nAK / Betrieb	2,20	2,08	2,26
1114	AK-Besatz	AK / 100 ha LF	2,66	1,95	2,81
1130	Lohnansatz	€ / Betrieb	66.899	62.843	69.217
<b>Produktionsstruktur</b>					
1151	Ackerfläche (Anfang des Jahres)	ha AF / Betrieb	186,2	88,4	242,0
1210	dar. Getreide (ohne Körnermais)	% AF	44,3	53,1	42,5
1230	dar. Ölfrüchte, Hülsenfr., Faserpflanzen	% AF	15,0	18,9	14,2
1237	dar. Winterraps	% AF	13,2	16,2	12,6
1240	dar. Kartoffeln	% AF	0,0	0,0	0,0
1250	dar. Zuckerrüben	% AF	0,5	0,5	0,5
1271	dar. Silomais	% AF	19,4	16,2	20,1
1275	dar. sonst. Ackerfutter	% AF	17,9	9,2	19,7
1284	dar. nachwachs. Rohstoffe / Energiepflanzen	% AF	0,0	0,0	0,0
1300	Viehbesatz	VE / 100 ha LF	117,7	80,1	125,7
1330	dar. Rinder	VE / 100 ha LF	116,8	79,0	124,8
1335	dar. Milchkühe	VE / 100 ha LF	81,4	50,6	88,0
1336	dar. Mutter- und Ammenkühe	VE / 100 ha LF	0,0	0,0	0,0
1339	dar. Jung- und Mastvieh	VE / 100 ha LF	26,6	20,2	27,9
1350	dar. Schweine	VE / 100 ha LF	0,5	0,0	0,6
1351	dar. Mastschweine und Läufer	VE / 100 ha LF	0,5	0,0	0,6
1352	dar. Zuchtsauen	VE / 100 ha LF	0,0	0,0	0,0
1340	dar. Schafe	VE / 100 ha LF	0,0	0,1	0,0
1320	dar. Pferde	VE / 100 ha LF	0,3	0,7	0,2
1391	Rauhfuttermittelverzehr	GV / Betrieb	304,8	99,8	421,9
<b>Erträge, Leistungen, Preise</b>					
1411	Getreide (ohne Körnermais)	dt / ha	67	63	67
1420	dar. Weizen	dt / ha	71	69	71
1426	dar. Wintergerste	dt / ha	73	79	72
1427	dar. Sommergerste	dt / ha	53	53	53
1433	dar. Roggen	dt / ha	38	44	38
1434	dar. Triticale	dt / ha	60	54	62
1465	Raps	dt / ha	32	29	32
1472	Kartoffeln	dt / ha	169	120	171
1473	Zuckerrüben	dt / ha	736	700	743
1631	Milchleistung (4 % Fett)	kg / Kuh	9.605	7.713	9.835
1632	Milchleistung (nat. Fettgehalt)	kg / Kuh	9.656	7.534	9.914
1612	Lebend geborene Ferkel	Ferkel / Sau			
1511	Getreideerlös insges.(netto; o. Körnermais)	€ / dt	15,10	14,20	15,31
1520	Weizenerlös (netto)	€ / dt	15,41	13,86	15,66
1526	Wintergersteerlös (netto)	€ / dt	12,98	12,50	13,12
1527	Sommergersteerlös (netto)	€ / dt	17,04	16,01	17,63
1533	Roggenerlös (netto)	€ / dt			
1534	Triticaleerlös (netto)	€ / dt	13,19	11,83	13,35
1565	Rapselerlös (netto)	€ / dt	37,79	36,13	38,18
1572	Kartoffelerlös (netto)	€ / dt	24,54	41,67	24,06
1573	Zuckerrübenelerlös (netto)	€ / dt	2,63	2,27	2,71
1731	Milcherlös (netto bei 4 % Fett)	€ / dt	36,49	35,04	36,63
1732	Milcherlös (netto bei nat. Fettgehalt)	€ / dt	36,29	35,87	36,33

**Spez. Milchviehbetriebe insgesamt und untergliedert nach Bestandsgröße Milchkühe in Stück**

Blatt 2 von 4

Kenn- zahl	Bezeichnung	Maß- einheit	Milchviehbetriebe		
			Alle	bis 100 Milchkühe	über 100 Milchkühe
0001	Betriebe	Anzahl	33	12	21
<b>Bilanz</b>					
2000	Summe Aktiva (Bilanzvermögen)	€ / Betrieb	1.729.167	917.340	2.193.069
2000	Summe Aktiva (Bilanzvermögen)	€ / ha LF	6.639	7.337	6.491
2100	Sachanlagen gesamt	€ / ha LF	4.157	5.780	3.814
2111	dar. Boden	€ / ha LF	1.579	3.074	1.263
2115	dar. Gebäude, baul. Anlagen	€ / ha LF	920	1.058	891
2120	dar. techn. Anlagen u. Maschinen	€ / ha LF	1.477	1.407	1.492
2130	dar. andere Anlagen insges.	€ / ha LF	97	89	98
2160	dar. Anlagen im Bau, Anzahlungen	€ / ha LF	73	125	62
2200	Finanzanlagen	€ / ha LF	91	30	104
2211	dar. Anteile an verbund. Untern.	€ / ha LF	3	0	4
2213	dar. Beteiligungen	€ / ha LF	44	29	47
2300	Tiervermögen	€ / ha LF	806	563	858
2320	dar. Rinder	€ / ha LF	799	553	851
2330	dar. Schweine	€ / ha LF	2	0	3
2400	Umlaufvermögen (ohne Tiere)	€ / ha LF	1.567	958	1.696
2410	dav. Vorräte	€ / ha LF	415	368	425
2412	dar. Feldinventar	€ / ha LF	302	320	298
2420	dav. Finanzumlaufvermögen	€ / ha LF	1.152	591	1.271
2431	dar. Forderungen aus Liefer. u. Leist.	€ / ha LF	542	130	629
2450	dar. Bank, Kasse	€ / ha LF	476	352	502
9041	Eigenkapital ( + 50% Sonderposten)	€ / ha LF	4.047	5.759	3.685
3600	dar. Geschäftsguth., gez. Kapital	€ / ha LF	0	0	0
3140	Sonderposten gesamt	€ / ha LF	404	205	446
3400	Rückstellungen	€ / ha LF	51	11	59
3500	Verbindlichkeiten	€ / ha LF	2.339	1.464	2.524
3510	dar. geg. Kreditinstituten	€ / ha LF	1.918	1.287	2.051
3521	dar. aus Lieferungen u. Leistungen	€ / ha LF	251	136	276
9280	Anlagenintensität	%	51	64	49
9281	Veralterungsgrad abnutzbares Anlagenverm.	%	35	32	35
9292	Fremdkapitaldeckung II	%	157	195	152
<b>Investitionen, Finanzierung</b>					
8300	Bruttoinvestitionen	€ / ha LF	458	596	428
8231	Zugang Boden	€ / ha LF	35	66	29
8232	Zugang Wirtschaftsgeb.u.baul. Anl.	€ / ha LF	23	0	27
8251	Zugang Anlagen im Bau, Anzahlung	€ / ha LF	79	174	59
8241	Zugang techn. Anlagen u. Masch.	€ / ha LF	301	341	293
2800	Veränderung Tiervermögen	€ / ha LF	1	13	-2
8400	Nettoinvestitionen	€ / ha LF	48	146	27
8401	Nettoinvestitionen	€ / AK	1.800	7.475	969
8404	Veränderung Sachanlageverm. (o. Boden)	%	1	3	0
9314	Nettoverbindlichkeiten	€ / ha LF	1.186	873	1.253
9315	Veränd. Nettoverbindlichkeiten	€ / ha LF	-283	-87	-324
9318	Tilg. von Verbindlichkeiten gesamt	€ / ha LF	308	218	327
2920	Veränd. Finanzumlaufvermögen	€ / ha LF	235	155	252
3822	Veränderung Sonder-AfA	€ / ha LF	1	-3	2

**Spez. Milchviehbetriebe insgesamt und untergliedert nach Bestandsgröße Milchkühe in Stück**

Blatt 3 von 4

Kenn- zahl	Bezeichnung	Maß- einheit	Milchviehbetriebe		
			Alle	bis 100 Milchkühe	über 100 Milchkühe
0001	Betriebe	Anzahl	33	12	21
<b>Gewinn- und Verlustrechnung</b>					
<b>Ertrag</b>					
4010	<b>Umsatzerlöse</b>	€ / ha LF	4.131	1.933	4.596
4100	dar. landwirtschaftl. Pflanzenprod.	€ / ha LF	513	378	542
4112	dar. Getreide (ohne Körnermais)	€ / ha LF	209	217	207
4120	dar. Ölfr., Hülsenfr., Faserpfl.	€ / ha LF	117	120	116
4130	dar. Kartoffeln	€ / ha LF	1	0	1
4140	dar. Zuckerrüben	€ / ha LF	7	5	7
4173	dar. nachwachs. Rohstoffe / Energiepfl.	€ / ha LF	0	0	0
4200	dar. Tierproduktion	€ / ha LF	3.315	1.517	3.695
4220	dar. Rinder	€ / ha LF	475	145	545
4230	dar. Milch	€ / ha LF	2.822	1.357	3.132
4240	dar. Schweine	€ / ha LF	7	0	8
4260	dar. Geflügel, Eier	€ / ha LF	3	9	2
4300	dar. Obst, Weinbau	€ / ha LF	0	0	0
4360	dar. Nebenbetr., Handel, Dienstleist.	€ / ha LF	302	32	359
4378	dar. Mieten u. Pachten	€ / ha LF	21	0	26
4379	dar. zeitraumzugehörige Ust.	€ / ha LF	145	0	176
4368	dar. Lohnarbeit, Masch.miete	€ / ha LF	16	27	14
4400	<b>Bestandsveränderungen</b>	€ / ha LF	-7	2	-9
4500	<b>Sonst. betr. Erträge</b>	€ / ha LF	521	573	510
4510	dar. Zulagen u. Zuschüsse	€ / ha LF	413	484	398
4660	dar. betriebsbezogene Zahlungen	€ / ha LF	320	371	310
4670	dar. EU-Direktzahlungen (bis WJ 14/15 Betriebsprämie)	€ / ha LF	278	292	275
4671	dav. Basisprämie - gültig ab WJ 15/16	€ / ha LF	181	180	181
4672	dav. Greening-Prämie - gültig ab WJ 15/16	€ / ha LF	85	83	86
4673	dav. Umverteilungsprämie - gültig ab WJ 15/16	€ / ha LF	8	16	7
4674	dav. Förderung für Junglandwirte - gültig ab WJ 15/16	€ / ha LF	3	13	1
4680	dar. Ausgleichszulage	€ / ha LF	15	36	11
4690	dar. für umweltger. Agrarprod.	€ / ha LF	21	39	17
4698	dar. sonstige Zuschüsse	€ / ha LF	3	4	3
4520	dar. aufwandsbezogene Zahlungen	€ / ha LF	73	106	66
4560	dar. Agrardieselerstattung	€ / ha LF	35	27	37
4550	dar. Investitionszuschüsse	€ / ha LF	37	79	29
4900	dar. zeitraumfremde Erträge	€ / ha LF	40	38	41
<b>Aufwand</b>					
5100	<b>Materialaufwand</b>	€ / ha LF	2.148	925	2.407
5110	dar. Pflanzenproduktion	€ / ha LF	288	225	302
5111	dar. Saat- u. Pflanzgut	€ / ha LF	78	67	80
5112	dar. Düngemittel	€ / ha LF	88	90	88
5113	dar. Pflanzenschutz	€ / ha LF	69	54	72
5210	dar. Tierproduktion	€ / ha LF	1.405	378	1.622
5211	dar. Tierzukauf	€ / ha LF	297	18	356
5280	dar. Futtermittelzukauf	€ / ha LF	851	200	989
5292	dar. Tierarzt	€ / ha LF	95	62	102
5293	dar. Besamung	€ / ha LF	37	34	38
5294	dar. sonst. bezogene Leist. Tierprod.	€ / ha LF	73	36	81
5330	dar. Nebenbetr., Handel, Dienstleist.	€ / ha LF	1	1	0
5350	dar. sonst. Materialaufwand	€ / ha LF	455	321	483
5352	dar. Heizmat., Strom	€ / ha LF	106	62	115
5354	dar. Wasser, Abwasser	€ / ha LF	14	14	14
5355	dar. Treib- u. Schmierstoffe	€ / ha LF	154	135	159
5357	dar. Lohnarbeit, Masch.miete	€ / ha LF	171	109	184



**Spez. Milchviehbetriebe insgesamt und untergliedert nach Bestandsgröße Milchkühe in Stück**

Blatt 4 von 4

Kenn- zahl	Bezeichnung	Maß- einheit	Milchviehbetriebe		
			Alle	bis 100 Milchkühe	über 100 Milchkühe
0001	Betriebe	Anzahl	33	12	21
<b>Aufwand</b>					
5500	<b>Personalaufwand (ohne BUV)</b>	€ / ha LF	501	63	594
5501	Personalaufwand (ohne BUV)	€ / eAK	27.562	22.326	27.707
5600	<b>Betriebswirtschaftliche AfA</b>	€ / ha LF	362	422	349
5636	dar. Wirtschaftsgeb. u. baul. Anl.	€ / ha LF	93	77	96
5642	dar. Maschinen u. Geräte	€ / ha LF	156	252	136
5641	dar. Betriebsvorrichtungen	€ / ha LF	86	66	90
5700	<b>Sonst. betriebl. Aufwand</b>	€ / ha LF	838	554	898
5710	dar. Unterhaltung	€ / ha LF	274	196	290
5715	dar. Gebäude u. baul. Anlagen	€ / ha LF	90	43	100
5720	dar. techn. Anl., Masch., Fuhrp.	€ / ha LF	183	152	189
5730	dar. Betriebsversicherung	€ / ha LF	89	79	91
5731	dar. betriebliche Unfallversicherung	€ / ha LF	19	22	19
5742	dar. Pachten	€ / ha LF	138	82	150
5765	Pachtpreis / ha Pachtfläche	€ / ha	180	115	193
5764	dar. zeitraumzugehörige Vorsteuer	€ / ha LF	111	10	132
5770	dar. zeitraumfremder Aufwand	€ / ha LF	34	17	38
<b>Unternehmensergebnis</b>					
6000	<b>Betriebsergebnis</b>	€ / ha LF	795	543	849
4000	Betriebliche Erträge	€ / ha LF	4.645	2.508	5.096
5000	Betriebliche Aufwendungen	€ / ha LF	3.849	1.965	4.248
7000	<b>Finanzergebnis</b>	€ / ha LF	-48	-34	-51
7230	dar. Zinsaufwand	€ / ha LF	52	34	56
7800	Steuern vom Einkommen u. Ertrag	€ / ha LF	0	0	0
7900	Sonstige Steuern	€ / ha LF	6	10	5
7910	Unternehmensertrag	€ / ha LF	4.649	2.509	5.102
7920	Unternehmensaufwand vor Steuern	€ / ha LF	3.908	2.010	4.309
<b>Rentabilität</b>					
9000	Gewinn/Jahresübersch. vor Steuern	€ / Betrieb	193.125	62.434	267.805
9000	Gewinn/Jahresübersch. vor Steuern	€ / ha LF	741	499	793
9004	Ordentliches Ergebnis	€ / Betrieb	191.512	59.840	266.754
9004	Ordentliches Ergebnis	€ / ha LF	735	479	790
9006	Gewinn + Personalaufwand (ohne BUV)	€ / AK	46.686	28.865	49.295
9007	Ordentliches Ergeb. + Personalaufw. (o. BUV)	€ / AK	46.453	27.799	49.185
9008	Ordentliches Ergeb. + Personalaufw. (o. BUV)	€ / ha LF	1.236	541	1.383
9071	Betriebseinkommen	€ / ha LF	1.484	675	1.656
9073	Relative Faktorentlohnung	%	130,8	81,5	138,0
9103	Ordentliche Rentabilitätsrate	%	10,3	-1,0	11,5
9120	Gesamtkapitalrentabilität	%	8,0	0,1	9,9
9131	Eigenkapitalrentabilität (ohne Boden)	%	17,8	0,0	22,5
<b>Liquidität / Stabilität</b>					
9601	Liquidität 1. Grades	%	112	182	106
9221	Cashflow I	€ / ha LF	1.150	976	1.187
9223	Cashflow III (zur Neufinanzierung verfügbar)	€ / ha LF	639	542	660
9240	Kapitaldienst	€ / ha LF	361	252	384
9231	Langfristige Kapitaldienstgrenze	€ / ha LF	581	305	639
9232	Mittelfristige Kapitaldienstgrenze	€ / ha LF	674	383	735
9233	Kurzfristige Kapitaldienstgrenze	€ / ha LF	943	728	988
9241	Ausschöpf. d. langfr. Kapitaldienstgr.	%	62	83	60
9242	Ausschöpf. d. mittelfr. Kapitaldienstgr.	%	54	66	52
9243	Ausschöpf. d. kurzfr. Kapitaldienstgr.	%	38	35	39
9270	Eigenkapitalquote	%	61	79	57
9230	Eigenkapitalveränderung	€ / ha LF	326	207	351
9239	Bereinigte Eigenkapitalveränderung	€ / ha LF	528	271	583
9238	Bereinigte Eigenkapitalveränderung	€ / AK	19.843	13.912	20.711
<b>Unternehmerfamilie</b>					
9502	Gesamteinkommen	€ / Betrieb	193.809	62.699	268.730
9503	Verfügbares Einkommen	€ / Betrieb	176.836	44.950	252.200
3210	Entnahmen Lebenshaltung	€ / Betrieb	27.205	24.732	28.619
3395	Nettoentnahmen	€ / nAK	25.493	14.334	31.369

**Verbundbetriebe**  
**gesamt \*und gemeinsame Gruppe spez. Veredlungs- und Veredlungsverbundbetriebe**

Blatt 1 von 4

Kennzahl	Bezeichnung	Maßeinheit	Betriebe gesamt	gemeinsame Gruppe *
0001	Betriebe	Anzahl	9	6
<b>Faktorausstattung</b>				
1006	Wirtschaftliche Betriebsgröße	€ / ha LF	1.795	3.479
1030	Landw. genutzte Fläche (LF)	ha / Betrieb	403,3	235,6
1033	dar. zugepachtete LF (Netto)	ha / Betrieb	341,6	224,2
1150	Ackerfläche	% LF	84,5	96,0
1160	Dauergrünland	% LF	15,4	3,9
1056	Ertragsmesszahl	EMZ / a	37	43
1110	Arbeitskräfte insgesamt	AK / Betrieb	6,17	4,21
1113	dar. Familienarbeitskräfte	FAK / Betrieb	2,38	1,81
1120	Nicht entlohnte Arbeitskräfte	nAK / Betrieb	2,38	1,81
1114	AK-Besatz	AK / 100 ha LF	1,53	1,79
1130	Lohnansatz	€ / Betrieb	72.409	58.354
<b>Produktionsstruktur</b>				
1151	Ackerfläche (Anfang des Jahres)	ha AF / Betrieb	341,6	216,4
1210	dar. Getreide (ohne Körnermais)	% AF	52,7	60,3
1230	dar. Ölfrüchte, Hülsenfr., Faserpflanzen	% AF	25,7	22,2
1237	dar. Winterraps	% AF	22,8	20,8
1240	dar. Kartoffeln	% AF	0,1	0,0
1250	dar. Zuckerrüben	% AF	1,6	0,6
1271	dar. Silomais	% AF	10,5	6,3
1275	dar. sonst. Ackerfutter	% AF	1,7	0,2
1284	dar. nachwachs. Rohstoffe / Energiepflanzen	% AF	3,2	7,6
1300	Viehbesatz	VE / 100 ha LF	52,6	201,1
1330	dar. Rinder	VE / 100 ha LF	33,7	1,7
1335	dar. Milchkühe	VE / 100 ha LF	14,1	0,0
1336	dar. Mutter- und Ammenkühe	VE / 100 ha LF	5,2	0,9
1339	dar. Jung- und Mastvieh	VE / 100 ha LF	10,8	0,5
1350	dar. Schweine	VE / 100 ha LF	9,9	97,1
1351	dar. Mastschweine und Läufer	VE / 100 ha LF	7,9	68,0
1352	dar. Zuchtsauen	VE / 100 ha LF	1,0	4,2
1340	dar. Schafe	VE / 100 ha LF	0,1	0,1
1320	dar. Pferde	VE / 100 ha LF	0,8	0,0
1391	Rauhfuttermittelverzehr	GV / Betrieb	140,4	4,2
<b>Erträge, Leistungen, Preise</b>				
1411	Getreide (ohne Körnermais)	dt / ha	75	73
1420	dar. Weizen	dt / ha	83	74
1426	dar. Wintergerste	dt / ha	71	74
1427	dar. Sommergerste	dt / ha	72	
1433	dar. Roggen	dt / ha	59	45
1434	dar. Triticale	dt / ha	47	
1465	Raps	dt / ha	33	33
1472	Kartoffeln	dt / ha	301	
1473	Zuckerrüben	dt / ha	927	819
1631	Milchleistung (4 % Fett)	kg / Kuh	9.586	
1632	Milchleistung (nat. Fettgehalt)	kg / Kuh	9.350	
1612	Lebend geborene Ferkel	Ferkel / Sau	25	25
1511	Getreideerlös insges.(netto; o. Körnermais)	€ / dt	15,53	15,29
1520	Weizenerlös (netto)	€ / dt	15,62	16,13
1526	Wintergersteerlös (netto)	€ / dt	13,17	13,07
1527	Sommergersteerlös (netto)	€ / dt	20,23	
1533	Roggenerlös (netto)	€ / dt	12,71	12,67
1534	Triticaleerlös (netto)	€ / dt	12,35	
1565	Rapselerlös (netto)	€ / dt	36,95	38,70
1572	Kartoffelerlös (netto)	€ / dt	10,63	
1573	Zuckerrübenerlös (netto)	€ / dt	2,40	2,55
1731	Milcherlös (netto bei 4 % Fett)	€ / dt	34,66	
1732	Milcherlös (netto bei nat. Fettgehalt)	€ / dt	35,53	

**Verbundbetriebe**  
**gesamt \*und gemeinsame Gruppe spez. Veredlungs- und Veredlungsverbundbetriebe**

Blatt 2 von 4

Kennzahl	Bezeichnung	Maßeinheit	Betriebe gesamt	gemeinsame Gruppe *
0001	Betriebe	Anzahl	9	6
<b>Bilanz</b>				
2000	Summe Aktiva (Bilanzvermögen)	€ / Betrieb	1.661.748	1.833.885
2000	Summe Aktiva (Bilanzvermögen)	€ / ha LF	4.121	7.786
2100	Sachanlagen gesamt	€ / ha LF	2.875	5.424
2111	dar. Boden	€ / ha LF	1.032	1.535
2115	dar. Gebäude, baul. Anlagen	€ / ha LF	401	2.204
2120	dar. techn. Anlagen u. Maschinen	€ / ha LF	1.353	1.661
2130	dar. andere Anlagen insges.	€ / ha LF	36	24
2160	dar. Anlagen im Bau, Anzahlungen	€ / ha LF	46	0
2200	Finanzanlagen	€ / ha LF	110	178
2211	dar. Anteile an verbund. Untern.	€ / ha LF	0	0
2213	dar. Beteiligungen	€ / ha LF	50	60
2300	Tiervermögen	€ / ha LF	293	204
2320	dar. Rinder	€ / ha LF	241	11
2330	dar. Schweine	€ / ha LF	26	167
2400	Umlaufvermögen (ohne Tiere)	€ / ha LF	837	1.963
2410	dav. Vorräte	€ / ha LF	438	535
2412	dar. Feldinventar	€ / ha LF	395	472
2420	dav. Finanzumlaufvermögen	€ / ha LF	399	1.428
2431	dar. Forderungen aus Liefer. u. Leist.	€ / ha LF	153	608
2450	dar. Bank, Kasse	€ / ha LF	215	784
9041	Eigenkapital (+ 50% Sonderposten)	€ / ha LF	2.211	2.668
3600	dar. Geschäftsguth., gez. Kapital	€ / ha LF	0	0
3140	Sonderposten gesamt	€ / ha LF	37	8
3400	Rückstellungen	€ / ha LF	21	59
3500	Verbindlichkeiten	€ / ha LF	1.863	4.944
3510	dar. geg. Kreditinstituten	€ / ha LF	1.229	3.804
3521	dar. aus Lieferungen u. Leistungen	€ / ha LF	310	375
9280	Anlagenintensität	%	63	64
9281	Veralterungsgrad abnutzbares Anlagenverm.	%	31	48
9292	Fremdkapitaldeckung II	%	138	79
<b>Investitionen, Finanzierung</b>				
8300	Bruttoinvestitionen	€ / ha LF	320	1.237
8231	Zugang Boden	€ / ha LF	14	675
8232	Zugang Wirtschaftsgeb.u.baul. Anl.	€ / ha LF	10	727
8251	Zugang Anlagen im Bau, Anzahlung	€ / ha LF	93	-256
8241	Zugang techn. Anlagen u. Masch.	€ / ha LF	154	150
2800	Veränderung Tiervermögen	€ / ha LF	10	-122
8400	Nettoinvestitionen	€ / ha LF	-30	790
8401	Nettoinvestitionen	€ / AK	-1.945	44.193
8404	Veränderung Sachanlageverm. (o. Boden)	%	-6	5
9314	Nettoverbindlichkeiten	€ / ha LF	1.465	3.516
9315	Veränd. Nettoverbindlichkeiten	€ / ha LF	-16	789
9318	Tilg. von Verbindlichkeiten gesamt	€ / ha LF	352	300
2920	Veränd. Finanzumlaufvermögen	€ / ha LF	-203	169
3822	Veränderung Sonder-AfA	€ / ha LF	-1	-1

**Verbundbetriebe**  
**gesamt \*und gemeinsame Gruppe spez. Veredlungs- und Veredlungsverbundbetriebe**

Blatt 3 von 4

Kennzahl	Bezeichnung	Maßeinheit	Betriebe gesamt	gemeinsame Gruppe *
0001	Betriebe	Anzahl	9	6
<b>Gewinn- und Verlustrechnung</b>				
<b>Ertrag</b>				
4010	<b>Umsatzerlöse</b>	€ / ha LF	1.997	5.010
4100	dar. landwirtschaftl. Pflanzenprod.	€ / ha LF	724	896
4112	dar. Getreide (ohne Körnermais)	€ / ha LF	409	491
4120	dar. Ölf., Hülsenfr., Faserpfl.	€ / ha LF	248	248
4130	dar. Kartoffeln	€ / ha LF	4	0
4140	dar. Zuckerrüben	€ / ha LF	29	12
4173	dar. nachwachs. Rohstoffe / Energiepfl.	€ / ha LF	0	0
4200	dar. Tierproduktion	€ / ha LF	848	3.743
4220	dar. Rinder	€ / ha LF	138	5
4230	dar. Milch	€ / ha LF	458	0
4240	dar. Schweine	€ / ha LF	129	1.560
4260	dar. Geflügel, Eier	€ / ha LF	112	2.174
4300	dar. Obst, Weinbau	€ / ha LF	0	0
4360	dar. Nebenbetr., Handel, Dienstleist.	€ / ha LF	422	370
4378	dar. Mieten u. Pachten	€ / ha LF	5	9
4379	dar. zeitraumzugehörige Ust.	€ / ha LF	0	0
4368	dar. Lohnarbeit, Masch.miete	€ / ha LF	29	27
4400	<b>Bestandsveränderungen</b>	€ / ha LF	13	-117
4500	<b>Sonst. betr. Erträge</b>	€ / ha LF	423	472
4510	dar. Zulagen u. Zuschüsse	€ / ha LF	356	304
4660	dar. betriebsbezogene Zahlungen	€ / ha LF	314	273
4670	dar. EU-Direktzahlungen (bis WJ 14/15 Betriebsprämie)	€ / ha LF	275	269
4671	dav. Basisprämie - gültig ab WJ 15/16	€ / ha LF	183	175
4672	dav. Greening-Prämie - gültig ab WJ 15/16	€ / ha LF	86	83
4673	dav. Umverteilungsprämie - gültig ab WJ 15/16	€ / ha LF	5	8
4674	dav. Förderung für Junglandwirte - gültig ab WJ 15/16	€ / ha LF	1	3
4680	dar. Ausgleichszulage	€ / ha LF	23	0
4690	dar. für umweltger. Agrarprod.	€ / ha LF	17	4
4698	dar. sonstige Zuschüsse	€ / ha LF	0	0
4520	dar. aufwandsbezogene Zahlungen	€ / ha LF	34	31
4560	dar. Agrardieselerstattung	€ / ha LF	28	26
4550	dar. Investitionszuschüsse	€ / ha LF	3	0
4900	dar. zeitraumfremde Erträge	€ / ha LF	13	20
<b>Aufwand</b>				
5100	<b>Materialaufwand</b>	€ / ha LF	1.033	3.208
5110	dar. Pflanzenproduktion	€ / ha LF	348	340
5111	dar. Saat- u. Pflanzgut	€ / ha LF	67	70
5112	dar. Düngemittel	€ / ha LF	113	104
5113	dar. Pflanzenschutz	€ / ha LF	116	116
5210	dar. Tierproduktion	€ / ha LF	356	2.349
5211	dar. Tierzukauf	€ / ha LF	105	1.249
5280	dar. Futtermittelzukauf	€ / ha LF	169	1.025
5292	dar. Tierarzt	€ / ha LF	30	45
5293	dar. Besamung	€ / ha LF	9	6
5294	dar. sonst. bezogene Leist. Tierprod.	€ / ha LF	20	17
5330	dar. Nebenbetr., Handel, Dienstleist.	€ / ha LF	30	84
5350	dar. sonst. Materialaufwand	€ / ha LF	299	436
5352	dar. Heizmat., Strom	€ / ha LF	78	127
5354	dar. Wasser, Abwasser	€ / ha LF	4	15
5355	dar. Treib- u. Schmierstoffe	€ / ha LF	128	133
5357	dar. Lohnarbeit, Masch.miete	€ / ha LF	81	148

**Verbundbetriebe**  
**gesamt \*und gemeinsame Gruppe spez. Veredlungs- und Veredlungsverbundbetriebe**

Blatt 4 von 4

Kenn- zahl	Bezeichnung	Maß- einheit	Betriebe gesamt	gemeinsame Gruppe *
0001	Betriebe	Anzahl	9	6
<b>Aufwand</b>				
5500	<b>Personalaufwand (ohne BUV)</b>	€ / ha LF	263	263
5501	Personalaufwand (ohne BUV)	€ / eAK	28.036	25.787
5600	<b>Betriebswirtschaftliche AfA</b>	€ / ha LF	322	449
5636	dar. Wirtschaftsgeb. u. baul. Anl.	€ / ha LF	54	113
5642	dar. Maschinen u. Geräte	€ / ha LF	199	222
5641	dar. Betriebsvorrichtungen	€ / ha LF	56	103
5700	<b>Sonst. betriebl. Aufwand</b>	€ / ha LF	496	741
5710	dar. Unterhaltung	€ / ha LF	223	247
5715	dar. Gebäude u. baul. Anlagen	€ / ha LF	71	55
5720	dar. techn. Anl., Masch., Fuhrp.	€ / ha LF	152	192
5730	dar. Betriebsversicherung	€ / ha LF	67	91
5731	dar. betriebliche Unfallversicherung	€ / ha LF	12	12
5742	dar. Pachten	€ / ha LF	129	224
5765	Pachtpreis / ha Pachtfläche	€ / ha	165	299
5764	dar. zeitraumzugehörige Vorsteuer	€ / ha LF	0	19
5770	dar. zeitraumfremder Aufwand	€ / ha LF	5	66
<b>Unternehmensergebnis</b>				
6000	<b>Betriebsergebnis</b>	€ / ha LF	319	704
4000	Betriebliche Erträge	€ / ha LF	2.433	5.365
5000	Betriebliche Aufwendungen	€ / ha LF	2.114	4.661
7000	<b>Finanzergebnis</b>	€ / ha LF	-45	-105
7230	dar. Zinsaufwand	€ / ha LF	48	108
7800	Steuern vom Einkommen u. Ertrag	€ / ha LF	0	0
7900	Sonstige Steuern	€ / ha LF	5	2
7910	Unternehmensertrag	€ / ha LF	2.436	5.367
7920	Unternehmensaufwand vor Steuern	€ / ha LF	2.167	4.771
<b>Rentabilität</b>				
9000	Gewinn/Jahresübersch. vor Steuern	€ / Betrieb	108.363	140.404
9000	Gewinn/Jahresübersch. vor Steuern	€ / ha LF	269	596
9004	Ordentliches Ergebnis	€ / Betrieb	104.926	151.187
9004	Ordentliches Ergebnis	€ / ha LF	260	642
9006	Gewinn + Personalaufwand (ohne BUV)	€ / AK	34.784	48.069
9007	Ordentliches Ergeb. + Personalaufw. (o. BUV)	€ / AK	34.227	50.632
9008	Ordentliches Ergeb. + Personalaufw. (o. BUV)	€ / ha LF	523	905
9071	Betriebseinkommen	€ / ha LF	723	1.267
9073	Relative Faktorentlohnung	%	100,5	133,3
9103	Ordentliche Rentabilitätsrate	%	3,3	7,3
9120	Gesamtkapitalrentabilität	%	3,1	6,4
9131	Eigenkapitalrentabilität (ohne Boden)	%	3,9	34,0
<b>Liquidität / Stabilität</b>				
9601	Liquidität 1. Grades	%	57	186
9221	Cashflow I	€ / ha LF	587	1.260
9223	Cashflow III (zur Neufinanzierung verfügbar)	€ / ha LF	137	901
9240	Kapitaldienst	€ / ha LF	400	407
9231	Langfristige Kapitaldienstgrenze	€ / ha LF	206	687
9232	Mittelfristige Kapitaldienstgrenze	€ / ha LF	260	800
9233	Kurzfristige Kapitaldienstgrenze	€ / ha LF	528	1.135
9241	Ausschöpf. d. langfr. Kapitaldienstgr.	%	194	59
9242	Ausschöpf. d. mittelfr. Kapitaldienstgr.	%	154	51
9243	Ausschöpf. d. kurzfr. Kapitaldienstgr.	%	76	36
9270	Eigenkapitalquote	%	54	34
9230	Eigenkapitalveränderung	€ / ha LF	-7	-99
9239	Bereinigte Eigenkapitalveränderung	€ / ha LF	158	580
9238	Bereinigte Eigenkapitalveränderung	€ / AK	10.345	32.483
<b>Unternehmerfamilie</b>				
9502	Gesamteinkommen	€ / Betrieb	108.363	140.404
9503	Verfügbares Einkommen	€ / Betrieb	79.307	121.325
3210	Entnahmen Lebenshaltung	€ / Betrieb	16.829	2.769
3395	Nettoentnahmen	€ / nAK	17.326	8.443



# Juristische Personen

## Betriebsformen

- Gesamt

## Ackerbaubetriebe

- Oberstes und unterstes Viertel; Betriebstypen
- LF-Gruppen

## Futterbaubetriebe

- Oberstes und unterstes Viertel; Betriebstypen
- LF-Gruppen

## Futterbau / Verbundbetriebe

- Spez. Milchvieh- und Milchviehverbundbetriebe nach

### Bestands-

größe Milchkühe in Stück bzw. nach Viehbesatz

### insgesamt

(VE / 100 ha LF)

## Verbundbetriebe

- Oberstes und unterstes Viertel
- Betriebstypen
- LF-Gruppen

Betriebe untergliedert nach Betriebsformen

Blatt 1 von 4

Kennzahl	Bezeichnung	Maßeinheit	Betriebe gesamt	Ackerbau- betriebe	Futterbau- betriebe	Veredlungs- betriebe	Verbund- betriebe
0001	Betriebe	Anzahl	188	17	87	17	66
<b>Faktorausstattung</b>							
1006	Wirtschaftliche Betriebsgröße	€/ ha LF	2.353	1.417	2.548	4.196	2.199
1030	Landw. genutzte Fläche (LF)	ha / Betrieb	1.389,6	1.485,3	1.418,8	479,1	1.580,0
1033	dar. zugepachtete LF (Netto)	ha / Betrieb	1.018,9	998,3	1.071,9	304,2	1.154,0
1150	Ackerfläche	% LF	81,2	89,9	73,9	93,3	86,7
1160	Dauergrünland	% LF	18,5	9,8	25,6	6,6	13,1
1056	Ertragsmesszahl	EMZ / a	39	41	35	35	44
1110	Arbeitskräfte insgesamt	AK / Betrieb	34,03	19,55	41,02	14,57	33,90
1114	AK-Besatz	AK / 100 ha LF	2,45	1,32	2,89	3,04	2,15
<b>Produktionsstruktur</b>							
1151	Ackerfläche (Anfang des Jahres)	ha AF / Betrieb	1.134,6	1.372,3	1.057,0	431,7	1.372,9
1210	dar. Getreide (ohne Körnermais)	% AF	49,6	54,9	45,7	58,6	51,4
1230	dar. Ölfrüchte, Hülsenfr., Faserpflanzen	% AF	20,2	23,6	19,1	23,7	20,2
1237	dar. Winterraps	% AF	17,4	21,0	16,4	17,8	17,4
1240	dar. Kartoffeln	% AF	0,9	1,6	0,5	1,8	1,0
1250	dar. Zuckerrüben	% AF	1,7	2,0	0,9	1,5	2,5
1271	dar. Silomais	% AF	12,8	3,5	16,6	5,2	11,9
1275	dar. sonst. Ackerfutter	% AF	6,2	5,3	9,8	3,2	3,2
1284	dar. nachwachs. Rohstoffe / Energiepflanzen	% AF	1,0	2,9	0,4	0,0	1,2
1300	Viehbesatz	VE / 100 ha LF	74,6	12,8	84,6	268,3	62,6
1330	dar. Rinder	VE / 100 ha LF	57,0	9,2	82,5	9,1	42,2
1335	dar. Milchkühe	VE / 100 ha LF	34,6	3,8	50,5	4,8	25,6
1336	dar. Mutter- und Ammenkühe	VE / 100 ha LF	1,5	0,9	1,9	1,2	1,1
1339	dar. Jung- und Mastvieh	VE / 100 ha LF	14,5	3,5	20,8	1,8	10,8
1350	dar. Schweine	VE / 100 ha LF	15,8	2,7	1,7	219,4	19,7
1351	dar. Mastschweine und Läufer	VE / 100 ha LF	11,0	1,8	1,4	143,9	14,3
1352	dar. Zuchtsauen	VE / 100 ha LF	1,2	0,3	0,1	16,3	1,5
1340	dar. Schafe	VE / 100 ha LF	0,2	0,9	0,2	0,1	0,2
1320	dar. Pferde	VE / 100 ha LF	0,0	0,0	0,0	0,0	0,0
1391	Rauhfuttermittelverzehr	GV / Betrieb	796,8	149,3	1.174,7	43,8	671,2
<b>Erträge, Leistungen, Preise</b>							
1411	Getreide (ohne Körnermais)	dt / ha	67	65	64	55	71
1420	dar. Weizen	dt / ha	73	69	71	63	75
1426	dar. Wintergerste	dt / ha	71	69	68	55	76
1427	dar. Sommergerste	dt / ha	51	36	50	49	54
1433	dar. Roggen	dt / ha	50	32	52	42	55
1434	dar. Triticale	dt / ha	57	61	57	56	57
1465	Raps	dt / ha	33	34	33	29	34
1472	Kartoffeln	dt / ha	460	378	460	457	495
1473	Zuckerrüben	dt / ha	846	843	838	699	856
1631	Milchleistung (4 % Fett)	kg / Kuh	9.378	8.721	9.350	10.823	9.445
1632	Milchleistung (nat. Fettgehalt)	kg / Kuh	9.520	8.877	9.516	11.216	9.526
1612	Lebend geborene Ferkel	Ferkel / Sau	30	29	26	30	30
1511	Getreideerlös insges. (netto; o. Körnermais)	€/ dt	15,43	14,68	15,79	15,42	15,39
1520	Weizenerlös (netto)	€/ dt	15,88	15,65	16,08	17,75	15,74
1526	Wintergersteerlös (netto)	€/ dt	13,30	12,73	13,78	12,30	13,34
1527	Sommergersteerlös (netto)	€/ dt	17,43	17,04	17,76	14,54	17,17
1533	Roggenerlös (netto)	€/ dt	15,04	13,44	14,43	14,98	15,63
1534	Triticaleerlös (netto)	€/ dt	15,54	13,64	14,36	11,56	18,52
1565	Rapselerlös (netto)	€/ dt	38,41	38,46	38,42	37,14	38,48
1572	Kartoffelerlös (netto)	€/ dt	13,98	14,20	15,91	9,51	13,53
1573	Zuckerrübenerlös (netto)	€/ dt	2,56	2,44	2,61	2,62	2,56
1731	Milcherlös (netto bei 4 % Fett)	€/ dt	37,02	36,56	37,14	36,16	36,78
1732	Milcherlös (netto bei nat. Fettgehalt)	€/ dt	36,46	35,90	36,48	34,89	36,46



Betriebe untergliedert nach Betriebsformen

Blatt 2 von 4

Kennzahl	Bezeichnung	Maßeinheit	Betriebe gesamt	Ackerbau- betriebe	Futterbau- betriebe	Veredlungs- betriebe	Verbund- betriebe
0001	Betriebe	Anzahl	188	17	87	17	66
<b>Bilanz</b>							
2000	Summe Aktiva (Bilanzvermögen)	€/ Betrieb	9.374.018	7.713.571	10.171.278	5.377.554	9.856.871
2000	Summe Aktiva (Bilanzvermögen)	€/ ha LF	6.746	5.193	7.169	11.224	6.239
2100	Sachanlagen gesamt	€/ ha LF	4.321	3.579	4.662	6.775	3.873
2111	dar. Boden	€/ ha LF	1.743	2.237	1.496	3.154	1.784
2115	dar. Gebäude, baul. Anlagen	€/ ha LF	1.176	395	1.520	1.572	916
2120	dar. techn. Anlagen u. Maschinen	€/ ha LF	1.152	825	1.302	1.587	1.020
2130	dar. andere Anlagen insges.	€/ ha LF	139	81	173	377	94
2160	dar. Anlagen im Bau, Anzahlungen	€/ ha LF	105	33	166	84	52
2200	Finanzanlagen	€/ ha LF	266	242	269	374	260
2211	dar. Anteile an verbund. Untern.	€/ ha LF	73	88	80	105	58
2213	dar. Beteiligungen	€/ ha LF	71	108	53	135	80
2300	Tiervermögen	€/ ha LF	440	76	578	677	346
2320	dar. Rinder	€/ ha LF	394	62	571	68	290
2330	dar. Schweine	€/ ha LF	42	8	5	570	54
2400	Umlaufvermögen (ohne Tiere)	€/ ha LF	1.700	1.283	1.635	3.385	1.745
2410	dav. Vorräte	€/ ha LF	623	538	635	783	618
2412	dar. Feldinventar	€/ ha LF	226	294	184	258	257
2420	dav. Finanzumlaufvermögen	€/ ha LF	1.077	745	1.000	2.602	1.127
2431	dar. Forderungen aus Liefer. u. Leist.	€/ ha LF	203	122	211	600	182
2450	dar. Bank, Kasse	€/ ha LF	585	408	532	832	668
9041	Eigenkapital (+ 50% Sonderposten)	€/ ha LF	4.085	3.576	3.995	5.688	4.165
3600	dar. Geschäftsguth., gez. Kapital	€/ ha LF	192	239	205	209	163
3140	Sonderposten gesamt	€/ ha LF	242	103	359	364	130
3400	Rückstellungen	€/ ha LF	172	121	176	227	175
3500	Verbindlichkeiten	€/ ha LF	2.324	1.412	2.762	5.044	1.805
3510	dar. geg. Kreditinstituten	€/ ha LF	1.647	979	1.947	2.993	1.339
3521	dar. aus Lieferungen u. Leistungen	€/ ha LF	172	100	185	536	146
9280	Anlagenintensität	%	57	54	61	49	53
9281	Veralterungsgrad abnutzbares Anlagenverm.	%	37	28	42	38	33
9292	Fremdkapitaldeckung II	%	140	156	126	116	168
<b>Investitionen, Finanzierung</b>							
8300	Bruttoinvestitionen	€/ ha LF	590	328	717	881	481
8231	Zugang Boden	€/ ha LF	87	139	78	174	78
8232	Zugang Wirtschaftsgeb.u.baul. Anl.	€/ ha LF	27	33	26	153	16
8251	Zugang Anlagen im Bau, Anzahlung	€/ ha LF	229	39	343	-33	160
8241	Zugang techn. Anlagen u. Masch.	€/ ha LF	186	113	186	380	187
2800	Veränderung Tiervermögen	€/ ha LF	-6	-10	-8	-5	-2
8400	Nettoinvestitionen	€/ ha LF	209	77	288	310	141
8401	Nettoinvestitionen	€/ AK	8.530	5.821	9.958	10.210	6.568
8404	Veränderung Sachanlageverm. (o. Boden)	%	4	-3	6	0	1
9314	Nettoverbindlichkeiten	€/ ha LF	1.247	667	1.762	2.442	678
9315	Veränd. Nettoverbindlichkeiten	€/ ha LF	60	21	125	150	-12
9317	Tilg. lang- u.mittelfr. Verbindlk. geg. Kreditinst.	€/ ha LF	178	116	208	257	150
9318	Tilg. von Verbindlichkeiten gesamt	€/ ha LF	254	179	312	371	195
2920	Veränd. Finanzumlaufvermögen	€/ ha LF	120	51	152	201	93
3822	Veränderung Sonder-AfA	€/ ha LF	0	0	-1	-1	1

Betriebe untergliedert nach Betriebsformen

Blatt 3 von 4

Kennzahl	Bezeichnung	Maßeinheit	Betriebe gesamt	Ackerbau- betriebe	Futterbau- betriebe	Veredlungs- betriebe	Verbund- betriebe
0001	Betriebe	Anzahl	188	17	87	17	66
<b>Gewinn- und Verlustrechnung</b>							
<b>Ertrag</b>							
4010	<b>Umsatzerlöse</b>	€/ ha LF	2.810	1.499	2.987	7.573	2.546
4100	dar. landwirtschaftl. Pflanzenprod.	€/ ha LF	680	981	488	710	833
4112	dar. Getreide (ohne Körnermais)	€/ ha LF	339	474	244	279	424
4120	dar. Ölf., Hülsenfr., Faserpfl.	€/ ha LF	182	236	151	202	205
4130	dar. Kartoffeln	€/ ha LF	42	73	25	60	54
4140	dar. Zuckerrüben	€/ ha LF	29	35	14	18	46
4173	dar. nachwachs. Rohstoffe / Energiepfl.	€/ ha LF	8	31	2	0	10
4200	dar. Tierproduktion	€/ ha LF	1.600	217	1.935	5.000	1.274
4220	dar. Rinder	€/ ha LF	155	54	212	23	123
4230	dar. Milch	€/ ha LF	1.163	119	1.691	186	868
4240	dar. Schweine	€/ ha LF	242	26	23	3.950	266
4260	dar. Geflügel, Eier	€/ ha LF	32	0	1	832	12
4300	dar. Obst, Weinbau	€/ ha LF	3	0	0	2	6
4360	dar. Nebenbetr., Handel, Dienstleist.	€/ ha LF	527	300	563	1.865	433
4378	dar. Mieten u. Pachten	€/ ha LF	38	40	33	59	40
4379	dar. zeitraumzugehörige Ust.	€/ ha LF	0	0	0	0	0
4368	dar. Lohnarbeit, Masch.miete	€/ ha LF	48	91	38	103	46
4400	<b>Bestandsveränderungen</b>	€/ ha LF	-19	-25	-23	-11	-11
4500	<b>Sonst. betr. Erträge</b>	€/ ha LF	593	505	649	525	548
4510	dar. Zulagen u. Zuschüsse	€/ ha LF	439	421	469	400	407
4660	dar. betriebsbezogene Zahlungen	€/ ha LF	375	388	395	353	350
4670	dar. EU-Direktzahlungen (bis WJ 14/15 Betriebsprämie)	€/ ha LF	271	273	271	268	272
4671	dav. Basisprämie - gültig ab WJ 15/16	€/ ha LF	184	185	184	179	184
4672	dav. Greening-Prämie - gültig ab WJ 15/16	€/ ha LF	86	87	85	85	87
4673	dav. Umverteilungsprämie - gültig ab WJ 15/16	€/ ha LF	1	1	1	4	1
4674	dav. Förderung für Junglandwirte - gültig ab WJ 15/16	€/ ha LF	0	0	0	0	0
4680	dar. Ausgleichszulage	€/ ha LF	19	11	27	25	11
4690	dar. für umweltger. Agrarprod.	€/ ha LF	44	36	61	51	25
4698	dar. sonstige Zuschüsse	€/ ha LF	1	1	2	2	1
4520	dar. aufwandsbezogene Zahlungen	€/ ha LF	50	30	52	47	48
4560	dar. Agrardieselerstattung	€/ ha LF	31	28	33	25	30
4550	dar. Investitionszuschüsse	€/ ha LF	12	0	14	18	13
4900	dar. zeitraumfremde Erträge	€/ ha LF	63	28	85	56	47
<b>Aufwand</b>							
5100	<b>Materialaufwand</b>	€/ ha LF	1.469	780	1.484	5.351	1.315
5110	dar. Pflanzenproduktion	€/ ha LF	365	383	326	427	403
5111	dar. Saat- u. Pflanzgut	€/ ha LF	85	88	82	93	88
5112	dar. Düngemittel	€/ ha LF	108	119	95	84	122
5113	dar. Pflanzenschutz	€/ ha LF	99	123	78	120	117
5210	dar. Tierproduktion	€/ ha LF	615	91	657	3.577	462
5211	dar. Tierzukauf	€/ ha LF	87	10	33	1.358	70
5280	dar. Futtermittelzukauf	€/ ha LF	371	60	418	1.809	278
5292	dar. Tierarzt	€/ ha LF	61	11	73	191	48
5293	dar. Besamung	€/ ha LF	22	2	30	27	17
5294	dar. sonst. bezogene Leist. Tierprod.	€/ ha LF	42	4	57	149	25
5330	dar. Nebenbetr., Handel, Dienstleist.	€/ ha LF	120	69	111	860	85
5350	dar. sonst. Materialaufwand	€/ ha LF	374	239	396	519	369
5352	dar. Heizmat., Strom	€/ ha LF	88	27	100	194	80
5354	dar. Wasser, Abwasser	€/ ha LF	10	3	12	12	10
5355	dar. Treib- u. Schmierstoffe	€/ ha LF	149	118	163	118	144
5357	dar. Lohnarbeit, Masch.miete	€/ ha LF	53	51	49	117	54

Betriebe untergliedert nach Betriebsformen

Blatt 4 von 4

Kennzahl	Bezeichnung	Maßeinheit	Betriebe gesamt	Ackerbau- betriebe	Futterbau- betriebe	Veredlungs- betriebe	Verbund- betriebe
0001	Betriebe	Anzahl	188	17	87	17	66
<b>Aufwand</b>							
5500	<b>Personalaufwand (ohne BUV)</b>	€/ ha LF	738	417	863	862	654
5501	Personalaufwand (ohne BUV)	€/ eAK	30.125	31.676	29.837	28.339	30.482
5600	<b>Betriebswirtschaftliche AfA</b>	€/ ha LF	339	236	385	476	298
5636	dar. Wirtschaftsgeb. u. baul. Anl.	€/ ha LF	92	37	116	135	74
5642	dar. Maschinen u. Geräte	€/ ha LF	153	158	154	114	154
5641	dar. Betriebsvorrichtungen	€/ ha LF	51	14	64	145	38
5700	<b>Sonst. betriebl. Aufwand</b>	€/ ha LF	588	408	613	863	580
5710	dar. Unterhaltung	€/ ha LF	238	134	262	343	225
5715	dar. Gebäude u. baul. Anlagen	€/ ha LF	69	37	74	96	69
5720	dar. techn. Anl., Masch., Fuhrp.	€/ ha LF	168	96	188	246	155
5730	dar. Betriebsversicherung	€/ ha LF	69	47	74	92	65
5731	dar. betriebliche Unfallversicherung	€/ ha LF	11	7	13	13	10
5742	dar. Pachten	€/ ha LF	142	156	124	134	162
5765	Pachtpreis / ha Pachtfläche	€/ ha	183	202	157	173	212
5764	dar. zeitraumzugehörige Vorsteuer	€/ ha LF	0	0	0	0	0
5770	dar. zeitraumfremder Aufwand	€/ ha LF	23	3	26	22	24
<b>Unternehmensergebnis</b>							
6000	<b>Betriebsergebnis</b>	€/ ha LF	254	139	270	547	240
4000	Betriebliche Erträge	€/ ha LF	3.388	1.980	3.615	8.097	3.087
5000	Betriebliche Aufwendungen	€/ ha LF	3.133	1.841	3.344	7.551	2.847
7000	<b>Finanzergebnis</b>	€/ ha LF	-48	4	-46	-183	-52
7230	dar. Zinsaufwand	€/ ha LF	49	35	58	97	39
7800	Steuern vom Einkommen u. Ertrag	€/ ha LF	45	30	50	67	42
7900	Sonstige Steuern	€/ ha LF	8	8	7	14	8
7910	Unternehmensertrag	€/ ha LF	3.415	2.027	3.644	8.170	3.103
7920	Unternehmensaufwand vor Steuern	€/ ha LF	3.216	1.892	3.427	7.821	2.923
<b>Rentabilität</b>							
9000	Gewinn/Jahresübersch. vor Steuern	€/ Betrieb	276.218	200.447	308.764	167.465	284.630
9000	Gewinn/Jahresübersch. vor Steuern	€/ ha LF	199	135	218	350	180
9004	Ordentliches Ergebnis	€/ Betrieb	233.595	141.149	218.802	207.532	286.759
9004	Ordentliches Ergebnis	€/ ha LF	168	95	154	433	182
9006	Gewinn + Personalaufwand (ohne BUV)	€/ AK	38.241	41.930	37.364	39.833	38.880
9007	Ordentliches Ergeb. + Personalaufw. (o. BUV)	€/ AK	36.988	38.896	35.171	42.583	38.942
9008	Ordentliches Ergeb. + Personalaufw. (o. BUV)	€/ ha LF	906	512	1.017	1.295	835
9071	Betriebseinkommen	€/ ha LF	1.123	713	1.225	1.595	1.059
9073	Relative Faktorentlohnung	%	103,0	95,6	102,1	119,7	103,9
9103	Ordentliche Rentabilitätsrate	%	4,9	4,7	4,3	5,3	5,9
9120	Gesamtkapitalrentabilität	%	3,2	2,5	3,0	4,7	3,5
9131	Eigenkapitalrentabilität (ohne Boden)	%	5,0	1,7	4,6	14,5	5,2
<b>Liquidität / Stabilität</b>							
9601	Liquidität 1. Grades	%	119	82	93	82	188
9221	Cashflow I	€/ ha LF	524	383	581	748	473
9223	Cashflow III (zur Neufinanzierung verfügbar)	€/ ha LF	270	205	269	378	278
9240	Kapitaldienst	€/ ha LF	304	214	370	468	233
9231	Langfristige Kapitaldienstgrenze	€/ ha LF	162	115	166	347	155
9232	Mittelfristige Kapitaldienstgrenze	€/ ha LF	259	155	286	492	234
9233	Kurzfristige Kapitaldienstgrenze	€/ ha LF	501	351	550	823	453
9241	Ausschöpf. d. langfr. Kapitaldienstgr.	%	187	186	223	135	150
9242	Ausschöpf. d. mittelfr. Kapitaldienstgr.	%	117	138	129	95	100
9243	Ausschöpf. d. kurzfr. Kapitaldienstgr.	%	61	61	67	57	51
9270	Eigenkapitalquote	%	61	69	56	51	67
9230	Eigenkapitalveränderung	€/ ha LF	122	54	127	204	126
9239	Bereinigte Eigenkapitalveränderung	€/ ha LF	113	80	108	249	117
9238	Bereinigte Eigenkapitalveränderung	€/ AK	4.630	6.074	3.751	8.202	5.436

**Ackerbaubetriebe**  
**Oberstes und unterstes Viertel nach Benchmarkingpunkten**  
**und untergliedert nach Betriebstypen**

Blatt 1 von 4

Kennzahl	Bezeichnung	Maßeinheit	Betriebe gesamt	oberstes Viertel	unterstes Viertel	Getreidebau- betriebe	Gemischt- betriebe
0001	Betriebe	Anzahl	17	4	4	8	8
<b>Faktorausstattung</b>							
1006	Wirtschaftliche Betriebsgröße	€/ ha LF	1.417	1.620	1.365	1.336	1.438
1030	Landw. genutzte Fläche (LF)	ha / Betrieb	1.485,3	1.421,4	2.142,9	1.342,9	1.770,9
1033	dar. zugepachtete LF (Netto)	ha / Betrieb	998,3	834,6	1.585,7	906,7	1.172,2
1150	Ackerfläche	% LF	89,9	93,1	91,5	92,4	87,8
1160	Dauergrünland	% LF	9,8	6,1	8,5	7,5	11,7
1056	Ertragsmesszahl	EMZ / a	41	34	44	40	42
1110	Arbeitskräfte insgesamt	AK / Betrieb	19,55	20,99	25,07	17,13	24,29
1114	AK-Besatz	AK / 100 ha LF	1,32	1,48	1,17	1,28	1,37
<b>Produktionsstruktur</b>							
1151	Ackerfläche (Anfang des Jahres)	ha AF / Betrieb	1.372,3	1.456,0	1.962,3	1.299,1	1.577,7
1210	dar. Getreide (ohne Körnermais)	% AF	54,9	57,0	53,4	55,9	54,2
1230	dar. Ölf Früchte, Hülsenfr., Faserpflanzen	% AF	23,6	23,2	24,5	25,9	22,4
1237	dar. Winterraps	% AF	21,0	19,4	21,5	20,6	21,8
1240	dar. Kartoffeln	% AF	1,6	0,0	0,0	0,4	1,4
1250	dar. Zuckerrüben	% AF	2,0	2,0	2,8	1,0	2,8
1271	dar. Silomais	% AF	3,5	2,1	1,2	3,2	3,9
1275	dar. sonst. Ackerfutter	% AF	5,3	2,3	10,4	2,5	7,8
1284	dar. nachwachs. Rohstoffe / Energiepflanzen	% AF	2,9	9,2	0,0	6,6	0,0
1300	Viehbesatz	VE / 100 ha LF	12,8	19,3	14,3	9,7	15,4
1330	dar. Rinder	VE / 100 ha LF	9,2	7,4	12,7	2,8	14,3
1335	dar. Milchkühe	VE / 100 ha LF	3,8	4,0	6,0	0,9	6,1
1336	dar. Mutter- und Ammenkühe	VE / 100 ha LF	0,9	0,6	0,5	0,4	1,3
1339	dar. Jung- und Mastvieh	VE / 100 ha LF	3,5	2,4	4,4	1,1	5,4
1350	dar. Schweine	VE / 100 ha LF	2,7	11,9	0,0	6,3	0,0
1351	dar. Mastschweine und Läufer	VE / 100 ha LF	1,8	8,1	0,0	4,3	0,0
1352	dar. Zuchtsauen	VE / 100 ha LF	0,3	1,3	0,0	0,7	0,0
1340	dar. Schafe	VE / 100 ha LF	0,9	0,0	1,5	0,7	1,0
1320	dar. Pferde	VE / 100 ha LF	0,0	0,0	0,0	0,0	0,0
1391	Rauhfuttermittelverzehr	GV / Betrieb	149,3	105,1	305,6	45,6	271,7
<b>Erträge, Leistungen, Preise</b>							
1411	Getreide (ohne Körnermais)	dt / ha	65	62	65	65	65
1420	dar. Weizen	dt / ha	69	66	65	72	67
1426	dar. Wintergerste	dt / ha	69	67	75	68	70
1427	dar. Sommergerste	dt / ha	36	29	58	50	33
1433	dar. Roggen	dt / ha	32	34	32	30	35
1434	dar. Triticale	dt / ha	61	45	67	61	
1465	Raps	dt / ha	34	33	33	34	33
1472	Kartoffeln	dt / ha	378			504	374
1473	Zuckerrüben	dt / ha	843	852	883	909	823
1631	Milchleistung (4 % Fett)	kg / Kuh	8.721	8.346	8.567	7.563	8.850
1632	Milchleistung (nat. Fettgehalt)	kg / Kuh	8.877	8.202	8.622	7.858	8.991
1612	Lebend geborene Ferkel	Ferkel / Sau	29	29		29	
1511	Getreideerlös insges.(netto; o. Körnermais)	€/ dt	14,68	14,55	14,69	14,72	14,64
1520	Weizenerlös (netto)	€/ dt	15,65	16,34	15,51	15,99	15,45
1526	Wintergersteerlös (netto)	€/ dt	12,73	12,00	12,56	12,74	12,72
1527	Sommergersteerlös (netto)	€/ dt	17,04		17,57	17,57	16,87
1533	Roggenerlös (netto)	€/ dt	13,44	12,53	15,06	13,03	13,95
1534	Triticaleerlös (netto)	€/ dt	13,64	13,91	13,52	13,64	
1565	Rapslerlös (netto)	€/ dt	38,46	39,90	37,24	40,11	37,22
1572	Kartoffelerlös (netto)	€/ dt	14,20			10,94	9,82
1573	Zuckerrübenlerlös (netto)	€/ dt	2,44	1,55	2,68	2,69	2,36
1731	Milcherlös (netto bei 4 % Fett)	€/ dt	36,56	36,49	36,47	34,93	36,71
1732	Milcherlös (netto bei nat. Fettgehalt)	€/ dt	35,90	37,13	36,23	33,62	36,13

**Ackerbaubetriebe**  
**Oberstes und unterstes Viertel nach Benchmarkingpunkten**  
**und untergliedert nach Betriebstypen**

Blatt 2 von 4

Kennzahl	Bezeichnung	Maßeinheit	Betriebe gesamt	oberstes Viertel	unterstes Viertel	Getreidebau- betriebe	Gemischt- betriebe
0001	Betriebe	Anzahl	17	4	4	8	8
<b>Bilanz</b>							
2000	Summe Aktiva (Bilanzvermögen)	€/ Betrieb	7.713.571	7.728.468	8.746.830	6.940.334	9.264.398
2000	Summe Aktiva (Bilanzvermögen)	€/ ha LF	5.193	5.437	4.082	5.168	5.231
2100	Sachanlagen gesamt	€/ ha LF	3.579	3.439	2.809	3.409	3.731
2111	dar. Boden	€/ ha LF	2.237	2.031	1.922	1.996	2.473
2115	dar. Gebäude, baul. Anlagen	€/ ha LF	395	306	351	502	299
2120	dar. techn. Anlagen u. Maschinen	€/ ha LF	825	1.008	499	830	840
2130	dar. andere Anlagen insges.	€/ ha LF	81	37	32	50	107
2160	dar. Anlagen im Bau, Anzahlungen	€/ ha LF	33	37	2	22	4
2200	Finanzanlagen	€/ ha LF	242	328	135	183	292
2211	dar. Anteile an verbund. Untern.	€/ ha LF	88	78	9	13	146
2213	dar. Beteiligungen	€/ ha LF	108	149	105	84	129
2300	Tiervermögen	€/ ha LF	76	83	103	42	105
2320	dar. Rinder	€/ ha LF	62	47	92	16	99
2330	dar. Schweine	€/ ha LF	8	36	0	19	0
2400	Umlaufvermögen (ohne Tiere)	€/ ha LF	1.283	1.584	1.021	1.522	1.090
2410	dav. Vorräte	€/ ha LF	538	485	536	552	504
2412	dar. Feldinventar	€/ ha LF	294	256	332	258	324
2420	dav. Finanzumlaufvermögen	€/ ha LF	745	1.099	485	970	586
2431	dar. Forderungen aus Liefer. u. Leist.	€/ ha LF	122	124	116	130	118
2450	dar. Bank, Kasse	€/ ha LF	408	734	216	505	341
9041	Eigenkapital (+ 50% Sonderposten)	€/ ha LF	3.576	4.812	2.305	3.651	3.581
3600	dar. Geschäftsguth., gez. Kapital	€/ ha LF	239	154	105	140	312
3140	Sonderposten gesamt	€/ ha LF	103	45	42	213	22
3400	Rückstellungen	€/ ha LF	121	87	58	98	141
3500	Verbindlichkeiten	€/ ha LF	1.412	494	1.630	1.263	1.476
3510	dar. geg. Kreditinstituten	€/ ha LF	979	364	1.278	703	1.181
3521	dar. aus Lieferungen u. Leistungen	€/ ha LF	100	50	121	76	116
9280	Anlagenintensität	%	54	51	47	50	56
9281	Veralterungsgrad abnutzbares Anlagenverm.	%	28	30	21	29	27
9292	Fremdkapitaldeckung II	%	156	487	101	174	148
<b>Investitionen, Finanzierung</b>							
8300	Bruttoinvestitionen	€/ ha LF	328	345	125	431	218
8231	Zugang Boden	€/ ha LF	139	114	12	213	86
8232	Zugang Wirtschaftsgeb.u.baul. Anl.	€/ ha LF	33	1	79	63	11
8251	Zugang Anlagen im Bau, Anzahlung	€/ ha LF	39	38	19	27	10
8241	Zugang techn. Anlagen u. Masch.	€/ ha LF	113	129	47	95	129
2800	Veränderung Tiervermögen	€/ ha LF	-10	-28	0	-16	-7
8400	Nettoinvestitionen	€/ ha LF	77	73	-66	174	-32
8401	Nettoinvestitionen	€/ AK	5.821	4.911	-5.647	13.608	-2.347
8404	Veränderung Sachanlageverm. (o. Boden)	%	-3	-8	-6	-5	-4
9314	Nettoverbindlichkeiten	€/ ha LF	667	-605	1.145	293	890
9315	Veränd. Nettoverbindlichkeiten	€/ ha LF	21	-117	-76	116	-90
9317	Tilg. lang- u. mittelfr. Verbindlk. geg. Kreditinst.	€/ ha LF	116	49	112	126	111
9318	Tilg. von Verbindlichkeiten gesamt	€/ ha LF	179	116	190	159	198
2920	Veränd. Finanzumlaufvermögen	€/ ha LF	51	21	113	121	-5
3822	Veränderung Sonder-AfA	€/ ha LF	0	0	0	0	0

**Ackerbaubetriebe**  
**Oberstes und unterstes Viertel nach Benchmarkingpunkten**  
**und untergliedert nach Betriebstypen**

Blatt 3 von 4

Kennzahl	Bezeichnung	Maßeinheit	Betriebe gesamt	oberstes Viertel	unterstes Viertel	Getreidebau- betriebe	Gemischt- betriebe
0001	Betriebe	Anzahl	17	4	4	8	8
<b>Gewinn- und Verlustrechnung</b>							
<b>Ertrag</b>							
4010	<b>Umsatzerlöse</b>	€/ ha LF	1.499	1.521	1.260	1.370	1.545
4100	dar. landwirtschaftl. Pflanzenprod.	€/ ha LF	981	1.036	885	935	957
4112	dar. Getreide (ohne Körnermais)	€/ ha LF	474	499	432	482	466
4120	dar. Ölfr., Hülsenfr., Faserpfl.	€/ ha LF	236	245	262	265	221
4130	dar. Kartoffeln	€/ ha LF	73	0	0	19	46
4140	dar. Zuckerrüben	€/ ha LF	35	22	58	23	46
4173	dar. nachwachs. Rohstoffe / Energiepfl.	€/ ha LF	31	102	0	73	0
4200	dar. Tierproduktion	€/ ha LF	217	293	266	134	285
4220	dar. Rinder	€/ ha LF	54	56	54	34	72
4230	dar. Milch	€/ ha LF	119	119	181	23	194
4240	dar. Schweine	€/ ha LF	26	114	0	60	0
4260	dar. Geflügel, Eier	€/ ha LF	0	0	0	0	0
4300	dar. Obst, Weinbau	€/ ha LF	0	0	0	0	0
4360	dar. Nebenbetr., Handel, Dienstleist.	€/ ha LF	300	192	109	300	303
4378	dar. Mieten u. Pachten	€/ ha LF	40	49	40	56	28
4379	dar. zeitraumzugehörige Ust.	€/ ha LF	0	0	0	0	0
4368	dar. Lohnarbeit, Masch.miete	€/ ha LF	91	5	25	82	96
4400	<b>Bestandsveränderungen</b>	€/ ha LF	-25	-56	5	-33	-21
4500	<b>Sonst. betr. Erträge</b>	€/ ha LF	505	537	469	518	499
4510	dar. Zulagen u. Zuschüsse	€/ ha LF	421	426	421	439	411
4660	dar. betriebsbezogene Zahlungen	€/ ha LF	388	397	373	411	373
4670	dar. EU-Direktzahlungen (bis WJ 14/15 Betriebsprämie)	€/ ha LF	273	297	260	281	267
4671	dav. Basisprämie - gültig ab WJ 15/16	€/ ha LF	185	207	172	193	179
4672	dav. Greening-Prämie - gültig ab WJ 15/16	€/ ha LF	87	88	87	86	88
4673	dav. Umverteilungsprämie - gültig ab WJ 15/16	€/ ha LF	1	1	1	1	1
4674	dav. Förderung für Junglandwirte - gültig ab WJ 15/1	€/ ha LF	0	0	0	0	0
4680	dar. Ausgleichszulage	€/ ha LF	11	24	4	16	7
4690	dar. für umweltger. Agrarprod.	€/ ha LF	36	55	14	31	41
4698	dar. sonstige Zuschüsse	€/ ha LF	1	2	1	1	1
4520	dar. aufwandsbezogene Zahlungen	€/ ha LF	30	29	37	27	31
4560	dar. Agrardieselerstattung	€/ ha LF	28	28	35	25	30
4550	dar. Investitionszuschüsse	€/ ha LF	0	0	0	0	0
4900	dar. zeitraumfremde Erträge	€/ ha LF	28	37	11	32	25
<b>Aufwand</b>							
5100	<b>Materialaufwand</b>	€/ ha LF	780	675	718	686	793
5110	dar. Pflanzenproduktion	€/ ha LF	383	326	352	350	365
5111	dar. Saat- u. Pflanzgut	€/ ha LF	88	63	88	78	75
5112	dar. Düngemittel	€/ ha LF	119	112	122	121	113
5113	dar. Pflanzenschutz	€/ ha LF	123	108	128	126	119
5210	dar. Tierproduktion	€/ ha LF	91	117	118	63	114
5211	dar. Tierzukauf	€/ ha LF	10	5	15	12	8
5280	dar. Futtermittelzukauf	€/ ha LF	60	79	78	37	78
5292	dar. Tierarzt	€/ ha LF	11	20	12	8	14
5293	dar. Besamung	€/ ha LF	2	2	2	0	4
5294	dar. sonst. bezogene Leist. Tierprod.	€/ ha LF	4	8	5	3	6
5330	dar. Nebenbetr., Handel, Dienstleist.	€/ ha LF	69	8	13	11	114
5350	dar. sonst. Materialaufwand	€/ ha LF	239	225	236	263	201
5352	dar. Heizmat., Strom	€/ ha LF	27	33	23	29	24
5354	dar. Wasser, Abwasser	€/ ha LF	3	1	4	3	4
5355	dar. Treib- u. Schmierstoffe	€/ ha LF	118	126	105	125	114
5357	dar. Lohnarbeit, Masch.miete	€/ ha LF	51	42	89	63	40

**Ackerbaubetriebe**  
**Oberstes und unterstes Viertel nach Benchmarkingpunkten**  
**und untergliedert nach Betriebstypen**

Blatt 4 von 4

Kennzahl	Bezeichnung	Maßeinheit	Betriebe gesamt	oberstes Viertel	unterstes Viertel	Getreidebau- betriebe	Gemischt- betriebe
0001	Betriebe	Anzahl	17	4	4	8	8
<b>Aufwand</b>							
5500	<b>Personalaufwand (ohne BUV)</b>	€/ ha LF	417	443	335	392	440
5501	Personalaufwand (ohne BUV)	€/ eAK	31.676	30.026	28.666	30.756	32.052
5600	<b>Betriebswirtschaftliche AfA</b>	€/ ha LF	236	253	190	256	224
5636	dar. Wirtschaftsgeb. u. baul. Anl.	€/ ha LF	37	41	32	50	26
5642	dar. Maschinen u. Geräte	€/ ha LF	158	177	127	168	153
5641	dar. Betriebsvorrichtungen	€/ ha LF	14	19	10	11	16
5700	<b>Sonst. betriebl. Aufwand</b>	€/ ha LF	408	425	397	411	406
5710	dar. Unterhaltung	€/ ha LF	134	131	109	132	137
5715	dar. Gebäude u. baul. Anlagen	€/ ha LF	37	33	11	23	48
5720	dar. techn. Anl., Masch., Fuhrp.	€/ ha LF	96	97	97	109	89
5730	dar. Betriebsversicherung	€/ ha LF	47	50	42	48	47
5731	dar. betriebliche Unfallversicherung	€/ ha LF	7	8	7	7	6
5742	dar. Pachten	€/ ha LF	156	173	167	145	161
5765	Pachtpreis / ha Pachtfläche	€/ ha	202	207	224	184	213
5764	dar. zeitraumzugehörige Vorsteuer	€/ ha LF	0	0	0	0	0
5770	dar. zeitraumfremder Aufwand	€/ ha LF	3	6	0	3	2
<b>Unternehmensergebnis</b>							
6000	<b>Betriebsergebnis</b>	€/ ha LF	139	211	93	111	162
4000	Betriebliche Erträge	€/ ha LF	1.980	2.007	1.734	1.856	2.025
5000	Betriebliche Aufwendungen	€/ ha LF	1.841	1.797	1.641	1.745	1.862
7000	<b>Finanzergebnis</b>	€/ ha LF	4	76	-40	4	5
7230	dar. Zinsaufwand	€/ ha LF	35	8	44	22	46
7800	Steuern vom Einkommen u. Ertrag	€/ ha LF	30	74	5	24	36
7900	Sonstige Steuern	€/ ha LF	8	12	6	9	8
7910	Unternehmensertrag	€/ ha LF	2.027	2.092	1.738	1.902	2.075
7920	Unternehmensaufwand vor Steuern	€/ ha LF	1.892	1.817	1.691	1.796	1.916
<b>Rentabilität</b>							
9000	Gewinn/Jahresübersch. vor Steuern	€/ Betrieb	200.447	391.220	100.399	142.922	282.099
9000	Gewinn/Jahresübersch. vor Steuern	€/ ha LF	135	275	47	106	159
9004	Ordentliches Ergebnis	€/ Betrieb	141.149	346.216	77.252	125.033	173.302
9004	Ordentliches Ergebnis	€/ ha LF	95	244	36	93	98
9006	Gewinn + Personalaufwand (ohne BUV)	€/ AK	41.930	48.662	32.671	39.100	43.668
9007	Ordentliches Ergeb. + Personalaufw. (o. BUV)	€/ AK	38.896	46.518	31.747	38.056	39.188
9008	Ordentliches Ergeb. + Personalaufw. (o. BUV)	€/ ha LF	512	687	371	485	537
9071	Betriebseinkommen	€/ ha LF	713	872	603	672	747
9073	Relative Faktorentlohnung	%	95,6	108,0	91,4	94,8	96,1
9103	Ordentliche Rentabilitätsrate	%	4,7	11,6	2,1	4,9	4,7
9120	Gesamtkapitalrentabilität	%	2,5	4,6	2,0	2,2	2,7
9131	Eigenkapitalrentabilität (ohne Boden)	%	1,7	5,8	0,0	1,7	1,8
<b>Liquidität / Stabilität</b>							
9601	Liquidität 1. Grades	%	82	510	22	243	47
9221	Cashflow I	€/ ha LF	383	524	263	371	400
9223	Cashflow III (zur Neufinanzierung verfügbar)	€/ ha LF	205	409	73	212	202
9240	Kapitaldienst	€/ ha LF	214	124	235	181	244
9231	Langfristige Kapitaldienstgrenze	€/ ha LF	115	178	75	77	146
9232	Mittelfristige Kapitaldienstgrenze	€/ ha LF	155	219	112	132	173
9233	Kurzfristige Kapitaldienstgrenze	€/ ha LF	351	431	265	332	370
9241	Ausschöpf. d. langfr. Kapitaldienstgr.	%	186	70	312	236	167
9242	Ausschöpf. d. mittelfr. Kapitaldienstgr.	%	138	57	209	137	140
9243	Ausschöpf. d. kurzfr. Kapitaldienstgr.	%	61	29	88	54	66
9270	Eigenkapitalquote	%	69	89	56	71	68
9230	Eigenkapitalveränderung	€/ ha LF	54	190	17	52	56
9239	Bereinigte Eigenkapitalveränderung	€/ ha LF	80	170	31	54	100
9238	Bereinigte Eigenkapitalveränderung	€/ AK	6.074	11.482	2.659	4.270	7.310

**Ackerbaubetriebe untergliedert nach Betriebsgröße (LF - Gruppen)**

Blatt 1 von 4

Kenn- zahl	Bezeichnung	Maß- einheit	Ackerbaubetriebe	
			Alle	bis 2000 ha LF
0001	Betriebe	Anzahl	17	13
<b>Faktorausstattung</b>				
1006	Wirtschaftliche Betriebsgröße	€/ ha LF	1.417	1.368
1030	Landw. genutzte Fläche (LF)	ha / Betrieb	1.485,3	1.153,9
1033	dar. zugepachtete LF (Netto)	ha / Betrieb	998,3	784,5
1150	Ackerfläche	% LF	89,9	87,2
1160	Dauergrünland	% LF	9,8	12,4
1056	Ertragsmesszahl	EMZ / a	41	38
1110	Arbeitskräfte insgesamt	AK / Betrieb	19,55	15,73
1114	AK-Besatz	AK / 100 ha LF	1,32	1,36
<b>Produktionsstruktur</b>				
1151	Ackerfläche (Anfang des Jahres)	ha AF / Betrieb	1.372,3	1.052,0
1210	dar. Getreide (ohne Körnermais)	% AF	54,9	58,2
1230	dar. Ölrüchte, Hülsenfr., Faserpflanzen	% AF	23,6	23,5
1237	dar. Winterraps	% AF	21,0	20,3
1240	dar. Kartoffeln	% AF	1,6	1,4
1250	dar. Zuckerrüben	% AF	2,0	1,6
1271	dar. Silomais	% AF	3,5	4,2
1275	dar. sonst. Ackerfutter	% AF	5,3	2,0
1284	dar. nachwachs. Rohstoffe / Energiepflanzen	% AF	2,9	5,0
1300	Viehbesatz	VE / 100 ha LF	12,8	11,7
1330	dar. Rinder	VE / 100 ha LF	9,2	6,6
1335	dar. Milchkühe	VE / 100 ha LF	3,8	1,6
1336	dar. Mutter- und Ammenkühe	VE / 100 ha LF	0,9	1,2
1339	dar. Jung- und Mastvieh	VE / 100 ha LF	3,5	3,2
1350	dar. Schweine	VE / 100 ha LF	2,7	4,5
1351	dar. Mastschweine und Läufer	VE / 100 ha LF	1,8	3,1
1352	dar. Zuchtsauen	VE / 100 ha LF	0,3	0,5
1340	dar. Schafe	VE / 100 ha LF	0,9	0,6
1320	dar. Pferde	VE / 100 ha LF	0,0	0,0
1391	Rauhfuttermehrer	GV / Betrieb	149,3	82,2
<b>Erträge, Leistungen, Preise</b>				
1411	Getreide (ohne Körnermais)	dt / ha	65	62
1420	dar. Weizen	dt / ha	69	68
1426	dar. Wintergerste	dt / ha	69	67
1427	dar. Sommergerste	dt / ha	36	33
1433	dar. Roggen	dt / ha	32	30
1434	dar. Triticale	dt / ha	61	61
1465	Raps	dt / ha	34	33
1472	Kartoffeln	dt / ha	378	381
1473	Zuckerrüben	dt / ha	843	800
1631	Milchleistung (4 % Fett)	kg / Kuh	8.721	8.949
1632	Milchleistung (nat. Fettgehalt)	kg / Kuh	8.877	9.597
1612	Lebend geborene Ferkel	Ferkel / Sau	29	29
1511	Getreideerlös insges.(netto; o. Körnermais)	€/ dt	14,68	14,59
1520	Weizenerlös (netto)	€/ dt	15,65	15,88
1526	Wintergersteerlös (netto)	€/ dt	12,73	12,70
1527	Sommergersteerlös (netto)	€/ dt	17,04	16,87
1533	Roggenerlös (netto)	€/ dt	13,44	12,60
1534	Triticaleerlös (netto)	€/ dt	13,64	13,64
1565	Rapselerlös (netto)	€/ dt	38,46	40,00
1572	Kartoffelerlös (netto)	€/ dt	14,20	18,81
1573	Zuckerrübenerlös (netto)	€/ dt	2,44	2,62
1731	Milcherlös (netto bei 4 % Fett)	€/ dt	36,56	36,79
1732	Milcherlös (netto bei nat. Fettgehalt)	€/ dt	35,90	34,31



**Ackerbaubetriebe untergliedert nach Betriebsgröße (LF - Gruppen)**

Blatt 2 von 4

Kenn- zahl	Bezeichnung	Maß- einheit	Ackerbaubetriebe	
			Alle	bis 2000 ha LF
0001	Betriebe	Anzahl	17	13
<b>Bilanz</b>				
2000	Summe Aktiva (Bilanzvermögen)	€/ Betrieb	7.713.571	6.395.864
2000	Summe Aktiva (Bilanzvermögen)	€/ ha LF	5.193	5.543
2100	Sachanlagen gesamt	€/ ha LF	3.579	3.670
2111	dar. Boden	€/ ha LF	2.237	2.009
2115	dar. Gebäude, baul. Anlagen	€/ ha LF	395	593
2120	dar. techn. Anlagen u. Maschinen	€/ ha LF	825	872
2130	dar. andere Anlagen insges.	€/ ha LF	81	130
2160	dar. Anlagen im Bau, Anzahlungen	€/ ha LF	33	53
2200	Finanzanlagen	€/ ha LF	242	290
2211	dar. Anteile an verbund. Untern.	€/ ha LF	88	113
2213	dar. Beteiligungen	€/ ha LF	108	108
2300	Tiervermögen	€/ ha LF	76	61
2320	dar. Rinder	€/ ha LF	62	42
2330	dar. Schweine	€/ ha LF	8	14
2400	Umlaufvermögen (ohne Tiere)	€/ ha LF	1.283	1.504
2410	dav. Vorräte	€/ ha LF	538	558
2412	dar. Feldinventar	€/ ha LF	294	234
2420	dav. Finanzumlaufvermögen	€/ ha LF	745	946
2431	dar. Forderungen aus Liefer. u. Leist.	€/ ha LF	122	160
2450	dar. Bank, Kasse	€/ ha LF	408	483
9041	Eigenkapital ( + 50% Sonderposten)	€/ ha LF	3.576	4.051
3600	dar. Geschäftsguth., gez. Kapital	€/ ha LF	239	222
3140	Sonderposten gesamt	€/ ha LF	103	166
3400	Rückstellungen	€/ ha LF	121	134
3500	Verbindlichkeiten	€/ ha LF	1.412	1.247
3510	dar. geg. Kreditinstituten	€/ ha LF	979	727
3521	dar. aus Lieferungen u. Leistungen	€/ ha LF	100	85
9280	Anlagenintensität	%	54	55
9281	Veralterungsgrad abnutzbares Anlagenverm.	%	28	31
9292	Fremdkapitaldeckung II	%	156	192
<b>Investitionen, Finanzierung</b>				
8300	Bruttoinvestitionen	€/ ha LF	328	452
8231	Zugang Boden	€/ ha LF	139	182
8232	Zugang Wirtschaftsgeb.u.baul. Anl.	€/ ha LF	33	55
8251	Zugang Anlagen im Bau, Anzahlung	€/ ha LF	39	53
8241	Zugang techn. Anlagen u. Masch.	€/ ha LF	113	135
2800	Veränderung Tiervermögen	€/ ha LF	-10	-16
8400	Nettoinvestitionen	€/ ha LF	77	159
8401	Nettoinvestitionen	€/ AK	5.821	11.698
8404	Veränderung Sachanlageverm. (o. Boden)	%	-3	0
9314	Nettoverbindlichkeiten	€/ ha LF	667	301
9315	Veränd. Nettoverbindlichkeiten	€/ ha LF	21	83
9317	Tilg. lang- u.mittelfr. Verbindlk. geg. Kreditinst.	€/ ha LF	116	127
9318	Tilg. von Verbindlichkeiten gesamt	€/ ha LF	179	161
2920	Veränd. Finanzumlaufvermögen	€/ ha LF	51	109
3822	Veränderung Sonder-AfA	€/ ha LF	0	0

**Ackerbaubetriebe untergliedert nach Betriebsgröße (LF - Gruppen)**

Blatt 3 von 4

Kenn- zahl	Bezeichnung	Maß- einheit	Ackerbaubetriebe	
			Alle	bis 2000 ha LF
0001	Betriebe	Anzahl	17	13
<b>Gewinn- und Verlustrechnung</b>				
<b>Ertrag</b>				
4010	<b>Umsatzerlöse</b>	€/ ha LF	1.499	1.498
4100	dar. landwirtschaftl. Pflanzenprod.	€/ ha LF	981	966
4112	dar. Getreide (ohne Körnermais)	€/ ha LF	474	477
4120	dar. Öfr., Hülsenfr., Faserpfl.	€/ ha LF	236	207
4130	dar. Kartoffeln	€/ ha LF	73	80
4140	dar. Zuckerrüben	€/ ha LF	35	27
4173	dar. nachwachs. Rohstoffe / Energiepfl.	€/ ha LF	31	52
4200	dar. Tierproduktion	€/ ha LF	217	174
4220	dar. Rinder	€/ ha LF	54	59
4230	dar. Milch	€/ ha LF	119	52
4240	dar. Schweine	€/ ha LF	26	43
4260	dar. Geflügel, Eier	€/ ha LF	0	0
4300	dar. Obst, Weinbau	€/ ha LF	0	0
4360	dar. Nebenbetr., Handel, Dienstleist.	€/ ha LF	300	357
4378	dar. Mieten u. Pachten	€/ ha LF	40	52
4379	dar. zeitraumzugehörige Ust.	€/ ha LF	0	0
4368	dar. Lohnarbeit, Masch.miete	€/ ha LF	91	73
4400	<b>Bestandsveränderungen</b>	€/ ha LF	-25	-49
4500	<b>Sonst. betr. Erträge</b>	€/ ha LF	505	586
4510	dar. Zulagen u. Zuschüsse	€/ ha LF	421	477
4660	dar. betriebsbezogene Zahlungen	€/ ha LF	388	450
4670	dar. EU-Direktzahlungen (bis WJ 14/15 Betriebsprämie)	€/ ha LF	273	280
4671	dav. Basisprämie - gültig ab WJ 15/16	€/ ha LF	185	192
4672	dav. Greening-Prämie - gültig ab WJ 15/16	€/ ha LF	87	87
4673	dav. Umverteilungsprämie - gültig ab WJ 15/16	€/ ha LF	1	2
4674	dav. Förderung für Junglandwirte - gültig ab WJ 15/16	€/ ha LF	0	0
4680	dar. Ausgleichszulage	€/ ha LF	11	16
4690	dar. für umweltger. Agrarprod.	€/ ha LF	36	43
4698	dar. sonstige Zuschüsse	€/ ha LF	1	1
4520	dar. aufwandsbezogene Zahlungen	€/ ha LF	30	27
4560	dar. Agrardieselerstattung	€/ ha LF	28	25
4550	dar. Investitionszuschüsse	€/ ha LF	0	0
4900	dar. zeitraumfremde Erträge	€/ ha LF	28	29
<b>Aufwand</b>				
5100	<b>Materialaufwand</b>	€/ ha LF	780	764
5110	dar. Pflanzenproduktion	€/ ha LF	383	368
5111	dar. Saat- u. Pflanzgut	€/ ha LF	88	88
5112	dar. Düngemittel	€/ ha LF	119	105
5113	dar. Pflanzenschutz	€/ ha LF	123	113
5210	dar. Tierproduktion	€/ ha LF	91	73
5211	dar. Tierzukauf	€/ ha LF	10	10
5280	dar. Futtermittelzukauf	€/ ha LF	60	45
5292	dar. Tierarzt	€/ ha LF	11	8
5293	dar. Besamung	€/ ha LF	2	2
5294	dar. sonst. bezogene Leist. Tierprod.	€/ ha LF	4	3
5330	dar. Nebenbetr., Handel, Dienstleist.	€/ ha LF	69	67
5350	dar. sonst. Materialaufwand	€/ ha LF	239	258
5352	dar. Heizmat., Strom	€/ ha LF	27	27
5354	dar. Wasser, Abwasser	€/ ha LF	3	4
5355	dar. Treib- u. Schmierstoffe	€/ ha LF	118	124
5357	dar. Lohnarbeit, Masch.miete	€/ ha LF	51	50

**Ackerbaubetriebe untergliedert nach Betriebsgröße (LF - Gruppen)**

Blatt 4 von 4

Kenn- zahl	Bezeichnung	Maß- einheit	Ackerbaubetriebe	
			Alle	bis 2000 ha LF
0001	Betriebe	Anzahl	17	13
<b>Aufwand</b>				
5500	<b>Personalaufwand (ohne BUV)</b>	€/ ha LF	417	445
5501	Personalaufwand (ohne BUV)	€/ eAK	31.676	32.677
5600	<b>Betriebswirtschaftliche AfA</b>	€/ ha LF	236	271
5636	dar. Wirtschaftsgeb. u. baul. Anl.	€/ ha LF	37	53
5642	dar. Maschinen u. Geräte	€/ ha LF	158	159
5641	dar. Betriebsvorrichtungen	€/ ha LF	14	18
5700	<b>Sonst. betriebl. Aufwand</b>	€/ ha LF	408	445
5710	dar. Unterhaltung	€/ ha LF	134	162
5715	dar. Gebäude u. baul. Anlagen	€/ ha LF	37	55
5720	dar. techn. Anl., Masch., Fuhrp.	€/ ha LF	96	107
5730	dar. Betriebsversicherung	€/ ha LF	47	52
5731	dar. betriebliche Unfallversicherung	€/ ha LF	7	7
5742	dar. Pachten	€/ ha LF	156	142
5765	Pachtpreis / ha Pachtfläche	€/ ha	202	179
5764	dar. zeitraumzugehörige Vorsteuer	€/ ha LF	0	0
5770	dar. zeitraumfremder Aufwand	€/ ha LF	3	5
<b>Unternehmensergebnis</b>				
6000	<b>Betriebsergebnis</b>	€/ ha LF	139	112
4000	Betriebliche Erträge	€/ ha LF	1.980	2.037
5000	Betriebliche Aufwendungen	€/ ha LF	1.841	1.925
7000	<b>Finanzergebnis</b>	€/ ha LF	4	31
7230	dar. Zinsaufwand	€/ ha LF	35	29
7800	Steuern vom Einkommen u. Ertrag	€/ ha LF	30	29
7900	Sonstige Steuern	€/ ha LF	8	9
7910	Unternehmensertrag	€/ ha LF	2.027	2.111
7920	Unternehmensaufwand vor Steuern	€/ ha LF	1.892	1.976
<b>Rentabilität</b>				
9000	Gewinn/Jahresübersch. vor Steuern	€/ Betrieb	200.447	155.638
9000	Gewinn/Jahresübersch. vor Steuern	€/ ha LF	135	135
9004	Ordentliches Ergebnis	€/ Betrieb	141.149	98.249
9004	Ordentliches Ergebnis	€/ ha LF	95	85
9006	Gewinn + Personalaufwand (ohne BUV)	€/ AK	41.930	42.573
9007	Ordentliches Ergeb. + Personalaufw. (o. BUV)	€/ AK	38.896	38.924
9008	Ordentliches Ergeb. + Personalaufw. (o. BUV)	€/ ha LF	512	531
9071	Betriebseinkommen	€/ ha LF	713	719
9073	Relative Faktorentlohnung	%	95,6	93,1
9103	Ordentliche Rentabilitätsrate	%	4,7	4,0
9120	Gesamtkapitalrentabilität	%	2,5	2,1
9131	Eigenkapitalrentabilität (ohne Boden)	%	1,7	1,1
<b>Liquidität / Stabilität</b>				
9601	Liquidität 1. Grades	%	82	209
9221	Cashflow I	€/ ha LF	383	430
9223	Cashflow III (zur Neufinanzierung verfügbar)	€/ ha LF	205	269
9240	Kapitaldienst	€/ ha LF	214	189
9231	Langfristige Kapitaldienstgrenze	€/ ha LF	115	111
9232	Mittelfristige Kapitaldienstgrenze	€/ ha LF	155	169
9233	Kurzfristige Kapitaldienstgrenze	€/ ha LF	351	382
9241	Ausschöpf. d. langfr. Kapitaldienstgr.	%	186	171
9242	Ausschöpf. d. mittelfr. Kapitaldienstgr.	%	138	112
9243	Ausschöpf. d. kurzfr. Kapitaldienstgr.	%	61	50
9270	Eigenkapitalquote	%	69	73
9230	Eigenkapitalveränderung	€/ ha LF	54	54
9239	Bereinigte Eigenkapitalveränderung	€/ ha LF	80	82
9238	Bereinigte Eigenkapitalveränderung	€/ AK	6.074	6.030

**Futterbaubetriebe**  
**Oberstes und unterstes Viertel nach Benchmarkingpunkten**  
**und untergliedert nach Betriebstypen**

\* Spez. Milchvieh- und Milchviehverbundbetriebe

Blatt 1 von 4

Kennzahl	Bezeichnung	Maßeinheit	Betriebe gesamt	oberstes Viertel	unterstes Viertel	Milchvieh- betriebe	Sonstige Futterb.betr.	Gemeinsame Gruppe*
0001	Betriebe	Anzahl	87	22	22	80	7	133
<b>Faktorausstattung</b>								
1006	Wirtschaftliche Betriebsgröße	€/ ha LF	2.548	2.686	2.329	2.587	1.081	2.420
1030	Landw. genutzte Fläche (LF)	ha / Betrieb	1.418,8	1.732,9	1.128,4	1.503,1	454,8	1.553,5
1033	dar. zugepachtete LF (Netto)	ha / Betrieb	1.071,9	1.321,0	859,1	1.132,7	377,5	1.151,2
1150	Ackerfläche	% LF	73,9	76,0	66,4	75,1	30,5	80,1
1160	Dauergrünland	% LF	25,6	23,3	32,7	24,4	69,4	19,5
1056	Ertragsmesszahl	EMZ / a	35	39	30	35	26	39
1110	Arbeitskräfte insgesamt	AK / Betrieb	41,02	51,14	34,26	44,03	6,56	40,85
1114	AK-Besatz	AK / 100 ha LF	2,89	2,95	3,04	2,93	1,44	2,63
<b>Produktionsstruktur</b>								
1151	Ackerfläche (Anfang des Jahres)	ha AF / Betrieb	1.057,0	1.319,5	736,2	1.137,7	135,1	1.250,6
1210	dar. Getreide (ohne Körnermais)	% AF	45,7	46,1	47,2	45,7	38,6	48,3
1230	dar. Ölfrüchte, Hülsenfr., Faserpflanzen	% AF	19,1	19,1	18,8	19,1	13,1	19,9
1237	dar. Winterraps	% AF	16,4	16,7	14,0	16,4	13,1	17,2
1240	dar. Kartoffeln	% AF	0,5	0,7	0,2	0,5	0,0	0,7
1250	dar. Zuckerrüben	% AF	0,9	1,3	0,2	0,9	0,0	1,6
1271	dar. Silomais	% AF	16,6	17,5	14,8	16,6	16,4	14,6
1275	dar. sonst. Ackerfutter	% AF	9,8	8,8	15,5	9,6	22,0	6,8
1284	dar. nachwachs. Rohstoffe / Energiepflanzen	% AF	0,4	0,7	0,0	0,4	0,2	0,3
1300	Viehbesatz	VE / 100 ha LF	84,6	88,5	79,4	85,0	71,3	73,6
1330	dar. Rinder	VE / 100 ha LF	82,5	86,5	78,8	82,8	71,3	67,7
1335	dar. Milchkühe	VE / 100 ha LF	50,5	54,4	47,9	51,8	0,0	42,4
1336	dar. Mutter- und Ammenkühe	VE / 100 ha LF	1,9	1,0	2,8	1,3	26,8	1,2
1339	dar. Jung- und Mastvieh	VE / 100 ha LF	20,8	22,2	19,1	20,4	38,3	16,8
1350	dar. Schweine	VE / 100 ha LF	1,7	1,5	0,0	1,8	0,0	5,5
1351	dar. Mastschweine und Läufer	VE / 100 ha LF	1,4	1,5	0,0	1,4	0,0	3,9
1352	dar. Zuchtsauen	VE / 100 ha LF	0,1	0,0	0,0	0,1	0,0	0,4
1340	dar. Schafe	VE / 100 ha LF	0,2	0,3	0,1	0,2	0,0	0,2
1320	dar. Pferde	VE / 100 ha LF	0,0	0,0	0,0	0,0	0,0	0,0
1391	Rauhfuterverzehrer	GV / Betrieb	1.174,7	1.505,6	894,6	1.249,1	323,7	1.056,9
<b>Erträge, Leistungen, Preise</b>								
1411	Getreide (ohne Körnermais)	dt / ha	64	73	54	65	54	68
1420	dar. Weizen	dt / ha	71	78	61	71	72	73
1426	dar. Wintergerste	dt / ha	68	78	56	68	50	71
1427	dar. Sommergerste	dt / ha	50	54	47	50	58	51
1433	dar. Roggen	dt / ha	52	66	47	53	32	55
1434	dar. Triticale	dt / ha	57	61	55	56	65	57
1465	Raps	dt / ha	33	34	28	33	30	33
1472	Kartoffeln	dt / ha	460	535	383	460		462
1473	Zuckerrüben	dt / ha	838	874	725	838		855
1631	Milchleistung (4 % Fett)	kg / Kuh	9.350	9.426	8.783	9.350		9.366
1632	Milchleistung (nat. Fettgehalt)	kg / Kuh	9.516	9.684	8.918	9.516		9.499
1612	Lebend geborene Ferkel	Ferkel / Sau	26			26		28
1511	Getreideerlös insges. (netto; o. Körnermais)	€/ dt	15,79	15,70	16,63	15,80	14,72	15,61
1520	Weizenerlös (netto)	€/ dt	16,08	15,76	17,38	16,08	14,62	15,96
1526	Wintergersteerlös (netto)	€/ dt	13,78	13,62	15,21	13,79	12,93	13,53
1527	Sommergersteerlös (netto)	€/ dt	17,76	18,76	16,17	17,74	19,64	17,58
1533	Roggenerlös (netto)	€/ dt	14,43	14,60	15,90	14,55	7,53	15,25
1534	Triticaleerlös (netto)	€/ dt	14,36	13,20	16,08	14,32	15,06	16,32
1565	Rapselerlös (netto)	€/ dt	38,42	38,16	39,34	38,42	38,51	38,67
1572	Kartoffelerlös (netto)	€/ dt	15,91	15,69	26,27	15,91		15,32
1573	Zuckerrübenelerlös (netto)	€/ dt	2,61	2,53	2,34	2,61		2,59
1731	Milcherlös (netto bei 4 % Fett)	€/ dt	37,14	37,51	37,04	37,14		37,00
1732	Milcherlös (netto bei nat. Fettgehalt)	€/ dt	36,48	36,52	36,46	36,48		36,48

**Futterbaubetriebe**  
**Oberstes und unterstes Viertel nach Benchmarkingpunkten**  
**und untergliedert nach Betriebstypen**

\* Spez. Milchvieh- und Milchviehverbundbetriebe

Blatt 2 von 4

Kennzahl	Bezeichnung	Maßeinheit	Betriebe gesamt	oberstes Viertel	unterstes Viertel	Milchviehbetriebe	Sonstige Futterb.betr.	Gemeinsame Gruppe*
0001	Betriebe	Anzahl	87	22	22	80	7	133
<b>Bilanz</b>								
2000	Summe Aktiva (Bilanzvermögen)	€/ Betrieb	10.171.278	12.927.822	8.751.913	10.878.922	2.083.921	10.548.673
2000	Summe Aktiva (Bilanzvermögen)	€/ ha LF	7.169	7.460	7.756	7.238	4.582	6.790
2100	Sachanlagen gesamt	€/ ha LF	4.662	4.655	5.501	4.712	2.798	4.346
2111	dar. Boden	€/ ha LF	1.496	1.791	1.308	1.520	590	1.659
2115	dar. Gebäude, baul. Anlagen	€/ ha LF	1.520	1.271	2.298	1.520	1.520	1.255
2120	dar. techn. Anlagen u. Maschinen	€/ ha LF	1.302	1.340	1.248	1.322	535	1.176
2130	dar. andere Anlagen insges.	€/ ha LF	173	134	239	173	149	142
2160	dar. Anlagen im Bau, Anzahlungen	€/ ha LF	166	103	406	170	0	109
2200	Finanzanlagen	€/ ha LF	269	322	174	274	70	268
2211	dar. Anteile an verbund. Untern.	€/ ha LF	80	30	67	81	33	75
2213	dar. Beteiligungen	€/ ha LF	53	101	48	54	4	65
2300	Tiervermögen	€/ ha LF	578	601	561	581	459	485
2320	dar. Rinder	€/ ha LF	571	595	556	574	459	469
2330	dar. Schweine	€/ ha LF	5	4	0	5	0	15
2400	Umlaufvermögen (ohne Tiere)	€/ ha LF	1.635	1.864	1.507	1.645	1.252	1.671
2410	dav. Vorräte	€/ ha LF	635	677	546	645	272	630
2412	dar. Feldinventar	€/ ha LF	184	194	156	188	50	219
2420	dav. Finanzumlaufvermögen	€/ ha LF	1.000	1.187	961	1.000	981	1.041
2431	dar. Forderungen aus Liefer. u. Leist.	€/ ha LF	211	254	187	211	211	196
2450	dar. Bank, Kasse	€/ ha LF	532	736	236	531	597	601
9041	Eigenkapital ( + 50% Sonderposten)	€/ ha LF	3.995	5.090	2.411	4.036	2.428	4.090
3600	dar. Geschäftsguth., gez. Kapital	€/ ha LF	205	171	361	208	81	195
3140	Sonderposten gesamt	€/ ha LF	359	284	342	355	513	262
3400	Rückstellungen	€/ ha LF	176	220	137	178	108	176
3500	Verbindlichkeiten	€/ ha LF	2.762	1.936	5.005	2.788	1.772	2.347
3510	dar. geg. Kreditinstituten	€/ ha LF	1.947	1.631	2.744	1.974	919	1.701
3521	dar. aus Lieferungen u. Leistungen	€/ ha LF	185	141	287	185	179	165
9280	Anlagenintensität	%	61	56	68	61	57	58
9281	Veralterungsgrad abnutzbares Anlagenverm.	%	42	38	57	42	48	38
9292	Fremdkapitaldeckung II	%	126	181	70	126	115	139
<b>Investitionen, Finanzierung</b>								
8300	Bruttoinvestitionen	€/ ha LF	717	514	1.485	731	174	584
8231	Zugang Boden	€/ ha LF	78	98	24	79	44	73
8232	Zugang Wirtschaftsgeb.u.baul. Anl.	€/ ha LF	26	16	49	24	108	20
8251	Zugang Anlagen im Bau, Anzahlung	€/ ha LF	343	152	1.101	352	0	241
8241	Zugang techn. Anlagen u. Masch.	€/ ha LF	186	200	192	189	96	182
2800	Veränderung Tiervermögen	€/ ha LF	-8	-5	8	-6	-83	-4
8400	Nettoinvestitionen	€/ ha LF	288	74	1.098	303	-272	195
8401	Nettoinvestitionen	€/ AK	9.958	2.495	36.163	10.333	-18.855	7.413
8404	Veränderung Sachanlageverm. (o. Boden)	%	6	-1	33	6	-2	3
9314	Nettoverbindlichkeiten	€/ ha LF	1.762	749	4.044	1.788	791	1.306
9315	Veränd. Nettoverbindlichkeiten	€/ ha LF	125	-342	1.226	137	-292	42
9317	Tilg. lang- u. mittelfr. Verbindlk. geg. Kreditinst.	€/ ha LF	208	221	256	210	149	188
9318	Tilg. von Verbindlichkeiten gesamt	€/ ha LF	312	316	329	315	199	270
2920	Veränd. Finanzumlaufvermögen	€/ ha LF	152	234	205	147	328	121
3822	Veränderung Sonder-AfA	€/ ha LF	-1	-1	-3	-1	0	0

**Futterbaubetriebe**  
**Oberstes und unterstes Viertel nach Benchmarkingpunkten**  
**und untergliedert nach Betriebstypen**

\* Spez. Milchvieh- und Milchviehverbundbetriebe

Blatt 3 von 4

Kennzahl	Bezeichnung	Maßeinheit	Betriebe gesamt	oberstes Viertel	unterstes Viertel	Milchviehbetriebe	Sonstige Futterb.betr.	Gemeinsame Gruppe*
0001	Betriebe	Anzahl	87	22	22	80	7	133
<b>Gewinn- und Verlustrechnung</b>								
<b>Ertrag</b>								
4010	<b>Umsatzerlöse</b>	€/ ha LF	2.987	3.248	2.522	3.021	1.691	2.796
4100	dar. landwirtschaftl. Pflanzenprod.	€/ ha LF	488	592	337	494	249	636
4112	dar. Getreide (ohne Körnermais)	€/ ha LF	244	295	182	249	71	326
4120	dar. Ölf., Hülsenfr., Faserpfl.	€/ ha LF	151	166	96	154	45	180
4130	dar. Kartoffeln	€/ ha LF	25	34	13	26	0	37
4140	dar. Zuckerrüben	€/ ha LF	14	22	2	14	0	27
4173	dar. nachwachs. Rohstoffe / Energiepfl.	€/ ha LF	2	7	0	2	0	3
4200	dar. Tierproduktion	€/ ha LF	1.935	2.104	1.662	1.963	872	1.661
4220	dar. Rinder	€/ ha LF	212	194	154	195	858	165
4230	dar. Milch	€/ ha LF	1.691	1.873	1.494	1.736	0	1.421
4240	dar. Schweine	€/ ha LF	23	26	0	23	0	67
4260	dar. Geflügel, Eier	€/ ha LF	1	2	4	1	0	1
4300	dar. Obst, Weinbau	€/ ha LF	0	0	0	0	0	1
4360	dar. Nebenbetr., Handel, Dienstleist.	€/ ha LF	563	552	522	563	562	497
4378	dar. Mieten u. Pachten	€/ ha LF	33	38	33	33	40	37
4379	dar. zeitraumzugehörige Ust.	€/ ha LF	0	0	0	0	0	0
4368	dar. Lohnarbeit, Masch.miete	€/ ha LF	38	19	36	38	29	42
4400	<b>Bestandsveränderungen</b>	€/ ha LF	-23	-4	-19	-21	-111	-18
4500	<b>Sonst. betr. Erträge</b>	€/ ha LF	649	677	618	648	693	608
4510	dar. Zulagen u. Zuschüsse	€/ ha LF	469	486	472	466	572	445
4660	dar. betriebsbezogene Zahlungen	€/ ha LF	395	398	421	393	484	377
4670	dar. EU-Direktzahlungen (bis WJ 14/15 Betriebspräm)	€/ ha LF	271	268	275	270	274	271
4671	dav. Basisprämie - gültig ab WJ 15/16	€/ ha LF	184	182	193	184	182	184
4672	dav. Greening-Prämie - gültig ab WJ 15/16	€/ ha LF	85	85	81	85	86	85
4673	dav. Umverteilungsprämie - gültig ab WJ 15/16	€/ ha LF	1	1	2	1	4	1
4674	dav. Förderung für Junglandwirte - gültig ab WJ 15	€/ ha LF	0	0	0	0	1	0
4680	dar. Ausgleichszulage	€/ ha LF	27	20	40	26	56	20
4690	dar. für umweltger. Agrarprod.	€/ ha LF	61	71	96	58	148	43
4698	dar. sonstige Zuschüsse	€/ ha LF	2	1	2	2	0	1
4520	dar. aufwandsbezogene Zahlungen	€/ ha LF	52	49	37	51	87	52
4560	dar. Agrardieselerstattung	€/ ha LF	33	35	32	34	19	32
4550	dar. Investitionszuschüsse	€/ ha LF	14	8	0	13	64	14
4900	dar. zeitraumfremde Erträge	€/ ha LF	85	89	58	87	2	69
<b>Aufwand</b>								
5100	<b>Materialaufwand</b>	€/ ha LF	1.484	1.457	1.393	1.496	1.018	1.399
5110	dar. Pflanzenproduktion	€/ ha LF	326	337	280	330	178	363
5111	dar. Saat- u. Pflanzgut	€/ ha LF	82	87	73	84	20	86
5112	dar. Düngemittel	€/ ha LF	95	105	64	96	65	107
5113	dar. Pflanzenschutz	€/ ha LF	78	89	50	79	22	95
5210	dar. Tierproduktion	€/ ha LF	657	641	608	664	411	565
5211	dar. Tierzukauf	€/ ha LF	33	12	15	28	213	37
5280	dar. Futtermittelzukauf	€/ ha LF	418	415	382	425	158	354
5292	dar. Tierarzt	€/ ha LF	73	69	71	74	18	65
5293	dar. Besamung	€/ ha LF	30	33	25	31	7	26
5294	dar. sonst. bezogene Leist. Tierprod.	€/ ha LF	57	65	67	59	9	45
5330	dar. Nebenbetr., Handel, Dienstleist.	€/ ha LF	111	110	141	110	135	96
5350	dar. sonst. Materialaufwand	€/ ha LF	396	372	365	398	295	380
5352	dar. Heizmat., Strom	€/ ha LF	100	102	100	102	32	92
5354	dar. Wasser, Abwasser	€/ ha LF	12	17	9	12	6	11
5355	dar. Treib- u. Schmierstoffe	€/ ha LF	163	176	155	164	98	157
5357	dar. Lohnarbeit, Masch.miete	€/ ha LF	49	34	46	47	132	47

**Futterbaubetriebe**  
**Oberstes und unterstes Viertel nach Benchmarkingpunkten**  
**und untergliedert nach Betriebstypen**

\* Spez. Milchvieh- und Milchviehverbundbetriebe

Blatt 4 von 4

Kennzahl	Bezeichnung	Maßeinheit	Betriebe gesamt	oberstes Viertel	unterstes Viertel	Milchviehbetriebe	Sonstige Futterb.betr.	Gemeinsame Gruppe*
0001	Betriebe	Anzahl	87	22	22	80	7	133
<b>Aufwand</b>								
5500	<b>Personalaufwand (ohne BUV)</b>	€/ ha LF	863	903	820	874	445	787
5501	Personalaufwand (ohne BUV)	€/ eAK	29.837	30.599	27.024	29.824	30.819	29.931
5600	<b>Betriebswirtschaftliche AfA</b>	€/ ha LF	385	392	396	388	268	350
5636	dar. Wirtschaftsgeb. u. baul. Anl.	€/ ha LF	116	116	134	116	113	98
5642	dar. Maschinen u. Geräte	€/ ha LF	154	167	126	157	50	155
5641	dar. Betriebsvorrichtungen	€/ ha LF	64	71	53	64	71	53
5700	<b>Sonst. betriebl. Aufwand</b>	€/ ha LF	613	644	589	615	521	600
5710	dar. Unterhaltung	€/ ha LF	262	287	226	265	151	250
5715	dar. Gebäude u. baul. Anlagen	€/ ha LF	74	77	70	74	63	74
5720	dar. techn. Anl., Masch., Fuhrp.	€/ ha LF	188	210	156	191	88	175
5730	dar. Betriebsversicherung	€/ ha LF	74	68	84	75	52	71
5731	dar. betriebliche Unfallversicherung	€/ ha LF	13	14	13	13	15	12
5742	dar. Pachten	€/ ha LF	124	141	95	125	104	140
5765	Pachtpreis / ha Pachtfläche	€/ ha	157	179	114	159	96	181
5764	dar. zeitraumzugehörige Vorsteuer	€/ ha LF	0	0	0	0	0	0
5770	dar. zeitraumfremder Aufwand	€/ ha LF	26	34	31	25	54	25
<b>Unternehmensergebnis</b>								
6000	<b>Betriebsergebnis</b>	€/ ha LF	270	528	-72	277	20	253
4000	Betriebliche Erträge	€/ ha LF	3.615	3.924	3.126	3.650	2.273	3.390
5000	Betriebliche Aufwendungen	€/ ha LF	3.344	3.396	3.198	3.373	2.252	3.136
7000	<b>Finanzergebnis</b>	€/ ha LF	-46	-22	-16	-46	-17	-47
7230	dar. Zinsaufwand	€/ ha LF	58	41	95	58	36	50
7800	Steuern vom Einkommen u. Ertrag	€/ ha LF	50	113	2	51	17	46
7900	Sonstige Steuern	€/ ha LF	7	3	10	7	5	7
7910	Unternehmensertrag	€/ ha LF	3.644	3.947	3.206	3.679	2.350	3.413
7920	Unternehmensaufwand vor Steuern	€/ ha LF	3.427	3.445	3.304	3.455	2.352	3.214
<b>Rentabilität</b>								
9000	Gewinn/Jahresübersch. vor Steuern	€/ Betrieb	308.764	870.981	-109.815	335.846	-737	308.229
9000	Gewinn/Jahresübersch. vor Steuern	€/ ha LF	218	503	-97	223	-2	198
9004	Ordentliches Ergebnis	€/ Betrieb	218.802	758.834	-225.255	235.550	27.402	250.099
9004	Ordentliches Ergebnis	€/ ha LF	154	438	-200	157	60	161
9006	Gewinn + Personalaufwand (ohne BUV)	€/ AK	37.364	47.630	23.819	37.451	30.707	37.477
9007	Ordentliches Ergeb. + Personalaufw. (o. BUV)	€/ AK	35.171	45.437	20.449	35.174	34.994	36.054
9008	Ordentliches Ergeb. + Personalaufw. (o. BUV)	€/ ha LF	1.017	1.341	621	1.030	505	948
9071	Betriebseinkommen	€/ ha LF	1.225	1.553	846	1.240	686	1.162
9073	Relative Faktorentlohnung	%	102,1	121,6	75,8	102,2	97,7	102,3
9103	Ordentliche Rentabilitätsrate	%	4,3	11,1	-6,4	4,3	2,6	4,7
9120	Gesamtkapitalrentabilität	%	3,0	6,4	-1,4	3,0	2,1	3,1
9131	Eigenkapitalrentabilität (ohne Boden)	%	4,6	11,9	0,0	4,6	2,6	4,6
<b>Liquidität / Stabilität</b>								
9601	Liquidität 1. Grades	%	93	163	36	92	148	124
9221	Cashflow I	€/ ha LF	581	810	301	586	423	531
9223	Cashflow III (zur Neufinanzierung verfügbar)	€/ ha LF	269	494	-28	270	225	262
9240	Kapitaldienst	€/ ha LF	370	357	424	373	235	320
9231	Langfristige Kapitaldienstgrenze	€/ ha LF	166	375	-31	169	69	160
9232	Mittelfristige Kapitaldienstgrenze	€/ ha LF	286	494	115	289	186	263
9233	Kurzfristige Kapitaldienstgrenze	€/ ha LF	550	768	360	556	338	509
9241	Ausschöpf. d. langfr. Kapitaldienstgr.	%	223	95	<Null	221	338	200
9242	Ausschöpf. d. mittelfr. Kapitaldienstgr.	%	129	72	368	129	126	122
9243	Ausschöpf. d. kurzfr. Kapitaldienstgr.	%	67	47	118	67	69	63
9270	Eigenkapitalquote	%	56	68	31	56	53	60
9230	Eigenkapitalveränderung	€/ ha LF	127	354	-146	132	-41	120
9239	Bereinigte Eigenkapitalveränderung	€/ ha LF	108	335	-126	110	34	110
9238	Bereinigte Eigenkapitalveränderung	€/ AK	3.751	11.336	-4.150	3.769	2.327	4.172

Futterbaubetriebe untergliedert nach Betriebsgröße (LF - Gruppen)

Blatt 1 von 4

Kennzahl	Bezeichnung	Maßeinheit	Futterbaubetriebe			
			Alle	bis 1000 ha LF	>1000 bis 2000 ha LF	über 2000 ha LF
0001	Betriebe	Anzahl	87	33	37	17
<b>Faktorausstattung</b>						
1006	Wirtschaftliche Betriebsgröße	€/ ha LF	2.548	2.460	2.553	2.587
1030	Landw. genutzte Fläche (LF)	ha / Betrieb	1.418,8	720,8	1.410,9	2.790,8
1033	dar. zugepachtete LF (Netto)	ha / Betrieb	1.071,9	546,8	1.052,2	2.134,0
1150	Ackerfläche	% LF	73,9	62,9	74,6	78,7
1160	Dauergrünland	% LF	25,6	36,7	25,0	20,7
1056	Ertragsmesszahl	EMZ / a	35	31	33	38
1110	Arbeitskräfte insgesamt	AK / Betrieb	41,02	17,83	41,57	84,85
1114	AK-Besatz	AK / 100 ha LF	2,89	2,47	2,95	3,04
<b>Produktionsstruktur</b>						
1151	Ackerfläche (Anfang des Jahres)	ha AF / Betrieb	1.057,0	448,2	1.076,9	2.195,7
1210	dar. Getreide (ohne Körnermais)	% AF	45,7	43,4	44,9	47,4
1230	dar. Ölrüchte, Hülsenfr., Faserpflanzen	% AF	19,1	16,2	18,9	20,4
1237	dar. Winterraps	% AF	16,4	14,5	16,1	17,5
1240	dar. Kartoffeln	% AF	0,5	0,0	0,8	0,5
1250	dar. Zuckerrüben	% AF	0,9	0,8	0,8	1,1
1271	dar. Silomais	% AF	16,6	20,9	16,5	15,0
1275	dar. sonst. Ackerfutter	% AF	9,8	14,4	9,9	7,8
1284	dar. nachwachs. Rohstoffe / Energiepflanzen	% AF	0,4	0,9	0,0	0,6
1300	Viehbesatz	VE / 100 ha LF	84,6	89,8	82,9	83,8
1330	dar. Rinder	VE / 100 ha LF	82,5	89,8	80,5	81,0
1335	dar. Milchkühe	VE / 100 ha LF	50,5	50,2	50,9	50,1
1336	dar. Mutter- und Ammenkühe	VE / 100 ha LF	1,9	4,5	1,5	1,1
1339	dar. Jung- und Mastvieh	VE / 100 ha LF	20,8	25,2	18,8	20,8
1350	dar. Schweine	VE / 100 ha LF	1,7	0,0	1,8	2,5
1351	dar. Mastschweine und Läufer	VE / 100 ha LF	1,4	0,0	1,1	2,3
1352	dar. Zuchtsauen	VE / 100 ha LF	0,1	0,0	0,2	0,1
1340	dar. Schafe	VE / 100 ha LF	0,2	0,0	0,2	0,3
1320	dar. Pferde	VE / 100 ha LF	0,0	0,0	0,0	0,0
1391	Rauhfuttermittel	GV / Betrieb	1.174,7	647,0	1.142,6	2.268,7
<b>Erträge, Leistungen, Preise</b>						
1411	Getreide (ohne Körnermais)	dt / ha	64	60	63	68
1420	dar. Weizen	dt / ha	71	70	70	73
1426	dar. Wintergerste	dt / ha	68	64	65	73
1427	dar. Sommergerste	dt / ha	50	46	49	52
1433	dar. Roggen	dt / ha	52	39	47	62
1434	dar. Triticale	dt / ha	57	56	58	55
1465	Raps	dt / ha	33	31	31	35
1472	Kartoffeln	dt / ha	460		501	391
1473	Zuckerrüben	dt / ha	838	821	849	834
1631	Milchleistung (4 % Fett)	kg / Kuh	9.350	8.793	9.532	9.426
1632	Milchleistung (nat. Fettgehalt)	kg / Kuh	9.516	8.877	9.746	9.581
1612	Lebend geborene Ferkel	Ferkel / Sau	26		26	26
1511	Getreideerlös insges.(netto; o. Körnermais)	€/ dt	15,79	15,21	15,74	16,02
1520	Weizenerlös (netto)	€/ dt	16,08	15,69	16,24	16,10
1526	Wintergersteerlös (netto)	€/ dt	13,78	13,37	13,68	13,99
1527	Sommergersteerlös (netto)	€/ dt	17,76	15,61	17,24	18,55
1533	Roggenerlös (netto)	€/ dt	14,43	10,42	14,65	14,59
1534	Triticaleerlös (netto)	€/ dt	14,36	13,97	13,64	16,34
1565	Rapselerlös (netto)	€/ dt	38,42	37,67	38,42	38,62
1572	Kartoffelerlös (netto)	€/ dt	15,91	16,84	15,07	17,40
1573	Zuckerrübenerlös (netto)	€/ dt	2,61	3,54	2,43	2,51
1731	Milcherlös (netto bei 4 % Fett)	€/ dt	37,14	36,58	37,26	37,26
1732	Milcherlös (netto bei nat. Fettgehalt)	€/ dt	36,48	36,23	36,45	36,65



Futterbaubetriebe untergliedert nach Betriebsgröße (LF - Gruppen)

Blatt 2 von 4

Kenn- zahl	Bezeichnung	Maß- einheit	Futterbaubetriebe			
			Alle	bis 1000 ha LF	>1000 bis 2000 ha LF	über 2000 ha LF
0001	Betriebe	Anzahl	87	33	37	17
<b>Bilanz</b>						
2000	Summe Aktiva (Bilanzvermögen)	€/ Betrieb	10.171.278	4.849.321	10.074.190	20.713.447
2000	Summe Aktiva (Bilanzvermögen)	€/ ha LF	7.169	6.727	7.140	7.422
2100	Sachanlagen gesamt	€/ ha LF	4.662	4.456	4.669	4.758
2111	dar. Boden	€/ ha LF	1.496	1.235	1.437	1.690
2115	dar. Gebäude, baul. Anlagen	€/ ha LF	1.520	1.667	1.646	1.308
2120	dar. techn. Anlagen u. Maschinen	€/ ha LF	1.302	1.262	1.289	1.337
2130	dar. andere Anlagen insges.	€/ ha LF	173	202	199	129
2160	dar. Anlagen im Bau, Anzahlungen	€/ ha LF	166	87	92	286
2200	Finanzanlagen	€/ ha LF	269	106	333	280
2211	dar. Anteile an verbund. Untern.	€/ ha LF	80	36	134	42
2213	dar. Beteiligungen	€/ ha LF	53	27	32	88
2300	Tiervermögen	€/ ha LF	578	612	566	574
2320	dar. Rinder	€/ ha LF	571	612	557	566
2330	dar. Schweine	€/ ha LF	5	0	6	6
2400	Umlaufvermögen (ohne Tiere)	€/ ha LF	1.635	1.538	1.544	1.784
2410	dav. Vorräte	€/ ha LF	635	536	648	671
2412	dar. Feldinventar	€/ ha LF	184	140	190	201
2420	dav. Finanzumlaufvermögen	€/ ha LF	1.000	1.002	896	1.113
2431	dar. Forderungen aus Liefer. u. Leist.	€/ ha LF	211	228	189	226
2450	dar. Bank, Kasse	€/ ha LF	532	572	486	564
9041	Eigenkapital ( + 50% Sonderposten)	€/ ha LF	3.995	3.153	4.004	4.406
3600	dar. Geschäftsguth., gez. Kapital	€/ ha LF	205	170	247	175
3140	Sonderposten gesamt	€/ ha LF	359	418	425	256
3400	Rückstellungen	€/ ha LF	176	147	158	211
3500	Verbindlichkeiten	€/ ha LF	2.762	3.159	2.704	2.627
3510	dar. geg. Kreditinstituten	€/ ha LF	1.947	2.159	2.279	1.476
3521	dar. aus Lieferungen u. Leistungen	€/ ha LF	185	238	186	158
9280	Anlagenintensität	%	61	61	63	58
9281	Veralterungsgrad abnutzbares Anlagenverm.	%	42	43	39	45
9292	Fremdkapitaldeckung II	%	126	105	126	137
<b>Investitionen, Finanzierung</b>						
8300	Bruttoinvestitionen	€/ ha LF	717	524	517	1.033
8231	Zugang Boden	€/ ha LF	78	58	62	105
8232	Zugang Wirtschaftsgeb.u.baul. Anl.	€/ ha LF	26	37	27	20
8251	Zugang Anlagen im Bau, Anzahlung	€/ ha LF	343	165	100	700
8241	Zugang techn. Anlagen u. Masch.	€/ ha LF	186	227	178	176
2800	Veränderung Tiervermögen	€/ ha LF	-8	-27	-5	-2
8400	Nettoinvestitionen	€/ ha LF	288	139	44	630
8401	Nettoinvestitionen	€/ AK	9.958	5.629	1.507	20.734
8404	Veränderung Sachanlageverm. (o. Boden)	%	6	3	-3	21
9314	Nettoverbindlichkeiten	€/ ha LF	1.762	2.157	1.808	1.514
9315	Veränd. Nettoverbindlichkeiten	€/ ha LF	125	187	-134	380
9317	Tilg. lang- u.mittelfr. Verbindlk. geg. Kreditinst.	€/ ha LF	208	186	228	198
9318	Tilg. von Verbindlichkeiten gesamt	€/ ha LF	312	278	319	322
2920	Veränd. Finanzumlaufvermögen	€/ ha LF	152	179	71	227
3822	Veränderung Sonder-AfA	€/ ha LF	-1	-5	-1	0

Futterbaubetriebe untergliedert nach Betriebsgröße (LF - Gruppen)

Blatt 3 von 4

Kenn- zahl	Bezeichnung	Maß- einheit	Futterbaubetriebe			
			Alle	bis 1000 ha LF	>1000 bis 2000 ha LF	über 2000 ha LF
0001	Betriebe	Anzahl	87	33	37	17
<b>Gewinn- und Verlustrechnung</b>						
<b>Ertrag</b>						
4010	<b>Umsatzerlöse</b>	€/ ha LF	2.987	2.736	3.011	3.087
4100	dar. landwirtschaftl. Pflanzenprod.	€/ ha LF	488	342	452	600
4112	dar. Getreide (ohne Körnermais)	€/ ha LF	244	178	223	301
4120	dar. Öfr., Hülsenfr., Faserpfl.	€/ ha LF	151	92	149	184
4130	dar. Kartoffeln	€/ ha LF	25	5	35	24
4140	dar. Zuckerrüben	€/ ha LF	14	12	11	17
4173	dar. nachwachs. Rohstoffe / Energiepfl.	€/ ha LF	2	0	0	6
4200	dar. Tierproduktion	€/ ha LF	1.935	1.880	1.963	1.931
4220	dar. Rinder	€/ ha LF	212	285	185	206
4230	dar. Milch	€/ ha LF	1.691	1.580	1.745	1.687
4240	dar. Schweine	€/ ha LF	23	0	27	30
4260	dar. Geflügel, Eier	€/ ha LF	1	0	3	0
4300	dar. Obst, Weinbau	€/ ha LF	0	0	0	0
4360	dar. Nebenbetr., Handel, Dienstleist.	€/ ha LF	563	513	593	557
4378	dar. Mieten u. Pachten	€/ ha LF	33	31	36	31
4379	dar. zeitraumzugehörige Ust.	€/ ha LF	0	0	0	0
4368	dar. Lohnarbeit, Masch.miete	€/ ha LF	38	49	39	30
4400	<b>Bestandsveränderungen</b>	€/ ha LF	-23	-60	-16	-13
4500	<b>Sonst. betr. Erträge</b>	€/ ha LF	649	630	669	636
4510	dar. Zulagen u. Zuschüsse	€/ ha LF	469	464	486	453
4660	dar. betriebsbezogene Zahlungen	€/ ha LF	395	408	405	378
4670	dar. EU-Direktzahlungen (bis WJ 14/15 Betriebsprämie)	€/ ha LF	271	286	265	268
4671	dav. Basisprämie - gültig ab WJ 15/16	€/ ha LF	184	197	180	182
4672	dav. Greening-Prämie - gültig ab WJ 15/16	€/ ha LF	85	86	84	85
4673	dav. Umverteilungsprämie - gültig ab WJ 15/16	€/ ha LF	1	3	1	1
4674	dav. Förderung für Junglandwirte - gültig ab WJ 15/16	€/ ha LF	0	0	0	0
4680	dar. Ausgleichszulage	€/ ha LF	27	36	29	21
4690	dar. für umweltger. Agrarprod.	€/ ha LF	61	79	47	66
4698	dar. sonstige Zuschüsse	€/ ha LF	2	2	1	3
4520	dar. aufwandsbezogene Zahlungen	€/ ha LF	52	47	66	40
4560	dar. Agrardieselerstattung	€/ ha LF	33	32	33	35
4550	dar. Investitionszuschüsse	€/ ha LF	14	9	29	0
4900	dar. zeitraumfremde Erträge	€/ ha LF	85	53	86	100
<b>Aufwand</b>						
5100	<b>Materialaufwand</b>	€/ ha LF	1.484	1.468	1.519	1.453
5110	dar. Pflanzenproduktion	€/ ha LF	326	279	344	329
5111	dar. Saat- u. Pflanzgut	€/ ha LF	82	66	85	87
5112	dar. Düngemittel	€/ ha LF	95	81	95	102
5113	dar. Pflanzenschutz	€/ ha LF	78	58	79	86
5210	dar. Tierproduktion	€/ ha LF	657	703	683	605
5211	dar. Tierzukauf	€/ ha LF	33	64	33	17
5280	dar. Futtermittelzukauf	€/ ha LF	418	415	444	391
5292	dar. Tierarzt	€/ ha LF	73	74	73	72
5293	dar. Besamung	€/ ha LF	30	30	30	30
5294	dar. sonst. bezogene Leist. Tierprod.	€/ ha LF	57	69	56	53
5330	dar. Nebenbetr., Handel, Dienstleist.	€/ ha LF	111	119	97	122
5350	dar. sonst. Materialaufwand	€/ ha LF	396	385	397	399
5352	dar. Heizmat., Strom	€/ ha LF	100	88	101	106
5354	dar. Wasser, Abwasser	€/ ha LF	12	11	11	13
5355	dar. Treib- u. Schmierstoffe	€/ ha LF	163	155	161	167
5357	dar. Lohnarbeit, Masch.miete	€/ ha LF	49	61	55	37

Futterbaubetriebe untergliedert nach Betriebsgröße (LF - Gruppen)

Blatt 4 von 4

Kenn- zahl	Bezeichnung	Maß- einheit	Futterbaubetriebe			
			Alle	bis 1000 ha LF	>1000 bis 2000 ha LF	über 2000 ha LF
0001	Betriebe	Anzahl	87	33	37	17
<b>Aufwand</b>						
5500	<b>Personalaufwand (ohne BUV)</b>	€/ ha LF	863	720	873	923
5501	Personalaufwand (ohne BUV)	€/ eAK	29.837	29.102	29.619	30.369
5600	<b>Betriebswirtschaftliche AfA</b>	€/ ha LF	385	379	414	357
5636	dar. Wirtschaftsgeb. u. baul. Anl.	€/ ha LF	116	120	140	87
5642	dar. Maschinen u. Geräte	€/ ha LF	154	144	137	179
5641	dar. Betriebsvorrichtungen	€/ ha LF	64	57	79	51
5700	<b>Sonst. betriebl. Aufwand</b>	€/ ha LF	613	559	610	643
5710	dar. Unterhaltung	€/ ha LF	262	212	260	290
5715	dar. Gebäude u. baul. Anlagen	€/ ha LF	74	62	78	76
5720	dar. techn. Anl., Masch., Fuhrp.	€/ ha LF	188	150	182	214
5730	dar. Betriebsversicherung	€/ ha LF	74	76	76	71
5731	dar. betriebliche Unfallversicherung	€/ ha LF	13	14	13	13
5742	dar. Pachten	€/ ha LF	124	109	115	142
5765	Pachtpreis / ha Pachtfläche	€/ ha	157	133	149	178
5764	dar. zeitraumzugehörige Vorsteuer	€/ ha LF	0	0	0	0
5770	dar. zeitraumfremder Aufwand	€/ ha LF	26	32	19	30
<b>Unternehmensergebnis</b>						
6000	<b>Betriebsergebnis</b>	€/ ha LF	270	180	251	336
4000	Betriebliche Erträge	€/ ha LF	3.615	3.306	3.667	3.712
5000	Betriebliche Aufwendungen	€/ ha LF	3.344	3.126	3.415	3.376
7000	<b>Finanzergebnis</b>	€/ ha LF	-46	-71	-44	-34
7230	dar. Zinsaufwand	€/ ha LF	58	73	63	43
7800	Steuern vom Einkommen u. Ertrag	€/ ha LF	50	41	38	67
7900	Sonstige Steuern	€/ ha LF	7	8	8	5
7910	Unternehmensertrag	€/ ha LF	3.644	3.325	3.688	3.756
7920	Unternehmensaufwand vor Steuern	€/ ha LF	3.427	3.225	3.490	3.459
<b>Rentabilität</b>						
9000	Gewinn/Jahresübersch. vor Steuern	€/ Betrieb	308.764	72.386	279.982	830.260
9000	Gewinn/Jahresübersch. vor Steuern	€/ ha LF	218	100	198	298
9004	Ordentliches Ergebnis	€/ Betrieb	218.802	61.153	171.036	628.790
9004	Ordentliches Ergebnis	€/ ha LF	154	85	121	225
9006	Gewinn + Personalaufwand (ohne BUV)	€/ AK	37.364	33.163	36.354	40.155
9007	Ordentliches Ergeb. + Personalaufw. (o. BUV)	€/ AK	35.171	32.533	33.733	37.780
9008	Ordentliches Ergeb. + Personalaufw. (o. BUV)	€/ ha LF	1.017	804	994	1.149
9071	Betriebseinkommen	€/ ha LF	1.225	1.019	1.194	1.364
9073	Relative Faktorentlohnung	%	102,1	98,0	99,4	106,6
9103	Ordentliche Rentabilitätsrate	%	4,3	2,6	3,3	6,0
9120	Gesamtkapitalrentabilität	%	3,0	2,4	2,6	3,6
9131	Eigenkapitalrentabilität (ohne Boden)	%	4,6	2,7	3,3	6,6
<b>Liquidität / Stabilität</b>						
9601	Liquidität 1. Grades	%	93	85	73	133
9221	Cashflow I	€/ ha LF	581	472	604	612
9223	Cashflow III (zur Neufinanzierung verfügbar)	€/ ha LF	269	194	285	290
9240	Kapitaldienst	€/ ha LF	370	351	382	365
9231	Langfristige Kapitaldienstgrenze	€/ ha LF	166	112	156	204
9232	Mittelfristige Kapitaldienstgrenze	€/ ha LF	286	234	304	293
9233	Kurzfristige Kapitaldienstgrenze	€/ ha LF	550	491	567	561
9241	Ausschöpf. d. langfr. Kapitaldienstgr.	%	223	315	245	179
9242	Ausschöpf. d. mittelfr. Kapitaldienstgr.	%	129	150	126	125
9243	Ausschöpf. d. kurzfr. Kapitaldienstgr.	%	67	72	67	65
9270	Eigenkapitalquote	%	56	47	56	59
9230	Eigenkapitalveränderung	€/ ha LF	127	-95	148	216
9239	Bereinigte Eigenkapitalveränderung	€/ ha LF	108	38	93	161
9238	Bereinigte Eigenkapitalveränderung	€/ AK	3.751	1.549	3.156	5.283

**Spez. Milchvieh- und Milchviehverbundbetriebe untergliedert nach Bestandsgröße Milchkühe in Stück  
bzw. nach Viehbesatz insgesamt (VE / 100 ha LF)**

Blatt 1 von 4

Kenn- zahl	Bezeichnung	Maß- einheit	Betriebe gesamt	Bestandsgröße			Viehbesatz	
				bis 400 Milchkühe	400 bis 800 Milchkühe	über 800 Milchkühe	bis 60 VE je 100 ha LF	über 60 VE je 100 ha LF
0001	Betriebe	Anzahl	133	46	49	38	55	78
<b>Faktorausstattung</b>								
1006	Wirtschaftliche Betriebsgröße	€/ ha LF	2.420	1.861	2.341	2.809	1.899	2.783
1030	Landw. genutzte Fläche (LF)	ha / Betrieb	1.553,5	1.138,7	1.336,5	2.335,5	1.541,7	1.561,9
1033	dar. zugepachtete LF (Netto)	ha / Betrieb	1.151,2	807,9	982,0	1.784,9	1.092,8	1.192,4
1150	Ackerfläche	% LF	80,1	79,8	77,2	82,5	80,6	79,8
1160	Dauergrünland	% LF	19,5	20,0	22,5	17,0	19,1	19,8
1056	Ertragsmesszahl	EMZ / a	39	37	38	41	38	39
1110	Arbeitskräfte insgesamt	AK / Betrieb	40,85	23,21	33,86	71,20	32,04	47,06
1114	AK-Besatz	AK / 100 ha LF	2,63	2,04	2,53	3,05	2,08	3,01
<b>Produktionsstruktur</b>								
1151	Ackerfläche (Anfang des Jahres)	ha AF / Betrieb	1.250,6	902,3	1.047,6	1.934,0	1.236,3	1.260,6
1210	dar. Getreide (ohne Körnermais)	% AF	48,3	50,0	48,8	46,9	50,2	46,9
1230	dar. Ölfrüchte, Hülsenfr., Faserpflanzen	% AF	19,9	20,2	21,6	18,6	20,6	19,5
1237	dar. Winterraps	% AF	17,2	16,6	18,6	16,6	17,4	17,1
1240	dar. Kartoffeln	% AF	0,7	0,4	0,9	0,8	0,8	0,7
1250	dar. Zuckerrüben	% AF	1,6	1,6	1,5	1,7	1,8	1,5
1271	dar. Silomais	% AF	14,6	13,2	14,7	15,2	13,0	15,7
1275	dar. sonst. Ackerfutter	% AF	6,8	5,4	6,1	8,0	4,8	8,2
1284	dar. nachwachs. Rohstoffe / Energiepflanzen	% AF	0,3	0,6	0,2	0,3	0,4	0,3
1300	Viehbesatz	VE / 100 ha LF	73,6	51,4	69,9	89,4	46,2	92,7
1330	dar. Rinder	VE / 100 ha LF	67,7	44,8	65,1	83,2	44,3	84,1
1335	dar. Milchkühe	VE / 100 ha LF	42,4	25,7	40,5	53,5	26,8	53,2
1336	dar. Mutter- und Ammenkühe	VE / 100 ha LF	1,2	2,4	0,7	0,8	1,4	1,0
1339	dar. Jung- und Mastvieh	VE / 100 ha LF	16,8	11,6	16,8	19,8	11,3	20,6
1350	dar. Schweine	VE / 100 ha LF	5,5	6,2	4,3	5,9	1,6	8,2
1351	dar. Mastschweine und Läufer	VE / 100 ha LF	3,9	4,9	2,8	4,2	1,3	5,8
1352	dar. Zuchtsauen	VE / 100 ha LF	0,4	0,4	0,5	0,4	0,1	0,7
1340	dar. Schafe	VE / 100 ha LF	0,2	0,2	0,2	0,2	0,2	0,2
1320	dar. Pferde	VE / 100 ha LF	0,0	0,0	0,0	0,0	0,0	0,0
1391	Rauhfuttermittel	GV / Betrieb	1.056,9	512,9	876,2	1.948,3	687,4	1.317,4
<b>Erträge, Leistungen, Preise</b>								
1411	Getreide (ohne Körnermais)	dt / ha	68	60	70	70	65	70
1420	dar. Weizen	dt / ha	73	66	75	75	70	75
1426	dar. Wintergerste	dt / ha	71	63	73	75	69	73
1427	dar. Sommergerste	dt / ha	51	47	49	54	49	52
1433	dar. Roggen	dt / ha	55	49	65	57	54	57
1434	dar. Triticale	dt / ha	57	54	59	57	52	61
1465	Raps	dt / ha	33	31	33	35	31	35
1472	Kartoffeln	dt / ha	462	445	463	467	494	437
1473	Zuckerrüben	dt / ha	855	837	850	868	857	854
1631	Milchleistung (4 % Fett)	kg / Kuh	9.366	9.015	9.397	9.449	9.439	9.341
1632	Milchleistung (nat. Fettgehalt)	kg / Kuh	9.499	9.098	9.446	9.642	9.547	9.482
1612	Lebend geborene Ferkel	Ferkel / Sau	28	28	28	28	32	28
1511	Getreideerlös insges. (netto; o. Körnermais)	€/ dt	15,61	15,37	15,53	15,81	15,20	15,94
1520	Weizenerlös (netto)	€/ dt	15,96	15,86	15,71	16,20	15,72	16,13
1526	Wintergersteerlös (netto)	€/ dt	13,53	13,54	13,56	13,50	13,40	13,67
1527	Sommergersteerlös (netto)	€/ dt	17,58	15,99	17,57	18,22	16,90	17,89
1533	Roggenerlös (netto)	€/ dt	15,25	16,77	14,40	14,34	15,47	14,85
1534	Triticaleerlös (netto)	€/ dt	16,32	13,69	18,49	15,70	13,70	20,19
1565	Rapselerlös (netto)	€/ dt	38,67	39,03	38,12	38,91	38,71	38,64
1572	Kartoffelerlös (netto)	€/ dt	15,32	14,44	15,37	15,60	14,46	16,22
1573	Zuckerrübenelerlös (netto)	€/ dt	2,59	2,53	2,71	2,54	2,52	2,64
1731	Milcherlös (netto bei 4 % Fett)	€/ dt	37,00	36,84	36,90	37,10	37,11	36,96
1732	Milcherlös (netto bei nat. Fettgehalt)	€/ dt	36,48	36,49	36,72	36,35	36,70	36,41

**Spez. Milchvieh- und Milchviehverbundbetriebe untergliedert nach Bestandsgröße Milchkühe in Stück  
bzw. nach Viehbesatz insgesamt (VE / 100 ha LF)**

Blatt 2 von 4

Kennzahl	Bezeichnung	Maßeinheit	Betriebe gesamt	bis 400 Milchkühe	400 bis 800 Milchkühe	über 800 Milchkühe	bis 60 VE je 100 ha LF	über 60 VE je 100 ha LF
0001	Betriebe	Anzahl	133	46	49	38	55	78
<b>Bilanz</b>								
2000	Summe Aktiva (Bilanzvermögen)	€/ Betrieb	10.548.673	6.242.227	8.867.767	17.929.223	9.039.981	11.612.494
2000	Summe Aktiva (Bilanzvermögen)	€/ ha LF	6.790	5.482	6.635	7.677	5.864	7.435
2100	Sachanlagen gesamt	€/ ha LF	4.346	3.652	4.142	4.906	3.829	4.705
2111	dar. Boden	€/ ha LF	1.659	1.697	1.536	1.727	1.759	1.589
2115	dar. Gebäude, baul. Anlagen	€/ ha LF	1.255	839	1.289	1.475	941	1.473
2120	dar. techn. Anlagen u. Maschinen	€/ ha LF	1.176	937	1.115	1.362	974	1.317
2130	dar. andere Anlagen insges.	€/ ha LF	142	128	128	161	93	177
2160	dar. Anlagen im Bau, Anzahlungen	€/ ha LF	109	50	64	176	56	145
2200	Finanzanlagen	€/ ha LF	268	143	290	325	233	292
2211	dar. Anteile an verbund. Untern.	€/ ha LF	75	28	166	36	67	81
2213	dar. Beteiligungen	€/ ha LF	65	66	36	86	79	55
2300	Tiervermögen	€/ ha LF	485	332	463	593	315	604
2320	dar. Rinder	€/ ha LF	469	315	447	575	309	580
2330	dar. Schweine	€/ ha LF	15	16	13	16	4	22
2400	Umlaufvermögen (ohne Tiere)	€/ ha LF	1.671	1.342	1.729	1.824	1.475	1.808
2410	dav. Vorräte	€/ ha LF	630	529	596	715	550	686
2412	dar. Feldinventar	€/ ha LF	219	187	197	255	211	225
2420	dav. Finanzumlaufvermögen	€/ ha LF	1.041	812	1.133	1.109	925	1.122
2431	dar. Forderungen aus Liefer. u. Leist.	€/ ha LF	196	141	173	244	145	231
2450	dar. Bank, Kasse	€/ ha LF	601	496	751	553	573	621
9041	Eigenkapital (+ 50% Sonderposten)	€/ ha LF	4.090	3.172	4.297	4.478	3.685	4.371
3600	dar. Geschäftsguth., gez. Kapital	€/ ha LF	195	131	167	253	148	228
3140	Sonderposten gesamt	€/ ha LF	262	229	239	298	213	296
3400	Rückstellungen	€/ ha LF	176	111	135	246	141	201
3500	Verbindlichkeiten	€/ ha LF	2.347	2.046	2.040	2.751	1.898	2.659
3510	dar. geg. Kreditinstituten	€/ ha LF	1.701	1.543	1.633	1.844	1.478	1.856
3521	dar. aus Lieferungen u. Leistungen	€/ ha LF	165	128	133	210	118	197
9280	Anlagenintensität	%	58	56	57	59	56	58
9281	Veralterungsgrad abnutzbares Anlagenverm.	%	38	33	36	41	34	39
9292	Fremdkapitaldeckung II	%	139	125	160	134	142	138
<b>Investitionen, Finanzierung</b>								
8300	Bruttoinvestitionen	€/ ha LF	584	342	468	814	380	726
8231	Zugang Boden	€/ ha LF	73	56	57	95	58	83
8232	Zugang Wirtschaftsgeb.u.baul. Anl.	€/ ha LF	20	17	17	24	17	22
8251	Zugang Anlagen im Bau, Anzahlung	€/ ha LF	241	71	131	423	94	344
8241	Zugang techn. Anlagen u. Masch.	€/ ha LF	182	157	164	210	167	193
2800	Veränderung Tiervermögen	€/ ha LF	-4	-7	-8	2	1	-7
8400	Nettoinvestitionen	€/ ha LF	195	6	94	381	67	284
8401	Nettoinvestitionen	€/ AK	7.413	318	3.693	12.495	3.211	9.431
8404	Veränderung Sachanlageverm. (o. Boden)	%	3	-3	-2	10	-1	6
9314	Nettoverbindlichkeiten	€/ ha LF	1.306	1.233	907	1.643	973	1.537
9315	Veränd. Nettoverbindlichkeiten	€/ ha LF	42	-4	-90	167	-16	82
9317	Tilg. lang- u. mittelfr. Verbindlk. geg. Kreditinst.	€/ ha LF	188	144	190	213	172	200
9318	Tilg. von Verbindlichkeiten gesamt	€/ ha LF	270	239	263	293	246	286
2920	Veränd. Finanzumlaufvermögen	€/ ha LF	121	65	147	135	68	157
3822	Veränderung Sonder-AfA	€/ ha LF	0	1	-1	-1	1	-1

**Spez. Milchvieh- und Milchviehverbundbetriebe untergliedert nach Bestandsgröße Milchkühe in Stück  
bzw. nach Viehbesatz insgesamt (VE / 100 ha LF)**

Blatt 3 von 4

Kennzahl	Bezeichnung	Maßeinheit	Betriebe gesamt	bis 400 Milchkühe	400 bis 800 Milchkühe	über 800 Milchkühe	bis 60 VE je 100 ha LF	über 60 VE je 100 ha LF
0001	Betriebe	Anzahl	133	46	49	38	55	78
<b>Gewinn- und Verlustrechnung</b>								
<b>Ertrag</b>								
4010	<b>Umsatzerlöse</b>	€/ ha LF	2.796	1.947	2.694	3.371	2.074	3.297
4100	dar. landwirtschaftl. Pflanzenprod.	€/ ha LF	636	572	649	665	657	622
4112	dar. Getreide (ohne Körnermais)	€/ ha LF	326	301	342	328	343	314
4120	dar. Ölf., Hülsenfr., Faserpfl.	€/ ha LF	180	159	188	187	176	183
4130	dar. Kartoffeln	€/ ha LF	37	21	48	38	43	33
4140	dar. Zuckerrüben	€/ ha LF	27	23	26	30	29	26
4173	dar. nachwachs. Rohstoffe / Energiepfl.	€/ ha LF	3	5	0	3	3	2
4200	dar. Tierproduktion	€/ ha LF	1.661	1.036	1.582	2.088	1.044	2.090
4220	dar. Rinder	€/ ha LF	165	124	163	190	107	205
4230	dar. Milch	€/ ha LF	1.421	832	1.360	1.814	910	1.777
4240	dar. Schweine	€/ ha LF	67	68	53	77	18	101
4260	dar. Geflügel, Eier	€/ ha LF	1	2	2	1	0	2
4300	dar. Obst, Weinbau	€/ ha LF	1	0	2	0	2	0
4360	dar. Nebenbetr., Handel, Dienstleist.	€/ ha LF	497	340	458	619	372	585
4378	dar. Mieten u. Pachten	€/ ha LF	37	37	41	35	38	37
4379	dar. zeitraumzugehörige Ust.	€/ ha LF	0	0	0	0	0	0
4368	dar. Lohnarbeit, Masch.miete	€/ ha LF	42	41	37	47	41	43
4400	<b>Bestandsveränderungen</b>	€/ ha LF	-18	-22	-25	-9	-12	-22
4500	<b>Sonst. betr. Erträge</b>	€/ ha LF	608	579	592	638	565	639
4510	dar. Zulagen u. Zuschüsse	€/ ha LF	445	450	422	459	439	449
4660	dar. betriebsbezogene Zahlungen	€/ ha LF	377	398	357	379	382	373
4670	dar. EU-Direktzahlungen (bis WJ 14/15 Betriebsprämie)	€/ ha LF	271	270	270	273	269	273
4671	dav. Basisprämie - gültig ab WJ 15/16	€/ ha LF	184	184	182	186	183	186
4672	dav. Greening-Prämie - gültig ab WJ 15/16	€/ ha LF	85	84	86	85	85	86
4673	dav. Umverteilungsprämie - gültig ab WJ 15/16	€/ ha LF	1	2	1	1	1	1
4674	dav. Förderung für Junglandwirte - gültig ab WJ 15/16	€/ ha LF	0	0	0	0	0	0
4680	dar. Ausgleichszulage	€/ ha LF	20	22	20	18	20	20
4690	dar. für umweltger. Agrarprod.	€/ ha LF	43	56	26	49	40	46
4698	dar. sonstige Zuschüsse	€/ ha LF	1	1	1	2	1	2
4520	dar. aufwandsbezogene Zahlungen	€/ ha LF	52	42	55	54	49	53
4560	dar. Agrardieselerstattung	€/ ha LF	32	27	31	36	28	35
4550	dar. Investitionszuschüsse	€/ ha LF	14	10	18	14	16	13
4900	dar. zeitraumfremde Erträge	€/ ha LF	69	40	76	81	36	92
<b>Aufwand</b>								
5100	<b>Materialaufwand</b>	€/ ha LF	1.399	1.032	1.307	1.684	1.050	1.642
5110	dar. Pflanzenproduktion	€/ ha LF	363	332	357	386	357	367
5111	dar. Saat- u. Pflanzgut	€/ ha LF	86	76	84	93	83	88
5112	dar. Düngemittel	€/ ha LF	107	103	113	105	111	104
5113	dar. Pflanzenschutz	€/ ha LF	95	90	94	98	96	94
5210	dar. Tierproduktion	€/ ha LF	565	349	515	729	323	733
5211	dar. Tierzukauf	€/ ha LF	37	28	41	39	14	53
5280	dar. Futtermittelzukauf	€/ ha LF	354	207	305	477	198	463
5292	dar. Tierarzt	€/ ha LF	65	46	62	78	44	80
5293	dar. Besamung	€/ ha LF	26	16	24	33	16	33
5294	dar. sonst. bezogene Leist. Tierprod.	€/ ha LF	45	29	45	55	28	57
5330	dar. Nebenbetr., Handel, Dienstleist.	€/ ha LF	96	66	80	125	57	123
5350	dar. sonst. Materialaufwand	€/ ha LF	380	294	357	448	320	422
5352	dar. Heizmat., Strom	€/ ha LF	92	64	88	113	68	110
5354	dar. Wasser, Abwasser	€/ ha LF	11	9	11	13	9	13
5355	dar. Treib- u. Schmierstoffe	€/ ha LF	157	132	151	176	135	172
5357	dar. Lohnarbeit, Masch.miete	€/ ha LF	47	42	43	52	41	51

**Spez. Milchvieh- und Milchviehverbandbetriebe untergliedert nach Bestandsgröße Milchkühe in Stück  
bzw. nach Viehbesatz insgesamt (VE / 100 ha LF)**

Blatt 4 von 4

Kennzahl	Bezeichnung	Maßeinheit	Betriebe gesamt	bis 400 Milchkühe	400 bis 800 Milchkühe	über 800 Milchkühe	bis 60 VE je 100 ha LF	über 60 VE je 100 ha LF
0001	Betriebe	Anzahl	133	46	49	38	55	78
<b>Aufwand</b>								
5500	<b>Personalaufwand (ohne BUV)</b>	€/ ha LF	787	578	750	938	610	910
5501	Personalaufwand (ohne BUV)	€/ eAK	29.931	28.351	29.605	30.755	29.370	30.201
5600	<b>Betriebswirtschaftliche AfA</b>	€/ ha LF	350	287	353	384	299	385
5636	dar. Wirtschaftsgeb. u. baul. Anl.	€/ ha LF	98	72	106	109	82	110
5642	dar. Maschinen u. Geräte	€/ ha LF	155	126	156	170	139	166
5641	dar. Betriebsvorrichtungen	€/ ha LF	53	46	50	59	44	59
5700	<b>Sonst. betriebl. Aufwand</b>	€/ ha LF	600	478	577	690	502	669
5710	dar. Unterhaltung	€/ ha LF	250	187	247	289	210	277
5715	dar. Gebäude u. baul. Anlagen	€/ ha LF	74	50	78	85	67	78
5720	dar. techn. Anl., Masch., Fuhrp.	€/ ha LF	175	135	169	204	142	198
5730	dar. Betriebsversicherung	€/ ha LF	71	66	71	74	63	77
5731	dar. betriebliche Unfallversicherung	€/ ha LF	12	10	13	13	10	13
5742	dar. Pachten	€/ ha LF	140	115	135	158	124	151
5765	Pachtpreis / ha Pachtfläche	€/ ha	181	157	178	196	169	189
5764	dar. zeitraumzugehörige Vorsteuer	€/ ha LF	0	0	0	0	0	0
5770	dar. zeitraumfremder Aufwand	€/ ha LF	25	24	11	37	13	34
<b>Unternehmensergebnis</b>								
6000	<b>Betriebsergebnis</b>	€/ ha LF	253	131	276	309	171	311
4000	Betriebliche Erträge	€/ ha LF	3.390	2.507	3.263	4.004	2.633	3.916
5000	Betriebliche Aufwendungen	€/ ha LF	3.136	2.376	2.987	3.695	2.463	3.606
7000	<b>Finanzergebnis</b>	€/ ha LF	-47	-50	-22	-65	-29	-60
7230	dar. Zinsaufwand	€/ ha LF	50	48	46	55	43	56
7800	Steuern vom Einkommen u. Ertrag	€/ ha LF	46	18	52	58	34	54
7900	Sonstige Steuern	€/ ha LF	7	7	9	6	8	7
7910	Unternehmensertrag	€/ ha LF	3.413	2.512	3.289	4.035	2.650	3.944
7920	Unternehmensaufwand vor Steuern	€/ ha LF	3.214	2.439	3.044	3.798	2.516	3.700
<b>Rentabilität</b>								
9000	Gewinn/Jahresübersch. vor Steuern	€/ Betrieb	308.229	83.556	327.513	555.336	206.387	380.041
9000	Gewinn/Jahresübersch. vor Steuern	€/ ha LF	198	73	245	238	134	243
9004	Ordentliches Ergebnis	€/ Betrieb	250.099	75.294	222.481	497.320	166.653	308.940
9004	Ordentliches Ergebnis	€/ ha LF	161	66	166	213	108	198
9006	Gewinn + Personalaufwand (ohne BUV)	€/ AK	37.477	31.951	39.277	38.554	35.811	38.277
9007	Ordentliches Ergeb. + Personalaufw. (o. BUV)	€/ AK	36.054	31.595	36.175	37.739	34.571	36.766
9008	Ordentliches Ergeb. + Personalaufw. (o. BUV)	€/ ha LF	948	644	917	1.151	718	1.108
9071	Betriebseinkommen	€/ ha LF	1.162	822	1.119	1.394	901	1.344
9073	Relative Faktorentlohnung	%	102,3	95,8	101,8	105,0	98,4	104,2
9103	Ordentliche Rentabilitätsrate	%	4,7	2,6	5,1	5,3	4,1	5,0
9120	Gesamtkapitalrentabilität	%	3,1	2,1	3,2	3,5	2,6	3,4
9131	Eigenkapitalrentabilität (ohne Boden)	%	4,6	1,5	4,2	5,9	3,0	5,4
<b>Liquidität / Stabilität</b>								
9601	Liquidität 1. Grades	%	124	103	188	100	133	119
9221	Cashflow I	€/ ha LF	531	366	573	598	413	614
9223	Cashflow III (zur Neufinanzierung verfügbar)	€/ ha LF	262	127	311	305	167	328
9240	Kapitaldienst	€/ ha LF	320	287	309	348	289	341
9231	Langfristige Kapitaldienstgrenze	€/ ha LF	160	90	175	190	121	187
9232	Mittelfristige Kapitaldienstgrenze	€/ ha LF	263	168	286	302	209	300
9233	Kurzfristige Kapitaldienstgrenze	€/ ha LF	509	375	528	574	419	572
9241	Ausschöpf. d. langfr. Kapitaldienstgr.	%	200	320	176	183	239	183
9242	Ausschöpf. d. mittelfr. Kapitaldienstgr.	%	122	171	108	115	138	114
9243	Ausschöpf. d. kurzfr. Kapitaldienstgr.	%	63	76	58	61	69	60
9270	Eigenkapitalquote	%	60	58	65	58	63	59
9230	Eigenkapitalveränderung	€/ ha LF	120	-1	147	171	60	161
9239	Bereinigte Eigenkapitalveränderung	€/ ha LF	110	42	129	136	78	132
9238	Bereinigte Eigenkapitalveränderung	€/ AK	4.172	2.051	5.091	4.445	3.768	4.365

**Verbundbetriebe**  
**Oberstes und unterstes Viertel nach Benchmarkingpunkten**

Blatt 1 von 4

Kennzahl	Bezeichnung	Maßeinheit	Betriebe gesamt	oberstes Viertel	unterstes Viertel
0001	Betriebe	Anzahl	66	17	17
<b>Faktorausstattung</b>					
1006	Wirtschaftliche Betriebsgröße	€/ ha LF	2.199	2.477	1.904
1030	Landw. genutzte Fläche (LF)	ha / Betrieb	1.580,0	1.394,0	1.318,2
1033	dar. zugepachtete LF (Netto)	ha / Betrieb	1.154,0	951,7	988,0
1150	Ackerfläche	% LF	86,7	86,8	82,8
1160	Dauergrünland	% LF	13,1	12,8	17,0
1056	Ertragsmesszahl	EMZ / a	44	47	38
1110	Arbeitskräfte insgesamt	AK / Betrieb	33,90	31,39	29,45
1114	AK-Besatz	AK / 100 ha LF	2,15	2,25	2,23
<b>Produktionsstruktur</b>					
1151	Ackerfläche (Anfang des Jahres)	ha AF / Betrieb	1.372,9	1.220,0	1.083,0
1210	dar. Getreide (ohne Körnermais)	% AF	51,4	52,9	50,0
1230	dar. Ölrüchte, Hülsenfr., Faserpflanzen	% AF	20,2	20,3	20,8
1237	dar. Winterraps	% AF	17,4	17,3	17,5
1240	dar. Kartoffeln	% AF	1,0	1,2	0,5
1250	dar. Zuckerrüben	% AF	2,5	3,4	1,9
1271	dar. Silomais	% AF	11,9	14,1	12,5
1275	dar. sonst. Ackerfutter	% AF	3,2	2,8	4,4
1284	dar. nachwachs. Rohstoffe / Energiepflanzen	% AF	1,2	0,0	0,4
1300	Viehbesatz	VE / 100 ha LF	62,6	74,1	61,2
1330	dar. Rinder	VE / 100 ha LF	42,2	41,9	39,5
1335	dar. Milchkühe	VE / 100 ha LF	25,6	27,8	19,3
1336	dar. Mutter- und Ammenkühe	VE / 100 ha LF	1,1	0,1	2,7
1339	dar. Jung- und Mastvieh	VE / 100 ha LF	10,8	10,0	12,1
1350	dar. Schweine	VE / 100 ha LF	19,7	30,8	20,7
1351	dar. Mastschweine und Läufer	VE / 100 ha LF	14,3	22,3	13,8
1352	dar. Zuchtsauen	VE / 100 ha LF	1,5	3,0	2,1
1340	dar. Schafe	VE / 100 ha LF	0,2	0,1	0,7
1320	dar. Pferde	VE / 100 ha LF	0,0	0,1	0,1
1391	Rauhfuttermittelverzehr	GV / Betrieb	671,2	588,7	530,2
<b>Erträge, Leistungen, Preise</b>					
1411	Getreide (ohne Körnermais)	dt / ha	71	73	60
1420	dar. Weizen	dt / ha	75	77	66
1426	dar. Wintergerste	dt / ha	76	79	63
1427	dar. Sommergerste	dt / ha	54	62	49
1433	dar. Roggen	dt / ha	55	33	52
1434	dar. Triticale	dt / ha	57	58	49
1465	Raps	dt / ha	34	39	29
1472	Kartoffeln	dt / ha	495	578	528
1473	Zuckerrüben	dt / ha	856	863	748
1631	Milchleistung (4 % Fett)	kg / Kuh	9.445	9.390	9.324
1632	Milchleistung (nat. Fettgehalt)	kg / Kuh	9.526	9.586	9.269
1612	Lebend geborene Ferkel	Ferkel / Sau	30	31	28
1511	Getreideerlös insges.(netto; o. Körnermais)	€/ dt	15,39	16,02	14,68
1520	Weizenerlös (netto)	€/ dt	15,74	16,45	14,97
1526	Wintergersteerlös (netto)	€/ dt	13,34	14,02	13,27
1527	Sommergersteerlös (netto)	€/ dt	17,17	17,90	15,80
1533	Roggenerlös (netto)	€/ dt	15,63	14,58	14,77
1534	Triticaleerlös (netto)	€/ dt	18,52	15,68	14,54
1565	Rapselerlös (netto)	€/ dt	38,48	38,49	37,41
1572	Kartoffelerlös (netto)	€/ dt	13,53	13,63	12,81
1573	Zuckerrübenerlös (netto)	€/ dt	2,56	2,71	2,68
1731	Milcherlös (netto bei 4 % Fett)	€/ dt	36,78	37,42	36,30
1732	Milcherlös (netto bei nat. Fettgehalt)	€/ dt	36,46	36,64	36,52



**Verbundbetriebe**  
**Oberstes und unterstes Viertel nach Benchmarkingpunkten**

Blatt 2 von 4

Kenn-zahl	Bezeichnung	Maß-einheit	Betriebe gesamt	oberstes Viertel	unterstes Viertel
0001	Betriebe	Anzahl	66	17	17
<b>Bilanz</b>					
2000	Summe Aktiva (Bilanzvermögen)	€/ Betrieb	9.856.871	10.943.676	6.728.285
2000	Summe Aktiva (Bilanzvermögen)	€/ ha LF	6.239	7.850	5.104
2100	Sachanlagen gesamt	€/ ha LF	3.873	4.611	3.461
2111	dar. Boden	€/ ha LF	1.784	2.236	1.665
2115	dar. Gebäude, baul. Anlagen	€/ ha LF	916	1.039	869
2120	dar. techn. Anlagen u. Maschinen	€/ ha LF	1.020	1.203	801
2130	dar. andere Anlagen insges.	€/ ha LF	94	77	116
2160	dar. Anlagen im Bau, Anzahlungen	€/ ha LF	52	36	8
2200	Finanzanlagen	€/ ha LF	260	331	107
2211	dar. Anteile an verbund. Untern.	€/ ha LF	58	41	37
2213	dar. Beteiligungen	€/ ha LF	80	108	52
2300	Tiervermögen	€/ ha LF	346	369	343
2320	dar. Rinder	€/ ha LF	290	283	279
2330	dar. Schweine	€/ ha LF	54	83	59
2400	Umlaufvermögen (ohne Tiere)	€/ ha LF	1.745	2.514	1.184
2410	dav. Vorräte	€/ ha LF	618	632	551
2412	dar. Feldinventar	€/ ha LF	257	303	195
2420	dav. Finanzumlaufvermögen	€/ ha LF	1.127	1.882	632
2431	dar. Forderungen aus Liefer. u. Leist.	€/ ha LF	182	244	141
2450	dar. Bank, Kasse	€/ ha LF	668	1.072	377
9041	Eigenkapital ( + 50% Sonderposten)	€/ ha LF	4.165	5.669	2.866
3600	dar. Geschäftsguth., gez. Kapital	€/ ha LF	163	148	89
3140	Sonderposten gesamt	€/ ha LF	130	129	91
3400	Rückstellungen	€/ ha LF	175	338	68
3500	Verbindlichkeiten	€/ ha LF	1.805	1.759	2.103
3510	dar. geg. Kreditinstituten	€/ ha LF	1.339	1.300	1.610
3521	dar. aus Lieferungen u. Leistungen	€/ ha LF	146	159	142
9280	Anlagenintensität	%	53	48	55
9281	Veralterungsgrad abnutzbares Anlagenverm.	%	33	34	30
9292	Fremdkapitaldeckung II	%	168	207	115
<b>Investitionen, Finanzierung</b>					
8300	Bruttoinvestitionen	€/ ha LF	481	443	336
8231	Zugang Boden	€/ ha LF	78	76	98
8232	Zugang Wirtschaftsgeb.u.baul. Anl.	€/ ha LF	16	25	11
8251	Zugang Anlagen im Bau, Anzahlung	€/ ha LF	160	34	84
8241	Zugang techn. Anlagen u. Masch.	€/ ha LF	187	227	142
2800	Veränderung Tiervermögen	€/ ha LF	-2	-17	-3
8400	Nettoinvestitionen	€/ ha LF	141	62	39
8401	Nettoinvestitionen	€/ AK	6.568	2.769	1.763
8404	Veränderung Sachanlageverm. (o. Boden)	%	1	-3	-3
9314	Nettoverbindlichkeiten	€/ ha LF	678	-123	1.471
9315	Veränd. Nettoverbindlichkeiten	€/ ha LF	-12	-288	41
9317	Tilg. lang- u. mittelfr. Verbindlk. geg. Kreditinst.	€/ ha LF	150	169	145
9318	Tilg. von Verbindlichkeiten gesamt	€/ ha LF	195	190	201
2920	Veränd. Finanzumlaufvermögen	€/ ha LF	93	218	14
3822	Veränderung Sonder-AfA	€/ ha LF	1	6	0

**Verbundbetriebe**  
**Oberstes und unterstes Viertel nach Benchmarkingpunkten**

Blatt 3 von 4

Kennzahl	Bezeichnung	Maßeinheit	Betriebe gesamt	oberstes Viertel	unterstes Viertel
0001	Betriebe	Anzahl	66	17	17
<b>Gewinn- und Verlustrechnung</b>					
<b>Ertrag</b>					
4010	<b>Umsatzerlöse</b>	€/ ha LF	2.546	3.097	2.051
4100	dar. landwirtschaftl. Pflanzenprod.	€/ ha LF	833	946	598
4112	dar. Getreide (ohne Körnermais)	€/ ha LF	424	469	278
4120	dar. Ölfr., Hülsenfr., Faserpfl.	€/ ha LF	205	228	163
4130	dar. Kartoffeln	€/ ha LF	54	81	31
4140	dar. Zuckerrüben	€/ ha LF	46	70	31
4173	dar. nachwachs. Rohstoffe / Energiepfl.	€/ ha LF	10	0	3
4200	dar. Tierproduktion	€/ ha LF	1.274	1.562	1.029
4220	dar. Rinder	€/ ha LF	123	119	168
4230	dar. Milch	€/ ha LF	868	962	631
4240	dar. Schweine	€/ ha LF	266	433	217
4260	dar. Geflügel, Eier	€/ ha LF	12	43	6
4300	dar. Obst, Weinbau	€/ ha LF	6	25	0
4360	dar. Nebenbetr., Handel, Dienstleist.	€/ ha LF	433	564	424
4378	dar. Mieten u. Pachten	€/ ha LF	40	53	30
4379	dar. zeitraumzugehörige Ust.	€/ ha LF	0	0	0
4368	dar. Lohnarbeit, Masch.miete	€/ ha LF	46	71	31
4400	<b>Bestandsveränderungen</b>	€/ ha LF	-11	-9	-25
4500	<b>Sonst. betr. Erträge</b>	€/ ha LF	548	695	503
4510	dar. Zulagen u. Zuschüsse	€/ ha LF	407	444	394
4660	dar. betriebsbezogene Zahlungen	€/ ha LF	350	375	348
4670	dar. EU-Direktzahlungen (bis WJ 14/15 Betriebsprämie)	€/ ha LF	272	272	269
4671	dav. Basisprämie - gültig ab WJ 15/16	€/ ha LF	184	183	182
4672	dav. Greening-Prämie - gültig ab WJ 15/16	€/ ha LF	87	87	85
4673	dav. Umverteilungsprämie - gültig ab WJ 15/16	€/ ha LF	1	1	1
4674	dav. Förderung für Junglandwirte - gültig ab WJ 15/16	€/ ha LF	0	0	0
4680	dar. Ausgleichszulage	€/ ha LF	11	10	21
4690	dar. für umweltger. Agrarprod.	€/ ha LF	25	20	23
4698	dar. sonstige Zuschüsse	€/ ha LF	1	2	0
4520	dar. aufwandsbezogene Zahlungen	€/ ha LF	48	60	34
4560	dar. Agrardieselerstattung	€/ ha LF	30	33	28
4550	dar. Investitionszuschüsse	€/ ha LF	13	23	0
4900	dar. zeitraumfremde Erträge	€/ ha LF	47	43	54
<b>Aufwand</b>					
5100	<b>Materialaufwand</b>	€/ ha LF	1.315	1.569	1.141
5110	dar. Pflanzenproduktion	€/ ha LF	403	433	354
5111	dar. Saat- u. Pflanzgut	€/ ha LF	88	92	76
5112	dar. Düngemittel	€/ ha LF	122	131	106
5113	dar. Pflanzenschutz	€/ ha LF	117	127	103
5210	dar. Tierproduktion	€/ ha LF	462	560	377
5211	dar. Tierzukauf	€/ ha LF	70	56	62
5280	dar. Futtermittelzukauf	€/ ha LF	278	386	220
5292	dar. Tierarzt	€/ ha LF	48	42	42
5293	dar. Besamung	€/ ha LF	17	20	14
5294	dar. sonst. bezogene Leist. Tierprod.	€/ ha LF	25	29	20
5330	dar. Nebenbetr., Handel, Dienstleist.	€/ ha LF	85	64	100
5350	dar. sonst. Materialaufwand	€/ ha LF	369	517	313
5352	dar. Heizmat., Strom	€/ ha LF	80	104	71
5354	dar. Wasser, Abwasser	€/ ha LF	10	11	8
5355	dar. Treib- u. Schmierstoffe	€/ ha LF	144	167	123
5357	dar. Lohnarbeit, Masch.miete	€/ ha LF	54	65	47

**Verbundbetriebe**  
**Oberstes und unterstes Viertel nach Benchmarkingpunkten**

Blatt 4 von 4

Kennzahl	Bezeichnung	Maßeinheit	Betriebe gesamt	oberstes Viertel	unterstes Viertel
0001	Betriebe	Anzahl	66	17	17
<b>Aufwand</b>					
5500	<b>Personalaufwand (ohne BUV)</b>	€/ ha LF	654	713	611
5501	Personalaufwand (ohne BUV)	€/ eAK	30.482	31.670	27.347
5600	<b>Betriebswirtschaftliche AfA</b>	€/ ha LF	298	333	269
5636	dar. Wirtschaftsgeb. u. baul. Anl.	€/ ha LF	74	80	72
5642	dar. Maschinen u. Geräte	€/ ha LF	154	160	127
5641	dar. Betriebsvorrichtungen	€/ ha LF	38	59	39
5700	<b>Sonst. betriebl. Aufwand</b>	€/ ha LF	580	694	466
5710	dar. Unterhaltung	€/ ha LF	225	284	179
5715	dar. Gebäude u. baul. Anlagen	€/ ha LF	69	93	52
5720	dar. techn. Anl., Masch., Fuhrp.	€/ ha LF	155	185	127
5730	dar. Betriebsversicherung	€/ ha LF	65	73	60
5731	dar. betriebliche Unfallversicherung	€/ ha LF	10	11	10
5742	dar. Pachten	€/ ha LF	162	173	131
5765	Pachtpreis / ha Pachtfläche	€/ ha	212	241	171
5764	dar. zeitraumzugehörige Vorsteuer	€/ ha LF	0	0	0
5770	dar. zeitraumfremder Aufwand	€/ ha LF	24	40	17
<b>Unternehmensergebnis</b>					
6000	<b>Betriebsergebnis</b>	€/ ha LF	240	475	41
4000	Betriebliche Erträge	€/ ha LF	3.087	3.785	2.529
5000	Betriebliche Aufwendungen	€/ ha LF	2.847	3.310	2.488
7000	<b>Finanzergebnis</b>	€/ ha LF	-52	-18	-49
7230	dar. Zinsaufwand	€/ ha LF	39	36	48
7800	Steuern vom Einkommen u. Ertrag	€/ ha LF	42	112	3
7900	Sonstige Steuern	€/ ha LF	8	9	7
7910	Unternehmensertrag	€/ ha LF	3.103	3.809	2.533
7920	Unternehmensaufwand vor Steuern	€/ ha LF	2.923	3.361	2.549
<b>Rentabilität</b>					
9000	Gewinn/Jahresübersch. vor Steuern	€/ Betrieb	284.630	624.693	-21.015
9000	Gewinn/Jahresübersch. vor Steuern	€/ ha LF	180	448	-16
9004	Ordentliches Ergebnis	€/ Betrieb	286.759	613.603	-61.530
9004	Ordentliches Ergebnis	€/ ha LF	182	440	-47
9006	Gewinn + Personalaufwand (ohne BUV)	€/ AK	38.880	51.571	26.633
9007	Ordentliches Ergeb. + Personalaufw. (o. BUV)	€/ AK	38.942	51.217	25.257
9008	Ordentliches Ergeb. + Personalaufw. (o. BUV)	€/ ha LF	835	1.153	564
9071	Betriebseinkommen	€/ ha LF	1.059	1.394	767
9073	Relative Faktorentlohnung	%	103,9	120,7	84,4
9103	Ordentliche Rentabilitätsrate	%	5,9	11,5	-1,8
9120	Gesamtkapitalrentabilität	%	3,5	6,1	0,0
9131	Eigenkapitalrentabilität (ohne Boden)	%	5,2	10,5	0,0
<b>Liquidität / Stabilität</b>					
9601	Liquidität 1. Grades	%	188	338	126
9221	Cashflow I	€/ ha LF	473	704	280
9223	Cashflow III (zur Neufinanzierung verfügbar)	€/ ha LF	278	514	79
9240	Kapitaldienst	€/ ha LF	233	226	248
9231	Langfristige Kapitaldienstgrenze	€/ ha LF	155	374	-8
9232	Mittelfristige Kapitaldienstgrenze	€/ ha LF	234	461	69
9233	Kurzfristige Kapitaldienstgrenze	€/ ha LF	453	707	261
9241	Ausschöpf. d. langfr. Kapitaldienstgr.	%	150	60	<Null
9242	Ausschöpf. d. mittelfr. Kapitaldienstgr.	%	100	49	362
9243	Ausschöpf. d. kurzfr. Kapitaldienstgr.	%	51	32	95
9270	Eigenkapitalquote	%	67	72	56
9230	Eigenkapitalveränderung	€/ ha LF	126	311	-4
9239	Bereinigte Eigenkapitalveränderung	€/ ha LF	117	339	-55
9238	Bereinigte Eigenkapitalveränderung	€/ AK	5.436	15.044	-2.477

**Verbundbetriebe**  
**untergliedert nach Betriebstypen**

\* Spez.Veredelungs- und Veredelungsverbundbetriebe

Blatt 1 von 4

Kennzahl	Bezeichnung	Maßeinheit	Betriebe gesamt	Milchvieh- verbundbetr.	Sonstige Verbundbetr.	Veredelungs- verbundbetr.	Gemeinsame Gruppe*
0001	Betriebe	Anzahl	66	53	7	6	23
<b>Faktorausstattung</b>							
1006	Wirtschaftliche Betriebsgröße	€/ ha LF	2.199	2.188	1.787	2.660	3.367
1030	Landw. genutzte Fläche (LF)	ha / Betrieb	1.580,0	1.629,6	1.193,5	1.592,4	769,6
1033	dar. zugepachtete LF (Netto)	ha / Betrieb	1.154,0	1.179,2	955,7	1.163,4	528,4
1150	Ackerfläche	% LF	86,7	87,2	78,4	89,5	91,3
1160	Dauergrünland	% LF	13,1	12,7	21,7	9,9	8,4
1056	Ertragsmesszahl	EMZ / a	44	44	40	43	39
1110	Arbeitskräfte insgesamt	AK / Betrieb	33,90	36,04	23,50	27,10	17,84
1114	AK-Besatz	AK / 100 ha LF	2,15	2,21	1,97	1,70	2,32
<b>Produktionsstruktur</b>							
1151	Ackerfläche (Anfang des Jahres)	ha AF / Betrieb	1.372,9	1.421,0	935,3	1.458,1	699,4
1210	dar. Getreide (ohne Körnermais)	% AF	51,4	51,3	49,8	53,3	55,7
1230	dar. Ölfrüchte, Hülsenfr., Faserpflanzen	% AF	20,2	20,9	9,9	22,0	22,8
1237	dar. Winterraps	% AF	17,4	18,1	6,1	19,9	19,0
1240	dar. Kartoffeln	% AF	1,0	1,0	3,2	0,1	0,9
1250	dar. Zuckerrüben	% AF	2,5	2,4	0,8	4,5	3,1
1271	dar. Silomais	% AF	11,9	12,1	8,4	12,7	9,3
1275	dar. sonst. Ackerfutter	% AF	3,2	3,4	2,4	1,9	2,5
1284	dar. nachwachs. Rohstoffe / Energiepflanzen	% AF	1,2	0,3	12,6	0,0	0,0
1300	Viehbesatz	VE / 100 ha LF	62,6	57,8	57,2	110,9	183,3
1330	dar. Rinder	VE / 100 ha LF	42,2	46,8	31,4	10,1	9,6
1335	dar. Milchkühe	VE / 100 ha LF	25,6	29,2	10,9	6,5	5,7
1336	dar. Mutter- und Ammenkühe	VE / 100 ha LF	1,1	1,1	2,2	0,0	0,6
1339	dar. Jung- und Mastvieh	VE / 100 ha LF	10,8	11,8	10,6	1,9	1,8
1350	dar. Schweine	VE / 100 ha LF	19,7	10,6	24,5	97,8	153,8
1351	dar. Mastschweine und Läufer	VE / 100 ha LF	14,3	7,5	19,0	71,3	104,7
1352	dar. Zuchtsauen	VE / 100 ha LF	1,5	0,9	2,2	7,1	11,3
1340	dar. Schafe	VE / 100 ha LF	0,2	0,1	0,5	0,0	0,0
1320	dar. Pferde	VE / 100 ha LF	0,0	0,0	0,2	0,0	0,0
1391	Rauhfuterverzehrer	GV / Betrieb	671,2	766,7	386,2	160,2	74,2
<b>Erträge, Leistungen, Preise</b>							
1411	Getreide (ohne Körnermais)	dt / ha	71	71	72	76	66
1420	dar. Weizen	dt / ha	75	74	82	79	74
1426	dar. Wintergerste	dt / ha	76	75	87	79	67
1427	dar. Sommergerste	dt / ha	54	53	53	64	54
1433	dar. Roggen	dt / ha	55	57	22	58	48
1434	dar. Triticale	dt / ha	57	57	59	40	55
1465	Raps	dt / ha	34	34	28	39	35
1472	Kartoffeln	dt / ha	495	464	614	258	444
1473	Zuckerrüben	dt / ha	856	863	863	821	795
1631	Milchleistung (4 % Fett)	kg / Kuh	9.445	9.408	10.775	9.026	9.716
1632	Milchleistung (nat. Fettgehalt)	kg / Kuh	9.526	9.455	10.748	10.619	10.848
1612	Lebend geborene Ferkel	Ferkel / Sau	30	28	32	32	30
1511	Getreideerlös insges.(netto; o. Körnermais)	€/ dt	15,39	15,47	13,98	15,77	15,65
1520	Weizenerlös (netto)	€/ dt	15,74	15,87	14,20	15,79	16,23
1526	Wintergersteerlös (netto)	€/ dt	13,34	13,38	12,93	13,14	12,53
1527	Sommergersteerlös (netto)	€/ dt	17,17	17,28	14,07	17,15	15,57
1533	Roggenerlös (netto)	€/ dt	15,63	15,66	13,81	15,83	15,44
1534	Triticaleerlös (netto)	€/ dt	18,52	18,87	14,84	28,98	12,03
1565	Rapselerlös (netto)	€/ dt	38,48	38,92	36,40	35,31	36,04
1572	Kartoffelerlös (netto)	€/ dt	13,53	14,95	9,46	24,52	9,87
1573	Zuckerrübenerlös (netto)	€/ dt	2,56	2,58	1,95	2,55	2,56
1731	Milcherlös (netto bei 4 % Fett)	€/ dt	36,78	36,67	36,68	41,57	39,26
1732	Milcherlös (netto bei nat. Fettgehalt)	€/ dt	36,46	36,48	36,77	35,34	35,16

**Verbundbetriebe**  
**untergliedert nach Betriebstypen**

\* Spez.Veredlungs- und Veredlungsverbundbetriebe

Blatt 2 von 4

Kennzahl	Bezeichnung	Maßeinheit	Betriebe gesamt	Milchvieh- verbundbetr.	Sonstige Verbundbetr.	Veredlungs- verbundbetr.	Gemeinsame Gruppe*
0001	Betriebe	Anzahl	66	53	7	6	23
<b>Bilanz</b>							
2000	Summe Aktiva (Bilanzvermögen)	€/ Betrieb	9.856.871	10.050.183	8.296.905	9.969.239	6.575.385
2000	Summe Aktiva (Bilanzvermögen)	€/ ha LF	6.239	6.167	6.952	6.260	8.544
2100	Sachanlagen gesamt	€/ ha LF	3.873	3.837	4.675	3.501	5.007
2111	dar. Boden	€/ ha LF	1.784	1.853	1.336	1.551	2.289
2115	dar. Gebäude, baul. Anlagen	€/ ha LF	916	885	1.367	802	1.156
2120	dar. techn. Anlagen u. Maschinen	€/ ha LF	1.020	972	1.467	1.061	1.303
2130	dar. andere Anlagen insges.	€/ ha LF	94	99	103	43	197
2160	dar. Anlagen im Bau, Anzahlungen	€/ ha LF	52	23	387	23	51
2200	Finanzanlagen	€/ ha LF	260	258	281	252	308
2211	dar. Anteile an verbund. Untern.	€/ ha LF	58	67	9	25	62
2213	dar. Beteiligungen	€/ ha LF	80	81	91	56	92
2300	Tiervermögen	€/ ha LF	346	352	280	349	500
2320	dar. Rinder	€/ ha LF	290	322	208	67	67
2330	dar. Schweine	€/ ha LF	54	29	67	276	412
2400	Umlaufvermögen (ohne Tiere)	€/ ha LF	1.745	1.708	1.703	2.123	2.704
2410	dav. Vorräte	€/ ha LF	618	609	642	676	725
2412	dar. Feldinventar	€/ ha LF	257	263	153	295	278
2420	dav. Finanzumlaufvermögen	€/ ha LF	1.127	1.098	1.061	1.447	1.979
2431	dar. Forderungen aus Liefer. u. Leist.	€/ ha LF	182	175	182	246	409
2450	dar. Bank, Kasse	€/ ha LF	668	700	608	432	617
9041	Eigenkapital (+ 50% Sonderposten)	€/ ha LF	4.165	4.164	4.084	4.249	4.911
3600	dar. Geschäftsguth., gez. Kapital	€/ ha LF	163	177	154	48	122
3140	Sonderposten gesamt	€/ ha LF	130	133	195	39	188
3400	Rückstellungen	€/ ha LF	175	174	124	224	226
3500	Verbindlichkeiten	€/ ha LF	1.805	1.732	2.626	1.751	3.266
3510	dar. geg. Kreditinstituten	€/ ha LF	1.339	1.319	1.976	955	1.893
3521	dar. aus Lieferungen u. Leistungen	€/ ha LF	146	136	168	217	364
9280	Anlagenintensität	%	53	52	65	47	48
9281	Veralterungsgrad abnutzbares Anlagenverm.	%	33	31	56	35	37
9292	Fremdkapitaldeckung II	%	168	170	134	192	139
<b>Investitionen, Finanzierung</b>							
8300	Bruttoinvestitionen	€/ ha LF	481	380	1.398	595	727
8231	Zugang Boden	€/ ha LF	78	65	139	139	155
8232	Zugang Wirtschaftsgeb.u.baul. Anl.	€/ ha LF	16	14	0	48	96
8251	Zugang Anlagen im Bau, Anzahlung	€/ ha LF	160	87	1.073	26	-1
8241	Zugang techn. Anlagen u. Masch.	€/ ha LF	187	173	194	310	342
2800	Veränderung Tiervermögen	€/ ha LF	-2	0	-12	-4	-4
8400	Nettoinvestitionen	€/ ha LF	141	45	1.041	222	263
8401	Nettoinvestitionen	€/ AK	6.568	2.028	52.858	13.060	11.339
8404	Veränderung Sachanlageverm. (o. Boden)	%	1	-3	32	2	1
9314	Nettoverbindlichkeiten	€/ ha LF	678	634	1.565	304	1.288
9315	Veränd. Nettoverbindlichkeiten	€/ ha LF	-12	-89	850	-71	31
9317	Tilg. lang- u. mittelfr. Verbindlk. geg. Kreditinst.	€/ ha LF	150	158	137	90	167
9318	Tilg. von Verbindlichkeiten gesamt	€/ ha LF	195	206	153	129	240
2920	Veränd. Finanzumlaufvermögen	€/ ha LF	93	85	194	84	138
3822	Veränderung Sonder-AfA	€/ ha LF	1	1	0	0	0

**Verbundbetriebe**  
**untergliedert nach Betriebstypen**

\* Spez.Veredlungs- und Veredelungsverbundbetriebe

Blatt 3 von 4

Kennzahl	Bezeichnung	Maßeinheit	Betriebe gesamt	Milchvieh- verbundbetr.	Sonstige Verbundbetr.	Veredelungs- verbundbetr.	Gemeinsame Gruppe*
0001	Betriebe	Anzahl	66	53	7	6	23
<b>Gewinn- und Verlustrechnung</b>							
<b>Ertrag</b>							
4010	<b>Umsatzerlöse</b>	€/ ha LF	2.546	2.481	2.421	3.243	5.236
4100	dar. landwirtschaftl. Pflanzenprod.	€/ ha LF	833	835	786	856	788
4112	dar. Getreide (ohne Körnermais)	€/ ha LF	424	432	326	434	362
4120	dar. Ölfr., Hülsenfr., Faserpfl.	€/ ha LF	205	217	57	228	216
4130	dar. Kartoffeln	€/ ha LF	54	53	124	3	29
4140	dar. Zuckerrüben	€/ ha LF	46	45	5	87	55
4173	dar. nachwachs. Rohstoffe / Energiepfl.	€/ ha LF	10	3	98	0	0
4200	dar. Tierproduktion	€/ ha LF	1.274	1.240	979	1.837	3.292
4220	dar. Rinder	€/ ha LF	123	122	234	27	25
4230	dar. Milch	€/ ha LF	868	983	396	244	217
4240	dar. Schweine	€/ ha LF	266	128	326	1.459	2.605
4260	dar. Geflügel, Eier	€/ ha LF	12	1	15	107	440
4300	dar. Obst, Weinbau	€/ ha LF	6	2	0	54	30
4360	dar. Nebenbetr.,Handel,Dienstleist.	€/ ha LF	433	405	654	497	1.126
4378	dar. Mieten u. Pachten	€/ ha LF	40	43	28	28	42
4379	dar. zeitraumzugehörige Ust.	€/ ha LF	0	0	0	0	0
4368	dar. Lohnarbeit, Masch.miete	€/ ha LF	46	48	28	47	73
4400	<b>Bestandsveränderungen</b>	€/ ha LF	-11	-13	-37	23	7
4500	<b>Sonst. betr. Erträge</b>	€/ ha LF	548	553	570	482	502
4510	dar. Zulagen u. Zuschüsse	€/ ha LF	407	416	401	338	366
4660	dar. betriebsbezogene Zahlungen	€/ ha LF	350	354	355	305	327
4670	dar. EU-Direktzahlungen (bis WJ 14/15 Betriebsprämie)	€/ ha LF	272	272	275	275	272
4671	dav. Basisprämie - gültig ab WJ 15/16	€/ ha LF	184	184	182	186	183
4672	dav. Greening-Prämie - gültig ab WJ 15/16	€/ ha LF	87	86	91	88	87
4673	dav. Umverteilungsprämie - gültig ab WJ 15/16	€/ ha LF	1	1	1	1	3
4674	dav. Förderung für Junglandwirte - gültig ab WJ 15/16	€/ ha LF	0	0	0	0	0
4680	dar. Ausgleichszulage	€/ ha LF	11	10	21	4	14
4690	dar. für umweltger. Agrarprod.	€/ ha LF	25	23	59	17	33
4698	dar. sonstige Zuschüsse	€/ ha LF	1	1	0	1	1
4520	dar. aufwandsbezogene Zahlungen	€/ ha LF	48	52	33	32	39
4560	dar. Agrardieselerstattung	€/ ha LF	30	30	27	28	26
4550	dar. Investitionszuschüsse	€/ ha LF	13	16	0	0	8
4900	dar. zeitraumfremde Erträge	€/ ha LF	47	44	108	19	36
<b>Aufwand</b>							
5100	<b>Materialaufwand</b>	€/ ha LF	1.315	1.264	1.238	1.843	3.457
5110	dar. Pflanzenproduktion	€/ ha LF	403	410	345	393	409
5111	dar. Saat- u. Pflanzgut	€/ ha LF	88	88	88	84	88
5112	dar. Düngemittel	€/ ha LF	122	123	102	131	110
5113	dar. Pflanzenschutz	€/ ha LF	117	117	97	142	132
5210	dar. Tierproduktion	€/ ha LF	462	428	349	868	2.115
5211	dar. Tierzukauf	€/ ha LF	70	50	85	244	757
5280	dar. Futtermittelzukauf	€/ ha LF	278	256	185	556	1.133
5292	dar. Tierarzt	€/ ha LF	48	52	33	28	103
5293	dar. Besamung	€/ ha LF	17	19	10	10	18
5294	dar. sonst. bezogene Leist. Tierprod.	€/ ha LF	25	26	22	11	75
5330	dar. Nebenbetr.,Handel,Dienstleist.	€/ ha LF	85	76	201	67	432
5350	dar. sonst. Materialaufwand	€/ ha LF	369	355	347	522	520
5352	dar. Heizmat., Strom	€/ ha LF	80	79	87	83	134
5354	dar. Wasser, Abwasser	€/ ha LF	10	10	7	9	10
5355	dar. Treib- u. Schmierstoffe	€/ ha LF	144	147	122	136	128
5357	dar. Lohnarbeit, Masch.miete	€/ ha LF	54	47	88	84	99

**Verbundbetriebe**  
**untergliedert nach Betriebstypen**

\* Spez.Veredlungs- und Veredlungsverbundbetriebe

Blatt 4 von 4

Kennzahl	Bezeichnung	Maßeinheit	Betriebe gesamt	Milchvieh- verbundbetr.	Sonstige Verbundbetr.	Veredlungs- verbundbetr.	Gemeinsame Gruppe*
0001	Betriebe	Anzahl	66	53	7	6	23
<b>Aufwand</b>							
5500	<b>Personalaufwand (ohne BUV)</b>	€/ ha LF	654	666	620	572	705
5501	Personalaufwand (ohne BUV)	€/ eAK	30.482	30.128	31.492	33.615	30.430
5600	<b>Betriebswirtschaftliche AfA</b>	€/ ha LF	298	296	314	306	384
5636	dar. Wirtschaftsgeb. u. baul. Anl.	€/ ha LF	74	74	85	67	99
5642	dar. Maschinen u. Geräte	€/ ha LF	154	151	158	177	148
5641	dar. Betriebsvorrichtungen	€/ ha LF	38	38	43	36	86
5700	<b>Sonst. betriebl. Aufwand</b>	€/ ha LF	580	580	536	616	730
5710	dar. Unterhaltung	€/ ha LF	225	228	208	214	274
5715	dar. Gebäude u. baul. Anlagen	€/ ha LF	69	73	55	43	67
5720	dar. techn. Anl., Masch., Fuhrp.	€/ ha LF	155	153	153	170	205
5730	dar. Betriebsversicherung	€/ ha LF	65	66	54	71	80
5731	dar. betriebliche Unfallversicherung	€/ ha LF	10	10	9	10	11
5742	dar. Pachten	€/ ha LF	162	162	167	160	148
5765	Pachtpreis / ha Pachtfläche	€/ ha	212	213	202	212	194
5764	dar. zeitraumzugehörige Vorsteuer	€/ ha LF	0	0	0	0	0
5770	dar. zeitraumfremder Aufwand	€/ ha LF	24	26	28	4	12
<b>Unternehmensergebnis</b>							
6000	<b>Betriebsergebnis</b>	€/ ha LF	240	220	246	411	474
4000	Betriebliche Erträge	€/ ha LF	3.087	3.027	2.955	3.748	5.750
5000	Betriebliche Aufwendungen	€/ ha LF	2.847	2.807	2.709	3.337	5.276
7000	<b>Finanzergebnis</b>	€/ ha LF	-52	-49	-44	-89	-132
7230	dar. Zinsaufwand	€/ ha LF	39	39	38	35	64
7800	Steuern vom Einkommen u. Ertrag	€/ ha LF	42	38	53	65	66
7900	Sonstige Steuern	€/ ha LF	8	8	4	8	11
7910	Unternehmensertrag	€/ ha LF	3.103	3.042	2.975	3.761	5.790
7920	Unternehmensaufwand vor Steuern	€/ ha LF	2.923	2.879	2.777	3.447	5.460
<b>Rentabilität</b>							
9000	Gewinn/Jahresübersch. vor Steuern	€/ Betrieb	284.630	266.544	236.399	500.660	254.386
9000	Gewinn/Jahresübersch. vor Steuern	€/ ha LF	180	164	198	314	331
9004	Ordentliches Ergebnis	€/ Betrieb	286.759	272.061	163.447	560.450	299.598
9004	Ordentliches Ergebnis	€/ ha LF	182	167	137	352	389
9006	Gewinn + Personalaufwand (ohne BUV)	€/ AK	38.880	37.525	41.551	52.088	44.690
9007	Ordentliches Ergeb. + Personalaufw. (o. BUV)	€/ AK	38.942	37.678	38.447	54.294	47.224
9008	Ordentliches Ergeb. + Personalaufw. (o. BUV)	€/ ha LF	835	833	757	924	1.095
9071	Betriebeinkommen	€/ ha LF	1.059	1.053	987	1.173	1.367
9073	Relative Faktorentlohnung	%	103,9	102,4	99,9	121,3	120,4
9103	Ordentliche Rentabilitätsrate	%	5,9	5,5	4,6	9,4	6,7
9120	Gesamtkapitalrentabilität	%	3,5	3,3	2,5	6,2	5,3
9131	Eigenkapitalrentabilität (ohne Boden)	%	5,2	4,7	3,5	11,1	12,6
<b>Liquidität / Stabilität</b>							
9601	Liquidität 1. Grades	%	188	197	130	171	102
9221	Cashflow I	€/ ha LF	473	456	494	602	669
9223	Cashflow III (zur Neufinanzierung verfügbar)	€/ ha LF	278	250	341	473	429
9240	Kapitaldienst	€/ ha LF	233	246	189	163	304
9231	Langfristige Kapitaldienstgrenze	€/ ha LF	155	148	100	269	305
9232	Mittelfristige Kapitaldienstgrenze	€/ ha LF	234	226	187	338	409
9233	Kurzfristige Kapitaldienstgrenze	€/ ha LF	453	444	414	575	689
9241	Ausschöpf. d. langfr. Kapitaldienstgr.	%	150	166	189	61	100
9242	Ausschöpf. d. mittelfr. Kapitaldienstgr.	%	100	108	101	48	74
9243	Ausschöpf. d. kurzfr. Kapitaldienstgr.	%	51	55	46	28	44
9270	Eigenkapitalquote	%	67	68	59	68	57
9230	Eigenkapitalveränderung	€/ ha LF	126	102	200	270	239
9239	Bereinigte Eigenkapitalveränderung	€/ ha LF	117	109	64	234	241
9238	Bereinigte Eigenkapitalveränderung	€/ AK	5.436	4.914	3.269	13.758	10.404

Verbundbetriebe untergliedert nach Betriebsgröße (LF - Gruppen)

Blatt 1 von 4

Kenn- zahl	Bezeichnung	Maß- einheit	Verbundbetriebe			
			Alle	bis 1000 ha LF	1000 bis 2000 ha LF	über 2000 ha LF
0001	Betriebe	Anzahl	66	15	35	16
<b>Faktorausstattung</b>						
1006	Wirtschaftliche Betriebsgröße	€/ ha LF	2.199	2.148	2.071	2.348
1030	Landw. genutzte Fläche (LF)	ha / Betrieb	1.580,0	577,0	1.423,7	2.862,0
1033	dar. zugepachtete LF (Netto)	ha / Betrieb	1.154,0	461,5	992,4	2.156,8
1150	Ackerfläche	% LF	86,7	76,6	86,1	89,2
1160	Dauergrünland	% LF	13,1	22,3	13,8	10,6
1056	Ertragsmesszahl	EMZ / a	44	40	43	46
1110	Arbeitskräfte insgesamt	AK / Betrieb	33,90	13,54	31,80	57,55
1114	AK-Besatz	AK / 100 ha LF	2,15	2,35	2,23	2,01
<b>Produktionsstruktur</b>						
1151	Ackerfläche (Anfang des Jahres)	ha AF / Betrieb	1.372,9	460,9	1.230,8	2.538,7
1210	dar. Getreide (ohne Körnermais)	% AF	51,4	51,5	50,0	52,9
1230	dar. Ölrüchte, Hülsenfr., Faserpflanzen	% AF	20,2	24,8	21,9	17,7
1237	dar. Winterraps	% AF	17,4	19,2	18,7	15,7
1240	dar. Kartoffeln	% AF	1,0	0,8	1,2	0,9
1250	dar. Zuckerrüben	% AF	2,5	3,0	2,1	2,8
1271	dar. Silomais	% AF	11,9	10,0	12,7	11,4
1275	dar. sonst. Ackerfutter	% AF	3,2	6,7	3,3	2,4
1284	dar. nachwachs. Rohstoffe / Energiepflanzen	% AF	1,2	0,0	0,6	2,0
1300	Viehbesatz	VE / 100 ha LF	62,6	58,4	58,0	68,4
1330	dar. Rinder	VE / 100 ha LF	42,2	48,7	43,4	39,7
1335	dar. Milchkühe	VE / 100 ha LF	25,6	25,4	26,1	25,2
1336	dar. Mutter- und Ammenkühe	VE / 100 ha LF	1,1	2,4	1,3	0,5
1339	dar. Jung- und Mastvieh	VE / 100 ha LF	10,8	12,7	11,6	9,4
1350	dar. Schweine	VE / 100 ha LF	19,7	4,0	14,5	28,3
1351	dar. Mastschweine und Läufer	VE / 100 ha LF	14,3	0,0	11,5	20,0
1352	dar. Zuchtsauen	VE / 100 ha LF	1,5	1,6	1,0	2,1
1340	dar. Schafe	VE / 100 ha LF	0,2	0,5	0,0	0,3
1320	dar. Pferde	VE / 100 ha LF	0,0	0,2	0,0	0,0
1391	Rauhfuttermittel	GV / Betrieb	671,2	286,3	618,2	1.148,0
<b>Erträge, Leistungen, Preise</b>						
1411	Getreide (ohne Körnermais)	dt / ha	71	67	69	75
1420	dar. Weizen	dt / ha	75	73	74	77
1426	dar. Wintergerste	dt / ha	76	81	71	80
1427	dar. Sommergerste	dt / ha	54	68	53	53
1433	dar. Roggen	dt / ha	55	30	58	57
1434	dar. Triticale	dt / ha	57	63	60	48
1465	Raps	dt / ha	34	37	34	35
1472	Kartoffeln	dt / ha	495	489	484	509
1473	Zuckerrüben	dt / ha	856	843	885	835
1631	Milchleistung (4 % Fett)	kg / Kuh	9.445	8.897	9.547	9.435
1632	Milchleistung (nat. Fettgehalt)	kg / Kuh	9.526	9.147	9.523	9.602
1612	Lebend geborene Ferkel	Ferkel / Sau	30	34	28	31
1511	Getreideerlös insges.(netto; o. Körnermais)	€/ dt	15,39	16,02	15,29	15,39
1520	Weizenerlös (netto)	€/ dt	15,74	16,49	15,34	15,96
1526	Wintergersteerlös (netto)	€/ dt	13,34	14,29	13,20	13,28
1527	Sommergersteerlös (netto)	€/ dt	17,17	16,41	17,16	17,39
1533	Roggenerlös (netto)	€/ dt	15,63	17,89	16,36	14,41
1534	Triticaleerlös (netto)	€/ dt	18,52	19,60	20,59	13,84
1565	Rapselerlös (netto)	€/ dt	38,48	37,22	38,09	39,29
1572	Kartoffelerlös (netto)	€/ dt	13,53	16,31	14,51	11,67
1573	Zuckerrübenerlös (netto)	€/ dt	2,56	2,53	2,44	2,67
1731	Milcherlös (netto bei 4 % Fett)	€/ dt	36,78	36,31	36,25	37,46
1732	Milcherlös (netto bei nat. Fettgehalt)	€/ dt	36,46	35,28	36,35	36,80



Verbundbetriebe untergliedert nach Betriebsgröße (LF - Gruppen)

Blatt 2 von 4

Kenn- zahl	Bezeichnung	Maß- einheit	Verbundbetriebe			
			Alle	bis 1000 ha LF	1000 bis 2000 ha LF	über 2000 ha LF
0001	Betriebe	Anzahl	66	15	35	16
<b>Bilanz</b>						
2000	Summe Aktiva (Bilanzvermögen)	€/ Betrieb	9.856.871	3.684.635	8.573.081	18.451.635
2000	Summe Aktiva (Bilanzvermögen)	€/ ha LF	6.239	6.386	6.022	6.447
2100	Sachanlagen gesamt	€/ ha LF	3.873	3.664	3.808	3.984
2111	dar. Boden	€/ ha LF	1.784	1.631	1.776	1.821
2115	dar. Gebäude, baul. Anlagen	€/ ha LF	916	806	941	910
2120	dar. techn. Anlagen u. Maschinen	€/ ha LF	1.020	970	976	1.077
2130	dar. andere Anlagen insges.	€/ ha LF	94	176	98	74
2160	dar. Anlagen im Bau, Anzahlungen	€/ ha LF	52	48	11	98
2200	Finanzanlagen	€/ ha LF	260	247	189	339
2211	dar. Anteile an verbund. Untern.	€/ ha LF	58	23	34	91
2213	dar. Beteiligungen	€/ ha LF	80	64	67	96
2300	Tiervermögen	€/ ha LF	346	349	341	352
2320	dar. Rinder	€/ ha LF	290	321	301	271
2330	dar. Schweine	€/ ha LF	54	16	39	79
2400	Umlaufvermögen (ohne Tiere)	€/ ha LF	1.745	2.105	1.673	1.756
2410	dav. Vorräte	€/ ha LF	618	477	618	645
2412	dar. Feldinventar	€/ ha LF	257	201	211	317
2420	dav. Finanzumlaufvermögen	€/ ha LF	1.127	1.628	1.055	1.111
2431	dar. Forderungen aus Liefer. u. Leist.	€/ ha LF	182	289	155	191
2450	dar. Bank, Kasse	€/ ha LF	668	967	706	570
9041	Eigenkapital (+ 50% Sonderposten)	€/ ha LF	4.165	4.360	3.956	4.356
3600	dar. Geschäftsguth., gez. Kapital	€/ ha LF	163	149	128	204
3140	Sonderposten gesamt	€/ ha LF	130	117	170	88
3400	Rückstellungen	€/ ha LF	175	158	119	238
3500	Verbindlichkeiten	€/ ha LF	1.805	1.781	1.824	1.790
3510	dar. geg. Kreditinstituten	€/ ha LF	1.339	1.204	1.425	1.271
3521	dar. aus Lieferungen u. Leistungen	€/ ha LF	146	162	135	155
9280	Anlagenintensität	%	53	48	52	54
9281	Veralterungsgrad abnutzbares Anlagenverm.	%	33	29	32	34
9292	Fremdkapitaldeckung II	%	168	191	159	173
<b>Investitionen, Finanzierung</b>						
8300	Bruttoinvestitionen	€/ ha LF	481	379	338	657
8231	Zugang Boden	€/ ha LF	78	124	79	67
8232	Zugang Wirtschaftsgeb.u.baul. Anl.	€/ ha LF	16	8	19	15
8251	Zugang Anlagen im Bau, Anzahlung	€/ ha LF	160	110	69	269
8241	Zugang techn. Anlagen u. Masch.	€/ ha LF	187	170	138	244
2800	Veränderung Tiervermögen	€/ ha LF	-2	-57	3	4
8400	Nettoinvestitionen	€/ ha LF	141	-97	16	322
8401	Nettoinvestitionen	€/ AK	6.568	-4.123	714	16.001
8404	Veränderung Sachanlageverm. (o. Boden)	%	1	-9	-4	10
9314	Nettoverbindlichkeiten	€/ ha LF	678	152	769	679
9315	Veränd. Nettoverbindlichkeiten	€/ ha LF	-12	-358	-111	160
9317	Tilg. lang- u. mittelfr. Verbindlk. geg. Kreditinst.	€/ ha LF	150	134	139	166
9318	Tilg. von Verbindlichkeiten gesamt	€/ ha LF	195	249	201	178
2920	Veränd. Finanzumlaufvermögen	€/ ha LF	93	329	109	31
3822	Veränderung Sonder-AfA	€/ ha LF	1	0	0	3

Verbundbetriebe untergliedert nach Betriebsgröße (LF - Gruppen)

Blatt 3 von 4

Kenn- zahl	Bezeichnung	Maß- einheit	Verbundbetriebe			
			Alle	bis 1000 ha LF	1000 bis 2000 ha LF	über 2000 ha LF
0001	Betriebe	Anzahl	66	15	35	16
<b>Gewinn- und Verlustrechnung</b>						
<b>Ertrag</b>						
4010	<b>Umsatzerlöse</b>	€/ ha LF	2.546	2.680	2.406	2.674
4100	dar. landwirtschaftl. Pflanzenprod.	€/ ha LF	833	866	798	864
4112	dar. Getreide (ohne Körnermais)	€/ ha LF	424	407	394	460
4120	dar. Ölfr., Hülsenfr., Faserpfl.	€/ ha LF	205	246	215	187
4130	dar. Kartoffeln	€/ ha LF	54	45	68	41
4140	dar. Zuckerrüben	€/ ha LF	46	50	38	53
4173	dar. nachwachs. Rohstoffe / Energiepfl.	€/ ha LF	10	0	5	18
4200	dar. Tierproduktion	€/ ha LF	1.274	1.316	1.188	1.358
4220	dar. Rinder	€/ ha LF	123	297	125	87
4230	dar. Milch	€/ ha LF	868	791	879	871
4240	dar. Schweine	€/ ha LF	266	71	182	394
4260	dar. Geflügel, Eier	€/ ha LF	12	141	1	0
4300	dar. Obst, Weinbau	€/ ha LF	6	59	0	3
4360	dar. Nebenbetr., Handel, Dienstleist.	€/ ha LF	433	439	419	447
4378	dar. Mieten u. Pachten	€/ ha LF	40	32	38	44
4379	dar. zeitraumzugehörige Ust.	€/ ha LF	0	0	0	0
4368	dar. Lohnarbeit, Masch.miete	€/ ha LF	46	58	40	50
4400	<b>Bestandsveränderungen</b>	€/ ha LF	-11	-99	-6	-1
4500	<b>Sonst. betr. Erträge</b>	€/ ha LF	548	701	564	503
4510	dar. Zulagen u. Zuschüsse	€/ ha LF	407	509	416	378
4660	dar. betriebsbezogene Zahlungen	€/ ha LF	350	462	355	323
4670	dar. EU-Direktzahlungen (bis WJ 14/15 Betriebsprämie)	€/ ha LF	272	283	274	268
4671	dav. Basisprämie - gültig ab WJ 15/16	€/ ha LF	184	189	186	181
4672	dav. Greening-Prämie - gültig ab WJ 15/16	€/ ha LF	87	90	86	86
4673	dav. Umverteilungsprämie - gültig ab WJ 15/16	€/ ha LF	1	3	1	1
4674	dav. Förderung für Junglandwirte - gültig ab WJ 15/16	€/ ha LF	0	0	0	0
4680	dar. Ausgleichszulage	€/ ha LF	11	23	12	6
4690	dar. für umweltger. Agrarprod.	€/ ha LF	25	69	24	18
4698	dar. sonstige Zuschüsse	€/ ha LF	1	1	0	1
4520	dar. aufwandsbezogene Zahlungen	€/ ha LF	48	35	52	47
4560	dar. Agrardieselerstattung	€/ ha LF	30	28	28	31
4550	dar. Investitionszuschüsse	€/ ha LF	13	0	17	11
4900	dar. zeitraumfremde Erträge	€/ ha LF	47	62	39	52
<b>Aufwand</b>						
5100	<b>Materialaufwand</b>	€/ ha LF	1.315	1.347	1.302	1.324
5110	dar. Pflanzenproduktion	€/ ha LF	403	391	406	402
5111	dar. Saat- u. Pflanzgut	€/ ha LF	88	70	88	91
5112	dar. Düngemittel	€/ ha LF	122	107	123	123
5113	dar. Pflanzenschutz	€/ ha LF	117	95	114	125
5210	dar. Tierproduktion	€/ ha LF	462	517	441	473
5211	dar. Tierzukauf	€/ ha LF	70	94	85	50
5280	dar. Futtermittelzukauf	€/ ha LF	278	291	242	315
5292	dar. Tierarzt	€/ ha LF	48	55	51	44
5293	dar. Besamung	€/ ha LF	17	17	17	17
5294	dar. sonst. bezogene Leist. Tierprod.	€/ ha LF	25	38	25	22
5330	dar. Nebenbetr., Handel, Dienstleist.	€/ ha LF	85	124	101	61
5350	dar. sonst. Materialaufwand	€/ ha LF	369	316	356	394
5352	dar. Heizmat., Strom	€/ ha LF	80	75	74	88
5354	dar. Wasser, Abwasser	€/ ha LF	10	10	11	9
5355	dar. Treib- u. Schmierstoffe	€/ ha LF	144	120	143	149
5357	dar. Lohnarbeit, Masch.miete	€/ ha LF	54	66	45	61

Verbundbetriebe untergliedert nach Betriebsgröße (LF - Gruppen)

Blatt 4 von 4

Kennzahl	Bezeichnung	Maßeinheit	Verbundbetriebe			
			Alle	bis 1000 ha LF	1000 bis 2000 ha LF	über 2000 ha LF
0001	Betriebe	Anzahl	66	15	35	16
<b>Aufwand</b>						
5500	Personalaufwand (ohne BUV)	€/ ha LF	654	708	647	651
5501	Personalaufwand (ohne BUV)	€/ eAK	30.482	30.171	28.967	32.383
5600	Betriebswirtschaftliche AfA	€/ ha LF	298	319	295	298
5636	dar. Wirtschaftsgeb. u. baul. Anl.	€/ ha LF	74	76	73	75
5642	dar. Maschinen u. Geräte	€/ ha LF	154	148	139	172
5641	dar. Betriebsvorrichtungen	€/ ha LF	38	43	50	24
5700	Sonst. betriebl. Aufwand	€/ ha LF	580	638	523	631
5710	dar. Unterhaltung	€/ ha LF	225	202	189	269
5715	dar. Gebäude u. baul. Anlagen	€/ ha LF	69	31	59	87
5720	dar. techn. Anl., Masch., Fuhrp.	€/ ha LF	155	155	129	183
5730	dar. Betriebsversicherung	€/ ha LF	65	79	69	59
5731	dar. betriebliche Unfallversicherung	€/ ha LF	10	13	10	10
5742	dar. Pachten	€/ ha LF	162	166	144	180
5765	Pachtpreis / ha Pachtfläche	€/ ha	212	200	199	227
5764	dar. zeitraumzugehörige Vorsteuer	€/ ha LF	0	0	0	0
5770	dar. zeitraumfremder Aufwand	€/ ha LF	24	96	7	28
<b>Unternehmensergebnis</b>						
6000	Betriebsergebnis	€/ ha LF	240	271	200	277
4000	Betriebliche Erträge	€/ ha LF	3.087	3.283	2.967	3.181
5000	Betriebliche Aufwendungen	€/ ha LF	2.847	3.012	2.767	2.904
7000	Finanzergebnis	€/ ha LF	-52	-39	-37	-72
7230	dar. Zinsaufwand	€/ ha LF	39	47	42	34
7800	Steuern vom Einkommen u. Ertrag	€/ ha LF	42	29	33	55
7900	Sonstige Steuern	€/ ha LF	8	7	9	6
7910	Unternehmensertrag	€/ ha LF	3.103	3.291	2.976	3.205
7920	Unternehmensaufwand vor Steuern	€/ ha LF	2.923	3.066	2.822	3.006
<b>Rentabilität</b>						
9000	Gewinn/Jahresübersch. vor Steuern	€/ Betrieb	284.630	129.940	220.110	570.792
9000	Gewinn/Jahresübersch. vor Steuern	€/ ha LF	180	225	155	199
9004	Ordentliches Ergebnis	€/ Betrieb	286.759	149.689	180.212	648.331
9004	Ordentliches Ergebnis	€/ ha LF	182	259	127	227
9006	Gewinn + Personalaufwand (ohne BUV)	€/ AK	38.880	39.770	35.887	42.300
9007	Ordentliches Ergeb. + Personalaufw. (o. BUV)	€/ AK	38.942	41.229	34.633	43.648
9008	Ordentliches Ergeb. + Personalaufw. (o. BUV)	€/ ha LF	835	967	774	878
9071	Betriebseinkommen	€/ ha LF	1.059	1.197	984	1.114
9073	Relative Faktorentlohnung	%	103,9	111,2	99,0	107,4
9103	Ordentliche Rentabilitätsrate	%	5,9	7,9	4,3	7,1
9120	Gesamtkapitalrentabilität	%	3,5	4,8	2,8	4,0
9131	Eigenkapitalrentabilität (ohne Boden)	%	5,2	8,0	3,1	6,6
<b>Liquidität / Stabilität</b>						
9601	Liquidität 1. Grades	%	188	228	193	173
9221	Cashflow I	€/ ha LF	473	696	444	461
9223	Cashflow III (zur Neufinanzierung verfügbar)	€/ ha LF	278	447	243	284
9240	Kapitaldienst	€/ ha LF	233	296	243	212
9231	Langfristige Kapitaldienstgrenze	€/ ha LF	155	278	131	158
9232	Mittelfristige Kapitaldienstgrenze	€/ ha LF	234	355	208	238
9233	Kurzfristige Kapitaldienstgrenze	€/ ha LF	453	597	426	456
9241	Ausschöpf. d. langfr. Kapitaldienstgr.	%	150	107	185	134
9242	Ausschöpf. d. mittelfr. Kapitaldienstgr.	%	100	83	117	89
9243	Ausschöpf. d. kurzfr. Kapitaldienstgr.	%	51	50	57	46
9270	Eigenkapitalquote	%	67	68	66	68
9230	Eigenkapitalveränderung	€/ ha LF	126	212	103	134
9239	Bereinigte Eigenkapitalveränderung	€/ ha LF	117	231	90	124
9238	Bereinigte Eigenkapitalveränderung	€/ AK	5.436	9.839	4.019	6.178



# **Gartenbaubetriebe**

## **Einzelunternehmen im Haupterwerb und Personengesellschaften (Natürliche Personen)**

- Oberstes und unterstes Viertel;  
Spezialisierungsrichtungen (Betriebstypen)

**Gartenbaubetriebe**  
**Oberstes und unterstes Viertel nach Benchmarkingpunkten**  
**und untergliedert nach Spezialisierungsrichtungen**

Blatt 1 von 3

Kennzahl	Bezeichnung	Maßeinheit	Betriebe gesamt	oberstes Viertel	unterstes Viertel	Zierpflanzen- betriebe	Sonstige Gartenbaubetr.
0001	Betriebe	Anzahl	28	7	7	14	10
<b>Faktorausstattung</b>							
0106	Wirtschaftliche Betriebsgröße	€ / ha GG	103.566	86.295	170.060	102.064	101.160
1030	Landw. genutzte Fläche (LF)	ha / Betrieb	7,5	19,5	3,0	10,0	4,8
1010	Grundfläche Gartenbau (GG)	ha GG / Betr.	6,2	15,3	2,0	7,9	4,8
0111	dar. zugepachtete GG (Netto)	ha GG / Betr.	1,1	0,0	1,2	-0,3	2,3
1150	Ackerfläche	% LF	0,0	0,0	0,0	0,0	0,0
1160	Dauergrünland	% LF	1	0	9	0	0
1034	Dauerkulturen	% LF	2,0	0,0	20,2	0,0	0,0
1110	Arbeitskräfte insgesamt	AK / Betrieb	6,76	7,43	4,97	6,38	7,27
1113	dar. Familien-AK	FAK / Betrieb	1,51	1,25	1,51	1,31	1,78
1120	Nicht entlohnte Arbeitskräfte	nAK / Betrieb	1,29	0,95	1,48	1,17	1,41
0113	AK-Besatz	AK / ha GG	1,10	0,48	2,50	0,81	1,52
1130	Lohnansatz	€ / Betrieb	64.568	59.528	66.691	57.329	67.536
<b>Produktionsstruktur</b>							
0114	Obstfläche	% GG	0,0	0,0	0,0	0,0	0,0
0115	Baumschulfläche	% GG	5,6	3,5	40,1	0,4	4,4
0116	Sonst. Freilandfläche	% GG	85,4	91,2	40,9	94,5	85,2
0117	Gewächshausfläche, unbeheizt	% GG	1,3	1,0	3,3	1,0	1,1
0118	Gewächshausfläche, beheizt	% GG	7,7	4,4	15,7	4,2	9,4
<b>Bilanz</b>							
0210	Summe Aktiva (Bilanzvermögen)	€ / Betrieb	707.917	1.003.102	293.743	499.519	828.942
0210	Summe Aktiva (Bilanzvermögen)	€ / ha GG	114.842	65.373	148.034	63.048	173.383
0220	Sachanlagen gesamt	€ / ha GG	89.491	49.426	118.877	48.660	137.236
0222	dar. Boden	€ / ha GG	27.838	7.619	55.965	17.778	56.133
0224	dar. Gebäude, baul. Anlagen	€ / ha GG	31.478	20.170	31.116	14.486	48.592
0225	dar. Gewächshäuser	€ / ha GG	16.368	13.174	20.192	10.435	13.591
0230	dar. techn. Anlagen u. Maschinen	€ / ha GG	24.896	19.046	13.347	13.323	26.772
0231	dar. Gewächshäuser	€ / ha GG	3.607	1.153	7.808	4.390	255
0240	dar. andere Anlagen insges.	€ / ha GG	4.929	2.587	14.729	2.996	5.590
0245	dar. Dauerkulturen	€ / ha GG	159	5	1.939	5	3
0246	dar. geleistete Anzahlungen	€ / ha GG	190	0	1.780	73	145
0250	Finanzanlagen	€ / ha GG	731	112	1.813	810	744
0251	dar. Anteile an verbund. Untern.	€ / ha GG	0	0	0	0	0
0252	dar. Beteiligungen	€ / ha GG	532	95	9	505	742
0260	Umlaufvermögen (ohne Tiere)	€ / ha GG	24.186	15.682	26.631	13.317	34.596
0265	dav. Vorräte	€ / ha GG	10.995	4.239	10.218	6.953	22.236
0266	dar. Feldinventar	€ / ha GG	2.491	2.378	6.984	3.346	613
0270	dav. Finanzumlaufvermögen	€ / ha GG	13.191	11.443	16.413	6.364	12.360
0271	dar. Forderungen aus Lief. u. Leist.	€ / ha GG	1.911	828	4.105	1.317	2.115
0272	dar. Bank, Kasse	€ / ha GG	10.167	10.402	4.868	3.935	9.034
0310	Eigenkapital (+ 50% Sonderposten)	€ / ha GG	57.158	41.424	54.875	31.508	71.342
0315	dar. Geschäftsguth., gez. Kapital	€ / ha GG	0	0	0	0	0
0330	Sonderposten gesamt	€ / ha GG	6.626	1.262	782	2.020	19.234
0340	Rückstellungen	€ / ha GG	961	457	1.356	1.027	940
0341	dar. Steuerrückstellungen	€ / ha GG	10	3	103	6	23
0345	Verbindlichkeiten	€ / ha GG	53.395	22.861	91.329	29.501	91.435
0346	dar. geg. Kreditinstituten	€ / ha GG	47.406	17.843	73.151	24.119	87.477
0347	dar. aus Lieferungen u. Leistungen	€ / ha GG	2.824	1.419	12.517	1.898	2.931
9280	Anlagenintensität	%	72	73	70	70	69
9281	Veralterungsgrad abnutzb. Anlageverm.	%	33	36	31	34	30
9292	Fremdkapitaldeckung II	%	96	157	61	97	67

**Gartenbaubetriebe**  
**Oberstes und unterstes Viertel nach Benchmarkingpunkten**  
**und untergliedert nach Spezialisierungsrichtungen**

Blatt 2 von 3

Kennzahl	Bezeichnung	Maßeinheit	Betriebe gesamt	oberstes Viertel	unterstes Viertel	Zierpflanzenbetriebe	Sonstige Gartenbaubetr.
0001	Betriebe	Anzahl	28	7	7	14	10
<b>Investitionen, Finanzierung</b>							
0410	Bruttoinvestitionen	€ / ha GG	9.397	2.653	49.349	10.905	3.561
0420	Zugang Boden	€ / ha GG	957	0	11.319	1.488	0
0430	Zugang Wirtschaftsgeb.u.baul. Anl.	€ / ha GG	511	821	0	632	0
0431	Zugang Gewächshäuser	€ / ha GG	3.573	0	20.061	5.559	2
0445	Zugang Anlagen im Bau, Anzahlung	€ / ha GG	8	0	0	13	0
0440	Zugang techn. Anlagen u. Masch.	€ / ha GG	1.959	1.100	3.561	1.309	1.643
0450	Nettoinvestitionen	€ / ha GG	49	-3.682	38.717	5.605	-8.659
8401	Nettoinvestitionen	€ / AK	45	-7.609	15.471	6.960	-5.699
8404	Veränderung Sachanlageverm. (o. Boden)	%	-2	-8	73	14	-10
0460	Nettoverbindlichkeiten	€ / ha GG	40.204	11.417	74.916	23.137	79.075
0465	Veränd. Nettoverbindlichkeiten	€ / ha GG	1.847	-3.149	45.852	5.610	-4.282
0467	Tilg. von Verbindlichkeiten gesamt	€ / ha GG	9.519	4.782	7.518	3.474	20.019
0470	Veränd. Finanzumlaufvermögen	€ / ha GG	-386	-862	3.562	156	-1.558
0480	Veränderung Sonder-AfA	€ / ha GG	175	-9	0	170	237
<b>Gewinn- und Verlustrechnung</b>							
<b>Ertrag</b>							
0510	Umsatzerlöse	€ / ha GG	90.036	60.282	162.984	55.807	105.139
0520	dar. landwirtschaftl. Pflanzenprod.	€ / ha GG	3.184	4.146	7.505	4.015	0
0530	Obstbau	€ / ha GG	0	0	0	0	0
0531	dar. Äpfel	€ / ha GG	0	0	0	0	0
0532	dar. Kirschen	€ / ha GG	0	0	0	0	0
0533	dar. Erdbeeren	€ / ha GG	0	0	0	0	0
0540	Gartenbau	€ / ha GG	77.713	52.828	127.215	41.568	96.171
0541	dar. Gemüse (Freiland)	€ / ha GG	5.511	0	367	0	19.308
0542	dar. Gemüse (Gewächshaus)	€ / ha GG	25.470	37.188	0	435	7.750
0543	dar. Zierpflanzen (Freiland)	€ / ha GG	13.682	7.459	19.804	11.702	22.243
0544	dar. Zierpflanzen (Gewächshaus)	€ / ha GG	28.839	4.982	98.353	26.857	41.804
0545	dar. Baumschulen	€ / ha GG	1.947	1.786	2.884	1.068	403
0550	Nebenbetr., Handel, Dienstleist.	€ / ha GG	9.218	3.423	28.302	10.237	8.969
0552	dar. Mieten u. Pachten	€ / ha GG	211	196	0	242	0
0553	dar. zeitraumzugehörige Ust.	€ / ha GG	994	0	0	0	3.588
0551	dar. Lohnarbeit, Masch.miete	€ / ha GG	186	15	501	86	99
0560	Bestandsveränderungen	€ / ha GG	76	-62	1.097	161	-59
0570	Sonst. betr. Erträge	€ / ha GG	6.743	6.064	3.180	2.613	8.216
0580	dar. Zulagen u. Zuschüsse	€ / ha GG	489	451	295	525	467
0587	dar. betriebsbezogene Zahlungen	€ / ha GG	235	345	11	324	73
0591	dar. EU-Direktzahlungen (bis WJ 14/15 Betriebsprämie)	€ / ha GG	197	287	0	268	67
0582	dar. Ausgleichszulage	€ / ha GG	36	57	0	56	0
0583	dar. für umweltger. Agrarprod.	€ / ha GG	0	0	0	0	0
0598	dar. sonstige Zuschüsse	€ / ha GG	2	1	11	1	6
0589	dar. aufwandsbezogene Zahlungen	€ / ha GG	254	106	284	201	394
0584	dar. Agrardieselerstattung	€ / ha GG	83	106	26	81	52
0586	dar. Investitionszuschüsse	€ / ha GG	0	0	0	0	0
0595	dar. zeitraumfremde Erträge	€ / ha GG	327	183	649	241	419
<b>Aufwand</b>							
0610	Materialaufwand	€ / ha GG	39.779	23.093	94.638	27.144	46.071
0620	dar. Pflanzenproduktion	€ / ha GG	22.302	16.061	47.839	12.679	21.545
0621	dar. Saat- u. Pflanzgut	€ / ha GG	13.631	10.248	26.598	7.326	12.663
0622	dar. Düngemittel	€ / ha GG	1.221	708	825	940	1.989
0623	dar. Pflanzenschutz	€ / ha GG	606	217	748	229	1.334
0624	dar. Kulturgefäße u. Substrate	€ / ha GG	5.120	3.929	10.649	2.539	4.444
0625	dar. Folien u. Vlies	€ / ha GG	13	9	25	9	27
0630	dar. Nebenbetr., Handel, Dienstleist.	€ / ha GG	7.987	1.992	27.035	7.341	11.608
0640	dar. sonst. Materialaufwand	€ / ha GG	8.705	3.748	19.933	5.930	12.852
0646	dar. Heizmat., Strom	€ / ha GG	4.897	2.011	12.264	3.141	7.028
0647	dar. Wasser, Abwasser	€ / ha GG	143	53	474	109	206
0642	dar. Treib- u. Schmierstoffe	€ / ha GG	1.238	735	2.155	948	1.691
0643	dar. Verpackungsmaterial	€ / ha GG	524	69	2.912	630	427
0644	dar. Lohnarbeit, Masch.miete	€ / ha GG	1.006	569	603	393	1.957
0645	dar. Best.veränd.Roh-, Hilfs-, Betr.st.	€ / ha GG	-101	7	-365	-83	-93

**Gartenbaubetriebe**  
**Oberstes und unterstes Viertel nach Benchmarkingpunkten**  
**und untergliedert nach Spezialisierungsrichtungen**

Blatt 3 von 3

Kennzahl	Bezeichnung	Maßeinheit	Betriebe gesamt	oberstes Viertel	unterstes Viertel	Zierpflanzenbetriebe	Sonstige Gartenbaubetr.
0001	Betriebe	Anzahl	28	7	7	14	10
0650	<b>Personalaufwand</b>	€ / ha GG	20.209	11.715	34.447	13.562	26.473
0651	Personalaufwand (ohne BUV)	€ / eAK	22.773	27.750	19.601	20.631	21.622
0660	<b>Betriebswirtschaftliche AfA</b>	€ / ha GG	8.909	6.036	10.380	4.714	12.121
0661	dar. Wirtschaftsgeb. u. baul. Anl.	€ / ha GG	3.396	2.054	4.651	1.769	4.927
0663	dar. Maschinen u. Geräte	€ / ha GG	2.634	1.821	742	1.149	4.827
0670	dar. Betriebsvorrichtungen	€ / ha GG	813	995	15	353	373
0675	<b>Sonst. betriebl. Aufwand</b>	€ / ha GG	14.507	11.141	23.011	7.162	15.959
0680	dar. Unterhaltung	€ / ha GG	4.400	4.104	4.068	1.538	4.076
0681	dar. Gebäude u. baul. Anlagen	€ / ha GG	2.130	2.888	478	227	1.007
0682	dar. Masch., Betr.-u. Gesch. ausst.	€ / ha GG	2.269	1.215	3.589	1.311	3.069
0685	dar. Betriebsversicherung	€ / ha GG	1.608	844	3.089	978	2.297
0686	dar. betriebliche Unfallversicherung	€ / ha GG	257	110	535	173	374
0690	dar. Pachten	€ / ha GG	169	12	485	20	485
5765	Pachtpreis/ha Pachtfläche	€ / ha	673	397	548	528	885
0692	dar. zeitraumzugehörige Vorsteuer	€ / ha GG	3.571	3.296	6.450	1.185	3.534
0695	dar. zeitraumfremder Aufwand	€ / ha GG	602	552	36	487	418
<b>Unternehmensergebnis</b>							
0710	<b>Betriebsergebnis</b>	€ / ha GG	13.475	14.300	4.784	5.995	12.673
0720	Betriebliche Erträge	€ / ha GG	96.855	66.284	167.260	58.580	113.296
0730	Betriebliche Aufwendungen	€ / ha GG	83.406	51.985	162.476	52.585	100.623
0740	<b>Finanzergebnis</b>	€ / ha GG	-1.713	-879	-2.444	-644	-3.037
0746	dar. Zinsaufwand	€ / ha GG	1.773	972	2.444	736	3.039
0754	<b>Außerordentliches Ergebnis</b>	€ / ha GG	0	0	0	0	0
0756	Steuern vom Einkommen u. Ertrag	€ / ha GG	0	0	0	0	0
0758	Sonstige Steuern	€ / ha GG	248	150	438	197	316
0761	Unternehmensertrag	€ / ha GG	96.915	66.377	167.260	58.672	113.298
0762	Unternehmensaufwand vor Steuern	€ / ha GG	85.427	53.107	165.359	53.518	103.977
<b>Rentabilität</b>							
0760	Gewinn/Jahresübersch. vor Steuern	€ / Betrieb	70.979	203.630	3.774	40.840	44.565
0760	Gewinn/Jahresübersch. vor Steuern	€ / ha GG	11.515	13.271	1.902	5.155	9.321
0840	Ordentliches Ergebnis	€ / Betrieb	72.672	209.294	2.557	42.791	44.563
0840	Ordentliches Ergebnis	€ / ha GG	11.789	13.640	1.289	5.401	9.321
9006	Gewinn + Personalaufwand (ohne BUV)	€ / AK	28.932	51.629	14.525	23.240	23.556
9007	Ordentliches Ergeb. + Personalaufw. (o. BUV)	€ / AK	29.183	52.392	14.280	23.545	23.555
0841	Ordentliches Ergeb. + Personalaufw. (o. BUV)	€ / ha GG	31.998	25.355	35.736	18.962	35.794
0859	Betriebseinkommen	€ / ha GG	34.378	26.438	41.305	20.217	39.713
0858	Relative Faktorentlohnung	%	99,8	147,4	55,4	88,8	86,8
9103	Ordentliche Rentabilitätsrate	%	1,4	14,7	-19,3	-3,1	-4,2
9120	Gesamtkapitalrentabilität	%	2,7	16,4	-20,2	-1,7	-1,0
0860	Eigenkapitalrent. (ohne Boden)	%	1,7	23,4	0,0	0,0	0,0
<b>Liquidität / Stabilität</b>							
9601	Liquidität 1. Grades	%	201	494	25	102	145
0810	Cash flow I	€ / ha GG	19.531	19.259	10.275	9.615	19.137
0811	Cash flow III (zur Neufinanzierung verfügbar)	€ / ha GG	-2.462	1.081	-7.496	905	-11.949
0824	Kapitaldienst	€ / ha GG	11.292	5.754	9.962	4.210	23.058
0820	Langfristige Kapitaldienstgrenze	€ / ha GG	2.531	4.210	-8.994	-1.098	514
0826	Mittelfristige Kapitaldienstgrenze	€ / ha GG	5.475	6.107	-5.835	120	5.431
0828	Kurzfristige Kapitaldienstgrenze	€ / ha GG	11.440	10.245	1.385	3.615	12.635
9241	Ausschöpf. der langfristige Kapitaldienstgr.	%	446	137	<Null	<Null	4.482
9242	Ausschöpf. der mittelfristigen Kapitaldienstgr.	%	206	94	<Null	3.495	425
9243	Ausschöpf. der kurzfristigen Kapitaldienstgr.	%	99	56	719	116	182
9270	Eigenkapitalquote	%	50	63	37	50	41
0490	Eigenkapitalveränderung	€ / ha GG	-1.649	-478	-6.989	-74	-3.684
0885	Bereinigte Eigenkapitalveränderung	€ / ha GG	758	3.238	-11.439	-1.834	-2.524
9238	Bereinigte Eigenkapitalveränderung	€ / AK	692	6.690	-4.571	-2.278	-1.661
<b>Unternehmerfamilie</b>							
9502	Gesamteinkommen	€ / Betrieb	72.433	208.176	3.895	43.432	45.007
9503	Verfügbares Einkommen	€ / Betrieb	43.319	125.860	-4.167	23.333	29.254
3210	Entnahmen Lebenshaltung	€ / Betrieb	33.388	61.563	17.510	31.478	33.886
3395	Nettoentnahmen	€ / nAK	62.843	221.528	15.609	37.605	41.084



# Wirtschaftsgebiete (WG)

## Einzelunternehmen im Haupterwerb

### Ackerbaubetriebe

- WG 1 - 3: Gesamt und spez. Getreidebaubetriebe
- WG 2: LF-Gruppen

### Futterbaubetriebe

- WG 2 - 3: Gesamt und spez. Milchviehbetriebe
- WG 3: Spez. Milchviehbetriebe untergliedert nach Bestandsgröße Milchkühe und nach LF-Gruppen

### Verbundbetriebe

- WG 2 - 3: Gesamt und Milchviehverbundbetriebe

### Futterbau / Verbundbetriebe

- WG 2 - 3: Gemeinsame Gruppe spez. Milchvieh- und Milchviehverbundbetriebe

## Personengesellschaften

### Ackerbaubetriebe / Futterbau

- WG 2 - 3: Spez. Getreidebau- und Milchviehbetriebe

### Futterbau / Verbundbetriebe

- WG 2 - 3: Gemeinsame Gruppe spez. Milchvieh- und Milchviehverbundbetriebe

## Juristische Personen

### Ackerbaubetriebe

- WG 2: Gesamt

### Futterbaubetriebe

- WG 1 - 3: Gesamt und spez. Milchviehbetriebe

### Verbundbetriebe

- WG 1 - 3: Gesamt und Milchviehverbundbetriebe

### Futterbau / Verbundbetriebe

- WG 1 - 3: Gemeinsame Gruppe spez. Milchvieh- und Milchviehverbundbetriebe

**Ackerbaubetriebe insgesamt und spez. Getreidebaubetriebe in den Wirtschaftsgebieten (WG 1 - 3) <sup>1)</sup>**

Blatt 1 von 4

Kenn- zahl	Bezeichnung	Maß- einheit	Ackerbaubetriebe			Spez. Getreidebaubetriebe		
			WG 1	WG 2	WG 3	WG 1	WG 2	WG 3
0001	Betriebe	Anzahl	8	57	19	5	46	12
<b>Faktorausstattung</b>								
1006	Wirtschaftliche Betriebsgröße	€/ ha LF	998	1.421	1.013	1.001	1.211	1.083
1030	Landw. genutzte Fläche (LF)	ha / Betrieb	222,3	211,4	192,6	223,3	213,9	215,5
1033	dar. zugepachtete LF (Netto)	ha / Betrieb	165,2	130,6	126,7	161,5	132,0	146,9
1150	Ackerfläche	% LF	86,6	90,5	77,6	90,6	90,6	86,7
1160	Dauergrünland	% LF	13,4	9,5	21,9	9,4	9,4	12,7
1056	Ertragsmesszahl	EMZ / a	27	51	32	29	51	33
1110	Arbeitskräfte insgesamt	AK / Betrieb	1,71	1,90	1,68	1,73	1,78	1,65
1113	dar. Familienarbeitskräfte	FAK / Betrieb	1,39	1,17	1,36	1,53	1,18	1,48
1120	Nicht entlohnte Arbeitskräfte	nAK / Betrieb	1,39	1,02	1,21	1,53	1,02	1,25
1114	AK-Besatz	AK / 100 ha LF	0,77	0,90	0,87	0,78	0,83	0,77
1130	Lohnansatz	€/ Betrieb	44.624	34.324	39.664	48.114	34.438	41.177
<b>Produktionsstruktur</b>								
1151	Ackerfläche (Anfang des Jahres)	ha AF / Betrieb	190,8	193,2	148,8	200,3	194,1	185,9
1210	dar. Getreide (ohne Körnermais)	% AF	53,5	60,6	62,1	55,8	63,7	65,3
1230	dar. Ölrüchte, Hülsenfr., Faserpflanzen	% AF	19,6	27,4	24,4	21,5	28,6	28,1
1237	dar. Winterraps	% AF	13,6	23,5	18,2	15,2	24,3	21,9
1240	dar. Kartoffeln	% AF	0,8	0,5	0,4	0,4	0,3	0,2
1250	dar. Zuckerrüben	% AF	1,7	3,1	0,6	2,7	2,5	0,6
1271	dar. Silomais	% AF	8,2	2,6	0,0	3,2	1,7	0,0
1275	dar. sonst. Ackerfutter	% AF	6,4	1,6	7,4	5,6	1,2	1,0
1284	dar. nachwachs. Rohstoffe / Energiepflanzen	% AF	0,9	0,5	0,7	1,4	0,0	0,0
1300	Viehbesatz	VE / 100 ha LF	18,2	10,9	12,0	8,1	8,3	6,9
1330	dar. Rinder	VE / 100 ha LF	17,8	9,8	11,1	7,8	7,4	6,3
1335	dar. Milchkühe	VE / 100 ha LF	0,0	0,6	0,0	0,0	0,0	0,0
1336	dar. Mutter- und Ammenkühe	VE / 100 ha LF	13,6	3,7	7,0	4,9	3,7	4,1
1339	dar. Jung- und Mastvieh	VE / 100 ha LF	3,4	4,5	2,9	2,7	2,7	1,6
1350	dar. Schweine	VE / 100 ha LF	0,2	0,7	0,4	0,0	0,6	0,5
1351	dar. Mastschweine und Läufer	VE / 100 ha LF	0,2	0,5	0,4	0,0	0,5	0,5
1352	dar. Zuchtsauen	VE / 100 ha LF	0,0	0,0	0,0	0,0	0,0	0,0
1340	dar. Schafe	VE / 100 ha LF	0,0	0,1	0,5	0,0	0,0	0,0
1320	dar. Pferde	VE / 100 ha LF	0,0	0,2	0,0	0,0	0,2	0,0
1391	Rauhfuttermittelverzehr	GV / Betrieb	39,7	21,8	22,2	17,9	17,0	13,5
<b>Erträge, Leistungen, Preise</b>								
1411	Getreide (ohne Körnermais)	dt / ha	46	75	58	51	77	61
1420	dar. Weizen	dt / ha	47	76	63	46	78	66
1426	dar. Wintergerste	dt / ha	51	78	64	54	78	64
1427	dar. Sommergerste	dt / ha		52	50		52	51
1433	dar. Roggen	dt / ha	40	70	60	47	70	81
1434	dar. Triticale	dt / ha	40	56	59	52	56	59
1465	Raps	dt / ha	26	34	29	29	34	29
1472	Kartoffeln	dt / ha	266	253	173	365	198	117
1473	Zuckerrüben	dt / ha	709	828	695	709	877	677
1631	Milchleistung (4 % Fett)	kg / Kuh		7.914			0	
1632	Milchleistung (nat. Fettgehalt)	kg / Kuh		7.448			0	
1612	Lebend geborene Ferkel	Ferkel / Sau		14			17	
1511	Getreideerlös insges.(netto; o. Körnermais)	€/ dt	13,77	14,76	15,41	13,46	14,53	14,63
1520	Weizenerlös (netto)	€/ dt	15,26	15,73	15,32	15,24	15,44	14,93
1526	Wintergersteerlös (netto)	€/ dt	12,75	12,91	12,80	12,78	12,91	12,79
1527	Sommergersteerlös (netto)	€/ dt		14,98	17,04		14,98	16,81
1533	Roggenerlös (netto)	€/ dt	14,97	14,25	15,98	13,43	14,25	15,50
1534	Triticaleerlös (netto)	€/ dt	13,78	15,04	11,96	12,90	16,52	11,96
1565	Rapselerlös (netto)	€/ dt	37,56	37,25	37,27	37,74	37,21	37,28
1572	Kartoffelerlös (netto)	€/ dt	26,72	26,98	25,76	29,05	25,06	17,55
1573	Zuckerrübenelerlös (netto)	€/ dt	2,96	2,72	2,94	2,96	2,61	3,16
1731	Milcherlös (netto bei 4 % Fett)	€/ dt		34,87				
1732	Milcherlös (netto bei nat. Fettgehalt)	€/ dt		37,05				

1) WG 1 = Sächsische Heide- und Teichlandschaft  
WG 2 = Sächsisches Lößgebiet  
WG 3 = Sächs. Mittelgebirge und Vorland

Ackerbaubetriebe insgesamt und spez. Getreidebaubetriebe in den Wirtschaftsgebieten (WG 1 - 3) <sup>1)</sup>

Blatt 2 von 4

Kenn- zahl	Bezeichnung	Maß- einheit	Ackerbaubetriebe			Spez. Getreidebaubetriebe		
			WG 1	WG 2	WG 3	WG 1	WG 2	WG 3
0001	Betriebe	Anzahl	8	57	19	5	46	12
<b>Bilanz</b>								
2000	Summe Aktiva (Bilanzvermögen)	€/ Betrieb	670.778	1.000.326	776.186	641.833	944.922	716.009
2000	Summe Aktiva (Bilanzvermögen)	€/ ha LF	3.018	4.731	4.029	2.874	4.418	3.323
2100	Sachanlagen gesamt	€/ ha LF	2.267	3.731	3.271	2.168	3.524	2.624
2111	dar. Boden	€/ ha LF	991	2.373	1.947	1.147	2.323	1.631
2115	dar. Gebäude, baul. Anlagen	€/ ha LF	290	416	386	201	305	203
2120	dar. techn. Anlagen u. Maschinen	€/ ha LF	871	807	877	667	791	748
2130	dar. andere Anlagen insges.	€/ ha LF	36	96	31	30	67	32
2160	dar. Anlagen im Bau, Anzahlungen	€/ ha LF	55	33	1	84	31	1
2200	Finanzanlagen	€/ ha LF	41	92	13	50	84	8
2211	dar. Anteile an verbund. Untern.	€/ ha LF	0	0	0	0	0	0
2213	dar. Beteiligungen	€/ ha LF	41	92	13	50	83	8
2300	Tiervermögen	€/ ha LF	126	79	69	51	57	44
2320	dar. Rinder	€/ ha LF	124	74	65	50	51	42
2330	dar. Schweine	€/ ha LF	1	2	1	0	2	1
2400	Umlaufvermögen (ohne Tiere)	€/ ha LF	569	800	644	596	729	607
2410	dav. Vorräte	€/ ha LF	381	454	361	379	435	402
2412	dar. Feldinventar	€/ ha LF	367	434	350	362	417	394
2420	dav. Finanzumlaufvermögen	€/ ha LF	188	349	283	217	297	205
2431	dar. Forderungen aus Liefer. u. Leist.	€/ ha LF	37	68	27	43	50	30
2450	dar. Bank, Kasse	€/ ha LF	55	188	122	64	152	74
9041	Eigenkapital ( + 50% Sonderposten)	€/ ha LF	1.924	3.408	2.500	1.911	3.499	2.066
3600	dar. Geschäftsguth., gez. Kapital	€/ ha LF	0	0	0	0	0	0
3140	Sonderposten gesamt	€/ ha LF	39	48	71	25	48	32
3400	Rückstellungen	€/ ha LF	51	69	16	50	68	12
3500	Verbindlichkeiten	€/ ha LF	1.021	1.220	1.478	895	815	1.229
3510	dar. geg. Kreditinstituten	€/ ha LF	931	995	792	828	695	888
3521	dar. aus Lieferungen u. Leistungen	€/ ha LF	71	136	263	65	98	275
9280	Anlagenintensität	%	65	61	65	61	61	61
9281	Veralterungsgrad abnutzbares Anlagenverm.	%	31	34	36	30	31	32
9292	Fremdkapitaldeckung II	%	154	144	111	150	191	118
<b>Investitionen, Finanzierung</b>								
8300	Bruttoinvestitionen	€/ ha LF	242	331	659	114	230	455
8231	Zugang Boden	€/ ha LF	0	28	158	0	23	53
8232	Zugang Wirtschaftsgeb.u.baul. Anl.	€/ ha LF	0	102	91	0	5	2
8251	Zugang Anlagen im Bau, Anzahlung	€/ ha LF	3	-17	71	2	17	100
8241	Zugang techn. Anlagen u. Masch.	€/ ha LF	230	173	346	110	163	297
2800	Veränderung Tiervermögen	€/ ha LF	-1	18	3	-3	0	0
8400	Nettoinvestitionen	€/ ha LF	26	72	450	-59	-16	297
8401	Nettoinvestitionen	€/ AK	3.327	8.004	51.588	-7.561	-1.911	38.775
8404	Veränderung Sachanlageverm. (o. Boden)	%	2	2	20	-5	-2	13
9314	Nettoverbindlichkeiten	€/ ha LF	833	871	1.195	678	517	1.024
9315	Veränd. Nettoverbindlichkeiten	€/ ha LF	-34	84	286	-122	-59	232
9318	Tilg. von Verbindlichkeiten gesamt	€/ ha LF	191	187	151	174	173	135
2920	Veränd. Finanzumlaufvermögen	€/ ha LF	63	92	38	95	76	60
3822	Veränderung Sonder-AfA	€/ ha LF	-1	-3	-1	-2	-2	-1

1) WG 1 = Sächsische Heide- und Teichlandschaft  
WG 2 = Sächsisches Lößgebiet  
WG 3 = Sächs. Mittelgebirge und Vorland

Ackerbaubetriebe insgesamt und spez. Getreidebaubetriebe in den Wirtschaftsgebieten (WG 1 - 3) <sup>1)</sup>

Blatt 3 von 4

Kenn- zahl	Bezeichnung	Maß- einheit	Ackerbaubetriebe			Spez. Getreidebaubetriebe		
			WG 1	WG 2	WG 3	WG 1	WG 2	WG 3
0001	Betriebe	Anzahl	8	57	19	5	46	12
<b>Gewinn- und Verlustrechnung</b>								
<b>Ertrag</b>								
4010	<b>Umsatzerlöse</b>	€/ ha LF	729	1.245	799	727	1.156	852
4100	dar. landwirtschaftl. Pflanzenprod.	€/ ha LF	559	1.106	650	611	1.049	753
4112	dar. Getreide (ohne Körnermais)	€/ ha LF	274	614	423	332	645	494
4120	dar. Ölfr., Hülsenfr., Faserpfl.	€/ ha LF	137	299	181	176	310	233
4130	dar. Kartoffeln	€/ ha LF	25	26	8	24	11	1
4140	dar. Zuckerrüben	€/ ha LF	26	64	10	41	52	11
4173	dar. nachwachs. Rohstoffe / Energiepfl.	€/ ha LF	0	7	6	0	0	0
4200	dar. Tierproduktion	€/ ha LF	107	73	46	58	48	33
4220	dar. Rinder	€/ ha LF	105	45	35	57	36	22
4230	dar. Milch	€/ ha LF	0	14	0	0	0	0
4240	dar. Schweine	€/ ha LF	2	4	4	0	4	6
4260	dar. Geflügel, Eier	€/ ha LF	0	2	3	0	1	4
4300	dar. Obst, Weinbau	€/ ha LF	0	0	0	0	0	0
4360	dar. Nebenbetr., Handel, Dienstleist.	€/ ha LF	50	65	98	38	58	64
4378	dar. Mieten u. Pachten	€/ ha LF	3	7	47	4	4	18
4379	dar. zeitraumzugehörige Ust.	€/ ha LF	0	0	0	0	0	0
4368	dar. Lohnarbeit, Masch.miete	€/ ha LF	22	41	30	7	41	24
4400	<b>Bestandsveränderungen</b>	€/ ha LF	2	6	-19	-2	-10	-5
4500	<b>Sonst. betr. Erträge</b>	€/ ha LF	539	408	539	507	387	420
4510	dar. Zulagen u. Zuschüsse	€/ ha LF	428	332	476	431	326	372
4660	dar. betriebsbezogene Zahlungen	€/ ha LF	409	308	433	416	302	352
4670	dar. EU-Direktzahlungen (bis WJ 14/15 Betriebsprämie)	€/ ha LF	276	281	278	274	279	278
4671	dav. Basisprämie - gültig ab WJ 15/16	€/ ha LF	181	185	181	180	184	181
4672	dav. Greening-Prämie - gültig ab WJ 15/16	€/ ha LF	86	84	86	85	84	86
4673	dav. Umverteilungsprämie - gültig ab WJ 15/16	€/ ha LF	9	9	10	9	9	9
4674	dav. Förderung für Junglandwirte - gültig ab WJ 15/16	€/ ha LF	0	2	1	0	2	2
4680	dar. Ausgleichszulage	€/ ha LF	46	0	30	43	0	28
4690	dar. für umweltger. Agrarprod.	€/ ha LF	85	27	125	95	22	46
4698	dar. sonstige Zuschüsse	€/ ha LF	2	1	0	4	1	0
4520	dar. aufwandsbezogene Zahlungen	€/ ha LF	19	22	42	16	21	20
4560	dar. Agrardieselerstattung	€/ ha LF	19	21	20	16	21	20
4550	dar. Investitionszuschüsse	€/ ha LF	0	0	23	0	0	0
4900	dar. zeitraumfremde Erträge	€/ ha LF	69	33	38	22	31	35
<b>Aufwand</b>								
5100	<b>Materialaufwand</b>	€/ ha LF	471	618	466	464	570	524
5110	dar. Pflanzenproduktion	€/ ha LF	232	371	262	275	370	320
5111	dar. Saat- u. Pflanzgut	€/ ha LF	59	84	58	67	71	65
5112	dar. Düngemittel	€/ ha LF	84	141	80	101	147	104
5113	dar. Pflanzenschutz	€/ ha LF	73	120	101	95	125	130
5210	dar. Tierproduktion	€/ ha LF	39	47	20	13	20	13
5211	dar. Tierzukauf	€/ ha LF	14	28	5	0	8	6
5280	dar. Futtermittelzukauf	€/ ha LF	13	8	4	3	3	5
5292	dar. Tierarzt	€/ ha LF	4	3	2	2	3	1
5293	dar. Besamung	€/ ha LF	0	0	0	0	0	0
5294	dar. sonst. bezogene Leist. Tierprod.	€/ ha LF	2	4	7	1	4	1
5330	dar. Nebenbetr., Handel, Dienstleist.	€/ ha LF	17	10	14	26	9	16
5350	dar. sonst. Materialaufwand	€/ ha LF	184	190	170	148	170	174
5352	dar. Heizmat., Strom	€/ ha LF	10	8	10	6	7	7
5354	dar. Wasser, Abwasser	€/ ha LF	2	1	4	2	1	3
5355	dar. Treib- u. Schmierstoffe	€/ ha LF	102	94	75	80	92	70
5357	dar. Lohnarbeit, Masch.miete	€/ ha LF	63	86	73	56	70	83

1) WG 1 = Sächsische Heide- und Teichlandschaft  
WG 2 = Sächsisches Lößgebiet  
WG 3 = Sächs. Mittelgebirge und Vorland

Ackerbaubetriebe insgesamt und spez. Getreidebaubetriebe in den Wirtschaftsgebieten (WG 1 - 3) <sup>1)</sup>

Blatt 4 von 4

Kenn- zahl	Bezeichnung	Maß- einheit	Ackerbaubetriebe			Spez. Getreidebaubetriebe		
			WG 1	WG 2	WG 3	WG 1	WG 2	WG 3
0001	Betriebe	Anzahl	8	57	19	5	46	12
<b>Aufwand</b>								
5500	<b>Personalaufwand (ohne BUV)</b>	€/ ha LF	33	111	66	21	94	53
5501	Personalaufwand (ohne BUV)	€/ eAK	23.409	26.798	26.945	23.837	26.538	28.973
5600	<b>Betriebswirtschaftliche AfA</b>	€/ ha LF	208	231	206	167	226	158
5636	dar. Wirtschaftsgeb. u. baul. Anl.	€/ ha LF	29	29	33	22	25	23
5642	dar. Maschinen u. Geräte	€/ ha LF	166	171	159	132	178	122
5641	dar. Betriebsvorrichtungen	€/ ha LF	1	5	2	1	5	1
5700	<b>Sonst. betriebl. Aufwand</b>	€/ ha LF	272	406	303	264	368	265
5710	dar. Unterhaltung	€/ ha LF	81	136	94	67	113	75
5715	dar. Gebäude u. baul. Anlagen	€/ ha LF	12	53	14	16	25	13
5720	dar. techn. Anl., Masch., Fuhrp.	€/ ha LF	69	83	74	51	88	54
5730	dar. Betriebsversicherung	€/ ha LF	57	55	51	51	55	45
5731	dar. betriebliche Unfallversicherung	€/ ha LF	10	9	10	8	8	8
5742	dar. Pachten	€/ ha LF	93	145	85	107	139	99
5765	Pachtpreis / ha Pachtfläche	€/ ha	124	230	126	145	223	138
5764	dar. zeitraumzugehörige Vorsteuer	€/ ha LF	0	4	0	0	2	0
5770	dar. zeitraumfremder Aufwand	€/ ha LF	2	15	1	3	13	1
<b>Unternehmensergebnis</b>								
6000	<b>Betriebsergebnis</b>	€/ ha LF	285	292	280	316	276	268
4000	Betriebliche Erträge	€/ ha LF	1.271	1.658	1.320	1.232	1.533	1.267
5000	Betriebliche Aufwendungen	€/ ha LF	986	1.366	1.040	916	1.258	1.000
7000	<b>Finanzergebnis</b>	€/ ha LF	-16	-22	-20	-11	-16	-19
7230	dar. Zinsaufwand	€/ ha LF	19	26	21	14	20	20
7800	Steuern vom Einkommen u. Ertrag	€/ ha LF	0	0	0	0	0	0
7900	Sonstige Steuern	€/ ha LF	10	12	10	11	13	12
7910	Unternehmensertrag	€/ ha LF	1.273	1.662	1.320	1.235	1.537	1.268
7920	Unternehmensaufwand vor Steuern	€/ ha LF	1.014	1.404	1.071	941	1.290	1.031
<b>Rentabilität</b>								
9000	Gewinn/Jahresübersch. vor Steuern	€/ Betrieb	57.594	54.659	47.990	65.731	52.837	50.997
9000	Gewinn/Jahresübersch. vor Steuern	€/ ha LF	259	259	249	294	247	237
9004	Ordentliches Ergebnis	€/ Betrieb	42.734	50.818	40.752	61.314	48.796	43.539
9004	Ordentliches Ergebnis	€/ ha LF	192	240	212	275	228	202
9006	Gewinn + Personalaufwand (ohne BUV)	€/ AK	38.055	41.192	36.117	40.657	40.958	37.894
9007	Ordentliches Ergeb. + Personalaufw. (o. BUV)	€/ AK	29.358	39.168	31.808	38.109	38.688	33.370
9008	Ordentliches Ergeb. + Personalaufw. (o. BUV)	€/ ha LF	226	351	277	296	322	255
9071	Betriebseinkommen	€/ ha LF	341	528	392	421	486	385
9073	Relative Faktorentlohnung	%	81,7	91,1	87,0	97,1	88,9	88,5
9103	Ordentliche Rentabilitätsrate	%	-0,7	4,7	0,4	4,8	4,4	0,9
9120	Gesamtkapitalrentabilität	%	0,4	2,2	0,7	2,6	2,0	0,9
9131	Eigenkapitalrentabilität (ohne Boden)	%	0,0	0,0	0,0	2,0	0,0	0,0
<b>Liquidität / Stabilität</b>								
9601	Liquidität 1. Grades	%	21	98	36	28	97	20
9221	Cashflow I	€/ ha LF	462	498	485	456	491	388
9223	Cashflow III (zur Neufinanzierung verfügbar)	€/ ha LF	81	54	239	58	126	90
9240	Kapitaldienst	€/ ha LF	210	213	172	189	193	155
9231	Langfristige Kapitaldienstgrenze	€/ ha LF	61	19	132	128	83	63
9232	Mittelfristige Kapitaldienstgrenze	€/ ha LF	91	48	164	150	107	86
9233	Kurzfristige Kapitaldienstgrenze	€/ ha LF	272	249	337	298	309	221
9241	Ausschöpf. d. langfr. Kapitaldienstgr.	%	341	1.138	131	148	233	246
9242	Ausschöpf. d. mittelfr. Kapitaldienstgr.	%	232	447	105	126	180	180
9243	Ausschöpf. d. kurzfr. Kapitaldienstgr.	%	77	85	51	63	62	70
9270	Eigenkapitalquote	%	64	72	62	67	79	62
9230	Eigenkapitalveränderung	€/ ha LF	57	-15	155	60	38	68
9239	Bereinigte Eigenkapitalveränderung	€/ ha LF	42	-7	111	113	63	43
9238	Bereinigte Eigenkapitalveränderung	€/ AK	5.521	-767	12.675	14.613	7.614	5.657
<b>Unternehmerfamilie</b>								
9502	Gesamteinkommen	€/ Betrieb	58.756	56.343	55.081	67.128	55.656	51.190
9503	Verfügbares Einkommen	€/ Betrieb	40.377	22.087	29.630	48.796	26.079	28.040
3210	Entnahmen Lebenshaltung	€/ Betrieb	21.400	23.286	18.965	18.212	20.690	14.595
3395	Nettoentnahmen	€/ nAK	32.062	55.767	16.426	33.953	42.862	28.906

1) WG 1 = Sächsische Heide- und Teichlandschaft  
WG 2 = Sächsisches Lößgebiet  
WG 3 = Sächs. Mittelgebirge und Vorland

**Ackerbaubetriebe insgesamt und spez. Getreidebaubetriebe  
untergliedert nach Betriebsgröße (LF - Gruppen) im Wirtschaftsgebiet 2 (Sächsisches Lößgebiet)**

Blatt 1 von 4

Kenn- zahl	Bezeichnung	Maß- einheit	Ackerbaubetriebe				Spez. Getreidebaubetriebe			
			Alle	bis 100 ha LF	>100 bis 200 ha LF	über 200 ha LF	Alle	bis 100 ha LF	>100 bis 200 ha LF	über 200 ha LF
0001	Betriebe	Anzahl	57	13	14	30	46	7	13	26
<b>Faktorausstattung</b>										
1006	Wirtschaftliche Betriebsgröße	€/ ha LF	1.421	2.684	1.215	1.351	1.211	1.296	1.208	1.208
1030	Landw. genutzte Fläche (LF)	ha / Betrieb	211,4	63,9	141,1	308,2	213,9	56,5	144,1	291,2
1033	dar. zugepachtete LF (Netto)	ha / Betrieb	130,6	29,6	91,3	192,6	132,0	30,4	91,9	179,4
1150	Ackerfläche	% LF	90,5	85,6	88,2	91,4	90,6	93,3	88,9	90,9
1160	Dauergrünland	% LF	9,5	14,2	11,8	8,6	9,4	6,5	11,1	9,1
1056	Ertragsmesszahl	EMZ / a	51	48	49	51	51	48	49	52
1110	Arbeitskräfte insgesamt	AK / Betrieb	1,90	1,46	1,38	2,33	1,78	0,83	1,37	2,24
1113	dar. Familienarbeitskräfte	FAK / Betrieb	1,17	0,98	1,03	1,31	1,18	0,83	0,99	1,38
1120	Nicht entlohnte Arbeitskräfte	nAK / Betrieb	1,02	0,98	0,98	1,06	1,02	0,83	0,93	1,12
1114	AK-Besatz	AK / 100 ha LF	0,90	2,28	0,98	0,76	0,83	1,46	0,95	0,77
1130	Lohnansatz	€/ Betrieb	34.324	31.859	32.637	36.180	34.438	26.946	31.522	37.913
<b>Produktionsstruktur</b>										
1151	Ackerfläche (Anfang des Jahres)	ha AF / Betrieb	193,2	60,3	124,2	282,9	194,1	52,7	127,8	265,3
1210	dar. Getreide (ohne Körnermais)	% AF	60,6	53,3	63,5	60,6	63,7	62,6	63,4	63,9
1230	dar. Ölfrüchte, Hülsenfr., Faserpflanzen	% AF	27,4	21,1	29,2	27,6	28,6	29,8	29,3	28,3
1237	dar. Winterraps	% AF	23,5	20,2	24,2	23,7	24,3	29,1	24,1	24,1
1240	dar. Kartoffeln	% AF	0,5	0,4	0,1	0,5	0,3	0,3	0,1	0,4
1250	dar. Zuckerrüben	% AF	3,1	4,2	2,1	3,2	2,5	2,2	2,0	2,7
1271	dar. Silomais	% AF	2,6	4,7	0,7	2,8	1,7	3,0	0,7	1,8
1275	dar. sonst. Ackerfutter	% AF	1,6	3,9	0,6	1,6	1,2	3,4	0,6	1,2
1284	dar. nachwachs. Rohstoffe / Energiepflanzen	% AF	0,5	0,0	0,1	0,6	0,0	0,0	0,1	0,0
1300	Viehbesatz	VE / 100 ha LF	10,9	19,9	15,1	9,1	8,3	12,6	12,5	7,0
1330	dar. Rinder	VE / 100 ha LF	9,8	15,5	11,7	8,9	7,4	11,2	8,9	6,8
1335	dar. Milchkühe	VE / 100 ha LF	0,6	0,0	0,0	0,7	0,0	0,0	0,0	0,0
1336	dar. Mutter- und Ammenkühe	VE / 100 ha LF	3,7	8,5	6,3	2,7	3,7	5,6	4,6	3,4
1339	dar. Jung- und Mastvieh	VE / 100 ha LF	4,5	5,6	3,6	4,6	2,7	3,6	2,7	2,6
1350	dar. Schweine	VE / 100 ha LF	0,7	3,6	2,6	0,0	0,6	1,1	2,7	0,0
1351	dar. Mastschweine und Läufer	VE / 100 ha LF	0,5	2,8	2,1	0,0	0,5	1,1	2,3	0,0
1352	dar. Zuchtsauen	VE / 100 ha LF	0,0	0,3	0,1	0,0	0,0	0,0	0,1	0,0
1340	dar. Schafe	VE / 100 ha LF	0,1	0,0	0,0	0,1	0,0	0,0	0,0	0,0
1320	dar. Pferde	VE / 100 ha LF	0,2	0,4	0,6	0,1	0,2	0,0	0,7	0,2
1391	Rauhfuttermittel	GV / Betrieb	21,8	10,1	19,2	28,1	17,0	6,3	15,7	20,5
<b>Erträge, Leistungen, Preise</b>										
1411	Getreide (ohne Körnermais)	dt / ha	75	64	76	76	77	72	77	77
1420	dar. Weizen	dt / ha	76	66	74	78	78	72	74	79
1426	dar. Wintergerste	dt / ha	78	64	85	77	78	73	86	77
1427	dar. Sommergerste	dt / ha	52	64	54	50	52	64		50
1433	dar. Roggen	dt / ha	70		70	70	70		70	70
1434	dar. Triticale	dt / ha	56	60		54	56	81		54
1465	Raps	dt / ha	34	28	36	34	34	29	36	34
1472	Kartoffeln	dt / ha	253	269	104	255	198	142	104	204
1473	Zuckerrüben	dt / ha	828	533	897	854	877	612	941	877
1631	Milchleistung (4 % Fett)	kg / Kuh	7.914		0	7.994	0		0	
1632	Milchleistung (nat. Fettgehalt)	kg / Kuh	7.448		0	7.523	0		0	
1612	Lebend geborene Ferkel	Ferkel / Sau	14	13	17		17		17	
1511	Getreideerlös insges. (netto; o. Körnermais)	€/ dt	14,76	14,87	14,34	14,84	14,53	14,44	14,36	14,57
1520	Weizenerlös (netto)	€/ dt	15,73	15,69	15,52	15,78	15,44	15,12	15,56	15,43
1526	Wintergersteerlös (netto)	€/ dt	12,91	13,16	12,63	12,97	12,91	13,24	12,64	12,97
1527	Sommergersteerlös (netto)	€/ dt	14,98	11,86		15,44	14,98	11,86		15,44
1533	Roggenerlös (netto)	€/ dt	14,25		13,82	14,37	14,25		13,82	14,37
1534	Triticaleerlös (netto)	€/ dt	15,04	12,57		17,04	16,52	12,60		17,04
1565	Rapselerlös (netto)	€/ dt	37,25	37,70	37,80	37,10	37,21	38,01	37,79	37,02
1572	Kartoffelerlös (netto)	€/ dt	26,98	36,38	7,94	26,51	25,06	31,17	7,94	25,38
1573	Zuckerrübenelerlös (netto)	€/ dt	2,72	2,78	2,63	2,73	2,61	2,87	2,60	2,60
1731	Milcherlös (netto bei 4 % Fett)	€/ dt	34,87			34,87				
1732	Milcherlös (netto bei nat. Fettgehalt)	€/ dt	37,05			37,05				

**Ackerbaubetriebe insgesamt und spez. Getreidebaubetriebe  
untergliedert nach Betriebsgröße (LF - Gruppen) im Wirtschaftsgebiet 2 (Sächsisches Lößgebiet)**

Blatt 2 von 4

Kenn- zahl	Bezeichnung	Maß- einheit	Ackerbaubetriebe				Spez. Getreidebaubetriebe			
			Alle	bis 100 ha LF	>100 bis 200 ha LF	über 200 ha LF	Alle	bis 100 ha LF	>100 bis 200 ha LF	über 200 ha LF
0001	Betriebe	Anzahl	57	13	14	30	46	7	13	26
<b>Bilanz</b>										
2000	Summe Aktiva (Bilanzvermögen)	€/ Betrieb	1.000.326	462.122	640.761	1.401.345	944.922	332.097	665.207	1.249.770
2000	Summe Aktiva (Bilanzvermögen)	€/ ha LF	4.731	7.234	4.541	4.547	4.418	5.880	4.617	4.293
2100	Sachanlagen gesamt	€/ ha LF	3.731	5.741	3.635	3.571	3.524	4.961	3.719	3.400
2111	dar. Boden	€/ ha LF	2.373	3.698	2.009	2.332	2.323	3.099	2.075	2.344
2115	dar. Gebäude, baul. Anlagen	€/ ha LF	416	928	515	349	305	1.115	537	206
2120	dar. techn. Anlagen u. Maschinen	€/ ha LF	807	1.012	973	754	791	715	961	752
2130	dar. andere Anlagen insges.	€/ ha LF	96	59	130	91	67	15	136	53
2160	dar. Anlagen im Bau, Anzahlungen	€/ ha LF	33	23	4	40	31	0	4	39
2200	Finanzanlagen	€/ ha LF	92	106	83	93	84	114	80	83
2211	dar. Anteile an verbund. Untern.	€/ ha LF	0	0	0	0	0	0	0	0
2213	dar. Beteiligungen	€/ ha LF	92	105	83	93	83	112	80	83
2300	Tiervermögen	€/ ha LF	79	115	93	73	57	75	79	51
2320	dar. Rinder	€/ ha LF	74	105	74	71	51	72	58	49
2330	dar. Schweine	€/ ha LF	2	5	10	0	2	3	10	0
2400	Umlaufvermögen (ohne Tiere)	€/ ha LF	800	1.204	703	785	729	643	714	737
2410	dav. Vorräte	€/ ha LF	454	555	440	448	435	441	442	433
2412	dar. Feldinventar	€/ ha LF	434	535	417	428	417	424	419	416
2420	dav. Finanzumlaufvermögen	€/ ha LF	349	687	263	337	297	282	272	305
2431	dar. Forderungen aus Liefer. u. Leist.	€/ ha LF	68	218	93	50	50	21	97	40
2450	dar. Bank, Kasse	€/ ha LF	188	359	89	194	152	177	93	165
9041	Eigenkapital (+ 50% Sonderposten)	€/ ha LF	3.408	6.560	3.288	3.150	3.499	5.277	3.456	3.417
3600	dar. Geschäftsguth., gez. Kapital	€/ ha LF	0	0	0	0	0	0	0	0
3140	Sonderposten gesamt	€/ ha LF	48	10	112	37	48	21	89	39
3400	Rückstellungen	€/ ha LF	69	56	51	74	68	67	50	73
3500	Verbindlichkeiten	€/ ha LF	1.220	606	1.139	1.293	815	526	1.059	769
3510	dar. geg. Kreditinstituten	€/ ha LF	995	455	977	1.047	695	382	912	658
3521	dar. aus Lieferungen u. Leistungen	€/ ha LF	136	142	145	133	98	141	130	88
9280	Anlagenintensität	%	61	61	68	60	61	71	68	59
9281	Veralterungsgrad abnutzbares Anlagenverm.	%	34	29	33	36	31	29	33	31
9292	Fremdkapitaldeckung II	%	144	378	161	131	191	263	172	195
<b>Investitionen, Finanzierung</b>										
8300	Bruttoinvestitionen	€/ ha LF	331	175	330	345	230	22	351	211
8231	Zugang Boden	€/ ha LF	28	0	22	31	23	0	23	25
8232	Zugang Wirtschaftsgeb. u. baul. Anl.	€/ ha LF	102	3	0	133	5	6	0	7
8251	Zugang Anlagen im Bau, Anzahlung	€/ ha LF	-17	125	13	-36	17	0	13	19
8241	Zugang techn. Anlagen u. Masch.	€/ ha LF	173	91	215	172	163	45	226	154
2800	Veränderung Tiervermögen	€/ ha LF	18	4	-10	25	0	4	-6	2
8400	Nettoinvestitionen	€/ ha LF	72	-149	22	102	-16	-183	45	-22
8401	Nettoinvestitionen	€/ AK	8.004	-6.546	2.283	13.525	-1.911	-12.493	4.712	-2.887
8404	Veränderung Sachanlageverm. (o. Boden)	%	2	-8	1	4	-2	-7	2	-3
9314	Nettoverbindlichkeiten	€/ ha LF	871	-81	876	956	517	244	787	465
9315	Veränd. Nettoverbindlichkeiten	€/ ha LF	84	-261	54	121	-59	-117	62	-85
9318	Tilg. von Verbindlichkeiten gesamt	€/ ha LF	187	121	171	197	173	129	156	180
2920	Veränd. Finanzumlaufvermögen	€/ ha LF	92	124	54	97	76	81	55	81
3822	Veränderung Sonder-AfA	€/ ha LF	-3	-2	-14	0	-2	-5	-11	0

**Ackerbaubetriebe insgesamt und spez. Getreidebaubetriebe**  
**untergliedert nach Betriebsgröße (LF - Gruppen) im Wirtschaftsgebiet 2 (Sächsisches Lößgebiet)**

Blatt 3 von 4

Kennzahl	Bezeichnung	Maßeinheit	Ackerbaubetriebe				Spez. Getreidebaubetriebe			
			Alle	bis 100 ha LF	>100 bis 200 ha LF	über 200 ha LF	Alle	bis 100 ha LF	>100 bis 200 ha LF	über 200 ha LF
0001	Betriebe	Anzahl	57	13	14	30	46	7	13	26
<b>Gewinn- und Verlustrechnung</b>										
<b>Ertrag</b>										
4010	<b>Umsatzerlöse</b>	€/ ha LF	1.245	1.825	1.289	1.184	1.156	1.134	1.286	1.125
4100	dar. landwirtschaftl. Pflanzenprod.	€/ ha LF	1.106	1.541	1.028	1.083	1.049	994	1.044	1.053
4112	dar. Getreide (ohne Körnermais)	€/ ha LF	614	486	615	625	645	625	626	651
4120	dar. Ölfr., Hülsenfr., Faserpfl.	€/ ha LF	299	207	313	304	310	306	316	309
4130	dar. Kartoffeln	€/ ha LF	26	33	0	31	11	6	0	14
4140	dar. Zuckerrüben	€/ ha LF	64	58	44	68	52	36	43	55
4173	dar. nachwachs. Rohstoffe / Energiepfl.	€/ ha LF	7	0	2	9	0	0	2	0
4200	dar. Tierproduktion	€/ ha LF	73	141	95	62	48	74	78	39
4220	dar. Rinder	€/ ha LF	45	114	55	37	36	62	36	35
4230	dar. Milch	€/ ha LF	14	0	0	19	0	0	0	0
4240	dar. Schweine	€/ ha LF	4	14	17	0	4	4	18	0
4260	dar. Geflügel, Eier	€/ ha LF	2	12	0	1	1	8	0	1
4300	dar. Obst, Weinbau	€/ ha LF	0	0	0	0	0	0	0	0
4360	dar. Nebenbetr., Handel, Dienstleist.	€/ ha LF	65	122	164	38	58	51	161	33
4378	dar. Mieten u. Pachten	€/ ha LF	7	16	2	8	4	0	2	5
4379	dar. zeitraumzugehörige Ust.	€/ ha LF	0	0	0	0	0	0	0	0
4368	dar. Lohnarbeit, Masch.miete	€/ ha LF	41	6	144	22	41	7	141	18
4400	<b>Bestandsveränderungen</b>	€/ ha LF	6	-60	-15	16	-10	-30	-11	-9
4500	<b>Sonst. betr. Erträge</b>	€/ ha LF	408	568	425	390	387	452	423	375
4510	dar. Zulagen u. Zuschüsse	€/ ha LF	332	376	328	328	326	334	329	325
4660	dar. betriebsbezogene Zahlungen	€/ ha LF	308	344	293	308	302	309	293	304
4670	dar. EU-Direktzahlungen (bis WJ 14/15 Betriebsprämie)	€/ ha LF	281	322	288	275	279	309	287	276
4671	dav. Basisprämie - gültig ab WJ 15/16	€/ ha LF	185	198	181	184	184	184	181	185
4672	dav. Greening-Prämie - gültig ab WJ 15/16	€/ ha LF	84	91	84	84	84	85	84	84
4673	dav. Umverteilungsprämie - gültig ab WJ 15/16	€/ ha LF	9	33	14	6	9	40	14	7
4674	dav. Förderung für Junglandwirte - gültig ab WJ 15/16	€/ ha LF	2	0	8	1	2	0	9	1
4680	dar. Ausgleichszulage	€/ ha LF	0	0	0	0	0	0	0	0
4690	dar. für umweltger. Agrarprod.	€/ ha LF	27	22	2	33	22	0	2	29
4698	dar. sonstige Zuschüsse	€/ ha LF	1	0	3	0	1	0	3	0
4520	dar. aufwandsbezogene Zahlungen	€/ ha LF	22	32	26	20	21	25	26	20
4560	dar. Agrardieselerstattung	€/ ha LF	21	32	26	20	21	25	26	20
4550	dar. Investitionszuschüsse	€/ ha LF	0	0	0	0	0	0	0	0
4900	dar. zeitraumfremde Erträge	€/ ha LF	33	20	50	30	31	21	46	28
<b>Aufwand</b>										
5100	<b>Materialaufwand</b>	€/ ha LF	618	849	638	593	570	688	644	546
5110	dar. Pflanzenproduktion	€/ ha LF	371	450	341	371	370	374	343	376
5111	dar. Saat- u. Pflanzgut	€/ ha LF	84	153	70	81	71	67	70	72
5112	dar. Düngemittel	€/ ha LF	141	149	141	140	147	160	140	148
5113	dar. Pflanzenschutz	€/ ha LF	120	114	113	122	125	140	116	127
5210	dar. Tierproduktion	€/ ha LF	47	49	28	51	20	32	28	17
5211	dar. Tierzukauf	€/ ha LF	28	27	9	32	8	13	10	7
5280	dar. Futtermittelzukauf	€/ ha LF	8	5	7	9	3	2	7	2
5292	dar. Tierarzt	€/ ha LF	3	4	3	3	3	3	3	3
5293	dar. Besamung	€/ ha LF	0	0	0	0	0	0	0	0
5294	dar. sonst. bezogene Leist. Tierprod.	€/ ha LF	4	5	3	4	4	4	3	4
5330	dar. Nebenbetr., Handel, Dienstleist.	€/ ha LF	10	35	12	7	9	11	13	9
5350	dar. sonst. Materialaufwand	€/ ha LF	190	307	257	165	170	259	260	143
5352	dar. Heizmat., Strom	€/ ha LF	8	22	10	6	7	7	10	6
5354	dar. Wasser, Abwasser	€/ ha LF	1	5	1	1	1	1	1	1
5355	dar. Treib- u. Schmierstoffe	€/ ha LF	94	122	102	89	92	95	102	89
5357	dar. Lohnarbeit, Masch.miete	€/ ha LF	86	153	142	68	70	155	145	47



**Ackerbaubetriebe insgesamt und spez. Getreidebaubetriebe**  
**untergliedert nach Betriebsgröße (LF - Gruppen) im Wirtschaftsgebiet 2 (Sächsisches Lößgebiet)**

Blatt 4 von 4

Kenn- zahl	Bezeichnung	Maß- einheit	Ackerbaubetriebe				Spez. Getreidebaubetriebe			
			Alle	bis 100 ha LF	>100 bis 200 ha LF	über 200 ha LF	Alle	bis 100 ha LF	>100 bis 200 ha LF	über 200 ha LF
0001	Betriebe	Anzahl	57	13	14	30	46	7	13	26
<b>Aufwand</b>										
5500	Personalaufwand (ohne BUV)	€/ ha LF	111	236	68	109	94	0	72	104
5501	Personalaufwand (ohne BUV)	€/ eAK	26.798	32.010	23.628	26.431	26.538	0	23.628	27.105
5600	Betriebswirtschaftliche AfA	€/ ha LF	231	271	288	215	226	203	286	213
5636	dar. Wirtschaftsgeb. u. baul. Anl.	€/ ha LF	29	53	43	24	25	45	44	19
5642	dar. Maschinen u. Geräte	€/ ha LF	171	187	221	159	178	138	216	171
5641	dar. Betriebsvorrichtungen	€/ ha LF	5	12	5	5	5	11	5	4
5700	Sonst. betriebl. Aufwand	€/ ha LF	406	499	411	397	368	415	409	355
5710	dar. Unterhaltung	€/ ha LF	136	101	123	142	113	70	124	113
5715	dar. Gebäude u. baul. Anlagen	€/ ha LF	53	22	28	61	25	13	29	25
5720	dar. techn. Anl., Masch., Fuhrp.	€/ ha LF	83	79	94	80	88	56	95	87
5730	dar. Betriebsversicherung	€/ ha LF	55	80	73	49	55	75	72	50
5731	dar. betriebliche Unfallversicherung	€/ ha LF	9	16	9	8	8	13	9	8
5742	dar. Pachten	€/ ha LF	145	140	143	146	139	144	140	139
5765	Pachtpreis / ha Pachtfläche	€/ ha	230	261	223	229	223	266	222	221
5764	dar. zeitraumzugehörige Vorsteuer	€/ ha LF	4	59	0	0	2	42	0	0
5770	dar. zeitraumfremder Aufwand	€/ ha LF	15	18	18	14	13	6	19	11
<b>Unternehmensergebnis</b>										
6000	Betriebsergebnis	€/ ha LF	292	478	294	275	276	249	287	274
4000	Betriebliche Erträge	€/ ha LF	1.658	2.333	1.699	1.589	1.533	1.555	1.697	1.492
5000	Betriebliche Aufwendungen	€/ ha LF	1.366	1.855	1.405	1.314	1.258	1.306	1.410	1.217
7000	Finanzergebnis	€/ ha LF	-22	-5	-22	-23	-16	-5	-18	-16
7230	dar. Zinsaufwand	€/ ha LF	26	10	25	27	20	8	21	20
7800	Steuern vom Einkommen u. Ertrag	€/ ha LF	0	0	0	0	0	0	0	0
7900	Sonstige Steuern	€/ ha LF	12	17	12	12	13	15	12	13
7910	Unternehmensertrag	€/ ha LF	1.662	2.338	1.702	1.593	1.537	1.558	1.700	1.495
7920	Unternehmensaufwand vor Steuern	€/ ha LF	1.404	1.882	1.442	1.352	1.290	1.328	1.444	1.250
<b>Rentabilität</b>										
9000	Gewinn/Jahresübersch. vor Steuern	€/ Betrieb	54.659	29.156	36.656	74.112	52.837	12.971	36.973	71.502
9000	Gewinn/Jahresübersch. vor Steuern	€/ ha LF	259	456	260	240	247	230	257	246
9004	Ordentliches Ergebnis	€/ Betrieb	50.818	29.016	32.168	68.969	48.796	12.116	33.066	66.537
9004	Ordentliches Ergebnis	€/ ha LF	240	454	228	224	228	215	229	229
9006	Gewinn + Personalaufwand (ohne BUV)	€/ AK	41.192	30.404	33.496	46.240	40.958	15.708	34.489	45.441
9007	Ordentliches Ergeb. + Personalaufw. (o. BUV)	€/ AK	39.168	30.309	30.244	44.033	38.688	14.674	31.639	43.226
9008	Ordentliches Ergeb. + Personalaufw. (o. BUV)	€/ ha LF	351	691	296	333	322	215	301	333
9071	Betriebseinkommen	€/ ha LF	528	845	469	512	486	369	467	497
9073	Relative Faktorentlohnung	%	91,1	73,4	78,2	97,7	88,9	45,2	79,4	95,1
9103	Ordentliche Rentabilitätsrate	%	4,7	-1,9	-0,2	6,7	4,4	-16,9	0,6	6,6
9120	Gesamtkapitalrentabilität	%	2,2	-0,5	0,5	2,9	2,0	-4,3	0,7	2,8
9131	Eigenkapitalrentabilität (ohne Boden)	%	0,0	0,0	0,0	2,9	0,0	0,0	0,0	1,3
<b>Liquidität / Stabilität</b>										
9601	Liquidität 1. Grades	%	98	154	39	107	97	70	47	116
9221	Cashflow I	€/ ha LF	498	828	544	459	491	445	542	480
9223	Cashflow III (zur Neufinanzierung verfügbar)	€/ ha LF	54	380	124	10	126	37	149	125
9240	Kapitaldienst	€/ ha LF	213	131	196	224	193	136	177	200
9231	Langfristige Kapitaldienstgrenze	€/ ha LF	19	81	-49	28	83	21	-40	117
9232	Mittelfristige Kapitaldienstgrenze	€/ ha LF	48	134	-7	52	107	66	4	135
9233	Kurzfristige Kapitaldienstgrenze	€/ ha LF	249	352	239	242	309	224	245	329
9241	Ausschöpf. d. langfr. Kapitaldienstgr.	%	1.138	162	<Null	809	233	644	<Null	171
9242	Ausschöpf. d. mittelfr. Kapitaldienstgr.	%	447	98	<Null	435	180	205	4.701	148
9243	Ausschöpf. d. kurzfr. Kapitaldienstgr.	%	85	37	82	92	62	61	72	61
9270	Eigenkapitalquote	%	72	91	72	69	79	90	75	80
9230	Eigenkapitalveränderung	€/ ha LF	-15	108	-17	-26	38	-71	-4	54
9239	Bereinigte Eigenkapitalveränderung	€/ ha LF	-7	70	-74	1	63	13	-62	97
9238	Bereinigte Eigenkapitalveränderung	€/ AK	-767	3.094	-7.604	77	7.614	915	-6.465	12.584
<b>Unternehmerfamilie</b>										
9502	Gesamteinkommen	€/ Betrieb	56.343	32.552	36.306	76.003	55.656	19.279	36.540	75.008
9503	Verfügbares Einkommen	€/ Betrieb	22.087	15.387	16.488	27.603	26.079	11.780	16.819	34.558
3210	Entnahmen Lebenshaltung	€/ Betrieb	23.286	15.046	19.970	28.405	20.690	7.802	19.931	24.540
3395	Nettoentnahmen	€/ nAK	55.767	22.508	38.067	76.782	42.862	20.356	38.458	49.156

Futterbaubetriebe insgesamt und spez. Milchviehbetriebe in den Wirtschaftsgebieten (WG 2 und 3) <sup>1)</sup>

Blatt 1 von 4

Kenn- zahl	Bezeichnung	Maß- einheit	Futterbaubetriebe		Spez. Milchviehbetriebe	
			WG 2	WG 3	WG 2	WG 3
0001	Betriebe	Anzahl	17	69	12	57
<b>Faktorausstattung</b>						
1006	Wirtschaftliche Betriebsgröße	€/ ha LF	2.946	2.473	3.295	2.800
1030	Landw. genutzte Fläche (LF)	ha / Betrieb	123,2	129,5	144,3	126,9
1033	dar. zugepachtete LF (Netto)	ha / Betrieb	74,4	81,7	88,9	77,6
1150	Ackerfläche	% LF	71,5	58,5	78,7	65,1
1160	Dauergrünland	% LF	28,4	41,4	21,2	34,9
1056	Ertragsmesszahl	EMZ / a	46	27	47	27
1110	Arbeitskräfte insgesamt	AK / Betrieb	2,56	2,61	2,80	2,81
1113	dar. Familienarbeitskräfte	FAK / Betrieb	1,92	1,82	2,07	1,95
1120	Nicht entlohnte Arbeitskräfte	nAK / Betrieb	1,45	1,49	1,55	1,55
1114	AK-Besatz	AK / 100 ha LF	2,08	2,02	1,94	2,22
1130	Lohnansatz	€/ Betrieb	47.210	47.248	49.429	48.804
<b>Produktionsstruktur</b>						
1151	Ackerfläche (Anfang des Jahres)	ha AF / Betrieb	86,5	74,3	113,1	81,7
1210	dar. Getreide (ohne Körnermais)	% AF	42,6	51,9	43,1	52,1
1230	dar. Ölrüchte, Hülsenfr., Faserpflanzen	% AF	19,1	10,6	19,6	10,7
1237	dar. Winterraps	% AF	18,2	9,0	19,0	8,8
1240	dar. Kartoffeln	% AF	0,0	0,1	0,0	0,1
1250	dar. Zuckerrüben	% AF	1,1	0,0	1,2	0,0
1271	dar. Silomais	% AF	21,2	14,6	22,3	15,6
1275	dar. sonst. Ackerfutter	% AF	11,3	21,3	11,0	19,6
1284	dar. nachwachs. Rohstoffe / Energiepflanzen	% AF	0,0	0,0	0,0	0,0
1300	Viehbesatz	VE / 100 ha LF	113,8	98,4	113,0	103,3
1330	dar. Rinder	VE / 100 ha LF	112,4	96,6	112,1	101,5
1335	dar. Milchkühe	VE / 100 ha LF	59,4	51,2	71,8	62,3
1336	dar. Mutter- und Ammenkühe	VE / 100 ha LF	9,1	6,5	0,0	0,1
1339	dar. Jung- und Mastvieh	VE / 100 ha LF	33,7	27,4	29,7	27,4
1350	dar. Schweine	VE / 100 ha LF	0,1	0,8	0,1	1,0
1351	dar. Mastschweine und Läufer	VE / 100 ha LF	0,1	0,6	0,1	0,6
1352	dar. Zuchtsauen	VE / 100 ha LF	0,0	0,1	0,0	0,1
1340	dar. Schafe	VE / 100 ha LF	0,1	0,3	0,0	0,2
1320	dar. Pferde	VE / 100 ha LF	0,6	0,5	0,6	0,3
1391	Rauhfuttermittelverzehr	GV / Betrieb	140,0	125,9	162,5	129,3
<b>Erträge, Leistungen, Preise</b>						
1411	Getreide (ohne Körnermais)	dt / ha	69	55	70	57
1420	dar. Weizen	dt / ha	70	59	70	62
1426	dar. Wintergerste	dt / ha	73	57	73	61
1427	dar. Sommergerste	dt / ha	53	52	53	54
1433	dar. Roggen	dt / ha		55		57
1434	dar. Triticale	dt / ha	50	51	54	51
1465	Raps	dt / ha	32	30	32	29
1472	Kartoffeln	dt / ha	163	275		279
1473	Zuckerrüben	dt / ha	779		779	
1631	Milchleistung (4 % Fett)	kg / Kuh	8.589	8.463	8.589	8.510
1632	Milchleistung (nat. Fettgehalt)	kg / Kuh	8.197	8.084	8.197	8.130
1612	Lebend geborene Ferkel	Ferkel / Sau		5		5
1511	Getreideerlös insges.(netto; o. Körnermais)	€/ dt	15,24	15,54	15,17	15,13
1520	Weizenerlös (netto)	€/ dt	15,39	15,63	15,38	15,08
1526	Wintergersteerlös (netto)	€/ dt		13,52	14,18	13,33
1527	Sommergersteerlös (netto)	€/ dt	13,93	15,64		15,61
1533	Roggenerlös (netto)	€/ dt		22,21		23,72
1534	Triticaleerlös (netto)	€/ dt	32,00	19,84		19,84
1565	Rapselerlös (netto)	€/ dt	36,18	34,44	35,98	35,88
1572	Kartoffelerlös (netto)	€/ dt		25,47		25,47
1573	Zuckerrübenelerlös (netto)	€/ dt	2,77		2,77	
1731	Milcherlös (netto bei 4 % Fett)	€/ dt	35,21	35,49	35,21	35,50
1732	Milcherlös (netto bei nat. Fettgehalt)	€/ dt	36,88	37,14	36,88	37,16

1) WG 1 = Sächsische Heide- und Teichlandschaft  
WG 2 = Sächsisches Lößgebiet  
WG 3 = Sächs. Mittelgebirge und Vorland

Futterbaubetriebe insgesamt und spez. Milchviehbetriebe in den Wirtschaftsgebieten (WG 2 und 3) <sup>1)</sup>

Blatt 2 von 4

Kennzahl	Bezeichnung	Maßeinheit	Futterbaubetriebe		Spez. Milchviehbetriebe	
			WG 2	WG 3	WG 2	WG 3
0001	Betriebe	Anzahl	17	69	12	57
<b>Bilanz</b>						
2000	Summe Aktiva (Bilanzvermögen)	€/ Betrieb	838.546	822.177	1.039.836	889.910
2000	Summe Aktiva (Bilanzvermögen)	€/ ha LF	6.806	6.351	7.208	7.014
2100	Sachanlagen gesamt	€/ ha LF	4.774	4.883	5.062	5.466
2111	dar. Boden	€/ ha LF	1.763	2.143	1.749	2.352
2115	dar. Gebäude, baul. Anlagen	€/ ha LF	1.448	1.022	1.566	1.155
2120	dar. techn. Anlagen u. Maschinen	€/ ha LF	1.431	1.482	1.609	1.696
2130	dar. andere Anlagen insges.	€/ ha LF	122	142	127	156
2160	dar. Anlagen im Bau, Anzahlungen	€/ ha LF	4	67	5	79
2200	Finanzanlagen	€/ ha LF	80	22	94	26
2211	dar. Anteile an verbund. Untern.	€/ ha LF	0	0	0	0
2213	dar. Beteiligungen	€/ ha LF	80	18	94	21
2300	Tiervermögen	€/ ha LF	786	677	769	706
2320	dar. Rinder	€/ ha LF	773	667	759	697
2330	dar. Schweine	€/ ha LF	0	2	0	2
2400	Umlaufvermögen (ohne Tiere)	€/ ha LF	1.138	740	1.257	786
2410	dav. Vorräte	€/ ha LF	378	307	401	335
2412	dar. Feldinventar	€/ ha LF	344	268	373	291
2420	dav. Finanzumlaufvermögen	€/ ha LF	760	433	855	451
2431	dar. Forderungen aus Liefer. u. Leist.	€/ ha LF	143	113	155	129
2450	dar. Bank, Kasse	€/ ha LF	531	231	607	229
9041	Eigenkapital ( + 50% Sonderposten)	€/ ha LF	4.871	4.333	5.074	4.858
3600	dar. Geschäftsguth., gez. Kapital	€/ ha LF	0	0	0	0
3140	Sonderposten gesamt	€/ ha LF	414	341	472	394
3400	Rückstellungen	€/ ha LF	76	30	83	33
3500	Verbindlichkeiten	€/ ha LF	1.630	1.813	1.787	1.920
3510	dar. geg. Kreditinstituten	€/ ha LF	1.429	1.497	1.564	1.647
3521	dar. aus Lieferungen u. Leistungen	€/ ha LF	156	142	175	148
9280	Anlagenintensität	%	62	66	63	67
9281	Veralterungsgrad abnutzbares Anlagenverm.	%	38	30	37	30
9292	Fremdkapitaldeckung II	%	185	155	182	159
<b>Investitionen, Finanzierung</b>						
8300	Bruttoinvestitionen	€/ ha LF	440	557	479	645
8231	Zugang Boden	€/ ha LF	5	32	7	39
8232	Zugang Wirtschaftsgeb.u.baul. Anl.	€/ ha LF	1	2	1	2
8251	Zugang Anlagen im Bau, Anzahlung	€/ ha LF	8	119	1	144
8241	Zugang techn. Anlagen u. Masch.	€/ ha LF	356	303	411	345
2800	Veränderung Tiervermögen	€/ ha LF	-11	6	-11	7
8400	Nettoinvestitionen	€/ ha LF	36	97	43	135
8401	Nettoinvestitionen	€/ AK	1.715	4.800	2.237	6.073
8404	Veränderung Sachanlageverm. (o. Boden)	%	1	0	1	0
9314	Nettoverbindlichkeiten	€/ ha LF	870	1.380	932	1.469
9315	Veränd. Nettoverbindlichkeiten	€/ ha LF	-266	-30	-321	6
9318	Tilg. von Verbindlichkeiten gesamt	€/ ha LF	247	290	255	304
2920	Veränd. Finanzumlaufvermögen	€/ ha LF	184	69	233	68
3822	Veränderung Sonder-AfA	€/ ha LF	6	-3	5	-3

1) WG 1 = Sächsische Heide- und Teichlandschaft  
WG 2 = Sächsisches Lößgebiet  
WG 3 = Sächs. Mittelgebirge und Vorland

Futterbaubetriebe insgesamt und spez. Milchviehbetriebe in den Wirtschaftsgebieten (WG 2 und 3) <sup>1)</sup>

Blatt 3 von 4

Kenn- zahl	Bezeichnung	Maß- einheit	Futterbaubetriebe		Spez. Milchviehbetriebe	
			WG 2	WG 3	WG 2	WG 3
0001	Betriebe	Anzahl	17	69	12	57
<b>Gewinn- und Verlustrechnung</b>						
<b>Ertrag</b>						
4010	<b>Umsatzerlöse</b>	€/ ha LF	2.727	2.052	2.918	2.389
4100	dar. landwirtschaftl. Pflanzenprod.	€/ ha LF	389	153	441	169
4112	dar. Getreide (ohne Körnermais)	€/ ha LF	202	96	225	106
4120	dar. Ölf., Hülsenfr., Faserpfl.	€/ ha LF	138	51	158	58
4130	dar. Kartoffeln	€/ ha LF	0	0	0	0
4140	dar. Zuckerrüben	€/ ha LF	17	0	21	0
4173	dar. nachwachs. Rohstoffe / Energiepfl.	€/ ha LF	0	0	0	0
4200	dar. Tierproduktion	€/ ha LF	2.272	1.792	2.450	2.098
4220	dar. Rinder	€/ ha LF	377	233	230	202
4230	dar. Milch	€/ ha LF	1.826	1.536	2.210	1.882
4240	dar. Schweine	€/ ha LF	1	4	1	5
4260	dar. Geflügel, Eier	€/ ha LF	3	6	3	7
4300	dar. Obst, Weinbau	€/ ha LF	0	0	0	0
4360	dar. Nebenbet., Handel, Dienstleist.	€/ ha LF	63	103	27	118
4378	dar. Mieten u. Pachten	€/ ha LF	9	6	11	6
4379	dar. zeitraumzugehörige Ust.	€/ ha LF	0	1	0	1
4368	dar. Lohnarbeit, Masch.miete	€/ ha LF	23	29	13	32
4400	<b>Bestandsveränderungen</b>	€/ ha LF	-4	5	-12	5
4500	<b>Sonst. betr. Erträge</b>	€/ ha LF	522	602	500	591
4510	dar. Zulagen u. Zuschüsse	€/ ha LF	385	478	351	460
4660	dar. betriebsbezogene Zahlungen	€/ ha LF	342	437	310	413
4670	dar. EU-Direktzahlungen (bis WJ 14/15 Betriebsprämie)	€/ ha LF	282	282	282	281
4671	dav. Basisprämie - gültig ab WJ 15/16	€/ ha LF	180	181	181	180
4672	dav. Greening-Prämie - gültig ab WJ 15/16	€/ ha LF	85	84	85	83
4673	dav. Umverteilungsprämie - gültig ab WJ 15/16	€/ ha LF	16	15	13	16
4674	dav. Förderung für Junglandwirte - gültig ab WJ 15/16	€/ ha LF	2	2	2	2
4680	dar. Ausgleichszulage	€/ ha LF	0	52	0	49
4690	dar. für umweltger. Agrarprod.	€/ ha LF	52	98	18	75
4698	dar. sonstige Zuschüsse	€/ ha LF	0	4	0	4
4520	dar. aufwandsbezogene Zahlungen	€/ ha LF	33	34	29	38
4560	dar. Agrardieselerstattung	€/ ha LF	27	28	28	31
4550	dar. Investitionszuschüsse	€/ ha LF	0	2	0	2
4900	dar. zeitraumfremde Erträge	€/ ha LF	66	57	75	60
<b>Aufwand</b>						
5100	<b>Materialaufwand</b>	€/ ha LF	1.227	915	1.333	1.042
5110	dar. Pflanzenproduktion	€/ ha LF	298	194	322	220
5111	dar. Saat- u. Pflanzgut	€/ ha LF	67	55	75	62
5112	dar. Düngemittel	€/ ha LF	86	66	98	78
5113	dar. Pflanzenschutz	€/ ha LF	85	40	98	48
5210	dar. Tierproduktion	€/ ha LF	565	405	624	463
5211	dar. Tierzukauf	€/ ha LF	33	16	7	13
5280	dar. Futtermittelzukauf	€/ ha LF	344	227	407	273
5292	dar. Tierarzt	€/ ha LF	50	53	54	61
5293	dar. Besamung	€/ ha LF	34	24	41	29
5294	dar. sonst. bezogene Leist. Tierprod.	€/ ha LF	44	44	49	44
5330	dar. Nebenbet., Handel, Dienstleist.	€/ ha LF	14	16	1	20
5350	dar. sonst. Materialaufwand	€/ ha LF	350	298	385	338
5352	dar. Heizmat., Strom	€/ ha LF	51	66	58	77
5354	dar. Wasser, Abwasser	€/ ha LF	14	12	16	12
5355	dar. Treib- u. Schmierstoffe	€/ ha LF	143	142	152	157
5357	dar. Lohnarbeit, Masch.miete	€/ ha LF	139	74	159	88

1) WG 1 = Sächsische Heide- und Teichlandschaft  
WG 2 = Sächsisches Lößgebiet  
WG 3 = Sächs. Mittelgebirge und Vorland

Futterbaubetriebe insgesamt und spez. Milchviehbetriebe in den Wirtschaftsgebieten (WG 2 und 3) <sup>1)</sup>

Blatt 4 von 4

Kennzahl	Bezeichnung	Maßeinheit	Futterbaubetriebe		Spez. Milchviehbetriebe	
			WG 2	WG 3	WG 2	WG 3
0001	Betriebe	Anzahl	17	69	12	57
<b>Aufwand</b>						
5500	Personalaufwand (ohne BUV)	€/ ha LF	271	239	286	278
5501	Personalaufwand (ohne BUV)	€/ eAK	30.155	27.723	32.877	27.894
5600	Betriebswirtschaftliche AfA	€/ ha LF	389	421	423	475
5636	dar. Wirtschaftsgeb. u. baul. Anl.	€/ ha LF	116	94	127	108
5642	dar. Maschinen u. Geräte	€/ ha LF	184	225	204	252
5641	dar. Betriebsvorrichtungen	€/ ha LF	56	65	61	77
5700	Sonst. betriebl. Aufwand	€/ ha LF	528	482	542	522
5710	dar. Unterhaltung	€/ ha LF	225	207	234	232
5715	dar. Gebäude u. baul. Anlagen	€/ ha LF	45	40	42	42
5720	dar. techn. Anl., Masch., Fuhrp.	€/ ha LF	179	164	190	185
5730	dar. Betriebsversicherung	€/ ha LF	83	83	90	87
5731	dar. betriebliche Unfallversicherung	€/ ha LF	22	22	23	23
5742	dar. Pachten	€/ ha LF	101	67	109	71
5765	Pachtpreis / ha Pachtfläche	€/ ha	167	105	175	114
5764	dar. zeitraumzugehörige Vorsteuer	€/ ha LF	2	9	1	12
5770	dar. zeitraumfremder Aufwand	€/ ha LF	22	34	20	34
<b>Unternehmensergebnis</b>						
6000	Betriebsergebnis	€/ ha LF	830	603	822	668
4000	Betriebliche Erträge	€/ ha LF	3.245	2.659	3.406	2.985
5000	Betriebliche Aufwendungen	€/ ha LF	2.416	2.056	2.584	2.316
7000	Finanzergebnis	€/ ha LF	-51	-65	-59	-74
7230	dar. Zinsaufwand	€/ ha LF	54	39	62	41
7800	Steuern vom Einkommen u. Ertrag	€/ ha LF	0	0	0	0
7900	Sonstige Steuern	€/ ha LF	14	10	15	10
7910	Unternehmensertrag	€/ ha LF	3.248	2.660	3.409	2.985
7920	Unternehmensaufwand vor Steuern	€/ ha LF	2.484	2.131	2.661	2.401
<b>Rentabilität</b>						
9000	Gewinn/Jahresübersch. vor Steuern	€/ Betrieb	94.151	68.398	107.940	74.141
9000	Gewinn/Jahresübersch. vor Steuern	€/ ha LF	764	528	748	584
9004	Ordentliches Ergebnis	€/ Betrieb	88.818	68.712	99.990	74.867
9004	Ordentliches Ergebnis	€/ ha LF	721	531	693	590
9006	Gewinn + Personalaufwand (ohne BUV)	€/ AK	49.885	38.080	53.226	38.895
9007	Ordentliches Ergeb. + Personalaufw. (o. BUV)	€/ AK	47.799	38.200	50.390	39.153
9008	Ordentliches Ergeb. + Personalaufw. (o. BUV)	€/ ha LF	992	770	979	868
9071	Betriebseinkommen	€/ ha LF	1.158	883	1.157	985
9073	Relative Faktorentlohnung	%	115,8	104,4	116,1	106,6
9103	Ordentliche Rentabilitätsrate	%	10,4	6,2	10,3	6,9
9120	Gesamtkapitalrentabilität	%	5,8	3,2	5,7	3,5
9131	Eigenkapitalrentabilität (ohne Boden)	%	8,6	5,3	8,3	5,9
<b>Liquidität / Stabilität</b>						
9601	Liquidität 1. Grades	%	295	104	323	110
9221	Cashflow I	€/ ha LF	1.135	920	1.153	1.028
9223	Cashflow III (zur Neufinanzierung verfügbar)	€/ ha LF	446	279	537	322
9240	Kapitaldienst	€/ ha LF	301	328	317	345
9231	Langfristige Kapitaldienstgrenze	€/ ha LF	396	196	460	209
9232	Mittelfristige Kapitaldienstgrenze	€/ ha LF	511	290	587	317
9233	Kurzfristige Kapitaldienstgrenze	€/ ha LF	785	617	883	685
9241	Ausschöpf. d. langfr. Kapitaldienstgr.	%	76	168	69	165
9242	Ausschöpf. d. mittelfr. Kapitaldienstgr.	%	59	113	54	109
9243	Ausschöpf. d. kurzfr. Kapitaldienstgr.	%	38	53	36	50
9270	Eigenkapitalquote	%	72	68	70	69
9230	Eigenkapitalveränderung	€/ ha LF	283	141	345	144
9239	Bereinigte Eigenkapitalveränderung	€/ ha LF	342	157	398	168
9238	Bereinigte Eigenkapitalveränderung	€/ AK	16.465	7.803	20.500	7.559
<b>Unternehmerfamilie</b>						
9502	Gesamteinkommen	€/ Betrieb	94.765	70.695	108.280	75.719
9503	Verfügbares Einkommen	€/ Betrieb	65.851	49.856	79.868	52.702
3210	Entnahmen Lebenshaltung	€/ Betrieb	23.625	24.983	28.002	28.371
3395	Nettoentnahmen	€/ nAK	39.981	32.146	36.054	34.607

1) WG 1 = Sächsische Heide- und Teichlandschaft  
WG 2 = Sächsisches Lößgebiet  
WG 3 = Sächs. Mittelgebirge und Vorland

**Spezialisierte Milchviehbetriebe im Wirtschaftsgebiet 3 (Sächsisches Mittelgebirge und Vorland)**  
**untergliedert nach Bestandsgröße Milchkühe und nach Betriebsgröße (LF-Gruppe)**

Blatt 1 von 4

Kenn- zahl	Bezeichnung	Maß- einheit	Spez. Milchviehbetriebe				
			Alle	>40 bis 60 Milchkühe	über 60 Milchkühe	>50 bis 100 ha LF	über 100 ha LF
0001	Betriebe	Anzahl	57	8	44	15	38
<b>Faktorausstattung</b>							
1006	Wirtschaftliche Betriebsgröße	€/ ha LF	2.800	2.699	2.847	3.047	2.729
1030	Landw. genutzte Fläche (LF)	ha / Betrieb	126,9	83,0	142,3	85,9	152,8
1033	dar. zugepachtete LF (Netto)	ha / Betrieb	77,6	56,2	87,1	53,3	93,5
1150	Ackerfläche	% LF	65,1	53,1	67,1	67,0	65,1
1160	Dauergrünland	% LF	34,9	46,7	32,9	33,0	34,8
1056	Ertragsmesszahl	EMZ / a	27	28	27	29	27
1110	Arbeitskräfte insgesamt	AK / Betrieb	2,81	2,01	3,03	2,31	3,16
1113	dar. Familienarbeitskräfte	FAK / Betrieb	1,95	1,53	2,11	1,62	2,16
1120	Nicht entlohnte Arbeitskräfte	nAK / Betrieb	1,55	1,35	1,62	1,44	1,63
1114	AK-Besatz	AK / 100 ha LF	2,22	2,42	2,13	2,69	2,07
1130	Lohnansatz	€/ Betrieb	48.804	43.095	50.924	45.749	51.197
<b>Produktionsstruktur</b>							
1151	Ackerfläche (Anfang des Jahres)	ha AF / Betrieb	81,7	44,2	94,0	57,0	98,4
1210	dar. Getreide (ohne Körnermais)	% AF	52,1	47,5	52,3	47,3	53,2
1230	dar. Ölrüchte, Hülsenfr., Faserpflanzen	% AF	10,7	10,1	11,0	4,3	12,3
1237	dar. Winterraps	% AF	8,8	6,5	9,2	3,3	10,3
1240	dar. Kartoffeln	% AF	0,1	0,2	0,0	0,1	0,0
1250	dar. Zuckerrüben	% AF	0,0	0,0	0,0	0,0	0,0
1271	dar. Silomais	% AF	15,6	11,1	16,5	13,4	16,2
1275	dar. sonst. Ackerfutter	% AF	19,6	26,5	18,6	28,9	17,1
1284	dar. nachwachs. Rohstoffe / Energiepflanzen	% AF	0,0	0,0	0,0	0,0	0,0
1300	Viehbesatz	VE / 100 ha LF	103,3	103,6	104,7	119,3	98,6
1330	dar. Rinder	VE / 100 ha LF	101,5	101,7	102,9	117,4	96,8
1335	dar. Milchkühe	VE / 100 ha LF	62,3	63,6	63,2	72,8	59,4
1336	dar. Mutter- und Ammenkühe	VE / 100 ha LF	0,1	0,0	0,1	0,0	0,1
1339	dar. Jung- und Mastvieh	VE / 100 ha LF	27,4	23,7	28,3	29,4	26,8
1350	dar. Schweine	VE / 100 ha LF	1,0	0,2	1,0	1,0	1,0
1351	dar. Mastschweine und Läufer	VE / 100 ha LF	0,6	0,2	0,6	0,9	0,6
1352	dar. Zuchtsauen	VE / 100 ha LF	0,1	0,0	0,1	0,0	0,2
1340	dar. Schafe	VE / 100 ha LF	0,2	0,5	0,2	0,3	0,2
1320	dar. Pferde	VE / 100 ha LF	0,3	1,1	0,2	0,6	0,2
1391	Rauhfuttermittel	GV / Betrieb	129,3	85,8	146,9	101,5	148,6
<b>Erträge, Leistungen, Preise</b>							
1411	Getreide (ohne Körnermais)	dt / ha	57	54	58	48	59
1420	dar. Weizen	dt / ha	62	52	63	57	63
1426	dar. Wintergerste	dt / ha	61	62	61	51	62
1427	dar. Sommergerste	dt / ha	54	49	55	45	56
1433	dar. Roggen	dt / ha	57	65	59	53	60
1434	dar. Triticale	dt / ha	51	59	51	40	55
1465	Raps	dt / ha	29	26	29	21	30
1472	Kartoffeln	dt / ha	279	303	163	351	163
1473	Zuckerrüben	dt / ha					
1631	Milchleistung (4 % Fett)	kg / Kuh	8.510	7.060	8.710	7.200	8.910
1632	Milchleistung (nat. Fettgehalt)	kg / Kuh	8.130	6.584	8.346	6.928	8.506
1612	Lebend geborene Ferkel	Ferkel / Sau	5		5		5
1511	Getreideerlös insges.(netto; o. Körnermais)	€/ dt	15,13	15,05	15,07	17,13	14,86
1520	Weizenerlös (netto)	€/ dt	15,08	13,62	15,02	16,59	14,86
1526	Wintergersterlös (netto)	€/ dt	13,33	12,45	13,48	12,44	13,51
1527	Sommergersterlös (netto)	€/ dt	15,61	15,15	15,69	16,90	15,60
1533	Roggenerlös (netto)	€/ dt	23,72	32,23	15,23	26,22	17,37
1534	Triticaleerlös (netto)	€/ dt	19,84		19,84	27,66	13,51
1565	Rapselerlös (netto)	€/ dt	35,88	34,38	36,02	34,52	35,95
1572	Kartoffelerlös (netto)	€/ dt	25,47		25,47		25,47
1573	Zuckerrübenerlös (netto)	€/ dt					
1731	Milcherlös (netto bei 4 % Fett)	€/ dt	35,50	33,94	35,67	36,14	35,42
1732	Milcherlös (netto bei nat. Fettgehalt)	€/ dt	37,16	36,48	37,22	37,53	37,09

**Spezialisierte Milchviehbetriebe im Wirtschaftsgebiet 3 (Sächsisches Mittelgebirge und Vorland)  
untergliedert nach Bestandsgröße Milchkühe und nach Betriebsgröße (LF-Gruppe)**

Blatt 2 von 4

Kenn- zahl	Bezeichnung	Maß- einheit	Spez. Milchviehbetriebe				
			Alle	>40 bis 60 Milchkühe	über 60 Milchkühe	>50 bis 100 ha LF	über 100 ha LF
0001	Betriebe	Anzahl	57	8	44	15	38
<b>Bilanz</b>							
2000	Summe Aktiva (Bilanzvermögen)	€/ Betrieb	889.910	496.148	1.010.867	618.711	1.052.689
2000	Summe Aktiva (Bilanzvermögen)	€/ ha LF	7.014	5.979	7.105	7.207	6.889
2100	Sachanlagen gesamt	€/ ha LF	5.466	4.618	5.538	5.482	5.392
2111	dar. Boden	€/ ha LF	2.352	1.917	2.384	2.191	2.378
2115	dar. Gebäude, baul. Anlagen	€/ ha LF	1.155	1.293	1.121	1.580	1.000
2120	dar. techn. Anlagen u. Maschinen	€/ ha LF	1.696	1.052	1.772	1.471	1.748
2130	dar. andere Anlagen insges.	€/ ha LF	156	288	147	135	157
2160	dar. Anlagen im Bau, Anzahlungen	€/ ha LF	79	0	91	22	93
2200	Finanzanlagen	€/ ha LF	26	16	27	18	28
2211	dar. Anteile an verbund. Untern.	€/ ha LF	0	0	0	0	0
2213	dar. Beteiligungen	€/ ha LF	21	2	22	15	22
2300	Tiervermögen	€/ ha LF	706	715	716	814	674
2320	dar. Rinder	€/ ha LF	697	696	709	801	667
2330	dar. Schweine	€/ ha LF	2	0	2	2	2
2400	Umlaufvermögen (ohne Tiere)	€/ ha LF	786	609	793	866	765
2410	dav. Vorräte	€/ ha LF	335	305	340	333	335
2412	dar. Feldinventar	€/ ha LF	291	235	300	274	297
2420	dav. Finanzumlaufermögen	€/ ha LF	451	305	453	533	430
2431	dar. Forderungen aus Liefer. u. Leist.	€/ ha LF	129	101	135	110	133
2450	dar. Bank, Kasse	€/ ha LF	229	142	223	252	220
9041	Eigenkapital (+ 50% Sonderposten)	€/ ha LF	4.858	4.178	4.851	4.557	4.846
3600	dar. Geschäftsguth., gez. Kapital	€/ ha LF	0	0	0	0	0
3140	Sonderposten gesamt	€/ ha LF	394	370	395	379	371
3400	Rückstellungen	€/ ha LF	33	12	35	34	33
3500	Verbindlichkeiten	€/ ha LF	1.920	1.600	2.016	2.426	1.819
3510	dar. geg. Kreditinstituten	€/ ha LF	1.647	1.429	1.728	1.947	1.588
3521	dar. aus Lieferungen u. Leistungen	€/ ha LF	148	123	156	257	125
9280	Anlagenintensität	%	67	66	68	65	68
9281	Veralterungsgrad abnutzbares Anlagenverm.	%	30	29	31	29	30
9292	Fremdkapitaldeckung II	%	159	154	156	129	167
<b>Investitionen, Finanzierung</b>							
8300	Bruttoinvestitionen	€/ ha LF	645	486	667	620	657
8231	Zugang Boden	€/ ha LF	39	47	39	28	42
8232	Zugang Wirtschaftsgeb.u.baul. Anl.	€/ ha LF	2	14	1	10	0
8251	Zugang Anlagen im Bau, Anzahlung	€/ ha LF	144	8	156	38	171
8241	Zugang techn. Anlagen u. Masch.	€/ ha LF	345	193	363	456	325
2800	Veränderung Tiervermögen	€/ ha LF	7	16	8	8	8
8400	Nettoinvestitionen	€/ ha LF	135	7	154	85	155
8401	Nettoinvestitionen	€/ AK	6.073	302	7.236	3.148	7.493
8404	Veränderung Sachanlageverm. (o. Boden)	%	0	-3	1	1	0
9314	Nettoverbindlichkeiten	€/ ha LF	1.469	1.295	1.563	1.894	1.389
9315	Veränd. Nettoverbindlichkeiten	€/ ha LF	6	-127	28	-27	18
9318	Tilg. von Verbindlichkeiten gesamt	€/ ha LF	304	354	309	359	295
2920	Veränd. Finanzumlaufermögen	€/ ha LF	68	45	63	89	61
3822	Veränderung Sonder-AfA	€/ ha LF	-3	-3	-3	-4	-3

**Spezialisierte Milchviehbetriebe im Wirtschaftsgebiet 3 (Sächsisches Mittelgebirge und Vorland)  
untergliedert nach Bestandsgröße Milchkühe und nach Betriebsgröße (LF-Gruppe)**

Blatt 3 von 4

Kenn- zahl	Bezeichnung	Maß- einheit	Spez. Milchviehbetriebe				
			Alle	>40 bis 60 Milchkühe	über 60 Milchkühe	>50 bis 100 ha LF	über 100 ha LF
0001	Betriebe	Anzahl	57	8	44	15	38
<b>Gewinn- und Verlustrechnung</b>							
<b>Ertrag</b>							
4010	<b>Umsatzerlöse</b>	€/ ha LF	2.389	1.811	2.472	2.352	2.393
4100	dar. landwirtschaftl. Pflanzenprod.	€/ ha LF	169	109	178	100	187
4112	dar. Getreide (ohne Körnermais)	€/ ha LF	106	78	110	81	113
4120	dar. Ölf., Hülsenfr., Faserpfl.	€/ ha LF	58	31	63	16	69
4130	dar. Kartoffeln	€/ ha LF	0	0	0	0	0
4140	dar. Zuckerrüben	€/ ha LF	0	0	0	0	0
4173	dar. nachwachs. Rohstoffe / Energiepfl.	€/ ha LF	0	0	0	0	0
4200	dar. Tierproduktion	€/ ha LF	2.098	1.669	2.159	2.182	2.070
4220	dar. Rinder	€/ ha LF	202	210	201	203	197
4230	dar. Milch	€/ ha LF	1.882	1.457	1.943	1.970	1.856
4240	dar. Schweine	€/ ha LF	5	1	5	5	6
4260	dar. Geflügel, Eier	€/ ha LF	7	0	8	2	8
4300	dar. Obst, Weinbau	€/ ha LF	0	0	0	0	0
4360	dar. Nebenbetr., Handel, Dienstleist.	€/ ha LF	118	30	130	71	132
4378	dar. Mieten u. Pachten	€/ ha LF	6	1	5	22	3
4379	dar. zeitraumzugehörige Ust.	€/ ha LF	1	11	0	6	0
4368	dar. Lohnarbeit, Masch.miete	€/ ha LF	32	3	35	34	32
4400	<b>Bestandsveränderungen</b>	€/ ha LF	5	27	2	2	5
4500	<b>Sonst. betr. Erträge</b>	€/ ha LF	591	628	579	618	580
4510	dar. Zulagen u. Zuschüsse	€/ ha LF	460	493	447	460	454
4660	dar. betriebsbezogene Zahlungen	€/ ha LF	413	453	399	407	408
4670	dar. EU-Direktzahlungen (bis WJ 14/15 Betriebsprämie)	€/ ha LF	281	289	280	282	280
4671	dav. Basisprämie - gültig ab WJ 15/16	€/ ha LF	180	179	180	177	181
4672	dav. Greening-Prämie - gültig ab WJ 15/16	€/ ha LF	83	86	83	78	84
4673	dav. Umverteilungsprämie - gültig ab WJ 15/16	€/ ha LF	16	24	15	27	13
4674	dav. Förderung für Junglandwirte - gültig ab WJ 15/16	€/ ha LF	2	0	2	0	2
4680	dar. Ausgleichszulage	€/ ha LF	49	60	48	49	49
4690	dar. für umweltger. Agrarprod.	€/ ha LF	75	103	66	75	74
4698	dar. sonstige Zuschüsse	€/ ha LF	4	2	2	1	2
4520	dar. aufwandsbezogene Zahlungen	€/ ha LF	38	29	40	43	38
4560	dar. Agrardieselerstattung	€/ ha LF	31	29	32	34	30
4550	dar. Investitionszuschüsse	€/ ha LF	2	0	3	0	3
4900	dar. zeitraumfremde Erträge	€/ ha LF	60	57	60	84	57
<b>Aufwand</b>							
5100	<b>Materialaufwand</b>	€/ ha LF	1.042	812	1.082	1.029	1.040
5110	dar. Pflanzenproduktion	€/ ha LF	220	188	229	217	220
5111	dar. Saat- u. Pflanzgut	€/ ha LF	62	47	65	58	63
5112	dar. Düngemittel	€/ ha LF	78	70	82	59	84
5113	dar. Pflanzenschutz	€/ ha LF	48	31	52	33	52
5210	dar. Tierproduktion	€/ ha LF	463	330	485	432	465
5211	dar. Tierzukauf	€/ ha LF	13	2	10	20	7
5280	dar. Futtermittelzukauf	€/ ha LF	273	198	289	227	283
5292	dar. Tierarzt	€/ ha LF	61	45	64	58	62
5293	dar. Besamung	€/ ha LF	29	27	30	36	27
5294	dar. sonst. bezogene Leist. Tierprod.	€/ ha LF	44	29	47	61	41
5330	dar. Nebenbetr., Handel, Dienstleist.	€/ ha LF	20	0	21	8	23
5350	dar. sonst. Materialaufwand	€/ ha LF	338	294	346	370	331
5352	dar. Heizmat., Strom	€/ ha LF	77	65	78	88	74
5354	dar. Wasser, Abwasser	€/ ha LF	12	13	12	14	12
5355	dar. Treib- u. Schmierstoffe	€/ ha LF	157	137	161	157	157
5357	dar. Lohnarbeit, Masch.miete	€/ ha LF	88	56	94	98	87



**Spezialisierte Milchviehbetriebe im Wirtschaftsgebiet 3 (Sächsisches Mittelgebirge und Vorland)**  
**untergliedert nach Bestandsgröße Milchkühe und nach Betriebsgröße (LF-Gruppe)**

Blatt 4 von 4

Kenn- zahl	Bezeichnung	Maß- einheit	Spez. Milchviehbetriebe				
			Alle	>40 bis 60 Milchkühe	über 60 Milchkühe	>50 bis 100 ha LF	über 100 ha LF
0001	Betriebe	Anzahl	57	8	44	15	38
<b>Aufwand</b>							
5500	<b>Personalaufwand (ohne BUV)</b>	€/ ha LF	278	174	280	264	283
5501	Personalaufwand (ohne BUV)	€/ eAK	27.894	21.928	28.349	26.125	28.378
5600	<b>Betriebswirtschaftliche AfA</b>	€/ ha LF	475	434	477	510	463
5636	dar. Wirtschaftsgeb. u. baul. Anl.	€/ ha LF	108	111	107	151	95
5642	dar. Maschinen u. Geräte	€/ ha LF	252	186	255	233	257
5641	dar. Betriebsvorrichtungen	€/ ha LF	77	40	82	69	77
5700	<b>Sonst. betriebl. Aufwand</b>	€/ ha LF	522	453	529	518	521
5710	dar. Unterhaltung	€/ ha LF	232	165	238	219	233
5715	dar. Gebäude u. baul. Anlagen	€/ ha LF	42	54	40	57	39
5720	dar. techn. Anl., Masch., Fuhrp.	€/ ha LF	185	111	192	162	189
5730	dar. Betriebsversicherung	€/ ha LF	87	89	86	99	83
5731	dar. betriebliche Unfallversicherung	€/ ha LF	23	25	23	25	22
5742	dar. Pachten	€/ ha LF	71	48	75	63	74
5765	Pachtpreis / ha Pachtfläche	€/ ha	114	71	121	102	118
5764	dar. zeitraumzugehörige Vorsteuer	€/ ha LF	12	0	13	0	14
5770	dar. zeitraumfremder Aufwand	€/ ha LF	34	37	35	20	38
<b>Unternehmensergebnis</b>							
6000	<b>Betriebsergebnis</b>	€/ ha LF	668	593	685	651	671
4000	Betriebliche Erträge	€/ ha LF	2.985	2.466	3.052	2.971	2.978
5000	Betriebliche Aufwendungen	€/ ha LF	2.316	1.873	2.368	2.321	2.307
7000	<b>Finanzergebnis</b>	€/ ha LF	-74	-39	-80	-51	-79
7230	dar. Zinsaufwand	€/ ha LF	41	39	43	52	39
7800	Steuern vom Einkommen u. Ertrag	€/ ha LF	0	0	0	0	0
7900	Sonstige Steuern	€/ ha LF	10	10	10	12	10
7910	Unternehmensertrag	€/ ha LF	2.985	2.466	3.053	2.972	2.978
7920	Unternehmensaufwand vor Steuern	€/ ha LF	2.401	1.922	2.459	2.385	2.397
<b>Rentabilität</b>							
9000	Gewinn/Jahresübersch. vor Steuern	€/ Betrieb	74.141	45.156	84.508	50.435	88.898
9000	Gewinn/Jahresübersch. vor Steuern	€/ ha LF	584	544	594	587	582
9004	Ordentliches Ergebnis	€/ Betrieb	74.867	43.502	86.270	44.987	92.145
9004	Ordentliches Ergebnis	€/ ha LF	590	524	606	524	603
9006	Gewinn + Personalaufwand (ohne BUV)	€/ AK	38.895	29.691	41.052	31.647	41.854
9007	Ordentliches Ergeb. + Personalaufw. (o. BUV)	€/ AK	39.153	28.867	41.634	29.287	42.882
9008	Ordentliches Ergeb. + Personalaufw. (o. BUV)	€/ ha LF	868	698	886	788	886
9071	Betriebseinkommen	€/ ha LF	985	794	1.009	908	1.004
9073	Relative Faktorentlohnung	%	106,6	89,0	111,1	87,2	113,7
9103	Ordentliche Rentabilitätsrate	%	6,9	0,2	8,1	-0,3	9,0
9120	Gesamtkapitalrentabilität	%	3,5	0,7	4,1	0,6	4,5
9131	Eigenkapitalrentabilität (ohne Boden)	%	5,9	0,0	7,6	0,0	8,4
<b>Liquidität / Stabilität</b>							
9601	Liquidität 1. Grades	%	110	86	102	74	124
9221	Cashflow I	€/ ha LF	1.028	916	1.045	1.045	1.022
9223	Cashflow III (zur Neufinanzierung verfügbar)	€/ ha LF	322	221	320	272	332
9240	Kapitaldienst	€/ ha LF	345	392	352	411	334
9231	Langfristige Kapitaldienstgrenze	€/ ha LF	209	145	223	131	224
9232	Mittelfristige Kapitaldienstgrenze	€/ ha LF	317	256	330	282	319
9233	Kurzfristige Kapitaldienstgrenze	€/ ha LF	685	587	700	645	688
9241	Ausschöpf. d. langfr. Kapitaldienstgr.	%	165	271	158	314	149
9242	Ausschöpf. d. mittelfr. Kapitaldienstgr.	%	109	153	107	146	105
9243	Ausschöpf. d. kurzfr. Kapitaldienstgr.	%	50	67	50	64	49
9270	Eigenkapitalquote	%	69	70	68	63	70
9230	Eigenkapitalveränderung	€/ ha LF	144	146	142	124	153
9239	Bereinigte Eigenkapitalveränderung	€/ ha LF	168	106	180	79	185
9238	Bereinigte Eigenkapitalveränderung	€/ AK	7.559	4.390	8.469	2.921	8.970
<b>Unternehmerfamilie</b>							
9502	Gesamteinkommen	€/ Betrieb	75.719	45.156	86.552	51.490	90.848
9503	Verfügbares Einkommen	€/ Betrieb	52.702	37.656	59.378	39.622	61.701
3210	Entnahmen Lebenshaltung	€/ Betrieb	28.371	22.893	31.221	22.095	32.938
3395	Nettoentnahmen	€/ nAK	34.607	23.555	38.010	26.478	38.590

Verbundbetriebe insgesamt und Milchviehverbundbetriebe in den Wirtschaftsgebieten (WG 2 und 3) <sup>1)</sup>

Blatt 1 von 4

Kennzahl	Bezeichnung	Maßeinheit	Verbundbetriebe		Milchviehverbundbetriebe	
			WG 2	WG 3	WG 2	WG 3
0001	Betriebe	Anzahl	15	17	7	6
<b>Faktorausstattung</b>						
1006	Wirtschaftliche Betriebsgröße	€/ ha LF	1.891	1.494	2.121	1.854
1030	Landw. genutzte Fläche (LF)	ha / Betrieb	214,8	150,8	274,1	212,2
1033	dar. zugepachtete LF (Netto)	ha / Betrieb	128,9	103,9	166,7	146,7
1150	Ackerfläche	% LF	84,8	64,3	89,9	78,3
1160	Dauergrünland	% LF	15,0	35,5	9,9	21,5
1056	Ertragsmesszahl	EMZ / a	42	32	42	32
1110	Arbeitskräfte insgesamt	AK / Betrieb	3,35	1,91	4,78	2,11
1113	dar. Familienarbeitskräfte	FAK / Betrieb	1,74	1,48	1,94	1,76
1120	Nicht entlohnte Arbeitskräfte	nAK / Betrieb	1,56	1,31	1,60	1,45
1114	AK-Besatz	AK / 100 ha LF	1,56	1,27	1,74	1,00
1130	Lohnansatz	€/ Betrieb	49.022	41.931	50.292	46.744
<b>Produktionsstruktur</b>						
1151	Ackerfläche (Anfang des Jahres)	ha AF / Betrieb	180,4	96,8	244,8	165,9
1210	dar. Getreide (ohne Körnermais)	% AF	54,7	64,4	53,2	63,7
1230	dar. Ölrüchte, Hülsenfr., Faserpflanzen	% AF	25,6	21,9	24,5	23,2
1237	dar. Winterraps	% AF	25,0	18,0	24,3	19,4
1240	dar. Kartoffeln	% AF	0,1	0,1	0,1	0,0
1250	dar. Zuckerrüben	% AF	2,9	0,0	3,3	0,0
1271	dar. Silomais	% AF	6,9	4,8	9,9	7,5
1275	dar. sonst. Ackerfutter	% AF	3,0	6,0	3,6	2,5
1284	dar. nachwachs. Rohstoffe / Energiepflanzen	% AF	0,5	0,0	0,0	0,0
1300	Viehbesatz	VE / 100 ha LF	55,0	54,4	51,0	43,7
1330	dar. Rinder	VE / 100 ha LF	41,6	47,2	50,3	43,7
1335	dar. Milchkühe	VE / 100 ha LF	17,4	13,7	29,2	27,5
1336	dar. Mutter- und Ammenkühe	VE / 100 ha LF	4,4	14,2	0,4	0,0
1339	dar. Jung- und Mastvieh	VE / 100 ha LF	14,4	13,8	13,6	11,3
1350	dar. Schweine	VE / 100 ha LF	5,3	6,0	0,2	0,0
1351	dar. Mastschweine und Läufer	VE / 100 ha LF	3,7	4,9	0,2	0,0
1352	dar. Zuchtsauen	VE / 100 ha LF	0,4	0,5	0,0	0,0
1340	dar. Schafe	VE / 100 ha LF	0,1	0,4	0,0	0,0
1320	dar. Pferde	VE / 100 ha LF	0,2	0,4	0,3	0,0
1391	Rauhfuttermittelverzehr	GV / Betrieb	90,2	72,3	138,8	92,6
<b>Erträge, Leistungen, Preise</b>						
1411	Getreide (ohne Körnermais)	dt / ha	70	64	78	64
1420	dar. Weizen	dt / ha	75	69	79	68
1426	dar. Wintergerste	dt / ha	72	69	76	71
1427	dar. Sommergerste	dt / ha	42	54		52
1433	dar. Roggen	dt / ha	36	66	53	70
1434	dar. Triticale	dt / ha	65	62	69	
1465	Raps	dt / ha	35	33	40	34
1472	Kartoffeln	dt / ha	243	428	180	
1473	Zuckerrüben	dt / ha	876		892	
1631	Milchleistung (4 % Fett)	kg / Kuh	10.214	9.469	10.214	9.469
1632	Milchleistung (nat. Fettgehalt)	kg / Kuh	9.896	9.075	9.896	9.075
1612	Lebend geborene Ferkel	Ferkel / Sau	15	12		
1511	Getreideerlös insges. (netto; o. Körnermais)	€/ dt	14,42	15,45	14,54	14,66
1520	Weizenerlös (netto)	€/ dt	15,42	16,11	15,45	15,36
1526	Wintergersteerlös (netto)	€/ dt	12,61	12,51	12,66	12,23
1527	Sommergersteerlös (netto)	€/ dt	13,82	15,66		16,33
1533	Roggenerlös (netto)	€/ dt	12,28	13,02	12,96	13,02
1534	Triticaleerlös (netto)	€/ dt	12,61	20,85	12,47	
1565	Rapselerlös (netto)	€/ dt	34,33	36,99	33,49	37,22
1572	Kartoffelerlös (netto)	€/ dt	54,17		54,17	
1573	Zuckerrübenelerlös (netto)	€/ dt	2,52		2,57	
1731	Milcherlös (netto bei 4 % Fett)	€/ dt	35,13	34,60	35,13	34,60
1732	Milcherlös (netto bei nat. Fettgehalt)	€/ dt	36,25	36,10	36,25	36,10

1) WG 1 = Sächsische Heide- und Teichlandschaft  
WG 2 = Sächsisches Lößgebiet  
WG 3 = Sächs. Mittelgebirge und Vorland

Verbundbetriebe insgesamt und Milchviehverbundbetriebe in den Wirtschaftsgebieten (WG 2 und 3) <sup>1)</sup>

Blatt 2 von 4

Kenn- zahl	Bezeichnung	Maß- einheit	Verbundbetriebe		Milchviehverbundbetriebe	
			WG 2	WG 3	WG 2	WG 3
0001	Betriebe	Anzahl	15	17	7	6
<b>Bilanz</b>						
2000	Summe Aktiva (Bilanzvermögen)	€/ Betrieb	1.169.873	674.052	1.600.215	887.691
2000	Summe Aktiva (Bilanzvermögen)	€/ ha LF	5.446	4.469	5.837	4.183
2100	Sachanlagen gesamt	€/ ha LF	4.114	3.368	4.239	3.131
2111	dar. Boden	€/ ha LF	2.365	1.584	2.439	1.519
2115	dar. Gebäude, baul. Anlagen	€/ ha LF	644	630	631	530
2120	dar. techn. Anlagen u. Maschinen	€/ ha LF	1.017	918	1.094	909
2130	dar. andere Anlagen insges.	€/ ha LF	76	160	67	46
2160	dar. Anlagen im Bau, Anzahlungen	€/ ha LF	6	77	0	127
2200	Finanzanlagen	€/ ha LF	214	6	320	9
2211	dar. Anteile an verbund. Untern.	€/ ha LF	0	0	0	1
2213	dar. Beteiligungen	€/ ha LF	214	3	320	4
2300	Tiervermögen	€/ ha LF	310	342	345	289
2320	dar. Rinder	€/ ha LF	289	318	342	289
2330	dar. Schweine	€/ ha LF	12	19	0	0
2400	Umlaufvermögen (ohne Tiere)	€/ ha LF	778	730	903	731
2410	dav. Vorräte	€/ ha LF	420	335	437	375
2412	dar. Feldinventar	€/ ha LF	401	312	426	363
2420	dav. Finanzumlaufvermögen	€/ ha LF	358	396	466	357
2431	dar. Forderungen aus Liefer. u. Leist.	€/ ha LF	78	106	93	72
2450	dar. Bank, Kasse	€/ ha LF	150	181	230	227
9041	Eigenkapital ( + 50% Sonderposten)	€/ ha LF	3.238	3.142	3.307	2.883
3600	dar. Geschäftsguth., gez. Kapital	€/ ha LF	0	0	0	0
3140	Sonderposten gesamt	€/ ha LF	87	114	70	59
3400	Rückstellungen	€/ ha LF	81	32	110	39
3500	Verbindlichkeiten	€/ ha LF	2.047	1.195	2.381	1.145
3510	dar. geg. Kreditinstituten	€/ ha LF	1.698	992	2.009	978
3521	dar. aus Lieferungen u. Leistungen	€/ ha LF	225	117	215	100
9280	Anlagenintensität	%	64	63	63	62
9281	Veralterungsgrad abnutzbares Anlagenverm.	%	32	31	34	28
9292	Fremdkapitaldeckung II	%	110	164	109	154
<b>Investitionen, Finanzierung</b>						
8300	Bruttoinvestitionen	€/ ha LF	310	386	267	392
8231	Zugang Boden	€/ ha LF	0	2	0	4
8232	Zugang Wirtschaftsgeb.u.baul. Anl.	€/ ha LF	7	6	13	1
8251	Zugang Anlagen im Bau, Anzahlung	€/ ha LF	54	86	37	120
8241	Zugang techn. Anlagen u. Masch.	€/ ha LF	225	206	208	233
2800	Veränderung Tiervermögen	€/ ha LF	-5	-1	-12	-3
8400	Nettoinvestitionen	€/ ha LF	29	52	-9	9
8401	Nettoinvestitionen	€/ AK	1.888	4.125	-492	888
8404	Veränderung Sachanlageverm. (o. Boden)	%	2	2	0	1
9314	Nettoverbindlichkeiten	€/ ha LF	1.689	800	1.915	788
9315	Veränd. Nettoverbindlichkeiten	€/ ha LF	-92	-4	-146	7
9318	Tilg. von Verbindlichkeiten gesamt	€/ ha LF	267	175	253	206
2920	Veränd. Finanzumlaufvermögen	€/ ha LF	70	-8	97	-48
3822	Veränderung Sonder-AfA	€/ ha LF	-6	-4	-4	-2

1) WG 1 = Sächsische Heide- und Teichlandschaft  
WG 2 = Sächsisches Lößgebiet  
WG 3 = Sächs. Mittelgebirge und Vorland

Verbundbetriebe insgesamt und Milchviehverbundbetriebe in den Wirtschaftsgebieten (WG 2 und 3) <sup>1)</sup>

Blatt 3 von 4

Kenn- zahl	Bezeichnung	Maß- einheit	Verbundbetriebe		Milchviehverbundbetriebe	
			WG 2	WG 3	WG 2	WG 3
0001	Betriebe	Anzahl	15	17	7	6
<b>Gewinn- und Verlustrechnung</b>						
<b>Ertrag</b>						
4010	<b>Umsatzerlöse</b>	€/ ha LF	1.838	1.290	2.152	1.596
4100	dar. landwirtschaftl. Pflanzenprod.	€/ ha LF	791	485	913	584
4112	dar. Getreide (ohne Körnermais)	€/ ha LF	420	299	495	353
4120	dar. Ölfr., Hülsenfr., Faserpfl.	€/ ha LF	254	151	293	210
4130	dar. Kartoffeln	€/ ha LF	4	0	7	0
4140	dar. Zuckerrüben	€/ ha LF	54	0	67	0
4173	dar. nachwachs. Rohstoffe / Energiepfl.	€/ ha LF	7	0	0	0
4200	dar. Tierproduktion	€/ ha LF	968	726	1.164	974
4220	dar. Rinder	€/ ha LF	180	198	126	80
4230	dar. Milch	€/ ha LF	613	443	1.030	893
4240	dar. Schweine	€/ ha LF	64	56	1	0
4260	dar. Geflügel, Eier	€/ ha LF	109	20	5	0
4300	dar. Obst, Weinbau	€/ ha LF	0	0	0	0
4360	dar. Nebenbetr., Handel, Dienstleist.	€/ ha LF	78	74	76	34
4378	dar. Mieten u. Pachten	€/ ha LF	9	8	1	0
4379	dar. zeitraumzugehörige Ust.	€/ ha LF	0	0	0	0
4368	dar. Lohnarbeit, Masch.miete	€/ ha LF	60	27	71	28
4400	<b>Bestandsveränderungen</b>	€/ ha LF	-1	-4	-14	-8
4500	<b>Sonst. betr. Erträge</b>	€/ ha LF	398	507	370	470
4510	dar. Zulagen u. Zuschüsse	€/ ha LF	348	425	338	358
4660	dar. betriebsbezogene Zahlungen	€/ ha LF	306	399	287	331
4670	dar. EU-Direktzahlungen (bis WJ 14/15 Betriebsprämie)	€/ ha LF	275	283	275	281
4671	dar. Basisprämie - gültig ab WJ 15/16	€/ ha LF	180	184	182	185
4672	dar. Greening-Prämie - gültig ab WJ 15/16	€/ ha LF	86	86	87	86
4673	dar. Umverteilungsprämie - gültig ab WJ 15/16	€/ ha LF	9	13	6	9
4674	dar. Förderung für Junglandwirte - gültig ab WJ 15/16	€/ ha LF	0	0	0	0
4680	dar. Ausgleichszulage	€/ ha LF	5	35	0	23
4690	dar. für umweltger. Agrarprod.	€/ ha LF	25	79	11	22
4698	dar. sonstige Zuschüsse	€/ ha LF	0	2	0	2
4520	dar. aufwandsbezogene Zahlungen	€/ ha LF	36	25	40	25
4560	dar. Agrardieselerstattung	€/ ha LF	29	24	31	22
4550	dar. Investitionszuschüsse	€/ ha LF	0	0	0	0
4900	dar. zeitraumfremde Erträge	€/ ha LF	15	19	8	38
<b>Aufwand</b>						
5100	<b>Materialaufwand</b>	€/ ha LF	1.004	636	1.097	781
5110	dar. Pflanzenproduktion	€/ ha LF	381	232	445	300
5111	dar. Saat- u. Pflanzgut	€/ ha LF	62	51	68	57
5112	dar. Düngemittel	€/ ha LF	121	72	137	101
5113	dar. Pflanzenschutz	€/ ha LF	113	65	118	91
5210	dar. Tierproduktion	€/ ha LF	344	194	359	241
5211	dar. Tierzukauf	€/ ha LF	64	28	0	0
5280	dar. Futtermittelzukauf	€/ ha LF	196	99	235	153
5292	dar. Tierarzt	€/ ha LF	33	28	50	36
5293	dar. Besamung	€/ ha LF	12	7	19	13
5294	dar. sonst. bezogene Leist. Tierprod.	€/ ha LF	24	15	32	18
5330	dar. Nebenbetr., Handel, Dienstleist.	€/ ha LF	22	7	7	8
5350	dar. sonst. Materialaufwand	€/ ha LF	258	200	286	230
5352	dar. Heizmat., Strom	€/ ha LF	28	22	33	30
5354	dar. Wasser, Abwasser	€/ ha LF	4	8	2	14
5355	dar. Treib- u. Schmierstoffe	€/ ha LF	117	101	131	108
5357	dar. Lohnarbeit, Masch.miete	€/ ha LF	106	57	117	76

1) WG 1 = Sächsische Heide- und Teichlandschaft  
WG 2 = Sächsisches Lößgebiet  
WG 3 = Sächs. Mittelgebirge und Vorland

Verbundbetriebe insgesamt und Milchviehverbundbetriebe in den Wirtschaftsgebieten (WG 2 und 3) <sup>1)</sup>

Blatt 4 von 4

Kennzahl	Bezeichnung	Maßeinheit	Verbundbetriebe		Milchviehverbundbetriebe	
			WG 2	WG 3	WG 2	WG 3
0001	Betriebe	Anzahl	15	17	7	6
<b>Aufwand</b>						
5500	Personalaufwand (ohne BUV)	€/ ha LF	214	124	302	97
5501	Personalaufwand (ohne BUV)	€/ eAK	25.706	30.719	26.100	31.025
5600	Betriebswirtschaftliche AfA	€/ ha LF	266	289	265	296
5636	dar. Wirtschaftsgeb. u. baul. Anl.	€/ ha LF	57	57	58	62
5642	dar. Maschinen u. Geräte	€/ ha LF	151	188	131	207
5641	dar. Betriebsvorrichtungen	€/ ha LF	38	18	58	20
5700	Sonst. betriebl. Aufwand	€/ ha LF	480	385	496	420
5710	dar. Unterhaltung	€/ ha LF	144	124	162	130
5715	dar. Gebäude u. baul. Anlagen	€/ ha LF	42	25	53	27
5720	dar. techn. Anl., Masch., Fuhrp.	€/ ha LF	102	98	109	103
5730	dar. Betriebsversicherung	€/ ha LF	74	64	67	58
5731	dar. betriebliche Unfallversicherung	€/ ha LF	13	17	11	15
5742	dar. Pachten	€/ ha LF	145	92	176	99
5765	Pachtpreis / ha Pachtfläche	€/ ha	238	133	287	143
5764	dar. zeitraumzugehörige Vorsteuer	€/ ha LF	8	9	0	19
5770	dar. zeitraumfremder Aufwand	€/ ha LF	35	34	10	68
<b>Unternehmensergebnis</b>						
6000	Betriebsergebnis	€/ ha LF	271	362	349	464
4000	Betriebliche Erträge	€/ ha LF	2.235	1.793	2.509	2.058
5000	Betriebliche Aufwendungen	€/ ha LF	1.964	1.431	2.160	1.594
7000	Finanzergebnis	€/ ha LF	-42	-37	-48	-41
7230	dar. Zinsaufwand	€/ ha LF	46	30	53	27
7800	Steuern vom Einkommen u. Ertrag	€/ ha LF	0	0	0	0
7900	Sonstige Steuern	€/ ha LF	14	11	13	12
7910	Unternehmensertrag	€/ ha LF	2.239	1.793	2.514	2.058
7920	Unternehmensaufwand vor Steuern	€/ ha LF	2.024	1.479	2.227	1.648
<b>Rentabilität</b>						
9000	Gewinn/Jahresübersch. vor Steuern	€/ Betrieb	46.129	47.406	78.742	87.114
9000	Gewinn/Jahresübersch. vor Steuern	€/ ha LF	215	314	287	411
9004	Ordentliches Ergebnis	€/ Betrieb	50.499	49.910	79.385	96.438
9004	Ordentliches Ergebnis	€/ ha LF	235	331	290	454
9006	Gewinn + Personalaufwand (ohne BUV)	€/ AK	27.545	34.536	33.829	50.954
9007	Ordentliches Ergeb. + Personalaufw. (o. BUV)	€/ AK	28.851	35.844	33.964	55.366
9008	Ordentliches Ergeb. + Personalaufw. (o. BUV)	€/ ha LF	449	455	592	551
9071	Betriebseinkommen	€/ ha LF	651	576	833	676
9073	Relative Faktorentlohnung	%	83,8	92,9	94,6	126,5
9103	Ordentliche Rentabilitätsrate	%	0,3	3,0	4,2	11,4
9120	Gesamtkapitalrentabilität	%	1,0	1,8	2,7	6,2
9131	Eigenkapitalrentabilität (ohne Boden)	%	0,0	0,7	0,0	13,9
<b>Liquidität / Stabilität</b>						
9601	Liquidität 1. Grades	%	45	101	76	167
9221	Cashflow I	€/ ha LF	511	610	570	751
9223	Cashflow III (zur Neufinanzierung verfügbar)	€/ ha LF	127	221	172	190
9240	Kapitaldienst	€/ ha LF	313	204	307	231
9231	Langfristige Kapitaldienstgrenze	€/ ha LF	120	123	182	216
9232	Mittelfristige Kapitaldienstgrenze	€/ ha LF	178	181	240	279
9233	Kurzfristige Kapitaldienstgrenze	€/ ha LF	386	413	446	512
9241	Ausschöpf. d. langfr. Kapitaldienstgr.	%	261	165	169	107
9242	Ausschöpf. d. mittelfr. Kapitaldienstgr.	%	176	113	128	83
9243	Ausschöpf. d. kurzfr. Kapitaldienstgr.	%	81	49	69	45
9270	Eigenkapitalquote	%	59	70	57	69
9230	Eigenkapitalveränderung	€/ ha LF	79	74	121	28
9239	Bereinigte Eigenkapitalveränderung	€/ ha LF	74	95	128	191
9238	Bereinigte Eigenkapitalveränderung	€/ AK	4.740	7.449	7.352	19.229
<b>Unternehmerfamilie</b>						
9502	Gesamteinkommen	€/ Betrieb	52.816	53.428	89.379	87.112
9503	Verfügbares Einkommen	€/ Betrieb	35.296	35.402	65.904	58.982
3210	Entnahmen Lebenshaltung	€/ Betrieb	22.397	21.110	29.133	35.477
3395	Nettoentnahmen	€/ nAK	18.063	26.125	27.775	52.925

1) WG 1 = Sächsische Heide- und Teichlandschaft  
WG 2 = Sächsisches Lößgebiet  
WG 3 = Sächs. Mittelgebirge und Vorland

**Gemeinsame Gruppe Spez. Milchvieh- und Milchviehverbundbetriebe  
in den Wirtschaftsgebieten (WG 2 und 3) <sup>1)</sup>**

Blatt 1 von 4

Kenn- zahl	Bezeichnung	Maß- einheit	Spez.Milchvieh- und Milchvieh- verbundbetriebe	
			WG 2	WG 3
0001	Betriebe	Anzahl	19	63
<b>Faktorausstattung</b>				
1006	Wirtschaftliche Betriebsgröße	€/ ha LF	2.677	2.659
1030	Landw. genutzte Fläche (LF)	ha / Betrieb	192,1	135,0
1033	dar. zugepachtete LF (Netto)	ha / Betrieb	117,5	84,2
1150	Ackerfläche	% LF	84,6	67,1
1160	Dauergrünland	% LF	15,3	32,8
1056	Ertragsmesszahl	EMZ / a	44	28
1110	Arbeitskräfte insgesamt	AK / Betrieb	3,53	2,75
1113	dar. Familienarbeitskräfte	FAK / Betrieb	2,02	1,93
1120	Nicht entlohnte Arbeitskräfte	nAK / Betrieb	1,57	1,54
1114	AK-Besatz	AK / 100 ha LF	1,84	2,03
1130	Lohnansatz	€/ Betrieb	49.747	48.608
<b>Produktionsstruktur</b>				
1151	Ackerfläche (Anfang des Jahres)	ha AF / Betrieb	161,6	89,7
1210	dar. Getreide (ohne Körnermais)	% AF	48,8	54,1
1230	dar. Ölrüchte, Hülsenfr., Faserpflanzen	% AF	22,3	12,9
1237	dar. Winterraps	% AF	22,0	10,7
1240	dar. Kartoffeln	% AF	0,1	0,0
1250	dar. Zuckerrüben	% AF	2,4	0,0
1271	dar. Silomais	% AF	15,4	14,2
1275	dar. sonst. Ackerfutter	% AF	6,8	16,6
1284	dar. nachwachs. Rohstoffe / Energiepflanzen	% AF	0,0	0,0
1300	Viehbesatz	VE / 100 ha LF	80,4	94,3
1330	dar. Rinder	VE / 100 ha LF	79,6	92,8
1335	dar. Milchkühe	VE / 100 ha LF	49,4	57,1
1336	dar. Mutter- und Ammenkühe	VE / 100 ha LF	0,2	0,1
1339	dar. Jung- und Mastvieh	VE / 100 ha LF	21,2	25,0
1350	dar. Schweine	VE / 100 ha LF	0,1	0,8
1351	dar. Mastschweine und Läufer	VE / 100 ha LF	0,1	0,5
1352	dar. Zuchtsauen	VE / 100 ha LF	0,0	0,1
1340	dar. Schafe	VE / 100 ha LF	0,0	0,2
1320	dar. Pferde	VE / 100 ha LF	0,5	0,2
1391	Rauhfuttermittelverzehr	GV / Betrieb	153,8	125,8
<b>Erträge, Leistungen, Preise</b>				
1411	Getreide (ohne Körnermais)	dt / ha	75	58
1420	dar. Weizen	dt / ha	75	64
1426	dar. Wintergerste	dt / ha	75	63
1427	dar. Sommergerste	dt / ha	53	53
1433	dar. Roggen	dt / ha	53	63
1434	dar. Triticale	dt / ha	67	51
1465	Raps	dt / ha	37	31
1472	Kartoffeln	dt / ha	180	279
1473	Zuckerrüben	dt / ha	866	
1631	Milchleistung (4 % Fett)	kg / Kuh	9.094	8.580
1632	Milchleistung (nat. Fettgehalt)	kg / Kuh	8.725	8.199
1612	Lebend geborene Ferkel	Ferkel / Sau		5
1511	Getreideerlös insges.(netto; o. Körnermais)	€/ dt	14,72	14,95
1520	Weizenerlös (netto)	€/ dt	15,43	15,19
1526	Wintergersteerlös (netto)	€/ dt	12,89	12,87
1527	Sommergersteerlös (netto)	€/ dt		15,80
1533	Roggenerlös (netto)	€/ dt	12,96	14,80
1534	Triticaleerlös (netto)	€/ dt	12,47	19,84
1565	Rapselerlös (netto)	€/ dt	34,27	36,38
1572	Kartoffelerlös (netto)	€/ dt	54,17	25,47
1573	Zuckerrübenerlös (netto)	€/ dt	2,61	
1731	Milcherlös (netto bei 4 % Fett)	€/ dt	35,18	35,43
1732	Milcherlös (netto bei nat. Fettgehalt)	€/ dt	36,67	37,07

1) WG 1 = Sächsische Heide- und Teichlandschaft  
WG 2 = Sächsisches Lößgebiet  
WG 3 = Sächs. Mittelgebirge und Vorland

**Gemeinsame Gruppe Spez. Milchvieh- und Milchviehverbundbetriebe  
in den Wirtschaftsgebieten (WG 2 und 3) <sup>1)</sup>**

Blatt 2 von 4

Kenn- zahl	Bezeichnung	Maß- einheit	Spez.Milchvieh- und Milchvieh- verbundbetriebe	
			WG 2	WG 3
0001	Betriebe	Anzahl	19	63
<b>Bilanz</b>				
2000	Summe Aktiva (Bilanzvermögen)	€/ Betrieb	1.246.292	889.698
2000	Summe Aktiva (Bilanzvermögen)	€/ ha LF	6.487	6.590
2100	Sachanlagen gesamt	€/ ha LF	4.630	5.116
2111	dar. Boden	€/ ha LF	2.112	2.228
2115	dar. Gebäude, baul. Anlagen	€/ ha LF	1.075	1.061
2120	dar. techn. Anlagen u. Maschinen	€/ ha LF	1.338	1.578
2130	dar. andere Anlagen insges.	€/ ha LF	95	139
2160	dar. Anlagen im Bau, Anzahlungen	€/ ha LF	2	86
2200	Finanzanlagen	€/ ha LF	213	24
2211	dar. Anteile an verbund. Untern.	€/ ha LF	0	0
2213	dar. Beteiligungen	€/ ha LF	213	18
2300	Tiervermögen	€/ ha LF	546	643
2320	dar. Rinder	€/ ha LF	540	636
2330	dar. Schweine	€/ ha LF	0	2
2400	Umlaufvermögen (ohne Tiere)	€/ ha LF	1.071	778
2410	dav. Vorräte	€/ ha LF	420	341
2412	dar. Feldinventar	€/ ha LF	401	302
2420	dav. Finanzumlaufvermögen	€/ ha LF	651	437
2431	dar. Forderungen aus Liefer. u. Leist.	€/ ha LF	122	120
2450	dar. Bank, Kasse	€/ ha LF	409	228
9041	Eigenkapital ( + 50% Sonderposten)	€/ ha LF	4.145	4.563
3600	dar. Geschäftsguth., gez. Kapital	€/ ha LF	0	0
3140	Sonderposten gesamt	€/ ha LF	261	344
3400	Rückstellungen	€/ ha LF	97	34
3500	Verbindlichkeiten	€/ ha LF	2.099	1.804
3510	dar. geg. Kreditinstituten	€/ ha LF	1.798	1.546
3521	dar. aus Lieferungen u. Leistungen	€/ ha LF	196	141
9280	Anlagenintensität	%	63	67
9281	Veralterungsgrad abnutzbares Anlagenverm.	%	36	30
9292	Fremdkapitaldeckung II	%	141	159
<b>Investitionen, Finanzierung</b>				
8300	Bruttoinvestitionen	€/ ha LF	368	607
8231	Zugang Boden	€/ ha LF	3	34
8232	Zugang Wirtschaftsgeb.u.baul. Anl.	€/ ha LF	7	2
8251	Zugang Anlagen im Bau, Anzahlung	€/ ha LF	20	141
8241	Zugang techn. Anlagen u. Masch.	€/ ha LF	304	328
2800	Veränderung Tiervermögen	€/ ha LF	-12	6
8400	Nettoinvestitionen	€/ ha LF	16	116
8401	Nettoinvestitionen	€/ AK	877	5.693
8404	Veränderung Sachanlageverm. (o. Boden)	%	1	0
9314	Nettoverbindlichkeiten	€/ ha LF	1.449	1.367
9315	Veränd. Nettoverbindlichkeiten	€/ ha LF	-229	6
9318	Tilg. von Verbindlichkeiten gesamt	€/ ha LF	254	289
2920	Veränd. Finanzumlaufvermögen	€/ ha LF	162	50
3822	Veränderung Sonder-AfA	€/ ha LF	0	-3

1) WG 1 = Sächsische Heide- und Teichlandschaft  
WG 2 = Sächsisches Lößgebiet  
WG 3 = Sächs. Mittelgebirge und Vorland

**Gemeinsame Gruppe Spez. Milchvieh- und Milchviehverbundbetriebe  
in den Wirtschaftsgebieten (WG 2 und 3) <sup>1)</sup>**

Blatt 3 von 4

Kenn- zahl	Bezeichnung	Maß- einheit	Spez.Milchvieh- und Milchvieh- verbundbetriebe	
			WG 2	WG 3
0001	Betriebe	Anzahl	19	63
<b>Gewinn- und Verlustrechnung</b>				
<b>Ertrag</b>				
4010	<b>Umsatzerlöse</b>	€/ ha LF	2.516	2.270
4100	dar. landwirtschaftl. Pflanzenprod.	€/ ha LF	689	231
4112	dar. Getreide (ohne Körnermais)	€/ ha LF	367	143
4120	dar. Öflr., Hülsenfr., Faserpfl.	€/ ha LF	229	81
4130	dar. Kartoffeln	€/ ha LF	4	0
4140	dar. Zuckerrüben	€/ ha LF	45	0
4173	dar. nachwachs. Rohstoffe / Energiepfl.	€/ ha LF	0	0
4200	dar. Tierproduktion	€/ ha LF	1.774	1.930
4220	dar. Rinder	€/ ha LF	176	184
4230	dar. Milch	€/ ha LF	1.589	1.734
4240	dar. Schweine	€/ ha LF	1	5
4260	dar. Geflügel, Eier	€/ ha LF	4	6
4300	dar. Obst, Weinbau	€/ ha LF	0	0
4360	dar. Nebenbetr., Handel, Dienstleist.	€/ ha LF	52	106
4378	dar. Mieten u. Pachten	€/ ha LF	5	5
4379	dar. zeitraumzugehörige Ust.	€/ ha LF	0	1
4368	dar. Lohnarbeit, Masch.miete	€/ ha LF	43	31
4400	<b>Bestandsveränderungen</b>	€/ ha LF	-13	3
4500	<b>Sonst. betr. Erträge</b>	€/ ha LF	432	573
4510	dar. Zulagen u. Zuschüsse	€/ ha LF	344	444
4660	dar. betriebsbezogene Zahlungen	€/ ha LF	298	400
4670	dar. EU-Direktzahlungen (bis WJ 14/15 Betriebsprämie)	€/ ha LF	278	281
4671	dav. Basisprämie - gültig ab WJ 15/16	€/ ha LF	182	181
4672	dav. Greening-Prämie - gültig ab WJ 15/16	€/ ha LF	86	84
4673	dav. Umverteilungsprämie - gültig ab WJ 15/16	€/ ha LF	10	15
4674	dav. Förderung für Junglandwirte - gültig ab WJ 15/16	€/ ha LF	1	2
4680	dar. Ausgleichszulage	€/ ha LF	0	45
4690	dar. für umweltger. Agrarprod.	€/ ha LF	14	67
4698	dar. sonstige Zuschüsse	€/ ha LF	0	4
4520	dar. aufwandsbezogene Zahlungen	€/ ha LF	35	36
4560	dar. Agrardieselerstattung	€/ ha LF	30	30
4550	dar. Investitionszuschüsse	€/ ha LF	0	2
4900	dar. zeitraumfremde Erträge	€/ ha LF	40	57
<b>Aufwand</b>				
5100	<b>Materialaufwand</b>	€/ ha LF	1.209	1.003
5110	dar. Pflanzenproduktion	€/ ha LF	387	232
5111	dar. Saat- u. Pflanzgut	€/ ha LF	71	62
5112	dar. Düngemittel	€/ ha LF	118	82
5113	dar. Pflanzenschutz	€/ ha LF	108	55
5210	dar. Tierproduktion	€/ ha LF	485	430
5211	dar. Tierzukauf	€/ ha LF	4	11
5280	dar. Futtermittelzukauf	€/ ha LF	317	255
5292	dar. Tierarzt	€/ ha LF	52	57
5293	dar. Besamung	€/ ha LF	30	27
5294	dar. sonst. bezogene Leist. Tierprod.	€/ ha LF	40	40
5330	dar. Nebenbetr., Handel, Dienstleist.	€/ ha LF	4	18
5350	dar. sonst. Materialaufwand	€/ ha LF	333	322
5352	dar. Heizmat., Strom	€/ ha LF	45	70
5354	dar. Wasser, Abwasser	€/ ha LF	9	12
5355	dar. Treib- u. Schmierstoffe	€/ ha LF	140	150
5357	dar. Lohnarbeit, Masch.miete	€/ ha LF	137	86

1) WG 1 = Sächsische Heide- und Teichlandschaft  
WG 2 = Sächsisches Lößgebiet  
WG 3 = Sächs. Mittelgebirge und Vorland



**Gemeinsame Gruppe Spez. Milchvieh- und Milchviehverbundbetriebe  
in den Wirtschaftsgebieten (WG 2 und 3) <sup>1)</sup>**

Blatt 4 von 4

Kenn- zahl	Bezeichnung	Maß- einheit	Spez.Milchvieh- und Milchvieh- verbundbetriebe	
			WG 2	WG 3
0001	Betriebe	Anzahl	19	63
<b>Aufwand</b>				
5500	<b>Personalaufwand (ohne BUV)</b>	€/ ha LF	295	251
5501	Personalaufwand (ohne BUV)	€/ eAK	28.837	28.058
5600	<b>Betriebswirtschaftliche AfA</b>	€/ ha LF	340	448
5636	dar. Wirtschaftsgeb. u. baul. Anl.	€/ ha LF	91	101
5642	dar. Maschinen u. Geräte	€/ ha LF	166	245
5641	dar. Betriebsvorrichtungen	€/ ha LF	59	68
5700	<b>Sonst. betriebl. Aufwand</b>	€/ ha LF	518	506
5710	dar. Unterhaltung	€/ ha LF	196	217
5715	dar. Gebäude u. baul. Anlagen	€/ ha LF	48	40
5720	dar. techn. Anl., Masch., Fuhrp.	€/ ha LF	147	173
5730	dar. Betriebsversicherung	€/ ha LF	78	83
5731	dar. betriebliche Unfallversicherung	€/ ha LF	16	22
5742	dar. Pachten	€/ ha LF	144	75
5765	Pachtpreis / ha Pachtfläche	€/ ha	234	119
5764	dar. zeitraumzugehörige Vorsteuer	€/ ha LF	1	13
5770	dar. zeitraumfremder Aufwand	€/ ha LF	15	39
<b>Unternehmensergebnis</b>				
6000	<b>Betriebsergebnis</b>	€/ ha LF	573	638
4000	Betriebliche Erträge	€/ ha LF	2.934	2.846
5000	Betriebliche Aufwendungen	€/ ha LF	2.361	2.208
7000	<b>Finanzergebnis</b>	€/ ha LF	-53	-69
7230	dar. Zinsaufwand	€/ ha LF	57	39
7800	Steuern vom Einkommen u. Ertrag	€/ ha LF	0	0
7900	Sonstige Steuern	€/ ha LF	14	11
7910	Unternehmensertrag	€/ ha LF	2.939	2.846
7920	Unternehmensaufwand vor Steuern	€/ ha LF	2.433	2.288
<b>Rentabilität</b>				
9000	Gewinn/Jahresübersch. vor Steuern	€/ Betrieb	97.183	75.376
9000	Gewinn/Jahresübersch. vor Steuern	€/ ha LF	506	558
9004	Ordentliches Ergebnis	€/ Betrieb	92.399	76.922
9004	Ordentliches Ergebnis	€/ ha LF	481	570
9006	Gewinn + Personalaufwand (ohne BUV)	€/ AK	43.555	39.779
9007	Ordentliches Ergeb. + Personalaufw. (o. BUV)	€/ AK	42.200	40.342
9008	Ordentliches Ergeb. + Personalaufw. (o. BUV)	€/ ha LF	776	820
9071	Betriebseinkommen	€/ ha LF	987	939
9073	Relative Faktorentlohnung	%	105,4	108,4
9103	Ordentliche Rentabilitätsrate	%	7,6	7,4
9120	Gesamtkapitalrentabilität	%	4,3	3,8
9131	Eigenkapitalrentabilität (ohne Boden)	%	6,4	6,6
<b>Liquidität / Stabilität</b>				
9601	Liquidität 1. Grades	%	164	116
9221	Cashflow I	€/ ha LF	847	986
9223	Cashflow III (zur Neufinanzierung verfügbar)	€/ ha LF	345	303
9240	Kapitaldienst	€/ ha LF	311	328
9231	Langfristige Kapitaldienstgrenze	€/ ha LF	314	210
9232	Mittelfristige Kapitaldienstgrenze	€/ ha LF	405	311
9233	Kurzfristige Kapitaldienstgrenze	€/ ha LF	654	659
9241	Ausschöpf. d. langfr. Kapitaldienstgr.	%	99	156
9242	Ausschöpf. d. mittelfr. Kapitaldienstgr.	%	77	105
9243	Ausschöpf. d. kurzfr. Kapitaldienstgr.	%	48	50
9270	Eigenkapitalquote	%	64	69
9230	Eigenkapitalveränderung	€/ ha LF	227	127
9239	Bereinigte Eigenkapitalveränderung	€/ ha LF	256	171
9238	Bereinigte Eigenkapitalveränderung	€/ AK	13.945	8.414
<b>Unternehmerfamilie</b>				
9502	Gesamteinkommen	€/ Betrieb	101.317	76.804
9503	Verfügbares Einkommen	€/ Betrieb	74.723	53.300
3210	Entnahmen Lebenshaltung	€/ Betrieb	28.419	29.048
3395	Nettoentnahmen	€/ nAK	32.938	36.251

1) WG 1 = Sächsische Heide- und Teichlandschaft  
WG 2 = Sächsisches Lößgebiet  
WG 3 = Sächs. Mittelgebirge und Vorland

**Spezialisierte Getreidebau- und Milchviehbetriebe  
in den Wirtschaftsgebieten (WG 2 und 3)<sup>1)</sup>**

Blatt 1 von 4

Kenn- zahl	Bezeichnung	Maß- einheit	Getreidebaubetr.	Spez. Milchviehbetriebe	
			WG 2	WG 2	WG 3
0001	Betriebe	Anzahl	8	12	21
<b>Faktorausstattung</b>					
1006	Wirtschaftliche Betriebsgröße	€/ ha LF	1.269	4.197	2.710
1030	Landw. genutzte Fläche (LF)	ha / Betrieb	301,8	347,6	210,7
1033	dar. zugepachtete LF (Netto)	ha / Betrieb	251,6	255,2	174,3
1150	Ackerfläche	% LF	97,0	71,5	70,0
1160	Dauergrünland	% LF	3,1	27,7	30,0
1056	Ertragsmesszahl	EMZ / a	53	47	32
1110	Arbeitskräfte insgesamt	AK / Betrieb	2,97	11,26	4,46
1113	dar. Familienarbeitskräfte	FAK / Betrieb	2,03	2,36	2,10
1120	Nicht entlohnte Arbeitskräfte	nAK / Betrieb	2,03	2,36	2,10
1114	AK-Besatz	AK / 100 ha LF	0,98	3,24	2,12
1130	Lohnansatz	€/ Betrieb	61.397	72.830	63.510
<b>Produktionsstruktur</b>					
1151	Ackerfläche (Anfang des Jahres)	ha AF / Betrieb	296,8	252,3	148,4
1210	dar. Getreide (ohne Körnermais)	% AF	66,2	41,5	47,1
1230	dar. Ölfrüchte, Hülsenfr., Faserpflanzen	% AF	26,4	13,1	16,9
1237	dar. Winterraps	% AF	20,6	11,6	14,8
1240	dar. Kartoffeln	% AF	0,1	0,0	0,0
1250	dar. Zuckerrüben	% AF	3,5	1,0	0,0
1271	dar. Silomais	% AF	0,0	18,5	20,2
1275	dar. sonst. Ackerfutter	% AF	0,6	22,5	13,4
1284	dar. nachwachs. Rohstoffe / Energiepflanzen	% AF	2,9	0,0	0,0
1300	Viehbesatz	VE / 100 ha LF	0,9	142,9	94,0
1330	dar. Rinder	VE / 100 ha LF	0,8	141,5	93,5
1335	dar. Milchkühe	VE / 100 ha LF	0,0	106,4	58,0
1336	dar. Mutter- und Ammenkühe	VE / 100 ha LF	0,3	0,0	0,0
1339	dar. Jung- und Mastvieh	VE / 100 ha LF	0,2	26,2	27,0
1350	dar. Schweine	VE / 100 ha LF	0,1	1,0	0,1
1351	dar. Mastschweine und Läufer	VE / 100 ha LF	0,1	1,0	0,1
1352	dar. Zuchtsauen	VE / 100 ha LF	0,0	0,0	0,0
1340	dar. Schafe	VE / 100 ha LF	0,0	0,0	0,1
1320	dar. Pferde	VE / 100 ha LF	0,0	0,3	0,3
1391	Rauhfuttermittel	GV / Betrieb	2,4	492,4	197,6
<b>Erträge, Leistungen, Preise</b>					
1411	Getreide (ohne Körnermais)	dt / ha	73	72	62
1420	dar. Weizen	dt / ha	78	74	67
1426	dar. Wintergerste	dt / ha	70	76	70
1427	dar. Sommergerste	dt / ha	37	45	54
1433	dar. Roggen	dt / ha	74	33	51
1434	dar. Triticale	dt / ha	29	62	58
1465	Raps	dt / ha	35	33	31
1472	Kartoffeln	dt / ha	151	171	165
1473	Zuckerrüben	dt / ha	879	736	
1631	Milchleistung (4 % Fett)	kg / Kuh		9.797	9.273
1632	Milchleistung (nat. Fettgehalt)	kg / Kuh		10.100	8.888
1612	Lebend geborene Ferkel	Ferkel / Sau			
1511	Getreideerlös insges.(netto; o. Körnermais)	€/ dt	14,66	14,85	15,42
1520	Weizenerlös (netto)	€/ dt	15,68	15,39	15,45
1526	Wintergersteerlös (netto)	€/ dt	12,90	13,38	12,18
1527	Sommergersteerlös (netto)	€/ dt	14,36	24,17	16,85
1533	Roggenerlös (netto)	€/ dt	16,24		
1534	Triticaleerlös (netto)	€/ dt	12,65	13,45	12,51
1565	Rapselerlös (netto)	€/ dt	38,70	38,06	37,56
1572	Kartoffelerlös (netto)	€/ dt	28,31	23,23	35,97
1573	Zuckerrübenelerlös (netto)	€/ dt	2,56	2,63	
1731	Milcherlös (netto bei 4 % Fett)	€/ dt		37,60	34,45
1732	Milcherlös (netto bei nat. Fettgehalt)	€/ dt		36,47	35,94

1) WG 1 = Sächsische Heide- und Teichlandschaft  
WG 2 = Sächsisches Lößgebiet  
WG 3 = Sächs. Mittelgebirge und Vorland

Spezialisierte Getreidebau- und Milchviehbetriebe  
in den Wirtschaftsgebieten (WG 2 und 3)<sup>1)</sup>

Blatt 2 von 4

Kenn- zahl	Bezeichnung	Maß- einheit	Getreidebaubetr.	Spez. Milchviehbetriebe	
			WG 2	WG 2	WG 3
0001	Betriebe	Anzahl	8	12	21
<b>Bilanz</b>					
2000	Summe Aktiva (Bilanzvermögen)	€/ Betrieb	843.794	2.570.316	1.248.511
2000	Summe Aktiva (Bilanzvermögen)	€/ ha LF	2.796	7.395	5.926
2100	Sachanlagen gesamt	€/ ha LF	1.984	4.051	4.257
2111	dar. Boden	€/ ha LF	1.052	1.707	1.459
2115	dar. Gebäude, baul. Anlagen	€/ ha LF	149	873	965
2120	dar. techn. Anlagen u. Maschinen	€/ ha LF	762	1.321	1.624
2130	dar. andere Anlagen insges.	€/ ha LF	20	57	134
2160	dar. Anlagen im Bau, Anzahlungen	€/ ha LF	0	88	59
2200	Finanzanlagen	€/ ha LF	97	166	21
2211	dar. Anteile an verbund. Untern.	€/ ha LF	0	0	6
2213	dar. Beteiligungen	€/ ha LF	97	76	13
2300	Tiervermögen	€/ ha LF	5	965	657
2320	dar. Rinder	€/ ha LF	4	956	651
2330	dar. Schweine	€/ ha LF	0	4	0
2400	Umlaufvermögen (ohne Tiere)	€/ ha LF	692	2.195	975
2410	dav. Vorräte	€/ ha LF	413	436	395
2412	dar. Feldinventar	€/ ha LF	402	331	274
2420	dav. Finanzumlaufvermögen	€/ ha LF	279	1.759	581
2431	dar. Forderungen aus Liefer. u. Leist.	€/ ha LF	155	928	179
2450	dar. Bank, Kasse	€/ ha LF	46	682	282
9041	Eigenkapital (+ 50% Sonderposten)	€/ ha LF	1.968	4.818	3.319
3600	dar. Geschäftsguth., gez. Kapital	€/ ha LF	0	0	0
3140	Sonderposten gesamt	€/ ha LF	31	425	383
3400	Rückstellungen	€/ ha LF	61	71	31
3500	Verbindlichkeiten	€/ ha LF	736	2.292	2.383
3510	dar. geg. Kreditinstituten	€/ ha LF	575	1.845	1.986
3521	dar. aus Lieferungen u. Leistungen	€/ ha LF	138	279	225
9280	Anlagenintensität	%	59	44	59
9281	Veralterungsgrad abnutzbares Anlagenverm.	%	32	32	37
9292	Fremdkapitaldeckung II	%	193	183	132
<b>Investitionen, Finanzierung</b>					
8300	Bruttoinvestitionen	€/ ha LF	301	365	545
8231	Zugang Boden	€/ ha LF	91	27	43
8232	Zugang Wirtschaftsgeb.u.baul. Anl.	€/ ha LF	0	2	42
8251	Zugang Anlagen im Bau, Anzahlung	€/ ha LF	34	8	147
8241	Zugang techn. Anlagen u. Masch.	€/ ha LF	207	299	304
2800	Veränderung Tiervermögen	€/ ha LF	-1	-13	14
8400	Nettoinvestitionen	€/ ha LF	93	-31	122
8401	Nettoinvestitionen	€/ AK	9.433	-961	5.786
8404	Veränderung Sachanlageverm. (o. Boden)	%	4	-2	3
9314	Nettoverbindlichkeiten	€/ ha LF	457	534	1.802
9315	Veränd. Nettoverbindlichkeiten	€/ ha LF	79	-490	-87
9318	Tilg. von Verbindlichkeiten gesamt	€/ ha LF	117	271	343
2920	Veränd. Finanzumlaufvermögen	€/ ha LF	38	352	126
3822	Veränderung Sonder-AfA	€/ ha LF	3	-2	5

1) WG 1 = Sächsische Heide- und Teichlandschaft  
WG 2 = Sächsisches Lößgebiet  
WG 3 = Sächs. Mittelgebirge und Vorland

Spezialisierte Getreidebau- und Milchviehbetriebe  
in den Wirtschaftsgebieten (WG 2 und 3)<sup>1)</sup>

Blatt 3 von 4

Kennzahl	Bezeichnung	Maßeinheit	Getreidebaubetr.	Spez. Milchviehbetriebe	
			WG 2	WG 2	WG 3
0001	Betriebe	Anzahl	8	12	21
<b>Gewinn- und Verlustrechnung</b>					
<b>Ertrag</b>					
4010	<b>Umsatzerlöse</b>	€/ ha LF	1.185	5.907	2.457
4100	dar. landwirtschaftl. Pflanzenprod.	€/ ha LF	1.149	629	403
4112	dar. Getreide (ohne Körnermais)	€/ ha LF	688	238	182
4120	dar. Ölfr., Hülsenfr., Faserpfl.	€/ ha LF	335	112	121
4130	dar. Kartoffeln	€/ ha LF	2	1	0
4140	dar. Zuckerrüben	€/ ha LF	77	13	0
4173	dar. nachwachs. Rohstoffe / Energiepfl.	€/ ha LF	44	0	0
4200	dar. Tierproduktion	€/ ha LF	6	4.688	2.021
4220	dar. Rinder	€/ ha LF	6	779	189
4230	dar. Milch	€/ ha LF	0	3.879	1.826
4240	dar. Schweine	€/ ha LF	0	14	0
4260	dar. Geflügel, Eier	€/ ha LF	0	2	4
4300	dar. Obst, Weinbau	€/ ha LF	0	0	0
4360	dar. Nebenbetr., Handel, Dienstleist.	€/ ha LF	30	589	31
4378	dar. Mieten u. Pachten	€/ ha LF	2	40	4
4379	dar. zeitraumzugehörige Ust.	€/ ha LF	0	299	0
4368	dar. Lohnarbeit, Masch.miete	€/ ha LF	26	10	22
4400	<b>Bestandsveränderungen</b>	€/ ha LF	-35	-23	8
4500	<b>Sonst. betr. Erträge</b>	€/ ha LF	450	467	571
4510	dar. Zulagen u. Zuschüsse	€/ ha LF	342	360	463
4660	dar. betriebsbezogene Zahlungen	€/ ha LF	321	290	349
4670	dar. EU-Direktzahlungen (bis WJ 14/15 Betriebsprämie)	€/ ha LF	277	281	276
4671	dav. Basisprämie - gültig ab WJ 15/16	€/ ha LF	183	185	177
4672	dav. Greening-Prämie - gültig ab WJ 15/16	€/ ha LF	86	88	83
4673	dav. Umverteilungsprämie - gültig ab WJ 15/16	€/ ha LF	7	8	9
4674	dav. Förderung für Junglandwirte - gültig ab WJ 15/16	€/ ha LF	2	1	6
4680	dar. Ausgleichszulage	€/ ha LF	0	0	30
4690	dar. für umweltger. Agrarprod.	€/ ha LF	44	5	36
4698	dar. sonstige Zuschüsse	€/ ha LF	0	2	4
4520	dar. aufwandsbezogene Zahlungen	€/ ha LF	20	40	105
4560	dar. Agrardieselerstattung	€/ ha LF	20	35	35
4550	dar. Investitionszuschüsse	€/ ha LF	0	5	68
4900	dar. zeitraumfremde Erträge	€/ ha LF	21	34	47
<b>Aufwand</b>					
5100	<b>Materialaufwand</b>	€/ ha LF	608	3.190	1.166
5110	dar. Pflanzenproduktion	€/ ha LF	404	314	264
5111	dar. Saat- u. Pflanzgut	€/ ha LF	88	79	77
5112	dar. Düngemittel	€/ ha LF	162	70	105
5113	dar. Pflanzenschutz	€/ ha LF	147	76	63
5210	dar. Tierproduktion	€/ ha LF	1	2.327	536
5211	dar. Tierzukauf	€/ ha LF	0	599	13
5280	dar. Futtermittelzukauf	€/ ha LF	0	1.392	342
5292	dar. Tierarzt	€/ ha LF	0	116	75
5293	dar. Besamung	€/ ha LF	0	43	32
5294	dar. sonst. bezogene Leist. Tierprod.	€/ ha LF	0	112	36
5330	dar. Nebenbetr., Handel, Dienstleist.	€/ ha LF	3	0	1
5350	dar. sonst. Materialaufwand	€/ ha LF	200	550	365
5352	dar. Heizmat., Strom	€/ ha LF	7	148	66
5354	dar. Wasser, Abwasser	€/ ha LF	1	14	14
5355	dar. Treib- u. Schmierstoffe	€/ ha LF	96	151	158
5357	dar. Lohnarbeit, Masch.miete	€/ ha LF	88	230	115

1) WG 1 = Sächsische Heide- und Teichlandschaft  
WG 2 = Sächsisches Lößgebiet  
WG 3 = Sächs. Mittelgebirge und Vorland

Spezialisierte Getreidebau- und Milchviehbetriebe  
in den Wirtschaftsgebieten (WG 2 und 3)<sup>1)</sup>

Blatt 4 von 4

Kenn- zahl	Bezeichnung	Maß- einheit	Getreidebaubetr.	Spez. Milchviehbetriebe	
			WG 2	WG 2	WG 3
0001	Betriebe	Anzahl	8	12	21
<b>Aufwand</b>					
5500	<b>Personalaufwand (ohne BUV)</b>	€/ ha LF	96	731	285
5501	Personalaufwand (ohne BUV)	€/ eAK	30.949	28.539	25.453
5600	<b>Betriebswirtschaftliche AfA</b>	€/ ha LF	193	326	395
5636	dar. Wirtschaftsgeb. u. baul. Anl.	€/ ha LF	14	117	70
5642	dar. Maschinen u. Geräte	€/ ha LF	166	105	204
5641	dar. Betriebsvorrichtungen	€/ ha LF	4	85	86
5700	<b>Sonst. betriebl. Aufwand</b>	€/ ha LF	448	1.056	633
5710	dar. Unterhaltung	€/ ha LF	67	310	240
5715	dar. Gebäude u. baul. Anlagen	€/ ha LF	4	150	34
5720	dar. techn. Anl., Masch., Fuhrp.	€/ ha LF	63	160	204
5730	dar. Betriebsversicherung	€/ ha LF	54	106	74
5731	dar. betriebliche Unfallversicherung	€/ ha LF	7	20	18
5742	dar. Pachten	€/ ha LF	163	170	109
5765	Pachtpreis / ha Pachtfläche	€/ ha	270	228	137
5764	dar. zeitraumzugehörige Vorsteuer	€/ ha LF	42	212	15
5770	dar. zeitraumfremder Aufwand	€/ ha LF	66	43	26
<b>Unternehmensergebnis</b>					
6000	<b>Betriebsergebnis</b>	€/ ha LF	256	1.049	557
4000	Betriebliche Erträge	€/ ha LF	1.600	6.351	3.036
5000	Betriebliche Aufwendungen	€/ ha LF	1.344	5.303	2.479
7000	<b>Finanzergebnis</b>	€/ ha LF	-7	-43	-52
7230	dar. Zinsaufwand	€/ ha LF	11	52	53
7800	Steuern vom Einkommen u. Ertrag	€/ ha LF	0	0	0
7900	Sonstige Steuern	€/ ha LF	4	6	7
7910	Unternehmensertrag	€/ ha LF	1.605	6.360	3.037
7920	Unternehmensaufwand vor Steuern	€/ ha LF	1.359	5.360	2.539
<b>Rentabilität</b>					
9000	Gewinn/Jahresübersch. vor Steuern	€/ Betrieb	74.159	347.629	104.837
9000	Gewinn/Jahresübersch. vor Steuern	€/ ha LF	246	1.000	498
9004	Ordentliches Ergebnis	€/ Betrieb	87.874	350.730	100.531
9004	Ordentliches Ergebnis	€/ ha LF	291	1.009	477
9006	Gewinn + Personalaufwand (ohne BUV)	€/ AK	34.739	53.415	36.973
9007	Ordentliches Ergeb. + Personalaufw. (o. BUV)	€/ AK	39.357	53.690	36.007
9008	Ordentliches Ergeb. + Personalaufw. (o. BUV)	€/ ha LF	387	1.740	762
9071	Betriebseinkommen	€/ ha LF	570	2.066	936
9073	Relative Faktorentlohnung	%	102,4	144,2	109,6
9103	Ordentliche Rentabilitätsrate	%	5,5	12,6	5,8
9120	Gesamtkapitalrentabilität	%	3,5	11,5	3,9
9131	Eigenkapitalrentabilität (ohne Boden)	%	5,0	23,9	8,3
<b>Liquidität / Stabilität</b>					
9601	Liquidität 1. Grades	%	20	219	53
9221	Cashflow I	€/ ha LF	484	1.362	951
9223	Cashflow III (zur Neufinanzierung verfügbar)	€/ ha LF	99	921	374
9240	Kapitaldienst	€/ ha LF	128	323	396
9231	Langfristige Kapitaldienstgrenze	€/ ha LF	29	863	315
9232	Mittelfristige Kapitaldienstgrenze	€/ ha LF	43	981	384
9233	Kurzfristige Kapitaldienstgrenze	€/ ha LF	223	1.189	710
9241	Ausschöpf. d. langfr. Kapitaldienstgr.	%	444	37	126
9242	Ausschöpf. d. mittelfr. Kapitaldienstgr.	%	299	33	103
9243	Ausschöpf. d. kurzfr. Kapitaldienstgr.	%	57	27	56
9270	Eigenkapitalquote	%	70	65	56
9230	Eigenkapitalveränderung	€/ ha LF	15	483	178
9239	Bereinigte Eigenkapitalveränderung	€/ ha LF	18	811	262
9238	Bereinigte Eigenkapitalveränderung	€/ AK	1.799	25.023	12.365
<b>Unternehmerfamilie</b>					
9502	Gesamteinkommen	€/ Betrieb	74.144	347.894	105.761
9503	Verfügbares Einkommen	€/ Betrieb	38.471	331.906	88.225
3210	Entnahmen Lebenshaltung	€/ Betrieb	47.729	33.858	23.404
3395	Nettoentnahmen	€/ nAK	40.936	26.860	24.614

1) WG 1 = Sächsische Heide- und Teichlandschaft  
WG 2 = Sächsisches Lößgebiet  
WG 3 = Sächs. Mittelgebirge und Vorland

**Gemeinsame Gruppe Spez. Milchvieh- und Milchviehverbundbetriebe  
in den Wirtschaftsgebieten (WG 2 und 3) <sup>1)</sup>**

Blatt 1 von 4

Kenn- zahl	Bezeichnung	Maß- einheit	Spez.Milchvieh- und Milchvieh- verbundbetriebe	
			WG 2	WG 3
0001	Betriebe	Anzahl	13	23
<b>Faktorausstattung</b>				
1006	Wirtschaftliche Betriebsgröße	€/ ha LF	4.022	2.510
1030	Landw. genutzte Fläche (LF)	ha / Betrieb	349,8	248,7
1033	dar. zugepachtete LF (Netto)	ha / Betrieb	248,1	204,9
1150	Ackerfläche	% LF	73,3	70,8
1160	Dauergrünland	% LF	25,9	29,2
1056	Ertragsmesszahl	EMZ / a	49	31
1110	Arbeitskräfte insgesamt	AK / Betrieb	10,83	5,08
1113	dar. Familienarbeitskräfte	FAK / Betrieb	2,43	2,19
1120	Nicht entlohnte Arbeitskräfte	nAK / Betrieb	2,43	2,19
1114	AK-Besatz	AK / 100 ha LF	3,10	2,04
1130	Lohnansatz	€/ Betrieb	74.572	66.126
<b>Produktionsstruktur</b>				
1151	Ackerfläche (Anfang des Jahres)	ha AF / Betrieb	259,9	176,3
1210	dar. Getreide (ohne Körnermais)	% AF	41,3	48,3
1230	dar. Ölfrüchte, Hülsenfr., Faserpflanzen	% AF	13,8	20,8
1237	dar. Winterraps	% AF	12,5	17,6
1240	dar. Kartoffeln	% AF	0,0	0,1
1250	dar. Zuckerrüben	% AF	1,8	0,0
1271	dar. Silomais	% AF	19,8	18,1
1275	dar. sonst. Ackerfutter	% AF	20,3	10,4
1284	dar. nachwachs. Rohstoffe / Energiepflanzen	% AF	0,0	0,0
1300	Viehbesatz	VE / 100 ha LF	134,5	85,3
1330	dar. Rinder	VE / 100 ha LF	133,3	84,2
1335	dar. Milchkühe	VE / 100 ha LF	99,7	50,2
1336	dar. Mutter- und Ammenkühe	VE / 100 ha LF	0,0	1,4
1339	dar. Jung- und Mastvieh	VE / 100 ha LF	24,9	24,5
1350	dar. Schweine	VE / 100 ha LF	0,9	0,5
1351	dar. Mastschweine und Läufer	VE / 100 ha LF	0,9	0,5
1352	dar. Zuchtsauen	VE / 100 ha LF	0,0	0,0
1340	dar. Schafe	VE / 100 ha LF	0,0	0,1
1320	dar. Pferde	VE / 100 ha LF	0,3	0,3
1391	Rauhfuttermittelverzehr	GV / Betrieb	466,5	210,1
<b>Erträge, Leistungen, Preise</b>				
1411	Getreide (ohne Körnermais)	dt / ha	75	68
1420	dar. Weizen	dt / ha	78	75
1426	dar. Wintergerste	dt / ha	76	73
1427	dar. Sommergerste	dt / ha	45	59
1433	dar. Roggen	dt / ha	33	51
1434	dar. Triticale	dt / ha	62	58
1465	Raps	dt / ha	34	32
1472	Kartoffeln	dt / ha	171	295
1473	Zuckerrüben	dt / ha	826	
1631	Milchleistung (4 % Fett)	kg / Kuh	9.829	9.268
1632	Milchleistung (nat. Fettgehalt)	kg / Kuh	10.112	8.918
1612	Lebend geborene Ferkel	Ferkel / Sau		
1511	Getreideerlös insges.(netto; o. Körnermais)	€/ dt	14,97	16,15
1520	Weizenerlös (netto)	€/ dt	15,44	15,69
1526	Wintergersteerlös (netto)	€/ dt	13,38	13,02
1527	Sommergersteerlös (netto)	€/ dt	24,17	18,15
1533	Roggenerlös (netto)	€/ dt		
1534	Triticaleerlös (netto)	€/ dt	13,45	12,51
1565	Rapslerlös (netto)	€/ dt	38,10	36,74
1572	Kartoffelerlös (netto)	€/ dt	23,23	10,09
1573	Zuckerrübenerlös (netto)	€/ dt	2,47	
1731	Milcherlös (netto bei 4 % Fett)	€/ dt	37,48	34,48
1732	Milcherlös (netto bei nat. Fettgehalt)	€/ dt	36,42	35,83

1) WG 1 = Sächsische Heide- und Teichlandschaft  
WG 2 = Sächsisches Lößgebiet  
WG 3 = Sächs. Mittelgebirge und Vorland

**Gemeinsame Gruppe Spez. Milchvieh- und Milchviehverbundbetriebe  
in den Wirtschaftsgebieten (WG 2 und 3) <sup>1)</sup>**

Blatt 2 von 4

Kennzahl	Bezeichnung	Maßeinheit	Spez. Milchvieh- und Milchviehverbundbetriebe	
			WG 2	WG 3
0001	Betriebe	Anzahl	13	23
<b>Bilanz</b>				
2000	Summe Aktiva (Bilanzvermögen)	€/ Betrieb	2.580.432	1.350.742
2000	Summe Aktiva (Bilanzvermögen)	€/ ha LF	7.377	5.431
2100	Sachanlagen gesamt	€/ ha LF	4.197	3.821
2111	dar. Boden	€/ ha LF	1.772	1.349
2115	dar. Gebäude, baul. Anlagen	€/ ha LF	893	810
2120	dar. techn. Anlagen u. Maschinen	€/ ha LF	1.379	1.467
2130	dar. andere Anlagen insges.	€/ ha LF	55	117
2160	dar. Anlagen im Bau, Anzahlungen	€/ ha LF	93	65
2200	Finanzanlagen	€/ ha LF	165	27
2211	dar. Anteile an verbund. Untern.	€/ ha LF	0	4
2213	dar. Beteiligungen	€/ ha LF	83	12
2300	Tiervermögen	€/ ha LF	910	595
2320	dar. Rinder	€/ ha LF	901	588
2330	dar. Schweine	€/ ha LF	4	0
2400	Umlaufvermögen (ohne Tiere)	€/ ha LF	2.088	976
2410	dav. Vorräte	€/ ha LF	443	391
2412	dar. Feldinventar	€/ ha LF	341	293
2420	dav. Finanzumlaufvermögen	€/ ha LF	1.645	585
2431	dar. Forderungen aus Liefer. u. Leist.	€/ ha LF	877	163
2450	dar. Bank, Kasse	€/ ha LF	629	325
9041	Eigenkapital ( + 50% Sonderposten)	€/ ha LF	4.825	3.090
3600	dar. Geschäftsguth., gez. Kapital	€/ ha LF	0	0
3140	Sonderposten gesamt	€/ ha LF	390	315
3400	Rückstellungen	€/ ha LF	66	27
3500	Verbindlichkeiten	€/ ha LF	2.289	2.156
3510	dar. geg. Kreditinstituten	€/ ha LF	1.867	1.600
3521	dar. aus Lieferungen u. Leistungen	€/ ha LF	267	225
9280	Anlagenintensität	%	46	58
9281	Veralterungsgrad abnutzbares Anlagenverm.	%	32	36
9292	Fremdkapitaldeckung II	%	181	137
<b>Investitionen, Finanzierung</b>				
8300	Bruttoinvestitionen	€/ ha LF	358	511
8231	Zugang Boden	€/ ha LF	24	42
8232	Zugang Wirtschaftsgeb.u.baul. Anl.	€/ ha LF	1	39
8251	Zugang Anlagen im Bau, Anzahlung	€/ ha LF	20	149
8241	Zugang techn. Anlagen u. Masch.	€/ ha LF	282	264
2800	Veränderung Tiervermögen	€/ ha LF	-9	12
8400	Nettoinvestitionen	€/ ha LF	-62	119
8401	Nettoinvestitionen	€/ AK	-2.009	5.818
8404	Veränderung Sachanlageverm. (o. Boden)	%	-3	3
9314	Nettoverbindlichkeiten	€/ ha LF	644	1.571
9315	Veränd. Nettoverbindlichkeiten	€/ ha LF	-500	-34
9318	Tilg. von Verbindlichkeiten gesamt	€/ ha LF	309	291
2920	Veränd. Finanzumlaufvermögen	€/ ha LF	317	39
3822	Veränderung Sonder-AfA	€/ ha LF	-2	4

1) WG 1 = Sächsische Heide- und Teichlandschaft  
WG 2 = Sächsisches Lößgebiet  
WG 3 = Sächs. Mittelgebirge und Vorland

**Gemeinsame Gruppe Spez. Milchvieh- und Milchviehverbundbetriebe  
in den Wirtschaftsgebieten (WG 2 und 3) <sup>1)</sup>**

Blatt 3 von 4

Kenn- zahl	Bezeichnung	Maß- einheit	Spez.Milchvieh- und Milchvieh- verbundbetriebe	
			WG 2	WG 3
0001	Betriebe	Anzahl	13	23
<b>Gewinn- und Verlustrechnung</b>				
<b>Ertrag</b>				
4010	<b>Umsatzerlöse</b>	€/ ha LF	5.653	2.367
4100	dar. landwirtschaftl. Pflanzenprod.	€/ ha LF	656	487
4112	dar. Getreide (ohne Körnermais)	€/ ha LF	257	251
4120	dar. Ölfrr., Hülsenfr., Faserpfl.	€/ ha LF	128	154
4130	dar. Kartoffeln	€/ ha LF	1	2
4140	dar. Zuckerrüben	€/ ha LF	27	0
4173	dar. nachwachs. Rohstoffe / Energiepfl.	€/ ha LF	0	0
4200	dar. Tierproduktion	€/ ha LF	4.381	1.775
4220	dar. Rinder	€/ ha LF	719	184
4230	dar. Milch	€/ ha LF	3.635	1.582
4240	dar. Schweine	€/ ha LF	12	3
4260	dar. Geflügel, Eier	€/ ha LF	2	4
4300	dar. Obst, Weinbau	€/ ha LF	0	0
4360	dar. Nebenbetr.,Handel,Dienstleist.	€/ ha LF	615	104
4378	dar. Mieten u. Pachten	€/ ha LF	36	4
4379	dar. zeitraumzugehörige Ust.	€/ ha LF	274	0
4368	dar. Lohnarbeit, Masch.miete	€/ ha LF	9	25
4400	<b>Bestandsveränderungen</b>	€/ ha LF	-19	8
4500	<b>Sonst. betr. Erträge</b>	€/ ha LF	454	538
4510	dar. Zulagen u. Zuschüsse	€/ ha LF	356	446
4660	dar. betriebsbezogene Zahlungen	€/ ha LF	288	347
4670	dar. EU-Direktzahlungen (bis WJ 14/15 Betriebsprämie)	€/ ha LF	280	274
4671	dav. Basisprämie - gültig ab WJ 15/16	€/ ha LF	185	178
4672	dav. Greening-Prämie - gültig ab WJ 15/16	€/ ha LF	88	84
4673	dav. Umverteilungsprämie - gültig ab WJ 15/16	€/ ha LF	8	8
4674	dav. Förderung für Junglandwirte - gültig ab WJ 15/16	€/ ha LF	0	5
4680	dar. Ausgleichszulage	€/ ha LF	0	34
4690	dar. für umweltger. Agrarprod.	€/ ha LF	5	33
4698	dar. sonstige Zuschüsse	€/ ha LF	1	3
4520	dar. aufwandsbezogene Zahlungen	€/ ha LF	40	89
4560	dar. Agrardieselerstattung	€/ ha LF	35	34
4550	dar. Investitionszuschüsse	€/ ha LF	4	53
4900	dar. zeitraumfremde Erträge	€/ ha LF	31	39
<b>Aufwand</b>				
5100	<b>Materialaufwand</b>	€/ ha LF	3.034	1.116
5110	dar. Pflanzenproduktion	€/ ha LF	321	291
5111	dar. Saat- u. Pflanzgut	€/ ha LF	82	70
5112	dar. Düngemittel	€/ ha LF	75	103
5113	dar. Pflanzenschutz	€/ ha LF	83	74
5210	dar. Tierproduktion	€/ ha LF	2.169	484
5211	dar. Tierzukauf	€/ ha LF	554	12
5280	dar. Futtermittelzukauf	€/ ha LF	1.293	309
5292	dar. Tierarzt	€/ ha LF	111	65
5293	dar. Besamung	€/ ha LF	40	29
5294	dar. sonst. bezogene Leist. Tierprod.	€/ ha LF	104	35
5330	dar. Nebenbetr.,Handel,Dienstleist.	€/ ha LF	0	2
5350	dar. sonst. Materialaufwand	€/ ha LF	544	340
5352	dar. Heizmat., Strom	€/ ha LF	145	71
5354	dar. Wasser, Abwasser	€/ ha LF	14	12
5355	dar. Treib- u. Schmierstoffe	€/ ha LF	149	154
5357	dar. Lohnarbeit, Masch.miete	€/ ha LF	229	91

1) WG 1 = Sächsische Heide- und Teichlandschaft  
WG 2 = Sächsisches Lößgebiet  
WG 3 = Sächs. Mittelgebirge und Vorland



**Gemeinsame Gruppe Spez. Milchvieh- und Milchviehverbundbetriebe  
in den Wirtschaftsgebieten (WG 2 und 3) <sup>1)</sup>**

Blatt 4 von 4

Kennzahl	Bezeichnung	Maßeinheit	Spez. Milchvieh- und Milchviehverbundbetriebe	
			WG 2	WG 3
0001	Betriebe	Anzahl	13	23
<b>Aufwand</b>				
5500	<b>Personalaufwand (ohne BUV)</b>	€/ ha LF	682	321
5501	Personalaufwand (ohne BUV)	€/ eAK	28.370	27.594
5600	<b>Betriebswirtschaftliche AfA</b>	€/ ha LF	341	368
5636	dar. Wirtschaftsgeb. u. baul. Anl.	€/ ha LF	113	70
5642	dar. Maschinen u. Geräte	€/ ha LF	125	196
5641	dar. Betriebsvorrichtungen	€/ ha LF	85	69
5700	<b>Sonst. betriebl. Aufwand</b>	€/ ha LF	1.007	613
5710	dar. Unterhaltung	€/ ha LF	297	248
5715	dar. Gebäude u. baul. Anlagen	€/ ha LF	142	50
5720	dar. techn. Anl., Masch., Fuhrp.	€/ ha LF	155	196
5730	dar. Betriebsversicherung	€/ ha LF	104	72
5731	dar. betriebliche Unfallversicherung	€/ ha LF	20	17
5742	dar. Pachten	€/ ha LF	167	117
5765	Pachtpreis / ha Pachtfläche	€/ ha	233	146
5764	dar. zeitraumzugehörige Vorsteuer	€/ ha LF	195	12
5770	dar. zeitraumfremder Aufwand	€/ ha LF	42	20
<b>Unternehmensergebnis</b>				
6000	<b>Betriebsergebnis</b>	€/ ha LF	1.024	496
4000	Betriebliche Erträge	€/ ha LF	6.088	2.914
5000	Betriebliche Aufwendungen	€/ ha LF	5.065	2.418
7000	<b>Finanzergebnis</b>	€/ ha LF	-43	-46
7230	dar. Zinsaufwand	€/ ha LF	52	47
7800	Steuern vom Einkommen u. Ertrag	€/ ha LF	0	0
7900	Sonstige Steuern	€/ ha LF	7	6
7910	Unternehmensertrag	€/ ha LF	6.098	2.915
7920	Unternehmensaufwand vor Steuern	€/ ha LF	5.124	2.470
<b>Rentabilität</b>				
9000	Gewinn/Jahresübersch. vor Steuern	€/ Betrieb	340.596	110.476
9000	Gewinn/Jahresübersch. vor Steuern	€/ ha LF	974	444
9004	Ordentliches Ergebnis	€/ Betrieb	344.482	105.708
9004	Ordentliches Ergebnis	€/ ha LF	985	425
9006	Gewinn + Personalaufwand (ohne BUV)	€/ AK	53.451	37.441
9007	Ordentliches Ergeb. + Personalaufw. (o. BUV)	€/ AK	53.809	36.503
9008	Ordentliches Ergeb. + Personalaufw. (o. BUV)	€/ ha LF	1.667	746
9071	Betriebseinkommen	€/ ha LF	1.982	924
9073	Relative Faktorentlohnung	%	143,1	108,0
9103	Ordentliche Rentabilitätsrate	%	12,7	5,5
9120	Gesamtkapitalrentabilität	%	11,2	3,8
9131	Eigenkapitalrentabilität (ohne Boden)	%	23,1	7,8
<b>Liquidität / Stabilität</b>				
9601	Liquidität 1. Grades	%	210	68
9221	Cashflow I	€/ ha LF	1.363	850
9223	Cashflow III (zur Neufinanzierung verfügbar)	€/ ha LF	855	370
9240	Kapitaldienst	€/ ha LF	361	337
9231	Langfristige Kapitaldienstgrenze	€/ ha LF	812	298
9232	Mittelfristige Kapitaldienstgrenze	€/ ha LF	926	368
9233	Kurzfristige Kapitaldienstgrenze	€/ ha LF	1.154	666
9241	Ausschöpf. d. langfr. Kapitaldienstgr.	%	44	113
9242	Ausschöpf. d. mittelfr. Kapitaldienstgr.	%	39	92
9243	Ausschöpf. d. kurzfr. Kapitaldienstgr.	%	31	51
9270	Eigenkapitalquote	%	65	57
9230	Eigenkapitalveränderung	€/ ha LF	457	131
9239	Bereinigte Eigenkapitalveränderung	€/ ha LF	761	251
9238	Bereinigte Eigenkapitalveränderung	€/ AK	24.557	12.298
<b>Unternehmerfamilie</b>				
9502	Gesamteinkommen	€/ Betrieb	340.840	111.320
9503	Verfügbares Einkommen	€/ Betrieb	317.000	94.295
3210	Entnahmen Lebenshaltung	€/ Betrieb	36.357	22.018
3395	Nettoentnahmen	€/ nAK	30.256	22.583

1) WG 1 = Sächsische Heide- und Teichlandschaft  
WG 2 = Sächsisches Lößgebiet  
WG 3 = Sächs. Mittelgebirge und Vorland

**Ackerbaubetriebe insgesamt im Wirtschaftsgebiet 2<sup>1)</sup>**

Blatt 1 von 4

Kenn- zahl	Bezeichnung	Maß- einheit	Ackerbaubetriebe	
			WG 2	
0001	Betriebe	Anzahl		9
<b>Faktorausstattung</b>				
1006	Wirtschaftliche Betriebsgröße	€/ ha LF		1.479
1030	Landw. genutzte Fläche (LF)	ha / Betrieb		1.446,8
1033	dar. zugepachtete LF (Netto)	ha / Betrieb		926,5
1150	Ackerfläche	% LF		92,9
1160	Dauergrünland	% LF		6,7
1056	Ertragsmesszahl	EMZ / a		46
1110	Arbeitskräfte insgesamt	AK / Betrieb		16,98
1114	AK-Besatz	AK / 100 ha LF		1,17
<b>Produktionsstruktur</b>				
1151	Ackerfläche (Anfang des Jahres)	ha AF / Betrieb		1.367,8
1210	dar. Getreide (ohne Körnermais)	% AF		53,6
1230	dar. Ölfrüchte, Hülsenfr., Faserpflanzen	% AF		25,2
1237	dar. Winterraps	% AF		23,8
1240	dar. Kartoffeln	% AF		3,0
1250	dar. Zuckerrüben	% AF		2,7
1271	dar. Silomais	% AF		4,3
1275	dar. sonst. Ackerfutter	% AF		5,4
1284	dar. nachwachs. Rohstoffe / Energiepflanzen	% AF		1,2
1300	Viehbesatz	VE / 100 ha LF		8,9
1330	dar. Rinder	VE / 100 ha LF		7,4
1335	dar. Milchkühe	VE / 100 ha LF		3,3
1336	dar. Mutter- und Ammenkühe	VE / 100 ha LF		0,3
1339	dar. Jung- und Mastvieh	VE / 100 ha LF		2,4
1350	dar. Schweine	VE / 100 ha LF		0,0
1351	dar. Mastschweine und Läufer	VE / 100 ha LF		0,0
1352	dar. Zuchtsauen	VE / 100 ha LF		0,0
1340	dar. Schafe	VE / 100 ha LF		1,5
1320	dar. Pferde	VE / 100 ha LF		0,0
1391	Rauhfuttermittelverzehrer	GV / Betrieb		129,0
<b>Erträge, Leistungen, Preise</b>				
1411	Getreide (ohne Körnermais)	dt / ha		72
1420	dar. Weizen	dt / ha		72
1426	dar. Wintergerste	dt / ha		76
1427	dar. Sommergerste	dt / ha		42
1433	dar. Roggen	dt / ha		58
1434	dar. Triticale	dt / ha		67
1465	Raps	dt / ha		35
1472	Kartoffeln	dt / ha		378
1473	Zuckerrüben	dt / ha		843
1631	Milchleistung (4 % Fett)	kg / Kuh		8.543
1632	Milchleistung (nat. Fettgehalt)	kg / Kuh		8.543
1612	Lebend geborene Ferkel	Ferkel / Sau		
1511	Getreideerlös insges.(netto; o. Körnermais)	€/ dt		14,96
1520	Weizenerlös (netto)	€/ dt		15,47
1526	Wintergersteerlös (netto)	€/ dt		13,33
1527	Sommergersteerlös (netto)	€/ dt		18,01
1533	Roggenerlös (netto)	€/ dt		22,21
1534	Triticaleerlös (netto)	€/ dt		13,52
1565	Rapselerlös (netto)	€/ dt		37,89
1572	Kartoffelerlös (netto)	€/ dt		14,20
1573	Zuckerrübenelerlös (netto)	€/ dt		2,64
1731	Milcherlös (netto bei 4 % Fett)	€/ dt		36,78
1732	Milcherlös (netto bei nat. Fettgehalt)	€/ dt		36,78

1) WG 1 = Sächsische Heide- und Teichlandschaft  
WG 2 = Sächsisches Lößgebiet  
WG 3 = Sächs. Mittelgebirge und Vorland

**Ackerbaubetriebe insgesamt im Wirtschaftsgebiet 2 <sup>1)</sup>**

Blatt 2 von 4

Kenn- zahl	Bezeichnung	Maß- einheit	Ackerbaubetriebe
			WG 2
0001	Betriebe	Anzahl	9
<b>Bilanz</b>			
2000	Summe Aktiva (Bilanzvermögen)	€/ Betrieb	8.771.974
2000	Summe Aktiva (Bilanzvermögen)	€/ ha LF	6.063
2100	Sachanlagen gesamt	€/ ha LF	4.469
2111	dar. Boden	€/ ha LF	2.927
2115	dar. Gebäude, baul. Anlagen	€/ ha LF	531
2120	dar. techn. Anlagen u. Maschinen	€/ ha LF	868
2130	dar. andere Anlagen insges.	€/ ha LF	87
2160	dar. Anlagen im Bau, Anzahlungen	€/ ha LF	45
2200	Finanzanlagen	€/ ha LF	157
2211	dar. Anteile an verbund. Untern.	€/ ha LF	17
2213	dar. Beteiligungen	€/ ha LF	113
2300	Tiervermögen	€/ ha LF	61
2320	dar. Rinder	€/ ha LF	50
2330	dar. Schweine	€/ ha LF	0
2400	Umlaufvermögen (ohne Tiere)	€/ ha LF	1.368
2410	dav. Vorräte	€/ ha LF	674
2412	dar. Feldinventar	€/ ha LF	380
2420	dav. Finanzumlaufvermögen	€/ ha LF	694
2431	dar. Forderungen aus Liefer. u. Leist.	€/ ha LF	114
2450	dar. Bank, Kasse	€/ ha LF	310
9041	Eigenkapital ( + 50% Sonderposten)	€/ ha LF	3.543
3600	dar. Geschäftsguth., gez. Kapital	€/ ha LF	289
3140	Sonderposten gesamt	€/ ha LF	174
3400	Rückstellungen	€/ ha LF	126
3500	Verbindlichkeiten	€/ ha LF	2.263
3510	dar. geg. Kreditinstituten	€/ ha LF	1.557
3521	dar. aus Lieferungen u. Leistungen	€/ ha LF	145
9280	Anlagenintensität	%	54
9281	Veralterungsgrad abnutzbares Anlagenverm.	%	30
9292	Fremdkapitaldeckung II	%	101
<b>Investitionen, Finanzierung</b>			
8300	Bruttoinvestitionen	€/ ha LF	446
8231	Zugang Boden	€/ ha LF	242
8232	Zugang Wirtschaftsgeb.u.baul. Anl.	€/ ha LF	63
8251	Zugang Anlagen im Bau, Anzahlung	€/ ha LF	52
8241	Zugang techn. Anlagen u. Masch.	€/ ha LF	115
2800	Veränderung Tiervermögen	€/ ha LF	-7
8400	Nettoinvestitionen	€/ ha LF	203
8401	Nettoinvestitionen	€/ AK	17.262
8404	Veränderung Sachanlageverm. (o. Boden)	%	0
9314	Nettoverbindlichkeiten	€/ ha LF	1.569
9315	Veränd. Nettoverbindlichkeiten	€/ ha LF	137
9317	Tilg. lang- u. mittelfr. Verbindlk. geg. Kreditinst.	€/ ha LF	150
9318	Tilg. von Verbindlichkeiten gesamt	€/ ha LF	233
2920	Veränd. Finanzumlaufvermögen	€/ ha LF	110
3822	Veränderung Sonder-AfA	€/ ha LF	0

1) WG 1 = Sächsische Heide- und Teichlandschaft  
WG 2 = Sächsisches Lößgebiet  
WG 3 = Sächs. Mittelgebirge und Vorland

**Ackerbaubetriebe insgesamt im Wirtschaftsgebiet 2<sup>1)</sup>**

Blatt 3 von 4

Kenn- zahl	Bezeichnung	Maß- einheit	Ackerbaubetriebe	
			WG 2	
0001	Betriebe	Anzahl		9
<b>Gewinn- und Verlustrechnung</b>				
<b>Ertrag</b>				
4010	<b>Umsatzerlöse</b>	€/ ha LF		1.665
4100	dar. landwirtschaftl. Pflanzenprod.	€/ ha LF		1.163
4112	dar. Getreide (ohne Körnermais)	€/ ha LF		560
4120	dar. Ölf., Hülsenfr., Faserpfl.	€/ ha LF		253
4130	dar. Kartoffeln	€/ ha LF		142
4140	dar. Zuckerrüben	€/ ha LF		51
4173	dar. nachwachs. Rohstoffe / Energiepfl.	€/ ha LF		15
4200	dar. Tierproduktion	€/ ha LF		167
4220	dar. Rinder	€/ ha LF		34
4230	dar. Milch	€/ ha LF		100
4240	dar. Schweine	€/ ha LF		0
4260	dar. Geflügel, Eier	€/ ha LF		0
4300	dar. Obst, Weinbau	€/ ha LF		0
4360	dar. Nebenbetr., Handel, Dienstleist.	€/ ha LF		336
4378	dar. Mieten u. Pachten	€/ ha LF		44
4379	dar. zeitraumzugehörige Ust.	€/ ha LF		0
4368	dar. Lohnarbeit, Masch.miete	€/ ha LF		151
4400	<b>Bestandsveränderungen</b>	€/ ha LF		-16
4500	<b>Sonst. betr. Erträge</b>	€/ ha LF		503
4510	dar. Zulagen u. Zuschüsse	€/ ha LF		429
4660	dar. betriebsbezogene Zahlungen	€/ ha LF		388
4670	dar. EU-Direktzahlungen (bis WJ 14/15 Betriebsprämie)	€/ ha LF		267
4671	dav. Basisprämie - gültig ab WJ 15/16	€/ ha LF		178
4672	dav. Greening-Prämie - gültig ab WJ 15/16	€/ ha LF		87
4673	dav. Umverteilungsprämie - gültig ab WJ 15/16	€/ ha LF		1
4674	dav. Förderung für Junglandwirte - gültig ab WJ 15/16	€/ ha LF		0
4680	dar. Ausgleichszulage	€/ ha LF		0
4690	dar. für umweltger. Agrarprod.	€/ ha LF		2
4698	dar. sonstige Zuschüsse	€/ ha LF		0
4520	dar. aufwandsbezogene Zahlungen	€/ ha LF		34
4560	dar. Agrardieselerstattung	€/ ha LF		33
4550	dar. Investitionszuschüsse	€/ ha LF		0
4900	dar. zeitraumfremde Erträge	€/ ha LF		28
<b>Aufwand</b>				
5100	<b>Materialaufwand</b>	€/ ha LF		884
5110	dar. Pflanzenproduktion	€/ ha LF		483
5111	dar. Saat- u. Pflanzgut	€/ ha LF		112
5112	dar. Düngemittel	€/ ha LF		137
5113	dar. Pflanzenschutz	€/ ha LF		161
5210	dar. Tierproduktion	€/ ha LF		69
5211	dar. Tierzukauf	€/ ha LF		3
5280	dar. Futtermittelzukauf	€/ ha LF		51
5292	dar. Tierarzt	€/ ha LF		8
5293	dar. Besamung	€/ ha LF		1
5294	dar. sonst. bezogene Leist. Tierprod.	€/ ha LF		3
5330	dar. Nebenbetr., Handel, Dienstleist.	€/ ha LF		68
5350	dar. sonst. Materialaufwand	€/ ha LF		265
5352	dar. Heizmat., Strom	€/ ha LF		28
5354	dar. Wasser, Abwasser	€/ ha LF		2
5355	dar. Treib- u. Schmierstoffe	€/ ha LF		119
5357	dar. Lohnarbeit, Masch.miete	€/ ha LF		71

1) WG 1 = Sächsische Heide- und Teichlandschaft  
WG 2 = Sächsisches Lößgebiet  
WG 3 = Sächs. Mittelgebirge und Vorland

**Ackerbaubetriebe insgesamt im Wirtschaftsgebiet 2 <sup>1)</sup>**

Blatt 4 von 4

Kenn- zahl	Bezeichnung	Maß- einheit	Ackerbaubetriebe
			WG 2
0001	Betriebe	Anzahl	9
<b>Aufwand</b>			
5500	<b>Personalaufwand (ohne BUV)</b>	€/ ha LF	382
5501	Personalaufwand (ohne BUV)	€/ eAK	32.550
5600	<b>Betriebswirtschaftliche AfA</b>	€/ ha LF	253
5636	dar. Wirtschaftsgeb. u. baul. Anl.	€/ ha LF	46
5642	dar. Maschinen u. Geräte	€/ ha LF	162
5641	dar. Betriebsvorrichtungen	€/ ha LF	16
5700	<b>Sonst. betriebl. Aufwand</b>	€/ ha LF	437
5710	dar. Unterhaltung	€/ ha LF	138
5715	dar. Gebäude u. baul. Anlagen	€/ ha LF	23
5720	dar. techn. Anl., Masch., Fuhrp.	€/ ha LF	115
5730	dar. Betriebsversicherung	€/ ha LF	49
5731	dar. betriebliche Unfallversicherung	€/ ha LF	7
5742	dar. Pachten	€/ ha LF	178
5765	Pachtpreis / ha Pachtfläche	€/ ha	260
5764	dar. zeitraumzugehörige Vorsteuer	€/ ha LF	0
5770	dar. zeitraumfremder Aufwand	€/ ha LF	1
<b>Unternehmensergebnis</b>			
6000	<b>Betriebsergebnis</b>	€/ ha LF	199
4000	Betriebliche Erträge	€/ ha LF	2.155
5000	Betriebliche Aufwendungen	€/ ha LF	1.956
7000	<b>Finanzergebnis</b>	€/ ha LF	-50
7230	dar. Zinsaufwand	€/ ha LF	50
7800	Steuern vom Einkommen u. Ertrag	€/ ha LF	33
7900	Sonstige Steuern	€/ ha LF	8
7910	Unternehmensertrag	€/ ha LF	2.164
7920	Unternehmensaufwand vor Steuern	€/ ha LF	2.023
<b>Rentabilität</b>			
9000	Gewinn/Jahresübersch. vor Steuern	€/ Betrieb	203.081
9000	Gewinn/Jahresübersch. vor Steuern	€/ ha LF	140
9004	Ordentliches Ergebnis	€/ Betrieb	171.558
9004	Ordentliches Ergebnis	€/ ha LF	119
9006	Gewinn + Personalaufwand (ohne BUV)	€/ AK	44.512
9007	Ordentliches Ergeb. + Personalaufw. (o. BUV)	€/ AK	42.655
9008	Ordentliches Ergeb. + Personalaufw. (o. BUV)	€/ ha LF	501
9071	Betriebseinkommen	€/ ha LF	742
9073	Relative Faktorentlohnung	%	98,0
9103	Ordentliche Rentabilitätsrate	%	5,5
9120	Gesamtkapitalrentabilität	%	2,8
9131	Eigenkapitalrentabilität (ohne Boden)	%	3,9
<b>Liquidität / Stabilität</b>			
9601	Liquidität 1. Grades	%	36
9221	Cashflow I	€/ ha LF	403
9223	Cashflow III (zur Neufinanzierung verfügbar)	€/ ha LF	170
9240	Kapitaldienst	€/ ha LF	283
9231	Langfristige Kapitaldienstgrenze	€/ ha LF	130
9232	Mittelfristige Kapitaldienstgrenze	€/ ha LF	180
9233	Kurzfristige Kapitaldienstgrenze	€/ ha LF	383
9241	Ausschöpf. d. langfr. Kapitaldienstgr.	%	218
9242	Ausschöpf. d. mittelfr. Kapitaldienstgr.	%	157
9243	Ausschöpf. d. kurzfr. Kapitaldienstgr.	%	74
9270	Eigenkapitalquote	%	58
9230	Eigenkapitalveränderung	€/ ha LF	55
9239	Bereinigte Eigenkapitalveränderung	€/ ha LF	80
9238	Bereinigte Eigenkapitalveränderung	€/ AK	6.790

1) WG 1 = Sächsische Heide- und Teichlandschaft  
WG 2 = Sächsisches Lößgebiet  
WG 3 = Sächs. Mittelgebirge und Vorland

Futterbaubetriebe insgesamt und spez. Milchviehbetriebe in den Wirtschaftsgebieten (WG 1 - 3)<sup>1)</sup>

Blatt 1 von 4

Kennzahl	Bezeichnung	Maßeinheit	Futterbaubetriebe			Spez. Milchviehbetriebe		
			WG 1	WG 2	WG 3	WG 1	WG 2	WG 3
0001	Betriebe	Anzahl	14	25	48	12	24	44
<b>Faktorausstattung</b>								
1006	Wirtschaftliche Betriebsgröße	€/ ha LF	2.103	2.914	2.435	2.224	2.932	2.458
1030	Landw. genutzte Fläche (LF)	ha / Betrieb	1.182,9	1.624,4	1.380,5	1.269,2	1.677,5	1.471,9
1033	dar. zugepachtete LF (Netto)	ha / Betrieb	830,6	1.220,1	1.065,1	877,1	1.256,3	1.134,9
1150	Ackerfläche	% LF	79,3	82,7	67,2	83,3	83,5	67,9
1160	Dauergrünland	% LF	20,5	16,8	32,3	16,5	16,1	31,5
1056	Ertragsmesszahl	EMZ / a	30	46	29	31	46	29
1110	Arbeitskräfte insgesamt	AK / Betrieb	24,47	51,38	40,45	27,01	53,31	43,62
1114	AK-Besatz	AK / 100 ha LF	2,07	3,16	2,93	2,13	3,18	2,96
<b>Produktionsstruktur</b>								
1151	Ackerfläche (Anfang des Jahres)	ha AF / Betrieb	970,9	1.353,4	927,8	1.100,3	1.409,8	999,5
1210	dar. Getreide (ohne Körnermais)	% AF	40,7	46,3	46,7	40,9	46,3	46,8
1230	dar. Ölfrüchte, Hülsenfr., Faserpflanzen	% AF	16,1	19,4	19,7	16,6	19,4	19,7
1237	dar. Winterraps	% AF	13,0	17,4	16,7	13,4	17,4	16,7
1240	dar. Kartoffeln	% AF	0,3	0,6	0,5	0,3	0,6	0,5
1250	dar. Zuckerrüben	% AF	0,8	2,0	0,1	0,9	2,0	0,1
1271	dar. Silomais	% AF	22,2	16,4	15,1	22,3	16,4	15,1
1275	dar. sonst. Ackerfutter	% AF	8,6	5,1	13,7	8,0	5,1	13,6
1284	dar. nachwachs. Rohstoffe / Energiepflanzen	% AF	0,3	0,9	0,0	0,2	0,9	0,0
1300	Viehbesatz	VE / 100 ha LF	61,1	95,4	83,9	63,8	95,2	83,5
1330	dar. Rinder	VE / 100 ha LF	61,1	93,5	81,0	63,8	93,4	80,6
1335	dar. Milchkühe	VE / 100 ha LF	38,3	58,0	48,9	41,6	58,5	50,0
1336	dar. Mutter- und Ammenkühe	VE / 100 ha LF	1,4	1,1	2,6	0,2	0,4	2,1
1339	dar. Jung- und Mastvieh	VE / 100 ha LF	13,6	24,7	20,3	13,8	24,6	19,3
1350	dar. Schweine	VE / 100 ha LF	0,0	1,8	2,1	0,0	1,8	2,2
1351	dar. Mastschweine und Läufer	VE / 100 ha LF	0,0	1,8	1,4	0,0	1,8	1,5
1352	dar. Zuchtsauen	VE / 100 ha LF	0,0	0,0	0,3	0,0	0,0	0,3
1340	dar. Schafe	VE / 100 ha LF	0,0	0,0	0,4	0,0	0,0	0,4
1320	dar. Pferde	VE / 100 ha LF	0,0	0,0	0,0	0,0	0,0	0,0
1391	Rauhfuttermittelverzehr	GV / Betrieb	722,0	1.519,4	1.127,1	809,7	1.565,7	1.196,3
<b>Erträge, Leistungen, Preise</b>								
1411	Getreide (ohne Körnermais)	dt / ha	49	74	61	49	74	61
1420	dar. Weizen	dt / ha	57	76	68	57	76	68
1426	dar. Wintergerste	dt / ha	52	77	64	52	77	64
1427	dar. Sommergerste	dt / ha	28	45	51	28	45	51
1433	dar. Roggen	dt / ha	41	59	65	42	59	65
1434	dar. Triticale	dt / ha	44	66	65	44	66	65
1465	Raps	dt / ha	27	35	32	27	35	32
1472	Kartoffeln	dt / ha	392	494	440	392	494	440
1473	Zuckerrüben	dt / ha	828	842	799	828	842	799
1631	Milchleistung (4 % Fett)	kg / Kuh	8.756	9.566	9.309	8.756	9.566	9.309
1632	Milchleistung (nat. Fettgehalt)	kg / Kuh	8.848	9.649	9.551	8.848	9.649	9.551
1612	Lebend geborene Ferkel	Ferkel / Sau			26			26
1511	Getreideerlös insges.(netto; o. Körnermais)	€/ dt	14,24	15,58	16,37	14,31	15,58	16,37
1520	Weizenerlös (netto)	€/ dt	15,08	15,91	16,57	15,08	15,91	16,60
1526	Wintergersteerlös (netto)	€/ dt	13,24	13,65	14,13	13,25	13,65	14,13
1527	Sommergersteerlös (netto)	€/ dt	12,50	18,43	17,69	12,50	18,43	17,67
1533	Roggenerlös (netto)	€/ dt	13,34	14,88	15,38	13,58	14,88	15,38
1534	Triticaleerlös (netto)	€/ dt	14,25	12,85	14,80	14,25	12,85	14,76
1565	Rapselerlös (netto)	€/ dt	39,08	38,05	38,61	39,08	38,05	38,62
1572	Kartoffelerlös (netto)	€/ dt	15,25	17,35	14,73	15,25	17,35	14,73
1573	Zuckerrübenerlös (netto)	€/ dt	2,20	2,67	2,35	2,20	2,67	2,35
1731	Milcherlös (netto bei 4 % Fett)	€/ dt	36,64	37,06	37,29	36,64	37,06	37,29
1732	Milcherlös (netto bei nat. Fettgehalt)	€/ dt	36,25	36,74	36,34	36,25	36,74	36,34

1) WG 1 = Sächsische Heide- und Teichlandschaft  
WG 2 = Sächsisches Lößgebiet  
WG 3 = Sächs. Mittelgebirge und Vorland

Futterbaubetriebe insgesamt und spez. Milchviehbetriebe in den Wirtschaftsgebieten (WG 1 - 3)<sup>1)</sup>

Blatt 2 von 4

Kennzahl	Bezeichnung	Maßeinheit	Futterbaubetriebe			Spez. Milchviehbetriebe		
			WG 1	WG 2	WG 3	WG 1	WG 2	WG 3
0001	Betriebe	Anzahl	14	25	48	12	24	44
<b>Bilanz</b>								
2000	Summe Aktiva (Bilanzvermögen)	€/ Betrieb	7.988.433	12.992.497	9.338.557	8.842.165	13.465.602	10.023.485
2000	Summe Aktiva (Bilanzvermögen)	€/ ha LF	6.753	7.998	6.765	6.967	8.027	6.810
2100	Sachanlagen gesamt	€/ ha LF	4.631	5.002	4.462	4.816	5.019	4.496
2111	dar. Boden	€/ ha LF	1.359	1.972	1.238	1.415	1.990	1.252
2115	dar. Gebäude, baul. Anlagen	€/ ha LF	1.616	1.296	1.634	1.667	1.284	1.632
2120	dar. techn. Anlagen u. Maschinen	€/ ha LF	1.374	1.421	1.211	1.453	1.430	1.225
2130	dar. andere Anlagen insges.	€/ ha LF	115	193	175	101	195	177
2160	dar. Anlagen im Bau, Anzahlungen	€/ ha LF	165	112	198	180	113	203
2200	Finanzanlagen	€/ ha LF	319	435	155	342	438	156
2211	dar. Anteile an verbund. Untern.	€/ ha LF	290	28	59	310	28	60
2213	dar. Beteiligungen	€/ ha LF	7	105	32	7	106	32
2300	Tiervermögen	€/ ha LF	424	647	574	445	646	573
2320	dar. Rinder	€/ ha LF	424	643	564	445	641	563
2330	dar. Schweine	€/ ha LF	0	4	6	0	4	6
2400	Umlaufvermögen (ohne Tiere)	€/ ha LF	1.353	1.880	1.555	1.337	1.890	1.566
2410	dav. Vorräte	€/ ha LF	565	717	603	596	722	608
2412	dar. Feldinventar	€/ ha LF	188	232	154	202	233	157
2420	dav. Finanzumlaufvermögen	€/ ha LF	788	1.163	953	741	1.168	958
2431	dar. Forderungen aus Liefer. u. Leist.	€/ ha LF	145	245	206	152	243	204
2450	dar. Bank, Kasse	€/ ha LF	437	698	454	390	703	457
9041	Eigenkapital (+ 50% Sonderposten)	€/ ha LF	3.596	5.024	3.464	3.601	5.063	3.500
3600	dar. Geschäftsguth., gez. Kapital	€/ ha LF	62	248	213	64	250	215
3140	Sonderposten gesamt	€/ ha LF	433	349	346	439	346	340
3400	Rückstellungen	€/ ha LF	109	239	154	113	239	156
3500	Verbindlichkeiten	€/ ha LF	2.767	2.494	2.925	2.965	2.486	2.935
3510	dar. geg. Kreditinstituten	€/ ha LF	2.110	1.877	1.949	2.283	1.893	1.952
3521	dar. aus Lieferungen u. Leistungen	€/ ha LF	135	173	206	144	174	203
9280	Anlagenintensität	%	67	58	61	68	58	61
9281	Veralterungsgrad abnutzbares Anlagenverm.	%	42	38	44	42	38	44
9292	Fremdkapitaldeckung II	%	114	155	112	110	156	112
<b>Investitionen, Finanzierung</b>								
8300	Bruttoinvestitionen	€/ ha LF	847	546	789	905	550	803
8231	Zugang Boden	€/ ha LF	46	120	60	41	121	61
8232	Zugang Wirtschaftsgeb.u.baul. Anl.	€/ ha LF	36	17	29	40	18	24
8251	Zugang Anlagen im Bau, Anzahlung	€/ ha LF	367	172	442	399	174	452
8241	Zugang techn. Anlagen u. Masch.	€/ ha LF	141	196	192	146	197	194
2800	Veränderung Tiervermögen	€/ ha LF	-31	-8	-3	-34	-8	1
8400	Nettoinvestitionen	€/ ha LF	314	129	378	386	132	389
8401	Nettoinvestitionen	€/ AK	15.203	4.090	12.914	18.139	4.148	13.139
8404	Veränderung Sachanlageverm. (o. Boden)	%	2	1	11	3	1	11
9314	Nettoverbindlichkeiten	€/ ha LF	1.979	1.331	1.973	2.224	1.318	1.977
9315	Veränd. Nettoverbindlichkeiten	€/ ha LF	218	-153	273	265	-152	285
9317	Tilg. lang- u. mittelfr. Verbindlk. geg. Kreditinst.	€/ ha LF	158	221	213	169	223	211
9318	Tilg. von Verbindlichkeiten gesamt	€/ ha LF	353	310	303	380	313	301
2920	Veränd. Finanzumlaufvermögen	€/ ha LF	72	145	175	36	147	173
3822	Veränderung Sonder-Afa	€/ ha LF	-2	0	-2	-2	0	-2

1) WG 1 = Sächsische Heide- und Teichlandschaft  
WG 2 = Sächsisches Lößgebiet  
WG 3 = Sächs. Mittelgebirge und Vorland

Futterbaubetriebe insgesamt und spez. Milchviehbetriebe in den Wirtschaftsgebieten (WG 1 - 3)<sup>1)</sup>

Blatt 3 von 4

Kenn- zahl	Bezeichnung	Maß- einheit	Futterbaubetriebe			Spez. Milchviehbetriebe		
			WG 1	WG 2	WG 3	WG 1	WG 2	WG 3
0001	Betriebe	Anzahl	14	25	48	12	24	44
<b>Gewinn- und Verlustrechnung</b>								
<b>Ertrag</b>								
4010	<b>Umsatzerlöse</b>	€/ ha LF	2.221	3.625	2.787	2.348	3.643	2.793
4100	dar. landwirtschaftl. Pflanzenprod.	€/ ha LF	351	697	393	380	699	393
4112	dar. Getreide (ohne Körnermais)	€/ ha LF	170	328	211	184	331	213
4120	dar. Ölfr., Hülsenfr., Faserpfl.	€/ ha LF	124	193	133	135	195	133
4130	dar. Kartoffeln	€/ ha LF	11	36	21	12	36	22
4140	dar. Zuckerrüben	€/ ha LF	7	36	1	8	36	1
4173	dar. nachwachs. Rohstoffe / Energiepfl.	€/ ha LF	0	7	0	0	7	0
4200	dar. Tierproduktion	€/ ha LF	1.381	2.257	1.876	1.488	2.271	1.883
4220	dar. Rinder	€/ ha LF	188	240	201	193	237	170
4230	dar. Milch	€/ ha LF	1.179	1.985	1.639	1.282	2.003	1.677
4240	dar. Schweine	€/ ha LF	0	29	24	0	29	25
4260	dar. Geflügel, Eier	€/ ha LF	0	2	2	0	2	2
4300	dar. Obst, Weinbau	€/ ha LF	0	0	0	0	0	0
4360	dar. Nebenbetr., Handel, Dienstleist.	€/ ha LF	485	672	517	478	673	515
4378	dar. Mieten u. Pachten	€/ ha LF	27	49	25	27	48	26
4379	dar. zeitraumzugehörige Ust.	€/ ha LF	0	0	0	0	0	0
4368	dar. Lohnarbeit, Masch.miete	€/ ha LF	28	51	32	31	52	31
4400	<b>Bestandsveränderungen</b>	€/ ha LF	-83	-19	-11	-90	-19	-6
4500	<b>Sonst. betr. Erträge</b>	€/ ha LF	783	678	598	776	680	598
4510	dar. Zulagen u. Zuschüsse	€/ ha LF	490	465	466	474	466	464
4660	dar. betriebsbezogene Zahlungen	€/ ha LF	454	362	400	437	363	401
4670	dar. EU-Direktzahlungen (bis WJ 14/15 Betriebsprän)	€/ ha LF	270	268	272	270	268	272
4671	dav. Basisprämie - gültig ab WJ 15/16	€/ ha LF	183	182	186	183	182	186
4672	dav. Greening-Prämie - gültig ab WJ 15/16	€/ ha LF	86	85	84	86	85	84
4673	dav. Umverteilungsprämie - gültig ab WJ 15/16	€/ ha LF	2	1	2	1	1	1
4674	dav. Förderung für Junglandwirte - gültig ab WJ 15	€/ ha LF	0	0	0	0	0	0
4680	dar. Ausgleichszulage	€/ ha LF	30	1	43	27	1	42
4690	dar. für umweltger. Agrarprod.	€/ ha LF	73	42	69	52	42	70
4698	dar. sonstige Zuschüsse	€/ ha LF	1	3	2	1	3	2
4520	dar. aufwandsbezogene Zahlungen	€/ ha LF	31	70	47	32	70	44
4560	dar. Agrardieselerstattung	€/ ha LF	27	37	33	28	37	33
4550	dar. Investitionszuschüsse	€/ ha LF	0	29	9	0	29	6
4900	dar. zeitraumfremde Erträge	€/ ha LF	201	94	51	218	94	52
<b>Aufwand</b>								
5100	<b>Materialaufwand</b>	€/ ha LF	1.090	1.730	1.432	1.143	1.740	1.428
5110	dar. Pflanzenproduktion	€/ ha LF	307	391	290	329	393	290
5111	dar. Saat- u. Pflanzgut	€/ ha LF	92	94	72	97	95	74
5112	dar. Düngemittel	€/ ha LF	98	112	84	106	113	83
5113	dar. Pflanzenschutz	€/ ha LF	68	102	66	73	103	66
5210	dar. Tierproduktion	€/ ha LF	467	775	632	503	780	629
5211	dar. Tierzukauf	€/ ha LF	41	33	30	43	34	21
5280	dar. Futtermittelzukauf	€/ ha LF	288	484	410	312	487	413
5292	dar. Tierarzt	€/ ha LF	50	84	72	53	84	73
5293	dar. Besamung	€/ ha LF	18	41	27	19	41	27
5294	dar. sonst. bezogene Leist. Tierprod.	€/ ha LF	40	81	47	43	82	48
5330	dar. Nebenbetr., Handel, Dienstleist.	€/ ha LF	65	126	113	62	127	111
5350	dar. sonst. Materialaufwand	€/ ha LF	274	441	399	273	444	400
5352	dar. Heizmat., Strom	€/ ha LF	64	119	98	66	120	100
5354	dar. Wasser, Abwasser	€/ ha LF	6	14	12	6	14	12
5355	dar. Treib- u. Schmierstoffe	€/ ha LF	128	180	160	132	181	161
5357	dar. Lohnarbeit, Masch.miete	€/ ha LF	64	54	42	56	55	40

1) WG 1 = Sächsische Heide- und Teichlandschaft  
WG 2 = Sächsisches Lößgebiet  
WG 3 = Sächs. Mittelgebirge und Vorland



Futterbaubetriebe insgesamt und spez. Milchviehbetriebe in den Wirtschaftsgebieten (WG 1 - 3)<sup>1)</sup>

Blatt 4 von 4

Kenn- zahl	Bezeichnung	Maß- einheit	Futterbaubetriebe			Spez. Milchviehbetriebe		
			WG 1	WG 2	WG 3	WG 1	WG 2	WG 3
0001	Betriebe	Anzahl	14	25	48	12	24	44
	<b>Aufwand</b>							
5500	Personalaufwand (ohne BUV)	€/ ha LF	615	991	846	632	995	855
5501	Personalaufwand (ohne BUV)	€/ eAK	29.729	31.346	28.858	29.711	31.326	28.842
5600	Betriebswirtschaftliche AfA	€/ ha LF	374	408	374	384	409	376
5636	dar. Wirtschaftsgeb. u. baul. Anl.	€/ ha LF	122	108	119	122	108	119
5642	dar. Maschinen u. Geräte	€/ ha LF	132	183	143	142	184	144
5641	dar. Betriebsvorrichtungen	€/ ha LF	89	61	59	91	61	59
5700	Sonst. betriebl. Aufwand	€/ ha LF	494	738	566	503	735	567
5710	dar. Unterhaltung	€/ ha LF	226	318	237	239	317	239
5715	dar. Gebäude u. baul. Anlagen	€/ ha LF	43	84	75	44	83	76
5720	dar. techn. Anl., Masch., Fuhrp.	€/ ha LF	183	233	162	194	234	163
5730	dar. Betriebsversicherung	€/ ha LF	65	76	76	67	76	76
5731	dar. betriebliche Unfallversicherung	€/ ha LF	11	13	14	11	13	14
5742	dar. Pachten	€/ ha LF	86	177	101	90	175	101
5765	Pachtpreis / ha Pachtfläche	€/ ha	119	220	127	125	223	127
5764	dar. zeitraumzugehörige Vorsteuer	€/ ha LF	0	0	0	0	0	0
5770	dar. zeitraumfremder Aufwand	€/ ha LF	16	31	25	6	31	25
	<b>Unternehmensergebnis</b>							
6000	Betriebsergebnis	€/ ha LF	346	420	160	372	427	161
4000	Betriebliche Erträge	€/ ha LF	2.920	4.286	3.377	3.034	4.306	3.387
5000	Betriebliche Aufwendungen	€/ ha LF	2.574	3.867	3.217	2.663	3.879	3.226
7000	Finanzergebnis	€/ ha LF	-60	-76	-23	-58	-80	-23
7230	dar. Zinsaufwand	€/ ha LF	58	56	59	62	56	59
7800	Steuern vom Einkommen u. Ertrag	€/ ha LF	33	72	40	33	73	41
7900	Sonstige Steuern	€/ ha LF	10	12	3	11	12	3
7910	Unternehmensertrag	€/ ha LF	2.930	4.308	3.416	3.039	4.324	3.428
7920	Unternehmensaufwand vor Steuern	€/ ha LF	2.654	3.976	3.283	2.736	3.989	3.293
	<b>Rentabilität</b>							
9000	Gewinn/Jahresübersch. vor Steuern	€/ Betrieb	325.879	539.444	183.627	384.468	562.008	199.224
9000	Gewinn/Jahresübersch. vor Steuern	€/ ha LF	275	332	133	303	335	135
9004	Ordentliches Ergebnis	€/ Betrieb	118.268	490.249	106.746	112.622	517.123	115.490
9004	Ordentliches Ergebnis	€/ ha LF	100	302	77	89	308	78
9006	Gewinn + Personalaufwand (ohne BUV)	€/ AK	43.047	41.844	33.398	43.947	41.869	33.410
9007	Ordentliches Ergeb. + Personalaufw. (o. BUV)	€/ AK	34.562	40.887	31.497	33.881	41.027	31.490
9008	Ordentliches Ergeb. + Personalaufw. (o. BUV)	€/ ha LF	715	1.293	923	721	1.304	933
9071	Betriebseinkommen	€/ ha LF	879	1.545	1.116	892	1.553	1.127
9073	Relative Faktorentlohnung	%	98,1	109,6	97,3	96,9	109,9	97,3
9103	Ordentliche Rentabilitätsrate	%	3,4	7,0	2,3	2,9	7,1	2,3
9120	Gesamtkapitalrentabilität	%	2,3	4,5	2,0	2,2	4,5	2,0
9131	Eigenkapitalrentabilität (ohne Boden)	%	3,1	7,9	2,1	2,5	8,1	2,2
	<b>Liquidität / Stabilität</b>							
9601	Liquidität 1. Grades	%	49	151	80	41	151	81
9221	Cashflow I	€/ ha LF	686	704	480	723	709	477
9223	Cashflow III (zur Neufinanzierung verfügbar)	€/ ha LF	332	394	177	343	396	176
9240	Kapitaldienst	€/ ha LF	411	366	362	443	369	360
9231	Langfristige Kapitaldienstgrenze	€/ ha LF	116	253	125	121	255	126
9232	Mittelfristige Kapitaldienstgrenze	€/ ha LF	240	365	250	244	366	251
9233	Kurzfristige Kapitaldienstgrenze	€/ ha LF	490	660	498	505	664	501
9241	Ausschöpf. d. langfr. Kapitaldienstgr.	%	356	144	289	367	145	285
9242	Ausschöpf. d. mittelfr. Kapitaldienstgr.	%	172	100	145	182	101	143
9243	Ausschöpf. d. kurzfr. Kapitaldienstgr.	%	84	55	73	88	56	72
9270	Eigenkapitalquote	%	53	63	51	52	63	51
9230	Eigenkapitalveränderung	€/ ha LF	94	220	79	118	222	79
9239	Bereinigte Eigenkapitalveränderung	€/ ha LF	58	198	66	58	199	67
9238	Bereinigte Eigenkapitalveränderung	€/ AK	2.783	6.251	2.267	2.727	6.277	2.274

1) WG 1 = Sächsische Heide- und Teichlandschaft  
WG 2 = Sächsisches Lößgebiet  
WG 3 = Sächs. Mittelgebirge und Vorland

Verbundbetriebe insgesamt und Milchviehverbundbetriebe in den Wirtschaftsgebieten (WG 1 - 3) <sup>1)</sup>

Blatt 1 von 4

Kennzahl	Bezeichnung	Maßeinheit	Verbundbetriebe			Milchviehverbundbetriebe		
			WG 1	WG 2	WG 3	WG 1	WG 2	WG 3
0001	Betriebe	Anzahl	8	38	20	6	31	16
<b>Faktorausstattung</b>								
1006	Wirtschaftliche Betriebsgröße	€/ ha LF	1.557	2.411	1.985	1.616	2.364	2.070
1030	Landw. genutzte Fläche (LF)	ha / Betrieb	1.598,0	1.717,8	1.310,8	1.837,5	1.665,7	1.481,6
1033	dar. zugepachtete LF (Netto)	ha / Betrieb	1.021,5	1.257,9	1.009,7	1.114,5	1.214,8	1.134,4
1150	Ackerfläche	% LF	80,5	90,3	80,6	81,9	90,3	82,9
1160	Dauergrünland	% LF	19,5	9,4	19,2	18,1	9,5	16,9
1056	Ertragsmesszahl	EMZ / a	27	51	34	27	52	35
1110	Arbeitskräfte insgesamt	AK / Betrieb	29,99	36,68	30,17	36,54	37,16	33,66
1114	AK-Besatz	AK / 100 ha LF	1,88	2,14	2,30	1,99	2,23	2,27
<b>Produktionsstruktur</b>								
1151	Ackerfläche (Anfang des Jahres)	ha AF / Betrieb	1.303,7	1.554,0	1.056,3	1.509,5	1.504,9	1.225,3
1210	dar. Getreide (ohne Körnermais)	% AF	46,6	52,2	51,4	45,6	52,4	51,4
1230	dar. Ölrüchte, Hülsenfr., Faserpflanzen	% AF	15,3	19,7	24,2	15,8	20,6	24,1
1237	dar. Winterraps	% AF	10,9	17,6	20,2	11,0	18,7	20,1
1240	dar. Kartoffeln	% AF	1,1	1,1	0,9	1,1	0,9	1,0
1250	dar. Zuckerrüben	% AF	0,7	3,7	0,0	0,4	3,8	0,0
1271	dar. Silomais	% AF	14,8	12,0	10,1	13,8	12,7	9,9
1275	dar. sonst. Ackerfutter	% AF	2,9	2,9	4,1	2,7	3,3	3,9
1284	dar. nachwachs. Rohstoffe / Energiepflanzen	% AF	1,7	1,4	0,1	2,0	0,1	0,0
1300	Viehbesatz	VE / 100 ha LF	40,7	67,2	61,9	41,8	58,7	63,2
1330	dar. Rinder	VE / 100 ha LF	30,4	42,2	48,0	34,3	48,6	48,9
1335	dar. Milchkühe	VE / 100 ha LF	17,9	27,6	24,7	20,7	31,9	27,3
1336	dar. Mutter- und Ammenkühe	VE / 100 ha LF	0,1	0,2	3,6	0,0	0,2	3,3
1339	dar. Jung- und Mastvieh	VE / 100 ha LF	10,0	9,6	13,9	11,3	11,2	13,2
1350	dar. Schweine	VE / 100 ha LF	10,0	24,2	13,2	7,6	9,9	13,5
1351	dar. Mastschweine und Läufer	VE / 100 ha LF	8,3	17,5	9,2	6,6	6,9	9,1
1352	dar. Zuchtsauen	VE / 100 ha LF	0,8	1,8	1,1	0,6	0,7	1,2
1340	dar. Schafe	VE / 100 ha LF	0,1	0,1	0,3	0,0	0,1	0,3
1320	dar. Pferde	VE / 100 ha LF	0,1	0,0	0,0	0,0	0,0	0,1
1391	Rauhfuttermittelverzehr	GV / Betrieb	494,4	728,0	634,1	632,3	811,7	730,1
<b>Erträge, Leistungen, Preise</b>								
1411	Getreide (ohne Körnermais)	dt / ha	46	78	65	50	76	65
1420	dar. Weizen	dt / ha	55	78	67	55	77	67
1426	dar. Wintergerste	dt / ha	57	82	69	59	81	69
1427	dar. Sommergerste	dt / ha		57	52		56	52
1433	dar. Roggen	dt / ha	40	67	70	45	65	69
1434	dar. Triticale	dt / ha	43	62	69	43	64	71
1465	Raps	dt / ha	28	36	32	29	35	33
1472	Kartoffeln	dt / ha	483	555	293	503	527	293
1473	Zuckerrüben	dt / ha	635	863		749	866	
1631	Milchleistung (4 % Fett)	kg / Kuh	9.700	9.454	9.331	9.704	9.397	9.331
1632	Milchleistung (nat. Fettgehalt)	kg / Kuh	9.817	9.575	9.289	9.821	9.469	9.289
1612	Lebend geborene Ferkel	Ferkel / Sau	28	31	28	26	29	28
1511	Getreideerlös insges. (netto; o. Körnermais)	€/ dt	13,84	15,60	15,14	13,82	15,72	15,21
1520	Weizenerlös (netto)	€/ dt	15,02	15,85	15,37	14,99	16,04	15,39
1526	Wintergersteerlös (netto)	€/ dt	12,57	13,36	13,68	12,49	13,42	13,70
1527	Sommergersteerlös (netto)	€/ dt		17,44	16,92		17,48	17,11
1533	Roggenerlös (netto)	€/ dt	13,82	17,19	15,24	13,81	17,55	15,35
1534	Triticaleerlös (netto)	€/ dt	14,14	25,89	13,21	14,14	25,72	13,18
1565	Rapselerlös (netto)	€/ dt	37,38	38,82	37,82	37,42	39,50	37,84
1572	Kartoffelerlös (netto)	€/ dt	10,98	12,52	23,39	10,66	14,15	23,39
1573	Zuckerrübenelerlös (netto)	€/ dt	2,06	2,58		2,26	2,58	
1731	Milcherlös (netto bei 4 % Fett)	€/ dt	36,46	36,72	37,07	36,46	36,54	37,07
1732	Milcherlös (netto bei nat. Fettgehalt)	€/ dt	36,02	36,25	37,24	36,02	36,25	37,24

1) WG 1 = Sächsische Heide- und Teichlandschaft  
WG 2 = Sächsisches Lößgebiet  
WG 3 = Sächs. Mittelgebirge und Vorland

Verbundbetriebe insgesamt und Milchviehverbundbetriebe in den Wirtschaftsgebieten (WG 1 - 3) <sup>1)</sup>

Blatt 2 von 4

Kenn- zahl	Bezeichnung	Maß- einheit	Verbundbetriebe			Milchviehverbundbetriebe		
			WG 1	WG 2	WG 3	WG 1	WG 2	WG 3
0001	Betriebe	Anzahl	8	38	20	6	31	16
<b>Bilanz</b>								
2000	Summe Aktiva (Bilanzvermögen)	€/ Betrieb	6.800.845	12.007.458	6.993.166	8.031.027	11.479.416	8.038.229
2000	Summe Aktiva (Bilanzvermögen)	€/ ha LF	4.256	6.990	5.335	4.371	6.892	5.426
2100	Sachanlagen gesamt	€/ ha LF	2.576	4.306	3.427	2.670	4.235	3.512
2111	dar. Boden	€/ ha LF	1.271	1.962	1.590	1.347	2.073	1.609
2115	dar. Gebäude, baul. Anlagen	€/ ha LF	387	1.031	889	376	969	940
2120	dar. techn. Anlagen u. Maschinen	€/ ha LF	830	1.141	812	863	1.066	819
2130	dar. andere Anlagen insges.	€/ ha LF	75	89	117	80	91	124
2160	dar. Anlagen im Bau, Anzahlungen	€/ ha LF	7	76	14	2	31	16
2200	Finanzanlagen	€/ ha LF	127	337	131	136	337	144
2211	dar. Anteile an verbund. Untern.	€/ ha LF	4	88	11	5	105	13
2213	dar. Beteiligungen	€/ ha LF	92	104	14	96	108	15
2300	Tiervermögen	€/ ha LF	250	357	367	272	359	374
2320	dar. Rinder	€/ ha LF	220	288	328	252	332	333
2330	dar. Schweine	€/ ha LF	29	67	37	20	26	38
2400	Umlaufvermögen (ohne Tiere)	€/ ha LF	1.295	1.970	1.405	1.288	1.943	1.390
2410	dav. Vorräte	€/ ha LF	481	672	550	482	667	544
2412	dar. Feldinventar	€/ ha LF	265	288	175	291	296	177
2420	dav. Finanzumlaufvermögen	€/ ha LF	814	1.298	855	807	1.276	846
2431	dar. Forderungen aus Liefer. u. Leist.	€/ ha LF	96	199	182	98	196	164
2450	dar. Bank, Kasse	€/ ha LF	582	716	589	583	771	599
9041	Eigenkapital ( + 50% Sonderposten)	€/ ha LF	2.784	4.673	3.576	2.870	4.680	3.642
3600	dar. Geschäftsguth., gez. Kapital	€/ ha LF	83	194	126	91	222	117
3140	Sonderposten gesamt	€/ ha LF	135	120	151	141	125	149
3400	Rückstellungen	€/ ha LF	169	203	106	186	201	110
3500	Verbindlichkeiten	€/ ha LF	1.226	2.030	1.529	1.233	1.924	1.546
3510	dar. geg. Kreditinstituten	€/ ha LF	910	1.453	1.262	934	1.397	1.329
3521	dar. aus Lieferungen u. Leistungen	€/ ha LF	203	147	116	179	135	117
9280	Anlagenintensität	%	48	53	53	48	52	54
9281	Veralterungsgrad abnutzbares Anlagenverm.	%	29	34	32	28	30	33
9292	Fremdkapitaldeckung II	%	175	169	162	176	172	160
<b>Investitionen, Finanzierung</b>								
8300	Bruttoinvestitionen	€/ ha LF	380	539	388	418	373	377
8231	Zugang Boden	€/ ha LF	156	56	92	179	44	57
8232	Zugang Wirtschaftsgeb.u.baul. Anl.	€/ ha LF	17	12	26	19	6	29
8251	Zugang Anlagen im Bau, Anzahlung	€/ ha LF	4	220	89	4	100	99
8241	Zugang techn. Anlagen u. Masch.	€/ ha LF	194	211	127	204	188	128
2800	Veränderung Tiervermögen	€/ ha LF	3	-4	4	9	-7	11
8400	Nettoinvestitionen	€/ ha LF	137	164	85	154	12	65
8401	Nettoinvestitionen	€/ AK	7.276	7.700	3.672	7.731	544	2.881
8404	Veränderung Sachanlageverm. (o. Boden)	%	1	2	-3	1	-3	-2
9314	Nettoverbindlichkeiten	€/ ha LF	412	732	674	426	648	700
9315	Veränd. Nettoverbindlichkeiten	€/ ha LF	50	-16	-34	102	-145	-58
9317	Tilg. lang- u. mittelfr. Verbindlk. geg. Kreditinst.	€/ ha LF	109	162	142	124	169	152
9318	Tilg. von Verbindlichkeiten gesamt	€/ ha LF	137	198	216	141	209	230
2920	Veränd. Finanzumlaufvermögen	€/ ha LF	53	117	54	38	110	51
3822	Veränderung Sonder-AfA	€/ ha LF	0	2	-1	-1	2	-1

1) WG 1 = Sächsische Heide- und Teichlandschaft  
WG 2 = Sächsisches Lößgebiet  
WG 3 = Sächs. Mittelgebirge und Vorland

Verbundbetriebe insgesamt und Milchviehverbundbetriebe in den Wirtschaftsgebieten (WG 1 - 3) <sup>1)</sup>

Blatt 3 von 4

Kenn- zahl	Bezeichnung	Maß- einheit	Verbundbetriebe			Milchviehverbundbetriebe		
			WG 1	WG 2	WG 3	WG 1	WG 2	WG 3
0001	Betriebe	Anzahl	8	38	20	6	31	16
<b>Gewinn- und Verlustrechnung Ertrag</b>								
4010	<b>Umsatzerlöse</b>	€/ ha LF	1.518	2.840	2.316	1.579	2.753	2.308
4100	dar. landwirtschaftl. Pflanzenprod.	€/ ha LF	401	977	684	435	981	702
4112	dar. Getreide (ohne Körnermais)	€/ ha LF	190	499	352	208	511	365
4120	dar. Ölf., Hülsenfr., Faserpfl.	€/ ha LF	107	226	200	114	243	208
4130	dar. Kartoffeln	€/ ha LF	47	61	42	52	56	46
4140	dar. Zuckerrüben	€/ ha LF	7	71	0	6	74	0
4173	dar. nachwachs. Rohstoffe / Energiepfl.	€/ ha LF	15	13	0	17	1	0
4200	dar. Tierproduktion	€/ ha LF	764	1.410	1.182	831	1.331	1.230
4220	dar. Rinder	€/ ha LF	77	108	182	81	126	134
4230	dar. Milch	€/ ha LF	609	933	832	706	1.070	920
4240	dar. Schweine	€/ ha LF	73	347	157	42	131	163
4260	dar. Geflügel, Eier	€/ ha LF	0	18	3	0	0	4
4300	dar. Obst, Weinbau	€/ ha LF	0	9	3	0	2	3
4360	dar. Nebenbetr., Handel, Dienstleist.	€/ ha LF	351	444	446	312	439	373
4378	dar. Mieten u. Pachten	€/ ha LF	9	54	22	5	60	23
4379	dar. zeitraumzugehörige Ust.	€/ ha LF	0	0	0	0	0	0
4368	dar. Lohnarbeit, Masch.miete	€/ ha LF	23	58	27	21	63	27
4400	<b>Bestandsveränderungen</b>	€/ ha LF	-26	-11	-6	-21	-16	-1
4500	<b>Sonst. betr. Erträge</b>	€/ ha LF	651	541	517	651	546	525
4510	dar. Zulagen u. Zuschüsse	€/ ha LF	551	374	419	563	380	424
4660	dar. betriebsbezogene Zahlungen	€/ ha LF	505	308	378	512	308	381
4670	dar. EU-Direktzahlungen (bis WJ 14/15 Betriebsprämie)	€/ ha LF	275	272	272	273	271	272
4671	dav. Basisprämie - gültig ab WJ 15/16	€/ ha LF	186	184	185	185	184	185
4672	dav. Greening-Prämie - gültig ab WJ 15/16	€/ ha LF	88	87	86	87	86	86
4673	dav. Umverteilungsprämie - gültig ab WJ 15/16	€/ ha LF	1	1	1	1	1	1
4674	dav. Förderung für Junglandwirte - gültig ab WJ 15/16	€/ ha LF	0	0	0	0	0	0
4680	dar. Ausgleichszulage	€/ ha LF	40	1	21	39	1	18
4690	dar. für umweltger. Agrarprod.	€/ ha LF	109	9	25	108	4	24
4698	dar. sonstige Zuschüsse	€/ ha LF	0	1	1	0	1	1
4520	dar. aufwandsbezogene Zahlungen	€/ ha LF	32	57	35	35	62	36
4560	dar. Agrardieselerstattung	€/ ha LF	23	32	27	25	33	27
4550	dar. Investitionszuschüsse	€/ ha LF	2	19	2	2	24	2
4900	dar. zeitraumfremde Erträge	€/ ha LF	32	50	45	34	44	48
<b>Aufwand</b>								
5100	<b>Materialaufwand</b>	€/ ha LF	896	1.418	1.264	916	1.351	1.238
5110	dar. Pflanzenproduktion	€/ ha LF	339	435	354	366	444	355
5111	dar. Saat- u. Pflanzgut	€/ ha LF	77	93	80	78	93	84
5112	dar. Düngemittel	€/ ha LF	90	129	118	98	129	120
5113	dar. Pflanzenschutz	€/ ha LF	77	132	102	81	130	105
5210	dar. Tierproduktion	€/ ha LF	258	513	433	262	457	440
5211	dar. Tierzukauf	€/ ha LF	11	72	94	11	45	78
5280	dar. Futtermittelzukauf	€/ ha LF	166	318	232	160	280	248
5292	dar. Tierarzt	€/ ha LF	36	52	45	39	56	49
5293	dar. Besamung	€/ ha LF	8	20	16	9	22	16
5294	dar. sonst. bezogene Leist. Tierprod.	€/ ha LF	21	25	25	24	27	26
5330	dar. Nebenbetr., Handel, Dienstleist.	€/ ha LF	63	54	173	61	51	136
5350	dar. sonst. Materialaufwand	€/ ha LF	239	420	307	231	402	310
5352	dar. Heizmat., Strom	€/ ha LF	54	90	68	55	89	69
5354	dar. Wasser, Abwasser	€/ ha LF	6	11	9	6	12	9
5355	dar. Treib- u. Schmierstoffe	€/ ha LF	129	150	134	143	153	136
5357	dar. Lohnarbeit, Masch.miete	€/ ha LF	31	64	40	7	58	43

1) WG 1 = Sächsische Heide- und Teichlandschaft  
WG 2 = Sächsisches Lößgebiet  
WG 3 = Sächs. Mittelgebirge und Vorland

**Verbundbetriebe insgesamt und Milchviehverbundbetriebe in den Wirtschaftsgebieten (WG 1 - 3) <sup>1)</sup>**

Blatt 4 von 4

Kennzahl	Bezeichnung	Maßeinheit	Verbundbetriebe			Milchviehverbundbetriebe		
			WG 1	WG 2	WG 3	WG 1	WG 2	WG 3
0001	Betriebe	Anzahl	8	38	20	6	31	16
<b>Aufwand</b>								
5500	<b>Personalaufwand (ohne BUV)</b>	€/ ha LF	572	667	662	610	682	658
5501	Personalaufwand (ohne BUV)	€/ eAK	30.494	31.231	28.749	30.698	30.562	28.970
5600	<b>Betriebswirtschaftliche AfA</b>	€/ ha LF	222	326	266	230	322	271
5636	dar. Wirtschaftsgeb. u. baul. Anl.	€/ ha LF	43	81	72	44	80	76
5642	dar. Maschinen u. Geräte	€/ ha LF	122	171	128	137	166	125
5641	dar. Betriebsvorrichtungen	€/ ha LF	31	41	34	23	42	36
5700	<b>Sonst. betriebl. Aufwand</b>	€/ ha LF	375	658	486	385	660	498
5710	dar. Unterhaltung	€/ ha LF	175	249	190	188	251	197
5715	dar. Gebäude u. baul. Anlagen	€/ ha LF	47	83	45	43	91	49
5720	dar. techn. Anl., Masch., Fuhrp.	€/ ha LF	128	166	140	145	160	143
5730	dar. Betriebsversicherung	€/ ha LF	51	69	64	52	69	65
5731	dar. betriebliche Unfallversicherung	€/ ha LF	9	10	11	9	10	11
5742	dar. Pachten	€/ ha LF	68	195	124	64	198	128
5765	Pachtpreis / ha Pachtfläche	€/ ha	105	254	154	103	257	160
5764	dar. zeitraumzugehörige Vorsteuer	€/ ha LF	0	0	0	0	0	0
5770	dar. zeitraumfremder Aufwand	€/ ha LF	24	24	24	26	25	25
<b>Unternehmensergebnis</b>								
6000	<b>Betriebsergebnis</b>	€/ ha LF	98	304	149	93	272	168
4000	Betriebliche Erträge	€/ ha LF	2.163	3.373	2.827	2.234	3.286	2.833
5000	Betriebliche Aufwendungen	€/ ha LF	2.065	3.069	2.678	2.141	3.014	2.665
7000	<b>Finanzergebnis</b>	€/ ha LF	-21	-68	-28	-20	-64	-28
7230	dar. Zinsaufwand	€/ ha LF	25	44	34	24	45	34
7800	Steuern vom Einkommen u. Ertrag	€/ ha LF	14	53	29	15	47	32
7900	Sonstige Steuern	€/ ha LF	8	8	7	8	8	7
7910	Unternehmensertrag	€/ ha LF	2.167	3.395	2.832	2.238	3.308	2.838
7920	Unternehmensaufwand vor Steuern	€/ ha LF	2.098	3.166	2.719	2.173	3.109	2.705
<b>Rentabilität</b>								
9000	Gewinn/Jahresübersch. vor Steuern	€/ Betrieb	111.056	392.642	148.839	118.561	331.443	196.297
9000	Gewinn/Jahresübersch. vor Steuern	€/ ha LF	70	229	114	65	199	132
9004	Ordentliches Ergebnis	€/ Betrieb	98.426	413.720	120.865	105.146	360.729	162.859
9004	Ordentliches Ergebnis	€/ ha LF	62	241	92	57	217	110
9006	Gewinn + Personalaufwand (ohne BUV)	€/ AK	34.197	41.936	33.682	33.943	39.480	34.801
9007	Ordentliches Ergeb. + Personalaufw. (o. BUV)	€/ AK	33.776	42.511	32.755	33.576	40.268	33.808
9008	Ordentliches Ergeb. + Personalaufw. (o. BUV)	€/ ha LF	634	908	754	668	898	768
9071	Betriebseinkommen	€/ ha LF	734	1.173	932	761	1.165	946
9073	Relative Faktorentlohnung	%	96,3	106,7	98,6	95,5	104,4	100,1
9103	Ordentliche Rentabilitätsrate	%	2,8	7,1	3,3	2,6	6,5	3,9
9120	Gesamtkapitalrentabilität	%	2,0	4,1	2,4	1,9	3,8	2,7
9131	Eigenkapitalrentabilität (ohne Boden)	%	1,6	6,3	2,8	1,1	5,5	3,5
<b>Liquidität / Stabilität</b>								
9601	Liquidität 1. Grades	%	183	192	180	189	207	177
9221	Cashflow I	€/ ha LF	302	547	370	301	520	389
9223	Cashflow III (zur Neufinanzierung verfügbar)	€/ ha LF	166	349	155	161	310	159
9240	Kapitaldienst	€/ ha LF	161	241	250	164	255	263
9231	Langfristige Kapitaldienstgrenze	€/ ha LF	72	195	97	66	182	112
9232	Mittelfristige Kapitaldienstgrenze	€/ ha LF	117	282	171	110	268	190
9233	Kurzfristige Kapitaldienstgrenze	€/ ha LF	294	521	363	296	503	383
9241	Ausschöpf. d. langfr. Kapitaldienstgr.	%	223	124	257	248	140	235
9242	Ausschöpf. d. mittelfr. Kapitaldienstgr.	%	138	86	146	149	95	139
9243	Ausschöpf. d. kurzfr. Kapitaldienstgr.	%	55	46	69	55	51	69
9270	Eigenkapitalquote	%	65	67	67	66	68	67
9230	Eigenkapitalveränderung	€/ ha LF	63	153	88	30	125	88
9239	Bereinigte Eigenkapitalveränderung	€/ ha LF	48	151	64	42	137	78
9238	Bereinigte Eigenkapitalveränderung	€/ AK	2.537	7.094	2.760	2.131	6.128	3.451

1) WG 1 = Sächsische Heide- und Teichlandschaft  
WG 2 = Sächsisches Lößgebiet  
WG 3 = Sächs. Mittelgebirge und Vorland

**Gemeinsame Gruppe spez. Milchvieh- und Milchviehverbundbetriebe  
in den Wirtschaftsgebieten (WG 1 - 3) <sup>1)</sup>**

Blatt 1 von 4

Kenn- zahl	Bezeichnung	Maß- einheit	Spez. Milchvieh- und Milchviehverbundbetriebe		
			WG 1	WG 2	WG 3
0001	Betriebe	Anzahl	18	55	60
<b>Faktorausstattung</b>					
1006	Wirtschaftliche Betriebsgröße	€/ ha LF	1.968	2.613	2.354
1030	Landw. genutzte Fläche (LF)	ha / Betrieb	1.458,6	1.670,8	1.474,4
1033	dar. zugepachtete LF (Netto)	ha / Betrieb	956,2	1.232,9	1.134,8
1150	Ackerfläche	% LF	82,7	87,3	71,9
1160	Dauergrünland	% LF	17,2	12,4	27,6
1056	Ertragsmesszahl	EMZ / a	29	49	31
1110	Arbeitskräfte insgesamt	AK / Betrieb	30,19	44,21	40,96
1114	AK-Besatz	AK / 100 ha LF	2,07	2,65	2,78
<b>Produktionsstruktur</b>					
1151	Ackerfläche (Anfang des Jahres)	ha AF / Betrieb	1.236,7	1.463,4	1.059,7
1210	dar. Getreide (ohne Körnermais)	% AF	42,8	49,8	48,2
1230	dar. Ölfrüchte, Hülsenfr., Faserpflanzen	% AF	16,3	20,1	21,0
1237	dar. Winterraps	% AF	12,4	18,1	17,7
1240	dar. Kartoffeln	% AF	0,6	0,8	0,7
1250	dar. Zuckerrüben	% AF	0,7	3,1	0,1
1271	dar. Silomais	% AF	18,9	14,3	13,5
1275	dar. sonst. Ackerfutter	% AF	5,9	4,0	10,6
1284	dar. nachwachs. Rohstoffe / Energiepflanzen	% AF	0,9	0,5	0,0
1300	Viehbesatz	VE / 100 ha LF	54,6	74,7	78,1
1330	dar. Rinder	VE / 100 ha LF	51,4	68,2	72,1
1335	dar. Milchkühe	VE / 100 ha LF	32,8	43,5	43,9
1336	dar. Mutter- und Ammenkühe	VE / 100 ha LF	0,1	0,3	2,4
1339	dar. Jung- und Mastvieh	VE / 100 ha LF	12,7	17,1	17,7
1350	dar. Schweine	VE / 100 ha LF	3,2	6,4	5,2
1351	dar. Mastschweine und Läufer	VE / 100 ha LF	2,8	4,7	3,5
1352	dar. Zuchtsauen	VE / 100 ha LF	0,2	0,4	0,5
1340	dar. Schafe	VE / 100 ha LF	0,0	0,1	0,4
1320	dar. Pferde	VE / 100 ha LF	0,0	0,0	0,0
1391	Rauhfuttermittelverzehr	GV / Betrieb	750,6	1.140,7	1.071,9
<b>Erträge, Leistungen, Preise</b>					
1411	Getreide (ohne Körnermais)	dt / ha	50	76	63
1420	dar. Weizen	dt / ha	56	77	68
1426	dar. Wintergerste	dt / ha	56	79	66
1427	dar. Sommergerste	dt / ha	28	51	51
1433	dar. Roggen	dt / ha	43	63	67
1434	dar. Triticale	dt / ha	44	65	66
1465	Raps	dt / ha	27	35	32
1472	Kartoffeln	dt / ha	475	517	374
1473	Zuckerrüben	dt / ha	807	859	799
1631	Milchleistung (4 % Fett)	kg / Kuh	9.007	9.496	9.312
1632	Milchleistung (nat. Fettgehalt)	kg / Kuh	9.106	9.575	9.507
1612	Lebend geborene Ferkel	Ferkel / Sau	26	29	27
1511	Getreideerlös insges. (netto; o. Körnermais)	€/ dt	14,08	15,67	15,91
1520	Weizenerlös (netto)	€/ dt	15,04	15,99	16,07
1526	Wintergersteerlös (netto)	€/ dt	12,79	13,49	13,93
1527	Sommergersteerlös (netto)	€/ dt	12,50	17,78	17,53
1533	Roggenerlös (netto)	€/ dt	13,71	17,20	15,36
1534	Triticaleerlös (netto)	€/ dt	14,23	22,67	14,10
1565	Rapselerlös (netto)	€/ dt	38,46	38,93	38,33
1572	Kartoffelerlös (netto)	€/ dt	11,49	15,08	17,56
1573	Zuckerrübenelerlös (netto)	€/ dt	2,22	2,61	2,35
1731	Milcherlös (netto bei 4 % Fett)	€/ dt	36,59	36,84	37,25
1732	Milcherlös (netto bei nat. Fettgehalt)	€/ dt	36,18	36,54	36,49

1) WG 1 = Sächsische Heide- und Teichlandschaft  
WG 2 = Sächsisches Lößgebiet  
WG 3 = Sächs. Mittelgebirge und Vorland

**Gemeinsame Gruppe spez. Milchvieh- und Milchviehverbundbetriebe  
in den Wirtschaftsgebieten (WG 1 - 3) <sup>1)</sup>**

Blatt 2 von 4

Kenn- zahl	Bezeichnung	Maß- einheit	Spez.Milchvieh- und Milchviehverbundbetriebe		
			WG 1	WG 2	WG 3
0001	Betriebe	Anzahl	18	55	60
<b>Bilanz</b>					
2000	Summe Aktiva (Bilanzvermögen)	€/ Betrieb	8.571.785	12.346.115	9.494.083
2000	Summe Aktiva (Bilanzvermögen)	€/ ha LF	5.877	7.389	6.439
2100	Sachanlagen gesamt	€/ ha LF	3.914	4.578	4.232
2111	dar. Boden	€/ ha LF	1.386	2.036	1.348
2115	dar. Gebäude, baul. Anlagen	€/ ha LF	1.125	1.107	1.447
2120	dar. techn. Anlagen u. Maschinen	€/ ha LF	1.205	1.226	1.116
2130	dar. andere Anlagen insges.	€/ ha LF	92	136	163
2160	dar. Anlagen im Bau, Anzahlungen	€/ ha LF	105	67	153
2200	Finanzanlagen	€/ ha LF	256	381	153
2211	dar. Anteile an verbund. Untern.	€/ ha LF	182	71	47
2213	dar. Beteiligungen	€/ ha LF	45	107	28
2300	Tiervermögen	€/ ha LF	372	485	520
2320	dar. Rinder	€/ ha LF	364	467	501
2330	dar. Schweine	€/ ha LF	9	17	15
2400	Umlaufvermögen (ohne Tiere)	€/ ha LF	1.316	1.920	1.519
2410	dav. Vorräte	€/ ha LF	548	691	591
2412	dar. Feldinventar	€/ ha LF	239	269	162
2420	dav. Finanzumlaufvermögen	€/ ha LF	768	1.229	928
2431	dar. Forderungen aus Liefer. u. Leist.	€/ ha LF	129	217	193
2450	dar. Bank, Kasse	€/ ha LF	471	741	495
9041	Eigenkapital (+ 50% Sonderposten)	€/ ha LF	3.294	4.848	3.538
3600	dar. Geschäftsguth., gez. Kapital	€/ ha LF	75	234	189
3140	Sonderposten gesamt	€/ ha LF	314	222	289
3400	Rückstellungen	€/ ha LF	144	217	143
3500	Verbindlichkeiten	€/ ha LF	2.237	2.170	2.563
3510	dar. geg. Kreditinstituten	€/ ha LF	1.717	1.615	1.785
3521	dar. aus Lieferungen u. Leistungen	€/ ha LF	159	152	180
9280	Anlagenintensität	%	62	55	60
9281	Veralterungsgrad abnutzbares Anlagenverm.	%	38	34	42
9292	Fremdkapitaldeckung II	%	126	164	120
<b>Investitionen, Finanzierung</b>					
8300	Bruttoinvestitionen	€/ ha LF	700	451	689
8231	Zugang Boden	€/ ha LF	99	78	60
8232	Zugang Wirtschaftsgeb.u.baul. Anl.	€/ ha LF	31	11	26
8251	Zugang Anlagen im Bau, Anzahlung	€/ ha LF	233	132	357
8241	Zugang techn. Anlagen u. Masch.	€/ ha LF	170	192	176
2800	Veränderung Tiervermögen	€/ ha LF	-16	-7	4
8400	Nettoinvestitionen	€/ ha LF	288	65	303
8401	Nettoinvestitionen	€/ AK	13.939	2.440	10.891
8404	Veränderung Sachanlageverm. (o. Boden)	%	2	-1	8
9314	Nettoverbindlichkeiten	€/ ha LF	1.469	942	1.635
9315	Veränd. Nettoverbindlichkeiten	€/ ha LF	197	-148	194
9317	Tilg. lang- u.mittelfr. Verbindlk. geg. Kreditinst.	€/ ha LF	150	193	195
9318	Tilg. von Verbindlichkeiten gesamt	€/ ha LF	280	255	282
2920	Veränd. Finanzumlaufvermögen	€/ ha LF	37	126	140
3822	Veränderung Sonder-AfA	€/ ha LF	-1	1	-2

1) WG 1 = Sächsische Heide- und Teichlandschaft  
WG 2 = Sächsisches Lößgebiet  
WG 3 = Sächs. Mittelgebirge und Vorland

**Gemeinsame Gruppe spez. Milchvieh- und Milchviehverbundbetriebe  
in den Wirtschaftsgebieten (WG 1 - 3) <sup>1)</sup>**

Blatt 3 von 4

Kenn- zahl	Bezeichnung	Maß- einheit	Spez.Milchvieh- und Milchviehverbundbetriebe		
			WG 1	WG 2	WG 3
0001	Betriebe	Anzahl	18	55	60
<b>Gewinn- und Verlustrechnung</b>					
<b>Ertrag</b>					
4010	<b>Umsatzerlöse</b>	€/ ha LF	2.025	3.143	2.663
4100	dar. landwirtschaftl. Pflanzenprod.	€/ ha LF	403	858	476
4112	dar. Getreide (ohne Körnermais)	€/ ha LF	194	432	254
4120	dar. Ölf., Hülsenfr., Faserpfl.	€/ ha LF	126	222	153
4130	dar. Kartoffeln	€/ ha LF	29	48	28
4140	dar. Zuckerrüben	€/ ha LF	7	57	1
4173	dar. nachwachs. Rohstoffe / Energiepfl.	€/ ha LF	7	4	0
4200	dar. Tierproduktion	€/ ha LF	1.212	1.743	1.708
4220	dar. Rinder	€/ ha LF	146	175	160
4230	dar. Milch	€/ ha LF	1.041	1.479	1.474
4240	dar. Schweine	€/ ha LF	17	86	62
4260	dar. Geflügel, Eier	€/ ha LF	0	1	2
4300	dar. Obst, Weinbau	€/ ha LF	0	1	1
4360	dar. Nebenbetr., Handel, Dienstleist.	€/ ha LF	408	542	477
4378	dar. Mieten u. Pachten	€/ ha LF	17	55	25
4379	dar. zeitraumzugehörige Ust.	€/ ha LF	0	0	0
4368	dar. Lohnarbeit, Masch.miete	€/ ha LF	26	58	30
4400	<b>Bestandsveränderungen</b>	€/ ha LF	-61	-18	-5
4500	<b>Sonst. betr. Erträge</b>	€/ ha LF	724	605	578
4510	dar. Zulagen u. Zuschüsse	€/ ha LF	512	418	453
4660	dar. betriebsbezogene Zahlungen	€/ ha LF	469	332	396
4670	dar. EU-Direktzahlungen (bis WJ 14/15 Betriebsprämie)	€/ ha LF	271	270	272
4671	dav. Basisprämie - gültig ab WJ 15/16	€/ ha LF	184	183	186
4672	dav. Greening-Prämie - gültig ab WJ 15/16	€/ ha LF	86	85	85
4673	dav. Umverteilungsprämie - gültig ab WJ 15/16	€/ ha LF	1	1	1
4674	dav. Förderung für Junglandwirte - gültig ab WJ 15/16	€/ ha LF	0	0	0
4680	dar. Ausgleichszulage	€/ ha LF	32	1	36
4690	dar. für umweltger. Agrarprod.	€/ ha LF	75	21	58
4698	dar. sonstige Zuschüsse	€/ ha LF	1	2	1
4520	dar. aufwandsbezogene Zahlungen	€/ ha LF	33	66	42
4560	dar. Agrardieselerstattung	€/ ha LF	27	35	32
4550	dar. Investitionszuschüsse	€/ ha LF	1	26	5
4900	dar. zeitraumfremde Erträge	€/ ha LF	141	66	51
<b>Aufwand</b>					
5100	<b>Materialaufwand</b>	€/ ha LF	1.047	1.521	1.377
5110	dar. Pflanzenproduktion	€/ ha LF	345	422	308
5111	dar. Saat- u. Pflanzgut	€/ ha LF	89	94	76
5112	dar. Düngemittel	€/ ha LF	103	122	93
5113	dar. Pflanzenschutz	€/ ha LF	76	118	77
5210	dar. Tierproduktion	€/ ha LF	402	599	578
5211	dar. Tierzukauf	€/ ha LF	29	40	36
5280	dar. Futtermittelzukauf	€/ ha LF	249	371	369
5292	dar. Tierarzt	€/ ha LF	47	68	67
5293	dar. Besamung	€/ ha LF	15	30	24
5294	dar. sonst. bezogene Leist. Tierprod.	€/ ha LF	35	51	42
5330	dar. Nebenbetr., Handel, Dienstleist.	€/ ha LF	62	85	118
5350	dar. sonst. Materialaufwand	€/ ha LF	255	420	376
5352	dar. Heizmat., Strom	€/ ha LF	61	102	91
5354	dar. Wasser, Abwasser	€/ ha LF	6	13	11
5355	dar. Treib- u. Schmierstoffe	€/ ha LF	137	165	154
5357	dar. Lohnarbeit, Masch.miete	€/ ha LF	36	56	41

1) WG 1 = Sächsische Heide- und Teichlandschaft  
WG 2 = Sächsisches Lößgebiet  
WG 3 = Sächs. Mittelgebirge und Vorland



**Gemeinsame Gruppe spez. Milchvieh- und Milchviehverbundbetriebe  
in den Wirtschaftsgebieten (WG 1 - 3) <sup>1)</sup>**

Blatt 4 von 4

Kenn- zahl	Bezeichnung	Maß- einheit	Spez. Milchvieh- und Milchviehverbundbetriebe		
			WG 1	WG 2	WG 3
0001	Betriebe	Anzahl	18	55	60
<b>Aufwand</b>					
5500	<b>Personalaufwand (ohne BUV)</b>	€/ ha LF	623	819	802
5501	Personalaufwand (ohne BUV)	€/ eAK	30.109	30.964	28.870
5600	<b>Betriebswirtschaftliche AfA</b>	€/ ha LF	319	360	348
5636	dar. Wirtschaftsgeb. u. baul. Anl.	€/ ha LF	89	92	108
5642	dar. Maschinen u. Geräte	€/ ha LF	140	174	139
5641	dar. Betriebsvorrichtungen	€/ ha LF	62	51	53
5700	<b>Sonst. betriebl. Aufwand</b>	€/ ha LF	454	692	548
5710	dar. Unterhaltung	€/ ha LF	218	280	228
5715	dar. Gebäude u. baul. Anlagen	€/ ha LF	44	87	69
5720	dar. techn. Anl., Masch., Fuhrp.	€/ ha LF	174	192	158
5730	dar. Betriebsversicherung	€/ ha LF	61	72	73
5731	dar. betriebliche Unfallversicherung	€/ ha LF	10	11	13
5742	dar. Pachten	€/ ha LF	79	188	108
5765	Pachtpreis / ha Pachtfläche	€/ ha	117	242	136
5764	dar. zeitraumzugehörige Vorsteuer	€/ ha LF	0	0	0
5770	dar. zeitraumfremder Aufwand	€/ ha LF	15	28	25
<b>Unternehmensergebnis</b>					
6000	<b>Betriebsergebnis</b>	€/ ha LF	255	340	163
4000	Betriebliche Erträge	€/ ha LF	2.698	3.733	3.239
5000	Betriebliche Aufwendungen	€/ ha LF	2.444	3.393	3.075
7000	<b>Finanzergebnis</b>	€/ ha LF	-42	-71	-24
7230	dar. Zinsaufwand	€/ ha LF	46	50	52
7800	Steuern vom Einkommen u. Ertrag	€/ ha LF	25	58	39
7900	Sonstige Steuern	€/ ha LF	10	10	4
7910	Unternehmensertrag	€/ ha LF	2.703	3.753	3.270
7920	Unternehmensaufwand vor Steuern	€/ ha LF	2.500	3.495	3.135
<b>Rentabilität</b>					
9000	Gewinn/Jahresübersch. vor Steuern	€/ Betrieb	295.832	432.053	198.443
9000	Gewinn/Jahresübersch. vor Steuern	€/ ha LF	203	259	135
9004	Ordentliches Ergebnis	€/ Betrieb	110.130	428.974	128.122
9004	Ordentliches Ergebnis	€/ ha LF	76	257	87
9006	Gewinn + Personalaufwand (ohne BUV)	€/ AK	39.910	40.737	33.715
9007	Ordentliches Ergeb. + Personalaufw. (o. BUV)	€/ AK	33.758	40.667	31.998
9008	Ordentliches Ergeb. + Personalaufw. (o. BUV)	€/ ha LF	699	1.076	889
9071	Betriebseinkommen	€/ ha LF	837	1.335	1.078
9073	Relative Faktorentlohnung	%	96,3	107,1	98,0
9103	Ordentliche Rentabilitätsrate	%	2,8	6,8	2,7
9120	Gesamtkapitalrentabilität	%	2,1	4,2	2,2
9131	Eigenkapitalrentabilität (ohne Boden)	%	2,1	6,7	2,5
<b>Liquidität / Stabilität</b>					
9601	Liquidität 1. Grades	%	69	179	99
9221	Cashflow I	€/ ha LF	546	603	453
9223	Cashflow III (zur Neufinanzierung verfügbar)	€/ ha LF	266	348	171
9240	Kapitaldienst	€/ ha LF	326	305	334
9231	Langfristige Kapitaldienstgrenze	€/ ha LF	98	214	122
9232	Mittelfristige Kapitaldienstgrenze	€/ ha LF	188	311	235
9233	Kurzfristige Kapitaldienstgrenze	€/ ha LF	417	573	469
9241	Ausschöpf. d. langfr. Kapitaldienstgr.	%	334	142	273
9242	Ausschöpf. d. mittelfr. Kapitaldienstgr.	%	173	98	142
9243	Ausschöpf. d. kurzfr. Kapitaldienstgr.	%	78	53	71
9270	Eigenkapitalquote	%	56	66	55
9230	Eigenkapitalveränderung	€/ ha LF	81	167	81
9239	Bereinigte Eigenkapitalveränderung	€/ ha LF	51	164	70
9238	Bereinigte Eigenkapitalveränderung	€/ AK	2.487	6.206	2.532

1) WG 1 = Sächsische Heide- und Teichlandschaft  
WG 2 = Sächsisches Lößgebiet  
WG 3 = Sächs. Mittelgebirge und Vorland



## **Identische Betriebe (2015/16, 2016/17, 2017/18)**

### Einzelunternehmen im Haupterwerb

- Gesamt
- Ackerbaubetriebe
- Futterbaubetriebe
- Verbundbetriebe

### Personengesellschaften

- Gesamt
- Ackerbaubetriebe
- Futterbaubetriebe
- Verbundbetriebe

### Natürliche Personen im Haupterwerb

- Gesamt
- Ackerbaubetriebe
- Futterbaubetriebe
- Verbundbetriebe

### Juristische Personen

- Gesamt
- Ackerbaubetriebe
- Futterbaubetriebe
- Verbundbetriebe

### Gartenbau – Natürliche Personen

- Gesamt

### Alle Rechts- und Betriebsformen

- Gesamt

### Alle Rechtsformen

- Ackerbaubetriebe
- Spez. Getreidebaubetriebe
- Futterbaubetriebe
- Spez. Milchviehbetriebe
- Verbundbetriebe
- Milchviehverbundbetriebe

Einzelunternehmen im Haupterwerb  
Identische Betriebe von 2015/16 bis 2017/18

Blatt 1 von 4

Kennzahl	Bezeichnung	Maßeinheit	2015/16	2016/17	2017/18	Dreijähriger Durchschnitt
0001	Betriebe	Anzahl	189	189	189	
<b>Faktorausstattung</b>						
1006	Wirtschaftliche Betriebsgröße	€/ ha LF	1.606	1.572	1.795	1.658
1030	Landw. genutzte Fläche (LF)	ha / Betrieb	165,5	167,1	167,9	166,8
1033	dar. zugepachtete LF (Netto)	ha / Betrieb	107,2	107,9	107,8	107,6
1150	Ackerfläche	% LF	75,4	75,2	75,4	75,4
1160	Dauergrünland	% LF	24,1	24,0	24,1	24,1
1056	Ertragsmesszahl	EMZ / a	38	38	37	38
1110	Arbeitskräfte insgesamt	AK / Betrieb	2,53	2,47	2,51	2,50
1113	dar. Familienarbeitskräfte	FAK / Betrieb	1,54	1,52	1,55	1,54
1120	Nicht entlohnte Arbeitskräfte	nAK / Betrieb	1,35	1,32	1,32	1,33
1114	AK-Besatz	AK / 100 ha LF	1,53	1,48	1,50	1,50
1130	Lohnansatz	€/ Betrieb	41.126	41.568	42.869	41.854
<b>Produktionsstruktur</b>						
1151	Ackerfläche (Anfang des Jahres)	ha AF / Betrieb	124,0	124,6	126,1	124,9
1210	dar. Getreide (ohne Körnermais)	% AF	57,9	57,0	56,5	57,1
1230	dar. Ölrüchte, Hülsenfr., Faserpflanzen	% AF	20,6	21,4	21,7	21,2
1237	dar. Winterraps	% AF	18,2	18,4	18,6	18,4
1240	dar. Kartoffeln	% AF	0,2	0,3	0,2	0,2
1250	dar. Zuckerrüben	% AF	1,4	1,5	1,8	1,5
1271	dar. Silomais	% AF	7,7	7,1	6,9	7,2
1275	dar. sonst. Ackerfutter	% AF	7,6	6,9	7,2	7,2
1284	dar. nachwachs. Rohstoffe / Energiepflanzen	% AF	0,7	0,7	0,5	0,6
1300	Viehbesatz	VE / 100 ha LF	52,0	49,9	50,2	50,7
1330	dar. Rinder	VE / 100 ha LF	45,3	44,0	44,3	44,5
1335	dar. Milchkühe	VE / 100 ha LF	20,7	19,6	19,6	20,0
1336	dar. Mutter- und Ammenkühe	VE / 100 ha LF	6,6	6,4	6,4	6,5
1339	dar. Jung- und Mastvieh	VE / 100 ha LF	13,1	12,8	13,4	13,1
1350	dar. Schweine	VE / 100 ha LF	3,4	2,8	2,8	3,0
1351	dar. Mastschweine und Läufer	VE / 100 ha LF	3,0	2,3	2,4	2,5
1352	dar. Zuchtsauen	VE / 100 ha LF	0,2	0,1	0,1	0,1
1340	dar. Schafe	VE / 100 ha LF	1,4	1,3	1,3	1,3
1320	dar. Pferde	VE / 100 ha LF	0,3	0,3	0,3	0,3
1391	Rauhfuttermittelverzehr	GV / Betrieb	78,4	77,0	77,9	77,8
<b>Erträge, Leistungen, Preise</b>						
1411	Getreide (ohne Körnermais)	dt / ha	69	70	65	68
1420	dar. Weizen	dt / ha	77	76	71	75
1426	dar. Wintergerste	dt / ha	72	72	69	71
1427	dar. Sommergerste	dt / ha	53	51	51	52
1433	dar. Roggen	dt / ha	48	52	48	49
1434	dar. Triticale	dt / ha	53	51	51	52
1465	Raps	dt / ha	37	35	32	35
1472	Kartoffeln	dt / ha	234	225	224	228
1473	Zuckerrüben	dt / ha	721	703	832	752
1631	Milchleistung (4 % Fett)	kg / Kuh	8.559	8.333	8.677	8.523
1632	Milchleistung (nat. Fettgehalt)	kg / Kuh	8.209	7.991	8.299	8.166
1612	Lebend geborene Ferkel	Ferkel / Sau	14	14	12	13
1511	Getreideerlös insges.(netto; o. Körnermais)	€/ dt	15,18	13,48	14,71	14,46
1520	Weizenerlös (netto)	€/ dt	15,87	14,36	15,53	15,25
1526	Wintergersteerlös (netto)	€/ dt	14,15	11,36	12,94	12,82
1527	Sommergersteerlös (netto)	€/ dt	15,50	14,87	15,85	15,41
1533	Roggenerlös (netto)	€/ dt	13,15	11,93	14,20	13,09
1534	Triticaleerlös (netto)	€/ dt	13,72	13,50	14,58	13,93
1565	Rapselerlös (netto)	€/ dt	36,72	35,58	36,44	36,25
1572	Kartoffelerlös (netto)	€/ dt	24,52	27,57	27,31	26,47
1573	Zuckerrübenelerlös (netto)	€/ dt	3,48	3,40	2,72	3,20
1731	Milcherlös (netto bei 4 % Fett)	€/ dt	27,04	30,82	35,62	31,16
1732	Milcherlös (netto bei nat. Fettgehalt)	€/ dt	28,19	32,13	37,24	32,52

Einzelunternehmen im Haupterwerb  
Identische Betriebe von 2015/16 bis 2017/18

Blatt 2 von 4

Kennzahl	Bezeichnung	Maßeinheit	2015/16	2016/17	2017/18	Dreijähriger Durchschnitt
0001	Betriebe	Anzahl	189	189	189	
<b>Bilanz</b>						
2000	Summe Aktiva (Bilanzvermögen)	€/ Betrieb	815.711	828.926	858.091	834.243
2000	Summe Aktiva (Bilanzvermögen)	€/ ha LF	4.930	4.960	5.111	5.000
2100	Sachanlagen gesamt	€/ ha LF	3.852	3.868	3.932	3.884
2111	dar. Boden	€/ ha LF	1.920	1.969	2.017	1.968
2115	dar. Gebäude, baul. Anlagen	€/ ha LF	773	738	726	746
2120	dar. techn. Anlagen u. Maschinen	€/ ha LF	1.013	996	1.018	1.009
2130	dar. andere Anlagen insges.	€/ ha LF	86	85	98	90
2160	dar. Anlagen im Bau, Anzahlungen	€/ ha LF	39	57	53	50
2200	Finanzanlagen	€/ ha LF	53	52	53	53
2211	dar. Anteile an verbund. Untern.	€/ ha LF	0	0	0	0
2213	dar. Beteiligungen	€/ ha LF	51	51	51	51
2300	Tiervermögen	€/ ha LF	324	324	326	325
2320	dar. Rinder	€/ ha LF	303	303	306	304
2330	dar. Schweine	€/ ha LF	6	7	7	7
2400	Umlaufvermögen (ohne Tiere)	€/ ha LF	680	692	772	715
2410	dav. Vorräte	€/ ha LF	387	384	382	384
2412	dar. Feldinventar	€/ ha LF	353	354	352	353
2420	dav. Finanzumlaufvermögen	€/ ha LF	293	308	391	331
2431	dar. Forderungen aus Liefer. u. Leist.	€/ ha LF	72	85	104	87
2450	dar. Bank, Kasse	€/ ha LF	128	137	187	151
9041	Eigenkapital (+ 50% Sonderposten)	€/ ha LF	3.324	3.351	3.417	3.364
3600	dar. Geschäftsguth., gez. Kapital	€/ ha LF	0	0	0	0
3140	Sonderposten gesamt	€/ ha LF	186	182	186	185
3400	Rückstellungen	€/ ha LF	50	50	52	51
3500	Verbindlichkeiten	€/ ha LF	1.456	1.462	1.537	1.485
3510	dar. geg. Kreditinstituten	€/ ha LF	1.254	1.252	1.312	1.273
3521	dar. aus Lieferungen u. Leistungen	€/ ha LF	130	134	144	136
9280	Anlagenintensität	%	66	65	64	65
9281	Veralterungsgrad abnutzbares Anlagenverm.	%	35	33	33	34
9292	Fremdkapitaldeckung II	%	136	136	136	136
<b>Investitionen, Finanzierung</b>						
8300	Bruttoinvestitionen	€/ ha LF	344	379	411	378
8231	Zugang Boden	€/ ha LF	73	51	19	48
8232	Zugang Wirtschaftsgeb.u.baul. Anl.	€/ ha LF	8	6	41	18
8251	Zugang Anlagen im Bau, Anzahlung	€/ ha LF	56	92	64	71
8241	Zugang techn. Anlagen u. Masch.	€/ ha LF	187	190	230	202
2800	Veränderung Tiervermögen	€/ ha LF	-13	3	5	-2
8400	Nettoinvestitionen	€/ ha LF	32	70	91	64
8401	Nettoinvestitionen	€/ AK	2.095	4.764	6.096	4.318
8404	Veränderung Sachanlageverm. (o. Boden)	%	-2	0	1	0
9314	Nettoverbindlichkeiten	€/ ha LF	1.164	1.153	1.146	1.154
9315	Veränd. Nettoverbindlichkeiten	€/ ha LF	-24	-7	-1	-11
9318	Tilg. von Verbindlichkeiten gesamt	€/ ha LF	246	231	215	231
2920	Veränd. Finanzumlaufvermögen	€/ ha LF	14	18	79	37
3822	Veränderung Sonder-AfA	€/ ha LF	-3	-3	-2	-3

Einzelunternehmen im Haupterwerb  
Identische Betriebe von 2015/16 bis 2017/18

Blatt 3 von 4

Kennzahl	Bezeichnung	Maßeinheit	2015/16	2016/17	2017/18	Dreijähriger Durchschnitt
0001	Betriebe	Anzahl	189	189	189	
<b>Gewinn- und Verlustrechnung</b>						
<b>Ertrag</b>						
4010	<b>Umsatzerlöse</b>	€/ ha LF	1.472	1.444	1.576	1.497
4100	dar. landwirtschaftl. Pflanzenprod.	€/ ha LF	667	618	620	635
4112	dar. Getreide (ohne Körnermais)	€/ ha LF	385	347	348	360
4120	dar. Ölfr., Hülsenfr., Faserpfl.	€/ ha LF	197	180	176	184
4130	dar. Kartoffeln	€/ ha LF	8	8	7	8
4140	dar. Zuckerrüben	€/ ha LF	25	26	30	27
4173	dar. nachwachs. Rohstoffe / Energiepfl.	€/ ha LF	6	7	6	6
4200	dar. Tierproduktion	€/ ha LF	708	718	834	753
4220	dar. Rinder	€/ ha LF	137	128	140	135
4230	dar. Milch	€/ ha LF	477	505	604	529
4240	dar. Schweine	€/ ha LF	38	32	33	34
4260	dar. Geflügel, Eier	€/ ha LF	26	21	23	23
4300	dar. Obst, Weinbau	€/ ha LF	33	31	34	33
4360	dar. Nebenbetr., Handel, Dienstleist.	€/ ha LF	63	73	85	73
4378	dar. Mieten u. Pachten	€/ ha LF		7	8	8
4379	dar. zeitraumzugehörige Ust.	€/ ha LF		1	1	1
4368	dar. Lohnarbeit, Masch.miete	€/ ha LF	33	33	36	34
4400	<b>Bestandsveränderungen</b>	€/ ha LF	-10	4	3	-1
4500	<b>Sonst. betr. Erträge</b>	€/ ha LF	522	498	514	511
4510	dar. Zulagen u. Zuschüsse	€/ ha LF	407	409	421	412
4660	dar. betriebsbezogene Zahlungen	€/ ha LF	358	369	372	367
4670	dar. EU-Direktzahlungen (bis WJ 14/15 Betriebsprämie)	€/ ha LF	285	283	279	282
4671	dav. Basisprämie - gültig ab WJ 15/16	€/ ha LF	186	185	182	184
4672	dav. Greening-Prämie - gültig ab WJ 15/16	€/ ha LF	85	85	85	85
4673	dav. Umverteilungsprämie - gültig ab WJ 15/16	€/ ha LF	13	12	12	12
4674	dav. Förderung für Junglandwirte - gültig ab WJ 15/16	€/ ha LF	1	1	1	1
4680	dar. Ausgleichszulage	€/ ha LF	23	22	23	22
4690	dar. für umweltger. Agrarprod.	€/ ha LF	49	62	68	60
4698	dar. sonstige Zuschüsse	€/ ha LF	1	2	2	1
4520	dar. aufwandsbezogene Zahlungen	€/ ha LF	47	37	44	43
4560	dar. Agrardieselerstattung	€/ ha LF	23	25	24	24
4550	dar. Investitionszuschüsse	€/ ha LF	22	9	18	16
4900	dar. zeitraumfremde Erträge	€/ ha LF	32	34	38	35
<b>Aufwand</b>						
5100	<b>Materialaufwand</b>	€/ ha LF	783	737	762	761
5110	dar. Pflanzenproduktion	€/ ha LF	311	287	282	293
5111	dar. Saat- u. Pflanzgut	€/ ha LF	61	61	63	62
5112	dar. Düngemittel	€/ ha LF	124	103	95	107
5113	dar. Pflanzenschutz	€/ ha LF	93	91	87	90
5210	dar. Tierproduktion	€/ ha LF	231	212	235	226
5211	dar. Tierzukauf	€/ ha LF	27	28	35	30
5280	dar. Futtermittelzukauf	€/ ha LF	130	112	125	123
5292	dar. Tierarzt	€/ ha LF	26	23	23	24
5293	dar. Besamung	€/ ha LF	10	10	10	10
5294	dar. sonst. bezogene Leist. Tierprod.	€/ ha LF	18	19	21	19
5330	dar. Nebenbetr., Handel, Dienstleist.	€/ ha LF	16	15	15	16
5350	dar. sonst. Materialaufwand	€/ ha LF	223	221	229	224
5352	dar. Heizmat., Strom	€/ ha LF	33	31	30	31
5354	dar. Wasser, Abwasser	€/ ha LF	6	6	6	6
5355	dar. Treib- u. Schmierstoffe	€/ ha LF	104	104	110	106
5357	dar. Lohnarbeit, Masch.miete	€/ ha LF	71	71	75	72

Einzelunternehmen im Haupterwerb  
Identische Betriebe von 2015/16 bis 2017/18

Blatt 4 von 4

Kennzahl	Bezeichnung	Maßeinheit	2015/16	2016/17	2017/18	Dreijähriger Durchschnitt
0001	Betriebe	Anzahl	189	189	189	
<b>Aufwand</b>						
5500	<b>Personalaufwand (ohne BUV)</b>	€/ ha LF	177	173	188	179
5501	Personalaufwand (ohne BUV)	€/ eAK	24.897	25.267	26.599	25.588
5600	<b>Betriebswirtschaftliche AfA</b>	€/ ha LF	285	280	294	287
5636	dar. Wirtschaftsgeb. u. baul. Anl.	€/ ha LF	65	62	60	62
5642	dar. Maschinen u. Geräte	€/ ha LF	165	164	175	168
5641	dar. Betriebsvorrichtungen	€/ ha LF	31	29	29	29
5700	<b>Sonst. betriebl. Aufwand</b>	€/ ha LF	423	387	428	413
5710	dar. Unterhaltung	€/ ha LF	134	124	142	133
5715	dar. Gebäude u. baul. Anlagen	€/ ha LF	29	21	29	26
5720	dar. techn. Anl., Masch., Fuhrp.	€/ ha LF	104	103	111	106
5730	dar. Betriebsversicherung	€/ ha LF	66	63	69	66
5731	dar. betriebliche Unfallversicherung	€/ ha LF	16	12	15	14
5742	dar. Pachten	€/ ha LF	105	104	109	106
5765	Pachtpreis / ha Pachtfläche	€/ ha	162	160	168	163
5764	dar. zeitraumzugehörige Vorsteuer	€/ ha LF	8	6	6	7
5770	dar. zeitraumfremder Aufwand	€/ ha LF	21	16	19	18
<b>Unternehmensergebnis</b>						
6000	<b>Betriebsergebnis</b>	€/ ha LF	316	368	421	368
4000	Betriebliche Erträge	€/ ha LF	1.985	1.946	2.094	2.008
5000	Betriebliche Aufwendungen	€/ ha LF	1.669	1.578	1.673	1.640
7000	<b>Finanzergebnis</b>	€/ ha LF	-39	-37	-39	-38
7230	dar. Zinsaufwand	€/ ha LF	39	37	35	37
7800	Steuern vom Einkommen u. Ertrag	€/ ha LF	0	0	0	0
7900	Sonstige Steuern	€/ ha LF	11	11	11	11
7910	Unternehmensertrag	€/ ha LF	1.987	1.949	2.096	2.011
7920	Unternehmensaufwand vor Steuern	€/ ha LF	1.721	1.628	1.725	1.691
<b>Rentabilität</b>						
9000	Gewinn/Jahresübersch. vor Steuern	€/ Betrieb	44.122	53.572	62.259	53.317
9000	Gewinn/Jahresübersch. vor Steuern	€/ ha LF	267	321	371	319
9004	Ordentliches Ergebnis	€/ Betrieb	42.565	50.862	59.947	51.125
9004	Ordentliches Ergebnis	€/ ha LF	257	304	357	306
9006	Gewinn + Personalaufwand (ohne BUV)	€/ AK	29.074	33.451	37.360	33.295
9007	Ordentliches Ergeb. + Personalaufw. (o. BUV)	€/ AK	28.458	32.352	36.440	32.417
9008	Ordentliches Ergeb. + Personalaufw. (o. BUV)	€/ ha LF	434	477	545	486
9071	Betriebseinkommen	€/ ha LF	587	627	696	637
9073	Relative Faktorentlohnung	%	84,9	91,8	98,0	91,5
9103	Ordentliche Rentabilitätsrate	%	0,4	2,9	4,9	2,7
9120	Gesamtkapitalrentabilität	%	1,0	1,9	2,7	1,8
9131	Eigenkapitalrentabilität (ohne Boden)	%	0,0	0,0	2,7	0,9
<b>Liquidität / Stabilität</b>						
9601	Liquidität 1. Grades	%	59	66	85	70
9221	Cashflow I	€/ ha LF	591	600	673	622
9223	Cashflow III (zur Neufinanzierung verfügbar)	€/ ha LF	143	152	187	160
9240	Kapitaldienst	€/ ha LF	284	268	250	267
9231	Langfristige Kapitaldienstgrenze	€/ ha LF	56	104	112	90
9232	Mittelfristige Kapitaldienstgrenze	€/ ha LF	120	166	172	153
9233	Kurzfristige Kapitaldienstgrenze	€/ ha LF	341	384	405	377
9241	Ausschöpf. d. langfr. Kapitaldienstgr.	%	512	258	224	332
9242	Ausschöpf. d. mittelfr. Kapitaldienstgr.	%	236	161	146	181
9243	Ausschöpf. d. kurzfr. Kapitaldienstgr.	%	83	70	62	72
9270	Eigenkapitalquote	%	67	68	67	67
9230	Eigenkapitalveränderung	€/ ha LF	56	83	84	74
9239	Bereinigte Eigenkapitalveränderung	€/ ha LF	17	67	77	54
9238	Bereinigte Eigenkapitalveränderung	€/ AK	1.125	4.558	5.137	3.607
<b>Unternehmerfamilie</b>						
9502	Gesamteinkommen	€/ Betrieb	46.531	57.227	65.393	56.383
9503	Verfügbares Einkommen	€/ Betrieb	22.492	34.481	39.758	32.244
3210	Entnahmen Lebenshaltung	€/ Betrieb	21.750	23.092	24.445	23.096
3395	Nettoentnahmen	€/ nAK	26.720	29.394	36.299	30.804

Einzelunternehmen im Haupterwerb  
Identische Ackerbaubetriebe von 2015/16 bis 2017/18

Blatt 1 von 4

Kennzahl	Bezeichnung	Maßeinheit	2015/16	2016/17	2017/18	Dreijähriger Durchschnitt
0001	Betriebe	Anzahl	60	60	60	
<b>Faktorausstattung</b>						
1006	Wirtschaftliche Betriebsgröße	€/ ha LF	1.077	1.084	1.280	1.147
1030	Landw. genutzte Fläche (LF)	ha / Betrieb	204,4	205,3	204,3	204,7
1033	dar. zugepachtete LF (Netto)	ha / Betrieb	138,4	137,8	136,1	137,4
1150	Ackerfläche	% LF	89,1	89,0	89,2	89,1
1160	Dauergrünland	% LF	10,8	10,8	10,7	10,8
1056	Ertragsmesszahl	EMZ / a	44	44	44	44
1110	Arbeitskräfte insgesamt	AK / Betrieb	1,88	1,85	1,87	1,87
1113	dar. Familienarbeitskräfte	FAK / Betrieb	1,27	1,25	1,27	1,26
1120	Nicht entlohnte Arbeitskräfte	nAK / Betrieb	1,15	1,12	1,13	1,13
1114	AK-Besatz	AK / 100 ha LF	0,92	0,90	0,91	0,91
1130	Lohnansatz	€/ Betrieb	36.354	36.553	37.407	36.771
<b>Produktionsstruktur</b>						
1151	Ackerfläche (Anfang des Jahres)	ha AF / Betrieb	181,6	181,8	183,5	182,3
1210	dar. Getreide (ohne Körnermais)	% AF	62,1	61,5	60,7	61,4
1230	dar. Ölrüchte, Hülsenfr., Faserpflanzen	% AF	25,8	26,3	26,2	26,1
1237	dar. Winterraps	% AF	22,6	22,2	21,7	22,2
1240	dar. Kartoffeln	% AF	0,4	0,4	0,4	0,4
1250	dar. Zuckerrüben	% AF	2,2	2,3	2,7	2,4
1271	dar. Silomais	% AF	1,3	1,3	1,3	1,3
1275	dar. sonst. Ackerfutter	% AF	2,7	2,1	3,2	2,7
1284	dar. nachwachs. Rohstoffe / Energiepflanzen	% AF	0,8	0,6	0,6	0,7
1300	Viehbesatz	VE / 100 ha LF	8,3	7,7	9,2	8,4
1330	dar. Rinder	VE / 100 ha LF	7,5	7,0	8,4	7,6
1335	dar. Milchkühe	VE / 100 ha LF	0,0	0,0	0,0	0,0
1336	dar. Mutter- und Ammenkühe	VE / 100 ha LF	4,2	4,1	4,1	4,1
1339	dar. Jung- und Mastvieh	VE / 100 ha LF	2,3	2,2	3,7	2,7
1350	dar. Schweine	VE / 100 ha LF	0,4	0,5	0,5	0,5
1351	dar. Mastschweine und Läufer	VE / 100 ha LF	0,3	0,3	0,5	0,4
1352	dar. Zuchtsauen	VE / 100 ha LF	0,0	0,0	0,0	0,0
1340	dar. Schafe	VE / 100 ha LF	0,0	0,0	0,0	0,0
1320	dar. Pferde	VE / 100 ha LF	0,2	0,2	0,1	0,2
1391	Rauhfuttermittelverzehr	GV / Betrieb	16,1	14,9	18,0	16,3
<b>Erträge, Leistungen, Preise</b>						
1411	Getreide (ohne Körnermais)	dt / ha	72	73	70	72
1420	dar. Weizen	dt / ha	80	78	73	77
1426	dar. Wintergerste	dt / ha	74	76	74	75
1427	dar. Sommergerste	dt / ha	49	45	51	48
1433	dar. Roggen	dt / ha	43	48	50	47
1434	dar. Triticale	dt / ha	56	48	53	52
1465	Raps	dt / ha	38	36	33	36
1472	Kartoffeln	dt / ha	245	219	214	226
1473	Zuckerrüben	dt / ha	724	697	822	748
1631	Milchleistung (4 % Fett)	kg / Kuh				
1632	Milchleistung (nat. Fettgehalt)	kg / Kuh				
1612	Lebend geborene Ferkel	Ferkel / Sau	22	25	17	21
1511	Getreideerlös insges. (netto; o. Körnermais)	€/ dt	15,19	13,48	14,66	14,44
1520	Weizenerlös (netto)	€/ dt	15,81	14,53	15,54	15,29
1526	Wintergersteerlös (netto)	€/ dt	14,20	11,37	12,98	12,85
1527	Sommergersteerlös (netto)	€/ dt	16,04	14,17	16,43	15,55
1533	Roggenerlös (netto)	€/ dt	13,15	11,39	14,44	12,99
1534	Triticaleerlös (netto)	€/ dt	13,55	13,58	13,90	13,68
1565	Rapselerlös (netto)	€/ dt	36,98	35,79	37,35	36,71
1572	Kartoffelerlös (netto)	€/ dt	20,06	23,21	24,64	22,64
1573	Zuckerrübenelerlös (netto)	€/ dt	3,55	3,47	2,80	3,27
1731	Milcherlös (netto bei 4 % Fett)	€/ dt				
1732	Milcherlös (netto bei nat. Fettgehalt)	€/ dt				



Einzelunternehmen im Haupterwerb  
Identische Ackerbaubetriebe von 2015/16 bis 2017/18

Blatt 2 von 4

Kennzahl	Bezeichnung	Maßeinheit	2015/16	2016/17	2017/18	Dreijähriger Durchschnitt
0001	Betriebe	Anzahl	60	60	60	
<b>Bilanz</b>						
2000	Summe Aktiva (Bilanzvermögen)	€/ Betrieb	798.780	804.308	848.842	817.310
2000	Summe Aktiva (Bilanzvermögen)	€/ ha LF	3.908	3.918	4.155	3.994
2100	Sachanlagen gesamt	€/ ha LF	3.082	3.136	3.277	3.165
2111	dar. Boden	€/ ha LF	1.874	1.941	2.002	1.939
2115	dar. Gebäude, baul. Anlagen	€/ ha LF	341	323	343	336
2120	dar. techn. Anlagen u. Maschinen	€/ ha LF	772	772	839	794
2130	dar. andere Anlagen insges.	€/ ha LF	51	54	52	52
2160	dar. Anlagen im Bau, Anzahlungen	€/ ha LF	32	34	29	32
2200	Finanzanlagen	€/ ha LF	80	79	79	79
2211	dar. Anteile an verbund. Untern.	€/ ha LF	0	0	0	0
2213	dar. Beteiligungen	€/ ha LF	80	79	79	79
2300	Tiervermögen	€/ ha LF	51	49	66	55
2320	dar. Rinder	€/ ha LF	47	45	61	51
2330	dar. Schweine	€/ ha LF	1	1	2	1
2400	Umlaufvermögen (ohne Tiere)	€/ ha LF	678	631	705	671
2410	dav. Vorräte	€/ ha LF	438	438	435	437
2412	dar. Feldinventar	€/ ha LF	416	420	417	418
2420	dav. Finanzumlaufvermögen	€/ ha LF	240	193	273	235
2431	dar. Forderungen aus Liefer. u. Leist.	€/ ha LF	39	32	57	43
2450	dar. Bank, Kasse	€/ ha LF	113	82	121	105
9041	Eigenkapital (+ 50% Sonderposten)	€/ ha LF	2.987	2.953	2.988	2.976
3600	dar. Geschäftsguth., gez. Kapital	€/ ha LF	0	0	0	0
3140	Sonderposten gesamt	€/ ha LF	60	57	56	58
3400	Rückstellungen	€/ ha LF	62	62	62	62
3500	Verbindlichkeiten	€/ ha LF	828	872	1.067	922
3510	dar. geg. Kreditinstituten	€/ ha LF	702	726	883	770
3521	dar. aus Lieferungen u. Leistungen	€/ ha LF	96	111	152	120
9280	Anlagenintensität	%	63	65	63	64
9281	Veralterungsgrad abnutzbares Anlagenverm.	%	34	33	34	34
9292	Fremdkapitaldeckung II	%	180	168	152	167
<b>Investitionen, Finanzierung</b>						
8300	Bruttoinvestitionen	€/ ha LF	313	332	381	342
8231	Zugang Boden	€/ ha LF	50	63	16	43
8232	Zugang Wirtschaftsgeb.u.baul. Anl.	€/ ha LF	1	4	47	17
8251	Zugang Anlagen im Bau, Anzahlung	€/ ha LF	41	45	39	42
8241	Zugang techn. Anlagen u. Masch.	€/ ha LF	197	183	240	207
2800	Veränderung Tiervermögen	€/ ha LF	-5	-2	17	3
8400	Nettoinvestitionen	€/ ha LF	119	94	141	118
8401	Nettoinvestitionen	€/ AK	12.927	10.374	15.451	12.917
8404	Veränderung Sachanlageverm. (o. Boden)	%	6	0	6	4
9314	Nettoverbindlichkeiten	€/ ha LF	588	680	794	687
9315	Veränd. Nettoverbindlichkeiten	€/ ha LF	2	73	114	63
9318	Tilg. von Verbindlichkeiten gesamt	€/ ha LF	161	179	167	169
2920	Veränd. Finanzumlaufvermögen	€/ ha LF	20	-48	79	17
3822	Veränderung Sonder-AfA	€/ ha LF	0	-3	-3	-2

Einzelunternehmen im Haupterwerb  
Identische Ackerbaubetriebe von 2015/16 bis 2017/18

Blatt 3 von 4

Kennzahl	Bezeichnung	Maßeinheit	2015/16	2016/17	2017/18	Dreijähriger Durchschnitt
0001	Betriebe	Anzahl	60	60	60	
<b>Gewinn- und Verlustrechnung</b>						
<b>Ertrag</b>						
4010	<b>Umsatzerlöse</b>	€/ ha LF	1.141	1.048	1.092	1.094
4100	dar. landwirtschaftl. Pflanzenprod.	€/ ha LF	1.051	957	976	995
4112	dar. Getreide (ohne Körnermais)	€/ ha LF	597	534	555	562
4120	dar. Ölfr., Hülsenfr., Faserpfl.	€/ ha LF	300	274	268	280
4130	dar. Kartoffeln	€/ ha LF	13	14	12	13
4140	dar. Zuckerrüben	€/ ha LF	49	49	55	51
4173	dar. nachwachs. Rohstoffe / Energiepfl.	€/ ha LF	9	8	7	8
4200	dar. Tierproduktion	€/ ha LF	50	43	51	48
4220	dar. Rinder	€/ ha LF	41	32	37	37
4230	dar. Milch	€/ ha LF	0	0	0	0
4240	dar. Schweine	€/ ha LF	3	4	4	4
4260	dar. Geflügel, Eier	€/ ha LF	2	2	2	2
4300	dar. Obst, Weinbau	€/ ha LF	0	0	0	0
4360	dar. Nebenbetr., Handel, Dienstleist.	€/ ha LF	39	47	62	49
4378	dar. Mieten u. Pachten	€/ ha LF		6	9	7
4379	dar. zeitraumzugehörige Ust.	€/ ha LF		0	0	0
4368	dar. Lohnarbeit, Masch.miete	€/ ha LF	29	29	35	31
4400	<b>Bestandsveränderungen</b>	€/ ha LF	-3	-2	13	3
4500	<b>Sonst. betr. Erträge</b>	€/ ha LF	446	432	435	438
4510	dar. Zulagen u. Zuschüsse	€/ ha LF	342	351	361	351
4660	dar. betriebsbezogene Zahlungen	€/ ha LF	324	328	333	328
4670	dar. EU-Direktzahlungen (bis WJ 14/15 Betriebsprämie)	€/ ha LF	283	281	279	281
4671	dav. Basisprämie - gültig ab WJ 15/16	€/ ha LF	187	184	183	185
4672	dav. Greening-Prämie - gültig ab WJ 15/16	€/ ha LF	85	86	85	85
4673	dav. Umverteilungsprämie - gültig ab WJ 15/16	€/ ha LF	10	10	10	10
4674	dav. Förderung für Junglandwirte - gültig ab WJ 15/16	€/ ha LF	1	1	1	1
4680	dar. Ausgleichszulage	€/ ha LF	11	10	10	10
4690	dar. für umweltger. Agrarprod.	€/ ha LF	30	37	44	37
4698	dar. sonstige Zuschüsse	€/ ha LF	0	0	0	0
4520	dar. aufwandsbezogene Zahlungen	€/ ha LF	18	22	27	23
4560	dar. Agrardieselerstattung	€/ ha LF	18	22	20	20
4550	dar. Investitionszuschüsse	€/ ha LF	0	0	7	2
4900	dar. zeitraumfremde Erträge	€/ ha LF	28	41	41	37
<b>Aufwand</b>						
5100	<b>Materialaufwand</b>	€/ ha LF	569	529	554	551
5110	dar. Pflanzenproduktion	€/ ha LF	379	343	332	352
5111	dar. Saat- u. Pflanzgut	€/ ha LF	77	73	75	75
5112	dar. Düngemittel	€/ ha LF	155	131	120	136
5113	dar. Pflanzenschutz	€/ ha LF	127	119	118	121
5210	dar. Tierproduktion	€/ ha LF	15	12	36	21
5211	dar. Tierzukauf	€/ ha LF	5	4	24	11
5280	dar. Futtermittelzukauf	€/ ha LF	3	2	6	4
5292	dar. Tierarzt	€/ ha LF	3	2	2	2
5293	dar. Besamung	€/ ha LF	0	0	0	0
5294	dar. sonst. bezogene Leist. Tierprod.	€/ ha LF	1	2	1	1
5330	dar. Nebenbetr., Handel, Dienstleist.	€/ ha LF	11	11	10	11
5350	dar. sonst. Materialaufwand	€/ ha LF	165	162	174	167
5352	dar. Heizmat., Strom	€/ ha LF	9	8	8	8
5354	dar. Wasser, Abwasser	€/ ha LF	1	1	2	2
5355	dar. Treib- u. Schmierstoffe	€/ ha LF	88	83	89	87
5357	dar. Lohnarbeit, Masch.miete	€/ ha LF	63	66	72	67

Einzelunternehmen im Haupterwerb  
Identische Ackerbaubetriebe von 2015/16 bis 2017/18

Blatt 4 von 4

Kennzahl	Bezeichnung	Maßeinheit	2015/16	2016/17	2017/18	Dreijähriger Durchschnitt
0001	Betriebe	Anzahl	60	60	60	
<b>Aufwand</b>						
5500	<b>Personalaufwand (ohne BUV)</b>	€/ ha LF	85	87	97	90
5501	Personalaufwand (ohne BUV)	€/ eAK	23.938	24.309	26.968	25.072
5600	<b>Betriebswirtschaftliche AfA</b>	€/ ha LF	200	204	212	206
5636	dar. Wirtschaftsgeb. u. baul. Anl.	€/ ha LF	29	28	29	29
5642	dar. Maschinen u. Geräte	€/ ha LF	154	157	162	158
5641	dar. Betriebsvorrichtungen	€/ ha LF	3	3	4	3
5700	<b>Sonst. betriebl. Aufwand</b>	€/ ha LF	358	346	359	354
5710	dar. Unterhaltung	€/ ha LF	101	90	97	96
5715	dar. Gebäude u. baul. Anlagen	€/ ha LF	18	13	20	17
5720	dar. techn. Anl., Masch., Fuhrp.	€/ ha LF	83	76	75	78
5730	dar. Betriebsversicherung	€/ ha LF	49	48	52	49
5731	dar. betriebliche Unfallversicherung	€/ ha LF	10	7	9	9
5742	dar. Pachten	€/ ha LF	132	133	137	134
5765	Pachtpreis / ha Pachtfläche	€/ ha	195	197	203	198
5764	dar. zeitraumzugehörige Vorsteuer	€/ ha LF	4	4	3	4
5770	dar. zeitraumfremder Aufwand	€/ ha LF	19	23	15	19
<b>Unternehmensergebnis</b>						
6000	<b>Betriebsergebnis</b>	€/ ha LF	372	313	318	334
4000	Betriebliche Erträge	€/ ha LF	1.584	1.478	1.540	1.534
5000	Betriebliche Aufwendungen	€/ ha LF	1.213	1.165	1.222	1.200
7000	<b>Finanzergebnis</b>	€/ ha LF	-17	-15	-16	-16
7230	dar. Zinsaufwand	€/ ha LF	20	19	19	20
7800	Steuern vom Einkommen u. Ertrag	€/ ha LF	0	0	0	0
7900	Sonstige Steuern	€/ ha LF	11	11	12	11
7910	Unternehmensertrag	€/ ha LF	1.587	1.482	1.543	1.537
7920	Unternehmensaufwand vor Steuern	€/ ha LF	1.243	1.196	1.253	1.231
<b>Rentabilität</b>						
9000	Gewinn/Jahresübersch. vor Steuern	€/ Betrieb	70.201	58.810	59.248	62.753
9000	Gewinn/Jahresübersch. vor Steuern	€/ ha LF	343	286	290	307
9004	Ordentliches Ergebnis	€/ Betrieb	68.204	55.053	53.915	59.057
9004	Ordentliches Ergebnis	€/ ha LF	334	268	264	289
9006	Gewinn + Personalaufwand (ohne BUV)	€/ AK	46.579	41.328	42.426	43.444
9007	Ordentliches Ergeb. + Personalaufw. (o. BUV)	€/ AK	45.518	39.301	39.567	41.462
9008	Ordentliches Ergeb. + Personalaufw. (o. BUV)	€/ ha LF	419	355	361	378
9071	Betriebseinkommen	€/ ha LF	582	517	524	541
9073	Relative Faktorentlohnung	%	109,4	97,3	95,1	100,6
9103	Ordentliche Rentabilitätsrate	%	9,8	6,1	5,2	7,1
9120	Gesamtkapitalrentabilität	%	4,5	2,8	2,4	3,2
9131	Eigenkapitalrentabilität (ohne Boden)	%	8,1	2,3	1,0	3,8
<b>Liquidität / Stabilität</b>						
9601	Liquidität 1. Grades	%	68	46	51	55
9221	Cashflow I	€/ ha LF	569	518	510	532
9223	Cashflow III (zur Neufinanzierung verfügbar)	€/ ha LF	188	88	87	121
9240	Kapitaldienst	€/ ha LF	181	199	186	189
9231	Langfristige Kapitaldienstgrenze	€/ ha LF	166	58	47	90
9232	Mittelfristige Kapitaldienstgrenze	€/ ha LF	194	86	76	119
9233	Kurzfristige Kapitaldienstgrenze	€/ ha LF	366	262	260	296
9241	Ausschöpf. d. langfr. Kapitaldienstgr.	%	109	344	393	282
9242	Ausschöpf. d. mittelfr. Kapitaldienstgr.	%	93	231	245	190
9243	Ausschöpf. d. kurzfr. Kapitaldienstgr.	%	49	76	72	66
9270	Eigenkapitalquote	%	76	75	72	75
9230	Eigenkapitalveränderung	€/ ha LF	121	23	21	55
9239	Bereinigte Eigenkapitalveränderung	€/ ha LF	146	38	28	71
9238	Bereinigte Eigenkapitalveränderung	€/ AK	15.821	4.238	3.062	7.707
<b>Unternehmerfamilie</b>						
9502	Gesamteinkommen	€/ Betrieb	72.416	61.094	60.202	64.571
9503	Verfügbares Einkommen	€/ Betrieb	43.766	31.221	28.093	34.360
3210	Entnahmen Lebenshaltung	€/ Betrieb	24.639	29.006	22.930	25.525
3395	Nettoentnahmen	€/ nAK	41.152	48.056	48.657	45.955

Einzelunternehmen im Haupterwerb  
Identische Futterbaubetriebe von 2015/16 bis 2017/18

Blatt 1 von 4

Kennzahl	Bezeichnung	Maßeinheit	2015/16	2016/17	2017/18	Dreijähriger Durchschnitt
0001	Betriebe	Anzahl	71	71	71	
<b>Faktorausstattung</b>						
1006	Wirtschaftliche Betriebsgröße	€/ ha LF	2.288	2.282	2.545	2.371
1030	Landw. genutzte Fläche (LF)	ha / Betrieb	134,1	135,8	138,5	136,1
1033	dar. zugepachtete LF (Netto)	ha / Betrieb	82,4	83,2	84,6	83,4
1150	Ackerfläche	% LF	64,3	64,2	63,8	64,1
1160	Dauergrünland	% LF	35,7	35,8	36,2	35,9
1056	Ertragsmesszahl	EMZ / a	30	30	30	30
1110	Arbeitskräfte insgesamt	AK / Betrieb	2,85	2,84	2,84	2,84
1113	dar. Familienarbeitskräfte	FAK / Betrieb	1,82	1,81	1,82	1,82
1120	Nicht entlohnte Arbeitskräfte	nAK / Betrieb	1,55	1,53	1,49	1,52
1114	AK-Besatz	AK / 100 ha LF	2,12	2,09	2,05	2,09
1130	Lohnansatz	€/ Betrieb	46.245	47.164	47.680	47.030
<b>Produktionsstruktur</b>						
1151	Ackerfläche (Anfang des Jahres)	ha AF / Betrieb	85,1	86,1	87,6	86,2
1210	dar. Getreide (ohne Körnermais)	% AF	50,8	50,1	48,7	49,9
1230	dar. Ölrüchte, Hülsenfr., Faserpflanzen	% AF	11,4	10,9	12,3	11,6
1237	dar. Winterraps	% AF	10,2	9,5	11,0	10,2
1240	dar. Kartoffeln	% AF	0,0	0,0	0,0	0,0
1250	dar. Zuckerrüben	% AF	0,4	0,4	0,4	0,4
1271	dar. Silomais	% AF	16,3	15,4	15,5	15,7
1275	dar. sonst. Ackerfutter	% AF	18,3	17,7	16,9	17,6
1284	dar. nachwachs. Rohstoffe / Energiepflanzen	% AF	0,1	0,3	0,0	0,1
1300	Viehbesatz	VE / 100 ha LF	99,5	100,3	99,6	99,8
1330	dar. Rinder	VE / 100 ha LF	97,3	97,9	97,3	97,5
1335	dar. Milchkühe	VE / 100 ha LF	53,7	53,5	53,1	53,4
1336	dar. Mutter- und Ammenkühe	VE / 100 ha LF	6,4	6,3	6,5	6,4
1339	dar. Jung- und Mastvieh	VE / 100 ha LF	26,8	27,2	27,1	27,0
1350	dar. Schweine	VE / 100 ha LF	0,6	0,7	0,7	0,7
1351	dar. Mastschweine und Läufer	VE / 100 ha LF	0,4	0,5	0,4	0,4
1352	dar. Zuchtsauen	VE / 100 ha LF	0,1	0,1	0,1	0,1
1340	dar. Schafe	VE / 100 ha LF	0,2	0,2	0,2	0,2
1320	dar. Pferde	VE / 100 ha LF	0,5	0,5	0,4	0,5
1391	Rauhfuttermittelverzehr	GV / Betrieb	132,7	135,4	137,1	135,1
<b>Erträge, Leistungen, Preise</b>						
1411	Getreide (ohne Körnermais)	dt / ha	60	61	57	60
1420	dar. Weizen	dt / ha	69	70	62	67
1426	dar. Wintergerste	dt / ha	65	63	62	63
1427	dar. Sommergerste	dt / ha	53	52	53	52
1433	dar. Roggen	dt / ha	52	55	48	52
1434	dar. Triticale	dt / ha	53	54	51	52
1465	Raps	dt / ha	38	35	29	34
1472	Kartoffeln	dt / ha	303	315	274	297
1473	Zuckerrüben	dt / ha	610	699	717	675
1631	Milchleistung (4 % Fett)	kg / Kuh	8.459	8.215	8.497	8.390
1632	Milchleistung (nat. Fettgehalt)	kg / Kuh	8.121	7.878	8.125	8.041
1612	Lebend geborene Ferkel	Ferkel / Sau	5	6	5	5
1511	Getreideerlös insges. (netto; o. Körnermais)	€/ dt	15,03	13,69	15,12	14,61
1520	Weizenerlös (netto)	€/ dt	15,70	13,79	15,46	14,98
1526	Wintergersteerlös (netto)	€/ dt	14,21	12,26	13,53	13,33
1527	Sommergersteerlös (netto)	€/ dt	15,13	15,00	15,48	15,20
1533	Roggenerlös (netto)	€/ dt	14,04	13,72	16,22	14,66
1534	Triticaleerlös (netto)	€/ dt	14,28	13,39	15,76	14,48
1565	Rapselerlös (netto)	€/ dt	36,54	36,00	36,09	36,21
1572	Kartoffelerlös (netto)	€/ dt	20,17	27,72	28,90	25,60
1573	Zuckerrübenelerlös (netto)	€/ dt	2,98	3,38	2,60	2,99
1731	Milcherlös (netto bei 4 % Fett)	€/ dt	27,24	30,98	35,83	31,35
1732	Milcherlös (netto bei nat. Fettgehalt)	€/ dt	28,36	32,30	37,46	32,71

Einzelunternehmen im Haupterwerb  
Identische Futterbaubetriebe von 2015/16 bis 2017/18

Blatt 2 von 4

Kennzahl	Bezeichnung	Maßeinheit	2015/16	2016/17	2017/18	Dreijähriger Durchschnitt
0001	Betriebe	Anzahl	71	71	71	
<b>Bilanz</b>						
2000	Summe Aktiva (Bilanzvermögen)	€/ Betrieb	854.512	871.107	885.646	870.421
2000	Summe Aktiva (Bilanzvermögen)	€/ ha LF	6.373	6.416	6.396	6.395
2100	Sachanlagen gesamt	€/ ha LF	4.973	4.932	4.865	4.924
2111	dar. Boden	€/ ha LF	1.980	2.025	2.083	2.029
2115	dar. Gebäude, baul. Anlagen	€/ ha LF	1.463	1.387	1.262	1.371
2120	dar. techn. Anlagen u. Maschinen	€/ ha LF	1.398	1.361	1.364	1.374
2130	dar. andere Anlagen insges.	€/ ha LF	89	83	115	96
2160	dar. Anlagen im Bau, Anzahlungen	€/ ha LF	20	54	16	30
2200	Finanzanlagen	€/ ha LF	36	35	39	37
2211	dar. Anteile an verbund. Untern.	€/ ha LF	0	0	0	0
2213	dar. Beteiligungen	€/ ha LF	33	33	36	34
2300	Tiervermögen	€/ ha LF	685	694	679	686
2320	dar. Rinder	€/ ha LF	671	681	667	673
2330	dar. Schweine	€/ ha LF	2	2	1	2
2400	Umlaufvermögen (ohne Tiere)	€/ ha LF	661	737	788	729
2410	dav. Vorräte	€/ ha LF	325	321	315	320
2412	dar. Feldinventar	€/ ha LF	286	287	284	286
2420	dav. Finanzumlaufvermögen	€/ ha LF	336	416	473	408
2431	dar. Forderungen aus Liefer. u. Leist.	€/ ha LF	115	149	133	133
2450	dar. Bank, Kasse	€/ ha LF	148	201	264	204
9041	Eigenkapital (+ 50% Sonderposten)	€/ ha LF	4.072	4.152	4.202	4.142
3600	dar. Geschäftsguth., gez. Kapital	€/ ha LF	0	0	0	0
3140	Sonderposten gesamt	€/ ha LF	419	394	373	395
3400	Rückstellungen	€/ ha LF	37	34	39	37
3500	Verbindlichkeiten	€/ ha LF	2.051	2.027	1.965	2.014
3510	dar. geg. Kreditinstituten	€/ ha LF	1.828	1.792	1.728	1.782
3521	dar. aus Lieferungen u. Leistungen	€/ ha LF	124	119	115	119
9280	Anlagenintensität	%	69	67	66	67
9281	Veralterungsgrad abnutzbares Anlagenverm.	%	35	34	32	34
9292	Fremdkapitaldeckung II	%	126	130	138	132
<b>Investitionen, Finanzierung</b>						
8300	Bruttoinvestitionen	€/ ha LF	385	465	473	441
8231	Zugang Boden	€/ ha LF	136	44	30	70
8232	Zugang Wirtschaftsgeb.u.baul. Anl.	€/ ha LF	16	8	2	9
8251	Zugang Anlagen im Bau, Anzahlung	€/ ha LF	74	144	84	101
8241	Zugang techn. Anlagen u. Masch.	€/ ha LF	141	223	273	212
2800	Veränderung Tiervermögen	€/ ha LF	-2	17	2	6
8400	Nettoinvestitionen	€/ ha LF	-56	49	39	11
8401	Nettoinvestitionen	€/ AK	-2.643	2.363	1.879	533
8404	Veränderung Sachanlageverm. (o. Boden)	%	-6	-1	-2	-3
9314	Nettoverbindlichkeiten	€/ ha LF	1.715	1.611	1.492	1.606
9315	Veränd. Nettoverbindlichkeiten	€/ ha LF	-77	-87	-95	-86
9318	Tilg. von Verbindlichkeiten gesamt	€/ ha LF	349	283	272	301
2920	Veränd. Finanzumlaufvermögen	€/ ha LF	-27	83	61	39
3822	Veränderung Sonder-AfA	€/ ha LF	-6	-4	-1	-4

Einzelunternehmen im Haupterwerb  
Identische Futterbaubetriebe von 2015/16 bis 2017/18

Blatt 3 von 4

Kennzahl	Bezeichnung	Maßeinheit	2015/16	2016/17	2017/18	Dreijähriger Durchschnitt
0001	Betriebe	Anzahl	71	71	71	
<b>Gewinn- und Verlustrechnung</b>						
<b>Ertrag</b>						
4010	<b>Umsatzerlöse</b>	€/ ha LF	1.818	1.952	2.232	2.000
4100	dar. landwirtschaf. Pflanzenprod.	€/ ha LF	253	231	212	232
4112	dar. Getreide (ohne Körnermais)	€/ ha LF	153	145	125	141
4120	dar. Ölfr., Hülsenfr., Faserpfl.	€/ ha LF	91	74	70	78
4130	dar. Kartoffeln	€/ ha LF	0	0	0	0
4140	dar. Zuckerrüben	€/ ha LF	5	6	5	5
4173	dar. nachwachs. Rohstoffe / Energiepfl.	€/ ha LF	0	0	0	0
4200	dar. Tierproduktion	€/ ha LF	1.514	1.651	1.932	1.699
4220	dar. Rinder	€/ ha LF	211	207	237	218
4230	dar. Milch	€/ ha LF	1.236	1.368	1.620	1.408
4240	dar. Schweine	€/ ha LF	3	4	4	4
4260	dar. Geflügel, Eier	€/ ha LF	1	1	1	1
4300	dar. Obst, Weinbau	€/ ha LF	0	0	0	0
4360	dar. Nebenbetr., Handel, Dienstleist.	€/ ha LF	49	64	85	66
4378	dar. Mieten u. Pachten	€/ ha LF		4	7	6
4379	dar. zeitraumzugehörige Ust.	€/ ha LF		1	1	1
4368	dar. Lohnarbeit, Masch.miete	€/ ha LF	23	24	28	25
4400	<b>Bestandsveränderungen</b>	€/ ha LF	-2	20	0	6
4500	<b>Sonst. betr. Erträge</b>	€/ ha LF	636	579	585	600
4510	dar. Zulagen u. Zuschüsse	€/ ha LF	503	463	461	476
4660	dar. betriebsbezogene Zahlungen	€/ ha LF	396	418	420	411
4670	dar. EU-Direktzahlungen (bis WJ 14/15 Betriebsprämie)	€/ ha LF	290	290	279	286
4671	dav. Basisprämie - gültig ab WJ 15/16	€/ ha LF	187	189	180	186
4672	dav. Greening-Prämie - gültig ab WJ 15/16	€/ ha LF	84	86	83	84
4673	dav. Umverteilungsprämie - gültig ab WJ 15/16	€/ ha LF	18	14	14	16
4674	dav. Förderung für Junglandwirte - gültig ab WJ 15/16	€/ ha LF	1	1	1	1
4680	dar. Ausgleichszulage	€/ ha LF	41	40	41	41
4690	dar. für umweltger. Agrarprod.	€/ ha LF	62	83	94	80
4698	dar. sonstige Zuschüsse	€/ ha LF	1	3	4	3
4520	dar. aufwandsbezogene Zahlungen	€/ ha LF	105	41	33	59
4560	dar. Agrardieselerstattung	€/ ha LF	31	31	27	30
4550	dar. Investitionszuschüsse	€/ ha LF	72	6	2	27
4900	dar. zeitraumfremde Erträge	€/ ha LF	23	35	45	34
<b>Aufwand</b>						
5100	<b>Materialaufwand</b>	€/ ha LF	970	962	1.005	979
5110	dar. Pflanzenproduktion	€/ ha LF	229	217	221	222
5111	dar. Saat- u. Pflanzgut	€/ ha LF	49	57	56	54
5112	dar. Düngemittel	€/ ha LF	92	73	68	77
5113	dar. Pflanzenschutz	€/ ha LF	54	50	51	52
5210	dar. Tierproduktion	€/ ha LF	432	434	463	443
5211	dar. Tierzukauf	€/ ha LF	8	16	12	12
5280	dar. Futtermittelzukauf	€/ ha LF	261	253	277	264
5292	dar. Tierarzt	€/ ha LF	56	52	52	53
5293	dar. Besamung	€/ ha LF	26	26	26	26
5294	dar. sonst. bezogene Leist. Tierprod.	€/ ha LF	37	42	48	42
5330	dar. Nebenbetr., Handel, Dienstleist.	€/ ha LF	13	14	16	14
5350	dar. sonst. Materialaufwand	€/ ha LF	296	297	305	299
5352	dar. Heizmat., Strom	€/ ha LF	63	64	61	63
5354	dar. Wasser, Abwasser	€/ ha LF	12	12	11	12
5355	dar. Treib- u. Schmierstoffe	€/ ha LF	127	133	140	133
5357	dar. Lohnarbeit, Masch.miete	€/ ha LF	82	80	85	82

Einzelunternehmen im Haupterwerb  
Identische Futterbaubetriebe von 2015/16 bis 2017/18

Blatt 4 von 4

Kennzahl	Bezeichnung	Maßeinheit	2015/16	2016/17	2017/18	Dreijähriger Durchschnitt
0001	Betriebe	Anzahl	71	71	71	
<b>Aufwand</b>						
5500	<b>Personalaufwand (ohne BUV)</b>	€/ ha LF	246	249	274	256
5501	Personalaufwand (ohne BUV)	€/ eAK	25.378	25.771	28.126	26.425
5600	<b>Betriebswirtschaftliche AfA</b>	€/ ha LF	408	388	412	403
5636	dar. Wirtschaftsgeb. u. baul. Anl.	€/ ha LF	116	112	106	111
5642	dar. Maschinen u. Geräte	€/ ha LF	195	185	208	196
5641	dar. Betriebsvorrichtungen	€/ ha LF	68	63	64	65
5700	<b>Sonst. betriebl. Aufwand</b>	€/ ha LF	509	420	474	468
5710	dar. Unterhaltung	€/ ha LF	165	163	207	178
5715	dar. Gebäude u. baul. Anlagen	€/ ha LF	38	23	42	34
5720	dar. techn. Anl., Masch., Fuhrp.	€/ ha LF	126	138	162	142
5730	dar. Betriebsversicherung	€/ ha LF	83	79	85	82
5731	dar. betriebliche Unfallversicherung	€/ ha LF	23	18	21	21
5742	dar. Pachten	€/ ha LF	76	73	76	75
5765	Pachtpreis / ha Pachtfläche	€/ ha	123	119	124	122
5764	dar. zeitraumzugehörige Vorsteuer	€/ ha LF	10	7	6	7
5770	dar. zeitraumfremder Aufwand	€/ ha LF	24	12	16	17
<b>Unternehmensergebnis</b>						
6000	<b>Betriebsergebnis</b>	€/ ha LF	320	531	651	501
4000	Betriebliche Erträge	€/ ha LF	2.452	2.551	2.816	2.606
5000	Betriebliche Aufwendungen	€/ ha LF	2.132	2.020	2.165	2.106
7000	<b>Finanzergebnis</b>	€/ ha LF	-59	-55	-64	-59
7230	dar. Zinsaufwand	€/ ha LF	56	50	47	51
7800	Steuern vom Einkommen u. Ertrag	€/ ha LF	0	0	0	0
7900	Sonstige Steuern	€/ ha LF	10	11	11	11
7910	Unternehmensertrag	€/ ha LF	2.454	2.552	2.817	2.608
7920	Unternehmensaufwand vor Steuern	€/ ha LF	2.204	2.087	2.241	2.177
<b>Rentabilität</b>						
9000	Gewinn/Jahresübersch. vor Steuern	€/ Betrieb	33.518	63.113	79.820	58.817
9000	Gewinn/Jahresübersch. vor Steuern	€/ ha LF	250	465	576	430
9004	Ordentliches Ergebnis	€/ Betrieb	34.285	60.879	78.114	57.760
9004	Ordentliches Ergebnis	€/ ha LF	256	448	564	423
9006	Gewinn + Personalaufwand (ohne BUV)	€/ AK	23.358	34.141	41.460	32.986
9007	Ordentliches Ergeb. + Personalaufw. (o. BUV)	€/ AK	23.628	33.355	40.860	32.614
9008	Ordentliches Ergeb. + Personalaufw. (o. BUV)	€/ ha LF	501	698	838	679
9071	Betriebseinkommen	€/ ha LF	641	830	970	814
9073	Relative Faktorentlohnung	%	74,4	96,5	110,0	93,6
9103	Ordentliche Rentabilitätsrate	%	-3,6	4,0	7,8	2,7
9120	Gesamtkapitalrentabilität	%	-0,5	2,4	4,2	2,0
9131	Eigenkapitalrentabilität (ohne Boden)	%	0,0	2,1	7,7	3,3
<b>Liquidität / Stabilität</b>						
9601	Liquidität 1. Grades	%	65	108	158	110
9221	Cashflow I	€/ ha LF	691	799	948	813
9223	Cashflow III (zur Neufinanzierung verfügbar)	€/ ha LF	99	246	284	210
9240	Kapitaldienst	€/ ha LF	405	332	319	352
9231	Langfristige Kapitaldienstgrenze	€/ ha LF	-26	204	223	134
9232	Mittelfristige Kapitaldienstgrenze	€/ ha LF	90	315	329	245
9233	Kurzfristige Kapitaldienstgrenze	€/ ha LF	383	592	636	537
9241	Ausschöpf. d. langfr. Kapitaldienstgr.	%	<Null	163	143	<Null
9242	Ausschöpf. d. mittelfr. Kapitaldienstgr.	%	448	105	97	217
9243	Ausschöpf. d. kurzfr. Kapitaldienstgr.	%	106	56	50	71
9270	Eigenkapitalquote	%	64	65	66	65
9230	Eigenkapitalveränderung	€/ ha LF	4	156	148	103
9239	Bereinigte Eigenkapitalveränderung	€/ ha LF	-81	154	176	83
9238	Bereinigte Eigenkapitalveränderung	€/ AK	-3.827	7.365	8.558	4.032
<b>Unternehmerfamilie</b>						
9502	Gesamteinkommen	€/ Betrieb	36.506	67.018	82.834	62.119
9503	Verfügbares Einkommen	€/ Betrieb	13.503	46.632	56.073	38.736
3210	Entnahmen Lebenshaltung	€/ Betrieb	21.677	19.938	26.930	22.848
3395	Nettoentnahmen	€/ nAK	22.719	25.833	38.316	28.956

Einzelunternehmen im Haupterwerb  
Identische Verbundbetriebe von 2015/16 bis 2017/18

Blatt 1 von 4

Kennzahl	Bezeichnung	Maßeinheit	2015/16	2016/17	2017/18	Dreijähriger Durchschnitt
0001	Betriebe	Anzahl	19	19	19	
<b>Faktorausstattung</b>						
1006	Wirtschaftliche Betriebsgröße	€/ ha LF	1.443	1.496	1.685	1.541
1030	Landw. genutzte Fläche (LF)	ha / Betrieb	183,5	186,1	187,5	185,7
1033	dar. zugepachtete LF (Netto)	ha / Betrieb	128,2	131,5	130,9	130,2
1150	Ackerfläche	% LF	78,1	77,8	77,5	77,8
1160	Dauergrünland	% LF	21,9	22,1	22,4	22,1
1056	Ertragsmesszahl	EMZ / a	40	40	40	40
1110	Arbeitskräfte insgesamt	AK / Betrieb	2,22	2,19	2,30	2,24
1113	dar. Familienarbeitskräfte	FAK / Betrieb	1,86	1,82	1,84	1,84
1120	Nicht entlohnte Arbeitskräfte	nAK / Betrieb	1,56	1,55	1,54	1,55
1114	AK-Besatz	AK / 100 ha LF	1,21	1,18	1,23	1,21
1130	Lohnansatz	€/ Betrieb	46.805	47.558	48.627	47.664
<b>Produktionsstruktur</b>						
1151	Ackerfläche (Anfang des Jahres)	ha AF / Betrieb	136,3	142,4	144,7	141,1
1210	dar. Getreide (ohne Körnermais)	% AF	64,0	61,0	62,7	62,6
1230	dar. Ölrüchte, Hülsenfr., Faserpflanzen	% AF	21,4	24,0	23,6	23,0
1237	dar. Winterraps	% AF	18,9	21,4	21,5	20,6
1240	dar. Kartoffeln	% AF	0,1	0,1	0,1	0,1
1250	dar. Zuckerrüben	% AF	0,9	1,1	1,2	1,1
1271	dar. Silomais	% AF	7,5	6,7	5,2	6,5
1275	dar. sonst. Ackerfutter	% AF	3,6	4,2	3,3	3,7
1284	dar. nachwachs. Rohstoffe / Energiepflanzen	% AF	0,4	0,9	0,0	0,4
1300	Viehbesatz	VE / 100 ha LF	53,5	53,5	52,0	53,0
1330	dar. Rinder	VE / 100 ha LF	44,4	44,3	43,8	44,2
1335	dar. Milchkühe	VE / 100 ha LF	16,5	16,3	16,2	16,3
1336	dar. Mutter- und Ammenkühe	VE / 100 ha LF	9,5	9,4	9,6	9,5
1339	dar. Jung- und Mastvieh	VE / 100 ha LF	13,6	14,0	13,7	13,8
1350	dar. Schweine	VE / 100 ha LF	8,2	7,8	7,1	7,7
1351	dar. Mastschweine und Läufer	VE / 100 ha LF	6,9	6,2	6,0	6,4
1352	dar. Zuchtsauen	VE / 100 ha LF	0,3	0,3	0,3	0,3
1340	dar. Schafe	VE / 100 ha LF	0,0	0,1	0,0	0,0
1320	dar. Pferde	VE / 100 ha LF	0,1	0,1	0,2	0,1
1391	Rauhfuttermittelverzehr	GV / Betrieb	81,6	82,7	82,4	82,2
<b>Erträge, Leistungen, Preise</b>						
1411	Getreide (ohne Körnermais)	dt / ha	73	72	69	71
1420	dar. Weizen	dt / ha	78	78	73	77
1426	dar. Wintergerste	dt / ha	80	72	74	76
1427	dar. Sommergerste	dt / ha	58	55	53	56
1433	dar. Roggen	dt / ha	64	71	66	67
1434	dar. Triticale	dt / ha	68	67	68	68
1465	Raps	dt / ha	39	36	33	36
1472	Kartoffeln	dt / ha	274	299	316	296
1473	Zuckerrüben	dt / ha	776	662	890	776
1631	Milchleistung (4 % Fett)	kg / Kuh	9.133	9.197	9.379	9.236
1632	Milchleistung (nat. Fettgehalt)	kg / Kuh	8.520	8.667	8.935	8.707
1612	Lebend geborene Ferkel	Ferkel / Sau	13	16	12	14
1511	Getreideerlös insges. (netto; o. Körnermais)	€/ dt	15,20	13,59	14,70	14,50
1520	Weizenerlös (netto)	€/ dt	15,63	13,99	15,48	15,03
1526	Wintergersteerlös (netto)	€/ dt	13,99	10,83	12,48	12,43
1527	Sommergersteerlös (netto)	€/ dt	15,38	15,47	15,51	15,45
1533	Roggenerlös (netto)	€/ dt	13,13	10,90	13,02	12,35
1534	Triticaleerlös (netto)	€/ dt	13,49	12,90	14,83	13,74
1565	Rapselerlös (netto)	€/ dt	36,66	34,48	37,34	36,16
1572	Kartoffelerlös (netto)	€/ dt	65,31	53,82	54,17	57,77
1573	Zuckerrübenelerlös (netto)	€/ dt	3,37	3,22	2,73	3,11
1731	Milcherlös (netto bei 4 % Fett)	€/ dt	26,15	30,12	34,59	30,29
1732	Milcherlös (netto bei nat. Fettgehalt)	€/ dt	28,05	31,97	36,32	32,11



Einzelunternehmen im Haupterwerb  
Identische Verbundbetriebe von 2015/16 bis 2017/18

Blatt 2 von 4

Kennzahl	Bezeichnung	Maßeinheit	2015/16	2016/17	2017/18	Dreijähriger Durchschnitt
0001	Betriebe	Anzahl	19	19	19	
<b>Bilanz</b>						
2000	Summe Aktiva (Bilanzvermögen)	€/ Betrieb	846.555	854.809	863.490	854.951
2000	Summe Aktiva (Bilanzvermögen)	€/ ha LF	4.612	4.594	4.606	4.604
2100	Sachanlagen gesamt	€/ ha LF	3.539	3.511	3.488	3.513
2111	dar. Boden	€/ ha LF	1.693	1.729	1.718	1.714
2115	dar. Gebäude, baul. Anlagen	€/ ha LF	659	605	628	631
2120	dar. techn. Anlagen u. Maschinen	€/ ha LF	1.039	1.013	933	995
2130	dar. andere Anlagen insges.	€/ ha LF	128	111	151	130
2160	dar. Anlagen im Bau, Anzahlungen	€/ ha LF	14	49	53	39
2200	Finanzanlagen	€/ ha LF	37	37	37	37
2211	dar. Anteile an verbund. Untern.	€/ ha LF	0	0	0	0
2213	dar. Beteiligungen	€/ ha LF	34	34	35	34
2300	Tiervermögen	€/ ha LF	328	316	321	322
2320	dar. Rinder	€/ ha LF	308	296	300	301
2330	dar. Schweine	€/ ha LF	18	17	19	18
2400	Umlaufvermögen (ohne Tiere)	€/ ha LF	688	707	737	711
2410	dav. Vorräte	€/ ha LF	400	390	385	392
2412	dar. Feldinventar	€/ ha LF	371	368	367	369
2420	dav. Finanzumlaufvermögen	€/ ha LF	288	317	352	319
2431	dar. Forderungen aus Liefer. u. Leist.	€/ ha LF	57	68	66	64
2450	dar. Bank, Kasse	€/ ha LF	135	183	199	172
9041	Eigenkapital (+ 50% Sonderposten)	€/ ha LF	2.958	3.048	3.054	3.020
3600	dar. Geschäftsguth., gez. Kapital	€/ ha LF	0	0	0	0
3140	Sonderposten gesamt	€/ ha LF	97	108	92	99
3400	Rückstellungen	€/ ha LF	41	51	55	49
3500	Verbindlichkeiten	€/ ha LF	1.529	1.408	1.388	1.442
3510	dar. geg. Kreditinstituten	€/ ha LF	1.315	1.233	1.158	1.235
3521	dar. aus Lieferungen u. Leistungen	€/ ha LF	139	120	149	136
9280	Anlagenintensität	%	65	64	63	64
9281	Veralterungsgrad abnutzbares Anlagenverm.	%	33	31	30	31
9292	Fremdkapitaldeckung II	%	136	143	142	140
<b>Investitionen, Finanzierung</b>						
8300	Bruttoinvestitionen	€/ ha LF	446	312	332	363
8231	Zugang Boden	€/ ha LF	63	51	1	39
8232	Zugang Wirtschaftsgeb.u.baul. Anl.	€/ ha LF	3	13	8	8
8251	Zugang Anlagen im Bau, Anzahlung	€/ ha LF	22	60	89	57
8241	Zugang techn. Anlagen u. Masch.	€/ ha LF	256	177	158	197
2800	Veränderung Tiervermögen	€/ ha LF	7	-7	8	2
8400	Nettoinvestitionen	€/ ha LF	118	3	14	45
8401	Nettoinvestitionen	€/ AK	9.739	294	1.133	3.722
8404	Veränderung Sachanlageverm. (o. Boden)	%	2	-2	0	0
9314	Nettoverbindlichkeiten	€/ ha LF	1.242	1.091	1.036	1.123
9315	Veränd. Nettoverbindlichkeiten	€/ ha LF	19	-136	-31	-50
9318	Tilg. von Verbindlichkeiten gesamt	€/ ha LF	229	308	172	237
2920	Veränd. Finanzumlaufvermögen	€/ ha LF	45	35	24	34
3822	Veränderung Sonder-AfA	€/ ha LF	0	-2	-6	-3

Einzelunternehmen im Haupterwerb  
Identische Verbundbetriebe von 2015/16 bis 2017/18

Blatt 3 von 4

Kennzahl	Bezeichnung	Maßeinheit	2015/16	2016/17	2017/18	Dreijähriger Durchschnitt
0001	Betriebe	Anzahl	19	19	19	
<b>Gewinn- und Verlustrechnung</b>						
<b>Ertrag</b>						
4010	<b>Umsatzerlöse</b>	€/ ha LF	1.416	1.461	1.530	1.469
4100	dar. landwirtschaftl. Pflanzenprod.	€/ ha LF	684	642	656	661
4112	dar. Getreide (ohne Körnermais)	€/ ha LF	433	386	382	400
4120	dar. Ölfr., Hülsenfr., Faserpfl.	€/ ha LF	207	207	215	210
4130	dar. Kartoffeln	€/ ha LF	6	7	4	6
4140	dar. Zuckerrüben	€/ ha LF	17	18	23	19
4173	dar. nachwachs. Rohstoffe / Energiepfl.	€/ ha LF	4	6	0	3
4200	dar. Tierproduktion	€/ ha LF	654	746	796	732
4220	dar. Rinder	€/ ha LF	171	186	178	178
4230	dar. Milch	€/ ha LF	383	448	522	451
4240	dar. Schweine	€/ ha LF	71	87	77	78
4260	dar. Geflügel, Eier	€/ ha LF	18	24	17	19
4300	dar. Obst, Weinbau	€/ ha LF	0	0	0	0
4360	dar. Nebenbetr., Handel, Dienstleist.	€/ ha LF	77	71	76	75
4378	dar. Mieten u. Pachten	€/ ha LF		1	3	2
4379	dar. zeitraumzugehörige Ust.	€/ ha LF		0	0	0
4368	dar. Lohnarbeit, Masch.miete	€/ ha LF	58	54	54	55
4400	<b>Bestandsveränderungen</b>	€/ ha LF	35	-3	4	12
4500	<b>Sonst. betr. Erträge</b>	€/ ha LF	444	399	426	423
4510	dar. Zulagen u. Zuschüsse	€/ ha LF	343	347	354	348
4660	dar. betriebsbezogene Zahlungen	€/ ha LF	319	321	322	321
4670	dar. EU-Direktzahlungen (bis WJ 14/15 Betriebsprämie)	€/ ha LF	279	278	277	278
4671	dav. Basisprämie - gültig ab WJ 15/16	€/ ha LF	182	183	182	182
4672	dav. Greening-Prämie - gültig ab WJ 15/16	€/ ha LF	84	85	86	85
4673	dav. Umverteilungsprämie - gültig ab WJ 15/16	€/ ha LF	13	11	10	11
4674	dav. Förderung für Junglandwirte - gültig ab WJ 15/16	€/ ha LF	0	0	0	0
4680	dar. Ausgleichszulage	€/ ha LF	16	15	16	16
4690	dar. für umweltger. Agrarprod.	€/ ha LF	23	26	26	25
4698	dar. sonstige Zuschüsse	€/ ha LF	1	1	1	1
4520	dar. aufwandsbezogene Zahlungen	€/ ha LF	23	25	29	26
4560	dar. Agrardieselerstattung	€/ ha LF	22	24	27	24
4550	dar. Investitionszuschüsse	€/ ha LF	0	0	0	0
4900	dar. zeitraumfremde Erträge	€/ ha LF	74	20	22	39
<b>Aufwand</b>						
5100	<b>Materialaufwand</b>	€/ ha LF	784	769	768	774
5110	dar. Pflanzenproduktion	€/ ha LF	330	308	296	311
5111	dar. Saat- u. Pflanzgut	€/ ha LF	51	53	55	53
5112	dar. Düngemittel	€/ ha LF	136	118	109	121
5113	dar. Pflanzenschutz	€/ ha LF	104	101	93	100
5210	dar. Tierproduktion	€/ ha LF	218	225	230	224
5211	dar. Tierzukauf	€/ ha LF	46	46	49	47
5280	dar. Futtermittelzukauf	€/ ha LF	101	108	111	106
5292	dar. Tierarzt	€/ ha LF	26	24	26	25
5293	dar. Besamung	€/ ha LF	9	9	9	9
5294	dar. sonst. bezogene Leist. Tierprod.	€/ ha LF	17	17	18	17
5330	dar. Nebenbetr., Handel, Dienstleist.	€/ ha LF	24	21	16	20
5350	dar. sonst. Materialaufwand	€/ ha LF	211	212	225	216
5352	dar. Heizmat., Strom	€/ ha LF	29	27	25	27
5354	dar. Wasser, Abwasser	€/ ha LF	6	6	8	7
5355	dar. Treib- u. Schmierstoffe	€/ ha LF	102	104	113	106
5357	dar. Lohnarbeit, Masch.miete	€/ ha LF	67	73	77	72

Einzelunternehmen im Haupterwerb  
Identische Verbundbetriebe von 2015/16 bis 2017/18

Blatt 4 von 4

Kennzahl	Bezeichnung	Maßeinheit	2015/16	2016/17	2017/18	Dreijähriger Durchschnitt
0001	Betriebe	Anzahl	19	19	19	
<b>Aufwand</b>						
5500	<b>Personalaufwand (ohne BUV)</b>	€/ ha LF	103	110	129	114
5501	Personalaufwand (ohne BUV)	€/ eAK	29.016	31.498	31.689	30.734
5600	<b>Betriebswirtschaftliche AfA</b>	€/ ha LF	269	279	286	278
5636	dar. Wirtschaftsgeb. u. baul. Anl.	€/ ha LF	63	59	56	59
5642	dar. Maschinen u. Geräte	€/ ha LF	164	174	183	174
5641	dar. Betriebsvorrichtungen	€/ ha LF	21	23	22	22
5700	<b>Sonst. betriebl. Aufwand</b>	€/ ha LF	410	400	442	417
5710	dar. Unterhaltung	€/ ha LF	138	124	135	132
5715	dar. Gebäude u. baul. Anlagen	€/ ha LF	38	23	35	32
5720	dar. techn. Anl., Masch., Fuhrp.	€/ ha LF	99	101	100	100
5730	dar. Betriebsversicherung	€/ ha LF	63	66	67	65
5731	dar. betriebliche Unfallversicherung	€/ ha LF	16	14	14	15
5742	dar. Pachten	€/ ha LF	116	124	130	123
5765	Pachtpreis / ha Pachtfläche	€/ ha	167	176	187	177
5764	dar. zeitraumzugehörige Vorsteuer	€/ ha LF	9	9	9	9
5770	dar. zeitraumfremder Aufwand	€/ ha LF	27	17	39	28
<b>Unternehmensergebnis</b>						
6000	<b>Betriebsergebnis</b>	€/ ha LF	329	301	337	322
4000	Betriebliche Erträge	€/ ha LF	1.895	1.857	1.959	1.904
5000	Betriebliche Aufwendungen	€/ ha LF	1.566	1.557	1.622	1.582
7000	<b>Finanzergebnis</b>	€/ ha LF	-37	-37	-33	-36
7230	dar. Zinsaufwand	€/ ha LF	33	35	30	33
7800	Steuern vom Einkommen u. Ertrag	€/ ha LF	0	0	0	0
7900	Sonstige Steuern	€/ ha LF	11	12	12	12
7910	Unternehmensertrag	€/ ha LF	1.897	1.859	1.960	1.905
7920	Unternehmensaufwand vor Steuern	€/ ha LF	1.616	1.608	1.669	1.631
<b>Rentabilität</b>						
9000	Gewinn/Jahresübersch. vor Steuern	€/ Betrieb	51.428	46.758	54.632	50.939
9000	Gewinn/Jahresübersch. vor Steuern	€/ ha LF	280	251	291	274
9004	Ordentliches Ergebnis	€/ Betrieb	43.664	46.848	58.104	49.538
9004	Ordentliches Ergebnis	€/ ha LF	238	252	310	267
9006	Gewinn + Personalaufwand (ohne BUV)	€/ AK	31.756	30.614	34.292	32.221
9007	Ordentliches Ergeb. + Personalaufw. (o. BUV)	€/ AK	28.253	30.655	35.803	31.570
9008	Ordentliches Ergeb. + Personalaufw. (o. BUV)	€/ ha LF	341	361	439	380
9071	Betriebseinkommen	€/ ha LF	495	522	602	540
9073	Relative Faktorentlohnung	%	81,5	83,8	92,1	85,8
9103	Ordentliche Rentabilitätsrate	%	-0,9	-0,2	2,6	0,5
9120	Gesamtkapitalrentabilität	%	0,3	0,7	1,7	0,9
9131	Eigenkapitalrentabilität (ohne Boden)	%	0,0	0,0	0,0	0,0
<b>Liquidität / Stabilität</b>						
9601	Liquidität 1. Grades	%	60	97	96	84
9221	Cashflow I	€/ ha LF	542	532	608	561
9223	Cashflow III (zur Neufinanzierung verfügbar)	€/ ha LF	151	132	186	156
9240	Kapitaldienst	€/ ha LF	261	343	201	268
9231	Langfristige Kapitaldienstgrenze	€/ ha LF	29	56	128	71
9232	Mittelfristige Kapitaldienstgrenze	€/ ha LF	92	115	184	131
9233	Kurzfristige Kapitaldienstgrenze	€/ ha LF	299	335	414	349
9241	Ausschöpf. d. langfr. Kapitaldienstgr.	%	894	610	157	554
9242	Ausschöpf. d. mittelfr. Kapitaldienstgr.	%	284	298	109	230
9243	Ausschöpf. d. kurzfr. Kapitaldienstgr.	%	88	102	49	79
9270	Eigenkapitalquote	%	64	66	66	66
9230	Eigenkapitalveränderung	€/ ha LF	104	144	19	89
9239	Bereinigte Eigenkapitalveränderung	€/ ha LF	-3	22	99	39
9238	Bereinigte Eigenkapitalveränderung	€/ AK	-245	1.847	8.087	3.230
<b>Unternehmerfamilie</b>						
9502	Gesamteinkommen	€/ Betrieb	52.337	48.324	56.621	52.427
9503	Verfügbares Einkommen	€/ Betrieb	31.442	27.878	36.952	32.091
3210	Entnahmen Lebenshaltung	€/ Betrieb	22.322	25.874	23.803	24.000
3395	Nettoentnahmen	€/ nAK	20.342	12.426	31.837	21.535

Personengesellschaften  
Identische Betriebe von 2015/16 bis 2017/18

Blatt 1 von 4

Kennzahl	Bezeichnung	Maßeinheit	2015/16	2016/17	2017/18	Dreijähriger Durchschnitt
0001	Betriebe	Anzahl	49	49	49	
<b>Faktorausstattung</b>						
1006	Wirtschaftliche Betriebsgröße	€/ ha LF	2.602	2.554	2.856	2.671
1030	Landw. genutzte Fläche (LF)	ha / Betrieb	302,5	303,7	303,6	303,3
1033	dar. zugepachtete LF (Netto)	ha / Betrieb	238,9	235,2	236,1	236,7
1150	Ackerfläche	% LF	80,2	80,2	80,0	80,2
1160	Dauergrünland	% LF	19,4	19,3	19,5	19,4
1056	Ertragsmesszahl	EMZ / a	42	42	42	42
1110	Arbeitskräfte insgesamt	AK / Betrieb	6,38	6,37	6,30	6,35
1113	dar. Familienarbeitskräfte	FAK / Betrieb	2,04	2,12	2,09	2,08
1120	Nicht entlohnte Arbeitskräfte	nAK / Betrieb	2,04	2,12	2,09	2,08
1114	AK-Besatz	AK / 100 ha LF	2,11	2,10	2,08	2,10
1130	Lohnansatz	€/ Betrieb	59.238	62.637	64.057	61.978
<b>Produktionsstruktur</b>						
1151	Ackerfläche (Anfang des Jahres)	ha AF / Betrieb	242,3	243,9	243,9	243,3
1210	dar. Getreide (ohne Körnermais)	% AF	50,9	50,3	52,3	51,2
1230	dar. Ölrüchte, Hülsenfr., Faserpflanzen	% AF	20,3	19,8	20,8	20,3
1237	dar. Winterraps	% AF	17,0	17,1	17,9	17,4
1240	dar. Kartoffeln	% AF	0,2	0,1	0,1	0,1
1250	dar. Zuckerrüben	% AF	1,5	1,9	1,5	1,6
1271	dar. Silomais	% AF	12,4	11,9	12,1	12,1
1275	dar. sonst. Ackerfutter	% AF	9,0	8,8	7,8	8,5
1284	dar. nachwachs. Rohstoffe / Energiepflanzen	% AF	0,9	1,0	0,9	0,9
1300	Viehbesatz	VE / 100 ha LF	93,0	88,7	85,9	89,2
1330	dar. Rinder	VE / 100 ha LF	69,6	69,0	68,1	68,9
1335	dar. Milchkühe	VE / 100 ha LF	46,0	45,6	45,4	45,7
1336	dar. Mutter- und Ammenkühe	VE / 100 ha LF	2,0	1,8	1,8	1,9
1339	dar. Jung- und Mastvieh	VE / 100 ha LF	16,8	16,3	15,8	16,3
1350	dar. Schweine	VE / 100 ha LF	13,0	9,4	7,8	10,1
1351	dar. Mastschweine und Läufer	VE / 100 ha LF	11,2	8,6	5,8	8,5
1352	dar. Zuchtsauen	VE / 100 ha LF	0,4	0,3	0,3	0,3
1340	dar. Schafe	VE / 100 ha LF	0,1	0,0	0,0	0,0
1320	dar. Pferde	VE / 100 ha LF	0,2	0,2	0,2	0,2
1391	Rauhfuttermittelverzehr	GV / Betrieb	211,0	209,9	207,2	209,3
<b>Erträge, Leistungen, Preise</b>						
1411	Getreide (ohne Körnermais)	dt / ha	75	76	71	74
1420	dar. Weizen	dt / ha	81	83	77	80
1426	dar. Wintergerste	dt / ha	77	73	71	74
1427	dar. Sommergerste	dt / ha	52	64	58	58
1433	dar. Roggen	dt / ha	59	66	54	59
1434	dar. Triticale	dt / ha	57	58	50	55
1465	Raps	dt / ha	38	36	32	36
1472	Kartoffeln	dt / ha	213	247	221	227
1473	Zuckerrüben	dt / ha	731	723	921	792
1631	Milchleistung (4 % Fett)	kg / Kuh	9.198	9.317	9.689	9.401
1632	Milchleistung (nat. Fettgehalt)	kg / Kuh	9.320	9.315	9.758	9.465
1612	Lebend geborene Ferkel	Ferkel / Sau	26	25	25	25
1511	Getreideerlös insges.(netto; o. Körnermais)	€/ dt	15,32	14,49	15,27	15,03
1520	Weizenerlös (netto)	€/ dt	15,88	15,21	15,85	15,65
1526	Wintergersteerlös (netto)	€/ dt	14,48	12,19	13,14	13,27
1527	Sommergersteerlös (netto)	€/ dt	16,54	17,27	18,07	17,29
1533	Roggenerlös (netto)	€/ dt	12,95	11,88	13,52	12,78
1534	Triticaleerlös (netto)	€/ dt	12,15	11,83	13,20	12,39
1565	Rapselerlös (netto)	€/ dt	38,47	37,20	37,98	37,88
1572	Kartoffelerlös (netto)	€/ dt	18,40	20,20	18,32	18,97
1573	Zuckerrübenerlös (netto)	€/ dt	3,63	3,54	2,52	3,23
1731	Milcherlös (netto bei 4 % Fett)	€/ dt	27,37	30,11	36,60	31,36
1732	Milcherlös (netto bei nat. Fettgehalt)	€/ dt	27,01	30,10	36,33	31,15

**Personengesellschaften**  
**Identische Betriebe von 2015/16 bis 2017/18**

Blatt 2 von 4

Kennzahl	Bezeichnung	Maßeinheit	2015/16	2016/17	2017/18	Dreijähriger Durchschnitt
0001	Betriebe	Anzahl	49	49	49	
<b>Bilanz</b>						
2000	Summe Aktiva (Bilanzvermögen)	€/ Betrieb	1.586.574	1.635.263	1.700.650	1.640.829
2000	Summe Aktiva (Bilanzvermögen)	€/ ha LF	5.244	5.385	5.601	5.410
2100	Sachanlagen gesamt	€/ ha LF	3.512	3.543	3.651	3.569
2111	dar. Boden	€/ ha LF	1.275	1.394	1.511	1.393
2115	dar. Gebäude, baul. Anlagen	€/ ha LF	772	739	748	753
2120	dar. techn. Anlagen u. Maschinen	€/ ha LF	1.313	1.244	1.258	1.272
2130	dar. andere Anlagen insges.	€/ ha LF	63	52	64	60
2160	dar. Anlagen im Bau, Anzahlungen	€/ ha LF	82	108	65	85
2200	Finanzanlagen	€/ ha LF	104	90	96	97
2211	dar. Anteile an verbund. Untern.	€/ ha LF	2	2	2	2
2213	dar. Beteiligungen	€/ ha LF	66	51	52	56
2300	Tiervermögen	€/ ha LF	515	496	486	499
2320	dar. Rinder	€/ ha LF	478	467	465	470
2330	dar. Schweine	€/ ha LF	22	14	15	17
2400	Umlaufvermögen (ohne Tiere)	€/ ha LF	1.102	1.245	1.355	1.234
2410	dav. Vorräte	€/ ha LF	472	460	448	460
2412	dar. Feldinventar	€/ ha LF	376	380	364	373
2420	dav. Finanzumlaufvermögen	€/ ha LF	630	785	907	774
2431	dar. Forderungen aus Liefer. u. Leist.	€/ ha LF	308	405	439	384
2450	dar. Bank, Kasse	€/ ha LF	189	285	363	279
9041	Eigenkapital (+ 50% Sonderposten)	€/ ha LF	3.059	3.224	3.447	3.243
3600	dar. Geschäftsguth., gez. Kapital	€/ ha LF	0	0	0	0
3140	Sonderposten gesamt	€/ ha LF	256	227	212	232
3400	Rückstellungen	€/ ha LF	45	46	49	47
3500	Verbindlichkeiten	€/ ha LF	2.006	1.990	1.986	1.994
3510	dar. geg. Kreditinstituten	€/ ha LF	1.531	1.543	1.532	1.535
3521	dar. aus Lieferungen u. Leistungen	€/ ha LF	248	199	235	227
9280	Anlagenintensität	%	59	56	54	56
9281	Veralterungsgrad abnutzbares Anlagenverm.	%	39	36	35	37
9292	Fremdkapitaldeckung II	%	142	145	152	147
<b>Investitionen, Finanzierung</b>						
8300	Bruttoinvestitionen	€/ ha LF	283	332	450	355
8231	Zugang Boden	€/ ha LF	30	81	98	70
8232	Zugang Wirtschaftsgeb.u.baul. Anl.	€/ ha LF	3	9	72	28
8251	Zugang Anlagen im Bau, Anzahlung	€/ ha LF	96	109	59	88
8241	Zugang techn. Anlagen u. Masch.	€/ ha LF	140	152	213	168
2800	Veränderung Tiervermögen	€/ ha LF	-10	-17	-10	-13
8400	Nettoinvestitionen	€/ ha LF	-37	-23	97	12
8401	Nettoinvestitionen	€/ AK	-1.732	-1.103	4.660	608
8404	Veränderung Sachanlageverm. (o. Boden)	%	-3	-3	0	-2
9314	Nettoverbindlichkeiten	€/ ha LF	1.376	1.205	1.078	1.220
9315	Veränd. Nettoverbindlichkeiten	€/ ha LF	20	-166	-123	-90
9318	Tilg. von Verbindlichkeiten gesamt	€/ ha LF	282	266	262	270
2920	Veränd. Finanzumlaufvermögen	€/ ha LF	16	176	121	104
3822	Veränderung Sonder-AfA	€/ ha LF	-2	-2	-1	-2

Personengesellschaften  
Identische Betriebe von 2015/16 bis 2017/18

Blatt 3 von 4

Kennzahl	Bezeichnung	Maßeinheit	2015/16	2016/17	2017/18	Dreijähriger Durchschnitt
0001	Betriebe	Anzahl	49	49	49	
<b>Gewinn- und Verlustrechnung</b>						
<b>Ertrag</b>						
4010	<b>Umsatzerlöse</b>	€/ ha LF	2.645	2.909	3.281	2.945
4100	dar. landwirtschftl. Pflanzenprod.	€/ ha LF	770	759	738	756
4112	dar. Getreide (ohne Körnermais)	€/ ha LF	383	395	371	383
4120	dar. Ölfr., Hülsenfr., Faserpfl.	€/ ha LF	225	198	195	206
4130	dar. Kartoffeln	€/ ha LF	5	6	4	5
4140	dar. Zuckerrüben	€/ ha LF	32	38	27	32
4173	dar. nachwachs. Rohstoffe / Energiepfl.	€/ ha LF	9	0	0	3
4200	dar. Tierproduktion	€/ ha LF	1.665	1.858	2.237	1.920
4220	dar. Rinder	€/ ha LF	204	253	295	250
4230	dar. Milch	€/ ha LF	1.144	1.264	1.589	1.332
4240	dar. Schweine	€/ ha LF	110	129	139	126
4260	dar. Geflügel, Eier	€/ ha LF	195	207	209	203
4300	dar. Obst, Weinbau	€/ ha LF	0	0	0	0
4360	dar. Nebenbetr., Handel, Dienstleist.	€/ ha LF	188	269	281	246
4378	dar. Mieten u. Pachten	€/ ha LF		16	14	15
4379	dar. zeitraumzugehörige Ust.	€/ ha LF		68	84	76
4368	dar. Lohnarbeit, Masch.miete	€/ ha LF	17	16	18	17
4400	<b>Bestandsveränderungen</b>	€/ ha LF	-8	-30	-18	-18
4500	<b>Sonst. betr. Erträge</b>	€/ ha LF	575	494	493	520
4510	dar. Zulagen u. Zuschüsse	€/ ha LF	358	388	381	376
4660	dar. betriebsbezogene Zahlungen	€/ ha LF	313	317	316	315
4670	dar. EU-Direktzahlungen (bis WJ 14/15 Betriebsprämie)	€/ ha LF	282	279	278	280
4671	dav. Basisprämie - gültig ab WJ 15/16	€/ ha LF	191	184	182	185
4672	dav. Greening-Prämie - gültig ab WJ 15/16	€/ ha LF	83	85	86	85
4673	dav. Umverteilungsprämie - gültig ab WJ 15/16	€/ ha LF	7	7	7	7
4674	dav. Förderung für Junglandwirte - gültig ab WJ 15/16	€/ ha LF	1	3	2	2
4680	dar. Ausgleichszulage	€/ ha LF	10	11	11	11
4690	dar. für umweltger. Agrarprod.	€/ ha LF	17	22	24	21
4698	dar. sonstige Zuschüsse	€/ ha LF	3	2	1	2
4520	dar. aufwandsbezogene Zahlungen	€/ ha LF	43	58	52	51
4560	dar. Agrardieselerstattung	€/ ha LF	26	28	29	27
4550	dar. Investitionszuschüsse	€/ ha LF	16	27	22	22
4900	dar. zeitraumfremde Erträge	€/ ha LF	41	26	24	30
<b>Aufwand</b>						
5100	<b>Materialaufwand</b>	€/ ha LF	1.599	1.637	1.759	1.665
5110	dar. Pflanzenproduktion	€/ ha LF	362	345	335	347
5111	dar. Saat- u. Pflanzgut	€/ ha LF	77	79	77	78
5112	dar. Düngemittel	€/ ha LF	143	122	111	126
5113	dar. Pflanzenschutz	€/ ha LF	101	99	99	99
5210	dar. Tierproduktion	€/ ha LF	870	931	1.043	948
5211	dar. Tierzukauf	€/ ha LF	168	249	300	239
5280	dar. Futtermittelzukauf	€/ ha LF	549	533	586	556
5292	dar. Tierarzt	€/ ha LF	59	55	59	58
5293	dar. Besamung	€/ ha LF	21	22	21	21
5294	dar. sonst. bezogene Leist. Tierprod.	€/ ha LF	47	46	44	45
5330	dar. Nebenbetr., Handel, Dienstleist.	€/ ha LF	27	19	11	19
5350	dar. sonst. Materialaufwand	€/ ha LF	342	343	369	352
5352	dar. Heizmat., Strom	€/ ha LF	83	82	84	83
5354	dar. Wasser, Abwasser	€/ ha LF	10	9	9	9
5355	dar. Treib- u. Schmierstoffe	€/ ha LF	116	120	131	122
5357	dar. Lohnarbeit, Masch.miete	€/ ha LF	125	125	136	129

Personengesellschaften  
Identische Betriebe von 2015/16 bis 2017/18

Blatt 4 von 4

Kennzahl	Bezeichnung	Maßeinheit	2015/16	2016/17	2017/18	Dreijähriger Durchschnitt
0001	Betriebe	Anzahl	49	49	49	
<b>Aufwand</b>						
5500	<b>Personalaufwand (ohne BUV)</b>	€/ ha LF	375	364	379	373
5501	Personalaufwand (ohne BUV)	€/ eAK	26.154	26.021	27.302	26.492
5600	<b>Betriebswirtschaftliche AfA</b>	€/ ha LF	298	302	314	304
5636	dar. Wirtschaftsgeb. u. baul. Anl.	€/ ha LF	73	73	73	73
5642	dar. Maschinen u. Geräte	€/ ha LF	146	152	162	153
5641	dar. Betriebsvorrichtungen	€/ ha LF	56	59	60	58
5700	<b>Sonst. betriebl. Aufwand</b>	€/ ha LF	619	617	683	640
5710	dar. Unterhaltung	€/ ha LF	181	181	219	194
5715	dar. Gebäude u. baul. Anlagen	€/ ha LF	52	57	72	61
5720	dar. techn. Anl., Masch., Fuhrp.	€/ ha LF	127	123	146	132
5730	dar. Betriebsversicherung	€/ ha LF	81	74	77	78
5731	dar. betriebliche Unfallversicherung	€/ ha LF	19	13	14	15
5742	dar. Pachten	€/ ha LF	160	168	150	159
5765	Pachtpreis / ha Pachtfläche	€/ ha	223	237	211	224
5764	dar. zeitraumzugehörige Vorsteuer	€/ ha LF	67	67	75	70
5770	dar. zeitraumfremder Aufwand	€/ ha LF	38	28	30	32
<b>Unternehmensergebnis</b>						
6000	<b>Betriebsergebnis</b>	€/ ha LF	322	452	622	465
4000	Betriebliche Erträge	€/ ha LF	3.212	3.373	3.756	3.447
5000	Betriebliche Aufwendungen	€/ ha LF	2.890	2.920	3.135	2.982
7000	<b>Finanzergebnis</b>	€/ ha LF	-48	-45	-40	-44
7230	dar. Zinsaufwand	€/ ha LF	51	49	44	48
7800	Steuern vom Einkommen u. Ertrag	€/ ha LF	0	0	0	0
7900	Sonstige Steuern	€/ ha LF	5	6	6	6
7910	Unternehmensertrag	€/ ha LF	3.217	3.377	3.760	3.451
7920	Unternehmensaufwand vor Steuern	€/ ha LF	2.947	2.976	3.184	3.035
<b>Rentabilität</b>						
9000	Gewinn/Jahresübersch. vor Steuern	€/ Betrieb	81.759	121.917	174.946	126.207
9000	Gewinn/Jahresübersch. vor Steuern	€/ ha LF	270	401	576	416
9004	Ordentliches Ergebnis	€/ Betrieb	80.591	122.781	176.705	126.693
9004	Ordentliches Ergebnis	€/ ha LF	266	404	582	418
9006	Gewinn + Personalaufwand (ohne BUV)	€/ AK	30.590	36.524	45.998	37.704
9007	Ordentliches Ergeb. + Personalaufw. (o. BUV)	€/ AK	30.407	36.660	46.277	37.781
9008	Ordentliches Ergeb. + Personalaufw. (o. BUV)	€/ ha LF	641	769	961	790
9071	Betriebseinkommen	€/ ha LF	865	999	1.194	1.019
9073	Relative Faktorentlohnung	%	94,7	107,3	126,8	109,6
9103	Ordentliche Rentabilitätsrate	%	2,2	5,9	9,9	6,0
9120	Gesamtkapitalrentabilität	%	2,3	4,6	7,4	4,8
9131	Eigenkapitalrentabilität (ohne Boden)	%	0,8	7,3	16,7	8,3
<b>Liquidität / Stabilität</b>						
9601	Liquidität 1. Grades	%	44	73	121	79
9221	Cashflow I	€/ ha LF	586	760	947	764
9223	Cashflow III (zur Neufinanzierung verfügbar)	€/ ha LF	149	343	527	340
9240	Kapitaldienst	€/ ha LF	333	316	306	318
9231	Langfristige Kapitaldienstgrenze	€/ ha LF	152	331	462	315
9232	Mittelfristige Kapitaldienstgrenze	€/ ha LF	226	404	535	388
9233	Kurzfristige Kapitaldienstgrenze	€/ ha LF	450	634	776	620
9241	Ausschöpf. d. langfr. Kapitaldienstgr.	%	219	95	66	127
9242	Ausschöpf. d. mittelfr. Kapitaldienstgr.	%	147	78	57	94
9243	Ausschöpf. d. kurzfr. Kapitaldienstgr.	%	74	50	39	54
9270	Eigenkapitalquote	%	58	60	62	60
9230	Eigenkapitalveränderung	€/ ha LF	-46	138	203	98
9239	Bereinigte Eigenkapitalveränderung	€/ ha LF	101	282	418	267
9238	Bereinigte Eigenkapitalveränderung	€/ AK	4.786	13.434	20.122	12.780
<b>Unternehmerfamilie</b>						
9502	Gesamteinkommen	€/ Betrieb	82.152	123.064	175.238	126.818
9503	Verfügbares Einkommen	€/ Betrieb	53.147	96.428	149.620	99.732
3210	Entnahmen Lebenshaltung	€/ Betrieb	27.020	27.176	25.075	26.424
3395	Nettoentnahmen	€/ nAK	24.317	22.890	24.112	23.773

Personengesellschaften  
Identische Ackerbaubetriebe von 2015/16 bis 2017/18

Blatt 1 von 4

Kennzahl	Bezeichnung	Maßeinheit	2015/16	2016/17	2017/18	Dreijähriger Durchschnitt
0001	Betriebe	Anzahl	11	11	11	
<b>Faktorausstattung</b>						
1006	Wirtschaftliche Betriebsgröße	€/ ha LF	1.833	1.760	2.071	1.888
1030	Landw. genutzte Fläche (LF)	ha / Betrieb	335,4	336,7	336,1	336,1
1033	dar. zugepachtete LF (Netto)	ha / Betrieb	228,4	229,3	240,8	232,9
1150	Ackerfläche	% LF	92,5	92,6	92,1	92,4
1160	Dauergrünland	% LF	6,7	6,7	7,0	6,8
1056	Ertragsmesszahl	EMZ / a	47	46	48	47
1110	Arbeitskräfte insgesamt	AK / Betrieb	3,99	3,87	4,15	4,00
1113	dar. Familienarbeitskräfte	FAK / Betrieb	1,89	1,90	1,92	1,90
1120	Nicht entlohnte Arbeitskräfte	nAK / Betrieb	1,89	1,90	1,92	1,90
1114	AK-Besatz	AK / 100 ha LF	1,19	1,15	1,23	1,19
1130	Lohnansatz	€/ Betrieb	55.225	56.641	58.280	56.715
<b>Produktionsstruktur</b>						
1151	Ackerfläche (Anfang des Jahres)	ha AF / Betrieb	309,8	310,4	313,0	311,0
1210	dar. Getreide (ohne Körnermais)	% AF	62,0	61,4	64,7	62,7
1230	dar. Ölrüchte, Hülsenfr., Faserpflanzen	% AF	27,8	26,6	26,9	27,1
1237	dar. Winterraps	% AF	21,9	21,6	21,9	21,8
1240	dar. Kartoffeln	% AF	0,3	0,3	0,3	0,3
1250	dar. Zuckerrüben	% AF	2,5	3,0	3,0	2,8
1271	dar. Silomais	% AF	0,7	0,3	0,0	0,3
1275	dar. sonst. Ackerfutter	% AF	1,4	1,2	0,4	1,0
1284	dar. nachwachs. Rohstoffe / Energiepflanzen	% AF	0,0	0,0	0,3	0,1
1300	Viehbesatz	VE / 100 ha LF	3,3	2,5	2,6	2,8
1330	dar. Rinder	VE / 100 ha LF	3,2	2,5	2,5	2,7
1335	dar. Milchkühe	VE / 100 ha LF	0,0	0,0	0,0	0,0
1336	dar. Mutter- und Ammenkühe	VE / 100 ha LF	1,8	1,2	1,3	1,4
1339	dar. Jung- und Mastvieh	VE / 100 ha LF	1,2	0,9	0,9	1,0
1350	dar. Schweine	VE / 100 ha LF	0,1	0,0	0,1	0,1
1351	dar. Mastschweine und Läufer	VE / 100 ha LF	0,1	0,0	0,1	0,1
1352	dar. Zuchtsauen	VE / 100 ha LF	0,0	0,0	0,0	0,0
1340	dar. Schafe	VE / 100 ha LF	0,0	0,0	0,0	0,0
1320	dar. Pferde	VE / 100 ha LF	0,0	0,0	0,0	0,0
1391	Rauhfuttermittelverzehr	GV / Betrieb	10,8	8,3	8,3	9,2
<b>Erträge, Leistungen, Preise</b>						
1411	Getreide (ohne Körnermais)	dt / ha	80	80	72	77
1420	dar. Weizen	dt / ha	84	84	77	82
1426	dar. Wintergerste	dt / ha	79	79	71	76
1427	dar. Sommergerste	dt / ha	71	57	51	59
1433	dar. Roggen	dt / ha	55	67	53	58
1434	dar. Triticale	dt / ha	90	65	41	66
1465	Raps	dt / ha	35	34	32	34
1472	Kartoffeln	dt / ha	196	234	194	208
1473	Zuckerrüben	dt / ha	753	776	961	830
1631	Milchleistung (4 % Fett)	kg / Kuh				
1632	Milchleistung (nat. Fettgehalt)	kg / Kuh				
1612	Lebend geborene Ferkel	Ferkel / Sau				
1511	Getreideerlös insges.(netto; o. Körnermais)	€/ dt	15,50	14,46	15,00	14,99
1520	Weizenerlös (netto)	€/ dt	16,10	15,51	15,99	15,87
1526	Wintergersteerlös (netto)	€/ dt	14,73	12,41	13,15	13,43
1527	Sommergersteerlös (netto)	€/ dt	15,57	10,74	14,08	13,46
1533	Roggenerlös (netto)	€/ dt	12,92	12,08	14,04	13,01
1534	Triticaleerlös (netto)	€/ dt	14,00	12,03	14,00	13,34
1565	Rapselerlös (netto)	€/ dt	39,80	37,91	38,49	38,73
1572	Kartoffelerlös (netto)	€/ dt	22,81	24,37	22,88	23,35
1573	Zuckerrübenelerlös (netto)	€/ dt	3,87	3,71	2,53	3,37
1731	Milcherlös (netto bei 4 % Fett)	€/ dt				
1732	Milcherlös (netto bei nat. Fettgehalt)	€/ dt				



Personengesellschaften  
Identische Ackerbaubetriebe von 2015/16 bis 2017/18

Blatt 2 von 4

Kennzahl	Bezeichnung	Maßeinheit	2015/16	2016/17	2017/18	Dreijähriger Durchschnitt
0001	Betriebe	Anzahl	11	11	11	
<b>Bilanz</b>						
2000	Summe Aktiva (Bilanzvermögen)	€/ Betrieb	1.231.704	1.203.271	1.258.405	1.231.127
2000	Summe Aktiva (Bilanzvermögen)	€/ ha LF	3.672	3.574	3.744	3.664
2100	Sachanlagen gesamt	€/ ha LF	2.714	2.650	2.682	2.682
2111	dar. Boden	€/ ha LF	1.700	1.712	1.756	1.723
2115	dar. Gebäude, baul. Anlagen	€/ ha LF	181	175	150	169
2120	dar. techn. Anlagen u. Maschinen	€/ ha LF	772	708	694	724
2130	dar. andere Anlagen insges.	€/ ha LF	48	49	36	44
2160	dar. Anlagen im Bau, Anzahlungen	€/ ha LF	9	4	42	18
2200	Finanzanlagen	€/ ha LF	77	71	72	73
2211	dar. Anteile an verbund. Untern.	€/ ha LF	0	0	0	0
2213	dar. Beteiligungen	€/ ha LF	72	67	67	69
2300	Tiervermögen	€/ ha LF	16	16	18	17
2320	dar. Rinder	€/ ha LF	16	16	18	17
2330	dar. Schweine	€/ ha LF	0	0	0	0
2400	Umlaufvermögen (ohne Tiere)	€/ ha LF	853	823	959	878
2410	dav. Vorräte	€/ ha LF	521	503	484	503
2412	dar. Feldinventar	€/ ha LF	478	480	446	468
2420	dav. Finanzumlaufvermögen	€/ ha LF	331	320	476	376
2431	dar. Forderungen aus Liefer. u. Leist.	€/ ha LF	175	101	218	165
2450	dar. Bank, Kasse	€/ ha LF	63	138	121	107
9041	Eigenkapital (+ 50% Sonderposten)	€/ ha LF	3.001	2.972	3.094	3.023
3600	dar. Geschäftsguth., gez. Kapital	€/ ha LF	0	0	0	0
3140	Sonderposten gesamt	€/ ha LF	149	35	36	74
3400	Rückstellungen	€/ ha LF	55	52	56	54
3500	Verbindlichkeiten	€/ ha LF	540	532	568	546
3510	dar. geg. Kreditinstituten	€/ ha LF	415	416	414	415
3521	dar. aus Lieferungen u. Leistungen	€/ ha LF	94	101	127	107
9280	Anlagenintensität	%	55	54	50	53
9281	Veralterungsgrad abnutzbares Anlagenverm.	%	35	32	31	33
9292	Fremdkapitaldeckung II	%	266	280	276	274
<b>Investitionen, Finanzierung</b>						
8300	Bruttoinvestitionen	€/ ha LF	193	162	220	192
8231	Zugang Boden	€/ ha LF	15	18	41	25
8232	Zugang Wirtschaftsgeb.u.baul. Anl.	€/ ha LF	0	1	2	1
8251	Zugang Anlagen im Bau, Anzahlung	€/ ha LF	41	82	77	67
8241	Zugang techn. Anlagen u. Masch.	€/ ha LF	96	65	113	92
2800	Veränderung Tiervermögen	€/ ha LF	-6	0	2	-1
8400	Nettoinvestitionen	€/ ha LF	-53	-75	9	-39
8401	Nettoinvestitionen	€/ AK	-4.420	-6.491	757	-3.385
8404	Veränderung Sachanlageverm. (o. Boden)	%	-6	-7	-1	-5
9314	Nettoverbindlichkeiten	€/ ha LF	208	212	92	171
9315	Veränd. Nettoverbindlichkeiten	€/ ha LF	-186	-16	-129	-111
9318	Tilg. von Verbindlichkeiten gesamt	€/ ha LF	186	125	115	142
2920	Veränd. Finanzumlaufvermögen	€/ ha LF	54	-5	158	69
3822	Veränderung Sonder-AfA	€/ ha LF	-3	-3	-2	-3

Personengesellschaften  
Identische Ackerbaubetriebe von 2015/16 bis 2017/18

Blatt 3 von 4

Kennzahl	Bezeichnung	Maßeinheit	2015/16	2016/17	2017/18	Dreijähriger Durchschnitt
0001	Betriebe	Anzahl	11	11	11	
<b>Gewinn- und Verlustrechnung</b>						
<b>Ertrag</b>						
4010	<b>Umsatzerlöse</b>	€/ ha LF	1.354	1.318	1.249	1.307
4100	dar. landwirtschaftl. Pflanzenprod.	€/ ha LF	1.207	1.186	1.115	1.169
4112	dar. Getreide (ohne Körnermais)	€/ ha LF	660	686	629	658
4120	dar. Ölfr., Hülsenfr., Faserpfl.	€/ ha LF	355	299	299	318
4130	dar. Kartoffeln	€/ ha LF	13	17	13	14
4140	dar. Zuckerrüben	€/ ha LF	66	78	68	71
4173	dar. nachwachs. Rohstoffe / Energiepfl.	€/ ha LF	0	0	1	0
4200	dar. Tierproduktion	€/ ha LF	18	11	8	12
4220	dar. Rinder	€/ ha LF	17	11	8	12
4230	dar. Milch	€/ ha LF	0	0	0	0
4240	dar. Schweine	€/ ha LF	0	0	0	0
4260	dar. Geflügel, Eier	€/ ha LF	0	0	0	0
4300	dar. Obst, Weinbau	€/ ha LF	0	0	0	0
4360	dar. Nebenbetr., Handel, Dienstleist.	€/ ha LF	47	33	30	37
4378	dar. Mieten u. Pachten	€/ ha LF		3	3	3
4379	dar. zeitraumzugehörige Ust.	€/ ha LF		0	0	0
4368	dar. Lohnarbeit, Masch.miete	€/ ha LF	20	16	21	19
4400	<b>Bestandsveränderungen</b>	€/ ha LF	8	-20	-18	-10
4500	<b>Sonst. betr. Erträge</b>	€/ ha LF	592	455	484	510
4510	dar. Zulagen u. Zuschüsse	€/ ha LF	323	322	325	323
4660	dar. betriebsbezogene Zahlungen	€/ ha LF	301	303	304	303
4670	dar. EU-Direktzahlungen (bis WJ 14/15 Betriebsprämie)	€/ ha LF	281	277	276	278
4671	dav. Basisprämie - gültig ab WJ 15/16	€/ ha LF	188	184	182	185
4672	dav. Greening-Prämie - gültig ab WJ 15/16	€/ ha LF	87	86	86	86
4673	dav. Umverteilungsprämie - gültig ab WJ 15/16	€/ ha LF	6	6	6	6
4674	dav. Förderung für Junglandwirte - gültig ab WJ 15/16	€/ ha LF	0	1	1	1
4680	dar. Ausgleichszulage	€/ ha LF	5	4	5	5
4690	dar. für umweltger. Agrarprod.	€/ ha LF	9	19	22	17
4698	dar. sonstige Zuschüsse	€/ ha LF	6	2	1	3
4520	dar. aufwandsbezogene Zahlungen	€/ ha LF	20	19	20	20
4560	dar. Agrardieselerstattung	€/ ha LF	20	19	20	20
4550	dar. Investitionszuschüsse	€/ ha LF	0	0	0	0
4900	dar. zeitraumfremde Erträge	€/ ha LF	131	6	16	51
<b>Aufwand</b>						
5100	<b>Materialaufwand</b>	€/ ha LF	656	630	596	627
5110	dar. Pflanzenproduktion	€/ ha LF	457	442	396	432
5111	dar. Saat- u. Pflanzgut	€/ ha LF	84	87	84	85
5112	dar. Düngemittel	€/ ha LF	211	195	165	190
5113	dar. Pflanzenschutz	€/ ha LF	141	136	134	137
5210	dar. Tierproduktion	€/ ha LF	3	5	3	3
5211	dar. Tierzukauf	€/ ha LF	1	3	1	2
5280	dar. Futtermittelzukauf	€/ ha LF	1	1	0	0
5292	dar. Tierarzt	€/ ha LF	0	0	0	0
5293	dar. Besamung	€/ ha LF	0	0	0	0
5294	dar. sonst. bezogene Leist. Tierprod.	€/ ha LF	0	0	0	0
5330	dar. Nebenbetr., Handel, Dienstleist.	€/ ha LF	27	13	6	16
5350	dar. sonst. Materialaufwand	€/ ha LF	169	169	191	176
5352	dar. Heizmat., Strom	€/ ha LF	12	10	9	10
5354	dar. Wasser, Abwasser	€/ ha LF	1	1	1	1
5355	dar. Treib- u. Schmierstoffe	€/ ha LF	89	82	88	86
5357	dar. Lohnarbeit, Masch.miete	€/ ha LF	62	68	80	70

Personengesellschaften  
Identische Ackerbaubetriebe von 2015/16 bis 2017/18

Blatt 4 von 4

Kennzahl	Bezeichnung	Maßeinheit	2015/16	2016/17	2017/18	Dreijähriger Durchschnitt
0001	Betriebe	Anzahl	11	11	11	
<b>Aufwand</b>						
5500	<b>Personalaufwand (ohne BUV)</b>	€/ ha LF	134	129	154	139
5501	Personalaufwand (ohne BUV)	€/ eAK	21.474	22.074	23.193	22.247
5600	<b>Betriebswirtschaftliche AfA</b>	€/ ha LF	178	180	186	181
5636	dar. Wirtschaftsgeb. u. baul. Anl.	€/ ha LF	19	18	16	18
5642	dar. Maschinen u. Geräte	€/ ha LF	143	145	152	147
5641	dar. Betriebsvorrichtungen	€/ ha LF	6	6	6	6
5700	<b>Sonst. betriebl. Aufwand</b>	€/ ha LF	584	407	388	460
5710	dar. Unterhaltung	€/ ha LF	130	102	63	98
5715	dar. Gebäude u. baul. Anlagen	€/ ha LF	33	26	13	24
5720	dar. techn. Anl., Masch., Fuhrp.	€/ ha LF	96	72	49	72
5730	dar. Betriebsversicherung	€/ ha LF	52	51	52	52
5731	dar. betriebliche Unfallversicherung	€/ ha LF	8	5	8	7
5742	dar. Pachten	€/ ha LF	141	131	146	140
5765	Pachtpreis / ha Pachtfläche	€/ ha	274	255	264	265
5764	dar. zeitraumzugehörige Vorsteuer	€/ ha LF	67	46	43	52
5770	dar. zeitraumfremder Aufwand	€/ ha LF	135	28	30	64
<b>Unternehmensergebnis</b>						
6000	<b>Betriebsergebnis</b>	€/ ha LF	403	408	391	401
4000	Betriebliche Erträge	€/ ha LF	1.954	1.754	1.715	1.808
5000	Betriebliche Aufwendungen	€/ ha LF	1.552	1.346	1.323	1.407
7000	<b>Finanzergebnis</b>	€/ ha LF	-11	-5	-7	-8
7230	dar. Zinsaufwand	€/ ha LF	14	10	11	12
7800	Steuern vom Einkommen u. Ertrag	€/ ha LF	0	0	0	0
7900	Sonstige Steuern	€/ ha LF	6	6	6	6
7910	Unternehmensertrag	€/ ha LF	1.957	1.759	1.718	1.811
7920	Unternehmensaufwand vor Steuern	€/ ha LF	1.571	1.362	1.340	1.424
<b>Rentabilität</b>						
9000	Gewinn/Jahresübersch. vor Steuern	€/ Betrieb	129.401	133.709	127.213	130.108
9000	Gewinn/Jahresübersch. vor Steuern	€/ ha LF	386	397	379	387
9004	Ordentliches Ergebnis	€/ Betrieb	130.522	141.127	132.073	134.574
9004	Ordentliches Ergebnis	€/ ha LF	389	419	393	400
9006	Gewinn + Personalaufwand (ohne BUV)	€/ AK	43.734	45.804	43.155	44.231
9007	Ordentliches Ergeb. + Personalaufw. (o. BUV)	€/ AK	44.016	47.722	44.327	45.355
9008	Ordentliches Ergeb. + Personalaufw. (o. BUV)	€/ ha LF	523	548	547	539
9071	Betriebseinkommen	€/ ha LF	692	701	712	702
9073	Relative Faktorentlohnung	%	111,7	116,7	116,9	115,1
9103	Ordentliche Rentabilitätsrate	%	11,5	14,3	12,8	12,8
9120	Gesamtkapitalrentabilität	%	6,5	7,3	6,2	6,7
9131	Eigenkapitalrentabilität (ohne Boden)	%	9,1	11,5	11,2	10,6
<b>Liquidität / Stabilität</b>						
9601	Liquidität 1. Grades	%	36	85	78	66
9221	Cashflow I	€/ ha LF	691	605	592	629
9223	Cashflow III (zur Neufinanzierung verfügbar)	€/ ha LF	181	218	310	236
9240	Kapitaldienst	€/ ha LF	200	135	126	154
9231	Langfristige Kapitaldienstgrenze	€/ ha LF	78	120	224	141
9232	Mittelfristige Kapitaldienstgrenze	€/ ha LF	97	139	240	159
9233	Kurzfristige Kapitaldienstgrenze	€/ ha LF	258	303	412	325
9241	Ausschöpf. d. langfr. Kapitaldienstgr.	%	256	113	56	142
9242	Ausschöpf. d. mittelfr. Kapitaldienstgr.	%	205	97	53	118
9243	Ausschöpf. d. kurzfr. Kapitaldienstgr.	%	78	45	31	51
9270	Eigenkapitalquote	%	82	83	83	83
9230	Eigenkapitalveränderung	€/ ha LF	87	-52	129	55
9239	Bereinigte Eigenkapitalveränderung	€/ ha LF	64	110	213	129
9238	Bereinigte Eigenkapitalveränderung	€/ AK	5.428	9.554	17.274	10.752
<b>Unternehmerfamilie</b>						
9502	Gesamteinkommen	€/ Betrieb	128.995	133.295	126.807	129.699
9503	Verfügbares Einkommen	€/ Betrieb	70.705	78.869	77.608	75.727
3210	Entnahmen Lebenshaltung	€/ Betrieb	41.849	46.494	35.467	41.270
3395	Nettoentnahmen	€/ nAK	58.899	48.002	30.700	45.867

Personengesellschaften  
Identische Futterbaubetriebe von 2015/16 bis 2017/18

Blatt 1 von 4

Kennzahl	Bezeichnung	Maßeinheit	2015/16	2016/17	2017/18	Dreijähriger Durchschnitt
0001	Betriebe	Anzahl	23	23	23	
<b>Faktorausstattung</b>						
1006	Wirtschaftliche Betriebsgröße	€/ ha LF	3.425	3.388	3.763	3.525
1030	Landw. genutzte Fläche (LF)	ha / Betrieb	276,3	277,2	275,5	276,4
1033	dar. zugepachtete LF (Netto)	ha / Betrieb	220,1	210,8	207,6	212,9
1150	Ackerfläche	% LF	68,7	68,6	68,2	68,5
1160	Dauergrünland	% LF	30,8	30,8	31,2	30,9
1056	Ertragsmesszahl	EMZ / a	41	42	42	41
1110	Arbeitskräfte insgesamt	AK / Betrieb	8,28	8,11	8,12	8,17
1113	dar. Familienarbeitskräfte	FAK / Betrieb	2,04	2,14	2,14	2,11
1120	Nicht entlohnte Arbeitskräfte	nAK / Betrieb	2,04	2,14	2,14	2,11
1114	AK-Besatz	AK / 100 ha LF	3,00	2,92	2,95	2,96
1130	Lohnansatz	€/ Betrieb	58.354	62.895	65.206	62.152
<b>Produktionsstruktur</b>						
1151	Ackerfläche (Anfang des Jahres)	ha AF / Betrieb	190,0	192,4	190,0	190,8
1210	dar. Getreide (ohne Körnermais)	% AF	41,3	39,9	44,3	41,8
1230	dar. Ölrüchte, Hülsenfr., Faserpflanzen	% AF	13,0	13,2	14,6	13,6
1237	dar. Winterraps	% AF	10,2	11,4	12,8	11,5
1240	dar. Kartoffeln	% AF	0,0	0,0	0,0	0,0
1250	dar. Zuckerrüben	% AF	1,1	1,4	0,4	1,0
1271	dar. Silomais	% AF	19,6	20,4	19,5	19,8
1275	dar. sonst. Ackerfutter	% AF	20,6	20,3	17,9	19,6
1284	dar. nachwachs. Rohstoffe / Energiepflanzen	% AF	0,0	0,0	0,0	0,0
1300	Viehbesatz	VE / 100 ha LF	141,0	135,0	131,7	135,9
1330	dar. Rinder	VE / 100 ha LF	131,5	132,9	130,6	131,7
1335	dar. Milchkühe	VE / 100 ha LF	93,2	93,8	92,8	93,3
1336	dar. Mutter- und Ammenkühe	VE / 100 ha LF	0,8	0,9	0,8	0,8
1339	dar. Jung- und Mastvieh	VE / 100 ha LF	28,7	29,1	28,3	28,7
1350	dar. Schweine	VE / 100 ha LF	9,1	1,6	0,6	3,8
1351	dar. Mastschweine und Läufer	VE / 100 ha LF	6,7	1,6	0,6	3,0
1352	dar. Zuchtsauen	VE / 100 ha LF	0,4	0,0	0,0	0,1
1340	dar. Schafe	VE / 100 ha LF	0,1	0,0	0,0	0,0
1320	dar. Pferde	VE / 100 ha LF	0,3	0,3	0,3	0,3
1391	Rauhfuttermittelverzehr	GV / Betrieb	364,0	369,1	360,4	364,5
<b>Erträge, Leistungen, Preise</b>						
1411	Getreide (ohne Körnermais)	dt / ha	72	70	67	70
1420	dar. Weizen	dt / ha	78	80	70	76
1426	dar. Wintergerste	dt / ha	74	62	73	70
1427	dar. Sommergerste	dt / ha	56	64	51	57
1433	dar. Roggen	dt / ha	55		44	50
1434	dar. Triticale	dt / ha	67	53	60	60
1465	Raps	dt / ha	40	37	31	36
1472	Kartoffeln	dt / ha	195	133	171	166
1473	Zuckerrüben	dt / ha	627	582	745	651
1631	Milchleistung (4 % Fett)	kg / Kuh	9.200	9.339	9.748	9.429
1632	Milchleistung (nat. Fettgehalt)	kg / Kuh	9.384	9.365	9.856	9.535
1612	Lebend geborene Ferkel	Ferkel / Sau	26			26
1511	Getreideerlös insges. (netto; o. Körnermais)	€/ dt	14,96	14,11	15,14	14,74
1520	Weizenerlös (netto)	€/ dt	15,58	14,58	15,55	15,24
1526	Wintergersteerlös (netto)	€/ dt	13,91	11,07	13,13	12,70
1527	Sommergersteerlös (netto)	€/ dt	16,92	16,73	17,42	17,02
1533	Roggenerlös (netto)	€/ dt	11,00			11,00
1534	Triticaleerlös (netto)	€/ dt	11,12	12,22	13,15	12,16
1565	Rapselerlös (netto)	€/ dt	38,08	34,77	38,31	37,05
1572	Kartoffelerlös (netto)	€/ dt	16,70	31,70	24,54	24,31
1573	Zuckerrübenelerlös (netto)	€/ dt	3,53	3,58	2,54	3,22
1731	Milcherlös (netto bei 4 % Fett)	€/ dt	27,63	30,03	36,88	31,51
1732	Milcherlös (netto bei nat. Fettgehalt)	€/ dt	27,08	29,94	36,46	31,16

Personengesellschaften  
Identische Futterbaubetriebe von 2015/16 bis 2017/18

Blatt 2 von 4

Kennzahl	Bezeichnung	Maßeinheit	2015/16	2016/17	2017/18	Dreijähriger Durchschnitt
0001	Betriebe	Anzahl	23	23	23	
<b>Bilanz</b>						
2000	Summe Aktiva (Bilanzvermögen)	€/ Betrieb	1.776.226	1.832.645	1.901.346	1.836.739
2000	Summe Aktiva (Bilanzvermögen)	€/ ha LF	6.428	6.611	6.901	6.647
2100	Sachanlagen gesamt	€/ ha LF	3.982	4.106	4.155	4.081
2111	dar. Boden	€/ ha LF	1.303	1.573	1.626	1.500
2115	dar. Gebäude, baul. Anlagen	€/ ha LF	1.140	1.040	960	1.047
2120	dar. techn. Anlagen u. Maschinen	€/ ha LF	1.409	1.323	1.412	1.382
2130	dar. andere Anlagen insges.	€/ ha LF	89	71	104	88
2160	dar. Anlagen im Bau, Anzahlungen	€/ ha LF	35	93	48	58
2200	Finanzanlagen	€/ ha LF	147	113	115	125
2211	dar. Anteile an verbund. Untern.	€/ ha LF	4	4	4	4
2213	dar. Beteiligungen	€/ ha LF	82	49	51	61
2300	Tiervermögen	€/ ha LF	930	898	892	907
2320	dar. Rinder	€/ ha LF	917	893	884	898
2330	dar. Schweine	€/ ha LF	8	0	3	4
2400	Umlaufvermögen (ohne Tiere)	€/ ha LF	1.355	1.480	1.720	1.518
2410	dav. Vorräte	€/ ha LF	458	449	434	447
2412	dar. Feldinventar	€/ ha LF	300	302	293	298
2420	dav. Finanzumlaufvermögen	€/ ha LF	897	1.031	1.286	1.071
2431	dar. Forderungen aus Liefer. u. Leist.	€/ ha LF	468	619	664	584
2450	dar. Bank, Kasse	€/ ha LF	231	283	492	335
9041	Eigenkapital (+ 50% Sonderposten)	€/ ha LF	3.690	3.937	4.317	3.981
3600	dar. Geschäftsguth., gez. Kapital	€/ ha LF	0	0	0	0
3140	Sonderposten gesamt	€/ ha LF	464	430	421	439
3400	Rückstellungen	€/ ha LF	56	57	63	58
3500	Verbindlichkeiten	€/ ha LF	2.438	2.402	2.309	2.383
3510	dar. geg. Kreditinstituten	€/ ha LF	1.892	1.970	1.934	1.932
3521	dar. aus Lieferungen u. Leistungen	€/ ha LF	294	216	231	247
9280	Anlagenintensität	%	55	52	50	52
9281	Veralterungsgrad abnutzbares Anlagenverm.	%	38	36	35	36
9292	Fremdkapitaldeckung II	%	144	146	165	152
<b>Investitionen, Finanzierung</b>						
8300	Bruttoinvestitionen	€/ ha LF	277	424	407	369
8231	Zugang Boden	€/ ha LF	61	178	48	95
8232	Zugang Wirtschaftsgeb.u.baul. Anl.	€/ ha LF	5	15	1	7
8251	Zugang Anlagen im Bau, Anzahlung	€/ ha LF	55	93	90	79
8241	Zugang techn. Anlagen u. Masch.	€/ ha LF	134	165	250	183
2800	Veränderung Tiervermögen	€/ ha LF	6	-29	-11	-11
8400	Nettoinvestitionen	€/ ha LF	-65	5	0	-20
8401	Nettoinvestitionen	€/ AK	-2.156	179	1	-658
8404	Veränderung Sachanlageverm. (o. Boden)	%	-5	-4	-1	-4
9314	Nettoverbindlichkeiten	€/ ha LF	1.541	1.371	1.023	1.312
9315	Veränd. Nettoverbindlichkeiten	€/ ha LF	171	-158	-360	-116
9318	Tilg. von Verbindlichkeiten gesamt	€/ ha LF	329	269	273	290
2920	Veränd. Finanzumlaufvermögen	€/ ha LF	-9	169	249	137
3822	Veränderung Sonder-AfA	€/ ha LF	-2	-2	-1	-2

Personengesellschaften  
Identische Futterbaubetriebe von 2015/16 bis 2017/18

Blatt 3 von 4

Kenn- zahl	Bezeichnung	Maß- einheit	2015/16	2016/17	2017/18	Dreijähriger Durchschnitt
0001	Betriebe	Anzahl	23	23	23	
<b>Gewinn- und Verlustrechnung</b>						
<b>Ertrag</b>						
4010	<b>Umsatzerlöse</b>	€/ ha LF	3.408	3.964	4.806	4.059
4100	dar. landwirtschaftl. Pflanzenprod.	€/ ha LF	478	489	493	487
4112	dar. Getreide (ohne Körnermais)	€/ ha LF	215	202	201	206
4120	dar. Ölfr., Hülsenfr., Faserpfl.	€/ ha LF	117	103	111	110
4130	dar. Kartoffeln	€/ ha LF	1	1	1	1
4140	dar. Zuckerrüben	€/ ha LF	17	20	5	14
4173	dar. nachwachs. Rohstoffe / Energiepfl.	€/ ha LF	0	0	0	0
4200	dar. Tierproduktion	€/ ha LF	2.755	3.115	3.913	3.261
4220	dar. Rinder	€/ ha LF	329	485	596	470
4230	dar. Milch	€/ ha LF	2.338	2.600	3.297	2.745
4240	dar. Schweine	€/ ha LF	58	17	9	28
4260	dar. Geflügel, Eier	€/ ha LF	1	2	2	2
4300	dar. Obst, Weinbau	€/ ha LF	0	0	0	0
4360	dar. Nebenbetr., Handel, Dienstleist.	€/ ha LF	171	358	397	309
4378	dar. Mieten u. Pachten	€/ ha LF		32	27	29
4379	dar. zeitraumzugehörige Ust.	€/ ha LF		159	197	178
4368	dar. Lohnarbeit, Masch.miete	€/ ha LF	10	9	11	10
4400	<b>Bestandsveränderungen</b>	€/ ha LF	6	-43	-16	-18
4500	<b>Sonst. betr. Erträge</b>	€/ ha LF	680	500	516	566
4510	dar. Zulagen u. Zuschüsse	€/ ha LF	385	398	405	396
4660	dar. betriebsbezogene Zahlungen	€/ ha LF	314	318	317	316
4670	dar. EU-Direktzahlungen (bis WJ 14/15 Betriebsprämie)	€/ ha LF	283	281	283	282
4671	dav. Basisprämie - gültig ab WJ 15/16	€/ ha LF	191	183	184	186
4672	dav. Greening-Prämie - gültig ab WJ 15/16	€/ ha LF	80	84	87	84
4673	dav. Umverteilungsprämie - gültig ab WJ 15/16	€/ ha LF	9	8	9	9
4674	dav. Förderung für Junglandwirte - gültig ab WJ 15/16	€/ ha LF	3	5	4	4
4680	dar. Ausgleichszulage	€/ ha LF	9	9	10	9
4690	dar. für umweltger. Agrarprod.	€/ ha LF	17	17	18	18
4698	dar. sonstige Zuschüsse	€/ ha LF	2	2	2	2
4520	dar. aufwandsbezogene Zahlungen	€/ ha LF	68	54	64	62
4560	dar. Agrardieselerstattung	€/ ha LF	29	31	34	31
4550	dar. Investitionszuschüsse	€/ ha LF	36	19	29	28
4900	dar. zeitraumfremde Erträge	€/ ha LF	13	36	32	27
<b>Aufwand</b>						
5100	<b>Materialaufwand</b>	€/ ha LF	2.185	2.295	2.540	2.340
5110	dar. Pflanzenproduktion	€/ ha LF	294	285	295	291
5111	dar. Saat- u. Pflanzgut	€/ ha LF	80	77	75	77
5112	dar. Düngemittel	€/ ha LF	101	81	81	88
5113	dar. Pflanzenschutz	€/ ha LF	64	68	73	68
5210	dar. Tierproduktion	€/ ha LF	1.440	1.545	1.750	1.578
5211	dar. Tierzukauf	€/ ha LF	177	309	398	295
5280	dar. Futtermittelzukauf	€/ ha LF	982	955	1.054	997
5292	dar. Tierarzt	€/ ha LF	105	103	108	106
5293	dar. Besamung	€/ ha LF	43	44	40	42
5294	dar. sonst. bezogene Leist. Tierprod.	€/ ha LF	91	91	86	89
5330	dar. Nebenbetr., Handel, Dienstleist.	€/ ha LF	2	1	1	1
5350	dar. sonst. Materialaufwand	€/ ha LF	452	464	495	471
5352	dar. Heizmat., Strom	€/ ha LF	121	119	125	122
5354	dar. Wasser, Abwasser	€/ ha LF	17	14	15	15
5355	dar. Treib- u. Schmierstoffe	€/ ha LF	128	139	151	139
5357	dar. Lohnarbeit, Masch.miete	€/ ha LF	180	185	193	186

Personengesellschaften  
Identische Futterbaubetriebe von 2015/16 bis 2017/18

Blatt 4 von 4

Kennzahl	Bezeichnung	Maßeinheit	2015/16	2016/17	2017/18	Dreijähriger Durchschnitt
0001	Betriebe	Anzahl	23	23	23	
<b>Aufwand</b>						
5500	<b>Personalaufwand (ohne BUV)</b>	€/ ha LF	609	588	605	601
5501	Personalaufwand (ohne BUV)	€/ eAK	26.967	27.313	27.917	27.399
5600	<b>Betriebswirtschaftliche AfA</b>	€/ ha LF	333	331	349	337
5636	dar. Wirtschaftsgeb. u. baul. Anl.	€/ ha LF	108	106	104	106
5642	dar. Maschinen u. Geräte	€/ ha LF	104	111	126	114
5641	dar. Betriebsvorrichtungen	€/ ha LF	88	88	91	89
5700	<b>Sonst. betriebl. Aufwand</b>	€/ ha LF	780	767	928	825
5710	dar. Unterhaltung	€/ ha LF	228	212	303	248
5715	dar. Gebäude u. baul. Anlagen	€/ ha LF	75	62	107	81
5720	dar. techn. Anl., Masch., Fuhrp.	€/ ha LF	152	150	194	166
5730	dar. Betriebsversicherung	€/ ha LF	103	90	95	96
5731	dar. betriebliche Unfallversicherung	€/ ha LF	28	19	20	22
5742	dar. Pachten	€/ ha LF	186	191	144	174
5765	Pachtpreis / ha Pachtfläche	€/ ha	238	252	192	227
5764	dar. zeitraumzugehörige Vorsteuer	€/ ha LF	118	129	150	132
5770	dar. zeitraumfremder Aufwand	€/ ha LF	10	36	30	26
<b>Unternehmensergebnis</b>						
6000	<b>Betriebsergebnis</b>	€/ ha LF	189	440	884	504
4000	Betriebliche Erträge	€/ ha LF	4.095	4.421	5.306	4.607
5000	Betriebliche Aufwendungen	€/ ha LF	3.906	3.981	4.422	4.103
7000	<b>Finanzergebnis</b>	€/ ha LF	-52	-49	-45	-49
7230	dar. Zinsaufwand	€/ ha LF	58	55	51	55
7800	Steuern vom Einkommen u. Ertrag	€/ ha LF	0	0	0	0
7900	Sonstige Steuern	€/ ha LF	4	5	5	5
7910	Unternehmensertrag	€/ ha LF	4.103	4.427	5.312	4.614
7920	Unternehmensaufwand vor Steuern	€/ ha LF	3.968	4.042	4.478	4.163
<b>Rentabilität</b>						
9000	Gewinn/Jahresübersch. vor Steuern	€/ Betrieb	37.293	106.792	229.758	124.614
9000	Gewinn/Jahresübersch. vor Steuern	€/ ha LF	135	385	834	451
9004	Ordentliches Ergebnis	€/ Betrieb	35.967	106.920	229.253	124.047
9004	Ordentliches Ergebnis	€/ ha LF	130	386	832	449
9006	Gewinn + Personalaufwand (ohne BUV)	€/ AK	24.840	33.286	48.864	35.663
9007	Ordentliches Ergeb. + Personalaufw. (o. BUV)	€/ AK	24.680	33.302	48.802	35.595
9008	Ordentliches Ergeb. + Personalaufw. (o. BUV)	€/ ha LF	740	974	1.437	1.050
9071	Betriebseinkommen	€/ ha LF	994	1.234	1.709	1.312
9073	Relative Faktorentlohnung	%	82,5	100,9	136,2	106,5
9103	Ordentliche Rentabilitätsrate	%	-2,0	3,6	11,2	4,3
9120	Gesamtkapitalrentabilität	%	-0,4	3,2	9,4	4,1
9131	Eigenkapitalrentabilität (ohne Boden)	%	0,0	4,0	20,4	8,1
<b>Liquidität / Stabilität</b>						
9601	Liquidität 1. Grades	%	39	50	160	83
9221	Cashflow I	€/ ha LF	421	753	1.227	801
9223	Cashflow III (zur Neufinanzierung verfügbar)	€/ ha LF	-41	363	756	359
9240	Kapitaldienst	€/ ha LF	387	324	325	345
9231	Langfristige Kapitaldienstgrenze	€/ ha LF	38	295	688	340
9232	Mittelfristige Kapitaldienstgrenze	€/ ha LF	147	401	792	447
9233	Kurzfristige Kapitaldienstgrenze	€/ ha LF	371	626	1.037	678
9241	Ausschöpf. d. langfr. Kapitaldienstgr.	%	1.021	110	47	393
9242	Ausschöpf. d. mittelfr. Kapitaldienstgr.	%	263	81	41	128
9243	Ausschöpf. d. kurzfr. Kapitaldienstgr.	%	104	52	31	62
9270	Eigenkapitalquote	%	57	60	63	60
9230	Eigenkapitalveränderung	€/ ha LF	-202	189	361	116
9239	Bereinigte Eigenkapitalveränderung	€/ ha LF	-20	239	637	285
9238	Bereinigte Eigenkapitalveränderung	€/ AK	-666	8.183	21.616	9.711
<b>Unternehmerfamilie</b>						
9502	Gesamteinkommen	€/ Betrieb	38.322	107.932	230.576	125.610
9503	Verfügbares Einkommen	€/ Betrieb	19.566	91.948	213.985	108.500
3210	Entnahmen Lebenshaltung	€/ Betrieb	23.111	24.747	24.845	24.234
3395	Nettoentnahmen	€/ nAK	19.575	17.151	26.942	21.223

Personengesellschaften  
Identische Verbundbetriebe von 2015/16 bis 2017/18

Blatt 1 von 4

Kennzahl	Bezeichnung	Maßeinheit	2015/16	2016/17	2017/18	Dreijähriger Durchschnitt
0001	Betriebe	Anzahl	6	6	6	
<b>Faktorausstattung</b>						
1006	Wirtschaftliche Betriebsgröße	€/ ha LF	1.590	1.499	1.777	1.622
1030	Landw. genutzte Fläche (LF)	ha / Betrieb	494,3	493,8	490,8	493,0
1033	dar. zugepachtete LF (Netto)	ha / Betrieb	419,4	418,9	408,0	415,4
1150	Ackerfläche	% LF	82,7	82,9	82,6	82,7
1160	Dauergrünland	% LF	17,3	17,1	17,4	17,2
1056	Ertragsmesszahl	EMZ / a	37	37	37	37
1110	Arbeitskräfte insgesamt	AK / Betrieb	8,23	8,68	7,57	8,16
1113	dar. Familienarbeitskräfte	FAK / Betrieb	2,51	2,69	2,47	2,56
1120	Nicht entlohnte Arbeitskräfte	nAK / Betrieb	2,51	2,69	2,47	2,56
1114	AK-Besatz	AK / 100 ha LF	1,67	1,76	1,54	1,66
1130	Lohnansatz	€/ Betrieb	72.279	77.874	75.286	75.147
<b>Produktionsstruktur</b>						
1151	Ackerfläche (Anfang des Jahres)	ha AF / Betrieb	408,5	408,6	407,7	408,3
1210	dar. Getreide (ohne Körnermais)	% AF	54,1	55,0	53,1	54,1
1230	dar. Ölrüchte, Hülsenfr., Faserpflanzen	% AF	24,9	25,4	27,3	25,9
1237	dar. Winterraps	% AF	22,4	23,1	23,8	23,1
1240	dar. Kartoffeln	% AF	0,2	0,2	0,2	0,2
1250	dar. Zuckerrüben	% AF	1,4	1,9	2,0	1,7
1271	dar. Silomais	% AF	14,3	11,9	12,1	12,8
1275	dar. sonst. Ackerfutter	% AF	2,4	2,4	2,1	2,3
1284	dar. nachwachs. Rohstoffe / Energiepflanzen	% AF	0,0	0,0	0,0	0,0
1300	Viehbesatz	VE / 100 ha LF	51,1	47,2	48,4	48,9
1330	dar. Rinder	VE / 100 ha LF	38,1	34,4	36,0	36,2
1335	dar. Milchkühe	VE / 100 ha LF	16,9	13,8	15,1	15,3
1336	dar. Mutter- und Ammenkühe	VE / 100 ha LF	5,7	5,6	5,7	5,7
1339	dar. Jung- und Mastvieh	VE / 100 ha LF	11,7	10,8	11,2	11,2
1350	dar. Schweine	VE / 100 ha LF	3,3	3,0	2,7	3,0
1351	dar. Mastschweine und Läufer	VE / 100 ha LF	0,5	0,4	0,3	0,4
1352	dar. Zuchtsauen	VE / 100 ha LF	1,4	1,3	1,3	1,3
1340	dar. Schafe	VE / 100 ha LF	0,0	0,0	0,0	0,0
1320	dar. Pferde	VE / 100 ha LF	0,0	0,0	0,0	0,0
1391	Rauhfuttermittelverzehr	GV / Betrieb	188,3	169,8	176,6	178,3
<b>Erträge, Leistungen, Preise</b>						
1411	Getreide (ohne Körnermais)	dt / ha	72	80	76	76
1420	dar. Weizen	dt / ha	79	88	84	84
1426	dar. Wintergerste	dt / ha	76	79	72	76
1427	dar. Sommergerste	dt / ha	39	71	73	61
1433	dar. Roggen	dt / ha	65	63	61	63
1434	dar. Triticale	dt / ha	54	66	47	56
1465	Raps	dt / ha	42	38	34	38
1472	Kartoffeln	dt / ha	252	320	310	294
1473	Zuckerrüben	dt / ha	883	814	927	875
1631	Milchleistung (4 % Fett)	kg / Kuh	9.448	9.577	9.622	9.549
1632	Milchleistung (nat. Fettgehalt)	kg / Kuh	9.141	9.424	9.476	9.347
1612	Lebend geborene Ferkel	Ferkel / Sau	25	25	25	25
1511	Getreideerlös insges. (netto; o. Körnermais)	€/ dt	15,23	14,53	15,57	15,11
1520	Weizenerlös (netto)	€/ dt	15,61	14,95	15,58	15,38
1526	Wintergersteerlös (netto)	€/ dt	14,48	12,68	13,22	13,46
1527	Sommergersteerlös (netto)	€/ dt	17,99	19,50	20,75	19,41
1533	Roggenerlös (netto)	€/ dt	13,01	11,47	12,65	12,38
1534	Triticaleerlös (netto)	€/ dt	14,14	11,06	12,35	12,52
1565	Rapselerlös (netto)	€/ dt	38,02	38,56	36,76	37,78
1572	Kartoffelerlös (netto)	€/ dt	12,00	10,33	9,60	10,64
1573	Zuckerrübenelerlös (netto)	€/ dt	3,29	3,14	2,40	2,94
1731	Milcherlös (netto bei 4 % Fett)	€/ dt	25,66	30,87	35,02	30,52
1732	Milcherlös (netto bei nat. Fettgehalt)	€/ dt	26,52	31,36	35,54	31,14



Personengesellschaften  
Identische Verbundbetriebe von 2015/16 bis 2017/18

Blatt 2 von 4

Kennzahl	Bezeichnung	Maßeinheit	2015/16	2016/17	2017/18	Dreijähriger Durchschnitt
0001	Betriebe	Anzahl	6	6	6	
<b>Bilanz</b>						
2000	Summe Aktiva (Bilanzvermögen)	€/ Betrieb	1.924.143	2.132.906	1.976.677	2.011.242
2000	Summe Aktiva (Bilanzvermögen)	€/ ha LF	3.893	4.319	4.028	4.080
2100	Sachanlagen gesamt	€/ ha LF	2.801	2.838	2.743	2.794
2111	dar. Boden	€/ ha LF	989	995	1.106	1.030
2115	dar. Gebäude, baul. Anlagen	€/ ha LF	302	421	401	375
2120	dar. techn. Anlagen u. Maschinen	€/ ha LF	1.226	1.257	1.139	1.207
2130	dar. andere Anlagen insges.	€/ ha LF	54	39	39	44
2160	dar. Anlagen im Bau, Anzahlungen	€/ ha LF	230	125	57	138
2200	Finanzanlagen	€/ ha LF	90	96	123	103
2211	dar. Anteile an verbund. Untern.	€/ ha LF	0	0	0	0
2213	dar. Beteiligungen	€/ ha LF	40	46	49	45
2300	Tiervermögen	€/ ha LF	266	270	281	272
2320	dar. Rinder	€/ ha LF	240	246	257	248
2330	dar. Schweine	€/ ha LF	13	12	11	12
2400	Umlaufvermögen (ohne Tiere)	€/ ha LF	731	1.110	874	905
2410	dav. Vorräte	€/ ha LF	431	420	431	428
2412	dar. Feldinventar	€/ ha LF	387	388	386	387
2420	dav. Finanzumlaufvermögen	€/ ha LF	300	689	443	477
2431	dar. Forderungen aus Liefer. u. Leist.	€/ ha LF	129	264	150	181
2450	dar. Bank, Kasse	€/ ha LF	145	375	256	259
9041	Eigenkapital (+ 50% Sonderposten)	€/ ha LF	2.046	2.329	2.346	2.240
3600	dar. Geschäftsguth., gez. Kapital	€/ ha LF	0	0	0	0
3140	Sonderposten gesamt	€/ ha LF	54	126	30	70
3400	Rückstellungen	€/ ha LF	25	23	22	23
3500	Verbindlichkeiten	€/ ha LF	1.794	1.903	1.641	1.780
3510	dar. geg. Kreditinstituten	€/ ha LF	1.107	1.207	908	1.074
3521	dar. aus Lieferungen u. Leistungen	€/ ha LF	248	265	344	286
9280	Anlagenintensität	%	65	58	60	61
9281	Veralterungsgrad abnutzbares Anlagenverm.	%	36	35	29	33
9292	Fremdkapitaldeckung II	%	128	140	146	138
<b>Investitionen, Finanzierung</b>						
8300	Bruttoinvestitionen	€/ ha LF	308	354	272	311
8231	Zugang Boden	€/ ha LF	0	2	0	1
8232	Zugang Wirtschaftsgeb.u.baul. Anl.	€/ ha LF	1	9	12	8
8251	Zugang Anlagen im Bau, Anzahlung	€/ ha LF	92	123	88	101
8241	Zugang techn. Anlagen u. Masch.	€/ ha LF	207	214	110	177
2800	Veränderung Tiervermögen	€/ ha LF	-44	4	10	-10
8400	Nettoinvestitionen	€/ ha LF	-3	40	-68	-10
8401	Nettoinvestitionen	€/ AK	-176	2.272	-4.414	-773
8404	Veränderung Sachanlageverm. (o. Boden)	%	0	2	-8	-2
9314	Nettoverbindlichkeiten	€/ ha LF	1.495	1.214	1.198	1.302
9315	Veränd. Nettoverbindlichkeiten	€/ ha LF	103	-282	-33	-71
9318	Tilg. von Verbindlichkeiten gesamt	€/ ha LF	239	273	356	289
2920	Veränd. Finanzumlaufvermögen	€/ ha LF	-103	390	-258	10
3822	Veränderung Sonder-AfA	€/ ha LF	-3	-2	-1	-2

Personengesellschaften  
Identische Verbundbetriebe von 2015/16 bis 2017/18

Blatt 3 von 4

Kennzahl	Bezeichnung	Maßeinheit	2015/16	2016/17	2017/18	Dreijähriger Durchschnitt
0001	Betriebe	Anzahl	6	6	6	
<b>Gewinn- und Verlustrechnung</b>						
<b>Ertrag</b>						
4010	<b>Umsatzerlöse</b>	€/ ha LF	1.860	1.872	1.937	1.889
4100	dar. landwirtschaftl. Pflanzenprod.	€/ ha LF	774	809	771	785
4112	dar. Getreide (ohne Körnermais)	€/ ha LF	410	465	429	435
4120	dar. Ölfr., Hülsenfr., Faserpfl.	€/ ha LF	306	287	264	286
4130	dar. Kartoffeln	€/ ha LF	6	5	4	5
4140	dar. Zuckerrüben	€/ ha LF	33	40	36	36
4173	dar. nachwachs. Rohstoffe / Energiepfl.	€/ ha LF	0	0	0	0
4200	dar. Tierproduktion	€/ ha LF	750	706	817	758
4220	dar. Rinder	€/ ha LF	198	142	150	163
4230	dar. Milch	€/ ha LF	408	401	498	436
4240	dar. Schweine	€/ ha LF	30	39	33	34
4260	dar. Geflügel, Eier	€/ ha LF	113	124	136	125
4300	dar. Obst, Weinbau	€/ ha LF	0	0	0	0
4360	dar. Nebenbetr., Handel, Dienstleist.	€/ ha LF	337	356	347	346
4378	dar. Mieten u. Pachten	€/ ha LF		3	5	4
4379	dar. zeitraumzugehörige Ust.	€/ ha LF		0	0	0
4368	dar. Lohnarbeit, Masch.miete	€/ ha LF	24	27	22	25
4400	<b>Bestandsveränderungen</b>	€/ ha LF	-28	-7	16	-6
4500	<b>Sonst. betr. Erträge</b>	€/ ha LF	417	518	412	449
4510	dar. Zulagen u. Zuschüsse	€/ ha LF	338	445	349	377
4660	dar. betriebsbezogene Zahlungen	€/ ha LF	309	309	307	308
4670	dar. EU-Direktzahlungen (bis WJ 14/15 Betriebsprämie)	€/ ha LF	278	277	275	277
4671	dav. Basisprämie - gültig ab WJ 15/16	€/ ha LF	187	187	183	186
4672	dav. Greening-Prämie - gültig ab WJ 15/16	€/ ha LF	87	86	87	87
4673	dav. Umverteilungsprämie - gültig ab WJ 15/16	€/ ha LF	4	4	4	4
4674	dav. Förderung für Junglandwirte - gültig ab WJ 15/16	€/ ha LF	0	0	0	0
4680	dar. Ausgleichszulage	€/ ha LF	21	23	23	22
4690	dar. für umweltger. Agrarprod.	€/ ha LF	9	8	10	9
4698	dar. sonstige Zuschüsse	€/ ha LF	0	1	0	1
4520	dar. aufwandsbezogene Zahlungen	€/ ha LF	28	124	32	62
4560	dar. Agrardieselerstattung	€/ ha LF	27	26	28	27
4550	dar. Investitionszuschüsse	€/ ha LF	0	96	3	33
4900	dar. zeitraumfremde Erträge	€/ ha LF	11	19	7	13
<b>Aufwand</b>						
5100	<b>Materialaufwand</b>	€/ ha LF	1.015	958	988	987
5110	dar. Pflanzenproduktion	€/ ha LF	402	369	356	375
5111	dar. Saat- u. Pflanzgut	€/ ha LF	61	64	63	63
5112	dar. Düngemittel	€/ ha LF	150	123	116	130
5113	dar. Pflanzenschutz	€/ ha LF	127	116	118	121
5210	dar. Tierproduktion	€/ ha LF	331	305	336	324
5211	dar. Tierzukauf	€/ ha LF	46	80	79	68
5280	dar. Futtermittelzukauf	€/ ha LF	186	152	169	169
5292	dar. Tierarzt	€/ ha LF	38	25	32	31
5293	dar. Besamung	€/ ha LF	6	6	10	7
5294	dar. sonst. bezogene Leist. Tierprod.	€/ ha LF	29	21	21	24
5330	dar. Nebenbetr., Handel, Dienstleist.	€/ ha LF	8	5	7	7
5350	dar. sonst. Materialaufwand	€/ ha LF	275	278	289	281
5352	dar. Heizmat., Strom	€/ ha LF	82	82	76	80
5354	dar. Wasser, Abwasser	€/ ha LF	6	4	4	5
5355	dar. Treib- u. Schmierstoffe	€/ ha LF	115	118	122	119
5357	dar. Lohnarbeit, Masch.miete	€/ ha LF	64	69	79	71

Personengesellschaften  
Identische Verbundbetriebe von 2015/16 bis 2017/18

Blatt 4 von 4

Kennzahl	Bezeichnung	Maßeinheit	2015/16	2016/17	2017/18	Dreijähriger Durchschnitt
0001	Betriebe	Anzahl	6	6	6	
<b>Aufwand</b>						
5500	<b>Personalaufwand (ohne BUV)</b>	€/ ha LF	299	292	291	294
5501	Personalaufwand (ohne BUV)	€/ eAK	25.773	24.029	28.065	25.955
5600	<b>Betriebswirtschaftliche AfA</b>	€/ ha LF	309	308	307	308
5636	dar. Wirtschaftsgeb. u. baul. Anl.	€/ ha LF	49	54	55	53
5642	dar. Maschinen u. Geräte	€/ ha LF	201	198	203	201
5641	dar. Betriebsvorrichtungen	€/ ha LF	35	34	33	34
5700	<b>Sonst. betriebl. Aufwand</b>	€/ ha LF	384	472	468	441
5710	dar. Unterhaltung	€/ ha LF	153	143	224	173
5715	dar. Gebäude u. baul. Anlagen	€/ ha LF	39	30	79	49
5720	dar. techn. Anl., Masch., Fuhrp.	€/ ha LF	114	113	145	124
5730	dar. Betriebsversicherung	€/ ha LF	64	58	61	61
5731	dar. betriebliche Unfallversicherung	€/ ha LF	15	9	11	12
5742	dar. Pachten	€/ ha LF	113	116	126	119
5765	Pachtpreis / ha Pachtfläche	€/ ha	150	154	172	159
5764	dar. zeitraumzugehörige Vorsteuer	€/ ha LF	0	0	0	0
5770	dar. zeitraumfremder Aufwand	€/ ha LF	1	2	6	3
<b>Unternehmensergebnis</b>						
6000	<b>Betriebsergebnis</b>	€/ ha LF	242	354	311	302
4000	Betriebliche Erträge	€/ ha LF	2.249	2.383	2.365	2.332
5000	Betriebliche Aufwendungen	€/ ha LF	2.007	2.029	2.054	2.030
7000	<b>Finanzergebnis</b>	€/ ha LF	-56	-47	-38	-47
7230	dar. Zinsaufwand	€/ ha LF	58	50	41	50
7800	Steuern vom Einkommen u. Ertrag	€/ ha LF	0	0	0	0
7900	Sonstige Steuern	€/ ha LF	6	6	6	6
7910	Unternehmensertrag	€/ ha LF	2.251	2.386	2.369	2.335
7920	Unternehmensaufwand vor Steuern	€/ ha LF	2.072	2.085	2.101	2.086
<b>Rentabilität</b>						
9000	Gewinn/Jahresübersch. vor Steuern	€/ Betrieb	88.672	148.486	131.369	122.843
9000	Gewinn/Jahresübersch. vor Steuern	€/ ha LF	179	301	268	249
9004	Ordentliches Ergebnis	€/ Betrieb	83.677	142.944	130.520	119.047
9004	Ordentliches Ergebnis	€/ ha LF	169	289	266	242
9006	Gewinn + Personalaufwand (ohne BUV)	€/ AK	28.697	33.687	36.255	32.879
9007	Ordentliches Ergeb. + Personalaufw. (o. BUV)	€/ AK	28.090	33.049	36.142	32.427
9008	Ordentliches Ergeb. + Personalaufw. (o. BUV)	€/ ha LF	468	581	557	535
9071	Betriebseinkommen	€/ ha LF	650	756	732	712
9073	Relative Faktorentlohnung	%	93,1	107,0	103,8	101,3
9103	Ordentliche Rentabilitätsrate	%	1,0	5,5	4,8	3,8
9120	Gesamtkapitalrentabilität	%	2,1	4,2	3,8	3,4
9131	Eigenkapitalrentabilität (ohne Boden)	%	0,0	7,2	5,8	4,3
<b>Liquidität / Stabilität</b>						
9601	Liquidität 1. Grades	%	47	120	67	78
9221	Cashflow I	€/ ha LF	493	691	573	586
9223	Cashflow III (zur Neufinanzierung verfügbar)	€/ ha LF	183	439	136	253
9240	Kapitaldienst	€/ ha LF	297	323	397	339
9231	Langfristige Kapitaldienstgrenze	€/ ha LF	140	355	218	238
9232	Mittelfristige Kapitaldienstgrenze	€/ ha LF	189	409	273	291
9233	Kurzfristige Kapitaldienstgrenze	€/ ha LF	449	663	525	546
9241	Ausschöpf. d. langfr. Kapitaldienstgr.	%	213	91	182	162
9242	Ausschöpf. d. mittelfr. Kapitaldienstgr.	%	157	79	145	127
9243	Ausschöpf. d. kurzfr. Kapitaldienstgr.	%	66	49	76	64
9270	Eigenkapitalquote	%	53	54	58	55
9230	Eigenkapitalveränderung	€/ ha LF	-96	286	-30	53
9239	Bereinigte Eigenkapitalveränderung	€/ ha LF	81	305	177	188
9238	Bereinigte Eigenkapitalveränderung	€/ AK	4.882	17.355	11.481	11.239
<b>Unternehmerfamilie</b>						
9502	Gesamteinkommen	€/ Betrieb	88.672	154.239	131.369	124.760
9503	Verfügbares Einkommen	€/ Betrieb	56.030	122.328	101.108	93.155
3210	Entnahmen Lebenshaltung	€/ Betrieb	33.506	17.636	19.665	23.603
3395	Nettoentnahmen	€/ nAK	15.841	-3.018	16.840	9.888

Natürliche Personen  
Identische Betriebe von 2015/16 bis 2017/18

Blatt 1 von 4

Kennzahl	Bezeichnung	Maßeinheit	2015/16	2016/17	2017/18	Dreijähriger Durchschnitt
0001	Betriebe	Anzahl	242	242	242	
<b>Faktorausstattung</b>						
1006	Wirtschaftliche Betriebsgröße	€ / ha LF	1.924	1.887	2.135	1.982
1030	Landw. genutzte Fläche (LF)	ha / Betrieb	193,9	195,4	196,0	195,1
1033	dar. zugepachtete LF (Netto)	ha / Betrieb	134,2	134,0	134,0	134,1
1150	Ackerfläche	% LF	77,3	77,1	77,2	77,2
1160	Dauergrünland	% LF	22,3	22,2	22,4	22,3
1056	Ertragsmesszahl	EMZ / a	39	39	39	39
1110	Arbeitskräfte insgesamt	AK / Betrieb	3,31	3,27	3,29	3,29
1113	dar. Familienarbeitskräfte	FAK / Betrieb	1,65	1,65	1,66	1,65
1120	Nicht entlohnte Arbeitskräfte	nAK / Betrieb	1,50	1,49	1,49	1,49
1114	AK-Besatz	AK / 100 ha LF	1,71	1,67	1,68	1,69
1130	Lohnansatz	€ / Betrieb	45.036	46.091	47.360	46.163
<b>Produktionsstruktur</b>						
1151	Ackerfläche (Anfang des Jahres)	ha AF / Betrieb	149,1	149,9	151,1	150,0
1210	dar. Getreide (ohne Körnermais)	% AF	55,7	54,9	55,2	55,2
1230	dar. Ölrüchte, Hülsenfr., Faserpflanzen	% AF	20,4	20,8	21,2	20,8
1237	dar. Winterraps	% AF	17,8	18,0	18,3	18,0
1240	dar. Kartoffeln	% AF	0,2	0,2	0,2	0,2
1250	dar. Zuckerrüben	% AF	1,5	1,7	1,8	1,6
1271	dar. Silomais	% AF	9,2	8,7	8,6	8,8
1275	dar. sonst. Ackerfutter	% AF	8,0	7,4	7,3	7,6
1284	dar. nachwachs. Rohstoffe / Energiepflanzen	% AF	0,9	1,0	0,8	0,9
1300	Viehbesatz	VE / 100 ha LF	65,0	62,4	61,7	63,0
1330	dar. Rinder	VE / 100 ha LF	52,7	51,6	51,6	51,9
1335	dar. Milchkühe	VE / 100 ha LF	28,7	27,8	27,6	28,0
1336	dar. Mutter- und Ammenkühe	VE / 100 ha LF	5,0	4,9	4,9	4,9
1339	dar. Jung- und Mastvieh	VE / 100 ha LF	14,2	13,9	14,1	14,0
1350	dar. Schweine	VE / 100 ha LF	6,8	5,5	4,9	5,8
1351	dar. Mastschweine und Läufer	VE / 100 ha LF	5,7	4,4	3,8	4,6
1352	dar. Zuchtsauen	VE / 100 ha LF	0,3	0,2	0,2	0,2
1340	dar. Schafe	VE / 100 ha LF	0,9	0,9	0,9	0,9
1320	dar. Pferde	VE / 100 ha LF	0,3	0,3	0,3	0,3
1391	Rauhfuttermittelverzehr	GV / Betrieb	104,9	103,7	103,8	104,1
<b>Erträge, Leistungen, Preise</b>						
1411	Getreide (ohne Körnermais)	dt / ha	71	72	67	70
1420	dar. Weizen	dt / ha	78	79	73	77
1426	dar. Wintergerste	dt / ha	74	73	70	72
1427	dar. Sommergerste	dt / ha	53	55	54	54
1433	dar. Roggen	dt / ha	51	55	50	52
1434	dar. Triticale	dt / ha	54	52	50	52
1465	Raps	dt / ha	38	36	33	35
1472	Kartoffeln	dt / ha	229	230	223	227
1473	Zuckerrüben	dt / ha	719	705	854	759
1631	Milchleistung (4 % Fett)	kg / Kuh	8.885	8.841	9.189	8.972
1632	Milchleistung (nat. Fettgehalt)	kg / Kuh	8.774	8.675	9.043	8.830
1612	Lebend geborene Ferkel	Ferkel / Sau	22	22	20	21
1511	Getreideerlös insges.(netto; o. Körnermais)	€ / dt	15,24	13,80	14,88	14,64
1520	Weizenerlös (netto)	€ / dt	15,88	14,65	15,63	15,39
1526	Wintergersteerlös (netto)	€ / dt	14,27	11,59	12,98	12,95
1527	Sommergersteerlös (netto)	€ / dt	15,80	15,83	16,78	16,14
1533	Roggenerlös (netto)	€ / dt	13,08	11,91	13,96	12,98
1534	Triticaleerlös (netto)	€ / dt	13,40	13,07	14,25	13,57
1565	Rapselerlös (netto)	€ / dt	37,28	36,13	36,92	36,78
1572	Kartoffelerlös (netto)	€ / dt	22,84	25,32	24,62	24,26
1573	Zuckerrübenerlös (netto)	€ / dt	3,57	3,45	2,66	3,23
1731	Milcherlös (netto bei 4 % Fett)	€ / dt	27,19	30,41	36,15	31,25
1732	Milcherlös (netto bei nat. Fettgehalt)	€ / dt	27,52	30,99	36,72	31,74

**Natürliche Personen**  
**Identische Betriebe von 2015/16 bis 2017/18**

Blatt 2 von 4

Kennzahl	Bezeichnung	Maßeinheit	2015/16	2016/17	2017/18	Dreijähriger Durchschnitt
0001	Betriebe	Anzahl	242	242	242	
<b>Bilanz</b>						
2000	Summe Aktiva (Bilanzvermögen)	€ / Betrieb	973.193	994.636	1.032.503	1.000.111
2000	Summe Aktiva (Bilanzvermögen)	€ / ha LF	5.020	5.090	5.268	5.126
2100	Sachanlagen gesamt	€ / ha LF	3.734	3.760	3.845	3.780
2111	dar. Boden	€ / ha LF	1.720	1.798	1.872	1.796
2115	dar. Gebäude, baul. Anlagen	€ / ha LF	765	731	726	741
2120	dar. techn. Anlagen u. Maschinen	€ / ha LF	1.103	1.068	1.090	1.087
2130	dar. andere Anlagen insges.	€ / ha LF	79	74	86	80
2160	dar. Anlagen im Bau, Anzahlungen	€ / ha LF	52	72	56	60
2200	Finanzanlagen	€ / ha LF	71	66	68	69
2211	dar. Anteile an verbund. Untern.	€ / ha LF	1	1	1	1
2213	dar. Beteiligungen	€ / ha LF	58	53	54	55
2300	Tiervermögen	€ / ha LF	383	377	375	378
2320	dar. Rinder	€ / ha LF	356	352	354	354
2330	dar. Schweine	€ / ha LF	12	10	10	11
2400	Umlaufvermögen (ohne Tiere)	€ / ha LF	813	867	956	879
2410	dav. Vorräte	€ / ha LF	415	409	404	410
2412	dar. Feldinventar	€ / ha LF	362	364	357	361
2420	dav. Finanzumlaufvermögen	€ / ha LF	398	458	553	469
2431	dar. Forderungen aus Liefer. u. Leist.	€ / ha LF	146	185	208	180
2450	dar. Bank, Kasse	€ / ha LF	146	184	244	191
9041	Eigenkapital (+ 50% Sonderposten)	€ / ha LF	3.238	3.319	3.439	3.332
3600	dar. Geschäftsguth., gez. Kapital	€ / ha LF	0	0	0	0
3140	Sonderposten gesamt	€ / ha LF	208	196	194	199
3400	Rückstellungen	€ / ha LF	49	50	52	50
3500	Verbindlichkeiten	€ / ha LF	1.622	1.615	1.666	1.634
3510	dar. geg. Kreditinstituten	€ / ha LF	1.333	1.331	1.372	1.345
3521	dar. aus Lieferungen u. Leistungen	€ / ha LF	169	154	172	165
9280	Anlagenintensität	%	63	62	60	62
9281	Veralterungsgrad abnutzbares Anlagenverm.	%	36	34	33	34
9292	Fremdkapitaldeckung II	%	139	140	143	141
<b>Investitionen, Finanzierung</b>						
8300	Bruttoinvestitionen	€ / ha LF	321	367	427	372
8231	Zugang Boden	€ / ha LF	58	68	49	58
8232	Zugang Wirtschaftsgeb.u.baul. Anl.	€ / ha LF	7	7	50	21
8251	Zugang Anlagen im Bau, Anzahlung	€ / ha LF	68	96	62	75
8241	Zugang techn. Anlagen u. Masch.	€ / ha LF	171	175	227	191
2800	Veränderung Tiervermögen	€ / ha LF	-11	-3	0	-5
8400	Nettoinvestitionen	€ / ha LF	9	45	99	51
8401	Nettoinvestitionen	€ / AK	550	2.711	5.881	3.047
8404	Veränderung Sachanlageverm. (o. Boden)	%	-2	-1	1	-1
9314	Nettoverbindlichkeiten	€ / ha LF	1.224	1.157	1.113	1.165
9315	Veränd. Nettoverbindlichkeiten	€ / ha LF	-11	-64	-38	-38
9318	Tilg. von Verbindlichkeiten gesamt	€ / ha LF	257	242	230	243
2920	Veränd. Finanzumlaufvermögen	€ / ha LF	14	68	93	58
3822	Veränderung Sonder-AfA	€ / ha LF	-3	-3	-2	-3

**Natürliche Personen**  
**Identische Betriebe von 2015/16 bis 2017/18**

Blatt 3 von 4

Kennzahl	Bezeichnung	Maßeinheit	2015/16	2016/17	2017/18	Dreijähriger Durchschnitt
0001	Betriebe	Anzahl	242	242	242	
<b>Gewinn- und Verlustrechnung</b>						
<b>Ertrag</b>						
4010	<b>Umsatzerlöse</b>	€ / ha LF	1.847	1.910	2.115	1.957
4100	dar. landwirtschaftl. Pflanzenprod.	€ / ha LF	707	669	664	680
4112	dar. Getreide (ohne Körnermais)	€ / ha LF	389	367	359	371
4120	dar. Ölfr., Hülsenfr., Faserpfl.	€ / ha LF	207	186	182	192
4130	dar. Kartoffeln	€ / ha LF	7	7	6	7
4140	dar. Zuckerrüben	€ / ha LF	29	31	30	30
4173	dar. nachwachs. Rohstoffe / Energiepfl.	€ / ha LF	8	7	6	7
4200	dar. Tierproduktion	€ / ha LF	1.008	1.076	1.273	1.119
4220	dar. Rinder	€ / ha LF	156	165	188	170
4230	dar. Milch	€ / ha LF	686	743	910	780
4240	dar. Schweine	€ / ha LF	63	66	70	66
4260	dar. Geflügel, Eier	€ / ha LF	79	79	81	80
4300	dar. Obst, Weinbau	€ / ha LF	22	21	23	22
4360	dar. Nebenbetr., Handel, Dienstleist.	€ / ha LF	102	134	145	127
4378	dar. Mieten u. Pachten	€ / ha LF		9	10	10
4379	dar. zeitraumzugehörige Ust.	€ / ha LF		22	27	24
4368	dar. Lohnarbeit, Masch.miete	€ / ha LF	27	27	30	28
4400	<b>Bestandsveränderungen</b>	€ / ha LF	-9	-6	-4	-6
4500	<b>Sonst. betr. Erträge</b>	€ / ha LF	538	495	505	513
4510	dar. Zulagen u. Zuschüsse	€ / ha LF	390	401	407	399
4660	dar. betriebsbezogene Zahlungen	€ / ha LF	343	352	354	350
4670	dar. EU-Direktzahlungen (bis WJ 14/15 Betriebsprämie)	€ / ha LF	284	282	279	282
4671	dav. Basisprämie - gültig ab WJ 15/16	€ / ha LF	187	185	182	185
4672	dav. Greening-Prämie - gültig ab WJ 15/16	€ / ha LF	84	85	85	85
4673	dav. Umverteilungsprämie - gültig ab WJ 15/16	€ / ha LF	11	10	10	10
4674	dav. Förderung für Junglandwirte - gültig ab WJ 15/16	€ / ha LF	1	2	2	1
4680	dar. Ausgleichszulage	€ / ha LF	19	18	19	18
4690	dar. für umweltger. Agrarprod.	€ / ha LF	38	48	54	47
4698	dar. sonstige Zuschüsse	€ / ha LF	1	2	2	2
4520	dar. aufwandsbezogene Zahlungen	€ / ha LF	45	43	46	45
4560	dar. Agrardieselerstattung	€ / ha LF	24	26	25	25
4550	dar. Investitionszuschüsse	€ / ha LF	20	15	19	18
4900	dar. zeitraumfremde Erträge	€ / ha LF	35	31	33	33
<b>Aufwand</b>						
5100	<b>Materialaufwand</b>	€ / ha LF	1.045	1.023	1.077	1.048
5110	dar. Pflanzenproduktion	€ / ha LF	328	305	300	311
5111	dar. Saat- u. Pflanzgut	€ / ha LF	66	67	68	67
5112	dar. Düngemittel	€ / ha LF	130	109	100	113
5113	dar. Pflanzenschutz	€ / ha LF	97	94	92	94
5210	dar. Tierproduktion	€ / ha LF	433	439	488	453
5211	dar. Tierzukauf	€ / ha LF	71	97	118	95
5280	dar. Futtermittelzukauf	€ / ha LF	263	246	270	260
5292	dar. Tierarzt	€ / ha LF	36	33	35	35
5293	dar. Besamung	€ / ha LF	14	14	14	14
5294	dar. sonst. bezogene Leist. Tierprod.	€ / ha LF	27	27	28	27
5330	dar. Nebenbetr., Handel, Dienstleist.	€ / ha LF	19	16	14	16
5350	dar. sonst. Materialaufwand	€ / ha LF	263	261	274	266
5352	dar. Heizmat., Strom	€ / ha LF	49	47	47	48
5354	dar. Wasser, Abwasser	€ / ha LF	7	7	7	7
5355	dar. Treib- u. Schmierstoffe	€ / ha LF	108	109	116	111
5357	dar. Lohnarbeit, Masch.miete	€ / ha LF	91	90	96	92

**Natürliche Personen**  
**Identische Betriebe von 2015/16 bis 2017/18**

Blatt 4 von 4

Kennzahl	Bezeichnung	Maßeinheit	2015/16	2016/17	2017/18	Dreijähriger Durchschnitt
0001	Betriebe	Anzahl	242	242	242	
<b>Aufwand</b>						
5500	<b>Personalaufwand (ohne BUV)</b>	€ / ha LF	239	233	248	240
5501	Personalaufwand (ohne BUV)	€ / eAK	25.502	25.665	26.965	26.044
5600	<b>Betriebswirtschaftliche AfA</b>	€ / ha LF	287	285	298	290
5636	dar. Wirtschaftsgeb. u. baul. Anl.	€ / ha LF	67	65	63	65
5642	dar. Maschinen u. Geräte	€ / ha LF	158	159	170	162
5641	dar. Betriebsvorrichtungen	€ / ha LF	38	38	38	38
5700	<b>Sonst. betriebl. Aufwand</b>	€ / ha LF	485	459	508	484
5710	dar. Unterhaltung	€ / ha LF	148	141	166	152
5715	dar. Gebäude u. baul. Anlagen	€ / ha LF	36	32	43	37
5720	dar. techn. Anl., Masch., Fuhrp.	€ / ha LF	111	108	121	114
5730	dar. Betriebsversicherung	€ / ha LF	71	67	71	69
5731	dar. betriebliche Unfallversicherung	€ / ha LF	17	12	15	15
5742	dar. Pachten	€ / ha LF	123	125	122	124
5765	Pachtpreis / ha Pachtfläche	€ / ha	184	187	183	185
5764	dar. zeitraumzugehörige Vorsteuer	€ / ha LF	27	26	28	27
5770	dar. zeitraumfremder Aufwand	€ / ha LF	27	19	22	23
<b>Unternehmensergebnis</b>						
6000	<b>Betriebsergebnis</b>	€ / ha LF	321	399	486	402
4000	Betriebliche Erträge	€ / ha LF	2.376	2.399	2.616	2.464
5000	Betriebliche Aufwendungen	€ / ha LF	2.055	2.000	2.130	2.062
7000	<b>Finanzergebnis</b>	€ / ha LF	-41	-39	-39	-39
7230	dar. Zinsaufwand	€ / ha LF	42	40	37	40
7800	Steuern vom Einkommen u. Ertrag	€ / ha LF	0	0	0	0
7900	Sonstige Steuern	€ / ha LF	9	10	10	9
7910	Unternehmensertrag	€ / ha LF	2.380	2.402	2.619	2.467
7920	Unternehmensaufwand vor Steuern	€ / ha LF	2.108	2.051	2.181	2.114
<b>Rentabilität</b>						
9000	Gewinn/Jahresübersch. vor Steuern	€ / Betrieb	52.614	68.544	85.809	68.989
9000	Gewinn/Jahresübersch. vor Steuern	€ / ha LF	271	351	438	353
9004	Ordentliches Ergebnis	€ / Betrieb	51.126	66.595	84.456	67.392
9004	Ordentliches Ergebnis	€ / ha LF	264	341	431	345
9006	Gewinn + Personalaufwand (ohne BUV)	€ / AK	29.848	34.931	40.866	35.215
9007	Ordentliches Ergeb. + Personalaufw. (o. BUV)	€ / AK	29.399	34.334	40.455	34.729
9008	Ordentliches Ergeb. + Personalaufw. (o. BUV)	€ / ha LF	503	574	679	585
9071	Betriebseinkommen	€ / ha LF	678	749	856	761
9073	Relative Faktorentlohnung	%	89,0	98,3	109,2	98,8
9103	Ordentliche Rentabilitätsrate	%	1,3	4,4	7,2	4,3
9120	Gesamtkapitalrentabilität	%	1,5	2,9	4,3	2,9
9131	Eigenkapitalrentabilität (ohne Boden)	%	0,0	2,8	8,3	3,7
<b>Liquidität / Stabilität</b>						
9601	Liquidität 1. Grades	%	51	70	100	74
9221	Cashflow I	€ / ha LF	591	653	760	668
9223	Cashflow III (zur Neufinanzierung verfügbar)	€ / ha LF	143	220	295	219
9240	Kapitaldienst	€ / ha LF	299	282	267	283
9231	Langfristige Kapitaldienstgrenze	€ / ha LF	88	177	225	163
9232	Mittelfristige Kapitaldienstgrenze	€ / ha LF	155	243	288	229
9233	Kurzfristige Kapitaldienstgrenze	€ / ha LF	375	463	523	454
9241	Ausschöpf. d. langfr. Kapitaldienstgr.	%	341	159	119	206
9242	Ausschöpf. d. mittelfr. Kapitaldienstgr.	%	193	116	92	134
9243	Ausschöpf. d. kurzfr. Kapitaldienstgr.	%	80	61	51	64
9270	Eigenkapitalquote	%	65	65	65	65
9230	Eigenkapitalveränderung	€ / ha LF	23	111	126	87
9239	Bereinigte Eigenkapitalveränderung	€ / ha LF	46	137	188	123
9238	Bereinigte Eigenkapitalveränderung	€ / AK	2.662	8.215	11.181	7.353
<b>Unternehmerfamilie</b>						
9502	Gesamteinkommen	€ / Betrieb	54.583	71.631	88.316	71.510
9503	Verfügbares Einkommen	€ / Betrieb	29.624	48.210	62.620	46.818
3210	Entnahmen Lebenshaltung	€ / Betrieb	23.007	24.126	24.455	23.863
3395	Nettoentnahmen	€ / nAK	26.484	26.670	32.756	28.637

Natürliche Personen  
Identische Ackerbaubetriebe von 2015/16 bis 2017/18

Blatt 1 von 4

Kenn- zahl	Bezeichnung	Maß- einheit	2015/16	2016/17	2017/18	Dreijähriger Durchschnitt
0001	Betriebe	Anzahl	72	72	72	
<b>Faktorausstattung</b>						
1006	Wirtschaftliche Betriebsgröße	€ / ha LF	1.249	1.237	1.461	1.316
1030	Landw. genutzte Fläche (LF)	ha / Betrieb	227,6	228,6	227,6	227,9
1033	dar. zugepachtete LF (Netto)	ha / Betrieb	154,9	154,3	154,4	154,5
1150	Ackerfläche	% LF	90,2	90,1	90,2	90,1
1160	Dauergrünland	% LF	9,6	9,6	9,6	9,6
1056	Ertragsmesszahl	EMZ / a	45	45	45	45
1110	Arbeitskräfte insgesamt	AK / Betrieb	2,24	2,20	2,25	2,23
1113	dar. Familienarbeitskräfte	FAK / Betrieb	1,36	1,35	1,37	1,36
1120	Nicht entlohnte Arbeitskräfte	nAK / Betrieb	1,27	1,25	1,25	1,26
1114	AK-Besatz	AK / 100 ha LF	0,98	0,96	0,99	0,98
1130	Lohnansatz	€ / Betrieb	39.352	39.786	40.769	39.969
<b>Produktionsstruktur</b>						
1151	Ackerfläche (Anfang des Jahres)	ha AF / Betrieb	204,7	205,0	206,8	205,5
1210	dar. Getreide (ohne Körnermais)	% AF	62,1	61,5	61,6	61,7
1230	dar. Ölrüchte, Hülsenfr., Faserpflanzen	% AF	26,1	26,2	26,2	26,1
1237	dar. Winterraps	% AF	22,4	22,0	21,6	22,0
1240	dar. Kartoffeln	% AF	0,4	0,4	0,3	0,4
1250	dar. Zuckerrüben	% AF	2,3	2,5	2,9	2,6
1271	dar. Silomais	% AF	1,1	1,0	1,0	1,0
1275	dar. sonst. Ackerfutter	% AF	2,3	1,9	2,5	2,2
1284	dar. nachwachs. Rohstoffe / Energiepflanzen	% AF	0,9	0,8	1,0	0,9
1300	Viehbesatz	VE / 100 ha LF	6,9	6,3	7,5	6,9
1330	dar. Rinder	VE / 100 ha LF	6,4	5,8	6,9	6,3
1335	dar. Milchkühe	VE / 100 ha LF	0,0	0,0	0,0	0,0
1336	dar. Mutter- und Ammenkühe	VE / 100 ha LF	3,6	3,3	3,3	3,4
1339	dar. Jung- und Mastvieh	VE / 100 ha LF	2,0	1,8	3,0	2,3
1350	dar. Schweine	VE / 100 ha LF	0,3	0,4	0,4	0,4
1351	dar. Mastschweine und Läufer	VE / 100 ha LF	0,3	0,2	0,4	0,3
1352	dar. Zuchtsauen	VE / 100 ha LF	0,0	0,0	0,0	0,0
1340	dar. Schafe	VE / 100 ha LF	0,0	0,0	0,0	0,0
1320	dar. Pferde	VE / 100 ha LF	0,2	0,1	0,1	0,1
1391	Rauhfutterverzehr	GV / Betrieb	15,1	13,7	16,3	15,0
<b>Erträge, Leistungen, Preise</b>						
1411	Getreide (ohne Körnermais)	dt / ha	74	75	71	73
1420	dar. Weizen	dt / ha	81	80	74	78
1426	dar. Wintergerste	dt / ha	76	77	74	76
1427	dar. Sommergerste	dt / ha	52	46	51	50
1433	dar. Roggen	dt / ha	47	54	51	51
1434	dar. Triticale	dt / ha	57	51	51	53
1465	Raps	dt / ha	38	36	33	35
1472	Kartoffeln	dt / ha	234	222	209	222
1473	Zuckerrüben	dt / ha	727	719	859	768
1631	Milchleistung (4 % Fett)	kg / Kuh				
1632	Milchleistung (nat. Fettgehalt)	kg / Kuh				
1612	Lebend geborene Ferkel	Ferkel / Sau	22	25	17	21
1511	Getreideerlös insges.(netto; o. Körnermais)	€ / dt	15,28	13,73	14,73	14,58
1520	Weizenerlös (netto)	€ / dt	15,90	14,79	15,65	15,45
1526	Wintergersteerlös (netto)	€ / dt	14,34	11,61	13,00	12,98
1527	Sommergersteerlös (netto)	€ / dt	15,95	13,87	15,99	15,27
1533	Roggenerlös (netto)	€ / dt	13,05	11,65	14,27	12,99
1534	Triticaleerlös (netto)	€ / dt	13,56	13,24	13,91	13,57
1565	Rapselerlös (netto)	€ / dt	37,62	36,30	37,62	37,18
1572	Kartoffelerlös (netto)	€ / dt	20,63	23,52	24,20	22,78
1573	Zuckerrübenerlös (netto)	€ / dt	3,69	3,54	2,73	3,32
1731	Milcherlös (netto bei 4 % Fett)	€ / dt				
1732	Milcherlös (netto bei nat. Fettgehalt)	€ / dt				



Natürliche Personen  
Identische Ackerbaubetriebe von 2015/16 bis 2017/18

Blatt 2 von 4

Kennzahl	Bezeichnung	Maßeinheit	2015/16	2016/17	2017/18	Dreijähriger Durchschnitt
0001	Betriebe	Anzahl	72	72	72	
<b>Bilanz</b>						
2000	Summe Aktiva (Bilanzvermögen)	€ / Betrieb	871.331	875.568	924.873	890.591
2000	Summe Aktiva (Bilanzvermögen)	€ / ha LF	3.828	3.830	4.064	3.907
2100	Sachanlagen gesamt	€ / ha LF	2.970	3.015	3.143	3.043
2111	dar. Boden	€ / ha LF	1.820	1.895	1.964	1.893
2115	dar. Gebäude, baul. Anlagen	€ / ha LF	301	285	294	294
2120	dar. techn. Anlagen u. Maschinen	€ / ha LF	762	746	795	768
2130	dar. andere Anlagen insges.	€ / ha LF	51	53	48	51
2160	dar. Anlagen im Bau, Anzahlungen	€ / ha LF	26	26	31	28
2200	Finanzanlagen	€ / ha LF	82	80	80	81
2211	dar. Anteile an verbund. Untern.	€ / ha LF	0	0	0	0
2213	dar. Beteiligungen	€ / ha LF	81	79	79	80
2300	Tiervermögen	€ / ha LF	42	40	53	45
2320	dar. Rinder	€ / ha LF	39	37	50	42
2330	dar. Schweine	€ / ha LF	1	1	1	1
2400	Umlaufvermögen (ohne Tiere)	€ / ha LF	718	673	762	718
2410	dav. Vorräte	€ / ha LF	459	454	448	453
2412	dar. Feldinventar	€ / ha LF	432	435	425	431
2420	dav. Finanzumlaufvermögen	€ / ha LF	259	220	316	265
2431	dar. Forderungen aus Liefer. u. Leist.	€ / ha LF	69	46	92	69
2450	dar. Bank, Kasse	€ / ha LF	101	94	120	105
9041	Eigenkapital (+ 50% Sonderposten)	€ / ha LF	2.958	2.948	3.018	2.975
3600	dar. Geschäftsguth., gez. Kapital	€ / ha LF	0	0	0	0
3140	Sonderposten gesamt	€ / ha LF	81	53	53	62
3400	Rückstellungen	€ / ha LF	62	62	62	62
3500	Verbindlichkeiten	€ / ha LF	764	790	946	833
3510	dar. geg. Kreditinstituten	€ / ha LF	636	649	771	685
3521	dar. aus Lieferungen u. Leistungen	€ / ha LF	98	108	144	117
9280	Anlagenintensität	%	61	62	60	61
9281	Veralterungsgrad abnutzbares Anlagenverm.	%	34	32	33	33
9292	Fremdkapitaldeckung II	%	193	184	169	182
<b>Investitionen, Finanzierung</b>						
8300	Bruttoinvestitionen	€ / ha LF	278	308	355	314
8231	Zugang Boden	€ / ha LF	41	75	35	50
8232	Zugang Wirtschaftsgeb.u.baul. Anl.	€ / ha LF	1	3	35	13
8251	Zugang Anlagen im Bau, Anzahlung	€ / ha LF	40	52	47	46
8241	Zugang techn. Anlagen u. Masch.	€ / ha LF	169	151	211	177
2800	Veränderung Tiervermögen	€ / ha LF	-5	-2	13	2
8400	Nettoinvestitionen	€ / ha LF	75	73	123	90
8401	Nettoinvestitionen	€ / AK	7.590	7.578	12.442	9.203
8404	Veränderung Sachanlageverm. (o. Boden)	%	3	-2	5	2
9314	Nettoverbindlichkeiten	€ / ha LF	505	570	629	568
9315	Veränd. Nettoverbindlichkeiten	€ / ha LF	-43	46	60	21
9318	Tilg. von Verbindlichkeiten gesamt	€ / ha LF	168	167	154	163
2920	Veränd. Finanzumlaufvermögen	€ / ha LF	27	-38	96	28
3822	Veränderung Sonder-AfA	€ / ha LF	-1	-3	-2	-2

Natürliche Personen  
Identische Ackerbaubetriebe von 2015/16 bis 2017/18

Blatt 3 von 4

Kennzahl	Bezeichnung	Maßeinheit	2015/16	2016/17	2017/18	Dreijähriger Durchschnitt
0001	Betriebe	Anzahl	72	72	72	
<b>Gewinn- und Verlustrechnung</b>						
<b>Ertrag</b>						
4010	<b>Umsatzerlöse</b>	€ / ha LF	1.199	1.118	1.135	1.151
4100	dar. landwirtschaftl. Pflanzenprod.	€ / ha LF	1.096	1.020	1.018	1.045
4112	dar. Getreide (ohne Körnermais)	€ / ha LF	617	574	575	589
4120	dar. Ölfr., Hülsenfr., Faserpfl.	€ / ha LF	314	280	275	290
4130	dar. Kartoffeln	€ / ha LF	13	14	12	13
4140	dar. Zuckerrüben	€ / ha LF	55	57	60	58
4173	dar. nachwachs. Rohstoffe / Energiepfl.	€ / ha LF	10	11	12	11
4200	dar. Tierproduktion	€ / ha LF	42	34	40	39
4220	dar. Rinder	€ / ha LF	34	26	30	30
4230	dar. Milch	€ / ha LF	0	0	0	0
4240	dar. Schweine	€ / ha LF	2	3	3	3
4260	dar. Geflügel, Eier	€ / ha LF	1	1	1	1
4300	dar. Obst, Weinbau	€ / ha LF	0	0	0	0
4360	dar. Nebenbetr., Handel, Dienstleist.	€ / ha LF	42	43	54	46
4378	dar. Mieten u. Pachten	€ / ha LF		5	7	6
4379	dar. zeitraumzugehörige Ust.	€ / ha LF		0	0	0
4368	dar. Lohnarbeit, Masch.miete	€ / ha LF	27	25	31	28
4400	<b>Bestandsveränderungen</b>	€ / ha LF	0	-6	5	0
4500	<b>Sonst. betr. Erträge</b>	€ / ha LF	475	434	444	451
4510	dar. Zulagen u. Zuschüsse	€ / ha LF	337	342	351	344
4660	dar. betriebsbezogene Zahlungen	€ / ha LF	318	321	325	321
4670	dar. EU-Direktzahlungen (bis WJ 14/15 Betriebsprämie)	€ / ha LF	282	280	279	280
4671	dav. Basisprämie - gültig ab WJ 15/16	€ / ha LF	187	184	183	185
4672	dav. Greening-Prämie - gültig ab WJ 15/16	€ / ha LF	85	86	86	86
4673	dav. Umverteilungsprämie - gültig ab WJ 15/16	€ / ha LF	9	9	9	9
4674	dav. Förderung für Junglandwirte - gültig ab WJ 15/16	€ / ha LF	1	1	1	1
4680	dar. Ausgleichszulage	€ / ha LF	9	8	9	9
4690	dar. für umweltger. Agrarprod.	€ / ha LF	25	32	38	31
4698	dar. sonstige Zuschüsse	€ / ha LF	2	1	1	1
4520	dar. aufwandsbezogene Zahlungen	€ / ha LF	18	21	26	22
4560	dar. Agrardieselerstattung	€ / ha LF	18	21	20	20
4550	dar. Investitionszuschüsse	€ / ha LF	0	0	5	2
4900	dar. zeitraumfremde Erträge	€ / ha LF	51	32	34	39
<b>Aufwand</b>						
5100	<b>Materialaufwand</b>	€ / ha LF	596	556	568	573
5110	dar. Pflanzenproduktion	€ / ha LF	400	367	350	372
5111	dar. Saat- u. Pflanzgut	€ / ha LF	79	77	78	78
5112	dar. Düngemittel	€ / ha LF	168	146	131	148
5113	dar. Pflanzenschutz	€ / ha LF	133	124	123	127
5210	dar. Tierproduktion	€ / ha LF	12	10	28	17
5211	dar. Tierzukauf	€ / ha LF	4	4	18	9
5280	dar. Futtermittelzukauf	€ / ha LF	2	2	5	3
5292	dar. Tierarzt	€ / ha LF	2	1	2	2
5293	dar. Besamung	€ / ha LF	0	0	0	0
5294	dar. sonst. bezogene Leist. Tierprod.	€ / ha LF	1	1	1	1
5330	dar. Nebenbetr., Handel, Dienstleist.	€ / ha LF	15	11	9	12
5350	dar. sonst. Materialaufwand	€ / ha LF	169	167	181	172
5352	dar. Heizmat., Strom	€ / ha LF	9	9	8	9
5354	dar. Wasser, Abwasser	€ / ha LF	1	1	2	1
5355	dar. Treib- u. Schmierstoffe	€ / ha LF	88	83	89	87
5357	dar. Lohnarbeit, Masch.miete	€ / ha LF	67	70	77	71

Natürliche Personen  
Identische Ackerbaubetriebe von 2015/16 bis 2017/18

Blatt 4 von 4

Kennzahl	Bezeichnung	Maßeinheit	2015/16	2016/17	2017/18	Dreijähriger Durchschnitt
0001	Betriebe	Anzahl	72	72	72	
<b>Aufwand</b>						
5500	<b>Personalaufwand (ohne BUV)</b>	€ / ha LF	99	99	114	104
5501	Personalaufwand (ohne BUV)	€ / eAK	23.157	23.849	25.958	24.321
5600	<b>Betriebswirtschaftliche AfA</b>	€ / ha LF	193	196	203	197
5636	dar. Wirtschaftsgeb. u. baul. Anl.	€ / ha LF	26	26	25	26
5642	dar. Maschinen u. Geräte	€ / ha LF	150	152	157	153
5641	dar. Betriebsvorrichtungen	€ / ha LF	4	4	4	4
5700	<b>Sonst. betriebl. Aufwand</b>	€ / ha LF	408	359	366	378
5710	dar. Unterhaltung	€ / ha LF	107	92	88	96
5715	dar. Gebäude u. baul. Anlagen	€ / ha LF	22	16	18	19
5720	dar. techn. Anl., Masch., Fuhrp.	€ / ha LF	84	75	68	76
5730	dar. Betriebsversicherung	€ / ha LF	49	48	51	50
5731	dar. betriebliche Unfallversicherung	€ / ha LF	10	7	8	8
5742	dar. Pachten	€ / ha LF	136	134	140	137
5765	Pachtpreis / ha Pachtfläche	€ / ha	211	209	216	212
5764	dar. zeitraumzugehörige Vorsteuer	€ / ha LF	18	13	12	14
5770	dar. zeitraumfremder Aufwand	€ / ha LF	44	23	19	29
<b>Unternehmensergebnis</b>						
6000	<b>Betriebsergebnis</b>	€ / ha LF	379	336	334	350
4000	Betriebliche Erträge	€ / ha LF	1.674	1.546	1.584	1.601
5000	Betriebliche Aufwendungen	€ / ha LF	1.295	1.210	1.250	1.252
7000	<b>Finanzergebnis</b>	€ / ha LF	-16	-13	-14	-14
7230	dar. Zinsaufwand	€ / ha LF	19	17	17	18
7800	Steuern vom Einkommen u. Ertrag	€ / ha LF	0	0	0	0
7900	Sonstige Steuern	€ / ha LF	10	10	10	10
7910	Unternehmensertrag	€ / ha LF	1.677	1.550	1.588	1.605
7920	Unternehmensaufwand vor Steuern	€ / ha LF	1.323	1.237	1.278	1.279
<b>Rentabilität</b>						
9000	Gewinn/Jahresübersch. vor Steuern	€ / Betrieb	80.464	71.726	70.563	74.251
9000	Gewinn/Jahresübersch. vor Steuern	€ / ha LF	354	314	310	326
9004	Ordentliches Ergebnis	€ / Betrieb	78.940	69.729	67.241	71.970
9004	Ordentliches Ergebnis	€ / ha LF	347	305	295	316
9006	Gewinn + Personalaufwand (ohne BUV)	€ / AK	45.973	42.965	42.856	43.931
9007	Ordentliches Ergeb. + Personalaufw. (o. BUV)	€ / AK	45.292	42.056	41.380	42.909
9008	Ordentliches Ergeb. + Personalaufw. (o. BUV)	€ / ha LF	445	404	409	420
9071	Betriebseinkommen	€ / ha LF	611	565	574	583
9073	Relative Faktorentlohnung	%	110,6	103,0	101,2	105,0
9103	Ordentliche Rentabilitätsrate	%	10,4	8,5	7,3	8,7
9120	Gesamtkapitalrentabilität	%	5,0	3,9	3,3	4,1
9131	Eigenkapitalrentabilität (ohne Boden)	%	8,7	5,2	4,3	6,1
<b>Liquidität / Stabilität</b>						
9601	Liquidität 1. Grades	%	59	54	54	56
9221	Cashflow I	€ / ha LF	593	538	524	552
9223	Cashflow III (zur Neufinanzierung verfügbar)	€ / ha LF	178	139	141	153
9240	Kapitaldienst	€ / ha LF	187	184	172	181
9231	Langfristige Kapitaldienstgrenze	€ / ha LF	146	72	96	104
9232	Mittelfristige Kapitaldienstgrenze	€ / ha LF	172	98	121	130
9233	Kurzfristige Kapitaldienstgrenze	€ / ha LF	339	269	300	303
9241	Ausschöpf. d. langfr. Kapitaldienstgr.	%	129	255	180	188
9242	Ausschöpf. d. mittelfr. Kapitaldienstgr.	%	109	188	142	146
9243	Ausschöpf. d. kurzfr. Kapitaldienstgr.	%	55	68	57	60
9270	Eigenkapitalquote	%	77	77	74	76
9230	Eigenkapitalveränderung	€ / ha LF	110	29	58	66
9239	Bereinigte Eigenkapitalveränderung	€ / ha LF	127	55	78	87
9238	Bereinigte Eigenkapitalveränderung	€ / AK	12.902	5.706	7.927	8.845
<b>Unternehmerfamilie</b>						
9502	Gesamteinkommen	€ / Betrieb	82.274	73.566	71.296	75.712
9503	Verfügbares Einkommen	€ / Betrieb	48.735	40.044	36.708	41.829
3210	Entnahmen Lebenshaltung	€ / Betrieb	27.405	31.938	24.527	27.957
3395	Nettoentnahmen	€ / nAK	46.301	44.791	43.656	44.916

Natürliche Personen  
Identische Futterbaubetriebe von 2015/16 bis 2017/18

Blatt 1 von 4

Kennzahl	Bezeichnung	Maßeinheit	2015/16	2016/17	2017/18	Dreijähriger Durchschnitt
0001	Betriebe	Anzahl	95	95	95	
<b>Faktorausstattung</b>						
1006	Wirtschaftliche Betriebsgröße	€ / ha LF	2.737	2.715	3.013	2.822
1030	Landw. genutzte Fläche (LF)	ha / Betrieb	168,5	170,0	171,7	170,1
1033	dar. zugepachtete LF (Netto)	ha / Betrieb	115,9	114,2	114,6	114,9
1150	Ackerfläche	% LF	66,2	66,1	65,7	66,0
1160	Dauergrünland	% LF	33,6	33,7	34,1	33,8
1056	Ertragsmesszahl	EMZ / a	34	34	34	34
1110	Arbeitskräfte insgesamt	AK / Betrieb	4,16	4,12	4,11	4,13
1113	dar. Familienarbeitskräfte	FAK / Betrieb	1,88	1,90	1,91	1,90
1120	Nicht entlohnte Arbeitskräfte	nAK / Betrieb	1,68	1,69	1,66	1,68
1114	AK-Besatz	AK / 100 ha LF	2,47	2,42	2,40	2,43
1130	Lohnansatz	€ / Betrieb	49.556	51.362	52.139	51.019
<b>Produktionsstruktur</b>						
1151	Ackerfläche (Anfang des Jahres)	ha AF / Betrieb	110,8	112,1	112,6	111,8
1210	dar. Getreide (ohne Körnermais)	% AF	46,9	46,0	47,1	46,7
1230	dar. Ölfrüchte, Hülsenfr., Faserpflanzen	% AF	12,0	11,7	13,1	12,3
1237	dar. Winterraps	% AF	10,1	10,2	11,6	10,6
1240	dar. Kartoffeln	% AF	0,0	0,0	0,0	0,0
1250	dar. Zuckerrüben	% AF	0,8	0,9	0,5	0,7
1271	dar. Silomais	% AF	17,7	17,5	17,1	17,5
1275	dar. sonst. Ackerfutter	% AF	19,2	18,6	17,2	18,3
1284	dar. nachwachs. Rohstoffe / Energiepflanzen	% AF	0,1	0,1	0,0	0,1
1300	Viehbesatz	VE / 100 ha LF	115,7	113,7	111,9	113,7
1330	dar. Rinder	VE / 100 ha LF	110,6	111,4	110,0	110,7
1335	dar. Milchkühe	VE / 100 ha LF	69,3	69,3	68,3	69,0
1336	dar. Mutter- und Ammenkühe	VE / 100 ha LF	4,1	4,1	4,3	4,2
1339	dar. Jung- und Mastvieh	VE / 100 ha LF	27,4	27,9	27,6	27,6
1350	dar. Schweine	VE / 100 ha LF	4,0	1,1	0,7	1,9
1351	dar. Mastschweine und Läufer	VE / 100 ha LF	2,9	0,9	0,5	1,4
1352	dar. Zuchtsauen	VE / 100 ha LF	0,2	0,1	0,1	0,1
1340	dar. Schafe	VE / 100 ha LF	0,1	0,1	0,1	0,1
1320	dar. Pferde	VE / 100 ha LF	0,4	0,5	0,4	0,4
1391	Rauhfuttermittelverzehr	GV / Betrieb	188,2	191,4	190,8	190,1
<b>Erträge, Leistungen, Preise</b>						
1411	Getreide (ohne Körnermais)	dt / ha	65	64	60	63
1420	dar. Weizen	dt / ha	73	74	65	71
1426	dar. Wintergerste	dt / ha	69	62	66	66
1427	dar. Sommergerste	dt / ha	54	56	52	54
1433	dar. Roggen	dt / ha	53	55	47	52
1434	dar. Triticale	dt / ha	55	53	52	53
1465	Raps	dt / ha	39	36	30	35
1472	Kartoffeln	dt / ha	264	245	230	247
1473	Zuckerrüben	dt / ha	608	583	704	632
1631	Milchleistung (4 % Fett)	kg / Kuh	8.858	8.811	9.136	8.935
1632	Milchleistung (nat. Fettgehalt)	kg / Kuh	8.798	8.668	9.019	8.828
1612	Lebend geborene Ferkel	Ferkel / Sau	19	6	5	10
1511	Getreideerlös insges.(netto; o. Körnermais)	€ / dt	14,99	13,85	15,11	14,65
1520	Weizenerlös (netto)	€ / dt	15,62	14,20	15,50	15,11
1526	Wintergersterlös (netto)	€ / dt	14,07	11,65	13,29	13,00
1527	Sommergersterlös (netto)	€ / dt	15,72	15,75	16,33	15,93
1533	Roggenerlös (netto)	€ / dt	13,72	13,68	16,22	14,54
1534	Triticaleerlös (netto)	€ / dt	13,02	12,84	14,41	13,42
1565	Rapselerlös (netto)	€ / dt	37,21	35,41	37,16	36,59
1572	Kartoffelerlös (netto)	€ / dt	17,92	30,51	25,45	24,63
1573	Zuckerrübenerlös (netto)	€ / dt	3,33	3,48	2,49	3,10
1731	Milcherlös (netto bei 4 % Fett)	€ / dt	27,44	30,43	36,42	31,43
1732	Milcherlös (netto bei nat. Fettgehalt)	€ / dt	27,61	30,93	36,88	31,81

Natürliche Personen  
Identische Futterbaubetriebe von 2015/16 bis 2017/18

Blatt 2 von 4

Kennzahl	Bezeichnung	Maßeinheit	2015/16	2016/17	2017/18	Dreijähriger Durchschnitt
0001	Betriebe	Anzahl	95	95	95	
<b>Bilanz</b>						
2000	Summe Aktiva (Bilanzvermögen)	€ / Betrieb	1.074.917	1.100.752	1.127.905	1.101.191
2000	Summe Aktiva (Bilanzvermögen)	€ / ha LF	6.378	6.475	6.570	6.474
2100	Sachanlagen gesamt	€ / ha LF	4.565	4.590	4.571	4.575
2111	dar. Boden	€ / ha LF	1.711	1.845	1.904	1.820
2115	dar. Gebäude, baul. Anlagen	€ / ha LF	1.327	1.242	1.138	1.236
2120	dar. techn. Anlagen u. Maschinen	€ / ha LF	1.397	1.340	1.375	1.371
2130	dar. andere Anlagen insges.	€ / ha LF	88	78	110	92
2160	dar. Anlagen im Bau, Anzahlungen	€ / ha LF	26	69	28	41
2200	Finanzanlagen	€ / ha LF	81	67	68	72
2211	dar. Anteile an verbund. Untern.	€ / ha LF	2	2	2	2
2213	dar. Beteiligungen	€ / ha LF	54	40	41	45
2300	Tiervermögen	€ / ha LF	780	772	759	770
2320	dar. Rinder	€ / ha LF	766	762	748	759
2330	dar. Schweine	€ / ha LF	4	1	2	3
2400	Umlaufvermögen (ohne Tiere)	€ / ha LF	936	1.029	1.150	1.038
2410	dav. Vorräte	€ / ha LF	378	372	362	371
2412	dar. Feldinventar	€ / ha LF	292	293	288	291
2420	dav. Finanzumlaufvermögen	€ / ha LF	558	657	788	668
2431	dar. Forderungen aus Liefer. u. Leist.	€ / ha LF	255	334	339	309
2450	dar. Bank, Kasse	€ / ha LF	181	232	353	255
9041	Eigenkapital (+ 50% Sonderposten)	€ / ha LF	3.917	4.064	4.240	4.074
3600	dar. Geschäftsguth., gez. Kapital	€ / ha LF	0	0	0	0
3140	Sonderposten gesamt	€ / ha LF	438	409	392	413
3400	Rückstellungen	€ / ha LF	45	43	49	46
3500	Verbindlichkeiten	€ / ha LF	2.191	2.159	2.082	2.144
3510	dar. geg. Kreditinstituten	€ / ha LF	1.841	1.847	1.793	1.827
3521	dar. aus Lieferungen u. Leistungen	€ / ha LF	191	156	159	169
9280	Anlagenintensität	%	63	61	59	61
9281	Veralterungsgrad abnutzbares Anlagenverm.	%	36	34	33	34
9292	Fremdkapitaldeckung II	%	135	138	150	141
<b>Investitionen, Finanzierung</b>						
8300	Bruttoinvestitionen	€ / ha LF	338	445	443	409
8231	Zugang Boden	€ / ha LF	105	97	37	79
8232	Zugang Wirtschaftsgeb.u.baul. Anl.	€ / ha LF	12	11	2	8
8251	Zugang Anlagen im Bau, Anzahlung	€ / ha LF	66	122	86	91
8241	Zugang techn. Anlagen u. Masch.	€ / ha LF	137	198	262	199
2800	Veränderung Tiervermögen	€ / ha LF	1	-1	-4	-1
8400	Nettoinvestitionen	€ / ha LF	-61	30	20	-4
8401	Nettoinvestitionen	€ / AK	-2.459	1.252	830	-126
8404	Veränderung Sachanlageverm. (o. Boden)	%	-6	-3	-2	-3
9314	Nettoverbindlichkeiten	€ / ha LF	1.633	1.502	1.294	1.476
9315	Veränd. Nettoverbindlichkeiten	€ / ha LF	22	-117	-198	-98
9318	Tilg. von Verbindlichkeiten gesamt	€ / ha LF	338	278	270	295
2920	Veränd. Finanzumlaufvermögen	€ / ha LF	-20	116	135	77
3822	Veränderung Sonder-AfA	€ / ha LF	-4	-3	-1	-3

Natürliche Personen  
Identische Futterbaubetriebe von 2015/16 bis 2017/18

Blatt 3 von 4

Kennzahl	Bezeichnung	Maßeinheit	2015/16	2016/17	2017/18	Dreijähriger Durchschnitt
0001	Betriebe	Anzahl	95	95	95	
<b>Gewinn- und Verlustrechnung</b>						
<b>Ertrag</b>						
4010	<b>Umsatzerlöse</b>	€ / ha LF	2.446	2.740	3.220	2.802
4100	dar. landwirtschaftl. Pflanzenprod.	€ / ha LF	343	333	321	333
4112	dar. Getreide (ohne Körnermais)	€ / ha LF	179	169	154	167
4120	dar. Ölfr., Hülsenfr., Faserpfl.	€ / ha LF	100	85	85	90
4130	dar. Kartoffeln	€ / ha LF	0	0	0	0
4140	dar. Zuckerrüben	€ / ha LF	10	12	5	9
4173	dar. nachwachs. Rohstoffe / Energiepfl.	€ / ha LF	0	0	0	0
4200	dar. Tierproduktion	€ / ha LF	2.003	2.223	2.691	2.306
4220	dar. Rinder	€ / ha LF	257	316	377	317
4230	dar. Milch	€ / ha LF	1.671	1.850	2.260	1.927
4240	dar. Schweine	€ / ha LF	25	9	6	13
4260	dar. Geflügel, Eier	€ / ha LF	1	1	1	1
4300	dar. Obst, Weinbau	€ / ha LF	0	0	0	0
4360	dar. Nebenbetr., Handel, Dienstleist.	€ / ha LF	97	180	205	161
4378	dar. Mieten u. Pachten	€ / ha LF		15	15	15
4379	dar. zeitraumzugehörige Ust.	€ / ha LF		63	77	70
4368	dar. Lohnarbeit, Masch.miete	€ / ha LF	18	18	21	19
4400	<b>Bestandsveränderungen</b>	€ / ha LF	1	-5	-7	-4
4500	<b>Sonst. betr. Erträge</b>	€ / ha LF	652	547	557	585
4510	dar. Zulagen u. Zuschüsse	€ / ha LF	455	437	439	444
4660	dar. betriebsbezogene Zahlungen	€ / ha LF	363	379	379	374
4670	dar. EU-Direktzahlungen (bis WJ 14/15 Betriebsprämie)	€ / ha LF	287	286	280	285
4671	dav. Basisprämie - gültig ab WJ 15/16	€ / ha LF	189	187	181	186
4672	dav. Greening-Prämie - gültig ab WJ 15/16	€ / ha LF	83	85	85	84
4673	dav. Umverteilungsprämie - gültig ab WJ 15/16	€ / ha LF	14	12	12	13
4674	dav. Förderung für Junglandwirte - gültig ab WJ 15/16	€ / ha LF	1	2	2	2
4680	dar. Ausgleichszulage	€ / ha LF	28	28	29	28
4690	dar. für umweltger. Agrarprod.	€ / ha LF	44	57	64	55
4698	dar. sonstige Zuschüsse	€ / ha LF	2	3	3	3
4520	dar. aufwandsbezogene Zahlungen	€ / ha LF	89	46	45	60
4560	dar. Agrardieselerstattung	€ / ha LF	30	31	30	30
4550	dar. Investitionszuschüsse	€ / ha LF	57	11	12	27
4900	dar. zeitraumfremde Erträge	€ / ha LF	19	35	40	31
<b>Aufwand</b>						
5100	<b>Materialaufwand</b>	€ / ha LF	1.451	1.486	1.597	1.511
5110	dar. Pflanzenproduktion	€ / ha LF	254	243	249	249
5111	dar. Saat- u. Pflanzgut	€ / ha LF	62	65	64	63
5112	dar. Düngemittel	€ / ha LF	95	76	73	81
5113	dar. Pflanzenschutz	€ / ha LF	58	57	59	58
5210	dar. Tierproduktion	€ / ha LF	832	871	960	888
5211	dar. Tierzukauf	€ / ha LF	75	131	162	123
5280	dar. Futtermittelzukauf	€ / ha LF	547	530	577	551
5292	dar. Tierarzt	€ / ha LF	75	72	73	73
5293	dar. Besamung	€ / ha LF	33	33	31	32
5294	dar. sonst. bezogene Leist. Tierprod.	€ / ha LF	58	61	63	61
5330	dar. Nebenbetr., Handel, Dienstleist.	€ / ha LF	9	9	10	9
5350	dar. sonst. Materialaufwand	€ / ha LF	358	362	378	366
5352	dar. Heizmat., Strom	€ / ha LF	86	85	86	86
5354	dar. Wasser, Abwasser	€ / ha LF	14	13	13	13
5355	dar. Treib- u. Schmierstoffe	€ / ha LF	127	135	143	135
5357	dar. Lohnarbeit, Masch.miete	€ / ha LF	121	121	127	123

Natürliche Personen  
Identische Futterbaubetriebe von 2015/16 bis 2017/18

Blatt 4 von 4

Kennzahl	Bezeichnung	Maßeinheit	2015/16	2016/17	2017/18	Dreijähriger Durchschnitt
0001	Betriebe	Anzahl	95	95	95	
<b>Aufwand</b>						
5500	<b>Personalaufwand (ohne BUV)</b>	€ / ha LF	388	381	401	390
5501	Personalaufwand (ohne BUV)	€ / eAK	26.346	26.689	28.003	27.013
5600	<b>Betriebswirtschaftliche AfA</b>	€ / ha LF	376	363	385	375
5636	dar. Wirtschaftsgeb. u. baul. Anl.	€ / ha LF	112	109	105	109
5642	dar. Maschinen u. Geräte	€ / ha LF	158	156	175	163
5641	dar. Betriebsvorrichtungen	€ / ha LF	76	73	74	74
5700	<b>Sonst. betriebl. Aufwand</b>	€ / ha LF	615	556	648	607
5710	dar. Unterhaltung	€ / ha LF	189	182	243	204
5715	dar. Gebäude u. baul. Anlagen	€ / ha LF	52	38	67	52
5720	dar. techn. Anl., Masch., Fuhrp.	€ / ha LF	136	143	173	151
5730	dar. Betriebsversicherung	€ / ha LF	91	83	89	88
5731	dar. betriebliche Unfallversicherung	€ / ha LF	25	18	21	21
5742	dar. Pachten	€ / ha LF	120	120	103	114
5765	Pachtpreis / ha Pachtfläche	€ / ha	176	179	154	169
5764	dar. zeitraumzugehörige Vorsteuer	€ / ha LF	53	55	62	57
5770	dar. zeitraumfremder Aufwand	€ / ha LF	18	21	21	20
<b>Unternehmensergebnis</b>						
6000	<b>Betriebsergebnis</b>	€ / ha LF	270	495	738	501
4000	Betriebliche Erträge	€ / ha LF	3.099	3.283	3.769	3.384
5000	Betriebliche Aufwendungen	€ / ha LF	2.830	2.787	3.031	2.883
7000	<b>Finanzergebnis</b>	€ / ha LF	-56	-52	-56	-55
7230	dar. Zinsaufwand	€ / ha LF	56	52	48	52
7800	Steuern vom Einkommen u. Ertrag	€ / ha LF	0	0	0	0
7900	Sonstige Steuern	€ / ha LF	8	9	9	9
7910	Unternehmensertrag	€ / ha LF	3.104	3.286	3.772	3.387
7920	Unternehmensaufwand vor Steuern	€ / ha LF	2.897	2.852	3.099	2.949
<b>Rentabilität</b>						
9000	Gewinn/Jahresübersch. vor Steuern	€ / Betrieb	34.801	73.783	115.661	74.748
9000	Gewinn/Jahresübersch. vor Steuern	€ / ha LF	206	434	674	438
9004	Ordentliches Ergebnis	€ / Betrieb	35.023	72.096	114.217	73.779
9004	Ordentliches Ergebnis	€ / ha LF	208	424	665	432
9006	Gewinn + Personalaufwand (ohne BUV)	€ / AK	24.068	33.656	44.846	34.190
9007	Ordentliches Ergeb. + Personalaufw. (o. BUV)	€ / AK	24.121	33.246	44.495	33.954
9008	Ordentliches Ergeb. + Personalaufw. (o. BUV)	€ / ha LF	596	805	1.066	822
9071	Betriebseinkommen	€ / ha LF	781	987	1.252	1.007
9073	Relative Faktorentlohnung	%	78,3	98,4	122,1	99,6
9103	Ordentliche Rentabilitätsrate	%	-2,8	3,7	9,6	3,5
9120	Gesamtkapitalrentabilität	%	-0,5	2,7	6,2	2,8
9131	Eigenkapitalrentabilität (ohne Boden)	%	0,0	2,8	13,2	5,3
<b>Liquidität / Stabilität</b>						
9601	Liquidität 1. Grades	%	49	70	160	93
9221	Cashflow I	€ / ha LF	584	779	1.052	805
9223	Cashflow III (zur Neufinanzierung verfügbar)	€ / ha LF	42	290	465	266
9240	Kapitaldienst	€ / ha LF	395	329	319	347
9231	Langfristige Kapitaldienstgrenze	€ / ha LF	-1	238	401	213
9232	Mittelfristige Kapitaldienstgrenze	€ / ha LF	112	347	506	322
9233	Kurzfristige Kapitaldienstgrenze	€ / ha LF	376	602	787	588
9241	Ausschöpf. d. langfr. Kapitaldienstgr.	%	<Null	138	79	<Null
9242	Ausschöpf. d. mittelfr. Kapitaldienstgr.	%	352	95	63	170
9243	Ausschöpf. d. kurzfr. Kapitaldienstgr.	%	105	55	40	67
9270	Eigenkapitalquote	%	61	63	65	63
9230	Eigenkapitalveränderung	€ / ha LF	-79	170	228	106
9239	Bereinigte Eigenkapitalveränderung	€ / ha LF	-57	187	353	161
9238	Bereinigte Eigenkapitalveränderung	€ / AK	-2.292	7.707	14.722	6.712
<b>Unternehmerfamilie</b>						
9502	Gesamteinkommen	€ / Betrieb	37.283	76.978	118.111	77.457
9503	Verfügbares Einkommen	€ / Betrieb	15.551	57.872	93.919	55.781
3210	Entnahmen Lebenshaltung	€ / Betrieb	22.189	21.285	26.386	23.287
3395	Nettoentnahmen	€ / nAK	21.972	22.925	34.589	26.495

Natürliche Personen  
Identische Verbundbetriebe von 2015/16 bis 2017/18

Blatt 1 von 4

Kennzahl	Bezeichnung	Maßeinheit	2015/16	2016/17	2017/18	Dreijähriger Durchschnitt
0001	Betriebe	Anzahl	25	25	25	
<b>Faktorausstattung</b>						
1006	Wirtschaftliche Betriebsgröße	€ / ha LF	1.510	1.497	1.727	1.578
1030	Landw. genutzte Fläche (LF)	ha / Betrieb	258,1	259,9	260,3	259,4
1033	dar. zugepachtete LF (Netto)	ha / Betrieb	198,0	200,5	197,4	198,6
1150	Ackerfläche	% LF	80,2	80,1	79,8	80,0
1160	Dauergrünland	% LF	19,8	19,8	20,1	19,9
1056	Ertragsmesszahl	EMZ / a	39	39	39	39
1110	Arbeitskräfte insgesamt	AK / Betrieb	3,66	3,75	3,56	3,66
1113	dar. Familienarbeitskräfte	FAK / Betrieb	2,02	2,03	1,99	2,01
1120	Nicht entlohnte Arbeitskräfte	nAK / Betrieb	1,79	1,82	1,76	1,79
1114	AK-Besatz	AK / 100 ha LF	1,42	1,44	1,37	1,41
1130	Lohnansatz	€ / Betrieb	52.919	54.834	55.025	54.259
<b>Produktionsstruktur</b>						
1151	Ackerfläche (Anfang des Jahres)	ha AF / Betrieb	201,6	206,3	207,8	205,3
1210	dar. Getreide (ohne Körnermais)	% AF	59,2	58,2	58,2	58,5
1230	dar. Ölrüchte, Hülsenfr., Faserpflanzen	% AF	23,1	24,7	25,3	24,4
1237	dar. Winterraps	% AF	20,6	22,2	22,6	21,8
1240	dar. Kartoffeln	% AF	0,2	0,1	0,1	0,1
1250	dar. Zuckerrüben	% AF	1,1	1,5	1,6	1,4
1271	dar. Silomais	% AF	10,8	9,2	8,5	9,5
1275	dar. sonst. Ackerfutter	% AF	3,0	3,3	2,7	3,0
1284	dar. nachwachs. Rohstoffe / Energiepflanzen	% AF	0,2	0,5	0,0	0,2
1300	Viehbesatz	VE / 100 ha LF	52,4	50,6	50,4	51,1
1330	dar. Rinder	VE / 100 ha LF	41,5	39,8	40,3	40,5
1335	dar. Milchkühe	VE / 100 ha LF	16,7	15,2	15,7	15,9
1336	dar. Mutter- und Ammenkühe	VE / 100 ha LF	7,8	7,7	7,8	7,8
1339	dar. Jung- und Mastvieh	VE / 100 ha LF	12,7	12,5	12,6	12,6
1350	dar. Schweine	VE / 100 ha LF	6,0	5,7	5,1	5,6
1351	dar. Mastschweine und Läufer	VE / 100 ha LF	3,9	3,5	3,4	3,6
1352	dar. Zuchtsauen	VE / 100 ha LF	0,8	0,8	0,8	0,8
1340	dar. Schafe	VE / 100 ha LF	0,0	0,1	0,0	0,0
1320	dar. Pferde	VE / 100 ha LF	0,0	0,1	0,1	0,1
1391	Rauhfuttermittelverzehr	GV / Betrieb	107,2	103,6	105,0	105,3
<b>Erträge, Leistungen, Preise</b>						
1411	Getreide (ohne Körnermais)	dt / ha	72	76	72	73
1420	dar. Weizen	dt / ha	79	82	78	80
1426	dar. Wintergerste	dt / ha	79	75	73	76
1427	dar. Sommergerste	dt / ha	51	60	60	57
1433	dar. Roggen	dt / ha	65	65	63	64
1434	dar. Triticale	dt / ha	63	67	60	63
1465	Raps	dt / ha	40	37	33	37
1472	Kartoffeln	dt / ha	259	312	313	294
1473	Zuckerrüben	dt / ha	840	754	912	835
1631	Milchleistung (4 % Fett)	kg / Kuh	9.280	9.355	9.485	9.373
1632	Milchleistung (nat. Fettgehalt)	kg / Kuh	8.809	8.981	9.171	8.987
1612	Lebend geborene Ferkel	Ferkel / Sau	23	23	22	23
1511	Getreideerlös insges.(netto; o. Körnermais)	€ / dt	15,21	14,05	15,11	14,79
1520	Weizenerlös (netto)	€ / dt	15,62	14,43	15,53	15,19
1526	Wintergersterlös (netto)	€ / dt	14,20	11,80	12,82	12,94
1527	Sommergersterlös (netto)	€ / dt	15,97	17,34	18,16	17,16
1533	Roggenerlös (netto)	€ / dt	13,06	11,35	12,81	12,41
1534	Triticaleerlös (netto)	€ / dt	13,71	12,14	14,19	13,35
1565	Rapselerlös (netto)	€ / dt	37,40	36,55	37,06	37,00
1572	Kartoffelerlös (netto)	€ / dt	21,37	21,91	16,85	20,04
1573	Zuckerrübenelerlös (netto)	€ / dt	3,32	3,17	2,53	3,01
1731	Milcherlös (netto bei 4 % Fett)	€ / dt	25,91	30,44	34,78	30,38
1732	Milcherlös (netto bei nat. Fettgehalt)	€ / dt	27,30	31,70	35,97	31,66



Natürliche Personen  
Identische Verbundbetriebe von 2015/16 bis 2017/18

Blatt 2 von 4

Kennzahl	Bezeichnung	Maßeinheit	2015/16	2016/17	2017/18	Dreijähriger Durchschnitt
0001	Betriebe	Anzahl	25	25	25	
<b>Bilanz</b>						
2000	Summe Aktiva (Bilanzvermögen)	€ / Betrieb	1.105.176	1.161.552	1.130.655	1.132.461
2000	Summe Aktiva (Bilanzvermögen)	€ / ha LF	4.282	4.469	4.344	4.365
2100	Sachanlagen gesamt	€ / ha LF	3.199	3.204	3.151	3.185
2111	dar. Boden	€ / ha LF	1.370	1.395	1.441	1.402
2115	dar. Gebäude, baul. Anlagen	€ / ha LF	495	521	525	514
2120	dar. techn. Anlagen u. Maschinen	€ / ha LF	1.125	1.124	1.026	1.092
2130	dar. andere Anlagen insges.	€ / ha LF	94	78	101	91
2160	dar. Anlagen im Bau, Anzahlungen	€ / ha LF	113	84	55	84
2200	Finanzanlagen	€ / ha LF	61	64	76	67
2211	dar. Anteile an verbund. Untern.	€ / ha LF	0	0	0	0
2213	dar. Beteiligungen	€ / ha LF	37	40	41	39
2300	Tiervermögen	€ / ha LF	299	295	303	299
2320	dar. Rinder	€ / ha LF	277	273	281	277
2330	dar. Schweine	€ / ha LF	16	15	15	15
2400	Umlaufvermögen (ohne Tiere)	€ / ha LF	708	891	799	799
2410	dav. Vorräte	€ / ha LF	415	404	406	408
2412	dar. Feldinventar	€ / ha LF	378	378	375	377
2420	dav. Finanzumlaufvermögen	€ / ha LF	293	487	393	391
2431	dar. Forderungen aus Liefer. u. Leist.	€ / ha LF	90	158	104	117
2450	dar. Bank, Kasse	€ / ha LF	140	271	225	212
9041	Eigenkapital (+ 50% Sonderposten)	€ / ha LF	2.539	2.720	2.734	2.664
3600	dar. Geschäftsguth., gez. Kapital	€ / ha LF	0	0	0	0
3140	Sonderposten gesamt	€ / ha LF	77	116	64	86
3400	Rückstellungen	€ / ha LF	34	38	40	37
3500	Verbindlichkeiten	€ / ha LF	1.651	1.634	1.502	1.596
3510	dar. geg. Kreditinstituten	€ / ha LF	1.219	1.221	1.045	1.162
3521	dar. aus Lieferungen u. Leistungen	€ / ha LF	189	186	237	204
9280	Anlagenintensität	%	65	61	62	63
9281	Veralterungsgrad abnutzbares Anlagenverm.	%	34	33	30	32
9292	Fremdkapitaldeckung II	%	132	141	144	139
<b>Investitionen, Finanzierung</b>						
8300	Bruttoinvestitionen	€ / ha LF	382	331	305	339
8231	Zugang Boden	€ / ha LF	34	29	1	21
8232	Zugang Wirtschaftsgeb.u.baul. Anl.	€ / ha LF	2	11	10	8
8251	Zugang Anlagen im Bau, Anzahlung	€ / ha LF	54	89	89	77
8241	Zugang techn. Anlagen u. Masch.	€ / ha LF	233	194	136	188
2800	Veränderung Tiervermögen	€ / ha LF	-17	-2	8	-4
8400	Nettoinvestitionen	€ / ha LF	62	20	-23	20
8401	Nettoinvestitionen	€ / AK	4.387	1.393	-1.694	1.362
8404	Veränderung Sachanlageverm. (o. Boden)	%	1	0	-3	-1
9314	Nettoverbindlichkeiten	€ / ha LF	1.358	1.147	1.109	1.205
9315	Veränd. Nettoverbindlichkeiten	€ / ha LF	57	-202	-32	-59
9318	Tilg. von Verbindlichkeiten gesamt	€ / ha LF	234	292	256	260
2920	Veränd. Finanzumlaufvermögen	€ / ha LF	-23	197	-104	23
3822	Veränderung Sonder-AfA	€ / ha LF	-1	-2	-4	-2

Natürliche Personen  
Identische Verbundbetriebe von 2015/16 bis 2017/18

Blatt 3 von 4

Kennzahl	Bezeichnung	Maßeinheit	2015/16	2016/17	2017/18	Dreijähriger Durchschnitt
0001	Betriebe	Anzahl	25	25	25	
<b>Gewinn- und Verlustrechnung</b>						
<b>Ertrag</b>						
4010	<b>Umsatzerlöse</b>	€ / ha LF	1.620	1.648	1.714	1.661
4100	dar. landwirtschaftl. Pflanzenprod.	€ / ha LF	725	718	708	717
4112	dar. Getreide (ohne Körnermais)	€ / ha LF	422	422	404	416
4120	dar. Ölfr., Hülsenfr., Faserpfl.	€ / ha LF	253	243	237	244
4130	dar. Kartoffeln	€ / ha LF	6	6	4	5
4140	dar. Zuckerrüben	€ / ha LF	24	28	29	27
4173	dar. nachwachs. Rohstoffe / Energiepfl.	€ / ha LF	2	3	0	2
4200	dar. Tierproduktion	€ / ha LF	698	728	805	744
4220	dar. Rinder	€ / ha LF	184	166	165	172
4230	dar. Milch	€ / ha LF	395	427	511	444
4240	dar. Schweine	€ / ha LF	52	65	57	58
4260	dar. Geflügel, Eier	€ / ha LF	62	70	71	67
4300	dar. Obst, Weinbau	€ / ha LF	0	0	0	0
4360	dar. Nebenbetr., Handel, Dienstleist.	€ / ha LF	196	201	198	199
4378	dar. Mieten u. Pachten	€ / ha LF		2	4	3
4379	dar. zeitraumzugehörige Ust.	€ / ha LF		0	0	0
4368	dar. Lohnarbeit, Masch.miete	€ / ha LF	42	42	40	41
4400	<b>Bestandsveränderungen</b>	€ / ha LF	6	-5	9	4
4500	<b>Sonst. betr. Erträge</b>	€ / ha LF	431	453	420	435
4510	dar. Zulagen u. Zuschüsse	€ / ha LF	341	392	352	361
4660	dar. betriebsbezogene Zahlungen	€ / ha LF	314	316	315	315
4670	dar. EU-Direktzahlungen (bis WJ 14/15 Betriebsprämie)	€ / ha LF	279	278	276	277
4671	dav. Basisprämie - gültig ab WJ 15/16	€ / ha LF	184	185	182	184
4672	dav. Greening-Prämie - gültig ab WJ 15/16	€ / ha LF	85	86	86	86
4673	dav. Umverteilungsprämie - gültig ab WJ 15/16	€ / ha LF	9	8	7	8
4674	dav. Förderung für Junglandwirte - gültig ab WJ 15/16	€ / ha LF	0	0	0	0
4680	dar. Ausgleichszulage	€ / ha LF	18	19	19	19
4690	dar. für umweltger. Agrarprod.	€ / ha LF	17	18	19	18
4698	dar. sonstige Zuschüsse	€ / ha LF	1	1	1	1
4520	dar. aufwandsbezogene Zahlungen	€ / ha LF	25	70	31	42
4560	dar. Agrardieselerstattung	€ / ha LF	24	25	27	25
4550	dar. Investitionszuschüsse	€ / ha LF	0	44	2	15
4900	dar. zeitraumfremde Erträge	€ / ha LF	45	20	15	27
<b>Aufwand</b>						
5100	<b>Materialaufwand</b>	€ / ha LF	890	855	868	871
5110	dar. Pflanzenproduktion	€ / ha LF	363	336	323	341
5111	dar. Saat- u. Pflanzgut	€ / ha LF	56	58	58	57
5112	dar. Düngemittel	€ / ha LF	143	121	112	125
5113	dar. Pflanzenschutz	€ / ha LF	115	108	104	109
5210	dar. Tierproduktion	€ / ha LF	270	262	278	270
5211	dar. Tierzukauf	€ / ha LF	46	62	63	57
5280	dar. Futtermittelzukauf	€ / ha LF	140	128	137	135
5292	dar. Tierarzt	€ / ha LF	31	24	28	28
5293	dar. Besamung	€ / ha LF	8	8	10	8
5294	dar. sonst. bezogene Leist. Tierprod.	€ / ha LF	22	19	20	20
5330	dar. Nebenbetr., Handel, Dienstleist.	€ / ha LF	17	14	12	14
5350	dar. sonst. Materialaufwand	€ / ha LF	241	242	254	246
5352	dar. Heizmat., Strom	€ / ha LF	53	52	48	51
5354	dar. Wasser, Abwasser	€ / ha LF	6	5	6	6
5355	dar. Treib- u. Schmierstoffe	€ / ha LF	108	111	117	112
5357	dar. Lohnarbeit, Masch.miete	€ / ha LF	66	71	78	72

Natürliche Personen  
Identische Verbundbetriebe von 2015/16 bis 2017/18

Blatt 4 von 4

Kennzahl	Bezeichnung	Maßeinheit	2015/16	2016/17	2017/18	Dreijähriger Durchschnitt
0001	Betriebe	Anzahl	25	25	25	
<b>Aufwand</b>						
5500	<b>Personalaufwand (ohne BUV)</b>	€ / ha LF	193	193	202	196
5501	Personalaufwand (ohne BUV)	€ / eAK	26.633	25.933	29.231	27.266
5600	<b>Betriebswirtschaftliche AfA</b>	€ / ha LF	288	292	295	292
5636	dar. Wirtschaftsgeb. u. baul. Anl.	€ / ha LF	57	57	56	56
5642	dar. Maschinen u. Geräte	€ / ha LF	181	185	192	186
5641	dar. Betriebsvorrichtungen	€ / ha LF	28	28	27	27
5700	<b>Sonst. betriebl. Aufwand</b>	€ / ha LF	398	433	454	428
5710	dar. Unterhaltung	€ / ha LF	145	133	175	151
5715	dar. Gebäude u. baul. Anlagen	€ / ha LF	38	26	55	40
5720	dar. techn. Anl., Masch., Fuhrp.	€ / ha LF	106	107	120	111
5730	dar. Betriebsversicherung	€ / ha LF	63	62	64	63
5731	dar. betriebliche Unfallversicherung	€ / ha LF	15	12	13	13
5742	dar. Pachten	€ / ha LF	115	120	128	121
5765	Pachtpreis / ha Pachtfläche	€ / ha	159	166	180	168
5764	dar. zeitraumzugehörige Vorsteuer	€ / ha LF	5	5	5	5
5770	dar. zeitraumfremder Aufwand	€ / ha LF	15	10	24	16
<b>Unternehmensergebnis</b>						
6000	<b>Betriebsergebnis</b>	€ / ha LF	289	325	326	313
4000	Betriebliche Erträge	€ / ha LF	2.058	2.097	2.143	2.099
5000	Betriebliche Aufwendungen	€ / ha LF	1.769	1.772	1.817	1.786
7000	<b>Finanzergebnis</b>	€ / ha LF	-46	-42	-35	-41
7230	dar. Zinsaufwand	€ / ha LF	45	42	35	41
7800	Steuern vom Einkommen u. Ertrag	€ / ha LF	0	0	0	0
7900	Sonstige Steuern	€ / ha LF	9	9	9	9
7910	Unternehmensertrag	€ / ha LF	2.060	2.099	2.145	2.101
7920	Unternehmensaufwand vor Steuern	€ / ha LF	1.826	1.826	1.864	1.839
<b>Rentabilität</b>						
9000	Gewinn/Jahresübersch. vor Steuern	€ / Betrieb	60.367	71.173	73.049	68.196
9000	Gewinn/Jahresübersch. vor Steuern	€ / ha LF	234	274	281	263
9004	Ordentliches Ergebnis	€ / Betrieb	53.267	69.911	75.484	66.220
9004	Ordentliches Ergebnis	€ / ha LF	206	269	290	255
9006	Gewinn + Personalaufwand (ohne BUV)	€ / AK	30.105	32.321	35.292	32.573
9007	Ordentliches Ergeb. + Personalaufw. (o. BUV)	€ / AK	28.165	31.985	35.976	32.042
9008	Ordentliches Ergeb. + Personalaufw. (o. BUV)	€ / ha LF	399	462	492	451
9013	Grundrente	€ / ha LF	75	132	162	123
9071	Betriebseinkommen	€ / ha LF	566	629	661	618
9073	Relative Faktorentlohnung	%	87,2	95,1	97,6	93,3
9103	Ordentliche Rentabilitätsrate	%	0,1	2,8	3,7	2,2
9120	Gesamtkapitalrentabilität	%	1,1	2,2	2,6	2,0
9131	Eigenkapitalrentabilität (ohne Boden)	%	0,0	1,1	2,3	1,1
<b>Liquidität / Stabilität</b>						
9601	Liquidität 1. Grades	%	53	110	78	81
9221	Cashflow I	€ / ha LF	519	605	592	572
9223	Cashflow III (zur Neufinanzierung verfügbar)	€ / ha LF	166	272	163	200
9240	Kapitaldienst	€ / ha LF	278	334	290	300
9231	Langfristige Kapitaldienstgrenze	€ / ha LF	80	192	169	147
9232	Mittelfristige Kapitaldienstgrenze	€ / ha LF	137	249	225	203
9233	Kurzfristige Kapitaldienstgrenze	€ / ha LF	368	484	464	439
9241	Ausschöpf. d. langfr. Kapitaldienstgr.	%	347	173	172	231
9242	Ausschöpf. d. mittelfr. Kapitaldienstgr.	%	203	134	129	155
9243	Ausschöpf. d. kurzfr. Kapitaldienstgr.	%	76	69	62	69
9270	Eigenkapitalquote	%	59	61	63	61
9230	Eigenkapitalveränderung	€ / ha LF	12	209	-3	72
9239	Bereinigte Eigenkapitalveränderung	€ / ha LF	36	151	134	107
9238	Bereinigte Eigenkapitalveränderung	€ / AK	2.522	10.463	9.817	7.601
<b>Unternehmerfamilie</b>						
9502	Gesamteinkommen	€ / Betrieb	61.057	73.743	74.560	69.787
9503	Verfügbares Einkommen	€ / Betrieb	37.343	50.546	52.349	46.746
3210	Entnahmen Lebenshaltung	€ / Betrieb	25.007	23.897	22.810	23.905
3395	Nettoentnahmen	€ / nAK	18.829	6.949	26.780	17.519

Juristische Personen  
Identische Betriebe von 2015/16 bis 2017/18

Blatt 1 von 4

Kennzahl	Bezeichnung	Maßeinheit	2015/16	2016/17	2017/18	Dreijähriger Durchschnitt
0001	Betriebe	Anzahl	174	174	174	
<b>Faktorausstattung</b>						
1006	Wirtschaftliche Betriebsgröße	€ / ha LF	2.133	2.126	2.348	2.202
1030	Landw. genutzte Fläche (LF)	ha / Betrieb	1.418,4	1.411,0	1.399,4	1.409,6
1033	dar. zugepachtete LF (Netto)	ha / Betrieb	1.071,5	1.053,6	1.029,9	1.051,7
1150	Ackerfläche	% LF	81,1	80,8	80,9	80,9
1160	Dauergrünland	% LF	18,6	18,9	18,8	18,8
1056	Ertragsmesszahl	EMZ / a	39	39	39	39
1110	Arbeitskräfte insgesamt	AK / Betrieb	35,94	35,02	34,07	35,01
1114	AK-Besatz	AK / 100 ha LF	2,53	2,48	2,43	2,48
<b>Produktionsstruktur</b>						
1151	Ackerfläche (Anfang des Jahres)	ha AF / Betrieb	1.155,9	1.146,8	1.138,4	1.147,0
1210	dar. Getreide (ohne Körnermais)	% AF	51,0	49,6	49,7	50,1
1230	dar. Ölfrüchte, Hülsenfr., Faserpflanzen	% AF	19,1	20,2	20,2	19,8
1237	dar. Winterraps	% AF	17,0	17,7	17,3	17,3
1240	dar. Kartoffeln	% AF	0,8	0,8	0,9	0,8
1250	dar. Zuckerrüben	% AF	1,2	1,4	1,7	1,4
1271	dar. Silomais	% AF	13,8	13,5	12,9	13,4
1275	dar. sonst. Ackerfutter	% AF	6,2	5,8	5,6	5,9
1284	dar. nachwachs. Rohstoffe / Energiepflanzen	% AF	1,1	0,9	1,1	1,0
1300	Viehbesatz	VE / 100 ha LF	76,6	74,8	74,3	75,2
1330	dar. Rinder	VE / 100 ha LF	58,1	57,8	57,0	57,6
1335	dar. Milchkühe	VE / 100 ha LF	35,2	34,8	34,5	34,8
1336	dar. Mutter- und Ammenkühe	VE / 100 ha LF	1,6	1,5	1,6	1,6
1339	dar. Jung- und Mastvieh	VE / 100 ha LF	14,8	14,7	14,5	14,6
1350	dar. Schweine	VE / 100 ha LF	16,7	15,1	15,5	15,8
1351	dar. Mastschweine und Läufer	VE / 100 ha LF	12,0	10,6	10,6	11,1
1352	dar. Zuchtsauen	VE / 100 ha LF	1,3	1,2	1,3	1,2
1340	dar. Schafe	VE / 100 ha LF	0,2	0,2	0,2	0,2
1320	dar. Pferde	VE / 100 ha LF	0,0	0,0	0,0	0,0
1391	Rauhfuttermehrfresser	GV / Betrieb	828,2	820,5	801,5	816,7
<b>Erträge, Leistungen, Preise</b>						
1411	Getreide (ohne Körnermais)	dt / ha	74	73	67	72
1420	dar. Weizen	dt / ha	81	81	73	78
1426	dar. Wintergerste	dt / ha	80	76	71	76
1427	dar. Sommergerste	dt / ha	58	52	51	54
1433	dar. Roggen	dt / ha	51	57	50	53
1434	dar. Triticale	dt / ha	62	63	57	61
1465	Raps	dt / ha	40	38	33	37
1472	Kartoffeln	dt / ha	383	421	470	425
1473	Zuckerrüben	dt / ha	700	729	849	760
1631	Milchleistung (4 % Fett)	kg / Kuh	9.165	9.332	9.414	9.304
1632	Milchleistung (nat. Fettgehalt)	kg / Kuh	9.312	9.382	9.540	9.411
1612	Lebend geborene Ferkel	Ferkel / Sau	28	30	30	29
1511	Getreideerlös insges. (netto; o. Körnermais)	€ / dt	16,10	14,55	15,44	15,36
1520	Weizenerlös (netto)	€ / dt	16,75	14,96	15,87	15,86
1526	Wintergersteerlös (netto)	€ / dt	14,55	12,41	13,35	13,44
1527	Sommergersteerlös (netto)	€ / dt	17,84	17,24	17,46	17,51
1533	Roggenerlös (netto)	€ / dt	14,25	13,53	14,94	14,24
1534	Triticaleerlös (netto)	€ / dt	14,53	14,15	15,53	14,74
1565	Rapselerlös (netto)	€ / dt	37,80	37,33	38,51	37,88
1572	Kartoffelerlös (netto)	€ / dt	14,98	16,82	13,54	15,11
1573	Zuckerrübenerlös (netto)	€ / dt	3,49	3,32	2,54	3,12
1731	Milcherlös (netto bei 4 % Fett)	€ / dt	28,81	28,50	36,99	31,43
1732	Milcherlös (netto bei nat. Fettgehalt)	€ / dt	28,36	28,35	36,50	31,07

Juristische Personen  
Identische Betriebe von 2015/16 bis 2017/18

Blatt 2 von 4

Kennzahl	Bezeichnung	Maßeinheit	2015/16	2016/17	2017/18	Dreijähriger Durchschnitt
0001	Betriebe	Anzahl	174	174	174	
<b>Bilanz</b>						
2000	Summe Aktiva (Bilanzvermögen)	€ / Betrieb	8.669.374	8.846.189	9.308.565	8.941.376
2000	Summe Aktiva (Bilanzvermögen)	€ / ha LF	6.112	6.270	6.652	6.344
2100	Sachanlagen gesamt	€ / ha LF	3.939	4.053	4.283	4.092
2111	dar. Boden	€ / ha LF	1.478	1.574	1.696	1.583
2115	dar. Gebäude, baul. Anlagen	€ / ha LF	1.133	1.122	1.179	1.145
2120	dar. techn. Anlagen u. Maschinen	€ / ha LF	1.117	1.139	1.158	1.138
2130	dar. andere Anlagen insges.	€ / ha LF	133	133	136	134
2160	dar. Anlagen im Bau, Anzahlungen	€ / ha LF	72	81	108	87
2200	Finanzanlagen	€ / ha LF	195	204	235	211
2211	dar. Anteile an verbund. Untern.	€ / ha LF	39	44	66	50
2213	dar. Beteiligungen	€ / ha LF	65	63	60	62
2300	Tiervermögen	€ / ha LF	453	441	438	444
2320	dar. Rinder	€ / ha LF	407	397	393	399
2330	dar. Schweine	€ / ha LF	41	41	42	41
2400	Umlaufvermögen (ohne Tiere)	€ / ha LF	1.506	1.551	1.676	1.578
2410	dav. Vorräte	€ / ha LF	614	618	616	616
2412	dar. Feldinventar	€ / ha LF	223	221	219	221
2420	dav. Finanzumlaufvermögen	€ / ha LF	892	932	1.060	961
2431	dar. Forderungen aus Liefer. u. Leist.	€ / ha LF	181	187	201	190
2450	dar. Bank, Kasse	€ / ha LF	487	523	593	534
9041	Eigenkapital (+ 50% Sonderposten)	€ / ha LF	3.836	3.861	4.006	3.901
3600	dar. Geschäftsguth., gez. Kapital	€ / ha LF	174	176	189	180
3140	Sonderposten gesamt	€ / ha LF	271	263	246	260
3400	Rückstellungen	€ / ha LF	138	146	172	152
3500	Verbindlichkeiten	€ / ha LF	1.971	2.098	2.311	2.127
3510	dar. geg. Kreditinstituten	€ / ha LF	1.508	1.614	1.622	1.581
3521	dar. aus Lieferungen u. Leistungen	€ / ha LF	148	147	170	155
9280	Anlagenintensität	%	57	57	57	57
9281	Veralterungsgrad abnutzbares Anlagenverm.	%	39	38	38	38
9292	Fremdkapitaldeckung II	%	150	145	138	145
<b>Investitionen, Finanzierung</b>						
8300	Bruttoinvestitionen	€ / ha LF	485	492	598	525
8231	Zugang Boden	€ / ha LF	81	78	90	83
8232	Zugang Wirtschaftsgeb.u.baul. Anl.	€ / ha LF	40	44	29	38
8251	Zugang Anlagen im Bau, Anzahlung	€ / ha LF	165	156	229	183
8241	Zugang techn. Anlagen u. Masch.	€ / ha LF	164	170	187	174
2800	Veränderung Tiervermögen	€ / ha LF	4	-13	-7	-5
8400	Nettoinvestitionen	€ / ha LF	108	94	218	140
8401	Nettoinvestitionen	€ / AK	4.281	3.803	8.967	5.684
8404	Veränderung Sachanlageverm. (o. Boden)	%	1	0	4	2
9314	Nettoverbindlichkeiten	€ / ha LF	1.079	1.165	1.251	1.165
9315	Veränd. Nettoverbindlichkeiten	€ / ha LF	121	79	76	92
9317	Tilg. lang- u.mittelfr. Verbindlk. geg. Kreditinst.	€ / ha LF	176	168	176	173
9318	Tilg. von Verbindlichkeiten gesamt	€ / ha LF	266	252	249	256
2920	Veränd. Finanzumlaufvermögen	€ / ha LF	-33	34	120	40
3822	Veränderung Sonder-AfA	€ / ha LF	-1	-1	0	0

Juristische Personen  
Identische Betriebe von 2015/16 bis 2017/18

Blatt 3 von 4

Kennzahl	Bezeichnung	Maßeinheit	2015/16	2016/17	2017/18	Dreijähriger Durchschnitt
0001	Betriebe	Anzahl	174	174	174	
<b>Gewinn- und Verlustrechnung</b>						
<b>Ertrag</b>						
4010	<b>Umsatzerlöse</b>	€ / ha LF	2.514	2.516	2.768	2.600
4100	dar. landwirtschaftl. Pflanzenprod.	€ / ha LF	777	712	674	721
4112	dar. Getreide (ohne Körnermais)	€ / ha LF	405	356	340	367
4120	dar. Ölfr., Hülsenfr., Faserpfl.	€ / ha LF	226	211	182	207
4130	dar. Kartoffeln	€ / ha LF	40	41	40	40
4140	dar. Zuckerrüben	€ / ha LF	26	27	27	27
4173	dar. nachwachs. Rohstoffe / Energiepfl.	€ / ha LF	10	8	9	9
4200	dar. Tierproduktion	€ / ha LF	1.295	1.310	1.600	1.401
4220	dar. Rinder	€ / ha LF	147	151	156	151
4230	dar. Milch	€ / ha LF	903	900	1.164	989
4240	dar. Schweine	€ / ha LF	204	221	239	221
4260	dar. Geflügel, Eier	€ / ha LF	34	31	33	33
4300	dar. Obst, Weinbau	€ / ha LF	3	4	3	3
4360	dar. Nebenbetr., Handel, Dienstleist.	€ / ha LF	439	490	491	474
4378	dar. Mieten u. Pachten	€ / ha LF		37	38	37
4379	dar. zeitraumzugehörige Ust.	€ / ha LF		0	0	0
4368	dar. Lohnarbeit, Masch.miete	€ / ha LF	45	48	49	47
4400	<b>Bestandsveränderungen</b>	€ / ha LF	-5	-9	-19	-11
4500	<b>Sonst. betr. Erträge</b>	€ / ha LF	629	572	590	597
4510	dar. Zulagen u. Zuschüsse	€ / ha LF	439	415	443	433
4660	dar. betriebsbezogene Zahlungen	€ / ha LF	345	360	378	361
4670	dar. EU-Direktzahlungen (bis WJ 14/15 Betriebsprämie)	€ / ha LF	277	276	272	275
4671	dav. Basisprämie - gültig ab WJ 15/16	€ / ha LF	189	187	185	187
4672	dav. Greening-Prämie - gültig ab WJ 15/16	€ / ha LF	86	87	86	86
4673	dav. Umverteilungsprämie - gültig ab WJ 15/16	€ / ha LF	2	2	1	2
4674	dav. Förderung für Junglandwirte - gültig ab WJ 15/16	€ / ha LF	0	0	0	0
4680	dar. Ausgleichszulage	€ / ha LF	19	19	19	19
4690	dar. für umweltger. Agrarprod.	€ / ha LF	33	34	44	37
4698	dar. sonstige Zuschüsse	€ / ha LF	12	1	1	5
4520	dar. aufwandsbezogene Zahlungen	€ / ha LF	91	47	51	63
4560	dar. Agrardieselerstattung	€ / ha LF	32	31	31	31
4550	dar. Investitionszuschüsse	€ / ha LF	49	11	13	24
4900	dar. zeitraumfremde Erträge	€ / ha LF	44	72	56	57
<b>Aufwand</b>						
5100	<b>Materialaufwand</b>	€ / ha LF	1.456	1.406	1.435	1.432
5110	dar. Pflanzenproduktion	€ / ha LF	392	370	365	375
5111	dar. Saat- u. Pflanzgut	€ / ha LF	82	82	85	83
5112	dar. Düngemittel	€ / ha LF	139	120	108	122
5113	dar. Pflanzenschutz	€ / ha LF	107	101	99	102
5210	dar. Tierproduktion	€ / ha LF	608	582	600	597
5211	dar. Tierzukauf	€ / ha LF	78	82	84	81
5280	dar. Futtermittelzukauf	€ / ha LF	377	351	359	362
5292	dar. Tierarzt	€ / ha LF	61	56	59	59
5293	dar. Besamung	€ / ha LF	23	22	22	22
5294	dar. sonst. bezogene Leist. Tierprod.	€ / ha LF	38	41	43	41
5330	dar. Nebenbetr., Handel, Dienstleist.	€ / ha LF	102	101	100	101
5350	dar. sonst. Materialaufwand	€ / ha LF	357	356	374	362
5352	dar. Heizmat., Strom	€ / ha LF	84	86	87	86
5354	dar. Wasser, Abwasser	€ / ha LF	10	10	10	10
5355	dar. Treib- u. Schmierstoffe	€ / ha LF	149	143	150	147
5357	dar. Lohnarbeit, Masch.miete	€ / ha LF	52	50	54	52

Juristische Personen  
Identische Betriebe von 2015/16 bis 2017/18

Blatt 4 von 4

Kennzahl	Bezeichnung	Maßeinheit	2015/16	2016/17	2017/18	Dreijähriger Durchschnitt
0001	Betriebe	Anzahl	174	174	174	
<b>Aufwand</b>						
5500	<b>Personalaufwand (ohne BUV)</b>	€ / ha LF	707	706	735	716
5501	Personalaufwand (ohne BUV)	€ / eAK	27.893	28.456	30.210	28.853
5600	<b>Betriebswirtschaftliche AfA</b>	€ / ha LF	324	330	340	331
5636	dar. Wirtschaftsgeb. u. baul. Anl.	€ / ha LF	92	91	93	92
5642	dar. Maschinen u. Geräte	€ / ha LF	144	149	153	149
5641	dar. Betriebsvorrichtungen	€ / ha LF	46	49	52	49
5700	<b>Sonst. betriebl. Aufwand</b>	€ / ha LF	576	530	586	564
5710	dar. Unterhaltung	€ / ha LF	204	201	238	214
5715	dar. Gebäude u. baul. Anlagen	€ / ha LF	54	51	70	58
5720	dar. techn. Anl., Masch., Fuhrp.	€ / ha LF	150	150	167	156
5730	dar. Betriebsversicherung	€ / ha LF	70	66	69	68
5731	dar. betriebliche Unfallversicherung	€ / ha LF	16	11	11	13
5742	dar. Pachten	€ / ha LF	135	137	142	138
5765	Pachtpreis / ha Pachtfläche	€ / ha	170	175	183	176
5764	dar. zeitraumzugehörige Vorsteuer	€ / ha LF	0	0	0	0
5770	dar. zeitraumfremder Aufwand	€ / ha LF	15	17	21	17
<b>Unternehmensergebnis</b>						
6000	<b>Betriebsergebnis</b>	€ / ha LF	77	109	247	144
4000	Betriebliche Erträge	€ / ha LF	3.141	3.082	3.343	3.188
5000	Betriebliche Aufwendungen	€ / ha LF	3.064	2.973	3.096	3.044
7000	<b>Finanzergebnis</b>	€ / ha LF	-37	-54	-50	-47
7230	dar. Zinsaufwand	€ / ha LF	53	50	48	50
7800	Steuern vom Einkommen u. Ertrag	€ / ha LF	22	21	45	29
7900	Sonstige Steuern	€ / ha LF	8	8	7	8
7910	Unternehmensertrag	€ / ha LF	3.181	3.109	3.368	3.219
7920	Unternehmensaufwand vor Steuern	€ / ha LF	3.149	3.061	3.178	3.129
<b>Rentabilität</b>						
9000	Gewinn/Jahresübersch. vor Steuern	€ / Betrieb	46.271	66.889	265.349	126.169
9000	Gewinn/Jahresübersch. vor Steuern	€ / ha LF	33	47	190	90
9004	Ordentliches Ergebnis	€ / Betrieb	242	14.332	233.555	82.710
9004	Ordentliches Ergebnis	€ / ha LF	0	10	167	59
9006	Gewinn + Personalaufwand (ohne BUV)	€ / AK	29.180	30.366	37.999	32.515
9007	Ordentliches Ergeb. + Personalaufw. (o. BUV)	€ / AK	27.899	28.866	37.066	31.277
9008	Ordentliches Ergeb. + Personalaufw. (o. BUV)	€ / ha LF	707	716	902	775
9071	Betriebseinkommen	€ / ha LF	917	925	1.118	987
9073	Relative Faktorentlohnung	%	87,7	88,6	103,1	93,2
9103	Ordentliche Rentabilitätsrate	%	0,0	0,3	5,0	1,8
9120	Gesamtkapitalrentabilität	%	0,9	1,0	3,2	1,7
9131	Eigenkapitalrentabilität (ohne Boden)	%	0,0	0,0	5,1	1,7
<b>Liquidität / Stabilität</b>						
9601	Liquidität 1. Grades	%	116	118	128	121
9221	Cashflow I	€ / ha LF	408	369	513	430
9223	Cashflow III (zur Neufinanzierung verfügbar)	€ / ha LF	142	117	264	174
9240	Kapitaldienst	€ / ha LF	319	302	297	306
9231	Langfristige Kapitaldienstgrenze	€ / ha LF	34	22	157	71
9232	Mittelfristige Kapitaldienstgrenze	€ / ha LF	130	118	254	167
9233	Kurzfristige Kapitaldienstgrenze	€ / ha LF	358	351	496	402
9241	Ausschöpf. d. langfr. Kapitaldienstgr.	%	935	1.379	189	834
9242	Ausschöpf. d. mittelfr. Kapitaldienstgr.	%	245	257	117	206
9243	Ausschöpf. d. kurzfr. Kapitaldienstgr.	%	89	86	60	78
9270	Eigenkapitalquote	%	63	62	60	62
9230	Eigenkapitalveränderung	€ / ha LF	8	15	115	46
9239	Bereinigte Eigenkapitalveränderung	€ / ha LF	-19	-28	109	21
9238	Bereinigte Eigenkapitalveränderung	€ / AK	-733	-1.114	4.484	879

Juristische Personen  
Identische Ackerbaubetriebe von 2015/16 bis 2017/18

Blatt 1 von 4

Kennzahl	Bezeichnung	Maßeinheit	2015/16	2016/17	2017/18	Dreijähriger Durchschnitt
0001	Betriebe	Anzahl	8	8	8	
<b>Faktorausstattung</b>						
1006	Wirtschaftliche Betriebsgröße	€ / ha LF	1.220	1.231	1.396	1.283
1030	Landw. genutzte Fläche (LF)	ha / Betrieb	1.814,7	1.767,7	1.684,9	1.755,8
1033	dar. zugepachtete LF (Netto)	ha / Betrieb	1.196,6	1.133,8	1.037,0	1.122,5
1150	Ackerfläche	% LF	91,1	91,1	91,4	91,2
1160	Dauergrünland	% LF	8,6	8,9	8,6	8,7
1056	Ertragsmesszahl	EMZ / a	40	41	42	41
1110	Arbeitskräfte insgesamt	AK / Betrieb	23,52	22,56	21,61	22,56
1114	AK-Besatz	AK / 100 ha LF	1,30	1,28	1,28	1,29
<b>Produktionsstruktur</b>						
1151	Ackerfläche (Anfang des Jahres)	ha AF / Betrieb	1.651,3	1.635,0	1.599,2	1.628,5
1210	dar. Getreide (ohne Körnermais)	% AF	59,3	56,6	53,9	56,6
1230	dar. Ölfrüchte, Hülsenfr., Faserpflanzen	% AF	22,9	23,2	24,4	23,5
1237	dar. Winterraps	% AF	20,2	20,5	21,2	20,6
1240	dar. Kartoffeln	% AF	1,6	2,0	1,7	1,8
1250	dar. Zuckerrüben	% AF	1,6	1,5	1,6	1,6
1271	dar. Silomais	% AF	2,4	1,8	2,0	2,1
1275	dar. sonst. Ackerfutter	% AF	4,6	3,7	3,6	4,0
1284	dar. nachwachs. Rohstoffe / Energiepflanzen	% AF	4,9	5,4	5,3	5,2
1300	Viehbesatz	VE / 100 ha LF	11,9	11,0	11,6	11,5
1330	dar. Rinder	VE / 100 ha LF	6,2	5,7	6,0	6,0
1335	dar. Milchkühe	VE / 100 ha LF	2,9	2,4	2,2	2,5
1336	dar. Mutter- und Ammenkühe	VE / 100 ha LF	1,5	1,5	1,6	1,6
1339	dar. Jung- und Mastvieh	VE / 100 ha LF	1,4	1,5	1,9	1,6
1350	dar. Schweine	VE / 100 ha LF	5,0	4,7	5,0	4,9
1351	dar. Mastschweine und Läufer	VE / 100 ha LF	3,5	3,2	3,4	3,4
1352	dar. Zuchtsauen	VE / 100 ha LF	0,6	0,6	0,6	0,6
1340	dar. Schafe	VE / 100 ha LF	0,6	0,6	0,6	0,6
1320	dar. Pferde	VE / 100 ha LF	0,0	0,0	0,0	0,0
1391	Rauhfuttermehrfresser	GV / Betrieb	124,0	111,7	111,1	115,6
<b>Erträge, Leistungen, Preise</b>						
1411	Getreide (ohne Körnermais)	dt / ha	72	75	68	71
1420	dar. Weizen	dt / ha	77	80	73	77
1426	dar. Wintergerste	dt / ha	75	75	69	73
1427	dar. Sommergerste	dt / ha	47	24	30	33
1433	dar. Roggen	dt / ha	34	43	35	37
1434	dar. Triticale	dt / ha	56	73	61	63
1465	Raps	dt / ha	37	38	35	37
1472	Kartoffeln	dt / ha	474	406	396	426
1473	Zuckerrüben	dt / ha	652	729	918	767
1631	Milchleistung (4 % Fett)	kg / Kuh	9.711	9.137	8.797	9.215
1632	Milchleistung (nat. Fettgehalt)	kg / Kuh	9.701	9.186	8.784	9.224
1612	Lebend geborene Ferkel	Ferkel / Sau	29	29	29	29
1511	Getreideerlös insges.(netto; o. Körnermais)	€ / dt	15,37	13,73	14,79	14,63
1520	Weizenerlös (netto)	€ / dt	15,86	14,62	15,83	15,44
1526	Wintergersteerlös (netto)	€ / dt	14,75	11,69	12,80	13,08
1527	Sommergersteerlös (netto)	€ / dt	13,01	9,04	15,33	12,46
1533	Roggenerlös (netto)	€ / dt	12,40	10,56	12,54	11,83
1534	Triticaleerlös (netto)	€ / dt	14,45	15,65	13,64	14,58
1565	Rapselerlös (netto)	€ / dt	37,84	37,52	39,05	38,14
1572	Kartoffelerlös (netto)	€ / dt	13,81	14,53	10,06	12,80
1573	Zuckerrübenerlös (netto)	€ / dt	3,18	3,17	2,37	2,91
1731	Milcherlös (netto bei 4 % Fett)	€ / dt	27,61	26,27	36,05	29,98
1732	Milcherlös (netto bei nat. Fettgehalt)	€ / dt	27,64	26,12	36,10	29,95



Juristische Personen  
Identische Ackerbaubetriebe von 2015/16 bis 2017/18

Blatt 2 von 4

Kennzahl	Bezeichnung	Maßeinheit	2015/16	2016/17	2017/18	Dreijähriger Durchschnitt
0001	Betriebe	Anzahl	8	8	8	
<b>Bilanz</b>						
2000	Summe Aktiva (Bilanzvermögen)	€ / Betrieb	8.586.100	8.676.555	8.829.707	8.697.454
2000	Summe Aktiva (Bilanzvermögen)	€ / ha LF	4.731	4.908	5.241	4.960
2100	Sachanlagen gesamt	€ / ha LF	3.307	3.461	3.684	3.484
2111	dar. Boden	€ / ha LF	2.021	2.170	2.359	2.184
2115	dar. Gebäude, baul. Anlagen	€ / ha LF	321	294	324	313
2120	dar. techn. Anlagen u. Maschinen	€ / ha LF	906	940	927	924
2130	dar. andere Anlagen insges.	€ / ha LF	44	41	52	46
2160	dar. Anlagen im Bau, Anzahlungen	€ / ha LF	12	13	17	14
2200	Finanzanlagen	€ / ha LF	148	155	192	165
2211	dar. Anteile an verbund. Untern.	€ / ha LF	47	48	39	45
2213	dar. Beteiligungen	€ / ha LF	82	87	121	97
2300	Tiervermögen	€ / ha LF	57	57	63	59
2320	dar. Rinder	€ / ha LF	39	40	42	40
2330	dar. Schweine	€ / ha LF	13	12	15	14
2400	Umlaufvermögen (ohne Tiere)	€ / ha LF	1.212	1.224	1.295	1.243
2410	dav. Vorräte	€ / ha LF	521	499	495	505
2412	dar. Feldinventar	€ / ha LF	297	290	278	288
2420	dav. Finanzumlaufvermögen	€ / ha LF	691	725	800	739
2431	dar. Forderungen aus Liefer. u. Leist.	€ / ha LF	140	110	82	111
2450	dar. Bank, Kasse	€ / ha LF	435	508	485	476
9041	Eigenkapital (+ 50% Sonderposten)	€ / ha LF	3.625	3.777	4.038	3.813
3600	dar. Geschäftsguth., gez. Kapital	€ / ha LF	264	271	282	272
3140	Sonderposten gesamt	€ / ha LF	55	49	44	50
3400	Rückstellungen	€ / ha LF	113	128	122	121
3500	Verbindlichkeiten	€ / ha LF	932	935	1.019	962
3510	dar. geg. Kreditinstituten	€ / ha LF	721	715	725	720
3521	dar. aus Lieferungen u. Leistungen	€ / ha LF	42	63	80	61
9280	Anlagenintensität	%	53	53	53	53
9281	Veralterungsgrad abnutzbares Anlagenverm.	%	33	32	31	32
9292	Fremdkapitaldeckung II	%	214	214	211	213
<b>Investitionen, Finanzierung</b>						
8300	Bruttoinvestitionen	€ / ha LF	316	230	273	273
8231	Zugang Boden	€ / ha LF	109	95	70	91
8232	Zugang Wirtschaftsgeb.u.baul. Anl.	€ / ha LF	2	-17	50	12
8251	Zugang Anlagen im Bau, Anzahlung	€ / ha LF	29	3	21	18
8241	Zugang techn. Anlagen u. Masch.	€ / ha LF	207	172	101	160
2800	Veränderung Tiervermögen	€ / ha LF	-5	-2	3	-1
8400	Nettoinvestitionen	€ / ha LF	59	32	58	50
8401	Nettoinvestitionen	€ / AK	4.544	2.527	4.507	3.859
8404	Veränderung Sachanlageverm. (o. Boden)	%	-1	-2	-2	-2
9314	Nettoverbindlichkeiten	€ / ha LF	242	210	219	224
9315	Veränd. Nettoverbindlichkeiten	€ / ha LF	-4	-38	-2	-15
9317	Tilg. lang- u.mittelfr. Verbindl. geg. Kreditinst.	€ / ha LF	145	100	113	119
9318	Tilg. von Verbindlichkeiten gesamt	€ / ha LF	170	147	157	158
2920	Veränd. Finanzumlaufvermögen	€ / ha LF	-56	16	40	0
3822	Veränderung Sonder-AfA	€ / ha LF	0	0	0	0

Juristische Personen  
Identische Ackerbaubetriebe von 2015/16 bis 2017/18

Blatt 3 von 4

Kenn- zahl	Bezeichnung	Maß- einheit	2015/16	2016/17	2017/18	Dreijähriger Durchschnitt
0001	Betriebe	Anzahl	8	8	8	
<b>Gewinn- und Verlustrechnung</b>						
<b>Ertrag</b>						
4010	<b>Umsatzerlöse</b>	€ / ha LF	1.457	1.467	1.410	1.445
4100	dar. landwirtschaftl. Pflanzenprod.	€ / ha LF	1.104	1.062	967	1.044
4112	dar. Getreide (ohne Körnermais)	€ / ha LF	566	526	482	525
4120	dar. Ölfr., Hülsenfr., Faserpfl.	€ / ha LF	307	301	267	292
4130	dar. Kartoffeln	€ / ha LF	104	107	64	92
4140	dar. Zuckerrüben	€ / ha LF	40	31	33	35
4173	dar. nachwachs. Rohstoffe / Energiepfl.	€ / ha LF	30	43	58	44
4200	dar. Tierproduktion	€ / ha LF	152	132	156	147
4220	dar. Rinder	€ / ha LF	21	16	26	21
4230	dar. Milch	€ / ha LF	75	56	69	67
4240	dar. Schweine	€ / ha LF	43	51	48	47
4260	dar. Geflügel, Eier	€ / ha LF	0	0	0	0
4300	dar. Obst, Weinbau	€ / ha LF	0	0	0	0
4360	dar. Nebenbetr., Handel, Dienstleist.	€ / ha LF	201	272	287	253
4378	dar. Mieten u. Pachten	€ / ha LF		44	52	48
4379	dar. zeitraumzugehörige Ust.	€ / ha LF		0	0	0
4368	dar. Lohnarbeit, Masch.miete	€ / ha LF	76	95	125	99
4400	<b>Bestandsveränderungen</b>	€ / ha LF	-47	-41	-18	-35
4500	<b>Sonst. betr. Erträge</b>	€ / ha LF	494	422	478	465
4510	dar. Zulagen u. Zuschüsse	€ / ha LF	336	337	409	360
4660	dar. betriebsbezogene Zahlungen	€ / ha LF	306	310	384	333
4670	dar. EU-Direktzahlungen (bis WJ 14/15 Betriebsprämie)	€ / ha LF	274	279	280	277
4671	dav. Basisprämie - gültig ab WJ 15/16	€ / ha LF	186	189	192	189
4672	dav. Greening-Prämie - gültig ab WJ 15/16	€ / ha LF	86	88	87	87
4673	dav. Umverteilungsprämie - gültig ab WJ 15/16	€ / ha LF	2	1	1	1
4674	dav. Förderung für Junglandwirte - gültig ab WJ 15/16	€ / ha LF	0	0	0	0
4680	dar. Ausgleichszulage	€ / ha LF	8	7	9	8
4690	dar. für umweltger. Agrarprod.	€ / ha LF	24	22	37	27
4698	dar. sonstige Zuschüsse	€ / ha LF	1	1	1	1
4520	dar. aufwandsbezogene Zahlungen	€ / ha LF	25	24	25	25
4560	dar. Agrardieselerstattung	€ / ha LF	23	23	23	23
4550	dar. Investitionszuschüsse	€ / ha LF	0	0	0	0
4900	dar. zeitraumfremde Erträge	€ / ha LF	30	52	38	40
<b>Aufwand</b>						
5100	<b>Materialaufwand</b>	€ / ha LF	705	686	700	697
5110	dar. Pflanzenproduktion	€ / ha LF	403	402	369	391
5111	dar. Saat- u. Pflanzgut	€ / ha LF	82	79	76	79
5112	dar. Düngemittel	€ / ha LF	159	169	133	154
5113	dar. Pflanzenschutz	€ / ha LF	134	125	126	128
5210	dar. Tierproduktion	€ / ha LF	75	66	74	71
5211	dar. Tierzukauf	€ / ha LF	2	3	10	5
5280	dar. Futtermittelzukauf	€ / ha LF	53	46	48	49
5292	dar. Tierarzt	€ / ha LF	11	10	10	10
5293	dar. Besamung	€ / ha LF	2	1	1	1
5294	dar. sonst. bezogene Leist. Tierprod.	€ / ha LF	3	3	2	3
5330	dar. Nebenbetr., Handel, Dienstleist.	€ / ha LF	41	28	58	43
5350	dar. sonst. Materialaufwand	€ / ha LF	187	191	199	192
5352	dar. Heizmat., Strom	€ / ha LF	21	21	24	22
5354	dar. Wasser, Abwasser	€ / ha LF	3	2	2	3
5355	dar. Treib- u. Schmierstoffe	€ / ha LF	101	99	110	103
5357	dar. Lohnarbeit, Masch.miete	€ / ha LF	45	51	48	48

Juristische Personen  
Identische Ackerbaubetriebe von 2015/16 bis 2017/18

Blatt 4 von 4

Kennzahl	Bezeichnung	Maßeinheit	2015/16	2016/17	2017/18	Dreijähriger Durchschnitt
0001	Betriebe	Anzahl	8	8	8	
<b>Aufwand</b>						
5500	<b>Personalaufwand (ohne BUV)</b>	€ / ha LF	415	420	427	421
5501	Personalaufwand (ohne BUV)	€ / eAK	32.039	32.919	33.281	32.747
5600	<b>Betriebswirtschaftliche AfA</b>	€ / ha LF	200	207	219	209
5636	dar. Wirtschaftsgeb. u. baul. Anl.	€ / ha LF	32	29	32	31
5642	dar. Maschinen u. Geräte	€ / ha LF	139	148	157	148
5641	dar. Betriebsvorrichtungen	€ / ha LF	10	10	10	10
5700	<b>Sonst. betriebl. Aufwand</b>	€ / ha LF	365	357	378	366
5710	dar. Unterhaltung	€ / ha LF	117	124	135	125
5715	dar. Gebäude u. baul. Anlagen	€ / ha LF	20	27	19	22
5720	dar. techn. Anl., Masch., Fuhrp.	€ / ha LF	97	97	115	103
5730	dar. Betriebsversicherung	€ / ha LF	38	40	43	40
5731	dar. betriebliche Unfallversicherung	€ / ha LF	9	7	6	7
5742	dar. Pachten	€ / ha LF	124	131	144	133
5765	Pachtpreis / ha Pachtfläche	€ / ha	172	184	193	183
5764	dar. zeitraumzugehörige Vorsteuer	€ / ha LF	0	0	0	0
5770	dar. zeitraumfremder Aufwand	€ / ha LF	29	5	1	11
<b>Unternehmensergebnis</b>						
6000	<b>Betriebsergebnis</b>	€ / ha LF	220	179	146	181
4000	Betriebliche Erträge	€ / ha LF	1.904	1.848	1.870	1.874
5000	Betriebliche Aufwendungen	€ / ha LF	1.684	1.670	1.724	1.693
7000	<b>Finanzergebnis</b>	€ / ha LF	5	-2	20	8
7230	dar. Zinsaufwand	€ / ha LF	30	23	17	24
7800	Steuern vom Einkommen u. Ertrag	€ / ha LF	61	69	42	57
7900	Sonstige Steuern	€ / ha LF	10	10	11	10
7910	Unternehmensertrag	€ / ha LF	1.939	1.870	1.907	1.906
7920	Unternehmensaufwand vor Steuern	€ / ha LF	1.725	1.703	1.752	1.727
<b>Rentabilität</b>						
9000	Gewinn/Jahresübersch. vor Steuern	€ / Betrieb	389.700	294.398	262.187	315.428
9000	Gewinn/Jahresübersch. vor Steuern	€ / ha LF	215	167	156	179
9004	Ordentliches Ergebnis	€ / Betrieb	355.223	198.077	192.968	248.756
9004	Ordentliches Ergebnis	€ / ha LF	196	112	115	141
9006	Gewinn + Personalaufwand (ohne BUV)	€ / AK	48.610	45.970	45.416	46.665
9007	Ordentliches Ergeb. + Personalaufw. (o. BUV)	€ / AK	47.144	41.700	42.212	43.685
9008	Ordentliches Ergeb. + Personalaufw. (o. BUV)	€ / ha LF	611	532	541	561
9071	Betriebseinkommen	€ / ha LF	775	694	714	728
9073	Relative Faktorentlohnung	%	110,9	97,5	96,3	101,6
9103	Ordentliche Rentabilitätsrate	%	10,1	6,0	6,0	7,4
9120	Gesamtkapitalrentabilität	%	4,8	2,8	2,5	3,4
9131	Eigenkapitalrentabilität (ohne Boden)	%	8,3	2,4	2,0	4,2
<b>Liquidität / Stabilität</b>						
9601	Liquidität 1. Grades	%	205	241	237	228
9221	Cashflow I	€ / ha LF	413	340	350	368
9223	Cashflow III (zur Neufinanzierung verfügbar)	€ / ha LF	243	193	193	210
9240	Kapitaldienst	€ / ha LF	200	170	174	182
9231	Langfristige Kapitaldienstgrenze	€ / ha LF	183	74	94	117
9232	Mittelfristige Kapitaldienstgrenze	€ / ha LF	220	109	129	152
9233	Kurzfristige Kapitaldienstgrenze	€ / ha LF	383	281	313	326
9241	Ausschöpf. d. langfr. Kapitaldienstgr.	%	109	229	186	175
9242	Ausschöpf. d. mittelfr. Kapitaldienstgr.	%	91	156	136	127
9243	Ausschöpf. d. kurzfr. Kapitaldienstgr.	%	52	60	56	56
9270	Eigenkapitalquote	%	77	77	77	77
9230	Eigenkapitalveränderung	€ / ha LF	119	56	75	83
9239	Bereinigte Eigenkapitalveränderung	€ / ha LF	153	51	76	93
9238	Bereinigte Eigenkapitalveränderung	€ / AK	11.823	3.974	5.943	7.247

Juristische Personen  
Identische Futterbaubetriebe von 2015/16 bis 2017/18

Blatt 1 von 4

Kennzahl	Bezeichnung	Maßeinheit	2015/16	2016/17	2017/18	Dreijähriger Durchschnitt
0001	Betriebe	Anzahl	64	64	64	
<b>Faktorausstattung</b>						
1006	Wirtschaftliche Betriebsgröße	€ / ha LF	2.293	2.313	2.587	2.398
1030	Landw. genutzte Fläche (LF)	ha / Betrieb	1.403,7	1.407,0	1.388,8	1.399,9
1033	dar. zugepachtete LF (Netto)	ha / Betrieb	1.094,3	1.088,1	1.058,9	1.080,4
1150	Ackerfläche	% LF	71,3	70,8	70,5	70,9
1160	Dauergrünland	% LF	28,2	28,9	28,8	28,6
1056	Ertragsmesszahl	EMZ / a	34	34	34	34
1110	Arbeitskräfte insgesamt	AK / Betrieb	42,23	41,94	41,30	41,82
1114	AK-Besatz	AK / 100 ha LF	3,01	2,98	2,97	2,99
<b>Produktionsstruktur</b>						
1151	Ackerfläche (Anfang des Jahres)	ha AF / Betrieb	1.000,1	995,8	994,9	996,9
1210	dar. Getreide (ohne Körnermais)	% AF	47,0	46,0	46,3	46,4
1230	dar. Ölfrüchte, Hülsenfr., Faserpflanzen	% AF	18,4	19,2	19,1	18,9
1237	dar. Winterraps	% AF	16,7	17,0	16,3	16,7
1240	dar. Kartoffeln	% AF	0,3	0,3	0,3	0,3
1250	dar. Zuckerrüben	% AF	0,6	0,7	0,8	0,7
1271	dar. Silomais	% AF	17,5	17,6	16,0	17,0
1275	dar. sonst. Ackerfutter	% AF	10,8	10,4	10,2	10,5
1284	dar. nachwachs. Rohstoffe / Energiepflanzen	% AF	0,5	0,4	0,5	0,5
1300	Viehbesatz	VE / 100 ha LF	86,1	86,1	86,8	86,4
1330	dar. Rinder	VE / 100 ha LF	85,1	85,3	86,0	85,5
1335	dar. Milchkühe	VE / 100 ha LF	52,5	52,3	53,3	52,7
1336	dar. Mutter- und Ammenkühe	VE / 100 ha LF	2,2	2,0	2,1	2,1
1339	dar. Jung- und Mastvieh	VE / 100 ha LF	21,3	21,0	20,9	21,1
1350	dar. Schweine	VE / 100 ha LF	0,6	0,3	0,3	0,4
1351	dar. Mastschweine und Läufer	VE / 100 ha LF	0,6	0,3	0,3	0,4
1352	dar. Zuchtsauen	VE / 100 ha LF	0,0	0,0	0,0	0,0
1340	dar. Schafe	VE / 100 ha LF	0,3	0,3	0,3	0,3
1320	dar. Pferde	VE / 100 ha LF	0,0	0,0	0,0	0,0
1391	Rauhfuttermittel	GV / Betrieb	1.200,2	1.206,7	1.201,1	1.202,6
<b>Erträge, Leistungen, Preise</b>						
1411	Getreide (ohne Körnermais)	dt / ha	73	70	65	69
1420	dar. Weizen	dt / ha	82	78	71	77
1426	dar. Wintergerste	dt / ha	77	73	69	73
1427	dar. Sommergerste	dt / ha	57	52	50	53
1433	dar. Roggen	dt / ha	57	59	60	58
1434	dar. Triticale	dt / ha	64	67	60	64
1465	Raps	dt / ha	40	37	33	37
1472	Kartoffeln	dt / ha	382	412	374	390
1473	Zuckerrüben	dt / ha	775	760	848	794
1631	Milchleistung (4 % Fett)	kg / Kuh	9.176	9.343	9.368	9.296
1632	Milchleistung (nat. Fettgehalt)	kg / Kuh	9.369	9.456	9.543	9.456
1612	Lebend geborene Ferkel	Ferkel / Sau				
1511	Getreideerlös insges. (netto; o. Körnermais)	€ / dt	16,28	14,47	15,72	15,49
1520	Weizenerlös (netto)	€ / dt	16,86	14,67	16,04	15,86
1526	Wintergersterlös (netto)	€ / dt	14,45	12,25	13,55	13,42
1527	Sommergersterlös (netto)	€ / dt	18,16	17,58	17,69	17,81
1533	Roggenerlös (netto)	€ / dt	14,33	12,96	14,43	13,91
1534	Triticaleerlös (netto)	€ / dt	13,09	12,35	14,26	13,23
1565	Rapselerlös (netto)	€ / dt	37,12	36,17	38,19	37,16
1572	Kartoffelerlös (netto)	€ / dt	20,03	19,74	18,26	19,34
1573	Zuckerrübenerlös (netto)	€ / dt	3,37	3,07	2,56	3,00
1731	Milcherlös (netto bei 4 % Fett)	€ / dt	28,90	28,62	37,01	31,51
1732	Milcherlös (netto bei nat. Fettgehalt)	€ / dt	28,32	28,27	36,33	30,97

Juristische Personen  
Identische Futterbaubetriebe von 2015/16 bis 2017/18

Blatt 2 von 4

Kennzahl	Bezeichnung	Maßeinheit	2015/16	2016/17	2017/18	Dreijähriger Durchschnitt
0001	Betriebe	Anzahl	64	64	64	
<b>Bilanz</b>						
2000	Summe Aktiva (Bilanzvermögen)	€ / Betrieb	9.110.877	9.273.190	10.032.200	9.472.089
2000	Summe Aktiva (Bilanzvermögen)	€ / ha LF	6.491	6.591	7.223	6.768
2100	Sachanlagen gesamt	€ / ha LF	4.277	4.336	4.736	4.450
2111	dar. Boden	€ / ha LF	1.255	1.319	1.423	1.333
2115	dar. Gebäude, baul. Anlagen	€ / ha LF	1.408	1.412	1.561	1.460
2120	dar. techn. Anlagen u. Maschinen	€ / ha LF	1.350	1.331	1.366	1.349
2130	dar. andere Anlagen insges.	€ / ha LF	171	179	187	179
2160	dar. Anlagen im Bau, Anzahlungen	€ / ha LF	87	90	190	122
2200	Finanzanlagen	€ / ha LF	175	180	237	197
2211	dar. Anteile an verbund. Untern.	€ / ha LF	25	29	91	48
2213	dar. Beteiligungen	€ / ha LF	42	41	30	38
2300	Tiervermögen	€ / ha LF	601	598	596	598
2320	dar. Rinder	€ / ha LF	597	595	592	595
2330	dar. Schweine	€ / ha LF	1	1	1	1
2400	Umlaufvermögen (ohne Tiere)	€ / ha LF	1.411	1.449	1.626	1.495
2410	dav. Vorräte	€ / ha LF	601	632	629	621
2412	dar. Feldinventar	€ / ha LF	180	177	180	179
2420	dav. Finanzumlaufvermögen	€ / ha LF	810	816	997	875
2431	dar. Forderungen aus Liefer. u. Leist.	€ / ha LF	190	180	206	192
2450	dar. Bank, Kasse	€ / ha LF	441	447	518	469
9041	Eigenkapital (+ 50% Sonderposten)	€ / ha LF	3.740	3.639	3.829	3.736
3600	dar. Geschäftsguth., gez. Kapital	€ / ha LF	198	200	233	210
3140	Sonderposten gesamt	€ / ha LF	394	391	371	385
3400	Rückstellungen	€ / ha LF	148	148	193	163
3500	Verbindlichkeiten	€ / ha LF	2.360	2.565	2.970	2.632
3510	dar. geg. Kreditinstituten	€ / ha LF	1.901	2.054	2.043	1.999
3521	dar. aus Lieferungen u. Leistungen	€ / ha LF	177	178	201	185
9280	Anlagenintensität	%	61	61	61	61
9281	Veralterungsgrad abnutzbares Anlagenverm.	%	43	42	43	43
9292	Fremdkapitaldeckung II	%	136	128	119	128
<b>Investitionen, Finanzierung</b>						
8300	Bruttoinvestitionen	€ / ha LF	611	530	825	655
8231	Zugang Boden	€ / ha LF	83	64	89	79
8232	Zugang Wirtschaftsgeb.u.baul. Anl.	€ / ha LF	48	51	31	43
8251	Zugang Anlagen im Bau, Anzahlung	€ / ha LF	226	160	399	262
8241	Zugang techn. Anlagen u. Masch.	€ / ha LF	197	161	206	188
2800	Veränderung Tiervermögen	€ / ha LF	13	-1	-11	0
8400	Nettoinvestitionen	€ / ha LF	156	116	385	219
8401	Nettoinvestitionen	€ / AK	5.191	3.896	12.954	7.347
8404	Veränderung Sachanlageverm. (o. Boden)	%	1	0	9	4
9314	Nettoverbindlichkeiten	€ / ha LF	1.551	1.749	1.972	1.757
9315	Veränd. Nettoverbindlichkeiten	€ / ha LF	185	187	202	191
9317	Tilg. lang- u.mittelfr. Verbindlk. geg. Kreditinst.	€ / ha LF	226	209	217	217
9318	Tilg. von Verbindlichkeiten gesamt	€ / ha LF	325	295	310	310
2920	Veränd. Finanzumlaufvermögen	€ / ha LF	-45	8	169	44
3822	Veränderung Sonder-AfA	€ / ha LF	0	-1	-1	-1

Juristische Personen  
Identische Futterbaubetriebe von 2015/16 bis 2017/18

Blatt 3 von 4

Kennzahl	Bezeichnung	Maßeinheit	2015/16	2016/17	2017/18	Dreijähriger Durchschnitt
0001	Betriebe	Anzahl	64	64	64	
<b>Gewinn- und Verlustrechnung</b>						
<b>Ertrag</b>						
4010	<b>Umsatzerlöse</b>	€ / ha LF	2.607	2.588	3.033	2.743
4100	dar. landwirtschaftl. Pflanzenprod.	€ / ha LF	556	490	466	504
4112	dar. Getreide (ohne Körnermais)	€ / ha LF	299	246	248	265
4120	dar. Ölfr., Hülsenfr., Faserpfl.	€ / ha LF	186	165	145	165
4130	dar. Kartoffeln	€ / ha LF	14	16	13	14
4140	dar. Zuckerrüben	€ / ha LF	11	12	12	12
4173	dar. nachwachs. Rohstoffe / Energiepfl.	€ / ha LF	6	4	3	4
4200	dar. Tierproduktion	€ / ha LF	1.564	1.552	2.005	1.707
4220	dar. Rinder	€ / ha LF	201	185	205	197
4230	dar. Milch	€ / ha LF	1.349	1.353	1.785	1.496
4240	dar. Schweine	€ / ha LF	5	5	6	5
4260	dar. Geflügel, Eier	€ / ha LF	1	1	1	1
4300	dar. Obst, Weinbau	€ / ha LF	0	0	0	0
4360	dar. Nebenbetr., Handel, Dienstleist.	€ / ha LF	487	546	561	532
4378	dar. Mieten u. Pachten	€ / ha LF		34	34	34
4379	dar. zeitraumzugehörige Ust.	€ / ha LF		0	0	0
4368	dar. Lohnarbeit, Masch.miete	€ / ha LF	34	37	40	37
4400	<b>Bestandsveränderungen</b>	€ / ha LF	12	35	-26	7
4500	<b>Sonst. betr. Erträge</b>	€ / ha LF	704	600	662	655
4510	dar. Zulagen u. Zuschüsse	€ / ha LF	470	438	484	464
4660	dar. betriebsbezogene Zahlungen	€ / ha LF	365	369	401	378
4670	dar. EU-Direktzahlungen (bis WJ 14/15 Betriebsprämie)	€ / ha LF	277	275	272	275
4671	dav. Basisprämie - gültig ab WJ 15/16	€ / ha LF	188	187	186	187
4672	dav. Greening-Prämie - gültig ab WJ 15/16	€ / ha LF	87	86	85	86
4673	dav. Umverteilungsprämie - gültig ab WJ 15/16	€ / ha LF	2	2	1	2
4674	dav. Förderung für Junglandwirte - gültig ab WJ 15/16	€ / ha LF	0	0	0	0
4680	dar. Ausgleichszulage	€ / ha LF	30	30	30	30
4690	dar. für umweltger. Agrarprod.	€ / ha LF	42	45	65	51
4698	dar. sonstige Zuschüsse	€ / ha LF	11	2	1	4
4520	dar. aufwandsbezogene Zahlungen	€ / ha LF	101	61	58	73
4560	dar. Agrardieselerstattung	€ / ha LF	34	34	34	34
4550	dar. Investitionszuschüsse	€ / ha LF	62	23	20	35
4900	dar. zeitraumfremde Erträge	€ / ha LF	55	53	81	63
<b>Aufwand</b>						
5100	<b>Materialaufwand</b>	€ / ha LF	1.495	1.460	1.505	1.486
5110	dar. Pflanzenproduktion	€ / ha LF	329	310	317	319
5111	dar. Saat- u. Pflanzgut	€ / ha LF	75	74	79	76
5112	dar. Düngemittel	€ / ha LF	121	100	91	104
5113	dar. Pflanzenschutz	€ / ha LF	81	75	73	76
5210	dar. Tierproduktion	€ / ha LF	683	657	685	675
5211	dar. Tierzukauf	€ / ha LF	38	34	31	34
5280	dar. Futtermittelzukauf	€ / ha LF	447	425	434	435
5292	dar. Tierarzt	€ / ha LF	75	69	74	73
5293	dar. Besamung	€ / ha LF	29	28	29	29
5294	dar. sonst. bezogene Leist. Tierprod.	€ / ha LF	55	60	66	60
5330	dar. Nebenbetr., Handel, Dienstleist.	€ / ha LF	110	111	107	109
5350	dar. sonst. Materialaufwand	€ / ha LF	376	385	399	387
5352	dar. Heizmat., Strom	€ / ha LF	97	101	102	100
5354	dar. Wasser, Abwasser	€ / ha LF	11	12	12	11
5355	dar. Treib- u. Schmierstoffe	€ / ha LF	160	156	165	160
5357	dar. Lohnarbeit, Masch.miete	€ / ha LF	39	39	42	40

Juristische Personen  
Identische Futterbaubetriebe von 2015/16 bis 2017/18

Blatt 4 von 4

Kennzahl	Bezeichnung	Maßeinheit	2015/16	2016/17	2017/18	Dreijähriger Durchschnitt
0001	Betriebe	Anzahl	64	64	64	
<b>Aufwand</b>						
5500	<b>Personalaufwand (ohne BUV)</b>	€ / ha LF	828	829	884	847
5501	Personalaufwand (ohne BUV)	€ / eAK	27.508	27.818	29.734	28.354
5600	<b>Betriebswirtschaftliche AfA</b>	€ / ha LF	379	381	395	385
5636	dar. Wirtschaftsgeb. u. baul. Anl.	€ / ha LF	111	112	116	113
5642	dar. Maschinen u. Geräte	€ / ha LF	150	151	156	153
5641	dar. Betriebsvorrichtungen	€ / ha LF	62	67	68	66
5700	<b>Sonst. betriebl. Aufwand</b>	€ / ha LF	591	531	613	578
5710	dar. Unterhaltung	€ / ha LF	209	206	258	224
5715	dar. Gebäude u. baul. Anlagen	€ / ha LF	52	48	77	59
5720	dar. techn. Anl., Masch., Fuhrp.	€ / ha LF	157	158	181	165
5730	dar. Betriebsversicherung	€ / ha LF	77	71	76	75
5731	dar. betriebliche Unfallversicherung	€ / ha LF	19	13	14	15
5742	dar. Pachten	€ / ha LF	116	116	122	118
5765	Pachtpreis / ha Pachtfläche	€ / ha	142	143	153	146
5764	dar. zeitraumzugehörige Vorsteuer	€ / ha LF	0	0	0	0
5770	dar. zeitraumfremder Aufwand	€ / ha LF	15	14	25	18
<b>Unternehmensergebnis</b>						
6000	<b>Betriebsergebnis</b>	€ / ha LF	35	24	275	112
4000	Betriebliche Erträge	€ / ha LF	3.327	3.226	3.672	3.408
5000	Betriebliche Aufwendungen	€ / ha LF	3.292	3.201	3.397	3.297
7000	<b>Finanzergebnis</b>	€ / ha LF	-28	-35	-44	-36
7230	dar. Zinsaufwand	€ / ha LF	64	61	62	62
7800	Steuern vom Einkommen u. Ertrag	€ / ha LF	12	23	55	30
7900	Sonstige Steuern	€ / ha LF	7	8	5	7
7910	Unternehmensertrag	€ / ha LF	3.393	3.259	3.709	3.454
7920	Unternehmensaufwand vor Steuern	€ / ha LF	3.393	3.277	3.483	3.384
<b>Rentabilität</b>						
9000	Gewinn/Jahresübersch. vor Steuern	€ / Betrieb	37	-26.532	314.485	95.996
9000	Gewinn/Jahresübersch. vor Steuern	€ / ha LF	0	-19	226	69
9004	Ordentliches Ergebnis	€ / Betrieb	-84.738	-100.761	223.440	12.647
9004	Ordentliches Ergebnis	€ / ha LF	-60	-72	161	10
9006	Gewinn + Personalaufwand (ohne BUV)	€ / AK	27.509	27.186	37.348	30.681
9007	Ordentliches Ergeb. + Personalaufw. (o. BUV)	€ / AK	25.502	25.416	35.144	28.687
9008	Ordentliches Ergeb. + Personalaufw. (o. BUV)	€ / ha LF	767	758	1.045	857
9071	Betriebseinkommen	€ / ha LF	971	961	1.259	1.063
9073	Relative Faktorentlohnung	%	84,2	83,6	103,0	90,3
9103	Ordentliche Rentabilitätsrate	%	-1,8	-2,2	4,4	0,1
9120	Gesamtkapitalrentabilität	%	0,1	-0,2	3,1	1,0
9131	Eigenkapitalrentabilität (ohne Boden)	%	0,0	0,0	5,1	1,7
<b>Liquidität / Stabilität</b>						
9601	Liquidität 1. Grades	%	89	76	96	87
9221	Cashflow I	€ / ha LF	478	304	591	458
9223	Cashflow III (zur Neufinanzierung verfügbar)	€ / ha LF	153	9	281	148
9240	Kapitaldienst	€ / ha LF	389	356	372	372
9231	Langfristige Kapitaldienstgrenze	€ / ha LF	12	-19	178	57
9232	Mittelfristige Kapitaldienstgrenze	€ / ha LF	128	98	299	175
9233	Kurzfristige Kapitaldienstgrenze	€ / ha LF	390	360	571	441
9241	Ausschöpf. d. langfr. Kapitaldienstgr.	%	3.314	<Null	210	559
9242	Ausschöpf. d. mittelfr. Kapitaldienstgr.	%	303	364	125	264
9243	Ausschöpf. d. kurzfr. Kapitaldienstgr.	%	100	99	65	88
9270	Eigenkapitalquote	%	58	55	53	55
9230	Eigenkapitalveränderung	€ / ha LF	-10	-60	140	23
9239	Bereinigte Eigenkapitalveränderung	€ / ha LF	-52	-80	115	-6
9238	Bereinigte Eigenkapitalveränderung	€ / AK	-1.724	-2.700	3.876	-183

Juristische Personen  
Identische Verbundbetriebe von 2015/16 bis 2017/18

Blatt 1 von 4

Kennzahl	Bezeichnung	Maßeinheit	2015/16	2016/17	2017/18	Dreijähriger Durchschnitt
0001	Betriebe	Anzahl	57	57	57	
<b>Faktorausstattung</b>						
1006	Wirtschaftliche Betriebsgröße	€ / ha LF	2.015	2.025	2.228	2.089
1030	Landw. genutzte Fläche (LF)	ha / Betrieb	1.737,4	1.726,4	1.727,9	1.730,6
1033	dar. zugepachtete LF (Netto)	ha / Betrieb	1.288,6	1.266,9	1.255,0	1.270,2
1150	Ackerfläche	% LF	87,8	87,7	87,6	87,7
1160	Dauergrünland	% LF	12,0	12,0	12,2	12,1
1056	Ertragsmesszahl	EMZ / a	45	45	45	45
1110	Arbeitskräfte insgesamt	AK / Betrieb	38,82	37,75	36,94	37,84
1114	AK-Besatz	AK / 100 ha LF	2,23	2,19	2,14	2,19
<b>Produktionsstruktur</b>						
1151	Ackerfläche (Anfang des Jahres)	ha AF / Betrieb	1.535,3	1.522,5	1.513,8	1.523,9
1210	dar. Getreide (ohne Körnermais)	% AF	53,4	51,8	51,4	52,2
1230	dar. Ölfrüchte, Hülsenfr., Faserpflanzen	% AF	19,3	20,7	20,1	20,0
1237	dar. Winterraps	% AF	17,1	18,5	17,6	17,7
1240	dar. Kartoffeln	% AF	1,2	1,1	1,1	1,1
1250	dar. Zuckerrüben	% AF	1,8	2,2	2,6	2,2
1271	dar. Silomais	% AF	12,5	12,2	11,9	12,2
1275	dar. sonst. Ackerfutter	% AF	3,2	3,2	2,9	3,1
1284	dar. nachwachs. Rohstoffe / Energiepflanzen	% AF	0,9	0,8	1,2	1,0
1300	Viehbesatz	VE / 100 ha LF	63,7	63,4	63,6	63,6
1330	dar. Rinder	VE / 100 ha LF	43,0	42,9	42,5	42,8
1335	dar. Milchkühe	VE / 100 ha LF	26,2	26,1	25,9	26,0
1336	dar. Mutter- und Ammenkühe	VE / 100 ha LF	1,0	1,0	1,1	1,0
1339	dar. Jung- und Mastvieh	VE / 100 ha LF	11,0	10,8	10,8	10,9
1350	dar. Schweine	VE / 100 ha LF	20,2	20,0	20,6	20,3
1351	dar. Mastschweine und Läufer	VE / 100 ha LF	14,5	14,3	14,8	14,5
1352	dar. Zuchtsauen	VE / 100 ha LF	1,7	1,7	1,6	1,7
1340	dar. Schafe	VE / 100 ha LF	0,1	0,1	0,1	0,1
1320	dar. Pferde	VE / 100 ha LF	0,0	0,0	0,0	0,0
1391	Rauhfuttermehrzehrer	GV / Betrieb	751,6	743,9	738,1	744,5
<b>Erträge, Leistungen, Preise</b>						
1411	Getreide (ohne Körnermais)	dt / ha	79	79	72	77
1420	dar. Weizen	dt / ha	82	84	76	81
1426	dar. Wintergerste	dt / ha	84	80	77	80
1427	dar. Sommergerste	dt / ha	61	57	54	58
1433	dar. Roggen	dt / ha	60	64	58	61
1434	dar. Triticale	dt / ha	65	56	57	59
1465	Raps	dt / ha	41	39	35	38
1472	Kartoffeln	dt / ha	363	425	497	428
1473	Zuckerrüben	dt / ha	713	734	858	768
1631	Milchleistung (4 % Fett)	kg / Kuh	9.122	9.294	9.492	9.303
1632	Milchleistung (nat. Fettgehalt)	kg / Kuh	9.238	9.277	9.570	9.362
1612	Lebend geborene Ferkel	Ferkel / Sau	29	30	30	30
1511	Getreideerlös insges. (netto; o. Körnermais)	€ / dt	16,07	14,67	15,37	15,37
1520	Weizenerlös (netto)	€ / dt	16,70	15,06	15,70	15,82
1526	Wintergersteerlös (netto)	€ / dt	14,31	12,32	13,31	13,31
1527	Sommergersteerlös (netto)	€ / dt	17,43	16,73	17,19	17,12
1533	Roggenerlös (netto)	€ / dt	15,08	14,86	15,69	15,21
1534	Triticaleerlös (netto)	€ / dt	16,14	16,50	18,79	17,14
1565	Rapselerlös (netto)	€ / dt	38,46	37,99	38,50	38,32
1572	Kartoffelerlös (netto)	€ / dt	14,05	16,78	13,42	14,75
1573	Zuckerrübenerlös (netto)	€ / dt	3,54	3,41	2,56	3,17
1731	Milcherlös (netto bei 4 % Fett)	€ / dt	28,48	28,66	36,82	31,32
1732	Milcherlös (netto bei nat. Fettgehalt)	€ / dt	28,13	28,71	36,52	31,12



Juristische Personen  
Identische Verbundbetriebe von 2015/16 bis 2017/18

Blatt 2 von 4

Kennzahl	Bezeichnung	Maßeinheit	2015/16	2016/17	2017/18	Dreijähriger Durchschnitt
0001	Betriebe	Anzahl	57	57	57	
<b>Bilanz</b>						
2000	Summe Aktiva (Bilanzvermögen)	€ / Betrieb	10.266.595	10.509.472	10.923.275	10.566.448
2000	Summe Aktiva (Bilanzvermögen)	€ / ha LF	5.909	6.088	6.322	6.106
2100	Sachanlagen gesamt	€ / ha LF	3.665	3.786	3.930	3.794
2111	dar. Boden	€ / ha LF	1.629	1.701	1.817	1.716
2115	dar. Gebäude, baul. Anlagen	€ / ha LF	907	919	942	923
2120	dar. techn. Anlagen u. Maschinen	€ / ha LF	961	985	1.019	989
2130	dar. andere Anlagen insges.	€ / ha LF	95	90	92	92
2160	dar. Anlagen im Bau, Anzahlungen	€ / ha LF	65	84	54	68
2200	Finanzanlagen	€ / ha LF	241	260	272	258
2211	dar. Anteile an verbund. Untern.	€ / ha LF	59	60	62	60
2213	dar. Beteiligungen	€ / ha LF	86	84	83	84
2300	Tiervermögen	€ / ha LF	355	349	352	352
2320	dar. Rinder	€ / ha LF	300	293	293	295
2330	dar. Schweine	€ / ha LF	54	54	57	55
2400	Umlaufvermögen (ohne Tiere)	€ / ha LF	1.631	1.676	1.752	1.686
2410	dav. Vorräte	€ / ha LF	641	629	622	631
2412	dar. Feldinventar	€ / ha LF	266	263	260	263
2420	dav. Finanzumlaufvermögen	€ / ha LF	989	1.047	1.130	1.056
2431	dar. Forderungen aus Liefer. u. Leist.	€ / ha LF	159	175	180	171
2450	dar. Bank, Kasse	€ / ha LF	555	599	676	610
9041	Eigenkapital (+ 50% Sonderposten)	€ / ha LF	4.053	4.126	4.245	4.141
3600	dar. Geschäftsguth., gez. Kapital	€ / ha LF	162	162	166	163
3140	Sonderposten gesamt	€ / ha LF	148	143	131	141
3400	Rückstellungen	€ / ha LF	141	155	179	158
3500	Verbindlichkeiten	€ / ha LF	1.620	1.712	1.805	1.712
3510	dar. geg. Kreditinstituten	€ / ha LF	1.231	1.303	1.348	1.294
3521	dar. aus Lieferungen u. Leistungen	€ / ha LF	118	118	141	126
9280	Anlagenintensität	%	53	53	53	53
9281	Veralterungsgrad abnutzbares Anlagenverm.	%	34	34	33	33
9292	Fremdkapitaldeckung II	%	178	172	169	173
<b>Investitionen, Finanzierung</b>						
8300	Bruttoinvestitionen	€ / ha LF	407	422	495	441
8231	Zugang Boden	€ / ha LF	61	53	81	65
8232	Zugang Wirtschaftsgeb.u.baul. Anl.	€ / ha LF	39	10	17	22
8251	Zugang Anlagen im Bau, Anzahlung	€ / ha LF	128	168	167	154
8241	Zugang techn. Anlagen u. Masch.	€ / ha LF	141	166	187	165
2800	Veränderung Tiervermögen	€ / ha LF	0	-8	3	-2
8400	Nettoinvestitionen	€ / ha LF	81	91	165	112
8401	Nettoinvestitionen	€ / AK	3.619	4.156	7.699	5.158
8404	Veränderung Sachanlageverm. (o. Boden)	%	0	2	2	1
9314	Nettoverbindlichkeiten	€ / ha LF	630	665	675	656
9315	Veränd. Nettoverbindlichkeiten	€ / ha LF	92	38	9	46
9317	Tilg. lang- u.mittelfr. Verbindlk. geg. Kreditinst.	€ / ha LF	135	131	150	139
9318	Tilg. von Verbindlichkeiten gesamt	€ / ha LF	188	195	193	192
2920	Veränd. Finanzumlaufvermögen	€ / ha LF	-30	50	84	35
3822	Veränderung Sonder-AfA	€ / ha LF	-1	-1	1	0

Juristische Personen  
Identische Verbundbetriebe von 2015/16 bis 2017/18

Blatt 3 von 4

Kennzahl	Bezeichnung	Maßeinheit	2015/16	2016/17	2017/18	Dreijähriger Durchschnitt
0001	Betriebe	Anzahl	57	57	57	
<b>Gewinn- und Verlustrechnung</b>						
<b>Ertrag</b>						
4010	<b>Umsatzerlöse</b>	€ / ha LF	2.395	2.408	2.573	2.459
4100	dar. landwirtschaftl. Pflanzenprod.	€ / ha LF	964	907	849	907
4112	dar. Getreide (ohne Körnermais)	€ / ha LF	504	458	434	466
4120	dar. Ölfr., Hülsenfr., Faserpfl.	€ / ha LF	258	252	208	239
4130	dar. Kartoffeln	€ / ha LF	55	58	57	56
4140	dar. Zuckerrüben	€ / ha LF	43	47	47	46
4173	dar. nachwachs. Rohstoffe / Energiepfl.	€ / ha LF	14	9	11	11
4200	dar. Tierproduktion	€ / ha LF	1.021	1.070	1.291	1.127
4220	dar. Rinder	€ / ha LF	106	112	116	111
4230	dar. Milch	€ / ha LF	665	679	881	742
4240	dar. Schweine	€ / ha LF	235	263	279	259
4260	dar. Geflügel, Eier	€ / ha LF	9	10	11	10
4300	dar. Obst, Weinbau	€ / ha LF	6	9	7	7
4360	dar. Nebenbetr., Handel, Dienstleist.	€ / ha LF	404	422	427	418
4378	dar. Mieten u. Pachten	€ / ha LF		40	42	41
4379	dar. zeitraumzugehörige Ust.	€ / ha LF		0	0	0
4368	dar. Lohnarbeit, Masch.miete	€ / ha LF	51	46	46	48
4400	<b>Bestandsveränderungen</b>	€ / ha LF	-4	-20	-10	-11
4500	<b>Sonst. betr. Erträge</b>	€ / ha LF	558	522	533	537
4510	dar. Zulagen u. Zuschüsse	€ / ha LF	401	391	399	397
4660	dar. betriebsbezogene Zahlungen	€ / ha LF	336	344	340	340
4670	dar. EU-Direktzahlungen (bis WJ 14/15 Betriebsprämie)	€ / ha LF	278	276	272	275
4671	dav. Basisprämie - gültig ab WJ 15/16	€ / ha LF	190	188	184	187
4672	dav. Greening-Prämie - gültig ab WJ 15/16	€ / ha LF	86	87	87	86
4673	dav. Umverteilungsprämie - gültig ab WJ 15/16	€ / ha LF	1	1	1	1
4674	dav. Förderung für Junglandwirte - gültig ab WJ 15/16	€ / ha LF	0	0	0	0
4680	dar. Ausgleichszulage	€ / ha LF	9	9	9	9
4690	dar. für umweltger. Agrarprod.	€ / ha LF	27	20	21	23
4698	dar. sonstige Zuschüsse	€ / ha LF	19	1	1	7
4520	dar. aufwandsbezogene Zahlungen	€ / ha LF	62	39	49	50
4560	dar. Agrardieselerstattung	€ / ha LF	32	30	30	31
4550	dar. Investitionszuschüsse	€ / ha LF	21	5	14	13
4900	dar. zeitraumfremde Erträge	€ / ha LF	40	60	44	48
<b>Aufwand</b>						
5100	<b>Materialaufwand</b>	€ / ha LF	1.354	1.290	1.325	1.323
5110	dar. Pflanzenproduktion	€ / ha LF	449	419	409	425
5111	dar. Saat- u. Pflanzgut	€ / ha LF	86	86	90	88
5112	dar. Düngemittel	€ / ha LF	157	133	124	138
5113	dar. Pflanzenschutz	€ / ha LF	126	122	121	123
5210	dar. Tierproduktion	€ / ha LF	457	442	466	455
5211	dar. Tierzukauf	€ / ha LF	50	63	70	61
5280	dar. Futtermittelzukauf	€ / ha LF	288	267	282	279
5292	dar. Tierarzt	€ / ha LF	52	48	49	50
5293	dar. Besamung	€ / ha LF	18	18	18	18
5294	dar. sonst. bezogene Leist. Tierprod.	€ / ha LF	26	24	24	25
5330	dar. Nebenbetr., Handel, Dienstleist.	€ / ha LF	97	83	78	86
5350	dar. sonst. Materialaufwand	€ / ha LF	354	348	376	359
5352	dar. Heizmat., Strom	€ / ha LF	77	79	81	79
5354	dar. Wasser, Abwasser	€ / ha LF	9	10	10	10
5355	dar. Treib- u. Schmierstoffe	€ / ha LF	149	140	145	145
5357	dar. Lohnarbeit, Masch.miete	€ / ha LF	52	49	55	52

Juristische Personen  
Identische Verbundbetriebe von 2015/16 bis 2017/18

Blatt 4 von 4

Kennzahl	Bezeichnung	Maßeinheit	2015/16	2016/17	2017/18	Dreijähriger Durchschnitt
0001	Betriebe	Anzahl	57	57	57	
<b>Aufwand</b>						
5500	<b>Personalaufwand (ohne BUV)</b>	€ / ha LF	632	635	654	640
5501	Personalaufwand (ohne BUV)	€ / eAK	28.302	29.045	30.572	29.306
5600	<b>Betriebswirtschaftliche AfA</b>	€ / ha LF	290	293	300	294
5636	dar. Wirtschaftsgeb. u. baul. Anl.	€ / ha LF	77	74	76	76
5642	dar. Maschinen u. Geräte	€ / ha LF	142	148	153	148
5641	dar. Betriebsvorrichtungen	€ / ha LF	38	38	39	38
5700	<b>Sonst. betriebl. Aufwand</b>	€ / ha LF	562	538	579	560
5710	dar. Unterhaltung	€ / ha LF	207	199	230	212
5715	dar. Gebäude u. baul. Anlagen	€ / ha LF	58	55	71	62
5720	dar. techn. Anl., Masch., Fuhrp.	€ / ha LF	149	144	157	150
5730	dar. Betriebsversicherung	€ / ha LF	68	64	65	66
5731	dar. betriebliche Unfallversicherung	€ / ha LF	15	10	10	12
5742	dar. Pachten	€ / ha LF	159	160	164	161
5765	Pachtpreis / ha Pachtfläche	€ / ha	206	209	215	210
5764	dar. zeitraumzugehörige Vorsteuer	€ / ha LF	1	0	0	0
5770	dar. zeitraumfremder Aufwand	€ / ha LF	14	19	17	17
<b>Unternehmensergebnis</b>						
6000	<b>Betriebsergebnis</b>	€ / ha LF	112	158	244	171
4000	Betriebliche Erträge	€ / ha LF	2.951	2.914	3.101	2.989
5000	Betriebliche Aufwendungen	€ / ha LF	2.839	2.756	2.858	2.818
7000	<b>Finanzergebnis</b>	€ / ha LF	-43	-68	-53	-55
7230	dar. Zinsaufwand	€ / ha LF	45	41	38	41
7800	Steuern vom Einkommen u. Ertrag	€ / ha LF	28	15	44	29
7900	Sonstige Steuern	€ / ha LF	8	8	8	8
7910	Unternehmensertrag	€ / ha LF	2.970	2.936	3.118	3.008
7920	Unternehmensaufwand vor Steuern	€ / ha LF	2.911	2.855	2.934	2.900
<b>Rentabilität</b>						
9000	Gewinn/Jahresübersch. vor Steuern	€ / Betrieb	102.352	139.767	316.470	186.196
9000	Gewinn/Jahresübersch. vor Steuern	€ / ha LF	59	81	183	108
9004	Ordentliches Ergebnis	€ / Betrieb	79.848	146.522	313.455	179.942
9004	Ordentliches Ergebnis	€ / ha LF	46	85	181	104
9006	Gewinn + Personalaufwand (ohne BUV)	€ / AK	30.939	32.747	39.139	34.275
9007	Ordentliches Ergeb. + Personalaufw. (o. BUV)	€ / AK	30.359	32.926	39.058	34.114
9008	Ordentliches Ergeb. + Personalaufw. (o. BUV)	€ / ha LF	678	720	835	744
9071	Betriebseinkommen	€ / ha LF	902	942	1.059	968
9073	Relative Faktorentlohnung	%	90,4	94,1	103,5	96,0
9103	Ordentliche Rentabilitätsrate	%	1,6	2,9	5,8	3,4
9120	Gesamtkapitalrentabilität	%	1,5	2,1	3,5	2,4
9131	Eigenkapitalrentabilität (ohne Boden)	%	0,0	1,1	5,1	2,1
<b>Liquidität / Stabilität</b>						
9601	Liquidität 1. Grades	%	183	196	199	193
9221	Cashflow I	€ / ha LF	345	394	466	402
9223	Cashflow III (zur Neufinanzierung verfügbar)	€ / ha LF	157	199	273	210
9240	Kapitaldienst	€ / ha LF	233	236	231	233
9231	Langfristige Kapitaldienstgrenze	€ / ha LF	51	68	152	90
9232	Mittelfristige Kapitaldienstgrenze	€ / ha LF	133	147	232	170
9233	Kurzfristige Kapitaldienstgrenze	€ / ha LF	341	360	451	384
9241	Ausschöpf. d. langfr. Kapitaldienstgr.	%	454	347	153	318
9242	Ausschöpf. d. mittelfr. Kapitaldienstgr.	%	175	161	100	145
9243	Ausschöpf. d. kurzfr. Kapitaldienstgr.	%	68	66	51	62
9270	Eigenkapitalquote	%	69	68	67	68
9230	Eigenkapitalveränderung	€ / ha LF	22	44	127	64
9239	Bereinigte Eigenkapitalveränderung	€ / ha LF	7	27	113	49
9238	Bereinigte Eigenkapitalveränderung	€ / AK	297	1.233	5.306	2.279

## Identische Gartenbaubetriebe von 2015/16 bis 2017/18

Blatt 1 von 3

Kennzahl	Bezeichnung	Maßeinheit	2015/16	2016/17	2017/18	Dreijähriger Durchschnitt
0001	Betriebe	Anzahl	24	24	24	
<b>Faktorausstattung</b>						
0106	Wirtschaftliche Betriebsgröße	€ / ha GG	81.975	82.533	89.097	84.535
1030	Landw. genutzte Fläche (LF)	ha / Betrieb	7,8	7,8	8,0	7,9
1010	Grundfläche Gartenbau (GG)	ha GG / Betr.	6,3	6,2	6,4	6,3
0111	dar. zugepachtete GG (Netto)	ha GG / Betr.	1,1	0,9	1,1	1,1
1150	Ackerfläche	% LF	0,0	0,0	0,0	0,0
1160	Dauergrünland	% LF	1	1	1	1
1034	Dauerkulturen	% LF	2,2	2,3	2,2	2,2
1110	Arbeitskräfte insgesamt	AK / Betrieb	5,95	6,20	5,95	6,03
1113	dar. Familien-AK	FAK / Betrieb	1,34	1,30	1,42	1,35
1120	Nicht entlohnte Arbeitskräfte	nAK / Betrieb	1,17	1,14	1,23	1,18
0113	AK-Besatz	AK / ha GG	0,95	0,99	0,92	0,95
1130	Lohnansatz	€ / Betrieb	52.995	52.818	58.007	54.607
<b>Produktionsstruktur</b>						
0114	Obstfläche	% GG	0,0	0,0	0,0	0,0
0115	Baumschulfläche	% GG	6,4	6,4	6,3	6,4
0116	Sonst. Freilandfläche	% GG	88,7	88,4	88,8	88,6
0117	Gewächshausfläche, unbeheizt	% GG	1,1	1,1	1,1	1,1
0118	Gewächshausfläche, beheizt	% GG	3,8	4,1	3,9	3,9
<b>Bilanz</b>						
0210	Summe Aktiva (Bilanzvermögen)	€ / Betrieb	446.011	443.328	455.476	448.272
0210	Summe Aktiva (Bilanzvermögen)	€ / ha GG	71.035	71.051	70.809	70.965
0220	Sachanlagen gesamt	€ / ha GG	58.446	58.132	58.492	58.357
0222	dar. Boden	€ / ha GG	26.949	27.474	26.649	27.024
0224	dar. Gebäude, baul. Anlagen	€ / ha GG	18.048	16.867	18.318	17.744
0225	dar. Gewächshäuser	€ / ha GG	9.060	7.987	9.948	8.999
0230	dar. techn. Anlagen u. Maschinen	€ / ha GG	10.082	10.335	9.484	9.967
0231	dar. Gewächshäuser	€ / ha GG	268	200	145	204
0240	dar. andere Anlagen insges.	€ / ha GG	2.841	2.876	3.686	3.134
0245	dar. Dauerkulturen	€ / ha GG	217	201	178	199
0246	dar. geleistete Anzahlungen	€ / ha GG	307	380	177	288
0250	Finanzanlagen	€ / ha GG	379	449	497	442
0251	dar. Anteile an verbund. Untern.	€ / ha GG	29	0	0	10
0252	dar. Beteiligungen	€ / ha GG	177	196	359	244
0260	Umlaufvermögen (ohne Tiere)	€ / ha GG	11.876	12.122	11.485	11.828
0265	dav. Vorräte	€ / ha GG	4.510	5.078	4.915	4.835
0266	dar. Feldinventar	€ / ha GG	2.093	2.373	2.299	2.255
0270	dav. Finanzumlaufvermögen	€ / ha GG	7.366	7.043	6.570	6.993
0271	dar. Forderungen aus Lief. u. Leist.	€ / ha GG	1.962	1.589	1.404	1.652
0272	dar. Bank, Kasse	€ / ha GG	4.761	4.834	4.369	4.655
0310	Eigenkapital (+ 50% Sonderposten)	€ / ha GG	38.674	38.989	37.297	38.320
0315	dar. Geschäftsguth., gez. Kapital	€ / ha GG	0	0	0	0
0330	Sonderposten gesamt	€ / ha GG	4.652	4.250	3.824	4.242
0340	Rückstellungen	€ / ha GG	1.052	909	920	960
0341	dar. Steuerrückstellungen	€ / ha GG	17	21	11	16
0345	Verbindlichkeiten	€ / ha GG	28.977	29.010	30.663	29.550
0346	dar. geg. Kreditinstituten	€ / ha GG	23.230	24.081	26.227	24.513
0347	dar. aus Lieferungen u. Leistungen	€ / ha GG	2.180	1.960	1.713	1.951
9280	Anlagenintensität	%	72	71	73	72
9281	Veralterungsgrad abnutzb. Anlageverm.	%	28	26	28	27
9292	Fremdkapitaldeckung II	%	79	82	76	79

## Identische Gartenbaubetriebe von 2015/16 bis 2017/18

Blatt 2 von 3

Kennzahl	Bezeichnung	Maßeinheit	2015/16	2016/17	2017/18	Dreijähriger Durchschnitt
0001	Betriebe	Anzahl	24	24	24	
<b>Investitionen, Finanzierung</b>						
0410	Bruttoinvestitionen	€ / ha GG	4.897	5.410	7.422	5.910
0420	Zugang Boden	€ / ha GG	329	355	0	228
0430	Zugang Wirtschaftsgeb.u.baul. Anl.	€ / ha GG	436	343	454	411
0431	Zugang Gewächshäuser	€ / ha GG	0	0	3.228	1.076
0445	Zugang Anlagen im Bau, Anzahlung	€ / ha GG	250	311	-26	179
0440	Zugang techn. Anlagen u. Masch.	€ / ha GG	2.753	2.639	1.478	2.290
0450	Nettoinvestitionen	€ / ha GG	-811	-136	2.292	448
8401	Nettoinvestitionen	€ / AK	-856	-137	2.479	495
8404	Veränderung Sachanlageverm. (o. Boden)	%	-5	-3	8	0
0460	Nettoverbindlichkeiten	€ / ha GG	21.610	21.967	24.093	22.557
0465	Veränd. Nettoverbindlichkeiten	€ / ha GG	-1.379	545	2.753	640
0467	Tilg. von Verbindlichkeiten gesamt	€ / ha GG	5.341	5.087	3.492	4.640
0470	Veränd. Finanzumlaufvermögen	€ / ha GG	-646	-558	-206	-470
0480	Veränderung Sonder-AfA	€ / ha GG	-58	-50	84	-8
<b>Gewinn- und Verlustrechnung</b>						
<b>Ertrag</b>						
0510	<b>Umsatzerlöse</b>	€ / ha GG	54.473	56.527	55.762	55.588
0520	dar. landwirtschaftl. Pflanzenprod.	€ / ha GG	2.616	2.743	3.560	2.973
0530	Obstbau	€ / ha GG	0	0	0	0
0531	dar. Äpfel	€ / ha GG	0	0	0	0
0532	dar. Kirschen	€ / ha GG	0	0	0	0
0533	dar. Erdbeeren	€ / ha GG	0	0	0	0
0540	Gartenbau	€ / ha GG	44.036	45.109	44.556	44.567
0541	dar. Gemüse (Freiland)	€ / ha GG	5.409	6.515	6.162	6.029
0542	dar. Gemüse (Gewächshaus)	€ / ha GG	2.331	2.725	2.716	2.590
0543	dar. Zierpflanzen (Freiland)	€ / ha GG	8.279	8.081	8.338	8.233
0544	dar. Zierpflanzen (Gewächshaus)	€ / ha GG	23.375	22.938	22.638	22.984
0545	dar. Baumschulen	€ / ha GG	2.226	2.347	2.176	2.250
0550	Nebenbetr., Handel, Dienstleist.	€ / ha GG	7.850	8.700	7.654	8.068
0552	dar. Mieten u. Pachten	€ / ha GG		66	174	120
0553	dar. zeitraumzugehörige Ust.	€ / ha GG		0	0	0
0551	dar. Lohnarbeit, Masch.miete	€ / ha GG	148	119	208	159
0560	<b>Bestandsveränderungen</b>	€ / ha GG	195	308	0	168
0570	<b>Sonst. betr. Erträge</b>	€ / ha GG	4.927	4.566	3.627	4.374
0580	dar. Zulagen u. Zuschüsse	€ / ha GG	795	789	523	702
0587	dar. betriebsbezogene Zahlungen	€ / ha GG	292	278	262	278
0574	dar. Prämien für Flächenstill.	€ / ha GG	0	0	0	0
0591	dar. EU-Direktzahlungen (bis WJ 14/15 Betriebsprämie)	€ / ha GG	240	230	220	230
0582	dar. Ausgleichszulage	€ / ha GG	24	42	40	35
0583	dar. für umweltger. Agrarprod.	€ / ha GG	0	0	0	0
0598	dar. sonstige Zuschüsse	€ / ha GG	10	7	2	6
0589	dar. aufwandsbezogene Zahlungen	€ / ha GG	503	511	261	425
0584	dar. Agrardieselerstattung	€ / ha GG	72	75	74	73
0586	dar. Investitionszuschüsse	€ / ha GG	128	47	0	58
0590	dar. Mieten u. Pachten	€ / ha GG	45	39	40	42
0592	dar. zeitraumzugehörige Ust.	€ / ha GG	576	594	629	600
0595	dar. zeitraumfremde Erträge	€ / ha GG	1.451	798	306	852
<b>Aufwand</b>						
0610	<b>Materialaufwand</b>	€ / ha GG	24.818	24.940	24.737	24.832
0620	dar. Pflanzenproduktion	€ / ha GG	11.726	11.572	10.990	11.430
0621	dar. Saat- u. Pflanzgut	€ / ha GG	7.134	7.375	6.813	7.107
0622	dar. Düngemittel	€ / ha GG	930	765	829	841
0623	dar. Pflanzenschutz	€ / ha GG	530	527	508	522
0624	dar. Kulturgefäße u. Substrate	€ / ha GG	1.731	1.673	1.613	1.672
0625	dar. Folien u. Vlies	€ / ha GG	20	8	15	14
0630	dar. Nebenbetr., Handel, Dienstleist.	€ / ha GG	6.765	7.068	6.955	6.929
0640	dar. sonst. Materialaufwand	€ / ha GG	6.342	6.076	5.888	6.102
0646	dar. Heizmat., Strom	€ / ha GG	3.482	3.464	3.321	3.422
0647	dar. Wasser, Abwasser	€ / ha GG	123	190	111	141
0642	dar. Treib- u. Schmierstoffe	€ / ha GG	1.105	1.018	1.052	1.058
0643	dar. Verpackungsmaterial	€ / ha GG	157	207	182	182
0644	dar. Lohnarbeit, Masch.miete	€ / ha GG	478	325	349	384
0645	dar. Best.veränd.Roh-, Hilfs-, Betr.st.	€ / ha GG	-290	131	-25	-61

## Identische Gartenbaubetriebe von 2015/16 bis 2017/18

Blatt 3 von 3

Kennzahl	Bezeichnung	Maßeinheit	2015/16	2016/17	2017/18	Dreijähriger Durchschnitt
0001	Betriebe	Anzahl	24	24	24	
0650	<b>Personalaufwand</b>	€ / ha GG	14.196	15.011	14.499	14.569
0651	Personalaufwand (ohne BUV)	€ / eAK	18.664	18.497	19.785	18.982
0660	<b>Betriebswirtschaftliche AfA</b>	€ / ha GG	5.172	4.989	4.883	5.015
0661	dar. Wirtschaftsgeb. u. baul. Anl.	€ / ha GG	1.999	1.946	1.772	1.906
0663	dar. Maschinen u. Geräte	€ / ha GG	1.463	1.547	1.469	1.493
0670	dar. Betriebsvorrichtungen	€ / ha GG	448	288	276	337
0675	<b>Sonst. betriebl. Aufwand</b>	€ / ha GG	8.665	8.360	7.614	8.213
0680	dar. Unterhaltung	€ / ha GG	2.551	2.483	2.124	2.386
0681	dar. Gebäude u. baul. Anlagen	€ / ha GG	483	549	400	477
0682	dar. Masch., Betr.-u. Gesch. ausst.	€ / ha GG	2.048	1.934	1.725	1.902
0685	dar. Betriebsversicherung	€ / ha GG	1.025	1.015	1.030	1.024
0686	dar. betriebliche Unfallversicherung	€ / ha GG	198	192	209	200
0690	dar. Pachten	€ / ha GG	166	164	163	164
5765	Pachtpreis/ha Pachtfläche	€ / ha	536	524	586	549
0692	dar. zeitraumzugehörige Vorsteuer	€ / ha GG	634	567	913	705
0695	dar. zeitraumfremder Aufwand	€ / ha GG	1.057	775	420	750
<b>Unternehmensergebnis</b>						
0710	<b>Betriebsergebnis</b>	€ / ha GG	6.774	8.100	7.683	7.519
0720	Betriebliche Erträge	€ / ha GG	59.596	61.401	59.390	60.129
0730	Betriebliche Aufwendungen	€ / ha GG	52.851	53.301	51.737	52.630
0740	<b>Finanzergebnis</b>	€ / ha GG	-1.032	-960	-852	-948
0746	dar. Zinsaufwand	€ / ha GG	1.028	958	918	968
0754	<b>Außerordentliches Ergebnis</b>	€ / ha GG	0	0	0	0
0756	Steuern vom Einkommen u. Ertrag	€ / ha GG	9	0	0	3
0758	Sonstige Steuern	€ / ha GG	186	220	201	202
0761	Unternehmensertrag	€ / ha GG	59.598	61.399	59.457	60.151
0762	Unternehmensaufwand vor Steuern	€ / ha GG	54.071	54.479	52.857	53.802
<b>Rentabilität</b>						
0760	Gewinn/Jahresübersch. vor Steuern	€ / Betrieb	34.884	43.183	42.646	40.237
0760	Gewinn/Jahresübersch. vor Steuern	€ / ha GG	5.556	6.921	6.630	6.369
0840	Ordentliches Ergebnis	€ / Betrieb	32.406	43.040	43.375	39.607
0840	Ordentliches Ergebnis	€ / ha GG	5.161	6.898	6.743	6.267
9006	Gewinn + Personalaufwand (ohne BUV)	€ / AK	20.851	22.056	22.849	21.918
9007	Ordentliches Ergeb. + Personalaufw. (o. BUV)	€ / AK	20.434	22.033	22.971	21.813
0841	Ordentliches Ergeb. + Personalaufw. (o. BUV)	€ / ha GG	19.358	21.909	21.242	20.836
0859	Betriebseinkommen	€ / ha GG	21.028	23.495	22.751	22.425
0858	Relative Faktorentlohnung	%	84,0	91,0	88,4	87,8
9103	Ordentliche Rentabilitätsrate	%	-5,5	-2,6	-3,8	-4,0
9120	Gesamtkapitalrentabilität	%	-3,2	-0,9	-1,9	-2,0
0860	Eigenkapitalrent. (ohne Boden)	%	0,0	0,0	0,0	0,0
<b>Liquidität / Stabilität</b>						
9601	Liquidität 1. Grades	%	106	136	120	121
0810	Cash flow I	€ / ha GG	9.885	10.840	10.991	10.572
0811	Cash flow III (zur Neufinanzierung verfügbar)	€ / ha GG	464	-830	870	168
0824	Kapitaldienst	€ / ha GG	6.370	6.045	4.410	5.608
0820	Langfristige Kapitaldienstgrenze	€ / ha GG	-1.132	-694	-703	-843
0826	Mittelfristige Kapitaldienstgrenze	€ / ha GG	796	1.183	1.019	999
0828	Kurzfristige Kapitaldienstgrenze	€ / ha GG	4.040	4.296	4.180	4.172
9241	Ausschöpf. der langfristige Kapitaldienstgr.	%	<Null	<Null	<Null	<Null
9242	Ausschöpf. der mittelfristigen Kapitaldienstgr.	%	800	511	433	581
9243	Ausschöpf. der kurzfristigen Kapitaldienstgr.	%	158	141	106	135
9270	Eigenkapitalquote	%	54	55	53	54
0490	Eigenkapitalveränderung	€ / ha GG	602	-277	-368	-14
0885	Bereinigte Eigenkapitalveränderung	€ / ha GG	-2.160	-1.652	-1.622	-1.811
9238	Bereinigte Eigenkapitalveränderung	€ / AK	-2.280	-1.661	-1.754	-1.898
<b>Unternehmerfamilie</b>						
9502	Gesamteinkommen	€ / Betrieb	40.588	46.823	44.286	43.899
9503	Verfügbares Einkommen	€ / Betrieb	22.213	29.070	25.085	25.456
3210	Entnahmen Lebenshaltung	€ / Betrieb	31.665	27.605	31.139	30.136
3395	Nettoentnahmen	€ / nAK	24.064	38.450	37.001	33.172

## Identische Betriebe von 2015/16 bis 2017/18

Blatt 1 von 4

Kennzahl	Bezeichnung	Maßeinheit	2015/16	2016/17	2017/18	Dreijähriger Durchschnitt
0001	Betriebe	Anzahl	416	416	416	
<b>Faktorausstattung</b>						
1006	Wirtschaftliche Betriebsgröße	€/ ha LF	2.099	2.088	2.313	2.167
1030	Landw. genutzte Fläche (LF)	ha / Betrieb	706,0	703,9	699,4	703,1
1033	dar. zugepachtete LF (Netto)	ha / Betrieb	526,2	518,6	508,8	517,9
1150	Ackerfläche	% LF	80,5	80,2	80,3	80,3
1160	Dauergrünland	% LF	19,2	19,4	19,4	19,3
1056	Ertragsmesszahl	EMZ / a	39	39	39	39
1110	Arbeitskräfte insgesamt	AK / Betrieb	16,96	16,55	16,16	16,56
1114	AK-Besatz	AK / 100 ha LF	2,40	2,35	2,31	2,35
<b>Produktionsstruktur</b>						
1151	Ackerfläche (Anfang des Jahres)	ha AF / Betrieb	570,2	566,8	564,0	567,0
1210	dar. Getreide (ohne Körnermais)	% AF	51,7	50,4	50,6	50,9
1230	dar. Ölrüchte, Hülsenfr., Faserpflanzen	% AF	19,3	20,2	20,4	20,0
1237	dar. Winterraps	% AF	17,1	17,7	17,5	17,4
1240	dar. Kartoffeln	% AF	0,7	0,7	0,8	0,7
1250	dar. Zuckerrüben	% AF	1,3	1,5	1,7	1,5
1271	dar. Silomais	% AF	13,1	12,8	12,2	12,7
1275	dar. sonst. Ackerfutter	% AF	6,5	6,1	5,9	6,2
1284	dar. nachwachs. Rohstoffe / Energiepflanzen	% AF	1,0	0,9	1,0	1,0
1300	Viehbesatz	VE / 100 ha LF	74,7	72,8	72,2	73,2
1330	dar. Rinder	VE / 100 ha LF	57,2	56,8	56,1	56,7
1335	dar. Milchkühe	VE / 100 ha LF	34,1	33,7	33,4	33,7
1336	dar. Mutter- und Ammenkühe	VE / 100 ha LF	2,1	2,1	2,1	2,1
1339	dar. Jung- und Mastvieh	VE / 100 ha LF	14,7	14,5	14,4	14,6
1350	dar. Schweine	VE / 100 ha LF	15,1	13,6	13,8	14,2
1351	dar. Mastschweine und Läufer	VE / 100 ha LF	11,0	9,6	9,5	10,0
1352	dar. Zuchtsauen	VE / 100 ha LF	1,1	1,0	1,1	1,1
1340	dar. Schafe	VE / 100 ha LF	0,3	0,3	0,3	0,3
1320	dar. Pferde	VE / 100 ha LF	0,1	0,1	0,1	0,1
1391	Rauhfuttermehrfresser	GV / Betrieb	407,4	403,5	395,6	402,2
<b>Erträge, Leistungen, Preise</b>						
1411	Getreideerlös (ohne Körnermais)	dt / ha	74	73	67	71
1420	dar. Weizen	dt / ha	80	80	73	78
1426	dar. Wintergerste	dt / ha	79	75	71	75
1427	dar. Sommergerste	dt / ha	57	53	51	54
1433	dar. Roggen	dt / ha	51	57	50	53
1434	dar. Triticale	dt / ha	61	61	56	59
1465	Raps	dt / ha	39	37	33	37
1472	Kartoffeln	dt / ha	377	412	460	416
1473	Zuckerrüben	dt / ha	703	725	850	759
1631	Milchleistung (4 % Fett)	kg / Kuh	9.127	9.267	9.384	9.259
1632	Milchleistung (nat. Fettgehalt)	kg / Kuh	9.240	9.288	9.473	9.333
1612	Lebend geborene Ferkel	Ferkel / Sau	28	29	29	29
1511	Getreideerlös insges. (netto; o. Körnermais)	€/ dt	15,96	14,42	15,34	15,24
1520	Weizenerlös (netto)	€/ dt	16,61	14,90	15,83	15,78
1526	Wintergersteerlös (netto)	€/ dt	14,50	12,22	13,27	13,33
1527	Sommergersteerlös (netto)	€/ dt	17,59	17,04	17,36	17,33
1533	Roggenerlös (netto)	€/ dt	14,09	13,36	14,84	14,10
1534	Triticaleerlös (netto)	€/ dt	14,34	13,99	15,29	14,54
1565	Rapselerlös (netto)	€/ dt	37,72	37,15	38,24	37,70
1572	Kartoffelerlös (netto)	€/ dt	15,14	17,01	13,72	15,29
1573	Zuckerrübenelerlös (netto)	€/ dt	3,50	3,34	2,56	3,13
1731	Milcherlös (netto bei 4 % Fett)	€/ dt	28,59	28,75	36,87	31,40
1732	Milcherlös (netto bei nat. Fettgehalt)	€/ dt	28,25	28,68	36,53	31,15

## Identische Betriebe von 2015/16 bis 2017/18

Blatt 2 von 4

Kennzahl	Bezeichnung	Maßeinheit	2015/16	2016/17	2017/18	Dreijähriger Durchschnitt
0001	Betriebe	Anzahl	416	416	416	
<b>Bilanz</b>						
2000	Summe Aktiva (Bilanzvermögen)	€/ Betrieb	4.192.269	4.278.699	4.494.125	4.321.698
2000	Summe Aktiva (Bilanzvermögen)	€/ ha LF	5.938	6.079	6.426	6.148
2100	Sachanlagen gesamt	€/ ha LF	3.906	4.006	4.211	4.041
2111	dar. Boden	€/ ha LF	1.517	1.610	1.725	1.617
2115	dar. Gebäude, baul. Anlagen	€/ ha LF	1.074	1.059	1.105	1.079
2120	dar. techn. Anlagen u. Maschinen	€/ ha LF	1.115	1.127	1.147	1.130
2130	dar. andere Anlagen insges.	€/ ha LF	124	123	128	125
2160	dar. Anlagen im Bau, Anzahlungen	€/ ha LF	69	79	99	82
2200	Finanzanlagen	€/ ha LF	175	182	208	188
2211	dar. Anteile an verbund. Untern.	€/ ha LF	33	37	56	42
2213	dar. Beteiligungen	€/ ha LF	64	62	59	61
2300	Tiervermögen	€/ ha LF	441	431	428	433
2320	dar. Rinder	€/ ha LF	399	390	387	392
2330	dar. Schweine	€/ ha LF	37	36	37	36
2400	Umlaufvermögen (ohne Tiere)	€/ ha LF	1.395	1.440	1.559	1.465
2410	dav. Vorräte	€/ ha LF	582	585	582	583
2412	dar. Feldinventar	€/ ha LF	246	244	242	244
2420	dav. Finanzumlaufvermögen	€/ ha LF	813	856	977	882
2431	dar. Forderungen aus Liefer. u. Leist.	€/ ha LF	175	187	202	188
2450	dar. Bank, Kasse	€/ ha LF	433	468	536	479
9041	Eigenkapital (+ 50% Sonderposten)	€/ ha LF	3.740	3.774	3.913	3.809
3600	dar. Geschäftsguth., gez. Kapital	€/ ha LF	146	148	159	151
3140	Sonderposten gesamt	€/ ha LF	261	252	237	250
3400	Rückstellungen	€/ ha LF	124	130	153	136
3500	Verbindlichkeiten	€/ ha LF	1.915	2.020	2.206	2.047
3510	dar. geg. Kreditinstituten	€/ ha LF	1.480	1.568	1.581	1.543
3521	dar. aus Lieferungen u. Leistungen	€/ ha LF	151	148	171	157
9280	Anlagenintensität	%	58	58	57	58
9281	Veralterungsgrad abnutzbares Anlagenverm.	%	38	37	37	37
9292	Fremdkapitaldeckung II	%	149	144	139	144
<b>Investitionen, Finanzierung</b>						
8300	Bruttoinvestitionen	€/ ha LF	458	472	570	500
8231	Zugang Boden	€/ ha LF	78	76	83	79
8232	Zugang Wirtschaftsgeb.u.baul. Anl.	€/ ha LF	34	38	32	35
8251	Zugang Anlagen im Bau, Anzahlung	€/ ha LF	149	147	201	166
8241	Zugang techn. Anlagen u. Masch.	€/ ha LF	165	171	194	176
2800	Veränderung Tiervermögen	€/ ha LF	2	-12	-6	-5
8400	Nettoinvestitionen	€/ ha LF	93	86	199	126
8401	Nettoinvestitionen	€/ AK	3.857	3.678	8.602	5.379
8404	Veränderung Sachanlageverm. (o. Boden)	%	0	0	3	1
9314	Nettoverbindlichkeiten	€/ ha LF	1.102	1.164	1.229	1.165
9315	Veränd. Nettoverbindlichkeiten	€/ ha LF	100	56	57	71
9318	Tilg. von Verbindlichkeiten gesamt	€/ ha LF	265	251	246	254
2920	Veränd. Finanzumlaufvermögen	€/ ha LF	-26	40	115	43
3822	Veränderung Sonder-AfA	€/ ha LF	-1	-1	0	-1



## Identische Betriebe von 2015/16 bis 2017/18

Blatt 3 von 4

Kenn- zahl	Bezeichnung	Maß- einheit	2015/16	2016/17	2017/18	Dreijähriger Durchschnitt
0001	Betriebe	Anzahl	416	416	416	
<b>Gewinn- und Verlustrechnung</b>						
<b>Ertrag</b>						
4010	<b>Umsatzerlöse</b>	€/ ha LF	2.408	2.418	2.662	2.496
4100	dar. landwirtschftl. Pflanzenprod.	€/ ha LF	766	705	673	715
4112	dar. Getreide (ohne Körnermais)	€/ ha LF	403	358	343	368
4120	dar. Ölfr., Hülsenfr., Faserpfl.	€/ ha LF	223	207	182	204
4130	dar. Kartoffeln	€/ ha LF	34	35	34	35
4140	dar. Zuckerrüben	€/ ha LF	26	28	28	27
4173	dar. nachwachs. Rohstoffe / Energiepfl.	€/ ha LF	10	8	8	9
4200	dar. Tierproduktion	€/ ha LF	1.249	1.272	1.546	1.356
4220	dar. Rinder	€/ ha LF	148	153	161	154
4230	dar. Milch	€/ ha LF	868	874	1.123	955
4240	dar. Schweine	€/ ha LF	182	196	211	196
4260	dar. Geflügel, Eier	€/ ha LF	41	39	41	40
4300	dar. Obst, Weinbau	€/ ha LF	6	7	6	6
4360	dar. Nebenbetr., Handel, Dienstleist.	€/ ha LF	385	433	434	418
4378	dar. Mieten u. Pachten	€/ ha LF		33	33	33
4379	dar. zeitraumzugehörige Ust.	€/ ha LF		4	4	4
4368	dar. Lohnarbeit, Masch.miete	€/ ha LF	42	44	46	44
4400	<b>Bestandsveränderungen</b>	€/ ha LF	-6	-8	-17	-10
4500	<b>Sonst. betr. Erträge</b>	€/ ha LF	615	559	576	583
4510	dar. Zulagen u. Zuschüsse	€/ ha LF	432	413	437	427
4660	dar. betriebsbezogene Zahlungen	€/ ha LF	345	359	374	359
4670	dar. EU-Direktzahlungen (bis WJ 14/15 Betriebsprämie)	€/ ha LF	278	277	273	276
4671	dav. Basisprämie - gültig ab WJ 15/16	€/ ha LF	189	187	184	187
4672	dav. Greening-Prämie - gültig ab WJ 15/16	€/ ha LF	86	86	86	86
4673	dav. Umverteilungsprämie - gültig ab WJ 15/16	€/ ha LF	3	3	3	3
4674	dav. Förderung für Junglandwirte - gültig ab WJ 15/16	€/ ha LF	0	0	0	0
4680	dar. Ausgleichszulage	€/ ha LF	19	19	19	19
4690	dar. für umweltger. Agrarprod.	€/ ha LF	34	36	45	38
4698	dar. sonstige Zuschüsse	€/ ha LF	10	1	1	4
4520	dar. aufwandsbezogene Zahlungen	€/ ha LF	83	47	50	60
4560	dar. Agrardieselerstattung	€/ ha LF	31	30	30	30
4550	dar. Investitionszuschüsse	€/ ha LF	45	11	14	23
4900	dar. zeitraumfremde Erträge	€/ ha LF	43	65	53	53
<b>Aufwand</b>						
5100	<b>Materialaufwand</b>	€/ ha LF	1.391	1.344	1.376	1.370
5110	dar. Pflanzenproduktion	€/ ha LF	381	359	354	365
5111	dar. Saat- u. Pflanzgut	€/ ha LF	79	79	82	80
5112	dar. Düngemittel	€/ ha LF	137	118	107	121
5113	dar. Pflanzenschutz	€/ ha LF	105	100	98	101
5210	dar. Tierproduktion	€/ ha LF	580	558	582	574
5211	dar. Tierzukauf	€/ ha LF	77	85	90	84
5280	dar. Futtermittelzukauf	€/ ha LF	359	334	345	346
5292	dar. Tierarzt	€/ ha LF	57	53	55	55
5293	dar. Besamung	€/ ha LF	21	20	21	21
5294	dar. sonst. bezogene Leist. Tierprod.	€/ ha LF	36	39	40	38
5330	dar. Nebenbetr., Handel, Dienstleist.	€/ ha LF	89	87	86	88
5350	dar. sonst. Materialaufwand	€/ ha LF	342	341	358	347
5352	dar. Heizmat., Strom	€/ ha LF	78	80	81	80
5354	dar. Wasser, Abwasser	€/ ha LF	10	10	10	10
5355	dar. Treib- u. Schmierstoffe	€/ ha LF	142	138	144	141
5357	dar. Lohnarbeit, Masch.miete	€/ ha LF	58	57	61	59

## Identische Betriebe von 2015/16 bis 2017/18

Blatt 4 von 4

Kennzahl	Bezeichnung	Maßeinheit	2015/16	2016/17	2017/18	Dreijähriger Durchschnitt
0001	Betriebe	Anzahl	416	416	416	
<b>Aufwand</b>						
5500	<b>Personalaufwand (ohne BUV)</b>	€/ ha LF	632	630	656	639
5501	Personalaufwand (ohne BUV)	€/ eAK	27.736	28.272	29.988	28.665
5600	<b>Betriebswirtschaftliche AfA</b>	€/ ha LF	318	323	333	325
5636	dar. Wirtschaftsgeb. u. baul. Anl.	€/ ha LF	88	87	88	88
5642	dar. Maschinen u. Geräte	€/ ha LF	146	151	155	151
5641	dar. Betriebsvorrichtungen	€/ ha LF	45	47	50	47
5700	<b>Sonst. betriebl. Aufwand</b>	€/ ha LF	562	519	573	551
5710	dar. Unterhaltung	€/ ha LF	195	191	226	204
5715	dar. Gebäude u. baul. Anlagen	€/ ha LF	51	48	66	55
5720	dar. techn. Anl., Masch., Fuhrp.	€/ ha LF	143	143	160	149
5730	dar. Betriebsversicherung	€/ ha LF	70	66	69	69
5731	dar. betriebliche Unfallversicherung	€/ ha LF	17	11	12	13
5742	dar. Pachten	€/ ha LF	133	135	139	136
5765	Pachtpreis / ha Pachtfläche	€/ ha	172	176	183	177
5764	dar. zeitraumzugehörige Vorsteuer	€/ ha LF	5	4	5	4
5770	dar. zeitraumfremder Aufwand	€/ ha LF	17	17	21	18
<b>Unternehmensergebnis</b>						
6000	<b>Betriebsergebnis</b>	€/ ha LF	116	156	286	186
4000	Betriebliche Erträge	€/ ha LF	3.019	2.971	3.224	3.071
5000	Betriebliche Aufwendungen	€/ ha LF	2.903	2.815	2.938	2.885
7000	<b>Finanzergebnis</b>	€/ ha LF	-38	-51	-48	-46
7230	dar. Zinsaufwand	€/ ha LF	51	48	46	49
7800	Steuern vom Einkommen u. Ertrag	€/ ha LF	18	17	38	24
7900	Sonstige Steuern	€/ ha LF	8	8	8	8
7910	Unternehmensertrag	€/ ha LF	3.053	2.995	3.246	3.098
7920	Unternehmensaufwand vor Steuern	€/ ha LF	2.982	2.898	3.016	2.965
<b>Rentabilität</b>						
9000	Gewinn/Jahresübersch. vor Steuern	€/ Betrieb	49.961	67.852	160.905	92.906
9000	Gewinn/Jahresübersch. vor Steuern	€/ ha LF	71	96	230	132
9004	Ordentliches Ergebnis	€/ Betrieb	29.843	44.735	146.820	73.799
9004	Ordentliches Ergebnis	€/ ha LF	42	64	210	105
9006	Gewinn + Personalaufwand (ohne BUV)	€/ AK	29.256	30.891	38.338	32.828
9007	Ordentliches Ergeb. + Personalaufw. (o. BUV)	€/ AK	28.070	29.493	37.467	31.677
9008	Ordentliches Ergeb. + Personalaufw. (o. BUV)	€/ ha LF	674	693	866	745
9071	Betriebseinkommen	€/ ha LF	879	897	1.075	950
9073	Relative Faktorentlohnung	%	87,9	89,8	103,9	93,9
9103	Ordentliche Rentabilitätsrate	%	0,2	0,9	5,3	2,1
9120	Gesamtkapitalrentabilität	%	0,9	1,2	3,4	1,8
9131	Eigenkapitalrentabilität (ohne Boden)	%	0,0	0,0	5,4	1,8
<b>Liquidität / Stabilität</b>						
9601	Liquidität 1. Grades	%	109	113	125	116
9221	Cashflow I	€/ ha LF	437	415	553	468
9223	Cashflow III (zur Neufinanzierung verfügbar)	€/ ha LF	142	134	269	182
9240	Kapitaldienst	€/ ha LF	315	299	292	302
9231	Langfristige Kapitaldienstgrenze	€/ ha LF	43	47	168	86
9232	Mittelfristige Kapitaldienstgrenze	€/ ha LF	134	138	260	177
9233	Kurzfristige Kapitaldienstgrenze	€/ ha LF	361	369	500	410
9241	Ausschöpf. d. langfr. Kapitaldienstgr.	%	740	635	174	516
9242	Ausschöpf. d. mittelfr. Kapitaldienstgr.	%	236	217	112	188
9243	Ausschöpf. d. kurzfr. Kapitaldienstgr.	%	87	81	58	76
9270	Eigenkapitalquote	%	63	62	61	62
9230	Eigenkapitalveränderung	€/ ha LF	11	31	116	53
9239	Bereinigte Eigenkapitalveränderung	€/ ha LF	-8	-1	122	38
9238	Bereinigte Eigenkapitalveränderung	€/ AK	-347	-43	5.277	1.629

## Identische Ackerbaubetriebe von 2015/16 bis 2017/18

Blatt 1 von 4

Kennzahl	Bezeichnung	Maßeinheit	2015/16	2016/17	2017/18	Dreijähriger Durchschnitt
0001	Betriebe	Anzahl	80	80	80	
<b>Faktorausstattung</b>						
1006	Wirtschaftliche Betriebsgröße	€/ ha LF	1.236	1.234	1.432	1.301
1030	Landw. genutzte Fläche (LF)	ha / Betrieb	386,3	382,5	373,3	380,7
1033	dar. zugepachtete LF (Netto)	ha / Betrieb	259,1	252,2	242,7	251,3
1150	Ackerfläche	% LF	90,6	90,6	90,7	90,6
1160	Dauergrünland	% LF	9,1	9,3	9,1	9,2
1056	Ertragsmesszahl	EMZ / a	43	43	44	43
1110	Arbeitskräfte insgesamt	AK / Betrieb	4,37	4,23	4,19	4,26
1114	AK-Besatz	AK / 100 ha LF	1,13	1,11	1,12	1,12
<b>Produktionsstruktur</b>						
1151	Ackerfläche (Anfang des Jahres)	ha AF / Betrieb	349,3	348,0	346,0	347,8
1210	dar. Getreide (ohne Körnermais)	% AF	60,8	59,2	58,0	59,3
1230	dar. Ölfrüchte, Hülsenfr., Faserpflanzen	% AF	24,6	24,8	25,4	24,9
1237	dar. Winterraps	% AF	21,3	21,3	21,4	21,4
1240	dar. Kartoffeln	% AF	0,9	1,1	1,0	1,0
1250	dar. Zuckerrüben	% AF	2,0	2,0	2,3	2,1
1271	dar. Silomais	% AF	1,7	1,4	1,5	1,5
1275	dar. sonst. Ackerfutter	% AF	3,4	2,7	3,0	3,0
1284	dar. nachwachs. Rohstoffe / Energiepflanzen	% AF	2,8	3,0	3,0	2,9
1300	Viehbesatz	VE / 100 ha LF	9,3	8,5	9,4	9,0
1330	dar. Rinder	VE / 100 ha LF	6,3	5,7	6,5	6,2
1335	dar. Milchkühe	VE / 100 ha LF	1,4	1,1	1,0	1,2
1336	dar. Mutter- und Ammenkühe	VE / 100 ha LF	2,6	2,5	2,5	2,5
1339	dar. Jung- und Mastvieh	VE / 100 ha LF	1,8	1,7	2,5	2,0
1350	dar. Schweine	VE / 100 ha LF	2,5	2,4	2,5	2,5
1351	dar. Mastschweine und Läufer	VE / 100 ha LF	1,8	1,6	1,8	1,7
1352	dar. Zuchtsauen	VE / 100 ha LF	0,3	0,3	0,3	0,3
1340	dar. Schafe	VE / 100 ha LF	0,3	0,3	0,3	0,3
1320	dar. Pferde	VE / 100 ha LF	0,1	0,1	0,1	0,1
1391	Rauhfuttermehrfresser	GV / Betrieb	26,0	23,5	25,8	25,1
<b>Erträge, Leistungen, Preise</b>						
1411	Getreide (ohne Körnermais)	dt / ha	73	75	70	73
1420	dar. Weizen	dt / ha	79	80	74	78
1426	dar. Wintergerste	dt / ha	75	76	72	74
1427	dar. Sommergerste	dt / ha	51	40	45	45
1433	dar. Roggen	dt / ha	41	48	43	44
1434	dar. Triticale	dt / ha	56	65	57	59
1465	Raps	dt / ha	37	37	34	36
1472	Kartoffeln	dt / ha	427	374	362	388
1473	Zuckerrüben	dt / ha	698	722	878	766
1631	Milchleistung (4 % Fett)	kg / Kuh	9.711	9.137	8.797	9.215
1632	Milchleistung (nat. Fettgehalt)	kg / Kuh	9.701	9.186	8.784	9.224
1612	Lebend geborene Ferkel	Ferkel / Sau	28	28	28	28
1511	Getreideerlös insges. (netto; o. Körnermais)	€/ dt	15,32	13,73	14,76	14,60
1520	Weizenerlös (netto)	€/ dt	15,88	14,71	15,73	15,44
1526	Wintergersteerlös (netto)	€/ dt	14,52	11,64	12,92	13,03
1527	Sommergersteerlös (netto)	€/ dt	15,33	13,12	15,89	14,78
1533	Roggenerlös (netto)	€/ dt	12,80	11,18	13,57	12,52
1534	Triticaleerlös (netto)	€/ dt	13,85	14,16	13,84	13,95
1565	Rapselerlös (netto)	€/ dt	37,73	36,88	38,25	37,62
1572	Kartoffelerlös (netto)	€/ dt	14,39	15,32	11,28	13,66
1573	Zuckerrübenelerlös (netto)	€/ dt	3,47	3,41	2,61	3,16
1731	Milcherlös (netto bei 4 % Fett)	€/ dt	27,61	26,27	36,05	29,98
1732	Milcherlös (netto bei nat. Fettgehalt)	€/ dt	27,64	26,12	36,10	29,95

## Identische Ackerbaubetriebe von 2015/16 bis 2017/18

Blatt 2 von 4

Kennzahl	Bezeichnung	Maßeinheit	2015/16	2016/17	2017/18	Dreijähriger Durchschnitt
0001	Betriebe	Anzahl	80	80	80	
<b>Bilanz</b>						
2000	Summe Aktiva (Bilanzvermögen)	€/ Betrieb	1.642.808	1.655.667	1.715.357	1.671.277
2000	Summe Aktiva (Bilanzvermögen)	€/ ha LF	4.252	4.328	4.595	4.392
2100	Sachanlagen gesamt	€/ ha LF	3.129	3.221	3.387	3.246
2111	dar. Boden	€/ ha LF	1.915	2.022	2.143	2.027
2115	dar. Gebäude, baul. Anlagen	€/ ha LF	310	289	308	302
2120	dar. techn. Anlagen u. Maschinen	€/ ha LF	830	835	855	840
2130	dar. andere Anlagen insges.	€/ ha LF	48	47	50	48
2160	dar. Anlagen im Bau, Anzahlungen	€/ ha LF	19	20	25	22
2200	Finanzanlagen	€/ ha LF	113	115	131	120
2211	dar. Anteile an verbund. Untern.	€/ ha LF	22	22	18	21
2213	dar. Beteiligungen	€/ ha LF	82	83	98	87
2300	Tiervermögen	€/ ha LF	49	48	57	52
2320	dar. Rinder	€/ ha LF	39	38	46	41
2330	dar. Schweine	€/ ha LF	7	6	8	7
2400	Umlaufvermögen (ohne Tiere)	€/ ha LF	950	928	1.003	960
2410	dav. Vorräte	€/ ha LF	488	475	469	477
2412	dar. Feldinventar	€/ ha LF	369	368	359	365
2420	dav. Finanzumlaufvermögen	€/ ha LF	462	453	535	483
2431	dar. Forderungen aus Liefer. u. Leist.	€/ ha LF	102	76	88	89
2450	dar. Bank, Kasse	€/ ha LF	258	285	285	276
9041	Eigenkapital (+ 50% Sonderposten)	€/ ha LF	3.271	3.331	3.478	3.360
3600	dar. Geschäftsguth., gez. Kapital	€/ ha LF	124	125	127	125
3140	Sonderposten gesamt	€/ ha LF	69	51	49	56
3400	Rückstellungen	€/ ha LF	86	93	89	89
3500	Verbindlichkeiten	€/ ha LF	843	857	979	893
3510	dar. geg. Kreditinstituten	€/ ha LF	676	680	750	702
3521	dar. aus Lieferungen u. Leistungen	€/ ha LF	72	87	115	91
9280	Anlagenintensität	%	57	57	56	57
9281	Veralterungsgrad abnutzbares Anlagenverm.	%	34	32	32	32
9292	Fremdkapitaldeckung II	%	204	200	190	198
<b>Investitionen, Finanzierung</b>						
8300	Bruttoinvestitionen	€/ ha LF	296	272	318	295
8231	Zugang Boden	€/ ha LF	73	84	51	69
8232	Zugang Wirtschaftsgeb.u.baul. Anl.	€/ ha LF	1	-6	42	12
8251	Zugang Anlagen im Bau, Anzahlung	€/ ha LF	35	29	35	33
8241	Zugang techn. Anlagen u. Masch.	€/ ha LF	187	161	161	170
2800	Veränderung Tiervermögen	€/ ha LF	-5	-2	8	0
8400	Nettoinvestitionen	€/ ha LF	67	54	94	72
8401	Nettoinvestitionen	€/ AK	5.950	4.886	8.346	6.394
8404	Veränderung Sachanlageverm. (o. Boden)	%	1	-2	1	0
9314	Nettoverbindlichkeiten	€/ ha LF	381	404	444	410
9315	Veränd. Nettoverbindlichkeiten	€/ ha LF	-25	7	32	5
9318	Tilg. von Verbindlichkeiten gesamt	€/ ha LF	169	158	156	161
2920	Veränd. Finanzumlaufvermögen	€/ ha LF	-12	-13	71	15
3822	Veränderung Sonder-AfA	€/ ha LF	-1	-2	-1	-1

## Identische Ackerbaubetriebe von 2015/16 bis 2017/18

Blatt 3 von 4

Kennzahl	Bezeichnung	Maßeinheit	2015/16	2016/17	2017/18	Dreijähriger Durchschnitt
0001	Betriebe	Anzahl	80	80	80	
<b>Gewinn- und Verlustrechnung</b>						
<b>Ertrag</b>						
4010	<b>Umsatzerlöse</b>	€/ ha LF	1.320	1.279	1.259	1.286
4100	dar. landwirtschaftl. Pflanzenprod.	€/ ha LF	1.100	1.039	995	1.045
4112	dar. Getreide (ohne Körnermais)	€/ ha LF	593	552	533	559
4120	dar. Ölfr., Hülsenfr., Faserpfl.	€/ ha LF	311	290	271	291
4130	dar. Kartoffeln	€/ ha LF	56	57	35	49
4140	dar. Zuckerrüben	€/ ha LF	48	45	48	47
4173	dar. nachwachs. Rohstoffe / Energiepfl.	€/ ha LF	19	26	33	26
4200	dar. Tierproduktion	€/ ha LF	94	80	92	89
4220	dar. Rinder	€/ ha LF	28	21	28	26
4230	dar. Milch	€/ ha LF	35	26	31	31
4240	dar. Schweine	€/ ha LF	22	25	23	23
4260	dar. Geflügel, Eier	€/ ha LF	1	1	1	1
4300	dar. Obst, Weinbau	€/ ha LF	0	0	0	0
4360	dar. Nebenbetr., Handel, Dienstleist.	€/ ha LF	116	149	159	141
4378	dar. Mieten u. Pachten	€/ ha LF		23	27	25
4379	dar. zeitraumzugehörige Ust.	€/ ha LF		0	0	0
4368	dar. Lohnarbeit, Masch.miete	€/ ha LF	50	57	74	60
4400	<b>Bestandsveränderungen</b>	€/ ha LF	-22	-22	-5	-17
4500	<b>Sonst. betr. Erträge</b>	€/ ha LF	484	429	459	457
4510	dar. Zulagen u. Zuschüsse	€/ ha LF	336	340	377	351
4660	dar. betriebsbezogene Zahlungen	€/ ha LF	312	316	352	327
4670	dar. EU-Direktzahlungen (bis WJ 14/15 Betriebsprämie)	€/ ha LF	278	279	279	279
4671	dav. Basisprämie - gültig ab WJ 15/16	€/ ha LF	187	187	187	187
4672	dav. Greening-Prämie - gültig ab WJ 15/16	€/ ha LF	86	87	86	86
4673	dav. Umverteilungsprämie - gültig ab WJ 15/16	€/ ha LF	6	5	5	5
4674	dav. Förderung für Junglandwirte - gültig ab WJ 15/16	€/ ha LF	1	1	1	1
4680	dar. Ausgleichszulage	€/ ha LF	8	8	9	8
4690	dar. für umweltger. Agrarprod.	€/ ha LF	24	27	37	30
4698	dar. sonstige Zuschüsse	€/ ha LF	1	1	1	1
4520	dar. aufwandsbezogene Zahlungen	€/ ha LF	21	23	25	23
4560	dar. Agrardieselerstattung	€/ ha LF	20	22	22	21
4550	dar. Investitionszuschüsse	€/ ha LF	0	0	3	1
4900	dar. zeitraumfremde Erträge	€/ ha LF	41	41	36	39
<b>Aufwand</b>						
5100	<b>Materialaufwand</b>	€/ ha LF	647	616	627	630
5110	dar. Pflanzenproduktion	€/ ha LF	401	383	358	381
5111	dar. Saat- u. Pflanzgut	€/ ha LF	81	78	77	79
5112	dar. Düngemittel	€/ ha LF	164	156	132	151
5113	dar. Pflanzenschutz	€/ ha LF	133	124	125	127
5210	dar. Tierproduktion	€/ ha LF	41	36	49	42
5211	dar. Tierzukauf	€/ ha LF	3	3	14	7
5280	dar. Futtermittelzukauf	€/ ha LF	26	22	24	24
5292	dar. Tierarzt	€/ ha LF	6	6	5	6
5293	dar. Besamung	€/ ha LF	1	1	1	1
5294	dar. sonst. bezogene Leist. Tierprod.	€/ ha LF	2	2	2	2
5330	dar. Nebenbetr., Handel, Dienstleist.	€/ ha LF	27	19	31	26
5350	dar. sonst. Materialaufwand	€/ ha LF	178	178	189	182
5352	dar. Heizmat., Strom	€/ ha LF	15	14	15	15
5354	dar. Wasser, Abwasser	€/ ha LF	2	2	2	2
5355	dar. Treib- u. Schmierstoffe	€/ ha LF	94	91	98	94
5357	dar. Lohnarbeit, Masch.miete	€/ ha LF	57	61	64	61

## Identische Ackerbaubetriebe von 2015/16 bis 2017/18

Blatt 4 von 4

Kennzahl	Bezeichnung	Maßeinheit	2015/16	2016/17	2017/18	Dreijähriger Durchschnitt
0001	Betriebe	Anzahl	80	80	80	
<b>Aufwand</b>						
5500	<b>Personalaufwand (ohne BUV)</b>	€/ ha LF	247	248	255	250
5501	Personalaufwand (ohne BUV)	€/ eAK	29.635	30.424	31.133	30.397
5600	<b>Betriebswirtschaftliche AfA</b>	€/ ha LF	196	201	210	202
5636	dar. Wirtschaftsgeb. u. baul. Anl.	€/ ha LF	29	27	28	28
5642	dar. Maschinen u. Geräte	€/ ha LF	144	150	157	150
5641	dar. Betriebsvorrichtungen	€/ ha LF	7	7	7	7
5700	<b>Sonst. betriebl. Aufwand</b>	€/ ha LF	388	358	371	372
5710	dar. Unterhaltung	€/ ha LF	112	107	109	109
5715	dar. Gebäude u. baul. Anlagen	€/ ha LF	21	21	19	20
5720	dar. techn. Anl., Masch., Fuhrp.	€/ ha LF	90	85	89	88
5730	dar. Betriebsversicherung	€/ ha LF	44	44	47	45
5731	dar. betriebliche Unfallversicherung	€/ ha LF	9	7	8	8
5742	dar. Pachten	€/ ha LF	130	133	142	135
5765	Pachtpreis / ha Pachtfläche	€/ ha	192	197	205	198
5764	dar. zeitraumzugehörige Vorsteuer	€/ ha LF	10	7	7	8
5770	dar. zeitraumfremder Aufwand	€/ ha LF	37	15	11	21
<b>Unternehmensergebnis</b>						
6000	<b>Betriebsergebnis</b>	€/ ha LF	304	263	249	272
4000	Betriebliche Erträge	€/ ha LF	1.782	1.686	1.713	1.727
5000	Betriebliche Aufwendungen	€/ ha LF	1.478	1.422	1.464	1.455
7000	<b>Finanzergebnis</b>	€/ ha LF	-6	-8	1	-4
7230	dar. Zinsaufwand	€/ ha LF	24	20	17	20
7800	Steuern vom Einkommen u. Ertrag	€/ ha LF	29	32	19	26
7900	Sonstige Steuern	€/ ha LF	10	10	10	10
7910	Unternehmensertrag	€/ ha LF	1.800	1.698	1.732	1.743
7920	Unternehmensaufwand vor Steuern	€/ ha LF	1.512	1.452	1.492	1.485
<b>Rentabilität</b>						
9000	Gewinn/Jahresübersch. vor Steuern	€/ Betrieb	111.388	93.993	89.726	98.369
9000	Gewinn/Jahresübersch. vor Steuern	€/ ha LF	288	246	240	258
9004	Ordentliches Ergebnis	€/ Betrieb	106.568	82.564	79.813	89.648
9004	Ordentliches Ergebnis	€/ ha LF	276	216	214	235
9006	Gewinn + Personalaufwand (ohne BUV)	€/ AK	47.393	44.566	44.177	45.379
9007	Ordentliches Ergeb. + Personalaufw. (o. BUV)	€/ AK	46.289	41.866	41.809	43.322
9008	Ordentliches Ergeb. + Personalaufw. (o. BUV)	€/ ha LF	523	463	469	485
9071	Betriebseinkommen	€/ ha LF	688	625	637	650
9073	Relative Faktorentlohnung	%	110,8	100,1	98,7	103,2
9103	Ordentliche Rentabilitätsrate	%	10,2	7,2	6,7	8,0
9120	Gesamtkapitalrentabilität	%	4,9	3,3	2,9	3,7
9131	Eigenkapitalrentabilität (ohne Boden)	%	8,5	3,6	3,0	5,0
<b>Liquidität / Stabilität</b>						
9601	Liquidität 1. Grades	%	136	150	132	139
9221	Cashflow I	€/ ha LF	509	446	446	467
9223	Cashflow III (zur Neufinanzierung verfügbar)	€/ ha LF	209	164	164	179
9240	Kapitaldienst	€/ ha LF	193	178	173	181
9231	Langfristige Kapitaldienstgrenze	€/ ha LF	163	73	95	110
9232	Mittelfristige Kapitaldienstgrenze	€/ ha LF	194	103	125	141
9233	Kurzfristige Kapitaldienstgrenze	€/ ha LF	360	275	306	313
9241	Ausschöpf. d. langfr. Kapitaldienstgr.	%	118	243	183	181
9242	Ausschöpf. d. mittelfr. Kapitaldienstgr.	%	99	172	139	137
9243	Ausschöpf. d. kurzfr. Kapitaldienstgr.	%	54	65	57	58
9270	Eigenkapitalquote	%	77	77	76	77
9230	Eigenkapitalveränderung	€/ ha LF	114	41	66	74
9239	Bereinigte Eigenkapitalveränderung	€/ ha LF	139	53	77	90
9238	Bereinigte Eigenkapitalveränderung	€/ AK	12.321	4.783	6.903	8.002

## Identische spezialisierte Getreidebaubetriebe von 2015/16 bis 2017/18

Blatt 1 von 4

Kennzahl	Bezeichnung	Maßeinheit	2015/16	2016/17	2017/18	Dreijähriger Durchschnitt
0001	Betriebe	Anzahl	58	58	58	
<b>Faktorausstattung</b>						
1006	Wirtschaftliche Betriebsgröße	€/ ha LF	1.003	999	1.191	1.064
1030	Landw. genutzte Fläche (LF)	ha / Betrieb	288,2	288,2	286,5	287,6
1033	dar. zugepachtete LF (Netto)	ha / Betrieb	195,7	193,5	190,8	193,3
1150	Ackerfläche	% LF	92,3	92,5	92,6	92,5
1160	Dauergrünland	% LF	7,4	7,4	7,3	7,4
1056	Ertragsmesszahl	EMZ / a	45	45	45	45
1110	Arbeitskräfte insgesamt	AK / Betrieb	2,64	2,63	2,60	2,62
1114	AK-Besatz	AK / 100 ha LF	0,92	0,91	0,91	0,91
<b>Produktionsstruktur</b>						
1151	Ackerfläche (Anfang des Jahres)	ha AF / Betrieb	264,4	265,6	267,1	265,7
1210	dar. Getreide (ohne Körnermais)	% AF	63,8	62,7	62,5	63,0
1230	dar. Ölfrüchte, Hülsenfr., Faserpflanzen	% AF	27,2	27,0	27,7	27,3
1237	dar. Winterraps	% AF	23,4	22,7	23,1	23,0
1240	dar. Kartoffeln	% AF	0,2	0,2	0,2	0,2
1250	dar. Zuckerrüben	% AF	2,6	2,6	2,4	2,5
1271	dar. Silomais	% AF	1,0	1,0	0,6	0,9
1275	dar. sonst. Ackerfutter	% AF	1,3	1,0	1,2	1,2
1284	dar. nachwachs. Rohstoffe / Energiepflanzen	% AF	0,8	1,7	1,6	1,3
1300	Viehbesatz	VE / 100 ha LF	5,1	4,7	4,7	4,8
1330	dar. Rinder	VE / 100 ha LF	4,5	4,2	4,1	4,3
1335	dar. Milchkühe	VE / 100 ha LF	0,0	0,0	0,0	0,0
1336	dar. Mutter- und Ammenkühe	VE / 100 ha LF	2,6	2,5	2,5	2,5
1339	dar. Jung- und Mastvieh	VE / 100 ha LF	1,4	1,2	1,2	1,3
1350	dar. Schweine	VE / 100 ha LF	0,3	0,3	0,4	0,3
1351	dar. Mastschweine und Läufer	VE / 100 ha LF	0,2	0,2	0,4	0,3
1352	dar. Zuchtsauen	VE / 100 ha LF	0,0	0,0	0,0	0,0
1340	dar. Schafe	VE / 100 ha LF	0,0	0,0	0,0	0,0
1320	dar. Pferde	VE / 100 ha LF	0,2	0,1	0,1	0,1
1391	Rauhfuttermehrfresser	GV / Betrieb	13,8	12,7	12,7	13,1
<b>Erträge, Leistungen, Preise</b>						
1411	Getreide (ohne Körnermais)	dt / ha	77	78	73	76
1420	dar. Weizen	dt / ha	82	82	76	80
1426	dar. Wintergerste	dt / ha	78	78	75	77
1427	dar. Sommergerste	dt / ha	52	46	51	50
1433	dar. Roggen	dt / ha	49	59	53	54
1434	dar. Triticale	dt / ha	69	75	60	68
1465	Raps	dt / ha	39	37	34	37
1472	Kartoffeln	dt / ha	190	205	187	194
1473	Zuckerrüben	dt / ha	668	706	893	756
1631	Milchleistung (4 % Fett)	kg / Kuh				
1632	Milchleistung (nat. Fettgehalt)	kg / Kuh				
1612	Lebend geborene Ferkel	Ferkel / Sau	22	29	17	23
1511	Getreideerlös insges. (netto; o. Körnermais)	€/ dt	15,15	13,42	14,76	14,44
1520	Weizenerlös (netto)	€/ dt	15,74	14,44	15,70	15,29
1526	Wintergersteerlös (netto)	€/ dt	14,30	11,60	13,18	13,03
1527	Sommergersteerlös (netto)	€/ dt	15,97	13,95	15,86	15,26
1533	Roggenerlös (netto)	€/ dt	12,81	11,29	13,81	12,64
1534	Triticaleerlös (netto)	€/ dt	13,45	11,83	13,77	13,02
1565	Rapselerlös (netto)	€/ dt	37,56	36,28	38,33	37,39
1572	Kartoffelerlös (netto)	€/ dt	21,48	22,58	22,41	22,16
1573	Zuckerrübenelerlös (netto)	€/ dt	3,34	3,37	2,73	3,15
1731	Milcherlös (netto bei 4 % Fett)	€/ dt				
1732	Milcherlös (netto bei nat. Fettgehalt)	€/ dt				

## Identische spezialisierte Getreidebaubetriebe von 2015/16 bis 2017/18

Blatt 2 von 4

Kenn- zahl	Bezeichnung	Maß- einheit	2015/16	2016/17	2017/18	Dreijähriger Durchschnitt
0001	Betriebe	Anzahl	58	58	58	
<b>Bilanz</b>						
2000	Summe Aktiva (Bilanzvermögen)	€/ Betrieb	1.178.718	1.189.083	1.237.225	1.201.675
2000	Summe Aktiva (Bilanzvermögen)	€/ ha LF	4.090	4.126	4.319	4.178
2100	Sachanlagen gesamt	€/ ha LF	3.114	3.176	3.272	3.187
2111	dar. Boden	€/ ha LF	1.871	1.960	2.028	1.953
2115	dar. Gebäude, baul. Anlagen	€/ ha LF	364	340	354	353
2120	dar. techn. Anlagen u. Maschinen	€/ ha LF	791	782	799	791
2130	dar. andere Anlagen insges.	€/ ha LF	60	63	57	60
2160	dar. Anlagen im Bau, Anzahlungen	€/ ha LF	20	24	28	24
2200	Finanzanlagen	€/ ha LF	92	92	94	93
2211	dar. Anteile an verbund. Untern.	€/ ha LF	2	2	3	2
2213	dar. Beteiligungen	€/ ha LF	79	80	81	80
2300	Tiervermögen	€/ ha LF	33	32	33	32
2320	dar. Rinder	€/ ha LF	28	28	28	28
2330	dar. Schweine	€/ ha LF	1	1	1	1
2400	Umlaufvermögen (ohne Tiere)	€/ ha LF	837	803	898	846
2410	dav. Vorräte	€/ ha LF	511	492	482	495
2412	dar. Feldinventar	€/ ha LF	378	379	372	376
2420	dav. Finanzumlaufvermögen	€/ ha LF	327	311	418	352
2431	dar. Forderungen aus Liefer. u. Leist.	€/ ha LF	50	49	77	59
2450	dar. Bank, Kasse	€/ ha LF	162	158	174	165
9041	Eigenkapital (+ 50% Sonderposten)	€/ ha LF	3.199	3.219	3.288	3.235
3600	dar. Geschäftsguth., gez. Kapital	€/ ha LF	48	49	50	49
3140	Sonderposten gesamt	€/ ha LF	96	65	59	73
3400	Rückstellungen	€/ ha LF	78	71	73	74
3500	Verbindlichkeiten	€/ ha LF	745	782	903	810
3510	dar. geg. Kreditinstituten	€/ ha LF	633	646	701	660
3521	dar. aus Lieferungen u. Leistungen	€/ ha LF	81	102	128	104
9280	Anlagenintensität	%	60	61	59	60
9281	Veralterungsgrad abnutzbares Anlagenverm.	%	34	32	32	33
9292	Fremdkapitaldeckung II	%	206	198	185	196
<b>Investitionen, Finanzierung</b>						
8300	Bruttoinvestitionen	€/ ha LF	245	314	301	287
8231	Zugang Boden	€/ ha LF	53	84	35	58
8232	Zugang Wirtschaftsgeb.u.baul. Anl.	€/ ha LF	1	3	44	16
8251	Zugang Anlagen im Bau, Anzahlung	€/ ha LF	36	45	36	39
8241	Zugang techn. Anlagen u. Masch.	€/ ha LF	148	161	180	163
2800	Veränderung Tiervermögen	€/ ha LF	-3	-1	0	-1
8400	Nettoinvestitionen	€/ ha LF	35	65	69	56
8401	Nettoinvestitionen	€/ AK	3.778	7.171	7.558	6.169
8404	Veränderung Sachanlageverm. (o. Boden)	%	0	-2	2	0
9314	Nettoverbindlichkeiten	€/ ha LF	418	471	485	458
9315	Veränd. Nettoverbindlichkeiten	€/ ha LF	-52	36	14	-1
9318	Tilg. von Verbindlichkeiten gesamt	€/ ha LF	175	165	159	166
2920	Veränd. Finanzumlaufvermögen	€/ ha LF	-15	-15	105	25
3822	Veränderung Sonder-AfA	€/ ha LF	-1	-3	-2	-2



## Identische spezialisierte Getreidebaubetriebe von 2015/16 bis 2017/18

Blatt 3 von 4

Kennzahl	Bezeichnung	Maßeinheit	2015/16	2016/17	2017/18	Dreijähriger Durchschnitt
0001	Betriebe	Anzahl	58	58	58	
<b>Gewinn- und Verlustrechnung</b>						
<b>Ertrag</b>						
4010	<b>Umsatzerlöse</b>	€/ ha LF	1.279	1.183	1.144	1.202
4100	dar. landwirtschaftl. Pflanzenprod.	€/ ha LF	1.124	1.018	1.011	1.051
4112	dar. Getreide (ohne Körnermais)	€/ ha LF	651	598	620	623
4120	dar. Ölfr., Hülsenfr., Faserpfl.	€/ ha LF	374	319	293	329
4130	dar. Kartoffeln	€/ ha LF	6	7	6	6
4140	dar. Zuckerrüben	€/ ha LF	62	57	53	57
4173	dar. nachwachs. Rohstoffe / Energiepfl.	€/ ha LF	10	18	19	16
4200	dar. Tierproduktion	€/ ha LF	39	33	33	35
4220	dar. Rinder	€/ ha LF	24	20	18	20
4230	dar. Milch	€/ ha LF	0	0	0	0
4240	dar. Schweine	€/ ha LF	2	3	3	3
4260	dar. Geflügel, Eier	€/ ha LF	1	1	1	1
4300	dar. Obst, Weinbau	€/ ha LF	0	0	0	0
4360	dar. Nebenbetr., Handel, Dienstleist.	€/ ha LF	116	131	99	115
4378	dar. Mieten u. Pachten	€/ ha LF		19	21	20
4379	dar. zeitraumzugehörige Ust.	€/ ha LF		0	0	0
4368	dar. Lohnarbeit, Masch.miete	€/ ha LF	39	37	50	42
4400	<b>Bestandsveränderungen</b>	€/ ha LF	-23	-16	-11	-17
4500	<b>Sonst. betr. Erträge</b>	€/ ha LF	456	417	448	440
4510	dar. Zulagen u. Zuschüsse	€/ ha LF	323	328	375	342
4660	dar. betriebsbezogene Zahlungen	€/ ha LF	303	306	354	321
4670	dar. EU-Direktzahlungen (bis WJ 14/15 Betriebsprämie)	€/ ha LF	279	278	276	278
4671	dav. Basisprämie - gültig ab WJ 15/16	€/ ha LF	185	184	183	184
4672	dav. Greening-Prämie - gültig ab WJ 15/16	€/ ha LF	86	86	86	86
4673	dav. Umverteilungsprämie - gültig ab WJ 15/16	€/ ha LF	7	7	7	7
4674	dav. Förderung für Junglandwirte - gültig ab WJ 15/16	€/ ha LF	1	1	1	1
4680	dar. Ausgleichszulage	€/ ha LF	7	6	7	7
4690	dar. für umweltger. Agrarprod.	€/ ha LF	14	20	24	19
4698	dar. sonstige Zuschüsse	€/ ha LF	2	1	1	1
4520	dar. aufwandsbezogene Zahlungen	€/ ha LF	20	22	22	21
4560	dar. Agrardieselerstattung	€/ ha LF	18	21	21	20
4550	dar. Investitionszuschüsse	€/ ha LF	0	0	0	0
4900	dar. zeitraumfremde Erträge	€/ ha LF	52	40	37	43
<b>Aufwand</b>						
5100	<b>Materialaufwand</b>	€/ ha LF	617	582	572	590
5110	dar. Pflanzenproduktion	€/ ha LF	408	375	358	380
5111	dar. Saat- u. Pflanzgut	€/ ha LF	76	73	75	75
5112	dar. Düngemittel	€/ ha LF	171	152	134	153
5113	dar. Pflanzenschutz	€/ ha LF	145	135	133	138
5210	dar. Tierproduktion	€/ ha LF	17	15	15	15
5211	dar. Tierzukauf	€/ ha LF	5	4	4	4
5280	dar. Futtermittelzukauf	€/ ha LF	7	6	7	7
5292	dar. Tierarzt	€/ ha LF	2	2	1	2
5293	dar. Besamung	€/ ha LF	0	0	0	0
5294	dar. sonst. bezogene Leist. Tierprod.	€/ ha LF	1	1	1	1
5330	dar. Nebenbetr., Handel, Dienstleist.	€/ ha LF	19	17	10	15
5350	dar. sonst. Materialaufwand	€/ ha LF	174	175	190	180
5352	dar. Heizmat., Strom	€/ ha LF	10	10	9	10
5354	dar. Wasser, Abwasser	€/ ha LF	2	2	2	2
5355	dar. Treib- u. Schmierstoffe	€/ ha LF	91	86	91	89
5357	dar. Lohnarbeit, Masch.miete	€/ ha LF	68	75	83	76

## Identische spezialisierte Getreidebaubetriebe von 2015/16 bis 2017/18

Blatt 4 von 4

Kennzahl	Bezeichnung	Maßeinheit	2015/16	2016/17	2017/18	Dreijähriger Durchschnitt
0001	Betriebe	Anzahl	58	58	58	
<b>Aufwand</b>						
5500	<b>Personalaufwand (ohne BUV)</b>	€/ ha LF	160	156	152	156
5501	Personalaufwand (ohne BUV)	€/ eAK	34.242	32.903	32.854	33.333
5600	<b>Betriebswirtschaftliche AfA</b>	€/ ha LF	205	208	217	210
5636	dar. Wirtschaftsgeb. u. baul. Anl.	€/ ha LF	31	30	30	31
5642	dar. Maschinen u. Geräte	€/ ha LF	148	150	158	152
5641	dar. Betriebsvorrichtungen	€/ ha LF	7	7	7	7
5700	<b>Sonst. betriebl. Aufwand</b>	€/ ha LF	414	377	391	394
5710	dar. Unterhaltung	€/ ha LF	116	107	116	113
5715	dar. Gebäude u. baul. Anlagen	€/ ha LF	24	19	22	22
5720	dar. techn. Anl., Masch., Fuhrp.	€/ ha LF	91	86	92	90
5730	dar. Betriebsversicherung	€/ ha LF	49	48	52	50
5731	dar. betriebliche Unfallversicherung	€/ ha LF	9	6	7	7
5742	dar. Pachten	€/ ha LF	135	136	142	138
5765	Pachtpreis / ha Pachtfläche	€/ ha	210	213	223	216
5764	dar. zeitraumzugehörige Vorsteuer	€/ ha LF	10	7	7	8
5770	dar. zeitraumfremder Aufwand	€/ ha LF	40	20	15	25
<b>Unternehmensergebnis</b>						
6000	<b>Betriebsergebnis</b>	€/ ha LF	315	261	248	275
4000	Betriebliche Erträge	€/ ha LF	1.711	1.584	1.581	1.625
5000	Betriebliche Aufwendungen	€/ ha LF	1.396	1.323	1.333	1.351
7000	<b>Finanzergebnis</b>	€/ ha LF	0	-7	-10	-6
7230	dar. Zinsaufwand	€/ ha LF	19	18	16	18
7800	Steuern vom Einkommen u. Ertrag	€/ ha LF	16	9	4	10
7900	Sonstige Steuern	€/ ha LF	11	11	11	11
7910	Unternehmensertrag	€/ ha LF	1.730	1.595	1.588	1.638
7920	Unternehmensaufwand vor Steuern	€/ ha LF	1.426	1.351	1.360	1.379
<b>Rentabilität</b>						
9000	Gewinn/Jahresübersch. vor Steuern	€/ Betrieb	87.677	70.208	65.130	74.339
9000	Gewinn/Jahresübersch. vor Steuern	€/ ha LF	304	244	227	258
9004	Ordentliches Ergebnis	€/ Betrieb	79.633	62.588	58.291	66.837
9004	Ordentliches Ergebnis	€/ ha LF	276	217	203	232
9006	Gewinn + Personalaufwand (ohne BUV)	€/ AK	50.758	43.754	41.780	45.431
9007	Ordentliches Ergeb. + Personalaufw. (o. BUV)	€/ AK	47.707	40.857	39.153	42.572
9008	Ordentliches Ergeb. + Personalaufw. (o. BUV)	€/ ha LF	437	373	356	388
9071	Betriebseinkommen	€/ ha LF	608	540	528	559
9073	Relative Faktorentlohnung	%	104,3	93,3	89,6	95,7
9103	Ordentliche Rentabilitätsrate	%	8,1	4,9	3,8	5,6
9120	Gesamtkapitalrentabilität	%	3,9	2,3	1,8	2,7
9131	Eigenkapitalrentabilität (ohne Boden)	%	5,4	0,5	0,0	2,0
<b>Liquidität / Stabilität</b>						
9601	Liquidität 1. Grades	%	73	79	70	74
9221	Cashflow I	€/ ha LF	554	477	453	494
9223	Cashflow III (zur Neufinanzierung verfügbar)	€/ ha LF	173	139	135	149
9240	Kapitaldienst	€/ ha LF	194	183	176	184
9231	Langfristige Kapitaldienstgrenze	€/ ha LF	110	24	80	71
9232	Mittelfristige Kapitaldienstgrenze	€/ ha LF	144	57	113	104
9233	Kurzfristige Kapitaldienstgrenze	€/ ha LF	316	233	298	282
9241	Ausschöpf. d. langfr. Kapitaldienstgr.	%	177	768	220	388
9242	Ausschöpf. d. mittelfr. Kapitaldienstgr.	%	135	323	156	205
9243	Ausschöpf. d. kurzfr. Kapitaldienstgr.	%	62	78	59	66
9270	Eigenkapitalquote	%	78	78	76	77
9230	Eigenkapitalveränderung	€/ ha LF	87	42	50	60
9239	Bereinigte Eigenkapitalveränderung	€/ ha LF	91	6	64	53
9238	Bereinigte Eigenkapitalveränderung	€/ AK	9.900	650	6.996	5.849

## Identische Futterbaubetriebe von 2015/16 bis 2017/18

Blatt 1 von 4

Kennzahl	Bezeichnung	Maßeinheit	2015/16	2016/17	2017/18	Dreijähriger Durchschnitt
0001	Betriebe	Anzahl	159	159	159	
<b>Faktorausstattung</b>						
1006	Wirtschaftliche Betriebsgröße	€/ ha LF	2.360	2.374	2.653	2.463
1030	Landw. genutzte Fläche (LF)	ha / Betrieb	665,7	667,9	661,6	665,1
1033	dar. zugepachtete LF (Netto)	ha / Betrieb	509,7	506,2	494,7	503,5
1150	Ackerfläche	% LF	70,5	70,0	69,8	70,1
1160	Dauergrünland	% LF	29,0	29,6	29,6	29,4
1056	Ertragsmesszahl	EMZ / a	34	34	34	34
1110	Arbeitskräfte insgesamt	AK / Betrieb	19,49	19,34	19,08	19,30
1114	AK-Besatz	AK / 100 ha LF	2,93	2,90	2,88	2,90
<b>Produktionsstruktur</b>						
1151	Ackerfläche (Anfang des Jahres)	ha AF / Betrieb	468,8	467,8	467,8	468,1
1210	dar. Getreide (ohne Körnermais)	% AF	47,0	46,0	46,4	46,5
1230	dar. Ölrüchte, Hülsenfr., Faserpflanzen	% AF	17,5	18,2	18,2	17,9
1237	dar. Winterraps	% AF	15,8	16,0	15,6	15,8
1240	dar. Kartoffeln	% AF	0,2	0,3	0,2	0,2
1250	dar. Zuckerrüben	% AF	0,6	0,7	0,8	0,7
1271	dar. Silomais	% AF	17,5	17,6	16,2	17,1
1275	dar. sonst. Ackerfutter	% AF	12,0	11,6	11,2	11,6
1284	dar. nachwachs. Rohstoffe / Energiepflanzen	% AF	0,4	0,4	0,4	0,4
1300	Viehbesatz	VE / 100 ha LF	90,6	90,3	90,7	90,5
1330	dar. Rinder	VE / 100 ha LF	88,9	89,3	89,8	89,3
1335	dar. Milchkühe	VE / 100 ha LF	55,1	54,9	55,6	55,2
1336	dar. Mutter- und Ammenkühe	VE / 100 ha LF	2,5	2,3	2,4	2,4
1339	dar. Jung- und Mastvieh	VE / 100 ha LF	22,2	22,1	22,0	22,1
1350	dar. Schweine	VE / 100 ha LF	1,1	0,4	0,4	0,6
1351	dar. Mastschweine und Läufer	VE / 100 ha LF	0,9	0,4	0,3	0,5
1352	dar. Zuchtsauen	VE / 100 ha LF	0,0	0,0	0,0	0,0
1340	dar. Schafe	VE / 100 ha LF	0,3	0,3	0,3	0,3
1320	dar. Pferde	VE / 100 ha LF	0,1	0,1	0,1	0,1
1391	Rauhfuttermehrfresser	GV / Betrieb	595,6	600,1	597,5	597,7
<b>Erträge, Leistungen, Preise</b>						
1411	Getreide (ohne Körnermais)	dt / ha	72	69	64	68
1420	dar. Weizen	dt / ha	80	78	71	76
1426	dar. Wintergerste	dt / ha	76	71	68	72
1427	dar. Sommergerste	dt / ha	56	52	50	53
1433	dar. Roggen	dt / ha	56	58	58	57
1434	dar. Triticale	dt / ha	62	64	59	62
1465	Raps	dt / ha	40	37	33	36
1472	Kartoffeln	dt / ha	380	409	372	387
1473	Zuckerrüben	dt / ha	745	730	835	770
1631	Milchleistung (4 % Fett)	kg / Kuh	9.116	9.241	9.324	9.227
1632	Milchleistung (nat. Fettgehalt)	kg / Kuh	9.260	9.304	9.443	9.336
1612	Lebend geborene Ferkel	Ferkel / Sau	19	6	5	10
1511	Getreideerlös insges. (netto; o. Körnermais)	€/ dt	16,14	14,40	15,65	15,40
1520	Weizenerlös (netto)	€/ dt	16,74	14,62	15,99	15,78
1526	Wintergersteerlös (netto)	€/ dt	14,41	12,18	13,52	13,37
1527	Sommergersteerlös (netto)	€/ dt	17,92	17,37	17,53	17,61
1533	Roggenerlös (netto)	€/ dt	14,26	13,02	14,53	13,94
1534	Triticaleerlös (netto)	€/ dt	13,07	12,42	14,29	13,26
1565	Rapselerlös (netto)	€/ dt	37,13	36,11	38,09	37,11
1572	Kartoffelerlös (netto)	€/ dt	20,02	19,78	18,29	19,36
1573	Zuckerrübenelerlös (netto)	€/ dt	3,37	3,13	2,55	3,02
1731	Milcherlös (netto bei 4 % Fett)	€/ dt	28,63	28,95	36,90	31,49
1732	Milcherlös (netto bei nat. Fettgehalt)	€/ dt	28,19	28,76	36,43	31,13

## Identische Futterbaubetriebe von 2015/16 bis 2017/18

Blatt 2 von 4

Kennzahl	Bezeichnung	Maßeinheit	2015/16	2016/17	2017/18	Dreijähriger Durchschnitt
0001	Betriebe	Anzahl	159	159	159	
<b>Bilanz</b>						
2000	Summe Aktiva (Bilanzvermögen)	€/ Betrieb	4.309.518	4.390.287	4.712.023	4.470.609
2000	Summe Aktiva (Bilanzvermögen)	€/ ha LF	6.474	6.573	7.122	6.723
2100	Sachanlagen gesamt	€/ ha LF	4.321	4.375	4.710	4.469
2111	dar. Boden	€/ ha LF	1.324	1.399	1.498	1.407
2115	dar. Gebäude, baul. Anlagen	€/ ha LF	1.395	1.386	1.496	1.426
2120	dar. techn. Anlagen u. Maschinen	€/ ha LF	1.357	1.332	1.367	1.352
2130	dar. andere Anlagen insges.	€/ ha LF	159	163	175	166
2160	dar. Anlagen im Bau, Anzahlungen	€/ ha LF	78	86	165	110
2200	Finanzanlagen	€/ ha LF	161	163	211	178
2211	dar. Anteile an verbund. Untern.	€/ ha LF	21	25	77	41
2213	dar. Beteiligungen	€/ ha LF	44	41	32	39
2300	Tiervermögen	€/ ha LF	628	625	621	625
2320	dar. Rinder	€/ ha LF	623	620	616	620
2330	dar. Schweine	€/ ha LF	1	1	1	1
2400	Umlaufvermögen (ohne Tiere)	€/ ha LF	1.339	1.385	1.552	1.425
2410	dav. Vorräte	€/ ha LF	567	593	587	582
2412	dar. Feldinventar	€/ ha LF	197	195	196	196
2420	dav. Finanzumlaufvermögen	€/ ha LF	772	792	965	843
2431	dar. Forderungen aus Liefer. u. Leist.	€/ ha LF	200	204	227	210
2450	dar. Bank, Kasse	€/ ha LF	402	414	493	436
9041	Eigenkapital (+ 50% Sonderposten)	€/ ha LF	3.767	3.704	3.893	3.788
3600	dar. Geschäftsguth., gez. Kapital	€/ ha LF	168	170	197	178
3140	Sonderposten gesamt	€/ ha LF	401	394	374	390
3400	Rückstellungen	€/ ha LF	133	132	170	145
3500	Verbindlichkeiten	€/ ha LF	2.335	2.503	2.832	2.557
3510	dar. geg. Kreditinstituten	€/ ha LF	1.892	2.023	2.005	1.973
3521	dar. aus Lieferungen u. Leistungen	€/ ha LF	179	175	194	183
9280	Anlagenintensität	%	61	61	61	61
9281	Veralterungsgrad abnutzbares Anlagenverm.	%	42	40	42	41
9292	Fremdkapitaldeckung II	%	136	129	123	129
<b>Investitionen, Finanzierung</b>						
8300	Bruttoinvestitionen	€/ ha LF	570	517	765	617
8231	Zugang Boden	€/ ha LF	87	69	81	79
8232	Zugang Wirtschaftsgeb.u.baul. Anl.	€/ ha LF	42	45	26	38
8251	Zugang Anlagen im Bau, Anzahlung	€/ ha LF	202	154	350	235
8241	Zugang techn. Anlagen u. Masch.	€/ ha LF	188	166	214	190
2800	Veränderung Tiervermögen	€/ ha LF	11	-1	-10	0
8400	Nettoinvestitionen	€/ ha LF	123	103	329	185
8401	Nettoinvestitionen	€/ AK	4.214	3.560	11.393	6.389
8404	Veränderung Sachanlageverm. (o. Boden)	%	0	0	7	3
9314	Nettoverbindlichkeiten	€/ ha LF	1.563	1.711	1.867	1.714
9315	Veränd. Nettoverbindlichkeiten	€/ ha LF	160	141	140	147
9318	Tilg. von Verbindlichkeiten gesamt	€/ ha LF	327	292	304	308
2920	Veränd. Finanzumlaufvermögen	€/ ha LF	-42	25	164	49
3822	Veränderung Sonder-AfA	€/ ha LF	-1	-1	-1	-1

## Identische Futterbaubetriebe von 2015/16 bis 2017/18

Blatt 3 von 4

Kennzahl	Bezeichnung	Maßeinheit	2015/16	2016/17	2017/18	Dreijähriger Durchschnitt
0001	Betriebe	Anzahl	159	159	159	
<b>Gewinn- und Verlustrechnung</b>						
<b>Ertrag</b>						
4010	<b>Umsatzerlöse</b>	€/ ha LF	2.583	2.611	3.062	2.752
4100	dar. landwirtschaftl. Pflanzenprod.	€/ ha LF	524	466	444	478
4112	dar. Getreide (ohne Körnermais)	€/ ha LF	281	235	234	250
4120	dar. Ölfr., Hülsenfr., Faserpfl.	€/ ha LF	173	153	136	154
4130	dar. Kartoffeln	€/ ha LF	12	14	11	12
4140	dar. Zuckerrüben	€/ ha LF	11	12	11	11
4173	dar. nachwachs. Rohstoffe / Energiepfl.	€/ ha LF	5	3	3	4
4200	dar. Tierproduktion	€/ ha LF	1.630	1.654	2.111	1.798
4220	dar. Rinder	€/ ha LF	210	205	232	216
4230	dar. Milch	€/ ha LF	1.398	1.428	1.858	1.562
4240	dar. Schweine	€/ ha LF	8	6	6	7
4260	dar. Geflügel, Eier	€/ ha LF	1	1	1	1
4300	dar. Obst, Weinbau	€/ ha LF	0	0	0	0
4360	dar. Nebenbetr., Handel, Dienstleist.	€/ ha LF	428	491	506	475
4378	dar. Mieten u. Pachten	€/ ha LF		31	31	31
4379	dar. zeitraumzugehörige Ust.	€/ ha LF		10	12	11
4368	dar. Lohnarbeit, Masch.miete	€/ ha LF	31	34	37	34
4400	<b>Bestandsveränderungen</b>	€/ ha LF	10	29	-23	5
4500	<b>Sonst. betr. Erträge</b>	€/ ha LF	696	592	645	644
4510	dar. Zulagen u. Zuschüsse	€/ ha LF	468	438	477	461
4660	dar. betriebsbezogene Zahlungen	€/ ha LF	364	370	398	377
4670	dar. EU-Direktzahlungen (bis WJ 14/15 Betriebsprämie)	€/ ha LF	279	277	273	276
4671	dav. Basisprämie - gültig ab WJ 15/16	€/ ha LF	188	187	185	187
4672	dav. Greening-Prämie - gültig ab WJ 15/16	€/ ha LF	86	86	85	86
4673	dav. Umverteilungsprämie - gültig ab WJ 15/16	€/ ha LF	4	3	3	3
4674	dav. Förderung für Junglandwirte - gültig ab WJ 15/16	€/ ha LF	0	0	0	0
4680	dar. Ausgleichszulage	€/ ha LF	30	30	30	30
4690	dar. für umweltger. Agrarprod.	€/ ha LF	42	47	65	51
4698	dar. sonstige Zuschüsse	€/ ha LF	9	2	2	4
4520	dar. aufwandsbezogene Zahlungen	€/ ha LF	99	58	56	71
4560	dar. Agrardieselerstattung	€/ ha LF	33	34	33	33
4550	dar. Investitionszuschüsse	€/ ha LF	62	21	18	34
4900	dar. zeitraumfremde Erträge	€/ ha LF	49	50	75	58
<b>Aufwand</b>						
5100	<b>Materialaufwand</b>	€/ ha LF	1.488	1.464	1.519	1.490
5110	dar. Pflanzenproduktion	€/ ha LF	318	299	306	308
5111	dar. Saat- u. Pflanzgut	€/ ha LF	73	72	76	74
5112	dar. Düngemittel	€/ ha LF	117	97	89	101
5113	dar. Pflanzenschutz	€/ ha LF	77	72	71	74
5210	dar. Tierproduktion	€/ ha LF	705	690	728	708
5211	dar. Tierzukauf	€/ ha LF	43	49	51	48
5280	dar. Futtermittelzukauf	€/ ha LF	462	441	456	453
5292	dar. Tierarzt	€/ ha LF	75	70	74	73
5293	dar. Besamung	€/ ha LF	29	29	29	29
5294	dar. sonst. bezogene Leist. Tierprod.	€/ ha LF	55	60	66	60
5330	dar. Nebenbetr., Handel, Dienstleist.	€/ ha LF	95	95	92	94
5350	dar. sonst. Materialaufwand	€/ ha LF	373	382	396	384
5352	dar. Heizmat., Strom	€/ ha LF	95	99	99	98
5354	dar. Wasser, Abwasser	€/ ha LF	12	12	12	12
5355	dar. Treib- u. Schmierstoffe	€/ ha LF	155	153	161	156
5357	dar. Lohnarbeit, Masch.miete	€/ ha LF	51	52	55	53

## Identische Futterbaubetriebe von 2015/16 bis 2017/18

Blatt 4 von 4

Kennzahl	Bezeichnung	Maßeinheit	2015/16	2016/17	2017/18	Dreijähriger Durchschnitt
0001	Betriebe	Anzahl	159	159	159	
<b>Aufwand</b>						
5500	<b>Personalaufwand (ohne BUV)</b>	€/ ha LF	761	761	809	777
5501	Personalaufwand (ohne BUV)	€/ eAK	27.415	27.729	29.594	28.246
5600	<b>Betriebswirtschaftliche AfA</b>	€/ ha LF	378	378	394	383
5636	dar. Wirtschaftsgeb. u. baul. Anl.	€/ ha LF	111	111	114	112
5642	dar. Maschinen u. Geräte	€/ ha LF	151	152	159	154
5641	dar. Betriebsvorrichtungen	€/ ha LF	64	68	69	67
5700	<b>Sonst. betriebl. Aufwand</b>	€/ ha LF	594	535	618	583
5710	dar. Unterhaltung	€/ ha LF	206	202	256	221
5715	dar. Gebäude u. baul. Anlagen	€/ ha LF	52	47	76	58
5720	dar. techn. Anl., Masch., Fuhrp.	€/ ha LF	154	155	180	163
5730	dar. Betriebsversicherung	€/ ha LF	79	73	78	77
5731	dar. betriebliche Unfallversicherung	€/ ha LF	20	13	15	16
5742	dar. Pachten	€/ ha LF	117	117	119	117
5765	Pachtpreis / ha Pachtfläche	€/ ha	146	148	153	149
5764	dar. zeitraumzugehörige Vorsteuer	€/ ha LF	8	8	10	9
5770	dar. zeitraumfremder Aufwand	€/ ha LF	15	15	25	18
<b>Unternehmensergebnis</b>						
6000	<b>Betriebsergebnis</b>	€/ ha LF	71	96	347	171
4000	Betriebliche Erträge	€/ ha LF	3.293	3.234	3.687	3.405
5000	Betriebliche Aufwendungen	€/ ha LF	3.222	3.138	3.340	3.233
7000	<b>Finanzergebnis</b>	€/ ha LF	-32	-38	-46	-39
7230	dar. Zinsaufwand	€/ ha LF	62	60	60	61
7800	Steuern vom Einkommen u. Ertrag	€/ ha LF	10	19	47	25
7900	Sonstige Steuern	€/ ha LF	8	8	6	7
7910	Unternehmensertrag	€/ ha LF	3.349	3.263	3.719	3.444
7920	Unternehmensaufwand vor Steuern	€/ ha LF	3.318	3.213	3.423	3.318
<b>Rentabilität</b>						
9000	Gewinn/Jahresübersch. vor Steuern	€/ Betrieb	20.808	33.405	195.691	83.301
9000	Gewinn/Jahresübersch. vor Steuern	€/ ha LF	31	50	296	126
9004	Ordentliches Ergebnis	€/ Betrieb	-13.183	2.518	158.181	49.172
9004	Ordentliches Ergebnis	€/ ha LF	-20	4	239	74
9006	Gewinn + Personalaufwand (ohne BUV)	€/ AK	27.070	28.009	38.313	31.131
9007	Ordentliches Ergeb. + Personalaufw. (o. BUV)	€/ AK	25.326	26.412	36.348	29.362
9008	Ordentliches Ergeb. + Personalaufw. (o. BUV)	€/ ha LF	741	765	1.048	851
9071	Betriebseinkommen	€/ ha LF	942	965	1.258	1.055
9073	Relative Faktorentlohnung	%	83,4	85,6	105,5	91,5
9103	Ordentliche Rentabilitätsrate	%	-1,9	-1,3	5,2	0,7
9120	Gesamtkapitalrentabilität	%	0,0	0,3	3,5	1,3
9131	Eigenkapitalrentabilität (ohne Boden)	%	0,0	0,0	6,3	2,1
<b>Liquidität / Stabilität</b>						
9601	Liquidität 1. Grades	%	84	75	101	87
9221	Cashflow I	€/ ha LF	494	376	662	511
9223	Cashflow III (zur Neufinanzierung verfügbar)	€/ ha LF	136	52	310	166
9240	Kapitaldienst	€/ ha LF	389	352	364	368
9231	Langfristige Kapitaldienstgrenze	€/ ha LF	10	20	212	81
9232	Mittelfristige Kapitaldienstgrenze	€/ ha LF	126	136	331	198
9233	Kurzfristige Kapitaldienstgrenze	€/ ha LF	388	397	605	463
9241	Ausschöpf. d. langfr. Kapitaldienstgr.	%	3.947	1.771	172	1.963
9242	Ausschöpf. d. mittelfr. Kapitaldienstgr.	%	310	259	110	226
9243	Ausschöpf. d. kurzfr. Kapitaldienstgr.	%	100	89	60	83
9270	Eigenkapitalquote	%	58	56	55	56
9230	Eigenkapitalveränderung	€/ ha LF	-21	-25	153	36
9239	Bereinigte Eigenkapitalveränderung	€/ ha LF	-53	-40	152	20
9238	Bereinigte Eigenkapitalveränderung	€/ AK	-1.797	-1.377	5.272	700

## Identische spezialisierte Milchviehbetriebe von 2015/16 bis 2017/18

Blatt 1 von 4

Kennzahl	Bezeichnung	Maßeinheit	2015/16	2016/17	2017/18	Dreijähriger Durchschnitt
0001	Betriebe	Anzahl	140	140	140	
<b>Faktorausstattung</b>						
1006	Wirtschaftliche Betriebsgröße	€/ ha LF	2.424	2.440	2.728	2.531
1030	Landw. genutzte Fläche (LF)	ha / Betrieb	725,1	726,4	719,5	723,6
1033	dar. zugepachtete LF (Netto)	ha / Betrieb	554,6	549,4	536,8	546,9
1150	Ackerfläche	% LF	72,2	71,9	71,5	71,9
1160	Dauergrünland	% LF	27,3	27,8	27,9	27,7
1056	Ertragsmesszahl	EMZ / a	34	34	34	34
1110	Arbeitskräfte insgesamt	AK / Betrieb	21,64	21,50	21,22	21,45
1114	AK-Besatz	AK / 100 ha LF	2,98	2,96	2,95	2,96
<b>Produktionsstruktur</b>						
1151	Ackerfläche (Anfang des Jahres)	ha AF / Betrieb	520,9	521,7	521,8	521,5
1210	dar. Getreide (ohne Körnermais)	% AF	47,1	46,1	46,6	46,6
1230	dar. Ölrüchte, Hülsenfr., Faserpflanzen	% AF	17,7	18,4	18,4	18,2
1237	dar. Winterraps	% AF	16,0	16,2	15,8	16,0
1240	dar. Kartoffeln	% AF	0,2	0,3	0,2	0,3
1250	dar. Zuckerrüben	% AF	0,6	0,7	0,8	0,7
1271	dar. Silomais	% AF	17,7	17,8	16,3	17,3
1275	dar. sonst. Ackerfutter	% AF	11,6	11,4	11,0	11,3
1284	dar. nachwachs. Rohstoffe / Energiepflanzen	% AF	0,4	0,4	0,4	0,4
1300	Viehbesatz	VE / 100 ha LF	91,5	91,2	91,7	91,4
1330	dar. Rinder	VE / 100 ha LF	89,8	90,3	90,8	90,3
1335	dar. Milchkühe	VE / 100 ha LF	57,4	57,3	58,1	57,6
1336	dar. Mutter- und Ammenkühe	VE / 100 ha LF	1,2	1,2	1,1	1,2
1339	dar. Jung- und Mastvieh	VE / 100 ha LF	22,0	21,9	21,8	21,9
1350	dar. Schweine	VE / 100 ha LF	1,1	0,4	0,4	0,6
1351	dar. Mastschweine und Läufer	VE / 100 ha LF	1,0	0,4	0,4	0,6
1352	dar. Zuchtsauen	VE / 100 ha LF	0,0	0,0	0,0	0,0
1340	dar. Schafe	VE / 100 ha LF	0,3	0,3	0,3	0,3
1320	dar. Pferde	VE / 100 ha LF	0,1	0,1	0,1	0,1
1391	Rauhfuttermehrfresser	GV / Betrieb	654,5	658,9	656,4	656,6
<b>Erträge, Leistungen, Preise</b>						
1411	Getreide (ohne Körnermais)	dt / ha	72	70	65	69
1420	dar. Weizen	dt / ha	81	78	71	76
1426	dar. Wintergerste	dt / ha	76	71	69	72
1427	dar. Sommergerste	dt / ha	57	52	50	53
1433	dar. Roggen	dt / ha	58	60	61	60
1434	dar. Triticale	dt / ha	63	64	59	62
1465	Raps	dt / ha	40	37	33	36
1472	Kartoffeln	dt / ha	380	409	372	387
1473	Zuckerrüben	dt / ha	750	731	839	774
1631	Milchleistung (4 % Fett)	kg / Kuh	9.120	9.246	9.326	9.231
1632	Milchleistung (nat. Fettgehalt)	kg / Kuh	9.265	9.310	9.446	9.340
1612	Lebend geborene Ferkel	Ferkel / Sau	19	6	5	10
1511	Getreideerlös insges. (netto; o. Körnermais)	€/ dt	16,16	14,43	15,67	15,42
1520	Weizenerlös (netto)	€/ dt	16,74	14,63	15,98	15,78
1526	Wintergersteerlös (netto)	€/ dt	14,38	12,17	13,52	13,36
1527	Sommergersteerlös (netto)	€/ dt	17,93	17,37	17,54	17,61
1533	Roggenerlös (netto)	€/ dt	14,39	13,12	14,69	14,07
1534	Triticaleerlös (netto)	€/ dt	12,96	12,35	14,26	13,19
1565	Rapselerlös (netto)	€/ dt	37,13	36,07	38,10	37,10
1572	Kartoffelerlös (netto)	€/ dt	20,02	19,78	18,29	19,36
1573	Zuckerrübenelerlös (netto)	€/ dt	3,38	3,12	2,56	3,02
1731	Milcherlös (netto bei 4 % Fett)	€/ dt	28,63	28,96	36,90	31,50
1732	Milcherlös (netto bei nat. Fettgehalt)	€/ dt	28,19	28,76	36,43	31,13

## Identische spezialisierte Milchviehbetriebe von 2015/16 bis 2017/18

Blatt 2 von 4

Kennzahl	Bezeichnung	Maßeinheit	2015/16	2016/17	2017/18	Dreijähriger Durchschnitt
0001	Betriebe	Anzahl	140	140	140	
<b>Bilanz</b>						
2000	Summe Aktiva (Bilanzvermögen)	€/ Betrieb	4.774.045	4.864.041	5.229.115	4.955.733
2000	Summe Aktiva (Bilanzvermögen)	€/ ha LF	6.584	6.696	7.268	6.849
2100	Sachanlagen gesamt	€/ ha LF	4.402	4.464	4.813	4.560
2111	dar. Boden	€/ ha LF	1.348	1.427	1.528	1.434
2115	dar. Gebäude, baul. Anlagen	€/ ha LF	1.416	1.405	1.520	1.447
2120	dar. techn. Anlagen u. Maschinen	€/ ha LF	1.392	1.370	1.407	1.390
2130	dar. andere Anlagen insges.	€/ ha LF	159	164	177	167
2160	dar. Anlagen im Bau, Anzahlungen	€/ ha LF	80	90	172	114
2200	Finanzanlagen	€/ ha LF	161	163	218	181
2211	dar. Anteile an verbund. Untern.	€/ ha LF	21	26	80	42
2213	dar. Beteiligungen	€/ ha LF	40	36	32	36
2300	Tiervermögen	€/ ha LF	633	630	629	631
2320	dar. Rinder	€/ ha LF	628	626	624	626
2330	dar. Schweine	€/ ha LF	1	1	1	1
2400	Umlaufvermögen (ohne Tiere)	€/ ha LF	1.363	1.412	1.579	1.451
2410	dav. Vorräte	€/ ha LF	583	611	605	600
2412	dar. Feldinventar	€/ ha LF	201	199	201	200
2420	dav. Finanzumlaufvermögen	€/ ha LF	780	802	974	852
2431	dar. Forderungen aus Liefer. u. Leist.	€/ ha LF	201	209	230	213
2450	dar. Bank, Kasse	€/ ha LF	404	416	494	438
9041	Eigenkapital (+ 50% Sonderposten)	€/ ha LF	3.828	3.768	3.966	3.854
3600	dar. Geschäftsguth., gez. Kapital	€/ ha LF	174	176	204	185
3140	Sonderposten gesamt	€/ ha LF	405	400	379	395
3400	Rückstellungen	€/ ha LF	136	135	174	148
3500	Verbindlichkeiten	€/ ha LF	2.378	2.554	2.897	2.610
3510	dar. geg. Kreditinstituten	€/ ha LF	1.944	2.080	2.063	2.029
3521	dar. aus Lieferungen u. Leistungen	€/ ha LF	182	178	197	186
9280	Anlagenintensität	%	61	61	61	61
9281	Veralterungsgrad abnutzbares Anlagenverm.	%	42	40	42	41
9292	Fremdkapitaldeckung II	%	136	129	122	129
<b>Investitionen, Finanzierung</b>						
8300	Bruttoinvestitionen	€/ ha LF	582	525	791	633
8231	Zugang Boden	€/ ha LF	83	68	83	78
8232	Zugang Wirtschaftsgeb.u.baul. Anl.	€/ ha LF	44	41	24	37
8251	Zugang Anlagen im Bau, Anzahlung	€/ ha LF	209	161	365	245
8241	Zugang techn. Anlagen u. Masch.	€/ ha LF	194	170	219	194
2800	Veränderung Tiervermögen	€/ ha LF	12	-1	-8	1
8400	Nettoinvestitionen	€/ ha LF	132	105	351	196
8401	Nettoinvestitionen	€/ AK	4.426	3.555	11.887	6.623
8404	Veränderung Sachanlageverm. (o. Boden)	%	1	0	7	3
9314	Nettoverbindlichkeiten	€/ ha LF	1.598	1.752	1.922	1.758
9315	Veränd. Nettoverbindlichkeiten	€/ ha LF	175	144	153	157
9318	Tilg. von Verbindlichkeiten gesamt	€/ ha LF	335	300	308	314
2920	Veränd. Finanzumlaufvermögen	€/ ha LF	-48	26	163	47
3822	Veränderung Sonder-AfA	€/ ha LF	-1	-1	-1	-1



## Identische spezialisierte Milchviehbetriebe von 2015/16 bis 2017/18

Blatt 3 von 4

Kennzahl	Bezeichnung	Maßeinheit	2015/16	2016/17	2017/18	Dreijähriger Durchschnitt
0001	Betriebe	Anzahl	140	140	140	
<b>Gewinn- und Verlustrechnung</b>						
<b>Ertrag</b>						
4010	<b>Umsatzerlöse</b>	€/ ha LF	2.636	2.670	3.140	2.815
4100	dar. landwirtschaftl. Pflanzenprod.	€/ ha LF	537	479	455	490
4112	dar. Getreide (ohne Körnermais)	€/ ha LF	289	242	241	258
4120	dar. Ölfr., Hülsenfr., Faserpfl.	€/ ha LF	179	159	141	160
4130	dar. Kartoffeln	€/ ha LF	12	14	12	13
4140	dar. Zuckerrüben	€/ ha LF	11	12	11	11
4173	dar. nachwachs. Rohstoffe / Energiepfl.	€/ ha LF	5	3	3	4
4200	dar. Tierproduktion	€/ ha LF	1.668	1.696	2.173	1.846
4220	dar. Rinder	€/ ha LF	194	191	218	201
4230	dar. Milch	€/ ha LF	1.457	1.491	1.940	1.630
4240	dar. Schweine	€/ ha LF	8	6	6	7
4260	dar. Geflügel, Eier	€/ ha LF	1	1	1	1
4300	dar. Obst, Weinbau	€/ ha LF	0	0	0	0
4360	dar. Nebenbetr., Handel, Dienstleist.	€/ ha LF	431	494	511	479
4378	dar. Mieten u. Pachten	€/ ha LF		31	31	31
4379	dar. zeitraumzugehörige Ust.	€/ ha LF		10	12	11
4368	dar. Lohnarbeit, Masch.miete	€/ ha LF	32	35	38	35
4400	<b>Bestandsveränderungen</b>	€/ ha LF	12	30	-21	7
4500	<b>Sonst. betr. Erträge</b>	€/ ha LF	693	591	643	642
4510	dar. Zulagen u. Zuschüsse	€/ ha LF	464	434	471	457
4660	dar. betriebsbezogene Zahlungen	€/ ha LF	360	365	391	372
4670	dar. EU-Direktzahlungen (bis WJ 14/15 Betriebsprämie)	€/ ha LF	278	276	273	276
4671	dav. Basisprämie - gültig ab WJ 15/16	€/ ha LF	188	186	185	187
4672	dav. Greening-Prämie - gültig ab WJ 15/16	€/ ha LF	86	86	85	86
4673	dav. Umverteilungsprämie - gültig ab WJ 15/16	€/ ha LF	3	3	3	3
4674	dav. Förderung für Junglandwirte - gültig ab WJ 15/16	€/ ha LF	0	0	0	0
4680	dar. Ausgleichszulage	€/ ha LF	29	29	29	29
4690	dar. für umweltger. Agrarprod.	€/ ha LF	40	43	59	47
4698	dar. sonstige Zuschüsse	€/ ha LF	10	2	2	4
4520	dar. aufwandsbezogene Zahlungen	€/ ha LF	100	60	56	72
4560	dar. Agrardieselerstattung	€/ ha LF	34	34	34	34
4550	dar. Investitionszuschüsse	€/ ha LF	61	21	17	33
4900	dar. zeitraumfremde Erträge	€/ ha LF	49	52	78	59
<b>Aufwand</b>						
5100	<b>Materialaufwand</b>	€/ ha LF	1.512	1.493	1.553	1.519
5110	dar. Pflanzenproduktion	€/ ha LF	326	307	315	316
5111	dar. Saat- u. Pflanzgut	€/ ha LF	75	75	79	76
5112	dar. Düngemittel	€/ ha LF	120	99	92	104
5113	dar. Pflanzenschutz	€/ ha LF	80	75	74	76
5210	dar. Tierproduktion	€/ ha LF	716	705	746	722
5211	dar. Tierzukauf	€/ ha LF	37	47	48	44
5280	dar. Futtermittelzukauf	€/ ha LF	473	453	471	466
5292	dar. Tierarzt	€/ ha LF	77	72	77	75
5293	dar. Besamung	€/ ha LF	30	30	31	30
5294	dar. sonst. bezogene Leist. Tierprod.	€/ ha LF	57	62	68	62
5330	dar. Nebenbetr., Handel, Dienstleist.	€/ ha LF	94	95	91	93
5350	dar. sonst. Materialaufwand	€/ ha LF	378	389	404	390
5352	dar. Heizmat., Strom	€/ ha LF	98	102	103	101
5354	dar. Wasser, Abwasser	€/ ha LF	12	12	12	12
5355	dar. Treib- u. Schmierstoffe	€/ ha LF	158	157	165	160
5357	dar. Lohnarbeit, Masch.miete	€/ ha LF	49	50	53	51

## Identische spezialisierte Milchviehbetriebe von 2015/16 bis 2017/18

Blatt 4 von 4

Kennzahl	Bezeichnung	Maßeinheit	2015/16	2016/17	2017/18	Dreijähriger Durchschnitt
0001	Betriebe	Anzahl	140	140	140	
<b>Aufwand</b>						
5500	<b>Personalaufwand (ohne BUV)</b>	€/ ha LF	780	782	831	798
5501	Personalaufwand (ohne BUV)	€/ eAK	27.453	27.760	29.610	28.275
5600	<b>Betriebswirtschaftliche AfA</b>	€/ ha LF	384	385	402	390
5636	dar. Wirtschaftsgeb. u. baul. Anl.	€/ ha LF	113	113	116	114
5642	dar. Maschinen u. Geräte	€/ ha LF	154	155	163	157
5641	dar. Betriebsvorrichtungen	€/ ha LF	65	69	71	68
5700	<b>Sonst. betriebl. Aufwand</b>	€/ ha LF	601	545	626	591
5710	dar. Unterhaltung	€/ ha LF	210	208	262	227
5715	dar. Gebäude u. baul. Anlagen	€/ ha LF	52	48	77	59
5720	dar. techn. Anl., Masch., Fuhrp.	€/ ha LF	157	160	185	167
5730	dar. Betriebsversicherung	€/ ha LF	81	74	79	78
5731	dar. betriebliche Unfallversicherung	€/ ha LF	20	14	15	16
5742	dar. Pachten	€/ ha LF	118	118	120	119
5765	Pachtpreis / ha Pachtfläche	€/ ha	149	151	156	152
5764	dar. zeitraumzugehörige Vorsteuer	€/ ha LF	8	9	10	9
5770	dar. zeitraumfremder Aufwand	€/ ha LF	15	15	24	18
<b>Unternehmensergebnis</b>						
6000	<b>Betriebsergebnis</b>	€/ ha LF	67	89	353	169
4000	Betriebliche Erträge	€/ ha LF	3.344	3.294	3.765	3.468
5000	Betriebliche Aufwendungen	€/ ha LF	3.277	3.206	3.412	3.298
7000	<b>Finanzergebnis</b>	€/ ha LF	-34	-37	-47	-40
7230	dar. Zinsaufwand	€/ ha LF	64	61	62	62
7800	Steuern vom Einkommen u. Ertrag	€/ ha LF	10	20	48	26
7900	Sonstige Steuern	€/ ha LF	8	8	6	7
7910	Unternehmensertrag	€/ ha LF	3.402	3.324	3.796	3.507
7920	Unternehmensaufwand vor Steuern	€/ ha LF	3.376	3.281	3.495	3.384
<b>Rentabilität</b>						
9000	Gewinn/Jahresübersch. vor Steuern	€/ Betrieb	18.506	31.088	216.005	88.533
9000	Gewinn/Jahresübersch. vor Steuern	€/ ha LF	26	43	300	123
9004	Ordentliches Ergebnis	€/ Betrieb	-17.828	-4.633	172.081	49.873
9004	Ordentliches Ergebnis	€/ ha LF	-25	-6	239	69
9006	Gewinn + Personalaufwand (ohne BUV)	€/ AK	27.002	27.867	38.376	31.082
9007	Ordentliches Ergeb. + Personalaufw. (o. BUV)	€/ AK	25.323	26.206	36.306	29.278
9008	Ordentliches Ergeb. + Personalaufw. (o. BUV)	€/ ha LF	756	776	1.071	867
9071	Betriebseinkommen	€/ ha LF	958	977	1.282	1.072
9073	Relative Faktorentlohnung	%	83,4	85,1	105,5	91,3
9103	Ordentliche Rentabilitätsrate	%	-2,0	-1,5	5,2	0,6
9120	Gesamtkapitalrentabilität	%	0,0	0,2	3,5	1,2
9131	Eigenkapitalrentabilität (ohne Boden)	%	0,0	0,0	6,3	2,1
<b>Liquidität / Stabilität</b>						
9601	Liquidität 1. Grades	%	83	73	99	85
9221	Cashflow I	€/ ha LF	494	374	670	512
9223	Cashflow III (zur Neufinanzierung verfügbar)	€/ ha LF	131	48	319	166
9240	Kapitaldienst	€/ ha LF	399	361	370	377
9231	Langfristige Kapitaldienstgrenze	€/ ha LF	9	17	218	82
9232	Mittelfristige Kapitaldienstgrenze	€/ ha LF	127	135	339	200
9233	Kurzfristige Kapitaldienstgrenze	€/ ha LF	393	402	618	471
9241	Ausschöpf. d. langfr. Kapitaldienstgr.	%	4.225	2.074	170	2.156
9242	Ausschöpf. d. mittelfr. Kapitaldienstgr.	%	314	267	109	230
9243	Ausschöpf. d. kurzfr. Kapitaldienstgr.	%	101	90	60	84
9270	Eigenkapitalquote	%	58	56	55	56
9230	Eigenkapitalveränderung	€/ ha LF	-25	-27	162	37
9239	Bereinigte Eigenkapitalveränderung	€/ ha LF	-54	-44	156	19
9238	Bereinigte Eigenkapitalveränderung	€/ AK	-1.819	-1.476	5.305	670

## Identische Verbundbetriebe von 2015/16 bis 2017/18

Blatt 1 von 4

Kennzahl	Bezeichnung	Maßeinheit	2014/15	2015/16	2016/17	Dreijähriger Durchschnitt
0001	Betriebe	Anzahl	82	82	82	
<b>Faktorausstattung</b>						
1006	Wirtschaftliche Betriebsgröße	€/ ha LF	1.984	1.992	2.197	2.058
1030	Landw. genutzte Fläche (LF)	ha / Betrieb	1.286,4	1.279,3	1.280,5	1.282,1
1033	dar. zugepachtete LF (Netto)	ha / Betrieb	956,1	941,8	932,6	943,5
1150	Ackerfläche	% LF	87,3	87,2	87,1	87,2
1160	Dauergrünland	% LF	12,5	12,5	12,7	12,6
1056	Ertragsmesszahl	EMZ / a	44	44	44	44
1110	Arbeitskräfte insgesamt	AK / Betrieb	28,10	27,38	26,76	27,41
1114	AK-Besatz	AK / 100 ha LF	2,18	2,14	2,09	2,14
<b>Produktionsstruktur</b>						
1151	Ackerfläche (Anfang des Jahres)	ha AF / Betrieb	1.128,7	1.121,2	1.115,6	1.121,9
1210	dar. Getreide (ohne Körnermais)	% AF	53,7	52,1	51,8	52,6
1230	dar. Ölrüchte, Hülsenfr., Faserpflanzen	% AF	19,5	21,0	20,4	20,3
1237	dar. Winterraps	% AF	17,3	18,8	17,8	18,0
1240	dar. Kartoffeln	% AF	1,2	1,1	1,0	1,1
1250	dar. Zuckerrüben	% AF	1,8	2,1	2,5	2,1
1271	dar. Silomais	% AF	12,4	12,0	11,7	12,0
1275	dar. sonst. Ackerfutter	% AF	3,2	3,2	2,9	3,1
1284	dar. nachwachs. Rohstoffe / Energiepflanzen	% AF	0,9	0,8	1,1	0,9
1300	Viehbesatz	VE / 100 ha LF	63,0	62,6	62,8	62,8
1330	dar. Rinder	VE / 100 ha LF	42,9	42,7	42,4	42,7
1335	dar. Milchkühe	VE / 100 ha LF	25,6	25,4	25,2	25,4
1336	dar. Mutter- und Ammenkühe	VE / 100 ha LF	1,4	1,4	1,5	1,5
1339	dar. Jung- und Mastvieh	VE / 100 ha LF	11,1	10,9	10,9	11,0
1350	dar. Schweine	VE / 100 ha LF	19,3	19,2	19,7	19,4
1351	dar. Mastschweine und Läufer	VE / 100 ha LF	13,9	13,6	14,1	13,9
1352	dar. Zuchtsauen	VE / 100 ha LF	1,7	1,6	1,6	1,6
1340	dar. Schafe	VE / 100 ha LF	0,1	0,1	0,1	0,1
1320	dar. Pferde	VE / 100 ha LF	0,0	0,0	0,0	0,0
1391	Rauhfuttermehrfresser	GV / Betrieb	555,2	548,7	545,1	549,6
<b>Erträge, Leistungen, Preise</b>						
1411	Getreideerlös (ohne Körnermais)	dt / ha	79	78	72	76
1420	dar. Weizen	dt / ha	82	84	76	81
1426	dar. Wintergerste	dt / ha	84	80	76	80
1427	dar. Sommergerste	dt / ha	60	58	55	58
1433	dar. Roggen	dt / ha	61	64	58	61
1434	dar. Triticale	dt / ha	65	57	57	60
1465	Raps	dt / ha	41	39	34	38
1472	Kartoffeln	dt / ha	362	424	495	427
1473	Zuckerrüben	dt / ha	717	735	860	771
1631	Milchleistung (4 % Fett)	kg / Kuh	9.128	9.296	9.492	9.305
1632	Milchleistung (nat. Fettgehalt)	kg / Kuh	9.221	9.267	9.554	9.347
1612	Lebend geborene Ferkel	Ferkel / Sau	29	30	30	30
1511	Getreideerlös insges. (netto; o. Körnermais)	€/ dt	16,02	14,63	15,35	15,33
1520	Weizenerlös (netto)	€/ dt	16,64	15,02	15,69	15,78
1526	Wintergersteerlös (netto)	€/ dt	14,31	12,28	13,27	13,29
1527	Sommergersteerlös (netto)	€/ dt	17,28	16,81	17,33	17,14
1533	Roggenerlös (netto)	€/ dt	14,98	14,70	15,55	15,08
1534	Triticaleerlös (netto)	€/ dt	15,95	16,21	18,50	16,89
1565	Rapselerlös (netto)	€/ dt	38,39	37,90	38,39	38,23
1572	Kartoffelerlös (netto)	€/ dt	14,09	16,81	13,43	14,78
1573	Zuckerrübenelerlös (netto)	€/ dt	3,53	3,40	2,56	3,16
1731	Milcherlös (netto bei 4 % Fett)	€/ dt	28,38	28,72	36,74	31,28
1732	Milcherlös (netto bei nat. Fettgehalt)	€/ dt	28,09	28,81	36,50	31,13

## Identische Verbundbetriebe von 2015/16 bis 2017/18

Blatt 2 von 4

Kennzahl	Bezeichnung	Maßeinheit	2014/15	2015/16	2016/17	Dreijähriger Durchschnitt
0001	Betriebe	Anzahl	82	82	82	
<b>Bilanz</b>						
2000	Summe Aktiva (Bilanzvermögen)	€/ Betrieb	7.473.480	7.659.497	7.937.720	7.690.232
2000	Summe Aktiva (Bilanzvermögen)	€/ ha LF	5.810	5.987	6.199	5.999
2100	Sachanlagen gesamt	€/ ha LF	3.636	3.750	3.882	3.756
2111	dar. Boden	€/ ha LF	1.613	1.682	1.794	1.696
2115	dar. Gebäude, baul. Anlagen	€/ ha LF	882	894	916	898
2120	dar. techn. Anlagen u. Maschinen	€/ ha LF	971	994	1.020	995
2130	dar. andere Anlagen insges.	€/ ha LF	95	89	93	92
2160	dar. Anlagen im Bau, Anzahlungen	€/ ha LF	68	84	54	69
2200	Finanzanlagen	€/ ha LF	230	248	260	246
2211	dar. Anteile an verbund. Untern.	€/ ha LF	55	57	58	57
2213	dar. Beteiligungen	€/ ha LF	83	81	80	81
2300	Tiervermögen	€/ ha LF	352	346	349	349
2320	dar. Rinder	€/ ha LF	298	292	293	294
2330	dar. Schweine	€/ ha LF	52	52	54	53
2400	Umlaufvermögen (ohne Tiere)	€/ ha LF	1.574	1.627	1.693	1.632
2410	dav. Vorräte	€/ ha LF	627	615	609	617
2412	dar. Feldinventar	€/ ha LF	273	270	268	270
2420	dav. Finanzumlaufvermögen	€/ ha LF	947	1.013	1.084	1.015
2431	dar. Forderungen aus Liefer. u. Leist.	€/ ha LF	155	174	175	168
2450	dar. Bank, Kasse	€/ ha LF	530	579	648	586
9041	Eigenkapital (+ 50% Sonderposten)	€/ ha LF	3.960	4.039	4.151	4.050
3600	dar. Geschäftsguth., gez. Kapital	€/ ha LF	152	152	155	153
3140	Sonderposten gesamt	€/ ha LF	144	141	127	138
3400	Rückstellungen	€/ ha LF	135	148	170	151
3500	Verbindlichkeiten	€/ ha LF	1.621	1.707	1.786	1.705
3510	dar. geg. Kreditinstituten	€/ ha LF	1.230	1.298	1.329	1.286
3521	dar. aus Lieferungen u. Leistungen	€/ ha LF	122	123	147	130
9280	Anlagenintensität	%	54	54	53	54
9281	Veralterungsgrad abnutzbares Anlagenverm.	%	34	33	33	33
9292	Fremdkapitaldeckung II	%	175	171	168	171
<b>Investitionen, Finanzierung</b>						
8300	Bruttoinvestitionen	€/ ha LF	405	417	483	435
8231	Zugang Boden	€/ ha LF	60	52	76	62
8232	Zugang Wirtschaftsgeb.u.baul. Anl.	€/ ha LF	37	10	16	21
8251	Zugang Anlagen im Bau, Anzahlung	€/ ha LF	124	163	162	150
8241	Zugang techn. Anlagen u. Masch.	€/ ha LF	147	168	184	166
2800	Veränderung Tiervermögen	€/ ha LF	-1	-8	4	-2
8400	Nettoinvestitionen	€/ ha LF	80	86	153	106
8401	Nettoinvestitionen	€/ AK	3.650	4.040	7.318	5.003
8404	Veränderung Sachanlageverm. (o. Boden)	%	0	2	2	1
9314	Nettoverbindlichkeiten	€/ ha LF	675	695	701	690
9315	Veränd. Nettoverbindlichkeiten	€/ ha LF	90	23	7	40
9318	Tilg. von Verbindlichkeiten gesamt	€/ ha LF	191	201	197	196
2920	Veränd. Finanzumlaufvermögen	€/ ha LF	-29	59	72	34
3822	Veränderung Sonder-AfA	€/ ha LF	-1	-1	1	0

## Identische Verbundbetriebe von 2015/16 bis 2017/18

Blatt 3 von 4

Kennzahl	Bezeichnung	Maßeinheit	2014/15	2015/16	2016/17	Dreijähriger Durchschnitt
0001	Betriebe	Anzahl	82	82	82	
<b>Gewinn- und Verlustrechnung</b>						
<b>Ertrag</b>						
4010	<b>Umsatzerlöse</b>	€/ ha LF	2.348	2.361	2.520	2.410
4100	dar. landwirtschftl. Pflanzenprod.	€/ ha LF	950	895	840	895
4112	dar. Getreide (ohne Körnermais)	€/ ha LF	499	456	432	462
4120	dar. Ölfr., Hülsenfr., Faserpfl.	€/ ha LF	258	251	209	239
4130	dar. Kartoffeln	€/ ha LF	52	55	53	53
4140	dar. Zuckerrüben	€/ ha LF	42	46	46	45
4173	dar. nachwachs. Rohstoffe / Energiepfl.	€/ ha LF	13	9	10	11
4200	dar. Tierproduktion	€/ ha LF	1.002	1.049	1.261	1.104
4220	dar. Rinder	€/ ha LF	111	115	119	115
4230	dar. Milch	€/ ha LF	648	664	858	723
4240	dar. Schweine	€/ ha LF	224	251	265	247
4260	dar. Geflügel, Eier	€/ ha LF	12	14	14	14
4300	dar. Obst, Weinbau	€/ ha LF	6	8	6	7
4360	dar. Nebenbetr., Handel, Dienstleist.	€/ ha LF	391	409	413	404
4378	dar. Mieten u. Pachten	€/ ha LF		38	40	39
4379	dar. zeitraumzugehörige Ust.	€/ ha LF		0	0	0
4368	dar. Lohnarbeit, Masch.miete	€/ ha LF	50	45	46	47
4400	<b>Bestandsveränderungen</b>	€/ ha LF	-3	-19	-8	-10
4500	<b>Sonst. betr. Erträge</b>	€/ ha LF	550	518	526	531
4510	dar. Zulagen u. Zuschüsse	€/ ha LF	397	391	396	395
4660	dar. betriebsbezogene Zahlungen	€/ ha LF	335	343	339	339
4670	dar. EU-Direktzahlungen (bis WJ 14/15 Betriebsprämie)	€/ ha LF	278	276	272	275
4671	dav. Basisprämie - gültig ab WJ 15/16	€/ ha LF	190	188	184	187
4672	dav. Greening-Prämie - gültig ab WJ 15/16	€/ ha LF	86	87	87	86
4673	dav. Umverteilungsprämie - gültig ab WJ 15/16	€/ ha LF	2	2	2	2
4674	dav. Förderung für Junglandwirte - gültig ab WJ 15/16	€/ ha LF	0	0	0	0
4680	dar. Ausgleichszulage	€/ ha LF	9	9	9	9
4690	dar. für umweltger. Agrarprod.	€/ ha LF	26	20	21	23
4698	dar. sonstige Zuschüsse	€/ ha LF	18	1	1	7
4520	dar. aufwandsbezogene Zahlungen	€/ ha LF	60	41	48	50
4560	dar. Agrardieselerstattung	€/ ha LF	32	30	30	30
4550	dar. Investitionszuschüsse	€/ ha LF	20	8	13	13
4900	dar. zeitraumfremde Erträge	€/ ha LF	40	57	42	47
<b>Aufwand</b>						
5100	<b>Materialaufwand</b>	€/ ha LF	1.325	1.263	1.297	1.295
5110	dar. Pflanzenproduktion	€/ ha LF	443	413	404	420
5111	dar. Saat- u. Pflanzgut	€/ ha LF	84	85	88	86
5112	dar. Düngemittel	€/ ha LF	156	133	123	137
5113	dar. Pflanzenschutz	€/ ha LF	126	121	120	122
5210	dar. Tierproduktion	€/ ha LF	446	431	454	444
5211	dar. Tierzukauf	€/ ha LF	50	63	70	61
5280	dar. Futtermittelzukauf	€/ ha LF	279	258	273	270
5292	dar. Tierarzt	€/ ha LF	51	46	48	48
5293	dar. Besamung	€/ ha LF	18	17	17	17
5294	dar. sonst. bezogene Leist. Tierprod.	€/ ha LF	26	24	24	25
5330	dar. Nebenbetr., Handel, Dienstleist.	€/ ha LF	92	79	74	82
5350	dar. sonst. Materialaufwand	€/ ha LF	347	342	369	352
5352	dar. Heizmat., Strom	€/ ha LF	76	77	79	77
5354	dar. Wasser, Abwasser	€/ ha LF	9	9	10	9
5355	dar. Treib- u. Schmierstoffe	€/ ha LF	147	138	143	143
5357	dar. Lohnarbeit, Masch.miete	€/ ha LF	53	50	57	53

## Identische Verbundbetriebe von 2015/16 bis 2017/18

Blatt 4 von 4

Kennzahl	Bezeichnung	Maßeinheit	2014/15	2015/16	2016/17	Dreijähriger Durchschnitt
0001	Betriebe	Anzahl	82	82	82	
<b>Aufwand</b>						
5500	<b>Personalaufwand (ohne BUV)</b>	€/ ha LF	605	608	626	613
5501	Personalaufwand (ohne BUV)	€/ eAK	28.267	28.976	30.544	29.262
5600	<b>Betriebswirtschaftliche AfA</b>	€/ ha LF	290	293	299	294
5636	dar. Wirtschaftsgeb. u. baul. Anl.	€/ ha LF	76	73	75	75
5642	dar. Maschinen u. Geräte	€/ ha LF	144	150	155	150
5641	dar. Betriebsvorrichtungen	€/ ha LF	38	37	38	38
5700	<b>Sonst. betriebl. Aufwand</b>	€/ ha LF	552	531	571	552
5710	dar. Unterhaltung	€/ ha LF	203	195	226	208
5715	dar. Gebäude u. baul. Anlagen	€/ ha LF	57	53	70	60
5720	dar. techn. Anl., Masch., Fuhrp.	€/ ha LF	146	141	155	147
5730	dar. Betriebsversicherung	€/ ha LF	68	64	65	66
5731	dar. betriebliche Unfallversicherung	€/ ha LF	15	10	10	12
5742	dar. Pachten	€/ ha LF	156	158	161	158
5765	Pachtpreis / ha Pachtfläche	€/ ha	204	206	213	208
5764	dar. zeitraumzugehörige Vorsteuer	€/ ha LF	1	0	0	1
5770	dar. zeitraumfremder Aufwand	€/ ha LF	14	19	17	17
<b>Unternehmensergebnis</b>						
6000	<b>Betriebsergebnis</b>	€/ ha LF	123	168	249	180
4000	Betriebliche Erträge	€/ ha LF	2.896	2.863	3.042	2.934
5000	Betriebliche Aufwendungen	€/ ha LF	2.773	2.695	2.793	2.754
7000	<b>Finanzergebnis</b>	€/ ha LF	-44	-67	-52	-54
7230	dar. Zinsaufwand	€/ ha LF	45	41	38	41
7800	Steuern vom Einkommen u. Ertrag	€/ ha LF	26	14	41	27
7900	Sonstige Steuern	€/ ha LF	8	8	8	8
7910	Unternehmensertrag	€/ ha LF	2.914	2.884	3.057	2.952
7920	Unternehmensaufwand vor Steuern	€/ ha LF	2.845	2.791	2.868	2.835
<b>Rentabilität</b>						
9000	Gewinn/Jahresübersch. vor Steuern	€/ Betrieb	89.552	118.854	242.257	150.221
9000	Gewinn/Jahresübersch. vor Steuern	€/ ha LF	70	93	189	117
9004	Ordentliches Ergebnis	€/ Betrieb	71.744	123.165	240.903	145.271
9004	Ordentliches Ergebnis	€/ ha LF	56	96	188	113
9006	Gewinn + Personalaufwand (ohne BUV)	€/ AK	30.905	32.729	38.983	34.206
9007	Ordentliches Ergeb. + Personalaufw. (o. BUV)	€/ AK	30.272	32.887	38.933	34.030
9008	Ordentliches Ergeb. + Personalaufw. (o. BUV)	€/ ha LF	661	704	814	726
9071	Betriebseinkommen	€/ ha LF	882	922	1.034	946
9073	Relative Faktorentlohnung	%	90,3	94,1	103,3	95,9
9103	Ordentliche Rentabilitätsrate	%	1,5	2,9	5,7	3,4
9120	Gesamtkapitalrentabilität	%	1,5	2,1	3,4	2,3
9131	Eigenkapitalrentabilität (ohne Boden)	%	0,0	1,1	5,0	2,0
<b>Liquidität / Stabilität</b>						
9601	Liquidität 1. Grades	%	176	192	192	187
9221	Cashflow I	€/ ha LF	355	407	474	412
9223	Cashflow III (zur Neufinanzierung verfügbar)	€/ ha LF	157	204	266	209
9240	Kapitaldienst	€/ ha LF	235	242	235	237
9231	Langfristige Kapitaldienstgrenze	€/ ha LF	53	76	153	94
9232	Mittelfristige Kapitaldienstgrenze	€/ ha LF	133	153	231	172
9233	Kurzfristige Kapitaldienstgrenze	€/ ha LF	343	368	452	387
9241	Ausschöpf. d. langfr. Kapitaldienstgr.	%	444	320	154	306
9242	Ausschöpf. d. mittelfr. Kapitaldienstgr.	%	177	158	102	146
9243	Ausschöpf. d. kurzfr. Kapitaldienstgr.	%	69	66	52	62
9270	Eigenkapitalquote	%	68	67	67	68
9230	Eigenkapitalveränderung	€/ ha LF	21	54	119	65
9239	Bereinigte Eigenkapitalveränderung	€/ ha LF	8	35	115	53
9238	Bereinigte Eigenkapitalveränderung	€/ AK	385	1.619	5.489	2.498

## Identische spezialisierte Milchviehverbandbetriebe von 2015/16 bis 2017/18

Blatt 1 von 4

Kennzahl	Bezeichnung	Maßeinheit	2014/15	2015/16	2016/17	Dreijähriger Durchschnitt
0001	Betriebe	Anzahl	58	58	58	
<b>Faktorausstattung</b>						
1006	Wirtschaftliche Betriebsgröße	€/ ha LF	1.898	1.906	2.116	1.973
1030	Landw. genutzte Fläche (LF)	ha / Betrieb	1.426,8	1.413,9	1.416,5	1.419,1
1033	dar. zugepachtete LF (Netto)	ha / Betrieb	1.058,6	1.036,4	1.028,3	1.041,1
1150	Ackerfläche	% LF	87,0	86,8	86,9	86,9
1160	Dauergrünland	% LF	12,9	13,0	13,0	12,9
1056	Ertragsmesszahl	EMZ / a	44	44	44	44
1110	Arbeitskräfte insgesamt	AK / Betrieb	32,10	31,23	30,59	31,31
1114	AK-Besatz	AK / 100 ha LF	2,25	2,21	2,16	2,21
<b>Produktionsstruktur</b>						
1151	Ackerfläche (Anfang des Jahres)	ha AF / Betrieb	1.248,4	1.237,8	1.227,9	1.238,0
1210	dar. Getreide (ohne Körnermais)	% AF	53,8	51,9	51,6	52,4
1230	dar. Ölrüchte, Hülsenfr., Faserpflanzen	% AF	20,0	21,3	21,4	20,9
1237	dar. Winterraps	% AF	17,6	18,9	18,7	18,4
1240	dar. Kartoffeln	% AF	1,1	1,0	1,0	1,1
1250	dar. Zuckerrüben	% AF	1,7	2,0	2,3	2,0
1271	dar. Silomais	% AF	12,5	12,5	12,1	12,4
1275	dar. sonst. Ackerfutter	% AF	3,4	3,3	3,2	3,3
1284	dar. nachwachs. Rohstoffe / Energiepflanzen	% AF	0,4	0,2	0,3	0,3
1300	Viehbesatz	VE / 100 ha LF	55,0	54,5	55,1	54,9
1330	dar. Rinder	VE / 100 ha LF	46,6	46,4	46,1	46,4
1335	dar. Milchkühe	VE / 100 ha LF	28,7	28,5	28,4	28,5
1336	dar. Mutter- und Ammenkühe	VE / 100 ha LF	1,1	1,1	1,2	1,1
1339	dar. Jung- und Mastvieh	VE / 100 ha LF	11,9	11,7	11,7	11,7
1350	dar. Schweine	VE / 100 ha LF	8,3	7,9	8,8	8,3
1351	dar. Mastschweine und Läufer	VE / 100 ha LF	5,9	5,7	6,6	6,1
1352	dar. Zuchtsauen	VE / 100 ha LF	0,6	0,6	0,6	0,6
1340	dar. Schafe	VE / 100 ha LF	0,2	0,2	0,2	0,2
1320	dar. Pferde	VE / 100 ha LF	0,0	0,0	0,0	0,0
1391	Rauhfuttermehrfresser	GV / Betrieb	668,1	659,8	656,1	661,3
<b>Erträge, Leistungen, Preise</b>						
1411	Getreide (ohne Körnermais)	dt / ha	78	78	72	76
1420	dar. Weizen	dt / ha	82	83	75	80
1426	dar. Wintergerste	dt / ha	83	79	76	79
1427	dar. Sommergerste	dt / ha	60	58	55	57
1433	dar. Roggen	dt / ha	60	63	58	60
1434	dar. Triticale	dt / ha	65	58	57	60
1465	Raps	dt / ha	41	38	34	37
1472	Kartoffeln	dt / ha	329	414	464	402
1473	Zuckerrüben	dt / ha	711	732	866	770
1631	Milchleistung (4 % Fett)	kg / Kuh	9.179	9.300	9.456	9.312
1632	Milchleistung (nat. Fettgehalt)	kg / Kuh	9.200	9.256	9.505	9.320
1612	Lebend geborene Ferkel	Ferkel / Sau	26	29	29	28
1511	Getreideerlös insges. (netto; o. Körnermais)	€/ dt	15,96	14,63	15,40	15,33
1520	Weizenerlös (netto)	€/ dt	16,56	15,00	15,75	15,77
1526	Wintergersteerlös (netto)	€/ dt	14,33	12,36	13,32	13,34
1527	Sommergersteerlös (netto)	€/ dt	17,55	17,02	17,58	17,38
1533	Roggenerlös (netto)	€/ dt	15,33	14,99	15,69	15,34
1534	Triticaleerlös (netto)	€/ dt	16,13	16,62	18,59	17,11
1565	Rapselerlös (netto)	€/ dt	38,47	38,28	38,97	38,57
1572	Kartoffelerlös (netto)	€/ dt	15,07	17,69	14,86	15,87
1573	Zuckerrübenelerlös (netto)	€/ dt	3,52	3,41	2,60	3,18
1731	Milcherlös (netto bei 4 % Fett)	€/ dt	28,07	28,74	36,71	31,17
1732	Milcherlös (netto bei nat. Fettgehalt)	€/ dt	28,01	28,88	36,52	31,14

## Identische spezialisierte Milchviehverbandbetriebe von 2015/16 bis 2017/18

Blatt 2 von 4

Kennzahl	Bezeichnung	Maßeinheit	2014/15	2015/16	2016/17	Dreijähriger Durchschnitt
0001	Betriebe	Anzahl	58	58	58	
<b>Bilanz</b>						
2000	Summe Aktiva (Bilanzvermögen)	€/ Betrieb	8.016.351	8.151.832	8.307.462	8.158.548
2000	Summe Aktiva (Bilanzvermögen)	€/ ha LF	5.618	5.765	5.865	5.749
2100	Sachanlagen gesamt	€/ ha LF	3.521	3.597	3.639	3.586
2111	dar. Boden	€/ ha LF	1.576	1.659	1.753	1.663
2115	dar. Gebäude, baul. Anlagen	€/ ha LF	842	835	825	834
2120	dar. techn. Anlagen u. Maschinen	€/ ha LF	952	970	943	955
2130	dar. andere Anlagen insges.	€/ ha LF	93	85	89	89
2160	dar. Anlagen im Bau, Anzahlungen	€/ ha LF	54	43	25	40
2200	Finanzanlagen	€/ ha LF	217	229	234	227
2211	dar. Anteile an verbund. Untern.	€/ ha LF	67	69	70	69
2213	dar. Beteiligungen	€/ ha LF	65	63	61	63
2300	Tiervermögen	€/ ha LF	344	338	343	342
2320	dar. Rinder	€/ ha LF	322	316	319	319
2330	dar. Schweine	€/ ha LF	19	21	22	21
2400	Umlaufvermögen (ohne Tiere)	€/ ha LF	1.522	1.587	1.634	1.581
2410	dav. Vorräte	€/ ha LF	634	613	605	617
2412	dar. Feldinventar	€/ ha LF	272	269	266	269
2420	dav. Finanzumlaufvermögen	€/ ha LF	888	974	1.030	964
2431	dar. Forderungen aus Liefer. u. Leist.	€/ ha LF	156	172	166	165
2450	dar. Bank, Kasse	€/ ha LF	541	612	683	612
9041	Eigenkapital (+ 50% Sonderposten)	€/ ha LF	3.826	3.886	3.966	3.892
3600	dar. Geschäftsguth., gez. Kapital	€/ ha LF	169	170	169	169
3140	Sonderposten gesamt	€/ ha LF	158	155	139	150
3400	Rückstellungen	€/ ha LF	106	115	140	120
3500	Verbindlichkeiten	€/ ha LF	1.585	1.663	1.660	1.636
3510	dar. geg. Kreditinstituten	€/ ha LF	1.197	1.273	1.243	1.238
3521	dar. aus Lieferungen u. Leistungen	€/ ha LF	109	112	133	118
9280	Anlagenintensität	%	54	53	52	53
9281	Veralterungsgrad abnutzbares Anlagenverm.	%	32	31	30	31
9292	Fremdkapitaldeckung II	%	175	172	172	173
<b>Investitionen, Finanzierung</b>						
8300	Bruttoinvestitionen	€/ ha LF	368	336	379	361
8231	Zugang Boden	€/ ha LF	56	55	64	58
8232	Zugang Wirtschaftsgeb.u.baul. Anl.	€/ ha LF	18	11	14	14
8251	Zugang Anlagen im Bau, Anzahlung	€/ ha LF	121	115	93	110
8241	Zugang techn. Anlagen u. Masch.	€/ ha LF	144	156	171	157
2800	Veränderung Tiervermögen	€/ ha LF	-3	-8	6	-2
8400	Nettoinvestitionen	€/ ha LF	49	19	65	44
8401	Nettoinvestitionen	€/ AK	2.187	845	3.011	2.014
8404	Veränderung Sachanlageverm. (o. Boden)	%	-1	-1	-2	-1
9314	Nettoverbindlichkeiten	€/ ha LF	697	689	630	672
9315	Veränd. Nettoverbindlichkeiten	€/ ha LF	70	-8	-57	2
9318	Tilg. von Verbindlichkeiten gesamt	€/ ha LF	182	203	202	196
2920	Veränd. Finanzumlaufvermögen	€/ ha LF	-25	77	60	38
3822	Veränderung Sonder-AfA	€/ ha LF	-1	-1	1	0



## Identische spezialisierte Milchviehverbandbetriebe von 2015/16 bis 2017/18

Blatt 3 von 4

Kennzahl	Bezeichnung	Maßeinheit	2014/15	2015/16	2016/17	Dreijähriger Durchschnitt
0001	Betriebe	Anzahl	58	58	58	
<b>Gewinn- und Verlustrechnung</b>						
<b>Ertrag</b>						
4010	<b>Umsatzerlöse</b>	€/ ha LF	2.261	2.249	2.420	2.310
4100	dar. landwirtschaftl. Pflanzenprod.	€/ ha LF	933	890	831	885
4112	dar. Getreide (ohne Körnermais)	€/ ha LF	510	464	437	470
4120	dar. Ölfr., Hülsenfr., Faserpfl.	€/ ha LF	261	254	219	245
4130	dar. Kartoffeln	€/ ha LF	52	56	55	54
4140	dar. Zuckerrüben	€/ ha LF	39	44	43	42
4173	dar. nachwachs. Rohstoffe / Energiepfl.	€/ ha LF	2	1	3	2
4200	dar. Tierproduktion	€/ ha LF	936	963	1.191	1.030
4220	dar. Rinder	€/ ha LF	110	116	116	114
4230	dar. Milch	€/ ha LF	722	745	961	809
4240	dar. Schweine	€/ ha LF	98	96	108	101
4260	dar. Geflügel, Eier	€/ ha LF	0	1	0	0
4300	dar. Obst, Weinbau	€/ ha LF	2	2	2	2
4360	dar. Nebenbetr., Handel, Dienstleist.	€/ ha LF	390	395	395	393
4378	dar. Mieten u. Pachten	€/ ha LF		39	41	40
4379	dar. zeitraumzugehörige Ust.	€/ ha LF		0	0	0
4368	dar. Lohnarbeit, Masch.miete	€/ ha LF	40	40	39	39
4400	<b>Bestandsveränderungen</b>	€/ ha LF	-10	-24	-8	-14
4500	<b>Sonst. betr. Erträge</b>	€/ ha LF	563	521	528	537
4510	dar. Zulagen u. Zuschüsse	€/ ha LF	407	405	410	407
4660	dar. betriebsbezogene Zahlungen	€/ ha LF	339	353	349	347
4670	dar. EU-Direktzahlungen (bis WJ 14/15 Betriebsprämie)	€/ ha LF	279	277	272	276
4671	dav. Basisprämie - gültig ab WJ 15/16	€/ ha LF	191	188	184	188
4672	dav. Greening-Prämie - gültig ab WJ 15/16	€/ ha LF	86	87	86	86
4673	dav. Umverteilungsprämie - gültig ab WJ 15/16	€/ ha LF	2	1	1	2
4674	dav. Förderung für Junglandwirte - gültig ab WJ 15/16	€/ ha LF	0	0	0	0
4680	dar. Ausgleichszulage	€/ ha LF	10	10	10	10
4690	dar. für umweltger. Agrarprod.	€/ ha LF	24	20	22	22
4698	dar. sonstige Zuschüsse	€/ ha LF	22	1	1	8
4520	dar. aufwandsbezogene Zahlungen	€/ ha LF	66	43	51	53
4560	dar. Agrardieselerstattung	€/ ha LF	32	30	29	30
4550	dar. Investitionszuschüsse	€/ ha LF	25	10	16	17
4900	dar. zeitraumfremde Erträge	€/ ha LF	41	48	37	42
<b>Aufwand</b>						
5100	<b>Materialaufwand</b>	€/ ha LF	1.283	1.208	1.242	1.244
5110	dar. Pflanzenproduktion	€/ ha LF	444	414	409	422
5111	dar. Saat- u. Pflanzgut	€/ ha LF	83	83	87	84
5112	dar. Düngemittel	€/ ha LF	155	133	125	138
5113	dar. Pflanzenschutz	€/ ha LF	124	119	118	120
5210	dar. Tierproduktion	€/ ha LF	403	385	412	400
5211	dar. Tierzukauf	€/ ha LF	32	41	50	41
5280	dar. Futtermittelzukauf	€/ ha LF	250	227	245	241
5292	dar. Tierarzt	€/ ha LF	50	49	50	50
5293	dar. Besamung	€/ ha LF	19	18	18	18
5294	dar. sonst. bezogene Leist. Tierprod.	€/ ha LF	28	26	25	26
5330	dar. Nebenbetr., Handel, Dienstleist.	€/ ha LF	102	83	77	87
5350	dar. sonst. Materialaufwand	€/ ha LF	335	328	347	337
5352	dar. Heizmat., Strom	€/ ha LF	73	76	76	75
5354	dar. Wasser, Abwasser	€/ ha LF	10	10	11	10
5355	dar. Treib- u. Schmierstoffe	€/ ha LF	149	139	145	144
5357	dar. Lohnarbeit, Masch.miete	€/ ha LF	48	48	52	49

## Identische spezialisierte Milchviehverbandbetriebe von 2015/16 bis 2017/18

Blatt 4 von 4

Kennzahl	Bezeichnung	Maßeinheit	2014/15	2015/16	2016/17	Dreijähriger Durchschnitt
0001	Betriebe	Anzahl	58	58	58	
<b>Aufwand</b>						
5500	<b>Personalaufwand (ohne BUV)</b>	€/ ha LF	619	620	636	625
5501	Personalaufwand (ohne BUV)	€/ eAK	27.874	28.473	29.852	28.733
5600	<b>Betriebswirtschaftliche AfA</b>	€/ ha LF	288	290	290	289
5636	dar. Wirtschaftsgeb. u. baul. Anl.	€/ ha LF	76	72	72	73
5642	dar. Maschinen u. Geräte	€/ ha LF	144	150	154	149
5641	dar. Betriebsvorrichtungen	€/ ha LF	35	35	33	34
5700	<b>Sonst. betriebl. Aufwand</b>	€/ ha LF	547	518	559	541
5710	dar. Unterhaltung	€/ ha LF	197	191	221	203
5715	dar. Gebäude u. baul. Anlagen	€/ ha LF	57	53	72	61
5720	dar. techn. Anl., Masch., Fuhrp.	€/ ha LF	139	137	148	142
5730	dar. Betriebsversicherung	€/ ha LF	68	64	65	65
5731	dar. betriebliche Unfallversicherung	€/ ha LF	15	10	11	12
5742	dar. Pachten	€/ ha LF	154	157	160	157
5765	Pachtpreis / ha Pachtfläche	€/ ha	201	205	211	206
5764	dar. zeitraumzugehörige Vorsteuer	€/ ha LF	1	0	0	1
5770	dar. zeitraumfremder Aufwand	€/ ha LF	12	11	15	12
<b>Unternehmensergebnis</b>						
6000	<b>Betriebsergebnis</b>	€/ ha LF	80	113	218	137
4000	Betriebliche Erträge	€/ ha LF	2.817	2.749	2.945	2.837
5000	Betriebliche Aufwendungen	€/ ha LF	2.736	2.636	2.727	2.700
7000	<b>Finanzergebnis</b>	€/ ha LF	-38	-62	-48	-49
7230	dar. Zinsaufwand	€/ ha LF	44	41	37	41
7800	Steuern vom Einkommen u. Ertrag	€/ ha LF	20	-2	34	17
7900	Sonstige Steuern	€/ ha LF	8	9	8	9
7910	Unternehmensertrag	€/ ha LF	2.834	2.769	2.960	2.855
7920	Unternehmensaufwand vor Steuern	€/ ha LF	2.797	2.726	2.799	2.774
<b>Rentabilität</b>						
9000	Gewinn/Jahresübersch. vor Steuern	€/ Betrieb	52.208	60.531	228.392	113.710
9000	Gewinn/Jahresübersch. vor Steuern	€/ ha LF	37	43	161	80
9004	Ordentliches Ergebnis	€/ Betrieb	16.131	63.244	229.948	103.108
9004	Ordentliches Ergebnis	€/ ha LF	11	45	162	73
9006	Gewinn + Personalaufwand (ohne BUV)	€/ AK	29.129	30.025	36.910	32.021
9007	Ordentliches Ergeb. + Personalaufw. (o. BUV)	€/ AK	28.005	30.112	36.960	31.692
9008	Ordentliches Ergeb. + Personalaufw. (o. BUV)	€/ ha LF	630	665	798	698
9071	Betriebseinkommen	€/ ha LF	846	882	1.013	913
9073	Relative Faktorentlohnung	%	86,7	89,9	101,7	92,8
9103	Ordentliche Rentabilitätsrate	%	0,1	1,3	5,2	2,2
9120	Gesamtkapitalrentabilität	%	0,8	1,3	3,3	1,8
9131	Eigenkapitalrentabilität (ohne Boden)	%	0,0	0,0	4,3	1,5
<b>Liquidität / Stabilität</b>						
9601	Liquidität 1. Grades	%	184	210	210	201
9221	Cashflow I	€/ ha LF	335	372	436	381
9223	Cashflow III (zur Neufinanzierung verfügbar)	€/ ha LF	146	166	222	178
9240	Kapitaldienst	€/ ha LF	226	244	240	237
9231	Langfristige Kapitaldienstgrenze	€/ ha LF	20	44	135	67
9232	Mittelfristige Kapitaldienstgrenze	€/ ha LF	101	121	212	145
9233	Kurzfristige Kapitaldienstgrenze	€/ ha LF	307	333	425	355
9241	Ausschöpf. d. langfr. Kapitaldienstgr.	%	1.109	551	177	612
9242	Ausschöpf. d. mittelfr. Kapitaldienstgr.	%	225	201	113	180
9243	Ausschöpf. d. kurzfr. Kapitaldienstgr.	%	74	73	56	68
9270	Eigenkapitalquote	%	68	67	68	68
9230	Eigenkapitalveränderung	€/ ha LF	13	21	93	42
9239	Bereinigte Eigenkapitalveränderung	€/ ha LF	-24	3	98	26
9238	Bereinigte Eigenkapitalveränderung	€/ AK	-1.059	149	4.544	1.212

# **III Erläuterungen**



# Methodische Hinweise

## Auswertungsmethodik und Kennzahlenermittlung

Die betriebswirtschaftlichen Buchführungsabschlüsse (BMEL-Jahresabschlüsse) der Test- und Auflagenbetriebe bilden die Grundlage für die Darstellung der Buchführungsergebnisse der sächsischen Landwirtschaftsbetriebe.

Auf Folgendes ist bei der Auswertungsmethodik und Kennzahlenbildung hinzuweisen:

- **Vorräte**  
Die Bilanzposition Vorräte beinhaltet auch das Feldinventar.
- **Feldinventar**  
Für die Bilanzierung des Feldinventars besteht ein Wahlrecht. Bei den Betrieben, die das Feldinventar nicht bilanziert haben, wurde zum Zwecke einer einheitlichen Auswertung das Feldinventar mit Durchschnittssätzen nachbilanziert. Die gleiche Vorgehensweise wird auch im Freistaat Thüringen angewendet. Die anderen Bundesländer und das BMEL nehmen keine Nachbilanzierung vor. Dies sollte bei Vergleichen zwischen einzelnen Länderauswertungen beachtet werden, da dadurch Unterschiede beim Eigenkapital sowie bei daraus abgeleiteten Kennzahlen auftreten.
- **Zulagen und Zuschüsse**  
Die Zulagen und Zuschüsse werden gesondert ausgewiesen.
- **Bestandsveränderungen, Privatanteile und Naturalentnahmen**  
Die Bestandsveränderungen sowie zum Teil Privatanteile und Naturalentnahmen werden meist nicht in den Einzelpositionen saldiert, so dass dort weitestgehend nur noch die Erträge aus den Markterlösen dargestellt werden. Die Bestandsveränderungen sind als Summe separat aufgeführt.
- **Betriebsversicherungen**  
Die Betriebsversicherungen beinhalten auch die Hagel-, Fahrzeug- und Tierversicherungen sowie die betriebliche Unfallversicherung.
- **Juristische Personen**  
Für die Juristischen Personen gibt es spezielle Kennzahlen, wie Anteile an verbundenen Unternehmen, Sonderverlustkonto, Geschäftsguthaben, bilanziell entlastetes Eigenkapital usw.
- **Handelsrechtliche Gliederung**  
Die Gliederung der Bilanz- sowie der GuV-Kennzahlen erfolgt nach der handelsrechtlichen Gliederung.
- **Eigenkapitalrentabilität**  
Bei der Berechnung der Eigenkapitalrentabilität wird im Zähler der Pachtansatz für die Eigentumsfläche und im Nenner der Wert der Eigentumsfläche ausgeklammert, da für den Boden eine separate Verzinsung berechnet werden sollte.

Bei den Natürlichen Personen wird eine Umrechnung von Bruttoverbuchern auf Nettoverbucher vorgenommen. Das heißt, dass alle Kennzahlen ohne Umsatzsteuer errechnet wurden. Auch die in dieser Broschüre dargestellten Vorjahreswerte wurden generell ohne Umsatzsteuer ermittelt.

## Gruppierung

Die Schichtung der Gruppen erfolgte nach:

- Rechtsformen
- Wirtschaftlicher Betriebsgröße
- Betriebsformen (Ackerbau, Futterbau, Verbund etc.)
- Betriebstypen (zum Beispiel spezialisierter Getreidebaubetrieb)
- Landwirtschaftlich genutzter Fläche (LF-Gruppen)
- Bestandsgröße an Milchkühen
- Erfolg (oberstes und unterstes Viertel nach Benchmarkingpunkten)  
methodische Erläuterungen dazu unter: <http://www.landwirtschaft.sachsen.de/landwirtschaft/3360.htm>
- Wirtschaftsgebieten

Bei der Analyse der Juristischen Personen ist Folgendes zu beachten:

- Die GmbH & Co. KG werden grundsätzlich mit zu den Juristischen Personen gezählt, da deren Strukturen den von GmbH und eG sehr ähneln.
- Der Jahresüberschuss der Juristischen Personen ist mit dem Gewinn der Natürlichen Personen nicht vergleichbar, da bei den Juristischen Personen alle betrieblichen Arbeitskräfte bereits über den Lohnaufwand entlohnt sind, die Entlohnung der Familienarbeitskräfte der Natürlichen Personen demgegenüber aus dem Gewinn noch erfolgt. Ein besserer Vergleichsmaßstab zwischen verschiedenen Rechtsformen sind die Kennzahlen „Gewinn plus Personalaufwand je Arbeitskraft“ bzw. „Ordentliches Ergebnis plus Personalaufwand je Arbeitskraft“.

## **Struktur der analysierten Betriebe**

In der vorliegenden Broschüre wurden die Abschlüsse von 476 Betrieben der Landwirtschaft (darunter 221 Einzelunternehmen im Haupterwerb, 60 Personengesellschaften und 188 Juristischen Personen) sowie von 28 Betrieben des Gartenbaus ausgewertet. Unter den 476 Betrieben sind 392 in das Testbetriebsnetz des Bundesministeriums für Ernährung und Landwirtschaft eingeflossen.

Bezogen auf die Anzahl der Landwirtschaftsbetriebe, die im Jahr 2018 einen Antrag auf Agrarförderung gestellt haben, sind somit insgesamt 13 % der Einzelunternehmen im Haupterwerb, 13 % der Personengesellschaften und 29 % der Juristischen Personen Sachsens analysiert worden.

Bei den Juristischen Personen ist zu berücksichtigen, dass auf Grund der Wahlmöglichkeit des Bilanzzeitraumes 30 % der Jahresabschlüsse auf dem Wirtschaftsjahr 2017/2018 und 70 % auf dem Kalenderjahr 2017 beruhen.

Die ausgewerteten Test- und Auflagenbetriebe spiegeln auch weitestgehend die Flächenanteile der drei Wirtschaftsgebiete Sachsens wider.

Für alle analysierten Betriebe gilt, dass offensichtlich eine positive Auslese vorliegt, da viele Betriebe mit niedrigem Einkommen gar nicht in der Lage waren, einen BMEL-Jahresabschluss zu erstellen. Das bedeutet, die Gruppendurchschnitte spiegeln ein relativ hohes Niveau der Landwirtschaft wider, das über dem eigentlichen Landesdurchschnitt liegt.

## **Erläuterung der EU-Betriebssystematik**

Zur Klassifizierung der Betriebe wird die Betriebssystematik der EU angewendet. Dabei werden die Betriebe über den Standardoutput einer bestimmten Betriebsform und einem Betriebstyp zugeordnet. Die Inhalte dieser Kategorien sind auf den Seiten 272 und 273 dargestellt. Überschreitet der Anteil des Standardoutputs einzelner Produktionsverfahren (z.B. Milchproduktion) am Standardoutput des Betriebes insgesamt einen bestimmten Schwellenwert, so wird der betreffende Betrieb der entsprechenden Gruppe spezialisierter Betriebe (z. B. spezialisierter Milchviehbetriebe) zugeordnet. Der Schwellenwert liegt in den meisten Fällen bei 2/3.

Die Methode der EU-Betriebssystematik wurde mit dem Wirtschaftsjahr 2010/11 geändert. Während bis dahin der Standarddeckungsbeitrag verwendet wurde, wird nun der Standardoutput verwendet. Der Standardoutput (SO) beschreibt die Marktleistung des Betriebes. Die Kalkulation der pflanzen- und tierartenspezifischen SO obliegt dem Kuratorium für Technik und Bauwesen in der Landwirtschaft (KTBL). Die Ermittlung der SO-Werte durch KTBL erfolgt durch die Multiplikation der erzeugten Menge mit dem zugehörigen Ab-Hof-Preis, wobei die Mehrwertsteuer, produktspezifische Steuern und Direktzahlungen nicht berücksichtigt werden. Für den Einzelbetrieb werden die einzelnen SO-Werte mit der Flächeneinheit einer Pflanzenart bzw. der Stückzahl Vieh einer Tierart (bei Geflügel je 100 Stück) multipliziert und zum Gesamtstandardoutput des Betriebes summiert.

Die Gruppenbezeichnungen wurden beibehalten.

Die wirtschaftliche Betriebsgröße wird über Euro dargestellt. Diese Kennzahl wird gleichzeitig für die sozio-ökonomische Gliederung (Haupt- und Nebenerwerb) der Betriebe verwendet. Ein Haupterwerbsbetrieb ist dabei mindestens 50.000 Euro Standardoutput groß oder weist mindestens 1 Arbeitskraft aus.

### Erfolgsgrößen der Unternehmensrentabilität

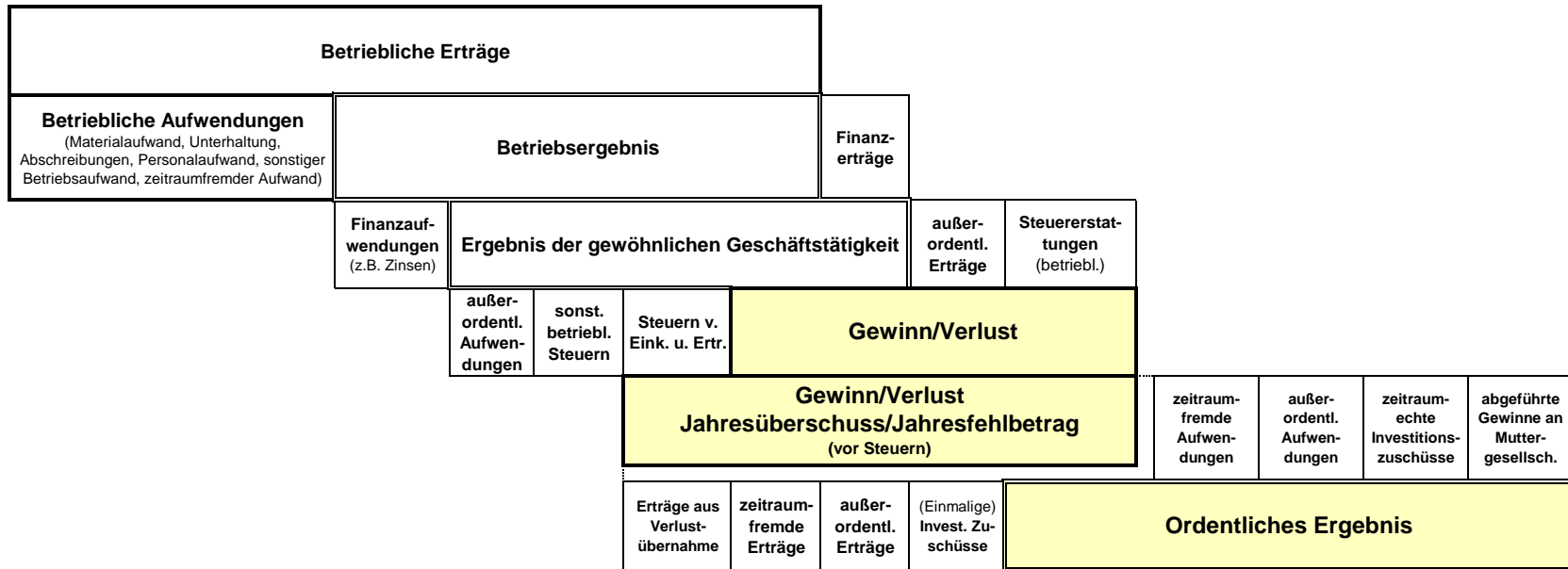

<b>Gewinn</b>		
<b>Lohnansatz</b> <small>(für nichtentlohnte AK)</small>	<b>Zinsertrag gesamtes Eigenkapital</b>	
<b>Zinsansatz<sup>1)</sup> und Pachtansatz<sup>2)</sup></b>	<b>Arbeitsentgelt nichtentlohnte Arbeitskräfte</b>	
<b>Zinsansatz<sup>1)</sup> und Pachtansatz<sup>2)</sup></b>	<b>Lohnansatz</b> <small>(für nichtentlohnte AK)</small>	<b>Unternehmergewinn</b>

$$\frac{\text{Ordentliches Ergebnis} - \text{Lohnansatz (für nichtentl. AK)} - \text{Pachtansatz}^2}{\text{Eigenkapital (nach Abzug des Bodens)}} = \text{Eigenkapital-  
rentabilität (o. Boden)}$$
  

$$\frac{\text{Ordentliches Ergebnis} + \text{Zinsaufwand} - \text{Lohnansatz (für nichtentl. AK)}}{\text{Bilanzvermögen}} = \text{Gesamtkapital-  
rentabilität}$$

1) Zinsansatz für durchschnittlich gebundenes Eigenkapital ohne Boden

2) Pachtansatz für Eigentumsflächen

## Übersicht zur EU-Betriebssystematik

Betriebsform	Betriebstyp		Einzelausrichtung		
	Bezeichnung	Abkürzung	EU-Code	Bezeichnung Einzelausrichtung	Anteil der einzelnen Produktionszweige am Standardoutput des Betriebes insgesamt
1 Ackerbau	Getreidebaubetriebe	A-GETR	151	Spezialisierte Getreide-, Ölsaaten- und Eiweißpflanzenanbaubetriebe	Getreide, Ölsaaten, Eiweißpflanzen > 2/3
	Hackfruchtbetriebe	A-HACK	161	Spezialisierte Hackfruchtbetriebe	Hackfrüchte > 2/3
			162	Getreide- und Hackfruchtverbundbetriebe	Getreide, Ölsaaten, Eiweißpflanzen > 1/3; Hackfrüchte > 1/3
	Ackerbau - Gemischt - Betriebe	A-SO	163	Spezialisierte Feldgemüsebetriebe	Gemüse / Erdbeeren im Feldanbau > 2/3
			164	Spezialisierte Tabakbetriebe	Tabak > 2/3
166			Ackerbaugemischtbetriebe	Ackerbau > 2/3; Betriebe ohne besonderen Schwerpunkt	
2 Gartenbau	Gemüsebaubetriebe	G-GEM	221	Spezialisierte Freiland-Gemüse-Gartenbaubetriebe	Gemüse / Erdbeeren im Freiland > 2/3
			211	Spezialisierte Unterglas-Gemüse-Gartenbaubetriebe	Gemüse / Erdbeeren unter Glas > 2/3
	Blumen- und Zierpflanzenbaubetriebe	G-ZIER	222	Spezialisierte Freiland-Blumen- und Zierpflanzenbetriebe	Blumen / Zierpflanzen im Freiland > 2/3
			212	Spezialisierte Unterglas-Blumen- und Zierpflanzenbetriebe	Blumen / Zierpflanzen unter Glas > 2/3
	Sonstige Gartenbaubetriebe	G-SO	223	Allgemeine Freiland Gartenbaubetriebe	Gemüse / Erdbeeren als Gartenbaukultur <b>und</b> Blumen / Zierpflanzen im Freiland > 2/3
			213	Allgemeine Unterglas-Gartenbaubetriebe	Gemüse / Erdbeeren als Gartenbaukultur <b>und</b> Blumen / Zierpflanzen unter Glas > 2/3
			231	Spezialisierte Pilzzuchtbetriebe	Pilze > 2/3
			233	Gartenbaugemischtbetriebe	Gartenbau > 2/3; Betriebe ohne besonderen Schwerpunkt
Baumschulbetriebe	G-BS	232	Reb- und Baumschulen	Reb- und Baumschulen > 2/3	
3 Dauerkulturbetriebe	Weinbaubetriebe	D-WB	351	Spezialisierte Rebanlagenbetriebe	Rebanlagen > 2/3,
	Obstbaubetriebe	D-OB	361	Spezialisierte Obstbetriebe	Obst- und Beerenobstanlagen > 2/3
	gemischtbetriebe	D-SO	380	Dauerkulturgemischtbetriebe	Reb- und Obstanlagen (außer Reb- und Baumschulen 1)) > 2/3; Betriebe ohne besonderen Schwerpunkt
4 Futterbaubetriebe (ohne Schäfer)	Milchviehbetriebe	F-MI	450	Spezialisierte Milchbetriebe	Milchkühe > 3/4
	Sonstige Futterbaubetriebe	F-SO	460	Spezialisierte Rinderaufzuchtbetriebe	Alle Rinder > 2/3; Milchkühe < 1/10 und sonstige Kühe > 1/3
			470	Rindviehbetriebe-Milcherzeugung mit Aufzucht und Mast	Alle Rinder > 2/3; Milchkühe > 1/4; außer den Milchviehbetrieben
			482	Schaf- und Rindviehverbundbetriebe	Alle Rinder > 1/3, Schafe > 1/3
			483	Spezialisierte Ziegenbetriebe	Ziegen > 1/3
			484	Verschiedene Weideviehbetriebe	Grünland und Weidevieh > 2/3; Rinder < 2/3; Betriebe ohne besonderen Schwerpunkt
4.1 Schafbetriebe	Spezialisierte Schafbetriebe	F-SCHA	481	Spezialisierte Schafbetriebe	Schafe > 2/3



Betriebsform	Betriebstyp		Einzelausrichtung		
	Bezeichnung	Abkürzung	EU-Code	Bezeichnung Einzelausrichtung	Anteil der einzelnen Produktionszweige am Standardoutput des Betriebes insgesamt
5 Veredlungsbetriebe	Schweinebetriebe	V-SW	511	Spezialisierte Schweineaufzuchtbetriebe	Zuchtsauen > 2/3
			512	Spezialisierte Schweinemastbetriebe	Andere Schweine > 2/3
			513	Schweineaufzucht und - Mastverbundbetriebe	Schweine > 2/3; Betriebe ohne besonderen Schwerpunkt
	Sonstige Veredlungsbetriebe	V-SO	521	Spezialisierte Legehennenbetriebe	Legehennen > 2/3
			522	Spezialisierte Geflügelmastbetriebe	Masthähnchen und -hühnchen und sonstiges Geflügel > 2/3
			523	Legehennen- und Geflügelmastverbundbetriebe	Geflügel > 2/3; Betriebe ohne besonderen Schwerpunkt
530	Veredlungsbetriebe mit verschiedenen Verbunderzeugnissen	Veredlung, d.h. Schweine <b>und</b> Geflügel <b>und</b> Mutterkaninchen > 2/3; Betriebe ohne besonderen Schwerpunkt			
6 Verbundbetriebe	Pflanzenbauverbundbetriebe	VB-PFL	611	Kombinierte Gartenbau-Dauerkulturverbundbetriebe	Gartenbau > 1/3 <b>und</b> Dauerkulturen > 1/3
			612	Acker- und Gartenbauverbundbetriebe	Ackerbau > 1/3 <b>und</b> Gartenbau > 1/3
			613	Acker- und Rebanlagenverbundbetriebe	Ackerbau > 1/3 <b>und</b> Rebanlagen > 1/3
			614	Ackerbau- und Dauerkulturverbundbetriebe	Ackerbau > 1/3 <b>und</b> Dauerkulturen > 1/3 <b>und</b> Rebanlagen < 1/3
			615	Pflanzenbauverbundbetriebe mit Betonung Ackerbau	Ackerbau > 1/3; keine sonstige Produktionsrichtung > 1/3
			616	Pflanzenbauverbundbetriebe mit Betonung Gartenbau/Dauerkulturen	1/3 < Gartenbau <b>oder</b> Dauerkulturen < 2/3; keine sonstige Produktionsrichtung > 1/3
	Milchviehverbundbetriebe	VB-MI	731	Viehhaltungsverbundbetriebe-Teilausrichtung Milcherzeugung	Grünland und Weidevieh < 2/3; Rinder für die Milcherzeugung > 1/3; Milchkühe > 2/3 der Rinder für die Milcherzeugung; keine sonstige Produktionsrichtung > 1/3
			831	Ackerbau-Milchviehverbundbetriebe	Ackerbau > 1/3; Rinder für die Milcherzeugung > 1/3; Milchkühe > 2/3 der Rinder für die Milcherzeugung; Rinder für die Milcherzeugung < Ackerbau
			832	Milchvieh-Ackerbauverbundbetriebe	Rinder für die Milcherzeugung > 1/3; Ackerbau > 1/3; Milchkühe > 2/3 der Rinder für die Milcherzeugung; Rinder für Milcherzeugung > Ackerbau
	Veredlungsverbundbetriebe	VB-V	742	Viehhaltungsverbundbetriebe: Veredlung und Weidevieh	<b>Entweder</b> [Grünland und Weidevieh > 1/3; Veredlung > 1/3; Rinder für die Milcherzeugung < 1/3] <b>oder</b> [Rinder für die Milcherzeugung > 1/3; Veredlung > 1/3; Milchkühe < 2/3 der Rinder für die Milcherzeugung]
			841	Viehhaltungsverbundbetriebe: Veredlung und Ackerbau	Ackerbau > 1/3; Veredlung > 1/3
	Sonstige Verbundbetriebe	VB-SO	732	Viehhaltungsverbundbetriebe-Teilausrichtung Weidevieh, andere als Milchvieh	Grünland und Weidevieh > 1/3, aber < 2/3; Rinder für die Milcherzeugung < 1/3; keine sonstige Tätigkeit > 1/3
			741	Viehhaltungsverbundbetriebe: Veredlung und Milchvieh	Rinderhaltung für die Milcherzeugung > 1/3; Veredlung > 1/3, Milchkühe > 2/3 der Rinder für die Milcherzeugung
			833	Verbundbetriebe Ackerbau mit Weidevieh (andere als Milchvieh)	Ackerbau > 1/3; Grünland und Weidevieh > 1/3; Rinder für die Milcherzeugung < 1/3; Milchkühe < 2/3 der Rinder für die Milcherzeugung; Ackerbau > Weidevieh
			834	Verbundbetriebe Weidevieh (andere als Milchvieh) mit Ackerbau	Grünland und Weidevieh > 1/3; Rinder für die Milcherzeugung < 1/3; Milchkühe < 2/3 der Rinder für die Milcherzeugung; Ackerbau > 1/3; Grünland und Weidevieh > Ackerbau
			842	Dauerkulturen-Weideviehverbundbetriebe	Dauerkulturen > 1/3; Grünland und Weidevieh > 1/3
			844	Pflanzenbau-Viehhaltungsgemischtbetriebe	alle Betriebe, die keiner anderen Betriebsgruppe zugeordnet wurden, aber klassifizierbar sind

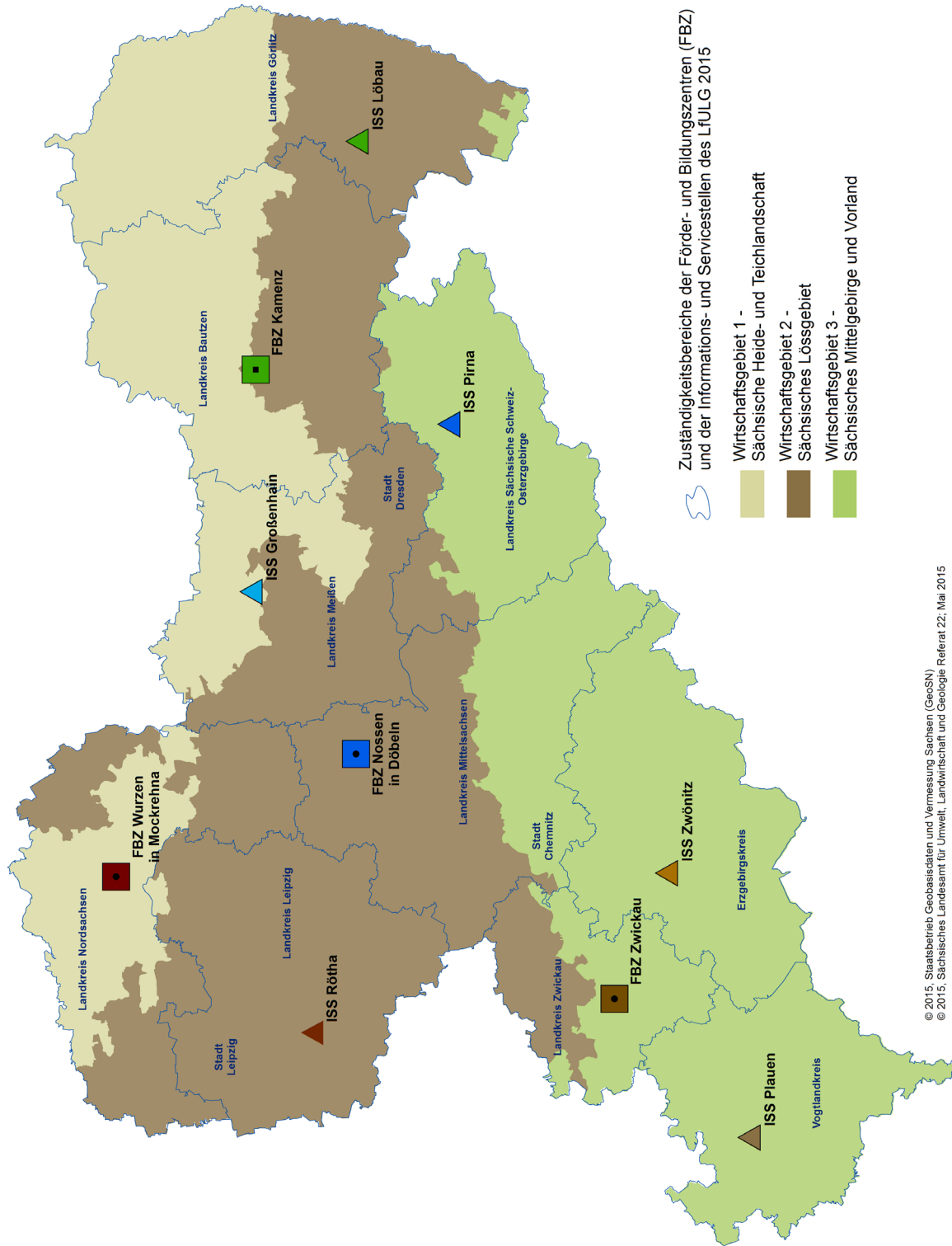

© 2015, Staatsbetrieb Geobasisdaten und Vermessung Sachsen (GeoSN)  
 © 2015, Sächsisches Landesamt für Umwelt, Landwirtschaft und Geologie Referat 22, Mai 2015

**LANDWIRTSCHAFT / GARTENBAU**

- 0111 bis 0880** Die Kennzahlen für die Auswertung der Gartenbaubetriebe sind analog der Landwirtschaft aufgebaut. Die meisten Kennzahlen beziehen sich jedoch auf die Grundfläche Gartenbau (GG; Kennzahl 1010), so dass eine andere Nummerierung vorgenommen wurde.
- 1006 Wirtschaftliche Betriebsgröße in €/ha LF**  
Die Berechnung der wirtschaftlichen Betriebsgröße erfolgt über die Ermittlung des Standardoutputs des Betriebes insgesamt geteilt durch die landwirtschaftliche Nutzfläche (LF) des Betriebes. Der Standardoutput (SO) beschreibt die Marktleistung des Betriebes. Die Kalkulation der pflanzen- und tierartenspezifischen SO obliegt dem Kuratorium für Technik und Bauwesen in der Landwirtschaft (KTBL). Die Ermittlung der SO-Werte durch KTBL erfolgt durch die Multiplikation der erzeugten Menge mit dem zugehörigen Ab-Hof-Preis, wobei die Mehrwertsteuer, produktspezifische Steuern und Direktzahlungen nicht berücksichtigt werden. Für den Einzelbetrieb werden die einzelnen SO-Werte mit der Flächeneinheit einer Pflanzenart bzw. der Stückzahl Vieh einer Tierart (bei Geflügel je 100 Stück) multipliziert und zum Gesamtstandardoutput des Betriebes summiert.
- 1010 Grundfläche Gartenbau (GG) in ha GG/Betrieb**  
Summe aus bewirtschafteter Obstfläche, Baumschulfläche, sonstiger Freilandfläche sowie unbeheizbarer und beheizbarer Gewächshausfläche am Ende des Wirtschaftsjahres.
- 1030 Landwirtschaftlich genutzte Fläche (LF) in ha/Betrieb**  
Summe aus landwirtschaftlicher Ackerfläche, Dauergrünland, landwirtschaftlicher Dauerkulturfläche, Grundfläche Gartengewächse, weinbaulich genutzter Fläche sowie sonstiger landwirtschaftlicher Fläche am **Ende** des Wirtschaftsjahres.
- 1033 dar. zugepachtete LF (Netto) in ha/Betrieb**  
Entgeltlich und unentgeltlich zugepachtete Fläche abzüglich der entgeltlich und unentgeltlich verpachteten landwirtschaftlich genutzten Fläche am **Ende** des Wirtschaftsjahres.
- 1056 Ertragsmesszahl in EMZ/a**  
Durchschnittliche Bodenwertzahl der bewirtschafteten LF, angegeben in Ertragsmesszahl (EMZ) je Ar (a).
- 1110 Arbeitskräfte insgesamt in AK/Betrieb**  
Ständige und nichtständige im Betrieb eingesetzte Fremd-Arbeitskräfte sowie nichtentlohnte und auch entlohnte Familien-Arbeitskräfte. Die Umrechnung auf die Arbeitskraft-Einheit (AK) erfolgte früher aufgrund der jährlich geleisteten Arbeitstage bzw. Arbeitsstunden. Dabei wurden maximal 280 Arbeitstage oder 2380 Arbeitsstunden für 1 AK unterstellt. Im novellierten BMEL-Abschluss entspricht 1 AK einer vollbeschäftigten Person zwischen 18 bis 65 Jahre alt, ohne Minderung der Erwerbsfähigkeit.  
Gewertet werden grundsätzlich nur die für den Betrieb geleisteten Arbeitsstunden. Tätigkeiten im Haushalt sind vorher abzuziehen. Zusätzlich müssen Alter und Erwerbsfähigkeit berücksichtigt werden. Personen unter 18 Jahren gelten allgemein als 0,7 AK und über 65 Jahre als 0,3 AK. Bei nur teilweiser Erwerbsfähigkeit sind entsprechende prozentuale Abzüge vorzunehmen.
- 1113 dar. Familienarbeitskräfte in FAK/Betrieb**  
Nichtentlohnte und entlohnte Familienarbeitskräfte je Betrieb.
- 1114 AK-Besatz in AK/100 ha LF**  
Arbeitskräftebesatz: Anzahl der Arbeitskräfte insgesamt bezogen auf 100 ha LF.
- 1120 Nicht entlohnte Arbeitskräfte in nAK/Betrieb**  
Nichtentlohnte ständige und nichtständige Familienarbeitskräfte.
- 1130 Lohnansatz für nichtentlohnte Arbeitskräfte in €/Betrieb**  
Der Lohnansatz ist der kalkulatorische Lohn der nichtentlohten Arbeitskraft (landwirtschaftlicher Unternehmer und nicht entlohnte Familien-Arbeitskräfte). Ab dem Abrechnungszeitraum 2013/14 sind für Deutschland eine einheitliche Grundentlohnung des Betriebsleiters und eine neue Methode zur Berechnung des Betriebsleiterzuschlages maßgeblich.

Die Berechnung des Betriebsleiterzuschlages erfolgt auf der Grundlage der nachfolgenden vier Kennziffern:

1. Die landwirtschaftlich genutzte Fläche trägt mit einem Koeffizienten von 3,17 € je ha zur Erhöhung des BLZ bei.
2. Je Tausend Euro Bilanzvermögen steigt der BLZ um 0,93 Euro.
3. Je Tausend Euro Umsatzerlöse steigt der BLZ um 2,21 Euro.
4. Mit jeder im Betrieb beschäftigten Arbeitskraft verringert sich der BLZ um 227,00 Euro.

Grundlage des neuen Algorithmus für den Betriebsleiterzuschlag ist der Zusammenhang zwischen der Ist-Entlohnung der Betriebsleiter von Landwirtschaftsbetrieben Juristischer Personen und den aufgeführten betrieblichen Kenngrößen. Dieser ist mit Hilfe mathematisch/statistischer Methoden unter Nutzung der Buchführungsdaten aus 5 Abrechnungszeiträumen ermittelt worden.

Berechnung:

Lohnansatz Betriebsleiter = Grundlohn  
33.461 € \* AK Betriebsleiter

Betriebsleiterzuschlag (BLZ)  
+ 3,17 € \* ha LF  
+ 0,93 € \* Tsd. € Bilanzvermögen  
+ 2,21 € \* Tsd. € Umsatzerlöse  
- 227,00 € \* Arbeitskräfte

Nichtentlohnte Vollarbeitskraft 26.179 €/AK

Der Lohnansatz für den Bereich Gartenbau wird nach der bisherigen Methode ermittelt. Der kalkulatorische Lohn der nichtentlohten Arbeitskraft (in erster Linie der Familien-Arbeitskraft) wird in Anlehnung an die für fremde Arbeitskräfte im Gartenbau gezahlten Löhne einschließlich Arbeitgeberanteil zur Sozialversicherung auf der Basis der vom Bundesministerium für Ernährung und Landwirtschaft (BMEL) herausgegebenen Richtsätze jährlich neu berechnet. Für den Betriebsleiter wird ein Zuschlag für die leitende Tätigkeit vorgenommen. Für das Kalenderjahr 2017 bzw. das Wirtschaftsjahr 2017/2018 werden folgende Werte für Deutschland angesetzt:

**Gartenbau**

Grundlohn Betriebsleiter 43.115 €/AK  
Betriebsleiterzuschlag 130 €/5 Tsd. € Umsatz  
Nichtentlohnte Vollarbeitskraft 31.702 €/AK

Findet eine Entlohnung (auch teilweise) statt, dann vermindert sich der Lohnansatz um den ausgezahlten Betrag.

**1150 Ackerfläche in % der LF**

Anteil der landwirtschaftlichen Ackerfläche an der gesamten landwirtschaftlich genutzten Fläche (LF) zum Ende des Wirtschaftsjahres.

**1151 Ackerfläche (Anfang des Jahres) in ha AF/Betrieb**

Umfang der landwirtschaftlichen Ackerfläche zu **Beginn** des Wirtschaftsjahres.

**1160 Dauergrünland in % der LF**

Anteil Dauergrünlandfläche an der gesamten landwirtschaftlich genutzten Fläche (LF).

**1210 bis 1284 Ackerflächenverhältnis in v. H. der AF**

Prozentualer Anteil der Anbaufläche der wichtigsten Feldfrüchte an der gesamten Ackerfläche (AF).

**1300 bis 1352 Viehbesatz in VE/100 ha LF**

Errechnet für Vieh insgesamt sowie für die wichtigsten Tierarten und Tiergruppen als durchschnittlicher Jahresbestand wobei die Tiere auf Vieheinheiten und die Bezugsgröße 100ha LF umgerechnet sind. Für die Berechnung der Vieheinheiten wurde folgender Schlüssel in Anlehnung an den Schlüssel des Bewertungsgesetzes vom 1. Februar 1991 BGBl. I S. 231 verwendet.

Tierart	1 Tier =....	Vieheinheit (VE)
<b>Pferde</b>		
Pferde unter 3 Jahren		0,70
Pferde 3 Jahre alt und älter		1,10
<b>Rindvieh</b>		
Kälber und Jungvieh unter 1 Jahr		0,30
Jungvieh 1 bis 2 Jahre alt		0,70
Zuchtbullen		1,20
Zugochsen		1,20
Kühe, Färsen, Masttiere über 2 Jahre		1,00
<b>Schafe</b>		
Schafe unter 1 Jahr		0,05
Schafe 1 Jahr und älter		0,10
<b>Ziegen</b>		
		0,08
<b>Schweine</b>		
Ferkel		0,12
Läufer, Mastschweine, Jungsauen		0,30
Zuchtschweine		0,33
<b>Geflügel</b>		
Legehennen		0,02
Küken und Junghennen		0,004
Jungmasthühner		0,01
Mastenten, -puten, -gänse		0,015
Zuchtenten, -puten, -gänse und sonst. Geflügel		0,04
<b>Damtiere</b>		
Damkälber unter 1 Jahr		0,1
Damtiere 1 bis 2 Jahre		0,2
Damtiere über 2 Jahre		0,3

**Kenn-  
zahl****Begriffsdefinition  
Beschreibung**

- 1391 Rauhfutterverzehr in GV/Betrieb**  
Errechnet für die Tierarten Pferde, Rinder, Schafe, Damtiere und Ziegen unter Verwendung des Vieheinheitenschlüssels und bezogen auf den Betrieb insgesamt.
- 1411 Getreide (ohne Körnermais) in dt/ha**  
∅ Getreideertrag in dt/ha Anbaufläche (Weizen, Dinkel, Hartweizen, Roggen, Wintergerste, Sommergerste, Hafer, Sommer- und Wintermenggetreide, Triticale und sonstiges Getreide).
- 1420 dar. Weizen in dt/ha**  
∅ Weizenertrag in dt/ha Anbaufläche (Winter- und Sommerweizen, Dinkel und Hartweizen).
- 1426 dar. Wintergerste in dt/ha**  
∅ Wintergersteertrag in dt/ha Anbaufläche
- 1427 dar. Sommergerste in dt/ha**  
∅ Sommergersteertrag in dt/ha Anbaufläche
- 1433 dar. Roggen in dt/ha**  
∅ Roggenertrag in dt/ha Anbaufläche
- 1434 dar. Triticale in dt/ha**  
∅ Triticaleertrag in dt/ha Anbaufläche
- 1465 Raps in dt/ha**  
∅ Rapsenertrag (Winterraps, Sommerraps, Rübsen) in dt/ha Anbaufläche
- 1472 Kartoffeln in dt/ha**  
∅ Kartoffelertrag in dt/ha Anbaufläche
- 1473 Zuckerrüben in dt/ha**  
∅ Zuckerrübenertrag in dt/ha Anbaufläche
- 1511 Getreideerlös insgesamt (netto; ohne Körnermais) in €/dt**  
∅ Erzeugerpreis für Getreide insgesamt in €/dt (Winter- und Sommerweizen, Hartweizen, Roggen, Winter- und Sommergerste, Hafer, Winter- und Sommermenggetreide, Triticale und sonstiges Getreide)
- 1520 Weizenerlös (netto) in €/dt**  
Erzeugerpreis für Weizen (Winter- und Sommerweizen, Dinkel und Hartweizen) in €/dt
- 1526 Wintergersteerlös (netto) in €/dt**  
Erzeugerpreis für Wintergerste in €/dt
- 1527 Sommergersteerlös (netto) in €/dt**  
Erzeugerpreis für Sommergerste in €/dt
- 1533 Roggenerlös (netto) in €/dt**  
Erzeugerpreis für Roggen in €/dt
- 1534 Triticaleerlös (netto) in €/dt**  
Erzeugerpreis für Triticale in €/dt
- 1565 Rapslerlös (netto) in €/dt**  
∅ Erzeugerpreis für Raps in €/dt (Winterraps, Sommerraps, Rübsen)
- 1572 Kartoffelerlös (netto) in €/dt**  
Erzeugerpreis für Kartoffeln in €/dt
- 1573 Zuckerrübenerlös (netto) in €/dt**  
Erzeugerpreis für Zuckerrüben in €/dt
- 1612 Lebend geborene Ferkel/Sau**  
Insgesamt lebend geborene Ferkel in Beziehung gesetzt zu dem durchschnittlichen Zuchtsauenbestand.
- 1631 Milchleistung (bei 4% Fett) in kg/Kuh**  
Ermolkene Milch bezogen auf den Durchschnittsbestand an Milchkühen (umgerechnet auf einen Fettgehalt von 4%).
- 1632 Milchleistung (nat. Fettgehalt) in kg/Kuh**  
Ermolkene Milch bezogen auf den Durchschnittsbestand an Milchkühen (bezogen auf den natürlichen Fettgehalt).
- 1731 Milcherlös (netto bei 4% Fett) in €/dt**  
Erzeugerpreis ohne Umsatzsteuer für Kuhmilch in € / dt (umgerechnet auf einen Fettgehalt von 4%).
- 1732 Milcherlös (netto nat. Fettgehalt) in €/dt**  
Erzeugerpreis ohne Umsatzsteuer für Kuhmilch in €/dt (bezogen auf den natürlichen Fettgehalt).

**Kenn-  
zahl****Begriffsdefinition  
Beschreibung**

- 2000 Summe Aktiva (Bilanzvermögen) in €/ Betrieb bzw. in €/ha LF**  
Enthält das Anlage-, Vieh- und Umlaufvermögen, eine evtl. vorgenommene Rechnungsabgrenzung (z.B. Vorauszahlungen) sowie das Sonderverlustkonto.
- 2100 Sachanlagen gesamt in €/ha LF**  
Grundstücke, Bauten, techn. Anlagen und Maschinen, andere Anlagen, Betriebs- und Geschäftsausstattung, stehendes Holz, Dauerkulturen, geleistete Anzahlungen und Anlagen im Bau.
- 2111 dar. Boden in €/ha LF**  
Werte aller katastermäßig erfassten Flurstücke im Eigentum des Unternehmens. Bewertung (s. Heft 88, HLBS): Vor dem 01.07.1970 angeschaffter Grund und Boden (§ 55 Abs. 1 EStG) ist entsprechend der steuerlichen Werte zu bewerten (z.B. EMZ/ha x 8). Nach dem 01.07.1970 angeschaffter Grund und Boden (sonstiger Boden) wird mit den tatsächlichen Anschaffungskosten incl. Neben- sowie Erschließungskosten angesetzt.
- 2115 dar. Gebäude, bauliche Anlagen in €/ha LF**  
Gesamtwert der Wohngebäude, der Wirtschaftsgebäude, baulichen Anlagen, Biogasanlagen und Gewächshäuser (Gebäude).  
Bewertung:  
Vor dem 1.7.90 hergestellte Gebäude sind mit den Werten der EURO-Eröffnungsbilanz angesetzt, vermehrt um die Zugänge aus nachträglichen Herstellungskosten, vermindert um die Abschreibungen bis zum Zeitpunkt der Bilanzstellung. Nach dem 1.7.90 hergestellte Gebäude sind mit Anschaffungs- bzw. Herstellungskosten, vermindert um die steuerlich zulässigen Abschreibungen anzusetzen.
- 2120 dar. technische Anlagen und Maschinen in €/ha LF**  
Unmittelbar der Produktion dienendes Vermögen, soweit dieses keine Grundstücke und Bauten sind.
- 2130 dar. andere Anlagen insgesamt in €/ha LF**  
Nicht unmittelbar der Produktion dienendes, fertig gestelltes Sachanlagevermögen, insbesondere Vermögensgegenstände, die der Verwaltung, der Lagerung, der Beschaffung oder dem Absatz dienen (z.B. Werkstatt-, Verkaufsraum- und Büroeinrichtung etc.).
- 2160 dar. Anlagen im Bau und geleistete Anzahlungen in €/ha LF**  
Alle aktivierungspflichtigen Aufwendungen für noch nicht fertig gestellte Anlagen sowie Anzahlungen auf bis zum Bilanzstichtag noch nicht gelieferte bzw. erstellte Sachanlagen.
- 2200 Finanzanlagen in €/ha LF**  
Kapitalanteilsrechte an anderen Unternehmen, Ausleihungen und festverzinsliche Wertpapiere.
- 2211 dar. Anteile an verbundenen Unternehmen in €/ha LF**  
Kapitalanteile an verbundenen Unternehmen im Rahmen einer Tochter-Mutter-Verbindung.
- 2213 dar. Beteiligungen in €/ha LF**  
Kapitalanteile an fremden Unternehmen.
- 2300 Tiervermögen in €/ha LF**  
Wert des gesamten Tiervermögens entsprechend den steuerlichen Bewertungsansätzen bzw. den zusätzlichen KTBL-Werten für besonders wertvolle Tiere.
- 2320 dar. Rinder in €/ha LF**  
Wert des Tiervermögens an Rindern entsprechend den steuerlichen Bewertungsansätzen bzw. den zusätzlichen KTBL-Werten für besonders wertvolle Tiere.
- 2330 dar. Schweine in €/ha LF**  
Wert des Tiervermögens an Schweinen entsprechend den steuerlichen Bewertungsansätzen bzw. den zusätzlichen KTBL-Werten für besonders wertvolle Tiere.
- 2400 Umlaufvermögen (ohne Tiere) in €/ha LF**  
Gesamtwert der Vorräte (Kennzahl 2410) und des Finanzumlaufvermögens (Kennzahl 2420) am Bewertungsstichtag.
- 2410 dav. Vorräte in €/ha LF**  
Gesamtwert der Vorräte (Roh-, Hilfs- und Betriebsstoffe, Feldinventar, fertige und unfertige Erzeugnisse, zugekaufte Waren sowie geleistete Anzahlungen).
- 2412 dar. Feldinventar in €/ha LF**  
Aufwand für die Bestellung und Pflege landwirtschaftlicher und gartenbaulicher Kulturen, die bis zum Bilanzstichtag angefallen sind. Zum Feldinventar gehören die einjährigen und mehrjährigen Kulturen, die einen einmaligen Ertrag liefern (z.B. Baumschulanlagen).  
Die Bewertung von Feldinventar muss steuerlich nicht unbedingt erfolgen. Wurde eine Bewertung vom Unternehmen nicht durchgeführt, erfolgt für den Zweck einer einheitlichen und vergleichbaren Auswertung eine programminterne Nachbewertung der einzelnen Fruchtarten mit Standardherstellungskosten.
- 2420 dav. Finanzumlaufvermögen in €/ha LF**  
Forderungen gegenüber Geschäftspartnern, Guthaben auf laufenden Konten aller Geldinstitute plus Bargeld sowie Wertpapiere zum Ende des Geschäftsjahres (Schlussbilanz).

Kenn- zahl	Begriffsdefinition Beschreibung
2431	<b>dar. Forderungen aus Lieferungen und Leistungen in €/ha LF</b> Forderungen aus der Haupttätigkeit des landwirtschaftlichen Unternehmens. Sie stammen aus Geschäften, die als Umsatzerlöse in der Gewinn- und Verlustrechnung auszuweisen sind.
2450	<b>dar. Bank, Kasse in €/ha LF</b> Guthaben auf laufenden Konten aller Geldinstitute plus Kassenbestände.
2800	<b>Veränderung Tiervermögen in €/ha LF</b> Erhöhung und Verminderung des Tiervermögens insgesamt gegenüber dem Vorjahr laut Bilanz. In den Veränderungen sind die Abschreibungen auf Tiere mit enthalten.
2920	<b>Veränderung des Finanzumlaufvermögens in €/ha LF</b> Finanzumlaufvermögen (Kennzahl 2420) Ende des Geschäftsjahres minus Anfang des Geschäftsjahres.
3140	<b>Sonderposten mit Rücklageanteil in €/ha LF</b> Der Sonderposten mit Rücklageanteil umfasst noch nicht versteuertes Eigenkapital, das nach Abzug der Steuern Eigenkapital darstellt. Er wird nach ertragssteuerlichen Vorschriften gebildet und enthält den Unterschiedsbetrag aus betriebswirtschaftlicher und niedrigerer steuerlicher Bewertung. Da der Sonderposten ein Mischposten aus Eigen- und Fremdkapital ist, wird er für weitere Berechnungen jeweils zur Hälfte dem Eigen- und Fremdkapital zugerechnet.
3210	<b>Entnahmen für Lebenshaltung in €/Betrieb</b> Alle Entnahmen für den Lebensunterhalt der Unternehmerfamilie und für private Anschaffungen. Beispiele: Barentnahmen, Bildungsaufwendungen, Feiern, Geschenke, Kleidung, Lebensmittel u.a.
3395	<b>Nettoentnahmen in €/nAK</b> Saldo aus Entnahmen insgesamt und Einlagen insgesamt je nichtentlohnter Arbeitskraft im Unternehmen.
3400	<b>Rückstellungen in €/ha LF</b> Summe der Rückstellungen für Pensionen, der Steuerrückstellungen und der Rückstellungen, die für ungewisse Verbindlichkeiten, für drohende Verluste aus schwebenden Geschäften sowie für im Geschäftsjahr unterlassene Aufwendungen für Instandhaltung und Abraumbeseitigung gebildet wurden.
3500	<b>Verbindlichkeiten in €/ha LF</b> Die Verbindlichkeiten werden nach der Art der Verbindlichkeit gegliedert in Verbindlichkeiten gegenüber Kreditinstituten, Verbindlichkeiten aus Lieferungen und Leistungen sowie Verbindlichkeiten gegenüber verbundenen Unternehmen. Zur Verbesserung der Einsicht in die Finanzlage können sie auch nach der Fristigkeit aufgegliedert werden.
3510	<b>dar. gegenüber Kreditinstituten in €/ha LF</b> In der Landwirtschaft werden Verbindlichkeiten gegenüber Kreditinstituten bei Einzelunternehmen, Personengesellschaften und juristischen Personen nach der Gesamtlaufzeit in kurzfristig (Laufzeit bis 1 Jahr), mittelfristig (Laufzeit 1-5 Jahre) und langfristig (Laufzeit über 5 Jahre) unterschieden.
3521	<b>dar. aus Lieferungen und Leistungen in €/ha LF</b> Verpflichtungen aus Kauf-, Liefer-, Werk-, Dienstleistungs-, Miet-, Pacht- und ähnlichen Verträgen, bei denen die Zahlung für von dem Dritten bereits erfüllten Geschäften noch von dem bilanzierenden Unternehmen zu erbringen ist.
3600	<b>dar. Geschäftsguthaben, gezeichnetes Kapital in €/ha LF</b> Teil des Eigenkapitals, der von Gesellschaftern juristischer Personen gezeichnet wurde.
3771	<b>dar. bilanziell entlastetes Eigenkapital in €/ha LF</b> Nichtentschuldete Altkredite, die bilanziell entlastet wurden und dadurch Bestandteil des Eigenkapitals sind. Der gesamte bilanziell entlastete Betrag ist entsprechend der Rangrücktrittsvereinbarung ratenweise an die Banken zurückzuzahlen.
3822	<b>Veränderung der Sonderabschreibungen in €/ha LF</b> Zugänge abzüglich Auflösungen an Sonderabschreibungen im Geschäftsjahr. Die Sonderabschreibungen sind Bestandteil des Sonderpostens mit Rücklageanteil.
4000	<b>Betriebliche Erträge in €/ha LF</b> Summe sämtlicher Erträge incl. Naturalentnahmen aus Produktion, Forst und Jagd, Handel, Dienstleistungen und Nebenbetriebe, sonstiger betrieblicher Erträge inklusive zeitraumfremder Erträge sowie Bestandsveränderungen bei Vorräten (Feldinventar, fertige und unfertige Erzeugnisse) und Vieh.
4010 bis 4368	<b>Umsatzerlöse in €/ha LF</b> Enthält sämtliche Umsatzerlöse sowie Naturalentnahmen insgesamt und für die wichtigsten Einzelpositionen bzw. Gruppen der Umsatzerlöse aus der Gewinn- und Verlustrechnung.
4378	<b>dar. Mieten und Pachten in €/ha LF</b> Erträge aus Verpachtung von Flächen sowie Vermietung von Gebäuden.
4379	<b>dar. zeitraumzugehörige Umsatzsteuer in €/ha LF</b> Summe der aus den Einzelpositionen herausgerechneten Umsatzsteuer von pauschalierenden Betrieben.

**Kenn-  
zahl****Begriffsdefinition  
Beschreibung**

- 4400 Bestandsveränderungen in €/ha LF**  
Als Bestandsveränderungen sind hier die Summen aus der bewerteten Erhöhung oder Verminderung des Tierbestandes, des Feldinventars sowie an fertigen und unfertigen Erzeugnissen ausgewiesen. Die Bestandsveränderungen bei Roh-, Hilfs- und Betriebsstoffen sind separat unter den Aufwandskennzahlen aufgeführt.
- 4500 Sonstige betriebliche Erträge in €/ha LF**  
In diesem Auffangposten sind alle Erträge zusammengefasst, die nicht anderen Posten der Gewinn- und Verlustrechnung zuzuordnen sind. Er umfasst z.B. die staatlichen Zuwendungen (Zulagen und Zuschüsse wie Prämien, Beihilfen und Ausgleichszahlungen), die Pacht- und Mieterträge, die Erträge aus der Auflösung des Sonderpostens mit Rücklagenanteil sowie aus Rückstellungen, Versicherungsentschädigungen, Buchgewinne und sonstige betriebliche Erträge.
- 4510 dar. Zulagen und Zuschüsse in €/ha LF**  
Die Erträge aus staatlichen Ausgleichsleistungen enthalten alle Zahlungen, die sowohl produkt- als auch aufwands- und betriebsbezogen direkt aus öffentlichen Kassen gewährt werden. Zulagen sind steuerfreie staatliche Zuwendungen, während Zuschüsse als steuerpflichtige Prämien, Beihilfen etc. gezahlt werden.
- 4520 dar. aufwandsbezogene Zahlungen in €/ha LF**  
Summe der im Abrechnungszeitraum gezahlten Investitionszulagen, Investitionszuschüsse, Zinszuschüsse, Agrardieselerstattung, Lohnkostenzuschüsse, Beihilfen zu Sozialversicherungen sowie sonstige Aufwandszuschüsse.
- 4550 dar. Investitionszuschüsse in €/ha LF**  
Investitionszuschüsse werden im BMEL-Jahresabschluss zunächst als Ertrag bei der jeweiligen Zuschussart verbucht (BMEL-Codes 2371 bis 2377) und dann erfolgswirksam in den Sonderposten mit Rücklagenanteil (BMEL-Code 1522) eingestellt sowie zeitanteilig aufgelöst.
- 4560 dar. Agrardieselerstattung in €/ha LF**  
Ausweis als Ertrag bei Entstehung des Rechtsanspruchs auf die Zahlung.
- 4600 dar. produktbezogene Zahlungen in €/ha LF**  
Summe der im Abrechnungszeitraum gezahlten Zuschüsse und Prämien für pflanzliche und tierische Produkte.
- 4610 dar. Beihilfen pflanzliche Produkte in €/ha LF**  
Sonstige Prämien für pflanzliche Produkte.
- 4640 dar. Prämien Tierproduktion in €/ha LF**  
Diese Summe enthält Zuschüsse, die direkt der Tierproduktion zuordenbar sind.
- 4660 dar. betriebsbezogene Zahlungen in €/ha LF**  
Summe der im Abrechnungszeitraum gezahlten betriebsbezogenen Zuschüsse und Prämien (z.B. Starthilfe, Stilllegungsprämien, Ausgleichszulage, Prämien für umweltgerechte Agrarerzeugung).
- 4670 dar. EU-Direktzahlungen (bis WJ 14/15 Betriebsprämie) in €/ha LF**  
Summe der Zahlungen Basisprämie, Greening-Prämie, Umverteilungsprämie und Junglandwirteprämie.
- 4671 dav. Basisprämie (gültig ab WJ 15/16) in €/ha LF**  
Zahlungen im Rahmen des EU-Direktzahlungssystems ohne Junglandwirteprämie, Greening-Prämie und Umverteilungsprämie. Kürzungen, Erstattungen und Zahlungen infolge der Krisenreserve- und Kleinerzeugerregelung werden hier verbucht.
- 4672 dav. Greening-Prämie (gültig ab WJ 15/16) in €/ha LF**  
Zahlungen im Rahmen des EU-Direktzahlungssystems für Klima- und Umweltschutz.
- 4673 dav. Umverteilungsprämie (gültig ab WJ 15/16) in €/ha LF**  
Zahlungen im Rahmen des EU-Direktzahlungssystems für die ersten Hektare.
- 4674 dav. Junglandwirteprämie (gültig ab WJ 15/16) in €/ha LF**  
Zahlungen im Rahmen des EU-Direktzahlungssystems an Junglandwirte.
- 4680 dar. Ausgleichszulage in €/ha LF**  
Ausgleichszahlung für Betriebe/Flächen, die in von Natur aus benachteiligten Gebieten liegen.
- 4690 dar. Prämien für umweltgerechte Agrarproduktion in €/ha LF**  
Darin enthalten sind Prämien für ökologischen Landbau, für andere Agrarumweltmaßnahmen sowie Ausgleichszahlungen für Umweltauflagen.
- 4698 dar. sonstige Zuschüsse in €/ha LF**  
Sonstige, nicht anderweitig zuordenbare Zuschüsse.



**Kenn-  
zahl****Begriffsdefinition  
Beschreibung**

- 4722 dar. Mieten und Pachten in €/ha LF (bis Wirtschaftsjahr 2015/16)**  
Erträge aus Verpachtung von Flächen sowie Vermietung von Gebäuden.
- 4725 dar. zeitraumzugehörige Umsatzsteuer in €/ha LF (bis Wirtschaftsjahr 2015/16)**  
Summe der aus den Einzelpositionen herausgerechneten Umsatzsteuer von pauschalierenden Betrieben.
- 4900 dar. zeitraumfremde Erträge in €/ha LF**  
Summe der Erträge aus dem Abgang von Vermögensgegenständen des Anlagevermögens („Buchgewinne“), aus der Auflösung von Sonderposten mit Rücklagenanteil sowie von Rückstellungen und Wertberichtigungen, zeitraumfremde Umsatzsteuer und sonstige zeitraumfremde Erträge.
- 5000 Betriebliche Aufwendungen in €/ha LF**  
Summe aus Materialaufwand, Personalaufwand, Abschreibung und sonstigen betrieblichen Aufwendungen.
- 5100 Materialaufwand in €/ha LF**  
Aufwendungen für Roh-, Hilfs- und Betriebsstoffe, bezogene Waren und bezogene Leistungen, die direkt oder indirekt in den Produktionsprozess einfließen ohne Privatanteile.
- 5110 bis 5113 dar. Pflanzenproduktion in €/ha LF**  
Summe der Aufwendungen, die der Pflanzenproduktion direkt zugeordnet werden können (Saat- und Pflanzgut, Düngemittel, Pflanzenschutz, Kulturgefäße und Substrate, Folien und Vlies, sonstiges Material und bezogene Leistungen für Pflanzenproduktion) sowie die wichtigsten Einzelpositionen davon.  
Die Hagelversicherung ist nicht enthalten.
- 5210 bis 5294 dar. Tierproduktion in €/ha LF**  
Summe aller Aufwendungen, die der Viehhaltung direkt zuzuordnen sind (Tierzukauf, Futtermittelzukauf, Tierarzt, Besamung, sonstige bezogene Leistungen Tierproduktion) mit Ausnahme der Tierversicherungen.
- 5330 dar. Nebenbetriebe, Handel, Dienstleistungen in €/ha LF**  
Summe aller Materialaufwendungen, die diesen Betriebsbereichen zuzuordnen sind, z.B. Selbstvermarktung, Hofladen, Lohnarbeit und Maschinenmiete (nicht die eigentliche Dienstleistung = Kennzahl 5357), Brennerei, Fremdenverkehr oder Landschaftspflege.
- 5350 dar. sonstiger Materialaufwand in €/ha LF**  
Summe der nicht direkt zuordenbaren Materialaufwendungen, z.B. Strom, Heizstoffe, Wasser, Treib- und Schmierstoffe, Lohnarbeit und Maschinenmiete (die von anderen im Betrieb ausgeführt wurde), Verpackungsmaterial usw. ohne Privatanteile.
- 5352 dar. Heizmaterial, Strom, in €/ha LF**  
Summe der Aufwendungen für Heizmaterial und Strom.
- 5354 dar. Wasser, Abwasser in €/ha LF**  
Summe der Aufwendungen für Wasser und Abwasser, Eis.
- 5355 dar. Treib- und Schmierstoffe in €/ha LF**  
Summe der Aufwendungen für Benzin, Diesel, Fette, Öle und Schmierstoffe – ohne Verrechnung mit der Agrardieselerstattung.
- 5357 dar. Lohnarbeit/Maschinenmiete in €/ha LF**  
Summe der Aufwendungen für in Anspruch genommene Lohnarbeit und Maschinenmiete.
- 5500 Personalaufwand (ohne betriebliche Unfallversicherung) in €/ha LF**  
Summe aller gezahlten Löhne und Gehälter, sozialer Abgaben, Aufwendungen für die Altersversorgung und der Aufwendungen für Unterstützung (Beihilfen), ohne betriebliche Unfallversicherung und ohne Privatanteile.
- 5501 Personalaufwand (ohne betriebliche Unfallversicherung) in €/entlohnte AK**  
Personalaufwand (Kennzahl 5500) des Betriebes insgesamt bezogen auf die entlohten Arbeitskräfte.
- 5600 Betriebswirtschaftliche AfA in €/ha LF**  
Summe aller planmäßigen und außerplanmäßigen Abschreibungen (AfA) auf Vermögensgegenstände. Nicht ausgewiesen werden die steuerrechtlichen Sonderabschreibungen, die im BMEL-Jahresabschluss im Sonderposten mit Rücklageanteil abgegrenzt werden.  
Zu den planmäßigen Abschreibungen zählen lineare, degressive und die Leistungsabschreibung. Als außerplanmäßig gelten die Teilwertabschreibung und die Abschreibung für außergewöhnliche technische und wirtschaftliche Abnutzung. Geringwertige Wirtschaftsgüter – bis zu 410€ (ab 31.12.2007 bis zu 150 €) – werden als Betriebsaufwendungen abgesetzt. Grundlage der Abschreibung sind die gültigen steuerrechtlichen Abschreibungssätze.
- 5636 dar. Wirtschaftsgebäude und bauliche Anlagen in €/ha LF**  
Summe der Abschreibungen für Wirtschaftsgebäude, bauliche Anlagen, Biogasanlagen und Gewächshäuser (Gebäude) ohne steuerliche Sonderabschreibungen.
- 5641 dar. Betriebsvorrichtungen in €/ha LF**  
Summe der Abschreibungen für Betriebsvorrichtungen (z.B. Melkanlage; Gülleanlage) ohne steuerliche Sonderabschreibungen.

**Kenn-  
zahl****Begriffsdefinition  
Beschreibung**

- 5642 dar. Maschinen und Geräte in €/ha LF**  
Summe der Abschreibungen für Maschinen und Geräte ohne steuerliche Sonderabschreibungen.
- 5700 Sonstiger betrieblicher Aufwand in €/ha LF**  
Summe aus Unterhaltungsaufwendungen, Betriebsversicherungen, sonstigem Betriebsaufwand und zeitraumfremdem Aufwand, ohne Privatanteile und ohne Bestandsveränderungen.
- 5710 bis 5720 dar. Unterhaltung in €/ha LF**  
Summe der Unterhaltungsaufwendungen für Vermögensgegenstände des Anlagevermögens sowie die wichtigsten Einzelpositionen bzw. Gruppen darunter.
- 5730 dar. Betriebsversicherungen in €/ha LF**  
Summe der Versicherungen für Gebäude, PKW, Kfz, Hagelschäden, Vieh, Waldbrand, Rechtsschutz (Betrieb), Haftpflicht, Berufsgenossenschaft und sonstige Versicherungen ohne Privatanteile.
- 5731 dar. betriebliche Unfallversicherung in €/ha LF**  
Aufwendungen für die betriebliche Unfallversicherung.
- 5742 dar. Pachten in €/ha LF**  
Aufwendungen für die Pacht von land- und forstwirtschaftlichen Flächen.
- 5764 dar. zeitraumzugehörige Vorsteuer in €/ha LF**  
Summe der aus den Einzelpositionen heraus gerechneten Vorsteuer von pauschalierenden Betrieben.
- 5765 Pachtpreis/ha Pachtfläche in €/ha**  
Der im Durchschnitt der Gruppe zu zahlende Pachtpreis je ha gepachteter Fläche.
- 5770 dar. zeitraumfremder Aufwand in €/ha LF**  
Zeitraumfremder Aufwand beim Anlagenverkauf (Buchwertverlust), Einstellungen in den Sonderposten mit Rücklagenanteil, Wertberichtigungen, Vorsteuer auf Investitionen (falls pauschalierend) sowie sonstige zeitraumfremde Aufwendungen.
- 6000 Betriebsergebnis in €/ha LF**  
Differenz aus den betrieblichen Erträgen und den betrieblichen Aufwendungen.
- 7000 Finanzergebnis in €/ha LF**  
Saldo aus Finanzerträgen (Zinserträge sowie Erträge aus Beteiligungen, Wertpapieren, Gewinnabführungen und Verlustübernahmen ) und Finanzaufwendungen (Zinsaufwand, Abschreibungen auf Finanzanlagen und Wertpapiere sowie abgeführte Gewinne) ergibt das Finanzergebnis.
- 7230 dar. Zinsaufwand in €/ha LF**  
Summe der zeitraumzugehörigen und zeitraumfremden Zinsen und ähnlicher Aufwendungen, z.B. Kredit-, Vermittlungsprovision, Beleihungskosten etc.
- 7600 Außerordentliches Ergebnis in €/ha LF**  
Saldo der außerordentlichen Erträge und Aufwendungen. Diese erfüllen die Merkmale unregelmäßig und ungewöhnlich und stellen einen wesentlichen Betrag dar. Beispiele: Buchgewinne/-verluste aus bedeutendem Bodenverkauf, Gewinn/Verluste aus außerordentlichen Schadensfällen, aus dem Verkauf eines Teilbetriebes, etc.
- 7800 Steuern vom Einkommen und Ertrag in €/ha LF**  
Summe der Steuern vom Einkommen und Ertrag bei juristischen Personen (Körperschaftsteuer, Kapital- und Gewerbeertragsteuer).
- 7900 Sonstige Steuern in €/ha LF**  
Summe der sonstigen vom Unternehmen zu bezahlenden Steuern (ohne Privatanteile) wie Grundsteuer, PKW- und Kfz-Steuer, Gewerbesteuer etc.
- 7910 Unternehmensertrag in €/ha LF**  
Umsatzerlöse zuzüglich Bestandsveränderungen, andere aktivierte Eigenleistungen, sonstiger betriebliche Erträge, Zins- und Finanzerträge sowie außerordentliche Erträge.
- 7920 Unternehmensaufwand vor Steuern in €/ha LF**  
Summe aller betrieblichen Aufwendungen, Finanz- und außerordentlichen Aufwendungen sowie der Betriebssteuern, ohne Steuern vom Einkommen und Ertrag.
- 8231 Zugang Boden in €/ha LF**  
Zugänge und Zuschreibungen an Boden im Geschäftsjahr.
- 8232 Zugang Wirtschaftsgebäude, bauliche Anlagen und Biogasanlagen in €/ha LF**  
Zugänge und Zuschreibungen (Wertschätzungen) im Geschäftsjahr laut Anlagenspiegel mit den ungekürzten Anschaffungs- oder Herstellungskosten (ohne MwSt.).
- 8241 Zugang technische Anlagen und Maschinen in €/ha LF**  
Sämtliche Zugänge und Zuschreibungen dieser Bestandteile des Sachanlagevermögens im Geschäftsjahr.
- 8251 Zugang Anlagen im Bau und geleistete Anzahlungen in €/ha LF**

**Kenn-  
zahl****Begriffsdefinition  
Beschreibung**

- 8300 Bruttoinvestitionen in €/ha LF**  
Summe der Zugänge/Zuschreibungen von immateriellen Vermögensgegenständen (z.B. Lieferrechten), sämtlicher Sachanlagen (Boden, Gebäude und bauliche Anlagen, technische Anlagen und Maschinen, anderen Anlagen, Betriebs- und Geschäftsausstattung) sowie bei Finanzanlagen.  
Ferner werden Veränderungen beim Vieh- und Sachumlaufvermögen (Vorräte) hinzugerechnet.
- 8400 Nettoinvestitionen in €/ha LF**  
Summe der Veränderungen im Anlage-, Vieh- und Sachumlaufvermögen gegenüber dem Vorjahr laut Bilanz, d.h. Bruttoinvestitionen gesamt abzüglich Abschreibungen und Abgänge des Anlagevermögens.
- 8401 Nettoinvestitionen in €/AK**  
Nettoinvestitionen bezogen auf die Arbeitskräfte des Betriebes insgesamt.
- 8404 Veränderung Sachanlagevermögen ohne Boden in v. H.**  
Diese Kennzahl zeigt die Entwicklung des Sachanlagevermögens (ohne Boden) im Geschäftsjahr. Bei einem Wert über 100 kann auf betriebliches Wachstum geschlossen werden.
- 9000 Gewinn/Jahresüberschuss vor Steuern in €/Betrieb bzw. €/ha LF**  
Gewinn lt. GuV-Rechnung ohne Aufwand für Steuern vom Einkommen und Ertrag.
- 9004 Ordentliches Ergebnis in €/Betrieb bzw. €/ha LF**  
Abgeleitet vom Gewinn bzw. Jahresüberschuss zeigt diese Kennzahl den tatsächlichen Unternehmenserfolg ohne neutrale (zeitraumfremde, außerordentliche nicht unbedingt wiederkehrende) Aufwendungen und Erträge im abgelaufenen Wirtschaftsjahr.
- Rechenformel:**  
Gewinn/Verlust
- Investitionszulagen
  - zeitraumfremde Erträge
  - + zeitraumfremde Aufwendungen
  - außerordentliche Erträge
  - + außerordentliche Aufwendungen
  - Erträge aus Gewinngemeinschaft und Teilgewinnabführungsverträgen
  - Erträge aus Verlustübernahme
  - + Aufwendungen aus Verlustübernahme
  - + auf Grund von Gewinngemeinschaft oder Gewinnabführungsverträgen abgeführter Gewinn
  - + Steuern von Einkommen und Ertrag
  - = **Ordentliches Ergebnis**
- 9006 Gewinn zzgl. Personalaufwand (ohne BUV) in €/ AK**  
Gewinn (Kennzahl 9000) zuzüglich Personalaufwand (Kennzahl 5500) bezogen auf die im Unternehmen eingesetzten Arbeitskräfte (Kennzahl 1110).
- 9007 Ordentliches Ergebnis zzgl. Personalaufwand (ohne BUV) in €/AK**  
Ordentliches Ergebnis (Kennzahl 9004) zuzüglich Personalaufwand (Kennzahl 5500) bezogen auf die im Unternehmen eingesetzten Arbeitskräfte (Kennzahl 1110). Diese Kennzahl stellt das „nachhaltig verfügbare Einkommen je Arbeitskraft“ dar.
- 9008 Ordentliches Ergebnis zzgl. Personalaufwand (ohne BUV) in €/ha LF**  
Ordentliches Ergebnis (Kennzahl 9004) zuzüglich Personalaufwand (Kennzahl 5500) bezogen auf die im Unternehmen landwirtschaftlich genutzte Fläche (Kennzahl 1030).
- 9041 Eigenkapital (+ 50% Sonderposten) in €/ha LF**  
Das Eigenkapital umfasst das Eigenkapital lt. Schlussbilanz zuzüglich Einlagen des stillen Gesellschafters, sowie 50 % des Sonderpostens mit Rücklageanteil abzüglich eines evtl. nicht durch Eigenkapital gedeckten Fehlbetrages.
- 9071 Betriebseinkommen in €/Betrieb bzw. €/ha LF**  
Roheinkommen (= Ordentliches Ergebnis zuzüglich Pacht-, Miet-, Leasing- und Zinsaufwand) zuzüglich Personalaufwand abzgl. Zinszuschüsse. Es ist das Entgelt für die eingesetzte Arbeit aller im Betrieb tätigen Arbeitskräfte und das eingesetzte Kapital.
- 9073 Relative Faktorentlohnung in v. H.**  
Diese Kennzahl zeigt, inwieweit das Betriebseinkommen (Kennzahl 9071) ausreicht, die Produktionsfaktoren Arbeit, Boden und Kapital zu entlohnen. Ein Wert unter 100% bedeutet, dass keine ausreichende Entlohnung möglich ist.
- 9103 Ordentliche Rentabilitätsrate in v. H.**  
Ordentliches Ergebnis (Kennzahl 9004) abzüglich Lohnansatz nichtentlohnter AK (Kennzahl 1130) bezogen auf den bereinigten Unternehmensertrag.

**Berechnung des bereinigten Unternehmensertrages:**

- Umsatzerlöse einschließlich Bestandsveränderungen
- + andere aktivierte Eigenleistungen
- + sonstige betriebliche Erträge
- + Zins- und Finanzerträge

**Kenn-  
zahl****Begriffsdefinition  
Beschreibung**

- 9120 Gesamtkapitalrentabilität in v. H.**  
Verzinsung des im Unternehmen eingesetzten Gesamtkapitals, um neutrale Einflüsse bereinigt.
- Berechnung:**  
Ordentliches Ergebnis (Kennwert 9004) zuzüglich Zinsaufwand abzüglich Zinszuschüsse und Lohnansatz für nicht entlohnte Arbeitskräfte (Kennzahl 1130) bezogen auf das Gesamtkapital (Bilanzvermögen).
- 9131 Eigenkapitalrentabilität (ohne Boden) in v. H.**  
Verzinsung des im Unternehmen eingesetzten Eigenkapitals (nach Abzug des Bodens), um neutrale Einflüsse bereinigt.
- Berechnung:**  
Ordentliches Ergebnis (Kennzahl 9004) abzügl. Lohnansatz nichtentlohnter AK (Kennzahl 1130) und Pachtansatz für Eigentumsflächen (Kennzahl 9012) bezogen auf das Eigenkapital ohne Boden (Kennzahl 9041 abzüglich Kennzahl 2111).
- 9221 Cash flow I in €/ha LF**  
Gewinn nach Steuern auf Einkommen und Ertrag zuzüglich Veränderung des passiven Rechnungsabgrenzungspostens (RAP), Veränderung passiver latenter Steuern, Abschreibungen, Rückstellungs- und Rücklagenbildung, Bestandsverringerungen, Einnahmen und Aufwendungen aus dem Abgang von Anlagevermögen, abzüglich Veränderung des aktiven RAP, Zuschreibung, Rücklagen- und Rückstellungsauflösung, Bestandserhöhungen, Erträge aus dem Abgang von Anlagevermögen, Privatanteile.
- 9223 Cash flow III (zur Neufinanzierung verfügbar) in €/ha LF**  
Cash flow I plus Einlagen minus Entnahmen minus Tilgung.
- Zeigt die Finanzierungskraft nach Deckung der Tilgung, d.h. ob und in welcher Höhe liquide Mittel für Ersatz- und Neuinvestitionen zur Verfügung stehen.
- 9230 Eigenkapitalveränderung in €/ha LF**  
Erhöhung oder Verringerung des Eigenkapitals lt. Bilanz zuzüglich der Veränderungen der Einlagen stiller Gesellschafter und der Veränderung des 50-prozentigen Anteils des Sonderpostens mit Rücklagenanteil abzüglich eines evtl. nicht durch Eigenkapital gedeckten Fehlbetrages im Vergleich zum Vorjahr (Veränderung von Kennzahl 9041 gegenüber dem Vorjahr).
- 9231 Langfristige Kapitaldienstgrenze in €/ha LF**  
Die Kennzahl ist errechnet aus dem bereinigten Gewinn (die Bereinigung erfolgte hinsichtlich zeitraumfremden und außerordentlichen Erträgen und Aufwendungen, die zeitraumrechte Verteilung von Investitionszuschüssen, AfA des Sonderverlustkontos, Zuführungen zu den Rückstellungen) zuzüglich der Einlagen und abzüglich der Entnahmen bei natürlichen Personen (bereinigt um die private Vermögensumschichtung) zuzüglich Zinsaufwand (ohne Zinszuschüsse).  
Sie gibt an, welcher Kapitaldienst (Zins und Tilgung) langfristig tragbar ist.
- 9232 Mittelfristige Kapitaldienstgrenze in €/ha LF**  
Die Kennzahl ist errechnet aus Kennzahl 9231 zuzüglich der Abschreibungen für Gebäude und bauliche Anlagen.  
Sie gibt an, welcher Kapitaldienst (Zins und Tilgung) mittelfristig tragbar ist.
- 9233 Kurzfristige Kapitaldienstgrenze in €/ha LF**  
Die Kennzahl ist errechnet aus Kennzahl 9231 zuzüglich der gesamten betriebswirtschaftlichen Abschreibungen.  
Sie gibt an, welcher Kapitaldienst (Zins und Tilgung) kurzfristig tragbar ist.
- 9238 Bereinigte Eigenkapitalveränderung (über GuV) in €/AK**  
Veränderung des Eigenkapitals auf Basis der Gewinn- und Verlustrechnung (siehe Definition Kennzahl 9239) bezogen auf die im Unternehmen eingesetzten Arbeitskräfte (Kennzahl 1110).
- 9239 Bereinigte Eigenkapitalveränderung (über GuV) in €/ha LF**  
Veränderung des Eigenkapitals auf Basis der Gewinn- und Verlustrechnung.  
Gewinn bzw. Jahresüberschuss zuzüglich Privateinlagen abzüglich Privatentnahmen, korrigiert um die private Vermögensumschichtung sowie bereinigt um zeitraumfremde und außerordentliche Erträge und Aufwendungen und die zeitraumrechte Verteilung von Investitionszuschüssen und -zulagen.
- 9240 Kapitaldienst in €/ha LF**  
Zinsaufwand abzüglich Zinszuschüsse zuzüglich Tilgung von Verbindlichkeiten.
- 9241 Ausschöpfung der lang-, mittel- und kurzfristigen Kapitaldienstgrenze in v. H.**  
Diese Kennzahlen stellen den Quotienten aus dem Kapitaldienst (Kennzahl 9240) und der lang-, mittel- bzw. kurzfristigen Kapitaldienstgrenze (Kennzahlen 9231 bis 9233) multipliziert mit 100 dar. Anzustreben ist jeweils ein Wert unter 100 %.
- 9243**  
Diese Kennzahlen geben an, inwieweit der Kapitaldienst (Zins und Tilgung) lang-, mittel oder kurzfristig tragbar ist.
- 9270 Eigenkapitalquote in v. H.**  
Eigenkapital zuzüglich Einlagen der stillen Gesellschafter und 50 %igem Sonderposten mit Rücklageanteil abzüglich eines evtl. nicht durch Eigenkapital gedeckten Fehlbetrages (Kennzahl 9041) bezogen auf das Gesamtkapital (Kennzahl 2000).

**Kenn-  
zahl****Begriffsdefinition  
Beschreibung**

- 9280 Anlagenintensität in v. H.**  
Diese Kennzahl gibt an, in welchem Umfang Kapital im abnutzbaren Anlagevermögen (Gebäude- und Maschinenvermögen) gebunden ist. Eine hohe Anlagenintensität stellt eine hohe Fixkostenbelastung dar und erhöht das Risiko der Anlagenentwertung durch den technischen Fortschritt. Außerdem verringert sie die Anpassungsfähigkeit des Unternehmens an sich ändernde Marktbedingungen.
- 9281 Veralterungsgrad abnutzbares Anlagevermögen in v. H.**  
Der Veralterungsgrad ergibt sich aus dem Verhältnis des Buchwertes und des historischen Anschaffungswertes des abnutzbaren Anlagevermögens (Gebäude- und Maschinenvermögen). Je niedriger der Veralterungsgrad ist, desto älter sind die Anlagegüter bzw. umso mehr Zeit der Nutzungsdauer ist abgelaufen. Wenn diese Kennzahl weit unter 50 % fällt, kann sie anzeigen, dass der Betrieb existenznotwendige Ersatzinvestitionen unterlassen hat.
- 9292 Fremdkapitaldeckung II in v. H.**  
Deckungsgrad des Fremdkapitals durch Anlagevermögen (ohne Boden und Gebäude), Tier- und Umlaufvermögen. Dient zur Kennzeichnung des finanziellen Spielraums und der Stabilität eines Betriebes. Bei einem Wert über 100 % ist eine Deckung des Fremdkapitals durch relativ kurzfristig liquidierbares Vermögen gegeben.
- 9314 Nettoverbindlichkeiten in €/ha LF**  
Verbindlichkeiten lt. Passiva (Kennzahl 3500) abzüglich Finanzumlaufvermögen (Forderungen, Wertpapiere und Schecks, Kassenbestand, Guthaben bei Kreditinstituten) am Ende des Geschäftsjahres.
- 9315 Veränderung der Nettoverbindlichkeiten in €/ha LF**  
Nettoverbindlichkeiten (Kennzahl 9314) Ende des Geschäftsjahres minus Anfang des Geschäftsjahres.
- 9317 Tilgung lang- und mittelfristiger Verbindlichkeiten geg. Kreditinstituten in €/ha LF**  
Die im Geschäftsjahr getilgten Beträge von Verbindlichkeiten gegenüber Kreditinstituten mit einer Laufzeit von mehr als 1 Jahr.
- 9318 Tilgung von Verbindlichkeiten gesamt (incl. Vermögensauseinandersetzung u. Altschulden) in €/ha LF**  
Die gesamten im Geschäftsjahr getilgten Beträge.  
Dies betrifft sowohl die Tilgung der Verbindlichkeiten gegenüber Kreditinstituten als auch der Altschulden sowie Zahlungen im Rahmen der Vermögensauseinandersetzung.
- 9319 Tilgung von Altschulden und Vermögensauseinandersetzung in €/ha LF**  
Die gesamten im Geschäftsjahr getilgten Altschulden und Zahlungen im Rahmen der Vermögensauseinandersetzung.
- 9502 Gesamteinkommen in €/Betrieb**  
Gewinn zuzüglich Einkünfte aus Gewerbebetrieb, aus selbständiger und nichtselbständiger Arbeit des Betriebes einschl. Lohnzahlungen aus dem landwirtschaftlichen Betrieb an die nichtentlohnten Arbeitskräfte plus Einkünfte aus Kapitalvermögen, aus Vermietung und Verpachtung, aus sonstigen steuerpflichtigen Einkünften sowie erhaltene Einkommensübertragungen (Kinder-, Arbeitslosen-, Vorruhestandsgeld usw.).
- 9503 Verfügbares Einkommen in €/Betrieb**  
Gesamteinkommen (Kennzahl 9502) abzüglich privater Steuern und Sozialversicherungsbeiträge sowie geleisteter Einkommensübertragungen (Unterhaltszahlungen, Altenteiler usw.).  
Das verfügbare Einkommen abzüglich der Entnahmen für Lebenshaltung gibt Auskunft über die Möglichkeiten der betrieblichen und privaten Vermögensbildung.
- 9601 Liquidität 1. Grades in v. H.**  
Verhältnis zwischen verfügbaren Zahlungsmitteln (Bankguthaben, Kasse) und kurzfristigen Verbindlichkeiten jeweils am Bilanzstichtag. Es verdeutlicht die Fähigkeit, bestehenden kurzfristigen Zahlungsverpflichtungen zum Zeitpunkt des Bilanzstichtages in bar nachzukommen (Barliquidität). Anzustreben ist ein Wert von über 100 %.





**Herausgeber:**

Sächsisches Staatsministerium für Umwelt und Landwirtschaft (SMUL)

Postfach 10 05 10, 01076 Dresden

Bürgertelefon: +49 351 564-20500

E-Mail: [info@smul.sachsen.de](mailto:info@smul.sachsen.de)

[www.smul.sachsen.de](http://www.smul.sachsen.de)

Diese Veröffentlichung wird mitfinanziert mit Steuermitteln auf Grundlage des von den Abgeordneten des Sächsischen Landtags beschlossenen Haushaltes.

**Redaktion:**

Landesamt für Umwelt, Landwirtschaft und Geologie (LfULG)

Referat GAP, Informationsmanagement

Mike Schirmmacher

Telefon: +49 351 2612-2206

Telefax: +49 351 451 261 0006

E-Mail: [Mike.Schirmmacher@smul.sachsen.de](mailto:Mike.Schirmmacher@smul.sachsen.de)

**Titelfoto:**

Katrin Müller von Berneck

**Druck:**

reprogress GmbH

**Redaktionsschluss:**

31. Mai 2019

**Auflagenhöhe:**

650 Exemplare, 1. Auflage

**Bezug:**

Diese Druckschrift kann kostenfrei bezogen werden bei:

Zentraler Broschürenversand

der Sächsischen Staatsregierung

Hammerweg 30, 01127 Dresden

Telefon: +49 351 2103671

Telefax: +49 351 2103681

E-Mail: [publikationen@sachsen.de](mailto:publikationen@sachsen.de)

[www.publikationen.sachsen.de](http://www.publikationen.sachsen.de)

**Verteilerhinweis**

Diese Informationsschrift wird von der Sächsischen Staatsregierung im Rahmen ihrer verfassungsmäßigen Verpflichtung zur Information der Öffentlichkeit herausgegeben. Sie darf weder von Parteien noch von deren Kandidaten oder Helfern im Zeitraum von sechs Monaten vor einer Wahl zum Zwecke der Wahlwerbung verwendet werden. Dies gilt für alle Wahlen.

Missbräuchlich ist insbesondere die Verteilung auf Wahlveranstaltungen, an Informationsständen der Parteien sowie das Einlegen, Aufdrucken oder Aufkleben parteipolitischer Informationen oder Werbemittel. Untersagt ist auch die Weitergabe an Dritte zur Verwendung bei der Wahlwerbung.

Auch ohne zeitlichen Bezug zu einer bevorstehenden Wahl darf die vorliegende Druckschrift nicht so verwendet werden, dass dies als Parteinahme des Herausgebers zu Gunsten einzelner politischer Gruppen verstanden werden könnte.

Diese Beschränkungen gelten unabhängig vom Vertriebsweg, also unabhängig davon, auf welchem Wege und in welcher Anzahl diese Informationsschrift dem Empfänger zugegangen ist. Erlaubt ist jedoch den Parteien, diese Informationsschrift zur Unterrichtung ihrer Mitglieder zu verwenden.

**Genderhinweis:**

Zugunsten der besseren Lesbarkeit der Texte wurde entweder die männliche oder die weibliche Sprachform gewählt. Wir weisen darauf hin, dass dies keinesfalls eine Benachteiligung des jeweils anderen Geschlechts darstellt. Wir danken für Ihr Verständnis.

[www.landwirtschaft.sachsen.de](http://www.landwirtschaft.sachsen.de)



[www.facebook.com/SMULsachsen](https://www.facebook.com/SMULsachsen)