

# Buchführungsergebnisse

## der Landwirtschaft im Wirtschaftsjahr 2018/2019





# Inhaltsverzeichnis

	<b>Seite</b>
<b>I Analyseteil</b>	IV
Wirtschaftliche Situation der analysierten Betriebe	V
a) Wirtschaftliche Entwicklung seit 2003/04	V
b) Wirtschaftliche Situation im Jahr 2018/19	VI
Prognose der Einkommensentwicklung für 2019/20	X

## II Tabellenteil

### Verzeichnis der Tabellen

<b>Vergleich der Rechtsformen</b>	- Gesamt	2
	- Oberstes Viertel	6
	- Unterstes Viertel	10
	- Natürliche Personen nach „Standardoutput je Betrieb“ (SO)	14
<b>Natürliche Personen</b>		
<i>Einzelunternehmen im Haupterwerb</i>		
Betriebsformen	- Gesamt	20
Ackerbaubetriebe	- Oberstes und unterstes Viertel und Betriebstypen	24
	- Getreidebetriebe nach LF-Gruppen	28
Futterbaubetriebe	- Oberstes und unterstes Viertel und Betriebstypen	32
	- LF-Gruppen	36
	- Milchviehbetriebe nach Bestandsgröße Milchkühe	40
Verbundbetriebe	- Oberstes und unterstes Viertel	44
	- Betriebstypen und Veredlungsbetriebe gesamt	48
<i>Personengesellschaften</i>		
Betriebsformen	- Gesamt	52
Ackerbaubetriebe	- Oberstes und unterstes Viertel und Betriebstypen	56
	- Getreidebaubetriebe nach LF-Gruppen	60
Futterbaubetriebe	- Oberstes und unterstes Viertel	64
	- LF-Gruppen	68
	- Bestandsgröße Milchkühe	72
Verbundbetriebe	- Gesamt und gemeinsame Gruppe spez. Veredlungs- und Veredlungsverbundbetriebe	76

		<b>Seite</b>
<b>Juristische Personen</b>		
Betriebsformen	- Gesamt	82
Ackerbaubetriebe	- Oberstes und unterstes Viertel und Betriebstypen	86
	- LF-Gruppen	90
Futterbaubetriebe	- Oberstes und unterstes Viertel und Betriebstypen	94
	- LF-Gruppen	98
Futterbau/Verbundbetriebe	- Spez. Milchvieh- und Milchvieh- verbundbetriebe nach Bestandsgröße in Stück und nach Viehbesatz insgesamt (VE/100 ha LF)	102
Verbundbetriebe	- Oberstes und unterstes Viertel	106
	- Betriebstypen	110
	- LF-Gruppen	114
<b>Gartenbaubetriebe</b>		
<i>Natürliche Personen</i>	- Oberstes und unterstes Viertel; Spezialisierungsrichtungen (Betriebstypen)	120
<b>Wirtschaftsgebiete (WG)</b>		
<i>Einzelunternehmen im Haupterwerb</i>		
Ackerbaubetriebe	- WG 1-3: Gesamt und spez. Getreide- baubetriebe	124
	- WG 2: LF-Gruppen	128
Futterbaubetriebe	- WG 2-3: Gesamt und spez. Milch- viehbetriebe	132
	- WG 3: Spez. Milchviehbetriebe untergliedert nach Bestandsgröße Milchkühe und nach LF-Gruppen	136
Verbundbetriebe	- WG 1-3: Gesamt und Milchvieh- verbundbetriebe	140
Futterbau/Verbundbetriebe	- WG 2-3: Gemeinsame Gruppe spez. Milchvieh- und Milchvieh- verbundbetriebe	144
<i>Personengesellschaften</i>		
Ackerbau/Futterbau	- WG 2-3: Spez. Getreidebau- und Milch- viehbetriebe	148
Futterbau/Verbundbetriebe	- WG 2-3: Gemeinsame Gruppe spez. Milchvieh- und Milchviehverbundbetriebe	152
<i>Juristische Personen</i>		
Ackerbaubetriebe	- WG 2-3: Gesamt und spez. Getreide- baubetriebe	156
Futterbaubetriebe	- WG 1-3: Gesamt und spez. Milchvieh- betriebe	160
Verbundbetriebe	- WG 1-3: Gesamt und Milchviehverbundbetriebe	164
Futterbau/Verbundbetriebe	- WG 1-3: Gemeinsame Gruppe spez. Milchvieh- und Milchviehverbundbetriebe	168

	<b>Seite</b>
<b>Identische Betriebe (2016/17, 2017/18, 2018/19, dreijähriger Durchschnitt)</b>	
Einzelunternehmen Haupterwerb	
- Gesamt	174
- Ackerbaubetriebe	178
- Futterbaubetriebe	182
- Verbundbetriebe	186
Personengesellschaften	
- Gesamt	190
- Ackerbaubetriebe	194
- Futterbaubetriebe	198
Natürliche Personen	
- Gesamt	202
- Ackerbaubetriebe	206
- Futterbaubetriebe	210
- Verbundbetriebe	214
Juristische Personen	
- Gesamt	218
- Ackerbaubetriebe	222
- Futterbaubetriebe	226
- Verbundbetriebe	230
Gartenbau	
Natürliche Personen	
- Gesamt	234
Alle Rechts- und Betriebsformen	
- Gesamt	237
Alle Rechtsformen	
- Ackerbaubetriebe	241
Spez. Getreidebaubetriebe	245
- Futterbaubetriebe	249
Spez. Milchviehbetriebe	253
- Verbundbetriebe	257
Milchviehverbundbetriebe	261

### **III Erläuterungen**

Methodische Hinweise	265
Auswertungsmethodik und Kennzahlenermittlung	265
Gruppierung	265
Struktur der analysierten Betriebe	266
Erläuterung der EU-Betriebssystematik	266
Erfolgsgrößen der Unternehmensrentabilität	267
Übersicht zur EU-Betriebssystematik	268
Übersichtskarte der Wirtschaftsgebiete	270
Begriffsdefinitionen	271

Bearbeiter:

Herr Dipl.- Ing. agr. M. Schirmmacher  
Frau Dipl.- Ing. (FH) A. Kroll  
Frau Dipl.- Betriebswirt U. Wolf  
Frau Dipl.- Betriebswirt (FH) J. Lindner

# I Analyseteil

# Wirtschaftliche Situation der analysierten Betriebe

## a. Wirtschaftliche Entwicklung seit 2003/04

Im Folgenden wird die wirtschaftliche Entwicklung der analysierten Betriebe in der Zeit von 2003/04 bis 2018/19 anhand der Kennzahlen „Betriebliche Erträge und Aufwendungen“ (Abbildung 1) sowie „Ordentliches Ergebnis zzgl. Personalaufwand je Arbeitskraft“ (Abbildung 2) dargestellt. Diese Kennzahlen wurden für alle Landwirtschaftsbetriebe insgesamt unabhängig von der Rechts- und Betriebsform ermittelt. Sie zeigen bei allen rechtsformspezifischen Besonderheiten den generellen Entwicklungstrend in diesem Zeitraum. Die Entwicklung im Jahr 2019/20 stellt eine Prognose dar, für diesen Zeitraum liegen zurzeit noch keine Buchführungsergebnisse vor.

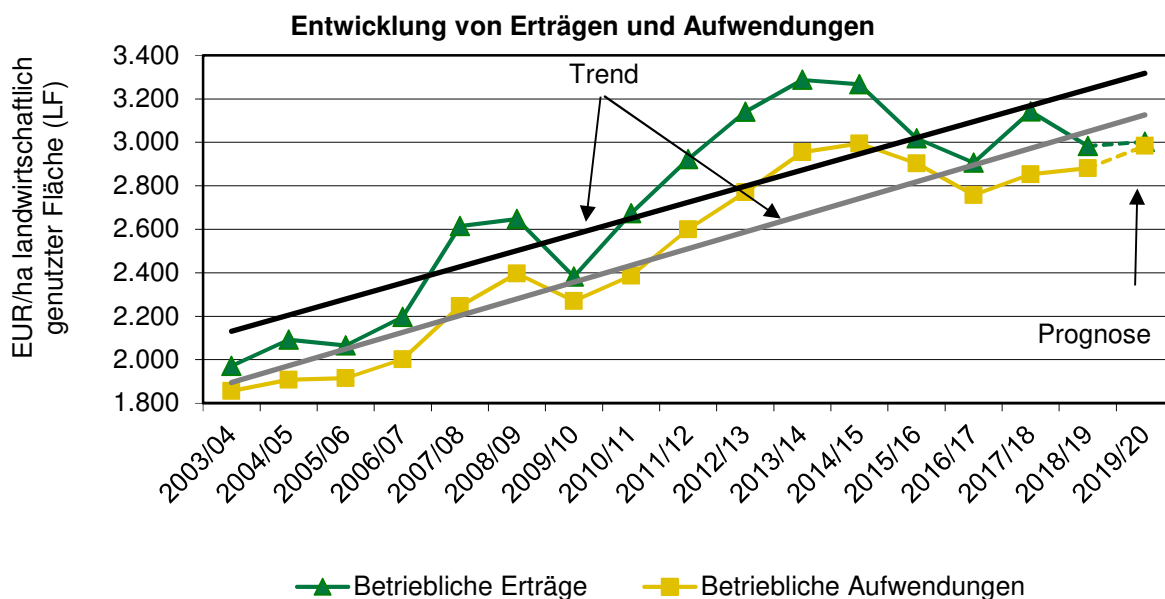

Quelle: Buchführungsergebnisse der Landwirtschaft im Freistaat Sachsen; Prognoserechnung LfULG

Abbildung 1: Entwicklung der betrieblichen Erträge und Aufwendungen (alle Landwirtschaftsbetriebe)

Der generelle Trend der Entwicklung bei den betrieblichen Erträgen war im betrachteten Zeitraum aufsteigend. Es sind allerdings Schwankungen zwischen den einzelnen Jahren festzustellen, die auf witterungsbedingte Einflüsse, z. B. trockenheitsbedingte Ernteeinbußen im Wirtschaftsjahr 2003/04 und auf zunehmend volatile Märkte zurückzuführen sind. Letzteres führte zu den starken Schwankungen in den Zeiträumen 2007/08 bis 2009/10 und 2014/15 bis 2016/17.

Die betrieblichen Aufwendungen nahmen gleichfalls stetig zu, ihre Entwicklung verlief in der Regel im Gleichklang zur Entwicklung der Erträge. Das bedeutet, dass die Betriebe auf ungünstige Erntejahre oder schlechte Marktbedingungen mit der Reduzierung ihrer Aufwendungen reagierten. Unternehmerisches Handeln kommt hier deutlich zum Ausdruck. Gleichfalls reagierten auch die Betriebsmittelmärkte auf die Preissituation an den Rohstoffmärkten. So gingen höhere Abnahmepreise für landwirtschaftliche Produkte mit höheren Betriebsmittelpreisen einher. Die Trendlinien in der Abbildung 1 zeigen, dass in der betrachteten Zeit bis 2007/08 der Abstand zwischen finanziellen Erträgen und Aufwendungen größer und damit die Wirtschaftlichkeit der Betriebe besser wurde. Dieser Trend setzte sich in den Wirtschaftsjahren 2008/09 und 2009/10 nicht fort. Im Zeitraum 2010/11 bis 2012/13 verbesserte sich dann die wirtschaftliche Situation wieder. Die Preise für Milch, Getreide und Raps hatten sich in diesem Zeitraum deutlich erholt. Diese positive Entwicklung setzte sich im Jahr 2013/14 nur für die Milchpreise fort. Die Preise für Getreide und Ölsaaten gaben um 11 bzw. 13 % nach. Die Preissituation verschlechterte sich bis zum Wirtschaftsjahr 2016/17 weiter. Der Milchpreis stürzte im Zeitraum 2014 bis 2016 um 19 % ab. Die Milchpreiskrise endete erst zum Jahresende 2016. Die Erholung des Milchpreises wird vorrangig im Zeitraum 2017/18 sichtbar. Die betrieblichen Erträge stiegen stärker als die Aufwendungen und die wirtschaftliche Situation verbesserte sich deutlich. Aufgrund der Dürreschäden im Jahr 2018 kehrt sich dieser Trend allerdings 2018/19 bereits wieder um. 2019/20 wird die Wirtschaftlichkeit nochmals unter dem Vorjahresniveau liegen. Hauptursache sind gesunkene Getreidepreise.

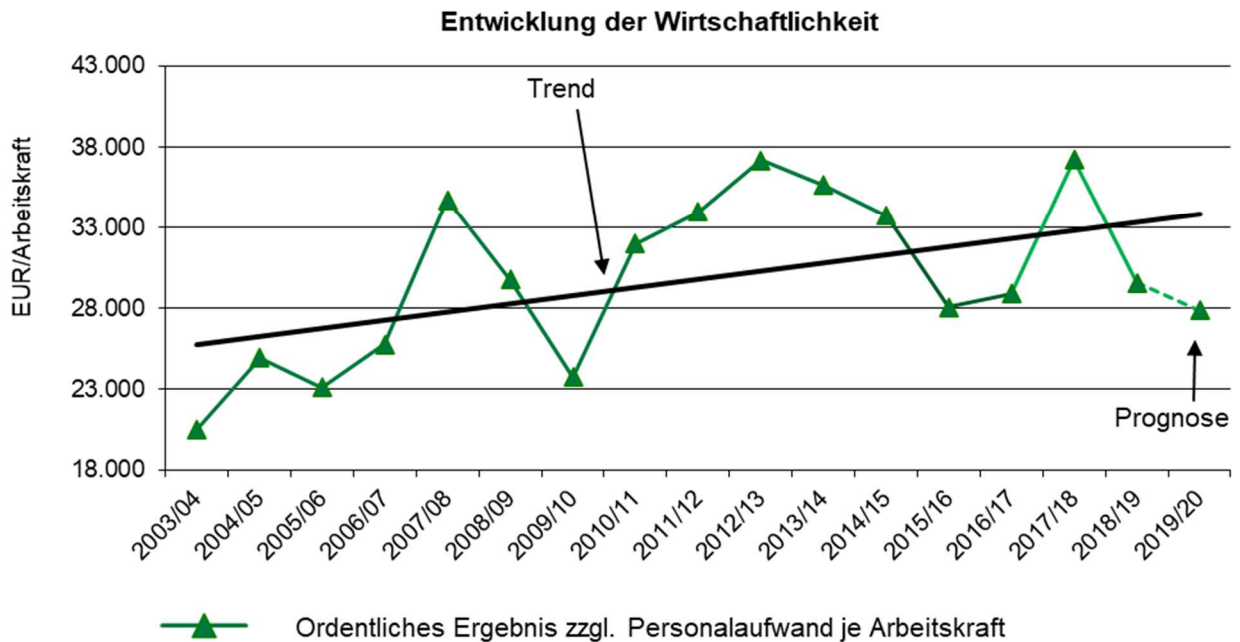

Quelle: Buchführungsergebnisse der Landwirtschaft im Freistaat Sachsen; Prognoserechnung LfULG

Abbildung 2: Entwicklung der Wirtschaftlichkeit (alle Landwirtschaftsbetriebe)

In der Abbildung 2 wird die Entwicklung der Wirtschaftlichkeit im Zeitraum 2003/04 bis 2019/20 mit der Kennzahl „Ordentliches Ergebnis zzgl. Personalaufwand je Arbeitskraft“ dargestellt, einer Kennzahl, die den Vergleich zwischen verschiedenen Rechts- und Betriebsformen ermöglicht.

Die Einkommenssituation der Betriebe hat sich im betrachteten Zeitraum generell verbessert. Die Trendlinie für das „Ordentliche Ergebnis zzgl. Personalaufwand“ verläuft seit 2003/04 bis zum jüngsten Auswertungsjahr 2017/18 aufsteigend. Nach dem sehr guten Ergebnis im Jahr 2007/08 sank allerdings das „Ordentliche Ergebnis zzgl. Personalaufwand“ in den nachfolgenden beiden Wirtschaftsjahren um 5.500 Euro pro Arbeitskraft und Jahr. Ein Hauptgrund dafür war die Wirtschafts- und Finanzkrise im Zeitraum 2008/09 und die damit einhergehenden geringeren Erzeugerpreise.

Die Verbesserung der Wirtschaftlichkeit ab dem Wirtschaftsjahr 2010/11 setzte sich in den Jahren 2013/14 bis 2015/16 nicht fort. Das „Ordentliche Ergebnis zzgl. Personalaufwand“ sank in diesen drei Jahren im Durchschnitt aller Landwirtschaftsbetriebe insgesamt um 10.000 EUR/Arbeitskraft bzw. um 27 %. Im Jahr 2016/17 stieg es auf 29.500 EUR/Arbeitskraft bzw. um 5 % und im Jahr 2017/18 nochmals um 8.000 EUR/Arbeitskraft bzw. um 27 % im Vergleich zum jeweiligen Vorjahr an. Aufgrund der Auswirkungen der Dürre im Jahr 2018 lag das Ergebnis im Jahr 2018/19 ca. 6 % unter dem letzten fünfjährigen Mittel (2014/15 bis 2018/19 = 31.500 EUR/Arbeitskraft) und über 20 % unter dem Vorjahresergebnis.

## b. Wirtschaftliche Situation im Jahr 2018/19

Der Betrachtungszeitraum ist der 01.01.2018 bis 30.06.2019. Dabei ist das Kalenderjahr 2018 stärker repräsentiert. Ca. 60 % der von den hier analysierten Betrieben bewirtschafteten Fläche, liegen in Kalenderjahresbetrieben. Natürliche Personen (Einzelunternehmen und Personengesellschaften) und ca. 25 % der juristischen Personen rechnen das Wirtschaftsjahr (01.07.2018 bis 30.06.2019) ab.

### Erträge und Preise

#### Getreide / Raps

In der sächsischen Landwirtschaft fiel die Ernte 2018 witterungsbedingt – es herrschte eine ausgeprägte Dürre - deutlich schlechter aus als im Jahr 2017.

Die Erträge bei Getreide lagen deutlich unter den Vorjahreswerten und unter dem langjährigen Mittel. Laut Angaben des BMEL<sup>1</sup> wurden in Sachsen 2018 durchschnittlich 60,3 dt Getreide pro ha geerntet. Das waren 14 % weniger als zur Ernte 2017 und 13 % weniger als im Durchschnitt der Jahre 2013 bis

<sup>1</sup> Ernteberichte 2018 und 2019 des Bundesministeriums für Ernährung und Landwirtschaft (BMEL)



2018. Im Deutschlandvergleich waren die sächsischen Getreideerträge 2018 durchschnittlich - in Deutschland insgesamt wurden 60,4 dt/ha geerntet.

Die Erträge beim Winterraps lagen in Sachsen bei 30,4 dt/ha. Damit fielen die Erträge 9 % geringer aus als zur Ernte 2017. In Deutschland betrug der Winterrapsenertrag 30 dt/ha.

Die globalen Getreidemärkte waren 2018 insgesamt gut versorgt, wenn auch nicht mehr so reichlich wie in den letzten Jahren. Die Getreidepreise zogen aufgrund der geringeren Erzeugung bei gleichfalls steigender Nachfrage an und lagen über dem Vorjahresniveau. Der durchschnittliche Getreidepreis in den ausgewerteten Testbetrieben war um 2 EUR/dt bzw. 13 % höher als der Vorjahreswert. Demgegenüber lag der erzielte Rapspreis in den ausgewerteten Betrieben bei 37,39 EUR/dt und damit unter dem Vorjahresniveau (38,27 EUR/dt).

#### ■ Milch

Das Wirtschaftsjahr 2018/19 war geprägt von einem fallenden Milchpreis. Im Kalenderjahr 2018 wurde in den Testbetrieben ein mittlerer Milchpreis von 33,85 Cent/kg (natürlicher Fettgehalt) erlöst, im Vorjahr betrug der Durchschnittspreis noch 36,50 Cent/kg. Der Durchschnittspreis für das Wirtschaftsjahr 2018/19 (01.07.2018 bis 30.06.2019) betrug 34,64 Cent/kg (natürlicher Fettgehalt). Dieser Preisunterschied zwischen Kalenderjahr und Wirtschaftsjahr resultiert daraus, dass die Milchpreise in der ersten Jahreshälfte 2018 im Vergleich zum Jahresdurchschnittspreis 2018 unterdurchschnittlich waren. Im Durchschnitt des gesamten Auswertungszeitraumes sanken die erzielten Milchpreise um 6 % auf 34,66 Cent/kg Milch.

#### ■ Schweinefleisch

Auf dem Schweinefleischmarkt gaben die Erzeugerpreise für Schlachtschweine im Verlauf des Jahres 2018 nach. Die Verringerung gegenüber dem Vorjahr betrug minus 13 %, allerdings erholten sich die Preise in 2019 wieder deutlich um plus 21 %.

#### ■ Rindfleisch

Auf dem Rindfleischmarkt entwickelten sich die Erzeugerpreise für Jungbullen und Färsen im Jahr 2018 positiv gegenüber dem Vorjahr. Dieser Trend setzte sich im laufenden Jahr 2019 nicht fort. Insbesondere die Schlachtpreise für Jungbullen schwankten stark. Sie stiegen 2018 um 2 % und gingen 2019 wieder um 5 % zurück. Die Preise für Schlachtkühe sanken in beiden Jahren 2018 und 2019.

#### ■ Betriebsmittel- und Erzeugerpreise

Der Aufwärtstrend der Betriebsmittel- und Erzeugerpreise ab dem Wirtschaftsjahr 2010/11 bis zum Jahr 2012/13 wurde in den Jahren 2013/14 bis 2015/16 umgekehrt, was die vom Statistischen Bundesamt veröffentlichten Preisindizes zeigen (Abbildung 1). Ab dem Jahr 2016/17 stiegen die Erzeugerpreise wieder an. Die Betriebsmittelpreise stiegen zwar auch, aber in geringerem Maße. Das Jahr 2018/19 war durch steigende Erzeugerpreise (Summenwert aller Erzeugnisse) und Betriebsmittelpreise gekennzeichnet. Bei Letzterem schlugen in Folge der Dürre die deutlich höheren Futtermittelpreise zu Buche. Auch in den Betrieben mit BMEL-Buchführung stiegen sowohl die Aufwendungen als auch teilweise die Erzeugerpreise. Hier ist das Kalenderjahr 2018 stark repräsentiert.

## Preisentwicklung - Abweichung zu 2014/15

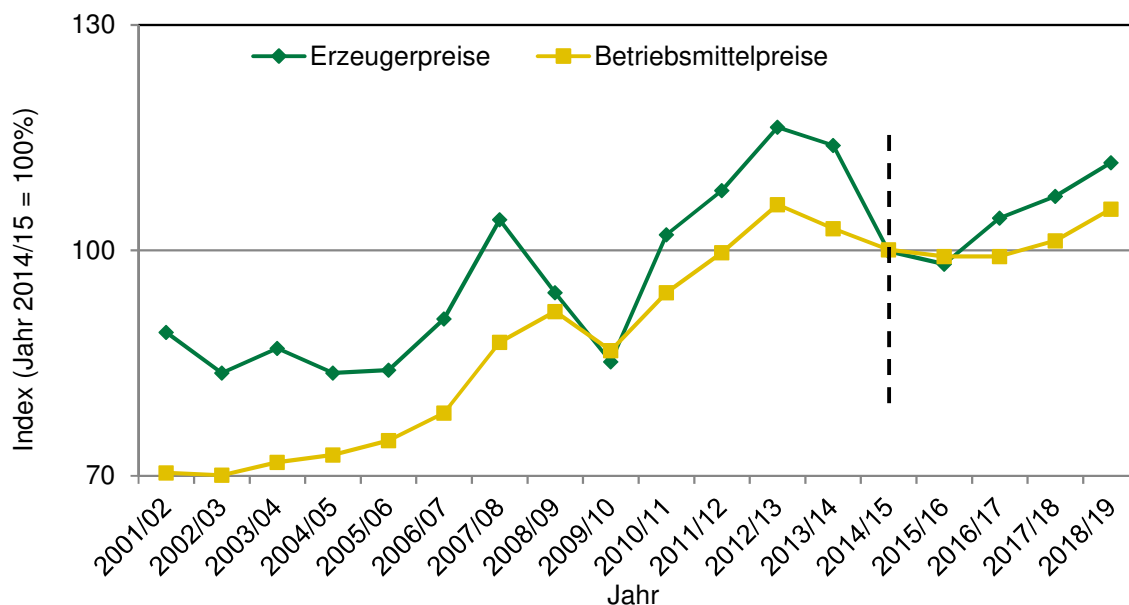

Quelle: Statistisches Bundesamt

Abbildung 3: Index der Erzeugerpreise landwirtschaftlicher Produkte und der Einkaufspreise landwirtschaftlicher Betriebsmittel (jeweils ohne Umsatzsteuer) (2014/15 = 100 %)

### Zahlungsansprüche

Die Komponenten der Direktzahlung (erste Säule) wurden für 2018 mit folgenden Zahlungshöhen in Sachsen ausgereicht:

- regional einheitliche Basisprämie von 179,26 EUR/ha (2019: 175,95 EUR/ha),
- national einheitliche Greeningprämie in Höhe von 86,46 EUR/ha (2019: 86,07 EUR/ha),
- eine Junglandwirteprämie von 44,27 EUR/ha für bis zu 90 ha,
- eine Kleinerzeugerregelung (max. 1.250 EUR/Betrieb) und
- ein Zuschlag für die ersten Hektare eines Betriebes von 50,87 EUR/ha für die ersten 30 ha und 30,52 EUR/ha für weitere 16 ha (2019: 51,08 EUR/ha bzw. 30,64 EUR/ha).

Mit der Einführung einer bundeseinheitlichen Basisprämie ab 2017 in drei gleichen Jahresschritten verringerte sich die Betriebsprämie 2018 gegenüber dem Vorjahr für alle landwirtschaftlichen Betriebe um ca. 1,5%.

Auch im Folgejahr 2019 wird sich der leichte Abwärtstrend der Betriebsprämie in Sachsen fortsetzen.

Im Bereich der Agrarumweltzahlungen gab es keine Änderungen im sächsischen Agrarumwelt- und Naturschutzprogramm, sodass die Prämienhöhen für die Agrar-, Umwelt- und Klimamaßnahmen gegenüber dem Wirtschaftsjahr 2017/18 unverändert blieben. Auch die Prämien für den ökologischen Anbau blieben konstant.

Die bis 30.06.2019 ausgezahlte Dürrebeihilfe ist mit in den Buchführungsergebnissen 2018/19 enthalten.

### Gesamtsituation

Die wesentlichen Ursachen für die Veränderung der Gewinnsituation in den sächsischen Landwirtschaftsbetrieben im Wirtschaftsjahr 2018/19 sind in der Tabelle 1 dargestellt.

Die ausgewerteten Buchführungsabschlüsse zeigen, dass im Dürrejahr 2018 die Hauptursachen für die deutlich schlechtere wirtschaftliche Situation die geringeren Umsatzerlöse aus dem Marktfruchtverkauf, die höheren Futtermittelaufwendungen aber auch die geringeren Umsätze aus dem Milch- und Schweinefleischverkauf der Unternehmen waren. Letztere ergaben sich aufgrund der geringeren Milch- und Schweinepreise.

Die Erhöhung der Zulagen und Zuschüsse, die sich unter anderem aus der Dürrebeihilfe ergaben, milderten die Einkommenseinbußen ab.

**Tabelle 1: Ursachen der Gewinnveränderung  
(alle Landwirtschaftsbetriebe, unabhängig von der Rechts- und Betriebsform)**

	2017/18 EUR / ha LF	2018/19 EUR / ha LF	Veränderung EUR / ha LF
<b>Gewinn / Jahresüberschuss</b>	235	54	-181
	<b>Veränderung 2018/19 gegen 2017/18</b>		<b>Einfluss der Einzel- position auf die Gewinn- veränderung zum Vorjahr</b>
<b>Ergebnis-/Ertrags-/Aufwandsposition</b>	EUR / ha LF		%
<b>Gewinn / Jahresüberschuss</b>	-181		
<b>Positiv vor allem:</b>			
Materialaufwand Pflanzenproduktion	-16		7
dar. Düngemittel	-6		3
dar. Pflanzenschutz	-8		3
Zulagen u. Zuschüsse	10		4
<b>Negativ vor allem:</b>			
Umsatzerlöse gesamt	-138		-59
dar. Tierproduktion	-95		-41
dar. Milch	-72		-31
dar. Schweine	-17		-7
dar. Pflanzenproduktion	-37		-16
dar. Öl- und Hülsenfrüchte, Faserpflanzen	-20		-8
Materialaufwand Tierproduktion	24		-10
dar. Futtermittelzukauf	25		-10
Betriebswirtschaftliche Abschreibungen	10		-4
Personalaufwand	6		-2
<b>Insgesamt</b>			
Betriebliche Erträge	-159		-68
Betriebliche Aufwendungen	28		-12

Quelle: Buchführungsergebnisse der Landwirtschaft im Freistaat Sachsen

## Betriebsformen

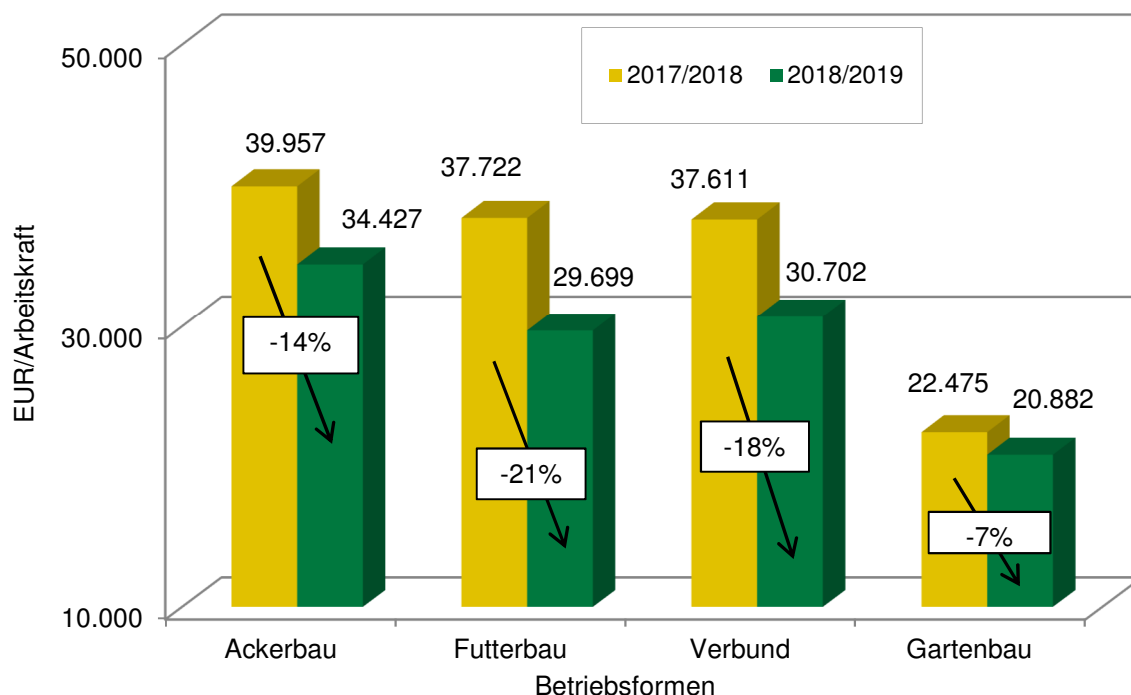

Quelle: Buchführungsergebnisse der Landwirtschaft im Freistaat Sachsen

Abbildung 4: Entwicklung des „Ordentlichen Ergebnisses zzgl. Personalaufwand je Arbeitskraft“ in den Betriebsformen (unabhängig von der Rechtsform) (Auswertung identischer Betriebe)

Die wirtschaftliche Situation verschlechterte sich 2018/19 in allen Betriebsformen.

### Ackerbau

Die Ackerbaubetriebe erreichten im Vergleich zum Vorjahr 85 EUR/ha LF bzw. 7 % geringere Umsatzerlöse. Hauptgründe dafür waren die niedrigeren Erträge zur Ernte 2018 aufgrund der Dürre. Die Getreideerträge gingen in diesen Betrieben um 13 dt/ha bzw. um 18 % zurück.

Ihre Aufwendungen insgesamt lagen zwar unter dem Vorjahresniveau, das glich allerdings die Erlöseinbußen nicht aus und ihre Einkommen sanken um 14 %.

### Futterbau

In den Futterbaubetrieben gingen die Umsatzerlöse aus dem Milchverkauf um 122 EUR/ha LF bzw. um 7 % zurück. Die Umsätze für Getreide und Ölfrüchte waren trotz Dürre nur geringfügig geringer als im Vorjahr. Die Aufwendungen stiegen in diesen Betrieben um über 100 EUR/ha LF bzw. plus 3 %. Allein der Futtermittelzukauf stieg aufgrund des dürrebedingten Einbruchs der Grobfuttererträge und des daraus resultierenden zusätzlichen Zukaufs um 41 EUR/ha LF bzw. plus 9 %. Durch die hauptsächlich geringeren Umsatzerlöse aus der Milch und dem höheren bzw. teureren Futterzukauf kam es zu der deutlichen Ergebnisverschlechterung in Höhe von minus 8.000 EUR/Arbeitskraft bzw. minus 21 %.

### Verbund

In den vorrangig auch Milchvieh haltenden Verbundbetrieben fand gleichfalls eine Einkommensverschlechterung statt. Ihr Ergebnis sank um 6.900 EUR/Arbeitskraft bzw. um 18 %. Auch in diesen Betrieben wirkten die geringeren Umsatzerlöse aus dem Milchverkauf wirtschaftlich negativ. Hinzu kamen die geringeren Erlöse aus dem Marktfruchtbau und der Schweinehaltung. Den Betrieben gelang es, ihre Aufwendungen auf Vorjahresniveau zu halten. Der höhere Futtermittelzukauf fiel hier geringer aus als bei den Futterbaubetrieben.

### Gartenbau

In den Gartenbaubetrieben gingen gegenüber dem Vorjahr sowohl Umsatzerlöse als auch Aufwendungen insgesamt zurück. Der Umsatzerlösrückgang fiel deutlich stärker aus als bei den Aufwendungen, sodass ein um 34 % geringerer Gewinn im Vergleich zum Vorjahr realisiert wurde. Das Ordentliche Ergebnis zzgl. Personalaufwand reduzierte sich um 1.600 Euro je Arbeitskraft bzw. 7 %.

## „Agrobench Sachsen“

Individuelle Betriebsvergleiche hinsichtlich der wirtschaftlichen Situation ermöglicht das Internetportal „Agrobench Sachsen“ des Sächsischen Landesamtes für Umwelt, Landwirtschaft und Geologie (<https://www.landwirtschaft.sachsen.de/agrobench-sachsen-15120.html>).

## Prognose der Einkommensentwicklung für 2019/20

Der Ausblick auf die Ergebnisse des laufenden Abrechnungszeitraums (Kalenderjahr 2019 und laufendes Wirtschaftsjahr 2019/20) ist durchwachsen. Die Landwirtschaftsbetriebe brachten aufgrund der erneuten Trockenheit nur eine unterdurchschnittliche Ernte in 2019 ein. Die Milcherzeuger konnten zu relativ stabilen Milchpreisen vermarkten. Schweineerzeuger partizipierten von boomenden Erzeugerpreisen. Für alle Landwirtschaftsbetriebe ist im Durchschnitt eine leichte Ergebnisverschlechterung in Höhe von minus 4% zu erwarten (Abbildung 5). In diesem Abrechnungszeitraum werden die wirtschaftlichen Auswirkungen des Trockenjahres 2019 sichtbar.

Der laufende Abrechnungszeitraum (Kalenderjahr 2019 und laufendes Wirtschaftsjahr 2019/20) ist in Sachsen geprägt von folgenden Entwicklungen:

- höhere Getreideerträge der Ernte 2019,
- deutlich geringere Getreidepreise,
- erneute geringere Rapsenerträge der Ernte 2019,
- Rapspreis nur gering steigend,
- stabiler Milchpreis,
- Preisstagnation bei Rindfleisch,
- starker Preisanstieg bei Schweinefleisch und Ferkeln,
- stabile Futtermittelpreise,
- Anstieg der Aufwendungen für Treib- und Schmierstoffe und für Lohnarbeit,
- Anstieg der Pachtpreise und
- höhere Aufwendungen für Personal und für Unterhaltung.

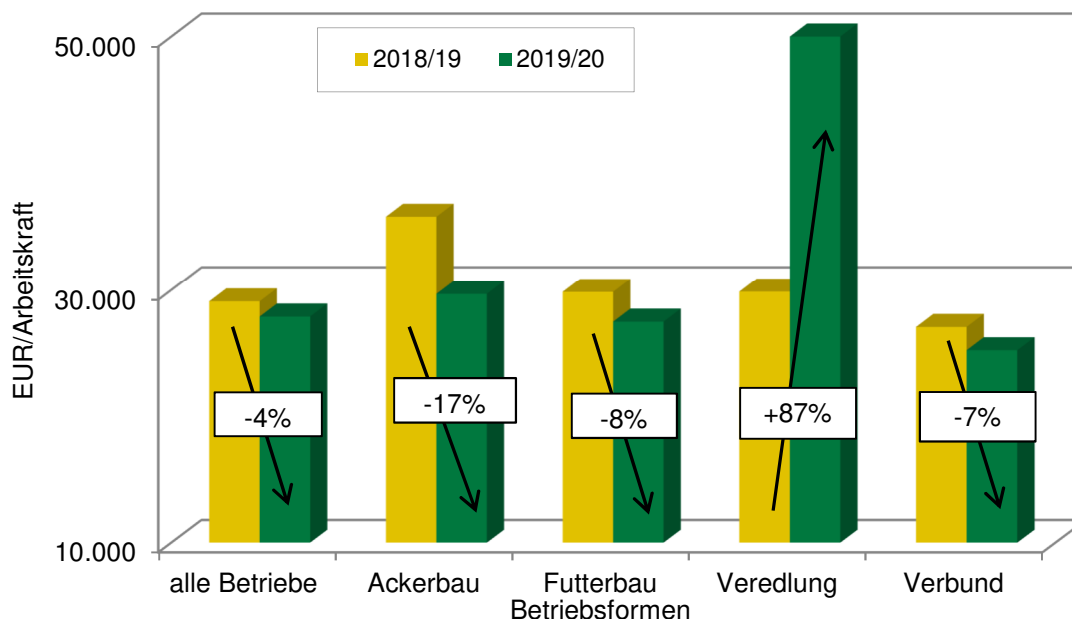

Quelle: Buchführungsergebnisse der Landwirtschaft im Freistaat Sachsen; Prognoserechnung LfULG; Einschätzungen im Rahmen der Mehrländerzusammenarbeit

Abbildung 5: Prognose des „Ordentlichen Ergebnisses zzgl. Personalaufwand“ in der sächsischen Landwirtschaft auf der Grundlage der Ergebnisse in 2018/19 (alle Betriebe und nach Betriebsformen – unabhängig von der Rechtsform)



## **II Tabellenteil**





# **Vergleich der Rechtsformen**

Gesamt

Oberstes Viertel

Unterstes Viertel

Natürliche Personen nach „Standardoutput je Betrieb“ (SO)

Vergleich der Rechtsformen

Blatt 1 von 4

Kennzahl	Bezeichnung	Maßeinheit	Betriebe gesamt	Einzeluntern. Haupterwerb	Personengesellsch.	Juristische Personen
0001	Betriebe	Anzahl	447	207	54	178
<b>Faktorausstattung</b>						
1006	Wirtschaftliche Betriebsgröße	€ / ha LF	2.245	1.756	2.768	2.283
1030	Landw. genutzte Fläche (LF)	ha / Betrieb	664,5	171,4	301,1	1.376,4
1033	dar. zugepachtete LF (Netto)	ha / Betrieb	479,1	108,8	232,8	1.005,3
1150	Ackerfläche	% LF	80,1	76,2	80,3	80,7
1160	Dauergrünland	% LF	19,6	23,4	19,3	19,0
1056	Ertragsmesszahl	EMZ / a	39	38	42	39
1110	Arbeitskräfte insgesamt	AK / Betrieb	15,07	2,46	6,18	33,07
1114	AK-Besatz	AK / 100 ha LF	2,27	1,44	2,05	2,40
<b>Produktionsstruktur</b>						
1151	Ackerfläche (Anfang des Jahres)	ha AF / Betrieb	531,1	129,7	241,3	1.108,9
1210	dar. Getreide (ohne Körnermais)	% AF	51,3	57,5	50,1	50,5
1230	dar. Ölfrüchte, Hülsenfr., Faserpflanzen	% AF	19,5	20,2	19,3	19,4
1237	dar. Winterraps	% AF	17,4	18,4	17,3	17,3
1240	dar. Kartoffeln	% AF	0,6	0,3	0,1	0,7
1250	dar. Zuckerrüben	% AF	1,7	1,4	1,9	1,8
1271	dar. Silomais	% AF	12,7	7,1	13,5	13,5
1275	dar. sonst. Ackerfutter	% AF	6,8	7,4	8,9	6,6
1284	dar. nachwachs. Rohstoffe / Energiepflanzen	% AF	0,7	0,4	0,5	0,8
1300	Viehbesatz	VE / 100 ha LF	67,5	48,2	87,4	69,0
1330	dar. Rinder	VE / 100 ha LF	54,6	41,3	70,0	55,5
1335	dar. Milchkühe	VE / 100 ha LF	32,4	17,8	44,7	33,7
1336	dar. Mutter- und Ammenkühe	VE / 100 ha LF	2,2	6,6	1,7	1,6
1339	dar. Jung- und Mastvieh	VE / 100 ha LF	14,0	12,3	18,7	13,9
1350	dar. Schweine	VE / 100 ha LF	11,2	2,7	9,9	12,5
1351	dar. Mastschweine und Läufer	VE / 100 ha LF	7,0	2,5	3,5	7,9
1352	dar. Zuchtsauen	VE / 100 ha LF	1,0	0,1	0,1	1,2
1340	dar. Schafe	VE / 100 ha LF	0,4	1,2	0,0	0,3
1320	dar. Pferde	VE / 100 ha LF	0,1	0,2	0,3	0,0
1391	Rauhfuttermittel	GV / Betrieb	366,1	74,1	211,8	768,2
<b>Erträge, Leistungen, Preise</b>						
1411	Getreide (ohne Körnermais)	dt / ha	59	56	62	59
1420	dar. Weizen	dt / ha	62	62	65	62
1426	dar. Wintergerste	dt / ha	61	56	62	62
1427	dar. Sommergerste	dt / ha	53	52	52	54
1433	dar. Roggen	dt / ha	46	45	46	47
1434	dar. Triticale	dt / ha	51	45	52	52
1465	Raps	dt / ha	32	30	32	32
1472	Kartoffeln	dt / ha	264	174	165	270
1473	Zuckerrüben	dt / ha	587	550	557	594
1631	Milchleistung (4 % Fett)	kg / Kuh	9.427	8.938	9.753	9.436
1632	Milchleistung (nat. Fettgehalt)	kg / Kuh	9.560	8.606	9.830	9.609
1612	Lebend geborene Ferkel	Ferkel / Sau	31	18	23	31
1511	Getreideerlös insges.(netto; o. Körnermais)	€ / dt	17,36	17,03	17,31	17,42
1520	Weizenerlös (netto)	€ / dt	17,62	17,75	17,89	17,58
1526	Wintergersteerlös (netto)	€ / dt	15,38	14,66	14,99	15,56
1527	Sommergersteerlös (netto)	€ / dt	19,80	18,76	19,84	19,93
1533	Roggenerlös (netto)	€ / dt	17,66	16,63	16,51	17,86
1534	Triticaleerlös (netto)	€ / dt	16,46	17,23	16,05	16,37
1565	Rapselerlös (netto)	€ / dt	37,34	36,27	37,46	37,47
1572	Kartoffelerlös (netto)	€ / dt	20,20	31,88	22,79	19,90
1573	Zuckerrübenelerlös (netto)	€ / dt	2,43	2,52	2,31	2,42
1731	Milcherlös (netto bei 4 % Fett)	€ / dt	34,62	34,29	33,67	34,73
1732	Milcherlös (netto bei nat. Fettgehalt)	€ / dt	34,14	35,60	33,39	34,11

Vergleich der Rechtsformen

Blatt 2 von 4

Kennzahl	Bezeichnung	Maßeinheit	Betriebe gesamt	Einzeluntern. Hauptwerb	Personengesellsch.	Juristische Personen
0001	Betriebe	Anzahl	447	207	54	178
<b>Bilanz</b>						
2000	Summe Aktiva (Bilanzvermögen)	€/ Betrieb	4.281.574	883.193	1.754.907	9.178.533
2000	Summe Aktiva (Bilanzvermögen)	€/ ha LF	6.444	5.152	5.829	6.669
2100	Sachanlagen gesamt	€/ ha LF	4.342	4.016	3.967	4.410
2111	dar. Boden	€/ ha LF	1.844	2.183	1.646	1.803
2115	dar. Gebäude, baul. Anlagen	€/ ha LF	1.084	647	802	1.166
2120	dar. techn. Anlagen u. Maschinen	€/ ha LF	1.145	983	1.280	1.159
2130	dar. andere Anlagen insges.	€/ ha LF	127	91	102	134
2160	dar. Anlagen im Bau, Anzahlungen	€/ ha LF	133	88	131	140
2200	Finanzanlagen	€/ ha LF	215	47	73	249
2211	dar. Anteile an verbund. Untern.	€/ ha LF	65	0	2	79
2213	dar. Beteiligungen	€/ ha LF	65	45	56	69
2300	Tiervermögen	€/ ha LF	409	298	513	418
2320	dar. Rinder	€/ ha LF	373	278	477	380
2330	dar. Schweine	€/ ha LF	29	5	18	34
2400	Umlaufvermögen (ohne Tiere)	€/ ha LF	1.458	767	1.262	1.572
2410	dav. Vorräte	€/ ha LF	550	390	464	579
2412	dar. Feldinventar	€/ ha LF	247	352	372	223
2420	dav. Finanzumlaufvermögen	€/ ha LF	909	377	798	994
2431	dar. Forderungen aus Liefer. u. Leist.	€/ ha LF	180	105	341	181
2450	dar. Bank, Kasse	€/ ha LF	482	193	326	534
9041	Eigenkapital ( + 50% Sonderposten)	€/ ha LF	3.978	3.493	3.596	4.070
3600	dar. Geschäftsguth., gez. Kapital	€/ ha LF	141	0	0	171
3140	Sonderposten gesamt	€/ ha LF	251	128	215	272
3400	Rückstellungen	€/ ha LF	124	48	45	140
3500	Verbindlichkeiten	€/ ha LF	2.165	1.537	2.064	2.264
3510	dar. geg. Kreditinstituten	€/ ha LF	1.690	1.238	1.622	1.761
3521	dar. aus Lieferungen u. Leistungen	€/ ha LF	162	157	284	155
9280	Anlagenintensität	%	59	63	56	59
9281	Veralterungsgrad abnutzbares Anlagenverm.	%	36	30	37	37
9292	Fremdkapitaldeckung II	%	137	134	146	137
<b>Investitionen, Finanzierung</b>						
8300	Bruttoinvestitionen	€/ ha LF	478	368	594	486
8231	Zugang Boden	€/ ha LF	71	33	80	75
8232	Zugang Wirtschaftsgeb.u.baul. Anl.	€/ ha LF	42	13	56	45
8251	Zugang Anlagen im Bau, Anzahlung	€/ ha LF	180	123	179	188
8241	Zugang techn. Anlagen u. Masch.	€/ ha LF	189	169	201	191
2800	Veränderung Tiervermögen	€/ ha LF	-10	-8	22	-12
8400	Nettoinvestitionen	€/ ha LF	88	34	267	83
8401	Nettoinvestitionen	€/ AK	3.864	2.352	12.989	3.469
8404	Veränderung Sachanlageverm. (o. Boden)	%	2	-1	5	3
9314	Nettoverbindlichkeiten	€/ ha LF	1.256	1.160	1.266	1.271
9315	Veränd. Nettoverbindlichkeiten	€/ ha LF	121	36	338	119
9317	Tilg. lang- u. mittelfr. Verbindk. geg. Kreditinst.	€/ ha LF	222	223	214	222
9318	Tilg. von Verbindlichkeiten gesamt	€/ ha LF	276	237	234	284
2920	Veränd. Finanzumlaufvermögen	€/ ha LF	-31	1	-135	-29
3822	Veränderung Sonder-AfA	€/ ha LF	-1	-2	-1	-1

Vergleich der Rechtsformen

Blatt 3 von 4

Kennzahl	Bezeichnung	Maßeinheit	Betriebe gesamt	Einzeluntern. Hauptwerb	Personengesellsch.	Juristische Personen
0001	Betriebe	Anzahl	447	207	54	178
<b>Gewinn- und Verlustrechnung</b>						
<b>Ertrag</b>						
4010	<b>Umsatzerlöse</b>	€/ ha LF	2.496	1.472	2.942	2.617
4100	dar. landwirtschaftl. Pflanzenprod.	€/ ha LF	635	571	655	644
4112	dar. Getreide (ohne Körnermais)	€/ ha LF	342	343	364	340
4120	dar. Öfr., Hülsenfr., Faserpfl.	€/ ha LF	169	153	172	171
4130	dar. Kartoffeln	€/ ha LF	31	10	3	36
4140	dar. Zuckerrüben	€/ ha LF	21	15	20	22
4173	dar. nachwachs. Rohstoffe / Energiepfl.	€/ ha LF	7	3	3	7
4200	dar. Tierproduktion	€/ ha LF	1.393	782	2.021	1.441
4220	dar. Rinder	€/ ha LF	155	138	259	150
4230	dar. Milch	€/ ha LF	1.028	537	1.440	1.073
4240	dar. Schweine	€/ ha LF	166	29	143	188
4260	dar. Geflügel, Eier	€/ ha LF	30	42	172	19
4300	dar. Obst, Weinbau	€/ ha LF	6	27	0	3
4360	dar. Nebenbetr., Handel, Dienstleist.	€/ ha LF	461	88	254	529
4378	dar. Mieten u. Pachten	€/ ha LF	33	12	15	38
4379	dar. zeitraumzugehörige Ust.	€/ ha LF	3	0	52	0
4368	dar. Lohnarbeit, Masch.miete	€/ ha LF	42	32	21	45
4400	<b>Bestandsveränderungen</b>	€/ ha LF	-46	-2	26	-57
4500	<b>Sonst. betr. Erträge</b>	€/ ha LF	581	508	500	596
4510	dar. Zulagen u. Zuschüsse	€/ ha LF	442	418	385	449
4660	dar. betriebsbezogene Zahlungen	€/ ha LF	388	388	349	390
4670	dar. EU-Direktzahlungen (bis WJ 14/15 Betriebsprämie)	€/ ha LF	268	274	273	267
4671	dav. Basisprämie - gültig ab WJ 15/16	€/ ha LF	179	176	177	180
4672	dav. Greening-Prämie - gültig ab WJ 15/16	€/ ha LF	85	84	85	85
4673	dav. Umverteilungsprämie - gültig ab WJ 15/16	€/ ha LF	3	11	7	1
4674	dav. Förderung für Junglandwirte - gültig ab WJ 15/16	€/ ha LF	1	2	4	0
4680	dar. Ausgleichszulage	€/ ha LF	21	25	13	21
4690	dar. für umweltger. Agrarprod.	€/ ha LF	44	66	27	42
4698	dar. sonstige Zuschüsse	€/ ha LF	1	1	1	1
4520	dar. aufwandsbezogene Zahlungen	€/ ha LF	49	28	35	53
4560	dar. Agrardieselerstattung	€/ ha LF	29	23	29	30
4550	dar. Investitionszuschüsse	€/ ha LF	16	3	4	18
4900	dar. zeitraumfremde Erträge	€/ ha LF	54	33	28	59
<b>Aufwand</b>						
5100	<b>Materialaufwand</b>	€/ ha LF	1.368	774	1.746	1.430
5110	dar. Pflanzenproduktion	€/ ha LF	341	281	323	351
5111	dar. Saat- u. Pflanzgut	€/ ha LF	85	69	80	88
5112	dar. Düngemittel	€/ ha LF	102	102	113	101
5113	dar. Pflanzenschutz	€/ ha LF	89	79	87	91
5210	dar. Tierproduktion	€/ ha LF	586	243	1.041	606
5211	dar. Tierzukauf	€/ ha LF	79	27	293	72
5280	dar. Futtermittelzukauf	€/ ha LF	355	144	589	370
5292	dar. Tierarzt	€/ ha LF	57	23	56	62
5293	dar. Besamung	€/ ha LF	23	11	27	25
5294	dar. sonst. bezogene Leist. Tierprod.	€/ ha LF	42	20	47	45
5330	dar. Nebenbetr., Handel, Dienstleist.	€/ ha LF	100	15	15	118
5350	dar. sonst. Materialaufwand	€/ ha LF	344	233	368	359
5352	dar. Heizmat., Strom	€/ ha LF	76	32	81	83
5354	dar. Wasser, Abwasser	€/ ha LF	10	7	11	10
5355	dar. Treib- u. Schmierstoffe	€/ ha LF	145	112	139	151
5357	dar. Lohnarbeit, Masch.miete	€/ ha LF	50	75	127	41

Vergleich der Rechtsformen

Blatt 4 von 4

Kennzahl	Bezeichnung	Maßeinheit	Betriebe gesamt	Einzeluntern. Haupterwerb	Personen- gesellsch.	Juristische Personen
0001	Betriebe	Anzahl	447	207	54	178
<b>Aufwand</b>						
5500	<b>Personalaufwand (ohne BUV)</b>	€ / ha LF	645	185	379	730
5501	Personalaufwand (ohne BUV)	€ / eAK	30.209	27.592	27.923	30.400
5600	<b>Betriebswirtschaftliche AfA</b>	€ / ha LF	342	298	314	351
5636	dar. Wirtschaftsgeb. u. baul. Anl.	€ / ha LF	89	57	69	96
5642	dar. Maschinen u. Geräte	€ / ha LF	160	184	163	157
5641	dar. Betriebsvorrichtungen	€ / ha LF	54	29	59	58
5700	<b>Sonst. betriebl. Aufwand</b>	€ / ha LF	569	413	626	588
5710	dar. Unterhaltung	€ / ha LF	220	143	207	232
5715	dar. Gebäude u. baul. Anlagen	€ / ha LF	60	36	56	63
5720	dar. techn. Anl., Maschl., Fuhrp.	€ / ha LF	159	106	152	168
5730	dar. Betriebsversicherung	€ / ha LF	70	70	79	69
5731	dar. betriebliche Unfallversicherung	€ / ha LF	12	16	15	12
5742	dar. Pachten	€ / ha LF	140	109	157	143
5765	Pachtpreis / ha Pachtfläche	€ / ha	184	168	222	184
5764	dar. zeitraumzugehörige Vorsteuer	€ / ha LF	4	7	58	0
5770	dar. zeitraumfremder Aufwand	€ / ha LF	23	16	19	25
<b>Unternehmensergebnis</b>						
6000	<b>Betriebsergebnis</b>	€ / ha LF	109	307	402	61
4000	Betriebliche Erträge	€ / ha LF	3.034	1.977	3.467	3.160
5000	Betriebliche Aufwendungen	€ / ha LF	2.925	1.670	3.065	3.099
7000	<b>Finanzergebnis</b>	€ / ha LF	-37	-33	-38	-38
7230	dar. Zinsaufwand	€ / ha LF	45	31	41	48
7800	Steuern vom Einkommen u. Ertrag	€ / ha LF	15	0	0	18
7900	Sonstige Steuern	€ / ha LF	9	12	8	9
7910	Unternehmensertrag	€ / ha LF	3.057	1.982	3.471	3.187
7920	Unternehmensaufwand vor Steuern	€ / ha LF	2.994	1.719	3.115	3.172
<b>Rentabilität</b>						
9000	Gewinn/Jahresübersch. vor Steuern	€ / Betrieb	41.986	44.962	107.209	20.429
9000	Gewinn/Jahresübersch. vor Steuern	€ / ha LF	63	262	356	15
9004	Ordentliches Ergebnis	€ / Betrieb	18.835	43.454	104.068	-34.868
9004	Ordentliches Ergebnis	€ / ha LF	28	253	346	-25
9006	Gewinn + Personalaufwand (ohne BUV)	€ / AK	31.243	31.113	35.823	31.018
9007	Ordentliches Ergeb. + Personalaufw. (o. BUV)	€ / AK	29.707	30.501	35.315	29.346
9008	Ordentliches Ergeb. + Personalaufw. (o. BUV)	€ / ha LF	674	438	725	705
9071	Betriebseinkommen	€ / ha LF	881	584	960	920
9073	Relative Faktorentlohnung	%	85,8	83,0	101,0	85,2
9103	Ordentliche Rentabilitätsrate	%	-0,5	-0,1	3,7	-0,8
9120	Gesamtkapitalrentabilität	%	0,5	0,6	2,9	0,3
9131	Eigenkapitalrentabilität (ohne Boden)	%	0,0	0,0	4,0	0,0
<b>Liquidität / Stabilität</b>						
9601	Liquidität I. Grades	%	101	76	91	103
9221	Cashflow I	€ / ha LF	447	564	605	420
9223	Cashflow III (zur Neufinanzierung verfügbar)	€ / ha LF	134	91	192	136
9240	Kapitaldienst	€ / ha LF	321	268	275	331
9231	Langfristige Kapitaldienstgrenze	€ / ha LF	19	18	205	6
9232	Mittelfristige Kapitaldienstgrenze	€ / ha LF	111	75	274	106
9233	Kurzfristige Kapitaldienstgrenze	€ / ha LF	362	316	520	358
9241	Ausschöpf. d. langfr. Kapitaldienstgr.	%	1.716	1.482	134	5.243
9242	Ausschöpf. d. mittelfr. Kapitaldienstgr.	%	288	358	100	313
9243	Ausschöpf. d. kurzfr. Kapitaldienstgr.	%	89	85	53	93
9270	Eigenkapitalquote	%	62	68	62	61
9230	Eigenkapitalveränderung	€ / ha LF	-14	4	-51	-15
9239	Bereinigte Eigenkapitalveränderung	€ / ha LF	-26	-13	164	-41
9238	Bereinigte Eigenkapitalveränderung	€ / AK	-1.163	-878	8.011	-1.712

Vergleich der Rechtsformen  
Oberstes Viertel nach Benchmarkingpunkten

Blatt 1 von 4

Kennzahl	Bezeichnung	Maßeinheit	Betriebe gesamt	Einzeluntern. Haupterwerb	Personengesellsch.	Juristische Personen
0001	Betriebe	Anzahl	112	52	14	45
<b>Faktorausstattung</b>						
1006	Wirtschaftliche Betriebsgröße	€ / ha LF	2.429	1.853	3.224	2.421
1030	Landw. genutzte Fläche (LF)	ha / Betrieb	615,0	198,8	457,3	1.230,3
1033	dar. zugepachtete LF (Netto)	ha / Betrieb	425,3	117,6	354,2	855,2
1150	Ackerfläche	% LF	80,9	72,9	79,3	83,1
1160	Dauergrünland	% LF	18,6	26,9	19,8	16,5
1056	Ertragsmesszahl	EMZ / a	39	37	41	39
1110	Arbeitskräfte insgesamt	AK / Betrieb	13,68	2,51	11,89	28,35
1113	dar. Familienarbeitskräfte	FAK / Betrieb	1,07	1,64	2,30	
1120	Nicht entlohnte Arbeitskräfte	nAK / Betrieb	0,89	1,35	2,30	
1114	AK-Besatz	AK / 100 ha LF	2,22	1,26	2,60	2,30
1130	Lohnansatz	€ / Betrieb	29.554	45.872	71.501	
<b>Produktionsstruktur</b>						
1151	Ackerfläche (Anfang des Jahres)	ha AF / Betrieb	494,1	140,7	359,1	1.018,6
1210	dar. Getreide (ohne Körnermais)	% AF	51,7	56,6	47,2	51,5
1230	dar. Ölfrüchte, Hülsenfr., Faserpflanzen	% AF	19,6	20,2	19,5	19,6
1237	dar. Winterraps	% AF	17,9	16,9	17,8	18,2
1240	dar. Kartoffeln	% AF	0,7	0,2	0,1	0,8
1250	dar. Zuckerrüben	% AF	1,9	1,0	2,3	2,1
1271	dar. Silomais	% AF	12,9	8,8	18,7	12,8
1275	dar. sonst. Ackerfutter	% AF	6,2	8,6	6,2	5,6
1284	dar. nachwachs. Rohstoffe / Energiepflanzen	% AF	0,4	0,0	0,0	0,5
1300	Viehbesatz	VE / 100 ha LF	72,8	53,5	95,5	73,8
1330	dar. Rinder	VE / 100 ha LF	57,5	52,8	85,7	53,3
1335	dar. Milchkühe	VE / 100 ha LF	34,4	25,3	53,6	32,9
1336	dar. Mutter- und Ammenkühe	VE / 100 ha LF	2,4	6,7	1,3	1,7
1339	dar. Jung- und Mastvieh	VE / 100 ha LF	15,0	15,1	24,3	13,5
1350	dar. Schweine	VE / 100 ha LF	13,8	0,2	5,1	19,2
1351	dar. Mastschweine und Läufer	VE / 100 ha LF	8,9	0,2	5,1	13,1
1352	dar. Zuchtsauen	VE / 100 ha LF	1,0	0,0	0,0	1,2
1340	dar. Schafe	VE / 100 ha LF	0,1	0,2	0,0	0,0
1320	dar. Pferde	VE / 100 ha LF	0,1	0,2	0,2	0,0
1391	Rauhfuttermittelverzehr	GV / Betrieb	354,4	106,0	392,7	656,9
<b>Erträge, Leistungen, Preise</b>						
1411	Getreide (ohne Körnermais)	dt / ha	64	61	68	64
1420	dar. Weizen	dt / ha	68	65	70	68
1426	dar. Wintergerste	dt / ha	68	63	67	69
1427	dar. Sommergerste	dt / ha	55	54	61	54
1433	dar. Roggen	dt / ha	47	59	55	45
1434	dar. Triticale	dt / ha	52	48	63	52
1465	Raps	dt / ha	34	32	34	34
1472	Kartoffeln	dt / ha	215	232	213	214
1473	Zuckerrüben	dt / ha	632	548	469	675
1631	Milchleistung (4 % Fett)	kg / Kuh	9.589	9.476	9.560	9.610
1632	Milchleistung (nat. Fettgehalt)	kg / Kuh	9.698	9.073	9.596	9.815
1612	Lebend geborene Ferkel	Ferkel / Sau	31	9		31
1511	Getreideerlös insges. (netto; o. Körnermais)	€ / dt	17,86	18,36	17,48	17,78
1520	Weizenerlös (netto)	€ / dt	17,97	18,87	17,65	17,82
1526	Wintergersterlös (netto)	€ / dt	16,12	15,84	15,69	16,26
1527	Sommergersterlös (netto)	€ / dt	20,70	18,96	21,47	20,99
1533	Roggenerlös (netto)	€ / dt	17,45	17,64	14,10	17,51
1534	Triticaleerlös (netto)	€ / dt	13,94	24,13	15,54	11,79
1565	Rapselerlös (netto)	€ / dt	37,88	36,91	37,44	37,98
1572	Kartoffelerlös (netto)	€ / dt	25,44	29,07	19,11	25,40
1573	Zuckerrübenerlös (netto)	€ / dt	2,45	2,87	2,28	2,39
1731	Milcherlös (netto bei 4 % Fett)	€ / dt	34,63	33,68	34,07	34,88
1732	Milcherlös (netto bei nat. Fettgehalt)	€ / dt	34,24	35,18	33,93	34,15

Vergleich der Rechtsformen  
Oberstes Viertel nach Benchmarkingpunkten

Blatt 2 von 4

Kennzahl	Bezeichnung	Maßeinheit	Betriebe gesamt	Einzeluntern. Haupterwerb	Personen- gesellsch.	Juristische Personen
0001	Betriebe	Anzahl	112	52	14	45
<b>Bilanz</b>						
2000	Summe Aktiva (Bilanzvermögen)	€/ Betrieb	4.301.530	1.101.761	3.037.518	8.926.557
2000	Summe Aktiva (Bilanzvermögen)	€/ ha LF	6.995	5.541	6.642	7.256
2100	Sachanlagen gesamt	€/ ha LF	4.300	4.258	4.314	4.300
2111	dar. Boden	€/ ha LF	1.972	2.220	1.966	1.916
2115	dar. Gebäude, baul. Anlagen	€/ ha LF	988	675	764	1.046
2120	dar. techn. Anlagen u. Maschinen	€/ ha LF	1.119	1.140	1.406	1.108
2130	dar. andere Anlagen insges.	€/ ha LF	121	144	93	114
2160	dar. Anlagen im Bau, Anzahlungen	€/ ha LF	92	63	83	109
2200	Finanzanlagen	€/ ha LF	374	29	101	463
2211	dar. Anteile an verbund. Untern.	€/ ha LF	120	0	0	150
2213	dar. Beteiligungen	€/ ha LF	86	27	66	98
2300	Tiervermögen	€/ ha LF	433	367	596	418
2320	dar. Rinder	€/ ha LF	395	363	578	367
2330	dar. Schweine	€/ ha LF	36	0	10	50
2400	Umlaufvermögen (ohne Tiere)	€/ ha LF	1.867	860	1.615	2.055
2410	dav. Vorräte	€/ ha LF	594	380	479	642
2412	dar. Feldinventar	€/ ha LF	288	340	415	266
2420	dav. Finanzumlaufvermögen	€/ ha LF	1.274	480	1.137	1.413
2431	dar. Forderungen aus Liefer. u. Leist.	€/ ha LF	216	107	379	213
2450	dar. Bank, Kasse	€/ ha LF	689	295	522	755
9041	Eigenkapital (+ 50% Sonderposten)	€/ ha LF	4.919	4.338	4.740	5.001
3600	dar. Geschäftsguth., gez. Kapital	€/ ha LF	206	0	0	257
3140	Sonderposten gesamt	€/ ha LF	232	166	306	237
3400	Rückstellungen	€/ ha LF	138	35	31	167
3500	Verbindlichkeiten	€/ ha LF	1.765	1.082	1.709	1.897
3510	dar. geg. Kreditinstituten	€/ ha LF	1.271	842	1.301	1.354
3521	dar. aus Lieferungen u. Leistungen	€/ ha LF	134	107	194	139
9280	Anlagenintensität	%	54	62	53	53
9281	Veralterungsgrad abnutzbares Anlagenverm.	%	35	32	37	35
9292	Fremdkapitaldeckung II	%	190	215	201	185
<b>Investitionen, Finanzierung</b>						
8300	Bruttoinvestitionen	€/ ha LF	548	448	714	540
8231	Zugang Boden	€/ ha LF	89	30	186	86
8232	Zugang Wirtschaftsgeb.u.baul. Anl.	€/ ha LF	34	5	6	40
8251	Zugang Anlagen im Bau, Anzahlung	€/ ha LF	155	136	161	169
8241	Zugang techn. Anlagen u. Masch.	€/ ha LF	219	219	297	202
2800	Veränderung Tiervermögen	€/ ha LF	-11	-9	0	-13
8400	Nettoinvestitionen	€/ ha LF	168	122	368	142
8401	Nettoinvestitionen	€/ AK	7.549	9.675	14.173	6.180
8404	Veränderung Sachanlageverm. (o. Boden)	%	3	3	5	3
9314	Nettoverbindlichkeiten	€/ ha LF	491	602	572	483
9315	Veränd. Nettoverbindlichkeiten	€/ ha LF	49	-38	238	31
9318	Tilg. von Verbindlichkeiten gesamt	€/ ha LF	206	166	132	224
2920	Veränd. Finanzumlaufvermögen	€/ ha LF	-33	27	-45	-40
3822	Veränderung Sonder-AfA	€/ ha LF	-3	-2	-1	-3

Vergleich der Rechtsformen  
Oberstes Viertel nach Benchmarkingpunkten

Blatt 3 von 4

Kennzahl	Bezeichnung	Maßeinheit	Betriebe gesamt	Einzeluntern. Haupterwerb	Personen- gesellsch.	Juristische Personen
0001	Betriebe	Anzahl	112	52	14	45
<b>Gewinn- und Verlustrechnung</b>						
<b>Ertrag</b>						
4010	<b>Umsatzerlöse</b>	€ / ha LF	2.903	1.647	3.133	3.077
4100	dar. landwirtschaftl. Pflanzenprod.	€ / ha LF	722	578	700	747
4112	dar. Getreide (ohne Körnermais)	€ / ha LF	385	338	373	395
4120	dar. Ölf., Hülsenfr., Faserpfl.	€ / ha LF	190	148	185	197
4130	dar. Kartoffeln	€ / ha LF	31	7	3	37
4140	dar. Zuckerrüben	€ / ha LF	24	11	19	29
4173	dar. nachwachs. Rohstoffe / Energiepfl.	€ / ha LF	5	0	0	6
4200	dar. Tierproduktion	€ / ha LF	1.535	982	2.031	1.568
4220	dar. Rinder	€ / ha LF	148	164	190	135
4230	dar. Milch	€ / ha LF	1.123	801	1.696	1.080
4240	dar. Schweine	€ / ha LF	234	1	76	327
4260	dar. Geflügel, Eier	€ / ha LF	27	9	63	24
4300	dar. Obst, Weinbau	€ / ha LF	0	0	0	1
4360	dar. Nebenbetr., Handel, Dienstleist.	€ / ha LF	641	84	374	760
4378	dar. Mieten u. Pachten	€ / ha LF	33	12	34	38
4379	dar. zeitraumzugehörige Ust.	€ / ha LF	0	0	4	0
4368	dar. Lohnarbeit, Masch.miete	€ / ha LF	58	18	33	66
4400	<b>Bestandsveränderungen</b>	€ / ha LF	-24	9	-16	-34
4500	<b>Sonst. betr. Erträge</b>	€ / ha LF	610	531	507	634
4510	dar. Zulagen u. Zuschüsse	€ / ha LF	449	444	356	456
4660	dar. betriebsbezogene Zahlungen	€ / ha LF	403	408	318	407
4670	dar. EU-Direktzahlungen (bis WJ 14/15 Betriebsprämie)	€ / ha LF	269	268	266	270
4671	dav. Basisprämie - gültig ab WJ 15/16	€ / ha LF	181	174	175	183
4672	dav. Greening-Prämie - gültig ab WJ 15/16	€ / ha LF	85	83	84	86
4673	dav. Umverteilungsprämie - gültig ab WJ 15/16	€ / ha LF	3	10	6	1
4674	dav. Förderung für Junglandwirte - gültig ab WJ 15/16	€ / ha LF	0	2	1	0
4680	dar. Ausgleichszulage	€ / ha LF	24	34	16	21
4690	dar. für umweltger. Agrarprod.	€ / ha LF	52	92	12	48
4698	dar. sonstige Zuschüsse	€ / ha LF	1	1	1	1
4520	dar. aufwandsbezogene Zahlungen	€ / ha LF	44	36	36	45
4560	dar. Agrardieselerstattung	€ / ha LF	29	23	35	29
4550	dar. Investitionszuschüsse	€ / ha LF	10	10	0	10
4900	dar. zeitraumfremde Erträge	€ / ha LF	54	31	26	66
<b>Aufwand</b>						
5100	<b>Materialaufwand</b>	€ / ha LF	1.566	746	1.524	1.707
5110	dar. Pflanzenproduktion	€ / ha LF	392	265	355	414
5111	dar. Saat- u. Pflanzgut	€ / ha LF	86	68	73	90
5112	dar. Düngemittel	€ / ha LF	111	97	111	112
5113	dar. Pflanzenschutz	€ / ha LF	96	70	91	103
5210	dar. Tierproduktion	€ / ha LF	649	240	717	718
5211	dar. Tierzukauf	€ / ha LF	88	5	37	121
5280	dar. Futtermittelzukauf	€ / ha LF	402	150	527	426
5292	dar. Tierarzt	€ / ha LF	69	28	64	76
5293	dar. Besamung	€ / ha LF	27	16	32	28
5294	dar. sonst. bezogene Leist. Tierprod.	€ / ha LF	37	21	36	39
5330	dar. Nebenbetr., Handel, Dienstleist.	€ / ha LF	175	17	18	217
5350	dar. sonst. Materialaufwand	€ / ha LF	356	224	435	367
5352	dar. Heizmat., Strom	€ / ha LF	82	35	108	86
5354	dar. Wasser, Abwasser	€ / ha LF	14	8	8	15
5355	dar. Treib- u. Schmierstoffe	€ / ha LF	149	116	166	151
5357	dar. Lohnarbeit, Masch.miete	€ / ha LF	45	63	143	33



Vergleich der Rechtsformen  
Oberstes Viertel nach Benchmarkingpunkten

Blatt 4 von 4

Kennzahl	Bezeichnung	Maßeinheit	Betriebe gesamt	Einzeluntern. Haupterwerb	Personen- gesellsch.	Juristische Personen
0001	Betriebe	Anzahl	112	52	14	45
<b>Aufwand</b>						
5500	Personalaufwand (ohne BUV)	€ / ha LF	653	168	543	744
5501	Personalaufwand (ohne BUV)	€ / eAK	31.409	28.755	25.877	32.269
5600	Betriebswirtschaftliche AfA	€ / ha LF	326	295	331	334
5636	dar. Wirtschaftsgeb. u. baul. Anl.	€ / ha LF	81	54	93	82
5642	dar. Maschinen u. Geräte	€ / ha LF	170	176	154	172
5641	dar. Betriebsvorrichtungen	€ / ha LF	41	34	61	45
5700	Sonst. betriebl. Aufwand	€ / ha LF	587	397	602	615
5710	dar. Unterhaltung	€ / ha LF	243	143	243	255
5715	dar. Gebäude u. baul. Anlagen	€ / ha LF	63	37	59	66
5720	dar. techn. Anl., Masch., Fuhrp.	€ / ha LF	179	104	184	189
5730	dar. Betriebsversicherung	€ / ha LF	66	61	73	67
5731	dar. betriebliche Unfallversicherung	€ / ha LF	13	17	15	12
5742	dar. Pachten	€ / ha LF	143	97	167	145
5765	Pachtpreis / ha Pachtfläche	€ / ha	193	156	235	190
5764	dar. zeitraumzugehörige Vorsteuer	€ / ha LF	4	11	22	0
5770	dar. zeitraumfremder Aufwand	€ / ha LF	29	19	18	31
<b>Unternehmensergebnis</b>						
6000	Betriebsergebnis	€ / ha LF	362	581	624	285
4000	Betriebliche Erträge	€ / ha LF	3.493	2.187	3.624	3.684
5000	Betriebliche Aufwendungen	€ / ha LF	3.132	1.606	3.000	3.399
7000	Finanzergebnis	€ / ha LF	-32	-34	-34	-31
7230	dar. Zinsaufwand	€ / ha LF	33	17	37	35
7800	Steuern vom Einkommen u. Ertrag	€ / ha LF	41	0	0	51
7900	Sonstige Steuern	€ / ha LF	11	12	7	12
7910	Unternehmensertrag	€ / ha LF	3.524	2.190	3.627	3.723
7920	Unternehmensaufwand vor Steuern	€ / ha LF	3.206	1.655	3.044	3.481
<b>Rentabilität</b>						
9000	Gewinn/Jahresübersch. vor Steuern	€ / Betrieb	195.946	106.496	266.831	297.379
9000	Gewinn/Jahresübersch. vor Steuern	€ / ha LF	319	536	583	242
9004	Ordentliches Ergebnis	€ / Betrieb	187.812	109.096	261.338	266.463
9004	Ordentliches Ergebnis	€ / ha LF	305	549	571	217
9006	Gewinn + Personalaufwand (ohne BUV)	€ / AK	43.692	55.708	43.322	42.757
9007	Ordentliches Ergeb. + Personalaufw. (o. BUV)	€ / AK	43.098	56.744	42.860	41.667
9008	Ordentliches Ergeb. + Personalaufw. (o. BUV)	€ / ha LF	959	716	1.114	960
9071	Betriebseinkommen	€ / ha LF	1.153	836	1.332	1.167
9073	Relative Faktorentlohnung	%	108,9	126,3	124,8	104,5
9103	Ordentliche Rentabilitätsrate	%	7,3	14,5	11,5	5,8
9120	Gesamtkapitalrentabilität	%	4,1	6,1	6,8	3,5
9131	Eigenkapitalrentabilität (ohne Boden)	%	6,7	11,7	13,1	5,1
<b>Liquidität / Stabilität</b>						
9601	Liquidität 1. Grades	%	205	198	240	194
9221	Cashflow I	€ / ha LF	632	825	861	575
9223	Cashflow III (zur Neufinanzierung verfügbar)	€ / ha LF	358	312	570	351
9240	Kapitaldienst	€ / ha LF	239	183	169	259
9231	Langfristige Kapitaldienstgrenze	€ / ha LF	216	192	459	189
9232	Mittelfristige Kapitaldienstgrenze	€ / ha LF	299	246	552	274
9233	Kurzfristige Kapitaldienstgrenze	€ / ha LF	541	487	791	522
9241	Ausschöpf. d. langfr. Kapitaldienstgr.	%	110	95	37	137
9242	Ausschöpf. d. mittelfr. Kapitaldienstgr.	%	80	74	31	95
9243	Ausschöpf. d. kurzfr. Kapitaldienstgr.	%	44	38	21	50
9270	Eigenkapitalquote	%	70	78	71	69
9230	Eigenkapitalveränderung	€ / ha LF	161	172	176	156
9239	Bereinigte Eigenkapitalveränderung	€ / ha LF	184	175	423	153
9238	Bereinigte Eigenkapitalveränderung	€ / AK	8.258	13.838	16.265	6.651
<b>Unternehmerfamilie</b>						
9502	Gesamteinkommen	€ / Betrieb	171.852	108.265	267.645	
9503	Verfügbares Einkommen	€ / Betrieb	146.634	63.345	231.559	
3210	Entnahmen Lebenshaltung	€ / Betrieb	19.423	34.626	20.949	
3395	Nettoentnahmen	€ / nAK	48.933	53.048	33.234	

Vergleich der Rechtsformen  
Unterstes Viertel nach Benchmarkingpunkten

Blatt 1 von 4

Kennzahl	Bezeichnung	Maßeinheit	Betriebe gesamt	Einzeluntern. Haupterwerb	Personengesellsch.	Juristische Personen
0001	Betriebe	Anzahl	112	52	14	45
<b>Faktorausstattung</b>						
1006	Wirtschaftliche Betriebsgröße	€ / ha LF	2.069	1.704	2.852	2.081
1030	Landw. genutzte Fläche (LF)	ha / Betrieb	569,9	142,7	186,7	1.386,0
1033	dar. zugepachtete LF (Netto)	ha / Betrieb	428,1	99,6	154,7	1.064,8
1150	Ackerfläche	% LF	76,7	77,9	77,8	77,5
1160	Dauergrünland	% LF	23,0	22,1	22,2	22,2
1056	Ertragsmesszahl	EMZ / a	38	41	41	36
1110	Arbeitskräfte insgesamt	AK / Betrieb	13,37	1,94	3,66	34,30
1114	AK-Besatz	AK / 100 ha LF	2,35	1,36	1,96	2,47
<b>Produktionsstruktur</b>						
1151	Ackerfläche (Anfang des Jahres)	ha AF / Betrieb	437,3	111,4	145,8	1.074,5
1210	dar. Getreide (ohne Körnermais)	% AF	51,3	56,2	52,8	50,6
1230	dar. Ölfrüchte, Hülsenfr., Faserpflanzen	% AF	19,4	17,6	15,9	20,0
1237	dar. Winterraps	% AF	17,1	17,3	15,5	17,0
1240	dar. Kartoffeln	% AF	0,4	0,8	0,0	0,5
1250	dar. Zuckerrüben	% AF	1,4	1,4	0,8	1,2
1271	dar. Silomais	% AF	13,0	6,8	11,0	13,8
1275	dar. sonst. Ackerfutter	% AF	9,0	8,8	7,9	8,5
1284	dar. nachwachs. Rohstoffe / Energiepflanzen	% AF	0,2	0,6	0,0	0,1
1300	Viehbesatz	VE / 100 ha LF	63,9	48,4	135,2	62,8
1330	dar. Rinder	VE / 100 ha LF	51,9	36,9	58,9	53,0
1335	dar. Milchkühe	VE / 100 ha LF	30,0	12,8	33,1	32,0
1336	dar. Mutter- und Ammenkühe	VE / 100 ha LF	2,0	7,6	1,0	1,2
1339	dar. Jung- und Mastvieh	VE / 100 ha LF	14,0	11,9	20,6	13,8
1350	dar. Schweine	VE / 100 ha LF	9,4	9,8	41,1	8,9
1351	dar. Mastschweine und Läufer	VE / 100 ha LF	4,3	9,4	5,8	4,3
1352	dar. Zuchtsauen	VE / 100 ha LF	1,2	0,2	0,0	1,4
1340	dar. Schafe	VE / 100 ha LF	0,8	0,7	0,0	0,6
1320	dar. Pferde	VE / 100 ha LF	0,1	0,3	1,0	0,0
1391	Rauhfuterverzehrer	GV / Betrieb	301,3	54,3	113,2	745,7
<b>Erträge, Leistungen, Preise</b>						
1411	Getreide (ohne Körnermais)	dt / ha	51	53	52	52
1420	dar. Weizen	dt / ha	54	58	58	54
1426	dar. Wintergerste	dt / ha	52	50	48	54
1427	dar. Sommergerste	dt / ha	50	49	46	50
1433	dar. Roggen	dt / ha	45	41	48	44
1434	dar. Triticale	dt / ha	50	48	30	49
1465	Raps	dt / ha	32	28	28	32
1472	Kartoffeln	dt / ha	164	173	106	193
1473	Zuckerrüben	dt / ha	413	564	655	387
1631	Milchleistung (4 % Fett)	kg / Kuh	8.919	7.579	9.329	9.074
1632	Milchleistung (nat. Fettgehalt)	kg / Kuh	9.056	7.330	8.936	9.248
1612	Lebend geborene Ferkel	Ferkel / Sau	30	15		30
1511	Getreideerlös insges.(netto; o. Körnermais)	€ / dt	17,09	16,60	16,61	17,14
1520	Weizenerlös (netto)	€ / dt	17,58	17,47	17,58	17,48
1526	Wintergersteerlös (netto)	€ / dt	15,22	13,96	14,10	15,58
1527	Sommergersteerlös (netto)	€ / dt	18,59	19,26	17,60	18,52
1533	Roggenerlös (netto)	€ / dt	16,65	15,75	16,50	16,97
1534	Triticaleerlös (netto)	€ / dt	14,84	14,41	14,50	15,66
1565	Rapselerlös (netto)	€ / dt	37,23	37,42	36,52	37,10
1572	Kartoffelerlös (netto)	€ / dt	27,83	32,37	21,92	21,75
1573	Zuckerrübenerlös (netto)	€ / dt	2,76	2,49	2,16	2,81
1731	Milcherlös (netto bei 4 % Fett)	€ / dt	34,53	33,37	32,13	34,71
1732	Milcherlös (netto bei nat. Fettgehalt)	€ / dt	34,01	34,50	33,54	34,05

Vergleich der Rechtsformen  
Unterstes Viertel nach Benchmarkingpunkten

Blatt 2 von 4

Kennzahl	Bezeichnung	Maßeinheit	Betriebe gesamt	Einzeluntern. Haupterwerb	Personen- gesellsch.	Juristische Personen
0001	Betriebe	Anzahl	112	52	14	45
<b>Bilanz</b>						
2000	Summe Aktiva (Bilanzvermögen)	€/ Betrieb	3.196.463	657.288	1.244.004	7.851.943
2000	Summe Aktiva (Bilanzvermögen)	€/ ha LF	5.609	4.606	6.662	5.665
2100	Sachanlagen gesamt	€/ ha LF	4.021	3.626	4.895	3.939
2111	dar. Boden	€/ ha LF	1.629	1.938	1.097	1.525
2115	dar. Gebäude, baul. Anlagen	€/ ha LF	1.061	586	1.825	1.101
2120	dar. techn. Anlagen u. Maschinen	€/ ha LF	1.015	845	1.700	1.006
2130	dar. andere Anlagen insges.	€/ ha LF	136	92	75	150
2160	dar. Anlagen im Bau, Anzahlungen	€/ ha LF	176	150	176	157
2200	Finanzanlagen	€/ ha LF	114	55	32	176
2211	dar. Anteile an verbund. Untern.	€/ ha LF	24	0	0	82
2213	dar. Beteiligungen	€/ ha LF	63	54	32	58
2300	Tiervermögen	€/ ha LF	389	279	589	392
2320	dar. Rinder	€/ ha LF	356	249	434	362
2330	dar. Schweine	€/ ha LF	24	20	70	24
2400	Umlaufvermögen (ohne Tiere)	€/ ha LF	1.072	621	1.128	1.147
2410	dav. Vorräte	€/ ha LF	491	404	392	525
2412	dar. Feldinventar	€/ ha LF	208	370	345	183
2420	dav. Finanzumlaufvermögen	€/ ha LF	581	221	736	622
2431	dar. Forderungen aus Liefer. u. Leist.	€/ ha LF	120	64	252	124
2450	dar. Bank, Kasse	€/ ha LF	317	75	422	346
9041	Eigenkapital (+ 50% Sonderposten)	€/ ha LF	2.549	2.181	1.719	2.777
3600	dar. Geschäftsguth., gez. Kapital	€/ ha LF	116	0	0	134
3140	Sonderposten gesamt	€/ ha LF	235	101	387	240
3400	Rückstellungen	€/ ha LF	67	36	42	75
3500	Verbindlichkeiten	€/ ha LF	2.833	2.318	4.649	2.655
3510	dar. geg. Kreditinstituten	€/ ha LF	2.244	1.862	3.596	2.123
3521	dar. aus Lieferungen u. Leistungen	€/ ha LF	201	291	718	154
9280	Anlagenintensität	%	63	63	65	63
9281	Veralterungsgrad abnutzbares Anlagenverm.	%	37	28	47	37
9292	Fremdkapitaldeckung II	%	90	80	72	100
<b>Investitionen, Finanzierung</b>						
8300	Bruttoinvestitionen	€/ ha LF	394	334	849	355
8231	Zugang Boden	€/ ha LF	58	84	4	54
8232	Zugang Wirtschaftsgeb.u.baul. Anl.	€/ ha LF	80	1	333	68
8251	Zugang Anlagen im Bau, Anzahlung	€/ ha LF	193	130	176	182
8241	Zugang techn. Anlagen u. Masch.	€/ ha LF	142	102	173	142
2800	Veränderung Tiervermögen	€/ ha LF	-10	-13	139	-19
8400	Nettoinvestitionen	€/ ha LF	37	28	387	-10
8401	Nettoinvestitionen	€/ AK	1.579	2.032	19.741	-417
8404	Veränderung Sachanlageverm. (o. Boden)	%	4	-3	6	3
9314	Nettoverbindlichkeiten	€/ ha LF	2.252	2.098	3.914	2.033
9315	Veränd. Nettoverbindlichkeiten	€/ ha LF	271	239	966	209
9317	Tilg. lang- u. mittelfr. Verbindlk. geg. Kreditinst.	€/ ha LF	285	292	479	255
9318	Tilg. von Verbindlichkeiten gesamt	€/ ha LF	343	302	515	329
2920	Veränd. Finanzumlaufvermögen	€/ ha LF	-17	-3	-251	-35
3822	Veränderung Sonder-AfA	€/ ha LF	-1	-3	0	0

Vergleich der Rechtsformen  
Unterstes Viertel nach Benchmarkingpunkten

Blatt 3 von 4

Kennzahl	Bezeichnung	Maßeinheit	Betriebe gesamt	Einzeluntern. Hauptwerb.	Personen- gesellsch.	Juristische Personen
0001	Betriebe	Anzahl	112	52	14	45
<b>Gewinn- und Verlustrechnung</b>						
<b>Ertrag</b>						
4010	<b>Umsatzerlöse</b>	€ / ha LF	2.065	1.239	3.218	2.143
4100	dar. landwirtschaftl. Pflanzenprod.	€ / ha LF	501	558	519	494
4112	dar. Getreide (ohne Körnermais)	€ / ha LF	278	317	303	278
4120	dar. Ölf., Hülsenfr., Faserpfl.	€ / ha LF	151	143	111	151
4130	dar. Kartoffeln	€ / ha LF	18	28	0	20
4140	dar. Zuckerrüben	€ / ha LF	13	16	9	12
4173	dar. nachwachs. Rohstoffe / Energiepfl.	€ / ha LF	1	3	0	1
4200	dar. Tierproduktion	€ / ha LF	1.220	590	2.678	1.245
4220	dar. Rinder	€ / ha LF	141	153	126	145
4230	dar. Milch	€ / ha LF	894	317	977	973
4240	dar. Schweine	€ / ha LF	129	103	638	112
4260	dar. Geflügel, Eier	€ / ha LF	43	11	914	5
4300	dar. Obst, Weinbau	€ / ha LF	0	0	0	0
4360	dar. Nebenbetr., Handel, Dienstleist.	€ / ha LF	342	90	20	402
4378	dar. Mieten u. Pachten	€ / ha LF	23	7	5	27
4379	dar. zeitraumzugehörige Ust.	€ / ha LF	1	0	0	1
4368	dar. Lohnarbeit, Masch.miete	€ / ha LF	19	30	15	18
4400	<b>Bestandsveränderungen</b>	€ / ha LF	-52	-9	133	-67
4500	<b>Sonst. betr. Erträge</b>	€ / ha LF	550	464	571	560
4510	dar. Zulagen u. Zuschüsse	€ / ha LF	452	382	453	451
4660	dar. betriebsbezogene Zahlungen	€ / ha LF	402	357	413	398
4670	dar. EU-Direktzahlungen (bis WJ 14/15 Betriebsprämie)	€ / ha LF	269	278	286	268
4671	dav. Basisprämie - gültig ab WJ 15/16	€ / ha LF	179	176	180	182
4672	dav. Greening-Prämie - gültig ab WJ 15/16	€ / ha LF	85	84	86	85
4673	dav. Umverteilungsprämie - gültig ab WJ 15/16	€ / ha LF	3	14	11	1
4674	dav. Förderung für Junglandwirte - gültig ab WJ 15/16	€ / ha LF	1	3	9	0
4680	dar. Ausgleichszulage	€ / ha LF	22	17	13	23
4690	dar. für umweltger. Agrarprod.	€ / ha LF	53	46	51	51
4698	dar. sonstige Zuschüsse	€ / ha LF	1	1	3	1
4520	dar. aufwandsbezogene Zahlungen	€ / ha LF	47	24	39	49
4560	dar. Agrardieselerstattung	€ / ha LF	28	22	26	29
4550	dar. Investitionszuschüsse	€ / ha LF	16	0	7	16
4900	dar. zeitraumfremde Erträge	€ / ha LF	35	32	44	47
<b>Aufwand</b>						
5100	<b>Materialaufwand</b>	€ / ha LF	1.244	796	2.552	1.235
5110	dar. Pflanzenproduktion	€ / ha LF	304	306	282	307
5111	dar. Saat- u. Pflanzgut	€ / ha LF	78	79	75	81
5112	dar. Düngemittel	€ / ha LF	88	106	109	87
5113	dar. Pflanzenschutz	€ / ha LF	80	79	66	79
5210	dar. Tierproduktion	€ / ha LF	548	224	1.859	523
5211	dar. Tierzukauf	€ / ha LF	78	66	901	35
5280	dar. Futtermittelzukauf	€ / ha LF	326	104	814	326
5292	dar. Tierarzt	€ / ha LF	51	17	54	59
5293	dar. Besamung	€ / ha LF	21	6	22	22
5294	dar. sonst. bezogene Leist. Tierprod.	€ / ha LF	41	17	38	47
5330	dar. Nebenbetr., Handel, Dienstleist.	€ / ha LF	60	16	7	71
5350	dar. sonst. Materialaufwand	€ / ha LF	333	250	406	336
5352	dar. Heizmat., Strom	€ / ha LF	75	34	81	81
5354	dar. Wasser, Abwasser	€ / ha LF	8	8	18	7
5355	dar. Treib- u. Schmierstoffe	€ / ha LF	135	109	135	139
5357	dar. Lohnarbeit, Masch.miete	€ / ha LF	62	96	150	46

Vergleich der Rechtsformen  
Unterstes Viertel nach Benchmarkingpunkten

Blatt 4 von 4

Kennzahl	Bezeichnung	Maßeinheit	Betriebe gesamt	Einzeluntern. Hauptwerb.	Personen- gesellsch.	Juristische Personen
0001	Betriebe	Anzahl	112	52	14	45
<b>Aufwand</b>						
5500	<b>Personalaufwand (ohne BUV)</b>	€ / ha LF	610	139	212	696
5501	Personalaufwand (ohne BUV)	€ / eAK	27.833	28.635	24.368	28.124
5600	<b>Betriebswirtschaftliche AfA</b>	€ / ha LF	323	278	429	326
5636	dar. Wirtschaftsgeb. u. baul. Anl.	€ / ha LF	86	57	91	90
5642	dar. Maschinen u. Geräte	€ / ha LF	151	166	201	146
5641	dar. Betriebsvorrichtungen	€ / ha LF	44	26	113	45
5700	<b>Sonst. betriebl. Aufwand</b>	€ / ha LF	520	444	643	534
5710	dar. Unterhaltung	€ / ha LF	184	163	192	195
5715	dar. Gebäude u. baul. Anlagen	€ / ha LF	51	58	55	52
5720	dar. techn. Anl., Masch., Fuhrp.	€ / ha LF	133	104	138	143
5730	dar. Betriebsversicherung	€ / ha LF	71	74	91	69
5731	dar. betriebliche Unfallversicherung	€ / ha LF	12	15	18	11
5742	dar. Pachten	€ / ha LF	133	120	200	135
5765	Pachtpreis / ha Pachtfläche	€ / ha	173	172	241	171
5764	dar. zeitraumzugehörige Vorsteuer	€ / ha LF	1	7	6	0
5770	dar. zeitraumfremder Aufwand	€ / ha LF	23	11	57	29
<b>Unternehmensergebnis</b>						
6000	<b>Betriebsergebnis</b>	€ / ha LF	-132	37	85	-154
4000	Betriebliche Erträge	€ / ha LF	2.564	1.694	3.922	2.637
5000	Betriebliche Aufwendungen	€ / ha LF	2.697	1.657	3.837	2.791
7000	<b>Finanzergebnis</b>	€ / ha LF	-58	-39	-89	-60
7230	dar. Zinsaufwand	€ / ha LF	63	51	91	59
7800	Steuern vom Einkommen u. Ertrag	€ / ha LF	-1	0	0	-2
7900	Sonstige Steuern	€ / ha LF	8	12	5	7
7910	Unternehmensertrag	€ / ha LF	2.577	1.706	3.923	2.652
7920	Unternehmensaufwand vor Steuern	€ / ha LF	2.775	1.720	3.933	2.873
<b>Rentabilität</b>						
9000	Gewinn/Jahresübersch. vor Steuern	€ / Betrieb	-113.002	-1.971	-1.756	-306.791
9000	Gewinn/Jahresübersch. vor Steuern	€ / ha LF	-198	-14	-9	-221
9004	Ordentliches Ergebnis	€ / Betrieb	-130.087	-4.962	555	-360.802
9004	Ordentliches Ergebnis	€ / ha LF	-228	-35	3	-260
9006	Gewinn + Personalaufwand (ohne BUV)	€ / AK	17.531	9.192	10.352	19.180
9007	Ordentliches Ergeb. + Personalaufw. (o. BUV)	€ / AK	16.253	7.651	10.984	17.606
9008	Ordentliches Ergeb. + Personalaufw. (o. BUV)	€ / ha LF	381	104	215	436
9071	Betriebseinkommen	€ / ha LF	598	285	521	650
9073	Relative Faktorentlohnung	%	62,0	41,0	56,4	64,8
9103	Ordentliche Rentabilitätsrate	%	-10,9	-19,1	-8,6	-9,9
9120	Gesamtkapitalrentabilität	%	-3,9	-6,0	-3,7	-3,6
9131	Eigenkapitalrentabilität (ohne Boden)	%	0,0	0,0	0,0	0,0
<b>Liquidität / Stabilität</b>						
9601	Liquidität 1. Grades	%	45	17	41	51
9221	Cashflow I	€ / ha LF	185	271	268	184
9223	Cashflow III (zur Neufinanzierung verfügbar)	€ / ha LF	-188	-204	-460	-145
9240	Kapitaldienst	€ / ha LF	406	353	606	388
9231	Langfristige Kapitaldienstgrenze	€ / ha LF	-196	-211	-109	-192
9232	Mittelfristige Kapitaldienstgrenze	€ / ha LF	-104	-154	-17	-96
9233	Kurzfristige Kapitaldienstgrenze	€ / ha LF	132	68	324	138
9241	Ausschöpf. d. langfr. Kapitaldienstgr.	%	<Null	<Null	<Null	<Null
9242	Ausschöpf. d. mittelfr. Kapitaldienstgr.	%	<Null	<Null	<Null	<Null
9243	Ausschöpf. d. kurzfr. Kapitaldienstgr.	%	308	520	187	281
9270	Eigenkapitalquote	%	45	47	26	49
9230	Eigenkapitalveränderung	€ / ha LF	-244	-210	-570	-223
9239	Bereinigte Eigenkapitalveränderung	€ / ha LF	-259	-262	-199	-251
9238	Bereinigte Eigenkapitalveränderung	€ / AK	-11.040	-19.283	-10.178	-10.145

**Einzelunternehmen und Personengesellschaften (Natürliche Personen)  
untergliedert nach "Standardoutput je Betrieb" (SO)**

Blatt 1 von 4

Kennzahl	Bezeichnung	Maßeinheit	Betriebe gesamt	<50T€ SO	50T€ bis 100T€ SO	>100T€ bis 250T€ SO	>250T€ SO
0001	Betriebe	Anzahl	261	10	23	73	155
<b>Faktorausstattung</b>							
1006	Wirtschaftliche Betriebsgröße	€ / ha LF	2.074	901	1.038	1.275	2.337
1030	Landw. genutzte Fläche (LF)	ha / Betrieb	198,3	43,3	72,9	139,4	254,6
1033	dar. zugepachtete LF (Netto)	ha / Betrieb	134,5	30,3	38,2	86,7	178,0
1150	Ackerfläche	% LF	77,5	45,8	55,0	68,1	81,2
1160	Dauergrünland	% LF	22,1	53,4	45,0	31,7	18,3
1056	Ertragsmesszahl	EMZ / a	39	35	35	37	40
1110	Arbeitskräfte insgesamt	AK / Betrieb	3,23	1,64	1,22	1,78	4,31
1113	dar. Familienarbeitskräfte	FAK / Betrieb	1,64	1,32	1,10	1,32	1,89
1120	Nicht entlohnte Arbeitskräfte	nAK / Betrieb	1,48	1,32	1,08	1,24	1,66
1114	AK-Besatz	AK / 100 ha LF	1,63	3,78	1,68	1,28	1,69
1130	Lohnansatz	€ / Betrieb	48.370	42.452	35.744	41.411	53.903
<b>Produktionsstruktur</b>							
1151	Ackerfläche (Anfang des Jahres)	ha AF / Betrieb	152,8	18,6	42,4	94,3	205,4
1210	dar. Getreide (ohne Körnermais)	% AF	55,1	32,0	47,8	62,7	53,8
1230	dar. Ölfrüchte, Hülsenfr., Faserpflanzen	% AF	19,9	6,1	12,6	19,3	20,3
1237	dar. Winterraps	% AF	18,0	3,7	10,4	17,4	18,5
1240	dar. Kartoffeln	% AF	0,2	0,0	0,6	0,2	0,2
1250	dar. Zuckerrüben	% AF	1,6	0,0	1,4	1,2	1,7
1271	dar. Silomais	% AF	9,2	5,2	1,5	2,9	10,8
1275	dar. sonst. Ackerfutter	% AF	7,9	13,8	18,1	7,4	7,6
1284	dar. nachwachs. Rohstoffe / Energiepflanzen	% AF	0,4	0,0	0,0	0,2	0,5
1300	Viehbesatz	VE / 100 ha LF	60,6	43,0	48,6	39,9	66,6
1330	dar. Rinder	VE / 100 ha LF	50,3	37,4	41,7	32,0	55,5
1335	dar. Milchkühe	VE / 100 ha LF	26,2	2,1	1,2	5,7	32,9
1336	dar. Mutter- und Ammenkühe	VE / 100 ha LF	5,0	24,1	20,9	11,5	2,5
1339	dar. Jung- und Mastvieh	VE / 100 ha LF	14,3	7,8	13,4	10,3	15,4
1350	dar. Schweine	VE / 100 ha LF	5,0	0,0	0,7	2,2	5,9
1351	dar. Mastschweine und Läufer	VE / 100 ha LF	2,8	0,0	0,7	1,6	3,2
1352	dar. Zuchtsauen	VE / 100 ha LF	0,1	0,0	0,0	0,1	0,1
1340	dar. Schafe	VE / 100 ha LF	0,9	0,2	4,0	3,5	0,1
1320	dar. Pferde	VE / 100 ha LF	0,3	2,3	0,4	0,7	0,1
1391	Rauhfuttermittel	GV / Betrieb	102,6	18,9	34,0	51,3	142,3
<b>Erträge, Leistungen, Preise</b>							
1411	Getreide (ohne Körnermais)	dt / ha	58	39	45	48	61
1420	dar. Weizen	dt / ha	63	41	55	54	65
1426	dar. Wintergerste	dt / ha	58	17	49	48	60
1427	dar. Sommergerste	dt / ha	52	32	39	45	54
1433	dar. Roggen	dt / ha	45	17	17	42	49
1434	dar. Triticale	dt / ha	46	44	40	37	50
1465	Raps	dt / ha	30	37	26	28	31
1472	Kartoffeln	dt / ha	173	188	196	215	163
1473	Zuckerrüben	dt / ha	553		535	527	557
1631	Milchleistung (4 % Fett)	kg / Kuh	9.374	5.558	2.508	6.586	9.510
1632	Milchleistung (nat. Fettgehalt)	kg / Kuh	9.261	4.482	2.612	6.221	9.409
1612	Lebend geborene Ferkel	Ferkel / Sau	21			23	20
1511	Getreideerlös insges.(netto; o. Körnermais)	€ / dt	17,12	20,85	18,69	17,00	17,11
1520	Weizenerlös (netto)	€ / dt	17,80	24,99	17,64	17,69	17,81
1526	Wintergersteerlös (netto)	€ / dt	14,75		14,75	14,30	14,85
1527	Sommergersteerlös (netto)	€ / dt	19,10	14,21	17,95	17,94	19,39
1533	Roggenerlös (netto)	€ / dt	16,60		24,38	17,94	15,78
1534	Triticaleerlös (netto)	€ / dt	16,99	14,19	17,02	16,90	17,03
1565	Rapselerlös (netto)	€ / dt	36,67	36,56	36,88	35,76	36,83
1572	Kartoffelerlös (netto)	€ / dt	30,35		35,77	28,62	30,34
1573	Zuckerrübenelerlös (netto)	€ / dt	2,43		2,32	2,45	2,43
1731	Milcherlös (netto bei 4 % Fett)	€ / dt	33,94	26,70	40,44	33,78	33,95
1732	Milcherlös (netto bei nat. Fettgehalt)	€ / dt	34,35	33,10	38,82	35,75	34,31

**Einzelunternehmen und Personengesellschaften (Natürliche Personen)**  
**untergliedert nach "Standardoutput je Betrieb" (SO)**

Blatt 2 von 4

Kennzahl	Bezeichnung	Maßeinheit	Betriebe gesamt	<50T€ SO	50T€ bis 100T€ SO	>100T€ bis 250T€ SO	>250T€ SO
0001	Betriebe	Anzahl	261	10	23	73	155
<b>Bilanz</b>							
2000	Summe Aktiva (Bilanzvermögen)	€/ Betrieb	1.063.547	210.996	403.661	652.090	1.410.252
2000	Summe Aktiva (Bilanzvermögen)	€/ ha LF	5.365	4.870	5.539	4.679	5.539
2100	Sachanlagen gesamt	€/ ha LF	4.000	3.859	4.384	3.721	4.057
2111	dar. Boden	€/ ha LF	2.014	2.505	2.253	2.186	1.955
2115	dar. Gebäude, baul. Anlagen	€/ ha LF	696	765	1.077	631	696
2120	dar. techn. Anlagen u. Maschinen	€/ ha LF	1.076	458	959	772	1.166
2130	dar. andere Anlagen insges.	€/ ha LF	94	119	63	70	102
2160	dar. Anlagen im Bau, Anzahlungen	€/ ha LF	102	0	0	35	125
2200	Finanzanlagen	€/ ha LF	55	2	33	36	62
2211	dar. Anteile an verbund. Untern.	€/ ha LF	1	0	0	0	1
2213	dar. Beteiligungen	€/ ha LF	49	2	31	35	53
2300	Tiervermögen	€/ ha LF	365	287	305	249	399
2320	dar. Rinder	€/ ha LF	340	228	270	213	378
2330	dar. Schweine	€/ ha LF	9	0	1	4	11
2400	Umlaufvermögen (ohne Tiere)	€/ ha LF	922	698	781	655	1.000
2410	dav. Vorräte	€/ ha LF	413	251	266	339	440
2412	dar. Feldinventar	€/ ha LF	359	199	236	315	377
2420	dav. Finanzumlaufvermögen	€/ ha LF	510	447	532	316	559
2431	dar. Forderungen aus Liefer. u. Leist.	€/ ha LF	179	60	44	98	207
2450	dar. Bank, Kasse	€/ ha LF	235	298	417	155	247
9041	Eigenkapital (+ 50% Sonderposten)	€/ ha LF	3.525	4.281	4.543	3.345	3.520
3600	dar. Geschäftsguth., gez. Kapital	€/ ha LF	0	0	0	0	0
3140	Sonderposten gesamt	€/ ha LF	155	11	231	130	160
3400	Rückstellungen	€/ ha LF	47	34	42	37	50
3500	Verbindlichkeiten	€/ ha LF	1.703	549	838	1.216	1.878
3510	dar. geg. Kreditinstituten	€/ ha LF	1.359	428	594	914	1.516
3521	dar. aus Lieferungen u. Leistungen	€/ ha LF	197	85	119	100	226
9280	Anlagenintensität	%	60	58	66	63	60
9281	Veralterungsgrad abnutzbares Anlagenverm.	%	32	23	35	29	33
9292	Fremdkapitaldeckung II	%	138	270	220	137	137
<b>Investitionen, Finanzierung</b>							
8300	Bruttoinvestitionen	€/ ha LF	439	264	264	304	484
8231	Zugang Boden	€/ ha LF	48	0	23	7	60
8232	Zugang Wirtschaftsgeb.u.baul. Anl.	€/ ha LF	27	28	0	16	30
8251	Zugang Anlagen im Bau, Anzahlung	€/ ha LF	141	160	57	81	159
8241	Zugang techn. Anlagen u. Masch.	€/ ha LF	179	68	192	177	180
2800	Veränderung Tiervermögen	€/ ha LF	2	-37	-22	-15	7
8400	Nettoinvestitionen	€/ ha LF	107	-64	-4	-23	147
8401	Nettoinvestitionen	€/ AK	6.560	-1.693	-232	-1.824	8.679
8404	Veränderung Sachanlageverm. (o. Boden)	%	1	-3	0	-2	2
9314	Nettoverbindlichkeiten	€/ ha LF	1.193	102	306	900	1.318
9315	Veränd. Nettoverbindlichkeiten	€/ ha LF	131	103	-39	-26	179
9318	Tilg. von Verbindlichkeiten gesamt	€/ ha LF	236	56	175	207	248
2920	Veränd. Finanzumlaufvermögen	€/ ha LF	-42	55	-110	18	-55
3822	Veränderung Sonder-AFA	€/ ha LF	-2	0	1	0	-2

**Einzelunternehmen und Personengesellschaften (Natürliche Personen)**  
**untergliedert nach "Standardoutput je Betrieb" (SO)**

Blatt 3 von 4

Kennzahl	Bezeichnung	Maßeinheit	Betriebe gesamt	<50T€ SO	50T€ bis 100T€ SO	>100T€ bis 250T€ SO	>250T€ SO
0001	Betriebe	Anzahl	261	10	23	73	155
<b>Gewinn- und Verlustrechnung</b>							
<b>Ertrag</b>							
4010	<b>Umsatzerlöse</b>	€ / ha LF	1.933	1.115	723	946	2.249
4100	dar. landwirtschaftl. Pflanzenprod.	€ / ha LF	598	139	306	474	647
4112	dar. Getreide (ohne Körnermais)	€ / ha LF	349	67	200	311	368
4120	dar. Ölf-, Hülsenfr., Faserpfl.	€ / ha LF	159	21	60	122	174
4130	dar. Kartoffeln	€ / ha LF	8	0	14	6	8
4140	dar. Zuckerrüben	€ / ha LF	17	0	10	10	19
4173	dar. nachwachs. Rohstoffe / Energiepfl.	€ / ha LF	3	0	0	1	4
4200	dar. Tierproduktion	€ / ha LF	1.171	600	313	385	1.416
4220	dar. Rinder	€ / ha LF	176	172	220	154	180
4230	dar. Milch	€ / ha LF	820	31	9	110	1.047
4240	dar. Schweine	€ / ha LF	65	0	5	24	78
4260	dar. Geflügel, Eier	€ / ha LF	83	0	56	36	97
4300	dar. Obst, Weinbau	€ / ha LF	19	242	0	0	22
4360	dar. Nebenbetr., Handel, Dienstleist.	€ / ha LF	140	134	101	84	157
4378	dar. Mieten u. Pachten	€ / ha LF	13	2	13	16	13
4379	dar. zeitraumzugehörige Ust.	€ / ha LF	17	27	1	0	21
4368	dar. Lohnarbeit, Masch.miete	€ / ha LF	28	35	10	47	24
4400	<b>Bestandsveränderungen</b>	€ / ha LF	7	-31	-17	-13	13
4500	<b>Sonst. betr. Erträge</b>	€ / ha LF	505	700	672	576	478
4510	dar. Zulagen u. Zuschüsse	€ / ha LF	407	599	567	472	382
4660	dar. betriebsbezogene Zahlungen	€ / ha LF	376	590	548	446	348
4670	dar. EU-Direktzahlungen (bis WJ 14/15 Betriebsprämie)	€ / ha LF	274	293	300	279	271
4671	dav. Basisprämie - gültig ab WJ 15/16	€ / ha LF	176	173	181	177	176
4672	dav. Greening-Prämie - gültig ab WJ 15/16	€ / ha LF	85	84	87	84	85
4673	dav. Umverteilungsprämie - gültig ab WJ 15/16	€ / ha LF	10	37	25	14	8
4674	dav. Förderung für Junglandwirte - gültig ab WJ 15/16	€ / ha LF	3	0	6	4	2
4680	dar. Ausgleichszulage	€ / ha LF	21	27	25	29	19
4690	dar. für umweltger. Agrarprod.	€ / ha LF	54	269	223	108	31
4698	dar. sonstige Zuschüsse	€ / ha LF	1	0	1	3	1
4520	dar. aufwandsbezogene Zahlungen	€ / ha LF	30	9	18	26	32
4560	dar. Agrardieselerstattung	€ / ha LF	25	9	18	18	27
4550	dar. Investitionszuschüsse	€ / ha LF	3	0	0	6	3
4900	dar. zeitraumfremde Erträge	€ / ha LF	31	53	39	49	26
<b>Aufwand</b>							
5100	<b>Materialaufwand</b>	€ / ha LF	1.080	448	433	532	1.255
5110	dar. Pflanzenproduktion	€ / ha LF	294	82	133	223	322
5111	dar. Saat- u. Pflanzgut	€ / ha LF	72	37	34	58	78
5112	dar. Düngemittel	€ / ha LF	105	13	47	78	116
5113	dar. Pflanzenschutz	€ / ha LF	81	8	33	59	90
5210	dar. Tierproduktion	€ / ha LF	494	112	78	110	615
5211	dar. Tierzukauf	€ / ha LF	110	5	18	25	138
5280	dar. Futtermittelzukauf	€ / ha LF	284	24	32	41	360
5292	dar. Tierarzt	€ / ha LF	33	21	12	10	40
5293	dar. Besamung	€ / ha LF	16	3	1	3	20
5294	dar. sonst. bezogene Leist. Tierprod.	€ / ha LF	28	35	7	16	32
5330	dar. Nebenbetr., Handel, Dienstleist.	€ / ha LF	15	94	44	11	13
5350	dar. sonst. Materialaufwand	€ / ha LF	276	159	177	187	304
5352	dar. Heizmat., Strom	€ / ha LF	47	32	14	20	56
5354	dar. Wasser, Abwasser	€ / ha LF	8	7	5	6	9
5355	dar. Treib- u. Schmierstoffe	€ / ha LF	121	57	94	91	130
5357	dar. Lohnarbeit, Masch.miete	€ / ha LF	91	57	60	64	100



**Einzelunternehmen und Personengesellschaften (Natürliche Personen)**  
**untergliedert nach "Standardoutput je Betrieb" (SO)**

Blatt 4 von 4

Kennzahl	Bezeichnung	Maßeinheit	Betriebe gesamt	<50T€ SO	50T€ bis 100T€ SO	>100T€ bis 250T€ SO	>250T€ SO
0001	Betriebe	Anzahl	261	10	23	73	155
<b>Aufwand</b>							
5500	<b>Personalaufwand (ohne BUV)</b>	€ / ha LF	246	158	45	91	295
5501	Personalaufwand (ohne BUV)	€ / eAK	27.752	21.033	23.577	23.393	28.257
5600	<b>Betriebswirtschaftliche AfA</b>	€ / ha LF	303	273	259	256	317
5636	dar. Wirtschaftsgeb. u. baul. Anl.	€ / ha LF	60	48	67	48	63
5642	dar. Maschinen u. Geräte	€ / ha LF	177	162	153	170	181
5641	dar. Betriebsvorrichtungen	€ / ha LF	38	14	20	11	46
5700	<b>Sonst. betriebl. Aufwand</b>	€ / ha LF	480	499	344	369	514
5710	dar. Unterhaltung	€ / ha LF	163	129	119	103	181
5715	dar. Gebäude u. baul. Anlagen	€ / ha LF	42	26	32	24	47
5720	dar. techn. Anl., Masch., Fuhrp.	€ / ha LF	120	103	86	78	133
5730	dar. Betriebsversicherung	€ / ha LF	73	84	75	69	74
5731	dar. betriebliche Unfallversicherung	€ / ha LF	16	23	21	16	15
5742	dar. Pachten	€ / ha LF	124	79	63	88	136
5765	Pachtpreis / ha Pachtfläche	€ / ha	186	112	125	138	201
5764	dar. zeitraumzugehörige Vorsteuer	€ / ha LF	23	25	13	6	28
5770	dar. zeitraumfremder Aufwand	€ / ha LF	17	7	5	34	14
<b>Unternehmensergebnis</b>							
6000	<b>Betriebsergebnis</b>	€ / ha LF	337	407	295	261	358
4000	Betriebliche Erträge	€ / ha LF	2.445	1.785	1.377	1.509	2.739
5000	Betriebliche Aufwendungen	€ / ha LF	2.108	1.377	1.082	1.249	2.381
7000	<b>Finanzergebnis</b>	€ / ha LF	-34	-10	-17	-21	-39
7230	dar. Zinsaufwand	€ / ha LF	34	10	18	23	38
7800	Steuern vom Einkommen u. Ertrag	€ / ha LF	0	0	0	0	0
7900	Sonstige Steuern	€ / ha LF	11	9	12	12	11
7910	Unternehmensertrag	€ / ha LF	2.450	1.785	1.379	1.511	2.744
7920	Unternehmensaufwand vor Steuern	€ / ha LF	2.158	1.397	1.112	1.283	2.436
<b>Rentabilität</b>							
9000	Gewinn/Jahresübersch. vor Steuern	€ / Betrieb	57.841	16.808	19.462	31.728	78.481
9000	Gewinn/Jahresübersch. vor Steuern	€ / ha LF	292	388	267	228	308
9004	Ordentliches Ergebnis	€ / Betrieb	55.995	14.797	17.019	30.279	76.549
9004	Ordentliches Ergebnis	€ / ha LF	282	342	234	217	301
9006	Gewinn + Personalaufwand (ohne BUV)	€ / AK	32.976	14.417	18.599	24.929	35.602
9007	Ordentliches Ergeb. + Personalaufw. (o. BUV)	€ / AK	32.405	13.191	16.602	24.116	35.154
9008	Ordentliches Ergeb. + Personalaufw. (o. BUV)	€ / ha LF	528	499	279	308	596
9071	Betriebseinkommen	€ / ha LF	702	601	363	428	789
9073	Relative Faktorentlohnung	%	90	44	47	71	96
9103	Ordentliche Rentabilitätsrate	%	2	-36	-19	-5	3
9120	Gesamtkapitalrentabilität	%	1,4	-12,9	-4,3	-1,2	2,3
9131	Eigenkapitalrentabilität (ohne Boden)	%	0,0	0,0	0,0	0,0	1,7
<b>Liquidität / Stabilität</b>							
9601	Liquidität 1. Grades	%	82	143	268	71	79
9221	Cashflow I	€ / ha LF	577	649	520	531	591
9223	Cashflow III (zur Neufinanzierung verfügbar)	€ / ha LF	123	98	151	130	120
9240	Kapitaldienst	€ / ha LF	270	66	194	229	286
9231	Langfristige Kapitaldienstgrenze	€ / ha LF	77	-230	-24	40	94
9232	Mittelfristige Kapitaldienstgrenze	€ / ha LF	137	-176	43	88	157
9233	Kurzfristige Kapitaldienstgrenze	€ / ha LF	380	43	235	296	412
9241	Ausschöpf. d. langfr. Kapitaldienstgr.	%	351	<Null	<Null	578	304
9242	Ausschöpf. d. mittelfr. Kapitaldienstgr.	%	197	<Null	450	260	182
9243	Ausschöpf. d. kurzfr. Kapitaldienstgr.	%	71	153	82	77	69
9270	Eigenkapitalquote	%	66	88	82	71	64
9230	Eigenkapitalveränderung	€ / ha LF	-14	-170	42	8	-20
9239	Bereinigte Eigenkapitalveränderung	€ / ha LF	43	-240	-42	17	56
9238	Bereinigte Eigenkapitalveränderung	€ / AK	2.638	-6.336	-2.506	1.322	3.331
<b>Unternehmerfamilie</b>							
9502	Gesamteinkommen	€ / Betrieb	60.679	18.031	25.391	35.834	80.369
9503	Verfügbares Einkommen	€ / Betrieb	33.123	9.652	17.125	19.472	43.441
3210	Entnahmen Lebenshaltung	€ / Betrieb	25.542	18.752	14.533	19.120	30.639
3395	Nettoentnahmen	€ / nAK	31.144	18.363	14.678	23.776	35.995



# Natürliche Personen

## Einzelunternehmen im Haupterwerb

### Betriebsformen

- Gesamt

### Ackerbaubetriebe

- Oberstes und unterstes Viertel; Betriebstypen
- Getreidebaubetriebe untergliedert nach LF-Gruppen

### Futterbaubetriebe

- Oberstes und unterstes Viertel; Betriebstypen
- Betriebsgröße (LF-Gruppen)
- Milchviehbetriebe nach Bestandsgröße Milchkühe

### Verbundbetriebe

- Oberstes und unterstes Viertel
- Betriebstypen

## Personengesellschaften

### Betriebsformen

- Gesamt

### Ackerbaubetriebe

- Oberstes und unterstes Viertel; Betriebstypen
- Getreidebaubetriebe untergliedert nach LF-Gruppen

### Futterbaubetriebe

- Oberstes und unterstes Viertel; Betriebstypen
- Betriebsgröße (LF-Gruppen)
- Milchviehbetriebe nach Bestandsgröße Milchkühe

### Verbundbetriebe

- gesamt und gemeinsame Gruppe spez. Veredlungs- und Veredlungsverbundbetriebe

Betriebe untergliedert nach Betriebsformen

Blatt 1 von 4

Kennzahl	Bezeichnung	Maßeinheit	Betriebe gesamt	Ackerbau- betriebe	Futterbau- betriebe	Schaf- betriebe	Veredlungs- betriebe	Verbund- betriebe
0001	Betriebe	Anzahl	207	74	77	6	6	40
<b>Faktorausstattung</b>								
1006	Wirtschaftliche Betriebsgröße	€ / ha LF	1.756	1.273	2.403	1.009	3.041	1.559
1030	Landw. genutzte Fläche (LF)	ha / Betrieb	171,4	208,8	145,3	137,6	121,9	173,8
1033	dar. zugepachtete LF (Netto)	ha / Betrieb	108,8	130,0	88,1	93,0	67,3	123,9
1150	Ackerfläche	% LF	76,2	88,2	63,7	18,8	80,9	76,8
1160	Dauergrünland	% LF	23,4	11,7	36,3	81,1	19,1	23,1
1056	Ertragsmesszahl	EMZ / a	38	45	30	31	37	39
1110	Arbeitskräfte insgesamt	AK / Betrieb	2,46	1,83	2,77	1,76	3,91	2,37
1113	dar. Familienarbeitskräfte	FAK / Betrieb	1,52	1,23	1,74	1,26	1,28	1,72
1120	Nicht entlohnte Arbeitskräfte	nAK / Betrieb	1,32	1,09	1,47	1,18	1,24	1,50
1114	AK-Besatz	AK / 100 ha LF	1,44	0,88	1,91	1,28	3,21	1,36
1130	Lohnansatz	€ / Betrieb	43.880	37.348	48.403	39.407	41.028	49.151
<b>Produktionsstruktur</b>								
1151	Ackerfläche (Anfang des Jahres)	ha AF / Betrieb	129,7	184,0	90,5	25,8	98,0	133,0
1210	dar. Getreide (ohne Körnermais)	% AF	57,5	61,2	49,5	49,2	55,2	59,9
1230	dar. Ölfrüchte, Hülsenfr., Faserpflanzen	% AF	20,2	24,4	12,1	4,2	14,6	21,2
1237	dar. Winterraps	% AF	18,4	22,0	11,2	4,2	13,2	19,9
1240	dar. Kartoffeln	% AF	0,3	0,5	0,0	0,0	0,1	0,2
1250	dar. Zuckerrüben	% AF	1,4	2,2	0,3	0,0	0,0	1,2
1271	dar. Silomais	% AF	7,1	2,1	15,4	11,3	17,0	7,9
1275	dar. sonst. Ackerfutter	% AF	7,4	3,6	16,8	29,4	4,0	4,8
1284	dar. nachwachs. Rohstoffe / Energiepflanzen	% AF	0,4	0,6	0,0	0,0	0,0	0,0
1300	Viehbesatz	VE / 100 ha LF	48,2	9,2	93,7	51,2	187,9	49,1
1330	dar. Rinder	VE / 100 ha LF	41,3	7,8	92,4	4,3	24,4	41,4
1335	dar. Milchkühe	VE / 100 ha LF	17,8	0,0	48,5	0,0	3,6	12,4
1336	dar. Mutter- und Ammenkühe	VE / 100 ha LF	6,6	4,3	7,2	2,7	5,4	11,6
1339	dar. Jung- und Mastvieh	VE / 100 ha LF	12,3	2,6	26,2	1,3	13,3	13,1
1350	dar. Schweine	VE / 100 ha LF	2,7	0,4	0,2	0,0	69,3	5,4
1351	dar. Mastschweine und Läufer	VE / 100 ha LF	2,5	0,4	0,2	0,0	66,3	4,7
1352	dar. Zuchtsauen	VE / 100 ha LF	0,1	0,0	0,0	0,0	0,4	0,3
1340	dar. Schafe	VE / 100 ha LF	1,2	0,2	0,1	44,9	0,9	0,3
1320	dar. Pferde	VE / 100 ha LF	0,2	0,1	0,3	0,8	0,0	0,4
1391	Rauhfuttermittel	GV / Betrieb	74,1	17,4	135,9	70,9	30,7	74,1
<b>Erträge, Leistungen, Preise</b>								
1411	Getreide (ohne Körnermais)	dt / ha	56	57	55	23	50	58
1420	dar. Weizen	dt / ha	62	61	63	55	55	64
1426	dar. Wintergerste	dt / ha	56	56	56	34	45	57
1427	dar. Sommergerste	dt / ha	52	49	53		20	56
1433	dar. Roggen	dt / ha	45	50	39	15	32	45
1434	dar. Triticale	dt / ha	45	44	47	20	62	43
1465	Raps	dt / ha	30	29	31	17	31	29
1472	Kartoffeln	dt / ha	174	168	412		450	141
1473	Zuckerrüben	dt / ha	550	559	354			570
1631	Milchleistung (4 % Fett)	kg / Kuh	8.938		8.883		11.658	9.200
1632	Milchleistung (nat. Fettgehalt)	kg / Kuh	8.606		8.548		10.769	8.906
1612	Lebend geborene Ferkel	Ferkel / Sau	18	23	18		7	20
1511	Getreideerlös insges. (netto; o. Körnermais)	€ / dt	17,03	16,98	17,23	16,45	15,95	17,11
1520	Weizenerlös (netto)	€ / dt	17,75	17,97	16,68	17,05	16,03	17,78
1526	Wintergersteerlös (netto)	€ / dt	14,66	14,69	14,84	15,00	13,67	14,49
1527	Sommergersteerlös (netto)	€ / dt	18,76	17,84	19,66		19,49	18,66
1533	Roggenerlös (netto)	€ / dt	16,63	16,60	18,09		66,12	15,29
1534	Triticaleerlös (netto)	€ / dt	17,23	17,40	15,83		17,10	17,29
1565	Rapselerlös (netto)	€ / dt	36,27	36,71	35,55	35,72	36,17	35,51
1572	Kartoffelerlös (netto)	€ / dt	31,88	32,10	8,87			43,81
1573	Zuckerrübenelerlös (netto)	€ / dt	2,52	2,45	2,89			2,76
1731	Milcherlös (netto bei 4 % Fett)	€ / dt	34,29		34,25			34,56
1732	Milcherlös (netto bei nat. Fettgehalt)	€ / dt	35,60		35,59			35,68

Betriebe untergliedert nach Betriebsformen

Blatt 2 von 4

Kennzahl	Bezeichnung	Maßeinheit	Betriebe gesamt	Ackerbau- betriebe	Futterbau- betriebe	Schaf- betriebe	Veredlungs- betriebe	Verbund- betriebe
0001	Betriebe	Anzahl	207	74	77	6	6	40
<b>Bilanz</b>								
2000	Summe Aktiva (Bilanzvermögen)	€ / Betrieb	883.193	923.087	919.540	328.002	1.293.188	788.220
2000	Summe Aktiva (Bilanzvermögen)	€ / ha LF	5.152	4.421	6.331	2.384	10.605	4.536
2100	Sachanlagen gesamt	€ / ha LF	4.016	3.519	4.886	1.588	8.678	3.460
2111	dar. Boden	€ / ha LF	2.183	2.247	2.395	959	2.220	1.809
2115	dar. Gebäude, baul. Anlagen	€ / ha LF	647	350	919	194	4.118	568
2120	dar. techn. Anlagen u. Maschinen	€ / ha LF	983	752	1.409	384	1.749	814
2130	dar. andere Anlagen insges.	€ / ha LF	91	52	100	46	143	158
2160	dar. Anlagen im Bau, Anzahlungen	€ / ha LF	88	104	38	6	447	108
2200	Finanzanlagen	€ / ha LF	47	64	36	3	37	32
2211	dar. Anteile an verbund. Untern.	€ / ha LF	0	0	0	0	0	0
2213	dar. Beteiligungen	€ / ha LF	45	64	32	1	34	31
2300	Tiervermögen	€ / ha LF	298	55	637	284	493	289
2320	dar. Rinder	€ / ha LF	278	50	631	29	180	269
2330	dar. Schweine	€ / ha LF	5	1	0	0	149	10
2400	Umlaufvermögen (ohne Tiere)	€ / ha LF	767	757	753	493	1.372	721
2410	dav. Vorräte	€ / ha LF	390	433	312	176	543	407
2412	dar. Feldinventar	€ / ha LF	352	414	278	161	381	357
2420	dav. Finanzumlaufvermögen	€ / ha LF	377	326	441	317	829	314
2431	dar. Forderungen aus Liefer. u. Leist.	€ / ha LF	105	85	129	36	548	64
2450	dar. Bank, Kasse	€ / ha LF	193	163	237	146	167	187
9041	Eigenkapital (+ 50% Sonderposten)	€ / ha LF	3.493	3.165	4.268	2.059	5.043	2.876
3600	dar. Geschäftguth., gez. Kapital	€ / ha LF	0	0	0	0	0	0
3140	Sonderposten gesamt	€ / ha LF	128	47	181	31	1.601	74
3400	Rückstellungen	€ / ha LF	48	54	40	10	18	47
3500	Verbindlichkeiten	€ / ha LF	1.537	1.169	1.931	286	4.738	1.550
3510	dar. geg. Kreditinstituten	€ / ha LF	1.238	891	1.561	217	4.130	1.333
3521	dar. aus Lieferungen u. Leistungen	€ / ha LF	157	117	193	62	322	169
9280	Anlagenintensität	%	63	61	64	45	77	62
9281	Veralterungsgrad abnutzbares Anlagenverm.	%	30	30	29	24	55	29
9292	Fremdkapitaldeckung II	%	134	137	144	376	69	124
<b>Investitionen, Finanzierung</b>								
8300	Bruttoinvestitionen	€ / ha LF	368	296	462	156	1.074	323
8231	Zugang Boden	€ / ha LF	33	37	22	5	50	46
8232	Zugang Wirtschaftsgeb. u. baul. Anl.	€ / ha LF	13	7	23	0	115	0
8251	Zugang Anlagen im Bau, Anzahlung	€ / ha LF	123	116	97	26	817	123
8241	Zugang techn. Anlagen u. Masch.	€ / ha LF	169	111	293	131	86	114
2800	Veränderung Tiervermögen	€ / ha LF	-8	-1	-11	-13	44	-23
8400	Nettoinvestitionen	€ / ha LF	34	29	31	-6	474	11
8401	Nettoinvestitionen	€ / AK	2.352	3.355	1.621	-432	14.773	820
8404	Veränderung Sachanlageverm. (o. Boden)	%	-1	-1	-1	7	7	-3
9314	Nettoverbindlichkeiten	€ / ha LF	1.160	843	1.490	-30	3.909	1.235
9315	Veränd. Nettoverbindlichkeiten	€ / ha LF	36	33	-13	9	456	69
9318	Tilg. von Verbindlichkeiten gesamt	€ / ha LF	237	161	310	103	1.081	214
2920	Veränd. Finanzumlaufvermögen	€ / ha LF	1	28	4	-9	-473	8
3822	Veränderung Sonder-AfA	€ / ha LF	-2	-1	-3	-8	0	-4

Betriebe untergliedert nach Betriebsformen

Blatt 3 von 4

Kennzahl	Bezeichnung	Maßeinheit	Betriebe gesamt	Ackerbau- betriebe	Futterbau- betriebe	Schaf- betriebe	Veredlungs- betriebe	Verbund- betriebe
0001	Betriebe	Anzahl	207	74	77	6	6	40
<b>Gewinn- und Verlustrechnung</b>								
<b>Ertrag</b>								
4010	<b>Umsatzerlöse</b>	€ / ha LF	1.472	986	2.061	311	3.745	1.356
4100	dar. landwirtschaftl. Pflanzenprod.	€ / ha LF	571	863	225	15	565	548
4112	dar. Getreide (ohne Körnermais)	€ / ha LF	343	509	141	3	194	352
4120	dar. Ölf., Hülsenfr., Faserpfl.	€ / ha LF	153	223	75	5	117	148
4130	dar. Kartoffeln	€ / ha LF	10	19	1	0	0	8
4140	dar. Zuckerrüben	€ / ha LF	15	27	2	0	0	15
4173	dar. nachwachs. Rohstoffe / Energiepfl.	€ / ha LF	3	5	0	0	0	0
4200	dar. Tierproduktion	€ / ha LF	782	58	1.753	232	2.948	704
4220	dar. Rinder	€ / ha LF	138	37	232	11	391	205
4230	dar. Milch	€ / ha LF	537	0	1.466	0	0	381
4240	dar. Schweine	€ / ha LF	29	4	1	0	789	53
4260	dar. Geflügel, Eier	€ / ha LF	42	12	2	0	1.494	29
4300	dar. Obst, Weinbau	€ / ha LF	27	0	0	0	0	0
4360	dar. Nebenbetr., Handel, Dienstleist.	€ / ha LF	88	63	80	62	235	100
4378	dar. Mieten u. Pachten	€ / ha LF	12	16	8	2	27	8
4379	dar. zeitraumzugehörige Ust.	€ / ha LF	0	0	0	0	0	0
4368	dar. Lohnarbeit, Masch.miete	€ / ha LF	32	33	15	58	80	45
4400	<b>Bestandsveränderungen</b>	€ / ha LF	-2	5	-13	-13	18	-6
4500	<b>Sonst. betr. Erträge</b>	€ / ha LF	508	449	590	684	445	480
4510	dar. Zulagen u. Zuschüsse	€ / ha LF	418	377	479	566	355	399
4660	dar. betriebsbezogene Zahlungen	€ / ha LF	388	358	434	547	324	372
4670	dar. EU-Direktzahlungen (bis WJ 14/15 Betriebsprämie)	€ / ha LF	274	274	273	265	280	276
4671	dav. Basisprämie - gültig ab WJ 15/16	€ / ha LF	176	177	174	168	176	178
4672	dav. Greening-Prämie - gültig ab WJ 15/16	€ / ha LF	84	85	83	82	85	85
4673	dav. Umverteilungsprämie - gültig ab WJ 15/16	€ / ha LF	11	10	13	15	13	11
4674	dav. Förderung für Junglandwirte - gültig ab WJ 15/16	€ / ha LF	2	2	2	0	5	1
4680	dar. Ausgleichszulage	€ / ha LF	25	14	44	26	7	20
4690	dar. für umweltger. Agrarprod.	€ / ha LF	66	52	91	229	32	46
4698	dar. sonstige Zuschüsse	€ / ha LF	1	1	1	4	5	2
4520	dar. aufwandsbezogene Zahlungen	€ / ha LF	28	19	43	15	31	27
4560	dar. Agrardieselerstattung	€ / ha LF	23	19	31	10	24	23
4550	dar. Investitionszuschüsse	€ / ha LF	3	0	9	0	0	0
4900	dar. zeitraumfremde Erträge	€ / ha LF	33	35	31	83	16	23
<b>Aufwand</b>								
5100	<b>Materialaufwand</b>	€ / ha LF	774	537	1.037	297	2.154	759
5110	dar. Pflanzenproduktion	€ / ha LF	281	326	225	33	277	291
5111	dar. Saat- u. Pflanzgut	€ / ha LF	69	82	62	9	74	57
5112	dar. Düngemittel	€ / ha LF	102	121	79	10	105	106
5113	dar. Pflanzenschutz	€ / ha LF	79	102	47	6	85	76
5210	dar. Tierproduktion	€ / ha LF	243	24	499	158	1.421	219
5211	dar. Tierzukauf	€ / ha LF	27	6	9	10	544	49
5280	dar. Futtermittelzukauf	€ / ha LF	144	9	320	103	786	107
5292	dar. Tierarzt	€ / ha LF	23	2	54	20	14	21
5293	dar. Besamung	€ / ha LF	11	0	30	0	0	7
5294	dar. sonst. bezogene Leist. Tierprod.	€ / ha LF	20	3	43	8	48	18
5330	dar. Nebenbetr., Handel, Dienstleist.	€ / ha LF	15	10	9	4	56	23
5350	dar. sonst. Materialaufwand	€ / ha LF	233	176	304	103	400	225
5352	dar. Heizmat., Strom	€ / ha LF	32	9	62	7	93	27
5354	dar. Wasser, Abwasser	€ / ha LF	7	2	16	7	7	6
5355	dar. Treib- u. Schmierstoffe	€ / ha LF	112	90	143	46	137	114
5357	dar. Lohnarbeit, Masch.miete	€ / ha LF	75	73	75	41	111	77

Betriebe untergliedert nach Betriebsformen

Blatt 4 von 4

Kennzahl	Bezeichnung	Maßeinheit	Betriebe gesamt	Ackerbau- betriebe	Futterbau- betriebe	Schaf- betriebe	Veredlungs- betriebe	Verbund- betriebe
0001	Betriebe	Anzahl	207	74	77	6	6	40
<b>Aufwand</b>								
5500	<b>Personalaufwand (ohne BUV)</b>	€ / ha LF	185	97	257	112	575	148
5501	Personalaufwand (ohne BUV)	€ / eAK	27.592	27.264	28.645	26.724	26.178	29.820
5600	<b>Betriebswirtschaftliche AfA</b>	€ / ha LF	298	231	393	110	599	275
5636	dar. Wirtschaftsgeb. u. baul. Anl.	€ / ha LF	57	31	89	20	233	49
5642	dar. Maschinen u. Geräte	€ / ha LF	184	179	210	76	257	162
5641	dar. Betriebsvorrichtungen	€ / ha LF	29	4	66	1	49	26
5700	<b>Sonst. betriebl. Aufwand</b>	€ / ha LF	413	364	468	239	508	410
5710	dar. Unterhaltung	€ / ha LF	143	112	188	66	151	143
5715	dar. Gebäude u. baul. Anlagen	€ / ha LF	36	40	35	12	25	31
5720	dar. techn. Anl., Masch., Fuhrp.	€ / ha LF	106	71	150	54	126	112
5730	dar. Betriebsversicherung	€ / ha LF	70	54	86	66	107	69
5731	dar. betriebliche Unfallversicherung	€ / ha LF	16	10	22	14	23	16
5742	dar. Pachten	€ / ha LF	109	128	79	41	110	121
5765	Pachtpreis / ha Pachtfläche	€ / ha	168	202	126	63	194	168
5764	dar. zeitraumzugehörige Vorsteuer	€ / ha LF	7	3	10	0	0	7
5770	dar. zeitraumfremder Aufwand	€ / ha LF	16	21	17	9	0	4
<b>Unternehmensergebnis</b>								
6000	<b>Betriebsergebnis</b>	€ / ha LF	307	211	482	224	372	238
4000	Betriebliche Erträge	€ / ha LF	1.977	1.440	2.637	982	4.209	1.831
5000	Betriebliche Aufwendungen	€ / ha LF	1.670	1.229	2.156	758	3.836	1.592
7000	<b>Finanzergebnis</b>	€ / ha LF	-33	-16	-59	-7	-104	-22
7230	dar. Zinsaufwand	€ / ha LF	31	21	39	7	107	34
7800	Steuern vom Einkommen u. Ertrag	€ / ha LF	0	0	0	0	0	0
7900	Sonstige Steuern	€ / ha LF	12	12	12	11	15	12
7910	Unternehmensertrag	€ / ha LF	1.982	1.445	2.639	982	4.212	1.842
7920	Unternehmensaufwand vor Steuern	€ / ha LF	1.719	1.262	2.228	777	3.958	1.638
<b>Rentabilität</b>								
9000	Gewinn/Jahresübersch. vor Steuern	€ / Betrieb	44.962	38.117	59.688	28.235	30.977	35.443
9000	Gewinn/Jahresübersch. vor Steuern	€ / ha LF	262	183	411	205	254	204
9004	Ordentliches Ergebnis	€ / Betrieb	43.454	35.917	60.676	17.960	28.526	32.180
9004	Ordentliches Ergebnis	€ / ha LF	253	172	418	131	234	185
9006	Gewinn + Personalaufwand (ohne BUV)	€ / AK	31.113	31.923	35.016	24.869	25.821	25.844
9007	Ordentliches Ergeb. + Personalaufw. (o. BUV)	€ / AK	30.501	30.719	35.372	19.015	25.195	24.467
9008	Ordentliches Ergeb. + Personalaufw. (o. BUV)	€ / ha LF	438	269	675	243	809	334
9071	Betriebseinkommen	€ / ha LF	584	422	800	294	1.065	492
9073	Relative Faktorentlohnung	%	83,0	77,5	94,4	58,3	77,5	72,2
9103	Ordentliche Rentabilitätsrate	%	-0,1	-0,5	3,2	-15,9	-2,4	-5,3
9120	Gesamtkapitalrentabilität	%	0,6	0,3	2,0	-6,2	0,0	-1,4
9131	Eigenkapitalrentabilität (ohne Boden)	%	0,0	0,0	1,2	0,0	0,0	0,0
<b>Liquidität / Stabilität</b>								
9601	Liquidität 1. Grades	%	76	78	88	201	37	59
9221	Cashflow I	€ / ha LF	564	422	798	361	785	497
9223	Cashflow III (zur Neufinanzierung verfügbar)	€ / ha LF	91	90	166	64	-450	41
9240	Kapitaldienst	€ / ha LF	268	182	350	111	1.188	247
9231	Langfristige Kapitaldienstgrenze	€ / ha LF	18	17	44	-31	228	-21
9232	Mittelfristige Kapitaldienstgrenze	€ / ha LF	75	48	133	-11	460	28
9233	Kurzfristige Kapitaldienstgrenze	€ / ha LF	316	248	437	78	827	253
9241	Ausschöpf. d. langfr. Kapitaldienstgr.	%	1.482	1.087	800	<Null	522	<Null
9242	Ausschöpf. d. mittelfr. Kapitaldienstgr.	%	358	382	264	<Null	258	895
9243	Ausschöpf. d. kurzfr. Kapitaldienstgr.	%	85	73	80	142	144	98
9270	Eigenkapitalquote	%	68	72	67	86	48	63
9230	Eigenkapitalveränderung	€ / ha LF	4	-4	59	-11	51	-59
9239	Bereinigte Eigenkapitalveränderung	€ / ha LF	-13	-4	4	-39	121	-55
9238	Bereinigte Eigenkapitalveränderung	€ / AK	-878	-500	228	-3.026	3.772	-4.002
<b>Unternehmerfamilie</b>								
9502	Gesamteinkommen	€ / Betrieb	48.414	42.539	62.637	36.723	33.438	37.812
9503	Verfügbares Einkommen	€ / Betrieb	21.844	16.259	31.999	26.041	1.094	16.782
3210	Entnahmen Lebenshaltung	€ / Betrieb	26.346	22.644	28.775	24.110	17.525	30.014
3395	Nettoentnahmen	€ / nAK	32.811	35.231	33.752	25.030	16.876	29.719

**Ackerbaubetriebe**  
**Oberstes und unterstes Viertel nach Benchmarkingpunkten**  
**und untergliedert nach Betriebstypen**

Blatt 1 von 4

Kennzahl	Bezeichnung	Maßeinheit	Betriebe gesamt	oberstes Viertel	unterstes Viertel	Getreidebau- betriebe	Gemischt- betriebe
0001	Betriebe	Anzahl	74	19	19	59	15
<b>Faktorausstattung</b>							
1006	Wirtschaftliche Betriebsgröße	€ / ha LF	1.273	1.286	1.484	1.159	1.902
1030	Landw. genutzte Fläche (LF)	ha / Betrieb	208,8	245,0	152,4	221,7	158,0
1033	dar. zugepachtete LF (Netto)	ha / Betrieb	130,0	141,2	100,0	137,9	98,9
1150	Ackerfläche	% LF	88,2	86,7	87,7	89,8	79,2
1160	Dauergrünland	% LF	11,7	12,9	12,2	10,1	20,8
1056	Ertragsmesszahl	EMZ / a	45	43	47	46	37
1110	Arbeitskräfte insgesamt	AK / Betrieb	1,83	1,92	1,48	1,80	1,93
1113	dar. Familienarbeitskräfte	FAK / Betrieb	1,23	1,20	1,04	1,27	1,06
1120	Nicht entlohnte Arbeitskräfte	nAK / Betrieb	1,09	1,07	0,99	1,10	1,05
1114	AK-Besatz	AK / 100 ha LF	0,88	0,79	0,97	0,81	1,22
1130	Lohnansatz	€ / Betrieb	37.348	37.630	34.050	38.043	34.614
<b>Produktionsstruktur</b>							
1151	Ackerfläche (Anfang des Jahres)	ha AF / Betrieb	184,0	208,1	135,6	199,0	125,0
1210	dar. Getreide (ohne Körnermais)	% AF	61,2	60,9	56,2	63,4	46,8
1230	dar. Ölfrüchte, Hülsenfr., Faserpflanzen	% AF	24,4	24,3	20,5	25,5	17,4
1237	dar. Winterraps	% AF	22,0	19,6	19,9	22,9	16,2
1240	dar. Kartoffeln	% AF	0,5	0,3	1,7	0,2	2,5
1250	dar. Zuckerrüben	% AF	2,2	1,4	2,5	2,2	2,4
1271	dar. Silomais	% AF	2,1	2,3	3,6	2,2	2,1
1275	dar. sonst. Ackerfutter	% AF	3,6	3,5	7,2	2,4	11,0
1284	dar. nachwachs. Rohstoffe / Energiepflanzen	% AF	0,6	0,0	1,2	0,5	0,9
1300	Viehbesatz	VE / 100 ha LF	9,2	6,8	8,7	7,1	20,8
1330	dar. Rinder	VE / 100 ha LF	7,8	6,2	7,4	6,4	16,0
1335	dar. Milchkühe	VE / 100 ha LF	0,0	0,0	0,0	0,0	0,0
1336	dar. Mutter- und Ammenkühe	VE / 100 ha LF	4,3	3,5	3,4	3,4	8,9
1339	dar. Jung- und Mastvieh	VE / 100 ha LF	2,6	2,0	2,9	2,1	4,9
1350	dar. Schweine	VE / 100 ha LF	0,4	0,4	0,4	0,4	0,5
1351	dar. Mastschweine und Läufer	VE / 100 ha LF	0,4	0,4	0,3	0,4	0,3
1352	dar. Zuchtsauen	VE / 100 ha LF	0,0	0,0	0,0	0,0	0,0
1340	dar. Schafe	VE / 100 ha LF	0,2	0,0	0,3	0,1	0,8
1320	dar. Pferde	VE / 100 ha LF	0,1	0,0	0,4	0,1	0,1
1391	Rauhfuttermittelverzehr	GV / Betrieb	17,4	15,3	12,5	15,1	26,5
<b>Erträge, Leistungen, Preise</b>							
1411	Getreide (ohne Körnermais)	dt / ha	57	58	52	59	41
1420	dar. Weizen	dt / ha	61	63	58	62	45
1426	dar. Wintergerste	dt / ha	56	61	45	57	45
1427	dar. Sommergerste	dt / ha	49	49	51	49	37
1433	dar. Roggen	dt / ha	50	62	43	59	40
1434	dar. Triticale	dt / ha	44	37	41	47	36
1465	Raps	dt / ha	29	31	27	31	18
1472	Kartoffeln	dt / ha	168	166	173	147	176
1473	Zuckerrüben	dt / ha	559	543	593	596	346
1631	Milchleistung (4 % Fett)	kg / Kuh					
1632	Milchleistung (nat. Fettgehalt)	kg / Kuh					
1612	Lebend geborene Ferkel	Ferkel / Sau	23		23		23
1511	Getreideerlös insges. (netto; o. Körnermais)	€ / dt	16,98	18,05	16,45	16,89	18,06
1520	Weizenerlös (netto)	€ / dt	17,97	18,85	17,59	17,83	20,58
1526	Wintergersteerlös (netto)	€ / dt	14,69	15,75	13,74	14,79	13,20
1527	Sommergersteerlös (netto)	€ / dt	17,84	18,39	16,36	17,84	
1533	Roggenerlös (netto)	€ / dt	16,60	17,61	14,54	16,30	17,04
1534	Triticaleerlös (netto)	€ / dt	17,40	22,99	13,93	18,18	14,11
1565	Rapselerlös (netto)	€ / dt	36,71	36,92	38,22	36,58	38,62
1572	Kartoffelerlös (netto)	€ / dt	32,10	30,30	32,39	32,54	31,94
1573	Zuckerrübenelerlös (netto)	€ / dt	2,45	2,52	2,52	2,44	2,51
1731	Milcherlös (netto bei 4 % Fett)	€ / dt					
1732	Milcherlös (netto bei nat. Fettgehalt)	€ / dt					



**Ackerbaubetriebe**  
**Oberstes und unterstes Viertel nach Benchmarkingpunkten**  
**und untergliedert nach Betriebstypen**

Blatt 2 von 4

Kennzahl	Bezeichnung	Maßeinheit	Betriebe gesamt	oberstes Viertel	unterstes Viertel	Getreidebau- betriebe	Gemischt- betriebe
0001	Betriebe	Anzahl	74	19	19	59	15
<b>Bilanz</b>							
2000	Summe Aktiva (Bilanzvermögen)	€ / Betrieb	923.087	990.423	742.861	925.345	914.205
2000	Summe Aktiva (Bilanzvermögen)	€ / ha LF	4.421	4.042	4.874	4.173	5.786
2100	Sachanlagen gesamt	€ / ha LF	3.519	3.054	3.998	3.313	4.657
2111	dar. Boden	€ / ha LF	2.247	1.900	2.456	2.156	2.748
2115	dar. Gebäude, baul. Anlagen	€ / ha LF	350	306	518	307	588
2120	dar. techn. Anlagen u. Maschinen	€ / ha LF	752	706	660	722	919
2130	dar. andere Anlagen insges.	€ / ha LF	52	71	28	55	36
2160	dar. Anlagen im Bau, Anzahlungen	€ / ha LF	104	67	328	65	319
2200	Finanzanlagen	€ / ha LF	64	29	96	64	69
2211	dar. Anteile an verbund. Untern.	€ / ha LF	0	0	0	0	0
2213	dar. Beteiligungen	€ / ha LF	64	29	96	63	68
2300	Tiervermögen	€ / ha LF	55	42	58	47	99
2320	dar. Rinder	€ / ha LF	50	41	49	43	89
2330	dar. Schweine	€ / ha LF	1	1	1	1	1
2400	Umlaufvermögen (ohne Tiere)	€ / ha LF	757	890	702	724	939
2410	dav. Vorräte	€ / ha LF	433	433	463	429	453
2412	dar. Feldinventar	€ / ha LF	414	414	444	410	431
2420	dav. Finanzumlaufvermögen	€ / ha LF	326	457	248	297	486
2431	dar. Forderungen aus Liefer. u. Leist.	€ / ha LF	85	99	69	74	149
2450	dar. Bank, Kasse	€ / ha LF	163	287	88	149	243
9041	Eigenkapital ( + 50% Sonderposten)	€ / ha LF	3.165	3.373	2.364	3.146	3.269
3600	dar. Geschäftsguth., gez. Kapital	€ / ha LF	0	0	0	0	0
3140	Sonderposten gesamt	€ / ha LF	47	48	45	38	98
3400	Rückstellungen	€ / ha LF	54	38	38	55	54
3500	Verbindlichkeiten	€ / ha LF	1.169	606	2.440	944	2.413
3510	dar. geg. Kreditinstituten	€ / ha LF	891	514	1.881	820	1.287
3521	dar. aus Lieferungen u. Leistungen	€ / ha LF	117	45	270	85	296
9280	Anlagenintensität	%	61	56	63	61	60
9281	Veralterungsgrad abnutzbares Anlagenverm.	%	30	32	33	29	34
9292	Fremdkapitaldeckung II	%	137	264	62	160	85
<b>Investitionen, Finanzierung</b>							
8300	Bruttoinvestitionen	€ / ha LF	296	281	514	269	445
8231	Zugang Boden	€ / ha LF	37	1	173	43	1
8232	Zugang Wirtschaftsgeb.u.baul. Anl.	€ / ha LF	7	4	0	8	0
8251	Zugang Anlagen im Bau, Anzahlung	€ / ha LF	116	102	276	86	277
8241	Zugang techn. Anlagen u. Masch.	€ / ha LF	111	121	38	107	129
2800	Veränderung Tiervermögen	€ / ha LF	-1	-7	3	-1	1
8400	Nettoinvestitionen	€ / ha LF	29	25	287	7	150
8401	Nettoinvestitionen	€ / AK	3.355	3.166	29.496	919	12.309
8404	Veränderung Sachanlageverm. (o. Boden)	%	-1	2	6	-4	8
9314	Nettoverbindlichkeiten	€ / ha LF	843	149	2.191	647	1.927
9315	Veränd. Nettoverbindlichkeiten	€ / ha LF	33	-128	486	-3	234
9318	Tilg. von Verbindlichkeiten gesamt	€ / ha LF	161	114	193	154	198
2920	Veränd. Finanzumlaufvermögen	€ / ha LF	28	117	-20	39	-33
3822	Veränderung Sonder-AfA	€ / ha LF	-1	-1	3	-2	7

**Ackerbaubetriebe**  
**Oberstes und unterstes Viertel nach Benchmarkingpunkten**  
**und untergliedert nach Betriebstypen**

Blatt 3 von 4

Kennzahl	Bezeichnung	Maßeinheit	Betriebe gesamt	oberstes Viertel	unterstes Viertel	Getreidebau- betriebe	Gemischt- betriebe
0001	Betriebe	Anzahl	74	19	19	59	15
<b>Gewinn- und Verlustrechnung</b>							
<b>Ertrag</b>							
4010	<b>Umsatzerlöse</b>	€ / ha LF	986	1.030	916	974	1.055
4100	dar. landwirtschaftl. Pflanzenprod.	€ / ha LF	863	949	811	875	796
4112	dar. Getreide (ohne Körnermais)	€ / ha LF	509	539	427	553	268
4120	dar. Ölf., Hülsenfr., Faserpfl.	€ / ha LF	223	227	189	247	88
4130	dar. Kartoffeln	€ / ha LF	19	10	70	6	90
4140	dar. Zuckerrüben	€ / ha LF	27	17	33	28	16
4173	dar. nachwachs. Rohstoffe / Energiepfl.	€ / ha LF	5	0	8	5	6
4200	dar. Tierproduktion	€ / ha LF	58	45	52	44	136
4220	dar. Rinder	€ / ha LF	37	39	36	33	63
4230	dar. Milch	€ / ha LF	0	0	0	0	0
4240	dar. Schweine	€ / ha LF	4	4	4	4	4
4260	dar. Geflügel, Eier	€ / ha LF	12	2	4	2	65
4300	dar. Obst, Weinbau	€ / ha LF	0	0	0	0	0
4360	dar. Nebenbetr., Handel, Dienstleist.	€ / ha LF	63	34	51	53	118
4378	dar. Mieten u. Pachten	€ / ha LF	16	16	5	9	53
4379	dar. zeitraumzugehörige Ust.	€ / ha LF	0	0	0	0	0
4368	dar. Lohnarbeit, Masch.miete	€ / ha LF	33	13	27	34	29
4400	<b>Bestandsveränderungen</b>	€ / ha LF	5	7	15	2	21
4500	<b>Sonst. betr. Erträge</b>	€ / ha LF	449	483	423	415	638
4510	dar. Zulagen u. Zuschüsse	€ / ha LF	377	405	364	352	517
4660	dar. betriebsbezogene Zahlungen	€ / ha LF	358	390	346	333	499
4670	dar. EU-Direktzahlungen (bis WJ 14/15 Betriebsprämie)	€ / ha LF	274	268	281	273	275
4671	dav. Basisprämie - gültig ab WJ 15/16	€ / ha LF	177	174	178	177	177
4672	dav. Greening-Prämie - gültig ab WJ 15/16	€ / ha LF	85	84	86	85	85
4673	dav. Umverteilungsprämie - gültig ab WJ 15/16	€ / ha LF	10	8	13	9	13
4674	dav. Förderung für Junglandwirte - gültig ab WJ 15/16	€ / ha LF	2	2	5	3	0
4680	dar. Ausgleichszulage	€ / ha LF	14	25	4	12	24
4690	dar. für umweltger. Agrarprod.	€ / ha LF	52	92	34	35	142
4698	dar. sonstige Zuschüsse	€ / ha LF	1	1	0	1	1
4520	dar. aufwandsbezogene Zahlungen	€ / ha LF	19	15	18	19	18
4560	dar. Agrardieselerstattung	€ / ha LF	19	15	18	19	18
4550	dar. Investitionszuschüsse	€ / ha LF	0	0	0	0	0
4900	dar. zeitraumfremde Erträge	€ / ha LF	35	42	19	35	33
<b>Aufwand</b>							
5100	<b>Materialaufwand</b>	€ / ha LF	537	495	613	523	612
5110	dar. Pflanzenproduktion	€ / ha LF	326	311	353	329	310
5111	dar. Saat- u. Pflanzgut	€ / ha LF	82	81	111	73	130
5112	dar. Düngemittel	€ / ha LF	121	104	128	127	91
5113	dar. Pflanzenschutz	€ / ha LF	102	94	101	109	67
5210	dar. Tierproduktion	€ / ha LF	24	21	23	18	58
5211	dar. Tierzukauf	€ / ha LF	6	5	11	5	17
5280	dar. Futtermittelzukauf	€ / ha LF	9	10	3	6	29
5292	dar. Tierarzt	€ / ha LF	2	1	3	2	4
5293	dar. Besamung	€ / ha LF	0	0	0	0	1
5294	dar. sonst. bezogene Leist. Tierprod.	€ / ha LF	3	5	3	3	3
5330	dar. Nebenbetr., Handel, Dienstleist.	€ / ha LF	10	9	11	7	24
5350	dar. sonst. Materialaufwand	€ / ha LF	176	154	224	169	218
5352	dar. Heizmat., Strom	€ / ha LF	9	8	10	7	21
5354	dar. Wasser, Abwasser	€ / ha LF	2	1	3	1	4
5355	dar. Treib- u. Schmierstoffe	€ / ha LF	90	81	92	89	97
5357	dar. Lohnarbeit, Masch.miete	€ / ha LF	73	63	117	70	92

**Ackerbaubetriebe**  
**Oberstes und unterstes Viertel nach Benchmarkingpunkten**  
**und untergliedert nach Betriebstypen**

Blatt 4 von 4

Kennzahl	Bezeichnung	Maßeinheit	Betriebe gesamt	oberstes Viertel	unterstes Viertel	Getreidebau- betriebe	Gemischt- betriebe
0001	Betriebe	Anzahl	74	19	19	59	15
<b>Aufwand</b>							
5500	<b>Personalaufwand (ohne BUV)</b>	€ / ha LF	97	100	70	88	143
5501	Personalaufwand (ohne BUV)	€ / eAK	27.264	28.773	21.670	27.791	25.601
5600	<b>Betriebswirtschaftliche AfA</b>	€ / ha LF	231	200	215	226	261
5636	dar. Wirtschaftsgeb. u. baul. Anl.	€ / ha LF	31	26	42	27	54
5642	dar. Maschinen u. Geräte	€ / ha LF	179	152	154	176	193
5641	dar. Betriebsvorrichtungen	€ / ha LF	4	5	8	4	4
5700	<b>Sonst. betriebl. Aufwand</b>	€ / ha LF	364	322	460	332	541
5710	dar. Unterhaltung	€ / ha LF	112	98	172	90	236
5715	dar. Gebäude u. baul. Anlagen	€ / ha LF	40	32	108	19	159
5720	dar. techn. Anl., Masch., Fuhrp.	€ / ha LF	71	64	64	70	77
5730	dar. Betriebsversicherung	€ / ha LF	54	45	60	52	67
5731	dar. betriebliche Unfallversicherung	€ / ha LF	10	10	12	10	16
5742	dar. Pachten	€ / ha LF	128	104	152	131	111
5765	Pachtpreis / ha Pachtfläche	€ / ha	202	171	228	206	178
5764	dar. zeitraumzugehörige Vorsteuer	€ / ha LF	3	7	6	2	13
5770	dar. zeitraumfremder Aufwand	€ / ha LF	21	32	14	17	45
<b>Unternehmensergebnis</b>							
6000	<b>Betriebsergebnis</b>	€ / ha LF	211	404	-5	221	158
4000	Betriebliche Erträge	€ / ha LF	1.440	1.520	1.353	1.391	1.714
5000	Betriebliche Aufwendungen	€ / ha LF	1.229	1.116	1.358	1.169	1.556
7000	<b>Finanzergebnis</b>	€ / ha LF	-16	-4	-42	-14	-31
7230	dar. Zinsaufwand	€ / ha LF	21	10	47	19	35
7800	Steuern vom Einkommen u. Ertrag	€ / ha LF	0	0	0	0	0
7900	Sonstige Steuern	€ / ha LF	12	11	13	13	11
7910	Unternehmensertrag	€ / ha LF	1.445	1.526	1.359	1.395	1.718
7920	Unternehmensaufwand vor Steuern	€ / ha LF	1.262	1.138	1.418	1.201	1.602
<b>Rentabilität</b>							
9000	Gewinn/Jahresübersch. vor Steuern	€ / Betrieb	38.117	95.149	-9.043	43.150	18.320
9000	Gewinn/Jahresübersch. vor Steuern	€ / ha LF	183	388	-59	195	116
9004	Ordentliches Ergebnis	€ / Betrieb	35.917	95.338	-9.743	39.905	20.231
9004	Ordentliches Ergebnis	€ / ha LF	172	389	-64	180	128
9006	Gewinn + Personalaufwand (ohne BUV)	€ / AK	31.923	62.218	1.095	34.842	21.194
9007	Ordentliches Ergeb. + Personalaufw. (o. BUV)	€ / AK	30.719	62.316	623	33.041	22.186
9008	Ordentliches Ergeb. + Personalaufw. (o. BUV)	€ / ha LF	269	489	6	268	271
9071	Betriebseinkommen	€ / ha LF	422	605	215	422	424
9073	Relative Faktorentlohnung	%	77,5	122,3	34,9	79,3	68,9
9103	Ordentliche Rentabilitätsrate	%	-0,5	15,3	-21,1	0,6	-5,3
9120	Gesamtkapitalrentabilität	%	0,3	6,1	-4,9	0,7	-1,0
9131	Eigenkapitalrentabilität (ohne Boden)	%	0,0	11,1	0,0	0,0	0,0
<b>Liquidität / Stabilität</b>							
9601	Liquidität 1. Grades	%	78	337	23	94	49
9221	Cashflow I	€ / ha LF	422	618	134	435	351
9223	Cashflow III (zur Neufinanzierung verfügbar)	€ / ha LF	90	285	-183	114	-44
9240	Kapitaldienst	€ / ha LF	182	124	240	173	233
9231	Langfristige Kapitaldienstgrenze	€ / ha LF	17	199	-185	32	-68
9232	Mittelfristige Kapitaldienstgrenze	€ / ha LF	48	225	-143	59	-14
9233	Kurzfristige Kapitaldienstgrenze	€ / ha LF	248	399	30	258	195
9241	Ausschöpf. d. langfr. Kapitaldienstgr.	%	1.087	63	<Null	538	<Null
9242	Ausschöpf. d. mittelfr. Kapitaldienstgr.	%	382	55	<Null	294	<Null
9243	Ausschöpf. d. kurzfr. Kapitaldienstgr.	%	73	31	800	67	120
9270	Eigenkapitalquote	%	72	83	49	75	57
9230	Eigenkapitalveränderung	€ / ha LF	-4	157	-198	13	-96
9239	Bereinigte Eigenkapitalveränderung	€ / ha LF	-4	189	-233	14	-103
9238	Bereinigte Eigenkapitalveränderung	€ / AK	-500	24.045	-23.920	1.664	-8.453
<b>Unternehmerfamilie</b>							
9502	Gesamteinkommen	€ / Betrieb	42.539	96.156	-6.378	45.477	30.980
9503	Verfügbares Einkommen	€ / Betrieb	16.259	57.390	-21.780	19.459	3.672
3210	Entnahmen Lebenshaltung	€ / Betrieb	22.644	26.964	16.133	22.524	23.119
3395	Nettoentnahmen	€ / nAK	35.231	52.205	21.071	36.004	32.051

Spez. Getreidebaubetriebe untergliedert nach Betriebsgröße (LF - Gruppen)

Blatt 1 von 4

Kenn- zahl	Bezeichnung	Maß- einheit	Getreidebaubetriebe			
			Alle	bis 100 ha LF	>100 bis 200 ha LF	über 200 ha LF
0001	Betriebe	Anzahl	59	7	18	34
<b>Faktorausstattung</b>						
1006	Wirtschaftliche Betriebsgröße	€ / ha LF	1.159	1.176	1.180	1.153
1030	Landw. genutzte Fläche (LF)	ha / Betrieb	221,7	69,1	149,4	291,5
1033	dar. zugepachtete LF (Netto)	ha / Betrieb	137,9	44,1	91,0	182,0
1150	Ackerfläche	% LF	89,8	91,4	90,6	89,5
1160	Dauergrünland	% LF	10,1	8,5	9,4	10,3
1056	Ertragsmesszahl	EMZ / a	46	46	43	47
1110	Arbeitskräfte insgesamt	AK / Betrieb	1,80	1,07	1,55	2,09
1113	dar. Familienarbeitskräfte	FAK / Betrieb	1,27	0,93	1,12	1,43
1120	Nicht entlohnte Arbeitskräfte	nAK / Betrieb	1,10	0,93	1,06	1,15
1114	AK-Besatz	AK / 100 ha LF	0,81	1,55	1,03	0,72
1130	Lohnansatz	€ / Betrieb	38.043	31.385	36.433	40.266
<b>Produktionsstruktur</b>						
1151	Ackerfläche (Anfang des Jahres)	ha AF / Betrieb	199,0	64,1	137,6	259,2
1210	dar. Getreide (ohne Körnermais)	% AF	63,4	57,9	66,5	62,9
1230	dar. Ölrüchte, Hülsenfr., Faserpflanzen	% AF	25,5	23,1	25,3	25,7
1237	dar. Winterraps	% AF	22,9	21,2	23,6	22,8
1240	dar. Kartoffeln	% AF	0,2	0,2	0,2	0,1
1250	dar. Zuckerrüben	% AF	2,2	4,2	1,0	2,4
1271	dar. Silomais	% AF	2,2	2,0	1,9	2,2
1275	dar. sonst. Ackerfutter	% AF	2,4	0,6	0,9	2,9
1284	dar. nachwachs. Rohstoffe / Energiepflanzen	% AF	0,5	0,0	0,6	0,5
1300	Viehbesatz	VE / 100 ha LF	7,1	9,0	7,8	6,9
1330	dar. Rinder	VE / 100 ha LF	6,4	8,4	6,0	6,4
1335	dar. Milchkühe	VE / 100 ha LF	0,0	0,0	0,0	0,0
1336	dar. Mutter- und Ammenkühe	VE / 100 ha LF	3,4	3,8	3,5	3,4
1339	dar. Jung- und Mastvieh	VE / 100 ha LF	2,1	2,6	1,4	2,3
1350	dar. Schweine	VE / 100 ha LF	0,4	0,4	1,1	0,2
1351	dar. Mastschweine und Läufer	VE / 100 ha LF	0,4	0,4	1,1	0,2
1352	dar. Zuchtsauen	VE / 100 ha LF	0,0	0,0	0,0	0,0
1340	dar. Schafe	VE / 100 ha LF	0,1	0,0	0,0	0,1
1320	dar. Pferde	VE / 100 ha LF	0,1	0,0	0,2	0,1
1391	Rauhfuttermittelverzehr	GV / Betrieb	15,1	5,7	10,9	19,3
<b>Erträge, Leistungen, Preise</b>						
1411	Getreide (ohne Körnermais)	dt / ha	59	57	52	61
1420	dar. Weizen	dt / ha	62	57	58	63
1426	dar. Wintergerste	dt / ha	57	62	47	60
1427	dar. Sommergerste	dt / ha	49	32	42	51
1433	dar. Roggen	dt / ha	59		50	61
1434	dar. Triticale	dt / ha	47	51	34	54
1465	Raps	dt / ha	31	30	30	31
1472	Kartoffeln	dt / ha	147	97	97	171
1473	Zuckerrüben	dt / ha	596	691	683	577
1631	Milchleistung (4 % Fett)	kg / Kuh				
1632	Milchleistung (nat. Fettgehalt)	kg / Kuh				
1612	Lebend geborene Ferkel	Ferkel / Sau				
1511	Getreideerlös insges.(netto; o. Körnermais)	€ / dt	16,89	15,93	16,33	17,08
1520	Weizenerlös (netto)	€ / dt	17,83	16,92	17,35	18,00
1526	Wintergersteerlös (netto)	€ / dt	14,79	13,89	14,32	14,94
1527	Sommergersteerlös (netto)	€ / dt	17,84	14,87	17,21	18,00
1533	Roggenerlös (netto)	€ / dt	16,30		16,45	16,27
1534	Triticaleerlös (netto)	€ / dt	18,18	14,35	15,89	19,21
1565	Rapselerlös (netto)	€ / dt	36,58	36,74	36,38	36,63
1572	Kartoffelerlös (netto)	€ / dt	32,54	50,14	38,64	30,54
1573	Zuckerrübenelerlös (netto)	€ / dt	2,44	2,23	2,43	2,46
1731	Milcherlös (netto bei 4 % Fett)	€ / dt				
1732	Milcherlös (netto bei nat. Fettgehalt)	€ / dt				

**Spez. Getreidebaubetriebe untergliedert nach Betriebsgröße (LF - Gruppen)**

Blatt 2 von 4

Kenn- zahl	Bezeichnung	Maß- einheit	Getreidebaubetriebe			
			Alle	bis 100 ha LF	>100 bis 200 ha LF	über 200 ha LF
0001	Betriebe	Anzahl	59	7	18	34
<b>Bilanz</b>						
2000	Summe Aktiva (Bilanzvermögen)	€ / Betrieb	925.345	307.061	644.956	1.201.079
2000	Summe Aktiva (Bilanzvermögen)	€ / ha LF	4.173	4.444	4.317	4.121
2100	Sachanlagen gesamt	€ / ha LF	3.313	3.477	3.501	3.253
2111	dar. Boden	€ / ha LF	2.156	2.171	2.124	2.164
2115	dar. Gebäude, baul. Anlagen	€ / ha LF	307	766	425	252
2120	dar. techn. Anlagen u. Maschinen	€ / ha LF	722	529	769	719
2130	dar. andere Anlagen insges.	€ / ha LF	55	9	108	42
2160	dar. Anlagen im Bau, Anzahlungen	€ / ha LF	65	2	58	70
2200	Finanzanlagen	€ / ha LF	64	97	52	65
2211	dar. Anteile an verbund. Untern.	€ / ha LF	0	0	0	0
2213	dar. Beteiligungen	€ / ha LF	63	97	52	65
2300	Tiervermögen	€ / ha LF	47	67	48	46
2320	dar. Rinder	€ / ha LF	43	66	41	43
2330	dar. Schweine	€ / ha LF	1	1	3	0
2400	Umlaufvermögen (ohne Tiere)	€ / ha LF	724	738	696	731
2410	dav. Vorräte	€ / ha LF	429	444	430	428
2412	dar. Feldinventar	€ / ha LF	410	419	410	410
2420	dav. Finanzumlaufvermögen	€ / ha LF	297	351	266	303
2431	dar. Forderungen aus Liefer. u. Leist.	€ / ha LF	74	44	148	55
2450	dar. Bank, Kasse	€ / ha LF	149	271	62	167
9041	Eigenkapital ( + 50% Sonderposten)	€ / ha LF	3.146	3.585	3.064	3.148
3600	dar. Geschäftsguth., gez. Kapital	€ / ha LF	0	0	0	0
3140	Sonderposten gesamt	€ / ha LF	38	49	80	26
3400	Rückstellungen	€ / ha LF	55	59	40	58
3500	Verbindlichkeiten	€ / ha LF	944	767	1.167	892
3510	dar. geg. Kreditinstituten	€ / ha LF	820	679	1.047	765
3521	dar. aus Lieferungen u. Leistungen	€ / ha LF	85	86	103	80
9280	Anlagenintensität	%	61	62	65	59
9281	Veralterungsgrad abnutzbares Anlagenverm.	%	29	25	29	30
9292	Fremdkapitaldeckung II	%	160	169	136	168
<b>Investitionen, Finanzierung</b>						
8300	Bruttoinvestitionen	€ / ha LF	269	38	346	259
8231	Zugang Boden	€ / ha LF	43	0	3	56
8232	Zugang Wirtschaftsgeb.u.baul. Anl.	€ / ha LF	8	0	30	3
8251	Zugang Anlagen im Bau, Anzahlung	€ / ha LF	86	2	89	90
8241	Zugang techn. Anlagen u. Masch.	€ / ha LF	107	2	160	98
2800	Veränderung Tiervermögen	€ / ha LF	-1	18	-1	-2
8400	Nettoinvestitionen	€ / ha LF	7	-142	-9	19
8401	Nettoinvestitionen	€ / AK	919	-9.170	-902	2.697
8404	Veränderung Sachanlageverm. (o. Boden)	%	-4	-12	-3	-4
9314	Nettoverbindlichkeiten	€ / ha LF	647	416	901	589
9315	Veränd. Nettoverbindlichkeiten	€ / ha LF	-3	-65	23	-8
9318	Tilg. von Verbindlichkeiten gesamt	€ / ha LF	154	198	187	143
2920	Veränd. Finanzumlaufvermögen	€ / ha LF	39	146	46	32
3822	Veränderung Sonder-AfA	€ / ha LF	-2	33	-5	-3

Spez. Getreidebaubetriebe untergliedert nach Betriebsgröße (LF - Gruppen)

Blatt 3 von 4

Kenn- zahl	Bezeichnung	Maß- einheit	Getreidebaubetriebe			
			Alle	bis 100 ha LF	>100 bis 200 ha LF	über 200 ha LF
0001	Betriebe	Anzahl	59	7	18	34
<b>Gewinn- und Verlustrechnung</b>						
<b>Ertrag</b>						
4010	<b>Umsatzerlöse</b>	€ / ha LF	974	846	1.028	965
4100	dar. landwirtschaftl. Pflanzenprod.	€ / ha LF	875	780	841	889
4112	dar. Getreide (ohne Körnermais)	€ / ha LF	553	470	512	568
4120	dar. Ölf., Hülsenfr., Faserpfl.	€ / ha LF	247	224	246	249
4130	dar. Kartoffeln	€ / ha LF	6	3	7	5
4140	dar. Zuckerrüben	€ / ha LF	28	60	15	31
4173	dar. nachwachs. Rohstoffe / Energiepfl.	€ / ha LF	5	0	5	5
4200	dar. Tierproduktion	€ / ha LF	44	59	52	41
4220	dar. Rinder	€ / ha LF	33	49	24	34
4230	dar. Milch	€ / ha LF	0	0	0	0
4240	dar. Schweine	€ / ha LF	4	3	14	2
4260	dar. Geflügel, Eier	€ / ha LF	2	7	0	2
4300	dar. Obst, Weinbau	€ / ha LF	0	0	0	0
4360	dar. Nebenbetr., Handel, Dienstleist.	€ / ha LF	53	5	134	33
4378	dar. Mieten u. Pachten	€ / ha LF	9	1	6	10
4379	dar. zeitraumzugehörige Ust.	€ / ha LF	0	0	0	0
4368	dar. Lohnarbeit, Masch.miete	€ / ha LF	34	1	109	15
4400	<b>Bestandsveränderungen</b>	€ / ha LF	2	27	-8	3
4500	<b>Sonst. betr. Erträge</b>	€ / ha LF	415	547	534	376
4510	dar. Zulagen u. Zuschüsse	€ / ha LF	352	411	374	343
4660	dar. betriebsbezogene Zahlungen	€ / ha LF	333	387	354	324
4670	dar. EU-Direktzahlungen (bis WJ 14/15 Betriebsprämie)	€ / ha LF	273	308	285	269
4671	dav. Basisprämie - gültig ab WJ 15/16	€ / ha LF	177	181	179	176
4672	dav. Greening-Prämie - gültig ab WJ 15/16	€ / ha LF	85	85	86	85
4673	dav. Umverteilungsprämie - gültig ab WJ 15/16	€ / ha LF	9	29	13	7
4674	dav. Förderung für Junglandwirte - gültig ab WJ 15/16	€ / ha LF	3	13	7	1
4680	dar. Ausgleichszulage	€ / ha LF	12	4	24	9
4690	dar. für umweltger. Agrarprod.	€ / ha LF	35	76	16	39
4698	dar. sonstige Zuschüsse	€ / ha LF	1	0	2	0
4520	dar. aufwandsbezogene Zahlungen	€ / ha LF	19	24	19	18
4560	dar. Agrardieselerstattung	€ / ha LF	19	24	19	18
4550	dar. Investitionszuschüsse	€ / ha LF	0	0	0	0
4900	dar. zeitraumfremde Erträge	€ / ha LF	35	8	108	16
<b>Aufwand</b>						
5100	<b>Materialaufwand</b>	€ / ha LF	523	595	577	505
5110	dar. Pflanzenproduktion	€ / ha LF	329	324	331	329
5111	dar. Saat- u. Pflanzgut	€ / ha LF	73	80	77	72
5112	dar. Düngemittel	€ / ha LF	127	141	141	122
5113	dar. Pflanzenschutz	€ / ha LF	109	98	103	111
5210	dar. Tierproduktion	€ / ha LF	18	41	20	16
5211	dar. Tierzukauf	€ / ha LF	5	26	7	3
5280	dar. Futtermittelzukauf	€ / ha LF	6	1	6	6
5292	dar. Tierarzt	€ / ha LF	2	4	2	2
5293	dar. Besamung	€ / ha LF	0	0	0	0
5294	dar. sonst. bezogene Leist. Tierprod.	€ / ha LF	3	3	1	4
5330	dar. Nebenbetr., Handel, Dienstleist.	€ / ha LF	7	0	14	5
5350	dar. sonst. Materialaufwand	€ / ha LF	169	231	211	155
5352	dar. Heizmat., Strom	€ / ha LF	7	4	12	5
5354	dar. Wasser, Abwasser	€ / ha LF	1	1	2	1
5355	dar. Treib- u. Schmierstoffe	€ / ha LF	89	103	98	86
5357	dar. Lohnarbeit, Masch.miete	€ / ha LF	70	124	95	60

Spez. Getreidebaubetriebe untergliedert nach Betriebsgröße (LF - Gruppen)

Blatt 4 von 4

Kenn- zahl	Bezeichnung	Maß- einheit	Getreidebaubetriebe			
			Alle	bis 100 ha LF	>100 bis 200 ha LF	über 200 ha LF
0001	Betriebe	Anzahl	59	7	18	34
<b>Aufwand</b>						
5500	<b>Personalaufwand (ohne BUV)</b>	€ / ha LF	88	36	80	93
5501	Personalaufwand (ohne BUV)	€ / eAK	27.791	17.318	24.654	28.975
5600	<b>Betriebswirtschaftliche AfA</b>	€ / ha LF	226	180	262	218
5636	dar. Wirtschaftsgeb. u. baul. Anl.	€ / ha LF	27	30	36	24
5642	dar. Maschinen u. Geräte	€ / ha LF	176	140	195	173
5641	dar. Betriebsvorrichtungen	€ / ha LF	4	6	4	4
5700	<b>Sonst. betriebl. Aufwand</b>	€ / ha LF	332	437	376	315
5710	dar. Unterhaltung	€ / ha LF	90	71	90	91
5715	dar. Gebäude u. baul. Anlagen	€ / ha LF	19	24	16	19
5720	dar. techn. Anl., Masch., Fuhrp.	€ / ha LF	70	47	73	70
5730	dar. Betriebsversicherung	€ / ha LF	52	64	64	48
5731	dar. betriebliche Unfallversicherung	€ / ha LF	10	13	10	9
5742	dar. Pachten	€ / ha LF	131	148	119	133
5765	Pachtpreis / ha Pachtfläche	€ / ha	206	228	193	208
5764	dar. zeitraumzugehörige Vorsteuer	€ / ha LF	2	46	0	0
5770	dar. zeitraumfremder Aufwand	€ / ha LF	17	37	58	5
<b>Unternehmensergebnis</b>						
6000	<b>Betriebsergebnis</b>	€ / ha LF	221	172	260	213
4000	Betriebliche Erträge	€ / ha LF	1.391	1.420	1.554	1.345
5000	Betriebliche Aufwendungen	€ / ha LF	1.169	1.248	1.294	1.132
7000	<b>Finanzergebnis</b>	€ / ha LF	-14	-8	-17	-13
7230	dar. Zinsaufwand	€ / ha LF	19	12	20	19
7800	Steuern vom Einkommen u. Ertrag	€ / ha LF	0	0	0	0
7900	Sonstige Steuern	€ / ha LF	13	14	14	12
7910	Unternehmensertrag	€ / ha LF	1.395	1.424	1.557	1.350
7920	Unternehmensaufwand vor Steuern	€ / ha LF	1.201	1.274	1.328	1.163
<b>Rentabilität</b>						
9000	Gewinn/Jahresübersch. vor Steuern	€ / Betrieb	43.150	10.398	34.219	54.622
9000	Gewinn/Jahresübersch. vor Steuern	€ / ha LF	195	150	229	187
9004	Ordentliches Ergebnis	€ / Betrieb	39.905	12.391	29.314	51.177
9004	Ordentliches Ergebnis	€ / ha LF	180	179	196	176
9006	Gewinn + Personalaufwand (ohne BUV)	€ / AK	34.842	12.030	29.879	39.194
9007	Ordentliches Ergeb. + Personalaufw. (o. BUV)	€ / AK	33.041	13.892	26.704	37.544
9008	Ordentliches Ergeb. + Personalaufw. (o. BUV)	€ / ha LF	268	215	276	269
9071	Betriebseinkommen	€ / ha LF	422	378	419	425
9073	Relative Faktorentlohnung	%	79,3	47,5	72,2	83,9
9103	Ordentliche Rentabilitätsrate	%	0,6	-19,3	-3,0	2,8
9120	Gesamtkapitalrentabilität	%	0,7	-5,9	-0,7	1,4
9131	Eigenkapitalrentabilität (ohne Boden)	%	0,0	0,0	0,0	0,0
<b>Liquidität / Stabilität</b>						
9601	Liquidität 1. Grades	%	94	116	32	115
9221	Cashflow I	€ / ha LF	435	326	560	407
9223	Cashflow III (zur Neufinanzierung verfügbar)	€ / ha LF	114	-125	145	118
9240	Kapitaldienst	€ / ha LF	173	211	206	162
9231	Langfristige Kapitaldienstgrenze	€ / ha LF	32	-64	6	44
9232	Mittelfristige Kapitaldienstgrenze	€ / ha LF	59	-33	43	68
9233	Kurzfristige Kapitaldienstgrenze	€ / ha LF	258	116	267	262
9241	Ausschöpf. d. langfr. Kapitaldienstgr.	%	538	<Null	3.278	370
9242	Ausschöpf. d. mittelfr. Kapitaldienstgr.	%	294	<Null	484	240
9243	Ausschöpf. d. kurzfr. Kapitaldienstgr.	%	67	181	77	62
9270	Eigenkapitalquote	%	75	81	71	76
9230	Eigenkapitalveränderung	€ / ha LF	13	-102	-22	27
9239	Bereinigte Eigenkapitalveränderung	€ / ha LF	14	-76	-13	25
9238	Bereinigte Eigenkapitalveränderung	€ / AK	1.664	-4.909	-1.286	3.513
<b>Unternehmerfamilie</b>						
9502	Gesamteinkommen	€ / Betrieb	45.477	15.690	34.575	57.382
9503	Verfügbares Einkommen	€ / Betrieb	19.459	6.410	16.622	23.647
3210	Entnahmen Lebenshaltung	€ / Betrieb	22.524	10.367	18.451	27.183
3395	Nettoentnahmen	€ / nAK	36.004	19.957	33.930	39.684

**Futterbaubetriebe**  
**Oberstes und unterstes Viertel nach Benchmarkingpunkten**  
**und untergliedert nach Betriebstypen**

Blatt 1 von 4

Kennzahl	Bezeichnung	Maßeinheit	Betriebe gesamt	oberstes Viertel	unterstes Viertel	Milchvieh- betriebe	Sonstige Futterbau.
0001	Betriebe	Anzahl	77	19	19	61	16
<b>Faktorausstattung</b>							
1006	Wirtschaftliche Betriebsgröße	€ / ha LF	2.403	2.595	2.485	2.821	949
1030	Landw. genutzte Fläche (LF)	ha / Betrieb	145,3	170,8	105,5	142,5	155,9
1033	dar. zugepachtete LF (Netto)	ha / Betrieb	88,1	99,9	73,0	85,8	96,8
1150	Ackerfläche	% LF	63,7	61,9	59,4	70,1	41,2
1160	Dauergrünland	% LF	36,3	38,1	40,6	29,9	58,7
1056	Ertragsmesszahl	EMZ / a	30	28	33	30	27
1110	Arbeitskräfte insgesamt	AK / Betrieb	2,77	2,91	2,38	2,95	2,08
1113	dar. Familienarbeitskräfte	FAK / Betrieb	1,74	2,04	1,64	1,87	1,27
1120	Nicht entlohnte Arbeitskräfte	nAK / Betrieb	1,47	1,58	1,45	1,55	1,16
1114	AK-Besatz	AK / 100 ha LF	1,91	1,71	2,26	2,07	1,33
1130	Lohnansatz	€ / Betrieb	48.403	51.689	47.351	50.467	40.534
<b>Produktionsstruktur</b>							
1151	Ackerfläche (Anfang des Jahres)	ha AF / Betrieb	90,5	101,5	61,8	98,5	60,0
1210	dar. Getreide (ohne Körnermais)	% AF	49,5	49,5	47,0	50,4	43,9
1230	dar. Ölfrüchte, Hülsenfr., Faserpflanzen	% AF	12,1	13,2	3,5	12,5	9,6
1237	dar. Winterraps	% AF	11,2	12,9	3,5	11,5	9,6
1240	dar. Kartoffeln	% AF	0,0	0,0	0,0	0,1	0,0
1250	dar. Zuckerrüben	% AF	0,3	0,0	0,0	0,3	0,0
1271	dar. Silomais	% AF	15,4	18,8	18,0	17,4	2,5
1275	dar. sonst. Ackerfutter	% AF	16,8	16,2	21,5	16,7	17,3
1284	dar. nachwachs. Rohstoffe / Energiepflanzen	% AF	0,0	0,0	0,0	0,0	0,0
1300	Viehbesatz	VE / 100 ha LF	93,7	101,9	105,9	101,1	67,9
1330	dar. Rinder	VE / 100 ha LF	92,4	101,8	104,0	100,7	63,4
1335	dar. Milchkühe	VE / 100 ha LF	48,5	55,6	52,5	61,9	1,8
1336	dar. Mutter- und Ammenkühe	VE / 100 ha LF	7,2	6,5	8,3	0,2	31,5
1339	dar. Jung- und Mastvieh	VE / 100 ha LF	26,2	28,4	29,7	27,3	22,5
1350	dar. Schweine	VE / 100 ha LF	0,2	0,0	0,9	0,2	0,1
1351	dar. Mastschweine und Läufer	VE / 100 ha LF	0,2	0,0	0,8	0,2	0,1
1352	dar. Zuchtsauen	VE / 100 ha LF	0,0	0,0	0,0	0,0	0,0
1340	dar. Schafe	VE / 100 ha LF	0,1	0,0	0,0	0,0	0,4
1320	dar. Pferde	VE / 100 ha LF	0,3	0,1	0,6	0,1	0,8
1391	Rauhfuttermittel	GV / Betrieb	135,9	173,9	110,4	143,6	106,3
<b>Erträge, Leistungen, Preise</b>							
1411	Getreide (ohne Körnermais)	dt / ha	55	65	51	58	35
1420	dar. Weizen	dt / ha	63	69	59	65	43
1426	dar. Wintergerste	dt / ha	56	65	45	59	27
1427	dar. Sommergerste	dt / ha	53	59	47	53	55
1433	dar. Roggen	dt / ha	39	60	50	45	32
1434	dar. Triticale	dt / ha	47	66	47	51	30
1465	Raps	dt / ha	31	34	28	31	29
1472	Kartoffeln	dt / ha	412	174	174	415	300
1473	Zuckerrüben	dt / ha	354			354	
1631	Milchleistung (4 % Fett)	kg / Kuh	8.883	9.674	7.483	8.919	4.596
1632	Milchleistung (nat. Fettgehalt)	kg / Kuh	8.548	9.280	7.057	8.582	4.511
1612	Lebend geborene Ferkel	Ferkel / Sau	18		18		18
1511	Getreideerlös insges. (netto; o. Körnermais)	€ / dt	17,23	18,17	19,61	17,00	18,67
1520	Weizenerlös (netto)	€ / dt	16,68	17,65	18,59	16,16	21,30
1526	Wintergersteerlös (netto)	€ / dt	14,84	14,45	17,64	14,93	14,05
1527	Sommergersteerlös (netto)	€ / dt	19,66	19,66	21,17	19,58	20,83
1533	Roggenerlös (netto)	€ / dt	18,09	17,50	36,00	21,64	16,01
1534	Triticaleerlös (netto)	€ / dt	15,83		18,12	15,44	15,98
1565	Rapslerlös (netto)	€ / dt	35,55	36,58	37,86	36,08	31,36
1572	Kartoffelerlös (netto)	€ / dt	8,87	5,61	5,61	8,87	
1573	Zuckerrübenlerlös (netto)	€ / dt	2,89			2,89	
1731	Milcherlös (netto bei 4 % Fett)	€ / dt	34,25	33,77	32,79	34,25	34,70
1732	Milcherlös (netto bei nat. Fettgehalt)	€ / dt	35,59	35,20	34,78	35,59	35,43



**Futterbaubetriebe**  
**Oberstes und unterstes Viertel nach Benchmarkingpunkten**  
**und untergliedert nach Betriebstypen**

Blatt 2 von 4

Kennzahl	Bezeichnung	Maßeinheit	Betriebe gesamt	oberstes Viertel	unterstes Viertel	Milchvieh- betriebe	Sonstige Futterbaub.
0001	Betriebe	Anzahl	77	19	19	61	16
<b>Bilanz</b>							
2000	Summe Aktiva (Bilanzvermögen)	€ / Betrieb	919.540	1.273.679	588.136	1.005.402	592.188
2000	Summe Aktiva (Bilanzvermögen)	€ / ha LF	6.331	7.458	5.575	7.057	3.800
2100	Sachanlagen gesamt	€ / ha LF	4.886	5.809	4.189	5.503	2.735
2111	dar. Boden	€ / ha LF	2.395	2.750	1.776	2.631	1.574
2115	dar. Gebäude, baul. Anlagen	€ / ha LF	919	934	1.053	1.064	415
2120	dar. techn. Anlagen u. Maschinen	€ / ha LF	1.409	1.862	1.199	1.628	645
2130	dar. andere Anlagen insges.	€ / ha LF	100	158	97	110	63
2160	dar. Anlagen im Bau, Anzahlungen	€ / ha LF	38	66	21	42	24
2200	Finanzanlagen	€ / ha LF	36	20	39	36	35
2211	dar. Anteile an verbund. Untern.	€ / ha LF	0	0	0	0	0
2213	dar. Beteiligungen	€ / ha LF	32	17	36	31	35
2300	Tiervermögen	€ / ha LF	637	708	700	685	467
2320	dar. Rinder	€ / ha LF	631	707	689	683	448
2330	dar. Schweine	€ / ha LF	0	0	2	0	0
2400	Umlaufvermögen (ohne Tiere)	€ / ha LF	753	902	624	812	550
2410	dav. Vorräte	€ / ha LF	312	317	305	347	190
2412	dar. Feldinventar	€ / ha LF	278	281	254	306	178
2420	dav. Finanzumlaufvermögen	€ / ha LF	441	584	319	465	359
2431	dar. Forderungen aus Liefer. u. Leist.	€ / ha LF	129	136	93	148	62
2450	dar. Bank, Kasse	€ / ha LF	237	356	141	233	249
9041	Eigenkapital (+ 50% Sonderposten)	€ / ha LF	4.268	5.936	2.846	4.782	2.476
3600	dar. Geschäftsguth., gez. Kapital	€ / ha LF	0	0	0	0	0
3140	Sonderposten gesamt	€ / ha LF	181	230	236	219	50
3400	Rückstellungen	€ / ha LF	40	24	30	40	41
3500	Verbindlichkeiten	€ / ha LF	1.931	1.381	2.581	2.124	1.257
3510	dar. geg. Kreditinstituten	€ / ha LF	1.561	951	2.179	1.765	852
3521	dar. aus Lieferungen u. Leistungen	€ / ha LF	193	133	268	210	133
9280	Anlagenintensität	%	64	65	64	66	54
9281	Veralterungsgrad abnutzbares Anlagenverm.	%	29	32	26	29	32
9292	Fremdkapitaldeckung II	%	144	244	100	146	135
<b>Investitionen, Finanzierung</b>							
8300	Bruttoinvestitionen	€ / ha LF	462	631	359	510	298
8231	Zugang Boden	€ / ha LF	22	13	87	22	21
8232	Zugang Wirtschaftsgeb.u.baul. Anl.	€ / ha LF	23	10	4	28	2
8251	Zugang Anlagen im Bau, Anzahlung	€ / ha LF	97	253	23	112	47
8241	Zugang techn. Anlagen u. Masch.	€ / ha LF	293	341	222	312	226
2800	Veränderung Tiervermögen	€ / ha LF	-11	-11	-29	-7	-23
8400	Nettoinvestitionen	€ / ha LF	31	202	-89	27	45
8401	Nettoinvestitionen	€ / AK	1.621	11.831	-3.942	1.295	3.383
8404	Veränderung Sachanlageverm. (o. Boden)	%	-1	3	-6	-1	3
9314	Nettoverbindlichkeiten	€ / ha LF	1.490	797	2.262	1.660	898
9315	Veränd. Nettoverbindlichkeiten	€ / ha LF	-13	2	100	-26	31
9318	Tilg. von Verbindlichkeiten gesamt	€ / ha LF	310	197	517	363	125
2920	Veränd. Finanzumlaufvermögen	€ / ha LF	4	-29	6	7	-7
3822	Veränderung Sonder-AfA	€ / ha LF	-3	-1	-6	-4	0

**Futterbaubetriebe**  
**Oberstes und unterstes Viertel nach Benchmarkingpunkten**  
**und untergliedert nach Betriebstypen**

Blatt 3 von 4

Kennzahl	Bezeichnung	Maßeinheit	Betriebe gesamt	oberstes Viertel	unterstes Viertel	Milchvieh- betriebe	Sonstige Futterbaub.
0001	Betriebe	Anzahl	77	19	19	61	16
<b>Gewinn- und Verlustrechnung</b>							
<b>Ertrag</b>							
4010	<b>Umsatzerlöse</b>	€/ ha LF	2.061	2.423	1.821	2.422	805
4100	dar. landwirtschaftl. Pflanzenprod.	€/ ha LF	225	221	144	248	145
4112	dar. Getreide (ohne Körnermais)	€/ ha LF	141	123	101	154	97
4120	dar. Öfr., Hülsenfr., Faserpfl.	€/ ha LF	75	95	22	87	33
4130	dar. Kartoffeln	€/ ha LF	1	0	0	1	0
4140	dar. Zuckerrüben	€/ ha LF	2	0	0	2	0
4173	dar. nachwachs. Rohstoffe / Energiepfl.	€/ ha LF	0	0	0	0	0
4200	dar. Tierproduktion	€/ ha LF	1.753	2.049	1.578	2.076	627
4220	dar. Rinder	€/ ha LF	232	249	242	192	370
4230	dar. Milch	€/ ha LF	1.466	1.800	1.318	1.878	28
4240	dar. Schweine	€/ ha LF	1	0	5	1	0
4260	dar. Geflügel, Eier	€/ ha LF	2	0	8	1	2
4300	dar. Obst, Weinbau	€/ ha LF	0	0	0	0	0
4360	dar. Nebenbetr.,Handel,Dienstleist.	€/ ha LF	80	146	100	94	33
4378	dar. Mieten u. Pachten	€/ ha LF	8	8	3	9	4
4379	dar. zeitraumzugehörige Ust.	€/ ha LF	0	1	0	0	1
4368	dar. Lohnarbeit, Masch.miete	€/ ha LF	15	8	13	16	15
4400	<b>Bestandsveränderungen</b>	€/ ha LF	-13	-9	-28	-11	-21
4500	<b>Sonst. betr. Erträge</b>	€/ ha LF	590	565	587	570	658
4510	dar. Zulagen u. Zuschüsse	€/ ha LF	479	456	454	454	567
4660	dar. betriebsbezogene Zahlungen	€/ ha LF	434	405	417	401	548
4670	dar. EU-Direktzahlungen (bis WJ 14/15 Betriebsprämie)	€/ ha LF	273	266	279	274	269
4671	dav. Basisprämie - gültig ab WJ 15/16	€/ ha LF	174	171	176	175	173
4672	dav. Greening-Prämie - gültig ab WJ 15/16	€/ ha LF	83	81	82	83	83
4673	dav. Umverteilungsprämie - gültig ab WJ 15/16	€/ ha LF	13	11	18	14	12
4674	dav. Förderung für Junglandwirte - gültig ab WJ 15/16	€/ ha LF	2	2	2	3	2
4680	dar. Ausgleichszulage	€/ ha LF	44	47	39	42	53
4690	dar. für umweltger. Agrarprod.	€/ ha LF	91	84	87	54	221
4698	dar. sonstige Zuschüsse	€/ ha LF	1	0	4	1	1
4520	dar. aufwandsbezogene Zahlungen	€/ ha LF	43	49	35	50	19
4560	dar. Agrardieselerstattung	€/ ha LF	31	34	31	36	15
4550	dar. Investitionszuschüsse	€/ ha LF	9	14	0	12	0
4900	dar. zeitraumfremde Erträge	€/ ha LF	31	25	34	28	43
<b>Aufwand</b>							
5100	<b>Materialaufwand</b>	€/ ha LF	1.037	1.049	1.080	1.193	495
5110	dar. Pflanzenproduktion	€/ ha LF	225	232	195	261	100
5111	dar. Saat- u. Pflanzgut	€/ ha LF	62	68	51	73	23
5112	dar. Düngemittel	€/ ha LF	79	92	61	91	34
5113	dar. Pflanzenschutz	€/ ha LF	47	52	35	58	11
5210	dar. Tierproduktion	€/ ha LF	499	489	513	576	229
5211	dar. Tierzukauf	€/ ha LF	9	4	28	5	24
5280	dar. Futtermittelzukauf	€/ ha LF	320	329	334	381	108
5292	dar. Tierarzt	€/ ha LF	54	56	43	66	14
5293	dar. Besamung	€/ ha LF	30	37	24	38	1
5294	dar. sonst. bezogene Leist. Tierprod.	€/ ha LF	43	29	41	43	43
5330	dar. Nebenbetr.,Handel,Dienstleist.	€/ ha LF	9	16	22	11	2
5350	dar. sonst. Materialaufwand	€/ ha LF	304	309	350	344	163
5352	dar. Heizmat., Strom	€/ ha LF	62	66	82	76	14
5354	dar. Wasser, Abwasser	€/ ha LF	16	17	18	18	10
5355	dar. Treib- u. Schmierstoffe	€/ ha LF	143	160	149	161	82
5357	dar. Lohnarbeit, Masch.miete	€/ ha LF	75	64	96	84	43

**Futterbaubetriebe**  
**Oberstes und unterstes Viertel nach Benchmarkingpunkten**  
**und untergliedert nach Betriebstypen**

Blatt 4 von 4

Kennzahl	Bezeichnung	Maßeinheit	Betriebe gesamt	oberstes Viertel	unterstes Viertel	Milchvieh- betriebe	Sonstige Futterbaub.
0001	Betriebe	Anzahl	77	19	19	61	16
<b>Aufwand</b>							
5500	<b>Personalaufwand (ohne BUV)</b>	€ / ha LF	257	239	284	288	147
5501	Personalaufwand (ohne BUV)	€ / eAK	28.645	30.562	32.263	29.297	24.853
5600	<b>Betriebswirtschaftliche AfA</b>	€ / ha LF	393	418	414	456	174
5636	dar. Wirtschaftsgeb. u. baul. Anl.	€ / ha LF	89	78	109	105	31
5642	dar. Maschinen u. Geräte	€ / ha LF	210	232	207	240	106
5641	dar. Betriebsvorrichtungen	€ / ha LF	66	76	57	83	9
5700	<b>Sonst. betriebl. Aufwand</b>	€ / ha LF	468	444	475	519	294
5710	dar. Unterhaltung	€ / ha LF	188	176	198	216	90
5715	dar. Gebäude u. baul. Anlagen	€ / ha LF	35	27	44	38	25
5720	dar. techn. Anl., Masch., Fuhrp.	€ / ha LF	150	146	153	175	64
5730	dar. Betriebsversicherung	€ / ha LF	86	76	99	93	62
5731	dar. betriebliche Unfallversicherung	€ / ha LF	22	23	26	23	19
5742	dar. Pachten	€ / ha LF	79	80	64	83	62
5765	Pachtpreis / ha Pachtfläche	€ / ha	126	132	92	136	94
5764	dar. zeitraumzugehörige Vorsteuer	€ / ha LF	10	20	8	13	1
5770	dar. zeitraumfremder Aufwand	€ / ha LF	17	14	15	18	16
<b>Unternehmensergebnis</b>							
6000	<b>Betriebsergebnis</b>	€ / ha LF	482	829	128	525	333
4000	Betriebliche Erträge	€ / ha LF	2.637	2.978	2.380	2.981	1.442
5000	Betriebliche Aufwendungen	€ / ha LF	2.156	2.150	2.252	2.456	1.109
7000	<b>Finanzergebnis</b>	€ / ha LF	-59	-83	-58	-70	-21
7230	dar. Zinsaufwand	€ / ha LF	39	20	59	44	22
7800	Steuern vom Einkommen u. Ertrag	€ / ha LF	0	0	0	0	0
7900	Sonstige Steuern	€ / ha LF	12	12	12	12	11
7910	Unternehmensertrag	€ / ha LF	2.639	2.979	2.381	2.982	1.443
7920	Unternehmensaufwand vor Steuern	€ / ha LF	2.228	2.245	2.323	2.539	1.142
<b>Rentabilität</b>							
9000	Gewinn/Jahresübersch. vor Steuern	€ / Betrieb	59.688	125.368	6.154	63.032	46.942
9000	Gewinn/Jahresübersch. vor Steuern	€ / ha LF	411	734	58	442	301
9004	Ordentliches Ergebnis	€ / Betrieb	60.676	134.284	4.138	65.404	42.649
9004	Ordentliches Ergebnis	€ / ha LF	418	786	39	459	274
9006	Gewinn + Personalaufwand (ohne BUV)	€ / AK	35.016	57.029	15.168	35.282	33.573
9007	Ordentliches Ergeb. + Personalaufw. (o. BUV)	€ / AK	35.372	60.090	14.321	36.086	31.508
9008	Ordentliches Ergeb. + Personalaufw. (o. BUV)	€ / ha LF	675	1.025	323	747	420
9071	Betriebseinkommen	€ / ha LF	800	1.133	447	879	525
9073	Relative Faktorentlohnung	%	94,4	136,0	48,2	95,6	88,1
9103	Ordentliche Rentabilitätsrate	%	3,2	16,2	-17,2	3,5	0,9
9120	Gesamtkapitalrentabilität	%	2,0	6,8	-6,3	2,1	0,9
9131	Eigenkapitalrentabilität (ohne Boden)	%	1,2	12,9	0,0	1,8	0,0
<b>Liquidität / Stabilität</b>							
9601	Liquidität 1. Grades	%	88	242	31	83	111
9221	Cashflow I	€ / ha LF	798	1.145	459	881	511
9223	Cashflow III (zur Neufinanzierung verfügbar)	€ / ha LF	166	451	-239	169	155
9240	Kapitaldienst	€ / ha LF	350	217	576	408	147
9231	Langfristige Kapitaldienstgrenze	€ / ha LF	44	184	-189	60	-14
9232	Mittelfristige Kapitaldienstgrenze	€ / ha LF	133	262	-80	166	17
9233	Kurzfristige Kapitaldienstgrenze	€ / ha LF	437	602	228	517	160
9241	Ausschöpf. d. langfr. Kapitaldienstgr.	%	800	118	<Null	675	<Null
9242	Ausschöpf. d. mittelfr. Kapitaldienstgr.	%	264	83	<Null	246	869
9243	Ausschöpf. d. kurzfr. Kapitaldienstgr.	%	80	36	252	79	92
9270	Eigenkapitalquote	%	67	80	51	68	65
9230	Eigenkapitalveränderung	€ / ha LF	59	213	-168	66	32
9239	Bereinigte Eigenkapitalveränderung	€ / ha LF	4	164	-248	16	-37
9238	Bereinigte Eigenkapitalveränderung	€ / AK	228	9.590	-10.979	776	-2.741
<b>Unternehmerfamilie</b>							
9502	Gesamteinkommen	€ / Betrieb	62.637	125.808	8.022	64.143	56.893
9503	Verfügbares Einkommen	€ / Betrieb	31.999	72.717	-5.797	32.734	29.197
3210	Entnahmen Lebenshaltung	€ / Betrieb	28.775	48.695	22.022	33.228	11.798
3395	Nettoentnahmen	€ / nAK	33.752	55.756	15.222	33.926	32.864

Futterbaubetriebe untergliedert nach Betriebsgröße (LF - Gruppen)

Blatt 1 von 4

Kennzahl	Bezeichnung	Maßeinheit	Futterbaubetriebe		
			Alle	>50 bis 100 ha LF	über 100 ha LF
0001	Betriebe	Anzahl	77	22	51
<b>Faktorausstattung</b>					
1006	Wirtschaftliche Betriebsgröße	€ / ha LF	2.403	2.722	2.351
1030	Landw. genutzte Fläche (LF)	ha / Betrieb	145,3	80,9	182,3
1033	dar. zugepachtete LF (Netto)	ha / Betrieb	88,1	49,3	110,5
1150	Ackerfläche	% LF	63,7	61,7	64,2
1160	Dauergrünland	% LF	36,3	38,2	35,8
1056	Ertragsmesszahl	EMZ / a	30	30	29
1110	Arbeitskräfte insgesamt	AK / Betrieb	2,77	1,89	3,28
1113	dar. Familienarbeitskräfte	FAK / Betrieb	1,74	1,49	1,90
1120	Nicht entlohnte Arbeitskräfte	nAK / Betrieb	1,47	1,40	1,52
1114	AK-Besatz	AK / 100 ha LF	1,91	2,33	1,80
1130	Lohnansatz	€ / Betrieb	48.403	45.306	50.644
<b>Produktionsstruktur</b>					
1151	Ackerfläche (Anfang des Jahres)	ha AF / Betrieb	90,5	49,6	114,1
1210	dar. Getreide (ohne Körnermais)	% AF	49,5	46,3	50,5
1230	dar. Ölf Früchte, Hülsenfr., Faserpflanzen	% AF	12,1	6,1	13,4
1237	dar. Winterraps	% AF	11,2	5,1	12,5
1240	dar. Kartoffeln	% AF	0,0	0,1	0,0
1250	dar. Zuckerrüben	% AF	0,3	0,0	0,4
1271	dar. Silomais	% AF	15,4	13,9	15,8
1275	dar. sonst. Ackerfutter	% AF	16,8	25,7	15,2
1284	dar. nachwachs. Rohstoffe / Energiepflanzen	% AF	0,0	0,0	0,0
1300	Viehbesatz	VE / 100 ha LF	93,7	117,4	89,3
1330	dar. Rinder	VE / 100 ha LF	92,4	114,9	88,2
1335	dar. Milchkühe	VE / 100 ha LF	48,5	58,8	46,9
1336	dar. Mutter- und Ammenkühe	VE / 100 ha LF	7,2	6,9	7,0
1339	dar. Jung- und Mastvieh	VE / 100 ha LF	26,2	31,6	25,3
1350	dar. Schweine	VE / 100 ha LF	0,2	0,4	0,1
1351	dar. Mastschweine und Läufer	VE / 100 ha LF	0,2	0,3	0,1
1352	dar. Zuchtsauen	VE / 100 ha LF	0,0	0,0	0,0
1340	dar. Schafe	VE / 100 ha LF	0,1	0,7	0,0
1320	dar. Pferde	VE / 100 ha LF	0,3	1,3	0,0
1391	Rauhfuttermittelverzehr	GV / Betrieb	135,9	94,6	162,6
<b>Erträge, Leistungen, Preise</b>					
1411	Getreide (ohne Körnermais)	dt / ha	55	45	57
1420	dar. Weizen	dt / ha	63	50	64
1426	dar. Wintergerste	dt / ha	56	41	59
1427	dar. Sommergerste	dt / ha	53	47	55
1433	dar. Roggen	dt / ha	39	32	39
1434	dar. Triticale	dt / ha	47	46	47
1465	Raps	dt / ha	31	25	31
1472	Kartoffeln	dt / ha	412	198	464
1473	Zuckerrüben	dt / ha	354		354
1631	Milchleistung (4 % Fett)	kg / Kuh	8.883	7.350	9.279
1632	Milchleistung (nat. Fettgehalt)	kg / Kuh	8.548	7.072	8.931
1612	Lebend geborene Ferkel	Ferkel / Sau	18		18
1511	Getreideerlös insges.(netto; o. Körnermais)	€ / dt	17,23	18,61	17,10
1520	Weizenerlös (netto)	€ / dt	16,68	18,11	16,57
1526	Wintergersteerlös (netto)	€ / dt	14,84	16,50	14,64
1527	Sommergersteerlös (netto)	€ / dt	19,66	19,42	19,70
1533	Roggenerlös (netto)	€ / dt	18,09	36,00	17,60
1534	Triticaleerlös (netto)	€ / dt	15,83		15,83
1565	Rapselerlös (netto)	€ / dt	35,55	33,65	35,66
1572	Kartoffelerlös (netto)	€ / dt	8,87		8,87
1573	Zuckerrübenerlös (netto)	€ / dt	2,89		2,89
1731	Milcherlös (netto bei 4 % Fett)	€ / dt	34,25	33,32	34,43
1732	Milcherlös (netto bei nat. Fettgehalt)	€ / dt	35,59	34,64	35,77

Futterbaubetriebe untergliedert nach Betriebsgröße (LF - Gruppen)

Blatt 2 von 4

Kenn- zahl	Bezeichnung	Maß- einheit	Futterbaubetriebe		
			Alle	>50 bis 100 ha LF	über 100 ha LF
0001	Betriebe	Anzahl	77	22	51
<b>Bilanz</b>					
2000	Summe Aktiva (Bilanzvermögen)	€ / Betrieb	919.540	582.214	1.129.998
2000	Summe Aktiva (Bilanzvermögen)	€ / ha LF	6.331	7.197	6.200
2100	Sachanlagen gesamt	€ / ha LF	4.886	5.610	4.780
2111	dar. Boden	€ / ha LF	2.395	2.625	2.365
2115	dar. Gebäude, baul. Anlagen	€ / ha LF	919	1.369	840
2120	dar. techn. Anlagen u. Maschinen	€ / ha LF	1.409	1.405	1.421
2130	dar. andere Anlagen insges.	€ / ha LF	100	101	100
2160	dar. Anlagen im Bau, Anzahlungen	€ / ha LF	38	32	40
2200	Finanzanlagen	€ / ha LF	36	19	40
2211	dar. Anteile an verbund. Untern.	€ / ha LF	0	0	0
2213	dar. Beteiligungen	€ / ha LF	32	16	36
2300	Tiervermögen	€ / ha LF	637	805	606
2320	dar. Rinder	€ / ha LF	631	781	604
2330	dar. Schweine	€ / ha LF	0	1	0
2400	Umlaufvermögen (ohne Tiere)	€ / ha LF	753	738	757
2410	dav. Vorräte	€ / ha LF	312	324	311
2412	dar. Feldinventar	€ / ha LF	278	259	282
2420	dav. Finanzumlaufvermögen	€ / ha LF	441	414	446
2431	dar. Forderungen aus Liefer. u. Leist.	€ / ha LF	129	92	137
2450	dar. Bank, Kasse	€ / ha LF	237	252	232
9041	Eigenkapital ( + 50% Sonderposten)	€ / ha LF	4.268	4.894	4.160
3600	dar. Geschäftsguth., gez. Kapital	€ / ha LF	0	0	0
3140	Sonderposten gesamt	€ / ha LF	181	291	162
3400	Rückstellungen	€ / ha LF	40	42	39
3500	Verbindlichkeiten	€ / ha LF	1.931	2.115	1.918
3510	dar. geg. Kreditinstituten	€ / ha LF	1.561	1.671	1.558
3521	dar. aus Lieferungen u. Leistungen	€ / ha LF	193	188	195
9280	Anlagenintensität	%	64	65	64
9281	Veralterungsgrad abnutzbares Anlagenverm.	%	29	28	30
9292	Fremdkapitaldeckung II	%	144	138	145
<b>Investitionen, Finanzierung</b>					
8300	Bruttoinvestitionen	€ / ha LF	462	363	489
8231	Zugang Boden	€ / ha LF	22	0	26
8232	Zugang Wirtschaftsgeb.u.baul. Anl.	€ / ha LF	23	3	27
8251	Zugang Anlagen im Bau, Anzahlung	€ / ha LF	97	17	114
8241	Zugang techn. Anlagen u. Masch.	€ / ha LF	293	305	294
2800	Veränderung Tiervermögen	€ / ha LF	-11	-20	-7
8400	Nettoinvestitionen	€ / ha LF	31	-188	78
8401	Nettoinvestitionen	€ / AK	1.621	-8.045	4.314
8404	Veränderung Sachanlageverm. (o. Boden)	%	-1	-5	1
9314	Nettoverbindlichkeiten	€ / ha LF	1.490	1.701	1.472
9315	Veränd. Nettoverbindlichkeiten	€ / ha LF	-13	-113	5
9318	Tilg. von Verbindlichkeiten gesamt	€ / ha LF	310	581	262
2920	Veränd. Finanzumlaufvermögen	€ / ha LF	4	54	-4
3822	Veränderung Sonder-AfA	€ / ha LF	-3	-1	-3

Futterbaubetriebe untergliedert nach Betriebsgröße (LF - Gruppen)

Blatt 3 von 4

Kenn- zahl	Bezeichnung	Maß- einheit	Futterbaubetriebe		
			Alle	>50 bis 100 ha LF	über 100 ha LF
0001	Betriebe	Anzahl	77	22	51
<b>Gewinn- und Verlustrechnung</b>					
<b>Ertrag</b>					
4010	<b>Umsatzerlöse</b>	€ / ha LF	2.061	1.775	2.134
4100	dar. landwirtschaftl. Pflanzenprod.	€ / ha LF	225	111	249
4112	dar. Getreide (ohne Körnermais)	€ / ha LF	141	83	154
4120	dar. Ölfr., Hülsenfr., Faserpfl.	€ / ha LF	75	24	86
4130	dar. Kartoffeln	€ / ha LF	1	0	1
4140	dar. Zuckerrüben	€ / ha LF	2	0	2
4173	dar. nachwachs. Rohstoffe / Energiepfl.	€ / ha LF	0	0	0
4200	dar. Tierproduktion	€ / ha LF	1.753	1.618	1.794
4220	dar. Rinder	€ / ha LF	232	217	234
4230	dar. Milch	€ / ha LF	1.466	1.389	1.496
4240	dar. Schweine	€ / ha LF	1	1	1
4260	dar. Geflügel, Eier	€ / ha LF	2	4	1
4300	dar. Obst, Weinbau	€ / ha LF	0	0	0
4360	dar. Nebenbetr., Handel, Dienstleist.	€ / ha LF	80	43	87
4378	dar. Mieten u. Pachten	€ / ha LF	8	17	6
4379	dar. zeitraumzugehörige Ust.	€ / ha LF	0	0	0
4368	dar. Lohnarbeit, Masch.miete	€ / ha LF	15	17	14
4400	<b>Bestandsveränderungen</b>	€ / ha LF	-13	-20	-10
4500	<b>Sonst. betr. Erträge</b>	€ / ha LF	590	620	583
4510	dar. Zulagen u. Zuschüsse	€ / ha LF	479	506	473
4660	dar. betriebsbezogene Zahlungen	€ / ha LF	434	465	426
4670	dar. EU-Direktzahlungen (bis WJ 14/15 Betriebsprämie)	€ / ha LF	273	287	270
4671	dav. Basisprämie - gültig ab WJ 15/16	€ / ha LF	174	182	173
4672	dav. Greening-Prämie - gültig ab WJ 15/16	€ / ha LF	83	79	83
4673	dav. Umverteilungsprämie - gültig ab WJ 15/16	€ / ha LF	13	25	11
4674	dav. Förderung für Junglandwirte - gültig ab WJ 15/16	€ / ha LF	2	1	3
4680	dar. Ausgleichszulage	€ / ha LF	44	51	43
4690	dar. für umweltger. Agrarprod.	€ / ha LF	91	83	91
4698	dar. sonstige Zuschüsse	€ / ha LF	1	3	1
4520	dar. aufwandsbezogene Zahlungen	€ / ha LF	43	38	45
4560	dar. Agrardieselerstattung	€ / ha LF	31	34	31
4550	dar. Investitionszuschüsse	€ / ha LF	9	0	11
4900	dar. zeitraumfremde Erträge	€ / ha LF	31	38	30
<b>Aufwand</b>					
5100	<b>Materialaufwand</b>	€ / ha LF	1.037	944	1.064
5110	dar. Pflanzenproduktion	€ / ha LF	225	223	228
5111	dar. Saat- u. Pflanzgut	€ / ha LF	62	54	64
5112	dar. Düngemittel	€ / ha LF	79	62	82
5113	dar. Pflanzenschutz	€ / ha LF	47	36	50
5210	dar. Tierproduktion	€ / ha LF	499	369	527
5211	dar. Tierzukauf	€ / ha LF	9	9	9
5280	dar. Futtermittelzukauf	€ / ha LF	320	196	346
5292	dar. Tierarzt	€ / ha LF	54	48	56
5293	dar. Besamung	€ / ha LF	30	29	31
5294	dar. sonst. bezogene Leist. Tierprod.	€ / ha LF	43	58	40
5330	dar. Nebenbetr., Handel, Dienstleist.	€ / ha LF	9	2	11
5350	dar. sonst. Materialaufwand	€ / ha LF	304	351	297
5352	dar. Heizmat., Strom	€ / ha LF	62	77	59
5354	dar. Wasser, Abwasser	€ / ha LF	16	20	15
5355	dar. Treib- u. Schmierstoffe	€ / ha LF	143	138	145
5357	dar. Lohnarbeit, Masch.miete	€ / ha LF	75	91	72

Futterbaubetriebe untergliedert nach Betriebsgröße (LF - Gruppen)

Blatt 4 von 4

Kenn- zahl	Bezeichnung	Maß- einheit	Futterbaubetriebe		
			Alle	>50 bis 100 ha LF	über 100 ha LF
0001	Betriebe	Anzahl	77	22	51
<b>Aufwand</b>					
5500	Personalaufwand (ohne BUV)	€ / ha LF	257	150	280
5501	Personalaufwand (ohne BUV)	€ / eAK	28.645	24.790	29.078
5600	Betriebswirtschaftliche AfA	€ / ha LF	393	458	383
5636	dar. Wirtschaftsgeb. u. baul. Anl.	€ / ha LF	89	125	82
5642	dar. Maschinen u. Geräte	€ / ha LF	210	228	207
5641	dar. Betriebsvorrichtungen	€ / ha LF	66	67	67
5700	Sonst. betriebl. Aufwand	€ / ha LF	468	507	462
5710	dar. Unterhaltung	€ / ha LF	188	197	187
5715	dar. Gebäude u. baul. Anlagen	€ / ha LF	35	33	36
5720	dar. techn. Anl., Masch., Fuhrp.	€ / ha LF	150	161	149
5730	dar. Betriebsversicherung	€ / ha LF	86	111	81
5731	dar. betriebliche Unfallversicherung	€ / ha LF	22	31	20
5742	dar. Pachten	€ / ha LF	79	65	82
5765	Pachtpreis / ha Pachtfläche	€ / ha	126	106	131
5764	dar. zeitraumzugehörige Vorsteuer	€ / ha LF	10	14	9
5770	dar. zeitraumfremder Aufwand	€ / ha LF	17	23	16
<b>Unternehmensergebnis</b>					
6000	Betriebsergebnis	€ / ha LF	482	315	518
4000	Betriebliche Erträge	€ / ha LF	2.637	2.375	2.707
5000	Betriebliche Aufwendungen	€ / ha LF	2.156	2.060	2.189
7000	Finanzergebnis	€ / ha LF	-59	-45	-62
7230	dar. Zinsaufwand	€ / ha LF	39	45	39
7800	Steuern vom Einkommen u. Ertrag	€ / ha LF	0	0	0
7900	Sonstige Steuern	€ / ha LF	12	12	12
7910	Unternehmensertrag	€ / ha LF	2.639	2.375	2.708
7920	Unternehmensaufwand vor Steuern	€ / ha LF	2.228	2.116	2.264
<b>Rentabilität</b>					
9000	Gewinn/Jahresübersch. vor Steuern	€ / Betrieb	59.688	20.940	80.891
9000	Gewinn/Jahresübersch. vor Steuern	€ / ha LF	411	259	444
9004	Ordentliches Ergebnis	€ / Betrieb	60.676	19.618	82.957
9004	Ordentliches Ergebnis	€ / ha LF	418	243	455
9006	Gewinn + Personalaufwand (ohne BUV)	€ / AK	35.016	17.528	40.238
9007	Ordentliches Ergeb. + Personalaufw. (o. BUV)	€ / AK	35.372	16.828	40.868
9008	Ordentliches Ergeb. + Personalaufw. (o. BUV)	€ / ha LF	675	393	735
9071	Betriebseinkommen	€ / ha LF	800	504	865
9073	Relative Faktorentlohnung	%	94,4	53,2	105,6
9103	Ordentliche Rentabilitätsrate	%	3,2	-13,4	6,6
9120	Gesamtkapitalrentabilität	%	2,0	-3,8	3,5
9131	Eigenkapitalrentabilität (ohne Boden)	%	1,2	0,0	6,3
<b>Liquidität / Stabilität</b>					
9601	Liquidität 1. Grades	%	88	87	87
9221	Cashflow I	€ / ha LF	798	705	821
9223	Cashflow III (zur Neufinanzierung verfügbar)	€ / ha LF	166	-99	219
9240	Kapitaldienst	€ / ha LF	350	625	301
9231	Langfristige Kapitaldienstgrenze	€ / ha LF	44	-53	67
9232	Mittelfristige Kapitaldienstgrenze	€ / ha LF	133	72	150
9233	Kurzfristige Kapitaldienstgrenze	€ / ha LF	437	409	450
9241	Ausschöpf. d. langfr. Kapitaldienstgr.	%	800	<Null	446
9242	Ausschöpf. d. mittelfr. Kapitaldienstgr.	%	264	863	201
9243	Ausschöpf. d. kurzfr. Kapitaldienstgr.	%	80	153	67
9270	Eigenkapitalquote	%	67	68	67
9230	Eigenkapitalveränderung	€ / ha LF	59	-40	84
9239	Bereinigte Eigenkapitalveränderung	€ / ha LF	4	-97	29
9238	Bereinigte Eigenkapitalveränderung	€ / AK	228	-4.178	1.589
<b>Unternehmerfamilie</b>					
9502	Gesamteinkommen	€ / Betrieb	62.637	25.154	83.490
9503	Verfügbares Einkommen	€ / Betrieb	31.999	12.685	43.083
3210	Entnahmen Lebenshaltung	€ / Betrieb	28.775	18.151	35.043
3395	Nettoentnahmen	€ / nAK	33.752	14.728	42.498

**Spez. Milchviehbetriebe insgesamt und untergliedert nach Bestandsgröße Milchkühe in Stück**

Blatt 1 von 4

Kennzahl	Bezeichnung	Maßeinheit	Milchviehbetriebe		
			Alle	40 bis 60 Milchkühe	über 60 Milchkühe
0001	Betriebe	Anzahl	61	13	44
<b>Faktorausstattung</b>					
1006	Wirtschaftliche Betriebsgröße	€ / ha LF	2.821	2.522	2.875
1030	Landw. genutzte Fläche (LF)	ha / Betrieb	142,5	94,9	165,2
1033	dar. zugepachtete LF (Netto)	ha / Betrieb	85,8	54,6	100,4
1150	Ackerfläche	% LF	70,1	63,5	71,3
1160	Dauergrünland	% LF	29,9	36,4	28,7
1056	Ertragsmesszahl	EMZ / a	30	30	30
1110	Arbeitskräfte insgesamt	AK / Betrieb	2,95	1,99	3,38
1113	dar. Familienarbeitskräfte	FAK / Betrieb	1,87	1,61	1,98
1120	Nicht entlohnte Arbeitskräfte	nAK / Betrieb	1,55	1,36	1,62
1114	AK-Besatz	AK / 100 ha LF	2,07	2,10	2,04
1130	Lohnansatz	€ / Betrieb	50.467	44.208	52.755
<b>Produktionsstruktur</b>					
1151	Ackerfläche (Anfang des Jahres)	ha AF / Betrieb	98,5	61,9	115,4
1210	dar. Getreide (ohne Körnermais)	% AF	50,4	50,7	50,4
1230	dar. Ölf Früchte, Hülsenfr., Faserpflanzen	% AF	12,5	9,9	12,8
1237	dar. Winterraps	% AF	11,5	8,7	11,9
1240	dar. Kartoffeln	% AF	0,1	0,2	0,0
1250	dar. Zuckerrüben	% AF	0,3	0,0	0,4
1271	dar. Silomais	% AF	17,4	8,4	19,0
1275	dar. sonst. Ackerfutter	% AF	16,7	26,7	15,3
1284	dar. nachwachs. Rohstoffe / Energiepflanzen	% AF	0,0	0,0	0,0
1300	Viehbesatz	VE / 100 ha LF	101,1	95,4	101,9
1330	dar. Rinder	VE / 100 ha LF	100,7	94,5	101,6
1335	dar. Milchkühe	VE / 100 ha LF	61,9	52,1	63,8
1336	dar. Mutter- und Ammenkühe	VE / 100 ha LF	0,2	0,0	0,1
1339	dar. Jung- und Mastvieh	VE / 100 ha LF	27,3	26,5	27,5
1350	dar. Schweine	VE / 100 ha LF	0,2	0,2	0,2
1351	dar. Mastschweine und Läufer	VE / 100 ha LF	0,2	0,1	0,2
1352	dar. Zuchtsauen	VE / 100 ha LF	0,0	0,0	0,0
1340	dar. Schafe	VE / 100 ha LF	0,0	0,2	0,0
1320	dar. Pferde	VE / 100 ha LF	0,1	0,4	0,1
1391	Rauhfuttermittelverzehr	GV / Betrieb	143,6	90,3	167,9
<b>Erträge, Leistungen, Preise</b>					
1411	Getreide (ohne Körnermais)	dt / ha	58	45	60
1420	dar. Weizen	dt / ha	65	52	67
1426	dar. Wintergerste	dt / ha	59	47	62
1427	dar. Sommergerste	dt / ha	53	41	56
1433	dar. Roggen	dt / ha	45	34	46
1434	dar. Triticale	dt / ha	51	42	53
1465	Raps	dt / ha	31	27	32
1472	Kartoffeln	dt / ha	415	532	179
1473	Zuckerrüben	dt / ha	354		354
1631	Milchleistung (4 % Fett)	kg / Kuh	8.919	7.423	9.216
1632	Milchleistung (nat. Fettgehalt)	kg / Kuh	8.582	7.224	8.865
1612	Lebend geborene Ferkel	Ferkel / Sau			
1511	Getreideerlös insges.(netto; o. Körnermais)	€ / dt	17,00	18,98	16,71
1520	Weizenerlös (netto)	€ / dt	16,16	19,17	15,99
1526	Wintergersteerlös (netto)	€ / dt	14,93	15,77	14,60
1527	Sommergersteerlös (netto)	€ / dt	19,58	19,74	19,53
1533	Roggenerlös (netto)	€ / dt	21,64	36,71	18,85
1534	Triticaleerlös (netto)	€ / dt	15,44	15,30	15,59
1565	Rapselerlös (netto)	€ / dt	36,08	34,76	36,23
1572	Kartoffelerlös (netto)	€ / dt	8,87	8,65	14,91
1573	Zuckerrübenerlös (netto)	€ / dt	2,89		2,89
1731	Milcherlös (netto bei 4 % Fett)	€ / dt	34,25	35,41	34,13
1732	Milcherlös (netto bei nat. Fettgehalt)	€ / dt	35,59	36,40	35,48



**Spez. Milchviehbetriebe insgesamt und untergliedert nach Bestandsgröße Milchkühe in Stück**

Blatt 2 von 4

Kenn- zahl	Bezeichnung	Maß- einheit	Milchviehbetriebe		
			Alle	40 bis 60 Milchkühe	über 60 Milchkühe
0001	Betriebe	Anzahl	61	13	44
<b>Bilanz</b>					
2000	Summe Aktiva (Bilanzvermögen)	€ / Betrieb	1.005.402	627.808	1.173.127
2000	Summe Aktiva (Bilanzvermögen)	€ / ha LF	7.057	6.614	7.103
2100	Sachanlagen gesamt	€ / ha LF	5.503	5.229	5.520
2111	dar. Boden	€ / ha LF	2.631	2.933	2.550
2115	dar. Gebäude, baul. Anlagen	€ / ha LF	1.064	894	1.091
2120	dar. techn. Anlagen u. Maschinen	€ / ha LF	1.628	1.214	1.701
2130	dar. andere Anlagen insges.	€ / ha LF	110	145	107
2160	dar. Anlagen im Bau, Anzahlungen	€ / ha LF	42	7	49
2200	Finanzanlagen	€ / ha LF	36	17	39
2211	dar. Anteile an verbund. Untern.	€ / ha LF	0	0	0
2213	dar. Beteiligungen	€ / ha LF	31	5	35
2300	Tiervermögen	€ / ha LF	685	638	693
2320	dar. Rinder	€ / ha LF	683	631	691
2330	dar. Schweine	€ / ha LF	0	0	0
2400	Umlaufvermögen (ohne Tiere)	€ / ha LF	812	700	833
2410	dav. Vorräte	€ / ha LF	347	307	348
2412	dar. Feldinventar	€ / ha LF	306	254	315
2420	dav. Finanzumlaufvermögen	€ / ha LF	465	393	485
2431	dar. Forderungen aus Liefer. u. Leist.	€ / ha LF	148	120	156
2450	dar. Bank, Kasse	€ / ha LF	233	194	244
9041	Eigenkapital ( + 50% Sonderposten)	€ / ha LF	4.782	4.877	4.722
3600	dar. Geschäftsguth., gez. Kapital	€ / ha LF	0	0	0
3140	Sonderposten gesamt	€ / ha LF	219	245	219
3400	Rückstellungen	€ / ha LF	40	51	38
3500	Verbindlichkeiten	€ / ha LF	2.124	1.563	2.232
3510	dar. geg. Kreditinstituten	€ / ha LF	1.765	1.141	1.880
3521	dar. aus Lieferungen u. Leistungen	€ / ha LF	210	197	212
9280	Anlagenintensität	%	66	63	66
9281	Veralterungsgrad abnutzbares Anlagenverm.	%	29	25	30
9292	Fremdkapitaldeckung II	%	146	160	143
<b>Investitionen, Finanzierung</b>					
8300	Bruttoinvestitionen	€ / ha LF	510	433	527
8231	Zugang Boden	€ / ha LF	22	8	25
8232	Zugang Wirtschaftsgeb.u.baul. Anl.	€ / ha LF	28	0	34
8251	Zugang Anlagen im Bau, Anzahlung	€ / ha LF	112	16	131
8241	Zugang techn. Anlagen u. Masch.	€ / ha LF	312	399	298
2800	Veränderung Tiervermögen	€ / ha LF	-7	-11	-5
8400	Nettoinvestitionen	€ / ha LF	27	-19	38
8401	Nettoinvestitionen	€ / AK	1.295	-883	1.865
8404	Veränderung Sachanlageverm. (o. Boden)	%	-1	0	-1
9314	Nettoverbindlichkeiten	€ / ha LF	1.660	1.170	1.747
9315	Veränd. Nettoverbindlichkeiten	€ / ha LF	-26	-15	-31
9318	Tilg. von Verbindlichkeiten gesamt	€ / ha LF	363	342	372
2920	Veränd. Finanzumlaufvermögen	€ / ha LF	7	49	2
3822	Veränderung Sonder-AfA	€ / ha LF	-4	-2	-4

**Spez. Milchviehbetriebe insgesamt und untergliedert nach Bestandsgröße Milchkühe in Stück**

Blatt 3 von 4

Kenn- zahl	Bezeichnung	Maß- einheit	Milchviehbetriebe		
			Alle	40 bis 60 Milchkühe	über 60 Milchkühe
0001	Betriebe	Anzahl	61	13	44
<b>Gewinn- und Verlustrechnung</b>					
<b>Ertrag</b>					
4010	<b>Umsatzerlöse</b>	€ / ha LF	2.422	1.727	2.573
4100	dar. landwirtschaftl. Pflanzenprod.	€ / ha LF	248	185	260
4112	dar. Getreide (ohne Körnermais)	€ / ha LF	154	126	160
4120	dar. Ölf., Hülsenfr., Faserpfl.	€ / ha LF	87	50	94
4130	dar. Kartoffeln	€ / ha LF	1	5	0
4140	dar. Zuckerrüben	€ / ha LF	2	0	3
4173	dar. nachwachs. Rohstoffe / Energiepfl.	€ / ha LF	0	0	0
4200	dar. Tierproduktion	€ / ha LF	2.076	1.521	2.200
4220	dar. Rinder	€ / ha LF	192	189	194
4230	dar. Milch	€ / ha LF	1.878	1.325	2.001
4240	dar. Schweine	€ / ha LF	1	0	1
4260	dar. Geflügel, Eier	€ / ha LF	1	5	1
4300	dar. Obst, Weinbau	€ / ha LF	0	0	0
4360	dar. Nebenbetr., Handel, Dienstleist.	€ / ha LF	94	13	109
4378	dar. Mieten u. Pachten	€ / ha LF	9	0	10
4379	dar. zeitraumzugehörige Ust.	€ / ha LF	0	0	0
4368	dar. Lohnarbeit, Masch.miete	€ / ha LF	16	2	18
4400	<b>Bestandsveränderungen</b>	€ / ha LF	-11	-42	-7
4500	<b>Sonst. betr. Erträge</b>	€ / ha LF	570	736	541
4510	dar. Zulagen u. Zuschüsse	€ / ha LF	454	614	426
4660	dar. betriebsbezogene Zahlungen	€ / ha LF	401	534	377
4670	dar. EU-Direktzahlungen (bis WJ 14/15 Betriebsprämie)	€ / ha LF	274	292	270
4671	dav. Basisprämie - gültig ab WJ 15/16	€ / ha LF	175	184	173
4672	dav. Greening-Prämie - gültig ab WJ 15/16	€ / ha LF	83	84	82
4673	dav. Umverteilungsprämie - gültig ab WJ 15/16	€ / ha LF	14	21	12
4674	dav. Förderung für Junglandwirte - gültig ab WJ 15/16	€ / ha LF	3	3	2
4680	dar. Ausgleichszulage	€ / ha LF	42	52	40
4690	dar. für umweltger. Agrarprod.	€ / ha LF	54	123	43
4698	dar. sonstige Zuschüsse	€ / ha LF	1	5	1
4520	dar. aufwandsbezogene Zahlungen	€ / ha LF	50	77	46
4560	dar. Agrardieselerstattung	€ / ha LF	36	28	38
4550	dar. Investitionszuschüsse	€ / ha LF	12	49	6
4900	dar. zeitraumfremde Erträge	€ / ha LF	28	12	31
<b>Aufwand</b>					
5100	<b>Materialaufwand</b>	€ / ha LF	1.193	868	1.258
5110	dar. Pflanzenproduktion	€ / ha LF	261	215	269
5111	dar. Saat- u. Pflanzgut	€ / ha LF	73	68	75
5112	dar. Düngemittel	€ / ha LF	91	53	99
5113	dar. Pflanzenschutz	€ / ha LF	58	28	62
5210	dar. Tierproduktion	€ / ha LF	576	341	625
5211	dar. Tierzukauf	€ / ha LF	5	6	5
5280	dar. Futtermittelzukauf	€ / ha LF	381	198	418
5292	dar. Tierarzt	€ / ha LF	66	43	70
5293	dar. Besamung	€ / ha LF	38	28	41
5294	dar. sonst. bezogene Leist. Tierprod.	€ / ha LF	43	35	44
5330	dar. Nebenbetr., Handel, Dienstleist.	€ / ha LF	11	1	13
5350	dar. sonst. Materialaufwand	€ / ha LF	344	312	350
5352	dar. Heizmat., Strom	€ / ha LF	76	73	76
5354	dar. Wasser, Abwasser	€ / ha LF	18	18	17
5355	dar. Treib- u. Schmierstoffe	€ / ha LF	161	116	169
5357	dar. Lohnarbeit, Masch.miete	€ / ha LF	84	77	86

**Spez. Milchviehbetriebe insgesamt und untergliedert nach Bestandsgröße Milchkühe in Stück**

Blatt 4 von 4

Kenn- zahl	Bezeichnung	Maß- einheit	Milchviehbetriebe		
			Alle	40 bis 60 Milchkühe	über 60 Milchkühe
0001	Betriebe	Anzahl	61	13	44
<b>Aufwand</b>					
5500	Personalaufwand (ohne BUV)	€ / ha LF	288	167	317
5501	Personalaufwand (ohne BUV)	€ / eAK	29.297	25.030	29.752
5600	Betriebswirtschaftliche AfA	€ / ha LF	456	382	469
5636	dar. Wirtschaftsgeb. u. baul. Anl.	€ / ha LF	105	80	109
5642	dar. Maschinen u. Geräte	€ / ha LF	240	204	246
5641	dar. Betriebsvorrichtungen	€ / ha LF	83	47	88
5700	Sonst. betriebl. Aufwand	€ / ha LF	519	589	508
5710	dar. Unterhaltung	€ / ha LF	216	225	217
5715	dar. Gebäude u. baul. Anlagen	€ / ha LF	38	43	38
5720	dar. techn. Anl., Masch., Fuhrp.	€ / ha LF	175	178	176
5730	dar. Betriebsversicherung	€ / ha LF	93	97	91
5731	dar. betriebliche Unfallversicherung	€ / ha LF	23	28	22
5742	dar. Pachten	€ / ha LF	83	54	89
5765	Pachtpreis / ha Pachtfläche	€ / ha	136	93	144
5764	dar. zeitraumzugehörige Vorsteuer	€ / ha LF	13	30	9
5770	dar. zeitraumfremder Aufwand	€ / ha LF	18	32	16
<b>Unternehmensergebnis</b>					
6000	Betriebsergebnis	€ / ha LF	525	415	556
4000	Betriebliche Erträge	€ / ha LF	2.981	2.421	3.108
5000	Betriebliche Aufwendungen	€ / ha LF	2.456	2.007	2.551
7000	Finanzergebnis	€ / ha LF	-70	-25	-78
7230	dar. Zinsaufwand	€ / ha LF	44	25	48
7800	Steuern vom Einkommen u. Ertrag	€ / ha LF	0	0	0
7900	Sonstige Steuern	€ / ha LF	12	12	12
7910	Unternehmensertrag	€ / ha LF	2.982	2.421	3.109
7920	Unternehmensaufwand vor Steuern	€ / ha LF	2.539	2.043	2.644
<b>Rentabilität</b>					
9000	Gewinn/Jahresübersch. vor Steuern	€ / Betrieb	63.032	35.892	76.852
9000	Gewinn/Jahresübersch. vor Steuern	€ / ha LF	442	378	465
9004	Ordentliches Ergebnis	€ / Betrieb	65.404	37.916	79.581
9004	Ordentliches Ergebnis	€ / ha LF	459	399	482
9006	Gewinn + Personalaufwand (ohne BUV)	€ / AK	35.282	25.965	38.260
9007	Ordentliches Ergeb. + Personalaufw. (o. BUV)	€ / AK	36.086	26.981	39.069
9008	Ordentliches Ergeb. + Personalaufw. (o. BUV)	€ / ha LF	747	567	798
9071	Betriebseinkommen	€ / ha LF	879	655	939
9073	Relative Faktorentlohnung	%	95,6	79,0	101,3
9103	Ordentliche Rentabilitätsrate	%	3,5	-2,7	5,2
9120	Gesamtkapitalrentabilität	%	2,1	-0,6	3,0
9131	Eigenkapitalrentabilität (ohne Boden)	%	1,8	0,0	4,2
<b>Liquidität / Stabilität</b>					
9601	Liquidität 1. Grades	%	83	64	87
9221	Cashflow I	€ / ha LF	881	809	908
9223	Cashflow III (zur Neufinanzierung verfügbar)	€ / ha LF	169	84	188
9240	Kapitaldienst	€ / ha LF	408	367	420
9231	Langfristige Kapitaldienstgrenze	€ / ha LF	60	21	79
9232	Mittelfristige Kapitaldienstgrenze	€ / ha LF	166	100	188
9233	Kurzfristige Kapitaldienstgrenze	€ / ha LF	517	407	547
9241	Ausschöpf. d. langfr. Kapitaldienstgr.	%	675	1.767	535
9242	Ausschöpf. d. mittelfr. Kapitaldienstgr.	%	246	366	224
9243	Ausschöpf. d. kurzfr. Kapitaldienstgr.	%	79	90	77
9270	Eigenkapitalquote	%	68	74	66
9230	Eigenkapitalveränderung	€ / ha LF	66	-29	90
9239	Bereinigte Eigenkapitalveränderung	€ / ha LF	16	-4	31
9238	Bereinigte Eigenkapitalveränderung	€ / AK	776	-196	1.506
<b>Unternehmerfamilie</b>					
9502	Gesamteinkommen	€ / Betrieb	64.143	37.554	77.902
9503	Verfügbares Einkommen	€ / Betrieb	32.734	22.035	39.641
3210	Entnahmen Lebenshaltung	€ / Betrieb	33.228	27.619	36.389
3395	Nettoentnahmen	€ / nAK	33.926	29.198	37.217

**Verbundbetriebe**  
**Oberstes und unterstes Viertel nach Benchmarkingpunkten**

Blatt 1 von 4

Kennzahl	Bezeichnung	Maßeinheit	Betriebe gesamt	oberstes Viertel	unterstes Viertel
0001	Betriebe	Anzahl	40	10	10
<b>Faktorausstattung</b>					
1006	Wirtschaftliche Betriebsgröße	€ / ha LF	1.559	1.653	1.499
1030	Landw. genutzte Fläche (LF)	ha / Betrieb	173,8	208,9	186,3
1033	dar. zugepachtete LF (Netto)	ha / Betrieb	123,9	151,9	146,5
1150	Ackerfläche	% LF	76,8	77,4	81,1
1160	Dauergrünland	% LF	23,1	22,5	18,9
1056	Ertragsmesszahl	EMZ / a	39	42	39
1110	Arbeitskräfte insgesamt	AK / Betrieb	2,37	2,68	2,21
1113	dar. Familienarbeitskräfte	FAK / Betrieb	1,72	1,57	1,50
1120	Nicht entlohnte Arbeitskräfte	nAK / Betrieb	1,50	1,42	1,37
1114	AK-Besatz	AK / 100 ha LF	1,36	1,28	1,18
1130	Lohnansatz	€ / Betrieb	49.151	47.306	45.639
<b>Produktionsstruktur</b>					
1151	Ackerfläche (Anfang des Jahres)	ha AF / Betrieb	133,0	160,4	150,6
1210	dar. Getreide (ohne Körnermais)	% AF	59,9	60,9	57,1
1230	dar. Ölrüchte, Hülsenfr., Faserpflanzen	% AF	21,2	23,4	20,4
1237	dar. Winterraps	% AF	19,9	19,7	20,2
1240	dar. Kartoffeln	% AF	0,2	0,2	0,0
1250	dar. Zuckerrüben	% AF	1,2	2,5	1,0
1271	dar. Silomais	% AF	7,9	6,3	8,2
1275	dar. sonst. Ackerfutter	% AF	4,8	4,5	6,3
1284	dar. nachwachs. Rohstoffe / Energiepflanzen	% AF	0,0	0,0	0,0
1300	Viehbesatz	VE / 100 ha LF	49,1	42,9	48,5
1330	dar. Rinder	VE / 100 ha LF	41,4	41,5	30,7
1335	dar. Milchkühe	VE / 100 ha LF	12,4	18,0	5,7
1336	dar. Mutter- und Ammenkühe	VE / 100 ha LF	11,6	7,0	10,0
1339	dar. Jung- und Mastvieh	VE / 100 ha LF	13,1	10,9	14,1
1350	dar. Schweine	VE / 100 ha LF	5,4	0,3	17,5
1351	dar. Mastschweine und Läufer	VE / 100 ha LF	4,7	0,3	16,2
1352	dar. Zuchtsauen	VE / 100 ha LF	0,3	0,0	0,6
1340	dar. Schafe	VE / 100 ha LF	0,3	0,4	0,1
1320	dar. Pferde	VE / 100 ha LF	0,4	0,8	0,1
1391	Rauhfuttermittelverzehr	GV / Betrieb	74,1	91,1	57,5
<b>Erträge, Leistungen, Preise</b>					
1411	Getreide (ohne Körnermais)	dt / ha	58	65	55
1420	dar. Weizen	dt / ha	64	67	59
1426	dar. Wintergerste	dt / ha	57	69	58
1427	dar. Sommergerste	dt / ha	56	60	57
1433	dar. Roggen	dt / ha	45	64	36
1434	dar. Triticale	dt / ha	43	59	51
1465	Raps	dt / ha	29	30	28
1472	Kartoffeln	dt / ha	141	228	201
1473	Zuckerrüben	dt / ha	570	611	478
1631	Milchleistung (4 % Fett)	kg / Kuh	9.200	8.955	9.496
1632	Milchleistung (nat. Fettgehalt)	kg / Kuh	8.906	8.579	8.833
1612	Lebend geborene Ferkel	Ferkel / Sau	20	9	14
1511	Getreideerlös insges.(netto; o. Körnermais)	€ / dt	17,11	18,23	16,49
1520	Weizenerlös (netto)	€ / dt	17,78	18,56	16,83
1526	Wintergersteerlös (netto)	€ / dt	14,49	15,06	14,14
1527	Sommergersteerlös (netto)	€ / dt	18,66	14,87	19,40
1533	Roggenerlös (netto)	€ / dt	15,29	15,64	16,09
1534	Triticaleerlös (netto)	€ / dt	17,29	21,11	16,41
1565	Rapselerlös (netto)	€ / dt	35,51	36,69	36,53
1572	Kartoffelerlös (netto)	€ / dt	43,81	55,31	
1573	Zuckerrübenelerlös (netto)	€ / dt	2,76	2,89	2,46
1731	Milcherlös (netto bei 4 % Fett)	€ / dt	34,56	33,68	34,13
1732	Milcherlös (netto bei nat. Fettgehalt)	€ / dt	35,68	35,16	36,69

**Verbundbetriebe**  
**Oberstes und unterstes Viertel nach Benchmarkingpunkten**

Blatt 2 von 4

Kennzahl	Bezeichnung	Maßeinheit	Betriebe gesamt	oberstes Viertel	unterstes Viertel
0001	Betriebe	Anzahl	40	10	10
<b>Bilanz</b>					
2000	Summe Aktiva (Bilanzvermögen)	€ / Betrieb	788.220	990.106	640.763
2000	Summe Aktiva (Bilanzvermögen)	€ / ha LF	4.536	4.740	3.439
2100	Sachanlagen gesamt	€ / ha LF	3.460	3.485	2.587
2111	dar. Boden	€ / ha LF	1.809	1.696	1.207
2115	dar. Gebäude, baul. Anlagen	€ / ha LF	568	718	309
2120	dar. techn. Anlagen u. Maschinen	€ / ha LF	814	817	816
2130	dar. andere Anlagen insges.	€ / ha LF	158	216	193
2160	dar. Anlagen im Bau, Anzahlungen	€ / ha LF	108	31	61
2200	Finanzanlagen	€ / ha LF	32	44	34
2211	dar. Anteile an verbund. Untern.	€ / ha LF	0	0	0
2213	dar. Beteiligungen	€ / ha LF	31	42	33
2300	Tiervermögen	€ / ha LF	289	279	251
2320	dar. Rinder	€ / ha LF	269	266	215
2330	dar. Schweine	€ / ha LF	10	0	34
2400	Umlaufvermögen (ohne Tiere)	€ / ha LF	721	882	534
2410	dav. Vorräte	€ / ha LF	407	453	401
2412	dar. Feldinventar	€ / ha LF	357	363	368
2420	dav. Finanzumlaufvermögen	€ / ha LF	314	429	133
2431	dar. Forderungen aus Liefer. u. Leist.	€ / ha LF	64	89	44
2450	dar. Bank, Kasse	€ / ha LF	187	275	23
9041	Eigenkapital ( + 50% Sonderposten)	€ / ha LF	2.876	3.398	1.064
3600	dar. Geschäftsguth., gez. Kapital	€ / ha LF	0	0	0
3140	Sonderposten gesamt	€ / ha LF	74	89	91
3400	Rückstellungen	€ / ha LF	47	43	40
3500	Verbindlichkeiten	€ / ha LF	1.550	1.243	2.280
3510	dar. geg. Kreditinstituten	€ / ha LF	1.333	1.112	1.901
3521	dar. aus Lieferungen u. Leistungen	€ / ha LF	169	67	322
9280	Anlagenintensität	%	62	62	62
9281	Veralterungsgrad abnutzbares Anlagenverm.	%	29	30	25
9292	Fremdkapitaldeckung II	%	124	171	78
<b>Investitionen, Finanzierung</b>					
8300	Bruttoinvestitionen	€ / ha LF	323	347	135
8231	Zugang Boden	€ / ha LF	46	116	2
8232	Zugang Wirtschaftsgeb.u.baul. Anl.	€ / ha LF	0	1	0
8251	Zugang Anlagen im Bau, Anzahlung	€ / ha LF	123	28	58
8241	Zugang techn. Anlagen u. Masch.	€ / ha LF	114	128	48
2800	Veränderung Tiervermögen	€ / ha LF	-23	-11	-8
8400	Nettoinvestitionen	€ / ha LF	11	66	-112
8401	Nettoinvestitionen	€ / AK	820	5.114	-9.490
8404	Veränderung Sachanlageverm. (o. Boden)	%	-3	-5	-9
9314	Nettoverbindlichkeiten	€ / ha LF	1.235	814	2.147
9315	Veränd. Nettoverbindlichkeiten	€ / ha LF	69	-99	139
9318	Tilg. von Verbindlichkeiten gesamt	€ / ha LF	214	162	295
2920	Veränd. Finanzumlaufvermögen	€ / ha LF	8	-17	7
3822	Veränderung Sonder-AfA	€ / ha LF	-4	-4	-8

Verbundbetriebe  
Oberstes und unterstes Viertel nach Benchmarkingpunkten

Blatt 3 von 4

Kenn- zahl	Bezeichnung	Maß- einheit	Betriebe gesamt	oberstes Viertel	unterstes Viertel
0001	Betriebe	Anzahl	40	10	10
<b>Gewinn- und Verlustrechnung</b>					
<b>Ertrag</b>					
4010	<b>Umsatzerlöse</b>	€ / ha LF	1.356	1.452	1.264
4100	dar. landwirtschaftl. Pflanzenprod.	€ / ha LF	548	629	518
4112	dar. Getreide (ohne Körnermais)	€ / ha LF	352	415	324
4120	dar. Ölf., Hülsenfr., Faserpfl.	€ / ha LF	148	138	169
4130	dar. Kartoffeln	€ / ha LF	8	13	0
4140	dar. Zuckerrüben	€ / ha LF	15	34	9
4173	dar. nachwachs. Rohstoffe / Energiepfl.	€ / ha LF	0	0	0
4200	dar. Tierproduktion	€ / ha LF	704	715	621
4220	dar. Rinder	€ / ha LF	205	138	280
4230	dar. Milch	€ / ha LF	381	547	178
4240	dar. Schweine	€ / ha LF	53	2	162
4260	dar. Geflügel, Eier	€ / ha LF	29	0	0
4300	dar. Obst, Weinbau	€ / ha LF	0	0	0
4360	dar. Nebenbetr., Handel, Dienstleist.	€ / ha LF	100	108	125
4378	dar. Mieten u. Pachten	€ / ha LF	8	11	9
4379	dar. zeitraumzugehörige Ust.	€ / ha LF	0	0	0
4368	dar. Lohnarbeit, Masch.miete	€ / ha LF	45	53	36
4400	<b>Bestandsveränderungen</b>	€ / ha LF	-6	51	-11
4500	<b>Sonst. betr. Erträge</b>	€ / ha LF	480	473	439
4510	dar. Zulagen u. Zuschüsse	€ / ha LF	399	425	356
4660	dar. betriebsbezogene Zahlungen	€ / ha LF	372	397	331
4670	dar. EU-Direktzahlungen (bis WJ 14/15 Betriebsprämie)	€ / ha LF	276	273	273
4671	dav. Basisprämie - gültig ab WJ 15/16	€ / ha LF	178	177	177
4672	dav. Greening-Prämie - gültig ab WJ 15/16	€ / ha LF	85	84	85
4673	dav. Umverteilungsprämie - gültig ab WJ 15/16	€ / ha LF	11	9	11
4674	dav. Förderung für Junglandwirte - gültig ab WJ 15/16	€ / ha LF	1	2	0
4680	dar. Ausgleichszulage	€ / ha LF	20	16	20
4690	dar. für umweltger. Agrarprod.	€ / ha LF	46	67	27
4698	dar. sonstige Zuschüsse	€ / ha LF	2	3	0
4520	dar. aufwandsbezogene Zahlungen	€ / ha LF	27	27	25
4560	dar. Agrardieselerstattung	€ / ha LF	23	24	21
4550	dar. Investitionszuschüsse	€ / ha LF	0	0	0
4900	dar. zeitraumfremde Erträge	€ / ha LF	23	9	20
<b>Aufwand</b>					
5100	<b>Materialaufwand</b>	€ / ha LF	759	679	856
5110	dar. Pflanzenproduktion	€ / ha LF	291	273	315
5111	dar. Saat- u. Pflanzgut	€ / ha LF	57	48	68
5112	dar. Düngemittel	€ / ha LF	106	113	107
5113	dar. Pflanzenschutz	€ / ha LF	76	73	84
5210	dar. Tierproduktion	€ / ha LF	219	166	306
5211	dar. Tierzukauf	€ / ha LF	49	2	128
5280	dar. Futtermittelzukauf	€ / ha LF	107	97	131
5292	dar. Tierarzt	€ / ha LF	21	17	17
5293	dar. Besamung	€ / ha LF	7	9	2
5294	dar. sonst. bezogene Leist. Tierprod.	€ / ha LF	18	23	11
5330	dar. Nebenbetr., Handel, Dienstleist.	€ / ha LF	23	35	17
5350	dar. sonst. Materialaufwand	€ / ha LF	225	204	218
5352	dar. Heizmat., Strom	€ / ha LF	27	24	35
5354	dar. Wasser, Abwasser	€ / ha LF	6	5	6
5355	dar. Treib- u. Schmierstoffe	€ / ha LF	114	116	103
5357	dar. Lohnarbeit, Masch.miete	€ / ha LF	77	57	74

**Verbundbetriebe**  
**Oberstes und unterstes Viertel nach Benchmarkingpunkten**

Blatt 4 von 4

Kennzahl	Bezeichnung	Maßeinheit	Betriebe gesamt	oberstes Viertel	unterstes Viertel
0001	Betriebe	Anzahl	40	10	10
<b>Aufwand</b>					
5500	<b>Personalaufwand (ohne BUV)</b>	€ / ha LF	148	177	131
5501	Personalaufwand (ohne BUV)	€ / eAK	29.820	29.414	29.384
5600	<b>Betriebswirtschaftliche AfA</b>	€ / ha LF	275	278	247
5636	dar. Wirtschaftsgeb. u. baul. Anl.	€ / ha LF	49	56	37
5642	dar. Maschinen u. Geräte	€ / ha LF	162	150	125
5641	dar. Betriebsvorrichtungen	€ / ha LF	26	20	40
5700	<b>Sonst. betriebl. Aufwand</b>	€ / ha LF	410	428	409
5710	dar. Unterhaltung	€ / ha LF	143	153	151
5715	dar. Gebäude u. baul. Anlagen	€ / ha LF	31	55	15
5720	dar. techn. Anl., Masch., Fuhrp.	€ / ha LF	112	98	136
5730	dar. Betriebsversicherung	€ / ha LF	69	67	67
5731	dar. betriebliche Unfallversicherung	€ / ha LF	16	18	12
5742	dar. Pachten	€ / ha LF	121	139	116
5765	Pachtpreis / ha Pachtfläche	€ / ha	168	187	150
5764	dar. zeitraumzugehörige Vorsteuer	€ / ha LF	7	11	9
5770	dar. zeitraumfremder Aufwand	€ / ha LF	4	0	1
<b>Unternehmensergebnis</b>					
6000	<b>Betriebsergebnis</b>	€ / ha LF	238	416	50
4000	Betriebliche Erträge	€ / ha LF	1.831	1.977	1.692
5000	Betriebliche Aufwendungen	€ / ha LF	1.592	1.561	1.643
7000	<b>Finanzergebnis</b>	€ / ha LF	-22	-18	-17
7230	dar. Zinsaufwand	€ / ha LF	34	21	54
7800	Steuern vom Einkommen u. Ertrag	€ / ha LF	0	0	0
7900	Sonstige Steuern	€ / ha LF	12	12	9
7910	Unternehmensertrag	€ / ha LF	1.842	1.980	1.730
7920	Unternehmensaufwand vor Steuern	€ / ha LF	1.638	1.595	1.706
<b>Rentabilität</b>					
9000	Gewinn/Jahresübersch. vor Steuern	€ / Betrieb	35.443	80.430	4.434
9000	Gewinn/Jahresübersch. vor Steuern	€ / ha LF	204	385	24
9004	Ordentliches Ergebnis	€ / Betrieb	32.180	78.646	738
9004	Ordentliches Ergebnis	€ / ha LF	185	377	4
9006	Gewinn + Personalaufwand (ohne BUV)	€ / AK	25.844	43.858	13.113
9007	Ordentliches Ergeb. + Personalaufw. (o. BUV)	€ / AK	24.467	43.192	11.438
9008	Ordentliches Ergeb. + Personalaufw. (o. BUV)	€ / ha LF	334	554	135
9071	Betriebseinkommen	€ / ha LF	492	715	314
9073	Relative Faktorentlohnung	%	72,2	105,8	52,7
9103	Ordentliche Rentabilitätsrate	%	-5,3	7,6	-13,9
9120	Gesamtkapitalrentabilität	%	-1,4	3,6	-5,4
9131	Eigenkapitalrentabilität (ohne Boden)	%	0,0	5,8	0,0
<b>Liquidität / Stabilität</b>					
9601	Liquidität 1. Grades	%	59	226	4
9221	Cashflow I	€ / ha LF	497	594	263
9223	Cashflow III (zur Neufinanzierung verfügbar)	€ / ha LF	41	236	-302
9240	Kapitaldienst	€ / ha LF	247	182	349
9231	Langfristige Kapitaldienstgrenze	€ / ha LF	-21	238	-232
9232	Mittelfristige Kapitaldienstgrenze	€ / ha LF	28	295	-194
9233	Kurzfristige Kapitaldienstgrenze	€ / ha LF	253	516	15
9241	Ausschöpf. d. langfr. Kapitaldienstgr.	%	<Null	76	<Null
9242	Ausschöpf. d. mittelfr. Kapitaldienstgr.	%	895	62	<Null
9243	Ausschöpf. d. kurzfr. Kapitaldienstgr.	%	98	35	2.402
9270	Eigenkapitalquote	%	63	72	31
9230	Eigenkapitalveränderung	€ / ha LF	-59	171	-261
9239	Bereinigte Eigenkapitalveränderung	€ / ha LF	-55	218	-286
9238	Bereinigte Eigenkapitalveränderung	€ / AK	-4.002	17.012	-24.186
<b>Unternehmerfamilie</b>					
9502	Gesamteinkommen	€ / Betrieb	37.812	86.282	7.121
9503	Verfügbares Einkommen	€ / Betrieb	16.782	52.861	-7.258
3210	Entnahmen Lebenshaltung	€ / Betrieb	30.014	22.325	53.445
3395	Nettoentnahmen	€ / nAK	29.719	30.404	37.688

**Verbundbetriebe untergliedert nach Betriebstypen  
\*und gemeinsame Gruppe spez. Veredlungs- und Veredelungsverbundbetriebe**

Blatt 1 von 4

Kennzahl	Bezeichnung	Maßeinheit	Betriebe gesamt	Milchvieh- verbundb.	Sonstige Verbundb.	gemeinsame Gruppe *
0001	Betriebe	Anzahl	40	15	22	9
<b>Faktorausstattung</b>						
1006	Wirtschaftliche Betriebsgröße	€ / ha LF	1.559	1.777	1.195	2.602
1030	Landw. genutzte Fläche (LF)	ha / Betrieb	173,8	248,7	124,5	134,8
1033	dar. zugepachtete LF (Netto)	ha / Betrieb	123,9	185,8	84,7	78,7
1150	Ackerfläche	% LF	76,8	82,5	68,0	81,3
1160	Dauergrünland	% LF	23,1	17,3	32,0	18,7
1056	Ertragsmesszahl	EMZ / a	39	39	38	38
1110	Arbeitskräfte insgesamt	AK / Betrieb	2,37	3,12	1,86	3,40
1113	dar. Familienarbeitskräfte	FAK / Betrieb	1,72	2,08	1,49	1,41
1120	Nicht entlohnte Arbeitskräfte	nAK / Betrieb	1,50	1,62	1,44	1,29
1114	AK-Besatz	AK / 100 ha LF	1,36	1,26	1,49	2,52
1130	Lohnansatz	€ / Betrieb	49.151	52.644	47.070	43.002
<b>Produktionsstruktur</b>						
1151	Ackerfläche (Anfang des Jahres)	ha AF / Betrieb	133,0	204,5	84,9	108,1
1210	dar. Getreide (ohne Körnermais)	% AF	59,9	58,3	60,5	61,0
1230	dar. Ölrüchte, Hülsenfr., Faserpflanzen	% AF	21,2	22,5	17,9	19,5
1237	dar. Winterraps	% AF	19,9	21,3	16,2	18,7
1240	dar. Kartoffeln	% AF	0,2	0,1	0,6	0,0
1250	dar. Zuckerrüben	% AF	1,2	1,6	0,8	0,0
1271	dar. Silomais	% AF	7,9	10,2	5,8	10,5
1275	dar. sonst. Ackerfutter	% AF	4,8	2,6	9,5	2,4
1284	dar. nachwachs. Rohstoffe / Energiepflanzen	% AF	0,0	0,0	0,0	0,0
1300	Viehbesatz	VE / 100 ha LF	49,1	36,9	56,4	154,0
1330	dar. Rinder	VE / 100 ha LF	41,4	36,4	52,5	21,7
1335	dar. Milchkühe	VE / 100 ha LF	12,4	23,1	0,0	2,1
1336	dar. Mutter- und Ammenkühe	VE / 100 ha LF	11,6	0,5	27,3	6,7
1339	dar. Jung- und Mastvieh	VE / 100 ha LF	13,1	8,6	20,1	11,2
1350	dar. Schweine	VE / 100 ha LF	5,4	0,1	1,3	69,7
1351	dar. Mastschweine und Läufer	VE / 100 ha LF	4,7	0,1	1,3	63,8
1352	dar. Zuchtsauen	VE / 100 ha LF	0,3	0,0	0,0	1,7
1340	dar. Schafe	VE / 100 ha LF	0,3	0,2	0,4	0,7
1320	dar. Pferde	VE / 100 ha LF	0,4	0,2	0,9	0,1
1391	Rauhfuterverzehrer	GV / Betrieb	74,1	91,2	68,4	30,6
<b>Erträge, Leistungen, Preise</b>						
1411	Getreide (ohne Körnermais)	dt / ha	58	67	44	55
1420	dar. Weizen	dt / ha	64	70	52	58
1426	dar. Wintergerste	dt / ha	57	65	43	53
1427	dar. Sommergerste	dt / ha	56	58	56	42
1433	dar. Roggen	dt / ha	45	65	23	32
1434	dar. Triticale	dt / ha	43	67	32	63
1465	Raps	dt / ha	29	29	27	32
1472	Kartoffeln	dt / ha	141	200	132	450
1473	Zuckerrüben	dt / ha	570	597	478	
1631	Milchleistung (4 % Fett)	kg / Kuh	9.200	9.200		11.658
1632	Milchleistung (nat. Fettgehalt)	kg / Kuh	8.906	8.906		10.769
1612	Lebend geborene Ferkel	Ferkel / Sau	20		9	19
1511	Getreideerlös insges.(netto; o. Körnermais)	€ / dt	17,11	16,66	18,04	16,82
1520	Weizenerlös (netto)	€ / dt	17,78	17,68	18,00	16,91
1526	Wintergersteerlös (netto)	€ / dt	14,49	14,50	14,28	14,58
1527	Sommergersteerlös (netto)	€ / dt	18,66	18,41	18,70	19,28
1533	Roggenerlös (netto)	€ / dt	15,29	14,26	19,09	66,12
1534	Triticaleerlös (netto)	€ / dt	17,29	15,20	18,52	17,10
1565	Rapselerlös (netto)	€ / dt	35,51	37,02	34,13	33,36
1572	Kartoffelerlös (netto)	€ / dt	43,81	55,07	40,00	
1573	Zuckerrübenelerlös (netto)	€ / dt	2,76	2,84	2,46	
1731	Milcherlös (netto bei 4 % Fett)	€ / dt	34,56	34,56		
1732	Milcherlös (netto bei nat. Fettgehalt)	€ / dt	35,68	35,68		



**Verbundbetriebe untergliedert nach Betriebstypen**  
**\*und gemeinsame Gruppe spez. Veredlungs- und Veredelungsverbundbetriebe**

Blatt 2 von 4

Kennzahl	Bezeichnung	Maßeinheit	Betriebe gesamt	Milchvieh- verbundb.	Sonstige Verbundb.	gemeinsame Gruppe *
0001	Betriebe	Anzahl	40	15	22	9
<b>Bilanz</b>						
2000	Summe Aktiva (Bilanzvermögen)	€ / Betrieb	788.220	1.125.597	554.691	1.133.418
2000	Summe Aktiva (Bilanzvermögen)	€ / ha LF	4.536	4.526	4.456	8.405
2100	Sachanlagen gesamt	€ / ha LF	3.460	3.433	3.390	6.845
2111	dar. Boden	€ / ha LF	1.809	1.631	2.094	1.959
2115	dar. Gebäude, baul. Anlagen	€ / ha LF	568	585	476	2.862
2120	dar. techn. Anlagen u. Maschinen	€ / ha LF	814	873	711	1.431
2130	dar. andere Anlagen insges.	€ / ha LF	158	169	64	324
2160	dar. Anlagen im Bau, Anzahlungen	€ / ha LF	108	169	44	269
2200	Finanzanlagen	€ / ha LF	32	38	30	24
2211	dar. Anteile an verbund. Untern.	€ / ha LF	0	0	0	0
2213	dar. Beteiligungen	€ / ha LF	31	36	29	22
2300	Tiervermögen	€ / ha LF	289	246	351	403
2320	dar. Rinder	€ / ha LF	269	243	329	155
2330	dar. Schweine	€ / ha LF	10	0	3	139
2400	Umlaufvermögen (ohne Tiere)	€ / ha LF	721	770	657	1.109
2410	dav. Vorräte	€ / ha LF	407	440	352	510
2412	dar. Feldinventar	€ / ha LF	357	388	310	382
2420	dav. Finanzumlaufvermögen	€ / ha LF	314	330	305	599
2431	dar. Forderungen aus Liefer. u. Leist.	€ / ha LF	64	80	42	352
2450	dar. Bank, Kasse	€ / ha LF	187	191	191	153
9041	Eigenkapital ( + 50% Sonderposten)	€ / ha LF	2.876	2.660	3.210	4.088
3600	dar. Geschäftsguth., gez. Kapital	€ / ha LF	0	0	0	0
3140	Sonderposten gesamt	€ / ha LF	74	55	79	1.040
3400	Rückstellungen	€ / ha LF	47	52	36	38
3500	Verbindlichkeiten	€ / ha LF	1.550	1.765	1.131	3.755
3510	dar. geg. Kreditinstituten	€ / ha LF	1.333	1.538	963	3.221
3521	dar. aus Lieferungen u. Leistungen	€ / ha LF	169	176	144	296
9280	Anlagenintensität	%	62	64	57	76
9281	Veralterungsgrad abnutzbares Anlagenverm.	%	29	31	25	47
9292	Fremdkapitaldeckung II	%	124	115	148	77
<b>Investitionen, Finanzierung</b>						
8300	Bruttoinvestitionen	€ / ha LF	323	491	125	708
8231	Zugang Boden	€ / ha LF	46	83	2	34
8232	Zugang Wirtschaftsgeb.u.baul. Anl.	€ / ha LF	0	0	0	69
8251	Zugang Anlagen im Bau, Anzahlung	€ / ha LF	123	186	60	492
8241	Zugang techn. Anlagen u. Masch.	€ / ha LF	114	129	86	115
2800	Veränderung Tiervermögen	€ / ha LF	-23	-3	-45	9
8400	Nettoinvestitionen	€ / ha LF	11	185	-194	219
8401	Nettoinvestitionen	€ / AK	820	14.739	-13.036	8.703
8404	Veränderung Sachanlageverm. (o. Boden)	%	-3	3	-10	4
9314	Nettoverbindlichkeiten	€ / ha LF	1.235	1.435	826	3.156
9315	Veränd. Nettoverbindlichkeiten	€ / ha LF	69	276	-176	220
9318	Tilg. von Verbindlichkeiten gesamt	€ / ha LF	214	220	182	791
2920	Veränd. Finanzumlaufvermögen	€ / ha LF	8	-46	67	-249
3822	Veränderung Sonder-AfA	€ / ha LF	-4	-2	-5	-6

**Verbundbetriebe untergliedert nach Betriebstypen  
\*und gemeinsame Gruppe spez. Veredlungs- und Veredelungsverbundbetriebe**

Blatt 3 von 4

Kennzahl	Bezeichnung	Maßeinheit	Betriebe gesamt	Milchvieh- verbundb.	Sonstige Verbundb.	gemeinsame Gruppe *
0001	Betriebe	Anzahl	40	15	22	9
<b>Gewinn- und Verlustrechnung</b>						
<b>Ertrag</b>						
4010	<b>Umsatzerlöse</b>	€ / ha LF	1.356	1.536	1.030	2.979
4100	dar. landwirtschaftl. Pflanzenprod.	€ / ha LF	548	641	411	582
4112	dar. Getreide (ohne Körnermais)	€ / ha LF	352	419	258	265
4120	dar. Ölf., Hülsenfr., Faserpfl.	€ / ha LF	148	171	102	162
4130	dar. Kartoffeln	€ / ha LF	8	5	14	0
4140	dar. Zuckerrüben	€ / ha LF	15	23	6	0
4173	dar. nachwachs. Rohstoffe / Energiepfl.	€ / ha LF	0	0	0	0
4200	dar. Tierproduktion	€ / ha LF	704	790	513	2.223
4220	dar. Rinder	€ / ha LF	205	74	400	281
4230	dar. Milch	€ / ha LF	381	710	0	0
4240	dar. Schweine	€ / ha LF	53	1	7	764
4260	dar. Geflügel, Eier	€ / ha LF	29	2	22	1.009
4300	dar. Obst, Weinbau	€ / ha LF	0	0	0	0
4360	dar. Nebenbetr., Handel, Dienstleist.	€ / ha LF	100	102	100	176
4378	dar. Mieten u. Pachten	€ / ha LF	8	3	14	19
4379	dar. zeitraumzugehörige Ust.	€ / ha LF	0	0	0	0
4368	dar. Lohnarbeit, Masch.miete	€ / ha LF	45	50	36	74
4400	<b>Bestandsveränderungen</b>	€ / ha LF	-6	32	-49	-8
4500	<b>Sonst. betr. Erträge</b>	€ / ha LF	480	432	559	430
4510	dar. Zulagen u. Zuschüsse	€ / ha LF	399	350	477	350
4660	dar. betriebsbezogene Zahlungen	€ / ha LF	372	320	452	323
4670	dar. EU-Direktzahlungen (bis WJ 14/15 Betriebsprämie)	€ / ha LF	276	272	283	273
4671	dav. Basisprämie - gültig ab WJ 15/16	€ / ha LF	178	178	179	173
4672	dav. Greening-Prämie - gültig ab WJ 15/16	€ / ha LF	85	86	86	83
4673	dav. Umverteilungsprämie - gültig ab WJ 15/16	€ / ha LF	11	8	16	13
4674	dav. Förderung für Junglandwirte - gültig ab WJ 15/16	€ / ha LF	1	0	3	3
4680	dar. Ausgleichszulage	€ / ha LF	20	16	23	16
4690	dar. für umweltger. Agrarprod.	€ / ha LF	46	12	96	31
4698	dar. sonstige Zuschüsse	€ / ha LF	2	1	3	3
4520	dar. aufwandsbezogene Zahlungen	€ / ha LF	27	29	25	28
4560	dar. Agrardieselerstattung	€ / ha LF	23	25	21	24
4550	dar. Investitionszuschüsse	€ / ha LF	0	0	0	0
4900	dar. zeitraumfremde Erträge	€ / ha LF	23	21	26	20
<b>Aufwand</b>						
5100	<b>Materialaufwand</b>	€ / ha LF	759	821	618	1.730
5110	dar. Pflanzenproduktion	€ / ha LF	291	341	222	284
5111	dar. Saat- u. Pflanzgut	€ / ha LF	57	57	54	74
5112	dar. Düngemittel	€ / ha LF	106	132	73	100
5113	dar. Pflanzenschutz	€ / ha LF	76	99	39	95
5210	dar. Tierproduktion	€ / ha LF	219	245	119	1.085
5211	dar. Tierzukauf	€ / ha LF	49	15	62	421
5280	dar. Futtermittelzukauf	€ / ha LF	107	143	28	586
5292	dar. Tierarzt	€ / ha LF	21	29	11	13
5293	dar. Besamung	€ / ha LF	7	12	1	0
5294	dar. sonst. bezogene Leist. Tierprod.	€ / ha LF	18	22	12	37
5330	dar. Nebenbetr., Handel, Dienstleist.	€ / ha LF	23	10	43	36
5350	dar. sonst. Materialaufwand	€ / ha LF	225	225	228	323
5352	dar. Heizmat., Strom	€ / ha LF	27	33	20	65
5354	dar. Wasser, Abwasser	€ / ha LF	6	4	8	6
5355	dar. Treib- u. Schmierstoffe	€ / ha LF	114	117	109	130
5357	dar. Lohnarbeit, Masch.miete	€ / ha LF	77	70	89	91

**Verbundbetriebe untergliedert nach Betriebstypen  
\*und gemeinsame Gruppe spez. Veredlungs- und Veredelungsverbundbetriebe**

Blatt 4 von 4

Kennzahl	Bezeichnung	Maßeinheit	Betriebe gesamt	Milchvieh- verbundb.	Sonstige Verbundb.	gemeinsame Gruppe *
0001	Betriebe	Anzahl	40	15	22	9
<b>Aufwand</b>						
5500	Personalaufwand (ohne BUV)	€ / ha LF	148	189	90	412
5501	Personalaufwand (ohne BUV)	€ / eAK	29.820	31.180	27.217	26.360
5600	Betriebswirtschaftliche AfA	€ / ha LF	275	279	261	489
5636	dar. Wirtschaftsgeb. u. baul. Anl.	€ / ha LF	49	51	42	168
5642	dar. Maschinen u. Geräte	€ / ha LF	162	155	179	203
5641	dar. Betriebsvorrichtungen	€ / ha LF	26	35	15	36
5700	Sonst. betriebl. Aufwand	€ / ha LF	410	438	369	478
5710	dar. Unterhaltung	€ / ha LF	143	162	118	149
5715	dar. Gebäude u. baul. Anlagen	€ / ha LF	31	38	22	27
5720	dar. techn. Anl., Masch., Fuhrp.	€ / ha LF	112	124	96	122
5730	dar. Betriebsversicherung	€ / ha LF	69	62	75	102
5731	dar. betriebliche Unfallversicherung	€ / ha LF	16	15	17	20
5742	dar. Pachten	€ / ha LF	121	143	94	105
5765	Pachtpreis / ha Pachtfläche	€ / ha	168	191	137	178
5764	dar. zeitraumzugehörige Vorsteuer	€ / ha LF	7	8	8	0
5770	dar. zeitraumfremder Aufwand	€ / ha LF	4	2	8	0
<b>Unternehmensergebnis</b>						
6000	Betriebsergebnis	€ / ha LF	238	274	202	292
4000	Betriebliche Erträge	€ / ha LF	1.831	2.000	1.540	3.400
5000	Betriebliche Aufwendungen	€ / ha LF	1.592	1.726	1.338	3.108
7000	Finanzergebnis	€ / ha LF	-22	-14	-28	-84
7230	dar. Zinsaufwand	€ / ha LF	34	34	30	86
7800	Steuern vom Einkommen u. Ertrag	€ / ha LF	0	0	0	0
7900	Sonstige Steuern	€ / ha LF	12	11	13	14
7910	Unternehmensertrag	€ / ha LF	1.842	2.020	1.541	3.402
7920	Unternehmensaufwand vor Steuern	€ / ha LF	1.638	1.771	1.381	3.207
<b>Rentabilität</b>						
9000	Gewinn/Jahresübersch. vor Steuern	€ / Betrieb	35.443	61.883	19.966	26.230
9000	Gewinn/Jahresübersch. vor Steuern	€ / ha LF	204	249	160	195
9004	Ordentliches Ergebnis	€ / Betrieb	32.180	57.204	17.787	23.222
9004	Ordentliches Ergebnis	€ / ha LF	185	230	143	172
9006	Gewinn + Personalaufwand (ohne BUV)	€ / AK	25.844	34.868	16.829	24.039
9007	Ordentliches Ergeb. + Personalaufw. (o. BUV)	€ / AK	24.467	33.370	15.655	23.155
9008	Ordentliches Ergeb. + Personalaufw. (o. BUV)	€ / ha LF	334	419	233	584
9071	Betriebseinkommen	€ / ha LF	492	599	363	801
9073	Relative Faktorentlohnung	%	72,2	89,0	53,0	71,8
9103	Ordentliche Rentabilitätsrate	%	-5,3	0,9	-15,3	-4,3
9120	Gesamtkapitalrentabilität	%	-1,4	1,1	-4,6	-0,7
9131	Eigenkapitalrentabilität (ohne Boden)	%	0,0	0,0	0,0	0,0
<b>Liquidität / Stabilität</b>						
9601	Liquidität 1. Grades	%	59	58	76	31
9221	Cashflow I	€ / ha LF	497	510	493	638
9223	Cashflow III (zur Neufinanzierung verfügbar)	€ / ha LF	41	-34	164	-298
9240	Kapitaldienst	€ / ha LF	247	254	211	876
9231	Langfristige Kapitaldienstgrenze	€ / ha LF	-21	-47	14	127
9232	Mittelfristige Kapitaldienstgrenze	€ / ha LF	28	4	56	295
9233	Kurzfristige Kapitaldienstgrenze	€ / ha LF	253	232	274	616
9241	Ausschöpf. d. langfr. Kapitaldienstgr.	%	<Null	<Null	1.548	688
9242	Ausschöpf. d. mittelfr. Kapitaldienstgr.	%	895	6.053	374	297
9243	Ausschöpf. d. kurzfr. Kapitaldienstgr.	%	98	109	77	142
9270	Eigenkapitalquote	%	63	59	72	49
9230	Eigenkapitalveränderung	€ / ha LF	-59	-92	-15	11
9239	Bereinigte Eigenkapitalveränderung	€ / ha LF	-55	-80	-16	42
9238	Bereinigte Eigenkapitalveränderung	€ / AK	-4.002	-6.374	-1.050	1.656
<b>Unternehmerfamilie</b>						
9502	Gesamteinkommen	€ / Betrieb	37.812	63.817	22.030	30.132
9503	Verfügbares Einkommen	€ / Betrieb	16.782	29.409	8.865	4.630
3210	Entnahmen Lebenshaltung	€ / Betrieb	30.014	52.552	17.148	15.575
3395	Nettoentnahmen	€ / nAK	29.719	51.863	14.641	16.531

Betriebe untergliedert nach Betriebsformen

Blatt 1 von 4

Kennzahl	Bezeichnung	Maßeinheit	Betriebe gesamt	Ackerbau- betriebe	Futterbau- betriebe	Verbund- betriebe
0001	Betriebe	Anzahl	54	12	31	8
<b>Faktorausstattung</b>						
1006	Wirtschaftliche Betriebsgröße	€ / ha LF	2.768	1.836	3.336	1.811
1030	Landw. genutzte Fläche (LF)	ha / Betrieb	301,1	346,1	282,8	368,7
1033	dar. zugepachtete LF (Netto)	ha / Betrieb	232,8	259,6	218,4	290,8
1150	Ackerfläche	% LF	80,3	92,9	72,2	84,4
1160	Dauergrünland	% LF	19,3	6,4	27,4	15,6
1056	Ertragsmesszahl	EMZ / a	42	47	41	36
1110	Arbeitskräfte insgesamt	AK / Betrieb	6,18	4,04	7,11	6,46
1113	dar. Familienarbeitskräfte	FAK / Betrieb	2,09	1,79	2,15	2,55
1120	Nicht entlohnte Arbeitskräfte	nAK / Betrieb	2,09	1,79	2,15	2,55
1114	AK-Besatz	AK / 100 ha LF	2,05	1,17	2,51	1,75
1130	Lohnansatz	€ / Betrieb	65.583	56.633	66.852	79.558
<b>Produktionsstruktur</b>						
1151	Ackerfläche (Anfang des Jahres)	ha AF / Betrieb	241,3	326,4	201,2	306,8
1210	dar. Getreide (ohne Körnermais)	% AF	50,1	59,6	43,0	51,6
1230	dar. Ölfrüchte, Hülsenfr., Faserpflanzen	% AF	19,3	24,5	14,0	26,3
1237	dar. Winterraps	% AF	17,3	20,5	13,3	23,5
1240	dar. Kartoffeln	% AF	0,1	0,2	0,0	0,1
1250	dar. Zuckerrüben	% AF	1,9	3,1	1,1	2,6
1271	dar. Silomais	% AF	13,5	0,0	21,3	13,6
1275	dar. sonst. Ackerfutter	% AF	8,9	1,2	16,8	2,6
1284	dar. nachwachs. Rohstoffe / Energiepflanzen	% AF	0,5	1,6	0,0	0,0
1300	Viehbesatz	VE / 100 ha LF	87,4	2,6	117,1	57,1
1330	dar. Rinder	VE / 100 ha LF	70,0	2,5	115,8	38,1
1335	dar. Milchkühe	VE / 100 ha LF	44,7	0,0	77,7	15,3
1336	dar. Mutter- und Ammenkühe	VE / 100 ha LF	1,7	1,2	0,6	5,8
1339	dar. Jung- und Mastvieh	VE / 100 ha LF	18,7	0,9	30,2	11,9
1350	dar. Schweine	VE / 100 ha LF	9,9	0,1	1,0	8,3
1351	dar. Mastschweine und Läufer	VE / 100 ha LF	3,5	0,1	1,0	8,3
1352	dar. Zuchtsauen	VE / 100 ha LF	0,1	0,0	0,0	0,0
1340	dar. Schafe	VE / 100 ha LF	0,0	0,0	0,0	0,0
1320	dar. Pferde	VE / 100 ha LF	0,3	0,0	0,3	0,8
1391	Rauhfuttermittelverzehr	GV / Betrieb	211,8	8,7	328,1	145,6
<b>Erträge, Leistungen, Preise</b>						
1411	Getreide (ohne Körnermais)	dt / ha	62	58	59	74
1420	dar. Weizen	dt / ha	65	61	61	81
1426	dar. Wintergerste	dt / ha	62	60	60	72
1427	dar. Sommergerste	dt / ha	52	39	49	60
1433	dar. Roggen	dt / ha	46	42	81	54
1434	dar. Triticale	dt / ha	52	24	58	50
1465	Raps	dt / ha	32	29	33	33
1472	Kartoffeln	dt / ha	165	142	124	244
1473	Zuckerrüben	dt / ha	557	654	465	467
1631	Milchleistung (4 % Fett)	kg / Kuh	9.753		9.768	9.528
1632	Milchleistung (nat. Fettgehalt)	kg / Kuh	9.830		9.839	9.680
1612	Lebend geborene Ferkel	Ferkel / Sau	23			12
1511	Getreideerlös insges. (netto; o. Körnermais)	€ / dt	17,31	17,13	17,37	17,39
1520	Weizenerlös (netto)	€ / dt	17,89	17,99	17,72	17,46
1526	Wintergersteerlös (netto)	€ / dt	14,99	14,67	14,95	15,80
1527	Sommergersteerlös (netto)	€ / dt	19,84	22,00	20,04	19,35
1533	Roggenerlös (netto)	€ / dt	16,51	16,96	16,25	14,48
1534	Triticaleerlös (netto)	€ / dt	16,05	17,18	15,78	
1565	Rapselerlös (netto)	€ / dt	37,46	38,08	36,30	38,28
1572	Kartoffelerlös (netto)	€ / dt	22,79	25,10	33,73	17,42
1573	Zuckerrübenerlös (netto)	€ / dt	2,31	2,34	2,44	2,07
1731	Milcherlös (netto bei 4 % Fett)	€ / dt	33,67		33,58	35,04
1732	Milcherlös (netto bei nat. Fettgehalt)	€ / dt	33,39		33,32	34,49

Betriebe untergliedert nach Betriebsformen

Blatt 2 von 4

Kennzahl	Bezeichnung	Maßeinheit	Betriebe gesamt	Ackerbau- betriebe	Futterbau- betriebe	Verbund- betriebe
0001	Betriebe	Anzahl	54	12	31	8
<b>Bilanz</b>						
2000	Summe Aktiva (Bilanzvermögen)	€/ Betrieb	1.754.907	1.271.049	1.893.232	1.909.308
2000	Summe Aktiva (Bilanzvermögen)	€/ ha LF	5.829	3.673	6.696	5.179
2100	Sachanlagen gesamt	€/ ha LF	3.967	2.757	4.383	3.802
2111	dar. Boden	€/ ha LF	1.646	1.923	1.594	1.523
2115	dar. Gebäude, baul. Anlagen	€/ ha LF	802	173	1.040	483
2120	dar. techn. Anlagen u. Maschinen	€/ ha LF	1.280	621	1.475	1.353
2130	dar. andere Anlagen insges.	€/ ha LF	102	33	156	45
2160	dar. Anlagen im Bau, Anzahlungen	€/ ha LF	131	3	115	378
2200	Finanzanlagen	€/ ha LF	73	82	52	134
2211	dar. Anteile an verbund. Untern.	€/ ha LF	2	0	3	0
2213	dar. Beteiligungen	€/ ha LF	56	78	48	59
2300	Tiervermögen	€/ ha LF	513	16	796	306
2320	dar. Rinder	€/ ha LF	477	16	789	264
2330	dar. Schweine	€/ ha LF	18	0	2	15
2400	Umlaufvermögen (ohne Tiere)	€/ ha LF	1.262	804	1.447	930
2410	dav. Vorräte	€/ ha LF	464	479	457	433
2412	dar. Feldinventar	€/ ha LF	372	464	314	397
2420	dav. Finanzumlaufvermögen	€/ ha LF	798	325	990	497
2431	dar. Forderungen aus Liefer. u. Leist.	€/ ha LF	341	165	421	240
2450	dar. Bank, Kasse	€/ ha LF	326	81	379	216
9041	Eigenkapital (+ 50% Sonderposten)	€/ ha LF	3.596	2.992	4.082	3.155
3600	dar. Geschäftsguth., gez. Kapital	€/ ha LF	0	0	0	0
3140	Sonderposten gesamt	€/ ha LF	215	41	338	37
3400	Rückstellungen	€/ ha LF	45	58	46	21
3500	Verbindlichkeiten	€/ ha LF	2.064	585	2.397	1.970
3510	dar. geg. Kreditinstituten	€/ ha LF	1.622	420	2.058	1.374
3521	dar. aus Lieferungen u. Leistungen	€/ ha LF	284	135	263	243
9280	Anlagenintensität	%	56	52	55	66
9281	Veralterungsgrad abnutzbares Anlagenverm.	%	37	27	38	36
9292	Fremdkapitaldeckung II	%	146	231	151	138
<b>Investitionen, Finanzierung</b>						
8300	Bruttoinvestitionen	€/ ha LF	594	198	736	718
8231	Zugang Boden	€/ ha LF	80	1	108	120
8232	Zugang Wirtschaftsgeb.u.baul. Anl.	€/ ha LF	56	1	103	2
8251	Zugang Anlagen im Bau, Anzahlung	€/ ha LF	179	96	163	365
8241	Zugang techn. Anlagen u. Masch.	€/ ha LF	201	92	254	220
2800	Veränderung Tiervermögen	€/ ha LF	22	0	19	-22
8400	Nettoinvestitionen	€/ ha LF	267	-5	389	354
8401	Nettoinvestitionen	€/ AK	12.989	-463	15.469	20.221
8404	Veränderung Sachanlageverm. (o. Boden)	%	5	-9	9	10
9314	Nettoverbindlichkeiten	€/ ha LF	1.266	260	1.407	1.472
9315	Veränd. Nettoverbindlichkeiten	€/ ha LF	338	131	400	217
9318	Tilg. von Verbindlichkeiten gesamt	€/ ha LF	234	125	288	176
2920	Veränd. Finanzumlaufvermögen	€/ ha LF	-135	-128	-139	21
3822	Veränderung Sonder-AfA	€/ ha LF	-1	-3	-1	0

Betriebe untergliedert nach Betriebsformen

Blatt 3 von 4

Kennzahl	Bezeichnung	Maßeinheit	Betriebe gesamt	Ackerbau- betriebe	Futterbau- betriebe	Verbund- betriebe
0001	Betriebe	Anzahl	54	12	31	8
<b>Gewinn- und Verlustrechnung</b>						
<b>Ertrag</b>						
4010	<b>Umsatzerlöse</b>	€ / ha LF	2.942	1.045	3.700	2.169
4100	dar. landwirtschaftl. Pflanzenprod.	€ / ha LF	655	945	453	784
4112	dar. Getreide (ohne Körnermais)	€ / ha LF	364	584	211	458
4120	dar. Ölfr., Hülsenfr., Faserpfl.	€ / ha LF	172	249	112	261
4130	dar. Kartoffeln	€ / ha LF	3	7	1	5
4140	dar. Zuckerrüben	€ / ha LF	20	45	9	21
4173	dar. nachwachs. Rohstoffe / Energiepfl.	€ / ha LF	3	12	0	0
4200	dar. Tierproduktion	€ / ha LF	2.021	10	2.947	940
4220	dar. Rinder	€ / ha LF	259	10	427	146
4230	dar. Milch	€ / ha LF	1.440	0	2.499	509
4240	dar. Schweine	€ / ha LF	143	0	14	124
4260	dar. Geflügel, Eier	€ / ha LF	172	0	2	141
4300	dar. Obst, Weinbau	€ / ha LF	0	0	0	0
4360	dar. Nebenbetr., Handel, Dienstleist.	€ / ha LF	254	48	297	445
4378	dar. Mieten u. Pachten	€ / ha LF	15	13	19	6
4379	dar. zeitraumzugehörige Ust.	€ / ha LF	52	0	97	0
4368	dar. Lohnarbeit, Masch.miete	€ / ha LF	21	20	17	37
4400	<b>Bestandsveränderungen</b>	€ / ha LF	26	-6	36	-38
4500	<b>Sonst. betr. Erträge</b>	€ / ha LF	500	506	516	424
4510	dar. Zulagen u. Zuschüsse	€ / ha LF	385	347	413	360
4660	dar. betriebsbezogene Zahlungen	€ / ha LF	349	327	371	317
4670	dar. EU-Direktzahlungen (bis WJ 14/15 Betriebsprämie)	€ / ha LF	273	275	271	269
4671	dav. Basisprämie - gültig ab WJ 15/16	€ / ha LF	177	180	175	175
4672	dav. Greening-Prämie - gültig ab WJ 15/16	€ / ha LF	85	87	84	84
4673	dav. Umverteilungsprämie - gültig ab WJ 15/16	€ / ha LF	7	6	8	5
4674	dav. Förderung für Junglandwirte - gültig ab WJ 15/16	€ / ha LF	4	2	5	4
4680	dar. Ausgleichszulage	€ / ha LF	13	4	13	25
4690	dar. für umweltger. Agrarprod.	€ / ha LF	27	42	23	23
4698	dar. sonstige Zuschüsse	€ / ha LF	1	2	1	0
4520	dar. aufwandsbezogene Zahlungen	€ / ha LF	35	20	40	43
4560	dar. Agrardieselerstattung	€ / ha LF	29	20	33	30
4550	dar. Investitionszuschüsse	€ / ha LF	4	0	6	6
4900	dar. zeitraumfremde Erträge	€ / ha LF	28	30	27	29
<b>Aufwand</b>						
5100	<b>Materialaufwand</b>	€ / ha LF	1.746	580	2.129	1.051
5110	dar. Pflanzenproduktion	€ / ha LF	323	379	289	336
5111	dar. Saat- u. Pflanzgut	€ / ha LF	80	86	80	69
5112	dar. Düngemittel	€ / ha LF	113	162	92	109
5113	dar. Pflanzenschutz	€ / ha LF	87	118	65	105
5210	dar. Tierproduktion	€ / ha LF	1.041	3	1.379	389
5211	dar. Tierzukauf	€ / ha LF	293	1	259	76
5280	dar. Futtermittelzukauf	€ / ha LF	589	1	865	228
5292	dar. Tierarzt	€ / ha LF	56	0	88	24
5293	dar. Besamung	€ / ha LF	27	0	47	9
5294	dar. sonst. bezogene Leist. Tierprod.	€ / ha LF	47	0	77	27
5330	dar. Nebenbetr., Handel, Dienstleist.	€ / ha LF	15	24	3	33
5350	dar. sonst. Materialaufwand	€ / ha LF	368	174	458	292
5352	dar. Heizmat., Strom	€ / ha LF	81	11	109	72
5354	dar. Wasser, Abwasser	€ / ha LF	11	1	16	5
5355	dar. Treib- u. Schmierstoffe	€ / ha LF	139	86	164	140
5357	dar. Lohnarbeit, Masch.miete	€ / ha LF	127	67	159	70

Betriebe untergliedert nach Betriebsformen

Blatt 4 von 4

Kennzahl	Bezeichnung	Maßeinheit	Betriebe gesamt	Ackerbau- betriebe	Futterbau- betriebe	Verbund- betriebe
0001	Betriebe	Anzahl	54	12	31	8
<b>Aufwand</b>						
5500	Personalaufwand (ohne BUV)	€ / ha LF	379	144	511	298
5501	Personalaufwand (ohne BUV)	€ / eAK	27.923	22.201	29.131	28.172
5600	Betriebswirtschaftliche AfA	€ / ha LF	314	179	339	347
5636	dar. Wirtschaftsgeb. u. baul. Anl.	€ / ha LF	69	16	90	56
5642	dar. Maschinen u. Geräte	€ / ha LF	163	147	145	227
5641	dar. Betriebsvorrichtungen	€ / ha LF	59	5	70	50
5700	Sonst. betriebl. Aufwand	€ / ha LF	626	403	747	490
5710	dar. Unterhaltung	€ / ha LF	207	82	265	199
5715	dar. Gebäude u. baul. Anlagen	€ / ha LF	56	17	73	52
5720	dar. techn. Anl., Masch., Fuhrp.	€ / ha LF	152	65	192	146
5730	dar. Betriebsversicherung	€ / ha LF	79	56	88	72
5731	dar. betriebliche Unfallversicherung	€ / ha LF	15	8	19	13
5742	dar. Pachten	€ / ha LF	157	153	154	135
5765	Pachtpreis / ha Pachtfläche	€ / ha	222	258	208	184
5764	dar. zeitraumzugehörige Vorsteuer	€ / ha LF	58	35	87	0
5770	dar. zeitraumfremder Aufwand	€ / ha LF	19	29	8	15
<b>Unternehmensergebnis</b>						
6000	Betriebsergebnis	€ / ha LF	402	239	526	368
4000	Betriebliche Erträge	€ / ha LF	3.467	1.545	4.252	2.555
5000	Betriebliche Aufwendungen	€ / ha LF	3.065	1.306	3.726	2.186
7000	Finanzergebnis	€ / ha LF	-38	-3	-46	-44
7230	dar. Zinsaufwand	€ / ha LF	41	9	49	48
7800	Steuern vom Einkommen u. Ertrag	€ / ha LF	0	0	0	0
7900	Sonstige Steuern	€ / ha LF	8	9	7	11
7910	Unternehmensertrag	€ / ha LF	3.471	1.550	4.254	2.558
7920	Unternehmensaufwand vor Steuern	€ / ha LF	3.115	1.323	3.782	2.245
<b>Rentabilität</b>						
9000	Gewinn/Jahresübersch. vor Steuern	€ / Betrieb	107.209	78.551	133.621	115.424
9000	Gewinn/Jahresübersch. vor Steuern	€ / ha LF	356	227	473	313
9004	Ordentliches Ergebnis	€ / Betrieb	104.068	78.263	127.078	110.165
9004	Ordentliches Ergebnis	€ / ha LF	346	226	449	299
9006	Gewinn + Personalaufwand (ohne BUV)	€ / AK	35.823	31.842	39.111	34.916
9007	Ordentliches Ergeb. + Personalaufw. (o. BUV)	€ / AK	35.315	31.771	38.191	34.102
9008	Ordentliches Ergeb. + Personalaufw. (o. BUV)	€ / ha LF	725	370	960	597
9071	Betriebeinkommen	€ / ha LF	960	537	1.220	806
9073	Relative Faktorentlohnung	%	101,0	93,9	107,0	97,3
9103	Ordentliche Rentabilitätsrate	%	3,7	4,0	5,0	3,3
9120	Gesamtkapitalrentabilität	%	2,9	1,9	3,9	2,5
9131	Eigenkapitalrentabilität (ohne Boden)	%	4,0	0,3	6,7	2,1
<b>Liquidität / Stabilität</b>						
9601	Liquidität 1. Grades	%	91	42	111	62
9221	Cashflow I	€ / ha LF	605	390	721	691
9223	Cashflow III (zur Neufinanzierung verfügbar)	€ / ha LF	192	106	207	440
9240	Kapitaldienst	€ / ha LF	275	134	337	223
9231	Langfristige Kapitaldienstgrenze	€ / ha LF	205	68	276	255
9232	Mittelfristige Kapitaldienstgrenze	€ / ha LF	274	84	366	310
9233	Kurzfristige Kapitaldienstgrenze	€ / ha LF	520	250	615	602
9241	Ausschöpf. d. langfr. Kapitaldienstgr.	%	134	198	122	88
9242	Ausschöpf. d. mittelfr. Kapitaldienstgr.	%	100	159	92	72
9243	Ausschöpf. d. kurzfr. Kapitaldienstgr.	%	53	54	55	37
9270	Eigenkapitalquote	%	62	81	61	61
9230	Eigenkapitalveränderung	€ / ha LF	-51	-100	7	133
9239	Bereinigte Eigenkapitalveränderung	€ / ha LF	164	59	227	208
9238	Bereinigte Eigenkapitalveränderung	€ / AK	8.011	5.080	9.039	11.853
<b>Unternehmerfamilie</b>						
9502	Gesamteinkommen	€ / Betrieb	107.696	78.178	134.627	115.368
9503	Verfügbares Einkommen	€ / Betrieb	76.359	24.328	110.954	80.959
3210	Entnahmen Lebenshaltung	€ / Betrieb	22.462	22.712	27.008	12.890
3395	Nettoentnahmen	€ / nAK	27.128	32.710	31.029	12.206

**Ackerbaubetriebe**  
**Oberstes und unterstes Viertel nach Benchmarkingpunkten**  
**und untergliedert nach Betriebstypen**

Blatt 1 von 4

Kennzahl	Bezeichnung	Maßeinheit	Betriebe gesamt	oberstes Viertel	unterstes Viertel	Getreidebaubetriebe
0001	Betriebe	Anzahl	12	3	3	11
<b>Faktorausstattung</b>						
1006	Wirtschaftliche Betriebsgröße	€ / ha LF	1.836	3.109	1.010	1.161
1030	Landw. genutzte Fläche (LF)	ha / Betrieb	346,1	491,5	294,3	333,5
1033	dar. zugepachtete LF (Netto)	ha / Betrieb	259,6	429,3	240,6	256,2
1150	Ackerfläche	% LF	92,9	93,4	85,5	93,0
1160	Dauergrünland	% LF	6,4	4,6	14,5	7,0
1056	Ertragsmesszahl	EMZ / a	47	55	41	46
1110	Arbeitskräfte insgesamt	AK / Betrieb	4,04	8,25	2,28	2,85
1113	dar. Familienarbeitskräfte	FAK / Betrieb	1,79	2,39	1,57	1,77
1120	Nicht entlohnte Arbeitskräfte	nAK / Betrieb	1,79	2,39	1,57	1,77
1114	AK-Besatz	AK / 100 ha LF	1,17	1,68	0,78	0,85
1130	Lohnansatz	€ / Betrieb	56.633	74.325	50.208	55.848
<b>Produktionsstruktur</b>						
1151	Ackerfläche (Anfang des Jahres)	ha AF / Betrieb	326,4	464,1	250,0	315,9
1210	dar. Getreide (ohne Körnermais)	% AF	59,6	58,7	58,5	61,0
1230	dar. Ölfrüchte, Hülsenfr., Faserpflanzen	% AF	24,5	27,4	22,1	25,5
1237	dar. Winterraps	% AF	20,5	19,4	17,5	20,9
1240	dar. Kartoffeln	% AF	0,2	0,0	1,0	0,3
1250	dar. Zuckerrüben	% AF	3,1	4,2	0,6	2,3
1271	dar. Silomais	% AF	0,0	0,0	0,0	0,0
1275	dar. sonst. Ackerfutter	% AF	1,2	0,1	0,4	1,3
1284	dar. nachwachs. Rohstoffe / Energiepflanzen	% AF	1,6	0,0	0,0	1,7
1300	Viehbesatz	VE / 100 ha LF	2,6	1,1	4,8	2,9
1330	dar. Rinder	VE / 100 ha LF	2,5	1,1	4,4	2,9
1335	dar. Milchkühe	VE / 100 ha LF	0,0	0,0	0,0	0,0
1336	dar. Mutter- und Ammenkühe	VE / 100 ha LF	1,2	0,5	1,9	1,4
1339	dar. Jung- und Mastvieh	VE / 100 ha LF	0,9	0,5	1,5	1,0
1350	dar. Schweine	VE / 100 ha LF	0,1	0,0	0,3	0,1
1351	dar. Mastschweine und Läufer	VE / 100 ha LF	0,1	0,0	0,3	0,1
1352	dar. Zuchtsauen	VE / 100 ha LF	0,0	0,0	0,0	0,0
1340	dar. Schafe	VE / 100 ha LF	0,0	0,0	0,0	0,0
1320	dar. Pferde	VE / 100 ha LF	0,0	0,0	0,0	0,0
1391	Rauhfuttermittelverzehr	GV / Betrieb	8,7	5,5	13,0	9,5
<b>Erträge, Leistungen, Preise</b>						
1411	Getreide (ohne Körnermais)	dt / ha	58	63	53	59
1420	dar. Weizen	dt / ha	61	61	59	62
1426	dar. Wintergerste	dt / ha	60	75	49	60
1427	dar. Sommergerste	dt / ha	39	50	21	39
1433	dar. Roggen	dt / ha	42	60		42
1434	dar. Triticale	dt / ha	24		23	24
1465	Raps	dt / ha	29	30	24	29
1472	Kartoffeln	dt / ha	142		146	142
1473	Zuckerrüben	dt / ha	654	756	487	569
1631	Milchleistung (4 % Fett)	kg / Kuh				
1632	Milchleistung (nat. Fettgehalt)	kg / Kuh				
1612	Lebend geborene Ferkel	Ferkel / Sau				
1511	Getreideerlös insges.(netto; o. Körnermais)	€ / dt	17,13	17,78	17,44	17,10
1520	Weizenerlös (netto)	€ / dt	17,99	18,54	17,84	18,12
1526	Wintergersteerlös (netto)	€ / dt	14,67	14,61	16,44	14,67
1527	Sommergersteerlös (netto)	€ / dt	22,00	22,87	19,13	22,00
1533	Roggenerlös (netto)	€ / dt	16,96	23,07		16,96
1534	Triticaleerlös (netto)	€ / dt	17,18		14,50	17,18
1565	Rapselerlös (netto)	€ / dt	38,08	40,11	36,48	37,99
1572	Kartoffelerlös (netto)	€ / dt	25,10		24,41	25,10
1573	Zuckerrübenelerlös (netto)	€ / dt	2,34	2,10	2,98	2,56
1731	Milcherlös (netto bei 4 % Fett)	€ / dt				
1732	Milcherlös (netto bei nat. Fettgehalt)	€ / dt				



**Ackerbaubetriebe**  
**Oberstes und unterstes Viertel nach Benchmarkingpunkten**  
**und untergliedert nach Betriebstypen**

Blatt 2 von 4

Kennzahl	Bezeichnung	Maßeinheit	Betriebe gesamt	oberstes Viertel	unterstes Viertel	Getreidebau- betriebe
0001	Betriebe	Anzahl	12	3	3	11
<b>Bilanz</b>						
2000	Summe Aktiva (Bilanzvermögen)	€ / Betrieb	1.271.049	2.125.654	676.345	972.243
2000	Summe Aktiva (Bilanzvermögen)	€ / ha LF	3.673	4.325	2.298	2.915
2100	Sachanlagen gesamt	€ / ha LF	2.757	3.139	1.676	2.159
2111	dar. Boden	€ / ha LF	1.923	2.272	916	1.409
2115	dar. Gebäude, baul. Anlagen	€ / ha LF	173	174	203	163
2120	dar. techn. Anlagen u. Maschinen	€ / ha LF	621	667	473	553
2130	dar. andere Anlagen insges.	€ / ha LF	33	24	75	28
2160	dar. Anlagen im Bau, Anzahlungen	€ / ha LF	3	3	10	2
2200	Finanzanlagen	€ / ha LF	82	76	60	68
2211	dar. Anteile an verbund. Untern.	€ / ha LF	0	0	0	0
2213	dar. Beteiligungen	€ / ha LF	78	74	42	64
2300	Tiervermögen	€ / ha LF	16	7	26	18
2320	dar. Rinder	€ / ha LF	16	7	26	18
2330	dar. Schweine	€ / ha LF	0	0	0	0
2400	Umlaufvermögen (ohne Tiere)	€ / ha LF	804	1.091	527	656
2410	dav. Vorräte	€ / ha LF	479	597	385	412
2412	dar. Feldinventar	€ / ha LF	464	587	349	397
2420	dav. Finanzumlaufvermögen	€ / ha LF	325	494	142	243
2431	dar. Forderungen aus Liefer. u. Leist.	€ / ha LF	165	255	53	143
2450	dar. Bank, Kasse	€ / ha LF	81	142	60	40
9041	Eigenkapital (+ 50% Sonderposten)	€ / ha LF	2.992	3.517	1.535	2.283
3600	dar. Geschäftsguth., gez. Kapital	€ / ha LF	0	0	0	0
3140	Sonderposten gesamt	€ / ha LF	41	0	90	46
3400	Rückstellungen	€ / ha LF	58	38	77	64
3500	Verbindlichkeiten	€ / ha LF	585	740	631	537
3510	dar. geg. Kreditinstituten	€ / ha LF	420	582	391	363
3521	dar. aus Lieferungen u. Leistungen	€ / ha LF	135	126	203	147
9280	Anlagenintensität	%	52	46	59	54
9281	Veralterungsgrad abnutzbares Anlagenverm.	%	27	35	26	24
9292	Fremdkapitaldeckung II	%	231	232	153	212
<b>Investitionen, Finanzierung</b>						
8300	Bruttoinvestitionen	€ / ha LF	198	442	64	47
8231	Zugang Boden	€ / ha LF	1	0	0	1
8232	Zugang Wirtschaftsgeb.u.baul. Anl.	€ / ha LF	1	0	1	1
8251	Zugang Anlagen im Bau, Anzahlung	€ / ha LF	96	271	1	4
8241	Zugang techn. Anlagen u. Masch.	€ / ha LF	92	161	26	40
2800	Veränderung Tiervermögen	€ / ha LF	0	0	2	0
8400	Nettoinvestitionen	€ / ha LF	-5	268	-213	-156
8401	Nettoinvestitionen	€ / AK	-463	15.955	-27.439	-18.229
8404	Veränderung Sachanlageverm. (o. Boden)	%	-9	1	-18	-15
9314	Nettoverbindlichkeiten	€ / ha LF	260	246	489	293
9315	Veränd. Nettoverbindlichkeiten	€ / ha LF	131	502	-27	-98
9318	Tilg. von Verbindlichkeiten gesamt	€ / ha LF	125	100	167	128
2920	Veränd. Finanzumlaufvermögen	€ / ha LF	-128	-390	7	9
3822	Veränderung Sonder-AfA	€ / ha LF	-3	0	0	-3

**Ackerbaubetriebe**  
**Oberstes und unterstes Viertel nach Benchmarkingpunkten**  
**und untergliedert nach Betriebstypen**

Blatt 3 von 4

Kennzahl	Bezeichnung	Maßeinheit	Betriebe gesamt	oberstes Viertel	unterstes Viertel	Getreidebau- betriebe
0001	Betriebe	Anzahl	12	3	3	11
<b>Gewinn- und Verlustrechnung</b>						
<b>Ertrag</b>						
4010	<b>Umsatzerlöse</b>	€ / ha LF	1.045	1.364	779	948
4100	dar. landwirtschaftl. Pflanzenprod.	€ / ha LF	945	1.183	679	895
4112	dar. Getreide (ohne Körnermais)	€ / ha LF	584	684	492	588
4120	dar. Ölf., Hülsenfr., Faserpfl.	€ / ha LF	249	302	145	253
4130	dar. Kartoffeln	€ / ha LF	7	0	31	8
4140	dar. Zuckerrüben	€ / ha LF	45	64	7	31
4173	dar. nachwachs. Rohstoffe / Energiepfl.	€ / ha LF	12	0	0	13
4200	dar. Tierproduktion	€ / ha LF	10	5	13	12
4220	dar. Rinder	€ / ha LF	10	5	13	11
4230	dar. Milch	€ / ha LF	0	0	0	0
4240	dar. Schweine	€ / ha LF	0	0	0	0
4260	dar. Geflügel, Eier	€ / ha LF	0	0	0	0
4300	dar. Obst, Weinbau	€ / ha LF	0	0	0	0
4360	dar. Nebenbetr., Handel, Dienstleist.	€ / ha LF	48	58	86	41
4378	dar. Mieten u. Pachten	€ / ha LF	13	29	6	3
4379	dar. zeitraumzugehörige Ust.	€ / ha LF	0	0	0	0
4368	dar. Lohnarbeit, Masch.miete	€ / ha LF	20	28	14	22
4400	<b>Bestandsveränderungen</b>	€ / ha LF	-6	-2	-13	-10
4500	<b>Sonst. betr. Erträge</b>	€ / ha LF	506	607	466	438
4510	dar. Zulagen u. Zuschüsse	€ / ha LF	347	302	342	352
4660	dar. betriebsbezogene Zahlungen	€ / ha LF	327	276	328	334
4670	dar. EU-Direktzahlungen (bis WJ 14/15 Betriebsprämie)	€ / ha LF	275	273	270	276
4671	dav. Basisprämie - gültig ab WJ 15/16	€ / ha LF	180	179	177	180
4672	dav. Greening-Prämie - gültig ab WJ 15/16	€ / ha LF	87	87	86	88
4673	dav. Umverteilungsprämie - gültig ab WJ 15/16	€ / ha LF	6	4	7	6
4674	dav. Förderung für Junglandwirte - gültig ab WJ 15/16	€ / ha LF	2	3	0	2
4680	dar. Ausgleichszulage	€ / ha LF	4	0	0	4
4690	dar. für umweltger. Agrarprod.	€ / ha LF	42	3	53	48
4698	dar. sonstige Zuschüsse	€ / ha LF	2	0	5	2
4520	dar. aufwandsbezogene Zahlungen	€ / ha LF	20	26	14	17
4560	dar. Agrardieselerstattung	€ / ha LF	20	25	14	17
4550	dar. Investitionszuschüsse	€ / ha LF	0	0	0	0
4900	dar. zeitraumfremde Erträge	€ / ha LF	30	1	104	34
<b>Aufwand</b>						
5100	<b>Materialaufwand</b>	€ / ha LF	580	662	507	535
5110	dar. Pflanzenproduktion	€ / ha LF	379	474	285	335
5111	dar. Saat- u. Pflanzgut	€ / ha LF	86	117	68	76
5112	dar. Düngemittel	€ / ha LF	162	204	126	138
5113	dar. Pflanzenschutz	€ / ha LF	118	132	81	116
5210	dar. Tierproduktion	€ / ha LF	3	2	7	3
5211	dar. Tierzukauf	€ / ha LF	1	0	6	1
5280	dar. Futtermittelzukauf	€ / ha LF	1	1	1	1
5292	dar. Tierarzt	€ / ha LF	0	1	0	1
5293	dar. Besamung	€ / ha LF	0	0	0	0
5294	dar. sonst. bezogene Leist. Tierprod.	€ / ha LF	0	0	0	0
5330	dar. Nebenbetr., Handel, Dienstleist.	€ / ha LF	24	0	68	27
5350	dar. sonst. Materialaufwand	€ / ha LF	174	185	147	170
5352	dar. Heizmat., Strom	€ / ha LF	11	20	3	6
5354	dar. Wasser, Abwasser	€ / ha LF	1	1	1	1
5355	dar. Treib- u. Schmierstoffe	€ / ha LF	86	97	63	82
5357	dar. Lohnarbeit, Masch.miete	€ / ha LF	67	65	80	71

**Ackerbaubetriebe**  
**Oberstes und unterstes Viertel nach Benchmarkingpunkten**  
**und untergliedert nach Betriebstypen**

Blatt 4 von 4

Kennzahl	Bezeichnung	Maßeinheit	Betriebe gesamt	oberstes Viertel	unterstes Viertel	Getreidebau- betriebe
0001	Betriebe	Anzahl	12	3	3	11
<b>Aufwand</b>						
5500	<b>Personalaufwand (ohne BUV)</b>	€ / ha LF	144	232	67	92
5501	Personalaufwand (ohne BUV)	€ / eAK	22.201	19.412	27.721	28.285
5600	<b>Betriebswirtschaftliche AfA</b>	€ / ha LF	179	174	181	175
5636	dar. Wirtschaftsgeb. u. baul. Anl.	€ / ha LF	16	15	19	17
5642	dar. Maschinen u. Geräte	€ / ha LF	147	140	148	145
5641	dar. Betriebsvorrichtungen	€ / ha LF	5	10	1	3
5700	<b>Sonst. betriebl. Aufwand</b>	€ / ha LF	403	568	380	357
5710	dar. Unterhaltung	€ / ha LF	82	104	82	74
5715	dar. Gebäude u. baul. Anlagen	€ / ha LF	17	27	9	13
5720	dar. techn. Anl., Masch., Fuhrp.	€ / ha LF	65	77	73	62
5730	dar. Betriebsversicherung	€ / ha LF	56	73	42	57
5731	dar. betriebliche Unfallversicherung	€ / ha LF	8	9	7	8
5742	dar. Pachten	€ / ha LF	153	212	142	143
5765	Pachtpreis / ha Pachtfläche	€ / ha	258	276	230	244
5764	dar. zeitraumzugehörige Vorsteuer	€ / ha LF	35	84	0	23
5770	dar. zeitraumfremder Aufwand	€ / ha LF	29	35	78	19
<b>Unternehmensergebnis</b>						
6000	<b>Betriebsergebnis</b>	€ / ha LF	239	333	97	218
4000	Betriebliche Erträge	€ / ha LF	1.545	1.969	1.232	1.376
5000	Betriebliche Aufwendungen	€ / ha LF	1.306	1.636	1.135	1.158
7000	<b>Finanzergebnis</b>	€ / ha LF	-3	-3	-9	-5
7230	dar. Zinsaufwand	€ / ha LF	9	10	12	9
7800	Steuern vom Einkommen u. Ertrag	€ / ha LF	0	0	0	0
7900	Sonstige Steuern	€ / ha LF	9	4	9	8
7910	Unternehmensertrag	€ / ha LF	1.550	1.975	1.235	1.380
7920	Unternehmensaufwand vor Steuern	€ / ha LF	1.323	1.650	1.156	1.175
<b>Rentabilität</b>						
9000	Gewinn/Jahresübersch. vor Steuern	€ / Betrieb	78.551	159.961	23.075	68.285
9000	Gewinn/Jahresübersch. vor Steuern	€ / ha LF	227	325	78	205
9004	Ordentliches Ergebnis	€ / Betrieb	78.263	176.594	15.599	63.329
9004	Ordentliches Ergebnis	€ / ha LF	226	359	53	190
9006	Gewinn + Personalaufwand (ohne BUV)	€ / AK	31.842	33.180	18.766	34.721
9007	Ordentliches Ergeb. + Personalaufw. (o. BUV)	€ / AK	31.771	35.195	15.492	32.980
9008	Ordentliches Ergeb. + Personalaufw. (o. BUV)	€ / ha LF	370	591	120	282
9071	Betriebsseinkommen	€ / ha LF	537	824	276	437
9073	Relative Faktorentlohnung	%	93,9	117,2	60,0	88,3
9103	Ordentliche Rentabilitätsrate	%	4,0	10,5	-9,5	1,6
9120	Gesamtkapitalrentabilität	%	1,9	5,0	-4,6	1,1
9131	Eigenkapitalrentabilität (ohne Boden)	%	0,3	13,2	0,0	0,0
<b>Liquidität / Stabilität</b>						
9601	Liquidität 1. Grades	%	42	77	17	19
9221	Cashflow I	€ / ha LF	390	384	387	411
9223	Cashflow III (zur Neufinanzierung verfügbar)	€ / ha LF	106	94	50	104
9240	Kapitaldienst	€ / ha LF	134	109	179	137
9231	Langfristige Kapitaldienstgrenze	€ / ha LF	68	180	-64	10
9232	Mittelfristige Kapitaldienstgrenze	€ / ha LF	84	196	-45	27
9233	Kurzfristige Kapitaldienstgrenze	€ / ha LF	250	355	128	188
9241	Ausschöpf. d. langfr. Kapitaldienstgr.	%	198	61	<Null	1.413
9242	Ausschöpf. d. mittelfr. Kapitaldienstgr.	%	159	56	<Null	513
9243	Ausschöpf. d. kurzfr. Kapitaldienstgr.	%	54	31	140	73
9270	Eigenkapitalquote	%	81	81	67	78
9230	Eigenkapitalveränderung	€ / ha LF	-100	-118	-219	-66
9239	Bereinigte Eigenkapitalveränderung	€ / ha LF	59	170	-75	1
9238	Bereinigte Eigenkapitalveränderung	€ / AK	5.080	10.152	-9.722	109
<b>Unternehmerfamilie</b>						
9502	Gesamteinkommen	€ / Betrieb	78.178	158.472	23.075	68.274
9503	Verfügbares Einkommen	€ / Betrieb	24.328	14.163	-12.881	30.284
3210	Entnahmen Lebenshaltung	€ / Betrieb	22.712	38.426	17.910	24.777
3395	Nettoentnahmen	€ / nAK	32.710	40.193	34.670	36.077

**Spez. Getreidebaubetriebe untergliedert nach Betriebsgröße (LF - Gruppen)**

Blatt 1 von 4

Kennzahl	Bezeichnung	Maßeinheit	Getreidebetriebe	
			Alle	bis 300 ha LF
0001	Betriebe	Anzahl	11	6
<b>Faktorausstattung</b>				
1006	Wirtschaftliche Betriebsgröße	€ / ha LF	1.161	1.169
1030	Landw. genutzte Fläche (LF)	ha / Betrieb	333,5	198,6
1033	dar. zugepachtete LF (Netto)	ha / Betrieb	256,2	159,6
1150	Ackerfläche	% LF	93,0	91,1
1160	Dauergrünland	% LF	7,0	8,9
1056	Ertragsmesszahl	EMZ / a	46	45
1110	Arbeitskräfte insgesamt	AK / Betrieb	2,85	1,90
1113	dar. Familienarbeitskräfte	FAK / Betrieb	1,77	1,54
1120	Nicht entlohnte Arbeitskräfte	nAK / Betrieb	1,77	1,54
1114	AK-Besatz	AK / 100 ha LF	0,85	0,96
1130	Lohnansatz	€ / Betrieb	55.848	48.909
<b>Produktionsstruktur</b>				
1151	Ackerfläche (Anfang des Jahres)	ha AF / Betrieb	315,9	191,2
1210	dar. Getreide (ohne Körnermais)	% AF	61,0	59,2
1230	dar. Ölfrüchte, Hülsenfr., Faserpflanzen	% AF	25,5	23,1
1237	dar. Winterraps	% AF	20,9	17,7
1240	dar. Kartoffeln	% AF	0,3	0,7
1250	dar. Zuckerrüben	% AF	2,3	2,9
1271	dar. Silomais	% AF	0,0	0,0
1275	dar. sonst. Ackerfutter	% AF	1,3	2,8
1284	dar. nachwachs. Rohstoffe / Energiepflanzen	% AF	1,7	0,0
1300	Viehbesatz	VE / 100 ha LF	2,9	5,7
1330	dar. Rinder	VE / 100 ha LF	2,9	5,5
1335	dar. Milchkühe	VE / 100 ha LF	0,0	0,0
1336	dar. Mutter- und Ammenkühe	VE / 100 ha LF	1,4	2,7
1339	dar. Jung- und Mastvieh	VE / 100 ha LF	1,0	2,1
1350	dar. Schweine	VE / 100 ha LF	0,1	0,2
1351	dar. Mastschweine und Läufer	VE / 100 ha LF	0,1	0,2
1352	dar. Zuchtsauen	VE / 100 ha LF	0,0	0,0
1340	dar. Schafe	VE / 100 ha LF	0,0	0,0
1320	dar. Pferde	VE / 100 ha LF	0,0	0,0
1391	Rauhfutterverzehr	GV / Betrieb	9,5	10,8
<b>Erträge, Leistungen, Preise</b>				
1411	Getreideerlös (ohne Körnermais)	dt / ha	59	67
1420	dar. Weizen	dt / ha	62	72
1426	dar. Wintergerste	dt / ha	60	66
1427	dar. Sommergerste	dt / ha	39	24
1433	dar. Roggen	dt / ha	42	74
1434	dar. Triticale	dt / ha	24	26
1465	Raps	dt / ha	29	34
1472	Kartoffeln	dt / ha	142	146
1473	Zuckerrüben	dt / ha	569	685
1631	Milchleistung (4 % Fett)	kg / Kuh		
1632	Milchleistung (nat. Fettgehalt)	kg / Kuh		
1612	Lebend geborene Ferkel	Ferkel / Sau		
1511	Getreideerlös insges.(netto; o. Körnermais)	€ / dt	17,10	17,55
1520	Weizenerlös (netto)	€ / dt	18,12	18,36
1526	Wintergersteerlös (netto)	€ / dt	14,67	15,67
1527	Sommergersteerlös (netto)	€ / dt	22,00	19,57
1533	Roggenerlös (netto)	€ / dt	16,96	17,59
1534	Triticaleerlös (netto)	€ / dt	17,18	20,00
1565	Rapselerlös (netto)	€ / dt	37,99	35,69
1572	Kartoffelerlös (netto)	€ / dt	25,10	24,41
1573	Zuckerrübenerlös (netto)	€ / dt	2,56	2,22
1731	Milcherlös (netto bei 4 % Fett)	€ / dt		
1732	Milcherlös (netto bei nat. Fettgehalt)	€ / dt		

**Spez. Getreidebaubetriebe untergliedert nach Betriebsgröße (LF - Gruppen)**

Blatt 2 von 4

Kenn- zahl	Bezeichnung	Maß- einheit	Getreidebetriebe	
			Alle	bis 300 ha LF
0001	Betriebe	Anzahl	11	6
<b>Bilanz</b>				
2000	Summe Aktiva (Bilanzvermögen)	€ / Betrieb	972.243	686.198
2000	Summe Aktiva (Bilanzvermögen)	€ / ha LF	2.915	3.455
2100	Sachanlagen gesamt	€ / ha LF	2.159	2.630
2111	dar. Boden	€ / ha LF	1.409	1.581
2115	dar. Gebäude, baul. Anlagen	€ / ha LF	163	329
2120	dar. techn. Anlagen u. Maschinen	€ / ha LF	553	695
2130	dar. andere Anlagen insges.	€ / ha LF	28	22
2160	dar. Anlagen im Bau, Anzahlungen	€ / ha LF	2	0
2200	Finanzanlagen	€ / ha LF	68	89
2211	dar. Anteile an verbund. Untern.	€ / ha LF	0	0
2213	dar. Beteiligungen	€ / ha LF	64	76
2300	Tiervermögen	€ / ha LF	18	37
2320	dar. Rinder	€ / ha LF	18	36
2330	dar. Schweine	€ / ha LF	0	0
2400	Umlaufvermögen (ohne Tiere)	€ / ha LF	656	679
2410	dav. Vorräte	€ / ha LF	412	418
2412	dar. Feldinventar	€ / ha LF	397	388
2420	dav. Finanzumlaufvermögen	€ / ha LF	243	261
2431	dar. Forderungen aus Liefer. u. Leist.	€ / ha LF	143	76
2450	dar. Bank, Kasse	€ / ha LF	40	82
9041	Eigenkapital ( + 50% Sonderposten)	€ / ha LF	2.283	2.810
3600	dar. Geschäftsguth., gez. Kapital	€ / ha LF	0	0
3140	Sonderposten gesamt	€ / ha LF	46	31
3400	Rückstellungen	€ / ha LF	64	81
3500	Verbindlichkeiten	€ / ha LF	537	548
3510	dar. geg. Kreditinstituten	€ / ha LF	363	301
3521	dar. aus Lieferungen u. Leistungen	€ / ha LF	147	220
9280	Anlagenintensität	%	54	61
9281	Veralterungsgrad abnutzbares Anlagenverm.	%	24	26
9292	Fremdkapitaldeckung II	%	212	239
<b>Investitionen, Finanzierung</b>				
8300	Bruttoinvestitionen	€ / ha LF	47	100
8231	Zugang Boden	€ / ha LF	1	0
8232	Zugang Wirtschaftsgeb.u.baul. Anl.	€ / ha LF	1	2
8251	Zugang Anlagen im Bau, Anzahlung	€ / ha LF	4	13
8241	Zugang techn. Anlagen u. Masch.	€ / ha LF	40	99
2800	Veränderung Tiervermögen	€ / ha LF	0	-2
8400	Nettoinvestitionen	€ / ha LF	-156	-118
8401	Nettoinvestitionen	€ / AK	-18.229	-12.341
8404	Veränderung Sachanlageverm. (o. Boden)	%	-15	-8
9314	Nettoverbindlichkeiten	€ / ha LF	293	287
9315	Veränd. Nettoverbindlichkeiten	€ / ha LF	-98	-30
9318	Tilg. von Verbindlichkeiten gesamt	€ / ha LF	128	143
2920	Veränd. Finanzumlaufvermögen	€ / ha LF	9	39
3822	Veränderung Sonder-AfA	€ / ha LF	-3	-1

Spez. Getreidebaubetriebe untergliedert nach Betriebsgröße (LF - Gruppen)

Blatt 3 von 4

Kennzahl	Bezeichnung	Maßeinheit	Getreidebetriebe	
			Alle	bis 300 ha LF
0001	Betriebe	Anzahl	11	6
<b>Gewinn- und Verlustrechnung</b>				
<b>Ertrag</b>				
4010	<b>Umsatzerlöse</b>	€ / ha LF	948	1.104
4100	dar. landwirtschaftl. Pflanzenprod.	€ / ha LF	895	1.013
4112	dar. Getreide (ohne Körnermais)	€ / ha LF	588	700
4120	dar. Ölf., Hülsenfr., Faserpfl.	€ / ha LF	253	244
4130	dar. Kartoffeln	€ / ha LF	8	23
4140	dar. Zuckerrüben	€ / ha LF	31	42
4173	dar. nachwachs. Rohstoffe / Energiepfl.	€ / ha LF	13	0
4200	dar. Tierproduktion	€ / ha LF	12	26
4220	dar. Rinder	€ / ha LF	11	26
4230	dar. Milch	€ / ha LF	0	0
4240	dar. Schweine	€ / ha LF	0	0
4260	dar. Geflügel, Eier	€ / ha LF	0	0
4300	dar. Obst, Weinbau	€ / ha LF	0	0
4360	dar. Nebenbetr., Handel, Dienstleist.	€ / ha LF	41	65
4378	dar. Mieten u. Pachten	€ / ha LF	3	1
4379	dar. zeitraumzugehörige Ust.	€ / ha LF	0	0
4368	dar. Lohnarbeit, Masch.miete	€ / ha LF	22	14
4400	<b>Bestandsveränderungen</b>	€ / ha LF	-10	-24
4500	<b>Sonst. betr. Erträge</b>	€ / ha LF	438	424
4510	dar. Zulagen u. Zuschüsse	€ / ha LF	352	398
4660	dar. betriebsbezogene Zahlungen	€ / ha LF	334	378
4670	dar. EU-Direktzahlungen (bis WJ 14/15 Betriebsprämie)	€ / ha LF	276	287
4671	dav. Basisprämie - gültig ab WJ 15/16	€ / ha LF	180	186
4672	dav. Greening-Prämie - gültig ab WJ 15/16	€ / ha LF	88	90
4673	dav. Umverteilungsprämie - gültig ab WJ 15/16	€ / ha LF	6	10
4674	dav. Förderung für Junglandwirte - gültig ab WJ 15/16	€ / ha LF	2	0
4680	dar. Ausgleichszulage	€ / ha LF	4	0
4690	dar. für umweltger. Agrarprod.	€ / ha LF	48	91
4698	dar. sonstige Zuschüsse	€ / ha LF	2	0
4520	dar. aufwandsbezogene Zahlungen	€ / ha LF	17	18
4560	dar. Agrardieselerstattung	€ / ha LF	17	18
4550	dar. Investitionszuschüsse	€ / ha LF	0	0
4900	dar. zeitraumfremde Erträge	€ / ha LF	34	15
<b>Aufwand</b>				
5100	<b>Materialaufwand</b>	€ / ha LF	535	671
5110	dar. Pflanzenproduktion	€ / ha LF	335	402
5111	dar. Saat- u. Pflanzgut	€ / ha LF	76	107
5112	dar. Düngemittel	€ / ha LF	138	145
5113	dar. Pflanzenschutz	€ / ha LF	116	141
5210	dar. Tierproduktion	€ / ha LF	3	4
5211	dar. Tierzukauf	€ / ha LF	1	0
5280	dar. Futtermittelzukauf	€ / ha LF	1	2
5292	dar. Tierarzt	€ / ha LF	1	1
5293	dar. Besamung	€ / ha LF	0	0
5294	dar. sonst. bezogene Leist. Tierprod.	€ / ha LF	0	1
5330	dar. Nebenbetr., Handel, Dienstleist.	€ / ha LF	27	52
5350	dar. sonst. Materialaufwand	€ / ha LF	170	213
5352	dar. Heizmat., Strom	€ / ha LF	6	7
5354	dar. Wasser, Abwasser	€ / ha LF	1	1
5355	dar. Treib- u. Schmierstoffe	€ / ha LF	82	93
5357	dar. Lohnarbeit, Masch.miete	€ / ha LF	71	88

Spez. Getreidebaubetriebe untergliedert nach Betriebsgröße (LF - Gruppen)

Blatt 4 von 4

Kennzahl	Bezeichnung	Maßeinheit	Getreidebetriebe	
			Alle	bis 300 ha LF
0001	Betriebe	Anzahl	11	6
<b>Aufwand</b>				
5500	Personalaufwand (ohne BUV)	€ / ha LF	92	41
5501	Personalaufwand (ohne BUV)	€ / eAK	28.285	22.161
5600	Betriebswirtschaftliche AfA	€ / ha LF	175	215
5636	dar. Wirtschaftsgeb. u. baul. Anl.	€ / ha LF	17	24
5642	dar. Maschinen u. Geräte	€ / ha LF	145	175
5641	dar. Betriebsvorrichtungen	€ / ha LF	3	6
5700	Sonst. betriebl. Aufwand	€ / ha LF	357	353
5710	dar. Unterhaltung	€ / ha LF	74	103
5715	dar. Gebäude u. baul. Anlagen	€ / ha LF	13	10
5720	dar. techn. Anl., Masch., Fuhrp.	€ / ha LF	62	92
5730	dar. Betriebsversicherung	€ / ha LF	57	67
5731	dar. betriebliche Unfallversicherung	€ / ha LF	8	10
5742	dar. Pachten	€ / ha LF	143	137
5765	Pachtpreis / ha Pachtfläche	€ / ha	244	228
5764	dar. zeitraumzugehörige Vorsteuer	€ / ha LF	23	0
5770	dar. zeitraumfremder Aufwand	€ / ha LF	19	2
<b>Unternehmensergebnis</b>				
6000	Betriebsergebnis	€ / ha LF	218	226
4000	Betriebliche Erträge	€ / ha LF	1.376	1.505
5000	Betriebliche Aufwendungen	€ / ha LF	1.158	1.279
7000	Finanzergebnis	€ / ha LF	-5	-4
7230	dar. Zinsaufwand	€ / ha LF	9	9
7800	Steuern vom Einkommen u. Ertrag	€ / ha LF	0	0
7900	Sonstige Steuern	€ / ha LF	8	6
7910	Unternehmensertrag	€ / ha LF	1.380	1.510
7920	Unternehmensaufwand vor Steuern	€ / ha LF	1.175	1.294
<b>Rentabilität</b>				
9000	Gewinn/Jahresübersch. vor Steuern	€ / Betrieb	68.285	43.008
9000	Gewinn/Jahresübersch. vor Steuern	€ / ha LF	205	217
9004	Ordentliches Ergebnis	€ / Betrieb	63.329	40.423
9004	Ordentliches Ergebnis	€ / ha LF	190	204
9006	Gewinn + Personalaufwand (ohne BUV)	€ / AK	34.721	26.893
9007	Ordentliches Ergeb. + Personalaufw. (o. BUV)	€ / AK	32.980	25.533
9008	Ordentliches Ergeb. + Personalaufw. (o. BUV)	€ / ha LF	282	244
9071	Betriebseinkommen	€ / ha LF	437	394
9073	Relative Faktorentlohnung	%	88,3	75,2
9103	Ordentliche Rentabilitätsrate	%	1,6	-2,8
9120	Gesamtkapitalrentabilität	%	1,1	-1,0
9131	Eigenkapitalrentabilität (ohne Boden)	%	0,0	0,0
<b>Liquidität / Stabilität</b>				
9601	Liquidität 1. Grades	%	19	34
9221	Cashflow I	€ / ha LF	411	446
9223	Cashflow III (zur Neufinanzierung verfügbar)	€ / ha LF	104	5
9240	Kapitaldienst	€ / ha LF	137	152
9231	Langfristige Kapitaldienstgrenze	€ / ha LF	10	-49
9232	Mittelfristige Kapitaldienstgrenze	€ / ha LF	27	-26
9233	Kurzfristige Kapitaldienstgrenze	€ / ha LF	188	165
9241	Ausschöpf. d. langfr. Kapitaldienstgr.	%	1.413	<Null
9242	Ausschöpf. d. mittelfr. Kapitaldienstgr.	%	513	<Null
9243	Ausschöpf. d. kurzfr. Kapitaldienstgr.	%	73	92
9270	Eigenkapitalquote	%	78	81
9230	Eigenkapitalveränderung	€ / ha LF	-66	-93
9239	Bereinigte Eigenkapitalveränderung	€ / ha LF	1	-58
9238	Bereinigte Eigenkapitalveränderung	€ / AK	109	-6.101
<b>Unternehmerfamilie</b>				
9502	Gesamteinkommen	€ / Betrieb	68.274	42.987
9503	Verfügbares Einkommen	€ / Betrieb	30.284	23.348
3210	Entnahmen Lebenshaltung	€ / Betrieb	24.777	23.259
3395	Nettoentnahmen	€ / nAK	36.077	39.724

**Futterbaubetriebe**  
**Oberstes und unterstes Viertel nach Benchmarkingpunkten**

Blatt 1 von 4

Kennzahl	Bezeichnung	Maßeinheit	Betriebe gesamt	oberstes Viertel	unterstes Viertel
0001	Betriebe	Anzahl	31	8	8
<b>Faktorausstattung</b>					
1006	Wirtschaftliche Betriebsgröße	€ / ha LF	3.336	3.475	2.995
1030	Landw. genutzte Fläche (LF)	ha / Betrieb	282,8	469,3	162,9
1033	dar. zugepachtete LF (Netto)	ha / Betrieb	218,4	357,9	137,5
1150	Ackerfläche	% LF	72,2	76,1	63,5
1160	Dauergrünland	% LF	27,4	23,0	36,5
1056	Ertragsmesszahl	EMZ / a	41	44	36
1110	Arbeitskräfte insgesamt	AK / Betrieb	7,11	13,63	3,56
1113	dar. Familienarbeitskräfte	FAK / Betrieb	2,15	2,15	2,38
1120	Nicht entlohnte Arbeitskräfte	nAK / Betrieb	2,15	2,15	2,38
1114	AK-Besatz	AK / 100 ha LF	2,51	2,90	2,19
1130	Lohnansatz	€ / Betrieb	66.852	66.222	72.539
<b>Produktionsstruktur</b>					
1151	Ackerfläche (Anfang des Jahres)	ha AF / Betrieb	201,2	351,6	103,6
1210	dar. Getreide (ohne Körnermais)	% AF	43,0	43,3	51,2
1230	dar. Ölfrüchte, Hülsenfr., Faserpflanzen	% AF	14,0	14,6	13,4
1237	dar. Winterraps	% AF	13,3	13,8	13,0
1240	dar. Kartoffeln	% AF	0,0	0,1	0,0
1250	dar. Zuckerrüben	% AF	1,1	1,4	1,5
1271	dar. Silomais	% AF	21,3	24,4	17,8
1275	dar. sonst. Ackerfutter	% AF	16,8	10,0	15,4
1284	dar. nachwachs. Rohstoffe / Energiepflanzen	% AF	0,0	0,0	0,0
1300	Viehbesatz	VE / 100 ha LF	117,1	126,2	108,9
1330	dar. Rinder	VE / 100 ha LF	115,8	123,7	107,8
1335	dar. Milchkühe	VE / 100 ha LF	77,7	80,1	62,9
1336	dar. Mutter- und Ammenkühe	VE / 100 ha LF	0,6	0,1	0,0
1339	dar. Jung- und Mastvieh	VE / 100 ha LF	30,2	35,0	38,3
1350	dar. Schweine	VE / 100 ha LF	1,0	2,2	0,0
1351	dar. Mastschweine und Läufer	VE / 100 ha LF	1,0	2,2	0,0
1352	dar. Zuchtsauen	VE / 100 ha LF	0,0	0,0	0,0
1340	dar. Schafe	VE / 100 ha LF	0,0	0,0	0,0
1320	dar. Pferde	VE / 100 ha LF	0,3	0,3	0,9
1391	Rauhfuttermittelverzehrer	GV / Betrieb	328,1	582,1	176,9
<b>Erträge, Leistungen, Preise</b>					
1411	Getreide (ohne Körnermais)	dt / ha	59	64	50
1420	dar. Weizen	dt / ha	61	69	50
1426	dar. Wintergerste	dt / ha	60	62	50
1427	dar. Sommergerste	dt / ha	49	51	51
1433	dar. Roggen	dt / ha	81		
1434	dar. Triticale	dt / ha	58	63	48
1465	Raps	dt / ha	33	35	32
1472	Kartoffeln	dt / ha	124	125	
1473	Zuckerrüben	dt / ha	465	354	713
1631	Milchleistung (4 % Fett)	kg / Kuh	9.768	9.447	9.194
1632	Milchleistung (nat. Fettgehalt)	kg / Kuh	9.839	9.492	8.716
1612	Lebend geborene Ferkel	Ferkel / Sau			
1511	Getreideerlös insges.(netto; o. Körnermais)	€ / dt	17,37	17,57	15,60
1520	Weizenerlös (netto)	€ / dt	17,72	17,98	16,20
1526	Wintergersteerlös (netto)	€ / dt	14,95	15,34	13,02
1527	Sommergersteerlös (netto)	€ / dt	20,04	22,96	17,47
1533	Roggenerlös (netto)	€ / dt	16,25		
1534	Triticaleerlös (netto)	€ / dt	15,78	15,54	
1565	Rapselerlös (netto)	€ / dt	36,30	36,22	35,74
1572	Kartoffelerlös (netto)	€ / dt	33,73	32,09	
1573	Zuckerrübenelerlös (netto)	€ / dt	2,44	2,88	1,97
1731	Milcherlös (netto bei 4 % Fett)	€ / dt	33,58	33,86	31,36
1732	Milcherlös (netto bei nat. Fettgehalt)	€ / dt	33,32	33,70	33,10



**Futterbaubetriebe**  
**Oberstes und unterstes Viertel nach Benchmarkingpunkten**

Blatt 2 von 4

Kennzahl	Bezeichnung	Maßeinheit	Betriebe gesamt	oberstes Viertel	unterstes Viertel
0001	Betriebe	Anzahl	31	8	8
<b>Bilanz</b>					
2000	Summe Aktiva (Bilanzvermögen)	€ / Betrieb	1.893.232	3.434.210	1.070.935
2000	Summe Aktiva (Bilanzvermögen)	€ / ha LF	6.696	7.317	6.575
2100	Sachanlagen gesamt	€ / ha LF	4.383	4.438	4.944
2111	dar. Boden	€ / ha LF	1.594	1.819	806
2115	dar. Gebäude, baul. Anlagen	€ / ha LF	1.040	945	2.229
2120	dar. techn. Anlagen u. Maschinen	€ / ha LF	1.475	1.412	1.821
2130	dar. andere Anlagen insges.	€ / ha LF	156	120	89
2160	dar. Anlagen im Bau, Anzahlungen	€ / ha LF	115	138	0
2200	Finanzanlagen	€ / ha LF	52	65	42
2211	dar. Anteile an verbund. Untern.	€ / ha LF	3	0	0
2213	dar. Beteiligungen	€ / ha LF	48	65	42
2300	Tiervermögen	€ / ha LF	796	848	811
2320	dar. Rinder	€ / ha LF	789	838	797
2330	dar. Schweine	€ / ha LF	2	5	0
2400	Umlaufvermögen (ohne Tiere)	€ / ha LF	1.447	1.947	749
2410	dav. Vorräte	€ / ha LF	457	433	343
2412	dar. Feldinventar	€ / ha LF	314	353	300
2420	dav. Finanzumlaufvermögen	€ / ha LF	990	1.514	405
2431	dar. Forderungen aus Liefer. u. Leist.	€ / ha LF	421	470	116
2450	dar. Bank, Kasse	€ / ha LF	379	693	197
9041	Eigenkapital ( + 50% Sonderposten)	€ / ha LF	4.082	5.256	1.357
3600	dar. Geschäftsguth., gez. Kapital	€ / ha LF	0	0	0
3140	Sonderposten gesamt	€ / ha LF	338	403	580
3400	Rückstellungen	€ / ha LF	46	33	14
3500	Verbindlichkeiten	€ / ha LF	2.397	1.826	4.914
3510	dar. geg. Kreditinstituten	€ / ha LF	2.058	1.560	4.282
3521	dar. aus Lieferungen u. Leistungen	€ / ha LF	263	187	555
9280	Anlagenintensität	%	55	49	68
9281	Veralterungsgrad abnutzbares Anlagenverm.	%	38	40	47
9292	Fremdkapitaldeckung II	%	151	214	68
<b>Investitionen, Finanzierung</b>					
8300	Bruttoinvestitionen	€ / ha LF	736	781	965
8231	Zugang Boden	€ / ha LF	108	195	7
8232	Zugang Wirtschaftsgeb.u.baul. Anl.	€ / ha LF	103	6	664
8251	Zugang Anlagen im Bau, Anzahlung	€ / ha LF	163	140	18
8241	Zugang techn. Anlagen u. Masch.	€ / ha LF	254	341	174
2800	Veränderung Tiervermögen	€ / ha LF	19	14	93
8400	Nettoinvestitionen	€ / ha LF	389	429	556
8401	Nettoinvestitionen	€ / AK	15.469	14.773	25.420
8404	Veränderung Sachanlageverm. (o. Boden)	%	9	10	12
9314	Nettoverbindlichkeiten	€ / ha LF	1.407	312	4.509
9315	Veränd. Nettoverbindlichkeiten	€ / ha LF	400	199	913
9318	Tilg. von Verbindlichkeiten gesamt	€ / ha LF	288	150	664
2920	Veränd. Finanzumlaufvermögen	€ / ha LF	-139	108	-117
3822	Veränderung Sonder-AfA	€ / ha LF	-1	-1	0

**Futterbaubetriebe**  
**Oberstes und unterstes Viertel nach Benchmarkingpunkten**

Blatt 3 von 4

Kenn- zahl	Bezeichnung	Maß- einheit	Betriebe gesamt	oberstes Viertel	unterstes Viertel
0001	Betriebe	Anzahl	31	8	8
<b>Gewinn- und Verlustrechnung</b>					
<b>Ertrag</b>					
4010	<b>Umsatzerlöse</b>	€ / ha LF	3.700	3.759	2.348
4100	dar. landwirtschftl. Pflanzenprod.	€ / ha LF	453	565	322
4112	dar. Getreide (ohne Körnermais)	€ / ha LF	211	292	135
4120	dar. Ölf., Hülsenfr., Faserpfl.	€ / ha LF	112	130	94
4130	dar. Kartoffeln	€ / ha LF	1	1	0
4140	dar. Zuckerrüben	€ / ha LF	9	11	14
4173	dar. nachwachs. Rohstoffe / Energiepfl.	€ / ha LF	0	0	0
4200	dar. Tierproduktion	€ / ha LF	2.947	2.826	2.017
4220	dar. Rinder	€ / ha LF	427	263	219
4230	dar. Milch	€ / ha LF	2.499	2.519	1.785
4240	dar. Schweine	€ / ha LF	14	32	0
4260	dar. Geflügel, Eier	€ / ha LF	2	0	11
4300	dar. Obst, Weinbau	€ / ha LF	0	0	0
4360	dar. Nebenbetr., Handel, Dienstleist.	€ / ha LF	297	368	9
4378	dar. Mieten u. Pachten	€ / ha LF	19	43	2
4379	dar. zeitraumzugehörige Ust.	€ / ha LF	97	7	0
4368	dar. Lohnarbeit, Masch.miete	€ / ha LF	17	34	2
4400	<b>Bestandsveränderungen</b>	€ / ha LF	36	-10	81
4500	<b>Sonst. betr. Erträge</b>	€ / ha LF	516	494	608
4510	dar. Zulagen u. Zuschüsse	€ / ha LF	413	373	498
4660	dar. betriebsbezogene Zahlungen	€ / ha LF	371	331	467
4670	dar. EU-Direktzahlungen (bis WJ 14/15 Betriebsprämie)	€ / ha LF	271	265	288
4671	dav. Basisprämie - gültig ab WJ 15/16	€ / ha LF	175	173	181
4672	dav. Greening-Prämie - gültig ab WJ 15/16	€ / ha LF	84	83	86
4673	dav. Umverteilungsprämie - gültig ab WJ 15/16	€ / ha LF	8	7	12
4674	dav. Förderung für Junglandwirte - gültig ab WJ 15/16	€ / ha LF	5	2	9
4680	dar. Ausgleichszulage	€ / ha LF	13	11	19
4690	dar. für umweltger. Agrarprod.	€ / ha LF	23	15	35
4698	dar. sonstige Zuschüsse	€ / ha LF	1	1	2
4520	dar. aufwandsbezogene Zahlungen	€ / ha LF	40	41	29
4560	dar. Agrardieselerstattung	€ / ha LF	33	39	28
4550	dar. Investitionszuschüsse	€ / ha LF	6	0	0
4900	dar. zeitraumfremde Erträge	€ / ha LF	27	26	20
<b>Aufwand</b>					
5100	<b>Materialaufwand</b>	€ / ha LF	2.129	1.838	1.632
5110	dar. Pflanzenproduktion	€ / ha LF	289	324	248
5111	dar. Saat- u. Pflanzgut	€ / ha LF	80	70	84
5112	dar. Düngemittel	€ / ha LF	92	92	92
5113	dar. Pflanzenschutz	€ / ha LF	65	78	47
5210	dar. Tierproduktion	€ / ha LF	1.379	971	933
5211	dar. Tierzukauf	€ / ha LF	259	11	63
5280	dar. Futtermittelzukauf	€ / ha LF	865	748	648
5292	dar. Tierarzt	€ / ha LF	88	97	62
5293	dar. Besamung	€ / ha LF	47	48	40
5294	dar. sonst. bezogene Leist. Tierprod.	€ / ha LF	77	43	70
5330	dar. Nebenbetr., Handel, Dienstleist.	€ / ha LF	3	0	1
5350	dar. sonst. Materialaufwand	€ / ha LF	458	543	451
5352	dar. Heizmat., Strom	€ / ha LF	109	128	82
5354	dar. Wasser, Abwasser	€ / ha LF	16	10	19
5355	dar. Treib- u. Schmierstoffe	€ / ha LF	164	185	179
5357	dar. Lohnarbeit, Masch.miete	€ / ha LF	159	209	147

**Futterbaubetriebe**  
**Oberstes und unterstes Viertel nach Benchmarkingpunkten**

Blatt 4 von 4

Kennzahl	Bezeichnung	Maßeinheit	Betriebe gesamt	oberstes Viertel	unterstes Viertel
0001	Betriebe	Anzahl	31	8	8
<b>Aufwand</b>					
5500	<b>Personalaufwand (ohne BUV)</b>	€ / ha LF	511	649	173
5501	Personalaufwand (ohne BUV)	€ / eAK	29.131	26.523	23.738
5600	<b>Betriebswirtschaftliche AfA</b>	€ / ha LF	339	339	408
5636	dar. Wirtschaftsgeb. u. baul. Anl.	€ / ha LF	90	122	99
5642	dar. Maschinen u. Geräte	€ / ha LF	145	124	175
5641	dar. Betriebsvorrichtungen	€ / ha LF	70	70	98
5700	<b>Sonst. betriebl. Aufwand</b>	€ / ha LF	747	648	571
5710	dar. Unterhaltung	€ / ha LF	265	284	200
5715	dar. Gebäude u. baul. Anlagen	€ / ha LF	73	75	31
5720	dar. techn. Anl., Masch., Fuhrp.	€ / ha LF	192	208	169
5730	dar. Betriebsversicherung	€ / ha LF	88	78	93
5731	dar. betriebliche Unfallversicherung	€ / ha LF	19	16	23
5742	dar. Pachten	€ / ha LF	154	178	148
5765	Pachtpreis / ha Pachtfläche	€ / ha	208	255	179
5764	dar. zeitraumzugehörige Vorsteuer	€ / ha LF	87	21	5
5770	dar. zeitraumfremder Aufwand	€ / ha LF	8	6	0
<b>Unternehmensergebnis</b>					
6000	<b>Betriebsergebnis</b>	€ / ha LF	526	769	252
4000	Betriebliche Erträge	€ / ha LF	4.252	4.243	3.037
5000	Betriebliche Aufwendungen	€ / ha LF	3.726	3.474	2.785
7000	<b>Finanzergebnis</b>	€ / ha LF	-46	-37	-103
7230	dar. Zinsaufwand	€ / ha LF	49	39	105
7800	Steuern vom Einkommen u. Ertrag	€ / ha LF	0	0	0
7900	Sonstige Steuern	€ / ha LF	7	6	-2
7910	Unternehmensertrag	€ / ha LF	4.254	4.246	3.039
7920	Unternehmensaufwand vor Steuern	€ / ha LF	3.782	3.520	2.888
<b>Rentabilität</b>					
9000	Gewinn/Jahresübersch. vor Steuern	€ / Betrieb	133.621	340.794	24.610
9000	Gewinn/Jahresübersch. vor Steuern	€ / ha LF	473	726	151
9004	Ordentliches Ergebnis	€ / Betrieb	127.078	331.372	21.370
9004	Ordentliches Ergebnis	€ / ha LF	449	706	131
9006	Gewinn + Personalaufwand (ohne BUV)	€ / AK	39.111	47.337	14.799
9007	Ordentliches Ergeb. + Personalaufw. (o. BUV)	€ / AK	38.191	46.646	13.890
9008	Ordentliches Ergeb. + Personalaufw. (o. BUV)	€ / ha LF	960	1.355	304
9071	Betriebseinkommen	€ / ha LF	1.220	1.579	572
9073	Relative Faktorentlohnung	%	107,0	132,7	61,1
9103	Ordentliche Rentabilitätsrate	%	5,0	13,3	-10,3
9120	Gesamtkapitalrentabilität	%	3,9	8,3	-3,2
9131	Eigenkapitalrentabilität (ohne Boden)	%	6,7	14,8	0,0
<b>Liquidität / Stabilität</b>					
9601	Liquidität 1. Grades	%	111	316	24
9221	Cashflow I	€ / ha LF	721	1.014	385
9223	Cashflow III (zur Neufinanzierung verfügbar)	€ / ha LF	207	590	-605
9240	Kapitaldienst	€ / ha LF	337	189	769
9231	Langfristige Kapitaldienstgrenze	€ / ha LF	276	490	-84
9232	Mittelfristige Kapitaldienstgrenze	€ / ha LF	366	612	15
9233	Kurzfristige Kapitaldienstgrenze	€ / ha LF	615	830	324
9241	Ausschöpf. d. langfr. Kapitaldienstgr.	%	122	38	<Null
9242	Ausschöpf. d. mittelfr. Kapitaldienstgr.	%	92	31	5.161
9243	Ausschöpf. d. kurzfr. Kapitaldienstgr.	%	55	23	237
9270	Eigenkapitalquote	%	61	72	21
9230	Eigenkapitalveränderung	€ / ha LF	7	256	-323
9239	Bereinigte Eigenkapitalveränderung	€ / ha LF	227	451	-189
9238	Bereinigte Eigenkapitalveränderung	€ / AK	9.039	15.542	-8.652
<b>Unternehmerfamilie</b>					
9502	Gesamteinkommen	€ / Betrieb	134.627	342.838	26.539
9503	Verfügbares Einkommen	€ / Betrieb	110.954	321.391	13.201
3210	Entnahmen Lebenshaltung	€ / Betrieb	27.008	36.158	36.480
3395	Nettoentnahmen	€ / nAK	31.029	61.316	24.557

Futterbaubetriebe untergliedert nach Betriebsgröße (LF - Gruppen)

Blatt 1 von 4

Kennzahl	Bezeichnung	Maßeinheit	Futterbaubetriebe		
			Alle	bis 200 ha LF	über 200 ha LF
0001	Betriebe	Anzahl	31	17	14
<b>Faktorausstattung</b>					
1006	Wirtschaftliche Betriebsgröße	€ / ha LF	3.336	2.787	3.527
1030	Landw. genutzte Fläche (LF)	ha / Betrieb	282,8	133,1	464,5
1033	dar. zugepachtete LF (Netto)	ha / Betrieb	218,4	93,1	370,7
1150	Ackerfläche	% LF	72,2	64,7	74,8
1160	Dauergrünland	% LF	27,4	35,3	24,7
1056	Ertragsmesszahl	EMZ / a	41	35	43
1110	Arbeitskräfte insgesamt	AK / Betrieb	7,11	2,75	12,40
1113	dar. Familienarbeitskräfte	FAK / Betrieb	2,15	2,09	2,23
1120	Nicht entlohnte Arbeitskräfte	nAK / Betrieb	2,15	2,09	2,23
1114	AK-Besatz	AK / 100 ha LF	2,51	2,07	2,67
1130	Lohnansatz	€ / Betrieb	66.852	64.397	69.833
<b>Produktionsstruktur</b>					
1151	Ackerfläche (Anfang des Jahres)	ha AF / Betrieb	201,2	84,8	342,5
1210	dar. Getreide (ohne Körnermais)	% AF	43,0	51,4	40,5
1230	dar. Ölfrüchte, Hülsenfr., Faserpflanzen	% AF	14,0	14,3	13,9
1237	dar. Winterraps	% AF	13,3	13,1	13,4
1240	dar. Kartoffeln	% AF	0,0	0,0	0,0
1250	dar. Zuckerrüben	% AF	1,1	1,3	1,0
1271	dar. Silomais	% AF	21,3	18,3	22,3
1275	dar. sonst. Ackerfutter	% AF	16,8	9,5	18,9
1284	dar. nachwachs. Rohstoffe / Energiepflanzen	% AF	0,0	0,0	0,0
1300	Viehbesatz	VE / 100 ha LF	117,1	101,1	122,7
1330	dar. Rinder	VE / 100 ha LF	115,8	100,3	121,2
1335	dar. Milchkühe	VE / 100 ha LF	77,7	60,4	83,7
1336	dar. Mutter- und Ammenkühe	VE / 100 ha LF	0,6	2,1	0,0
1339	dar. Jung- und Mastvieh	VE / 100 ha LF	30,2	29,8	30,3
1350	dar. Schweine	VE / 100 ha LF	1,0	0,0	1,3
1351	dar. Mastschweine und Läufer	VE / 100 ha LF	1,0	0,0	1,3
1352	dar. Zuchtsauen	VE / 100 ha LF	0,0	0,0	0,0
1340	dar. Schafe	VE / 100 ha LF	0,0	0,1	0,0
1320	dar. Pferde	VE / 100 ha LF	0,3	0,6	0,2
1391	Rauhfuttermittelverzehr	GV / Betrieb	328,1	134,4	563,3
<b>Erträge, Leistungen, Preise</b>					
1411	Getreide (ohne Körnermais)	dt / ha	59	55	60
1420	dar. Weizen	dt / ha	61	58	62
1426	dar. Wintergerste	dt / ha	60	57	62
1427	dar. Sommergerste	dt / ha	49	54	47
1433	dar. Roggen	dt / ha	81		81
1434	dar. Triticale	dt / ha	58	52	63
1465	Raps	dt / ha	33	30	33
1472	Kartoffeln	dt / ha	124	113	125
1473	Zuckerrüben	dt / ha	465	693	377
1631	Milchleistung (4 % Fett)	kg / Kuh	9.768	9.222	9.905
1632	Milchleistung (nat. Fettgehalt)	kg / Kuh	9.839	8.969	10.058
1612	Lebend geborene Ferkel	Ferkel / Sau			
1511	Getreideerlös insges.(netto; o. Körnermais)	€ / dt	17,37	17,13	17,42
1520	Weizenerlös (netto)	€ / dt	17,72	17,03	17,87
1526	Wintergersteerlös (netto)	€ / dt	14,95	14,51	15,07
1527	Sommergersteerlös (netto)	€ / dt	20,04	19,88	20,12
1533	Roggenerlös (netto)	€ / dt	16,25		16,25
1534	Triticaleerlös (netto)	€ / dt	15,78	17,50	15,54
1565	Rapselerlös (netto)	€ / dt	36,30	36,85	36,15
1572	Kartoffelerlös (netto)	€ / dt	33,73	46,44	32,09
1573	Zuckerrübenerlös (netto)	€ / dt	2,44	2,00	2,76
1731	Milcherlös (netto bei 4 % Fett)	€ / dt	33,58	31,19	34,12
1732	Milcherlös (netto bei nat. Fettgehalt)	€ / dt	33,32	32,06	33,59

Futterbaubetriebe untergliedert nach Betriebsgröße (LF - Gruppen)

Blatt 2 von 4

Kenn- zahl	Bezeichnung	Maß- einheit	Futterbaubetriebe		
			Alle	bis 200 ha LF	über 200 ha LF
0001	Betriebe	Anzahl	31	17	14
<b>Bilanz</b>					
2000	Summe Aktiva (Bilanzvermögen)	€ / Betrieb	1.893.232	853.333	3.155.968
2000	Summe Aktiva (Bilanzvermögen)	€ / ha LF	6.696	6.411	6.795
2100	Sachanlagen gesamt	€ / ha LF	4.383	4.866	4.215
2111	dar. Boden	€ / ha LF	1.594	2.127	1.409
2115	dar. Gebäude, baul. Anlagen	€ / ha LF	1.040	1.019	1.048
2120	dar. techn. Anlagen u. Maschinen	€ / ha LF	1.475	1.561	1.445
2130	dar. andere Anlagen insges.	€ / ha LF	156	89	179
2160	dar. Anlagen im Bau, Anzahlungen	€ / ha LF	115	68	131
2200	Finanzanlagen	€ / ha LF	52	37	57
2211	dar. Anteile an verbund. Untern.	€ / ha LF	3	0	4
2213	dar. Beteiligungen	€ / ha LF	48	36	52
2300	Tiervermögen	€ / ha LF	796	636	851
2320	dar. Rinder	€ / ha LF	789	626	845
2330	dar. Schweine	€ / ha LF	2	0	3
2400	Umlaufvermögen (ohne Tiere)	€ / ha LF	1.447	853	1.654
2410	dav. Vorräte	€ / ha LF	457	385	482
2412	dar. Feldinventar	€ / ha LF	314	310	316
2420	dav. Finanzumlaufvermögen	€ / ha LF	990	468	1.172
2431	dar. Forderungen aus Liefer. u. Leist.	€ / ha LF	421	118	526
2450	dar. Bank, Kasse	€ / ha LF	379	269	418
9041	Eigenkapital (+ 50% Sonderposten)	€ / ha LF	4.082	4.300	4.006
3600	dar. Geschäftsguth., gez. Kapital	€ / ha LF	0	0	0
3140	Sonderposten gesamt	€ / ha LF	338	323	343
3400	Rückstellungen	€ / ha LF	46	20	55
3500	Verbindlichkeiten	€ / ha LF	2.397	1.926	2.561
3510	dar. geg. Kreditinstituten	€ / ha LF	2.058	1.620	2.211
3521	dar. aus Lieferungen u. Leistungen	€ / ha LF	263	275	259
9280	Anlagenintensität	%	55	65	53
9281	Veralterungsgrad abnutzbares Anlagenverm.	%	38	32	41
9292	Fremdkapitaldeckung II	%	151	151	151
<b>Investitionen, Finanzierung</b>					
8300	Bruttoinvestitionen	€ / ha LF	736	386	858
8231	Zugang Boden	€ / ha LF	108	50	128
8232	Zugang Wirtschaftsgeb.u.baul. Anl.	€ / ha LF	103	8	136
8251	Zugang Anlagen im Bau, Anzahlung	€ / ha LF	163	71	195
8241	Zugang techn. Anlagen u. Masch.	€ / ha LF	254	276	246
2800	Veränderung Tiervermögen	€ / ha LF	19	-36	38
8400	Nettoinvestitionen	€ / ha LF	389	2	523
8401	Nettoinvestitionen	€ / AK	15.469	117	19.601
8404	Veränderung Sachanlageverm. (o. Boden)	%	9	-1	12
9314	Nettoverbindlichkeiten	€ / ha LF	1.407	1.457	1.389
9315	Veränd. Nettoverbindlichkeiten	€ / ha LF	400	174	479
9318	Tilg. von Verbindlichkeiten gesamt	€ / ha LF	288	262	297
2920	Veränd. Finanzumlaufvermögen	€ / ha LF	-139	-114	-148
3822	Veränderung Sonder-AfA	€ / ha LF	-1	-1	0

Futterbaubetriebe untergliedert nach Betriebsgröße (LF - Gruppen)

Blatt 3 von 4

Kenn- zahl	Bezeichnung	Maß- einheit	Futterbaubetriebe		
			Alle	bis 200 ha LF	über 200 ha LF
0001	Betriebe	Anzahl	31	17	14
<b>Gewinn- und Verlustrechnung</b>					
<b>Ertrag</b>					
4010	<b>Umsatzerlöse</b>	€ / ha LF	3.700	2.187	4.227
4100	dar. landwirtschaftl. Pflanzenprod.	€ / ha LF	453	262	520
4112	dar. Getreide (ohne Körnermais)	€ / ha LF	211	157	229
4120	dar. Ölf., Hülsenfr., Faserpfl.	€ / ha LF	112	92	119
4130	dar. Kartoffeln	€ / ha LF	1	0	1
4140	dar. Zuckerrüben	€ / ha LF	9	11	8
4173	dar. nachwachs. Rohstoffe / Energiepfl.	€ / ha LF	0	0	0
4200	dar. Tierproduktion	€ / ha LF	2.947	1.893	3.313
4220	dar. Rinder	€ / ha LF	427	221	499
4230	dar. Milch	€ / ha LF	2.499	1.664	2.789
4240	dar. Schweine	€ / ha LF	14	0	18
4260	dar. Geflügel, Eier	€ / ha LF	2	5	1
4300	dar. Obst, Weinbau	€ / ha LF	0	0	0
4360	dar. Nebenbetr., Handel, Dienstleist.	€ / ha LF	297	31	390
4378	dar. Mieten u. Pachten	€ / ha LF	19	1	26
4379	dar. zeitraumzugehörige Ust.	€ / ha LF	97	0	130
4368	dar. Lohnarbeit, Masch.miete	€ / ha LF	17	4	21
4400	<b>Bestandsveränderungen</b>	€ / ha LF	36	-44	63
4500	<b>Sonst. betr. Erträge</b>	€ / ha LF	516	506	520
4510	dar. Zulagen u. Zuschüsse	€ / ha LF	413	413	413
4660	dar. betriebsbezogene Zahlungen	€ / ha LF	371	383	367
4670	dar. EU-Direktzahlungen (bis WJ 14/15 Betriebsprämie)	€ / ha LF	271	291	264
4671	dav. Basisprämie - gültig ab WJ 15/16	€ / ha LF	175	177	174
4672	dav. Greening-Prämie - gültig ab WJ 15/16	€ / ha LF	84	85	83
4673	dav. Umverteilungsprämie - gültig ab WJ 15/16	€ / ha LF	8	15	6
4674	dav. Förderung für Junglandwirte - gültig ab WJ 15/16	€ / ha LF	5	14	2
4680	dar. Ausgleichszulage	€ / ha LF	13	24	10
4690	dar. für umweltger. Agrarprod.	€ / ha LF	23	34	19
4698	dar. sonstige Zuschüsse	€ / ha LF	1	1	1
4520	dar. aufwandsbezogene Zahlungen	€ / ha LF	40	27	44
4560	dar. Agrardieselerstattung	€ / ha LF	33	27	35
4550	dar. Investitionszuschüsse	€ / ha LF	6	0	8
4900	dar. zeitraumfremde Erträge	€ / ha LF	27	23	29
<b>Aufwand</b>					
5100	<b>Materialaufwand</b>	€ / ha LF	2.129	1.194	2.454
5110	dar. Pflanzenproduktion	€ / ha LF	289	258	300
5111	dar. Saat- u. Pflanzgut	€ / ha LF	80	75	82
5112	dar. Düngemittel	€ / ha LF	92	82	95
5113	dar. Pflanzenschutz	€ / ha LF	65	52	69
5210	dar. Tierproduktion	€ / ha LF	1.379	565	1.663
5211	dar. Tierzukauf	€ / ha LF	259	10	346
5280	dar. Futtermittelzukauf	€ / ha LF	865	362	1.040
5292	dar. Tierarzt	€ / ha LF	88	56	99
5293	dar. Besamung	€ / ha LF	47	39	50
5294	dar. sonst. bezogene Leist. Tierprod.	€ / ha LF	77	60	83
5330	dar. Nebenbetr., Handel, Dienstleist.	€ / ha LF	3	13	0
5350	dar. sonst. Materialaufwand	€ / ha LF	458	359	492
5352	dar. Heizmat., Strom	€ / ha LF	109	72	121
5354	dar. Wasser, Abwasser	€ / ha LF	16	21	14
5355	dar. Treib- u. Schmierstoffe	€ / ha LF	164	147	170
5357	dar. Lohnarbeit, Masch.miete	€ / ha LF	159	113	174

Futterbaubetriebe untergliedert nach Betriebsgröße (LF - Gruppen)

Blatt 4 von 4

Kenn- zahl	Bezeichnung	Maß- einheit	Futterbaubetriebe		
			Alle	bis 200 ha LF	über 200 ha LF
0001	Betriebe	Anzahl	31	17	14
<b>Aufwand</b>					
5500	Personalaufwand (ohne BUV)	€ / ha LF	511	111	649
5501	Personalaufwand (ohne BUV)	€ / eAK	29.131	22.468	29.655
5600	Betriebswirtschaftliche AfA	€ / ha LF	339	372	328
5636	dar. Wirtschaftsgeb. u. baul. Anl.	€ / ha LF	90	78	95
5642	dar. Maschinen u. Geräte	€ / ha LF	145	203	125
5641	dar. Betriebsvorrichtungen	€ / ha LF	70	61	74
5700	Sonst. betriebl. Aufwand	€ / ha LF	747	496	835
5710	dar. Unterhaltung	€ / ha LF	265	210	285
5715	dar. Gebäude u. baul. Anlagen	€ / ha LF	73	34	87
5720	dar. techn. Anl., Masch., Fuhrp.	€ / ha LF	192	176	198
5730	dar. Betriebsversicherung	€ / ha LF	88	89	88
5731	dar. betriebliche Unfallversicherung	€ / ha LF	19	23	18
5742	dar. Pachten	€ / ha LF	154	80	180
5765	Pachtpreis / ha Pachtfläche	€ / ha	208	115	238
5764	dar. zeitraumzugehörige Vorsteuer	€ / ha LF	87	3	117
5770	dar. zeitraumfremder Aufwand	€ / ha LF	8	9	8
<b>Unternehmensergebnis</b>					
6000	Betriebsergebnis	€ / ha LF	526	474	544
4000	Betriebliche Erträge	€ / ha LF	4.252	2.649	4.810
5000	Betriebliche Aufwendungen	€ / ha LF	3.726	2.175	4.266
7000	Finanzergebnis	€ / ha LF	-46	-32	-51
7230	dar. Zinsaufwand	€ / ha LF	49	33	54
7800	Steuern vom Einkommen u. Ertrag	€ / ha LF	0	0	0
7900	Sonstige Steuern	€ / ha LF	7	5	8
7910	Unternehmensertrag	€ / ha LF	4.254	2.651	4.812
7920	Unternehmensaufwand vor Steuern	€ / ha LF	3.782	2.213	4.327
<b>Rentabilität</b>					
9000	Gewinn/Jahresübersch. vor Steuern	€ / Betrieb	133.621	58.199	225.206
9000	Gewinn/Jahresübersch. vor Steuern	€ / ha LF	473	437	485
9004	Ordentliches Ergebnis	€ / Betrieb	127.078	54.295	215.457
9004	Ordentliches Ergebnis	€ / ha LF	449	408	464
9006	Gewinn + Personalaufwand (ohne BUV)	€ / AK	39.111	26.557	42.491
9007	Ordentliches Ergeb. + Personalaufw. (o. BUV)	€ / AK	38.191	25.137	41.705
9008	Ordentliches Ergeb. + Personalaufw. (o. BUV)	€ / ha LF	960	519	1.113
9071	Betriebseinkommen	€ / ha LF	1.220	648	1.418
9073	Relative Faktorentlohnung	%	107,0	77,2	113,9
9103	Ordentliche Rentabilitätsrate	%	5,0	-2,9	6,5
9120	Gesamtkapitalrentabilität	%	3,9	-0,7	5,4
9131	Eigenkapitalrentabilität (ohne Boden)	%	6,7	0,0	10,2
<b>Liquidität / Stabilität</b>					
9601	Liquidität 1. Grades	%	111	87	119
9221	Cashflow I	€ / ha LF	721	792	696
9223	Cashflow III (zur Neufinanzierung verfügbar)	€ / ha LF	207	208	206
9240	Kapitaldienst	€ / ha LF	337	296	351
9231	Langfristige Kapitaldienstgrenze	€ / ha LF	276	154	318
9232	Mittelfristige Kapitaldienstgrenze	€ / ha LF	366	233	413
9233	Kurzfristige Kapitaldienstgrenze	€ / ha LF	615	527	646
9241	Ausschöpf. d. langfr. Kapitaldienstgr.	%	122	191	110
9242	Ausschöpf. d. mittelfr. Kapitaldienstgr.	%	92	127	85
9243	Ausschöpf. d. kurzfr. Kapitaldienstgr.	%	55	56	54
9270	Eigenkapitalquote	%	61	67	59
9230	Eigenkapitalveränderung	€ / ha LF	7	-156	64
9239	Bereinigte Eigenkapitalveränderung	€ / ha LF	227	121	264
9238	Bereinigte Eigenkapitalveränderung	€ / AK	9.039	5.867	9.893
<b>Unternehmerfamilie</b>					
9502	Gesamteinkommen	€ / Betrieb	134.627	59.071	226.374
9503	Verfügbares Einkommen	€ / Betrieb	110.954	38.011	199.528
3210	Entnahmen Lebenshaltung	€ / Betrieb	27.008	23.094	31.761
3395	Nettoentnahmen	€ / nAK	31.029	21.900	41.433

**Spez. Milchviehbetriebe insgesamt und untergliedert nach Bestandsgröße Milchkühe in Stück**

Blatt 1 von 4

Kenn- zahl	Bezeichnung	Maß- einheit	Milchviehbetriebe		
			Alle	bis 100 Milchkühe	über 100 Milchkühe
0001	Betriebe	Anzahl	29	11	18
<b>Faktorausstattung</b>					
1006	Wirtschaftliche Betriebsgröße	€ / ha LF	3.412	2.603	3.568
1030	Landw. genutzte Fläche (LF)	ha / Betrieb	286,0	121,8	386,4
1033	dar. zugepachtete LF (Netto)	ha / Betrieb	218,5	88,7	297,9
1150	Ackerfläche	% LF	73,9	67,1	75,2
1160	Dauergrünland	% LF	25,7	32,9	24,3
1056	Ertragsmesszahl	EMZ / a	41	29	44
1110	Arbeitskräfte insgesamt	AK / Betrieb	7,35	2,46	10,33
1113	dar. Familienarbeitskräfte	FAK / Betrieb	2,16	2,09	2,20
1120	Nicht entlohnte Arbeitskräfte	nAK / Betrieb	2,16	2,09	2,20
1114	AK-Besatz	AK / 100 ha LF	2,57	2,02	2,67
1130	Lohnansatz	€ / Betrieb	67.258	64.879	68.712
<b>Produktionsstruktur</b>					
1151	Ackerfläche (Anfang des Jahres)	ha AF / Betrieb	208,1	80,2	286,3
1210	dar. Getreide (ohne Körnermais)	% AF	43,1	55,3	41,0
1230	dar. Ölfrüchte, Hülsenfr., Faserpflanzen	% AF	13,6	16,2	13,2
1237	dar. Winterraps	% AF	13,0	14,3	12,7
1240	dar. Kartoffeln	% AF	0,0	0,0	0,0
1250	dar. Zuckerrüben	% AF	1,1	0,6	1,2
1271	dar. Silomais	% AF	22,1	16,1	23,1
1275	dar. sonst. Ackerfutter	% AF	16,2	9,1	17,4
1284	dar. nachwachs. Rohstoffe / Energiepflanzen	% AF	0,0	0,0	0,0
1300	Viehbesatz	VE / 100 ha LF	119,0	87,2	125,1
1330	dar. Rinder	VE / 100 ha LF	117,6	86,4	123,7
1335	dar. Milchkühe	VE / 100 ha LF	80,8	55,2	85,7
1336	dar. Mutter- und Ammenkühe	VE / 100 ha LF	0,0	0,0	0,0
1339	dar. Jung- und Mastvieh	VE / 100 ha LF	29,3	22,6	30,5
1350	dar. Schweine	VE / 100 ha LF	1,0	0,0	1,2
1351	dar. Mastschweine und Läufer	VE / 100 ha LF	1,0	0,0	1,2
1352	dar. Zuchtsauen	VE / 100 ha LF	0,0	0,0	0,0
1340	dar. Schafe	VE / 100 ha LF	0,0	0,1	0,0
1320	dar. Pferde	VE / 100 ha LF	0,3	0,7	0,2
1391	Rauhfuttermittel	GV / Betrieb	337,1	106,1	478,2
<b>Erträge, Leistungen, Preise</b>					
1411	Getreide (ohne Körnermais)	dt / ha	59	53	61
1420	dar. Weizen	dt / ha	62	55	63
1426	dar. Wintergerste	dt / ha	61	54	63
1427	dar. Sommergerste	dt / ha	49	54	47
1433	dar. Roggen	dt / ha	81		81
1434	dar. Triticale	dt / ha	58	54	61
1465	Raps	dt / ha	33	27	34
1472	Kartoffeln	dt / ha	124	113	125
1473	Zuckerrüben	dt / ha	465	534	459
1631	Milchleistung (4 % Fett)	kg / Kuh	9.782	7.694	10.040
1632	Milchleistung (nat. Fettgehalt)	kg / Kuh	9.856	7.363	10.165
1612	Lebend geborene Ferkel	Ferkel / Sau			
1511	Getreideerlös insges.(netto; o. Körnermais)	€ / dt	17,47	17,50	17,47
1520	Weizenerlös (netto)	€ / dt	17,83	17,03	17,89
1526	Wintergersteerlös (netto)	€ / dt	15,08	14,30	15,21
1527	Sommergersteerlös (netto)	€ / dt	20,04	19,88	20,12
1533	Roggenerlös (netto)	€ / dt	16,25		16,25
1534	Triticaleerlös (netto)	€ / dt	15,78	17,50	15,54
1565	Rapselerlös (netto)	€ / dt	36,44	36,41	36,45
1572	Kartoffelerlös (netto)	€ / dt	33,73	46,44	32,09
1573	Zuckerrübenelerlös (netto)	€ / dt	2,44	2,32	2,45
1731	Milcherlös (netto bei 4 % Fett)	€ / dt	33,59	32,39	33,71
1732	Milcherlös (netto bei nat. Fettgehalt)	€ / dt	33,33	33,84	33,28



**Spez. Milchviehbetriebe insgesamt und untergliedert nach Bestandsgröße Milchkühe in Stück**

Blatt 2 von 4

Kenn- zahl	Bezeichnung	Maß- einheit	Milchviehbetriebe		
			Alle	bis 100 Milchkühe	über 100 Milchkühe
0001	Betriebe	Anzahl	29	11	18
<b>Bilanz</b>					
2000	Summe Aktiva (Bilanzvermögen)	€ / Betrieb	1.939.968	799.356	2.637.009
2000	Summe Aktiva (Bilanzvermögen)	€ / ha LF	6.783	6.564	6.825
2100	Sachanlagen gesamt	€ / ha LF	4.407	5.051	4.283
2111	dar. Boden	€ / ha LF	1.664	2.503	1.503
2115	dar. Gebäude, baul. Anlagen	€ / ha LF	957	1.006	947
2120	dar. techn. Anlagen u. Maschinen	€ / ha LF	1.497	1.379	1.520
2130	dar. andere Anlagen insges.	€ / ha LF	164	63	184
2160	dar. Anlagen im Bau, Anzahlungen	€ / ha LF	121	97	126
2200	Finanzanlagen	€ / ha LF	55	32	59
2211	dar. Anteile an verbund. Untern.	€ / ha LF	3	0	4
2213	dar. Beteiligungen	€ / ha LF	50	32	54
2300	Tiervermögen	€ / ha LF	796	576	839
2320	dar. Rinder	€ / ha LF	789	566	832
2330	dar. Schweine	€ / ha LF	2	0	3
2400	Umlaufvermögen (ohne Tiere)	€ / ha LF	1.507	896	1.625
2410	dav. Vorräte	€ / ha LF	471	368	491
2412	dar. Feldinventar	€ / ha LF	320	312	322
2420	dav. Finanzumlaufvermögen	€ / ha LF	1.036	528	1.134
2431	dar. Forderungen aus Liefer. u. Leist.	€ / ha LF	442	101	507
2450	dar. Bank, Kasse	€ / ha LF	398	349	408
9041	Eigenkapital ( + 50% Sonderposten)	€ / ha LF	4.283	5.034	4.138
3600	dar. Geschäftsguth., gez. Kapital	€ / ha LF	0	0	0
3140	Sonderposten gesamt	€ / ha LF	347	174	380
3400	Rückstellungen	€ / ha LF	48	14	54
3500	Verbindlichkeiten	€ / ha LF	2.277	1.425	2.441
3510	dar. geg. Kreditinstituten	€ / ha LF	1.951	1.196	2.097
3521	dar. aus Lieferungen u. Leistungen	€ / ha LF	250	222	255
9280	Anlagenintensität	%	54	64	53
9281	Veralterungsgrad abnutzbares Anlagenverm.	%	37	32	38
9292	Fremdkapitaldeckung II	%	162	193	158
<b>Investitionen, Finanzierung</b>					
8300	Bruttoinvestitionen	€ / ha LF	657	512	685
8231	Zugang Boden	€ / ha LF	114	78	121
8232	Zugang Wirtschaftsgeb.u.baul. Anl.	€ / ha LF	5	0	6
8251	Zugang Anlagen im Bau, Anzahlung	€ / ha LF	172	47	196
8241	Zugang techn. Anlagen u. Masch.	€ / ha LF	267	407	240
2800	Veränderung Tiervermögen	€ / ha LF	4	-25	10
8400	Nettoinvestitionen	€ / ha LF	301	152	330
8401	Nettoinvestitionen	€ / AK	11.727	7.522	12.338
8404	Veränderung Sachanlageverm. (o. Boden)	%	5	3	6
9314	Nettoverbindlichkeiten	€ / ha LF	1.241	897	1.307
9315	Veränd. Nettoverbindlichkeiten	€ / ha LF	293	280	295
9318	Tilg. von Verbindlichkeiten gesamt	€ / ha LF	251	187	263
2920	Veränd. Finanzumlaufvermögen	€ / ha LF	-138	-94	-146
3822	Veränderung Sonder-AfA	€ / ha LF	-1	-1	0

**Spez. Milchviehbetriebe insgesamt und untergliedert nach Bestandsgröße Milchkühe in Stück**

Blatt 3 von 4

Kenn- zahl	Bezeichnung	Maß- einheit	Milchviehbetriebe		
			Alle	bis 100 Milchkühe	über 100 Milchkühe
0001	Betriebe	Anzahl	29	11	18
<b>Gewinn- und Verlustrechnung</b>					
<b>Ertrag</b>					
4010	<b>Umsatzerlöse</b>	€ / ha LF	3.828	1.805	4.217
4100	dar. landwirtschaftl. Pflanzenprod.	€ / ha LF	455	252	494
4112	dar. Getreide (ohne Körnermais)	€ / ha LF	217	152	230
4120	dar. Öfr., Hülsenfr., Faserpfl.	€ / ha LF	113	94	116
4130	dar. Kartoffeln	€ / ha LF	1	1	1
4140	dar. Zuckerrüben	€ / ha LF	9	5	10
4173	dar. nachwachs. Rohstoffe / Energiepfl.	€ / ha LF	0	0	0
4200	dar. Tierproduktion	€ / ha LF	3.058	1.539	3.350
4220	dar. Rinder	€ / ha LF	434	168	485
4230	dar. Milch	€ / ha LF	2.602	1.364	2.840
4240	dar. Schweine	€ / ha LF	14	0	17
4260	dar. Geflügel, Eier	€ / ha LF	1	1	1
4300	dar. Obst, Weinbau	€ / ha LF	0	0	0
4360	dar. Nebenbetr., Handel, Dienstleist.	€ / ha LF	312	13	370
4378	dar. Mieten u. Pachten	€ / ha LF	20	0	24
4379	dar. zeitraumzugehörige Ust.	€ / ha LF	102	0	122
4368	dar. Lohnarbeit, Masch.miete	€ / ha LF	17	0	21
4400	<b>Bestandsveränderungen</b>	€ / ha LF	23	-25	32
4500	<b>Sonst. betr. Erträge</b>	€ / ha LF	511	518	509
4510	dar. Zulagen u. Zuschüsse	€ / ha LF	405	437	398
4660	dar. betriebsbezogene Zahlungen	€ / ha LF	362	401	354
4670	dar. EU-Direktzahlungen (bis WJ 14/15 Betriebsprämie)	€ / ha LF	270	294	266
4671	dav. Basisprämie - gültig ab WJ 15/16	€ / ha LF	174	175	174
4672	dav. Greening-Prämie - gültig ab WJ 15/16	€ / ha LF	83	85	83
4673	dav. Umverteilungsprämie - gültig ab WJ 15/16	€ / ha LF	8	16	7
4674	dav. Förderung für Junglandwirte - gültig ab WJ 15/16	€ / ha LF	5	17	2
4680	dar. Ausgleichszulage	€ / ha LF	13	40	8
4690	dar. für umweltger. Agrarprod.	€ / ha LF	17	39	12
4698	dar. sonstige Zuschüsse	€ / ha LF	1	0	1
4520	dar. aufwandsbezogene Zahlungen	€ / ha LF	41	32	42
4560	dar. Agrardieselerstattung	€ / ha LF	34	32	34
4550	dar. Investitionszuschüsse	€ / ha LF	6	0	8
4900	dar. zeitraumfremde Erträge	€ / ha LF	27	27	27
<b>Aufwand</b>					
5100	<b>Materialaufwand</b>	€ / ha LF	2.179	978	2.410
5110	dar. Pflanzenproduktion	€ / ha LF	295	241	306
5111	dar. Saat- u. Pflanzgut	€ / ha LF	81	74	83
5112	dar. Düngemittel	€ / ha LF	93	83	94
5113	dar. Pflanzenschutz	€ / ha LF	67	49	70
5210	dar. Tierproduktion	€ / ha LF	1.414	411	1.607
5211	dar. Tierzukauf	€ / ha LF	267	14	316
5280	dar. Futtermittelzukauf	€ / ha LF	884	224	1.011
5292	dar. Tierarzt	€ / ha LF	91	52	98
5293	dar. Besamung	€ / ha LF	49	37	51
5294	dar. sonst. bezogene Leist. Tierprod.	€ / ha LF	79	49	85
5330	dar. Nebenbetr., Handel, Dienstleist.	€ / ha LF	2	1	3
5350	dar. sonst. Materialaufwand	€ / ha LF	468	326	495
5352	dar. Heizmat., Strom	€ / ha LF	111	68	119
5354	dar. Wasser, Abwasser	€ / ha LF	16	19	16
5355	dar. Treib- u. Schmierstoffe	€ / ha LF	167	144	171
5357	dar. Lohnarbeit, Masch.miete	€ / ha LF	163	92	176

**Spez. Milchviehbetriebe insgesamt und untergliedert nach Bestandsgröße Milchkühe in Stück**

Blatt 4 von 4

Kenn- zahl	Bezeichnung	Maß- einheit	Milchviehbetriebe		
			Alle	bis 100 Milchkühe	über 100 Milchkühe
0001	Betriebe	Anzahl	29	11	18
<b>Aufwand</b>					
5500	<b>Personalaufwand (ohne BUV)</b>	€ / ha LF	531	73	619
5501	Personalaufwand (ohne BUV)	€ / eAK	29.287	24.302	29.423
5600	<b>Betriebswirtschaftliche AfA</b>	€ / ha LF	347	342	348
5636	dar. Wirtschaftsgeb. u. baul. Anl.	€ / ha LF	94	66	99
5642	dar. Maschinen u. Geräte	€ / ha LF	146	182	139
5641	dar. Betriebsvorrichtungen	€ / ha LF	73	65	74
5700	<b>Sonst. betriebl. Aufwand</b>	€ / ha LF	758	452	817
5710	dar. Unterhaltung	€ / ha LF	270	195	285
5715	dar. Gebäude u. baul. Anlagen	€ / ha LF	75	40	82
5720	dar. techn. Anl., Masch., Fuhrp.	€ / ha LF	195	155	203
5730	dar. Betriebsversicherung	€ / ha LF	90	83	91
5731	dar. betriebliche Unfallversicherung	€ / ha LF	19	26	18
5742	dar. Pachten	€ / ha LF	149	70	165
5765	Pachtpreis / ha Pachtfläche	€ / ha	204	96	225
5764	dar. zeitraumzugehörige Vorsteuer	€ / ha LF	92	4	109
5770	dar. zeitraumfremder Aufwand	€ / ha LF	8	16	7
<b>Unternehmensergebnis</b>					
6000	<b>Betriebsergebnis</b>	€ / ha LF	546	451	564
4000	Betriebliche Erträge	€ / ha LF	4.361	2.298	4.758
5000	Betriebliche Aufwendungen	€ / ha LF	3.815	1.847	4.194
7000	<b>Finanzergebnis</b>	€ / ha LF	-44	-27	-47
7230	dar. Zinsaufwand	€ / ha LF	47	28	50
7800	Steuern vom Einkommen u. Ertrag	€ / ha LF	0	0	0
7900	Sonstige Steuern	€ / ha LF	7	12	7
7910	Unternehmensertrag	€ / ha LF	4.363	2.300	4.761
7920	Unternehmensaufwand vor Steuern	€ / ha LF	3.869	1.888	4.251
<b>Rentabilität</b>					
9000	Gewinn/Jahresübersch. vor Steuern	€ / Betrieb	141.332	50.155	197.051
9000	Gewinn/Jahresübersch. vor Steuern	€ / ha LF	494	412	510
9004	Ordentliches Ergebnis	€ / Betrieb	134.713	48.766	187.237
9004	Ordentliches Ergebnis	€ / ha LF	471	400	485
9006	Gewinn + Personalaufwand (ohne BUV)	€ / AK	39.907	24.016	42.215
9007	Ordentliches Ergeb. + Personalaufw. (o. BUV)	€ / AK	39.006	23.450	41.265
9008	Ordentliches Ergeb. + Personalaufw. (o. BUV)	€ / ha LF	1.002	473	1.104
9071	Betriebseinkommen	€ / ha LF	1.257	592	1.386
9073	Relative Faktorentlohnung	%	108,2	70,1	113,3
9103	Ordentliche Rentabilitätsrate	%	5,4	-5,8	6,5
9120	Gesamtkapitalrentabilität	%	4,2	-1,6	5,2
9131	Eigenkapitalrentabilität (ohne Boden)	%	7,2	0,0	9,7
<b>Liquidität / Stabilität</b>					
9601	Liquidität 1. Grades	%	120	146	117
9221	Cashflow I	€ / ha LF	762	750	765
9223	Cashflow III (zur Neufinanzierung verfügbar)	€ / ha LF	295	197	314
9240	Kapitaldienst	€ / ha LF	298	216	313
9231	Langfristige Kapitaldienstgrenze	€ / ha LF	307	129	341
9232	Mittelfristige Kapitaldienstgrenze	€ / ha LF	401	194	440
9233	Kurzfristige Kapitaldienstgrenze	€ / ha LF	654	470	689
9241	Ausschöpf. d. langfr. Kapitaldienstgr.	%	97	168	92
9242	Ausschöpf. d. mittelfr. Kapitaldienstgr.	%	74	111	71
9243	Ausschöpf. d. kurzfr. Kapitaldienstgr.	%	46	46	46
9270	Eigenkapitalquote	%	63	77	61
9230	Eigenkapitalveränderung	€ / ha LF	27	-121	55
9239	Bereinigte Eigenkapitalveränderung	€ / ha LF	260	100	291
9238	Bereinigte Eigenkapitalveränderung	€ / AK	10.127	4.979	10.875
<b>Unternehmerfamilie</b>					
9502	Gesamteinkommen	€ / Betrieb	142.407	51.503	197.959
9503	Verfügbares Einkommen	€ / Betrieb	118.486	30.380	172.329
3210	Entnahmen Lebenshaltung	€ / Betrieb	27.049	28.099	26.408
3395	Nettoentnahmen	€ / nAK	29.878	22.684	34.052

**Verbundbetriebe**  
**gesamt \*und gemeinsame Gruppe spez. Veredlungs- und Veredlungsverbundbetriebe**

Blatt 1 von 4

Kennzahl	Bezeichnung	Maßeinheit	Betriebe gesamt	gemeinsame Gruppe *
0001	Betriebe	Anzahl	8	5
<b>Faktorausstattung</b>				
1006	Wirtschaftliche Betriebsgröße	€ / ha LF	1.811	3.633
1030	Landw. genutzte Fläche (LF)	ha / Betrieb	368,7	234,6
1033	dar. zugepachtete LF (Netto)	ha / Betrieb	290,8	217,3
1150	Ackerfläche	% LF	84,4	96,2
1160	Dauergrünland	% LF	15,6	3,7
1056	Ertragsmesszahl	EMZ / a	36	45
1110	Arbeitskräfte insgesamt	AK / Betrieb	6,46	4,76
1113	dar. Familienarbeitskräfte	FAK / Betrieb	2,55	1,77
1120	Nicht entlohnte Arbeitskräfte	nAK / Betrieb	2,55	1,77
1114	AK-Besatz	AK / 100 ha LF	1,75	2,03
1130	Lohnansatz	€ / Betrieb	79.558	59.305
<b>Produktionsstruktur</b>				
1151	Ackerfläche (Anfang des Jahres)	ha AF / Betrieb	306,8	234,8
1210	dar. Getreide (ohne Körnermais)	% AF	51,6	54,6
1230	dar. Ölfrüchte, Hülsenfr., Faserpflanzen	% AF	26,3	20,7
1237	dar. Winterraps	% AF	23,5	19,3
1240	dar. Kartoffeln	% AF	0,1	0,0
1250	dar. Zuckerrüben	% AF	2,6	2,1
1271	dar. Silomais	% AF	13,6	16,6
1275	dar. sonst. Ackerfutter	% AF	2,6	0,3
1284	dar. nachwachs. Rohstoffe / Energiepflanzen	% AF	0,0	0,0
1300	Viehbesatz	VE / 100 ha LF	57,1	231,0
1330	dar. Rinder	VE / 100 ha LF	38,1	1,9
1335	dar. Milchkühe	VE / 100 ha LF	15,3	0,0
1336	dar. Mutter- und Ammenkühe	VE / 100 ha LF	5,8	1,2
1339	dar. Jung- und Mastvieh	VE / 100 ha LF	11,9	0,6
1350	dar. Schweine	VE / 100 ha LF	8,3	129,1
1351	dar. Mastschweine und Läufer	VE / 100 ha LF	8,3	40,6
1352	dar. Zuchtsauen	VE / 100 ha LF	0,0	2,0
1340	dar. Schafe	VE / 100 ha LF	0,0	0,1
1320	dar. Pferde	VE / 100 ha LF	0,8	0,0
1391	Rauhfuttermittelverzehr	GV / Betrieb	145,6	4,6
<b>Erträge, Leistungen, Preise</b>				
1411	Getreide (ohne Körnermais)	dt / ha	74	66
1420	dar. Weizen	dt / ha	81	71
1426	dar. Wintergerste	dt / ha	72	58
1427	dar. Sommergerste	dt / ha	60	
1433	dar. Roggen	dt / ha	54	55
1434	dar. Triticale	dt / ha	50	
1465	Raps	dt / ha	33	30
1472	Kartoffeln	dt / ha	244	
1473	Zuckerrüben	dt / ha	467	0
1631	Milchleistung (4 % Fett)	kg / Kuh	9.528	
1632	Milchleistung (nat. Fettgehalt)	kg / Kuh	9.680	
1612	Lebend geborene Ferkel	Ferkel / Sau	12	23
1511	Getreideerlös insges.(netto; o. Körnermais)	€ / dt	17,39	16,05
1520	Weizenerlös (netto)	€ / dt	17,46	16,62
1526	Wintergersteerlös (netto)	€ / dt	15,80	14,82
1527	Sommergersteerlös (netto)	€ / dt	19,35	
1533	Roggenerlös (netto)	€ / dt	14,48	14,10
1534	Triticaleerlös (netto)	€ / dt		
1565	Rapselerlös (netto)	€ / dt	38,28	37,06
1572	Kartoffelerlös (netto)	€ / dt	17,42	
1573	Zuckerrübenelerlös (netto)	€ / dt	2,07	
1731	Milcherlös (netto bei 4 % Fett)	€ / dt	35,04	
1732	Milcherlös (netto bei nat. Fettgehalt)	€ / dt	34,49	

**Verbundbetriebe**  
**gesamt \*und gemeinsame Gruppe spez. Veredlungs- und Veredlungsverbundbetriebe**

Blatt 2 von 4

Kenn- zahl	Bezeichnung	Maß- einheit	Betriebe gesamt	gemeinsame Gruppe *
0001	Betriebe	Anzahl	8	5
<b>Bilanz</b>				
2000	Summe Aktiva (Bilanzvermögen)	€ / Betrieb	1.909.308	1.946.966
2000	Summe Aktiva (Bilanzvermögen)	€ / ha LF	5.179	8.299
2100	Sachanlagen gesamt	€ / ha LF	3.802	5.460
2111	dar. Boden	€ / ha LF	1.523	1.338
2115	dar. Gebäude, baul. Anlagen	€ / ha LF	483	1.727
2120	dar. techn. Anlagen u. Maschinen	€ / ha LF	1.353	2.363
2130	dar. andere Anlagen insges.	€ / ha LF	45	26
2160	dar. Anlagen im Bau, Anzahlungen	€ / ha LF	378	7
2200	Finanzanlagen	€ / ha LF	134	219
2211	dar. Anteile an verbund. Untern.	€ / ha LF	0	0
2213	dar. Beteiligungen	€ / ha LF	59	74
2300	Tiervermögen	€ / ha LF	306	417
2320	dar. Rinder	€ / ha LF	264	12
2330	dar. Schweine	€ / ha LF	15	230
2400	Umlaufvermögen (ohne Tiere)	€ / ha LF	930	2.189
2410	dav. Vorräte	€ / ha LF	433	567
2412	dar. Feldinventar	€ / ha LF	397	480
2420	dav. Finanzumlaufvermögen	€ / ha LF	497	1.622
2431	dar. Forderungen aus Liefer. u. Leist.	€ / ha LF	240	649
2450	dar. Bank, Kasse	€ / ha LF	216	946
9041	Eigenkapital ( + 50% Sonderposten)	€ / ha LF	3.155	2.869
3600	dar. Geschäftsguth., gez. Kapital	€ / ha LF	0	0
3140	Sonderposten gesamt	€ / ha LF	37	220
3400	Rückstellungen	€ / ha LF	21	51
3500	Verbindlichkeiten	€ / ha LF	1.970	5.141
3510	dar. geg. Kreditinstituten	€ / ha LF	1.374	3.462
3521	dar. aus Lieferungen u. Leistungen	€ / ha LF	243	1.033
9280	Anlagenintensität	%	66	59
9281	Veralterungsgrad abnutzbares Anlagenverm.	%	36	41
9292	Fremdkapitaldeckung II	%	138	96
<b>Investitionen, Finanzierung</b>				
8300	Bruttoinvestitionen	€ / ha LF	718	606
8231	Zugang Boden	€ / ha LF	120	302
8232	Zugang Wirtschaftsgeb.u.baul. Anl.	€ / ha LF	2	0
8251	Zugang Anlagen im Bau, Anzahlung	€ / ha LF	365	7
8241	Zugang techn. Anlagen u. Masch.	€ / ha LF	220	71
2800	Veränderung Tiervermögen	€ / ha LF	-22	198
8400	Nettoinvestitionen	€ / ha LF	354	19
8401	Nettoinvestitionen	€ / AK	20.221	932
8404	Veränderung Sachanlageverm. (o. Boden)	%	10	-11
9314	Nettoverbindlichkeiten	€ / ha LF	1.472	3.519
9315	Veränd. Nettoverbindlichkeiten	€ / ha LF	217	399
9318	Tilg. von Verbindlichkeiten gesamt	€ / ha LF	176	344
2920	Veränd. Finanzumlaufvermögen	€ / ha LF	21	-327
3822	Veränderung Sonder-AfA	€ / ha LF	0	-1

**Verbundbetriebe**  
**gesamt \*und gemeinsame Gruppe spez. Veredlungs- und Veredlungsverbundbetriebe**

Blatt 3 von 4

Kennzahl	Bezeichnung	Maßeinheit	Betriebe gesamt	gemeinsame Gruppe *
0001	Betriebe	Anzahl	8	5
<b>Gewinn- und Verlustrechnung</b>				
<b>Ertrag</b>				
4010	<b>Umsatzerlöse</b>	€ / ha LF	2.169	5.571
4100	dar. landwirtschaftl. Pflanzenprod.	€ / ha LF	784	882
4112	dar. Getreide (ohne Körnermais)	€ / ha LF	458	521
4120	dar. Ölf., Hülsenfr., Faserpfl.	€ / ha LF	261	182
4130	dar. Kartoffeln	€ / ha LF	5	0
4140	dar. Zuckerrüben	€ / ha LF	21	0
4173	dar. nachwachs. Rohstoffe / Energiepfl.	€ / ha LF	0	0
4200	dar. Tierproduktion	€ / ha LF	940	4.249
4220	dar. Rinder	€ / ha LF	146	8
4230	dar. Milch	€ / ha LF	509	0
4240	dar. Schweine	€ / ha LF	124	1.879
4260	dar. Geflügel, Eier	€ / ha LF	141	2.360
4300	dar. Obst, Weinbau	€ / ha LF	0	0
4360	dar. Nebenbetr., Handel, Dienstleist.	€ / ha LF	445	440
4378	dar. Mieten u. Pachten	€ / ha LF	6	12
4379	dar. zeitraumzugehörige Ust.	€ / ha LF	0	0
4368	dar. Lohnarbeit, Masch.miete	€ / ha LF	37	34
4400	<b>Bestandsveränderungen</b>	€ / ha LF	-38	175
4500	<b>Sonst. betr. Erträge</b>	€ / ha LF	424	452
4510	dar. Zulagen u. Zuschüsse	€ / ha LF	360	316
4660	dar. betriebsbezogene Zahlungen	€ / ha LF	317	288
4670	dar. EU-Direktzahlungen (bis WJ 14/15 Betriebsprämie)	€ / ha LF	269	283
4671	dav. Basisprämie - gültig ab WJ 15/16	€ / ha LF	175	183
4672	dav. Greening-Prämie - gültig ab WJ 15/16	€ / ha LF	84	88
4673	dav. Umverteilungsprämie - gültig ab WJ 15/16	€ / ha LF	5	8
4674	dav. Förderung für Junglandwirte - gültig ab WJ 15/16	€ / ha LF	4	3
4680	dar. Ausgleichszulage	€ / ha LF	25	0
4690	dar. für umweltger. Agrarprod.	€ / ha LF	23	5
4698	dar. sonstige Zuschüsse	€ / ha LF	0	0
4520	dar. aufwandsbezogene Zahlungen	€ / ha LF	43	28
4560	dar. Agrardieselerstattung	€ / ha LF	30	27
4550	dar. Investitionszuschüsse	€ / ha LF	6	0
4900	dar. zeitraumfremde Erträge	€ / ha LF	29	1
<b>Aufwand</b>				
5100	<b>Materialaufwand</b>	€ / ha LF	1.051	4.393
5110	dar. Pflanzenproduktion	€ / ha LF	336	335
5111	dar. Saat- u. Pflanzgut	€ / ha LF	69	73
5112	dar. Düngemittel	€ / ha LF	109	103
5113	dar. Pflanzenschutz	€ / ha LF	105	117
5210	dar. Tierproduktion	€ / ha LF	389	3.458
5211	dar. Tierzukauf	€ / ha LF	76	2.097
5280	dar. Futtermittelzukauf	€ / ha LF	228	1.269
5292	dar. Tierarzt	€ / ha LF	24	55
5293	dar. Besamung	€ / ha LF	9	5
5294	dar. sonst. bezogene Leist. Tierprod.	€ / ha LF	27	15
5330	dar. Nebenbetr., Handel, Dienstleist.	€ / ha LF	33	79
5350	dar. sonst. Materialaufwand	€ / ha LF	292	521
5352	dar. Heizmat., Strom	€ / ha LF	72	137
5354	dar. Wasser, Abwasser	€ / ha LF	5	23
5355	dar. Treib- u. Schmierstoffe	€ / ha LF	140	123
5357	dar. Lohnarbeit, Masch.miete	€ / ha LF	70	213

**Verbundbetriebe**  
**gesamt \*und gemeinsame Gruppe spez. Veredlungs- und Veredlungsverbundbetriebe**

Blatt 4 von 4

Kennzahl	Bezeichnung	Maßeinheit	Betriebe gesamt	gemeinsame Gruppe *
0001	Betriebe	Anzahl	8	5
<b>Aufwand</b>				
5500	<b>Personalaufwand (ohne BUV)</b>	€ / ha LF	298	295
5501	Personalaufwand (ohne BUV)	€ / eAK	28.172	23.148
5600	<b>Betriebswirtschaftliche AfA</b>	€ / ha LF	347	586
5636	dar. Wirtschaftsgeb. u. baul. Anl.	€ / ha LF	56	111
5642	dar. Maschinen u. Geräte	€ / ha LF	227	242
5641	dar. Betriebsvorrichtungen	€ / ha LF	50	222
5700	<b>Sonst. betriebl. Aufwand</b>	€ / ha LF	490	705
5710	dar. Unterhaltung	€ / ha LF	199	177
5715	dar. Gebäude u. baul. Anlagen	€ / ha LF	52	41
5720	dar. techn. Anl., Masch., Fuhrp.	€ / ha LF	146	136
5730	dar. Betriebsversicherung	€ / ha LF	72	110
5731	dar. betriebliche Unfallversicherung	€ / ha LF	13	15
5742	dar. Pachten	€ / ha LF	135	221
5765	Pachtpreis / ha Pachtfläche	€ / ha	184	292
5764	dar. zeitraumzugehörige Vorsteuer	€ / ha LF	0	26
5770	dar. zeitraumfremder Aufwand	€ / ha LF	15	67
<b>Unternehmensergebnis</b>				
6000	<b>Betriebsergebnis</b>	€ / ha LF	368	219
4000	Betriebliche Erträge	€ / ha LF	2.555	6.198
5000	Betriebliche Aufwendungen	€ / ha LF	2.186	5.979
7000	<b>Finanzergebnis</b>	€ / ha LF	-44	-103
7230	dar. Zinsaufwand	€ / ha LF	48	106
7800	Steuern vom Einkommen u. Ertrag	€ / ha LF	0	0
7900	Sonstige Steuern	€ / ha LF	11	9
7910	Unternehmensertrag	€ / ha LF	2.558	6.201
7920	Unternehmensaufwand vor Steuern	€ / ha LF	2.245	6.094
<b>Rentabilität</b>				
9000	Gewinn/Jahresübersch. vor Steuern	€ / Betrieb	115.424	25.070
9000	Gewinn/Jahresübersch. vor Steuern	€ / ha LF	313	107
9004	Ordentliches Ergebnis	€ / Betrieb	110.165	40.539
9004	Ordentliches Ergebnis	€ / ha LF	299	173
9006	Gewinn + Personalaufwand (ohne BUV)	€ / AK	34.916	19.806
9007	Ordentliches Ergeb. + Personalaufw. (o. BUV)	€ / AK	34.102	23.057
9008	Ordentliches Ergeb. + Personalaufw. (o. BUV)	€ / ha LF	597	468
9071	Betriebseinkommen	€ / ha LF	806	834
9073	Relative Faktorentlohnung	%	97,3	84,0
9103	Ordentliche Rentabilitätsrate	%	3,3	-1,3
9120	Gesamtkapitalrentabilität	%	2,5	0,3
9131	Eigenkapitalrentabilität (ohne Boden)	%	2,1	0,0
<b>Liquidität / Stabilität</b>				
9601	Liquidität 1. Grades	%	62	90
9221	Cashflow I	€ / ha LF	691	458
9223	Cashflow III (zur Neufinanzierung verfügbar)	€ / ha LF	440	77
9240	Kapitaldienst	€ / ha LF	223	449
9231	Langfristige Kapitaldienstgrenze	€ / ha LF	255	250
9232	Mittelfristige Kapitaldienstgrenze	€ / ha LF	310	361
9233	Kurzfristige Kapitaldienstgrenze	€ / ha LF	602	836
9241	Ausschöpf. d. langfr. Kapitaldienstgr.	%	88	180
9242	Ausschöpf. d. mittelfr. Kapitaldienstgr.	%	72	125
9243	Ausschöpf. d. kurzfr. Kapitaldienstgr.	%	37	54
9270	Eigenkapitalquote	%	61	35
9230	Eigenkapitalveränderung	€ / ha LF	133	-364
9239	Bereinigte Eigenkapitalveränderung	€ / ha LF	208	145
9238	Bereinigte Eigenkapitalveränderung	€ / AK	11.853	7.137
<b>Unternehmerfamilie</b>				
9502	Gesamteinkommen	€ / Betrieb	115.368	25.070
9503	Verfügbares Einkommen	€ / Betrieb	80.959	6.248
3210	Entnahmen Lebenshaltung	€ / Betrieb	12.890	803
3395	Nettoentnahmen	€ / nAK	12.206	6.541





# Juristische Personen

Betriebsformen

- Gesamt

Ackerbaubetriebe

- Oberstes und unterstes Viertel; Betriebstypen
- LF-Gruppen

Futterbaubetriebe

- Oberstes und unterstes Viertel; Betriebstypen
- LF-Gruppen

Futterbau / Verbundbetriebe

- Spez. Milchvieh- und Milchviehverbundbetriebe nach Bestandsgröße Milchkühe in Stück bzw. nach Viehbesatz insgesamt (VE / 100 ha LF)

Verbundbetriebe

- Oberstes und unterstes Viertel
- Betriebstypen
- LF-Gruppen

Betriebe untergliedert nach Betriebsformen

Blatt 1 von 4

Kennzahl	Bezeichnung	Maßeinheit	Betriebe gesamt	Ackerbau-betriebe	Futterbau-betriebe	Veredlungs-betriebe	Verbund-betriebe
0001	Betriebe	Anzahl	178	16	79	16	67
<b>Faktorausstattung</b>							
1006	Wirtschaftliche Betriebsgröße	€ / ha LF	2.283	1.263	2.470	3.845	2.154
1030	Landw. genutzte Fläche (LF)	ha / Betrieb	1.376,4	1.181,3	1.359,0	535,4	1.644,3
1033	dar. zugepachtete LF (Netto)	ha / Betrieb	1.005,3	809,2	1.011,9	366,6	1.196,8
1150	Ackerfläche	% LF	80,7	86,6	73,0	91,5	86,4
1160	Dauergrünland	% LF	19,0	13,1	26,7	7,9	13,4
1056	Ertragsmesszahl	EMZ / a	39	41	35	35	43
1110	Arbeitskräfte insgesamt	AK / Betrieb	33,07	13,70	37,71	13,46	36,90
1114	AK-Besatz	AK / 100 ha LF	2,40	1,16	2,77	2,51	2,24
<b>Produktionsstruktur</b>							
1151	Ackerfläche (Anfang des Jahres)	ha AF / Betrieb	1.108,9	1.025,3	988,3	485,6	1.419,9
1210	dar. Getreide (ohne Körnermais)	% AF	50,5	55,5	46,8	63,0	51,7
1230	dar. Ölfrüchte, Hülsenfr., Faserpflanzen	% AF	19,4	21,6	17,7	20,8	20,2
1237	dar. Winterraps	% AF	17,3	18,6	16,1	17,6	18,0
1240	dar. Kartoffeln	% AF	0,7	1,9	0,2	0,0	1,0
1250	dar. Zuckerrüben	% AF	1,8	2,0	1,1	2,5	2,2
1271	dar. Silomais	% AF	13,5	6,1	18,5	6,4	11,1
1275	dar. sonst. Ackerfutter	% AF	6,6	3,9	9,9	1,1	4,8
1284	dar. nachwachs. Rohstoffe / Energiepflanzen	% AF	0,8	0,6	0,4	0,0	1,3
1300	Viehbesatz	VE / 100 ha LF	69,0	7,4	81,3	199,2	57,6
1330	dar. Rinder	VE / 100 ha LF	55,5	6,9	80,9	8,4	42,7
1335	dar. Milchkühe	VE / 100 ha LF	33,7	2,5	49,2	4,4	26,2
1336	dar. Mutter- und Ammenkühe	VE / 100 ha LF	1,6	1,1	2,1	1,2	1,3
1339	dar. Jung- und Mastvieh	VE / 100 ha LF	13,9	2,5	20,7	1,6	10,2
1350	dar. Schweine	VE / 100 ha LF	12,5	0,0	0,1	171,6	14,5
1351	dar. Mastschweine und Läufer	VE / 100 ha LF	7,9	0,0	0,1	94,1	10,3
1352	dar. Zuchtsauen	VE / 100 ha LF	1,2	0,0	0,0	16,8	1,3
1340	dar. Schafe	VE / 100 ha LF	0,3	0,5	0,3	0,0	0,3
1320	dar. Pferde	VE / 100 ha LF	0,0	0,0	0,0	0,0	0,0
1391	Rauhfuterverzehrer	GV / Betrieb	768,2	86,9	1.103,9	44,9	707,9
<b>Erträge, Leistungen, Preise</b>							
1411	Getreide (ohne Körnermais)	dt / ha	59	55	58	45	62
1420	dar. Weizen	dt / ha	62	60	62	44	64
1426	dar. Wintergerste	dt / ha	62	58	59	53	66
1427	dar. Sommergerste	dt / ha	54	36	55	45	55
1433	dar. Roggen	dt / ha	47	24	47	38	50
1434	dar. Triticale	dt / ha	52	41	53	44	55
1465	Raps	dt / ha	32	32	32	27	32
1472	Kartoffeln	dt / ha	270	212	288		288
1473	Zuckerrüben	dt / ha	594	473	531	384	659
1631	Milchleistung (4 % Fett)	kg / Kuh	9.436	9.484	9.466	10.522	9.366
1632	Milchleistung (nat. Fettgehalt)	kg / Kuh	9.609	9.418	9.693	11.562	9.433
1612	Lebend geborene Ferkel	Ferkel / Sau	31			31	30
1511	Getreideerlös insges. (netto; o. Körnermais)	€ / dt	17,42	16,71	17,94	17,76	17,24
1520	Weizenerlös (netto)	€ / dt	17,58	17,26	17,95	19,12	17,41
1526	Wintergersteerlös (netto)	€ / dt	15,56	15,53	16,04	16,77	15,25
1527	Sommergersteerlös (netto)	€ / dt	19,93	17,88	20,25	16,21	19,84
1533	Roggenerlös (netto)	€ / dt	17,86	13,64	16,88	18,04	18,82
1534	Triticaleerlös (netto)	€ / dt	16,37		15,69	13,38	17,77
1565	Rapselerlös (netto)	€ / dt	37,47	38,10	36,95	37,08	37,75
1572	Kartoffelerlös (netto)	€ / dt	19,90	24,03	26,87		17,94
1573	Zuckerrübenelerlös (netto)	€ / dt	2,42	2,87	2,18	2,03	2,48
1731	Milcherlös (netto bei 4 % Fett)	€ / dt	34,73	34,11	34,87	35,38	34,47
1732	Milcherlös (netto bei nat. Fettgehalt)	€ / dt	34,11	34,36	34,06	32,20	34,23

Betriebe untergliedert nach Betriebsformen

Blatt 2 von 4

Kennzahl	Bezeichnung	Maßeinheit	Betriebe gesamt	Ackerbau- betriebe	Futterbau- betriebe	Veredlungs- betriebe	Verbund- betriebe
0001	Betriebe	Anzahl	178	16	79	16	67
<b>Bilanz</b>							
2000	Summe Aktiva (Bilanzvermögen)	€ / Betrieb	9.178.533	5.904.028	9.679.659	5.062.336	10.352.597
2000	Summe Aktiva (Bilanzvermögen)	€ / ha LF	6.669	4.998	7.123	9.456	6.296
2100	Sachanlagen gesamt	€ / ha LF	4.410	3.438	4.830	5.558	4.079
2111	dar. Boden	€ / ha LF	1.803	2.189	1.590	2.507	1.891
2115	dar. Gebäude, baul. Anlagen	€ / ha LF	1.166	274	1.522	1.084	979
2120	dar. techn. Anlagen u. Maschinen	€ / ha LF	1.159	869	1.378	1.343	982
2130	dar. andere Anlagen insges.	€ / ha LF	134	80	156	237	114
2160	dar. Anlagen im Bau, Anzahlungen	€ / ha LF	140	8	177	361	109
2200	Finanzanlagen	€ / ha LF	249	160	195	227	319
2211	dar. Anteile an verbund. Untern.	€ / ha LF	79	34	44	54	122
2213	dar. Beteiligungen	€ / ha LF	69	76	53	80	83
2300	Tiervermögen	€ / ha LF	418	52	561	604	327
2320	dar. Rinder	€ / ha LF	380	49	558	63	289
2330	dar. Schweine	€ / ha LF	34	0	1	500	35
2400	Umlaufvermögen (ohne Tiere)	€ / ha LF	1.572	1.315	1.512	3.053	1.560
2410	dav. Vorräte	€ / ha LF	579	495	568	837	583
2412	dar. Feldinventar	€ / ha LF	223	257	185	330	246
2420	dav. Finanzumlaufvermögen	€ / ha LF	994	820	944	2.215	977
2431	dar. Forderungen aus Liefer. u. Leist.	€ / ha LF	181	134	195	478	152
2450	dar. Bank, Kasse	€ / ha LF	534	462	535	657	536
9041	Eigenkapital (+ 50% Sonderposten)	€ / ha LF	4.070	3.288	4.102	5.198	4.084
3600	dar. Geschäftsguth., gez. Kapital	€ / ha LF	171	219	160	167	174
3140	Sonderposten gesamt	€ / ha LF	272	131	377	365	186
3400	Rückstellungen	€ / ha LF	140	105	150	144	135
3500	Verbindlichkeiten	€ / ha LF	2.264	1.503	2.601	3.886	1.941
3510	dar. geg. Kreditinstituten	€ / ha LF	1.761	1.028	2.116	2.517	1.481
3521	dar. aus Lieferungen u. Leistungen	€ / ha LF	155	79	173	338	136
9280	Anlagenintensität	%	59	50	62	47	57
9281	Veralterungsgrad abnutzbares Anlagenverm.	%	37	28	42	38	33
9292	Fremdkapitaldeckung II	%	137	147	127	129	150
<b>Investitionen, Finanzierung</b>							
8300	Bruttoinvestitionen	€ / ha LF	486	319	576	619	417
8231	Zugang Boden	€ / ha LF	75	111	79	48	68
8232	Zugang Wirtschaftsgeb.u.baul. Anl.	€ / ha LF	45	0	74	16	28
8251	Zugang Anlagen im Bau, Anzahlung	€ / ha LF	188	5	252	323	147
8241	Zugang techn. Anlagen u. Masch.	€ / ha LF	191	200	208	111	180
2800	Veränderung Tiervermögen	€ / ha LF	-12	-1	-10	-20	-17
8400	Nettoinvestitionen	€ / ha LF	83	73	123	97	46
8401	Nettoinvestitionen	€ / AK	3.469	6.283	4.425	3.866	2.034
8404	Veränderung Sachanlageverm. (o. Boden)	%	3	0	4	-1	1
9314	Nettoverbindlichkeiten	€ / ha LF	1.271	683	1.657	1.670	964
9315	Veränd. Nettoverbindlichkeiten	€ / ha LF	119	47	158	-41	105
9317	Tilg. lang- u. mittelfr. Verbindlk. geg. Kreditinst.	€ / ha LF	222	141	269	214	191
9318	Tilg. von Verbindlichkeiten gesamt	€ / ha LF	284	200	345	267	240
2920	Veränd. Finanzumlaufvermögen	€ / ha LF	-29	21	-3	-109	-57
3822	Veränderung Sonder-AfA	€ / ha LF	-1	0	0	0	-2

Betriebe untergliedert nach Betriebsformen

Blatt 3 von 4

Kennzahl	Bezeichnung	Maßeinheit	Betriebe gesamt	Ackerbau- betriebe	Futterbau- betriebe	Veredlungs- betriebe	Verbund- betriebe
0001	Betriebe	Anzahl	178	16	79	16	67
<b>Gewinn- und Verlustrechnung</b>							
<b>Ertrag</b>							
4010	<b>Umsatzerlöse</b>	€ / ha LF	2.617	1.357	2.771	5.671	2.446
4100	dar. landwirtschaftl. Pflanzenprod.	€ / ha LF	644	915	456	539	788
4112	dar. Getreide (ohne Körnermais)	€ / ha LF	340	447	250	318	411
4120	dar. Ölf., Hülsenfr., Faserpfl.	€ / ha LF	171	213	141	132	197
4130	dar. Kartoffeln	€ / ha LF	36	95	11	0	52
4140	dar. Zuckerrüben	€ / ha LF	22	27	11	22	32
4173	dar. nachwachs. Rohstoffe / Energiepfl.	€ / ha LF	7	6	3	0	12
4200	dar. Tierproduktion	€ / ha LF	1.441	127	1.799	3.789	1.135
4220	dar. Rinder	€ / ha LF	150	36	211	25	121
4230	dar. Milch	€ / ha LF	1.073	77	1.575	164	825
4240	dar. Schweine	€ / ha LF	188	0	5	3.078	174
4260	dar. Geflügel, Eier	€ / ha LF	19	0	0	514	3
4300	dar. Obst, Weinbau	€ / ha LF	3	0	0	64	1
4360	dar. Nebenbetr., Handel, Dienstleist.	€ / ha LF	529	314	515	1.281	520
4378	dar. Mieten u. Pachten	€ / ha LF	38	24	35	35	42
4379	dar. zeitraumzugehörige Ust.	€ / ha LF	0	0	1	0	0
4368	dar. Lohnarbeit, Masch.miete	€ / ha LF	45	105	31	120	42
4400	<b>Bestandsveränderungen</b>	€ / ha LF	-57	-45	-55	18	-67
4500	<b>Sonst. betr. Erträge</b>	€ / ha LF	596	529	674	675	526
4510	dar. Zulagen u. Zuschüsse	€ / ha LF	449	442	509	527	386
4660	dar. betriebsbezogene Zahlungen	€ / ha LF	390	410	431	437	344
4670	dar. EU-Direktzahlungen (bis WJ 14/15 Betriebsprämie)	€ / ha LF	267	267	266	268	267
4671	dav. Basisprämie - gültig ab WJ 15/16	€ / ha LF	180	180	180	179	180
4672	dav. Greening-Prämie - gültig ab WJ 15/16	€ / ha LF	85	86	85	85	86
4673	dav. Umverteilungsprämie - gültig ab WJ 15/16	€ / ha LF	1	1	1	4	1
4674	dav. Förderung für Junglandwirte - gültig ab WJ 15/16	€ / ha LF	0	0	0	0	0
4680	dar. Ausgleichszulage	€ / ha LF	21	15	31	23	13
4690	dar. für umweltger. Agrarprod.	€ / ha LF	42	52	59	54	22
4698	dar. sonstige Zuschüsse	€ / ha LF	1	0	2	1	1
4520	dar. aufwandsbezogene Zahlungen	€ / ha LF	53	32	68	88	39
4560	dar. Agrardieselerstattung	€ / ha LF	30	23	34	21	29
4550	dar. Investitionszuschüsse	€ / ha LF	18	8	27	64	8
4900	dar. zeitraumfremde Erträge	€ / ha LF	59	51	57	64	62
<b>Aufwand</b>							
5100	<b>Materialaufwand</b>	€ / ha LF	1.430	700	1.460	4.302	1.302
5110	dar. Pflanzenproduktion	€ / ha LF	351	369	299	366	398
5111	dar. Saat- u. Pflanzgut	€ / ha LF	88	94	80	85	94
5112	dar. Düngemittel	€ / ha LF	101	105	92	79	110
5113	dar. Pflanzenschutz	€ / ha LF	91	110	70	97	108
5210	dar. Tierproduktion	€ / ha LF	606	46	682	2.937	446
5211	dar. Tierzukauf	€ / ha LF	72	5	28	1.078	48
5280	dar. Futtermittelzukauf	€ / ha LF	370	26	435	1.473	280
5292	dar. Tierarzt	€ / ha LF	62	7	72	207	49
5293	dar. Besamung	€ / ha LF	25	2	34	31	19
5294	dar. sonst. bezogene Leist. Tierprod.	€ / ha LF	45	3	65	118	27
5330	dar. Nebenbetr., Handel, Dienstleist.	€ / ha LF	118	71	106	473	111
5350	dar. sonst. Materialaufwand	€ / ha LF	359	221	377	554	350
5352	dar. Heizmat., Strom	€ / ha LF	83	27	92	146	78
5354	dar. Wasser, Abwasser	€ / ha LF	10	3	12	12	9
5355	dar. Treib- u. Schmierstoffe	€ / ha LF	151	112	167	109	144
5357	dar. Lohnarbeit, Masch.miete	€ / ha LF	41	29	36	104	44

Betriebe untergliedert nach Betriebsformen

Blatt 4 von 4

Kennzahl	Bezeichnung	Maßeinheit	Betriebe gesamt	Ackerbau- betriebe	Futterbau- betriebe	Veredlungs- betriebe	Verbund- betriebe
0001	Betriebe	Anzahl	178	16	79	16	67
<b>Aufwand</b>							
5500	<b>Personalaufwand (ohne BUV)</b>	€ / ha LF	730	370	840	761	683
5501	Personalaufwand (ohne BUV)	€ / eAK	30.400	31.937	30.280	30.262	30.421
5600	<b>Betriebswirtschaftliche AfA</b>	€ / ha LF	351	228	406	397	314
5636	dar. Wirtschaftsgeb. u. baul. Anl.	€ / ha LF	96	30	121	99	82
5642	dar. Maschinen u. Geräte	€ / ha LF	157	162	167	109	149
5641	dar. Betriebsvorrichtungen	€ / ha LF	58	12	72	134	45
5700	<b>Sonst. betriebl. Aufwand</b>	€ / ha LF	588	383	634	695	570
5710	dar. Unterhaltung	€ / ha LF	232	123	265	228	220
5715	dar. Gebäude u. baul. Anlagen	€ / ha LF	63	35	73	62	59
5720	dar. techn. Anl., Masch., Fuhrp.	€ / ha LF	168	88	190	164	160
5730	dar. Betriebsversicherung	€ / ha LF	69	50	75	89	65
5731	dar. betriebliche Unfallversicherung	€ / ha LF	12	7	14	14	11
5742	dar. Pachten	€ / ha LF	143	138	123	141	163
5765	Pachtpreis / ha Pachtfläche	€ / ha	184	183	159	179	208
5764	dar. zeitraumzugehörige Vorsteuer	€ / ha LF	0	0	0	0	0
5770	dar. zeitraumfremder Aufwand	€ / ha LF	25	3	32	6	23
<b>Unternehmensergebnis</b>							
6000	<b>Betriebsergebnis</b>	€ / ha LF	61	160	57	192	39
4000	Betriebliche Erträge	€ / ha LF	3.160	1.842	3.395	6.371	2.908
5000	Betriebliche Aufwendungen	€ / ha LF	3.099	1.681	3.338	6.179	2.870
7000	<b>Finanzergebnis</b>	€ / ha LF	-38	-30	-39	-96	-33
7230	dar. Zinsaufwand	€ / ha LF	48	28	56	78	41
7800	Steuern vom Einkommen u. Ertrag	€ / ha LF	18	28	17	27	15
7900	Sonstige Steuern	€ / ha LF	9	12	9	12	8
7910	Unternehmensertrag	€ / ha LF	3.187	1.854	3.419	6.408	2.939
7920	Unternehmensaufwand vor Steuern	€ / ha LF	3.172	1.735	3.410	6.324	2.942
<b>Rentabilität</b>							
9000	Gewinn/Jahresübersch. vor Steuern	€ / Betrieb	20.429	140.012	12.785	44.594	-4.887
9000	Gewinn/Jahresübersch. vor Steuern	€ / ha LF	15	119	9	83	-3
9004	Ordentliches Ergebnis	€ / Betrieb	-34.868	97.358	-48.482	38.975	-68.026
9004	Ordentliches Ergebnis	€ / ha LF	-25	82	-36	73	-41
9006	Gewinn + Personalaufwand (ohne BUV)	€ / AK	31.018	42.157	30.619	33.574	30.289
9007	Ordentliches Ergeb. + Personalaufw. (o. BUV)	€ / AK	29.346	39.044	28.994	33.157	28.578
9008	Ordentliches Ergeb. + Personalaufw. (o. BUV)	€ / ha LF	705	453	805	834	641
9071	Betriebseinkommen	€ / ha LF	920	633	1.012	1.085	867
9073	Relative Faktorentlohnung	%	85,2	95,7	85,9	92,7	82,7
9103	Ordentliche Rentabilitätsrate	%	-0,8	4,5	-1,1	1,1	-1,4
9120	Gesamtkapitalrentabilität	%	0,3	2,2	0,3	1,6	0,0
9131	Eigenkapitalrentabilität (ohne Boden)	%	0,0	1,3	0,0	0,8	0,0
<b>Liquidität / Stabilität</b>							
9601	Liquidität 1. Grades	%	103	182	86	68	126
9221	Cashflow I	€ / ha LF	420	354	478	476	371
9223	Cashflow III (zur Neufinanzierung verfügbar)	€ / ha LF	136	154	133	208	131
9240	Kapitaldienst	€ / ha LF	331	228	401	345	280
9231	Langfristige Kapitaldienstgrenze	€ / ha LF	6	69	15	74	-18
9232	Mittelfristige Kapitaldienstgrenze	€ / ha LF	106	100	141	173	67
9233	Kurzfristige Kapitaldienstgrenze	€ / ha LF	358	297	424	471	295
9241	Ausschöpf. d. langfr. Kapitaldienstgr.	%	5.243	332	2.629	469	<Null
9242	Ausschöpf. d. mittelfr. Kapitaldienstgr.	%	313	229	284	200	417
9243	Ausschöpf. d. kurzfr. Kapitaldienstgr.	%	93	77	95	73	95
9270	Eigenkapitalquote	%	61	66	58	55	65
9230	Eigenkapitalveränderung	€ / ha LF	-15	48	-13	139	-39
9239	Bereinigte Eigenkapitalveränderung	€ / ha LF	-41	40	-40	-4	-59
9238	Bereinigte Eigenkapitalveränderung	€ / AK	-1.712	3.469	-1.455	-176	-2.616

**Ackerbaubetriebe**  
**Oberstes und unterstes Viertel nach Benchmarkingpunkten**  
**und untergliedert nach Betriebstypen**

Blatt 1 von 4

Kennzahl	Bezeichnung	Maßeinheit	Betriebe gesamt	oberstes Viertel	unterstes Viertel	Getreidebau- betriebe	Gemischt- betriebe
0001	Betriebe	Anzahl	178	45	45	8	7
<b>Faktorausstattung</b>							
1006	Wirtschaftliche Betriebsgröße	€ / ha LF	2.283	2.421	2.081	1.203	1.255
1030	Landw. genutzte Fläche (LF)	ha / Betrieb	1.376,4	1.230,3	1.386,0	1.270,3	1.197,4
1033	dar. zugepachtete LF (Netto)	ha / Betrieb	1.005,3	855,2	1.064,8	827,7	852,7
1150	Ackerfläche	% LF	80,7	83,1	77,5	90,9	80,9
1160	Dauergrünland	% LF	19,0	16,5	22,2	9,1	18,5
1056	Ertragsmesszahl	EMZ / a	39	39	36	43	39
1110	Arbeitskräfte insgesamt	AK / Betrieb	33,07	28,35	34,30	14,16	14,98
1114	AK-Besatz	AK / 100 ha LF	2,40	2,30	2,47	1,12	1,25
<b>Produktionsstruktur</b>							
1151	Ackerfläche (Anfang des Jahres)	ha AF / Betrieb	1.108,9	1.018,6	1.074,5	1.177,2	949,8
1210	dar. Getreide (ohne Körnermais)	% AF	50,5	51,5	50,6	56,3	54,5
1230	dar. Ölfrüchte, Hülsenfr., Faserpflanzen	% AF	19,4	19,6	20,0	22,0	22,2
1237	dar. Winterraps	% AF	17,3	18,2	17,0	19,3	18,5
1240	dar. Kartoffeln	% AF	0,7	0,8	0,5	1,4	0,2
1250	dar. Zuckerrüben	% AF	1,8	2,1	1,2	2,0	2,2
1271	dar. Silomais	% AF	13,5	12,8	13,8	7,5	4,4
1275	dar. sonst. Ackerfutter	% AF	6,6	5,6	8,5	3,4	4,8
1284	dar. nachwachs. Rohstoffe / Energiepflanzen	% AF	0,8	0,5	0,1	1,1	0,0
1300	Viehbesatz	VE / 100 ha LF	69,0	73,8	62,8	3,5	12,3
1330	dar. Rinder	VE / 100 ha LF	55,5	53,3	53,0	2,8	12,1
1335	dar. Milchkühe	VE / 100 ha LF	33,7	32,9	32,0	0,0	5,7
1336	dar. Mutter- und Ammenkühe	VE / 100 ha LF	1,6	1,7	1,2	0,2	2,3
1339	dar. Jung- und Mastvieh	VE / 100 ha LF	13,9	13,5	13,8	1,9	3,3
1350	dar. Schweine	VE / 100 ha LF	12,5	19,2	8,9	0,0	0,0
1351	dar. Mastschweine und Läufer	VE / 100 ha LF	7,9	13,1	4,3	0,0	0,0
1352	dar. Zuchtsauen	VE / 100 ha LF	1,2	1,2	1,4	0,0	0,0
1340	dar. Schafe	VE / 100 ha LF	0,3	0,0	0,6	0,7	0,2
1320	dar. Pferde	VE / 100 ha LF	0,0	0,0	0,0	0,0	0,0
1391	Rauhfuterverzehrer	GV / Betrieb	768,2	656,9	745,7	44,8	147,5
<b>Erträge, Leistungen, Preise</b>							
1411	Getreide (ohne Körnermais)	dt / ha	59	64	52	59	49
1420	dar. Weizen	dt / ha	62	68	54	65	51
1426	dar. Wintergerste	dt / ha	62	69	54	65	51
1427	dar. Sommergerste	dt / ha	54	54	50	39	35
1433	dar. Roggen	dt / ha	47	45	44	22	38
1434	dar. Triticale	dt / ha	52	52	49		41
1465	Raps	dt / ha	32	34	32	33	30
1472	Kartoffeln	dt / ha	270	214	193	249	155
1473	Zuckerrüben	dt / ha	594	675	387	440	516
1631	Milchleistung (4 % Fett)	kg / Kuh	9.436	9.610	9.074	0	9.524
1632	Milchleistung (nat. Fettgehalt)	kg / Kuh	9.609	9.815	9.248	0	9.458
1612	Lebend geborene Ferkel	Ferkel / Sau	31	31	30		
1511	Getreideerlös insges. (netto; o. Körnermais)	€ / dt	17,42	17,78	17,14	16,66	16,85
1520	Weizenerlös (netto)	€ / dt	17,58	17,82	17,48	17,18	17,56
1526	Wintergersteerlös (netto)	€ / dt	15,56	16,26	15,58	15,68	15,29
1527	Sommergersteerlös (netto)	€ / dt	19,93	20,99	18,52	16,11	19,01
1533	Roggenerlös (netto)	€ / dt	17,86	17,51	16,97	13,47	14,31
1534	Triticaleerlös (netto)	€ / dt	16,37	11,79	15,66		
1565	Rapselerlös (netto)	€ / dt	37,47	37,98	37,10	38,21	37,88
1572	Kartoffelerlös (netto)	€ / dt	19,90	25,40	21,75	25,06	16,43
1573	Zuckerrübenelerlös (netto)	€ / dt	2,42	2,39	2,81	2,60	3,11
1731	Milcherlös (netto bei 4 % Fett)	€ / dt	34,73	34,88	34,71		34,11
1732	Milcherlös (netto bei nat. Fettgehalt)	€ / dt	34,11	34,15	34,05		34,36

**Ackerbaubetriebe**  
**Oberstes und unterstes Viertel nach Benchmarkingpunkten**  
**und untergliedert nach Betriebstypen**

Blatt 2 von 4

Kennzahl	Bezeichnung	Maßeinheit	Betriebe gesamt	oberstes Viertel	unterstes Viertel	Getreidebau- betriebe	Gemischt- betriebe
0001	Betriebe	Anzahl	178	45	45	8	7
<b>Bilanz</b>							
2000	Summe Aktiva (Bilanzvermögen)	€/ Betrieb	9.178.533	8.926.557	7.851.943	6.948.715	5.334.140
2000	Summe Aktiva (Bilanzvermögen)	€/ ha LF	6.669	7.256	5.665	5.470	4.455
2100	Sachanlagen gesamt	€/ ha LF	4.410	4.300	3.939	3.954	2.856
2111	dar. Boden	€/ ha LF	1.803	1.916	1.525	2.708	1.654
2115	dar. Gebäude, baul. Anlagen	€/ ha LF	1.166	1.046	1.101	213	321
2120	dar. techn. Anlagen u. Maschinen	€/ ha LF	1.159	1.108	1.006	961	729
2130	dar. andere Anlagen insges.	€/ ha LF	134	114	150	38	134
2160	dar. Anlagen im Bau, Anzahlungen	€/ ha LF	140	109	157	10	6
2200	Finanzanlagen	€/ ha LF	249	463	176	154	174
2211	dar. Anteile an verbund. Untern.	€/ ha LF	79	150	82	24	48
2213	dar. Beteiligungen	€/ ha LF	69	98	58	43	119
2300	Tiervermögen	€/ ha LF	418	418	392	26	86
2320	dar. Rinder	€/ ha LF	380	367	362	22	84
2330	dar. Schweine	€/ ha LF	34	50	24	0	0
2400	Umlaufvermögen (ohne Tiere)	€/ ha LF	1.572	2.055	1.147	1.321	1.283
2410	dav. Vorräte	€/ ha LF	579	642	525	490	462
2412	dar. Feldinventar	€/ ha LF	223	266	183	287	223
2420	dav. Finanzumlaufvermögen	€/ ha LF	994	1.413	622	831	821
2431	dar. Forderungen aus Liefer. u. Leist.	€/ ha LF	181	213	124	128	146
2450	dar. Bank, Kasse	€/ ha LF	534	755	346	409	540
9041	Eigenkapital (+ 50% Sonderposten)	€/ ha LF	4.070	5.001	2.777	3.277	3.394
3600	dar. Geschäftsguth., gez. Kapital	€/ ha LF	171	257	134	292	127
3140	Sonderposten gesamt	€/ ha LF	272	237	240	179	64
3400	Rückstellungen	€/ ha LF	140	167	75	133	74
3500	Verbindlichkeiten	€/ ha LF	2.264	1.897	2.655	1.903	953
3510	dar. geg. Kreditinstituten	€/ ha LF	1.761	1.354	2.123	1.258	747
3521	dar. aus Lieferungen u. Leistungen	€/ ha LF	155	139	154	77	81
9280	Anlagenintensität	%	59	53	63	50	49
9281	Veralterungsgrad abnutzbares Anlagenverm.	%	37	35	37	27	29
9292	Fremdkapitaldeckung II	%	137	185	100	115	232
<b>Investitionen, Finanzierung</b>							
8300	Bruttoinvestitionen	€/ ha LF	486	540	355	344	292
8231	Zugang Boden	€/ ha LF	75	86	54	129	95
8232	Zugang Wirtschaftsgeb.u.baul. Anl.	€/ ha LF	45	40	68	0	1
8251	Zugang Anlagen im Bau, Anzahlung	€/ ha LF	188	169	182	9	1
8241	Zugang techn. Anlagen u. Masch.	€/ ha LF	191	202	142	233	157
2800	Veränderung Tiervermögen	€/ ha LF	-12	-13	-19	-1	0
8400	Nettoinvestitionen	€/ ha LF	83	142	-10	76	77
8401	Nettoinvestitionen	€/ AK	3.469	6.180	-417	6.837	6.148
8404	Veränderung Sachanlageverm. (o. Boden)	%	3	3	3	1	-1
9314	Nettoverbindlichkeiten	€/ ha LF	1.271	483	2.033	1.073	133
9315	Veränd. Nettoverbindlichkeiten	€/ ha LF	119	31	209	72	39
9317	Tilg. lang- u. mittelfr. Verbindlk. geg. Kreditinst.	€/ ha LF	222	170	255	138	143
9318	Tilg. von Verbindlichkeiten gesamt	€/ ha LF	284	224	329	245	145
2920	Veränd. Finanzumlaufvermögen	€/ ha LF	-29	-40	-35	44	-16
3822	Veränderung Sonder-AfA	€/ ha LF	-1	-3	0	0	0

**Ackerbaubetriebe**  
**Oberstes und unterstes Viertel nach Benchmarkingpunkten**  
**und untergliedert nach Betriebstypen**

Blatt 3 von 4

Kennzahl	Bezeichnung	Maßeinheit	Betriebe gesamt	oberstes Viertel	unterstes Viertel	Getreidebau- betriebe	Gemischt- betriebe
0001	Betriebe	Anzahl	178	45	45	8	7
<b>Gewinn- und Verlustrechnung</b>							
<b>Ertrag</b>							
4010	<b>Umsatzerlöse</b>	€ / ha LF	2.617	3.077	2.143	1.480	1.133
4100	dar. landwirtschaftl. Pflanzenprod.	€ / ha LF	644	747	494	1.052	661
4112	dar. Getreide (ohne Körnermais)	€ / ha LF	340	395	278	530	346
4120	dar. Ölfr., Hülsenfr., Faserpfl.	€ / ha LF	171	197	151	260	166
4130	dar. Kartoffeln	€ / ha LF	36	37	20	83	5
4140	dar. Zuckerrüben	€ / ha LF	22	29	12	21	34
4173	dar. nachwachs. Rohstoffe / Energiepfl.	€ / ha LF	7	6	1	10	0
4200	dar. Tierproduktion	€ / ha LF	1.441	1.568	1.245	39	240
4220	dar. Rinder	€ / ha LF	150	135	145	34	40
4230	dar. Milch	€ / ha LF	1.073	1.080	973	0	174
4240	dar. Schweine	€ / ha LF	188	327	112	0	0
4260	dar. Geflügel, Eier	€ / ha LF	19	24	5	0	0
4300	dar. Obst, Weinbau	€ / ha LF	3	1	0	0	1
4360	dar. Nebenbetr., Handel, Dienstleist.	€ / ha LF	529	760	402	390	231
4378	dar. Mieten u. Pachten	€ / ha LF	38	38	27	30	18
4379	dar. zeitraumzugehörige Ust.	€ / ha LF	0	0	1	0	0
4368	dar. Lohnarbeit, Masch.miete	€ / ha LF	45	66	18	183	12
4400	<b>Bestandsveränderungen</b>	€ / ha LF	-57	-34	-67	-75	-11
4500	<b>Sonst. betr. Erträge</b>	€ / ha LF	596	634	560	487	554
4510	dar. Zulagen u. Zuschüsse	€ / ha LF	449	456	451	380	490
4660	dar. betriebsbezogene Zahlungen	€ / ha LF	390	407	398	354	467
4670	dar. EU-Direktzahlungen (bis WJ 14/15 Betriebsprämie)	€ / ha LF	267	270	268	269	266
4671	dav. Basisprämie - gültig ab WJ 15/16	€ / ha LF	180	183	182	180	179
4672	dav. Greening-Prämie - gültig ab WJ 15/16	€ / ha LF	85	86	85	87	85
4673	dav. Umverteilungsprämie - gültig ab WJ 15/16	€ / ha LF	1	1	1	2	1
4674	dav. Förderung für Junglandwirte - gültig ab WJ 15/16	€ / ha LF	0	0	0	0	0
4680	dar. Ausgleichszulage	€ / ha LF	21	21	23	16	14
4690	dar. für umweltger. Agrarprod.	€ / ha LF	42	48	51	39	68
4698	dar. sonstige Zuschüsse	€ / ha LF	1	1	1	0	0
4520	dar. aufwandsbezogene Zahlungen	€ / ha LF	53	45	49	26	22
4560	dar. Agrardieselerstattung	€ / ha LF	30	29	29	24	22
4550	dar. Investitionszuschüsse	€ / ha LF	18	10	16	0	0
4900	dar. zeitraumfremde Erträge	€ / ha LF	59	66	47	66	35
<b>Aufwand</b>							
5100	<b>Materialaufwand</b>	€ / ha LF	1.430	1.707	1.235	707	603
5110	dar. Pflanzenproduktion	€ / ha LF	351	414	307	378	284
5111	dar. Saat- u. Pflanzgut	€ / ha LF	88	90	81	91	66
5112	dar. Düngemittel	€ / ha LF	101	112	87	128	73
5113	dar. Pflanzenschutz	€ / ha LF	91	103	79	124	86
5210	dar. Tierproduktion	€ / ha LF	606	718	523	18	81
5211	dar. Tierzukauf	€ / ha LF	72	121	35	8	1
5280	dar. Futtermittelzukauf	€ / ha LF	370	426	326	4	54
5292	dar. Tierarzt	€ / ha LF	62	76	59	3	12
5293	dar. Besamung	€ / ha LF	25	28	22	1	3
5294	dar. sonst. bezogene Leist. Tierprod.	€ / ha LF	45	39	47	2	5
5330	dar. Nebenbetr., Handel, Dienstleist.	€ / ha LF	118	217	71	78	65
5350	dar. sonst. Materialaufwand	€ / ha LF	359	367	336	233	187
5352	dar. Heizmat., Strom	€ / ha LF	83	86	81	25	27
5354	dar. Wasser, Abwasser	€ / ha LF	10	15	7	3	5
5355	dar. Treib- u. Schmierstoffe	€ / ha LF	151	151	139	126	96
5357	dar. Lohnarbeit, Masch.miete	€ / ha LF	41	33	46	28	30



**Ackerbaubetriebe**  
**Oberstes und unterstes Viertel nach Benchmarkingpunkten**  
**und untergliedert nach Betriebstypen**

Blatt 4 von 4

Kennzahl	Bezeichnung	Maßeinheit	Betriebe gesamt	oberstes Viertel	unterstes Viertel	Getreidebau- betriebe	Gemischt- betriebe
0001	Betriebe	Anzahl	178	45	45	8	7
<b>Aufwand</b>							
5500	<b>Personalaufwand (ohne BUV)</b>	€ / ha LF	730	744	696	375	372
5501	Personalaufwand (ohne BUV)	€ / eAK	30.400	32.269	28.124	33.602	29.759
5600	<b>Betriebswirtschaftliche AfA</b>	€ / ha LF	351	334	326	247	200
5636	dar. Wirtschaftsgeb. u. baul. Anl.	€ / ha LF	96	82	90	26	33
5642	dar. Maschinen u. Geräte	€ / ha LF	157	172	146	201	108
5641	dar. Betriebsvorrichtungen	€ / ha LF	58	45	45	4	24
5700	<b>Sonst. betriebl. Aufwand</b>	€ / ha LF	588	615	534	394	350
5710	dar. Unterhaltung	€ / ha LF	232	255	195	133	114
5715	dar. Gebäude u. baul. Anlagen	€ / ha LF	63	66	52	42	28
5720	dar. techn. Anl., Masch., Fuhrp.	€ / ha LF	168	189	143	91	87
5730	dar. Betriebsversicherung	€ / ha LF	69	67	69	51	49
5731	dar. betriebliche Unfallversicherung	€ / ha LF	12	12	11	7	7
5742	dar. Pachten	€ / ha LF	143	145	135	140	127
5765	Pachtpreis / ha Pachtfläche	€ / ha	184	190	171	194	164
5764	dar. zeitraumzugehörige Vorsteuer	€ / ha LF	0	0	0	0	0
5770	dar. zeitraumfremder Aufwand	€ / ha LF	25	31	29	4	1
<b>Unternehmensergebnis</b>							
6000	<b>Betriebsergebnis</b>	€ / ha LF	61	285	-154	172	152
4000	Betriebliche Erträge	€ / ha LF	3.160	3.684	2.637	1.894	1.677
5000	Betriebliche Aufwendungen	€ / ha LF	3.099	3.399	2.791	1.722	1.525
7000	<b>Finanzergebnis</b>	€ / ha LF	-38	-31	-60	-55	-1
7230	dar. Zinsaufwand	€ / ha LF	48	35	59	39	17
7800	Steuern vom Einkommen u. Ertrag	€ / ha LF	18	51	-2	24	34
7900	Sonstige Steuern	€ / ha LF	9	12	7	10	14
7910	Unternehmensertrag	€ / ha LF	3.187	3.723	2.652	1.903	1.693
7920	Unternehmensaufwand vor Steuern	€ / ha LF	3.172	3.481	2.873	1.796	1.556
<b>Rentabilität</b>							
9000	Gewinn/Jahresübersch. vor Steuern	€ / Betrieb	20.429	297.379	-306.791	135.334	163.880
9000	Gewinn/Jahresübersch. vor Steuern	€ / ha LF	15	242	-221	107	137
9004	Ordentliches Ergebnis	€ / Betrieb	-34.868	266.463	-360.802	88.761	119.611
9004	Ordentliches Ergebnis	€ / ha LF	-25	217	-260	70	100
9006	Gewinn + Personalaufwand (ohne BUV)	€ / AK	31.018	42.757	19.180	43.157	40.695
9007	Ordentliches Ergeb. + Personalaufw. (o. BUV)	€ / AK	29.346	41.667	17.606	39.869	37.741
9008	Ordentliches Ergeb. + Personalaufw. (o. BUV)	€ / ha LF	705	960	436	445	472
9071	Betriebseinkommen	€ / ha LF	920	1.167	650	629	640
9073	Relative Faktorentlohnung	%	85,2	104,5	64,8	94,1	97,5
9103	Ordentliche Rentabilitätsrate	%	-0,8	5,8	-9,9	3,7	5,9
9120	Gesamtkapitalrentabilität	%	0,3	3,5	-3,6	2,0	2,6
9131	Eigenkapitalrentabilität (ohne Boden)	%	0,0	5,1	0,0	0,0	2,6
<b>Liquidität / Stabilität</b>							
9601	Liquidität 1. Grades	%	103	194	51	142	254
9221	Cashflow I	€ / ha LF	420	575	184	424	252
9223	Cashflow III (zur Neufinanzierung verfügbar)	€ / ha LF	136	351	-145	179	107
9240	Kapitaldienst	€ / ha LF	331	259	388	284	162
9231	Langfristige Kapitaldienstgrenze	€ / ha LF	6	189	-192	59	82
9232	Mittelfristige Kapitaldienstgrenze	€ / ha LF	106	274	-96	86	115
9233	Kurzfristige Kapitaldienstgrenze	€ / ha LF	358	522	138	305	282
9241	Ausschöpf. d. langfr. Kapitaldienstgr.	%	5.243	137	<Null	485	196
9242	Ausschöpf. d. mittelfr. Kapitaldienstgr.	%	313	95	<Null	329	140
9243	Ausschöpf. d. kurzfr. Kapitaldienstgr.	%	93	50	281	93	57
9270	Eigenkapitalquote	%	61	69	49	60	76
9230	Eigenkapitalveränderung	€ / ha LF	-15	156	-223	0	99
9239	Bereinigte Eigenkapitalveränderung	€ / ha LF	-41	153	-251	20	66
9238	Bereinigte Eigenkapitalveränderung	€ / AK	-1.712	6.651	-10.145	1.786	5.245

**Ackerbaubetriebe untergliedert nach Betriebsgröße (LF - Gruppen)**

Blatt 1 von 4

Kenn- zahl	Bezeichnung	Maß- einheit	Ackerbaubetriebe	
			Alle	bis 2000 ha LF
0001	Betriebe	Anzahl	16	13
<b>Faktorausstattung</b>				
1006	Wirtschaftliche Betriebsgröße	€ / ha LF	1.263	1.164
1030	Landw. genutzte Fläche (LF)	ha / Betrieb	1.181,3	958,1
1033	dar. zugepachtete LF (Netto)	ha / Betrieb	809,2	697,1
1150	Ackerfläche	% LF	86,6	81,7
1160	Dauergrünland	% LF	13,1	17,9
1056	Ertragsmesszahl	EMZ / a	41	40
1110	Arbeitskräfte insgesamt	AK / Betrieb	13,70	9,79
1114	AK-Besatz	AK / 100 ha LF	1,16	1,02
<b>Produktionsstruktur</b>				
1151	Ackerfläche (Anfang des Jahres)	ha AF / Betrieb	1.025,3	799,5
1210	dar. Getreide (ohne Körnermais)	% AF	55,5	57,2
1230	dar. Ölrüchte, Hülsenfr., Faserpflanzen	% AF	21,6	20,3
1237	dar. Winterraps	% AF	18,6	17,0
1240	dar. Kartoffeln	% AF	1,9	2,0
1250	dar. Zuckerrüben	% AF	2,0	2,0
1271	dar. Silomais	% AF	6,1	6,5
1275	dar. sonst. Ackerfutter	% AF	3,9	3,0
1284	dar. nachwachs. Rohstoffe / Energiepflanzen	% AF	0,6	1,0
1300	Viehbesatz	VE / 100 ha LF	7,4	5,0
1330	dar. Rinder	VE / 100 ha LF	6,9	4,3
1335	dar. Milchkühe	VE / 100 ha LF	2,5	0,0
1336	dar. Mutter- und Ammenkühe	VE / 100 ha LF	1,1	1,4
1339	dar. Jung- und Mastvieh	VE / 100 ha LF	2,5	2,3
1350	dar. Schweine	VE / 100 ha LF	0,0	0,0
1351	dar. Mastschweine und Läufer	VE / 100 ha LF	0,0	0,0
1352	dar. Zuchtsauen	VE / 100 ha LF	0,0	0,0
1340	dar. Schafe	VE / 100 ha LF	0,5	0,7
1320	dar. Pferde	VE / 100 ha LF	0,0	0,0
1391	Rauhfuttermittelverzehr	GV / Betrieb	86,9	48,1
<b>Erträge, Leistungen, Preise</b>				
1411	Getreide (ohne Körnermais)	dt / ha	55	56
1420	dar. Weizen	dt / ha	60	64
1426	dar. Wintergerste	dt / ha	58	59
1427	dar. Sommergerste	dt / ha	36	37
1433	dar. Roggen	dt / ha	24	24
1434	dar. Triticale	dt / ha	41	41
1465	Raps	dt / ha	32	30
1472	Kartoffeln	dt / ha	212	209
1473	Zuckerrüben	dt / ha	473	502
1631	Milchleistung (4 % Fett)	kg / Kuh	9.484	0
1632	Milchleistung (nat. Fettgehalt)	kg / Kuh	9.418	0
1612	Lebend geborene Ferkel	Ferkel / Sau		
1511	Getreideerlös insges.(netto; o. Körnermais)	€ / dt	16,71	16,46
1520	Weizenerlös (netto)	€ / dt	17,26	16,98
1526	Wintergersteerlös (netto)	€ / dt	15,53	15,34
1527	Sommergersteerlös (netto)	€ / dt	17,88	17,94
1533	Roggenerlös (netto)	€ / dt	13,64	13,64
1534	Triticaleerlös (netto)	€ / dt		
1565	Rapselerlös (netto)	€ / dt	38,10	38,00
1572	Kartoffelerlös (netto)	€ / dt	24,03	21,82
1573	Zuckerrübenerlös (netto)	€ / dt	2,87	2,72
1731	Milcherlös (netto bei 4 % Fett)	€ / dt	34,11	
1732	Milcherlös (netto bei nat. Fettgehalt)	€ / dt	34,36	

**Ackerbaubetriebe untergliedert nach Betriebsgröße (LF - Gruppen)**

Blatt 2 von 4

Kenn- zahl	Bezeichnung	Maß- einheit	Ackerbaubetriebe	
			Alle	bis 2000 ha LF
0001	Betriebe	Anzahl	16	13
<b>Bilanz</b>				
2000	Summe Aktiva (Bilanzvermögen)	€ / Betrieb	5.904.028	4.693.968
2000	Summe Aktiva (Bilanzvermögen)	€ / ha LF	4.998	4.899
2100	Sachanlagen gesamt	€ / ha LF	3.438	3.274
2111	dar. Boden	€ / ha LF	2.189	1.951
2115	dar. Gebäude, baul. Anlagen	€ / ha LF	274	357
2120	dar. techn. Anlagen u. Maschinen	€ / ha LF	869	811
2130	dar. andere Anlagen insges.	€ / ha LF	80	120
2160	dar. Anlagen im Bau, Anzahlungen	€ / ha LF	8	7
2200	Finanzanlagen	€ / ha LF	160	172
2211	dar. Anteile an verbund. Untern.	€ / ha LF	34	14
2213	dar. Beteiligungen	€ / ha LF	76	85
2300	Tiervermögen	€ / ha LF	52	36
2320	dar. Rinder	€ / ha LF	49	31
2330	dar. Schweine	€ / ha LF	0	0
2400	Umlaufvermögen (ohne Tiere)	€ / ha LF	1.315	1.370
2410	dav. Vorräte	€ / ha LF	495	482
2412	dar. Feldinventar	€ / ha LF	257	184
2420	dav. Finanzumlaufvermögen	€ / ha LF	820	888
2431	dar. Forderungen aus Liefer. u. Leist.	€ / ha LF	134	129
2450	dar. Bank, Kasse	€ / ha LF	462	469
9041	Eigenkapital ( + 50% Sonderposten)	€ / ha LF	3.288	3.068
3600	dar. Geschäftsguth., gez. Kapital	€ / ha LF	219	128
3140	Sonderposten gesamt	€ / ha LF	131	156
3400	Rückstellungen	€ / ha LF	105	74
3500	Verbindlichkeiten	€ / ha LF	1.503	1.624
3510	dar. geg. Kreditinstituten	€ / ha LF	1.028	1.068
3521	dar. aus Lieferungen u. Leistungen	€ / ha LF	79	72
9280	Anlagenintensität	%	50	50
9281	Veralterungsgrad abnutzbares Anlagenverm.	%	28	28
9292	Fremdkapitaldeckung II	%	147	140
<b>Investitionen, Finanzierung</b>				
8300	Bruttoinvestitionen	€ / ha LF	319	331
8231	Zugang Boden	€ / ha LF	111	138
8232	Zugang Wirtschaftsgeb.u.baul. Anl.	€ / ha LF	0	1
8251	Zugang Anlagen im Bau, Anzahlung	€ / ha LF	5	6
8241	Zugang techn. Anlagen u. Masch.	€ / ha LF	200	198
2800	Veränderung Tiervermögen	€ / ha LF	-1	-2
8400	Nettoinvestitionen	€ / ha LF	73	65
8401	Nettoinvestitionen	€ / AK	6.283	6.332
8404	Veränderung Sachanlageverm. (o. Boden)	%	0	-1
9314	Nettoverbindlichkeiten	€ / ha LF	683	736
9315	Veränd. Nettoverbindlichkeiten	€ / ha LF	47	51
9317	Tilg. lang- u. mittelfr. Verbindlk. geg. Kreditinst.	€ / ha LF	141	142
9318	Tilg. von Verbindlichkeiten gesamt	€ / ha LF	200	183
2920	Veränd. Finanzumlaufvermögen	€ / ha LF	21	35
3822	Veränderung Sonder-AfA	€ / ha LF	0	0

**Ackerbaubetriebe untergliedert nach Betriebsgröße (LF - Gruppen)**

Blatt 3 von 4

Kenn- zahl	Bezeichnung	Maß- einheit	Ackerbaubetriebe	
			Alle	bis 2000 ha LF
0001	Betriebe	Anzahl	16	13
<b>Gewinn- und Verlustrechnung</b>				
<b>Ertrag</b>				
4010	<b>Umsatzerlöse</b>	€ / ha LF	1.357	1.242
4100	dar. landwirtschaftl. Pflanzenprod.	€ / ha LF	915	924
4112	dar. Getreide (ohne Körnermais)	€ / ha LF	447	466
4120	dar. Ölfr., Hülsenfr., Faserpfl.	€ / ha LF	213	186
4130	dar. Kartoffeln	€ / ha LF	95	88
4140	dar. Zuckerrüben	€ / ha LF	27	27
4173	dar. nachwachs. Rohstoffe / Energiepfl.	€ / ha LF	6	9
4200	dar. Tierproduktion	€ / ha LF	127	60
4220	dar. Rinder	€ / ha LF	36	38
4230	dar. Milch	€ / ha LF	77	0
4240	dar. Schweine	€ / ha LF	0	0
4260	dar. Geflügel, Eier	€ / ha LF	0	0
4300	dar. Obst, Weinbau	€ / ha LF	0	0
4360	dar. Nebenbetr., Handel, Dienstleist.	€ / ha LF	314	258
4378	dar. Mieten u. Pachten	€ / ha LF	24	18
4379	dar. zeitraumzugehörige Ust.	€ / ha LF	0	0
4368	dar. Lohnarbeit, Masch.miete	€ / ha LF	105	71
4400	<b>Bestandsveränderungen</b>	€ / ha LF	-45	-80
4500	<b>Sonst. betr. Erträge</b>	€ / ha LF	529	570
4510	dar. Zulagen u. Zuschüsse	€ / ha LF	442	478
4660	dar. betriebsbezogene Zahlungen	€ / ha LF	410	441
4670	dar. EU-Direktzahlungen (bis WJ 14/15 Betriebsprämie)	€ / ha LF	267	271
4671	dav. Basisprämie - gültig ab WJ 15/16	€ / ha LF	180	183
4672	dav. Greening-Prämie - gültig ab WJ 15/16	€ / ha LF	86	85
4673	dav. Umverteilungsprämie - gültig ab WJ 15/16	€ / ha LF	1	2
4674	dav. Förderung für Junglandwirte - gültig ab WJ 15/16	€ / ha LF	0	0
4680	dar. Ausgleichszulage	€ / ha LF	15	21
4690	dar. für umweltger. Agrarprod.	€ / ha LF	52	61
4698	dar. sonstige Zuschüsse	€ / ha LF	0	0
4520	dar. aufwandsbezogene Zahlungen	€ / ha LF	32	37
4560	dar. Agrardieselerstattung	€ / ha LF	23	23
4550	dar. Investitionszuschüsse	€ / ha LF	8	12
4900	dar. zeitraumfremde Erträge	€ / ha LF	51	49
<b>Aufwand</b>				
5100	<b>Materialaufwand</b>	€ / ha LF	700	655
5110	dar. Pflanzenproduktion	€ / ha LF	369	368
5111	dar. Saat- u. Pflanzgut	€ / ha LF	94	95
5112	dar. Düngemittel	€ / ha LF	105	106
5113	dar. Pflanzenschutz	€ / ha LF	110	111
5210	dar. Tierproduktion	€ / ha LF	46	19
5211	dar. Tierzukauf	€ / ha LF	5	7
5280	dar. Futtermittelzukauf	€ / ha LF	26	4
5292	dar. Tierarzt	€ / ha LF	7	3
5293	dar. Besamung	€ / ha LF	2	1
5294	dar. sonst. bezogene Leist. Tierprod.	€ / ha LF	3	2
5330	dar. Nebenbetr., Handel, Dienstleist.	€ / ha LF	71	46
5350	dar. sonst. Materialaufwand	€ / ha LF	221	222
5352	dar. Heizmat., Strom	€ / ha LF	27	26
5354	dar. Wasser, Abwasser	€ / ha LF	3	3
5355	dar. Treib- u. Schmierstoffe	€ / ha LF	112	105
5357	dar. Lohnarbeit, Masch.miete	€ / ha LF	29	32

**Ackerbaubetriebe untergliedert nach Betriebsgröße (LF - Gruppen)**

Blatt 4 von 4

Kenn- zahl	Bezeichnung	Maß- einheit	Ackerbaubetriebe	
			Alle	bis 2000 ha LF
0001	Betriebe	Anzahl	16	13
<b>Aufwand</b>				
5500	<b>Personalaufwand (ohne BUV)</b>	€ / ha LF	370	327
5501	Personalaufwand (ohne BUV)	€ / eAK	31.937	32.049
5600	<b>Betriebswirtschaftliche AfA</b>	€ / ha LF	228	248
5636	dar. Wirtschaftsgeb. u. baul. Anl.	€ / ha LF	30	39
5642	dar. Maschinen u. Geräte	€ / ha LF	162	160
5641	dar. Betriebsvorrichtungen	€ / ha LF	12	13
5700	<b>Sonst. betriebl. Aufwand</b>	€ / ha LF	383	395
5710	dar. Unterhaltung	€ / ha LF	123	140
5715	dar. Gebäude u. baul. Anlagen	€ / ha LF	35	47
5720	dar. techn. Anl., Masch., Fuhrp.	€ / ha LF	88	93
5730	dar. Betriebsversicherung	€ / ha LF	50	51
5731	dar. betriebliche Unfallversicherung	€ / ha LF	7	8
5742	dar. Pachten	€ / ha LF	138	130
5765	Pachtpreis / ha Pachtfläche	€ / ha	183	173
5764	dar. zeitraumzugehörige Vorsteuer	€ / ha LF	0	0
5770	dar. zeitraumfremder Aufwand	€ / ha LF	3	4
<b>Unternehmensergebnis</b>				
6000	<b>Betriebsergebnis</b>	€ / ha LF	160	108
4000	Betriebliche Erträge	€ / ha LF	1.842	1.734
5000	Betriebliche Aufwendungen	€ / ha LF	1.681	1.625
7000	<b>Finanzergebnis</b>	€ / ha LF	-30	-41
7230	dar. Zinsaufwand	€ / ha LF	28	28
7800	Steuern vom Einkommen u. Ertrag	€ / ha LF	28	11
7900	Sonstige Steuern	€ / ha LF	12	10
7910	Unternehmensertrag	€ / ha LF	1.854	1.742
7920	Unternehmensaufwand vor Steuern	€ / ha LF	1.735	1.685
<b>Rentabilität</b>				
9000	Gewinn/Jahresübersch. vor Steuern	€ / Betrieb	140.012	54.774
9000	Gewinn/Jahresübersch. vor Steuern	€ / ha LF	119	57
9004	Ordentliches Ergebnis	€ / Betrieb	97.358	31.285
9004	Ordentliches Ergebnis	€ / ha LF	82	33
9006	Gewinn + Personalaufwand (ohne BUV)	€ / AK	42.157	37.644
9007	Ordentliches Ergeb. + Personalaufw. (o. BUV)	€ / AK	39.044	35.244
9008	Ordentliches Ergeb. + Personalaufw. (o. BUV)	€ / ha LF	453	360
9071	Betriebseinkommen	€ / ha LF	633	529
9073	Relative Faktorentlohnung	%	95,7	88,4
9103	Ordentliche Rentabilitätsrate	%	4,5	1,9
9120	Gesamtkapitalrentabilität	%	2,2	1,3
9131	Eigenkapitalrentabilität (ohne Boden)	%	1,3	0,0
<b>Liquidität / Stabilität</b>				
9601	Liquidität 1. Grades	%	182	163
9221	Cashflow I	€ / ha LF	354	368
9223	Cashflow III (zur Neufinanzierung verfügbar)	€ / ha LF	154	184
9240	Kapitaldienst	€ / ha LF	228	212
9231	Langfristige Kapitaldienstgrenze	€ / ha LF	69	29
9232	Mittelfristige Kapitaldienstgrenze	€ / ha LF	100	70
9233	Kurzfristige Kapitaldienstgrenze	€ / ha LF	297	277
9241	Ausschöpf. d. langfr. Kapitaldienstgr.	%	332	729
9242	Ausschöpf. d. mittelfr. Kapitaldienstgr.	%	229	304
9243	Ausschöpf. d. kurzfr. Kapitaldienstgr.	%	77	76
9270	Eigenkapitalquote	%	66	63
9230	Eigenkapitalveränderung	€ / ha LF	48	36
9239	Bereinigte Eigenkapitalveränderung	€ / ha LF	40	1
9238	Bereinigte Eigenkapitalveränderung	€ / AK	3.469	64

**Futterbaubetriebe**  
**Oberstes und unterstes Viertel nach Benchmarkingpunkten**  
**und untergliedert nach Betriebstypen**

\* Spez. Milchvieh- und Milchviehverbundbetriebe

Blatt 1 von 4

Kennzahl	Bezeichnung	Maßeinheit	Betriebe gesamt	oberstes Viertel	unterstes Viertel	Milchvieh- betriebe	Sonstige Futterb.betr.	Gemeinsame Gruppe*
0001	Betriebe	Anzahl	79	20	20	71	8	124
<b>Faktorausstattung</b>								
1006	Wirtschaftliche Betriebsgröße	€ / ha LF	2.470	2.540	2.179	2.520	1.523	2.372
1030	Landw. genutzte Fläche (LF)	ha / Betrieb	1.359,0	1.130,1	1.321,1	1.436,5	671,1	1.577,0
1033	dar. zugepachtete LF (Netto)	ha / Betrieb	1.011,9	794,3	1.000,4	1.067,1	522,6	1.162,4
1150	Ackerfläche	% LF	73,0	72,3	67,9	74,0	54,2	80,0
1160	Dauergrünland	% LF	26,7	27,6	31,7	25,7	45,8	19,7
1056	Ertragsmesszahl	EMZ / a	35	36	30	35	31	39
1110	Arbeitskräfte insgesamt	AK / Betrieb	37,71	28,51	37,62	40,78	10,48	41,09
1114	AK-Besatz	AK / 100 ha LF	2,77	2,52	2,85	2,84	1,56	2,61
<b>Produktionsstruktur</b>								
1151	Ackerfläche (Anfang des Jahres)	ha AF / Betrieb	988,3	815,5	900,2	1.060,4	348,8	1.261,7
1210	dar. Getreide (ohne Körnermais)	% AF	46,8	47,7	47,6	46,9	45,6	49,4
1230	dar. Ölfrüchte, Hülsenfr., Faserpflanzen	% AF	17,7	15,3	18,4	17,8	15,1	19,4
1237	dar. Winterraps	% AF	16,1	14,9	14,3	16,2	13,1	17,6
1240	dar. Kartoffeln	% AF	0,2	0,1	0,1	0,2	0,0	0,6
1250	dar. Zuckerrüben	% AF	1,1	1,2	0,7	1,1	2,1	1,7
1271	dar. Silomais	% AF	18,5	19,1	17,3	18,7	14,1	15,0
1275	dar. sonst. Ackerfutter	% AF	9,9	10,0	12,5	9,7	13,2	7,4
1284	dar. nachwachs. Rohstoffe / Energiepflanzen	% AF	0,4	1,3	0,0	0,4	0,0	0,2
1300	Viehbesatz	VE / 100 ha LF	81,3	84,8	69,1	81,8	70,6	69,8
1330	dar. Rinder	VE / 100 ha LF	80,9	84,6	68,3	81,4	70,0	65,2
1335	dar. Milchkühe	VE / 100 ha LF	49,2	51,8	41,6	51,1	13,9	40,9
1336	dar. Mutter- und Ammenkühe	VE / 100 ha LF	2,1	1,5	1,3	1,4	16,2	1,3
1339	dar. Jung- und Mastvieh	VE / 100 ha LF	20,7	24,2	18,4	19,9	35,3	15,7
1350	dar. Schweine	VE / 100 ha LF	0,1	0,1	0,0	0,1	0,0	4,2
1351	dar. Mastschweine und Läufer	VE / 100 ha LF	0,1	0,1	0,0	0,1	0,0	2,8
1352	dar. Zuchtsauen	VE / 100 ha LF	0,0	0,0	0,0	0,0	0,0	0,4
1340	dar. Schafe	VE / 100 ha LF	0,3	0,1	0,6	0,3	0,3	0,3
1320	dar. Pferde	VE / 100 ha LF	0,0	0,1	0,0	0,0	0,2	0,0
1391	Rauhfuttermittelverzehr	GV / Betrieb	1.103,9	959,0	911,6	1.174,7	475,6	1.034,1
<b>Erträge, Leistungen, Preise</b>								
1411	Getreide (ohne Körnermais)	dt / ha	58	61	48	58	40	61
1420	dar. Weizen	dt / ha	62	66	52	62	35	64
1426	dar. Wintergerste	dt / ha	59	67	46	59	58	63
1427	dar. Sommergerste	dt / ha	55	59	50	55	48	55
1433	dar. Roggen	dt / ha	47	31	43	49	18	51
1434	dar. Triticale	dt / ha	53	53	48	52	56	54
1465	Raps	dt / ha	32	34	29	32	37	33
1472	Kartoffeln	dt / ha	288	286	195	288		280
1473	Zuckerrüben	dt / ha	531	626	336	545	341	631
1631	Milchleistung (4 % Fett)	kg / Kuh	9.466	9.621	8.995	9.481	8.444	9.432
1632	Milchleistung (nat. Fettgehalt)	kg / Kuh	9.693	9.845	9.236	9.712	8.340	9.608
1612	Lebend geborene Ferkel	Ferkel / Sau						30
1511	Getreideerlös insges.(netto; o. Körnermais)	€ / dt	17,94	17,69	18,69	17,98	16,17	17,58
1520	Weizenerlös (netto)	€ / dt	17,95	17,75	19,70	17,98	16,16	17,66
1526	Wintergersteerlös (netto)	€ / dt	16,04	14,65	17,24	16,12	13,84	15,54
1527	Sommergersteerlös (netto)	€ / dt	20,25	23,57	18,22	20,26	19,87	20,15
1533	Roggenerlös (netto)	€ / dt	16,88	13,95	16,75	16,86	19,00	18,26
1534	Triticaleerlös (netto)	€ / dt	15,69	13,96	16,61	15,75	15,06	17,07
1565	Rapselerlös (netto)	€ / dt	36,95	36,53	37,63	36,98	36,04	37,46
1572	Kartoffelerlös (netto)	€ / dt	26,87	30,44	41,96	26,87		21,36
1573	Zuckerrübenerlös (netto)	€ / dt	2,18	2,37	2,61	2,21	1,98	2,44
1731	Milcherlös (netto bei 4 % Fett)	€ / dt	34,87	34,82	34,74	34,90	32,97	34,75
1732	Milcherlös (netto bei nat. Fettgehalt)	€ / dt	34,06	34,02	33,83	34,07	33,39	34,12

**Futterbaubetriebe**  
**Oberstes und unterstes Viertel nach Benchmarkingpunkten**  
**und untergliedert nach Betriebstypen**

\* Spez. Milchvieh- und Milchviehverbundbetriebe

Blatt 2 von 4

Kennzahl	Bezeichnung	Maßeinheit	Betriebe gesamt	oberstes Viertel	unterstes Viertel	Milchvieh- betriebe	Sonstige Futterb.betr.	Gemeinsame Gruppe*
0001	Betriebe	Anzahl	79	20	20	71	8	124
<b>Bilanz</b>								
2000	Summe Aktiva (Bilanzvermögen)	€/ Betrieb	9.679.659	8.754.776	8.282.531	10.351.222	3.719.535	10.594.715
2000	Summe Aktiva (Bilanzvermögen)	€/ ha LF	7.123	7.747	6.269	7.206	5.543	6.718
2100	Sachanlagen gesamt	€/ ha LF	4.830	4.836	4.429	4.894	3.611	4.447
2111	dar. Boden	€/ ha LF	1.590	2.038	1.283	1.609	1.212	1.752
2115	dar. Gebäude, baul. Anlagen	€/ ha LF	1.522	1.350	1.344	1.508	1.796	1.220
2120	dar. techn. Anlagen u. Maschinen	€/ ha LF	1.378	1.201	1.261	1.427	453	1.191
2130	dar. andere Anlagen insges.	€/ ha LF	156	149	144	158	117	139
2160	dar. Anlagen im Bau, Anzahlungen	€/ ha LF	177	92	396	185	16	139
2200	Finanzanlagen	€/ ha LF	195	492	134	201	78	259
2211	dar. Anteile an verbund. Untern.	€/ ha LF	44	103	43	46	19	86
2213	dar. Beteiligungen	€/ ha LF	53	153	33	55	4	67
2300	Tiervermögen	€/ ha LF	561	575	475	562	532	460
2320	dar. Rinder	€/ ha LF	558	574	471	560	527	446
2330	dar. Schweine	€/ ha LF	1	0	0	1	0	11
2400	Umlaufvermögen (ohne Tiere)	€/ ha LF	1.512	1.832	1.215	1.523	1.312	1.535
2410	dav. Vorräte	€/ ha LF	568	587	484	585	248	588
2412	dar. Feldinventar	€/ ha LF	185	179	159	191	81	216
2420	dav. Finanzumlaufvermögen	€/ ha LF	944	1.245	732	937	1.064	947
2431	dar. Forderungen aus Liefer. u. Leist.	€/ ha LF	195	188	139	200	90	176
2450	dar. Bank, Kasse	€/ ha LF	535	812	369	521	801	529
9041	Eigenkapital (+ 50% Sonderposten)	€/ ha LF	4.102	5.172	2.877	4.113	3.881	4.089
3600	dar. Geschäftsguth., gez. Kapital	€/ ha LF	160	149	196	162	112	173
3140	Sonderposten gesamt	€/ ha LF	377	361	390	380	317	283
3400	Rückstellungen	€/ ha LF	150	183	98	154	69	150
3500	Verbindlichkeiten	€/ ha LF	2.601	2.053	3.073	2.663	1.417	2.274
3510	dar. geg. Kreditinstituten	€/ ha LF	2.116	1.787	2.500	2.179	929	1.823
3521	dar. aus Lieferungen u. Leistungen	€/ ha LF	173	127	190	177	101	150
9280	Anlagenintensität	%	62	58	66	62	57	59
9281	Veralterungsgrad abnutzbares Anlagenverm.	%	42	40	44	42	46	37
9292	Fremdkapitaldeckung II	%	127	169	96	127	150	137
<b>Investitionen, Finanzierung</b>								
8300	Bruttoinvestitionen	€/ ha LF	576	651	449	596	196	512
8231	Zugang Boden	€/ ha LF	79	126	53	82	18	77
8232	Zugang Wirtschaftsgeb.u.baul. Anl.	€/ ha LF	74	65	98	77	2	53
8251	Zugang Anlagen im Bau, Anzahlung	€/ ha LF	252	234	319	261	81	197
8241	Zugang techn. Anlagen u. Masch.	€/ ha LF	208	216	149	215	79	200
2800	Veränderung Tiervermögen	€/ ha LF	-10	-3	-21	-12	36	-12
8400	Nettoinvestitionen	€/ ha LF	123	246	56	132	-56	96
8401	Nettoinvestitionen	€/ AK	4.425	9.744	1.954	4.657	-3.605	3.681
8404	Veränderung Sachanlageverm. (o. Boden)	%	4	5	8	4	-3	3
9314	Nettoverbindlichkeiten	€/ ha LF	1.657	808	2.341	1.726	353	1.327
9315	Veränd. Nettoverbindlichkeiten	€/ ha LF	158	134	274	169	-41	143
9317	Tilg. lang- u. mittelfr. Verbindl. geg. Kreditinst.	€/ ha LF	269	223	347	275	159	235
9318	Tilg. von Verbindlichkeiten gesamt	€/ ha LF	345	253	455	354	189	298
2920	Veränd. Finanzumlaufvermögen	€/ ha LF	-3	-22	89	2	-96	-34
3822	Veränderung Sonder-AfA	€/ ha LF	0	0	0	0	0	-1

**Futterbaubetriebe**  
**Oberstes und unterstes Viertel nach Benchmarkingpunkten**  
**und untergliedert nach Betriebstypen**

\* Spez. Milchvieh- und Milchviehverbundbetriebe

Blatt 3 von 4

Kennzahl	Bezeichnung	Maßeinheit	Betriebe gesamt	oberstes Viertel	unterstes Viertel	Milchvieh- betriebe	Sonstige Futterb.betr.	Gemeinsame Gruppe*
0001	Betriebe	Anzahl	79	20	20	71	8	124
<b>Gewinn- und Verlustrechnung</b>								
<b>Ertrag</b>								
4010	<b>Umsatzerlöse</b>	€ / ha LF	2.771	2.747	2.243	2.837	1.531	2.656
4100	dar. landwirtschaftl. Pflanzenprod.	€ / ha LF	456	470	332	464	301	616
4112	dar. Getreide (ohne Körnermais)	€ / ha LF	250	243	199	258	102	337
4120	dar. Ölf., Hülsenfr., Faserpfl.	€ / ha LF	141	142	106	143	90	175
4130	dar. Kartoffeln	€ / ha LF	11	3	9	12	0	29
4140	dar. Zuckerrüben	€ / ha LF	11	13	6	10	25	21
4173	dar. nachwachs. Rohstoffe / Energiepfl.	€ / ha LF	3	14	0	3	0	2
4200	dar. Tierproduktion	€ / ha LF	1.799	1.912	1.439	1.842	982	1.517
4220	dar. Rinder	€ / ha LF	211	224	173	191	588	158
4230	dar. Milch	€ / ha LF	1.575	1.682	1.259	1.638	386	1.303
4240	dar. Schweine	€ / ha LF	5	1	0	5	0	48
4260	dar. Geflügel, Eier	€ / ha LF	0	0	0	0	0	1
4300	dar. Obst, Weinbau	€ / ha LF	0	0	0	0	0	0
4360	dar. Nebenbetr., Handel, Dienstleist.	€ / ha LF	515	365	469	529	247	520
4378	dar. Mieten u. Pachten	€ / ha LF	35	25	29	36	28	38
4379	dar. zeitraumzugehörige Ust.	€ / ha LF	1	0	3	1	0	0
4368	dar. Lohnarbeit, Masch.miete	€ / ha LF	31	24	23	31	27	34
4400	<b>Bestandsveränderungen</b>	€ / ha LF	-55	-52	-47	-57	-19	-56
4500	<b>Sonst. betr. Erträge</b>	€ / ha LF	674	778	688	677	628	608
4510	dar. Zulagen u. Zuschüsse	€ / ha LF	509	575	555	510	501	452
4660	dar. betriebsbezogene Zahlungen	€ / ha LF	431	505	489	431	436	390
4670	dar. EU-Direktzahlungen (bis WJ 14/15 Betriebsprämie)	€ / ha LF	266	269	266	266	264	267
4671	dav. Basisprämie - gültig ab WJ 15/16	€ / ha LF	180	182	179	180	176	180
4672	dav. Greening-Prämie - gültig ab WJ 15/16	€ / ha LF	85	86	85	85	86	85
4673	dav. Umverteilungsprämie - gültig ab WJ 15/16	€ / ha LF	1	1	1	1	3	1
4674	dav. Förderung für Junglandwirte - gültig ab WJ 15/16	€ / ha LF	0	0	0	0	0	0
4680	dar. Ausgleichszulage	€ / ha LF	31	28	37	29	72	21
4690	dar. für umweltger. Agrarprod.	€ / ha LF	59	73	89	57	95	40
4698	dar. sonstige Zuschüsse	€ / ha LF	2	1	2	2	0	2
4520	dar. aufwandsbezogene Zahlungen	€ / ha LF	68	62	63	68	60	54
4560	dar. Agrardieselerstattung	€ / ha LF	34	32	33	34	20	32
4550	dar. Investitionszuschüsse	€ / ha LF	27	19	25	27	33	17
4900	dar. zeitraumfremde Erträge	€ / ha LF	57	75	47	59	11	63
<b>Aufwand</b>								
5100	<b>Materialaufwand</b>	€ / ha LF	1.460	1.415	1.268	1.485	976	1.396
5110	dar. Pflanzenproduktion	€ / ha LF	299	334	248	302	239	353
5111	dar. Saat- u. Pflanzgut	€ / ha LF	80	66	80	82	44	89
5112	dar. Düngemittel	€ / ha LF	92	108	66	93	73	103
5113	dar. Pflanzenschutz	€ / ha LF	70	78	53	72	33	90
5210	dar. Tierproduktion	€ / ha LF	682	659	566	694	438	570
5211	dar. Tierzukauf	€ / ha LF	28	17	20	24	118	27
5280	dar. Futtermittelzukauf	€ / ha LF	435	430	358	447	211	368
5292	dar. Tierarzt	€ / ha LF	72	75	61	75	24	64
5293	dar. Besamung	€ / ha LF	34	41	24	35	18	28
5294	dar. sonst. bezogene Leist. Tierprod.	€ / ha LF	65	50	59	66	32	47
5330	dar. Nebenbetr., Handel, Dienstleist.	€ / ha LF	106	124	91	109	35	109
5350	dar. sonst. Materialaufwand	€ / ha LF	377	304	366	382	265	367
5352	dar. Heizmat., Strom	€ / ha LF	92	77	92	95	36	87
5354	dar. Wasser, Abwasser	€ / ha LF	12	19	7	12	4	11
5355	dar. Treib- u. Schmierstoffe	€ / ha LF	167	155	154	168	148	159
5357	dar. Lohnarbeit, Masch.miete	€ / ha LF	36	31	40	35	49	36



**Futterbaubetriebe**  
**Oberstes und unterstes Viertel nach Benchmarkingpunkten**  
**und untergliedert nach Betriebstypen**

\* Spez. Milchvieh- und Milchviehverbundbetriebe

Blatt 4 von 4

Kennzahl	Bezeichnung	Maßeinheit	Betriebe gesamt	oberstes Viertel	unterstes Viertel	Milchvieh- betriebe	Sonstige Futterb.betr.	Gemeinsame Gruppe*
0001	Betriebe	Anzahl	79	20	20	71	8	124
<b>Aufwand</b>								
5500	Personalaufwand (ohne BUV)	€ / ha LF	840	784	820	860	461	789
5501	Personalaufwand (ohne BUV)	€ / eAK	30.280	31.064	28.810	30.302	29.504	30.290
5600	Betriebswirtschaftliche AfA	€ / ha LF	406	361	371	415	247	364
5636	dar. Wirtschaftsgeb. u. baul. Anl.	€ / ha LF	121	95	111	120	136	100
5642	dar. Maschinen u. Geräte	€ / ha LF	167	174	156	173	45	161
5641	dar. Betriebsvorrichtungen	€ / ha LF	72	47	58	74	42	59
5700	Sonst. betriebl. Aufwand	€ / ha LF	634	623	585	645	422	612
5710	dar. Unterhaltung	€ / ha LF	265	267	221	273	120	249
5715	dar. Gebäude u. baul. Anlagen	€ / ha LF	73	81	57	73	66	66
5720	dar. techn. Anl., Masch., Fuhrp.	€ / ha LF	190	185	163	197	54	182
5730	dar. Betriebsversicherung	€ / ha LF	75	66	79	77	50	72
5731	dar. betriebliche Unfallversicherung	€ / ha LF	14	14	13	14	12	12
5742	dar. Pachten	€ / ha LF	123	120	106	124	114	143
5765	Pachtpreis / ha Pachtfläche	€ / ha	159	166	136	161	122	186
5764	dar. zeitraumzugehörige Vorsteuer	€ / ha LF	0	0	0	0	0	0
5770	dar. zeitraumfremder Aufwand	€ / ha LF	32	45	39	32	27	29
<b>Unternehmensergebnis</b>								
6000	Betriebsergebnis	€ / ha LF	57	294	-159	54	109	49
4000	Betriebliche Erträge	€ / ha LF	3.395	3.477	2.885	3.459	2.166	3.211
5000	Betriebliche Aufwendungen	€ / ha LF	3.338	3.183	3.045	3.405	2.058	3.161
7000	Finanzergebnis	€ / ha LF	-39	-26	-62	-39	-37	-37
7230	dar. Zinsaufwand	€ / ha LF	56	35	69	57	23	50
7800	Steuern vom Einkommen u. Ertrag	€ / ha LF	17	58	-2	18	14	17
7900	Sonstige Steuern	€ / ha LF	9	11	8	9	8	9
7910	Unternehmensertrag	€ / ha LF	3.419	3.492	2.905	3.485	2.169	3.238
7920	Unternehmensaufwand vor Steuern	€ / ha LF	3.410	3.235	3.135	3.479	2.106	3.235
<b>Rentabilität</b>								
9000	Gewinn/Jahresübersch. vor Steuern	€ / Betrieb	12.785	290.470	-303.211	9.441	42.468	5.290
9000	Gewinn/Jahresübersch. vor Steuern	€ / ha LF	9	257	-230	7	63	3
9004	Ordentliches Ergebnis	€ / Betrieb	-48.482	253.982	-371.901	-61.235	64.697	-65.697
9004	Ordentliches Ergebnis	€ / ha LF	-36	225	-282	-43	96	-42
9006	Gewinn + Personalaufwand (ohne BUV)	€ / AK	30.619	41.252	20.750	30.534	33.556	30.418
9007	Ordentliches Ergeb. + Personalaufw. (o. BUV)	€ / AK	28.994	39.973	18.924	28.801	35.676	28.691
9008	Ordentliches Ergeb. + Personalaufw. (o. BUV)	€ / ha LF	805	1.008	539	818	557	747
9071	Betriebseinkommen	€ / ha LF	1.012	1.178	743	1.027	717	964
9073	Relative Faktorentlohnung	%	85,9	105,5	66,7	85,5	96,2	84,5
9103	Ordentliche Rentabilitätsrate	%	-1,1	6,4	-9,8	-1,2	4,4	-1,3
9120	Gesamtkapitalrentabilität	%	0,3	3,4	-3,4	0,2	2,2	0,1
9131	Eigenkapitalrentabilität (ohne Boden)	%	0,0	5,5	0,0	0,0	2,4	0,0
<b>Liquidität / Stabilität</b>								
9601	Liquidität 1. Grades	%	86	184	45	81	349	98
9221	Cashflow I	€ / ha LF	478	639	214	484	366	421
9223	Cashflow III (zur Neufinanzierung verfügbar)	€ / ha LF	133	387	-241	130	177	123
9240	Kapitaldienst	€ / ha LF	401	288	524	411	212	348
9231	Langfristige Kapitaldienstgrenze	€ / ha LF	15	204	-196	11	87	-3
9232	Mittelfristige Kapitaldienstgrenze	€ / ha LF	141	301	-75	137	225	101
9233	Kurzfristige Kapitaldienstgrenze	€ / ha LF	424	565	185	429	334	362
9241	Ausschöpf. d. langfr. Kapitaldienstgr.	%	2.629	141	<Null	3.584	243	<Null
9242	Ausschöpf. d. mittelfr. Kapitaldienstgr.	%	284	96	<Null	300	94	343
9243	Ausschöpf. d. kurzfr. Kapitaldienstgr.	%	95	51	283	96	63	96
9270	Eigenkapitalquote	%	58	67	46	57	70	61
9230	Eigenkapitalveränderung	€ / ha LF	-13	156	-223	-15	36	-27
9239	Bereinigte Eigenkapitalveränderung	€ / ha LF	-40	169	-265	-46	65	-52
9238	Bereinigte Eigenkapitalveränderung	€ / AK	-1.455	6.679	-9.312	-1.616	4.129	-2.014

Futterbaubetriebe untergliedert nach Betriebsgröße (LF - Gruppen)

Blatt 1 von 4

Kennzahl	Bezeichnung	Maßeinheit	Futterbaubetriebe			
			Alle	bis 1000 ha LF	>1000 bis 2000 ha LF	über 2000 ha LF
0001	Betriebe	Anzahl	79	31	35	13
<b>Faktorausstattung</b>						
1006	Wirtschaftliche Betriebsgröße	€ / ha LF	2.470	2.267	2.478	2.581
1030	Landw. genutzte Fläche (LF)	ha / Betrieb	1.359,0	723,4	1.368,0	2.850,4
1033	dar. zugepachtete LF (Netto)	ha / Betrieb	1.011,9	555,0	991,9	2.155,5
1150	Ackerfläche	% LF	73,0	60,1	74,8	78,5
1160	Dauergrünland	% LF	26,7	39,7	24,8	21,4
1056	Ertragsmesszahl	EMZ / a	35	30	32	40
1110	Arbeitskräfte insgesamt	AK / Betrieb	37,71	17,65	38,89	82,36
1114	AK-Besatz	AK / 100 ha LF	2,77	2,44	2,84	2,89
<b>Produktionsstruktur</b>						
1151	Ackerfläche (Anfang des Jahres)	ha AF / Betrieb	988,3	426,4	1.022,5	2.236,3
1210	dar. Getreide (ohne Körnermais)	% AF	46,8	46,0	45,7	48,6
1230	dar. Ölfrüchte, Hülsenfr., Faserpflanzen	% AF	17,7	15,4	18,1	18,3
1237	dar. Winterraps	% AF	16,1	14,7	16,3	16,4
1240	dar. Kartoffeln	% AF	0,2	0,1	0,3	0,2
1250	dar. Zuckerrüben	% AF	1,1	0,7	0,9	1,5
1271	dar. Silomais	% AF	18,5	19,1	19,0	17,6
1275	dar. sonst. Ackerfutter	% AF	9,9	14,7	9,9	7,7
1284	dar. nachwachs. Rohstoffe / Energiepflanzen	% AF	0,4	0,0	0,1	0,9
1300	Viehbesatz	VE / 100 ha LF	81,3	81,9	79,8	82,8
1330	dar. Rinder	VE / 100 ha LF	80,9	81,7	79,3	82,4
1335	dar. Milchkühe	VE / 100 ha LF	49,2	45,1	50,0	50,6
1336	dar. Mutter- und Ammenkühe	VE / 100 ha LF	2,1	4,4	1,5	1,4
1339	dar. Jung- und Mastvieh	VE / 100 ha LF	20,7	24,4	19,2	20,3
1350	dar. Schweine	VE / 100 ha LF	0,1	0,0	0,0	0,1
1351	dar. Mastschweine und Läufer	VE / 100 ha LF	0,1	0,0	0,0	0,1
1352	dar. Zuchtsauen	VE / 100 ha LF	0,0	0,0	0,0	0,0
1340	dar. Schafe	VE / 100 ha LF	0,3	0,1	0,4	0,3
1320	dar. Pferde	VE / 100 ha LF	0,0	0,1	0,0	0,0
1391	Rauhfuttermittelverzehr	GV / Betrieb	1.103,9	592,8	1.090,8	2.358,0
<b>Erträge, Leistungen, Preise</b>						
1411	Getreide (ohne Körnermais)	dt / ha	58	58	53	63
1420	dar. Weizen	dt / ha	62	63	57	65
1426	dar. Wintergerste	dt / ha	59	60	54	67
1427	dar. Sommergerste	dt / ha	55	56	54	55
1433	dar. Roggen	dt / ha	47	40	41	61
1434	dar. Triticale	dt / ha	53	58	50	53
1465	Raps	dt / ha	32	34	31	33
1472	Kartoffeln	dt / ha	288	263	336	211
1473	Zuckerrüben	dt / ha	531	554	413	617
1631	Milchleistung (4 % Fett)	kg / Kuh	9.466	9.091	9.742	9.315
1632	Milchleistung (nat. Fettgehalt)	kg / Kuh	9.693	9.276	10.030	9.486
1612	Lebend geborene Ferkel	Ferkel / Sau				
1511	Getreideerlös insges. (netto; o. Körnermais)	€ / dt	17,94	17,51	17,97	18,03
1520	Weizenerlös (netto)	€ / dt	17,95	16,93	18,38	17,93
1526	Wintergersteerlös (netto)	€ / dt	16,04	15,33	15,36	16,59
1527	Sommergersteerlös (netto)	€ / dt	20,25	20,58	19,76	20,47
1533	Roggenerlös (netto)	€ / dt	16,88	18,85	16,54	17,13
1534	Triticaleerlös (netto)	€ / dt	15,69	13,66	15,08	19,44
1565	Rapselerlös (netto)	€ / dt	36,95	37,54	36,72	36,99
1572	Kartoffelerlös (netto)	€ / dt	26,87	24,03	24,61	33,52
1573	Zuckerrübenelerlös (netto)	€ / dt	2,18	1,92	2,32	2,14
1731	Milcherlös (netto bei 4 % Fett)	€ / dt	34,87	34,32	34,82	35,24
1732	Milcherlös (netto bei nat. Fettgehalt)	€ / dt	34,06	33,63	33,82	34,61

Futterbaubetriebe untergliedert nach Betriebsgröße (LF - Gruppen)

Blatt 2 von 4

Kennzahl	Bezeichnung	Maßeinheit	Futterbaubetriebe			
			Alle	bis 1000 ha LF	>1000 bis 2000 ha LF	über 2000 ha LF
0001	Betriebe	Anzahl	79	31	35	13
<b>Bilanz</b>						
2000	Summe Aktiva (Bilanzvermögen)	€ / Betrieb	9.679.659	4.748.447	10.092.283	20.327.789
2000	Summe Aktiva (Bilanzvermögen)	€ / ha LF	7.123	6.564	7.377	7.131
2100	Sachanlagen gesamt	€ / ha LF	4.830	4.333	5.138	4.734
2111	dar. Boden	€ / ha LF	1.590	1.243	1.558	1.840
2115	dar. Gebäude, baul. Anlagen	€ / ha LF	1.522	1.542	1.774	1.185
2120	dar. techn. Anlagen u. Maschinen	€ / ha LF	1.378	1.198	1.382	1.482
2130	dar. andere Anlagen insges.	€ / ha LF	156	178	171	123
2160	dar. Anlagen im Bau, Anzahlungen	€ / ha LF	177	165	246	94
2200	Finanzanlagen	€ / ha LF	195	72	156	320
2211	dar. Anteile an verbund. Untern.	€ / ha LF	44	9	63	42
2213	dar. Beteiligungen	€ / ha LF	53	29	30	96
2300	Tiervermögen	€ / ha LF	561	556	548	580
2320	dar. Rinder	€ / ha LF	558	554	546	577
2330	dar. Schweine	€ / ha LF	1	0	0	2
2400	Umlaufvermögen (ohne Tiere)	€ / ha LF	1.512	1.596	1.507	1.468
2410	dav. Vorräte	€ / ha LF	568	477	554	643
2412	dar. Feldinventar	€ / ha LF	185	126	184	223
2420	dav. Finanzumlaufvermögen	€ / ha LF	944	1.120	953	825
2431	dar. Forderungen aus Liefer. u. Leist.	€ / ha LF	195	198	172	223
2450	dar. Bank, Kasse	€ / ha LF	535	618	589	416
9041	Eigenkapital ( + 50% Sonderposten)	€ / ha LF	4.102	3.732	3.870	4.625
3600	dar. Geschäftsguth., gez. Kapital	€ / ha LF	160	130	174	159
3140	Sonderposten gesamt	€ / ha LF	377	477	418	264
3400	Rückstellungen	€ / ha LF	150	134	128	189
3500	Verbindlichkeiten	€ / ha LF	2.601	2.407	3.083	2.096
3510	dar. geg. Kreditinstituten	€ / ha LF	2.116	1.722	2.688	1.616
3521	dar. aus Lieferungen u. Leistungen	€ / ha LF	173	162	208	135
9280	Anlagenintensität	%	62	59	64	61
9281	Veralterungsgrad abnutzbares Anlagenverm.	%	42	39	43	41
9292	Fremdkapitaldeckung II	%	127	127	109	160
<b>Investitionen, Finanzierung</b>						
8300	Bruttoinvestitionen	€ / ha LF	576	484	509	720
8231	Zugang Boden	€ / ha LF	79	85	72	84
8232	Zugang Wirtschaftsgeb.u.baul. Anl.	€ / ha LF	74	45	59	110
8251	Zugang Anlagen im Bau, Anzahlung	€ / ha LF	252	165	278	271
8241	Zugang techn. Anlagen u. Masch.	€ / ha LF	208	183	191	246
2800	Veränderung Tiervermögen	€ / ha LF	-10	-25	-8	-3
8400	Nettoinvestitionen	€ / ha LF	123	65	42	262
8401	Nettoinvestitionen	€ / AK	4.425	2.683	1.464	9.079
8404	Veränderung Sachanlageverm. (o. Boden)	%	4	1	4	6
9314	Nettoverbindlichkeiten	€ / ha LF	1.657	1.287	2.130	1.270
9315	Veränd. Nettoverbindlichkeiten	€ / ha LF	158	88	150	211
9317	Tilg. lang- u. mittelfr. Verbindlk. geg. Kreditinst.	€ / ha LF	269	219	334	216
9318	Tilg. von Verbindlichkeiten gesamt	€ / ha LF	345	267	417	299
2920	Veränd. Finanzumlaufvermögen	€ / ha LF	-3	-43	91	-102
3822	Veränderung Sonder-AfA	€ / ha LF	0	-1	0	0

Futterbaubetriebe untergliedert nach Betriebsgröße (LF - Gruppen)

Blatt 3 von 4

Kenn- zahl	Bezeichnung	Maß- einheit	Futterbaubetriebe			
			Alle	bis 1000 ha LF	>1000 bis 2000 ha LF	über 2000 ha LF
0001	Betriebe	Anzahl	79	31	35	13
<b>Gewinn- und Verlustrechnung</b>						
<b>Ertrag</b>						
4010	<b>Umsatzerlöse</b>	€/ ha LF	2.771	2.392	2.799	2.966
4100	dar. landwirtschaftl. Pflanzenprod.	€/ ha LF	456	314	399	616
4112	dar. Getreide (ohne Körnermais)	€/ ha LF	250	167	213	349
4120	dar. Ölf., Hülsenfr., Faserpfl.	€/ ha LF	141	100	139	168
4130	dar. Kartoffeln	€/ ha LF	11	4	15	11
4140	dar. Zuckerrüben	€/ ha LF	11	5	9	16
4173	dar. nachwachs. Rohstoffe / Energiepfl.	€/ ha LF	3	0	1	8
4200	dar. Tierproduktion	€/ ha LF	1.799	1.665	1.844	1.822
4220	dar. Rinder	€/ ha LF	211	272	193	196
4230	dar. Milch	€/ ha LF	1.575	1.385	1.645	1.601
4240	dar. Schweine	€/ ha LF	5	0	1	13
4260	dar. Geflügel, Eier	€/ ha LF	0	0	0	0
4300	dar. Obst, Weinbau	€/ ha LF	0	0	0	0
4360	dar. Nebenbetr., Handel, Dienstleist.	€/ ha LF	515	411	554	528
4378	dar. Mieten u. Pachten	€/ ha LF	35	36	35	35
4379	dar. zeitraumzugehörige Ust.	€/ ha LF	1	4	0	0
4368	dar. Lohnarbeit, Masch.miete	€/ ha LF	31	40	24	34
4400	<b>Bestandsveränderungen</b>	€/ ha LF	-55	-51	-61	-51
4500	<b>Sonst. betr. Erträge</b>	€/ ha LF	674	779	660	629
4510	dar. Zulagen u. Zuschüsse	€/ ha LF	509	615	481	483
4660	dar. betriebsbezogene Zahlungen	€/ ha LF	431	510	433	380
4670	dar. EU-Direktzahlungen (bis WJ 14/15 Betriebsprämie)	€/ ha LF	266	274	265	264
4671	dav. Basisprämie - gültig ab WJ 15/16	€/ ha LF	180	185	179	178
4672	dav. Greening-Prämie - gültig ab WJ 15/16	€/ ha LF	85	86	84	85
4673	dav. Umverteilungsprämie - gültig ab WJ 15/16	€/ ha LF	1	3	1	1
4674	dav. Förderung für Junglandwirte - gültig ab WJ 15/16	€/ ha LF	0	0	0	0
4680	dar. Ausgleichszulage	€/ ha LF	31	51	32	18
4690	dar. für umweltger. Agrarprod.	€/ ha LF	59	86	52	52
4698	dar. sonstige Zuschüsse	€/ ha LF	2	1	2	3
4520	dar. aufwandsbezogene Zahlungen	€/ ha LF	68	100	40	83
4560	dar. Agrardieselerstattung	€/ ha LF	34	31	36	33
4550	dar. Investitionszuschüsse	€/ ha LF	27	55	0	45
4900	dar. zeitraumfremde Erträge	€/ ha LF	57	68	47	63
<b>Aufwand</b>						
5100	<b>Materialaufwand</b>	€/ ha LF	1.460	1.353	1.492	1.482
5110	dar. Pflanzenproduktion	€/ ha LF	299	256	309	313
5111	dar. Saat- u. Pflanzgut	€/ ha LF	80	59	88	84
5112	dar. Düngemittel	€/ ha LF	92	73	91	106
5113	dar. Pflanzenschutz	€/ ha LF	70	54	69	81
5210	dar. Tierproduktion	€/ ha LF	682	660	712	655
5211	dar. Tierzukauf	€/ ha LF	28	44	27	20
5280	dar. Futtermittelzukauf	€/ ha LF	435	395	471	414
5292	dar. Tierarzt	€/ ha LF	72	66	69	80
5293	dar. Besamung	€/ ha LF	34	34	34	36
5294	dar. sonst. bezogene Leist. Tierprod.	€/ ha LF	65	75	61	63
5330	dar. Nebenbetr., Handel, Dienstleist.	€/ ha LF	106	97	96	123
5350	dar. sonst. Materialaufwand	€/ ha LF	377	343	379	394
5352	dar. Heizmat., Strom	€/ ha LF	92	73	95	100
5354	dar. Wasser, Abwasser	€/ ha LF	12	9	12	14
5355	dar. Treib- u. Schmierstoffe	€/ ha LF	167	155	171	170
5357	dar. Lohnarbeit, Masch.miete	€/ ha LF	36	54	37	24

Futterbaubetriebe untergliedert nach Betriebsgröße (LF - Gruppen)

Blatt 4 von 4

Kennzahl	Bezeichnung	Maßeinheit	Futterbaubetriebe			
			Alle	bis 1000 ha LF	>1000 bis 2000 ha LF	über 2000 ha LF
0001	Betriebe	Anzahl	79	31	35	13
<b>Aufwand</b>						
5500	Personalaufwand (ohne BUV)	€ / ha LF	840	721	838	916
5501	Personalaufwand (ohne BUV)	€ / eAK	30.280	29.558	29.464	31.686
5600	Betriebswirtschaftliche AfA	€ / ha LF	406	380	429	392
5636	dar. Wirtschaftsgeb. u. baul. Anl.	€ / ha LF	121	120	143	93
5642	dar. Maschinen u. Geräte	€ / ha LF	167	147	150	200
5641	dar. Betriebsvorrichtungen	€ / ha LF	72	59	87	61
5700	Sonst. betriebl. Aufwand	€ / ha LF	634	582	618	686
5710	dar. Unterhaltung	€ / ha LF	265	207	264	301
5715	dar. Gebäude u. baul. Anlagen	€ / ha LF	73	60	79	73
5720	dar. techn. Anl., Masch., Fuhrp.	€ / ha LF	190	147	185	223
5730	dar. Betriebsversicherung	€ / ha LF	75	75	80	68
5731	dar. betriebliche Unfallversicherung	€ / ha LF	14	14	13	14
5742	dar. Pachten	€ / ha LF	123	109	112	146
5765	Pachtpreis / ha Pachtfläche	€ / ha	159	132	150	187
5764	dar. zeitraumzugehörige Vorsteuer	€ / ha LF	0	0	0	0
5770	dar. zeitraumfremder Aufwand	€ / ha LF	32	41	36	21
<b>Unternehmensergebnis</b>						
6000	Betriebsergebnis	€ / ha LF	57	87	32	71
4000	Betriebliche Erträge	€ / ha LF	3.395	3.124	3.404	3.546
5000	Betriebliche Aufwendungen	€ / ha LF	3.338	3.037	3.371	3.476
7000	Finanzergebnis	€ / ha LF	-39	-53	-56	-8
7230	dar. Zinsaufwand	€ / ha LF	56	55	67	42
7800	Steuern vom Einkommen u. Ertrag	€ / ha LF	17	17	13	24
7900	Sonstige Steuern	€ / ha LF	9	8	9	9
7910	Unternehmensertrag	€ / ha LF	3.419	3.133	3.424	3.587
7920	Unternehmensaufwand vor Steuern	€ / ha LF	3.410	3.107	3.456	3.534
<b>Rentabilität</b>						
9000	Gewinn/Jahresübersch. vor Steuern	€ / Betrieb	12.785	18.940	-44.523	152.401
9000	Gewinn/Jahresübersch. vor Steuern	€ / ha LF	9	26	-33	53
9004	Ordentliches Ergebnis	€ / Betrieb	-48.482	-1.077	-93.389	-40.621
9004	Ordentliches Ergebnis	€ / ha LF	-36	-1	-68	-14
9006	Gewinn + Personalaufwand (ohne BUV)	€ / AK	30.619	30.632	28.319	33.536
9007	Ordentliches Ergeb. + Personalaufw. (o. BUV)	€ / AK	28.994	29.497	27.062	31.193
9008	Ordentliches Ergeb. + Personalaufw. (o. BUV)	€ / ha LF	805	720	769	901
9071	Betriebseinkommen	€ / ha LF	1.012	910	975	1.122
9073	Relative Faktorentlohnung	%	85,9	88,2	83,7	87,4
9103	Ordentliche Rentabilitätsrate	%	-1,1	-0,1	-2,0	-0,4
9120	Gesamtkapitalrentabilität	%	0,3	0,8	0,0	0,4
9131	Eigenkapitalrentabilität (ohne Boden)	%	0,0	0,0	0,0	0,0
<b>Liquidität / Stabilität</b>						
9601	Liquidität 1. Grades	%	86	95	82	87
9221	Cashflow I	€ / ha LF	478	473	446	522
9223	Cashflow III (zur Neufinanzierung verfügbar)	€ / ha LF	133	206	28	223
9240	Kapitaldienst	€ / ha LF	401	322	484	341
9231	Langfristige Kapitaldienstgrenze	€ / ha LF	15	37	-6	29
9232	Mittelfristige Kapitaldienstgrenze	€ / ha LF	141	160	145	125
9233	Kurzfristige Kapitaldienstgrenze	€ / ha LF	424	417	429	421
9241	Ausschöpf. d. langfr. Kapitaldienstgr.	%	2.629	871	<Null	1.170
9242	Ausschöpf. d. mittelfr. Kapitaldienstgr.	%	284	201	334	273
9243	Ausschöpf. d. kurzfr. Kapitaldienstgr.	%	95	77	113	81
9270	Eigenkapitalquote	%	58	57	52	65
9230	Eigenkapitalveränderung	€ / ha LF	-13	-1	-75	60
9239	Bereinigte Eigenkapitalveränderung	€ / ha LF	-40	-18	-72	-13
9238	Bereinigte Eigenkapitalveränderung	€ / AK	-1.455	-740	-2.539	-442

**Spez. Milchvieh- und Milchviehverbandbetriebe untergliedert nach Bestandsgröße Milchkühe in Stück  
bzw. nach Viehbesatz insgesamt (VE / 100 ha LF)**

Blatt 1 von 4

Kenn- zahl	Bezeichnung	Maß- einheit	Betriebe gesamt	Milchkühe			bis 60 VE je 100 ha LF	über 60 VE je 100 ha LF
				bis 400 Milchkühe	400 bis 800 Milchkühe	über 800 Milchkühe		
0001	Betriebe	Anzahl	124	42	49	33	52	72
<b>Faktorausstattung</b>								
1006	Wirtschaftliche Betriebsgröße	€ / ha LF	2.372	1.790	2.264	2.849	1.797	2.797
1030	Landw. genutzte Fläche (LF)	ha / Betrieb	1.577,0	1.201,1	1.389,2	2.334,2	1.597,1	1.562,5
1033	dar. zugepachtete LF (Netto)	ha / Betrieb	1.162,4	868,5	1.018,8	1.749,6	1.162,8	1.162,1
1150	Ackerfläche	% LF	80,0	79,2	78,2	82,2	81,5	78,9
1160	Dauergrünland	% LF	19,7	20,5	21,5	17,6	18,2	20,8
1056	Ertragsmesszahl	EMZ / a	39	38	39	40	39	39
1110	Arbeitskräfte insgesamt	AK / Betrieb	41,09	24,86	35,19	70,49	32,76	47,10
1114	AK-Besatz	AK / 100 ha LF	2,61	2,07	2,53	3,02	2,05	3,01
<b>Produktionsstruktur</b>								
1151	Ackerfläche (Anfang des Jahres)	ha AF / Betrieb	1.261,7	949,4	1.089,1	1.915,5	1.302,0	1.232,6
1210	dar. Getreide (ohne Körnermais)	% AF	49,4	50,5	52,0	46,5	51,6	47,7
1230	dar. Ölfrüchte, Hülsenfr., Faserpflanzen	% AF	19,4	19,5	20,4	18,5	19,9	19,1
1237	dar. Winterraps	% AF	17,6	17,7	18,0	17,2	17,7	17,5
1240	dar. Kartoffeln	% AF	0,6	0,3	0,8	0,6	0,7	0,5
1250	dar. Zuckerrüben	% AF	1,7	1,8	1,6	1,6	1,9	1,5
1271	dar. Silomais	% AF	15,0	13,0	14,4	16,7	12,4	17,0
1275	dar. sonst. Ackerfutter	% AF	7,4	5,9	7,4	8,2	6,0	8,4
1284	dar. nachwachs. Rohstoffe / Energiepflanzen	% AF	0,2	0,2	0,0	0,4	0,1	0,3
1300	Viehbesatz	VE / 100 ha LF	69,8	46,9	66,4	87,8	42,5	89,9
1330	dar. Rinder	VE / 100 ha LF	65,2	42,5	61,3	83,6	40,7	83,3
1335	dar. Milchkühe	VE / 100 ha LF	40,9	24,5	38,6	53,7	24,8	52,8
1336	dar. Mutter- und Ammenkühe	VE / 100 ha LF	1,3	2,5	0,7	1,0	1,5	1,1
1339	dar. Jung- und Mastvieh	VE / 100 ha LF	15,7	10,9	15,5	19,0	10,0	19,9
1350	dar. Schweine	VE / 100 ha LF	4,2	4,2	4,4	4,0	1,4	6,3
1351	dar. Mastschweine und Läufer	VE / 100 ha LF	2,8	3,1	3,1	2,4	1,1	4,1
1352	dar. Zuchtsauen	VE / 100 ha LF	0,4	0,3	0,4	0,5	0,1	0,7
1340	dar. Schafe	VE / 100 ha LF	0,3	0,2	0,4	0,2	0,4	0,2
1320	dar. Pferde	VE / 100 ha LF	0,0	0,0	0,0	0,0	0,0	0,0
1391	Rauhfuterverzehrer	GV / Betrieb	1.034,1	512,7	860,4	1.955,5	657,3	1.306,2
<b>Erträge, Leistungen, Preise</b>								
1411	Getreide (ohne Körnermais)	dt / ha	61	55	62	64	58	64
1420	dar. Weizen	dt / ha	64	62	63	67	62	66
1426	dar. Wintergerste	dt / ha	63	55	66	66	61	65
1427	dar. Sommergerste	dt / ha	55	49	56	59	49	59
1433	dar. Roggen	dt / ha	51	41	62	58	47	60
1434	dar. Triticale	dt / ha	54	49	59	52	50	57
1465	Raps	dt / ha	33	30	34	33	32	34
1472	Kartoffeln	dt / ha	280	269	265	301	290	270
1473	Zuckerrüben	dt / ha	631	574	573	718	575	683
1631	Milchleistung (4 % Fett)	kg / Kuh	9.432	9.038	9.410	9.564	9.354	9.459
1632	Milchleistung (nat. Fettgehalt)	kg / Kuh	9.608	9.187	9.504	9.799	9.479	9.652
1612	Lebend geborene Ferkel	Ferkel / Sau	30	31	28	30	38	29
1511	Getreideerlös insges. (netto; o. Körnermais)	€ / dt	17,58	17,71	17,29	17,77	17,21	17,89
1520	Weizenerlös (netto)	€ / dt	17,66	17,75	17,34	17,94	17,47	17,82
1526	Wintergersteerlös (netto)	€ / dt	15,54	15,06	15,25	16,12	15,27	15,83
1527	Sommergersteerlös (netto)	€ / dt	20,15	20,73	19,32	20,58	19,62	20,41
1533	Roggenerlös (netto)	€ / dt	18,26	21,43	16,44	17,09	18,96	17,30
1534	Triticaleerlös (netto)	€ / dt	17,07	15,96	20,84	14,42	14,28	19,91
1565	Rapselerlös (netto)	€ / dt	37,46	36,92	37,71	37,54	37,45	37,46
1572	Kartoffelerlös (netto)	€ / dt	21,36	23,27	22,12	20,00	21,67	21,05
1573	Zuckerrübenelerlös (netto)	€ / dt	2,44	2,42	2,49	2,42	2,46	2,43
1731	Milcherlös (netto bei 4 % Fett)	€ / dt	34,75	34,64	34,27	35,09	34,47	34,85
1732	Milcherlös (netto bei nat. Fettgehalt)	€ / dt	34,12	34,07	33,94	34,25	34,01	34,16

**Spez. Milchvieh- und Milchviehverbundbetriebe untergliedert nach Bestandsgröße Milchkühe in Stück  
bzw. nach Viehbesatz insgesamt (VE / 100 ha LF)**

Blatt 2 von 4

Kenn- zahl	Bezeichnung	Maß- einheit	Betriebe gesamt	bis 400 Milchkühe	400 bis 800 Milchkühe	über 800 Milchkühe	bis 60 VE je 100 ha LF	über 60 VE je 100 ha LF
0001	Betriebe	Anzahl	124	42	49	33	52	72
<b>Bilanz</b>								
2000	Summe Aktiva (Bilanzvermögen)	€ / Betrieb	10.594.715	6.670.939	9.320.131	17.481.177	8.875.430	11.836.421
2000	Summe Aktiva (Bilanzvermögen)	€ / ha LF	6.718	5.554	6.709	7.489	5.557	7.575
2100	Sachanlagen gesamt	€ / ha LF	4.447	3.770	4.379	4.950	3.701	4.997
2111	dar. Boden	€ / ha LF	1.752	1.802	1.630	1.826	1.735	1.764
2115	dar. Gebäude, baul. Anlagen	€ / ha LF	1.220	797	1.355	1.377	823	1.513
2120	dar. techn. Anlagen u. Maschinen	€ / ha LF	1.191	922	1.090	1.456	907	1.401
2130	dar. andere Anlagen insges.	€ / ha LF	139	126	130	156	91	175
2160	dar. Anlagen im Bau, Anzahlungen	€ / ha LF	139	120	166	128	139	139
2200	Finanzanlagen	€ / ha LF	259	170	204	366	207	297
2211	dar. Anteile an verbund. Untern.	€ / ha LF	86	53	79	115	72	97
2213	dar. Beteiligungen	€ / ha LF	67	64	41	93	61	72
2300	Tiervermögen	€ / ha LF	460	305	435	583	284	590
2320	dar. Rinder	€ / ha LF	446	292	421	570	278	571
2330	dar. Schweine	€ / ha LF	11	12	10	12	4	17
2400	Umlaufvermögen (ohne Tiere)	€ / ha LF	1.535	1.296	1.682	1.562	1.353	1.669
2410	dav. Vorräte	€ / ha LF	588	479	567	678	522	637
2412	dar. Feldinventar	€ / ha LF	216	177	211	245	219	213
2420	dav. Finanzumlaufvermögen	€ / ha LF	947	817	1.115	884	831	1.032
2431	dar. Forderungen aus Liefer. u. Leist.	€ / ha LF	176	142	157	215	128	211
2450	dar. Bank, Kasse	€ / ha LF	529	471	694	420	495	554
9041	Eigenkapital ( + 50% Sonderposten)	€ / ha LF	4.089	3.443	4.106	4.496	3.513	4.513
3600	dar. Geschäftsguth., gez. Kapital	€ / ha LF	173	150	162	198	152	188
3140	Sonderposten gesamt	€ / ha LF	283	276	261	306	222	328
3400	Rückstellungen	€ / ha LF	150	120	119	197	113	178
3500	Verbindlichkeiten	€ / ha LF	2.274	1.817	2.302	2.549	1.783	2.637
3510	dar. geg. Kreditinstituten	€ / ha LF	1.823	1.399	1.892	2.041	1.411	2.128
3521	dar. aus Lieferungen u. Leistungen	€ / ha LF	150	111	141	184	111	179
9280	Anlagenintensität	%	59	57	58	62	57	61
9281	Veralterungsgrad abnutzbares Anlagenverm.	%	37	31	37	39	32	39
9292	Fremdkapitaldeckung II	%	137	134	137	140	140	136
<b>Investitionen, Finanzierung</b>								
8300	Bruttoinvestitionen	€ / ha LF	512	339	442	686	396	597
8231	Zugang Boden	€ / ha LF	77	81	56	92	59	89
8232	Zugang Wirtschaftsgeb.u.baul. Anl.	€ / ha LF	53	15	35	94	22	76
8251	Zugang Anlagen im Bau, Anzahlung	€ / ha LF	197	111	226	229	168	219
8241	Zugang techn. Anlagen u. Masch.	€ / ha LF	200	138	203	239	155	233
2800	Veränderung Tiervermögen	€ / ha LF	-12	-15	-12	-10	-12	-12
8400	Nettoinvestitionen	€ / ha LF	96	13	36	203	59	123
8401	Nettoinvestitionen	€ / AK	3.681	609	1.440	6.720	2.856	4.095
8404	Veränderung Sachanlageverm. (o. Boden)	%	3	0	3	4	2	4
9314	Nettoverbindlichkeiten	€ / ha LF	1.327	1.000	1.188	1.666	951	1.605
9315	Veränd. Nettoverbindlichkeiten	€ / ha LF	143	49	98	244	89	182
9317	Tilg. lang- u. mittelfr. Verbindlk. geg. Kreditinst.	€ / ha LF	235	191	240	258	203	258
9318	Tilg. von Verbindlichkeiten gesamt	€ / ha LF	298	230	292	348	243	339
2920	Veränd. Finanzumlaufvermögen	€ / ha LF	-34	-29	70	-130	-15	-48
3822	Veränderung Sonder-AFA	€ / ha LF	-1	-1	0	-2	-1	-2

**Spez. Milchvieh- und Milchviehverbandbetriebe untergliedert nach Bestandsgröße Milchkühe in Stück  
bzw. nach Viehbesatz insgesamt (VE / 100 ha LF)**

Blatt 3 von 4

Kenn- zahl	Bezeichnung	Maß- einheit	Betriebe gesamt	bis 400 Milchkühe	400 bis 800 Milchkühe	über 800 Milchkühe	bis 60 VE		über 60 VE	
							je 100 ha LF	je 100 ha LF	je 100 ha LF	je 100 ha LF
0001	Betriebe	Anzahl	124	42	49	33	52	72		
<b>Gewinn- und Verlustrechnung</b>										
<b>Ertrag</b>										
4010	<b>Umsatzerlöse</b>	€/ ha LF	2.656	1.833	2.531	3.304	1.942	3.183		
4100	dar. landwirtschaftl. Pflanzenprod.	€/ ha LF	616	560	631	639	636	601		
4112	dar. Getreide (ohne Körnermais)	€/ ha LF	337	311	353	341	357	322		
4120	dar. Öflr., Hülsenfr., Faserpfl.	€/ ha LF	175	155	187	178	175	176		
4130	dar. Kartoffeln	€/ ha LF	29	14	39	29	34	25		
4140	dar. Zuckerrüben	€/ ha LF	21	21	18	25	23	20		
4173	dar. nachwachs. Rohstoffe / Energiepfl.	€/ ha LF	2	1	0	4	1	3		
4200	dar. Tierproduktion	€/ ha LF	1.517	924	1.406	2.005	912	1.964		
4220	dar. Rinder	€/ ha LF	158	123	146	193	112	193		
4230	dar. Milch	€/ ha LF	1.303	747	1.206	1.752	778	1.690		
4240	dar. Schweine	€/ ha LF	48	47	45	51	14	73		
4260	dar. Geflügel, Eier	€/ ha LF	1	0	2	0	0	1		
4300	dar. Obst, Weinbau	€/ ha LF	0	0	1	0	1	0		
4360	dar. Nebenbetr.,Handel,Dienstleist.	€/ ha LF	520	349	491	658	391	616		
4378	dar. Mieten u. Pachten	€/ ha LF	38	41	39	35	37	39		
4379	dar. zeitraumzugehörige Ust.	€/ ha LF	0	0	1	0	0	1		
4368	dar. Lohnarbeit, Masch.miete	€/ ha LF	34	25	39	36	25	41		
4400	<b>Bestandsveränderungen</b>	€/ ha LF	-56	-42	-62	-59	-41	-67		
4500	<b>Sonst. betr. Erträge</b>	€/ ha LF	608	620	595	610	572	634		
4510	dar. Zulagen u. Zuschüsse	€/ ha LF	452	482	435	447	437	463		
4660	dar. betriebsbezogene Zahlungen	€/ ha LF	390	439	376	370	398	385		
4670	dar. EU-Direktzahlungen (bis WJ 14/15 Betriebsprämie)	€/ ha LF	267	273	263	266	268	265		
4671	dav. Basisprämie - gültig ab WJ 15/16	€/ ha LF	180	186	176	180	181	179		
4672	dav. Greening-Prämie - gültig ab WJ 15/16	€/ ha LF	85	86	86	85	86	85		
4673	dav. Umverteilungsprämie - gültig ab WJ 15/16	€/ ha LF	1	2	1	1	1	1		
4674	dav. Förderung für Junglandwirte - gültig ab WJ 15/16	€/ ha LF	0	0	0	0	0	0		
4680	dar. Ausgleichszulage	€/ ha LF	21	25	20	18	19	22		
4690	dar. für umweltger. Agrarprod.	€/ ha LF	40	57	23	44	41	39		
4698	dar. sonstige Zuschüsse	€/ ha LF	2	1	1	3	1	2		
4520	dar. aufwandsbezogene Zahlungen	€/ ha LF	54	40	54	64	37	67		
4560	dar. Agrardieselerstattung	€/ ha LF	32	26	32	36	27	36		
4550	dar. Investitionszuschüsse	€/ ha LF	17	8	17	24	6	26		
4900	dar. zeitraumfremde Erträge	€/ ha LF	63	72	61	59	58	66		
<b>Aufwand</b>										
5100	<b>Materialaufwand</b>	€/ ha LF	1.396	1.000	1.320	1.723	1.029	1.667		
5110	dar. Pflanzenproduktion	€/ ha LF	353	304	346	391	331	369		
5111	dar. Saat- u. Pflanzgut	€/ ha LF	89	75	89	97	86	91		
5112	dar. Düngemittel	€/ ha LF	103	92	104	108	98	106		
5113	dar. Pflanzenschutz	€/ ha LF	90	79	95	92	90	89		
5210	dar. Tierproduktion	€/ ha LF	570	339	526	761	323	753		
5211	dar. Tierzukauf	€/ ha LF	27	15	25	35	10	39		
5280	dar. Futtermittelzukauf	€/ ha LF	368	208	327	508	201	491		
5292	dar. Tierarzt	€/ ha LF	64	46	63	77	44	78		
5293	dar. Besamung	€/ ha LF	28	18	26	37	17	36		
5294	dar. sonst. bezogene Leist. Tierprod.	€/ ha LF	47	31	49	56	29	61		
5330	dar. Nebenbetr.,Handel,Dienstleist.	€/ ha LF	109	85	96	136	83	128		
5350	dar. sonst. Materialaufwand	€/ ha LF	367	274	355	439	294	421		
5352	dar. Heizmat., Strom	€/ ha LF	87	60	82	108	65	103		
5354	dar. Wasser, Abwasser	€/ ha LF	11	8	11	13	10	12		
5355	dar. Treib- u. Schmierstoffe	€/ ha LF	159	129	158	179	130	180		
5357	dar. Lohnarbeit, Masch.miete	€/ ha LF	36	32	47	30	37	36		



**Spez. Milchvieh- und Milchviehverbandbetriebe untergliedert nach Bestandsgröße Milchkühe in Stück  
bzw. nach Viehbesatz insgesamt (VE / 100 ha LF)**

Blatt 4 von 4

Kenn- zahl	Bezeichnung	Maß- einheit	Betriebe gesamt	bis 400 Milchkühe	400 bis 800 Milchkühe	über 800 Milchkühe	bis 60 VE		über 60 VE	
							je 100 ha LF	je 100 ha LF	je 100 ha LF	je 100 ha LF
0001	Betriebe	Anzahl	124	42	49	33	52	72		
	<b>Aufwand</b>									
5500	Personalaufwand (ohne BUV)	€ / ha LF	789	600	749	948	614	918		
5501	Personalaufwand (ohne BUV)	€ / eAK	30.290	29.005	29.575	31.396	29.934	30.468		
5600	<b>Betriebswirtschaftliche AfA</b>	€ / ha LF	364	284	363	416	290	418		
5636	dar. Wirtschaftsgeb. u. baul. Anl.	€ / ha LF	100	65	110	113	72	120		
5642	dar. Maschinen u. Geräte	€ / ha LF	161	131	155	186	138	178		
5641	dar. Betriebsvorrichtungen	€ / ha LF	59	44	56	71	45	69		
5700	<b>Sonst. betriebl. Aufwand</b>	€ / ha LF	612	472	607	708	494	699		
5710	dar. Unterhaltung	€ / ha LF	249	172	242	307	190	293		
5715	dar. Gebäude u. baul. Anlagen	€ / ha LF	66	46	68	79	51	78		
5720	dar. techn. Anl., Masch., Fuhrp.	€ / ha LF	182	126	174	225	139	213		
5730	dar. Betriebsversicherung	€ / ha LF	72	65	71	76	61	79		
5731	dar. betriebliche Unfallversicherung	€ / ha LF	12	10	12	14	10	14		
5742	dar. Pachten	€ / ha LF	143	125	145	155	138	147		
5765	Pachtpreis / ha Pachtfläche	€ / ha	186	166	191	194	183	187		
5764	dar. zeitraumzugehörige Vorsteuer	€ / ha LF	0	0	0	0	0	0		
5770	dar. zeitraumfremder Aufwand	€ / ha LF	29	20	34	29	22	34		
	<b>Unternehmensergebnis</b>									
6000	<b>Betriebsergebnis</b>	€ / ha LF	49	58	24	66	48	50		
4000	Betriebliche Erträge	€ / ha LF	3.211	2.413	3.066	3.861	2.476	3.753		
5000	Betriebliche Aufwendungen	€ / ha LF	3.161	2.355	3.042	3.795	2.429	3.702		
7000	<b>Finanzergebnis</b>	€ / ha LF	-37	-37	-35	-39	-29	-43		
7230	dar. Zinsaufwand	€ / ha LF	50	43	50	54	40	57		
7800	Steuern vom Einkommen u. Ertrag	€ / ha LF	17	13	18	18	16	17		
7900	Sonstige Steuern	€ / ha LF	9	8	8	9	8	9		
7910	Unternehmensertrag	€ / ha LF	3.238	2.428	3.092	3.899	2.500	3.784		
7920	Unternehmensaufwand vor Steuern	€ / ha LF	3.235	2.416	3.110	3.882	2.490	3.785		
	<b>Rentabilität</b>									
9000	Gewinn/Jahresübersch. vor Steuern	€ / Betrieb	5.290	14.664	-25.815	39.545	16.127	-2.537		
9000	Gewinn/Jahresübersch. vor Steuern	€ / ha LF	3	12	-19	17	10	-2		
9004	Ordentliches Ergebnis	€ / Betrieb	-65.697	-44.337	-97.051	-46.327	-66.179	-65.349		
9004	Ordentliches Ergebnis	€ / ha LF	-42	-37	-70	-20	-41	-42		
9006	Gewinn + Personalaufwand (ohne BUV)	€ / AK	30.418	29.595	28.842	31.957	30.426	30.414		
9007	Ordentliches Ergeb. + Personalaufw. (o. BUV)	€ / AK	28.691	27.222	26.817	30.739	27.914	29.081		
9008	Ordentliches Ergeb. + Personalaufw. (o. BUV)	€ / ha LF	747	563	679	928	573	877		
9071	Betriebseinkommen	€ / ha LF	964	747	896	1.167	763	1.113		
9073	Relative Faktorentlohnung	%	84,5	83,5	80,8	87,6	82,5	85,5		
9103	Ordentliche Rentabilitätsrate	%	-1,3	-1,5	-2,3	-0,5	-1,7	-1,1		
9120	Gesamtkapitalrentabilität	%	0,1	0,1	-0,3	0,5	0,0	0,2		
9131	Eigenkapitalrentabilität (ohne Boden)	%	0,0	0,0	0,0	0,0	0,0	0,0		
	<b>Liquidität / Stabilität</b>									
9601	Liquidität 1. Grades	%	98	119	122	69	114	90		
9221	Cashflow I	€ / ha LF	421	336	403	492	328	490		
9223	Cashflow III (zur Neufinanzierung verfügbar)	€ / ha LF	123	106	111	145	85	151		
9240	Kapitaldienst	€ / ha LF	348	273	342	401	282	396		
9231	Langfristige Kapitaldienstgrenze	€ / ha LF	-3	-11	-25	22	-13	4		
9232	Mittelfristige Kapitaldienstgrenze	€ / ha LF	101	61	89	138	65	128		
9233	Kurzfristige Kapitaldienstgrenze	€ / ha LF	362	279	338	437	280	422		
9241	Ausschöpf. d. langfr. Kapitaldienstgr.	%	<Null	<Null	<Null	1.865	<Null	9.476		
9242	Ausschöpf. d. mittelfr. Kapitaldienstgr.	%	343	444	383	291	434	309		
9243	Ausschöpf. d. kurzfr. Kapitaldienstgr.	%	96	98	101	92	101	94		
9270	Eigenkapitalquote	%	61	62	61	60	63	60		
9230	Eigenkapitalveränderung	€ / ha LF	-27	-38	-47	-2	-24	-29		
9239	Bereinigte Eigenkapitalveränderung	€ / ha LF	-52	-53	-75	-32	-52	-53		
9238	Bereinigte Eigenkapitalveränderung	€ / AK	-2.014	-2.570	-2.961	-1.062	-2.547	-1.746		

**Verbundbetriebe**  
**Oberstes und unterstes Viertel nach Benchmarkingpunkten**

Blatt 1 von 4

Kennzahl	Bezeichnung	Maßeinheit	Betriebe gesamt	oberstes Viertel	unterstes Viertel
0001	Betriebe	Anzahl	67	17	17
<b>Faktorausstattung</b>					
1006	Wirtschaftliche Betriebsgröße	€ / ha LF	2.154	2.277	2.011
1030	Landw. genutzte Fläche (LF)	ha / Betrieb	1.644,3	1.676,1	1.510,5
1033	dar. zugepachtete LF (Netto)	ha / Betrieb	1.196,8	1.171,0	1.149,9
1150	Ackerfläche	% LF	86,4	89,2	84,8
1160	Dauergrünland	% LF	13,4	10,3	15,2
1056	Ertragsmesszahl	EMZ / a	43	44	42
1110	Arbeitskräfte insgesamt	AK / Betrieb	36,90	38,17	33,21
1114	AK-Besatz	AK / 100 ha LF	2,24	2,28	2,20
<b>Produktionsstruktur</b>					
1151	Ackerfläche (Anfang des Jahres)	ha AF / Betrieb	1.419,9	1.489,8	1.278,5
1210	dar. Getreide (ohne Körnermais)	% AF	51,7	52,4	53,1
1230	dar. Ölf Früchte, Hülsenfr., Faserpflanzen	% AF	20,2	21,3	19,6
1237	dar. Winterraps	% AF	18,0	19,8	17,8
1240	dar. Kartoffeln	% AF	1,0	0,4	0,6
1250	dar. Zuckerrüben	% AF	2,2	2,7	2,2
1271	dar. Silomais	% AF	11,1	12,1	12,6
1275	dar. sonst. Ackerfutter	% AF	4,8	3,0	7,1
1284	dar. nachwachs. Rohstoffe / Energiepflanzen	% AF	1,3	0,0	0,2
1300	Viehbesatz	VE / 100 ha LF	57,6	61,7	54,7
1330	dar. Rinder	VE / 100 ha LF	42,7	44,8	44,3
1335	dar. Milchkühe	VE / 100 ha LF	26,2	28,6	26,7
1336	dar. Mutter- und Ammenkühe	VE / 100 ha LF	1,3	1,7	1,0
1339	dar. Jung- und Mastvieh	VE / 100 ha LF	10,2	9,0	10,2
1350	dar. Schweine	VE / 100 ha LF	14,5	16,9	9,3
1351	dar. Mastschweine und Läufer	VE / 100 ha LF	10,3	14,0	5,0
1352	dar. Zuchtsauen	VE / 100 ha LF	1,3	0,8	1,3
1340	dar. Schafe	VE / 100 ha LF	0,3	0,0	0,8
1320	dar. Pferde	VE / 100 ha LF	0,0	0,0	0,0
1391	Rauhfuttermittelverzehr	GV / Betrieb	707,9	750,8	681,6
<b>Erträge, Leistungen, Preise</b>					
1411	Getreide (ohne Körnermais)	dt / ha	62	67	52
1420	dar. Weizen	dt / ha	64	71	51
1426	dar. Wintergerste	dt / ha	66	71	56
1427	dar. Sommergerste	dt / ha	55	53	51
1433	dar. Roggen	dt / ha	50	59	47
1434	dar. Triticale	dt / ha	55	50	49
1465	Raps	dt / ha	32	32	34
1472	Kartoffeln	dt / ha	288	241	155
1473	Zuckerrüben	dt / ha	659	724	376
1631	Milchleistung (4 % Fett)	kg / Kuh	9.366	9.730	9.092
1632	Milchleistung (nat. Fettgehalt)	kg / Kuh	9.433	9.837	9.208
1612	Lebend geborene Ferkel	Ferkel / Sau	30	33	30
1511	Getreideerlös insges.(netto; o. Körnermais)	€ / dt	17,24	18,10	16,42
1520	Weizenerlös (netto)	€ / dt	17,41	17,97	17,00
1526	Wintergersteerlös (netto)	€ / dt	15,25	16,27	14,58
1527	Sommergersteerlös (netto)	€ / dt	19,84	20,01	18,95
1533	Roggenerlös (netto)	€ / dt	18,82	24,36	16,30
1534	Triticaleerlös (netto)	€ / dt	17,77	10,14	15,89
1565	Rapselerlös (netto)	€ / dt	37,75	39,08	36,96
1572	Kartoffelerlös (netto)	€ / dt	17,94	23,02	24,24
1573	Zuckerrübenerlös (netto)	€ / dt	2,48	2,29	2,87
1731	Milcherlös (netto bei 4 % Fett)	€ / dt	34,47	34,64	34,43
1732	Milcherlös (netto bei nat. Fettgehalt)	€ / dt	34,23	34,26	33,99

**Verbundbetriebe**  
**Oberstes und unterstes Viertel nach Benchmarkingpunkten**

Blatt 2 von 4

Kenn- zahl	Bezeichnung	Maß- einheit	Betriebe gesamt	oberstes Viertel	unterstes Viertel
0001	Betriebe	Anzahl	67	17	17
<b>Bilanz</b>					
2000	Summe Aktiva (Bilanzvermögen)	€ / Betrieb	10.352.597	11.525.688	8.038.283
2000	Summe Aktiva (Bilanzvermögen)	€ / ha LF	6.296	6.876	5.322
2100	Sachanlagen gesamt	€ / ha LF	4.079	3.959	3.818
2111	dar. Boden	€ / ha LF	1.891	1.750	1.917
2115	dar. Gebäude, baul. Anlagen	€ / ha LF	979	925	900
2120	dar. techn. Anlagen u. Maschinen	€ / ha LF	982	1.039	831
2130	dar. andere Anlagen insges.	€ / ha LF	114	83	93
2160	dar. Anlagen im Bau, Anzahlungen	€ / ha LF	109	159	76
2200	Finanzanlagen	€ / ha LF	319	518	128
2211	dar. Anteile an verbund. Untern.	€ / ha LF	122	234	36
2213	dar. Beteiligungen	€ / ha LF	83	86	72
2300	Tiervermögen	€ / ha LF	327	348	332
2320	dar. Rinder	€ / ha LF	289	313	299
2330	dar. Schweine	€ / ha LF	35	36	27
2400	Umlaufvermögen (ohne Tiere)	€ / ha LF	1.560	2.036	1.036
2410	dav. Vorräte	€ / ha LF	583	649	566
2412	dar. Feldinventar	€ / ha LF	246	296	211
2420	dav. Finanzumlaufvermögen	€ / ha LF	977	1.387	469
2431	dar. Forderungen aus Liefer. u. Leist.	€ / ha LF	152	188	111
2450	dar. Bank, Kasse	€ / ha LF	536	735	284
9041	Eigenkapital ( + 50% Sonderposten)	€ / ha LF	4.084	4.890	2.270
3600	dar. Geschäftsguth., gez. Kapital	€ / ha LF	174	305	85
3140	Sonderposten gesamt	€ / ha LF	186	126	169
3400	Rückstellungen	€ / ha LF	135	167	61
3500	Verbindlichkeiten	€ / ha LF	1.941	1.703	2.847
3510	dar. geg. Kreditinstituten	€ / ha LF	1.481	1.129	2.166
3521	dar. aus Lieferungen u. Leistungen	€ / ha LF	136	146	149
9280	Anlagenintensität	%	57	53	60
9281	Veralterungsgrad abnutzbares Anlagenverm.	%	33	31	33
9292	Fremdkapitaldeckung II	%	150	203	80
<b>Investitionen, Finanzierung</b>					
8300	Bruttoinvestitionen	€ / ha LF	417	527	369
8231	Zugang Boden	€ / ha LF	68	39	58
8232	Zugang Wirtschaftsgeb.u.baul. Anl.	€ / ha LF	28	34	59
8251	Zugang Anlagen im Bau, Anzahlung	€ / ha LF	147	160	152
8241	Zugang techn. Anlagen u. Masch.	€ / ha LF	180	236	146
2800	Veränderung Tiervermögen	€ / ha LF	-17	-15	-14
8400	Nettoinvestitionen	€ / ha LF	46	110	74
8401	Nettoinvestitionen	€ / AK	2.034	4.829	3.363
8404	Veränderung Sachanlageverm. (o. Boden)	%	1	4	4
9314	Nettoverbindlichkeiten	€ / ha LF	964	316	2.377
9315	Veränd. Nettoverbindlichkeiten	€ / ha LF	105	47	285
9317	Tilg. lang- u. mittelfr. Verbindlk. geg. Kreditinst.	€ / ha LF	191	153	243
9318	Tilg. von Verbindlichkeiten gesamt	€ / ha LF	240	212	275
2920	Veränd. Finanzumlaufvermögen	€ / ha LF	-57	-35	-107
3822	Veränderung Sonder-AfA	€ / ha LF	-2	-5	0

**Verbundbetriebe**  
**Oberstes und unterstes Viertel nach Benchmarkingpunkten**

Blatt 3 von 4

Kennzahl	Bezeichnung	Maßeinheit	Betriebe gesamt	oberstes Viertel	unterstes Viertel
0001	Betriebe	Anzahl	67	17	17
<b>Gewinn- und Verlustrechnung</b>					
<b>Ertrag</b>					
4010	<b>Umsatzerlöse</b>	€ / ha LF	2.446	3.026	2.054
4100	dar. landwirtschaftl. Pflanzenprod.	€ / ha LF	788	872	628
4112	dar. Getreide (ohne Körnermais)	€ / ha LF	411	499	331
4120	dar. Ölf., Hülsenfr., Faserpfl.	€ / ha LF	197	231	189
4130	dar. Kartoffeln	€ / ha LF	52	14	28
4140	dar. Zuckerrüben	€ / ha LF	32	39	23
4173	dar. nachwachs. Rohstoffe / Energiepfl.	€ / ha LF	12	0	2
4200	dar. Tierproduktion	€ / ha LF	1.135	1.308	1.052
4220	dar. Rinder	€ / ha LF	121	103	122
4230	dar. Milch	€ / ha LF	825	959	811
4240	dar. Schweine	€ / ha LF	174	242	93
4260	dar. Geflügel, Eier	€ / ha LF	3	1	8
4300	dar. Obst, Weinbau	€ / ha LF	1	1	0
4360	dar. Nebenbetr., Handel, Dienstleist.	€ / ha LF	520	841	373
4378	dar. Mieten u. Pachten	€ / ha LF	42	50	20
4379	dar. zeitraumzugehörige Ust.	€ / ha LF	0	0	0
4368	dar. Lohnarbeit, Masch.miete	€ / ha LF	42	62	16
4400	<b>Bestandsveränderungen</b>	€ / ha LF	-67	-45	-90
4500	<b>Sonst. betr. Erträge</b>	€ / ha LF	526	565	469
4510	dar. Zulagen u. Zuschüsse	€ / ha LF	386	402	396
4660	dar. betriebsbezogene Zahlungen	€ / ha LF	344	368	347
4670	dar. EU-Direktzahlungen (bis WJ 14/15 Betriebsprämie)	€ / ha LF	267	269	261
4671	dav. Basisprämie - gültig ab WJ 15/16	€ / ha LF	180	182	175
4672	dav. Greening-Prämie - gültig ab WJ 15/16	€ / ha LF	86	86	85
4673	dav. Umverteilungsprämie - gültig ab WJ 15/16	€ / ha LF	1	1	1
4674	dav. Förderung für Junglandwirte - gültig ab WJ 15/16	€ / ha LF	0	0	0
4680	dar. Ausgleichszulage	€ / ha LF	13	15	12
4690	dar. für umweltger. Agrarprod.	€ / ha LF	22	26	16
4698	dar. sonstige Zuschüsse	€ / ha LF	1	1	0
4520	dar. aufwandsbezogene Zahlungen	€ / ha LF	39	32	43
4560	dar. Agrardieselerstattung	€ / ha LF	29	30	27
4550	dar. Investitionszuschüsse	€ / ha LF	8	0	14
4900	dar. zeitraumfremde Erträge	€ / ha LF	62	52	24
<b>Aufwand</b>					
5100	<b>Materialaufwand</b>	€ / ha LF	1.302	1.578	1.232
5110	dar. Pflanzenproduktion	€ / ha LF	398	459	369
5111	dar. Saat- u. Pflanzgut	€ / ha LF	94	99	87
5112	dar. Düngemittel	€ / ha LF	110	115	113
5113	dar. Pflanzenschutz	€ / ha LF	108	117	106
5210	dar. Tierproduktion	€ / ha LF	446	536	457
5211	dar. Tierzukauf	€ / ha LF	48	72	24
5280	dar. Futtermittelzukauf	€ / ha LF	280	340	307
5292	dar. Tierarzt	€ / ha LF	49	47	55
5293	dar. Besamung	€ / ha LF	19	20	21
5294	dar. sonst. bezogene Leist. Tierprod.	€ / ha LF	27	31	26
5330	dar. Nebenbetr., Handel, Dienstleist.	€ / ha LF	111	184	82
5350	dar. sonst. Materialaufwand	€ / ha LF	350	404	326
5352	dar. Heizmat., Strom	€ / ha LF	78	96	70
5354	dar. Wasser, Abwasser	€ / ha LF	9	13	5
5355	dar. Treib- u. Schmierstoffe	€ / ha LF	144	160	126
5357	dar. Lohnarbeit, Masch.miete	€ / ha LF	44	34	80

**Verbundbetriebe**  
**Oberstes und unterstes Viertel nach Benchmarkingpunkten**

Blatt 4 von 4

Kennzahl	Bezeichnung	Maßeinheit	Betriebe gesamt	oberstes Viertel	unterstes Viertel
0001	Betriebe	Anzahl	67	17	17
<b>Aufwand</b>					
5500	<b>Personalaufwand (ohne BUV)</b>	€ / ha LF	683	761	591
5501	Personalaufwand (ohne BUV)	€ / eAK	30.421	33.418	26.892
5600	<b>Betriebswirtschaftliche AfA</b>	€ / ha LF	314	332	272
5636	dar. Wirtschaftsgeb. u. baul. Anl.	€ / ha LF	82	87	73
5642	dar. Maschinen u. Geräte	€ / ha LF	149	170	145
5641	dar. Betriebsvorrichtungen	€ / ha LF	45	45	26
5700	<b>Sonst. betriebl. Aufwand</b>	€ / ha LF	570	652	493
5710	dar. Unterhaltung	€ / ha LF	220	273	168
5715	dar. Gebäude u. baul. Anlagen	€ / ha LF	59	64	46
5720	dar. techn. Anl., Masch., Fuhrp.	€ / ha LF	160	208	121
5730	dar. Betriebsversicherung	€ / ha LF	65	70	61
5731	dar. betriebliche Unfallversicherung	€ / ha LF	11	11	11
5742	dar. Pachten	€ / ha LF	163	160	157
5765	Pachtpreis / ha Pachtfläche	€ / ha	208	206	201
5764	dar. zeitraumzugehörige Vorsteuer	€ / ha LF	0	0	0
5770	dar. zeitraumfremder Aufwand	€ / ha LF	23	34	11
<b>Unternehmensergebnis</b>					
6000	<b>Betriebsergebnis</b>	€ / ha LF	39	233	-155
4000	Betriebliche Erträge	€ / ha LF	2.908	3.556	2.434
5000	Betriebliche Aufwendungen	€ / ha LF	2.870	3.323	2.589
7000	<b>Finanzergebnis</b>	€ / ha LF	-33	-36	-52
7230	dar. Zinsaufwand	€ / ha LF	41	36	62
7800	Steuern vom Einkommen u. Ertrag	€ / ha LF	15	40	0
7900	Sonstige Steuern	€ / ha LF	8	12	6
7910	Unternehmensertrag	€ / ha LF	2.939	3.610	2.444
7920	Unternehmensaufwand vor Steuern	€ / ha LF	2.942	3.425	2.657
<b>Rentabilität</b>					
9000	Gewinn/Jahresübersch. vor Steuern	€ / Betrieb	-4.887	310.489	-322.880
9000	Gewinn/Jahresübersch. vor Steuern	€ / ha LF	-3	185	-214
9004	Ordentliches Ergebnis	€ / Betrieb	-68.026	300.820	-349.943
9004	Ordentliches Ergebnis	€ / ha LF	-41	179	-232
9006	Gewinn + Personalaufwand (ohne BUV)	€ / AK	30.289	41.551	17.170
9007	Ordentliches Ergeb. + Personalaufw. (o. BUV)	€ / AK	28.578	41.298	16.355
9008	Ordentliches Ergeb. + Personalaufw. (o. BUV)	€ / ha LF	641	941	360
9071	Betriebseinkommen	€ / ha LF	867	1.171	596
9073	Relative Faktorentlohnung	%	82,7	100,8	65,5
9103	Ordentliche Rentabilitätsrate	%	-1,4	5,0	-9,5
9120	Gesamtkapitalrentabilität	%	0,0	3,1	-3,2
9131	Eigenkapitalrentabilität (ohne Boden)	%	0,0	3,8	0,0
<b>Liquidität / Stabilität</b>					
9601	Liquidität 1. Grades	%	126	197	40
9221	Cashflow I	€ / ha LF	371	549	140
9223	Cashflow III (zur Neufinanzierung verfügbar)	€ / ha LF	131	337	-135
9240	Kapitaldienst	€ / ha LF	280	248	337
9231	Langfristige Kapitaldienstgrenze	€ / ha LF	-18	159	-165
9232	Mittelfristige Kapitaldienstgrenze	€ / ha LF	67	250	-91
9233	Kurzfristige Kapitaldienstgrenze	€ / ha LF	295	489	107
9241	Ausschöpf. d. langfr. Kapitaldienstgr.	%	<Null	156	<Null
9242	Ausschöpf. d. mittelfr. Kapitaldienstgr.	%	417	99	<Null
9243	Ausschöpf. d. kurzfr. Kapitaldienstgr.	%	95	51	316
9270	Eigenkapitalquote	%	65	71	43
9230	Eigenkapitalveränderung	€ / ha LF	-39	104	-220
9239	Bereinigte Eigenkapitalveränderung	€ / ha LF	-59	123	-227
9238	Bereinigte Eigenkapitalveränderung	€ / AK	-2.616	5.393	-10.319

**Verbundbetriebe**  
**untergliedert nach Betriebstypen**

\* Spez.Veredlungs- und Veredlungsverbundbetriebe

Blatt 1 von 4

Kennzahl	Bezeichnung	Maßeinheit	Betriebe gesamt	Milchvieh- verbundb.	Sonstige Verbundb.	Veredlungs- verbundb.	Gemeinsame Gruppe*
0001	Betriebe	Anzahl	67	53	7	7	23
<b>Faktorausstattung</b>							
1006	Wirtschaftliche Betriebsgröße	€ / ha LF	2.154	2.212	1.694	1.974	2.947
1030	Landw. genutzte Fläche (LF)	ha / Betrieb	1.644,3	1.765,2	1.242,7	1.130,7	716,5
1033	dar. zugepachtete LF (Netto)	ha / Betrieb	1.196,8	1.290,0	983,3	704,1	469,3
1150	Ackerfläche	% LF	86,4	86,6	79,2	91,7	91,6
1160	Dauergrünland	% LF	13,4	13,1	20,8	8,0	7,9
1056	Ertragsmesszahl	EMZ / a	43	43	39	45	40
1110	Arbeitskräfte insgesamt	AK / Betrieb	36,90	41,50	23,88	15,11	13,96
1114	AK-Besatz	AK / 100 ha LF	2,24	2,35	1,92	1,34	1,95
<b>Produktionsstruktur</b>							
1151	Ackerfläche (Anfang des Jahres)	ha AF / Betrieb	1.419,9	1.531,4	965,2	1.030,8	651,6
1210	dar. Getreide (ohne Körnermais)	% AF	51,7	51,7	46,3	57,1	60,1
1230	dar. Ölfrüchte, Hülsenfr., Faserpflanzen	% AF	20,2	20,9	12,9	18,9	19,9
1237	dar. Winterraps	% AF	18,0	18,9	7,9	18,0	17,8
1240	dar. Kartoffeln	% AF	1,0	0,9	2,6	0,1	0,1
1250	dar. Zuckerrüben	% AF	2,2	2,2	0,8	3,1	2,8
1271	dar. Silomais	% AF	11,1	11,5	10,0	7,6	7,0
1275	dar. sonst. Ackerfutter	% AF	4,8	5,1	3,3	2,0	1,5
1284	dar. nachwachs. Rohstoffe / Energiepflanzen	% AF	1,3	0,1	12,3	4,6	2,2
1300	Viehbesatz	VE / 100 ha LF	57,6	56,6	53,5	73,0	138,6
1330	dar. Rinder	VE / 100 ha LF	42,7	47,5	29,2	0,4	4,6
1335	dar. Milchkühe	VE / 100 ha LF	26,2	29,9	10,4	0,0	2,3
1336	dar. Mutter- und Ammenkühe	VE / 100 ha LF	1,3	1,2	3,2	0,1	0,6
1339	dar. Jung- und Mastvieh	VE / 100 ha LF	10,2	11,1	9,3	0,2	0,9
1350	dar. Schweine	VE / 100 ha LF	14,5	8,7	24,2	71,5	123,5
1351	dar. Mastschweine und Läufer	VE / 100 ha LF	10,3	5,9	18,2	54,3	75,0
1352	dar. Zuchtsauen	VE / 100 ha LF	1,3	0,9	2,1	5,4	11,3
1340	dar. Schafe	VE / 100 ha LF	0,3	0,3	0,0	0,3	0,2
1320	dar. Pferde	VE / 100 ha LF	0,0	0,0	0,0	0,0	0,0
1391	Rauhfuttermehrer	GV / Betrieb	707,9	845,7	363,1	8,8	33,9
<b>Erträge, Leistungen, Preise</b>							
1411	Getreide (ohne Körnermais)	dt / ha	62	63	67	48	46
1420	dar. Weizen	dt / ha	64	65	71	51	48
1426	dar. Wintergerste	dt / ha	66	67	70	52	53
1427	dar. Sommergerste	dt / ha	55	55	62	30	39
1433	dar. Roggen	dt / ha	50	53	34	38	38
1434	dar. Triticale	dt / ha	55	55	62	36	43
1465	Raps	dt / ha	32	33	31	25	26
1472	Kartoffeln	dt / ha	288	279	333	153	153
1473	Zuckerrüben	dt / ha	659	669	684	573	485
1631	Milchleistung (4 % Fett)	kg / Kuh	9.366	9.342	10.115	0	10.508
1632	Milchleistung (nat. Fettgehalt)	kg / Kuh	9.433	9.413	10.065	0	11.547
1612	Lebend geborene Ferkel	Ferkel / Sau	30	30	32	30	31
1511	Getreideerlös insges. (netto; o. Körnermais)	€ / dt	17,24	17,32	15,66	17,81	17,78
1520	Weizenerlös (netto)	€ / dt	17,41	17,48	15,81	18,05	18,39
1526	Wintergersterlös (netto)	€ / dt	15,25	15,23	14,56	16,84	16,80
1527	Sommergersterlös (netto)	€ / dt	19,84	19,99	17,74		16,21
1533	Roggenerlös (netto)	€ / dt	18,82	19,37	13,30	16,26	17,39
1534	Triticaleerlös (netto)	€ / dt	17,77	17,91	15,99	17,06	13,64
1565	Rapselerlös (netto)	€ / dt	37,75	37,82	35,75	37,76	37,47
1572	Kartoffelerlös (netto)	€ / dt	17,94	20,19	12,80	31,82	31,82
1573	Zuckerrübenerlös (netto)	€ / dt	2,48	2,53	2,41	2,11	2,07
1731	Milcherlös (netto bei 4 % Fett)	€ / dt	34,47	34,48	34,30		35,38
1732	Milcherlös (netto bei nat. Fettgehalt)	€ / dt	34,23	34,22	34,47		32,20

**Verbundbetriebe**  
**untergliedert nach Betriebstypen**

\* Spez.Veredlungs- und Veredlungsverbundbetriebe

Blatt 2 von 4

Kennzahl	Bezeichnung	Maßeinheit	Betriebe gesamt	Milchvieh- verbundb.	Sonstige Verbundb.	Veredlungs- verbundb.	Gemeinsame Gruppe*
0001	Betriebe	Anzahl	67	53	7	7	23
<b>Bilanz</b>							
2000	Summe Aktiva (Bilanzvermögen)	€ / Betrieb	10.352.597	10.920.904	8.565.692	7.836.604	5.906.678
2000	Summe Aktiva (Bilanzvermögen)	€ / ha LF	6.296	6.187	6.893	6.931	8.243
2100	Sachanlagen gesamt	€ / ha LF	4.079	3.959	4.887	4.612	5.103
2111	dar. Boden	€ / ha LF	1.891	1.907	1.494	2.133	2.328
2115	dar. Gebäude, baul. Anlagen	€ / ha LF	979	905	1.553	1.223	1.150
2120	dar. techn. Anlagen u. Maschinen	€ / ha LF	982	934	1.640	824	1.094
2130	dar. andere Anlagen insges.	€ / ha LF	114	119	39	134	187
2160	dar. Anlagen im Bau, Anzahlungen	€ / ha LF	109	89	156	298	331
2200	Finanzanlagen	€ / ha LF	319	321	255	364	293
2211	dar. Anteile an verbund. Untern.	€ / ha LF	122	131	9	138	95
2213	dar. Beteiligungen	€ / ha LF	83	81	86	100	90
2300	Tiervermögen	€ / ha LF	327	349	245	156	389
2320	dar. Rinder	€ / ha LF	289	323	180	0	33
2330	dar. Schweine	€ / ha LF	35	23	64	153	334
2400	Umlaufvermögen (ohne Tiere)	€ / ha LF	1.560	1.549	1.484	1.779	2.441
2410	dav. Vorräte	€ / ha LF	583	591	509	565	706
2412	dar. Feldinventar	€ / ha LF	246	243	151	388	358
2420	dav. Finanzumlaufvermögen	€ / ha LF	977	957	975	1.214	1.735
2431	dar. Forderungen aus Liefer. u. Leist.	€ / ha LF	152	149	151	184	337
2450	dar. Bank, Kasse	€ / ha LF	536	537	481	587	623
9041	Eigenkapital ( + 50% Sonderposten)	€ / ha LF	4.084	4.062	3.905	4.553	4.888
3600	dar. Geschäftguth., gez. Kapital	€ / ha LF	174	185	143	85	127
3140	Sonderposten gesamt	€ / ha LF	186	177	269	212	292
3400	Rückstellungen	€ / ha LF	135	146	57	99	122
3500	Verbindlichkeiten	€ / ha LF	1.941	1.851	2.778	2.090	3.023
3510	dar. geg. Kreditinstituten	€ / ha LF	1.481	1.436	2.237	1.177	1.874
3521	dar. aus Lieferungen u. Leistungen	€ / ha LF	136	121	192	248	295
9280	Anlagenintensität	%	57	55	68	59	52
9281	Veralterungsgrad abnutzbares Anlagenverm.	%	33	31	48	38	38
9292	Fremdkapitaldeckung II	%	150	154	123	138	132
<b>Investitionen, Finanzierung</b>							
8300	Bruttoinvestitionen	€ / ha LF	417	419	411	397	513
8231	Zugang Boden	€ / ha LF	68	70	59	50	49
8232	Zugang Wirtschaftsgeb.u.baul. Anl.	€ / ha LF	28	26	56	17	16
8251	Zugang Anlagen im Bau, Anzahlung	€ / ha LF	147	128	204	314	319
8241	Zugang techn. Anlagen u. Masch.	€ / ha LF	180	184	234	71	92
2800	Veränderung Tiervermögen	€ / ha LF	-17	-12	-24	-58	-38
8400	Nettoinvestitionen	€ / ha LF	46	56	-2	-28	37
8401	Nettoinvestitionen	€ / AK	2.034	2.395	-95	-2.108	1.899
8404	Veränderung Sachanlageverm. (o. Boden)	%	1	1	2	3	1
9314	Nettoverbindlichkeiten	€ / ha LF	964	893	1.803	876	1.289
9315	Veränd. Nettoverbindlichkeiten	€ / ha LF	105	114	109	-12	-27
9317	Tilg. lang- u.mittelfr. Verbindlk. geg. Kreditinst.	€ / ha LF	191	191	252	135	176
9318	Tilg. von Verbindlichkeiten gesamt	€ / ha LF	240	238	271	236	252
2920	Veränd. Finanzumlaufvermögen	€ / ha LF	-57	-73	10	56	-30
3822	Veränderung Sonder-AfA	€ / ha LF	-2	-2	0	0	0

**Verbundbetriebe**  
**untergliedert nach Betriebstypen**

\* Spez.Veredlungs- und Veredlungsverbundbetriebe

Blatt 3 von 4

Kennzahl	Bezeichnung	Maßeinheit	Betriebe gesamt	Milchvieh- verbundb.	Sonstige Verbundb.	Veredlungs- verbundb.	Gemeinsame Gruppe*
0001	Betriebe	Anzahl	67	53	7	7	23
<b>Gewinn- und Verlustrechnung</b>							
<b>Ertrag</b>							
4010	<b>Umsatzerlöse</b>	€/ ha LF	2.446	2.458	2.457	2.289	4.047
4100	dar. landwirtschaftl. Pflanzenprod.	€/ ha LF	788	781	876	770	650
4112	dar. Getreide (ohne Körnermais)	€/ ha LF	411	423	320	362	340
4120	dar. Ölf., Hülsenfr., Faserpfl.	€/ ha LF	197	210	90	157	144
4130	dar. Kartoffeln	€/ ha LF	52	47	150	12	6
4140	dar. Zuckerrüben	€/ ha LF	32	34	16	34	28
4173	dar. nachwachs. Rohstoffe / Energiepfl.	€/ ha LF	12	0	131	20	10
4200	dar. Tierproduktion	€/ ha LF	1.135	1.163	903	1.054	2.476
4220	dar. Rinder	€/ ha LF	121	123	203	7	16
4230	dar. Milch	€/ ha LF	825	937	361	0	85
4240	dar. Schweine	€/ ha LF	174	95	282	996	2.078
4260	dar. Geflügel, Eier	€/ ha LF	3	1	0	25	279
4300	dar. Obst, Weinbau	€/ ha LF	1	1	0	2	34
4360	dar. Nebenbetr.,Handel,Dienstleist.	€/ ha LF	520	511	677	462	888
4378	dar. Mieten u. Pachten	€/ ha LF	42	40	24	85	59
4379	dar. zeitraumzugehörige Ust.	€/ ha LF	0	0	0	0	0
4368	dar. Lohnarbeit, Masch.miete	€/ ha LF	42	38	55	85	103
4400	<b>Bestandsveränderungen</b>	€/ ha LF	-67	-54	-163	-122	-49
4500	<b>Sonst. betr. Erträge</b>	€/ ha LF	526	533	510	466	575
4510	dar. Zulagen u. Zuschüsse	€/ ha LF	386	389	401	340	437
4660	dar. betriebsbezogene Zahlungen	€/ ha LF	344	346	343	317	379
4670	dar. EU-Direktzahlungen (bis WJ 14/15 Betriebsprämie)	€/ ha LF	267	267	265	267	268
4671	dav. Basisprämie - gültig ab WJ 15/16	€/ ha LF	180	180	178	179	179
4672	dav. Greening-Prämie - gültig ab WJ 15/16	€/ ha LF	86	86	86	86	86
4673	dav. Umverteilungsprämie - gültig ab WJ 15/16	€/ ha LF	1	1	1	2	3
4674	dav. Förderung für Junglandwirte - gültig ab WJ 15/16	€/ ha LF	0	0	0	0	0
4680	dar. Ausgleichszulage	€/ ha LF	13	12	23	12	18
4690	dar. für umweltger. Agrarprod.	€/ ha LF	22	21	39	19	37
4698	dar. sonstige Zuschüsse	€/ ha LF	1	1	0	2	2
4520	dar. aufwandsbezogene Zahlungen	€/ ha LF	39	39	55	22	57
4560	dar. Agrardieselerstattung	€/ ha LF	29	29	26	22	21
4550	dar. Investitionszuschüsse	€/ ha LF	8	7	23	0	33
4900	dar. zeitraumfremde Erträge	€/ ha LF	62	67	41	32	49
<b>Aufwand</b>							
5100	<b>Materialaufwand</b>	€/ ha LF	1.302	1.299	1.261	1.391	2.904
5110	dar. Pflanzenproduktion	€/ ha LF	398	408	342	342	355
5111	dar. Saat- u. Pflanzgut	€/ ha LF	94	96	88	76	81
5112	dar. Düngemittel	€/ ha LF	110	113	99	95	87
5113	dar. Pflanzenschutz	€/ ha LF	108	109	99	103	100
5210	dar. Tierproduktion	€/ ha LF	446	435	374	661	1.844
5211	dar. Tierzukauf	€/ ha LF	48	30	103	204	658
5280	dar. Futtermittelzukauf	€/ ha LF	280	282	187	361	939
5292	dar. Tierarzt	€/ ha LF	49	52	31	38	126
5293	dar. Besamung	€/ ha LF	19	21	13	9	20
5294	dar. sonst. bezogene Leist. Tierprod.	€/ ha LF	27	26	22	37	79
5330	dar. Nebenbetr.,Handel,Dienstleist.	€/ ha LF	111	109	209	37	264
5350	dar. sonst. Materialaufwand	€/ ha LF	350	350	341	355	458
5352	dar. Heizmat., Strom	€/ ha LF	78	78	83	68	108
5354	dar. Wasser, Abwasser	€/ ha LF	9	10	12	5	9
5355	dar. Treib- u. Schmierstoffe	€/ ha LF	144	149	129	110	109
5357	dar. Lohnarbeit, Masch.miete	€/ ha LF	44	37	78	80	93



**Verbundbetriebe**  
**untergliedert nach Betriebstypen**

\* Spez.Veredlungs- und Veredlungsverbundbetriebe

Blatt 4 von 4

Kennzahl	Bezeichnung	Maßeinheit	Betriebe gesamt	Milchvieh- verbundb.	Sonstige Verbundb.	Veredlungs- verbundb.	Gemeinsame Gruppe*
0001	Betriebe	Anzahl	67	53	7	7	23
<b>Aufwand</b>							
5500	Personalaufwand (ohne BUV)	€ / ha LF	683	712	596	435	604
5501	Personalaufwand (ohne BUV)	€ / eAK	30.421	30.273	31.035	32.535	31.010
5600	Betriebswirtschaftliche AfA	€ / ha LF	314	308	373	320	360
5636	dar. Wirtschaftsgeb. u. baul. Anl.	€ / ha LF	82	77	105	110	104
5642	dar. Maschinen u. Geräte	€ / ha LF	149	148	168	145	126
5641	dar. Betriebsvorrichtungen	€ / ha LF	45	43	79	38	88
5700	Sonst. betriebl. Aufwand	€ / ha LF	570	576	560	505	604
5710	dar. Unterhaltung	€ / ha LF	220	224	217	166	198
5715	dar. Gebäude u. baul. Anlagen	€ / ha LF	59	59	51	66	64
5720	dar. techn. Anl., Masch., Fuhrp.	€ / ha LF	160	165	161	100	133
5730	dar. Betriebsversicherung	€ / ha LF	65	66	62	59	74
5731	dar. betriebliche Unfallversicherung	€ / ha LF	11	11	10	8	11
5742	dar. Pachten	€ / ha LF	163	165	170	134	138
5765	Pachtpreis / ha Pachtfläche	€ / ha	208	212	206	170	175
5764	dar. zeitraumzugehörige Vorsteuer	€ / ha LF	0	0	0	0	0
5770	dar. zeitraumfremder Aufwand	€ / ha LF	23	25	9	16	11
<b>Unternehmensergebnis</b>							
6000	Betriebsergebnis	€ / ha LF	39	44	15	1	100
4000	Betriebliche Erträge	€ / ha LF	2.908	2.940	2.805	2.652	4.585
5000	Betriebliche Aufwendungen	€ / ha LF	2.870	2.896	2.790	2.651	4.485
7000	Finanzergebnis	€ / ha LF	-33	-36	-41	4	-48
7230	dar. Zinsaufwand	€ / ha LF	41	41	37	40	60
7800	Steuern vom Einkommen u. Ertrag	€ / ha LF	15	16	9	12	19
7900	Sonstige Steuern	€ / ha LF	8	8	3	12	12
7910	Unternehmensertrag	€ / ha LF	2.939	2.969	2.840	2.696	4.625
7920	Unternehmensaufwand vor Steuern	€ / ha LF	2.942	2.970	2.869	2.703	4.585
<b>Rentabilität</b>							
9000	Gewinn/Jahresübersch. vor Steuern	€ / Betrieb	-4.887	-271	-36.511	-8.213	28.522
9000	Gewinn/Jahresübersch. vor Steuern	€ / ha LF	-3	0	-29	-7	40
9004	Ordentliches Ergebnis	€ / Betrieb	-68.026	-71.674	-58.488	-49.938	11.914
9004	Ordentliches Ergebnis	€ / ha LF	-41	-41	-47	-44	17
9006	Gewinn + Personalaufwand (ohne BUV)	€ / AK	30.289	30.266	29.506	31.992	33.053
9007	Ordentliches Ergeb. + Personalaufw. (o. BUV)	€ / AK	28.578	28.546	28.586	29.230	31.864
9008	Ordentliches Ergeb. + Personalaufw. (o. BUV)	€ / ha LF	641	671	549	391	621
9071	Betriebseinkommen	€ / ha LF	867	896	785	613	858
9073	Relative Faktorentlohnung	%	82,7	83,2	81,6	76,5	86,4
9103	Ordentliche Rentabilitätsrate	%	-1,4	-1,4	-1,7	-1,7	0,4
9120	Gesamtkapitalrentabilität	%	0,0	0,0	-0,2	-0,1	0,9
9131	Eigenkapitalrentabilität (ohne Boden)	%	0,0	0,0	0,0	0,0	0,0
<b>Liquidität / Stabilität</b>							
9601	Liquidität 1. Grades	%	126	126	98	155	91
9221	Cashflow I	€ / ha LF	371	352	505	443	460
9223	Cashflow III (zur Neufinanzierung verfügbar)	€ / ha LF	131	115	234	208	208
9240	Kapitaldienst	€ / ha LF	280	278	307	275	312
9231	Langfristige Kapitaldienstgrenze	€ / ha LF	-18	-19	-34	4	40
9232	Mittelfristige Kapitaldienstgrenze	€ / ha LF	67	62	74	118	146
9233	Kurzfristige Kapitaldienstgrenze	€ / ha LF	295	289	339	322	399
9241	Ausschöpf. d. langfr. Kapitaldienstgr.	%	<Null	<Null	<Null	6.382	772
9242	Ausschöpf. d. mittelfr. Kapitaldienstgr.	%	417	447	415	233	213
9243	Ausschöpf. d. kurzfr. Kapitaldienstgr.	%	95	96	91	85	78
9270	Eigenkapitalquote	%	65	66	57	66	59
9230	Eigenkapitalveränderung	€ / ha LF	-39	-39	-48	-25	60
9239	Bereinigte Eigenkapitalveränderung	€ / ha LF	-59	-60	-70	-35	-19
9238	Bereinigte Eigenkapitalveränderung	€ / AK	-2.616	-2.537	-3.640	-2.635	-986

Verbundbetriebe untergliedert nach Betriebsgröße (LF - Gruppen)

Blatt 1 von 4

Kennzahl	Bezeichnung	Maßeinheit	Verbundbetriebe			
			Alle	bis 1000 ha LF	1000 bis 2000 ha LF	über 2000 ha LF
0001	Betriebe	Anzahl	67	14	36	17
<b>Faktorausstattung</b>						
1006	Wirtschaftliche Betriebsgröße	€ / ha LF	2.154	1.790	2.141	2.233
1030	Landw. genutzte Fläche (LF)	ha / Betrieb	1.644,3	624,0	1.470,1	2.853,3
1033	dar. zugepachtete LF (Netto)	ha / Betrieb	1.196,8	463,6	1.018,3	2.178,6
1150	Ackerfläche	% LF	86,4	76,9	86,5	88,0
1160	Dauergrünland	% LF	13,4	22,6	13,3	11,8
1056	Ertragsmesszahl	EMZ / a	43	40	44	43
1110	Arbeitskräfte insgesamt	AK / Betrieb	36,90	11,60	35,57	60,56
1114	AK-Besatz	AK / 100 ha LF	2,24	1,86	2,42	2,12
<b>Produktionsstruktur</b>						
1151	Ackerfläche (Anfang des Jahres)	ha AF / Betrieb	1.419,9	475,1	1.275,5	2.503,9
1210	dar. Getreide (ohne Körnermais)	% AF	51,7	55,4	52,1	50,8
1230	dar. Ölfrüchte, Hülsenfr., Faserpflanzen	% AF	20,2	20,7	21,8	18,4
1237	dar. Winterraps	% AF	18,0	18,6	19,9	15,9
1240	dar. Kartoffeln	% AF	1,0	0,3	1,0	1,0
1250	dar. Zuckerrüben	% AF	2,2	1,0	2,0	2,6
1271	dar. Silomais	% AF	11,1	10,0	11,6	10,8
1275	dar. sonst. Ackerfutter	% AF	4,8	4,5	4,5	5,1
1284	dar. nachwachs. Rohstoffe / Energiepflanzen	% AF	1,3	0,0	0,8	1,9
1300	Viehbesatz	VE / 100 ha LF	57,6	57,7	60,0	54,9
1330	dar. Rinder	VE / 100 ha LF	42,7	35,4	45,8	40,6
1335	dar. Milchkühe	VE / 100 ha LF	26,2	14,7	28,9	25,3
1336	dar. Mutter- und Ammenkühe	VE / 100 ha LF	1,3	2,9	1,4	0,9
1339	dar. Jung- und Mastvieh	VE / 100 ha LF	10,2	10,8	10,8	9,5
1350	dar. Schweine	VE / 100 ha LF	14,5	21,3	14,0	13,7
1351	dar. Mastschweine und Läufer	VE / 100 ha LF	10,3	15,0	10,4	9,3
1352	dar. Zuchtsauen	VE / 100 ha LF	1,3	1,6	1,1	1,4
1340	dar. Schafe	VE / 100 ha LF	0,3	0,3	0,0	0,5
1320	dar. Pferde	VE / 100 ha LF	0,0	0,0	0,0	0,0
1391	Rauhfutterverzehr	GV / Betrieb	707,9	222,9	675,6	1.175,6
<b>Erträge, Leistungen, Preise</b>						
1411	Getreide (ohne Körnermais)	dt / ha	62	61	62	63
1420	dar. Weizen	dt / ha	64	66	64	65
1426	dar. Wintergerste	dt / ha	66	60	65	67
1427	dar. Sommergerste	dt / ha	55	58	54	55
1433	dar. Roggen	dt / ha	50	38	55	48
1434	dar. Triticale	dt / ha	55	60	61	47
1465	Raps	dt / ha	32	34	33	32
1472	Kartoffeln	dt / ha	288	263	284	293
1473	Zuckerrüben	dt / ha	659	674	693	629
1631	Milchleistung (4 % Fett)	kg / Kuh	9.366	9.022	9.380	9.386
1632	Milchleistung (nat. Fettgehalt)	kg / Kuh	9.433	9.374	9.474	9.388
1612	Lebend geborene Ferkel	Ferkel / Sau	30	31	28	32
1511	Getreideerlös insges.(netto; o. Körnermais)	€ / dt	17,24	17,01	17,26	17,26
1520	Weizenerlös (netto)	€ / dt	17,41	17,37	17,18	17,68
1526	Wintergersteerlös (netto)	€ / dt	15,25	15,33	14,81	15,74
1527	Sommergersteerlös (netto)	€ / dt	19,84	17,76	20,14	19,84
1533	Roggenerlös (netto)	€ / dt	18,82	13,40	20,74	16,93
1534	Triticaleerlös (netto)	€ / dt	17,77	16,78	20,04	12,89
1565	Rapselerlös (netto)	€ / dt	37,75	37,11	37,66	38,01
1572	Kartoffelerlös (netto)	€ / dt	17,94	27,26	20,99	15,03
1573	Zuckerrübenerlös (netto)	€ / dt	2,48	2,32	2,55	2,44
1731	Milcherlös (netto bei 4 % Fett)	€ / dt	34,47	34,50	34,40	34,56
1732	Milcherlös (netto bei nat. Fettgehalt)	€ / dt	34,23	33,20	34,05	34,56

Verbundbetriebe untergliedert nach Betriebsgröße (LF - Gruppen)

Blatt 2 von 4

Kennzahl	Bezeichnung	Maßeinheit	Verbundbetriebe			
			Alle	bis 1000 ha LF	1000 bis 2000 ha LF	über 2000 ha LF
0001	Betriebe	Anzahl	67	14	36	17
<b>Bilanz</b>						
2000	Summe Aktiva (Bilanzvermögen)	€ / Betrieb	10.352.597	4.003.365	9.867.230	16.609.211
2000	Summe Aktiva (Bilanzvermögen)	€ / ha LF	6.296	6.416	6.712	5.821
2100	Sachanlagen gesamt	€ / ha LF	4.079	4.146	4.273	3.855
2111	dar. Boden	€ / ha LF	1.891	2.039	1.891	1.864
2115	dar. Gebäude, baul. Anlagen	€ / ha LF	979	1.016	1.030	917
2120	dar. techn. Anlagen u. Maschinen	€ / ha LF	982	843	1.031	953
2130	dar. andere Anlagen insges.	€ / ha LF	114	209	147	60
2160	dar. Anlagen im Bau, Anzahlungen	€ / ha LF	109	35	167	59
2200	Finanzanlagen	€ / ha LF	319	261	375	268
2211	dar. Anteile an verbund. Untern.	€ / ha LF	122	118	159	81
2213	dar. Beteiligungen	€ / ha LF	83	63	63	107
2300	Tiervermögen	€ / ha LF	327	268	355	306
2320	dar. Rinder	€ / ha LF	289	232	319	265
2330	dar. Schweine	€ / ha LF	35	33	35	37
2400	Umlaufvermögen (ohne Tiere)	€ / ha LF	1.560	1.711	1.696	1.385
2410	dav. Vorräte	€ / ha LF	583	471	597	587
2412	dar. Feldinventar	€ / ha LF	246	188	210	296
2420	dav. Finanzumlaufvermögen	€ / ha LF	977	1.240	1.099	797
2431	dar. Forderungen aus Liefer. u. Leist.	€ / ha LF	152	225	156	134
2450	dar. Bank, Kasse	€ / ha LF	536	825	596	418
9041	Eigenkapital (+ 50% Sonderposten)	€ / ha LF	4.084	3.902	4.445	3.724
3600	dar. Geschäftsguth., gez. Kapital	€ / ha LF	174	194	186	158
3140	Sonderposten gesamt	€ / ha LF	186	206	175	195
3400	Rückstellungen	€ / ha LF	135	120	138	136
3500	Verbindlichkeiten	€ / ha LF	1.941	2.235	1.984	1.841
3510	dar. geg. Kreditinstituten	€ / ha LF	1.481	1.347	1.543	1.437
3521	dar. aus Lieferungen u. Leistungen	€ / ha LF	136	83	146	133
9280	Anlagenintensität	%	57	54	57	57
9281	Veralterungsgrad abnutzbares Anlagenverm.	%	33	32	34	31
9292	Fremdkapitaldeckung II	%	150	132	160	142
<b>Investitionen, Finanzierung</b>						
8300	Bruttoinvestitionen	€ / ha LF	417	382	480	354
8231	Zugang Boden	€ / ha LF	68	70	80	55
8232	Zugang Wirtschaftsgeb.u.baul. Anl.	€ / ha LF	28	61	26	25
8251	Zugang Anlagen im Bau, Anzahlung	€ / ha LF	147	130	176	119
8241	Zugang techn. Anlagen u. Masch.	€ / ha LF	180	175	191	169
2800	Veränderung Tiervermögen	€ / ha LF	-17	-75	-9	-14
8400	Nettoinvestitionen	€ / ha LF	46	-5	105	-10
8401	Nettoinvestitionen	€ / AK	2.034	-282	4.325	-450
8404	Veränderung Sachanlageverm. (o. Boden)	%	1	5	3	-1
9314	Nettoverbindlichkeiten	€ / ha LF	964	996	885	1.044
9315	Veränd. Nettoverbindlichkeiten	€ / ha LF	105	40	149	68
9317	Tilg. lang- u. mittelfr. Verbindlk. geg. Kreditinst.	€ / ha LF	191	159	205	183
9318	Tilg. von Verbindlichkeiten gesamt	€ / ha LF	240	241	261	217
2920	Veränd. Finanzumlaufvermögen	€ / ha LF	-57	47	-22	-114
3822	Veränderung Sonder-AfA	€ / ha LF	-2	0	-3	-1

Verbundbetriebe untergliedert nach Betriebsgröße (LF - Gruppen)

Blatt 3 von 4

Kenn- zahl	Bezeichnung	Maß- einheit	Verbundbetriebe			
			Alle	bis 1000 ha LF	1000 bis 2000 ha LF	über 2000 ha LF
0001	Betriebe	Anzahl	67	14	36	17
<b>Gewinn- und Verlustrechnung</b>						
<b>Ertrag</b>						
4010	Umsatzerlöse	€ / ha LF	2.446	2.255	2.645	2.263
4100	dar. landwirtschaftl. Pflanzenprod.	€ / ha LF	788	796	804	769
4112	dar. Getreide (ohne Körnermais)	€ / ha LF	411	397	430	392
4120	dar. Ölf., Hülsenfr., Faserpfl.	€ / ha LF	197	191	215	179
4130	dar. Kartoffeln	€ / ha LF	52	21	57	53
4140	dar. Zuckerrüben	€ / ha LF	32	12	32	37
4173	dar. nachwachs. Rohstoffe / Energiepfl.	€ / ha LF	12	0	4	23
4200	dar. Tierproduktion	€ / ha LF	1.135	1.107	1.209	1.058
4220	dar. Rinder	€ / ha LF	121	241	124	96
4230	dar. Milch	€ / ha LF	825	444	908	802
4240	dar. Schweine	€ / ha LF	174	343	171	148
4260	dar. Geflügel, Eier	€ / ha LF	3	22	2	0
4300	dar. Obst, Weinbau	€ / ha LF	1	2	0	2
4360	dar. Nebenbetr., Handel, Dienstleist.	€ / ha LF	520	348	628	434
4378	dar. Mieten u. Pachten	€ / ha LF	42	43	50	33
4379	dar. zeitraumzugehörige Ust.	€ / ha LF	0	0	0	0
4368	dar. Lohnarbeit, Masch.miete	€ / ha LF	42	74	37	42
4400	<b>Bestandsveränderungen</b>	€ / ha LF	-67	-110	-84	-41
4500	<b>Sonst. betr. Erträge</b>	€ / ha LF	526	602	538	499
4510	dar. Zulagen u. Zuschüsse	€ / ha LF	386	441	387	375
4660	dar. betriebsbezogene Zahlungen	€ / ha LF	344	392	347	332
4670	dar. EU-Direktzahlungen (bis WJ 14/15 Betriebsprämie)	€ / ha LF	267	265	270	264
4671	dav. Basisprämie - gültig ab WJ 15/16	€ / ha LF	180	178	182	177
4672	dav. Greening-Prämie - gültig ab WJ 15/16	€ / ha LF	86	84	86	86
4673	dav. Umverteilungsprämie - gültig ab WJ 15/16	€ / ha LF	1	3	1	1
4674	dav. Förderung für Junglandwirte - gültig ab WJ 15/16	€ / ha LF	0	0	0	0
4680	dar. Ausgleichszulage	€ / ha LF	13	24	14	9
4690	dar. für umweltger. Agrarprod.	€ / ha LF	22	30	18	26
4698	dar. sonstige Zuschüsse	€ / ha LF	1	2	1	1
4520	dar. aufwandsbezogene Zahlungen	€ / ha LF	39	46	39	39
4560	dar. Agrardieselerstattung	€ / ha LF	29	26	30	28
4550	dar. Investitionszuschüsse	€ / ha LF	8	16	7	7
4900	dar. zeitraumfremde Erträge	€ / ha LF	62	70	63	60
<b>Aufwand</b>						
5100	<b>Materialaufwand</b>	€ / ha LF	1.302	1.324	1.420	1.170
5110	dar. Pflanzenproduktion	€ / ha LF	398	421	404	388
5111	dar. Saat- u. Pflanzgut	€ / ha LF	94	71	95	97
5112	dar. Düngemittel	€ / ha LF	110	108	111	110
5113	dar. Pflanzenschutz	€ / ha LF	108	98	109	109
5210	dar. Tierproduktion	€ / ha LF	446	547	501	368
5211	dar. Tierzukauf	€ / ha LF	48	120	67	15
5280	dar. Futtermittelzukauf	€ / ha LF	280	300	301	253
5292	dar. Tierarzt	€ / ha LF	49	49	57	41
5293	dar. Besamung	€ / ha LF	19	17	21	18
5294	dar. sonst. bezogene Leist. Tierprod.	€ / ha LF	27	42	29	21
5330	dar. Nebenbetr., Handel, Dienstleist.	€ / ha LF	111	98	139	84
5350	dar. sonst. Materialaufwand	€ / ha LF	350	261	378	335
5352	dar. Heizmat., Strom	€ / ha LF	78	66	80	78
5354	dar. Wasser, Abwasser	€ / ha LF	9	9	10	9
5355	dar. Treib- u. Schmierstoffe	€ / ha LF	144	121	151	142
5357	dar. Lohnarbeit, Masch.miete	€ / ha LF	44	50	46	40

Verbundbetriebe untergliedert nach Betriebsgröße (LF - Gruppen)

Blatt 4 von 4

Kennzahl	Bezeichnung	Maßeinheit	Verbundbetriebe			
			Alle	bis 1000 ha LF	1000 bis 2000 ha LF	über 2000 ha LF
0001	Betriebe	Anzahl	67	14	36	17
<b>Aufwand</b>						
5500	Personalaufwand (ohne BUV)	€ / ha LF	683	564	738	644
5501	Personalaufwand (ohne BUV)	€ / eAK	30.421	30.358	30.506	30.326
5600	Betriebswirtschaftliche AfA	€ / ha LF	314	302	333	295
5636	dar. Wirtschaftsgeb. u. baul. Anl.	€ / ha LF	82	98	82	79
5642	dar. Maschinen u. Geräte	€ / ha LF	149	121	145	160
5641	dar. Betriebsvorrichtungen	€ / ha LF	45	35	61	30
5700	Sonst. betriebl. Aufwand	€ / ha LF	570	530	568	579
5710	dar. Unterhaltung	€ / ha LF	220	190	212	233
5715	dar. Gebäude u. baul. Anlagen	€ / ha LF	59	48	54	67
5720	dar. techn. Anl., Masch., Fuhrp.	€ / ha LF	160	141	158	165
5730	dar. Betriebsversicherung	€ / ha LF	65	68	72	57
5731	dar. betriebliche Unfallversicherung	€ / ha LF	11	12	11	10
5742	dar. Pachten	€ / ha LF	163	140	160	171
5765	Pachtpreis / ha Pachtfläche	€ / ha	208	179	209	213
5764	dar. zeitraumzugehörige Vorsteuer	€ / ha LF	0	0	0	0
5770	dar. zeitraumfremder Aufwand	€ / ha LF	23	19	16	32
<b>Unternehmensergebnis</b>						
6000	Betriebsergebnis	€ / ha LF	39	29	41	38
4000	Betriebliche Erträge	€ / ha LF	2.908	2.749	3.102	2.726
5000	Betriebliche Aufwendungen	€ / ha LF	2.870	2.720	3.061	2.689
7000	Finanzergebnis	€ / ha LF	-33	-38	-21	-46
7230	dar. Zinsaufwand	€ / ha LF	41	42	43	38
7800	Steuern vom Einkommen u. Ertrag	€ / ha LF	15	26	15	14
7900	Sonstige Steuern	€ / ha LF	8	8	10	7
7910	Unternehmensertrag	€ / ha LF	2.939	2.758	3.140	2.753
7920	Unternehmensaufwand vor Steuern	€ / ha LF	2.942	2.775	3.131	2.767
<b>Rentabilität</b>						
9000	Gewinn/Jahresübersch. vor Steuern	€ / Betrieb	-4.887	-10.574	14.490	-41.238
9000	Gewinn/Jahresübersch. vor Steuern	€ / ha LF	-3	-17	10	-14
9004	Ordentliches Ergebnis	€ / Betrieb	-68.026	-39.663	-62.608	-102.856
9004	Ordentliches Ergebnis	€ / ha LF	-41	-64	-43	-36
9006	Gewinn + Personalaufwand (ohne BUV)	€ / AK	30.289	29.446	30.913	29.645
9007	Ordentliches Ergeb. + Personalaufw. (o. BUV)	€ / AK	28.578	26.939	28.745	28.628
9008	Ordentliches Ergeb. + Personalaufw. (o. BUV)	€ / ha LF	641	501	695	608
9071	Betriebseinkommen	€ / ha LF	867	708	924	833
9073	Relative Faktorentlohnung	%	82,7	79,2	82,3	83,7
9103	Ordentliche Rentabilitätsrate	%	-1,4	-2,3	-1,4	-1,3
9120	Gesamtkapitalrentabilität	%	0,0	-0,3	0,0	0,0
9131	Eigenkapitalrentabilität (ohne Boden)	%	0,0	0,0	0,0	0,0
<b>Liquidität / Stabilität</b>						
9601	Liquidität 1. Grades	%	126	280	146	89
9221	Cashflow I	€ / ha LF	371	431	414	313
9223	Cashflow III (zur Neufinanzierung verfügbar)	€ / ha LF	131	190	154	95
9240	Kapitaldienst	€ / ha LF	280	284	304	255
9231	Langfristige Kapitaldienstgrenze	€ / ha LF	-18	-52	-13	-19
9232	Mittelfristige Kapitaldienstgrenze	€ / ha LF	67	50	73	64
9233	Kurzfristige Kapitaldienstgrenze	€ / ha LF	295	248	320	276
9241	Ausschöpf. d. langfr. Kapitaldienstgr.	%	<Null	<Null	<Null	<Null
9242	Ausschöpf. d. mittelfr. Kapitaldienstgr.	%	417	573	417	397
9243	Ausschöpf. d. kurzfr. Kapitaldienstgr.	%	95	114	95	92
9270	Eigenkapitalquote	%	65	61	66	64
9230	Eigenkapitalveränderung	€ / ha LF	-39	-48	-42	-34
9239	Bereinigte Eigenkapitalveränderung	€ / ha LF	-59	-94	-55	-56
9238	Bereinigte Eigenkapitalveränderung	€ / AK	-2.616	-5.063	-2.293	-2.631



# **Gartenbaubetriebe**

## **Einzelunternehmen im Haupterwerb und Personengesellschaften (Natürliche Personen)**

- Oberstes und unterstes Viertel;  
Spezialisierungsrichtungen (Betriebstypen)

**Gartenbaubetriebe**  
**Oberstes und unterstes Viertel nach Benchmarkingpunkten**

Blatt 1 von 3

Kennzahl	Bezeichnung	Maßeinheit	Betriebe gesamt	oberstes Viertel	unterstes Viertel	Zierpflanzen- betriebe	Sonstige Gartenbaub.
0001	Betriebe	Anzahl	31	8	8	16	10
<b>Faktorausstattung</b>							
0106	Wirtschaftliche Betriebsgröße	€ / ha GG	117.888	90.179	239.640	123.928	101.160
1030	Landw. genutzte Fläche (LF)	ha / Betrieb	6,0	13,4	3,5	7,4	4,8
1010	Grundfläche Gartenbau (GG)	ha GG / Betr.	5,8	13,4	2,6	7,3	4,8
0111	dar. zugepachtete GG (Netto)	ha GG / Betr.	0,7	-1,2	0,9	-0,9	2,3
1150	Ackerfläche	% LF	0,0	0,0	0,0	0,0	0,0
1160	Dauergrünland	% LF	1	0	7	0	0
1034	Dauerkulturen	% LF	2,3	0,0	15,2	0,0	0,0
1110	Arbeitskräfte insgesamt	AK / Betrieb	9,26	8,87	13,29	10,87	7,45
1113	dar. Familien-AK	FAK / Betrieb	1,74	1,60	1,81	1,70	1,85
1120	Nicht entlohnte Arbeitskräfte	nAK / Betrieb	1,47	1,35	1,60	1,48	1,43
0113	AK-Besatz	AK / ha GG	1,60	0,66	5,15	1,48	1,56
1130	Lohnansatz	€ / Betrieb	77.667	79.815	85.848	79.260	70.287
<b>Produktionsstruktur</b>							
0114	Obstfläche	% GG	0,0	0,0	0,0	0,0	0,0
0115	Baumschulfläche	% GG	5,4	0,4	42,9	0,3	4,4
0116	Sonst. Freilandfläche	% GG	82,3	92,8	25,0	89,2	85,2
0117	Gewächshausfläche, unbeheizt	% GG	1,7	0,8	2,4	1,6	1,1
0118	Gewächshausfläche, beheizt	% GG	10,6	6,1	29,7	8,9	9,4
<b>Bilanz</b>							
0210	Summe Aktiva (Bilanzvermögen)	€ / Betrieb	908.128	1.207.612	879.027	957.425	809.649
0210	Summe Aktiva (Bilanzvermögen)	€ / ha GG	157.072	90.458	340.378	130.362	169.347
0220	Sachanlagen gesamt	€ / ha GG	112.827	67.514	199.904	89.814	128.394
0222	dar. Boden	€ / ha GG	30.488	7.714	46.450	22.238	56.133
0224	dar. Gebäude, baul. Anlagen	€ / ha GG	39.008	23.425	75.437	28.241	44.319
0225	dar. Gewächshäuser	€ / ha GG	21.704	13.771	57.648	20.405	12.012
0230	dar. techn. Anlagen u. Maschinen	€ / ha GG	37.050	32.440	66.249	35.613	22.814
0231	dar. Gewächshäuser	€ / ha GG	8.454	3.293	39.211	11.879	252
0240	dar. andere Anlagen insges.	€ / ha GG	5.910	3.928	9.387	3.578	4.980
0245	dar. Dauerkulturen	€ / ha GG	136	0	1.184	0	3
0246	dar. geleistete Anzahlungen	€ / ha GG	233	7	1.197	145	145
0250	Finanzanlagen	€ / ha GG	902	326	847	1.030	831
0251	dar. Anteile an verbund. Untern.	€ / ha GG	0	0	0	0	0
0252	dar. Beteiligungen	€ / ha GG	709	313	15	741	829
0260	Umlaufvermögen (ohne Tiere)	€ / ha GG	43.007	22.505	139.176	39.301	39.550
0265	dav. Vorräte	€ / ha GG	13.551	2.605	39.597	10.691	22.172
0266	dar. Feldinventar	€ / ha GG	1.181	28	7.847	1.519	0
0270	dav. Finanzumlaufvermögen	€ / ha GG	29.456	19.900	99.580	28.610	17.378
0271	dar. Forderungen aus Lief. u. Leist.	€ / ha GG	12.049	5.839	61.944	16.791	2.523
0272	dar. Bank, Kasse	€ / ha GG	12.535	13.340	2.219	5.001	13.583
0310	Eigenkapital (+ 50% Sonderposten)	€ / ha GG	58.591	42.876	47.323	32.780	70.619
0315	dar. Geschäftsguth., gez. Kapital	€ / ha GG	0	0	0	0	0
0330	Sonderposten gesamt	€ / ha GG	8.664	956	21.182	6.285	17.032
0340	Rückstellungen	€ / ha GG	4.198	5.390	3.196	5.794	1.121
0341	dar. Steuerrückstellungen	€ / ha GG	7	4	40	5	15
0345	Verbindlichkeiten	€ / ha GG	89.948	41.718	279.259	88.648	89.074
0346	dar. geg. Kreditinstituten	€ / ha GG	74.333	35.508	197.295	68.839	83.671
0347	dar. aus Lieferungen u. Leistungen	€ / ha GG	11.892	1.946	79.041	15.435	4.237
9280	Anlagenintensität	%	66	73	53	63	63
9281	Veralterungsgrad abnutzb. Anlageverm.	%	33	39	29	35	27
9292	Fremdkapitaldeckung II	%	89	125	74	82	70



**Gartenbaubetriebe**  
**Oberstes und unterstes Viertel nach Benchmarkingpunkten**

Blatt 2 von 3

Kennzahl	Bezeichnung	Maßeinheit	Betriebe gesamt	oberstes Viertel	unterstes Viertel	Zierpflanzen- betriebe	Sonstige Gartenbaub.
0001	Betriebe	Anzahl	31	8	8	16	10
<b>Investitionen, Finanzierung</b>							
0410	Bruttoinvestitionen	€/ ha GG	14.268	17.941	16.153	18.083	2.826
0420	Zugang Boden	€/ ha GG	97	142	0	140	0
0430	Zugang Wirtschaftsgeb.u.baul. Anl.	€/ ha GG	543	760	154	726	161
0431	Zugang Gewächshäuser	€/ ha GG	217	130	1.063	331	0
0445	Zugang Anlagen im Bau, Anzahlung	€/ ha GG	50	7	0	77	0
0440	Zugang techn. Anlagen u. Masch.	€/ ha GG	9.537	14.585	4.546	13.370	1.392
0450	Nettoinvestitionen	€/ ha GG	2.207	10.043	-9.581	9.028	-8.965
8401	Nettoinvestitionen	€/ AK	1.378	15.124	-1.862	6.099	-5.752
8404	Veränderung Sachanlageverm. (o. Boden)	%	1	20	-11	12	-11
0460	Nettoverbindlichkeiten	€/ ha GG	60.492	21.818	179.680	60.037	71.697
0465	Veränd. Nettoverbindlichkeiten	€/ ha GG	1.479	1.678	27.359	8.307	-7.864
0467	Tilg. von Verbindlichkeiten gesamt	€/ ha GG	10.337	6.538	19.041	9.779	7.745
0470	Veränd. Finanzzuflaufvermögen	€/ ha GG	11.275	6.681	49.973	14.938	5.158
0480	Veränderung Sonder-AfA	€/ ha GG	-102	-10	-269	-79	-190
<b>Gewinn- und Verlustrechnung</b>							
<b>Ertrag</b>							
0510	Umsatzerlöse	€/ ha GG	126.058	76.395	331.590	105.880	104.389
0520	dar. landwirtschaftl. Pflanzenprod.	€/ ha GG	351	0	3.049	0	0
0530	Obstbau	€/ ha GG	0	0	0	0	0
0531	dar. Äpfel	€/ ha GG	0	0	0	0	0
0532	dar. Kirschen	€/ ha GG	0	0	0	0	0
0533	dar. Erdbeeren	€/ ha GG	0	0	0	0	0
0540	Gartenbau	€/ ha GG	116.461	73.297	315.392	95.718	95.514
0541	dar. Gemüse (Freiland)	€/ ha GG	5.595	0	378	0	20.449
0542	dar. Gemüse (Gewächshaus)	€/ ha GG	29.792	46.022	682	595	7.866
0543	dar. Zierpflanzen (Freiland)	€/ ha GG	11.748	7.439	9.795	9.469	20.768
0544	dar. Zierpflanzen (Gewächshaus)	€/ ha GG	65.651	18.076	295.299	83.320	41.325
0545	dar. Baumschulen	€/ ha GG	1.542	172	6.797	1.000	414
0550	Nebenbetr., Handel, Dienstleist.	€/ ha GG	9.355	3.274	13.178	10.168	8.875
0552	dar. Mieten u. Pachten	€/ ha GG	480	193	1.942	646	0
0553	dar. zeitraumzugehörige Ust.	€/ ha GG	859	0	0	0	3.221
0551	dar. Lohnarbeit, Masch.miete	€/ ha GG	175	1	583	48	251
0560	Bestandsveränderungen	€/ ha GG	229	-145	3.864	492	-424
0570	Sonst. betr. Erträge	€/ ha GG	10.897	6.968	6.865	4.858	17.869
0580	dar. Zulagen u. Zuschüsse	€/ ha GG	1.043	105	748	1.382	418
0587	dar. betriebsbezogene Zahlungen	€/ ha GG	84	1	442	68	126
0591	dar. EU-Direktzahlungen (bis WJ 14/15 Betriebsprämie)	€/ ha GG	22	0	53	0	59
0582	dar. Ausgleichszulage	€/ ha GG	0	0	0	0	0
0583	dar. für umweltger. Agrarprod.	€/ ha GG	0	0	0	0	0
0598	dar. sonstige Zuschüsse	€/ ha GG	47	1	389	68	9
0589	dar. aufwandsbezogene Zahlungen	€/ ha GG	959	104	306	1.314	292
0584	dar. Agrardieselerstattung	€/ ha GG	74	96	28	71	48
0586	dar. Investitionszuschüsse	€/ ha GG	770	0	0	1.175	0
0595	dar. zeitraumfremde Erträge	€/ ha GG	923	959	853	1.053	389
<b>Aufwand</b>							
0610	Materialaufwand	€/ ha GG	62.846	30.564	198.696	57.259	53.790
0620	dar. Pflanzenproduktion	€/ ha GG	39.820	21.049	156.676	38.452	21.612
0621	dar. Saat- u. Pflanzgut	€/ ha GG	27.499	14.179	116.211	27.747	12.713
0622	dar. Düngemittel	€/ ha GG	1.453	876	1.869	1.403	1.859
0623	dar. Pflanzenschutz	€/ ha GG	770	213	2.328	684	945
0624	dar. Kulturgefäße u. Substrate	€/ ha GG	4.928	4.330	4.497	1.850	4.411
0625	dar. Folien u. Vlies	€/ ha GG	11	8	18	7	14
0630	dar. Nebenbetr., Handel, Dienstleist.	€/ ha GG	10.536	3.627	6.821	7.535	20.255
0640	dar. sonst. Materialaufwand	€/ ha GG	12.484	5.908	35.179	11.245	11.930
0646	dar. Heizmat., Strom	€/ ha GG	7.677	3.485	24.656	7.400	6.583
0647	dar. Wasser, Abwasser	€/ ha GG	228	115	762	196	239
0642	dar. Treib- u. Schmierstoffe	€/ ha GG	1.260	786	1.137	980	1.694
0643	dar. Verpackungsmaterial	€/ ha GG	766	599	1.750	460	447
0644	dar. Lohnarbeit, Masch.miete	€/ ha GG	1.577	415	6.802	1.631	1.383
0645	dar. Best.veränd.Roh-,Hilfs-,Betr.st.	€/ ha GG	918	285	5.403	1.206	232

**Gartenbaubetriebe**  
**Oberstes und unterstes Viertel nach Benchmarkingpunkten**

Blatt 3 von 3

Kennzahl	Bezeichnung	Maßeinheit	Betriebe gesamt	oberstes Viertel	unterstes Viertel	Zierpflanzen- betriebe	Sonstige Gartenbaub.
0001	Betriebe	Anzahl	31	8	8	16	10
0650	<b>Personalaufwand</b>	€ / ha GG	31.499	14.892	98.007	28.113	28.944
0651	Personalaufwand (ohne BUV)	€ / eAK	23.371	26.450	21.655	21.988	22.993
0660	<b>Betriebswirtschaftliche AfA</b>	€ / ha GG	11.784	7.593	25.412	8.755	11.682
0661	dar. Wirtschaftsgeb. u. baul. Anl.	€ / ha GG	5.685	2.902	18.652	5.447	4.438
0663	dar. Maschinen u. Geräte	€ / ha GG	2.625	1.917	612	1.148	4.920
0670	dar. Betriebsvorrichtungen	€ / ha GG	819	938	665	386	373
0675	<b>Sonst. betriebl. Aufwand</b>	€ / ha GG	18.656	15.153	27.208	11.830	15.814
0680	dar. Unterhaltung	€ / ha GG	5.022	4.349	5.820	2.934	4.302
0681	dar. Gebäude u. baul. Anlagen	€ / ha GG	1.771	2.099	1.009	784	1.155
0682	dar. Masch., Betr.-u. Gesch.ausst.	€ / ha GG	3.251	2.250	4.811	2.150	3.147
0685	dar. Betriebsversicherung	€ / ha GG	2.073	966	4.912	1.638	2.434
0686	dar. betriebliche Unfallversicherung	€ / ha GG	421	182	1.284	357	423
0690	dar. Pachten	€ / ha GG	158	5	433	24	441
5765	Pachtpreis/ha Pachtfläche	€ / ha	651	2.890	570	627	804
0692	dar. zeitraumzugehörige Vorsteuer	€ / ha GG	2.952	3.387	268	363	3.325
0695	dar. zeitraumfremder Aufwand	€ / ha GG	848	1.303	4	883	163
<b>Unternehmensergebnis</b>							
0710	<b>Betriebsergebnis</b>	€ / ha GG	12.432	15.035	-7.004	5.273	11.631
0720	Betriebliche Erträge	€ / ha GG	137.184	83.218	342.320	111.229	121.834
0730	Betriebliche Aufwendungen	€ / ha GG	124.774	68.183	349.324	105.956	110.203
0740	<b>Finanzergebnis</b>	€ / ha GG	-2.242	-1.215	-4.309	-1.520	-2.966
0746	dar. Zinsaufwand	€ / ha GG	2.274	1.215	4.594	1.568	2.967
0754	<b>Außerordentliches Ergebnis</b>	€ / ha GG	0	0	0	0	0
0756	Steuern vom Einkommen u. Ertrag	€ / ha GG	39	0	35	53	15
0758	Sonstige Steuern	€ / ha GG	272	151	588	229	308
0761	Unternehmensertrag	€ / ha GG	137.218	83.218	342.605	111.280	121.835
0762	Unternehmensaufwand vor Steuern	€ / ha GG	127.322	69.549	354.506	107.757	113.478
<b>Rentabilität</b>							
0760	Gewinn/Jahresübersch. vor Steuern	€ / Betrieb	57.341	182.487	-30.735	25.874	39.954
0760	Gewinn/Jahresübersch. vor Steuern	€ / ha GG	9.918	13.669	-11.901	3.523	8.357
0840	Ordentliches Ergebnis	€ / Betrieb	56.911	187.077	-32.928	24.626	38.873
0840	Ordentliches Ergebnis	€ / ha GG	9.843	14.013	-12.751	3.353	8.131
9006	Gewinn + Personalaufwand (ohne BUV)	€ / AK	25.850	43.011	16.735	21.373	23.935
9007	Ordentliches Ergeb. + Personalaufw. (o. BUV)	€ / AK	25.804	43.529	16.570	21.258	23.789
0841	Ordentliches Ergeb. + Personalaufw. (o. BUV)	€ / ha GG	41.343	28.905	85.257	31.466	37.075
0859	Betriebseinkommen	€ / ha GG	44.411	30.443	92.849	33.627	41.031
0858	Relative Faktorentlohnung	%	90,0	128,4	66,5	80,6	84,0
9103	Ordentliche Rentabilitätsrate	%	-2,6	9,7	-13,4	-6,7	-5,4
9120	Gesamtkapitalrentabilität	%	-0,8	10,2	-12,2	-4,5	-2,1
0860	Eigenkapitalrent. (ohne Boden)	%	0,0	18,7	0,0	0,0	0,0
<b>Liquidität / Stabilität</b>							
9601	Liquidität 1. Grades	%	51	438	1	16	163
0810	Cash flow I	€ / ha GG	20.112	21.609	-249	11.266	17.310
0811	Cash flow III (zur Neufinanzierung verfügbar)	€ / ha GG	-1.251	5.365	-39.550	-5.492	2.879
0824	Kapitaldienst	€ / ha GG	12.611	7.753	23.636	11.347	10.712
0820	Langfristige Kapitaldienstgrenze	€ / ha GG	229	4.859	-30.591	-2.669	3.454
0826	Mittelfristige Kapitaldienstgrenze	€ / ha GG	4.219	7.163	-21.685	331	7.889
0828	Kurzfristige Kapitaldienstgrenze	€ / ha GG	12.013	12.452	-5.178	6.085	15.136
9241	Ausschöpf. der langfristige Kapitaldienstgr.	%	5.519	160	<Null	<Null	310
9242	Ausschöpf. der mittelfristigen Kapitaldienstgr.	%	299	108	<Null	3.433	136
9243	Ausschöpf. der kurzfristigen Kapitaldienstgr.	%	105	62	<Null	186	71
9270	Eigenkapitalquote	%	37	47	14	25	42
0490	Eigenkapitalveränderung	€ / ha GG	-2.073	3.524	-35.374	-3.838	-422
0885	Bereinigte Eigenkapitalveränderung	€ / ha GG	-2.045	3.644	-35.185	-4.238	487
9238	Bereinigte Eigenkapitalveränderung	€ / AK	-1.276	5.488	-6.838	-2.863	313
<b>Unternehmerfamilie</b>							
9502	Gesamteinkommen	€ / Betrieb	59.763	191.270	-31.154	30.010	40.843
9503	Verfügbares Einkommen	€ / Betrieb	27.989	100.091	-39.862	15.354	25.671
3210	Entnahmen Lebenshaltung	€ / Betrieb	26.908	34.676	20.558	24.750	23.011
3395	Nettoentnahmen	€ / nAK	46.190	99.659	34.999	36.903	25.628

# Wirtschaftsgebiete (WG)

## Einzelunternehmen im Haupterwerb

### Ackerbaubetriebe

- WG 1 - 3: Gesamt und spez. Getreidebaubetriebe
- WG 2: LF-Gruppen

### Futterbaubetriebe

- WG 2 - 3: Gesamt und spez. Milchviehbetriebe
- WG 3: Spez. Milchviehbetriebe untergliedert nach Bestandsgröße Milchkühe und nach LF-Gruppen

### Verbundbetriebe

- WG 1 - 3: Gesamt und Milchviehverbundbetriebe

### Futterbau / Verbundbetriebe

- WG 2 - 3: Gemeinsame Gruppe spez. Milchvieh- und Milchviehverbundbetriebe

## Personengesellschaften

### Ackerbaubetriebe / Futterbau

- WG 2 - 3: Spez. Getreidebau- und Milchviehbetriebe

### Futterbau / Verbundbetriebe

- WG 2 - 3: Gemeinsame Gruppe spez. Milchvieh- und Milchviehverbundbetriebe

## Juristische Personen

### Ackerbaubetriebe

- WG 2 - 3: Gesamt und spez. Getreidebaubetriebe

### Futterbaubetriebe

- WG 1 - 3: Gesamt und spez. Milchviehbetriebe

### Verbundbetriebe

- WG 1 - 3: Gesamt und Milchviehverbundbetriebe

### Futterbau / Verbundbetriebe

- WG 1 - 3: Gemeinsame Gruppe spez. Milchvieh- und Milchviehverbundbetriebe

**Ackerbaubetriebe insgesamt und spez. Getreidebaubetriebe in den Wirtschaftsgebieten (WG 1 - 3) <sup>1)</sup>**

Blatt 1 von 4

Kenn- zahl	Bezeichnung	Maß- einheit	Ackerbaubetriebe			Spez. Getreidebaubetr.	
			WG 1	WG 2	WG 3	WG 2	WG 3
0001	Betriebe	Anzahl	6	50	18	42	14
<b>Faktorausstattung</b>							
1006	Wirtschaftliche Betriebsgröße	€ / ha LF	977	1.402	1.022	1.222	1.022
1030	Landw. genutzte Fläche (LF)	ha / Betrieb	211,9	207,5	211,4	218,8	232,7
1033	dar. zugepachtete LF (Netto)	ha / Betrieb	151,9	126,7	131,7	133,2	146,6
1150	Ackerfläche	% LF	88,9	90,0	82,9	90,6	87,1
1160	Dauergrünland	% LF	11,1	10,0	16,6	9,4	12,4
1056	Ertragsmesszahl	EMZ / a	29	51	33	51	34
1110	Arbeitskräfte insgesamt	AK / Betrieb	1,69	1,87	1,75	1,83	1,74
1113	dar. Familienarbeitskräfte	FAK / Betrieb	1,52	1,14	1,39	1,20	1,49
1120	Nicht entlohnte Arbeitskräfte	nAK / Betrieb	1,52	1,00	1,18	1,03	1,23
1114	AK-Besatz	AK / 100 ha LF	0,80	0,90	0,83	0,84	0,75
1130	Lohnansatz	€ / Betrieb	49.244	34.947	40.053	36.238	41.914
<b>Produktionsstruktur</b>							
1151	Ackerfläche (Anfang des Jahres)	ha AF / Betrieb	187,7	188,3	170,7	199,9	197,7
1210	dar. Getreide (ohne Körnermais)	% AF	52,2	61,4	63,6	64,2	63,2
1230	dar. Ölrüchte, Hülsenfr., Faserpflanzen	% AF	16,2	25,5	24,0	26,2	25,2
1237	dar. Winterraps	% AF	15,5	23,1	20,9	23,6	22,3
1240	dar. Kartoffeln	% AF	0,5	0,5	0,2	0,2	0,1
1250	dar. Zuckerrüben	% AF	2,5	2,7	0,6	2,8	0,5
1271	dar. Silomais	% AF	3,7	2,5	0,4	2,5	0,4
1275	dar. sonst. Ackerfutter	% AF	10,9	1,8	6,4	0,7	5,1
1284	dar. nachwachs. Rohstoffe / Energiepflanzen	% AF	0,0	0,8	0,0	0,7	0,0
1300	Viehbesatz	VE / 100 ha LF	8,9	8,6	10,9	8,1	5,7
1330	dar. Rinder	VE / 100 ha LF	8,6	7,1	9,7	7,3	4,9
1335	dar. Milchkühe	VE / 100 ha LF	0,0	0,0	0,0	0,0	0,0
1336	dar. Mutter- und Ammenkühe	VE / 100 ha LF	5,4	3,5	5,8	3,7	3,2
1339	dar. Jung- und Mastvieh	VE / 100 ha LF	2,7	2,5	2,5	2,6	1,2
1350	dar. Schweine	VE / 100 ha LF	0,0	0,4	0,6	0,4	0,7
1351	dar. Mastschweine und Läufer	VE / 100 ha LF	0,0	0,4	0,6	0,3	0,6
1352	dar. Zuchtsauen	VE / 100 ha LF	0,0	0,0	0,0	0,0	0,0
1340	dar. Schafe	VE / 100 ha LF	0,0	0,1	0,6	0,1	0,1
1320	dar. Pferde	VE / 100 ha LF	0,0	0,2	0,0	0,2	0,0
1391	Rauhfuttermittelverzehr	GV / Betrieb	18,7	15,8	21,5	17,3	11,5
<b>Erträge, Leistungen, Preise</b>							
1411	Getreide (ohne Körnermais)	dt / ha	37	59	55	60	57
1420	dar. Weizen	dt / ha	38	63	55	64	57
1426	dar. Wintergerste	dt / ha	41	56	63	57	63
1427	dar. Sommergerste	dt / ha	21	45	53	45	53
1433	dar. Roggen	dt / ha	37	56	54	61	63
1434	dar. Triticale	dt / ha	30	49	56	49	56
1465	Raps	dt / ha	19	30	30	31	30
1472	Kartoffeln	dt / ha	142	169	180	164	128
1473	Zuckerrüben	dt / ha	310	584	583	606	569
1631	Milchleistung (4 % Fett)	kg / Kuh					
1632	Milchleistung (nat. Fettgehalt)	kg / Kuh					
1612	Lebend geborene Ferkel	Ferkel / Sau		23			
1511	Getreideerlös insges.(netto; o. Körnermais)	€ / dt	14,76	16,91	17,67	16,81	17,32
1520	Weizenerlös (netto)	€ / dt	16,61	17,97	18,13	17,79	18,08
1526	Wintergersteerlös (netto)	€ / dt	14,01	14,74	14,72	14,81	14,80
1527	Sommergersteerlös (netto)	€ / dt	16,00	17,63	17,95	17,63	17,95
1533	Roggenerlös (netto)	€ / dt	14,06	15,84	21,86	16,38	16,05
1534	Triticaleerlös (netto)	€ / dt	15,05	15,89	19,98	16,10	19,98
1565	Rapselerlös (netto)	€ / dt	36,50	36,55	37,26	36,33	37,29
1572	Kartoffelerlös (netto)	€ / dt	42,97	31,68	29,60	29,38	30,26
1573	Zuckerrübenerlös (netto)	€ / dt	2,48	2,46	2,20	2,43	2,42
1731	Milcherlös (netto bei 4 % Fett)	€ / dt					
1732	Milcherlös (netto bei nat. Fettgehalt)	€ / dt					

1) WG 1 = Sächsische Heide- und Teichlandschaft  
WG 2 = Sächsisches Lößgebiet  
WG 3 = Sächs. Mittelgebirge und Vorland

Ackerbaubetriebe insgesamt und spez. Getreidebaubetriebe in den Wirtschaftsgebieten (WG 1 - 3) <sup>1)</sup>

Blatt 2 von 4

Kenn- zahl	Bezeichnung	Maß- einheit	Ackerbaubetriebe			Spez. Getreidebaubetr.	
			WG 1	WG 2	WG 3	WG 2	WG 3
0001	Betriebe	Anzahl	6	50	18	42	14
<b>Bilanz</b>							
2000	Summe Aktiva (Bilanzvermögen)	€ / Betrieb	646.221	977.743	863.551	989.970	803.167
2000	Summe Aktiva (Bilanzvermögen)	€ / ha LF	3.050	4.712	4.085	4.524	3.451
2100	Sachanlagen gesamt	€ / ha LF	2.450	3.729	3.302	3.598	2.714
2111	dar. Boden	€ / ha LF	1.187	2.476	1.977	2.416	1.667
2115	dar. Gebäude, baul. Anlagen	€ / ha LF	266	360	351	353	184
2120	dar. techn. Anlagen u. Maschinen	€ / ha LF	841	697	874	695	774
2130	dar. andere Anlagen insges.	€ / ha LF	46	61	29	63	32
2160	dar. Anlagen im Bau, Anzahlungen	€ / ha LF	76	130	43	65	50
2200	Finanzanlagen	€ / ha LF	46	88	6	87	6
2211	dar. Anteile an verbund. Untern.	€ / ha LF	0	0	0	0	0
2213	dar. Beteiligungen	€ / ha LF	46	88	6	86	6
2300	Tiervermögen	€ / ha LF	57	53	59	54	35
2320	dar. Rinder	€ / ha LF	56	48	55	50	33
2330	dar. Schweine	€ / ha LF	0	1	1	1	1
2400	Umlaufvermögen (ohne Tiere)	€ / ha LF	487	817	684	760	660
2410	dav. Vorräte	€ / ha LF	370	452	400	436	416
2412	dar. Feldinventar	€ / ha LF	357	436	371	420	388
2420	dav. Finanzumlaufvermögen	€ / ha LF	117	367	284	327	245
2431	dar. Forderungen aus Liefer. u. Leist.	€ / ha LF	33	98	67	78	69
2450	dar. Bank, Kasse	€ / ha LF	34	187	141	174	97
9041	Eigenkapital ( + 50% Sonderposten)	€ / ha LF	1.968	3.471	2.732	3.505	2.391
3600	dar. Geschäftsguth., gez. Kapital	€ / ha LF	0	0	0	0	0
3140	Sonderposten gesamt	€ / ha LF	39	43	60	40	37
3400	Rückstellungen	€ / ha LF	46	69	18	70	14
3500	Verbindlichkeiten	€ / ha LF	1.011	1.139	1.302	916	1.025
3510	dar. geg. Kreditinstituten	€ / ha LF	911	906	843	802	872
3521	dar. aus Lieferungen u. Leistungen	€ / ha LF	75	142	66	89	68
9280	Anlagenintensität	%	70	59	64	60	60
9281	Veralterungsgrad abnutzbares Anlagenverm.	%	32	29	32	29	31
9292	Fremdkapitaldeckung II	%	141	141	127	165	146
<b>Investitionen, Finanzierung</b>							
8300	Bruttoinvestitionen	€ / ha LF	349	306	249	258	268
8231	Zugang Boden	€ / ha LF	3	54	0	61	0
8232	Zugang Wirtschaftsgeb.u.baul. Anl.	€ / ha LF	0	9	4	10	5
8251	Zugang Anlagen im Bau, Anzahlung	€ / ha LF	64	136	79	82	92
8241	Zugang techn. Anlagen u. Masch.	€ / ha LF	226	86	139	86	146
2800	Veränderung Tiervermögen	€ / ha LF	-2	-2	3	-1	-1
8400	Nettoinvestitionen	€ / ha LF	129	38	-27	-17	37
8401	Nettoinvestitionen	€ / AK	16.220	4.181	-3.223	-2.078	4.941
8404	Veränderung Sachanlageverm. (o. Boden)	%	3	-1	-3	-6	2
9314	Nettoverbindlichkeiten	€ / ha LF	894	773	1.018	589	780
9315	Veränd. Nettoverbindlichkeiten	€ / ha LF	152	64	-91	-8	-37
9318	Tilg. von Verbindlichkeiten gesamt	€ / ha LF	101	153	201	149	188
2920	Veränd. Finanzumlaufvermögen	€ / ha LF	-74	57	-18	59	6
3822	Veränderung Sonder-AfA	€ / ha LF	18	-3	0	-3	0

1) WG 1 = Sächsische Heide- und Teichlandschaft  
WG 2 = Sächsisches Lößgebiet  
WG 3 = Sächs. Mittelgebirge und Vorland

Ackerbaubetriebe insgesamt und spez. Getreidebaubetriebe in den Wirtschaftsgebieten (WG 1 - 3) <sup>1)</sup>

Blatt 3 von 4

Kenn- zahl	Bezeichnung	Maß- einheit	Ackerbaubetriebe			Spez. Getreidebaubetr.	
			WG 1	WG 2	WG 3	WG 2	WG 3
0001	Betriebe	Anzahl	6	50	18	42	14
<b>Gewinn- und Verlustrechnung</b>							
<b>Ertrag</b>							
4010	<b>Umsatzerlöse</b>	€/ ha LF	513	1.100	833	1.050	839
4100	dar. landwirtschaftl. Pflanzenprod.	€/ ha LF	402	980	698	947	749
4112	dar. Getreide (ohne Körnermais)	€/ ha LF	246	555	471	589	506
4120	dar. Ölf., Hülsenfr., Faserpfl.	€/ ha LF	96	246	203	264	227
4130	dar. Kartoffeln	€/ ha LF	16	24	6	6	1
4140	dar. Zuckerrüben	€/ ha LF	17	35	7	37	6
4173	dar. nachwachs. Rohstoffe / Energiepfl.	€/ ha LF	0	8	0	7	0
4200	dar. Tierproduktion	€/ ha LF	47	64	45	51	32
4220	dar. Rinder	€/ ha LF	47	38	34	39	23
4230	dar. Milch	€/ ha LF	0	0	0	0	0
4240	dar. Schweine	€/ ha LF	0	5	4	4	5
4260	dar. Geflügel, Eier	€/ ha LF	0	16	3	1	4
4300	dar. Obst, Weinbau	€/ ha LF	0	0	0	0	0
4360	dar. Nebenbetr., Handel, Dienstleist.	€/ ha LF	57	54	89	50	56
4378	dar. Mieten u. Pachten	€/ ha LF	5	7	45	5	20
4379	dar. zeitraumzugehörige Ust.	€/ ha LF	0	0	0	0	0
4368	dar. Lohnarbeit, Masch.miete	€/ ha LF	14	39	24	40	19
4400	<b>Bestandsveränderungen</b>	€/ ha LF	26	-3	18	-5	16
4500	<b>Sonst. betr. Erträge</b>	€/ ha LF	548	433	460	414	404
4510	dar. Zulagen u. Zuschüsse	€/ ha LF	512	347	415	334	380
4660	dar. betriebsbezogene Zahlungen	€/ ha LF	497	326	399	313	364
4670	dar. EU-Direktzahlungen (bis WJ 14/15 Betriebsprämie)	€/ ha LF	267	277	268	277	266
4671	dav. Basisprämie - gültig ab WJ 15/16	€/ ha LF	174	179	173	179	172
4672	dav. Greening-Prämie - gültig ab WJ 15/16	€/ ha LF	84	86	83	86	83
4673	dav. Umverteilungsprämie - gültig ab WJ 15/16	€/ ha LF	9	10	9	9	9
4674	dav. Förderung für Junglandwirte - gültig ab WJ 15/16	€/ ha LF	0	3	2	3	2
4680	dar. Ausgleichszulage	€/ ha LF	60	1	32	0	31
4690	dar. für umweltger. Agrarprod.	€/ ha LF	62	34	97	26	67
4698	dar. sonstige Zuschüsse	€/ ha LF	2	1	0	1	0
4520	dar. aufwandsbezogene Zahlungen	€/ ha LF	14	20	16	20	15
4560	dar. Agrardieselerstattung	€/ ha LF	14	20	16	20	15
4550	dar. Investitionszuschüsse	€/ ha LF	0	0	0	0	0
4900	dar. zeitraumfremde Erträge	€/ ha LF	29	41	19	44	13
<b>Aufwand</b>							
5100	<b>Materialaufwand</b>	€/ ha LF	426	584	445	552	457
5110	dar. Pflanzenproduktion	€/ ha LF	244	366	244	359	260
5111	dar. Saat- u. Pflanzgut	€/ ha LF	86	92	53	78	55
5112	dar. Düngemittel	€/ ha LF	78	141	81	143	90
5113	dar. Pflanzenschutz	€/ ha LF	73	113	84	117	91
5210	dar. Tierproduktion	€/ ha LF	16	27	19	19	17
5211	dar. Tierzukauf	€/ ha LF	4	8	3	5	4
5280	dar. Futtermittelzukauf	€/ ha LF	4	9	10	4	11
5292	dar. Tierarzt	€/ ha LF	3	2	2	2	1
5293	dar. Besamung	€/ ha LF	0	0	0	0	0
5294	dar. sonst. bezogene Leist. Tierprod.	€/ ha LF	1	4	2	4	1
5330	dar. Nebenbetr., Handel, Dienstleist.	€/ ha LF	29	6	11	2	12
5350	dar. sonst. Materialaufwand	€/ ha LF	136	184	169	172	168
5352	dar. Heizmat., Strom	€/ ha LF	5	10	8	7	6
5354	dar. Wasser, Abwasser	€/ ha LF	3	2	2	1	1
5355	dar. Treib- u. Schmierstoffe	€/ ha LF	65	99	76	97	73
5357	dar. Lohnarbeit, Masch.miete	€/ ha LF	48	74	79	67	83

1) WG 1 = Sächsische Heide- und Teichlandschaft  
WG 2 = Sächsisches Lößgebiet  
WG 3 = Sächs. Mittelgebirge und Vorland

**Ackerbaubetriebe insgesamt und spez. Getreidebaubetriebe in den Wirtschaftsgebieten (WG 1 - 3) <sup>1)</sup>**

Blatt 4 von 4

Kenn- zahl	Bezeichnung	Maß- einheit	Ackerbaubetriebe			Spez. Getreidebaubetr.	
			WG 1	WG 2	WG 3	WG 2	WG 3
0001	Betriebe	Anzahl	6	50	18	42	14
<b>Aufwand</b>							
5500	<b>Personalaufwand (ohne BUV)</b>	€ / ha LF	19	115	73	102	61
5501	Personalaufwand (ohne BUV)	€ / eAK	23.845	27.389	27.066	27.920	27.734
5600	<b>Betriebswirtschaftliche AfA</b>	€ / ha LF	197	234	234	240	189
5636	dar. Wirtschaftsgeb. u. baul. Anl.	€ / ha LF	28	29	36	27	24
5642	dar. Maschinen u. Geräte	€ / ha LF	159	180	181	187	148
5641	dar. Betriebsvorrichtungen	€ / ha LF	0	5	3	5	3
5700	<b>Sonst. betriebl. Aufwand</b>	€ / ha LF	267	408	277	365	259
5710	dar. Unterhaltung	€ / ha LF	46	129	88	95	82
5715	dar. Gebäude u. baul. Anlagen	€ / ha LF	6	51	24	18	24
5720	dar. techn. Anl., Masch., Fuhrp.	€ / ha LF	39	78	62	77	57
5730	dar. Betriebsversicherung	€ / ha LF	52	57	46	56	43
5731	dar. betriebliche Unfallversicherung	€ / ha LF	9	10	11	10	9
5742	dar. Pachten	€ / ha LF	98	146	88	147	93
5765	Pachtpreis / ha Pachtfläche	€ / ha	135	236	136	238	141
5764	dar. zeitraumzugehörige Vorsteuer	€ / ha LF	0	5	0	2	0
5770	dar. zeitraumfremder Aufwand	€ / ha LF	38	23	11	22	6
<b>Unternehmensergebnis</b>							
6000	<b>Betriebsergebnis</b>	€ / ha LF	178	190	283	200	294
4000	Betriebliche Erträge	€ / ha LF	1.087	1.530	1.312	1.459	1.259
5000	Betriebliche Aufwendungen	€ / ha LF	910	1.341	1.029	1.259	965
7000	<b>Finanzergebnis</b>	€ / ha LF	-16	-16	-18	-13	-17
7230	dar. Zinsaufwand	€ / ha LF	18	22	19	19	18
7800	Steuern vom Einkommen u. Ertrag	€ / ha LF	0	0	0	0	0
7900	Sonstige Steuern	€ / ha LF	9	14	10	14	12
7910	Unternehmensertrag	€ / ha LF	1.090	1.537	1.313	1.465	1.261
7920	Unternehmensaufwand vor Steuern	€ / ha LF	937	1.377	1.059	1.292	995
<b>Rentabilität</b>							
9000	Gewinn/Jahresübersch. vor Steuern	€ / Betrieb	32.351	33.138	53.870	37.934	61.704
9000	Gewinn/Jahresübersch. vor Steuern	€ / ha LF	153	160	255	173	265
9004	Ordentliches Ergebnis	€ / Betrieb	34.211	30.291	52.114	34.107	60.044
9004	Ordentliches Ergebnis	€ / ha LF	161	146	247	156	258
9006	Gewinn + Personalaufwand (ohne BUV)	€ / AK	21.515	30.468	39.581	32.922	43.516
9007	Ordentliches Ergeb. + Personalaufw. (o. BUV)	€ / AK	22.617	28.946	38.579	30.830	42.563
9008	Ordentliches Ergeb. + Personalaufw. (o. BUV)	€ / ha LF	180	261	320	258	319
9071	Betriebseinkommen	€ / ha LF	298	435	430	428	433
9073	Relative Faktorentlohnung	%	68,0	73,2	95,7	74,4	100,3
9103	Ordentliche Rentabilitätsrate	%	-6,5	-1,5	4,3	-0,7	6,2
9120	Gesamtkapitalrentabilität	%	-1,7	0,0	1,9	0,2	2,8
9131	Eigenkapitalrentabilität (ohne Boden)	%	0,0	0,0	1,3	0,0	4,0
<b>Liquidität / Stabilität</b>							
9601	Liquidität 1. Grades	%	12	90	75	116	53
9221	Cashflow I	€ / ha LF	336	413	475	438	450
9223	Cashflow III (zur Neufinanzierung verfügbar)	€ / ha LF	50	91	100	126	84
9240	Kapitaldienst	€ / ha LF	120	176	220	168	206
9231	Langfristige Kapitaldienstgrenze	€ / ha LF	50	-16	94	2	113
9232	Mittelfristige Kapitaldienstgrenze	€ / ha LF	79	14	130	29	137
9233	Kurzfristige Kapitaldienstgrenze	€ / ha LF	251	219	327	242	302
9241	Ausschöpf. d. langfr. Kapitaldienstgr.	%	239	<Null	235	9.341	183
9242	Ausschöpf. d. mittelfr. Kapitaldienstgr.	%	152	1.290	169	578	151
9243	Ausschöpf. d. kurzfr. Kapitaldienstgr.	%	48	80	67	70	68
9270	Eigenkapitalquote	%	65	74	67	77	69
9230	Eigenkapitalveränderung	€ / ha LF	-34	-27	68	-8	78
9239	Bereinigte Eigenkapitalveränderung	€ / ha LF	32	-38	75	-17	94
9238	Bereinigte Eigenkapitalveränderung	€ / AK	3.962	-4.183	8.991	-2.086	12.616
<b>Unternehmerfamilie</b>							
9502	Gesamteinkommen	€ / Betrieb	33.527	36.886	61.245	40.979	62.375
9503	Verfügbares Einkommen	€ / Betrieb	13.398	8.585	38.529	13.519	38.981
3210	Entnahmen Lebenshaltung	€ / Betrieb	15.696	22.017	26.703	21.314	28.060
3395	Nettoentnahmen	€ / nAK	27.216	37.704	32.857	37.383	34.973

1) WG 1 = Sächsische Heide- und Teichlandschaft  
WG 2 = Sächsisches Lößgebiet  
WG 3 = Sächs. Mittelgebirge und Vorland

**Ackerbaubetriebe insgesamt und spez. Getreidebaubetriebe  
untergliedert nach Betriebsgröße (LF - Gruppen) im Wirtschaftsgebiet 2 (Sächsisches Lößgebiet)**

Blatt 1 von 4

Kenn- zahl	Bezeichnung	Maß- einheit	Ackerbaubetriebe				Spez. Getreidebaubetriebe			
			Alle	bis 100 ha LF	>100 bis 200 ha LF	über 200 ha LF	Alle	bis 100 ha LF	>100 bis 200 ha LF	über 200 ha LF
0001	Betriebe	Anzahl	50	11	13	26	42	6	13	23
<b>Faktorausstattung</b>										
1006	Wirtschaftliche Betriebsgröße	€ / ha LF	1.402	2.734	1.264	1.307	1.222	1.338	1.264	1.203
1030	Landw. genutzte Fläche (LF)	ha / Betrieb	207,5	68,0	148,9	295,9	218,8	67,1	148,9	298,0
1033	dar. zugepachtete LF (Netto)	ha / Betrieb	126,7	33,8	94,0	182,4	133,2	37,9	94,0	180,2
1150	Ackerfläche	% LF	90,0	90,0	90,0	90,0	90,6	93,6	90,0	90,6
1160	Dauergrünland	% LF	10,0	9,8	10,0	10,0	9,4	6,3	10,0	9,4
1056	Ertragsmesszahl	EMZ / a	51	48	48	52	51	47	48	52
1110	Arbeitskräfte insgesamt	AK / Betrieb	1,87	1,57	1,56	2,15	1,83	1,01	1,56	2,19
1113	dar. Familienarbeitskräfte	FAK / Betrieb	1,14	0,95	1,05	1,27	1,20	0,85	1,05	1,37
1120	Nicht entlohnte Arbeitskräfte	nAK / Betrieb	1,00	0,95	0,99	1,03	1,03	0,85	0,99	1,11
1114	AK-Besatz	AK / 100 ha LF	0,90	2,31	1,05	0,73	0,84	1,51	1,05	0,74
1130	Lohnansatz	€ / Betrieb	34.947	31.849	34.165	36.648	36.238	29.018	34.165	39.293
<b>Produktionsstruktur</b>										
1151	Ackerfläche (Anfang des Jahres)	ha AF / Betrieb	188,3	62,0	138,0	266,9	199,9	63,9	138,0	270,4
1210	dar. Getreide (ohne Körnermais)	% AF	61,4	53,0	68,9	60,3	64,2	62,3	68,9	63,0
1230	dar. Ölfrüchte, Hülsenfr., Faserpflanzen	% AF	25,5	20,2	26,4	25,8	26,2	27,0	26,4	26,1
1237	dar. Winterraps	% AF	23,1	18,8	24,6	23,2	23,6	24,8	24,6	23,2
1240	dar. Kartoffeln	% AF	0,5	0,4	0,1	0,7	0,2	0,3	0,1	0,2
1250	dar. Zuckerrüben	% AF	2,7	4,1	1,4	2,9	2,8	4,9	1,4	3,0
1271	dar. Silomais	% AF	2,5	3,0	0,9	2,9	2,5	2,3	0,9	3,0
1275	dar. sonst. Ackerfutter	% AF	1,8	3,1	1,0	1,9	0,7	0,7	1,0	0,6
1284	dar. nachwachs. Rohstoffe / Energiepflanzen	% AF	0,8	0,0	0,8	0,9	0,7	0,0	0,8	0,7
1300	Viehbesatz	VE / 100 ha LF	8,6	10,2	10,4	8,0	8,1	10,8	10,4	7,3
1330	dar. Rinder	VE / 100 ha LF	7,1	7,5	8,2	6,7	7,3	10,1	8,2	6,9
1335	dar. Milchkühe	VE / 100 ha LF	0,0	0,0	0,0	0,0	0,0	0,0	0,0	0,0
1336	dar. Mutter- und Ammenkühe	VE / 100 ha LF	3,5	2,9	4,8	3,3	3,7	4,6	4,8	3,4
1339	dar. Jung- und Mastvieh	VE / 100 ha LF	2,5	3,1	2,0	2,6	2,6	3,2	2,0	2,8
1350	dar. Schweine	VE / 100 ha LF	0,4	1,7	1,6	0,0	0,4	0,4	1,6	0,0
1351	dar. Mastschweine und Läufer	VE / 100 ha LF	0,4	1,2	1,5	0,0	0,3	0,4	1,5	0,0
1352	dar. Zuchtsauen	VE / 100 ha LF	0,0	0,1	0,0	0,0	0,0	0,0	0,0	0,0
1340	dar. Schafe	VE / 100 ha LF	0,1	0,0	0,0	0,1	0,1	0,0	0,0	0,1
1320	dar. Pferde	VE / 100 ha LF	0,2	0,4	0,2	0,2	0,2	0,0	0,2	0,2
1391	Rauhfuttermittelverzehr	GV / Betrieb	15,8	5,4	14,6	20,8	17,3	6,7	14,6	21,6
<b>Erträge, Leistungen, Preise</b>										
1411	Getreide (ohne Körnermais)	dt / ha	59	54	54	61	60	59	54	62
1420	dar. Weizen	dt / ha	63	55	59	65	64	58	59	66
1426	dar. Wintergerste	dt / ha	56	58	48	59	57	62	48	60
1427	dar. Sommergerste	dt / ha	45	47		45	45	47		45
1433	dar. Roggen	dt / ha	56		64	55	61		64	61
1434	dar. Triticale	dt / ha	49	54	51	46	49	73	51	46
1465	Raps	dt / ha	30	27	30	30	31	30	30	31
1472	Kartoffeln	dt / ha	169	171	101	171	164	97	101	178
1473	Zuckerrüben	dt / ha	584	601	683	570	606	691	683	588
1631	Milchleistung (4 % Fett)	kg / Kuh								
1632	Milchleistung (nat. Fettgehalt)	kg / Kuh								
1612	Lebend geborene Ferkel	Ferkel / Sau	23	23						
1511	Getreideerlös insges.(netto; o. Körnermais)	€ / dt	16,91	16,92	16,33	17,06	16,81	16,00	16,33	16,99
1520	Weizenerlös (netto)	€ / dt	17,97	17,44	17,29	18,20	17,79	16,97	17,29	17,98
1526	Wintergerstenerlös (netto)	€ / dt	14,74	13,92	14,33	14,88	14,81	13,89	14,33	14,98
1527	Sommergerstenerlös (netto)	€ / dt	17,63	16,80		17,65	17,63	16,80		17,65
1533	Roggenerlös (netto)	€ / dt	15,84		16,82	15,76	16,38		16,82	16,33
1534	Triticaleerlös (netto)	€ / dt	15,89	14,46	15,00	17,00	16,10	14,39	15,00	17,00
1565	Rapselerlös (netto)	€ / dt	36,55	36,75	36,01	36,69	36,33	36,74	36,01	36,39
1572	Kartoffelerlös (netto)	€ / dt	31,68	50,47	9,00	30,95	29,38	50,14	9,00	30,57
1573	Zuckerrübenelerlös (netto)	€ / dt	2,46	2,45	2,43	2,47	2,43	2,23	2,43	2,46
1731	Milcherlös (netto bei 4 % Fett)	€ / dt								
1732	Milcherlös (netto bei nat. Fettgehalt)	€ / dt								



**Ackerbaubetriebe insgesamt und spez. Getreidebaubetriebe  
untergliedert nach Betriebsgröße (LF - Gruppen) im Wirtschaftsgebiet 2 (Sächsisches Lößgebiet)**

Blatt 2 von 4

Kennzahl	Bezeichnung	Maßeinheit	Ackerbaubetriebe				Spez. Getreidebaubetriebe			
			Alle	bis 100 ha LF	>100 bis 200 ha LF	über 200 ha LF	Alle	bis 100 ha LF	>100 bis 200 ha LF	über 200 ha LF
0001	Betriebe	Anzahl	50	11	13	26	42	6	13	23
<b>Bilanz</b>										
2000	Summe Aktiva (Bilanzvermögen)	€/ Betrieb	977.743	488.574	659.161	1.343.990	989.970	348.971	659.161	1.344.167
2000	Summe Aktiva (Bilanzvermögen)	€/ ha LF	4.712	7.185	4.428	4.542	4.524	5.203	4.428	4.511
2100	Sachanlagen gesamt	€/ ha LF	3.729	5.451	3.512	3.616	3.598	4.117	3.512	3.592
2111	dar. Boden	€/ ha LF	2.476	3.552	2.038	2.481	2.416	2.601	2.038	2.512
2115	dar. Gebäude, baul. Anlagen	€/ ha LF	360	901	494	273	353	907	494	281
2120	dar. techn. Anlagen u. Maschinen	€/ ha LF	697	920	835	640	695	596	835	661
2130	dar. andere Anlagen insges.	€/ ha LF	61	61	129	43	63	10	129	47
2160	dar. Anlagen im Bau, Anzahlungen	€/ ha LF	130	1	9	173	65	2	9	84
2200	Finanzanlagen	€/ ha LF	88	101	71	91	87	117	71	89
2211	dar. Anteile an verbund. Untern.	€/ ha LF	0	0	0	0	0	0	0	0
2213	dar. Beteiligungen	€/ ha LF	88	99	71	91	86	117	71	89
2300	Tiervermögen	€/ ha LF	53	67	64	49	54	81	64	49
2320	dar. Rinder	€/ ha LF	48	57	55	45	50	79	55	46
2330	dar. Schweine	€/ ha LF	1	4	4	0	1	1	4	0
2400	Umlaufvermögen (ohne Tiere)	€/ ha LF	817	1.496	753	767	760	811	753	759
2410	dav. Vorräte	€/ ha LF	452	616	447	438	436	474	447	431
2412	dar. Feldinventar	€/ ha LF	436	590	423	425	420	443	423	418
2420	dav. Finanzumlaufvermögen	€/ ha LF	367	917	306	329	327	406	306	328
2431	dar. Forderungen aus Liefer. u. Leist.	€/ ha LF	98	275	183	60	78	52	183	49
2450	dar. Bank, Kasse	€/ ha LF	187	577	55	183	174	325	55	199
9041	Eigenkapital (+ 50% Sonderposten)	€/ ha LF	3.471	6.400	3.061	3.289	3.505	4.223	3.061	3.588
3600	dar. Geschäftsguth., gez. Kapital	€/ ha LF	0	0	0	0	0	0	0	0
3140	Sonderposten gesamt	€/ ha LF	43	32	67	38	40	59	67	31
3400	Rückstellungen	€/ ha LF	69	47	50	75	70	69	50	76
3500	Verbindlichkeiten	€/ ha LF	1.139	718	1.273	1.147	916	872	1.273	818
3510	dar. geg. Kreditinstituten	€/ ha LF	906	609	1.123	881	802	772	1.123	713
3521	dar. aus Lieferungen u. Leistungen	€/ ha LF	142	99	128	149	89	98	128	78
9280	Anlagenintensität	%	59	55	65	58	60	63	65	59
9281	Veralterungsgrad abnutzbares Anlagenverm.	%	29	26	29	30	29	26	29	29
9292	Fremdkapitaldeckung II	%	141	343	138	129	165	166	138	177
<b>Investitionen, Finanzierung</b>										
8300	Bruttoinvestitionen	€/ ha LF	306	155	264	332	258	49	264	269
8231	Zugang Boden	€/ ha LF	54	0	2	73	61	0	2	81
8232	Zugang Wirtschaftsgeb. u. baul. Anl.	€/ ha LF	9	0	42	1	10	0	42	1
8251	Zugang Anlagen im Bau, Anzahlung	€/ ha LF	136	1	11	180	82	2	11	106
8241	Zugang techn. Anlagen u. Masch.	€/ ha LF	86	82	129	76	86	3	129	78
2800	Veränderung Tiervermögen	€/ ha LF	-2	8	-2	-3	-1	21	-2	-3
8400	Nettoinvestitionen	€/ ha LF	38	-119	-159	102	-17	-146	-159	30
8401	Nettoinvestitionen	€/ AK	4.181	-5.160	-15.172	14.085	-2.078	-9.682	-15.172	4.112
8404	Veränderung Sachanlageverm. (o. Boden)	%	-1	-7	-10	3	-6	-11	-10	-4
9314	Nettoverbindlichkeiten	€/ ha LF	773	-199	967	818	589	466	967	489
9315	Veränd. Nettoverbindlichkeiten	€/ ha LF	64	-214	-65	124	-8	-109	-65	14
9318	Tilg. von Verbindlichkeiten gesamt	€/ ha LF	153	171	225	134	149	238	225	122
2920	Veränd. Finanzumlaufvermögen	€/ ha LF	57	242	67	36	59	177	67	49
3822	Veränderung Sonder-AFA	€/ ha LF	-3	21	-6	-4	-3	39	-6	-4

**Ackerbaubetriebe insgesamt und spez. Getreidebaubetriebe  
untergliedert nach Betriebsgröße (LF - Gruppen) im Wirtschaftsgebiet 2 (Sächsisches Lößgebiet)**

Blatt 3 von 4

Kenn- zahl	Bezeichnung	Maß- einheit	Ackerbaubetriebe				Spez. Getreidebaubetriebe			
			Alle	bis 100 ha LF	>100 bis 200 ha LF	über 200 ha LF	Alle	bis 100 ha LF	>100 bis 200 ha LF	über 200 ha LF
0001	Betriebe	Anzahl	50	11	13	26	42	6	13	23
<b>Gewinn- und Verlustrechnung</b>										
<b>Ertrag</b>										
4010	Umsatzerlöse	€ / ha LF	1.100	1.682	1.138	1.034	1.050	989	1.138	1.029
4100	dar. landwirtschaftl. Pflanzenprod.	€ / ha LF	980	1.544	917	941	947	911	917	958
4112	dar. Getreide (ohne Körnermais)	€ / ha LF	555	429	563	565	589	538	563	600
4120	dar. Ölfr., Hülsenfr., Faserpfl.	€ / ha LF	246	176	263	249	264	269	263	264
4130	dar. Kartoffeln	€ / ha LF	24	29	1	29	6	3	1	7
4140	dar. Zuckerrüben	€ / ha LF	35	55	21	37	37	73	21	40
4173	dar. nachwachs. Rohstoffe / Energiepfl.	€ / ha LF	8	0	7	9	7	0	7	8
4200	dar. Tierproduktion	€ / ha LF	64	92	71	60	51	71	71	44
4220	dar. Rinder	€ / ha LF	38	62	33	36	39	59	33	39
4230	dar. Milch	€ / ha LF	0	0	0	0	0	0	0	0
4240	dar. Schweine	€ / ha LF	5	15	20	0	4	4	20	0
4260	dar. Geflügel, Eier	€ / ha LF	16	15	0	20	1	8	0	1
4300	dar. Obst, Weinbau	€ / ha LF	0	0	0	0	0	0	0	0
4360	dar. Nebenbetr., Handel, Dienstleist.	€ / ha LF	54	44	149	31	50	5	149	24
4378	dar. Mieten u. Pachten	€ / ha LF	7	4	6	7	5	0	6	6
4379	dar. zeitraumzugehörige Ust.	€ / ha LF	0	0	0	0	0	0	0	0
4368	dar. Lohnarbeit, Masch.miete	€ / ha LF	39	4	138	17	40	1	138	15
4400	Bestandsveränderungen	€ / ha LF	-3	35	-11	-5	-5	36	-11	-6
4500	Sonst. betr. Erträge	€ / ha LF	433	565	562	388	414	502	562	367
4510	dar. Zulagen u. Zuschüsse	€ / ha LF	347	356	345	346	334	339	345	330
4660	dar. betriebsbezogene Zahlungen	€ / ha LF	326	328	324	327	313	312	324	310
4670	dar. EU-Direktzahlungen (bis WJ 14/15 Betriebspräm)	€ / ha LF	277	303	290	271	277	312	290	271
4671	dav. Basisprämie - gültig ab WJ 15/16	€ / ha LF	179	180	182	178	179	181	182	178
4672	dav. Greening-Prämie - gültig ab WJ 15/16	€ / ha LF	86	85	87	86	86	85	87	86
4673	dav. Umverteilungsprämie - gültig ab WJ 15/16	€ / ha LF	10	29	14	7	9	30	14	7
4674	dav. Förderung für Junglandwirte - gültig ab WJ 15/16	€ / ha LF	3	9	8	1	3	16	8	1
4680	dar. Ausgleichszulage	€ / ha LF	1	0	0	2	0	0	0	0
4690	dar. für umweltger. Agrarprod.	€ / ha LF	34	24	2	43	26	0	2	34
4698	dar. sonstige Zuschüsse	€ / ha LF	1	0	3	0	1	0	3	0
4520	dar. aufwandsbezogene Zahlungen	€ / ha LF	20	29	21	20	20	27	21	20
4560	dar. Agrardieselerstattung	€ / ha LF	20	29	21	20	20	27	21	20
4550	dar. Investitionszuschüsse	€ / ha LF	0	0	0	0	0	0	0	0
4900	dar. zeitraumfremde Erträge	€ / ha LF	41	7	146	18	44	10	146	18
<b>Aufwand</b>										
5100	Materialaufwand	€ / ha LF	584	843	631	547	552	674	631	523
5110	dar. Pflanzenproduktion	€ / ha LF	366	474	361	357	359	373	361	357
5111	dar. Saat- u. Pflanzgut	€ / ha LF	92	189	84	84	78	80	84	76
5112	dar. Düngemittel	€ / ha LF	141	160	157	135	143	169	157	138
5113	dar. Pflanzenschutz	€ / ha LF	113	109	109	114	117	117	109	120
5210	dar. Tierproduktion	€ / ha LF	27	46	27	25	19	45	27	15
5211	dar. Tierzukauf	€ / ha LF	8	32	10	5	5	32	10	2
5280	dar. Futtermittelzukauf	€ / ha LF	9	3	8	10	4	1	8	3
5292	dar. Tierarzt	€ / ha LF	2	1	3	2	2	1	3	2
5293	dar. Besamung	€ / ha LF	0	2	0	0	0	0	0	0
5294	dar. sonst. bezogene Leist. Tierprod.	€ / ha LF	4	3	1	5	4	3	1	5
5330	dar. Nebenbetr., Handel, Dienstleist.	€ / ha LF	6	26	1	6	2	0	1	2
5350	dar. sonst. Materialaufwand	€ / ha LF	184	296	241	159	172	256	241	148
5352	dar. Heizmat., Strom	€ / ha LF	10	36	13	6	7	5	13	5
5354	dar. Wasser, Abwasser	€ / ha LF	2	4	1	1	1	1	1	1
5355	dar. Treib- u. Schmierstoffe	€ / ha LF	99	135	106	93	97	116	106	93
5357	dar. Lohnarbeit, Masch.miete	€ / ha LF	74	118	120	58	67	135	120	48

**Ackerbaubetriebe insgesamt und spez. Getreidebaubetriebe**  
**untergliedert nach Betriebsgröße (LF - Gruppen) im Wirtschaftsgebiet 2 (Sächsisches Lößgebiet)**

Blatt 4 von 4

Kennzahl	Bezeichnung	Maßeinheit	Ackerbaubetriebe				Spez. Getreidebaubetriebe			
			Alle	bis 100 ha LF	>100 bis 200 ha LF	über 200 ha LF	Alle	bis 100 ha LF	>100 bis 200 ha LF	über 200 ha LF
0001	Betriebe	Anzahl	50	11	13	26	42	6	13	23
	<b>Aufwand</b>									
5500	Personalaufwand (ohne BUV)	€ / ha LF	115	246	94	108	102	43	94	108
5501	Personalaufwand (ohne BUV)	€ / eAK	27.389	26.957	24.240	28.299	27.920	17.318	24.240	29.448
5600	<b>Betriebswirtschaftliche AfA</b>	€ / ha LF	234	266	294	216	240	195	294	227
5636	dar. Wirtschaftsgeb. u. baul. Anl.	€ / ha LF	29	51	40	24	27	36	40	23
5642	dar. Maschinen u. Geräte	€ / ha LF	180	189	219	170	187	148	219	180
5641	dar. Betriebsvorrichtungen	€ / ha LF	5	10	5	5	5	7	5	5
5700	<b>Sonst. betriebl. Aufwand</b>	€ / ha LF	408	555	432	387	365	463	432	341
5710	dar. Unterhaltung	€ / ha LF	129	139	94	137	95	73	94	97
5715	dar. Gebäude u. baul. Anlagen	€ / ha LF	51	64	12	59	18	27	12	20
5720	dar. techn. Anl., Masch., Fuhrp.	€ / ha LF	78	75	81	78	77	45	81	77
5730	dar. Betriebsversicherung	€ / ha LF	57	77	71	52	56	69	71	51
5731	dar. betriebliche Unfallversicherung	€ / ha LF	10	20	10	10	10	13	10	9
5742	dar. Pachten	€ / ha LF	146	141	137	149	147	145	137	149
5765	Pachtpreis / ha Pachtfläche	€ / ha	236	266	215	239	238	254	215	244
5764	dar. zeitraumzugehörige Vorsteuer	€ / ha LF	5	72	0	0	2	56	0	0
5770	dar. zeitraumfremder Aufwand	€ / ha LF	23	38	79	7	22	44	79	4
	<b>Unternehmensergebnis</b>									
6000	<b>Betriebsergebnis</b>	€ / ha LF	190	372	239	159	200	151	239	192
4000	Betriebliche Erträge	€ / ha LF	1.530	2.282	1.690	1.417	1.459	1.527	1.690	1.390
5000	Betriebliche Aufwendungen	€ / ha LF	1.341	1.910	1.450	1.258	1.259	1.376	1.450	1.199
7000	<b>Finanzergebnis</b>	€ / ha LF	-16	-3	-19	-17	-13	-7	-19	-12
7230	dar. Zinsaufwand	€ / ha LF	22	9	22	23	19	12	22	19
7800	Steuern vom Einkommen u. Ertrag	€ / ha LF	0	0	0	0	0	0	0	0
7900	Sonstige Steuern	€ / ha LF	14	18	15	13	14	16	15	13
7910	Unternehmensertrag	€ / ha LF	1.537	2.287	1.693	1.424	1.465	1.532	1.693	1.397
7920	Unternehmensaufwand vor Steuern	€ / ha LF	1.377	1.937	1.487	1.295	1.292	1.404	1.487	1.230
	<b>Rentabilität</b>									
9000	Gewinn/Jahresübersch. vor Steuern	€ / Betrieb	33.138	23.831	30.630	38.330	37.934	8.585	30.630	49.718
9000	Gewinn/Jahresübersch. vor Steuern	€ / ha LF	160	350	206	130	173	128	206	167
9004	Ordentliches Ergebnis	€ / Betrieb	30.291	25.931	24.350	35.106	34.107	10.910	24.350	45.673
9004	Ordentliches Ergebnis	€ / ha LF	146	381	164	119	156	163	164	153
9006	Gewinn + Personalaufwand (ohne BUV)	€ / AK	30.468	25.870	28.553	32.581	32.922	11.339	28.553	37.279
9007	Ordentliches Ergeb. + Personalaufw. (o. BUV)	€ / AK	28.946	27.209	24.535	31.083	30.830	13.637	24.535	35.435
9008	Ordentliches Ergeb. + Personalaufw. (o. BUV)	€ / ha LF	261	628	258	226	258	206	258	261
9071	Betriebsseinkommen	€ / ha LF	435	780	422	405	428	366	422	434
9073	Relative Faktorentlohnung	%	73,2	71,1	69,1	74,9	74,4	45,5	69,1	78,5
9103	Ordentliche Rentabilitätsrate	%	-1,5	-3,8	-3,8	-0,4	-0,7	-17,6	-3,8	1,5
9120	Gesamtkapitalrentabilität	%	0,0	-1,1	-1,0	0,4	0,2	-5,0	-1,0	0,9
9131	Eigenkapitalrentabilität (ohne Boden)	%	0,0	0,0	0,0	0,0	0,0	0,0	0,0	0,0
	<b>Liquidität / Stabilität</b>									
9601	Liquidität 1. Grades	%	90	253	22	93	116	141	22	171
9221	Cashflow I	€ / ha LF	413	597	598	349	438	315	598	400
9223	Cashflow III (zur Neufinanzierung verfügbar)	€ / ha LF	91	166	115	78	126	-119	115	144
9240	Kapitaldienst	€ / ha LF	176	180	248	157	168	250	248	141
9231	Langfristige Kapitaldienstgrenze	€ / ha LF	-16	43	-57	-11	2	-62	-57	22
9232	Mittelfristige Kapitaldienstgrenze	€ / ha LF	14	94	-18	14	29	-26	-18	45
9233	Kurzfristige Kapitaldienstgrenze	€ / ha LF	219	309	237	206	242	134	237	249
9241	Ausschöpf. d. langfr. Kapitaldienstgr.	%	<Null	423	<Null	<Null	9.341	<Null	<Null	635
9242	Ausschöpf. d. mittelfr. Kapitaldienstgr.	%	1.290	192	<Null	1.150	578	<Null	<Null	310
9243	Ausschöpf. d. kurzfr. Kapitaldienstgr.	%	80	58	105	76	70	187	105	56
9270	Eigenkapitalquote	%	74	89	69	72	77	81	69	80
9230	Eigenkapitalveränderung	€ / ha LF	-27	81	-79	-24	-8	-66	-79	16
9239	Bereinigte Eigenkapitalveränderung	€ / ha LF	-38	34	-79	-34	-17	-73	-79	3
9238	Bereinigte Eigenkapitalveränderung	€ / AK	-4.183	1.471	-7.564	-4.699	-2.086	-4.866	-7.564	455
	<b>Unternehmerfamilie</b>									
9502	Gesamteinkommen	€ / Betrieb	36.886	28.250	31.123	43.421	40.979	14.760	31.123	53.390
9503	Verfügbares Einkommen	€ / Betrieb	8.585	11.550	11.821	5.712	13.519	6.245	11.821	16.377
3210	Entnahmen Lebenshaltung	€ / Betrieb	22.017	16.615	20.144	25.239	21.314	9.816	20.144	24.974
3395	Nettoentnahmen	€ / nAK	37.704	20.059	41.097	42.954	37.383	16.902	41.097	39.597

**Futterbaubetriebe insgesamt und spez. Milchviehbetriebe in den Wirtschaftsgebieten (WG 2 - 3) <sup>1)</sup>**

Blatt 1 von 4

Kenn- zahl	Bezeichnung	Maß- einheit	Futterbaubetriebe		Spez. Milchviehbetriebe	
			WG 2	WG 3	WG 2	WG 3
0001	Betriebe	Anzahl	11	63	8	51
<b>Faktorausstattung</b>						
1006	Wirtschaftliche Betriebsgröße	€ / ha LF	2.568	2.401	2.883	2.754
1030	Landw. genutzte Fläche (LF)	ha / Betrieb	155,1	128,6	177,2	127,7
1033	dar. zugepachtete LF (Netto)	ha / Betrieb	73,2	80,0	97,2	76,6
1150	Ackerfläche	% LF	76,2	59,4	85,6	67,6
1160	Dauergrünland	% LF	23,8	40,6	14,4	32,3
1056	Ertragsmesszahl	EMZ / a	41	27	40	28
1110	Arbeitskräfte insgesamt	AK / Betrieb	2,74	2,46	3,16	2,64
1113	dar. Familienarbeitskräfte	FAK / Betrieb	1,80	1,75	1,88	1,89
1120	Nicht entlohnte Arbeitskräfte	nAK / Betrieb	1,33	1,50	1,44	1,58
1114	AK-Besatz	AK / 100 ha LF	1,77	1,91	1,79	2,07
1130	Lohnansatz	€ / Betrieb	46.716	48.829	47.946	51.171
<b>Produktionsstruktur</b>						
1151	Ackerfläche (Anfang des Jahres)	ha AF / Betrieb	112,4	75,0	150,2	85,0
1210	dar. Getreide (ohne Körnermais)	% AF	49,7	49,7	50,7	50,8
1230	dar. Ölfrüchte, Hülsenfr., Faserpflanzen	% AF	20,5	9,9	21,1	10,7
1237	dar. Winterraps	% AF	20,5	8,6	21,1	9,3
1240	dar. Kartoffeln	% AF	0,0	0,1	0,0	0,1
1250	dar. Zuckerrüben	% AF	1,7	0,0	1,7	0,0
1271	dar. Silomais	% AF	15,9	15,3	16,4	16,2
1275	dar. sonst. Ackerfutter	% AF	8,4	21,0	8,3	19,7
1284	dar. nachwachs. Rohstoffe / Energiepflanzen	% AF	0,0	0,0	0,0	0,0
1300	Viehbesatz	VE / 100 ha LF	96,1	95,2	90,5	100,6
1330	dar. Rinder	VE / 100 ha LF	96,1	94,4	90,5	100,1
1335	dar. Milchkühe	VE / 100 ha LF	47,0	49,3	56,5	60,6
1336	dar. Mutter- und Ammenkühe	VE / 100 ha LF	10,6	6,9	0,7	0,2
1339	dar. Jung- und Mastvieh	VE / 100 ha LF	27,0	26,8	22,1	27,3
1350	dar. Schweine	VE / 100 ha LF	0,0	0,2	0,0	0,3
1351	dar. Mastschweine und Läufer	VE / 100 ha LF	0,0	0,2	0,0	0,2
1352	dar. Zuchtsauen	VE / 100 ha LF	0,0	0,0	0,0	0,0
1340	dar. Schafe	VE / 100 ha LF	0,0	0,2	0,0	0,1
1320	dar. Pferde	VE / 100 ha LF	0,1	0,4	0,0	0,2
1391	Rauhfuttermittelverzehr	GV / Betrieb	149,0	122,0	160,4	128,1
<b>Erträge, Leistungen, Preise</b>						
1411	Getreide (ohne Körnermais)	dt / ha	70	55	70	56
1420	dar. Weizen	dt / ha	72	60	72	62
1426	dar. Wintergerste	dt / ha	70	55	70	56
1427	dar. Sommergerste	dt / ha	50	53	50	53
1433	dar. Roggen	dt / ha	36	50	36	51
1434	dar. Triticale	dt / ha		54		55
1465	Raps	dt / ha	31	32	31	32
1472	Kartoffeln	dt / ha		412		415
1473	Zuckerrüben	dt / ha	354		354	
1631	Milchleistung (4 % Fett)	kg / Kuh	9.678	8.665	9.678	8.713
1632	Milchleistung (nat. Fettgehalt)	kg / Kuh	9.378	8.290	9.378	8.334
1612	Lebend geborene Ferkel	Ferkel / Sau		18		
1511	Getreideerlös insges.(netto; o. Körnermais)	€ / dt	14,77	18,88	14,78	18,50
1520	Weizenerlös (netto)	€ / dt	14,76	18,90	14,77	18,15
1526	Wintergersteerlös (netto)	€ / dt	14,75	15,07	14,75	15,14
1527	Sommergersteerlös (netto)	€ / dt		19,66		19,58
1533	Roggenerlös (netto)	€ / dt	15,38	24,32	15,38	24,65
1534	Triticaleerlös (netto)	€ / dt		16,16		15,44
1565	Rapselerlös (netto)	€ / dt	36,80	35,77	36,80	35,77
1572	Kartoffelerlös (netto)	€ / dt		8,87		8,87
1573	Zuckerrübenelerlös (netto)	€ / dt	2,89		2,89	
1731	Milcherlös (netto bei 4 % Fett)	€ / dt	33,21	34,20	33,21	34,20
1732	Milcherlös (netto bei nat. Fettgehalt)	€ / dt	34,27	35,75	34,27	35,76

1) WG 1 = Sächsische Heide- und Teichlandschaft  
WG 2 = Sächsisches Lößgebiet  
WG 3 = Sächs. Mittelgebirge und Vorland

**Futterbaubetriebe insgesamt und spez. Milchviehbetriebe in den Wirtschaftsgebieten (WG 2 - 3) <sup>1)</sup>**

Blatt 2 von 4

Kennzahl	Bezeichnung	Maßeinheit	Futterbaubetriebe		Spez. Milchviehbetriebe	
			WG 2	WG 3	WG 2	WG 3
0001	Betriebe	Anzahl	11	63	8	51
<b>Bilanz</b>						
2000	Summe Aktiva (Bilanzvermögen)	€ / Betrieb	976.325	832.605	1.126.842	918.790
2000	Summe Aktiva (Bilanzvermögen)	€ / ha LF	6.294	6.472	6.359	7.193
2100	Sachanlagen gesamt	€ / ha LF	4.875	4.999	4.916	5.632
2111	dar. Boden	€ / ha LF	2.745	2.456	2.680	2.789
2115	dar. Gebäude, baul. Anlagen	€ / ha LF	819	831	831	918
2120	dar. techn. Anlagen u. Maschinen	€ / ha LF	1.287	1.502	1.384	1.700
2130	dar. andere Anlagen insges.	€ / ha LF	19	130	15	140
2160	dar. Anlagen im Bau, Anzahlungen	€ / ha LF	0	46	0	49
2200	Finanzanlagen	€ / ha LF	37	24	44	28
2211	dar. Anteile an verbund. Untern.	€ / ha LF	0	0	0	0
2213	dar. Beteiligungen	€ / ha LF	37	18	44	22
2300	Tiervermögen	€ / ha LF	657	658	607	689
2320	dar. Rinder	€ / ha LF	656	651	607	686
2330	dar. Schweine	€ / ha LF	0	0	0	0
2400	Umlaufvermögen (ohne Tiere)	€ / ha LF	703	775	766	825
2410	dav. Vorräte	€ / ha LF	355	304	400	339
2412	dar. Feldinventar	€ / ha LF	344	262	386	290
2420	dav. Finanzumlaufvermögen	€ / ha LF	348	471	366	487
2431	dar. Forderungen aus Liefer. u. Leist.	€ / ha LF	140	113	160	133
2450	dar. Bank, Kasse	€ / ha LF	119	280	115	271
9041	Eigenkapital ( + 50% Sonderposten)	€ / ha LF	4.078	4.714	4.036	5.328
3600	dar. Geschäftsguth., gez. Kapital	€ / ha LF	0	0	0	0
3140	Sonderposten gesamt	€ / ha LF	60	220	47	261
3400	Rückstellungen	€ / ha LF	73	31	79	33
3500	Verbindlichkeiten	€ / ha LF	2.107	1.618	2.214	1.702
3510	dar. geg. Kreditinstituten	€ / ha LF	1.643	1.246	1.763	1.367
3521	dar. aus Lieferungen u. Leistungen	€ / ha LF	333	161	305	171
9280	Anlagenintensität	%	61	64	62	65
9281	Veralterungsgrad abnutzbares Anlagenverm.	%	32	28	31	27
9292	Fremdkapitaldeckung II	%	123	179	123	184
<b>Investitionen, Finanzierung</b>						
8300	Bruttoinvestitionen	€ / ha LF	345	484	286	533
8231	Zugang Boden	€ / ha LF	76	7	80	3
8232	Zugang Wirtschaftsgeb.u.baul. Anl.	€ / ha LF	21	4	25	5
8251	Zugang Anlagen im Bau, Anzahlung	€ / ha LF	78	118	94	129
8241	Zugang techn. Anlagen u. Masch.	€ / ha LF	182	314	100	350
2800	Veränderung Tiervermögen	€ / ha LF	-13	-11	-6	-10
8400	Nettoinvestitionen	€ / ha LF	-9	44	-92	55
8401	Nettoinvestitionen	€ / AK	-530	2.292	-5.170	2.677
8404	Veränderung Sachanlageverm. (o. Boden)	%	-3	0	-6	0
9314	Nettoverbindlichkeiten	€ / ha LF	1.759	1.147	1.848	1.215
9315	Veränd. Nettoverbindlichkeiten	€ / ha LF	143	-54	65	-54
9318	Tilg. von Verbindlichkeiten gesamt	€ / ha LF	304	297	345	336
2920	Veränd. Finanzumlaufvermögen	€ / ha LF	-229	49	-264	59
3822	Veränderung Sonder-AfA	€ / ha LF	0	-3	0	-3

1) WG 1 = Sächsische Heide- und Teichlandschaft  
WG 2 = Sächsisches Lößgebiet  
WG 3 = Sächs. Mittelgebirge und Vorland

**Futterbaubetriebe insgesamt und spez. Milchviehbetriebe in den Wirtschaftsgebieten (WG 2 - 3) <sup>1)</sup>**

Blatt 3 von 4

Kenn- zahl	Bezeichnung	Maß- einheit	Futterbaubetriebe		Spez. Milchviehbetriebe	
			WG 2	WG 3	WG 2	WG 3
0001	Betriebe	Anzahl	11	63	8	51
<b>Gewinn- und Verlustrechnung</b>						
<b>Ertrag</b>						
4010	<b>Umsatzerlöse</b>	€/ ha LF	2.309	1.967	2.544	2.306
4100	dar. landwirtschaftl. Pflanzenprod.	€/ ha LF	457	182	549	206
4112	dar. Getreide (ohne Körnermais)	€/ ha LF	271	119	325	134
4120	dar. Ölf., Hülsenfr., Faserpfl.	€/ ha LF	168	54	202	68
4130	dar. Kartoffeln	€/ ha LF	0	1	0	1
4140	dar. Zuckerrüben	€/ ha LF	12	0	15	0
4173	dar. nachwachs. Rohstoffe / Energiepfl.	€/ ha LF	0	0	0	0
4200	dar. Tierproduktion	€/ ha LF	1.828	1.680	1.980	1.979
4220	dar. Rinder	€/ ha LF	312	226	154	198
4230	dar. Milch	€/ ha LF	1.504	1.438	1.811	1.778
4240	dar. Schweine	€/ ha LF	0	1	0	1
4260	dar. Geflügel, Eier	€/ ha LF	0	2	0	1
4300	dar. Obst, Weinbau	€/ ha LF	0	0	0	0
4360	dar. Nebenbetr., Handel, Dienstleist.	€/ ha LF	23	100	15	116
4378	dar. Mieten u. Pachten	€/ ha LF	10	7	11	8
4379	dar. zeitraumzugehörige Ust.	€/ ha LF	0	0	0	0
4368	dar. Lohnarbeit, Masch.miete	€/ ha LF	13	17	4	18
4400	<b>Bestandsveränderungen</b>	€/ ha LF	-21	-12	-22	-11
4500	<b>Sonst. betr. Erträge</b>	€/ ha LF	497	597	478	576
4510	dar. Zulagen u. Zuschüsse	€/ ha LF	386	492	360	465
4660	dar. betriebsbezogene Zahlungen	€/ ha LF	342	446	317	411
4670	dar. EU-Direktzahlungen (bis WJ 14/15 Betriebsprämie)	€/ ha LF	271	274	279	274
4671	dav. Basisprämie - gültig ab WJ 15/16	€/ ha LF	174	174	179	174
4672	dav. Greening-Prämie - gültig ab WJ 15/16	€/ ha LF	83	82	86	82
4673	dav. Umverteilungsprämie - gültig ab WJ 15/16	€/ ha LF	12	15	11	16
4674	dav. Förderung für Junglandwirte - gültig ab WJ 15/16	€/ ha LF	2	3	3	3
4680	dar. Ausgleichszulage	€/ ha LF	0	54	0	52
4690	dar. für umweltger. Agrarprod.	€/ ha LF	51	98	16	64
4698	dar. sonstige Zuschüsse	€/ ha LF	0	1	0	2
4520	dar. aufwandsbezogene Zahlungen	€/ ha LF	42	44	41	51
4560	dar. Agrardieselerstattung	€/ ha LF	36	29	41	32
4550	dar. Investitionszuschüsse	€/ ha LF	0	13	0	16
4900	dar. zeitraumfremde Erträge	€/ ha LF	14	35	7	34
<b>Aufwand</b>						
5100	<b>Materialaufwand</b>	€/ ha LF	1.202	949	1.342	1.088
5110	dar. Pflanzenproduktion	€/ ha LF	324	207	375	238
5111	dar. Saat- u. Pflanzgut	€/ ha LF	57	63	68	74
5112	dar. Düngemittel	€/ ha LF	93	74	104	89
5113	dar. Pflanzenschutz	€/ ha LF	99	39	119	47
5210	dar. Tierproduktion	€/ ha LF	588	421	646	480
5211	dar. Tierzukauf	€/ ha LF	0	12	0	6
5280	dar. Futtermittelzukauf	€/ ha LF	382	249	428	302
5292	dar. Tierarzt	€/ ha LF	76	51	88	60
5293	dar. Besamung	€/ ha LF	45	26	54	33
5294	dar. sonst. bezogene Leist. Tierprod.	€/ ha LF	41	43	43	40
5330	dar. Nebenbetr., Handel, Dienstleist.	€/ ha LF	3	12	0	15
5350	dar. sonst. Materialaufwand	€/ ha LF	288	308	321	354
5352	dar. Heizmat., Strom	€/ ha LF	56	65	64	78
5354	dar. Wasser, Abwasser	€/ ha LF	15	17	18	19
5355	dar. Treib- u. Schmierstoffe	€/ ha LF	148	142	162	158
5357	dar. Lohnarbeit, Masch.miete	€/ ha LF	65	76	78	91

1) WG 1 = Sächsische Heide- und Teichlandschaft  
WG 2 = Sächsisches Lößgebiet  
WG 3 = Sächs. Mittelgebirge und Vorland

**Futterbaubetriebe insgesamt und spez. Milchviehbetriebe in den Wirtschaftsgebieten (WG 2 - 3) <sup>1)</sup>**

Blatt 4 von 4

Kenn- zahl	Bezeichnung	Maß- einheit	Futterbaubetriebe		Spez. Milchviehbetriebe	
			WG 2	WG 3	WG 2	WG 3
0001	Betriebe	Anzahl	11	63	8	51
<b>Aufwand</b>						
5500	<b>Personalaufwand (ohne BUV)</b>	€ / ha LF	311	209	358	238
5501	Personalaufwand (ohne BUV)	€ / eAK	34.106	28.174	36.842	28.682
5600	<b>Betriebswirtschaftliche AfA</b>	€ / ha LF	341	406	372	459
5636	dar. Wirtschaftsgeb. u. baul. Anl.	€ / ha LF	74	83	76	96
5642	dar. Maschinen u. Geräte	€ / ha LF	165	224	180	252
5641	dar. Betriebsvorrichtungen	€ / ha LF	84	66	102	79
5700	<b>Sonst. betriebl. Aufwand</b>	€ / ha LF	474	471	507	510
5710	dar. Unterhaltung	€ / ha LF	191	197	201	219
5715	dar. Gebäude u. baul. Anlagen	€ / ha LF	59	35	62	36
5720	dar. techn. Anl., Masch., Fuhrp.	€ / ha LF	131	159	138	179
5730	dar. Betriebsversicherung	€ / ha LF	69	88	76	93
5731	dar. betriebliche Unfallversicherung	€ / ha LF	17	25	17	25
5742	dar. Pachten	€ / ha LF	118	66	134	71
5765	Pachtpreis / ha Pachtfläche	€ / ha	222	105	238	117
5764	dar. zeitraumzugehörige Vorsteuer	€ / ha LF	2	14	1	17
5770	dar. zeitraumfremder Aufwand	€ / ha LF	0	14	0	13
<b>Unternehmensergebnis</b>						
6000	<b>Betriebsergebnis</b>	€ / ha LF	456	516	420	576
4000	Betriebliche Erträge	€ / ha LF	2.784	2.551	2.999	2.871
5000	Betriebliche Aufwendungen	€ / ha LF	2.328	2.035	2.579	2.295
7000	<b>Finanzergebnis</b>	€ / ha LF	-52	-58	-56	-66
7230	dar. Zinsaufwand	€ / ha LF	55	29	60	31
7800	Steuern vom Einkommen u. Ertrag	€ / ha LF	0	0	0	0
7900	Sonstige Steuern	€ / ha LF	18	11	20	11
7910	Unternehmensertrag	€ / ha LF	2.788	2.551	3.003	2.872
7920	Unternehmensaufwand vor Steuern	€ / ha LF	2.401	2.104	2.658	2.373
<b>Rentabilität</b>						
9000	Gewinn/Jahresübersch. vor Steuern	€ / Betrieb	59.930	57.521	60.998	63.736
9000	Gewinn/Jahresübersch. vor Steuern	€ / ha LF	386	447	344	499
9004	Ordentliches Ergebnis	€ / Betrieb	57.729	58.466	59.755	65.587
9004	Ordentliches Ergebnis	€ / ha LF	372	455	337	513
9006	Gewinn + Personalaufwand (ohne BUV)	€ / AK	39.470	34.363	39.341	35.646
9007	Ordentliches Ergeb. + Personalaufw. (o. BUV)	€ / AK	38.667	34.748	38.948	36.347
9008	Ordentliches Ergeb. + Personalaufw. (o. BUV)	€ / ha LF	683	664	695	751
9071	Betriebseinkommen	€ / ha LF	867	766	896	857
9073	Relative Faktorentlohnung	%	87,8	93,2	88,0	96,2
9103	Ordentliche Rentabilitätsrate	%	2,6	2,9	2,2	3,9
9120	Gesamtkapitalrentabilität	%	2,0	1,6	2,0	2,0
9131	Eigenkapitalrentabilität (ohne Boden)	%	0,0	1,1	0,0	2,2
<b>Liquidität / Stabilität</b>						
9601	Liquidität 1. Grades	%	30	121	30	120
9221	Cashflow I	€ / ha LF	714	847	693	944
9223	Cashflow III (zur Neufinanzierung verfügbar)	€ / ha LF	-79	246	-99	254
9240	Kapitaldienst	€ / ha LF	359	326	405	367
9231	Langfristige Kapitaldienstgrenze	€ / ha LF	-137	81	-145	92
9232	Mittelfristige Kapitaldienstgrenze	€ / ha LF	-62	164	-69	188
9233	Kurzfristige Kapitaldienstgrenze	€ / ha LF	204	488	227	552
9241	Ausschöpf. d. langfr. Kapitaldienstgr.	%	<Null	404	<Null	399
9242	Ausschöpf. d. mittelfr. Kapitaldienstgr.	%	<Null	199	<Null	195
9243	Ausschöpf. d. kurzfr. Kapitaldienstgr.	%	176	67	179	66
9270	Eigenkapitalquote	%	65	73	63	74
9230	Eigenkapitalveränderung	€ / ha LF	-125	110	-125	117
9239	Bereinigte Eigenkapitalveränderung	€ / ha LF	-192	51	-205	61
9238	Bereinigte Eigenkapitalveränderung	€ / AK	-10.851	2.690	-11.494	2.958
<b>Unternehmerfamilie</b>						
9502	Gesamteinkommen	€ / Betrieb	63.091	59.855	64.361	64.387
9503	Verfügbares Einkommen	€ / Betrieb	14.220	34.607	11.862	35.962
3210	Entnahmen Lebenshaltung	€ / Betrieb	45.323	24.901	60.930	28.316
3395	Nettoentnahmen	€ / nAK	59.454	27.793	57.363	30.373

1) WG 1 = Sächsische Heide- und Teichlandschaft  
WG 2 = Sächsisches Lößgebiet  
WG 3 = Sächs. Mittelgebirge und Vorland

**Spezialisierte Milchviehbetriebe im Wirtschaftsgebiet 3 (Sächsisches Mittelgebirge und Vorland)  
untergliedert nach Bestandsgröße Milchkühe und nach Betriebsgröße (LF-Gruppe)**

Blatt 1 von 4

Kenn- zahl	Bezeichnung	Maß- einheit	Spez. Milchviehbetriebe				
			Alle	>40 bis 60 Milchkühe	über 60 Milchk.	>50 bis 100 ha LF	über 100 ha LF
0001	Betriebe	Anzahl	51	13	35	18	32
<b>Faktorausstattung</b>							
1006	Wirtschaftliche Betriebsgröße	€ / ha LF	2.754	2.522	2.815	2.993	2.684
1030	Landw. genutzte Fläche (LF)	ha / Betrieb	127,7	94,9	146,1	84,1	155,7
1033	dar. zugepachtete LF (Netto)	ha / Betrieb	76,6	54,6	88,5	52,0	92,3
1150	Ackerfläche	% LF	67,6	63,5	68,7	65,6	68,4
1160	Dauergrünland	% LF	32,3	36,4	31,3	34,3	31,5
1056	Ertragsmesszahl	EMZ / a	28	30	27	31	27
1110	Arbeitskräfte insgesamt	AK / Betrieb	2,64	1,99	2,98	2,02	3,03
1113	dar. Familienarbeitskräfte	FAK / Betrieb	1,89	1,61	2,02	1,61	2,06
1120	Nicht entlohnte Arbeitskräfte	nAK / Betrieb	1,58	1,36	1,67	1,50	1,64
1114	AK-Besatz	AK / 100 ha LF	2,07	2,10	2,04	2,40	1,95
1130	Lohnansatz	€ / Betrieb	51.171	44.208	53.912	48.299	53.058
<b>Produktionsstruktur</b>							
1151	Ackerfläche (Anfang des Jahres)	ha AF / Betrieb	85,0	61,9	97,9	55,1	104,4
1210	dar. Getreide (ohne Körnermais)	% AF	50,8	50,7	50,7	48,1	51,7
1230	dar. Ölf Früchte, Hülsenfr., Faserpflanzen	% AF	10,7	9,9	10,6	6,7	12,0
1237	dar. Winterraps	% AF	9,3	8,7	9,3	5,6	10,4
1240	dar. Kartoffeln	% AF	0,1	0,2	0,0	0,1	0,1
1250	dar. Zuckerrüben	% AF	0,0	0,0	0,0	0,0	0,0
1271	dar. Silomais	% AF	16,2	8,4	18,1	15,3	16,5
1275	dar. sonst. Ackerfutter	% AF	19,7	26,7	18,2	22,0	18,9
1284	dar. nachwachs. Rohstoffe / Energiepflanzen	% AF	0,0	0,0	0,0	0,0	0,0
1300	Viehbesatz	VE / 100 ha LF	100,6	95,4	102,0	119,3	95,0
1330	dar. Rinder	VE / 100 ha LF	100,1	94,5	101,6	118,2	94,7
1335	dar. Milchkühe	VE / 100 ha LF	60,6	52,1	62,9	68,5	58,2
1336	dar. Mutter- und Ammenkühe	VE / 100 ha LF	0,2	0,0	0,1	0,3	0,1
1339	dar. Jung- und Mastvieh	VE / 100 ha LF	27,3	26,5	27,7	31,0	26,3
1350	dar. Schweine	VE / 100 ha LF	0,3	0,2	0,3	0,4	0,2
1351	dar. Mastschweine und Läufer	VE / 100 ha LF	0,2	0,1	0,2	0,4	0,2
1352	dar. Zuchtsauen	VE / 100 ha LF	0,0	0,0	0,0	0,0	0,0
1340	dar. Schafe	VE / 100 ha LF	0,1	0,2	0,0	0,2	0,0
1320	dar. Pferde	VE / 100 ha LF	0,2	0,4	0,1	0,4	0,1
1391	Rauhfuttermittelverzehr	GV / Betrieb	128,1	90,3	148,6	99,8	147,5
<b>Erträge, Leistungen, Preise</b>							
1411	Getreide (ohne Körnermais)	dt / ha	56	45	60	46	59
1420	dar. Weizen	dt / ha	62	52	64	52	64
1426	dar. Wintergerste	dt / ha	56	47	60	42	60
1427	dar. Sommergerste	dt / ha	53	41	56	47	55
1433	dar. Roggen	dt / ha	51	34	55	32	53
1434	dar. Triticale	dt / ha	55	42	60	46	58
1465	Raps	dt / ha	32	27	33	25	33
1472	Kartoffeln	dt / ha	415	532	179	198	468
1473	Zuckerrüben	dt / ha					
1631	Milchleistung (4 % Fett)	kg / Kuh	8.713	7.423	9.065	7.367	9.203
1632	Milchleistung (nat. Fettgehalt)	kg / Kuh	8.334	7.224	8.657	7.085	8.792
1612	Lebend geborene Ferkel	Ferkel / Sau					
1511	Getreideerlös insges. (netto; o. Körnermais)	€ / dt	18,50	18,98	18,34	18,14	18,57
1520	Weizenerlös (netto)	€ / dt	18,15	19,17	18,03	16,65	18,49
1526	Wintergersterlös (netto)	€ / dt	15,14	15,77	14,27	16,89	14,53
1527	Sommergersterlös (netto)	€ / dt	19,58	19,74	19,53	19,42	19,61
1533	Roggenerlös (netto)	€ / dt	24,65	36,71	21,02	36,00	23,30
1534	Triticaleerlös (netto)	€ / dt	15,44	15,30	15,59		15,44
1565	Rapselerlös (netto)	€ / dt	35,77	34,76	35,99	33,65	36,02
1572	Kartoffelerlös (netto)	€ / dt	8,87	8,65	14,91		8,87
1573	Zuckerrübenelerlös (netto)	€ / dt					
1731	Milcherlös (netto bei 4 % Fett)	€ / dt	34,20	35,41	34,02	33,28	34,47
1732	Milcherlös (netto bei nat. Fettgehalt)	€ / dt	35,76	36,40	35,62	34,62	36,08



**Spezialisierte Milchviehbetriebe im Wirtschaftsgebiet 3 (Sächsisches Mittelgebirge und Vorland)  
untergliedert nach Bestandsgröße Milchkühe und nach Betriebsgröße (LF-Gruppe)**

Blatt 2 von 4

Kenn- zahl	Bezeichnung	Maß- einheit	Spez. Milchviehbetriebe				
			Alle	>40 bis 60 Milchkühe	über 60 Milchk.	>50 bis 100 ha LF	über 100 ha LF
0001	Betriebe	Anzahl	51	13	35	18	32
<b>Bilanz</b>							
2000	Summe Aktiva (Bilanzvermögen)	€/ Betrieb	918.790	627.808	1.064.158	627.586	1.109.707
2000	Summe Aktiva (Bilanzvermögen)	€/ ha LF	7.193	6.614	7.282	7.465	7.127
2100	Sachanlagen gesamt	€/ ha LF	5.632	5.229	5.676	5.855	5.578
2111	dar. Boden	€/ ha LF	2.789	2.933	2.713	2.871	2.775
2115	dar. Gebäude, baul. Anlagen	€/ ha LF	918	894	912	1.383	775
2120	dar. techn. Anlagen u. Maschinen	€/ ha LF	1.700	1.214	1.818	1.363	1.807
2130	dar. andere Anlagen insges.	€/ ha LF	140	145	143	107	151
2160	dar. Anlagen im Bau, Anzahlungen	€/ ha LF	49	7	60	37	52
2200	Finanzanlagen	€/ ha LF	28	17	30	22	30
2211	dar. Anteile an verbund. Untern.	€/ ha LF	0	0	0	0	0
2213	dar. Beteiligungen	€/ ha LF	22	5	24	18	23
2300	Tiervermögen	€/ ha LF	689	638	702	803	655
2320	dar. Rinder	€/ ha LF	686	631	701	797	654
2330	dar. Schweine	€/ ha LF	0	0	0	1	0
2400	Umlaufvermögen (ohne Tiere)	€/ ha LF	825	700	858	757	848
2410	dav. Vorräte	€/ ha LF	339	307	338	347	337
2412	dar. Feldinventar	€/ ha LF	290	254	298	275	295
2420	dav. Finanzumlaufvermögen	€/ ha LF	487	393	520	411	511
2431	dar. Forderungen aus Liefer. u. Leist.	€/ ha LF	133	120	139	103	143
2450	dar. Bank, Kasse	€/ ha LF	271	194	295	235	282
9041	Eigenkapital (+ 50% Sonderposten)	€/ ha LF	5.328	4.877	5.388	4.967	5.447
3600	dar. Geschäftsguth., gez. Kapital	€/ ha LF	0	0	0	0	0
3140	Sonderposten gesamt	€/ ha LF	261	245	272	333	240
3400	Rückstellungen	€/ ha LF	33	51	29	44	29
3500	Verbindlichkeiten	€/ ha LF	1.702	1.563	1.729	2.288	1.530
3510	dar. geg. Kreditinstituten	€/ ha LF	1.367	1.141	1.413	1.822	1.234
3521	dar. aus Lieferungen u. Leistungen	€/ ha LF	171	197	162	205	161
9280	Anlagenintensität	%	65	63	65	65	65
9281	Veralterungsgrad abnutzbares Anlagenverm.	%	27	25	28	26	28
9292	Fremdkapitaldeckung II	%	184	160	190	127	210
<b>Investitionen, Finanzierung</b>							
8300	Bruttoinvestitionen	€/ ha LF	533	433	560	306	606
8231	Zugang Boden	€/ ha LF	3	8	2	0	4
8232	Zugang Wirtschaftsgeb.u.baul. Anl.	€/ ha LF	5	0	6	0	6
8251	Zugang Anlagen im Bau, Anzahlung	€/ ha LF	129	16	160	20	162
8241	Zugang techn. Anlagen u. Masch.	€/ ha LF	350	399	338	252	381
2800	Veränderung Tiervermögen	€/ ha LF	-10	-11	-8	-27	-3
8400	Nettoinvestitionen	€/ ha LF	55	-19	77	-207	139
8401	Nettoinvestitionen	€/ AK	2.677	-883	3.786	-8.596	7.121
8404	Veränderung Sachanlageverm. (o. Boden)	%	0	0	0	-6	2
9314	Nettoverbindlichkeiten	€/ ha LF	1.215	1.170	1.209	1.877	1.019
9315	Veränd. Nettoverbindlichkeiten	€/ ha LF	-54	-15	-67	-129	-31
9318	Tilg. von Verbindlichkeiten gesamt	€/ ha LF	336	342	339	660	239
2920	Veränd. Finanzumlaufvermögen	€/ ha LF	59	49	63	54	61
3822	Veränderung Sonder-AfA	€/ ha LF	-3	-2	-4	-2	-4

**Spezialisierte Milchviehbetriebe im Wirtschaftsgebiet 3 (Sächsisches Mittelgebirge und Vorland)  
untergliedert nach Bestandsgröße Milchkühe und nach Betriebsgröße (LF-Gruppe)**

Blatt 3 von 4

Kenn- zahl	Bezeichnung	Maß- einheit	Spez. Milchviehbetriebe				
			Alle	>40 bis 60 Milchkühe	über 60 Milchk.	>50 bis 100 ha LF	über 100 ha LF
0001	Betriebe	Anzahl	51	13	35	18	32
<b>Gewinn- und Verlustrechnung</b>							
<b>Ertrag</b>							
4010	<b>Umsatzerlöse</b>	€/ ha LF	2.306	1.727	2.480	1.993	2.406
4100	dar. landwirtschaftl. Pflanzenprod.	€/ ha LF	206	185	211	123	231
4112	dar. Getreide (ohne Körnermais)	€/ ha LF	134	126	135	91	147
4120	dar. Ölf., Hülsenfr., Faserpfl.	€/ ha LF	68	50	72	29	80
4130	dar. Kartoffeln	€/ ha LF	1	5	0	0	1
4140	dar. Zuckerrüben	€/ ha LF	0	0	0	0	0
4173	dar. nachwachs. Rohstoffe / Energiepfl.	€/ ha LF	0	0	0	0	0
4200	dar. Tierproduktion	€/ ha LF	1.979	1.521	2.121	1.820	2.031
4220	dar. Rinder	€/ ha LF	198	189	202	191	199
4230	dar. Milch	€/ ha LF	1.778	1.325	1.916	1.623	1.829
4240	dar. Schweine	€/ ha LF	1	0	2	1	2
4260	dar. Geflügel, Eier	€/ ha LF	1	5	0	4	0
4300	dar. Obst, Weinbau	€/ ha LF	0	0	0	0	0
4360	dar. Nebenbetr., Handel, Dienstleist.	€/ ha LF	116	13	144	47	138
4378	dar. Mieten u. Pachten	€/ ha LF	8	0	9	20	4
4379	dar. zeitraumzugehörige Ust.	€/ ha LF	0	0	0	0	0
4368	dar. Lohnarbeit, Masch.miete	€/ ha LF	18	2	22	19	17
4400	<b>Bestandsveränderungen</b>	€/ ha LF	-11	-42	-7	-27	-5
4500	<b>Sonst. betr. Erträge</b>	€/ ha LF	576	736	536	597	570
4510	dar. Zulagen u. Zuschüsse	€/ ha LF	465	614	427	484	459
4660	dar. betriebsbezogene Zahlungen	€/ ha LF	411	534	379	440	402
4670	dar. EU-Direktzahlungen (bis WJ 14/15 Betriebsprämie)	€/ ha LF	274	292	268	287	270
4671	dav. Basisprämie - gültig ab WJ 15/16	€/ ha LF	174	184	171	184	171
4672	dav. Greening-Prämie - gültig ab WJ 15/16	€/ ha LF	82	84	81	78	83
4673	dav. Umverteilungsprämie - gültig ab WJ 15/16	€/ ha LF	16	21	14	24	13
4674	dav. Förderung für Junglandwirte - gültig ab WJ 15/16	€/ ha LF	3	3	2	2	3
4680	dar. Ausgleichszulage	€/ ha LF	52	52	52	51	52
4690	dar. für umweltger. Agrarprod.	€/ ha LF	64	123	51	58	66
4698	dar. sonstige Zuschüsse	€/ ha LF	2	5	1	3	1
4520	dar. aufwandsbezogene Zahlungen	€/ ha LF	51	77	46	41	54
4560	dar. Agrardieselerstattung	€/ ha LF	32	28	33	36	31
4550	dar. Investitionszuschüsse	€/ ha LF	16	49	9	0	21
4900	dar. zeitraumfremde Erträge	€/ ha LF	34	12	40	31	35
<b>Aufwand</b>							
5100	<b>Materialaufwand</b>	€/ ha LF	1.088	868	1.148	1.052	1.101
5110	dar. Pflanzenproduktion	€/ ha LF	238	215	242	244	237
5111	dar. Saat- u. Pflanzgut	€/ ha LF	74	68	75	61	78
5112	dar. Düngemittel	€/ ha LF	89	53	99	73	94
5113	dar. Pflanzenschutz	€/ ha LF	47	28	50	42	48
5210	dar. Tierproduktion	€/ ha LF	480	341	521	413	500
5211	dar. Tierzukauf	€/ ha LF	6	6	7	11	5
5280	dar. Futtermittelzukauf	€/ ha LF	302	198	333	227	326
5292	dar. Tierarzt	€/ ha LF	60	43	64	53	61
5293	dar. Besamung	€/ ha LF	33	28	34	33	33
5294	dar. sonst. bezogene Leist. Tierprod.	€/ ha LF	40	35	41	59	34
5330	dar. Nebenbetr., Handel, Dienstleist.	€/ ha LF	15	1	19	3	19
5350	dar. sonst. Materialaufwand	€/ ha LF	354	312	365	394	343
5352	dar. Heizmat., Strom	€/ ha LF	78	73	78	88	74
5354	dar. Wasser, Abwasser	€/ ha LF	19	18	19	23	17
5355	dar. Treib- u. Schmierstoffe	€/ ha LF	158	116	168	148	161
5357	dar. Lohnarbeit, Masch.miete	€/ ha LF	91	77	96	105	87

**Spezialisierte Milchviehbetriebe im Wirtschaftsgebiet 3 (Sächsisches Mittelgebirge und Vorland)  
untergliedert nach Bestandsgröße Milchkühe und nach Betriebsgröße (LF-Gruppe)**

Blatt 4 von 4

Kenn- zahl	Bezeichnung	Maß- einheit	Spez. Milchviehbetriebe				
			Alle	>40 bis 60 Milchkühe	über 60 Milchk.	>50 bis 100 ha LF	über 100 ha LF
0001	Betriebe	Anzahl	51	13	35	18	32
<b>Aufwand</b>							
5500	Personalaufwand (ohne BUV)	€ / ha LF	238	167	263	162	262
5501	Personalaufwand (ohne BUV)	€ / eAK	28.682	25.030	29.340	26.060	29.236
5600	<b>Betriebswirtschaftliche AfA</b>	€ / ha LF	459	382	476	479	452
5636	dar. Wirtschaftsgeb. u. baul. Anl.	€ / ha LF	96	80	98	134	84
5642	dar. Maschinen u. Geräte	€ / ha LF	252	204	263	229	258
5641	dar. Betriebsvorrichtungen	€ / ha LF	79	47	86	78	80
5700	<b>Sonst. betriebl. Aufwand</b>	€ / ha LF	510	589	492	526	506
5710	dar. Unterhaltung	€ / ha LF	219	225	220	201	224
5715	dar. Gebäude u. baul. Anlagen	€ / ha LF	36	43	35	27	38
5720	dar. techn. Anl., Masch., Fuhrp.	€ / ha LF	179	178	182	171	182
5730	dar. Betriebsversicherung	€ / ha LF	93	97	90	114	86
5731	dar. betriebliche Unfallversicherung	€ / ha LF	25	28	24	31	23
5742	dar. Pachten	€ / ha LF	71	54	76	66	73
5765	Pachtpreis / ha Pachtfläche	€ / ha	117	93	123	107	120
5764	dar. zeitraumzugehörige Vorsteuer	€ / ha LF	17	30	13	17	17
5770	dar. zeitraumfremder Aufwand	€ / ha LF	13	32	9	26	9
<b>Unternehmensergebnis</b>							
6000	<b>Betriebsergebnis</b>	€ / ha LF	576	415	630	343	651
4000	Betriebliche Erträge	€ / ha LF	2.871	2.421	3.009	2.563	2.972
5000	Betriebliche Aufwendungen	€ / ha LF	2.295	2.007	2.379	2.220	2.320
7000	<b>Finanzergebnis</b>	€ / ha LF	-66	-25	-77	-47	-72
7230	dar. Zinsaufwand	€ / ha LF	31	25	32	48	26
7800	Steuern vom Einkommen u. Ertrag	€ / ha LF	0	0	0	0	0
7900	Sonstige Steuern	€ / ha LF	11	12	11	12	11
7910	Unternehmensertrag	€ / ha LF	2.872	2.421	3.010	2.563	2.972
7920	Unternehmensaufwand vor Steuern	€ / ha LF	2.373	2.043	2.467	2.279	2.404
<b>Rentabilität</b>							
9000	Gewinn/Jahresübersch. vor Steuern	€ / Betrieb	63.736	35.892	79.284	23.812	88.536
9000	Gewinn/Jahresübersch. vor Steuern	€ / ha LF	499	378	543	283	569
9004	Ordentliches Ergebnis	€ / Betrieb	65.587	37.916	81.271	23.383	91.728
9004	Ordentliches Ergebnis	€ / ha LF	513	399	556	278	589
9006	Gewinn + Personalaufwand (ohne BUV)	€ / AK	35.646	25.965	39.544	18.538	42.656
9007	Ordentliches Ergeb. + Personalaufw. (o. BUV)	€ / AK	36.347	26.981	40.212	18.325	43.708
9008	Ordentliches Ergeb. + Personalaufw. (o. BUV)	€ / ha LF	751	567	819	440	851
9071	Betriebseinkommen	€ / ha LF	857	655	929	555	954
9073	Relative Faktorentlohnung	%	96,2	79,0	103,6	57,2	110,9
9103	Ordentliche Rentabilitätsrate	%	3,9	-2,7	6,2	-11,6	8,4
9120	Gesamtkapitalrentabilität	%	2,0	-0,6	3,0	-3,3	3,9
9131	Eigenkapitalrentabilität (ohne Boden)	%	2,2	0,0	4,7	0,0	7,0
<b>Liquidität / Stabilität</b>							
9601	Liquidität 1. Grades	%	120	64	143	74	143
9221	Cashflow I	€ / ha LF	944	809	995	754	1.005
9223	Cashflow III (zur Neufinanzierung verfügbar)	€ / ha LF	254	84	301	-213	397
9240	Kapitaldienst	€ / ha LF	367	367	371	707	265
9231	Langfristige Kapitaldienstgrenze	€ / ha LF	92	21	122	-25	133
9232	Mittelfristige Kapitaldienstgrenze	€ / ha LF	188	100	220	109	217
9233	Kurzfristige Kapitaldienstgrenze	€ / ha LF	552	407	598	458	585
9241	Ausschöpf. d. langfr. Kapitaldienstgr.	%	399	1.767	305	<Null	199
9242	Ausschöpf. d. mittelfr. Kapitaldienstgr.	%	195	366	169	648	122
9243	Ausschöpf. d. kurzfr. Kapitaldienstgr.	%	66	90	62	154	45
9270	Eigenkapitalquote	%	74	74	74	67	76
9230	Eigenkapitalveränderung	€ / ha LF	117	-29	160	-72	178
9239	Bereinigte Eigenkapitalveränderung	€ / ha LF	61	-4	90	-72	107
9238	Bereinigte Eigenkapitalveränderung	€ / AK	2.958	-196	4.419	-3.012	5.496
<b>Unternehmerfamilie</b>							
9502	Gesamteinkommen	€ / Betrieb	64.387	37.554	79.615	24.874	88.977
9503	Verfügbares Einkommen	€ / Betrieb	35.962	22.035	44.671	12.086	50.988
3210	Entnahmen Lebenshaltung	€ / Betrieb	28.316	27.619	29.248	19.408	33.741
3395	Nettoentnahmen	€ / nAK	30.373	29.198	32.618	19.070	36.809

**Verbundbetriebe insgesamt und Milchviehverbundbetriebe in den Wirtschaftsgebieten (WG 1 - 3) <sup>1)</sup>**

Blatt 1 von 4

Kenn- zahl	Bezeichnung	Maß- einheit	Verbundbetriebe			Milchviehverbundbetr.	
			WG1	WG 2	WG 3	WG2	WG 3
0001	Betriebe	Anzahl	5	18	17	7	7
<b>Faktorausstattung</b>							
1006	Wirtschaftliche Betriebsgröße	€ / ha LF	1.203	1.708	1.588	1.841	1.848
1030	Landw. genutzte Fläche (LF)	ha / Betrieb	282,5	158,0	158,5	242,3	200,1
1033	dar. zugepachtete LF (Netto)	ha / Betrieb	244,2	106,6	106,8	173,0	138,8
1150	Ackerfläche	% LF	80,6	82,7	68,5	86,8	76,1
1160	Dauergrünland	% LF	19,4	17,1	31,4	13,0	23,6
1056	Ertragsmesszahl	EMZ / a	34	47	33	47	30
1110	Arbeitskräfte insgesamt	AK / Betrieb	2,81	2,49	2,12	3,39	2,47
1113	dar. Familienarbeitskräfte	FAK / Betrieb	1,37	1,80	1,75	2,18	2,17
1120	Nicht entlohnte Arbeitskräfte	nAK / Betrieb	1,37	1,59	1,46	1,72	1,63
1114	AK-Besatz	AK / 100 ha LF	0,99	1,57	1,33	1,40	1,24
1130	Lohnansatz	€ / Betrieb	45.729	51.414	47.762	55.435	52.856
<b>Produktionsstruktur</b>							
1151	Ackerfläche (Anfang des Jahres)	ha AF / Betrieb	227,0	129,9	108,6	208,5	152,4
1210	dar. Getreide (ohne Körnermais)	% AF	51,5	60,8	64,0	60,1	62,5
1230	dar. Ölfrüchte, Hülsenfr., Faserpflanzen	% AF	15,6	24,3	20,8	24,5	21,8
1237	dar. Winterraps	% AF	14,8	23,1	19,0	23,1	20,0
1240	dar. Kartoffeln	% AF	0,7	0,1	0,1	0,1	0,0
1250	dar. Zuckerrüben	% AF	0,0	2,8	0,0	3,5	0,0
1271	dar. Silomais	% AF	14,2	6,9	5,4	8,3	9,1
1275	dar. sonst. Ackerfutter	% AF	6,7	2,4	6,7	1,5	3,6
1284	dar. nachwachs. Rohstoffe / Energiepflanzen	% AF	0,0	0,0	0,0	0,0	0,0
1300	Viehbesatz	VE / 100 ha LF	30,5	46,6	61,6	38,5	43,7
1330	dar. Rinder	VE / 100 ha LF	29,1	37,6	52,0	38,0	42,8
1335	dar. Milchkühe	VE / 100 ha LF	7,6	13,2	14,1	22,1	27,1
1336	dar. Mutter- und Ammenkühe	VE / 100 ha LF	14,5	5,5	16,5	1,0	0,0
1339	dar. Jung- und Mastvieh	VE / 100 ha LF	4,4	14,1	16,6	9,7	10,9
1350	dar. Schweine	VE / 100 ha LF	0,3	5,0	8,6	0,2	0,1
1351	dar. Mastschweine und Läufer	VE / 100 ha LF	0,3	4,1	7,7	0,2	0,1
1352	dar. Zuchtsauen	VE / 100 ha LF	0,0	0,3	0,4	0,0	0,0
1340	dar. Schafe	VE / 100 ha LF	0,0	0,1	0,6	0,0	0,5
1320	dar. Pferde	VE / 100 ha LF	1,2	0,2	0,3	0,4	0,0
1391	Rauhfuttermittelverzehr	GV / Betrieb	89,4	60,9	83,6	92,9	86,5
<b>Erträge, Leistungen, Preise</b>							
1411	Getreideerlös (ohne Körnermais)	dt / ha	36	65	61	72	66
1420	dar. Weizen	dt / ha	46	67	67	74	73
1426	dar. Wintergerste	dt / ha	30	65	57	68	63
1427	dar. Sommergerste	dt / ha		45	57		58
1433	dar. Roggen	dt / ha	35		77		79
1434	dar. Triticale	dt / ha	28	63	55	88	
1465	Raps	dt / ha	26	29	31	29	30
1472	Kartoffeln	dt / ha	103	191	278	200	
1473	Zuckerrüben	dt / ha		570		597	
1631	Milchleistung (4 % Fett)	kg / Kuh	9.496	9.194	9.124	9.194	9.124
1632	Milchleistung (nat. Fettgehalt)	kg / Kuh	8.833	8.897	8.936	8.897	8.936
1612	Lebend geborene Ferkel	Ferkel / Sau		30	14		
1511	Getreideerlös insges. (netto; o. Körnermais)	€ / dt	15,44	16,79	18,45	16,94	16,76
1520	Weizenerlös (netto)	€ / dt	16,17	17,93	18,12	17,97	17,60
1526	Wintergersteerlös (netto)	€ / dt	13,94	14,71	13,96	14,77	13,57
1527	Sommergersteerlös (netto)	€ / dt		15,91	18,90		18,41
1533	Roggenerlös (netto)	€ / dt	15,64		14,82		14,31
1534	Triticaleerlös (netto)	€ / dt	15,89	14,80	21,94	15,48	
1565	Rapselerlös (netto)	€ / dt	36,66	35,82	34,56	37,29	36,62
1572	Kartoffelerlös (netto)	€ / dt	36,42	55,07	55,75	55,07	
1573	Zuckerrübenelerlös (netto)	€ / dt		2,76		2,84	
1731	Milcherlös (netto bei 4 % Fett)	€ / dt	34,13	34,97	34,29	34,97	34,29
1732	Milcherlös (netto bei nat. Fettgehalt)	€ / dt	36,69	36,12	35,01	36,12	35,01

1) WG 1 = Sächsische Heide- und Teichlandschaft  
WG 2 = Sächsisches Lößgebiet  
WG 3 = Sächs. Mittelgebirge und Vorland

**Verbundbetriebe insgesamt und Milchviehverbundbetriebe in den Wirtschaftsgebieten (WG 1 - 3) <sup>1)</sup>**

Blatt 2 von 4

Kenn- zahl	Bezeichnung	Maß- einheit	Verbundbetriebe			Milchviehverbundbetr.	
			WG1	WG 2	WG 3	WG2	WG 3
0001	Betriebe	Anzahl	5	18	17	7	7
<b>Bilanz</b>							
2000	Summe Aktiva (Bilanzvermögen)	€/ Betrieb	823.262	822.656	741.452	1.292.576	857.956
2000	Summe Aktiva (Bilanzvermögen)	€/ ha LF	2.915	5.207	4.678	5.335	4.287
2100	Sachanlagen gesamt	€/ ha LF	2.123	3.999	3.592	4.006	3.321
2111	dar. Boden	€/ ha LF	709	2.152	2.023	2.017	1.686
2115	dar. Gebäude, baul. Anlagen	€/ ha LF	229	809	492	850	457
2120	dar. techn. Anlagen u. Maschinen	€/ ha LF	983	781	761	790	773
2130	dar. andere Anlagen insges.	€/ ha LF	50	242	125	336	35
2160	dar. Anlagen im Bau, Anzahlungen	€/ ha LF	151	7	192	0	369
2200	Finanzanlagen	€/ ha LF	13	65	7	73	10
2211	dar. Anteile an verbund. Untern.	€/ ha LF	0	0	0	0	1
2213	dar. Beteiligungen	€/ ha LF	13	65	4	73	6
2300	Tiervermögen	€/ ha LF	220	252	364	251	289
2320	dar. Rinder	€/ ha LF	204	232	341	248	286
2330	dar. Schweine	€/ ha LF	1	8	16	0	0
2400	Umlaufvermögen (ohne Tiere)	€/ ha LF	519	847	695	957	644
2410	dav. Vorräte	€/ ha LF	370	460	370	488	398
2412	dar. Feldinventar	€/ ha LF	353	399	314	420	355
2420	dav. Finanzumlaufvermögen	€/ ha LF	149	387	324	469	246
2431	dar. Forderungen aus Liefer. u. Leist.	€/ ha LF	57	81	49	89	71
2450	dar. Bank, Kasse	€/ ha LF	36	237	214	303	136
9041	Eigenkapital (+ 50% Sonderposten)	€/ ha LF	884	3.460	3.302	3.624	2.831
3600	dar. Geschäftsguth., gez. Kapital	€/ ha LF	0	0	0	0	0
3140	Sonderposten gesamt	€/ ha LF	68	69	82	64	70
3400	Rückstellungen	€/ ha LF	30	73	29	85	36
3500	Verbindlichkeiten	€/ ha LF	1.953	1.600	1.285	1.589	1.348
3510	dar. geg. Kreditinstituten	€/ ha LF	1.675	1.380	1.103	1.429	1.183
3521	dar. aus Lieferungen u. Leistungen	€/ ha LF	262	165	124	98	115
9280	Anlagenintensität	%	62	64	60	63	64
9281	Veralterungsgrad abnutzbares Anlagenverm.	%	26	30	28	33	31
9292	Fremdkapitaldeckung II	%	90	128	143	144	122
<b>Investitionen, Finanzierung</b>							
8300	Bruttoinvestitionen	€/ ha LF	192	393	318	606	471
8231	Zugang Boden	€/ ha LF	0	87	27	143	48
8232	Zugang Wirtschaftsgeb.u.baul. Anl.	€/ ha LF	0	1	0	1	0
8251	Zugang Anlagen im Bau, Anzahlung	€/ ha LF	143	90	148	110	284
8241	Zugang techn. Anlagen u. Masch.	€/ ha LF	30	145	126	201	98
2800	Veränderung Tiervermögen	€/ ha LF	-9	-40	-10	-14	4
8400	Nettoinvestitionen	€/ ha LF	-67	0	63	248	211
8401	Nettoinvestitionen	€/ AK	-6.696	21	4.745	17.745	17.075
8404	Veränderung Sachanlageverm. (o. Boden)	%	-4	-4	0	3	6
9314	Nettoverbindlichkeiten	€/ ha LF	1.804	1.213	961	1.120	1.102
9315	Veränd. Nettoverbindlichkeiten	€/ ha LF	260	35	5	229	201
9318	Tilg. von Verbindlichkeiten gesamt	€/ ha LF	182	231	213	202	210
2920	Veränd. Finanzumlaufvermögen	€/ ha LF	1	7	13	-40	-93
3822	Veränderung Sonder-AfA	€/ ha LF	-4	-5	-3	-4	-1

1) WG 1 = Sächsische Heide- und Teichlandschaft  
WG 2 = Sächsisches Lößgebiet  
WG 3 = Sächs. Mittelgebirge und Vorland

**Verbundbetriebe insgesamt und Milchviehverbundbetriebe in den Wirtschaftsgebieten (WG 1 - 3) <sup>1)</sup>**

Blatt 3 von 4

Kenn- zahl	Bezeichnung	Maß- einheit	Verbundbetriebe			Milchviehverbundbetr.	
			WG1	WG 2	WG 3	WG2	WG 3
0001	Betriebe	Anzahl	5	18	17	7	7
<b>Gewinn- und Verlustrechnung</b>							
<b>Ertrag</b>							
4010	<b>Umsatzerlöse</b>	€ / ha LF	945	1.622	1.291	1.660	1.485
4100	dar. landwirtschaftl. Pflanzenprod.	€ / ha LF	367	719	462	829	484
4112	dar. Getreide (ohne Körnermais)	€ / ha LF	221	466	302	553	310
4120	dar. Ölf., Hülsenfr., Faserpfl.	€ / ha LF	113	185	127	188	146
4130	dar. Kartoffeln	€ / ha LF	19	6	4	10	0
4140	dar. Zuckerrüben	€ / ha LF	0	36	0	50	0
4173	dar. nachwachs. Rohstoffe / Energiepfl.	€ / ha LF	0	0	0	0	0
4200	dar. Tierproduktion	€ / ha LF	392	821	744	768	922
4220	dar. Rinder	€ / ha LF	121	214	240	91	72
4230	dar. Milch	€ / ha LF	234	403	436	675	839
4240	dar. Schweine	€ / ha LF	2	73	59	1	1
4260	dar. Geflügel, Eier	€ / ha LF	0	67	3	0	5
4300	dar. Obst, Weinbau	€ / ha LF	0	0	0	0	0
4360	dar. Nebenbetr., Handel, Dienstleist.	€ / ha LF	186	82	74	63	72
4378	dar. Mieten u. Pachten	€ / ha LF	10	5	8	0	0
4379	dar. zeitraumzugehörige Ust.	€ / ha LF	0	0	0	0	0
4368	dar. Lohnarbeit, Masch.miete	€ / ha LF	45	60	30	63	44
4400	<b>Bestandsveränderungen</b>	€ / ha LF	-23	-10	8	39	37
4500	<b>Sonst. betr. Erträge</b>	€ / ha LF	591	426	479	410	452
4510	dar. Zulagen u. Zuschüsse	€ / ha LF	493	349	403	341	377
4660	dar. betriebsbezogene Zahlungen	€ / ha LF	469	318	377	307	346
4670	dar. EU-Direktzahlungen (bis WJ 14/15 Betriebsprämie)	€ / ha LF	277	271	280	266	278
4671	dav. Basisprämie - gültig ab WJ 15/16	€ / ha LF	181	174	180	174	182
4672	dav. Greening-Prämie - gültig ab WJ 15/16	€ / ha LF	87	84	86	84	86
4673	dav. Umverteilungsprämie - gültig ab WJ 15/16	€ / ha LF	7	13	13	8	10
4674	dav. Förderung für Junglandwirte - gültig ab WJ 15/16	€ / ha LF	3	0	1	0	0
4680	dar. Ausgleichszulage	€ / ha LF	31	1	33	0	35
4690	dar. für umweltger. Agrarprod.	€ / ha LF	82	14	61	0	30
4698	dar. sonstige Zuschüsse	€ / ha LF	2	0	4	0	3
4520	dar. aufwandsbezogene Zahlungen	€ / ha LF	25	30	25	32	30
4560	dar. Agrardieselerstattung	€ / ha LF	21	23	24	24	28
4550	dar. Investitionszuschüsse	€ / ha LF	0	0	0	0	0
4900	dar. zeitraumfremde Erträge	€ / ha LF	20	27	21	24	19
<b>Aufwand</b>							
5100	<b>Materialaufwand</b>	€ / ha LF	737	846	680	776	795
5110	dar. Pflanzenproduktion	€ / ha LF	269	350	240	363	290
5111	dar. Saat- u. Pflanzgut	€ / ha LF	62	59	52	52	54
5112	dar. Düngemittel	€ / ha LF	85	134	89	160	109
5113	dar. Pflanzenschutz	€ / ha LF	62	99	59	118	76
5210	dar. Tierproduktion	€ / ha LF	189	253	197	199	254
5211	dar. Tierzukauf	€ / ha LF	48	72	24	4	4
5280	dar. Futtermittelzukauf	€ / ha LF	100	118	100	115	148
5292	dar. Tierarzt	€ / ha LF	19	16	27	20	39
5293	dar. Besamung	€ / ha LF	2	9	8	14	14
5294	dar. sonst. bezogene Leist. Tierprod.	€ / ha LF	5	21	21	24	25
5330	dar. Nebenbetr., Handel, Dienstleist.	€ / ha LF	16	21	29	0	19
5350	dar. sonst. Materialaufwand	€ / ha LF	255	221	214	213	232
5352	dar. Heizmat., Strom	€ / ha LF	49	20	23	18	30
5354	dar. Wasser, Abwasser	€ / ha LF	4	3	9	1	7
5355	dar. Treib- u. Schmierstoffe	€ / ha LF	101	115	119	124	125
5357	dar. Lohnarbeit, Masch.miete	€ / ha LF	101	80	61	69	68

1) WG 1 = Sächsische Heide- und Teichlandschaft  
WG 2 = Sächsisches Lößgebiet  
WG 3 = Sächs. Mittelgebirge und Vorland

**Verbundbetriebe insgesamt und Milchviehverbundbetriebe in den Wirtschaftsgebieten (WG 1 - 3) <sup>1)</sup>**

Blatt 4 von 4

Kenn- zahl	Bezeichnung	Maß- einheit	Verbundbetriebe			Milchviehverbundbetr.	
			WG1	WG 2	WG 3	WG2	WG 3
0001	Betriebe	Anzahl	5	18	17	7	7
	<b>Aufwand</b>						
5500	Personalaufwand (ohne BUV)	€ / ha LF	139	159	142	208	146
5501	Personalaufwand (ohne BUV)	€ / eAK	27.335	27.995	34.049	30.085	34.744
5600	<b>Betriebswirtschaftliche AfA</b>	€ / ha LF	254	303	255	299	260
5636	dar. Wirtschaftsgeb. u. baul. Anl.	€ / ha LF	32	58	48	56	56
5642	dar. Maschinen u. Geräte	€ / ha LF	163	166	159	147	171
5641	dar. Betriebsvorrichtungen	€ / ha LF	39	26	18	30	20
5700	<b>Sonst. betriebl. Aufwand</b>	€ / ha LF	334	462	395	479	411
5710	dar. Unterhaltung	€ / ha LF	131	136	157	151	163
5715	dar. Gebäude u. baul. Anlagen	€ / ha LF	9	36	37	43	45
5720	dar. techn. Anl., Masch., Fuhrp.	€ / ha LF	122	100	120	108	118
5730	dar. Betriebsversicherung	€ / ha LF	61	75	68	66	62
5731	dar. betriebliche Unfallversicherung	€ / ha LF	13	15	18	16	17
5742	dar. Pachten	€ / ha LF	89	161	95	188	107
5765	Pachtpreis / ha Pachtfläche	€ / ha	103	235	141	262	154
5764	dar. zeitraumzugehörige Vorsteuer	€ / ha LF	0	10	8	4	16
5770	dar. zeitraumfremder Aufwand	€ / ha LF	4	9	0	4	0
	<b>Unternehmensergebnis</b>						
6000	<b>Betriebsergebnis</b>	€ / ha LF	49	268	306	348	363
4000	Betriebliche Erträge	€ / ha LF	1.513	2.038	1.778	2.110	1.973
5000	Betriebliche Aufwendungen	€ / ha LF	1.464	1.770	1.472	1.762	1.611
7000	<b>Finanzergebnis</b>	€ / ha LF	4	-29	-29	-16	-32
7230	dar. Zinsaufwand	€ / ha LF	45	32	30	20	33
7800	Steuern vom Einkommen u. Ertrag	€ / ha LF	0	0	0	0	0
7900	Sonstige Steuern	€ / ha LF	6	14	13	12	12
7910	Unternehmensertrag	€ / ha LF	1.561	2.042	1.778	2.114	1.974
7920	Unternehmensaufwand vor Steuern	€ / ha LF	1.515	1.816	1.515	1.794	1.656
	<b>Rentabilität</b>						
9000	Gewinn/Jahresübersch. vor Steuern	€ / Betrieb	13.145	35.687	41.742	77.453	63.604
9000	Gewinn/Jahresübersch. vor Steuern	€ / ha LF	47	226	263	320	318
9004	Ordentliches Ergebnis	€ / Betrieb	8.600	32.795	38.465	72.575	59.735
9004	Ordentliches Ergebnis	€ / ha LF	30	208	243	300	299
9006	Gewinn + Personalaufwand (ohne BUV)	€ / AK	18.713	24.468	30.339	37.696	37.533
9007	Ordentliches Ergeb. + Personalaufw. (o. BUV)	€ / AK	17.093	23.305	28.790	36.258	35.968
9008	Ordentliches Ergeb. + Personalaufw. (o. BUV)	€ / ha LF	170	367	384	508	444
9071	Betriebseinkommen	€ / ha LF	306	567	511	718	588
9073	Relative Faktorentlohnung	%	65,2	70,2	77,5	92,5	91,7
9103	Ordentliche Rentabilitätsrate	%	-8,4	-5,8	-3,3	3,4	1,7
9120	Gesamtkapitalrentabilität	%	-3,0	-1,7	-0,7	1,7	1,5
9131	Eigenkapitalrentabilität (ohne Boden)	%	0,0	0,0	0,0	0,0	0,0
	<b>Liquidität / Stabilität</b>						
9601	Liquidität 1. Grades	%	8	89	75	174	42
9221	Cashflow I	€ / ha LF	336	589	484	605	529
9223	Cashflow III (zur Neufinanzierung verfügbar)	€ / ha LF	-211	123	88	133	27
9240	Kapitaldienst	€ / ha LF	227	263	241	222	241
9231	Langfristige Kapitaldienstgrenze	€ / ha LF	-268	-8	94	64	57
9232	Mittelfristige Kapitaldienstgrenze	€ / ha LF	-236	50	142	120	113
9233	Kurzfristige Kapitaldienstgrenze	€ / ha LF	-14	295	349	363	317
9241	Ausschöpf. d. langfr. Kapitaldienstgr.	%	<Null	<Null	257	347	423
9242	Ausschöpf. d. mittelfr. Kapitaldienstgr.	%	<Null	526	170	186	213
9243	Ausschöpf. d. kurzfr. Kapitaldienstgr.	%	<Null	89	69	61	76
9270	Eigenkapitalquote	%	30	66	71	68	66
9230	Eigenkapitalveränderung	€ / ha LF	-335	-34	61	24	13
9239	Bereinigte Eigenkapitalveränderung	€ / ha LF	-312	-40	66	44	26
9238	Bereinigte Eigenkapitalveränderung	€ / AK	-31.444	-2.561	4.909	3.154	2.089
	<b>Unternehmerfamilie</b>						
9502	Gesamteinkommen	€ / Betrieb	14.092	37.819	44.781	81.602	63.600
9503	Verfügbares Einkommen	€ / Betrieb	-7.546	17.379	23.304	46.430	30.325
3210	Entnahmen Lebenshaltung	€ / Betrieb	97.282	19.692	21.159	27.903	31.049
3395	Nettoentnahmen	€ / nAK	78.152	25.265	21.501	40.991	36.881

1) WG 1 = Sächsische Heide- und Teichlandschaft  
WG 2 = Sächsisches Lößgebiet  
WG 3 = Sächs. Mittelgebirge und Vorland

**Gemeinsame Gruppe spez. Milchvieh- und Milchviehverbundbetriebe  
in den Wirtschaftsgebieten (WG 2 und 3) <sup>1)</sup>**

Blatt 1 von 4

Kenn- zahl	Bezeichnung	Maß- einheit	Spez. Milchvieh- und Milchvieh- verbundbetriebe	
			WG 2	WG 3
0001	Betriebe	Anzahl	15	58
<b>Faktorausstattung</b>				
1006	Wirtschaftliche Betriebsgröße	€ / ha LF	2.316	2.593
1030	Landw. genutzte Fläche (LF)	ha / Betrieb	207,6	136,5
1033	dar. zugepachtete LF (Netto)	ha / Betrieb	132,6	84,1
1150	Ackerfläche	% LF	86,2	69,1
1160	Dauergrünland	% LF	13,6	30,8
1056	Ertragsmesszahl	EMZ / a	44	28
1110	Arbeitskräfte insgesamt	AK / Betrieb	3,27	2,62
1113	dar. Familienarbeitskräfte	FAK / Betrieb	2,02	1,92
1120	Nicht entlohnte Arbeitskräfte	nAK / Betrieb	1,57	1,59
1114	AK-Besatz	AK / 100 ha LF	1,58	1,92
1130	Lohnansatz	€ / Betrieb	51.441	51.375
<b>Produktionsstruktur</b>				
1151	Ackerfläche (Anfang des Jahres)	ha AF / Betrieb	177,4	93,2
1210	dar. Getreide (ohne Körnermais)	% AF	55,8	53,1
1230	dar. Ölrüchte, Hülsenfr., Faserpflanzen	% AF	23,0	12,9
1237	dar. Winterraps	% AF	22,2	11,4
1240	dar. Kartoffeln	% AF	0,1	0,1
1250	dar. Zuckerrüben	% AF	2,7	0,0
1271	dar. Silomais	% AF	12,0	14,8
1275	dar. sonst. Ackerfutter	% AF	4,5	16,5
1284	dar. nachwachs. Rohstoffe / Energiepflanzen	% AF	0,0	0,0
1300	Viehbesatz	VE / 100 ha LF	62,2	90,5
1330	dar. Rinder	VE / 100 ha LF	61,9	89,9
1335	dar. Milchkühe	VE / 100 ha LF	37,8	54,7
1336	dar. Mutter- und Ammenkühe	VE / 100 ha LF	0,9	0,1
1339	dar. Jung- und Mastvieh	VE / 100 ha LF	15,3	24,4
1350	dar. Schweine	VE / 100 ha LF	0,1	0,2
1351	dar. Mastschweine und Läufer	VE / 100 ha LF	0,1	0,2
1352	dar. Zuchtsauen	VE / 100 ha LF	0,0	0,0
1340	dar. Schafe	VE / 100 ha LF	0,0	0,1
1320	dar. Pferde	VE / 100 ha LF	0,2	0,1
1391	Rauhfuttermittelverzehr	GV / Betrieb	128,9	123,0
<b>Erträge, Leistungen, Preise</b>				
1411	Getreide (ohne Körnermais)	dt / ha	71	58
1420	dar. Weizen	dt / ha	73	65
1426	dar. Wintergerste	dt / ha	69	57
1427	dar. Sommergerste	dt / ha	50	54
1433	dar. Roggen	dt / ha	36	60
1434	dar. Triticale	dt / ha	88	55
1465	Raps	dt / ha	30	31
1472	Kartoffeln	dt / ha	200	415
1473	Zuckerrüben	dt / ha	526	
1631	Milchleistung (4 % Fett)	kg / Kuh	9.523	8.749
1632	Milchleistung (nat. Fettgehalt)	kg / Kuh	9.224	8.386
1612	Lebend geborene Ferkel	Ferkel / Sau		
1511	Getreideerlös insges.(netto; o. Körnermais)	€ / dt	16,16	17,88
1520	Weizenerlös (netto)	€ / dt	16,73	17,91
1526	Wintergersteerlös (netto)	€ / dt	14,76	14,58
1527	Sommergersteerlös (netto)	€ / dt		19,33
1533	Roggenerlös (netto)	€ / dt	15,38	17,76
1534	Triticaleerlös (netto)	€ / dt	15,48	15,44
1565	Rapselerlös (netto)	€ / dt	37,05	36,03
1572	Kartoffelerlös (netto)	€ / dt	55,07	8,87
1573	Zuckerrübenerlös (netto)	€ / dt	2,85	
1731	Milcherlös (netto bei 4 % Fett)	€ / dt	33,72	34,21
1732	Milcherlös (netto bei nat. Fettgehalt)	€ / dt	34,81	35,69

1) WG 1 = Sächsische Heide- und Teichlandschaft  
WG 2 = Sächsisches Lößgebiet  
WG 3 = Sächs. Mittelgebirge und Vorland



**Gemeinsame Gruppe spez. Milchvieh- und Milchviehverbundbetriebe  
in den Wirtschaftsgebieten (WG 2 und 3) <sup>1)</sup>**

Blatt 2 von 4

Kenn- zahl	Bezeichnung	Maß- einheit	Spez. Milchvieh- und Milchvieh- verbundbetriebe	
			WG 2	WG 3
0001	Betriebe	Anzahl	15	58
<b>Bilanz</b>				
2000	Summe Aktiva (Bilanzvermögen)	€ / Betrieb	1.204.185	911.448
2000	Summe Aktiva (Bilanzvermögen)	€ / ha LF	5.802	6.679
2100	Sachanlagen gesamt	€ / ha LF	4.420	5.223
2111	dar. Boden	€ / ha LF	2.319	2.594
2115	dar. Gebäude, baul. Anlagen	€ / ha LF	841	836
2120	dar. techn. Anlagen u. Maschinen	€ / ha LF	1.061	1.536
2130	dar. andere Anlagen insges.	€ / ha LF	190	121
2160	dar. Anlagen im Bau, Anzahlungen	€ / ha LF	0	105
2200	Finanzanlagen	€ / ha LF	60	25
2211	dar. Anteile an verbund. Untern.	€ / ha LF	0	0
2213	dar. Beteiligungen	€ / ha LF	59	19
2300	Tiervermögen	€ / ha LF	413	618
2320	dar. Rinder	€ / ha LF	412	615
2330	dar. Schweine	€ / ha LF	0	0
2400	Umlaufvermögen (ohne Tiere)	€ / ha LF	871	793
2410	dav. Vorräte	€ / ha LF	448	349
2412	dar. Feldinventar	€ / ha LF	405	301
2420	dav. Finanzumlaufvermögen	€ / ha LF	422	444
2431	dar. Forderungen aus Liefer. u. Leist.	€ / ha LF	121	122
2450	dar. Bank, Kasse	€ / ha LF	217	247
9041	Eigenkapital ( + 50% Sonderposten)	€ / ha LF	3.812	4.886
3600	dar. Geschäftsguth., gez. Kapital	€ / ha LF	0	0
3140	Sonderposten gesamt	€ / ha LF	56	227
3400	Rückstellungen	€ / ha LF	82	33
3500	Verbindlichkeiten	€ / ha LF	1.874	1.639
3510	dar. geg. Kreditinstituten	€ / ha LF	1.582	1.335
3521	dar. aus Lieferungen u. Leistungen	€ / ha LF	193	161
9280	Anlagenintensität	%	63	65
9281	Veralterungsgrad abnutzbares Anlagenverm.	%	32	27
9292	Fremdkapitaldeckung II	%	133	175
<b>Investitionen, Finanzierung</b>				
8300	Bruttoinvestitionen	€ / ha LF	460	522
8231	Zugang Boden	€ / ha LF	114	11
8232	Zugang Wirtschaftsgeb.u.baul. Anl.	€ / ha LF	12	4
8251	Zugang Anlagen im Bau, Anzahlung	€ / ha LF	103	156
8241	Zugang techn. Anlagen u. Masch.	€ / ha LF	155	305
2800	Veränderung Tiervermögen	€ / ha LF	-10	-7
8400	Nettoinvestitionen	€ / ha LF	93	83
8401	Nettoinvestitionen	€ / AK	5.921	4.316
8404	Veränderung Sachanlageverm. (o. Boden)	%	-2	0
9314	Nettoverbindlichkeiten	€ / ha LF	1.451	1.195
9315	Veränd. Nettoverbindlichkeiten	€ / ha LF	155	-9
9318	Tilg. von Verbindlichkeiten gesamt	€ / ha LF	267	314
2920	Veränd. Finanzumlaufvermögen	€ / ha LF	-142	32
3822	Veränderung Sonder-AfA	€ / ha LF	-2	-3

1) WG 1 = Sächsische Heide- und Teichlandschaft  
WG 2 = Sächsisches Lößgebiet  
WG 3 = Sächs. Mittelgebirge und Vorland

**Gemeinsame Gruppe spez. Milchvieh- und Milchviehverbundbetriebe  
in den Wirtschaftsgebieten (WG 2 und 3) <sup>1)</sup>**

Blatt 3 von 4

Kenn- zahl	Bezeichnung	Maß- einheit	Spez. Milchvieh- und Milchvieh- verbundbetriebe	
			WG 2	WG 3
0001	Betriebe	Anzahl	15	58
<b>Gewinn- und Verlustrechnung</b>				
<b>Ertrag</b>				
4010	<b>Umsatzerlöse</b>	€ / ha LF	2.063	2.161
4100	dar. landwirtschaftl. Pflanzenprod.	€ / ha LF	701	255
4112	dar. Getreide (ohne Körnermais)	€ / ha LF	449	165
4120	dar. Ölfr., Hülsenfr., Faserpfl.	€ / ha LF	194	82
4130	dar. Kartoffeln	€ / ha LF	6	1
4140	dar. Zuckerrüben	€ / ha LF	34	0
4173	dar. nachwachs. Rohstoffe / Energiepfl.	€ / ha LF	0	0
4200	dar. Tierproduktion	€ / ha LF	1.320	1.792
4220	dar. Rinder	€ / ha LF	120	176
4230	dar. Milch	€ / ha LF	1.192	1.612
4240	dar. Schweine	€ / ha LF	1	1
4260	dar. Geflügel, Eier	€ / ha LF	0	2
4300	dar. Obst, Weinbau	€ / ha LF	0	0
4360	dar. Nebenbetr., Handel, Dienstleist.	€ / ha LF	41	108
4378	dar. Mieten u. Pachten	€ / ha LF	5	6
4379	dar. zeitraumzugehörige Ust.	€ / ha LF	0	0
4368	dar. Lohnarbeit, Masch.miete	€ / ha LF	36	23
4400	<b>Bestandsveränderungen</b>	€ / ha LF	11	-3
4500	<b>Sonst. betr. Erträge</b>	€ / ha LF	441	554
4510	dar. Zulagen u. Zuschüsse	€ / ha LF	350	449
4660	dar. betriebsbezogene Zahlungen	€ / ha LF	312	399
4670	dar. EU-Direktzahlungen (bis WJ 14/15 Betriebsprämie)	€ / ha LF	272	275
4671	dav. Basisprämie - gültig ab WJ 15/16	€ / ha LF	177	175
4672	dav. Greening-Prämie - gültig ab WJ 15/16	€ / ha LF	85	82
4673	dav. Umverteilungsprämie - gültig ab WJ 15/16	€ / ha LF	9	15
4674	dav. Förderung für Junglandwirte - gültig ab WJ 15/16	€ / ha LF	1	2
4680	dar. Ausgleichszulage	€ / ha LF	0	49
4690	dar. für umweltger. Agrarprod.	€ / ha LF	7	58
4698	dar. sonstige Zuschüsse	€ / ha LF	0	2
4520	dar. aufwandsbezogene Zahlungen	€ / ha LF	36	47
4560	dar. Agrardieselerstattung	€ / ha LF	32	31
4550	dar. Investitionszuschüsse	€ / ha LF	0	13
4900	dar. zeitraumfremde Erträge	€ / ha LF	16	31
<b>Aufwand</b>				
5100	<b>Materialaufwand</b>	€ / ha LF	1.033	1.036
5110	dar. Pflanzenproduktion	€ / ha LF	368	247
5111	dar. Saat- u. Pflanzgut	€ / ha LF	59	70
5112	dar. Düngemittel	€ / ha LF	134	93
5113	dar. Pflanzenschutz	€ / ha LF	118	52
5210	dar. Tierproduktion	€ / ha LF	403	440
5211	dar. Tierzukauf	€ / ha LF	2	6
5280	dar. Futtermittelzukauf	€ / ha LF	258	275
5292	dar. Tierarzt	€ / ha LF	51	56
5293	dar. Besamung	€ / ha LF	32	29
5294	dar. sonst. bezogene Leist. Tierprod.	€ / ha LF	33	37
5330	dar. Nebenbetr., Handel, Dienstleist.	€ / ha LF	0	16
5350	dar. sonst. Materialaufwand	€ / ha LF	262	333
5352	dar. Heizmat., Strom	€ / ha LF	39	69
5354	dar. Wasser, Abwasser	€ / ha LF	9	17
5355	dar. Treib- u. Schmierstoffe	€ / ha LF	141	152
5357	dar. Lohnarbeit, Masch.miete	€ / ha LF	73	87

1) WG 1 = Sächsische Heide- und Teichlandschaft  
WG 2 = Sächsisches Lößgebiet  
WG 3 = Sächs. Mittelgebirge und Vorland

**Gemeinsame Gruppe spez. Milchvieh- und Milchviehverbundbetriebe**  
**in den Wirtschaftsgebieten (WG 2 und 3) <sup>1)</sup>**

Blatt 4 von 4

Kennzahl	Bezeichnung	Maßeinheit	Spez. Milchvieh- und Milchviehverbundbetriebe	
			WG 2	WG 3
0001	Betriebe	Anzahl	15	58
<b>Aufwand</b>				
5500	<b>Personalaufwand (ohne BUV)</b>	€ / ha LF	276	222
5501	Personalaufwand (ohne BUV)	€ / eAK	33.736	29.276
5600	<b>Betriebswirtschaftliche AfA</b>	€ / ha LF	332	424
5636	dar. Wirtschaftsgeb. u. baul. Anl.	€ / ha LF	65	89
5642	dar. Maschinen u. Geräte	€ / ha LF	162	237
5641	dar. Betriebsvorrichtungen	€ / ha LF	62	69
5700	<b>Sonst. betriebl. Aufwand</b>	€ / ha LF	492	493
5710	dar. Unterhaltung	€ / ha LF	174	209
5715	dar. Gebäude u. baul. Anlagen	€ / ha LF	51	37
5720	dar. techn. Anl., Masch., Fuhrp.	€ / ha LF	121	169
5730	dar. Betriebsversicherung	€ / ha LF	71	87
5731	dar. betriebliche Unfallversicherung	€ / ha LF	16	24
5742	dar. Pachten	€ / ha LF	163	77
5765	Pachtpreis / ha Pachtfläche	€ / ha	252	124
5764	dar. zeitraumzugehörige Vorsteuer	€ / ha LF	3	17
5770	dar. zeitraumfremder Aufwand	€ / ha LF	2	11
<b>Unternehmensergebnis</b>				
6000	<b>Betriebsergebnis</b>	€ / ha LF	381	538
4000	Betriebliche Erträge	€ / ha LF	2.515	2.712
5000	Betriebliche Aufwendungen	€ / ha LF	2.134	2.174
7000	<b>Finanzergebnis</b>	€ / ha LF	-34	-60
7230	dar. Zinsaufwand	€ / ha LF	38	31
7800	Steuern vom Einkommen u. Ertrag	€ / ha LF	0	0
7900	Sonstige Steuern	€ / ha LF	16	11
7910	Unternehmensertrag	€ / ha LF	2.518	2.713
7920	Unternehmensaufwand vor Steuern	€ / ha LF	2.187	2.246
<b>Rentabilität</b>				
9000	Gewinn/Jahresübersch. vor Steuern	€ / Betrieb	68.677	63.720
9000	Gewinn/Jahresübersch. vor Steuern	€ / ha LF	331	467
9004	Ordentliches Ergebnis	€ / Betrieb	65.738	64.881
9004	Ordentliches Ergebnis	€ / ha LF	317	475
9006	Gewinn + Personalaufwand (ohne BUV)	€ / AK	38.545	35.861
9007	Ordentliches Ergeb. + Personalaufw. (o. BUV)	€ / AK	37.646	36.304
9008	Ordentliches Ergeb. + Personalaufw. (o. BUV)	€ / ha LF	593	697
9071	Betriebseinkommen	€ / ha LF	799	809
9073	Relative Faktorentlohnung	%	90,1	95,6
9103	Ordentliche Rentabilitätsrate	%	2,7	3,7
9120	Gesamtkapitalrentabilität	%	1,8	1,9
9131	Eigenkapitalrentabilität (ohne Boden)	%	0,0	1,9
<b>Liquidität / Stabilität</b>				
9601	Liquidität 1. Grades	%	80	102
9221	Cashflow I	€ / ha LF	645	871
9223	Cashflow III (zur Neufinanzierung verfügbar)	€ / ha LF	27	214
9240	Kapitaldienst	€ / ha LF	306	344
9231	Langfristige Kapitaldienstgrenze	€ / ha LF	-31	86
9232	Mittelfristige Kapitaldienstgrenze	€ / ha LF	34	174
9233	Kurzfristige Kapitaldienstgrenze	€ / ha LF	301	510
9241	Ausschöpf. d. langfr. Kapitaldienstgr.	%	<Null	402
9242	Ausschöpf. d. mittelfr. Kapitaldienstgr.	%	906	197
9243	Ausschöpf. d. kurzfr. Kapitaldienstgr.	%	102	68
9270	Eigenkapitalquote	%	66	73
9230	Eigenkapitalveränderung	€ / ha LF	-44	98
9239	Bereinigte Eigenkapitalveränderung	€ / ha LF	-69	55
9238	Bereinigte Eigenkapitalveränderung	€ / AK	-4.404	2.859
<b>Unternehmerfamilie</b>				
9502	Gesamteinkommen	€ / Betrieb	72.407	64.292
9503	Verfügbares Einkommen	€ / Betrieb	27.994	35.282
3210	Entnahmen Lebenshaltung	€ / Betrieb	45.517	28.646
3395	Nettoentnahmen	€ / nAK	49.008	31.181

1) WG 1 = Sächsische Heide- und Teichlandschaft  
WG 2 = Sächsisches Lößgebiet  
WG 3 = Sächs. Mittelgebirge und Vorland

**Spezialisierte Getreidebau- und Milchviehbetriebe  
in den Wirtschaftsgebieten (WG 2 und 3)<sup>1)</sup>**

Blatt 1 von 4

Kenn- zahl	Bezeichnung	Maß- einheit	Getreidebaubetr.	Spez. Milchviehbetr.	
			WG 2	WG 2	WG 3
0001	Betriebe	Anzahl	7	14	15
<b>Faktorausstattung</b>					
1006	Wirtschaftliche Betriebsgröße	€ / ha LF	1.241	3.761	2.837
1030	Landw. genutzte Fläche (LF)	ha / Betrieb	322,3	368,9	208,7
1033	dar. zugepachtete LF (Netto)	ha / Betrieb	283,2	275,5	165,3
1150	Ackerfläche	% LF	96,7	75,9	70,6
1160	Dauergrünland	% LF	3,3	23,4	29,4
1056	Ertragsmesszahl	EMZ / a	54	47	32
1110	Arbeitskräfte insgesamt	AK / Betrieb	2,92	10,21	4,68
1113	dar. Familienarbeitskräfte	FAK / Betrieb	1,85	2,40	1,94
1120	Nicht entlohnte Arbeitskräfte	nAK / Betrieb	1,85	2,40	1,94
1114	AK-Besatz	AK / 100 ha LF	0,90	2,77	2,24
1130	Lohnansatz	€ / Betrieb	58.248	74.905	60.122
<b>Produktionsstruktur</b>					
1151	Ackerfläche (Anfang des Jahres)	ha AF / Betrieb	321,6	276,8	144,0
1210	dar. Getreide (ohne Körnermais)	% AF	60,6	40,1	48,3
1230	dar. Ölfrüchte, Hülsenfr., Faserpflanzen	% AF	25,8	12,9	14,8
1237	dar. Winterraps	% AF	20,0	12,4	13,9
1240	dar. Kartoffeln	% AF	0,1	0,0	0,0
1250	dar. Zuckerrüben	% AF	3,5	1,7	0,0
1271	dar. Silomais	% AF	0,0	21,9	22,4
1275	dar. sonst. Ackerfutter	% AF	1,5	18,6	11,9
1284	dar. nachwachs. Rohstoffe / Energiepflanzen	% AF	2,3	0,0	0,0
1300	Viehbesatz	VE / 100 ha LF	0,9	130,1	100,7
1330	dar. Rinder	VE / 100 ha LF	0,7	128,2	100,1
1335	dar. Milchkühe	VE / 100 ha LF	0,0	91,6	62,9
1336	dar. Mutter- und Ammenkühe	VE / 100 ha LF	0,4	0,1	0,0
1339	dar. Jung- und Mastvieh	VE / 100 ha LF	0,3	29,2	29,4
1350	dar. Schweine	VE / 100 ha LF	0,1	1,6	0,0
1351	dar. Mastschweine und Läufer	VE / 100 ha LF	0,1	1,6	0,0
1352	dar. Zuchtsauen	VE / 100 ha LF	0,0	0,0	0,0
1340	dar. Schafe	VE / 100 ha LF	0,0	0,0	0,1
1320	dar. Pferde	VE / 100 ha LF	0,0	0,2	0,5
1391	Rauhfuttermittelverzehr	GV / Betrieb	2,4	473,3	210,0
<b>Erträge, Leistungen, Preise</b>					
1411	Getreide (ohne Körnermais)	dt / ha	66	62	56
1420	dar. Weizen	dt / ha	67	65	56
1426	dar. Wintergerste	dt / ha	73	61	61
1427	dar. Sommergerste	dt / ha	39	38	51
1433	dar. Roggen	dt / ha	56	81	
1434	dar. Triticale	dt / ha	26	58	59
1465	Raps	dt / ha	32	34	30
1472	Kartoffeln	dt / ha	110	110	156
1473	Zuckerrüben	dt / ha	569	465	
1631	Milchleistung (4 % Fett)	kg / Kuh		9.939	9.402
1632	Milchleistung (nat. Fettgehalt)	kg / Kuh		10.262	8.881
1612	Lebend geborene Ferkel	Ferkel / Sau			
1511	Getreideerlös insges. (netto; o. Körnermais)	€ / dt	17,19	17,31	18,00
1520	Weizenerlös (netto)	€ / dt	18,34	17,94	17,12
1526	Wintergersteerlös (netto)	€ / dt	14,28	15,17	14,44
1527	Sommergersteerlös (netto)	€ / dt	22,00	27,00	19,37
1533	Roggenerlös (netto)	€ / dt	21,91	16,25	
1534	Triticaleerlös (netto)	€ / dt	20,00	15,53	16,61
1565	Rapselerlös (netto)	€ / dt	38,55	36,45	36,43
1572	Kartoffelerlös (netto)	€ / dt	28,47	34,14	31,86
1573	Zuckerrübenelerlös (netto)	€ / dt	2,56	2,44	
1731	Milcherlös (netto bei 4 % Fett)	€ / dt		34,88	30,36
1732	Milcherlös (netto bei nat. Fettgehalt)	€ / dt		33,76	32,14

1) WG 1 = Sächsische Heide- und Teichlandschaft  
WG 2 = Sächsisches Lößgebiet  
WG 3 = Sächs. Mittelgebirge und Vorland

Spezialisierte Getreidebau- und Milchviehbetriebe  
in den Wirtschaftsgebieten (WG 2 und 3)<sup>1)</sup>

Blatt 2 von 4

Kennzahl	Bezeichnung	Maßeinheit	Getreidebaubetr.	Spez. Milchviehbetr.	
			WG 2	WG 2	WG 3
0001	Betriebe	Anzahl	7	14	15
<b>Bilanz</b>					
2000	Summe Aktiva (Bilanzvermögen)	€ / Betrieb	900.651	2.640.514	1.286.126
2000	Summe Aktiva (Bilanzvermögen)	€ / ha LF	2.794	7.159	6.163
2100	Sachanlagen gesamt	€ / ha LF	1.933	4.407	4.407
2111	dar. Boden	€ / ha LF	1.116	1.734	1.550
2115	dar. Gebäude, baul. Anlagen	€ / ha LF	145	999	887
2120	dar. techn. Anlagen u. Maschinen	€ / ha LF	658	1.442	1.588
2130	dar. andere Anlagen insges.	€ / ha LF	13	131	219
2160	dar. Anlagen im Bau, Anzahlungen	€ / ha LF	0	97	161
2200	Finanzanlagen	€ / ha LF	97	74	24
2211	dar. Anteile an verbund. Untern.	€ / ha LF	0	0	8
2213	dar. Beteiligungen	€ / ha LF	97	74	12
2300	Tiervermögen	€ / ha LF	4	869	677
2320	dar. Rinder	€ / ha LF	4	861	670
2330	dar. Schweine	€ / ha LF	0	4	0
2400	Umlaufvermögen (ohne Tiere)	€ / ha LF	743	1.793	1.036
2410	dav. Vorräte	€ / ha LF	428	487	445
2412	dar. Feldinventar	€ / ha LF	419	363	249
2420	dav. Finanzumlaufvermögen	€ / ha LF	315	1.306	591
2431	dar. Forderungen aus Liefer. u. Leist.	€ / ha LF	211	599	182
2450	dar. Bank, Kasse	€ / ha LF	25	450	313
9041	Eigenkapital ( + 50% Sonderposten)	€ / ha LF	2.080	4.512	3.905
3600	dar. Geschäftsguth., gez. Kapital	€ / ha LF	0	0	0
3140	Sonderposten gesamt	€ / ha LF	17	381	291
3400	Rückstellungen	€ / ha LF	66	59	30
3500	Verbindlichkeiten	€ / ha LF	629	2.397	2.079
3510	dar. geg. Kreditinstituten	€ / ha LF	447	2.043	1.800
3521	dar. aus Lieferungen u. Leistungen	€ / ha LF	155	266	222
9280	Anlagenintensität	%	54	51	61
9281	Veralterungsgrad abnutzbares Anlagenverm.	%	27	36	37
9292	Fremdkapitaldeckung II	%	215	163	158
<b>Investitionen, Finanzierung</b>					
8300	Bruttoinvestitionen	€ / ha LF	48	704	579
8231	Zugang Boden	€ / ha LF	0	182	1
8232	Zugang Wirtschaftsgeb.u.baul. Anl.	€ / ha LF	0	4	7
8251	Zugang Anlagen im Bau, Anzahlung	€ / ha LF	6	115	266
8241	Zugang techn. Anlagen u. Masch.	€ / ha LF	51	252	290
2800	Veränderung Tiervermögen	€ / ha LF	0	13	-10
8400	Nettoinvestitionen	€ / ha LF	-157	350	220
8401	Nettoinvestitionen	€ / AK	-17.324	12.655	9.836
8404	Veränderung Sachanlageverm. (o. Boden)	%	-15	4	7
9314	Nettoverbindlichkeiten	€ / ha LF	315	1.091	1.488
9315	Veränd. Nettoverbindlichkeiten	€ / ha LF	-150	334	226
9318	Tilg. von Verbindlichkeiten gesamt	€ / ha LF	140	258	240
2920	Veränd. Finanzumlaufvermögen	€ / ha LF	26	-194	-44
3822	Veränderung Sonder-AfA	€ / ha LF	-3	-1	0

1) WG 1 = Sächsische Heide- und Teichlandschaft  
WG 2 = Sächsisches Lößgebiet  
WG 3 = Sächs. Mittelgebirge und Vorland

**Spezialisierte Getreidebau- und Milchviehbetriebe**  
**in den Wirtschaftsgebieten (WG 2 und 3)<sup>1)</sup>**

Blatt 3 von 4

Kennzahl	Bezeichnung	Maßeinheit	Getreidebaubetr.	Spez. Milchviehbetr.	
			WG 2	WG 2	WG 3
0001	Betriebe	Anzahl	7	14	15
<b>Gewinn- und Verlustrechnung</b>					
<b>Ertrag</b>					
4010	<b>Umsatzerlöse</b>	€ / ha LF	1.105	4.760	2.290
4100	dar. landwirtschaftl. Pflanzenprod.	€ / ha LF	1.067	547	303
4112	dar. Getreide (ohne Körnermais)	€ / ha LF	689	264	140
4120	dar. Ölf., Hülsenfr., Faserpfl.	€ / ha LF	304	117	105
4130	dar. Kartoffeln	€ / ha LF	2	1	0
4140	dar. Zuckerrüben	€ / ha LF	51	15	0
4173	dar. nachwachs. Rohstoffe / Energiepfl.	€ / ha LF	21	0	0
4200	dar. Tierproduktion	€ / ha LF	3	3.714	1.975
4220	dar. Rinder	€ / ha LF	3	575	202
4230	dar. Milch	€ / ha LF	0	3.106	1.769
4240	dar. Schweine	€ / ha LF	0	23	0
4260	dar. Geflügel, Eier	€ / ha LF	0	2	1
4300	dar. Obst, Weinbau	€ / ha LF	0	0	0
4360	dar. Nebenbetr., Handel, Dienstleist.	€ / ha LF	35	494	12
4378	dar. Mieten u. Pachten	€ / ha LF	3	32	2
4379	dar. zeitraumzugehörige Ust.	€ / ha LF	0	164	0
4368	dar. Lohnarbeit, Masch.miete	€ / ha LF	31	25	4
4400	<b>Bestandsveränderungen</b>	€ / ha LF	-7	44	-13
4500	<b>Sonst. betr. Erträge</b>	€ / ha LF	433	474	571
4510	dar. Zulagen u. Zuschüsse	€ / ha LF	348	383	440
4660	dar. betriebsbezogene Zahlungen	€ / ha LF	328	346	387
4670	dar. EU-Direktzahlungen (bis WJ 14/15 Betriebsprämie)	€ / ha LF	282	264	281
4671	dav. Basisprämie - gültig ab WJ 15/16	€ / ha LF	183	172	178
4672	dav. Greening-Prämie - gültig ab WJ 15/16	€ / ha LF	89	83	85
4673	dav. Umverteilungsprämie - gültig ab WJ 15/16	€ / ha LF	6	7	10
4674	dav. Förderung für Junglandwirte - gültig ab WJ 15/16	€ / ha LF	4	2	9
4680	dar. Ausgleichszulage	€ / ha LF	0	0	35
4690	dar. für umweltger. Agrarprod.	€ / ha LF	46	8	31
4698	dar. sonstige Zuschüsse	€ / ha LF	0	1	0
4520	dar. aufwandsbezogene Zahlungen	€ / ha LF	19	35	50
4560	dar. Agrardieselerstattung	€ / ha LF	19	34	33
4550	dar. Investitionszuschüsse	€ / ha LF	0	0	17
4900	dar. zeitraumfremde Erträge	€ / ha LF	13	9	58
<b>Aufwand</b>					
5100	<b>Materialaufwand</b>	€ / ha LF	564	2.754	1.230
5110	dar. Pflanzenproduktion	€ / ha LF	383	326	245
5111	dar. Saat- u. Pflanzgut	€ / ha LF	85	80	84
5112	dar. Düngemittel	€ / ha LF	152	90	97
5113	dar. Pflanzenschutz	€ / ha LF	141	78	48
5210	dar. Tierproduktion	€ / ha LF	2	1.891	627
5211	dar. Tierzukauf	€ / ha LF	0	423	10
5280	dar. Futtermittelzukauf	€ / ha LF	1	1.167	417
5292	dar. Tierarzt	€ / ha LF	1	99	77
5293	dar. Besamung	€ / ha LF	0	54	40
5294	dar. sonst. bezogene Leist. Tierprod.	€ / ha LF	0	107	34
5330	dar. Nebenbetr., Handel, Dienstleist.	€ / ha LF	1	4	0
5350	dar. sonst. Materialaufwand	€ / ha LF	179	533	360
5352	dar. Heizmat., Strom	€ / ha LF	6	135	72
5354	dar. Wasser, Abwasser	€ / ha LF	1	15	19
5355	dar. Treib- u. Schmierstoffe	€ / ha LF	89	173	156
5357	dar. Lohnarbeit, Masch.miete	€ / ha LF	78	201	100

1) WG 1 = Sächsische Heide- und Teichlandschaft  
WG 2 = Sächsisches Lößgebiet  
WG 3 = Sächs. Mittelgebirge und Vorland

**Spezialisierte Getreidebau- und Milchviehbetriebe**  
**in den Wirtschaftsgebieten (WG 2 und 3)<sup>1)</sup>**

Blatt 4 von 4

Kennzahl	Bezeichnung	Maßeinheit	Getreidebaubetr.	Spez. Milchviehbetr.	
			WG 2	WG 2	WG 3
0001	Betriebe	Anzahl	7	14	15
<b>Aufwand</b>					
5500	<b>Personalaufwand (ohne BUV)</b>	€ / ha LF	101	632	364
5501	Personalaufwand (ohne BUV)	€ / eAK	30.424	29.854	27.775
5600	<b>Betriebswirtschaftliche AfA</b>	€ / ha LF	197	345	349
5636	dar. Wirtschaftsgeb. u. baul. Anl.	€ / ha LF	14	113	63
5642	dar. Maschinen u. Geräte	€ / ha LF	173	126	179
5641	dar. Betriebsvorrichtungen	€ / ha LF	4	75	69
5700	<b>Sonst. betriebl. Aufwand</b>	€ / ha LF	396	909	510
5710	dar. Unterhaltung	€ / ha LF	75	301	220
5715	dar. Gebäude u. baul. Anlagen	€ / ha LF	8	99	35
5720	dar. techn. Anl., Masch., Fuhrp.	€ / ha LF	67	201	184
5730	dar. Betriebsversicherung	€ / ha LF	65	97	78
5731	dar. betriebliche Unfallversicherung	€ / ha LF	8	18	21
5742	dar. Pachten	€ / ha LF	173	187	87
5765	Pachtpreis / ha Pachtfläche	€ / ha	265	266	112
5764	dar. zeitraumzugehörige Vorsteuer	€ / ha LF	37	138	18
5770	dar. zeitraumfremder Aufwand	€ / ha LF	1	5	13
<b>Unternehmensergebnis</b>					
6000	<b>Betriebsergebnis</b>	€ / ha LF	273	638	394
4000	Betriebliche Erträge	€ / ha LF	1.531	5.278	2.847
5000	Betriebliche Aufwendungen	€ / ha LF	1.258	4.641	2.454
7000	<b>Finanzergebnis</b>	€ / ha LF	-4	-46	-40
7230	dar. Zinsaufwand	€ / ha LF	10	50	41
7800	Steuern vom Einkommen u. Ertrag	€ / ha LF	0	0	0
7900	Sonstige Steuern	€ / ha LF	7	8	7
7910	Unternehmensertrag	€ / ha LF	1.537	5.282	2.848
7920	Unternehmensaufwand vor Steuern	€ / ha LF	1.275	4.699	2.501
<b>Rentabilität</b>					
9000	Gewinn/Jahresübersch. vor Steuern	€ / Betrieb	84.385	215.321	72.275
9000	Gewinn/Jahresübersch. vor Steuern	€ / ha LF	262	584	346
9004	Ordentliches Ergebnis	€ / Betrieb	80.417	211.880	62.691
9004	Ordentliches Ergebnis	€ / ha LF	249	574	300
9006	Gewinn + Personalaufwand (ohne BUV)	€ / AK	40.106	43.938	31.693
9007	Ordentliches Ergeb. + Personalaufw. (o. BUV)	€ / AK	38.745	43.601	29.643
9008	Ordentliches Ergeb. + Personalaufw. (o. BUV)	€ / ha LF	350	1.207	664
9071	Betriebseinkommen	€ / ha LF	540	1.531	806
9073	Relative Faktorentlohnung	%	100,6	115,9	89,5
9103	Ordentliche Rentabilitätsrate	%	4,5	7,0	0,4
9120	Gesamtkapitalrentabilität	%	2,8	5,9	0,9
9131	Eigenkapitalrentabilität (ohne Boden)	%	3,8	11,1	0,0
<b>Liquidität / Stabilität</b>					
9601	Liquidität 1. Grades	%	12	151	81
9221	Cashflow I	€ / ha LF	464	818	670
9223	Cashflow III (zur Neufinanzierung verfügbar)	€ / ha LF	99	322	252
9240	Kapitaldienst	€ / ha LF	149	308	280
9231	Langfristige Kapitaldienstgrenze	€ / ha LF	4	405	145
9232	Mittelfristige Kapitaldienstgrenze	€ / ha LF	19	518	208
9233	Kurzfristige Kapitaldienstgrenze	€ / ha LF	204	751	493
9241	Ausschöpf. d. langfr. Kapitaldienstgr.	%	3.577	76	194
9242	Ausschöpf. d. mittelfr. Kapitaldienstgr.	%	803	60	135
9243	Ausschöpf. d. kurzfr. Kapitaldienstgr.	%	73	41	57
9270	Eigenkapitalquote	%	74	63	63
9230	Eigenkapitalveränderung	€ / ha LF	-11	37	10
9239	Bereinigte Eigenkapitalveränderung	€ / ha LF	-6	355	104
9238	Bereinigte Eigenkapitalveränderung	€ / AK	-610	12.821	4.639
<b>Unternehmerfamilie</b>					
9502	Gesamteinkommen	€ / Betrieb	84.367	216.337	73.405
9503	Verfügbares Einkommen	€ / Betrieb	38.829	185.709	55.745
3210	Entnahmen Lebenshaltung	€ / Betrieb	34.350	31.451	22.941
3395	Nettoentnahmen	€ / nAK	41.107	38.401	20.061

1) WG 1 = Sächsische Heide- und Teichlandschaft  
WG 2 = Sächsisches Lößgebiet  
WG 3 = Sächs. Mittelgebirge und Vorland

**Gemeinsame Gruppe spez. Milchvieh- und Milchviehverbundbetriebe  
in den Wirtschaftsgebieten (WG 2 und 3) <sup>1)</sup>**

Blatt 1 von 4

Kenn- zahl	Bezeichnung	Maß- einheit	Spez. Milchvieh- und Milchvieh- verbundbetriebe		
			Alle	WG 2	WG 3
0001	Betriebe	Anzahl	33	15	18
<b>Faktorausstattung</b>					
1006	Wirtschaftliche Betriebsgröße	€ / ha LF	3.132	3.653	2.502
1030	Landw. genutzte Fläche (LF)	ha / Betrieb	306,4	369,1	254,0
1033	dar. zugepachtete LF (Netto)	ha / Betrieb	231,9	267,9	202,0
1150	Ackerfläche	% LF	74,9	77,1	72,3
1160	Dauergrünland	% LF	24,7	22,3	27,7
1056	Ertragsmesszahl	EMZ / a	41	49	31
1110	Arbeitskräfte insgesamt	AK / Betrieb	7,53	9,91	5,55
1113	dar. Familienarbeitskräfte	FAK / Betrieb	2,24	2,45	2,07
1120	Nicht entlohnte Arbeitskräfte	nAK / Betrieb	2,24	2,45	2,07
1114	AK-Besatz	AK / 100 ha LF	2,46	2,68	2,18
1130	Lohnansatz	€ / Betrieb	69.739	76.495	64.110
<b>Produktionsstruktur</b>					
1151	Ackerfläche (Anfang des Jahres)	ha AF / Betrieb	225,7	281,7	179,1
1210	dar. Getreide (ohne Körnermais)	% AF	44,4	39,6	50,6
1230	dar. Ölfrüchte, Hülsenfr., Faserpflanzen	% AF	16,2	13,9	19,2
1237	dar. Winterraps	% AF	15,0	13,4	17,2
1240	dar. Kartoffeln	% AF	0,1	0,0	0,1
1250	dar. Zuckerrüben	% AF	1,3	2,3	0,0
1271	dar. Silomais	% AF	20,8	22,4	18,7
1275	dar. sonst. Ackerfutter	% AF	13,7	17,4	8,8
1284	dar. nachwachs. Rohstoffe / Energiepflanzen	% AF	0,0	0,0	0,0
1300	Viehbesatz	VE / 100 ha LF	106,2	124,3	84,2
1330	dar. Rinder	VE / 100 ha LF	105,0	122,6	83,7
1335	dar. Milchkühe	VE / 100 ha LF	70,8	87,4	50,6
1336	dar. Mutter- und Ammenkühe	VE / 100 ha LF	0,7	0,1	1,4
1339	dar. Jung- und Mastvieh	VE / 100 ha LF	26,2	27,9	24,1
1350	dar. Schweine	VE / 100 ha LF	0,8	1,5	0,0
1351	dar. Mastschweine und Läufer	VE / 100 ha LF	0,8	1,5	0,0
1352	dar. Zuchtsauen	VE / 100 ha LF	0,0	0,0	0,0
1340	dar. Schafe	VE / 100 ha LF	0,0	0,0	0,0
1320	dar. Pferde	VE / 100 ha LF	0,3	0,2	0,3
1391	Rauhfuterverzehrer	GV / Betrieb	322,3	452,8	213,5
<b>Erträge, Leistungen, Preise</b>					
1411	Getreide (ohne Körnermais)	dt / ha	64	64	64
1420	dar. Weizen	dt / ha	69	68	70
1426	dar. Wintergerste	dt / ha	64	61	68
1427	dar. Sommergerste	dt / ha	54	38	56
1433	dar. Roggen	dt / ha	81	81	
1434	dar. Triticale	dt / ha	58	58	59
1465	Raps	dt / ha	34	35	33
1472	Kartoffeln	dt / ha	209	110	241
1473	Zuckerrüben	dt / ha	572	572	
1631	Milchleistung (4 % Fett)	kg / Kuh	9.765	9.965	9.349
1632	Milchleistung (nat. Fettgehalt)	kg / Kuh	9.845	10.267	8.962
1612	Lebend geborene Ferkel	Ferkel / Sau			
1511	Getreideerlös insges.(netto; o. Körnermais)	€ / dt	17,91	17,43	18,59
1520	Weizenerlös (netto)	€ / dt	18,24	18,00	18,75
1526	Wintergersteerlös (netto)	€ / dt	15,62	15,17	16,37
1527	Sommergersteerlös (netto)	€ / dt	19,85	27,00	19,47
1533	Roggenerlös (netto)	€ / dt	16,25	16,25	
1534	Triticaleerlös (netto)	€ / dt	15,78	15,53	16,61
1565	Rapselerlös (netto)	€ / dt	37,30	36,89	37,75
1572	Kartoffelerlös (netto)	€ / dt	19,61	34,14	17,39
1573	Zuckerrübenelerlös (netto)	€ / dt	2,24	2,24	
1731	Milcherlös (netto bei 4 % Fett)	€ / dt	33,68	34,77	31,29
1732	Milcherlös (netto bei nat. Fettgehalt)	€ / dt	33,40	33,72	32,64

1) WG 1 = Sächsische Heide- und Teichlandschaft  
WG 2 = Sächsisches Lößgebiet  
WG 3 = Sächs. Mittelgebirge und Vorland



**Gemeinsame Gruppe spez. Milchvieh- und Milchviehverbundbetriebe  
in den Wirtschaftsgebieten (WG 2 und 3) <sup>1)</sup>**

Blatt 2 von 4

Kenn- zahl	Bezeichnung	Maß- einheit	Spez. Milchvieh- und Milchvieh- verbundbetriebe		
			Alle	WG 2	WG 3
0001	Betriebe	Anzahl	33	15	18
<b>Bilanz</b>					
2000	Summe Aktiva (Bilanzvermögen)	€/ Betrieb	1.989.525	2.671.220	1.421.446
2000	Summe Aktiva (Bilanzvermögen)	€/ ha LF	6.494	7.237	5.595
2100	Sachanlagen gesamt	€/ ha LF	4.308	4.554	4.010
2111	dar. Boden	€/ ha LF	1.640	1.788	1.461
2115	dar. Gebäude, baul. Anlagen	€/ ha LF	877	1.003	724
2120	dar. techn. Anlagen u. Maschinen	€/ ha LF	1.451	1.456	1.446
2130	dar. andere Anlagen insges.	€/ ha LF	146	131	164
2160	dar. Anlagen im Bau, Anzahlungen	€/ ha LF	188	173	206
2200	Finanzanlagen	€/ ha LF	57	80	29
2211	dar. Anteile an verbund. Untern.	€/ ha LF	2	0	5
2213	dar. Beteiligungen	€/ ha LF	48	79	10
2300	Tiervermögen	€/ ha LF	713	831	570
2320	dar. Rinder	€/ ha LF	707	824	565
2330	dar. Schweine	€/ ha LF	2	3	0
2400	Umlaufvermögen (ohne Tiere)	€/ ha LF	1.402	1.756	973
2410	dav. Vorräte	€/ ha LF	460	490	424
2412	dar. Feldinventar	€/ ha LF	330	369	283
2420	dav. Finanzumlaufvermögen	€/ ha LF	941	1.266	549
2431	dar. Forderungen aus Liefer. u. Leist.	€/ ha LF	399	587	171
2450	dar. Bank, Kasse	€/ ha LF	376	437	302
9041	Eigenkapital (+ 50% Sonderposten)	€/ ha LF	4.078	4.553	3.501
3600	dar. Geschäftsguth., gez. Kapital	€/ ha LF	0	0	0
3140	Sonderposten gesamt	€/ ha LF	294	355	220
3400	Rückstellungen	€/ ha LF	42	55	26
3500	Verbindlichkeiten	€/ ha LF	2.224	2.445	1.956
3510	dar. geg. Kreditinstituten	€/ ha LF	1.807	2.094	1.459
3521	dar. aus Lieferungen u. Leistungen	€/ ha LF	254	270	235
9280	Anlagenintensität	%	56	52	61
9281	Veralterungsgrad abnutzbares Anlagenverm.	%	37	37	36
9292	Fremdkapitaldeckung II	%	157	159	153
<b>Investitionen, Finanzierung</b>					
8300	Bruttoinvestitionen	€/ ha LF	673	738	594
8231	Zugang Boden	€/ ha LF	93	170	1
8232	Zugang Wirtschaftsgeb.u.baul. Anl.	€/ ha LF	5	3	6
8251	Zugang Anlagen im Bau, Anzahlung	€/ ha LF	220	181	267
8241	Zugang techn. Anlagen u. Masch.	€/ ha LF	269	237	309
2800	Veränderung Tiervermögen	€/ ha LF	0	11	-13
8400	Nettoinvestitionen	€/ ha LF	318	375	248
8401	Nettoinvestitionen	€/ AK	12.928	13.986	11.355
8404	Veränderung Sachanlageverm. (o. Boden)	%	7	6	9
9314	Nettoverbindlichkeiten	€/ ha LF	1.283	1.180	1.408
9315	Veränd. Nettoverbindlichkeiten	€/ ha LF	325	347	299
9318	Tilg. von Verbindlichkeiten gesamt	€/ ha LF	235	264	199
2920	Veränd. Finanzumlaufvermögen	€/ ha LF	-119	-160	-69
3822	Veränderung Sonder-AfA	€/ ha LF	0	-1	0

1) WG 1 = Sächsische Heide- und Teichlandschaft  
WG 2 = Sächsisches Lößgebiet  
WG 3 = Sächs. Mittelgebirge und Vorland

**Gemeinsame Gruppe spez. Milchvieh- und Milchviehverbundbetriebe  
in den Wirtschaftsgebieten (WG 2 und 3) <sup>1)</sup>**

Blatt 3 von 4

Kenn- zahl	Bezeichnung	Maß- einheit	Spez. Milchvieh- und Milchvieh- verbundbetriebe		
			Alle	WG 2	WG 3
0001	Betriebe	Anzahl	33	15	18
<b>Gewinn- und Verlustrechnung</b>					
<b>Ertrag</b>					
4010	<b>Umsatzerlöse</b>	€ / ha LF	3.540	4.633	2.218
4100	dar. landwirtschaftl. Pflanzenprod.	€ / ha LF	525	572	469
4112	dar. Getreide (ohne Körnermais)	€ / ha LF	270	278	260
4120	dar. Ölf., Hülsenfr., Faserpfl.	€ / ha LF	143	131	158
4130	dar. Kartoffeln	€ / ha LF	2	1	3
4140	dar. Zuckerrüben	€ / ha LF	12	23	0
4173	dar. nachwachs. Rohstoffe / Energiepfl.	€ / ha LF	0	0	0
4200	dar. Tierproduktion	€ / ha LF	2.679	3.533	1.644
4220	dar. Rinder	€ / ha LF	376	540	178
4230	dar. Milch	€ / ha LF	2.283	2.962	1.461
4240	dar. Schweine	€ / ha LF	12	21	0
4260	dar. Geflügel, Eier	€ / ha LF	2	2	3
4300	dar. Obst, Weinbau	€ / ha LF	0	0	0
4360	dar. Nebenbetr., Handel, Dienstleist.	€ / ha LF	334	523	104
4378	dar. Mieten u. Pachten	€ / ha LF	17	29	3
4379	dar. zeitraumzugehörige Ust.	€ / ha LF	84	153	0
4368	dar. Lohnarbeit, Masch.miete	€ / ha LF	20	25	13
4400	<b>Bestandsveränderungen</b>	€ / ha LF	13	36	-14
4500	<b>Sonst. betr. Erträge</b>	€ / ha LF	500	470	535
4510	dar. Zulagen u. Zuschüsse	€ / ha LF	399	378	425
4660	dar. betriebsbezogene Zahlungen	€ / ha LF	354	341	371
4670	dar. EU-Direktzahlungen (bis WJ 14/15 Betriebsprämie)	€ / ha LF	270	264	277
4671	dav. Basisprämie - gültig ab WJ 15/16	€ / ha LF	174	173	176
4672	dav. Greening-Prämie - gültig ab WJ 15/16	€ / ha LF	84	83	84
4673	dav. Umverteilungsprämie - gültig ab WJ 15/16	€ / ha LF	7	7	8
4674	dav. Förderung für Junglandwirte - gültig ab WJ 15/16	€ / ha LF	4	2	8
4680	dar. Ausgleichszulage	€ / ha LF	17	0	38
4690	dar. für umweltger. Agrarprod.	€ / ha LF	17	7	29
4698	dar. sonstige Zuschüsse	€ / ha LF	1	1	0
4520	dar. aufwandsbezogene Zahlungen	€ / ha LF	43	35	51
4560	dar. Agrardieselerstattung	€ / ha LF	33	34	33
4550	dar. Investitionszuschüsse	€ / ha LF	7	0	15
4900	dar. zeitraumfremde Erträge	€ / ha LF	30	11	53
<b>Aufwand</b>					
5100	<b>Materialaufwand</b>	€ / ha LF	1.976	2.667	1.140
5110	dar. Pflanzenproduktion	€ / ha LF	304	329	275
5111	dar. Saat- u. Pflanzgut	€ / ha LF	79	82	74
5112	dar. Düngemittel	€ / ha LF	93	91	95
5113	dar. Pflanzenschutz	€ / ha LF	73	82	63
5210	dar. Tierproduktion	€ / ha LF	1.228	1.803	533
5211	dar. Tierzukauf	€ / ha LF	220	395	7
5280	dar. Futtermittelzukauf	€ / ha LF	772	1.114	358
5292	dar. Tierarzt	€ / ha LF	81	95	63
5293	dar. Besamung	€ / ha LF	42	50	32
5294	dar. sonst. bezogene Leist. Tierprod.	€ / ha LF	71	102	34
5330	dar. Nebenbetr., Handel, Dienstleist.	€ / ha LF	4	4	5
5350	dar. sonst. Materialaufwand	€ / ha LF	440	533	328
5352	dar. Heizmat., Strom	€ / ha LF	107	134	73
5354	dar. Wasser, Abwasser	€ / ha LF	14	14	15
5355	dar. Treib- u. Schmierstoffe	€ / ha LF	163	170	154
5357	dar. Lohnarbeit, Masch.miete	€ / ha LF	146	205	75

1) WG 1 = Sächsische Heide- und Teichlandschaft  
WG 2 = Sächsisches Lößgebiet  
WG 3 = Sächs. Mittelgebirge und Vorland

**Gemeinsame Gruppe spez. Milchvieh- und Milchviehverbundbetriebe  
in den Wirtschaftsgebieten (WG 2 und 3) <sup>1)</sup>**

Blatt 4 von 4

Kenn- zahl	Bezeichnung	Maß- einheit	Spez. Milchvieh- und Milchvieh- verbundbetriebe		
			Alle	WG 2	WG 3
0001	Betriebe	Anzahl	33	15	18
<b>Aufwand</b>					
5500	<b>Personalaufwand (ohne BUV)</b>	€ / ha LF	507	600	393
5501	Personalaufwand (ohne BUV)	€ / eAK	29.352	29.721	28.692
5600	<b>Betriebswirtschaftliche AfA</b>	€ / ha LF	343	354	329
5636	dar. Wirtschaftsgeb. u. baul. Anl.	€ / ha LF	87	109	61
5642	dar. Maschinen u. Geräte	€ / ha LF	160	139	185
5641	dar. Betriebsvorrichtungen	€ / ha LF	65	75	52
5700	<b>Sonst. betriebl. Aufwand</b>	€ / ha LF	719	879	526
5710	dar. Unterhaltung	€ / ha LF	267	292	237
5715	dar. Gebäude u. baul. Anlagen	€ / ha LF	76	95	52
5720	dar. techn. Anl., Masch., Fuhrp.	€ / ha LF	191	198	184
5730	dar. Betriebsversicherung	€ / ha LF	86	97	72
5731	dar. betriebliche Unfallversicherung	€ / ha LF	18	18	18
5742	dar. Pachten	€ / ha LF	149	184	107
5765	Pachtpreis / ha Pachtfläche	€ / ha	204	268	136
5764	dar. zeitraumzugehörige Vorsteuer	€ / ha LF	76	128	12
5770	dar. zeitraumfremder Aufwand	€ / ha LF	11	5	19
<b>Unternehmensergebnis</b>					
6000	<b>Betriebsergebnis</b>	€ / ha LF	507	638	350
4000	Betriebliche Erträge	€ / ha LF	4.053	5.139	2.739
5000	Betriebliche Aufwendungen	€ / ha LF	3.546	4.501	2.389
7000	<b>Finanzergebnis</b>	€ / ha LF	-43	-47	-38
7230	dar. Zinsaufwand	€ / ha LF	45	51	38
7800	Steuern vom Einkommen u. Ertrag	€ / ha LF	0	0	0
7900	Sonstige Steuern	€ / ha LF	8	9	7
7910	Unternehmensertrag	€ / ha LF	4.056	5.143	2.739
7920	Unternehmensaufwand vor Steuern	€ / ha LF	3.599	4.562	2.434
<b>Rentabilität</b>					
9000	Gewinn/Jahresübersch. vor Steuern	€ / Betrieb	139.816	214.705	77.409
9000	Gewinn/Jahresübersch. vor Steuern	€ / ha LF	456	582	305
9004	Ordentliches Ergebnis	€ / Betrieb	133.020	210.463	68.485
9004	Ordentliches Ergebnis	€ / ha LF	434	570	270
9006	Gewinn + Personalaufwand (ohne BUV)	€ / AK	39.176	44.045	31.935
9007	Ordentliches Ergeb. + Personalaufw. (o. BUV)	€ / AK	38.273	43.616	30.327
9008	Ordentliches Ergeb. + Personalaufw. (o. BUV)	€ / ha LF	941	1.171	663
9071	Betriebsseinkommen	€ / ha LF	1.186	1.487	821
9073	Relative Faktorentlohnung	%	106,2	115,0	90,8
9103	Ordentliche Rentabilitätsrate	%	5,1	7,1	0,6
9120	Gesamtkapitalrentabilität	%	3,9	5,7	1,0
9131	Eigenkapitalrentabilität (ohne Boden)	%	6,3	10,5	0,0
<b>Liquidität / Stabilität</b>					
9601	Liquidität 1. Grades	%	107	145	74
9221	Cashflow I	€ / ha LF	740	836	625
9223	Cashflow III (zur Neufinanzierung verfügbar)	€ / ha LF	303	322	279
9240	Kapitaldienst	€ / ha LF	280	315	237
9231	Langfristige Kapitaldienstgrenze	€ / ha LF	283	389	154
9232	Mittelfristige Kapitaldienstgrenze	€ / ha LF	370	499	215
9233	Kurzfristige Kapitaldienstgrenze	€ / ha LF	626	744	483
9241	Ausschöpf. d. langfr. Kapitaldienstgr.	%	99	81	154
9242	Ausschöpf. d. mittelfr. Kapitaldienstgr.	%	76	63	111
9243	Ausschöpf. d. kurzfr. Kapitaldienstgr.	%	45	42	49
9270	Eigenkapitalquote	%	63	63	63
9230	Eigenkapitalveränderung	€ / ha LF	6	44	-39
9239	Bereinigte Eigenkapitalveränderung	€ / ha LF	237	338	116
9238	Bereinigte Eigenkapitalveränderung	€ / AK	9.660	12.595	5.295
<b>Unternehmerfamilie</b>					
9502	Gesamteinkommen	€ / Betrieb	140.763	215.653	78.355
9503	Verfügbares Einkommen	€ / Betrieb	114.148	178.562	60.471
3210	Entnahmen Lebenshaltung	€ / Betrieb	26.655	33.482	20.965
3395	Nettoentnahmen	€ / nAK	29.007	39.183	18.974

1) WG 1 = Sächsische Heide- und Teichlandschaft  
WG 2 = Sächsisches Lößgebiet  
WG 3 = Sächs. Mittelgebirge und Vorland

**Ackerbaubetriebe insgesamt und spez. Getreidebaubetriebe  
in den Wirtschaftsgebieten (WG 2 und 3) <sup>1)</sup>**

Blatt 1 von 4

Kenn- zahl	Bezeichnung	Maß- einheit	Ackerbaubetr.		Getreidebaubetr.
			WG 2	WG 3	WG 2
0001	Betriebe	Anzahl	9	5	5
<b>Faktorausstattung</b>					
1006	Wirtschaftliche Betriebsgröße	€ / ha LF	1.427	939	1.327
1030	Landw. genutzte Fläche (LF)	ha / Betrieb	1.116,9	1.133,4	1.147,1
1033	dar. zugepachtete LF (Netto)	ha / Betrieb	673,1	927,3	596,4
1150	Ackerfläche	% LF	90,6	72,8	93,8
1160	Dauergrünland	% LF	8,9	27,2	6,2
1056	Ertragsmesszahl	EMZ / a	46	38	48
1110	Arbeitskräfte insgesamt	AK / Betrieb	14,03	11,57	14,53
1114	AK-Besatz	AK / 100 ha LF	1,26	1,02	1,27
<b>Produktionsstruktur</b>					
1151	Ackerfläche (Anfang des Jahres)	ha AF / Betrieb	1.014,7	834,0	1.102,9
1210	dar. Getreide (ohne Körnermais)	% AF	56,7	55,9	55,8
1230	dar. Ölf Früchte, Hülsenfr., Faserpflanzen	% AF	21,2	22,8	22,2
1237	dar. Winterraps	% AF	20,3	17,3	21,4
1240	dar. Kartoffeln	% AF	3,5	0,0	2,4
1250	dar. Zuckerrüben	% AF	2,8	0,6	3,0
1271	dar. Silomais	% AF	7,9	5,3	7,7
1275	dar. sonst. Ackerfutter	% AF	1,7	6,6	2,0
1284	dar. nachwachs. Rohstoffe / Energiepflanzen	% AF	1,1	0,0	1,9
1300	Viehbesatz	VE / 100 ha LF	6,5	6,3	3,7
1330	dar. Rinder	VE / 100 ha LF	5,8	6,0	2,4
1335	dar. Milchkühe	VE / 100 ha LF	2,6	0,0	0,0
1336	dar. Mutter- und Ammenkühe	VE / 100 ha LF	0,0	3,1	0,0
1339	dar. Jung- und Mastvieh	VE / 100 ha LF	2,3	2,3	1,7
1350	dar. Schweine	VE / 100 ha LF	0,0	0,0	0,0
1351	dar. Mastschweine und Läufer	VE / 100 ha LF	0,0	0,0	0,0
1352	dar. Zuchtsauen	VE / 100 ha LF	0,0	0,0	0,0
1340	dar. Schafe	VE / 100 ha LF	0,7	0,3	1,3
1320	dar. Pferde	VE / 100 ha LF	0,0	0,0	0,0
1391	Rauhfuttermittelverzehr	GV / Betrieb	72,8	70,8	42,3
<b>Erträge, Leistungen, Preise</b>					
1411	Getreide (ohne Körnermais)	dt / ha	59	54	65
1420	dar. Weizen	dt / ha	59	64	65
1426	dar. Wintergerste	dt / ha	60	55	68
1427	dar. Sommergerste	dt / ha	40	33	37
1433	dar. Roggen	dt / ha		38	
1434	dar. Triticale	dt / ha		41	
1465	Raps	dt / ha	33	28	35
1472	Kartoffeln	dt / ha	212		249
1473	Zuckerrüben	dt / ha	501	513	429
1631	Milchleistung (4 % Fett)	kg / Kuh	10.295	0	
1632	Milchleistung (nat. Fettgehalt)	kg / Kuh	10.295	0	
1612	Lebend geborene Ferkel	Ferkel / Sau			
1511	Getreideerlös insges.(netto; o. Körnermais)	€ / dt	16,98	16,60	17,23
1520	Weizenerlös (netto)	€ / dt	17,19	17,57	17,39
1526	Wintergersteerlös (netto)	€ / dt	16,29	14,64	16,77
1527	Sommergersteerlös (netto)	€ / dt	19,26	16,90	17,64
1533	Roggenerlös (netto)	€ / dt		14,32	
1534	Triticaleerlös (netto)	€ / dt			
1565	Rapselerlös (netto)	€ / dt	38,90	36,51	38,68
1572	Kartoffelerlös (netto)	€ / dt	24,03		25,06
1573	Zuckerrübenerlös (netto)	€ / dt	2,53	3,07	2,51
1731	Milcherlös (netto bei 4 % Fett)	€ / dt	34,52		
1732	Milcherlös (netto bei nat. Fettgehalt)	€ / dt	34,52		

1) WG 1 = Sächsische Heide- und Teichlandschaft  
WG 2 = Sächsisches Lößgebiet  
WG 3 = Sächs. Mittelgebirge und Vorland

**Ackerbaubetriebe insgesamt und spez. Getreidebaubetriebe  
in den Wirtschaftsgebieten (WG 2 und 3) <sup>1)</sup>**

Blatt 2 von 4

Kenn- zahl	Bezeichnung	Maß- einheit	Ackerbaubetr.		Getreidebaubetr.
			WG 2	WG 3	WG 2
0001	Betriebe	Anzahl	9	5	5
<b>Bilanz</b>					
2000	Summe Aktiva (Bilanzvermögen)	€ / Betrieb	7.216.527	3.207.699	8.262.769
2000	Summe Aktiva (Bilanzvermögen)	€ / ha LF	6.461	2.830	7.203
2100	Sachanlagen gesamt	€ / ha LF	4.719	1.654	5.557
2111	dar. Boden	€ / ha LF	3.057	995	3.961
2115	dar. Gebäude, baul. Anlagen	€ / ha LF	430	88	320
2120	dar. techn. Anlagen u. Maschinen	€ / ha LF	1.100	462	1.212
2130	dar. andere Anlagen insges.	€ / ha LF	104	75	41
2160	dar. Anlagen im Bau, Anzahlungen	€ / ha LF	14	2	17
2200	Finanzanlagen	€ / ha LF	105	233	133
2211	dar. Anteile an verbund. Untern.	€ / ha LF	19	17	25
2213	dar. Beteiligungen	€ / ha LF	60	100	68
2300	Tiervermögen	€ / ha LF	46	45	26
2320	dar. Rinder	€ / ha LF	42	43	19
2330	dar. Schweine	€ / ha LF	0	0	0
2400	Umlaufvermögen (ohne Tiere)	€ / ha LF	1.537	892	1.471
2410	dav. Vorräte	€ / ha LF	688	287	593
2412	dar. Feldinventar	€ / ha LF	360	119	393
2420	dav. Finanzumlaufvermögen	€ / ha LF	849	605	878
2431	dar. Forderungen aus Liefer. u. Leist.	€ / ha LF	157	121	140
2450	dar. Bank, Kasse	€ / ha LF	394	331	381
9041	Eigenkapital ( + 50% Sonderposten)	€ / ha LF	3.885	1.965	4.018
3600	dar. Geschäftsguth., gez. Kapital	€ / ha LF	333	119	435
3140	Sonderposten gesamt	€ / ha LF	240	12	305
3400	Rückstellungen	€ / ha LF	156	49	188
3500	Verbindlichkeiten	€ / ha LF	2.250	778	2.759
3510	dar. geg. Kreditinstituten	€ / ha LF	1.503	564	1.693
3521	dar. aus Lieferungen u. Leistungen	€ / ha LF	118	44	124
9280	Anlagenintensität	%	52	47	53
9281	Veralterungsgrad abnutzbares Anlagenverm.	%	32	18	31
9292	Fremdkapitaldeckung II	%	114	202	91
<b>Investitionen, Finanzierung</b>					
8300	Bruttoinvestitionen	€ / ha LF	381	186	341
8231	Zugang Boden	€ / ha LF	123	96	131
8232	Zugang Wirtschaftsgeb.u.baul. Anl.	€ / ha LF	1	0	0
8251	Zugang Anlagen im Bau, Anzahlung	€ / ha LF	9	0	16
8241	Zugang techn. Anlagen u. Masch.	€ / ha LF	243	97	234
2800	Veränderung Tiervermögen	€ / ha LF	-1	-1	0
8400	Nettoinvestitionen	€ / ha LF	74	21	21
8401	Nettoinvestitionen	€ / AK	5.919	2.103	1.684
8404	Veränderung Sachanlageverm. (o. Boden)	%	-1	-2	-3
9314	Nettoverbindlichkeiten	€ / ha LF	1.401	173	1.880
9315	Veränd. Nettoverbindlichkeiten	€ / ha LF	73	-5	29
9317	Tilg. lang- u.mittelfr. Verbindlk. geg. Kreditinst.	€ / ha LF	172	107	152
9318	Tilg. von Verbindlichkeiten gesamt	€ / ha LF	281	107	340
2920	Veränd. Finanzumlaufvermögen	€ / ha LF	10	55	29
3822	Veränderung Sonder-AfA	€ / ha LF	0	0	0

1) WG 1 = Sächsische Heide- und Teichlandschaft  
WG 2 = Sächsisches Lößgebiet  
WG 3 = Sächs. Mittelgebirge und Vorland

**Ackerbaubetriebe insgesamt und spez. Getreidebaubetriebe  
in den Wirtschaftsgebieten (WG 2 und 3) <sup>1)</sup>**

Blatt 3 von 4

Kenn- zahl	Bezeichnung	Maß- einheit	Ackerbaubetr.		Getreidebaubetr.
			WG 2	WG 3	WG 2
0001	Betriebe	Anzahl	9	5	5
<b>Gewinn- und Verlustrechnung</b>					
<b>Ertrag</b>					
4010	<b>Umsatzerlöse</b>	€/ ha LF	1.711	942	1.828
4100	dar. landwirtschaftl. Pflanzenprod.	€/ ha LF	1.117	713	1.191
4112	dar. Getreide (ohne Körnermais)	€/ ha LF	506	395	584
4120	dar. Ölfr., Hülsenfr., Faserpfl.	€/ ha LF	266	140	340
4130	dar. Kartoffeln	€/ ha LF	178	0	147
4140	dar. Zuckerrüben	€/ ha LF	36	7	31
4173	dar. nachwachs. Rohstoffe / Energiepfl.	€/ ha LF	11	0	19
4200	dar. Tierproduktion	€/ ha LF	152	26	53
4220	dar. Rinder	€/ ha LF	39	26	43
4230	dar. Milch	€/ ha LF	86	0	0
4240	dar. Schweine	€/ ha LF	0	0	0
4260	dar. Geflügel, Eier	€/ ha LF	0	0	0
4300	dar. Obst, Weinbau	€/ ha LF	0	0	0
4360	dar. Nebenbetr., Handel, Dienstleist.	€/ ha LF	442	203	584
4378	dar. Mieten u. Pachten	€/ ha LF	34	13	42
4379	dar. zeitraumzugehörige Ust.	€/ ha LF	0	0	0
4368	dar. Lohnarbeit, Masch.miete	€/ ha LF	180	10	301
4400	<b>Bestandsveränderungen</b>	€/ ha LF	-29	-93	-37
4500	<b>Sonst. betr. Erträge</b>	€/ ha LF	544	502	449
4510	dar. Zulagen u. Zuschüsse	€/ ha LF	426	458	310
4660	dar. betriebsbezogene Zahlungen	€/ ha LF	387	431	288
4670	dar. EU-Direktzahlungen (bis WJ 14/15 Betriebsprämie	€/ ha LF	264	272	268
4671	dav. Basisprämie - gültig ab WJ 15/16	€/ ha LF	175	186	180
4672	dav. Greening-Prämie - gültig ab WJ 15/16	€/ ha LF	87	84	87
4673	dav. Umverteilungsprämie - gültig ab WJ 15/16	€/ ha LF	2	1	2
4674	dav. Förderung für Junglandwirte - gültig ab WJ 15/1	€/ ha LF	0	1	0
4680	dar. Ausgleichszulage	€/ ha LF	5	26	8
4690	dar. für umweltger. Agrarprod.	€/ ha LF	8	95	11
4698	dar. sonstige Zuschüsse	€/ ha LF	0	0	1
4520	dar. aufwandsbezogene Zahlungen	€/ ha LF	39	27	22
4560	dar. Agrardieselerstattung	€/ ha LF	24	25	22
4550	dar. Investitionszuschüsse	€/ ha LF	15	0	0
4900	dar. zeitraumfremde Erträge	€/ ha LF	67	21	86
<b>Aufwand</b>					
5100	<b>Materialaufwand</b>	€/ ha LF	850	536	794
5110	dar. Pflanzenproduktion	€/ ha LF	472	251	411
5111	dar. Saat- u. Pflanzgut	€/ ha LF	117	55	101
5112	dar. Düngemittel	€/ ha LF	119	90	130
5113	dar. Pflanzenschutz	€/ ha LF	140	82	144
5210	dar. Tierproduktion	€/ ha LF	49	10	25
5211	dar. Tierzukauf	€/ ha LF	9	1	14
5280	dar. Futtermittelzukauf	€/ ha LF	24	2	5
5292	dar. Tierarzt	€/ ha LF	6	1	4
5293	dar. Besamung	€/ ha LF	2	0	1
5294	dar. sonst. bezogene Leist. Tierprod.	€/ ha LF	2	4	0
5330	dar. Nebenbetr., Handel, Dienstleist.	€/ ha LF	91	74	123
5350	dar. sonst. Materialaufwand	€/ ha LF	252	201	236
5352	dar. Heizmat., Strom	€/ ha LF	36	18	26
5354	dar. Wasser, Abwasser	€/ ha LF	5	3	3
5355	dar. Treib- u. Schmierstoffe	€/ ha LF	128	84	140
5357	dar. Lohnarbeit, Masch.miete	€/ ha LF	25	35	32

1) WG 1 = Sächsische Heide- und Teichlandschaft  
WG 2 = Sächsisches Lößgebiet  
WG 3 = Sächs. Mittelgebirge und Vorland

**Ackerbaubetriebe insgesamt und spez. Getreidebaubetriebe  
in den Wirtschaftsgebieten (WG 2 und 3) <sup>1)</sup>**

Blatt 4 von 4

Kenn- zahl	Bezeichnung	Maß- einheit	Ackerbaubetr.		Getreidebaubetr.
			WG 2	WG 3	WG 2
0001	Betriebe	Anzahl	9	5	5
<b>Aufwand</b>					
5500	<b>Personalaufwand (ohne BUV)</b>	€ / ha LF	419	293	446
5501	Personalaufwand (ohne BUV)	€ / eAK	33.337	28.691	35.211
5600	<b>Betriebswirtschaftliche AfA</b>	€ / ha LF	285	158	300
5636	dar. Wirtschaftsgeb. u. baul. Anl.	€ / ha LF	43	18	32
5642	dar. Maschinen u. Geräte	€ / ha LF	199	107	251
5641	dar. Betriebsvorrichtungen	€ / ha LF	13	8	1
5700	<b>Sonst. betriebl. Aufwand</b>	€ / ha LF	458	298	456
5710	dar. Unterhaltung	€ / ha LF	162	81	179
5715	dar. Gebäude u. baul. Anlagen	€ / ha LF	54	16	59
5720	dar. techn. Anl., Masch., Fuhrp.	€ / ha LF	107	65	120
5730	dar. Betriebsversicherung	€ / ha LF	58	44	53
5731	dar. betriebliche Unfallversicherung	€ / ha LF	8	7	8
5742	dar. Pachten	€ / ha LF	147	126	147
5765	Pachtpreis / ha Pachtfläche	€ / ha	215	148	239
5764	dar. zeitraumzugehörige Vorsteuer	€ / ha LF	0	0	0
5770	dar. zeitraumfremder Aufwand	€ / ha LF	2	3	2
<b>Unternehmensergebnis</b>					
6000	<b>Betriebsergebnis</b>	€ / ha LF	215	67	245
4000	Betriebliche Erträge	€ / ha LF	2.227	1.351	2.240
5000	Betriebliche Aufwendungen	€ / ha LF	2.012	1.284	1.996
7000	<b>Finanzergebnis</b>	€ / ha LF	-53	-3	-78
7230	dar. Zinsaufwand	€ / ha LF	44	14	60
7800	Steuern vom Einkommen u. Ertrag	€ / ha LF	40	6	36
7900	Sonstige Steuern	€ / ha LF	14	9	10
7910	Unternehmensertrag	€ / ha LF	2.233	1.361	2.248
7920	Unternehmensaufwand vor Steuern	€ / ha LF	2.084	1.307	2.091
<b>Rentabilität</b>					
9000	Gewinn/Jahresübersch. vor Steuern	€ / Betrieb	166.586	61.320	179.835
9000	Gewinn/Jahresübersch. vor Steuern	€ / ha LF	149	54	157
9004	Ordentliches Ergebnis	€ / Betrieb	107.523	40.603	113.284
9004	Ordentliches Ergebnis	€ / ha LF	96	36	99
9006	Gewinn + Personalaufwand (ohne BUV)	€ / AK	45.214	33.993	47.592
9007	Ordentliches Ergeb. + Personalaufw. (o. BUV)	€ / AK	41.003	32.202	43.010
9008	Ordentliches Ergeb. + Personalaufw. (o. BUV)	€ / ha LF	515	329	545
9071	Betriebseinkommen	€ / ha LF	720	482	755
9073	Relative Faktorentlohnung	%	95,5	94,9	95,1
9103	Ordentliche Rentabilitätsrate	%	4,3	2,6	4,4
9120	Gesamtkapitalrentabilität	%	2,2	1,8	2,2
9131	Eigenkapitalrentabilität (ohne Boden)	%	0,4	0,9	0,0
<b>Liquidität / Stabilität</b>					
9601	Liquidität 1. Grades	%	129	203	108
9221	Cashflow I	€ / ha LF	393	323	469
9223	Cashflow III (zur Neufinanzierung verfügbar)	€ / ha LF	112	215	129
9240	Kapitaldienst	€ / ha LF	324	121	399
9231	Langfristige Kapitaldienstgrenze	€ / ha LF	86	43	96
9232	Mittelfristige Kapitaldienstgrenze	€ / ha LF	131	61	132
9233	Kurzfristige Kapitaldienstgrenze	€ / ha LF	371	201	396
9241	Ausschöpf. d. langfr. Kapitaldienstgr.	%	378	280	415
9242	Ausschöpf. d. mittelfr. Kapitaldienstgr.	%	248	197	303
9243	Ausschöpf. d. kurzfr. Kapitaldienstgr.	%	87	60	101
9270	Eigenkapitalquote	%	60	69	56
9230	Eigenkapitalveränderung	€ / ha LF	41	30	-10
9239	Bereinigte Eigenkapitalveränderung	€ / ha LF	42	30	37
9238	Bereinigte Eigenkapitalveränderung	€ / AK	3.326	2.898	2.896

1) WG 1 = Sächsische Heide- und Teichlandschaft  
WG 2 = Sächsisches Lößgebiet  
WG 3 = Sächs. Mittelgebirge und Vorland

Futterbaubetriebe insgesamt und spez. Milchviehbetriebe in den Wirtschaftsgebieten (WG 1 - 3) <sup>1)</sup>

Blatt 1 von 4

Kennzahl	Bezeichnung	Maßeinheit	Futterbaubetriebe			Spez. Milchviehbetriebe		
			WG 1	WG 2	WG 3	WG 1	WG 2	WG 3
0001	Betriebe	Anzahl	13	24	42	9	23	39
<b>Faktorausstattung</b>								
1006	Wirtschaftliche Betriebsgröße	€ / ha LF	2.179	2.793	2.341	2.337	2.812	2.364
1030	Landw. genutzte Fläche (LF)	ha / Betrieb	1.275,8	1.521,3	1.292,1	1.426,0	1.572,1	1.359,0
1033	dar. zugepachtete LF (Netto)	ha / Betrieb	871,6	1.120,2	993,5	939,1	1.153,6	1.045,5
1150	Ackerfläche	% LF	78,7	82,0	65,2	84,0	82,8	65,6
1160	Dauergrünland	% LF	21,1	17,6	34,6	15,8	16,8	34,2
1056	Ertragsmesszahl	EMZ / a	33	45	28	34	44	29
1110	Arbeitskräfte insgesamt	AK / Betrieb	28,10	46,42	35,71	33,83	48,26	37,97
1114	AK-Besatz	AK / 100 ha LF	2,20	3,05	2,76	2,37	3,07	2,79
<b>Produktionsstruktur</b>								
1151	Ackerfläche (Anfang des Jahres)	ha AF / Betrieb	1.005,5	1.247,9	834,7	1.199,8	1.302,2	885,6
1210	dar. Getreide (ohne Körnermais)	% AF	43,1	47,6	47,5	43,0	47,6	47,5
1230	dar. Ölfrüchte, Hülsenfr., Faserpflanzen	% AF	15,0	17,4	19,1	15,1	17,4	19,1
1237	dar. Winterraps	% AF	12,7	15,8	17,5	12,9	15,8	17,5
1240	dar. Kartoffeln	% AF	0,4	0,0	0,3	0,4	0,0	0,3
1250	dar. Zuckerrüben	% AF	2,2	1,9	0,0	2,2	1,9	0,0
1271	dar. Silomais	% AF	21,6	19,1	16,9	23,1	19,1	17,0
1275	dar. sonst. Ackerfutter	% AF	7,4	7,4	12,9	6,0	7,4	12,9
1284	dar. nachwachs. Rohstoffe / Energiepflanzen	% AF	0,2	0,9	0,0	0,2	0,9	0,0
1300	Viehbesatz	VE / 100 ha LF	67,4	89,8	79,8	70,8	89,5	79,3
1330	dar. Rinder	VE / 100 ha LF	67,3	89,7	79,1	70,8	89,4	78,6
1335	dar. Milchkühe	VE / 100 ha LF	39,4	56,1	47,5	45,1	56,7	48,7
1336	dar. Mutter- und Ammenkühe	VE / 100 ha LF	1,5	1,4	2,8	0,1	0,6	2,2
1339	dar. Jung- und Mastvieh	VE / 100 ha LF	18,2	23,6	19,4	15,5	23,6	18,4
1350	dar. Schweine	VE / 100 ha LF	0,0	0,1	0,0	0,0	0,1	0,0
1351	dar. Mastschweine und Läufer	VE / 100 ha LF	0,0	0,1	0,0	0,0	0,1	0,0
1352	dar. Zuchtsauen	VE / 100 ha LF	0,0	0,0	0,0	0,0	0,0	0,0
1340	dar. Schafe	VE / 100 ha LF	0,1	0,0	0,5	0,0	0,0	0,5
1320	dar. Pferde	VE / 100 ha LF	0,1	0,0	0,0	0,0	0,0	0,0
1391	Rauhfuttermittelverzehr	GV / Betrieb	861,8	1.363,8	1.030,3	1.009,4	1.405,4	1.076,7
<b>Erträge, Leistungen, Preise</b>								
1411	Getreide (ohne Körnermais)	dt / ha	40	63	59	41	63	59
1420	dar. Weizen	dt / ha	42	65	64	45	65	63
1426	dar. Wintergerste	dt / ha	50	66	56	49	66	56
1427	dar. Sommergerste	dt / ha	23	47	57	23	47	57
1433	dar. Roggen	dt / ha	32	55	64	34	55	64
1434	dar. Triticale	dt / ha	34	48	63	33	48	62
1465	Raps	dt / ha	25	33	33	22	33	33
1472	Kartoffeln	dt / ha	205	243	328	205	243	328
1473	Zuckerrüben	dt / ha	402	598		417	598	
1631	Milchleistung (4 % Fett)	kg / Kuh	8.964	9.538	9.536	9.030	9.538	9.536
1632	Milchleistung (nat. Fettgehalt)	kg / Kuh	9.180	9.715	9.805	9.288	9.715	9.805
1612	Lebend geborene Ferkel	Ferkel / Sau						
1511	Getreideerlös insges. (netto; o. Körnermais)	€ / dt	16,99	17,58	18,46	17,30	17,58	18,48
1520	Weizenerlös (netto)	€ / dt	17,79	17,80	18,27	18,16	17,80	18,28
1526	Wintergersteerlös (netto)	€ / dt	16,46	16,10	15,79	17,33	16,10	15,79
1527	Sommergersteerlös (netto)	€ / dt		20,61	20,20		20,61	20,21
1533	Roggenerlös (netto)	€ / dt	15,80	15,11	18,19	15,71	15,11	18,19
1534	Triticaleerlös (netto)	€ / dt	15,39	19,62	14,43	15,39	19,62	14,33
1565	Rapselerlös (netto)	€ / dt	37,01	36,39	37,38	37,52	36,39	37,39
1572	Kartoffelerlös (netto)	€ / dt	30,59	45,02	24,54	30,59	45,02	24,54
1573	Zuckerrübenelerlös (netto)	€ / dt	2,07	2,24		2,12	2,24	
1731	Milcherlös (netto bei 4 % Fett)	€ / dt	34,56	34,80	35,01	34,76	34,80	35,01
1732	Milcherlös (netto bei nat. Fettgehalt)	€ / dt	33,76	34,17	34,04	33,80	34,17	34,04

1) WG 1 = Sächsische Heide- und Teichlandschaft  
WG 2 = Sächsisches Lößgebiet  
WG 3 = Sächs. Mittelgebirge und Vorland



Futterbaubetriebe insgesamt und spez. Milchviehbetriebe in den Wirtschaftsgebieten (WG 1 - 3) <sup>1)</sup>

Blatt 2 von 4

Kenn- zahl	Bezeichnung	Maß- einheit	Futterbaubetriebe			Spez. Milchviehbetriebe		
			WG 1	WG 2	WG 3	WG 1	WG 2	WG 3
0001	Betriebe	Anzahl	13	24	42	9	23	39
<b>Bilanz</b>								
2000	Summe Aktiva (Bilanzvermögen)	€ / Betrieb	8.069.359	12.581.472	8.519.906	9.219.998	13.059.081	9.015.331
2000	Summe Aktiva (Bilanzvermögen)	€ / ha LF	6.325	8.270	6.594	6.466	8.307	6.634
2100	Sachanlagen gesamt	€ / ha LF	4.215	5.506	4.564	4.333	5.531	4.596
2111	dar. Boden	€ / ha LF	1.541	2.065	1.284	1.557	2.085	1.297
2115	dar. Gebäude, baul. Anlagen	€ / ha LF	1.272	1.501	1.613	1.134	1.491	1.610
2120	dar. techn. Anlagen u. Maschinen	€ / ha LF	1.126	1.564	1.330	1.343	1.576	1.345
2130	dar. andere Anlagen insges.	€ / ha LF	105	213	133	92	214	135
2160	dar. Anlagen im Bau, Anzahlungen	€ / ha LF	164	153	196	205	155	201
2200	Finanzanlagen	€ / ha LF	76	369	115	77	372	115
2211	dar. Anteile an verbund. Untern.	€ / ha LF	8	81	31	4	82	31
2213	dar. Beteiligungen	€ / ha LF	23	110	23	29	111	23
2300	Tiervermögen	€ / ha LF	481	618	546	497	617	541
2320	dar. Rinder	€ / ha LF	479	617	543	497	615	537
2330	dar. Schweine	€ / ha LF	0	2	0	0	2	0
2400	Umlaufvermögen (ohne Tiere)	€ / ha LF	1.538	1.743	1.349	1.543	1.753	1.361
2410	dav. Vorräte	€ / ha LF	500	655	531	577	660	536
2412	dar. Feldinventar	€ / ha LF	180	226	160	207	227	162
2420	dav. Finanzumlaufvermögen	€ / ha LF	1.038	1.088	818	966	1.093	824
2431	dar. Forderungen aus Liefer. u. Leist.	€ / ha LF	184	200	194	223	198	197
2450	dar. Bank, Kasse	€ / ha LF	652	653	420	547	658	421
9041	Eigenkapital ( + 50% Sonderposten)	€ / ha LF	3.908	5.037	3.532	3.665	5.081	3.562
3600	dar. Geschäftsguth., gez. Kapital	€ / ha LF	102	205	147	98	207	147
3140	Sonderposten gesamt	€ / ha LF	233	406	401	266	403	392
3400	Rückstellungen	€ / ha LF	90	203	133	95	204	135
3500	Verbindlichkeiten	€ / ha LF	2.170	2.705	2.663	2.520	2.697	2.675
3510	dar. geg. Kreditinstituten	€ / ha LF	1.492	2.242	2.223	1.696	2.263	2.238
3521	dar. aus Lieferungen u. Leistungen	€ / ha LF	134	170	187	156	171	186
9280	Anlagenintensität	%	58	61	64	58	61	64
9281	Veralterungsgrad abnutzbares Anlagenverm.	%	39	42	43	39	42	42
9292	Fremdkapitaldeckung II	%	138	142	114	127	143	115
<b>Investitionen, Finanzierung</b>								
8300	Bruttoinvestitionen	€ / ha LF	253	731	571	267	737	580
8231	Zugang Boden	€ / ha LF	35	95	81	39	96	83
8232	Zugang Wirtschaftsgeb.u.baul. Anl.	€ / ha LF	89	69	72	115	69	74
8251	Zugang Anlagen im Bau, Anzahlung	€ / ha LF	219	295	233	250	298	239
8241	Zugang techn. Anlagen u. Masch.	€ / ha LF	180	214	213	223	216	212
2800	Veränderung Tiervermögen	€ / ha LF	4	-12	-12	-7	-12	-13
8400	Nettoinvestitionen	€ / ha LF	-103	234	117	-119	238	121
8401	Nettoinvestitionen	€ / AK	-4.694	7.681	4.227	-5.001	7.741	4.332
8404	Veränderung Sachanlageverm. (o. Boden)	%	6	5	3	9	5	3
9314	Nettoverbindlichkeiten	€ / ha LF	1.132	1.617	1.845	1.554	1.604	1.851
9315	Veränd. Nettoverbindlichkeiten	€ / ha LF	-15	243	154	-21	244	163
9317	Tilg. lang- u. mittelfr. Verbindlk. geg. Kreditinst.	€ / ha LF	266	251	282	306	254	282
9318	Tilg. von Verbindlichkeiten gesamt	€ / ha LF	334	358	340	392	362	338
2920	Veränd. Finanzumlaufvermögen	€ / ha LF	121	-11	-36	189	-11	-35
3822	Veränderung Sonder-AfA	€ / ha LF	0	0	-1	0	0	-1

1) WG 1 = Sächsische Heide- und Teichlandschaft  
WG 2 = Sächsisches Lößgebiet  
WG 3 = Sächs. Mittelgebirge und Vorland

Futterbaubetriebe insgesamt und spez. Milchviehbetriebe in den Wirtschaftsgebieten (WG 1 - 3) <sup>1)</sup>

Blatt 3 von 4

Kenn- zahl	Bezeichnung	Maß- einheit	Futterbaubetriebe			Spez. Milchviehbetriebe		
			WG 1	WG 2	WG 3	WG 1	WG 2	WG 3
0001	Betriebe	Anzahl	13	24	42	9	23	39
<b>Gewinn- und Verlustrechnung</b>								
<b>Ertrag</b>								
4010	<b>Umsatzerlöse</b>	€/ ha LF	2.046	3.210	2.698	2.265	3.224	2.711
4100	dar. landwirtschaftl. Pflanzenprod.	€/ ha LF	269	596	419	285	597	417
4112	dar. Getreide (ohne Körnermais)	€/ ha LF	141	318	238	158	321	239
4120	dar. Ölf., Hülsenfr., Faserpfl.	€/ ha LF	78	165	143	72	167	144
4130	dar. Kartoffeln	€/ ha LF	17	3	15	23	3	16
4140	dar. Zuckerrüben	€/ ha LF	21	22	0	16	22	0
4173	dar. nachwachs. Rohstoffe / Energiepfl.	€/ ha LF	2	9	0	3	9	0
4200	dar. Tierproduktion	€/ ha LF	1.389	2.030	1.770	1.551	2.043	1.776
4220	dar. Rinder	€/ ha LF	187	220	212	164	215	181
4230	dar. Milch	€/ ha LF	1.198	1.794	1.543	1.386	1.812	1.580
4240	dar. Schweine	€/ ha LF	0	14	0	0	14	0
4260	dar. Geflügel, Eier	€/ ha LF	0	0	0	0	0	0
4300	dar. Obst, Weinbau	€/ ha LF	0	0	0	0	0	0
4360	dar. Nebenbetr., Handel, Dienstleist.	€/ ha LF	386	584	508	424	585	517
4378	dar. Mieten u. Pachten	€/ ha LF	21	54	27	22	53	27
4379	dar. zeitraumzugehörige Ust.	€/ ha LF	0	0	2	0	0	2
4368	dar. Lohnarbeit, Masch. miete	€/ ha LF	52	22	31	61	22	30
4400	<b>Bestandsveränderungen</b>	€/ ha LF	-22	-48	-70	-27	-49	-71
4500	<b>Sonst. betr. Erträge</b>	€/ ha LF	674	764	614	684	767	613
4510	dar. Zulagen u. Zuschüsse	€/ ha LF	515	559	474	519	561	472
4660	dar. betriebsbezogene Zahlungen	€/ ha LF	478	427	419	482	428	420
4670	dar. EU-Direktzahlungen (bis WJ 14/15 Betriebsprämie)	€/ ha LF	273	265	265	276	264	265
4671	dav. Basisprämie - gültig ab WJ 15/16	€/ ha LF	185	178	180	188	178	180
4672	dav. Greening-Prämie - gültig ab WJ 15/16	€/ ha LF	86	85	84	86	85	84
4673	dav. Umverteilungsprämie - gültig ab WJ 15/16	€/ ha LF	2	1	1	1	1	1
4674	dav. Förderung für Junglandwirte - gültig ab WJ 15/16	€/ ha LF	0	0	0	0	0	0
4680	dar. Ausgleichszulage	€/ ha LF	40	3	47	28	3	47
4690	dar. für umweltger. Agrarprod.	€/ ha LF	72	48	62	57	49	63
4698	dar. sonstige Zuschüsse	€/ ha LF	0	5	1	1	5	1
4520	dar. aufwandsbezogene Zahlungen	€/ ha LF	34	110	50	36	111	47
4560	dar. Agrardieselerstattung	€/ ha LF	29	35	34	32	35	34
4550	dar. Investitionszuschüsse	€/ ha LF	0	68	8	0	69	5
4900	dar. zeitraumfremde Erträge	€/ ha LF	60	80	40	75	81	41
<b>Aufwand</b>								
5100	<b>Materialaufwand</b>	€/ ha LF	1.262	1.630	1.405	1.383	1.641	1.403
5110	dar. Pflanzenproduktion	€/ ha LF	285	350	269	313	353	266
5111	dar. Saat- u. Pflanzgut	€/ ha LF	93	85	73	105	86	74
5112	dar. Düngemittel	€/ ha LF	78	116	81	85	117	79
5113	dar. Pflanzenschutz	€/ ha LF	61	90	60	68	91	60
5210	dar. Tierproduktion	€/ ha LF	512	784	664	569	789	660
5211	dar. Tierzukauf	€/ ha LF	15	21	38	13	21	28
5280	dar. Futtermittelzukauf	€/ ha LF	338	506	417	381	509	420
5292	dar. Tierarzt	€/ ha LF	61	82	70	73	82	70
5293	dar. Besamung	€/ ha LF	23	42	33	26	42	33
5294	dar. sonst. bezogene Leist. Tierprod.	€/ ha LF	46	83	59	51	82	59
5330	dar. Nebenbetr., Handel, Dienstleist.	€/ ha LF	66	125	104	71	127	107
5350	dar. sonst. Materialaufwand	€/ ha LF	401	374	371	434	376	374
5352	dar. Heizmat., Strom	€/ ha LF	79	106	87	89	107	89
5354	dar. Wasser, Abwasser	€/ ha LF	7	12	14	9	12	14
5355	dar. Treib- u. Schmierstoffe	€/ ha LF	152	182	162	151	183	162
5357	dar. Lohnarbeit, Masch. miete	€/ ha LF	45	36	34	37	36	34

1) WG 1 = Sächsische Heide- und Teichlandschaft  
WG 2 = Sächsisches Lößgebiet  
WG 3 = Sächs. Mittelgebirge und Vorland

Futterbaubetriebe insgesamt und spez. Milchviehbetriebe in den Wirtschaftsgebieten (WG 1 - 3) <sup>1)</sup>

Blatt 4 von 4

Kenn- zahl	Bezeichnung	Maß- einheit	Futterbaubetriebe			Spez. Milchviehbetriebe		
			WG 1	WG 2	WG 3	WG 1	WG 2	WG 3
0001	Betriebe	Anzahl	13	24	42	9	23	39
<b>Aufwand</b>								
5500	Personalaufwand (ohne BUV)	€ / ha LF	676	953	815	738	958	823
5501	Personalaufwand (ohne BUV)	€ / eAK	30.710	31.223	29.475	31.120	31.199	29.462
5600	Betriebswirtschaftliche Afa	€ / ha LF	322	448	404	341	450	408
5636	dar. Wirtschaftsgeb. u. baul. Anl.	€ / ha LF	92	124	128	76	124	128
5642	dar. Maschinen u. Geräte	€ / ha LF	160	181	160	190	182	163
5641	dar. Betriebsvorrichtungen	€ / ha LF	41	84	74	48	84	73
5700	Sonst. betriebl. Aufwand	€ / ha LF	500	812	554	539	813	556
5710	dar. Unterhaltung	€ / ha LF	202	331	240	228	333	242
5715	dar. Gebäude u. baul. Anlagen	€ / ha LF	59	82	71	55	82	71
5720	dar. techn. Anl., Masch., Fuhrp.	€ / ha LF	143	249	165	173	250	167
5730	dar. Betriebsversicherung	€ / ha LF	61	80	76	64	81	77
5731	dar. betriebliche Unfallversicherung	€ / ha LF	9	14	14	9	14	14
5742	dar. Pachten	€ / ha LF	102	167	100	102	165	101
5765	Pachtpreis / ha Pachtfläche	€ / ha	147	212	126	152	215	127
5764	dar. zeitraumzugehörige Vorsteuer	€ / ha LF	0	0	0	0	0	0
5770	dar. zeitraumfremder Aufwand	€ / ha LF	63	35	20	70	35	21
<b>Unternehmensergebnis</b>								
6000	Betriebsergebnis	€ / ha LF	-39	85	67	-79	84	66
4000	Betriebliche Erträge	€ / ha LF	2.706	3.929	3.245	2.923	3.947	3.256
5000	Betriebliche Aufwendungen	€ / ha LF	2.745	3.844	3.178	3.002	3.862	3.190
7000	Finanzergebnis	€ / ha LF	-23	-45	-39	-21	-44	-39
7230	dar. Zinsaufwand	€ / ha LF	41	60	58	49	59	58
7800	Steuern vom Einkommen u. Ertrag	€ / ha LF	8	27	14	0	28	15
7900	Sonstige Steuern	€ / ha LF	9	11	7	9	11	7
7910	Unternehmensertrag	€ / ha LF	2.729	3.960	3.267	2.951	3.978	3.278
7920	Unternehmensaufwand vor Steuern	€ / ha LF	2.799	3.931	3.246	3.061	3.949	3.259
<b>Rentabilität</b>								
9000	Gewinn/Jahresübersch. vor Steuern	€ / Betrieb	-89.947	44.327	26.560	-156.755	46.254	26.084
9000	Gewinn/Jahresübersch. vor Steuern	€ / ha LF	-71	29	21	-110	29	19
9004	Ordentliches Ergebnis	€ / Betrieb	-106.466	-46.277	-31.795	-198.368	-49.614	-36.442
9004	Ordentliches Ergebnis	€ / ha LF	-83	-30	-25	-139	-32	-27
9006	Gewinn + Personalaufwand (ohne BUV)	€ / AK	27.509	32.178	30.218	26.486	32.158	30.149
9007	Ordentliches Ergeb. + Personalaufw. (o. BUV)	€ / AK	26.921	30.226	28.584	25.256	30.171	28.502
9008	Ordentliches Ergeb. + Personalaufw. (o. BUV)	€ / ha LF	593	922	790	599	926	796
9071	Betriebseinkommen	€ / ha LF	746	1.178	982	760	1.178	989
9073	Relative Faktorentlohnung	%	77,9	85,8	88,1	74,5	85,6	87,9
9103	Ordentliche Rentabilitätsrate	%	-3,1	-0,8	-0,8	-4,8	-0,8	-0,8
9120	Gesamtkapitalrentabilität	%	-0,7	0,4	0,5	-1,4	0,3	0,5
9131	Eigenkapitalrentabilität (ohne Boden)	%	0,0	0,0	0,0	0,0	0,0	0,0
<b>Liquidität / Stabilität</b>								
9601	Liquidität 1. Grades	%	113	120	61	76	120	61
9221	Cashflow I	€ / ha LF	303	554	480	298	557	478
9223	Cashflow III (zur Neufinanzierung verfügbar)	€ / ha LF	-30	195	140	-94	195	140
9240	Kapitaldienst	€ / ha LF	374	418	398	441	421	396
9231	Langfristige Kapitaldienstgrenze	€ / ha LF	-35	15	31	-66	15	28
9232	Mittelfristige Kapitaldienstgrenze	€ / ha LF	59	143	165	12	143	163
9233	Kurzfristige Kapitaldienstgrenze	€ / ha LF	287	471	434	275	473	436
9241	Ausschöpf. d. langfr. Kapitaldienstgr.	%	<Null	2.734	1.301	<Null	2.821	1.420
9242	Ausschöpf. d. mittelfr. Kapitaldienstgr.	%	633	292	241	3.787	295	243
9243	Ausschöpf. d. kurzfr. Kapitaldienstgr.	%	131	89	92	160	89	91
9270	Eigenkapitalquote	%	62	61	54	57	61	54
9230	Eigenkapitalveränderung	€ / ha LF	-38	11	-21	-50	11	-25
9239	Bereinigte Eigenkapitalveränderung	€ / ha LF	-76	-44	-27	-115	-45	-30
9238	Bereinigte Eigenkapitalveränderung	€ / AK	-3.439	-1.449	-976	-4.849	-1.451	-1.076

1) WG 1 = Sächsische Heide- und Teichlandschaft  
WG 2 = Sächsisches Lößgebiet  
WG 3 = Sächs. Mittelgebirge und Vorland

Verbundbetriebe insgesamt und Milchviehverbundbetriebe in den Wirtschaftsgebieten (WG 1 - 3) <sup>1)</sup>

Blatt 1 von 4

Kennzahl	Bezeichnung	Maßeinheit	Verbundbetriebe			Milchviehverbundbetriebe	
			WG 1	WG 2	WG 3	WG 2	WG 3
0001	Betriebe	Anzahl	6	34	27	28	22
<b>Faktorausstattung</b>							
1006	Wirtschaftliche Betriebsgröße	€ / ha LF	1.450	2.326	2.094	2.359	2.185
1030	Landw. genutzte Fläche (LF)	ha / Betrieb	1.927,4	1.780,8	1.409,5	1.787,6	1.592,6
1033	dar. zugepachtete LF (Netto)	ha / Betrieb	1.412,5	1.300,0	1.018,9	1.307,3	1.142,8
1150	Ackerfläche	% LF	87,8	90,3	79,7	90,1	81,8
1160	Dauergrünland	% LF	12,1	9,5	19,9	9,7	17,8
1056	Ertragsmesszahl	EMZ / a	29	51	35	51	36
1110	Arbeitskräfte insgesamt	AK / Betrieb	38,34	35,84	37,92	38,02	43,34
1114	AK-Besatz	AK / 100 ha LF	1,99	2,01	2,69	2,13	2,72
<b>Produktionsstruktur</b>							
1151	Ackerfläche (Anfang des Jahres)	ha AF / Betrieb	1.686,7	1.609,3	1.122,1	1.616,7	1.302,7
1210	dar. Getreide (ohne Körnermais)	% AF	50,1	52,1	51,7	52,3	51,3
1230	dar. Ölfrüchte, Hülsenfr., Faserpflanzen	% AF	17,5	18,9	23,5	20,0	23,4
1237	dar. Winterraps	% AF	14,0	17,1	21,1	18,3	21,3
1240	dar. Kartoffeln	% AF	0,5	1,1	0,8	0,9	0,9
1250	dar. Zuckerrüben	% AF	0,8	3,5	0,3	3,7	0,3
1271	dar. Silomais	% AF	11,3	11,0	11,3	11,6	11,3
1275	dar. sonst. Ackerfutter	% AF	4,4	5,0	4,5	5,7	4,4
1284	dar. nachwachs. Rohstoffe / Energiepflanzen	% AF	3,3	1,6	0,1	0,1	0,0
1300	Viehbesatz	VE / 100 ha LF	30,2	58,0	65,2	53,5	68,0
1330	dar. Rinder	VE / 100 ha LF	21,4	40,9	52,0	46,1	54,3
1335	dar. Milchkühe	VE / 100 ha LF	14,3	26,4	29,4	30,2	32,0
1336	dar. Mutter- und Ammenkühe	VE / 100 ha LF	0,4	0,4	2,8	0,3	2,7
1339	dar. Jung- und Mastvieh	VE / 100 ha LF	5,8	9,0	13,5	10,2	13,6
1350	dar. Schweine	VE / 100 ha LF	8,8	16,7	12,7	7,1	13,2
1351	dar. Mastschweine und Läufer	VE / 100 ha LF	6,1	12,1	8,7	4,7	8,9
1352	dar. Zuchtsauen	VE / 100 ha LF	0,9	1,4	1,2	0,7	1,3
1340	dar. Schafe	VE / 100 ha LF	0,0	0,3	0,2	0,4	0,2
1320	dar. Pferde	VE / 100 ha LF	0,0	0,0	0,0	0,0	0,0
1391	Rauhfutterverzehr	GV / Betrieb	412,3	734,4	740,1	829,9	873,2
<b>Erträge, Leistungen, Preise</b>							
1411	Getreide (ohne Körnermais)	dt / ha	45	65	64	65	64
1420	dar. Weizen	dt / ha	50	64	67	65	67
1426	dar. Wintergerste	dt / ha	48	71	63	71	63
1427	dar. Sommergerste	dt / ha	26	53	57	56	56
1433	dar. Roggen	dt / ha	40	50	70	50	70
1434	dar. Triticale	dt / ha	43	58	64	59	65
1465	Raps	dt / ha	23	33	34	33	34
1472	Kartoffeln	dt / ha	228	322	221	317	221
1473	Zuckerrüben	dt / ha	402	669	671	670	671
1631	Milchleistung (4 % Fett)	kg / Kuh	9.466	9.375	9.339	9.331	9.339
1632	Milchleistung (nat. Fettgehalt)	kg / Kuh	9.660	9.371	9.488	9.330	9.488
1612	Lebend geborene Ferkel	Ferkel / Sau	29	31	28	31	28
1511	Getreideerlös insges.(netto; o. Körnermais)	€ / dt	16,20	17,45	17,05	17,58	17,03
1520	Weizenerlös (netto)	€ / dt	17,14	17,54	17,13	17,67	17,09
1526	Wintergersteerlös (netto)	€ / dt	16,66	15,22	14,90	15,17	14,83
1527	Sommergersteerlös (netto)	€ / dt	18,08	19,48	20,03	19,48	20,28
1533	Roggenerlös (netto)	€ / dt	16,08	22,98	16,46	24,06	16,46
1534	Triticaleerlös (netto)	€ / dt	13,67	31,99	14,95	31,94	14,77
1565	Rapslerlös (netto)	€ / dt	37,28	37,86	37,67	37,92	37,71
1572	Kartoffelerlös (netto)	€ / dt	25,63	16,91	20,82	19,65	20,82
1573	Zuckerrübenerlös (netto)	€ / dt	2,09	2,50	2,23	2,56	2,23
1731	Milcherlös (netto bei 4 % Fett)	€ / dt	35,89	34,21	34,64	34,20	34,64
1732	Milcherlös (netto bei nat. Fettgehalt)	€ / dt	35,15	34,23	34,10	34,21	34,10

1) WG 1 = Sächsische Heide- und Teichlandschaft  
WG 2 = Sächsisches Lößgebiet  
WG 3 = Sächs. Mittelgebirge und Vorland

Verbundbetriebe insgesamt und Milchviehverbundbetriebe in den Wirtschaftsgebieten (WG 1 - 3) <sup>1)</sup>

Blatt 2 von 4

Kennzahl	Bezeichnung	Maßeinheit	Verbundbetriebe			Milchviehverbundbetr.	
			WG 1	WG 2	WG 3	WG 2	WG 3
0001	Betriebe	Anzahl	6	34	27	28	22
<b>Bilanz</b>							
2000	Summe Aktiva (Bilanzvermögen)	€ / Betrieb	8.147.652	11.998.065	8.770.513	11.586.206	10.098.177
2000	Summe Aktiva (Bilanzvermögen)	€ / ha LF	4.227	6.737	6.223	6.481	6.341
2100	Sachanlagen gesamt	€ / ha LF	2.701	4.428	3.942	4.212	3.986
2111	dar. Boden	€ / ha LF	985	2.140	1.770	2.189	1.771
2115	dar. Gebäude, baul. Anlagen	€ / ha LF	635	1.064	948	908	954
2120	dar. techn. Anlagen u. Maschinen	€ / ha LF	827	1.059	906	977	921
2130	dar. andere Anlagen insges.	€ / ha LF	88	76	181	68	194
2160	dar. Anlagen im Bau, Anzahlungen	€ / ha LF	165	85	130	65	142
2200	Finanzanlagen	€ / ha LF	162	291	411	264	446
2211	dar. Anteile an verbund. Untern.	€ / ha LF	14	81	219	75	238
2213	dar. Beteiligungen	€ / ha LF	105	118	19	123	21
2300	Tiervermögen	€ / ha LF	160	317	392	336	407
2320	dar. Rinder	€ / ha LF	140	274	357	313	371
2330	dar. Schweine	€ / ha LF	20	41	31	20	32
2400	Umlaufvermögen (ohne Tiere)	€ / ha LF	1.190	1.688	1.468	1.657	1.494
2410	dav. Vorräte	€ / ha LF	525	596	580	599	593
2412	dar. Feldinventar	€ / ha LF	337	274	175	270	179
2420	dav. Finanzumlaufvermögen	€ / ha LF	665	1.093	888	1.058	901
2431	dar. Forderungen aus Liefer. u. Leist.	€ / ha LF	137	144	168	143	165
2450	dar. Bank, Kasse	€ / ha LF	380	619	452	617	452
9041	Eigenkapital (+ 50% Sonderposten)	€ / ha LF	2.874	4.260	4.173	4.146	4.301
3600	dar. Geschäftguth., gez. Kapital	€ / ha LF	73	170	212	182	214
3140	Sonderposten gesamt	€ / ha LF	166	210	155	201	138
3400	Rückstellungen	€ / ha LF	129	136	137	147	142
3500	Verbindlichkeiten	€ / ha LF	1.118	2.197	1.783	2.055	1.771
3510	dar. geg. Kreditinstituten	€ / ha LF	696	1.659	1.436	1.570	1.453
3521	dar. aus Lieferungen u. Leistungen	€ / ha LF	124	150	116	132	119
9280	Anlagenintensität	%	58	56	58	53	58
9281	Veralterungsgrad abnutzbares Anlagenverm.	%	31	33	32	30	33
9292	Fremdkapitaldeckung II	%	180	139	165	142	170
<b>Investitionen, Finanzierung</b>							
8300	Bruttoinvestitionen	€ / ha LF	316	372	519	383	540
8231	Zugang Boden	€ / ha LF	64	56	89	65	82
8232	Zugang Wirtschaftsgeb.u.baul. Anl.	€ / ha LF	7	23	43	25	34
8251	Zugang Anlagen im Bau, Anzahlung	€ / ha LF	141	140	161	118	175
8241	Zugang techn. Anlagen u. Masch.	€ / ha LF	125	181	194	188	202
2800	Veränderung Tiervermögen	€ / ha LF	-28	-12	-20	-6	-19
8400	Nettoinvestitionen	€ / ha LF	19	-21	160	5	177
8401	Nettoinvestitionen	€ / AK	965	-1.062	5.959	244	6.514
8404	Veränderung Sachanlageverm. (o. Boden)	%	1	0	4	0	4
9314	Nettoverbindlichkeiten	€ / ha LF	453	1.104	895	997	871
9315	Veränd. Nettoverbindlichkeiten	€ / ha LF	125	49	188	92	193
9317	Tilg. lang- u. mittelfr. Verbindlk. geg. Kreditinst.	€ / ha LF	81	229	165	226	169
9318	Tilg. von Verbindlichkeiten gesamt	€ / ha LF	125	271	226	260	231
2920	Veränd. Finanzumlaufvermögen	€ / ha LF	-91	-42	-70	-71	-67
3822	Veränderung Sonder-AfA	€ / ha LF	-2	0	-4	0	-4

1) WG 1 = Sächsische Heide- und Teichlandschaft  
WG 2 = Sächsisches Lößgebiet  
WG 3 = Sächs. Mittelgebirge und Vorland

Verbundbetriebe insgesamt und Milchviehverbundbetriebe in den Wirtschaftsgebieten (WG 1 - 3) <sup>1)</sup>

Blatt 3 von 4

Kennzahl	Bezeichnung	Maßeinheit	Verbundbetriebe			Milchviehverbundbetr.	
			WG 1	WG 2	WG 3	WG 2	WG 3
0001	Betriebe	Anzahl	6	34	27	28	22
<b>Gewinn- und Verlustrechnung</b>							
<b>Ertrag</b>							
4010	Umsatzerlöse	€/ ha LF	1.613	2.436	2.714	2.389	2.744
4100	dar. landwirtschaftl. Pflanzenprod.	€/ ha LF	418	898	725	873	734
4112	dar. Getreide (ohne Körnermais)	€/ ha LF	243	461	382	471	391
4120	dar. Öfr., Hülsenfr., Faserpfl.	€/ ha LF	116	201	216	218	222
4130	dar. Kartoffeln	€/ ha LF	16	69	37	56	41
4140	dar. Zuckerrüben	€/ ha LF	6	55	4	59	4
4173	dar. nachwachs. Rohstoffe / Energiepfl.	€/ ha LF	14	19	1	1	0
4200	dar. Tierproduktion	€/ ha LF	654	1.147	1.261	1.132	1.310
4220	dar. Rinder	€/ ha LF	74	94	179	105	158
4230	dar. Milch	€/ ha LF	476	830	921	942	1.001
4240	dar. Schweine	€/ ha LF	100	211	138	78	142
4260	dar. Geflügel, Eier	€/ ha LF	0	3	3	0	3
4300	dar. Obst, Weinbau	€/ ha LF	0	1	2	0	2
4360	dar. Nebenbetr., Handel, Dienstleist.	€/ ha LF	541	390	722	383	692
4378	dar. Mieten u. Pachten	€/ ha LF	31	49	35	48	37
4379	dar. zeitraumzugehörige Ust.	€/ ha LF	0	0	0	0	0
4368	dar. Lohnarbeit, Masch.miete	€/ ha LF	31	52	31	47	27
4400	Bestandsveränderungen	€/ ha LF	-67	-66	-69	-50	-61
4500	Sonst. betr. Erträge	€/ ha LF	514	539	509	554	512
4510	dar. Zulagen u. Zuschüsse	€/ ha LF	416	385	379	391	379
4660	dar. betriebsbezogene Zahlungen	€/ ha LF	391	338	339	345	338
4670	dar. EU-Direktzahlungen (bis WJ 14/15 Betriebsprämie)	€/ ha LF	268	266	268	267	267
4671	dav. Basisprämie - gültig ab WJ 15/16	€/ ha LF	181	179	180	180	180
4672	dav. Greening-Prämie - gültig ab WJ 15/16	€/ ha LF	86	86	86	86	86
4673	dav. Umverteilungsprämie - gültig ab WJ 15/16	€/ ha LF	1	1	1	1	1
4674	dav. Förderung für Junglandwirte - gültig ab WJ 15/16	€/ ha LF	0	0	0	0	0
4680	dar. Ausgleichszulage	€/ ha LF	32	0	26	0	24
4690	dar. für umweltger. Agrarprod.	€/ ha LF	78	8	29	4	29
4698	dar. sonstige Zuschüsse	€/ ha LF	0	1	1	1	1
4520	dar. aufwandsbezogene Zahlungen	€/ ha LF	23	44	38	43	39
4560	dar. Agrardieselerstattung	€/ ha LF	23	29	29	30	30
4550	dar. Investitionszuschüsse	€/ ha LF	0	12	4	10	5
4900	dar. zeitraumfremde Erträge	€/ ha LF	37	61	72	68	75
<b>Aufwand</b>							
5100	Materialaufwand	€/ ha LF	884	1.286	1.455	1.256	1.459
5110	dar. Pflanzenproduktion	€/ ha LF	268	429	389	438	394
5111	dar. Saat- u. Pflanzgut	€/ ha LF	70	101	90	103	92
5112	dar. Düngemittel	€/ ha LF	73	117	112	118	114
5113	dar. Pflanzenschutz	€/ ha LF	63	124	96	123	99
5210	dar. Tierproduktion	€/ ha LF	273	448	496	412	509
5211	dar. Tierzukauf	€/ ha LF	20	53	48	27	35
5280	dar. Futtermittelzukauf	€/ ha LF	178	273	322	259	342
5292	dar. Tierarzt	€/ ha LF	28	48	57	49	61
5293	dar. Besamung	€/ ha LF	9	21	20	23	20
5294	dar. sonst. bezogene Leist. Tierprod.	€/ ha LF	26	29	23	29	23
5330	dar. Nebenbetr., Handel, Dienstleist.	€/ ha LF	92	48	219	48	196
5350	dar. sonst. Materialaufwand	€/ ha LF	256	365	355	362	364
5352	dar. Heizmat., Strom	€/ ha LF	49	83	78	81	80
5354	dar. Wasser, Abwasser	€/ ha LF	9	9	10	9	10
5355	dar. Treib- u. Schmierstoffe	€/ ha LF	114	145	153	151	155
5357	dar. Lohnarbeit, Masch.miete	€/ ha LF	59	49	30	43	31

1) WG 1 = Sächsische Heide- und Teichlandschaft  
WG 2 = Sächsisches Lößgebiet  
WG 3 = Sächs. Mittelgebirge und Vorland

Verbundbetriebe insgesamt und Milchviehverbundbetriebe in den Wirtschaftsgebieten (WG 1 - 3) <sup>1)</sup>

Blatt 4 von 4

Kennzahl	Bezeichnung	Maßeinheit	Verbundbetriebe			Milchviehverbundbetr.	
			WG 1	WG 2	WG 3	WG 2	WG 3
0001	Betriebe	Anzahl	6	34	27	28	22
<b>Aufwand</b>							
5500	Personalaufwand (ohne BUV)	€ / ha LF	634	613	809	640	820
5501	Personalaufwand (ohne BUV)	€ / eAK	31.847	30.461	30.053	30.099	30.151
5600	Betriebswirtschaftliche AfA	€ / ha LF	254	326	313	312	318
5636	dar. Wirtschaftsgeb. u. baul. Anl.	€ / ha LF	58	88	80	78	81
5642	dar. Maschinen u. Geräte	€ / ha LF	125	163	135	164	133
5641	dar. Betriebsvorrichtungen	€ / ha LF	39	46	46	41	47
5700	Sonst. betriebl. Aufwand	€ / ha LF	388	626	536	634	546
5710	dar. Unterhaltung	€ / ha LF	150	229	226	234	232
5715	dar. Gebäude u. baul. Anlagen	€ / ha LF	37	70	48	73	50
5720	dar. techn. Anl., Masch., Fuhrp.	€ / ha LF	112	158	177	162	181
5730	dar. Betriebsversicherung	€ / ha LF	46	66	70	67	71
5731	dar. betriebliche Unfallversicherung	€ / ha LF	9	10	12	10	12
5742	dar. Pachten	€ / ha LF	94	200	125	204	127
5765	Pachtpreis / ha Pachtfläche	€ / ha	113	260	159	265	163
5764	dar. zeitraumzugehörige Vorsteuer	€ / ha LF	0	0	0	0	0
5770	dar. zeitraumfremder Aufwand	€ / ha LF	33	25	17	27	18
<b>Unternehmensergebnis</b>							
6000	Betriebsergebnis	€ / ha LF	-62	56	42	48	52
4000	Betriebliche Erträge	€ / ha LF	2.096	2.909	3.154	2.893	3.196
5000	Betriebliche Aufwendungen	€ / ha LF	2.158	2.853	3.113	2.845	3.144
7000	Finanzergebnis	€ / ha LF	1	-52	-14	-59	-13
7230	dar. Zinsaufwand	€ / ha LF	18	47	37	48	37
7800	Steuern vom Einkommen u. Ertrag	€ / ha LF	6	16	18	17	18
7900	Sonstige Steuern	€ / ha LF	9	8	8	8	8
7910	Unternehmensertrag	€ / ha LF	2.119	2.935	3.195	2.914	3.240
7920	Unternehmensaufwand vor Steuern	€ / ha LF	2.188	2.940	3.176	2.933	3.209
<b>Rentabilität</b>							
9000	Gewinn/Jahresübersch. vor Steuern	€ / Betrieb	-134.283	-7.732	27.450	-33.534	49.821
9000	Gewinn/Jahresübersch. vor Steuern	€ / ha LF	-70	-4	19	-19	31
9004	Ordentliches Ergebnis	€ / Betrieb	-155.033	-57.584	-61.839	-84.822	-55.119
9004	Ordentliches Ergebnis	€ / ha LF	-80	-32	-44	-47	-35
9006	Gewinn + Personalaufwand (ohne BUV)	€ / AK	28.345	30.245	30.777	29.217	31.301
9007	Ordentliches Ergeb. + Personalaufw. (o. BUV)	€ / AK	27.804	28.854	28.423	27.868	28.879
9008	Ordentliches Ergeb. + Personalaufw. (o. BUV)	€ / ha LF	553	581	765	593	786
9071	Betriebseinkommen	€ / ha LF	677	850	952	863	972
9073	Relative Faktorentlohnung	%	79,2	82,0	84,5	81,2	85,0
9103	Ordentliche Rentabilitätsrate	%	-3,8	-1,1	-1,4	-1,6	-1,1
9120	Gesamtkapitalrentabilität	%	-1,5	0,2	-0,1	0,0	0,0
9131	Eigenkapitalrentabilität (ohne Boden)	%	0,0	0,0	0,0	0,0	0,0
<b>Liquidität / Stabilität</b>							
9601	Liquidität 1. Grades	%	171	123	124	123	122
9221	Cashflow I	€ / ha LF	247	386	385	338	393
9223	Cashflow III (zur Neufinanzierung verfügbar)	€ / ha LF	122	115	159	77	162
9240	Kapitaldienst	€ / ha LF	143	317	263	308	268
9231	Langfristige Kapitaldienstgrenze	€ / ha LF	-61	-10	-19	-28	-11
9232	Mittelfristige Kapitaldienstgrenze	€ / ha LF	-2	83	64	55	74
9233	Kurzfristige Kapitaldienstgrenze	€ / ha LF	188	316	294	285	307
9241	Ausschöpf. d. langfr. Kapitaldienstgr.	%	<Null	<Null	<Null	<Null	<Null
9242	Ausschöpf. d. mittelfr. Kapitaldienstgr.	%	<Null	384	414	561	363
9243	Ausschöpf. d. kurzfr. Kapitaldienstgr.	%	76	100	90	108	87
9270	Eigenkapitalquote	%	68	63	67	64	68
9230	Eigenkapitalveränderung	€ / ha LF	-81	-43	-21	-61	-10
9239	Bereinigte Eigenkapitalveränderung	€ / ha LF	-79	-56	-56	-76	-47
9238	Bereinigte Eigenkapitalveränderung	€ / AK	-3.959	-2.800	-2.095	-3.563	-1.738

1) WG 1 = Sächsische Heide- und Teichlandschaft  
WG 2 = Sächsisches Lößgebiet  
WG 3 = Sächs. Mittelgebirge und Vorland

**Gemeinsame Gruppe spez. Milchvieh- und Milchviehverbundbetriebe  
in den Wirtschaftsgebieten (WG 1 - 3) <sup>1)</sup>**

Blatt 1 von 4

Kenn- zahl	Bezeichnung	Maß- einheit	Spez. Milchvieh- und Milchviehverbundb.		
			WG 1	WG 2	WG 3
0001	Betriebe	Anzahl	12	51	61
<b>Faktorausstattung</b>					
1006	Wirtschaftliche Betriebsgröße	€ / ha LF	1.984	2.549	2.293
1030	Landw. genutzte Fläche (LF)	ha / Betrieb	1.774,7	1.690,4	1.443,3
1033	dar. zugepachtete LF (Netto)	ha / Betrieb	1.256,5	1.238,0	1.080,6
1150	Ackerfläche	% LF	84,8	87,0	72,0
1160	Dauergrünland	% LF	15,1	12,7	27,7
1056	Ertragsmesszahl	EMZ / a	32	48	32
1110	Arbeitskräfte insgesamt	AK / Betrieb	40,49	42,64	39,91
1114	AK-Besatz	AK / 100 ha LF	2,28	2,52	2,77
<b>Produktionsstruktur</b>					
1151	Ackerfläche (Anfang des Jahres)	ha AF / Betrieb	1.502,8	1.474,8	1.036,1
1210	dar. Getreide (ohne Körnermais)	% AF	45,6	50,4	49,2
1230	dar. Ölfrüchte, Hülsenfr., Faserpflanzen	% AF	15,8	18,9	21,1
1237	dar. Winterraps	% AF	12,8	17,3	19,2
1240	dar. Kartoffeln	% AF	0,5	0,6	0,6
1250	dar. Zuckerrüben	% AF	1,5	3,0	0,2
1271	dar. Silomais	% AF	18,5	14,6	14,4
1275	dar. sonst. Ackerfutter	% AF	5,6	6,4	9,0
1284	dar. nachwachs. Rohstoffe / Energiepflanzen	% AF	0,1	0,4	0,0
1300	Viehbesatz	VE / 100 ha LF	53,8	68,6	74,8
1330	dar. Rinder	VE / 100 ha LF	53,8	64,2	68,9
1335	dar. Milchkühe	VE / 100 ha LF	35,0	41,3	42,0
1336	dar. Mutter- und Ammenkühe	VE / 100 ha LF	0,2	0,4	2,4
1339	dar. Jung- und Mastvieh	VE / 100 ha LF	12,1	15,8	16,5
1350	dar. Schweine	VE / 100 ha LF	0,0	4,2	5,3
1351	dar. Mastschweine und Läufer	VE / 100 ha LF	0,0	2,8	3,6
1352	dar. Zuchtsauen	VE / 100 ha LF	0,0	0,4	0,5
1340	dar. Schafe	VE / 100 ha LF	0,0	0,2	0,4
1320	dar. Pferde	VE / 100 ha LF	0,0	0,0	0,0
1391	Rauhfuttermittelverzehr	GV / Betrieb	955,1	1.089,4	1.003,3
<b>Erträge, Leistungen, Preise</b>					
1411	Getreide (ohne Körnermais)	dt / ha	45	64	62
1420	dar. Weizen	dt / ha	50	65	66
1426	dar. Wintergerste	dt / ha	51	69	59
1427	dar. Sommergerste	dt / ha	29	53	57
1433	dar. Roggen	dt / ha	38	51	67
1434	dar. Triticale	dt / ha	39	53	63
1465	Raps	dt / ha	24	33	34
1472	Kartoffeln	dt / ha	224	316	252
1473	Zuckerrüben	dt / ha	445	652	671
1631	Milchleistung (4 % Fett)	kg / Kuh	9.127	9.450	9.477
1632	Milchleistung (nat. Fettgehalt)	kg / Kuh	9.370	9.552	9.709
1612	Lebend geborene Ferkel	Ferkel / Sau		31	28
1511	Getreideerlös insges.(netto; o. Körnermais)	€ / dt	16,88	17,58	17,70
1520	Weizenerlös (netto)	€ / dt	17,83	17,71	17,52
1526	Wintergersteerlös (netto)	€ / dt	17,34	15,46	15,19
1527	Sommergersteerlös (netto)	€ / dt	18,08	19,89	20,23
1533	Roggenerlös (netto)	€ / dt	16,29	21,36	17,38
1534	Triticaleerlös (netto)	€ / dt	14,00	26,81	14,55
1565	Rapselerlös (netto)	€ / dt	37,52	37,36	37,55
1572	Kartoffelerlös (netto)	€ / dt	28,71	20,08	22,06
1573	Zuckerrübenelerlös (netto)	€ / dt	2,05	2,48	2,23
1731	Milcherlös (netto bei 4 % Fett)	€ / dt	35,02	34,55	34,90
1732	Milcherlös (netto bei nat. Fettgehalt)	€ / dt	34,11	34,19	34,06

1) WG 1 = Sächsische Heide- und Teichlandschaft  
WG 2 = Sächsisches Lößgebiet  
WG 3 = Sächs. Mittelgebirge und Vorland



**Gemeinsame Gruppe spez. Milchvieh- und Milchviehverbundbetriebe  
in den Wirtschaftsgebieten (WG 1 - 3) <sup>1)</sup>**

Blatt 2 von 4

Kenn- zahl	Bezeichnung	Maß- einheit	Spez. Milchvieh- und Milchviehverbundb.		
			WG 1	WG 2	WG 3
0001	Betriebe	Anzahl	12	51	61
<b>Bilanz</b>					
2000	Summe Aktiva (Bilanzvermögen)	€ / Betrieb	9.601.186	12.250.444	9.405.865
2000	Summe Aktiva (Bilanzvermögen)	€ / ha LF	5.410	7.247	6.517
2100	Sachanlagen gesamt	€ / ha LF	3.543	4.765	4.353
2111	dar. Boden	€ / ha LF	1.258	2.146	1.486
2115	dar. Gebäude, baul. Anlagen	€ / ha LF	958	1.152	1.349
2120	dar. techn. Anlagen u. Maschinen	€ / ha LF	1.101	1.228	1.176
2130	dar. andere Anlagen insges.	€ / ha LF	98	129	158
2160	dar. Anlagen im Bau, Anzahlungen	€ / ha LF	126	103	177
2200	Finanzanlagen	€ / ha LF	103	310	247
2211	dar. Anteile an verbund. Untern.	€ / ha LF	9	78	114
2213	dar. Beteiligungen	€ / ha LF	50	118	22
2300	Tiervermögen	€ / ha LF	372	454	487
2320	dar. Rinder	€ / ha LF	372	440	471
2330	dar. Schweine	€ / ha LF	0	12	13
2400	Umlaufvermögen (ohne Tiere)	€ / ha LF	1.380	1.697	1.414
2410	dav. Vorräte	€ / ha LF	561	625	559
2412	dar. Feldinventar	€ / ha LF	265	252	169
2420	dav. Finanzumlaufvermögen	€ / ha LF	819	1.073	855
2431	dar. Forderungen aus Liefer. u. Leist.	€ / ha LF	181	166	184
2450	dar. Bank, Kasse	€ / ha LF	494	634	433
9041	Eigenkapital ( + 50% Sonderposten)	€ / ha LF	3.231	4.538	3.856
3600	dar. Geschäftsguth., gez. Kapital	€ / ha LF	90	192	174
3140	Sonderposten gesamt	€ / ha LF	236	286	291
3400	Rückstellungen	€ / ha LF	119	171	138
3500	Verbindlichkeiten	€ / ha LF	1.904	2.324	2.315
3510	dar. geg. Kreditinstituten	€ / ha LF	1.251	1.861	1.926
3521	dar. aus Lieferungen u. Leistungen	€ / ha LF	119	148	159
9280	Anlagenintensität	%	58	57	62
9281	Veralterungsgrad abnutzbares Anlagenverm.	%	35	35	39
9292	Fremdkapitaldeckung II	%	141	143	132
<b>Investitionen, Finanzierung</b>					
8300	Bruttoinvestitionen	€ / ha LF	214	531	564
8231	Zugang Boden	€ / ha LF	45	78	83
8232	Zugang Wirtschaftsgeb.u.baul. Anl.	€ / ha LF	70	44	58
8251	Zugang Anlagen im Bau, Anzahlung	€ / ha LF	150	193	213
8241	Zugang techn. Anlagen u. Masch.	€ / ha LF	169	200	208
2800	Veränderung Tiervermögen	€ / ha LF	-14	-9	-15
8400	Nettoinvestitionen	€ / ha LF	-128	103	143
8401	Nettoinvestitionen	€ / AK	-5.611	4.070	5.187
8404	Veränderung Sachanlageverm. (o. Boden)	%	4	3	4
9314	Nettoverbindlichkeiten	€ / ha LF	1.085	1.252	1.461
9315	Veränd. Nettoverbindlichkeiten	€ / ha LF	-43	155	175
9317	Tilg. lang- u. mittelfr. Verbindlk. geg. Kreditinst.	€ / ha LF	213	237	237
9318	Tilg. von Verbindlichkeiten gesamt	€ / ha LF	288	303	296
2920	Veränd. Finanzumlaufvermögen	€ / ha LF	72	-46	-48
3822	Veränderung Sonder-AfA	€ / ha LF	-1	0	-2

1) WG 1 = Sächsische Heide- und Teichlandschaft  
WG 2 = Sächsisches Lößgebiet  
WG 3 = Sächs. Mittelgebirge und Vorland

**Gemeinsame Gruppe spez. Milchvieh- und Milchviehverbundbetriebe  
in den Wirtschaftsgebieten (WG 1 - 3) <sup>1)</sup>**

Blatt 3 von 4

Kenn- zahl	Bezeichnung	Maß- einheit	Spez. Milchvieh- und Milchviehverbundb.		
			WG 1	WG 2	WG 3
0001	Betriebe	Anzahl	12	51	61
<b>Gewinn- und Verlustrechnung</b>					
<b>Ertrag</b>					
4010	<b>Umsatzerlöse</b>	€ / ha LF	2.035	2.739	2.724
4100	dar. landwirtschaftl. Pflanzenprod.	€ / ha LF	344	757	543
4112	dar. Getreide (ohne Körnermais)	€ / ha LF	204	408	300
4120	dar. Ölfr., Hülsenfr., Faserpfl.	€ / ha LF	91	196	176
4130	dar. Kartoffeln	€ / ha LF	21	34	26
4140	dar. Zuckerrüben	€ / ha LF	12	44	2
4173	dar. nachwachs. Rohstoffe / Energiepfl.	€ / ha LF	2	4	0
4200	dar. Tierproduktion	€ / ha LF	1.227	1.514	1.591
4220	dar. Rinder	€ / ha LF	132	152	172
4230	dar. Milch	€ / ha LF	1.094	1.307	1.350
4240	dar. Schweine	€ / ha LF	0	51	56
4260	dar. Geflügel, Eier	€ / ha LF	0	0	1
4300	dar. Obst, Weinbau	€ / ha LF	0	0	1
4360	dar. Nebenbetr., Handel, Dienstleist.	€ / ha LF	460	468	586
4378	dar. Mieten u. Pachten	€ / ha LF	17	50	31
4379	dar. zeitraumzugehörige Ust.	€ / ha LF	0	0	1
4368	dar. Lohnarbeit, Masch.miete	€ / ha LF	47	37	29
4400	<b>Bestandsveränderungen</b>	€ / ha LF	-34	-50	-67
4500	<b>Sonst. betr. Erträge</b>	€ / ha LF	606	644	573
4510	dar. Zulagen u. Zuschüsse	€ / ha LF	477	463	435
4660	dar. betriebsbezogene Zahlungen	€ / ha LF	445	380	387
4670	dar. EU-Direktzahlungen (bis WJ 14/15 Betriebsprämie)	€ / ha LF	273	266	266
4671	dav. Basisprämie - gültig ab WJ 15/16	€ / ha LF	186	179	180
4672	dav. Greening-Prämie - gültig ab WJ 15/16	€ / ha LF	86	86	85
4673	dav. Umverteilungsprämie - gültig ab WJ 15/16	€ / ha LF	1	1	1
4674	dav. Förderung für Junglandwirte - gültig ab WJ 15/16	€ / ha LF	0	0	0
4680	dar. Ausgleichszulage	€ / ha LF	28	1	38
4690	dar. für umweltger. Agrarprod.	€ / ha LF	70	23	49
4698	dar. sonstige Zuschüsse	€ / ha LF	0	3	1
4520	dar. aufwandsbezogene Zahlungen	€ / ha LF	31	71	43
4560	dar. Agrardieselerstattung	€ / ha LF	29	32	32
4550	dar. Investitionszuschüsse	€ / ha LF	0	35	5
4900	dar. zeitraumfremde Erträge	€ / ha LF	57	73	54
<b>Aufwand</b>					
5100	<b>Materialaufwand</b>	€ / ha LF	1.187	1.417	1.426
5110	dar. Pflanzenproduktion	€ / ha LF	305	402	317
5111	dar. Saat- u. Pflanzgut	€ / ha LF	91	96	81
5112	dar. Düngemittel	€ / ha LF	82	118	93
5113	dar. Pflanzenschutz	€ / ha LF	67	110	76
5210	dar. Tierproduktion	€ / ha LF	448	570	600
5211	dar. Tierzukauf	€ / ha LF	16	25	31
5280	dar. Futtermittelzukauf	€ / ha LF	295	364	389
5292	dar. Tierarzt	€ / ha LF	56	63	67
5293	dar. Besamung	€ / ha LF	21	31	28
5294	dar. sonst. bezogene Leist. Tierprod.	€ / ha LF	40	51	45
5330	dar. Nebenbetr., Handel, Dienstleist.	€ / ha LF	86	81	142
5350	dar. sonst. Materialaufwand	€ / ha LF	352	368	370
5352	dar. Heizmat., Strom	€ / ha LF	74	92	85
5354	dar. Wasser, Abwasser	€ / ha LF	10	10	12
5355	dar. Treib- u. Schmierstoffe	€ / ha LF	134	165	159
5357	dar. Lohnarbeit, Masch.miete	€ / ha LF	33	40	33

1) WG 1 = Sächsische Heide- und Teichlandschaft  
WG 2 = Sächsisches Lößgebiet  
WG 3 = Sächs. Mittelgebirge und Vorland

**Gemeinsame Gruppe spez. Milchvieh- und Milchviehverbundbetriebe  
in den Wirtschaftsgebieten (WG 1 - 3) <sup>1)</sup>**

Blatt 4 von 4

Kenn- zahl	Bezeichnung	Maß- einheit	Spez. Milchvieh- und Milchviehverbundb.		
			WG 1	WG 2	WG 3
0001	Betriebe	Anzahl	12	51	61
<b>Aufwand</b>					
5500	Personalaufwand (ohne BUV)	€ / ha LF	717	773	822
5501	Personalaufwand (ohne BUV)	€ / eAK	31.425	30.660	29.732
5600	Betriebswirtschaftliche AfA	€ / ha LF	301	370	372
5636	dar. Wirtschaftsgeb. u. baul. Anl.	€ / ha LF	69	97	109
5642	dar. Maschinen u. Geräte	€ / ha LF	159	172	151
5641	dar. Betriebsvorrichtungen	€ / ha LF	43	59	63
5700	Sonst. betriebl. Aufwand	€ / ha LF	468	709	552
5710	dar. Unterhaltung	€ / ha LF	190	276	238
5715	dar. Gebäude u. baul. Anlagen	€ / ha LF	40	77	63
5720	dar. techn. Anl., Masch., Fuhrp.	€ / ha LF	150	199	173
5730	dar. Betriebsversicherung	€ / ha LF	56	73	74
5731	dar. betriebliche Unfallversicherung	€ / ha LF	9	12	14
5742	dar. Pachten	€ / ha LF	97	188	111
5765	Pachtpreis / ha Pachtfläche	€ / ha	134	244	141
5764	dar. zeitraumzugehörige Vorsteuer	€ / ha LF	0	0	0
5770	dar. zeitraumfremder Aufwand	€ / ha LF	58	30	20
<b>Unternehmensergebnis</b>					
6000	Betriebsergebnis	€ / ha LF	-54	63	60
4000	Betriebliche Erträge	€ / ha LF	2.619	3.335	3.232
5000	Betriebliche Aufwendungen	€ / ha LF	2.673	3.272	3.172
7000	Finanzergebnis	€ / ha LF	-11	-53	-29
7230	dar. Zinsaufwand	€ / ha LF	36	53	50
7800	Steuern vom Einkommen u. Ertrag	€ / ha LF	2	21	16
7900	Sonstige Steuern	€ / ha LF	9	9	8
7910	Unternehmensertrag	€ / ha LF	2.643	3.360	3.263
7920	Unternehmensaufwand vor Steuern	€ / ha LF	2.718	3.359	3.239
<b>Rentabilität</b>					
9000	Gewinn/Jahresübersch. vor Steuern	€ / Betrieb	-131.856	2.449	34.645
9000	Gewinn/Jahresübersch. vor Steuern	€ / ha LF	-74	1	24
9004	Ordentliches Ergebnis	€ / Betrieb	-166.367	-68.944	-43.178
9004	Ordentliches Ergebnis	€ / ha LF	-94	-41	-30
9006	Gewinn + Personalaufwand (ohne BUV)	€ / AK	28.168	30.718	30.600
9007	Ordentliches Ergeb. + Personalaufw. (o. BUV)	€ / AK	27.315	29.043	28.650
9008	Ordentliches Ergeb. + Personalaufw. (o. BUV)	€ / ha LF	623	733	792
9071	Betriebseinkommen	€ / ha LF	766	995	983
9073	Relative Faktorentlohnung	%	79,2	83,3	86,7
9103	Ordentliche Rentabilitätsrate	%	-3,6	-1,2	-0,9
9120	Gesamtkapitalrentabilität	%	-1,1	0,2	0,3
9131	Eigenkapitalrentabilität (ohne Boden)	%	0,0	0,0	0,0
<b>Liquidität / Stabilität</b>					
9601	Liquidität 1. Grades	%	97	121	77
9221	Cashflow I	€ / ha LF	288	430	444
9223	Cashflow III (zur Neufinanzierung verfügbar)	€ / ha LF	0	127	149
9240	Kapitaldienst	€ / ha LF	323	356	345
9231	Langfristige Kapitaldienstgrenze	€ / ha LF	-40	-10	13
9232	Mittelfristige Kapitaldienstgrenze	€ / ha LF	30	92	128
9233	Kurzfristige Kapitaldienstgrenze	€ / ha LF	259	364	385
9241	Ausschöpf. d. langfr. Kapitaldienstgr.	%	<Null	<Null	2.735
9242	Ausschöpf. d. mittelfr. Kapitaldienstgr.	%	1.081	387	271
9243	Ausschöpf. d. kurzfr. Kapitaldienstgr.	%	125	98	90
9270	Eigenkapitalquote	%	60	63	59
9230	Eigenkapitalveränderung	€ / ha LF	-45	-31	-19
9239	Bereinigte Eigenkapitalveränderung	€ / ha LF	-75	-63	-37
9238	Bereinigte Eigenkapitalveränderung	€ / AK	-3.306	-2.485	-1.335

1) WG 1 = Sächsische Heide- und Teichlandschaft  
WG 2 = Sächsisches Lößgebiet  
WG 3 = Sächs. Mittelgebirge und Vorland



## **Identische Betriebe (2016/17, 2017/18, 2018/19)**

### Einzelunternehmen im Haupterwerb

- Gesamt
- Ackerbaubetriebe
- Futterbaubetriebe
- Verbundbetriebe

### Personengesellschaften

- Gesamt
- Ackerbaubetriebe
- Futterbaubetriebe

### Natürliche Personen im Haupterwerb

- Gesamt
- Ackerbaubetriebe
- Futterbaubetriebe
- Verbundbetriebe

### Juristische Personen

- Gesamt
- Ackerbaubetriebe
- Futterbaubetriebe
- Verbundbetriebe

### Gartenbau – Natürliche Personen

- Gesamt

### Alle Rechts- und Betriebsformen

- Gesamt

### Alle Rechtsformen

- Ackerbaubetriebe
- Spez. Getreidebaubetriebe
- Futterbaubetriebe
- Spez. Milchviehbetriebe
- Verbundbetriebe
- Milchviehverbundbetriebe

Einzelunternehmen im Haupterwerb  
Identische Betriebe von 2016/17 bis 2018/19

Blatt 1 von 4

Kennzahl	Bezeichnung	Maßeinheit	2016/17	2017/18	2018/19	Dreijähriger Durchschnitt
0001	Betriebe	Anzahl	183	183	183	
<b>Faktorausstattung</b>						
1006	Wirtschaftliche Betriebsgröße	€ / ha LF	1.567	1.788	1.775	1.710
1030	Landw. genutzte Fläche (LF)	ha / Betrieb	166,1	167,2	167,9	167,1
1033	dar. zugepachtete LF (Netto)	ha / Betrieb	107,1	106,7	106,9	106,9
1150	Ackerfläche	% LF	76,3	76,5	76,3	76,4
1160	Dauergrünland	% LF	23,0	23,0	23,2	23,1
1056	Ertragsmesszahl	EMZ / a	38	38	38	38
1110	Arbeitskräfte insgesamt	AK / Betrieb	2,43	2,47	2,45	2,45
1113	dar. Familienarbeitskräfte	FAK / Betrieb	1,51	1,53	1,52	1,52
1120	Nicht entlohnte Arbeitskräfte	nAK / Betrieb	1,32	1,32	1,31	1,32
1114	AK-Besatz	AK / 100 ha LF	1,46	1,48	1,46	1,47
1130	Lohnansatz	€ / Betrieb	41.412	42.517	43.798	42.576
<b>Produktionsstruktur</b>						
1151	Ackerfläche (Anfang des Jahres)	ha AF / Betrieb	125,4	126,9	127,6	126,6
1210	dar. Getreide (ohne Körnermais)	% AF	56,8	56,5	57,3	56,9
1230	dar. Ölfrüchte, Hülsenfr., Faserpflanzen	% AF	21,3	21,7	20,3	21,1
1237	dar. Winterraps	% AF	18,4	18,4	18,5	18,5
1240	dar. Kartoffeln	% AF	0,4	0,3	0,3	0,3
1250	dar. Zuckerrüben	% AF	1,3	1,5	1,5	1,4
1271	dar. Silomais	% AF	7,2	6,9	6,6	6,9
1275	dar. sonst. Ackerfutter	% AF	7,2	7,6	7,8	7,5
1284	dar. nachwachs. Rohstoffe / Energiepflanzen	% AF	0,5	0,3	0,5	0,4
1300	Viehbesatz	VE / 100 ha LF	49,2	48,6	47,8	48,5
1330	dar. Rinder	VE / 100 ha LF	43,2	42,6	41,8	42,5
1335	dar. Milchkühe	VE / 100 ha LF	19,0	18,8	18,3	18,7
1336	dar. Mutter- und Ammenkühe	VE / 100 ha LF	6,7	6,7	6,6	6,7
1339	dar. Jung- und Mastvieh	VE / 100 ha LF	12,9	12,6	12,2	12,6
1350	dar. Schweine	VE / 100 ha LF	2,8	2,8	3,1	2,9
1351	dar. Mastschweine und Läufer	VE / 100 ha LF	2,3	2,4	2,9	2,5
1352	dar. Zuchtsauen	VE / 100 ha LF	0,1	0,1	0,1	0,1
1340	dar. Schafe	VE / 100 ha LF	1,5	1,5	1,4	1,5
1320	dar. Pferde	VE / 100 ha LF	0,3	0,2	0,2	0,2
1391	Rauhfuttermittel	GV / Betrieb	75,5	75,0	73,8	74,8
<b>Erträge, Leistungen, Preise</b>						
1411	Getreide (ohne Körnermais)	dt / ha	70	66	56	64
1420	dar. Weizen	dt / ha	76	71	62	70
1426	dar. Wintergerste	dt / ha	73	69	55	66
1427	dar. Sommergerste	dt / ha	51	52	52	52
1433	dar. Roggen	dt / ha	51	48	42	47
1434	dar. Triticale	dt / ha	52	51	45	49
1465	Raps	dt / ha	35	32	29	32
1472	Kartoffeln	dt / ha	195	248	175	206
1473	Zuckerrüben	dt / ha	690	846	544	694
1631	Milchleistung (4 % Fett)	kg / Kuh	8.415	8.862	8.999	8.759
1632	Milchleistung (nat. Fettgehalt)	kg / Kuh	8.092	8.460	8.673	8.409
1612	Lebend geborene Ferkel	Ferkel / Sau	16	14	18	16
1511	Getreideerlös insges. (netto; o. Körnermais)	€ / dt	13,55	14,76	16,93	15,08
1520	Weizenerlös (netto)	€ / dt	14,51	15,62	17,73	15,95
1526	Wintergersterlös (netto)	€ / dt	11,32	12,92	14,63	12,96
1527	Sommergersterlös (netto)	€ / dt	14,88	15,86	18,58	16,44
1533	Roggenerlös (netto)	€ / dt	12,30	14,49	15,78	14,19
1534	Triticaleerlös (netto)	€ / dt	13,96	14,82	16,15	14,98
1565	Rapselerlös (netto)	€ / dt	35,60	36,46	36,23	36,10
1572	Kartoffelerlös (netto)	€ / dt	26,65	27,39	31,85	28,63
1573	Zuckerrübenerlös (netto)	€ / dt	3,37	2,64	2,53	2,85
1731	Milcherlös (netto bei 4 % Fett)	€ / dt	31,16	35,76	34,41	33,78
1732	Milcherlös (netto bei nat. Fettgehalt)	€ / dt	32,39	37,45	35,69	35,18

Einzelunternehmen im Haupterwerb  
Identische Betriebe von 2016/17 bis 2018/19

Blatt 2 von 4

Kennzahl	Bezeichnung	Maßeinheit	2016/17	2017/18	2018/19	Dreijähriger Durchschnitt
0001	Betriebe	Anzahl	183	183	183	
<b>Bilanz</b>						
2000	Summe Aktiva (Bilanzvermögen)	€/ Betrieb	822.367	854.692	858.218	845.093
2000	Summe Aktiva (Bilanzvermögen)	€/ ha LF	4.951	5.111	5.111	5.058
2100	Sachanlagen gesamt	€/ ha LF	3.858	3.941	3.967	3.922
2111	dar. Boden	€/ ha LF	2.031	2.091	2.162	2.095
2115	dar. Gebäude, baul. Anlagen	€/ ha LF	685	661	651	666
2120	dar. techn. Anlagen u. Maschinen	€/ ha LF	974	1.002	961	979
2130	dar. andere Anlagen insges.	€/ ha LF	83	91	92	89
2160	dar. Anlagen im Bau, Anzahlungen	€/ ha LF	61	72	78	70
2200	Finanzanlagen	€/ ha LF	51	52	50	51
2211	dar. Anteile an verbund. Untern.	€/ ha LF	0	0	0	0
2213	dar. Beteiligungen	€/ ha LF	50	50	48	49
2300	Tiervermögen	€/ ha LF	316	312	300	310
2320	dar. Rinder	€/ ha LF	296	292	281	290
2330	dar. Schweine	€/ ha LF	7	7	6	7
2400	Umlaufvermögen (ohne Tiere)	€/ ha LF	700	780	769	750
2410	dav. Vorräte	€/ ha LF	389	387	388	388
2412	dar. Feldinventar	€/ ha LF	359	357	352	356
2420	dav. Finanzumlaufvermögen	€/ ha LF	311	394	382	362
2431	dar. Forderungen aus Liefer. u. Leist.	€/ ha LF	84	102	107	98
2450	dar. Bank, Kasse	€/ ha LF	138	189	196	174
9041	Eigenkapital (+ 50% Sonderposten)	€/ ha LF	3.408	3.495	3.488	3.463
3600	dar. Geschäftsguth., gez. Kapital	€/ ha LF	0	0	0	0
3140	Sonderposten gesamt	€/ ha LF	150	157	125	144
3400	Rückstellungen	€/ ha LF	48	49	50	49
3500	Verbindlichkeiten	€/ ha LF	1.417	1.477	1.500	1.465
3510	dar. geg. Kreditinstituten	€/ ha LF	1.179	1.216	1.249	1.215
3521	dar. aus Lieferungen u. Leistungen	€/ ha LF	139	154	156	150
9280	Anlagenintensität	%	65	63	63	63
9281	Veralterungsgrad abnutzbares Anlagenverm.	%	33	32	30	32
9292	Fremdkapitaldeckung II	%	140	141	136	139
<b>Investitionen, Finanzierung</b>						
8300	Bruttoinvestitionen	€/ ha LF	371	415	373	386
8231	Zugang Boden	€/ ha LF	38	35	37	37
8232	Zugang Wirtschaftsgeb.u.baul. Anl.	€/ ha LF	10	27	15	17
8251	Zugang Anlagen im Bau, Anzahlung	€/ ha LF	95	83	116	98
8241	Zugang techn. Anlagen u. Masch.	€/ ha LF	183	230	174	196
2800	Veränderung Tiervermögen	€/ ha LF	3	-1	-8	-2
8400	Nettoinvestitionen	€/ ha LF	65	104	42	71
8401	Nettoinvestitionen	€/ AK	4.457	7.078	2.880	4.805
8404	Veränderung Sachanlageverm. (o. Boden)	%	0	2	-1	0
9314	Nettoverbindlichkeiten	€/ ha LF	1.106	1.083	1.118	1.102
9315	Veränd. Nettoverbindlichkeiten	€/ ha LF	-17	-12	36	2
9318	Tilg. von Verbindlichkeiten gesamt	€/ ha LF	237	215	238	230
2920	Veränd. Finanzumlaufvermögen	€/ ha LF	18	80	2	33
3822	Veränderung Sonder-AfA	€/ ha LF	-3	-3	-2	-3

Einzelunternehmen im Haupterwerb  
Identische Betriebe von 2016/17 bis 2018/19

Blatt 3 von 4

Kennzahl	Bezeichnung	Maßeinheit	2016/17	2017/18	2018/19	Dreijähriger Durchschnitt
0001	Betriebe	Anzahl	183	183	183	
<b>Gewinn- und Verlustrechnung</b>						
<b>Ertrag</b>						
4010	<b>Umsatzerlöse</b>	€ / ha LF	1.452	1.576	1.471	1.500
4100	dar. landwirtschaftl. Pflanzenprod.	€ / ha LF	627	630	567	608
4112	dar. Getreide (ohne Körnermais)	€ / ha LF	355	355	338	349
4120	dar. Ölfr., Hülsenfr., Faserpfl.	€ / ha LF	182	179	153	171
4130	dar. Kartoffeln	€ / ha LF	10	13	11	12
4140	dar. Zuckerrüben	€ / ha LF	24	25	15	21
4173	dar. nachwachs. Rohstoffe / Energiepfl.	€ / ha LF	4	3	4	4
4200	dar. Tierproduktion	€ / ha LF	711	820	785	772
4220	dar. Rinder	€ / ha LF	126	134	131	130
4230	dar. Milch	€ / ha LF	499	596	559	552
4240	dar. Schweine	€ / ha LF	32	34	33	33
4260	dar. Geflügel, Eier	€ / ha LF	19	21	20	20
4300	dar. Obst, Weinbau	€ / ha LF	32	35	32	33
4360	dar. Nebenbetr., Handel, Dienstleist.	€ / ha LF	77	87	84	83
4378	dar. Mieten u. Pachten	€ / ha LF	7	8	8	8
4379	dar. zeitraumzugehörige Ust.	€ / ha LF	1	1	0	1
4368	dar. Lohnarbeit, Masch.miete	€ / ha LF	32	35	32	33
4400	<b>Bestandsveränderungen</b>	€ / ha LF	6	-1	-2	1
4500	<b>Sonst. betr. Erträge</b>	€ / ha LF	500	510	512	507
4510	dar. Zulagen u. Zuschüsse	€ / ha LF	408	419	422	416
4660	dar. betriebsbezogene Zahlungen	€ / ha LF	370	370	392	377
4670	dar. EU-Direktzahlungen (bis WJ 14/15 Betriebsprämie)	€ / ha LF	283	278	274	279
4671	dav. Basisprämie - gültig ab WJ 15/16	€ / ha LF	185	181	177	181
4672	dav. Greening-Prämie - gültig ab WJ 15/16	€ / ha LF	85	84	85	85
4673	dav. Umverteilungsprämie - gültig ab WJ 15/16	€ / ha LF	12	12	12	12
4674	dav. Förderung für Junglandwirte - gültig ab WJ 15/16	€ / ha LF	1	1	2	1
4680	dar. Ausgleichszulage	€ / ha LF	22	22	24	23
4690	dar. für umweltger. Agrarprod.	€ / ha LF	62	68	68	66
4698	dar. sonstige Zuschüsse	€ / ha LF	2	1	1	2
4520	dar. aufwandsbezogene Zahlungen	€ / ha LF	36	45	30	37
4560	dar. Agrardieselerstattung	€ / ha LF	25	24	24	24
4550	dar. Investitionszuschüsse	€ / ha LF	9	19	3	10
4900	dar. zeitraumfremde Erträge	€ / ha LF	36	36	34	35
<b>Aufwand</b>						
5100	<b>Materialaufwand</b>	€ / ha LF	745	757	765	756
5110	dar. Pflanzenproduktion	€ / ha LF	293	287	279	287
5111	dar. Saat- u. Pflanzgut	€ / ha LF	63	65	70	66
5112	dar. Düngemittel	€ / ha LF	108	98	102	103
5113	dar. Pflanzenschutz	€ / ha LF	91	88	78	85
5210	dar. Tierproduktion	€ / ha LF	208	221	236	222
5211	dar. Tierzukauf	€ / ha LF	25	26	22	24
5280	dar. Futtermittelzukauf	€ / ha LF	113	122	138	124
5292	dar. Tierarzt	€ / ha LF	24	24	23	24
5293	dar. Besamung	€ / ha LF	10	11	12	11
5294	dar. sonst. bezogene Leist. Tierprod.	€ / ha LF	17	19	21	19
5330	dar. Nebenbetr., Handel, Dienstleist.	€ / ha LF	15	15	15	15
5350	dar. sonst. Materialaufwand	€ / ha LF	227	232	234	231
5352	dar. Heizmat., Strom	€ / ha LF	31	31	31	31
5354	dar. Wasser, Abwasser	€ / ha LF	6	6	7	6
5355	dar. Treib- u. Schmierstoffe	€ / ha LF	105	110	114	109
5357	dar. Lohnarbeit, Masch.miete	€ / ha LF	77	78	75	77



Einzelunternehmen im Haupterwerb  
Identische Betriebe von 2016/17 bis 2018/19

Blatt 4 von 4

Kennzahl	Bezeichnung	Maßeinheit	2016/17	2017/18	2018/19	Dreijähriger Durchschnitt
0001	Betriebe	Anzahl	183	183	183	
<b>Aufwand</b>						
5500	Personalaufwand (ohne BUV)	€ / ha LF	168	182	187	179
5501	Personalaufwand (ohne BUV)	€ / eAK	25.114	26.485	27.532	26.377
5600	Betriebswirtschaftliche AfA	€ / ha LF	276	288	292	286
5636	dar. Wirtschaftsgeb. u. baul. Anl.	€ / ha LF	60	57	56	58
5642	dar. Maschinen u. Geräte	€ / ha LF	163	174	177	171
5641	dar. Betriebsvorrichtungen	€ / ha LF	28	29	30	29
5700	Sonst. betriebl. Aufwand	€ / ha LF	397	442	420	420
5710	dar. Unterhaltung	€ / ha LF	130	155	145	144
5715	dar. Gebäude u. baul. Anlagen	€ / ha LF	26	42	37	35
5720	dar. techn. Anl., Masch., Fuhrp.	€ / ha LF	104	111	107	107
5730	dar. Betriebsversicherung	€ / ha LF	63	69	70	67
5731	dar. betriebliche Unfallversicherung	€ / ha LF	12	15	16	14
5742	dar. Pachten	€ / ha LF	106	110	112	110
5765	Pachtpreis / ha Pachtfläche	€ / ha	163	170	174	169
5764	dar. zeitraumzugehörige Vorsteuer	€ / ha LF	7	6	7	7
5770	dar. zeitraumfremder Aufwand	€ / ha LF	16	17	16	16
<b>Unternehmensergebnis</b>						
6000	Betriebsergebnis	€ / ha LF	372	416	317	368
4000	Betriebliche Erträge	€ / ha LF	1.958	2.085	1.980	2.008
5000	Betriebliche Aufwendungen	€ / ha LF	1.586	1.669	1.663	1.639
7000	Finanzergebnis	€ / ha LF	-35	-37	-34	-35
7230	dar. Zinsaufwand	€ / ha LF	35	33	31	33
7800	Steuern vom Einkommen u. Ertrag	€ / ha LF	0	0	0	0
7900	Sonstige Steuern	€ / ha LF	12	12	13	12
7910	Unternehmensertrag	€ / ha LF	1.960	2.087	1.983	2.010
7920	Unternehmensaufwand vor Steuern	€ / ha LF	1.634	1.720	1.713	1.689
<b>Rentabilität</b>						
9000	Gewinn/Jahresübersch. vor Steuern	€ / Betrieb	54.153	61.421	45.338	53.637
9000	Gewinn/Jahresübersch. vor Steuern	€ / ha LF	326	367	270	321
9004	Ordentliches Ergebnis	€ / Betrieb	51.278	59.185	43.507	51.323
9004	Ordentliches Ergebnis	€ / ha LF	309	354	259	307
9006	Gewinn + Personalaufwand (ohne BUV)	€ / AK	33.773	37.240	31.289	34.101
9007	Ordentliches Ergeb. + Personalaufw. (o. BUV)	€ / AK	32.588	36.333	30.542	33.155
9008	Ordentliches Ergeb. + Personalaufw. (o. BUV)	€ / ha LF	476	536	446	486
9071	Betriebseinkommen	€ / ha LF	626	687	596	636
9073	Relative Faktorentlohnung	%	92,2	97,6	83,2	91,0
9103	Ordentliche Rentabilitätsrate	%	3,0	4,8	-0,1	2,6
9120	Gesamtkapitalrentabilität	%	1,9	2,6	0,6	1,7
9131	Eigenkapitalrentabilität (ohne Boden)	%	0,0	2,6	0,0	0,9
<b>Liquidität / Stabilität</b>						
9601	Liquidität 1. Grades	%	67	83	78	76
9221	Cashflow I	€ / ha LF	602	669	565	612
9223	Cashflow III (zur Neufinanzierung verfügbar)	€ / ha LF	145	207	93	148
9240	Kapitaldienst	€ / ha LF	271	248	269	263
9231	Langfristige Kapitaldienstgrenze	€ / ha LF	111	135	27	91
9232	Mittelfristige Kapitaldienstgrenze	€ / ha LF	171	193	84	149
9233	Kurzfristige Kapitaldienstgrenze	€ / ha LF	387	424	319	377
9241	Ausschöpf. d. langfr. Kapitaldienstgr.	%	245	183	997	475
9242	Ausschöpf. d. mittelfr. Kapitaldienstgr.	%	159	128	322	203
9243	Ausschöpf. d. kurzfr. Kapitaldienstgr.	%	70	58	84	71
9270	Eigenkapitalquote	%	69	68	68	68
9230	Eigenkapitalveränderung	€ / ha LF	86	106	13	68
9239	Bereinigte Eigenkapitalveränderung	€ / ha LF	76	103	-4	58
9238	Bereinigte Eigenkapitalveränderung	€ / AK	5.215	6.967	-275	3.969
<b>Unternehmerfamilie</b>						
9502	Gesamteinkommen	€ / Betrieb	57.645	64.665	48.467	56.926
9503	Verfügbares Einkommen	€ / Betrieb	35.056	39.254	22.003	32.104
3210	Entnahmen Lebenshaltung	€ / Betrieb	23.038	24.639	24.908	24.195
3395	Nettoentnahmen	€ / nAK	29.698	33.279	31.925	31.634

Einzelunternehmen im Haupterwerb  
Identische Ackerbaubetriebe von 2016/17 bis 2018/19

Blatt 1 von 4

Kennzahl	Bezeichnung	Maßeinheit	2016/17	2017/18	2018/19	Dreijähriger Durchschnitt
0001	Betriebe	Anzahl	62	62	62	
<b>Faktorausstattung</b>						
1006	Wirtschaftliche Betriebsgröße	€ / ha LF	1.094	1.280	1.301	1.225
1030	Landw. genutzte Fläche (LF)	ha / Betrieb	204,6	204,7	202,9	204,0
1033	dar. zugepachtete LF (Netto)	ha / Betrieb	135,3	134,6	132,9	134,3
1150	Ackerfläche	% LF	88,1	89,0	88,8	88,6
1160	Dauergrünland	% LF	11,2	10,8	11,0	11,0
1056	Ertragsmesszahl	EMZ / a	45	45	45	45
1110	Arbeitskräfte insgesamt	AK / Betrieb	1,83	1,84	1,82	1,83
1113	dar. Familienarbeitskräfte	FAK / Betrieb	1,22	1,25	1,25	1,24
1120	Nicht entlohnte Arbeitskräfte	nAK / Betrieb	1,09	1,10	1,10	1,10
1114	AK-Besatz	AK / 100 ha LF	0,89	0,90	0,89	0,90
1130	Lohnansatz	€ / Betrieb	35.230	36.184	37.489	36.301
<b>Produktionsstruktur</b>						
1151	Ackerfläche (Anfang des Jahres)	ha AF / Betrieb	179,3	181,8	181,5	180,8
1210	dar. Getreide (ohne Körnermais)	% AF	61,4	60,0	60,7	60,7
1230	dar. Ölfrüchte, Hülsenfr., Faserpflanzen	% AF	25,6	26,0	23,9	25,1
1237	dar. Winterraps	% AF	21,9	21,4	21,6	21,6
1240	dar. Kartoffeln	% AF	0,6	0,6	0,5	0,6
1250	dar. Zuckerrüben	% AF	1,9	2,0	2,1	2,0
1271	dar. Silomais	% AF	2,1	2,4	2,1	2,2
1275	dar. sonst. Ackerfutter	% AF	2,7	3,5	4,0	3,4
1284	dar. nachwachs. Rohstoffe / Energiepflanzen	% AF	0,0	0,1	0,5	0,2
1300	Viehbesatz	VE / 100 ha LF	7,5	7,5	7,5	7,5
1330	dar. Rinder	VE / 100 ha LF	6,7	6,5	6,6	6,6
1335	dar. Milchkühe	VE / 100 ha LF	0,0	0,0	0,0	0,0
1336	dar. Mutter- und Ammenkühe	VE / 100 ha LF	3,8	3,8	3,7	3,8
1339	dar. Jung- und Mastvieh	VE / 100 ha LF	2,1	2,1	2,2	2,1
1350	dar. Schweine	VE / 100 ha LF	0,4	0,5	0,4	0,5
1351	dar. Mastschweine und Läufer	VE / 100 ha LF	0,3	0,5	0,4	0,4
1352	dar. Zuchtsauen	VE / 100 ha LF	0,0	0,0	0,0	0,0
1340	dar. Schafe	VE / 100 ha LF	0,2	0,2	0,2	0,2
1320	dar. Pferde	VE / 100 ha LF	0,2	0,1	0,1	0,1
1391	Rauhfuttermittelverzehrer	GV / Betrieb	14,6	14,5	14,7	14,6
<b>Erträge, Leistungen, Preise</b>						
1411	Getreide (ohne Körnermais)	dt / ha	73	70	57	67
1420	dar. Weizen	dt / ha	78	73	61	70
1426	dar. Wintergerste	dt / ha	77	73	54	68
1427	dar. Sommergerste	dt / ha	45	51	50	49
1433	dar. Roggen	dt / ha	53	55	49	52
1434	dar. Triticale	dt / ha	50	54	45	50
1465	Raps	dt / ha	36	33	30	33
1472	Kartoffeln	dt / ha	176	245	167	196
1473	Zuckerrüben	dt / ha	687	859	568	704
1631	Milchleistung (4 % Fett)	kg / Kuh				
1632	Milchleistung (nat. Fettgehalt)	kg / Kuh				
1612	Lebend geborene Ferkel	Ferkel / Sau	25	17		21
1511	Getreideerlös insges.(netto; o. Körnermais)	€ / dt	13,52	14,67	16,82	15,00
1520	Weizenerlös (netto)	€ / dt	14,76	15,65	17,95	16,12
1526	Wintergersteerlös (netto)	€ / dt	11,26	12,94	14,66	12,95
1527	Sommergersteerlös (netto)	€ / dt	14,15	16,43	17,35	15,98
1533	Roggenerlös (netto)	€ / dt	11,22	13,50	15,07	13,26
1534	Triticaleerlös (netto)	€ / dt	13,37	13,68	15,50	14,18
1565	Rapselerlös (netto)	€ / dt	35,97	37,57	36,80	36,78
1572	Kartoffelerlös (netto)	€ / dt	23,41	26,04	31,19	26,88
1573	Zuckerrübenelerlös (netto)	€ / dt	3,42	2,71	2,41	2,85
1731	Milcherlös (netto bei 4 % Fett)	€ / dt				
1732	Milcherlös (netto bei nat. Fettgehalt)	€ / dt				

Einzelunternehmen im Haupterwerb  
Identische Ackerbaubetriebe von 2016/17 bis 2018/19

Blatt 2 von 4

Kenn- zahl	Bezeichnung	Maß- einheit	2016/17	2017/18	2018/19	Dreijähriger Durchschnitt
0001	Betriebe	Anzahl	62	62	62	
<b>Bilanz</b>						
2000	Summe Aktiva (Bilanzvermögen)	€ / Betrieb	812.519	838.894	858.774	836.729
2000	Summe Aktiva (Bilanzvermögen)	€ / ha LF	3.971	4.099	4.233	4.101
2100	Sachanlagen gesamt	€ / ha LF	3.173	3.234	3.339	3.249
2111	dar. Boden	€ / ha LF	1.958	2.005	2.081	2.015
2115	dar. Gebäude, baul. Anlagen	€ / ha LF	364	341	337	347
2120	dar. techn. Anlagen u. Maschinen	€ / ha LF	746	781	727	751
2130	dar. andere Anlagen insges.	€ / ha LF	57	63	58	59
2160	dar. Anlagen im Bau, Anzahlungen	€ / ha LF	37	34	126	66
2200	Finanzanlagen	€ / ha LF	71	71	68	70
2211	dar. Anteile an verbund. Untern.	€ / ha LF	0	0	0	0
2213	dar. Beteiligungen	€ / ha LF	71	71	68	70
2300	Tiervermögen	€ / ha LF	48	48	49	48
2320	dar. Rinder	€ / ha LF	43	43	44	44
2330	dar. Schweine	€ / ha LF	1	2	1	1
2400	Umlaufvermögen (ohne Tiere)	€ / ha LF	656	719	749	708
2410	dav. Vorräte	€ / ha LF	442	434	435	437
2412	dar. Feldinventar	€ / ha LF	421	417	418	419
2420	dav. Finanzumlaufvermögen	€ / ha LF	214	287	316	272
2431	dar. Forderungen aus Liefer. u. Leist.	€ / ha LF	43	57	87	62
2450	dar. Bank, Kasse	€ / ha LF	91	131	155	126
9041	Eigenkapital ( + 50% Sonderposten)	€ / ha LF	2.912	2.925	2.951	2.929
3600	dar. Geschäftsguth., gez. Kapital	€ / ha LF	0	0	0	0
3140	Sonderposten gesamt	€ / ha LF	58	57	44	53
3400	Rückstellungen	€ / ha LF	53	53	53	53
3500	Verbindlichkeiten	€ / ha LF	976	1.083	1.196	1.085
3510	dar. geg. Kreditinstituten	€ / ha LF	772	829	985	862
3521	dar. aus Lieferungen u. Leistungen	€ / ha LF	115	166	126	136
9280	Anlagenintensität	%	64	62	61	62
9281	Veralterungsgrad abnutzbares Anlagenverm.	%	32	32	31	32
9292	Fremdkapitaldeckung II	%	152	146	132	143
<b>Investitionen, Finanzierung</b>						
8300	Bruttoinvestitionen	€ / ha LF	311	283	330	308
8231	Zugang Boden	€ / ha LF	34	13	42	30
8232	Zugang Wirtschaftsgeb.u.baul. Anl.	€ / ha LF	14	6	7	9
8251	Zugang Anlagen im Bau, Anzahlung	€ / ha LF	45	40	134	73
8241	Zugang techn. Anlagen u. Masch.	€ / ha LF	174	203	120	166
2800	Veränderung Tiervermögen	€ / ha LF	-4	0	1	-1
8400	Nettoinvestitionen	€ / ha LF	62	59	73	65
8401	Nettoinvestitionen	€ / AK	6.947	6.571	8.121	7.213
8404	Veränderung Sachanlageverm. (o. Boden)	%	-1	1	2	1
9314	Nettoverbindlichkeiten	€ / ha LF	762	797	880	813
9315	Veränd. Nettoverbindlichkeiten	€ / ha LF	42	46	73	53
9318	Tilg. von Verbindlichkeiten gesamt	€ / ha LF	182	180	161	174
2920	Veränd. Finanzumlaufvermögen	€ / ha LF	-38	72	34	23
3822	Veränderung Sonder-AfA	€ / ha LF	-3	-2	0	-2

Einzelunternehmen im Haupterwerb  
Identische Ackerbaubetriebe von 2016/17 bis 2018/19

Blatt 3 von 4

Kennzahl	Bezeichnung	Maßeinheit	2016/17	2017/18	2018/19	Dreijähriger Durchschnitt
0001	Betriebe	Anzahl	62	62	62	
<b>Gewinn- und Verlustrechnung</b>						
<b>Ertrag</b>						
4010	<b>Umsatzerlöse</b>	€ / ha LF	1.049	1.073	970	1.031
4100	dar. landwirtschaftl. Pflanzenprod.	€ / ha LF	952	970	872	932
4112	dar. Getreide (ohne Körnermais)	€ / ha LF	532	543	506	527
4120	dar. Ölf., Hülsenfr., Faserpfl.	€ / ha LF	265	267	225	252
4130	dar. Kartoffeln	€ / ha LF	18	27	21	22
4140	dar. Zuckerrüben	€ / ha LF	39	39	25	35
4173	dar. nachwachs. Rohstoffe / Energiepfl.	€ / ha LF	0	0	5	2
4200	dar. Tierproduktion	€ / ha LF	45	41	43	43
4220	dar. Rinder	€ / ha LF	34	29	31	31
4230	dar. Milch	€ / ha LF	0	0	0	0
4240	dar. Schweine	€ / ha LF	4	4	4	4
4260	dar. Geflügel, Eier	€ / ha LF	2	2	2	2
4300	dar. Obst, Weinbau	€ / ha LF	0	0	0	0
4360	dar. Nebenbetr., Handel, Dienstleist.	€ / ha LF	51	59	53	54
4378	dar. Mieten u. Pachten	€ / ha LF	7	6	6	7
4379	dar. zeitraumzugehörige Ust.	€ / ha LF	1	0	0	0
4368	dar. Lohnarbeit, Masch.miete	€ / ha LF	29	34	32	32
4400	<b>Bestandsveränderungen</b>	€ / ha LF	2	-5	6	1
4500	<b>Sonst. betr. Erträge</b>	€ / ha LF	449	440	452	447
4510	dar. Zulagen u. Zuschüsse	€ / ha LF	363	367	378	369
4660	dar. betriebsbezogene Zahlungen	€ / ha LF	335	340	358	345
4670	dar. EU-Direktzahlungen (bis WJ 14/15 Betriebsprämie)	€ / ha LF	280	278	276	278
4671	dav. Basisprämie - gültig ab WJ 15/16	€ / ha LF	184	183	178	182
4672	dav. Greening-Prämie - gültig ab WJ 15/16	€ / ha LF	86	84	86	85
4673	dav. Umverteilungsprämie - gültig ab WJ 15/16	€ / ha LF	10	10	10	10
4674	dav. Förderung für Junglandwirte - gültig ab WJ 15/16	€ / ha LF	1	1	2	1
4680	dar. Ausgleichszulage	€ / ha LF	9	9	12	10
4690	dar. für umweltger. Agrarprod.	€ / ha LF	45	52	52	50
4698	dar. sonstige Zuschüsse	€ / ha LF	1	1	1	1
4520	dar. aufwandsbezogene Zahlungen	€ / ha LF	27	27	19	24
4560	dar. Agrardieselerstattung	€ / ha LF	22	20	19	21
4550	dar. Investitionszuschüsse	€ / ha LF	4	7	0	4
4900	dar. zeitraumfremde Erträge	€ / ha LF	42	34	38	38
<b>Aufwand</b>						
5100	<b>Materialaufwand</b>	€ / ha LF	552	547	528	542
5110	dar. Pflanzenproduktion	€ / ha LF	351	341	326	340
5111	dar. Saat- u. Pflanzgut	€ / ha LF	77	80	87	81
5112	dar. Düngemittel	€ / ha LF	135	123	121	126
5113	dar. Pflanzenschutz	€ / ha LF	118	116	102	112
5210	dar. Tierproduktion	€ / ha LF	14	14	15	14
5211	dar. Tierzukauf	€ / ha LF	4	5	4	4
5280	dar. Futtermittelzukauf	€ / ha LF	2	3	4	3
5292	dar. Tierarzt	€ / ha LF	2	2	2	2
5293	dar. Besamung	€ / ha LF	0	0	0	0
5294	dar. sonst. bezogene Leist. Tierprod.	€ / ha LF	3	2	2	2
5330	dar. Nebenbetr., Handel, Dienstleist.	€ / ha LF	12	10	7	10
5350	dar. sonst. Materialaufwand	€ / ha LF	174	181	179	178
5352	dar. Heizmat., Strom	€ / ha LF	9	8	9	9
5354	dar. Wasser, Abwasser	€ / ha LF	2	2	2	2
5355	dar. Treib- u. Schmierstoffe	€ / ha LF	86	88	91	89
5357	dar. Lohnarbeit, Masch.miete	€ / ha LF	75	79	74	76

Einzelunternehmen im Haupterwerb  
Identische Ackerbaubetriebe von 2016/17 bis 2018/19

Blatt 4 von 4

Kenn- zahl	Bezeichnung	Maß- einheit	2016/17	2017/18	2018/19	Dreijähriger Durchschnitt
0001	Betriebe	Anzahl	62	62	62	
<b>Aufwand</b>						
5500	<b>Personalaufwand (ohne BUV)</b>	€ / ha LF	91	98	99	96
5501	Personalaufwand (ohne BUV)	€ / eAK	25.207	27.040	27.643	26.630
5600	<b>Betriebswirtschaftliche AfA</b>	€ / ha LF	207	209	220	212
5636	dar. Wirtschaftsgeb. u. baul. Anl.	€ / ha LF	31	29	29	30
5642	dar. Maschinen u. Geräte	€ / ha LF	155	157	167	160
5641	dar. Betriebsvorrichtungen	€ / ha LF	4	4	4	4
5700	<b>Sonst. betriebl. Aufwand</b>	€ / ha LF	361	387	375	374
5710	dar. Unterhaltung	€ / ha LF	105	131	112	116
5715	dar. Gebäude u. baul. Anlagen	€ / ha LF	25	50	40	38
5720	dar. techn. Anl., Masch., Fuhrp.	€ / ha LF	80	79	71	77
5730	dar. Betriebsversicherung	€ / ha LF	49	54	53	52
5731	dar. betriebliche Unfallversicherung	€ / ha LF	7	9	10	9
5742	dar. Pachten	€ / ha LF	129	131	138	133
5765	Pachtpreis / ha Pachtfläche	€ / ha	194	197	208	200
5764	dar. zeitraumzugehörige Vorsteuer	€ / ha LF	4	3	4	3
5770	dar. zeitraumfremder Aufwand	€ / ha LF	19	11	22	17
<b>Unternehmensergebnis</b>						
6000	<b>Betriebsergebnis</b>	€ / ha LF	290	267	207	255
4000	Betriebliche Erträge	€ / ha LF	1.501	1.507	1.428	1.479
5000	Betriebliche Aufwendungen	€ / ha LF	1.211	1.240	1.221	1.224
7000	<b>Finanzergebnis</b>	€ / ha LF	-20	-20	-18	-19
7230	dar. Zinsaufwand	€ / ha LF	24	23	23	23
7800	Steuern vom Einkommen u. Ertrag	€ / ha LF	0	0	0	0
7900	Sonstige Steuern	€ / ha LF	12	12	13	12
7910	Unternehmensertrag	€ / ha LF	1.504	1.510	1.433	1.483
7920	Unternehmensaufwand vor Steuern	€ / ha LF	1.246	1.275	1.256	1.259
<b>Rentabilität</b>						
9000	Gewinn/Jahresübersch. vor Steuern	€ / Betrieb	52.763	48.107	35.867	45.579
9000	Gewinn/Jahresübersch. vor Steuern	€ / ha LF	258	235	177	223
9004	Ordentliches Ergebnis	€ / Betrieb	48.059	43.354	33.232	41.549
9004	Ordentliches Ergebnis	€ / ha LF	235	212	164	204
9006	Gewinn + Personalaufwand (ohne BUV)	€ / AK	39.020	37.074	30.716	35.604
9007	Ordentliches Ergeb. + Personalaufw. (o. BUV)	€ / AK	36.446	34.486	29.270	33.401
9008	Ordentliches Ergeb. + Personalaufw. (o. BUV)	€ / ha LF	326	309	263	299
9071	Betriebseinkommen	€ / ha LF	488	471	428	463
9073	Relative Faktorentlohnung	%	91,9	86,8	76,1	84,9
9103	Ordentliche Rentabilitätsrate	%	4,2	2,3	-1,5	1,7
9120	Gesamtkapitalrentabilität	%	2,2	1,4	0,0	1,2
9131	Eigenkapitalrentabilität (ohne Boden)	%	0,0	0,0	0,0	0,0
<b>Liquidität / Stabilität</b>						
9601	Liquidität 1. Grades	%	51	53	72	59
9221	Cashflow I	€ / ha LF	496	457	405	453
9223	Cashflow III (zur Neufinanzierung verfügbar)	€ / ha LF	91	62	84	79
9240	Kapitaldienst	€ / ha LF	206	202	184	197
9231	Langfristige Kapitaldienstgrenze	€ / ha LF	41	38	19	33
9232	Mittelfristige Kapitaldienstgrenze	€ / ha LF	72	68	48	63
9233	Kurzfristige Kapitaldienstgrenze	€ / ha LF	249	248	239	245
9241	Ausschöpf. d. langfr. Kapitaldienstgr.	%	500	528	977	668
9242	Ausschöpf. d. mittelfr. Kapitaldienstgr.	%	285	299	384	323
9243	Ausschöpf. d. kurzfr. Kapitaldienstgr.	%	83	82	77	81
9270	Eigenkapitalquote	%	73	71	70	71
9230	Eigenkapitalveränderung	€ / ha LF	21	6	1	9
9239	Bereinigte Eigenkapitalveränderung	€ / ha LF	17	16	-4	10
9238	Bereinigte Eigenkapitalveränderung	€ / AK	1.951	1.743	-430	1.088
<b>Unternehmerfamilie</b>						
9502	Gesamteinkommen	€ / Betrieb	55.872	50.032	38.417	48.107
9503	Verfügbares Einkommen	€ / Betrieb	26.114	19.999	12.808	19.641
3210	Entnahmen Lebenshaltung	€ / Betrieb	25.118	21.587	20.925	22.543
3395	Nettoentnahmen	€ / nAK	44.243	42.511	31.931	39.562

Einzelunternehmen im Haupterwerb  
Identische Futterbaubetriebe von 2016/17 bis 2018/19

Blatt 1 von 4

Kennzahl	Bezeichnung	Maßeinheit	2016/17	2017/18	2018/19	Dreijähriger Durchschnitt
0001	Betriebe	Anzahl	65	65	65	
<b>Faktorausstattung</b>						
1006	Wirtschaftliche Betriebsgröße	€ / ha LF	2.250	2.514	2.422	2.395
1030	Landw. genutzte Fläche (LF)	ha / Betrieb	137,7	140,2	143,6	140,5
1033	dar. zugepachtete LF (Netto)	ha / Betrieb	83,8	83,5	86,2	84,5
1150	Ackerfläche	% LF	65,4	64,9	64,9	65,1
1160	Dauergrünland	% LF	34,6	35,1	35,0	34,9
1056	Ertragsmesszahl	EMZ / a	30	30	30	30
1110	Arbeitskräfte insgesamt	AK / Betrieb	2,71	2,73	2,78	2,74
1113	dar. Familienarbeitskräfte	FAK / Betrieb	1,73	1,74	1,75	1,74
1120	Nicht entlohnte Arbeitskräfte	nAK / Betrieb	1,49	1,45	1,46	1,47
1114	AK-Besatz	AK / 100 ha LF	1,97	1,94	1,94	1,95
1130	Lohnansatz	€ / Betrieb	46.330	46.707	48.527	47.188
<b>Produktionsstruktur</b>						
1151	Ackerfläche (Anfang des Jahres)	ha AF / Betrieb	88,8	90,1	90,9	89,9
1210	dar. Getreide (ohne Körnermais)	% AF	48,2	48,6	48,9	48,6
1230	dar. Ölfrüchte, Hülsenfr., Faserpflanzen	% AF	11,2	11,5	12,2	11,6
1237	dar. Winterraps	% AF	10,0	10,2	11,1	10,5
1240	dar. Kartoffeln	% AF	0,1	0,1	0,0	0,1
1250	dar. Zuckerrüben	% AF	0,4	0,4	0,2	0,3
1271	dar. Silomais	% AF	16,1	15,9	14,3	15,4
1275	dar. sonst. Ackerfutter	% AF	17,7	17,4	17,5	17,5
1284	dar. nachwachs. Rohstoffe / Energiepflanzen	% AF	0,3	0,0	0,0	0,1
1300	Viehbesatz	VE / 100 ha LF	100,2	98,7	94,5	97,8
1330	dar. Rinder	VE / 100 ha LF	98,4	97,0	93,0	96,1
1335	dar. Milchkühe	VE / 100 ha LF	52,6	52,3	49,9	51,6
1336	dar. Mutter- und Ammenkühe	VE / 100 ha LF	7,0	7,2	7,2	7,1
1339	dar. Jung- und Mastvieh	VE / 100 ha LF	28,0	27,5	25,7	27,1
1350	dar. Schweine	VE / 100 ha LF	0,3	0,3	0,2	0,3
1351	dar. Mastschweine und Läufer	VE / 100 ha LF	0,3	0,3	0,2	0,3
1352	dar. Zuchtsauen	VE / 100 ha LF	0,0	0,0	0,0	0,0
1340	dar. Schafe	VE / 100 ha LF	0,1	0,1	0,1	0,1
1320	dar. Pferde	VE / 100 ha LF	0,4	0,3	0,3	0,4
1391	Rauhfuterverzehrer	GV / Betrieb	137,7	138,1	135,5	137,1
<b>Erträge, Leistungen, Preise</b>						
1411	Getreideerlös (ohne Körnermais)	dt / ha	62	58	53	58
1420	dar. Weizen	dt / ha	71	63	60	65
1426	dar. Wintergerste	dt / ha	66	63	56	61
1427	dar. Sommergerste	dt / ha	52	53	52	52
1433	dar. Roggen	dt / ha	54	48	37	46
1434	dar. Triticale	dt / ha	54	50	45	50
1465	Raps	dt / ha	36	30	32	33
1472	Kartoffeln	dt / ha	284	222	456	321
1473	Zuckerrüben	dt / ha	697	737	323	586
1631	Milchleistung (4 % Fett)	kg / Kuh	8.332	8.732	8.862	8.642
1632	Milchleistung (nat. Fettgehalt)	kg / Kuh	7.983	8.315	8.524	8.274
1612	Lebend geborene Ferkel	Ferkel / Sau	6	8	18	11
1511	Getreideerlös insges.(netto; o. Körnermais)	€ / dt	13,52	15,17	18,09	15,59
1520	Weizenerlös (netto)	€ / dt	13,66	15,66	18,17	15,83
1526	Wintergersteerlös (netto)	€ / dt	11,90	13,41	15,07	13,46
1527	Sommergersteerlös (netto)	€ / dt	15,12	15,48	19,55	16,72
1533	Roggenerlös (netto)	€ / dt	13,73	16,63	18,66	16,34
1534	Triticaleerlös (netto)	€ / dt	13,33	15,54	15,83	14,90
1565	Rapselerlös (netto)	€ / dt	35,02	35,37	35,65	35,35
1572	Kartoffelerlös (netto)	€ / dt	30,43	42,10	8,89	27,14
1573	Zuckerrübenelerlös (netto)	€ / dt	3,52	2,28	3,92	3,24
1731	Milcherlös (netto bei 4 % Fett)	€ / dt	31,19	35,87	34,40	33,82
1732	Milcherlös (netto bei nat. Fettgehalt)	€ / dt	32,55	37,67	35,77	35,33

Einzelunternehmen im Haupterwerb  
Identische Futterbaubetriebe von 2016/17 bis 2018/19

Blatt 2 von 4

Kennzahl	Bezeichnung	Maßeinheit	2016/17	2017/18	2018/19	Dreijähriger Durchschnitt
0001	Betriebe	Anzahl	65	65	65	
<b>Bilanz</b>						
2000	Summe Aktiva (Bilanzvermögen)	€/ Betrieb	884.088	916.899	916.725	905.904
2000	Summe Aktiva (Bilanzvermögen)	€/ ha LF	6.421	6.538	6.386	6.448
2100	Sachanlagen gesamt	€/ ha LF	4.942	5.022	4.919	4.961
2111	dar. Boden	€/ ha LF	2.216	2.320	2.400	2.312
2115	dar. Gebäude, baul. Anlagen	€/ ha LF	1.211	1.107	994	1.104
2120	dar. techn. Anlagen u. Maschinen	€/ ha LF	1.363	1.422	1.387	1.391
2130	dar. andere Anlagen insges.	€/ ha LF	65	74	87	75
2160	dar. Anlagen im Bau, Anzahlungen	€/ ha LF	58	68	21	49
2200	Finanzanlagen	€/ ha LF	38	42	40	40
2211	dar. Anteile an verbund. Untern.	€/ ha LF	0	0	0	0
2213	dar. Beteiligungen	€/ ha LF	35	38	36	36
2300	Tiervermögen	€/ ha LF	686	673	639	666
2320	dar. Rinder	€/ ha LF	678	665	633	659
2330	dar. Schweine	€/ ha LF	1	0	0	1
2400	Umlaufvermögen (ohne Tiere)	€/ ha LF	734	782	769	761
2410	dav. Vorräte	€/ ha LF	320	315	309	315
2412	dar. Feldinventar	€/ ha LF	290	286	277	285
2420	dav. Finanzumlaufvermögen	€/ ha LF	414	466	460	447
2431	dar. Forderungen aus Liefer. u. Leist.	€/ ha LF	149	139	134	141
2450	dar. Bank, Kasse	€/ ha LF	193	248	258	233
9041	Eigenkapital (+ 50% Sonderposten)	€/ ha LF	4.400	4.544	4.456	4.466
3600	dar. Geschäftsguth., gez. Kapital	€/ ha LF	0	0	0	0
3140	Sonderposten gesamt	€/ ha LF	300	284	207	264
3400	Rückstellungen	€/ ha LF	34	37	36	36
3500	Verbindlichkeiten	€/ ha LF	1.834	1.809	1.789	1.811
3510	dar. geg. Kreditinstituten	€/ ha LF	1.584	1.549	1.466	1.533
3521	dar. aus Lieferungen u. Leistungen	€/ ha LF	125	122	185	144
9280	Anlagenintensität	%	66	65	64	65
9281	Veralterungsgrad abnutzbares Anlagenverm.	%	32	31	29	31
9292	Fremdkapitaldeckung II	%	145	153	154	151
<b>Investitionen, Finanzierung</b>						
8300	Bruttoinvestitionen	€/ ha LF	476	581	454	504
8231	Zugang Boden	€/ ha LF	45	71	26	47
8232	Zugang Wirtschaftsgeb.u.baul. Anl.	€/ ha LF	9	11	24	15
8251	Zugang Anlagen im Bau, Anzahlung	€/ ha LF	145	139	91	125
8241	Zugang techn. Anlagen u. Masch.	€/ ha LF	236	310	282	276
2800	Veränderung Tiervermögen	€/ ha LF	17	2	-13	2
8400	Nettoinvestitionen	€/ ha LF	68	155	18	80
8401	Nettoinvestitionen	€/ AK	3.444	7.979	929	4.117
8404	Veränderung Sachanlageverm. (o. Boden)	%	-1	0	-2	-1
9314	Nettoverbindlichkeiten	€/ ha LF	1.420	1.343	1.329	1.364
9315	Veränd. Nettoverbindlichkeiten	€/ ha LF	-85	-62	7	-47
9318	Tilg. von Verbindlichkeiten gesamt	€/ ha LF	300	262	305	289
2920	Veränd. Finanzumlaufvermögen	€/ ha LF	75	56	14	49
3822	Veränderung Sonder-AfA	€/ ha LF	-4	-3	-3	-3

Einzelunternehmen im Haupterwerb  
Identische Futterbaubetriebe von 2016/17 bis 2018/19

Blatt 3 von 4

Kennzahl	Bezeichnung	Maßeinheit	2016/17	2017/18	2018/19	Dreijähriger Durchschnitt
0001	Betriebe	Anzahl	65	65	65	
<b>Gewinn- und Verlustrechnung</b>						
<b>Ertrag</b>						
4010	<b>Umsatzerlöse</b>	€ / ha LF	1.946	2.231	2.112	2.096
4100	dar. landwirtschaftl. Pflanzenprod.	€ / ha LF	233	213	216	221
4112	dar. Getreide (ohne Körnermais)	€ / ha LF	142	133	133	136
4120	dar. Ölfr., Hülsenfr., Faserpfl.	€ / ha LF	80	69	77	75
4130	dar. Kartoffeln	€ / ha LF	0	1	1	1
4140	dar. Zuckerrüben	€ / ha LF	6	4	1	4
4173	dar. nachwachs. Rohstoffe / Energiepfl.	€ / ha LF	0	0	0	0
4200	dar. Tierproduktion	€ / ha LF	1.632	1.926	1.799	1.786
4220	dar. Rinder	€ / ha LF	215	237	227	226
4230	dar. Milch	€ / ha LF	1.356	1.625	1.510	1.497
4240	dar. Schweine	€ / ha LF	2	2	1	2
4260	dar. Geflügel, Eier	€ / ha LF	1	1	1	1
4300	dar. Obst, Weinbau	€ / ha LF	0	0	0	0
4360	dar. Nebenbetr., Handel, Dienstleist.	€ / ha LF	72	89	93	85
4378	dar. Mieten u. Pachten	€ / ha LF	4	7	8	6
4379	dar. zeitraumzugehörige Ust.	€ / ha LF	1	1	0	1
4368	dar. Lohnarbeit, Masch.miete	€ / ha LF	22	26	18	22
4400	<b>Bestandsveränderungen</b>	€ / ha LF	18	2	-16	1
4500	<b>Sonst. betr. Erträge</b>	€ / ha LF	587	583	584	585
4510	dar. Zulagen u. Zuschüsse	€ / ha LF	471	462	486	473
4660	dar. betriebsbezogene Zahlungen	€ / ha LF	425	421	439	428
4670	dar. EU-Direktzahlungen (bis WJ 14/15 Betriebsprämie)	€ / ha LF	291	279	271	280
4671	dav. Basisprämie - gültig ab WJ 15/16	€ / ha LF	190	180	173	181
4672	dav. Greening-Prämie - gültig ab WJ 15/16	€ / ha LF	86	83	82	84
4673	dav. Umverteilungsprämie - gültig ab WJ 15/16	€ / ha LF	14	14	14	14
4674	dav. Förderung für Junglandwirte - gültig ab WJ 15/16	€ / ha LF	1	1	2	2
4680	dar. Ausgleichszulage	€ / ha LF	41	42	45	43
4690	dar. für umweltger. Agrarprod.	€ / ha LF	85	96	94	92
4698	dar. sonstige Zuschüsse	€ / ha LF	5	2	1	2
4520	dar. aufwandsbezogene Zahlungen	€ / ha LF	42	33	46	41
4560	dar. Agrardieselerstattung	€ / ha LF	32	27	32	30
4550	dar. Investitionszuschüsse	€ / ha LF	7	2	11	7
4900	dar. zeitraumfremde Erträge	€ / ha LF	37	43	27	36
<b>Aufwand</b>						
5100	<b>Materialaufwand</b>	€ / ha LF	961	998	1.047	1.002
5110	dar. Pflanzenproduktion	€ / ha LF	223	219	221	221
5111	dar. Saat- u. Pflanzgut	€ / ha LF	59	57	63	60
5112	dar. Düngemittel	€ / ha LF	79	71	82	77
5113	dar. Pflanzenschutz	€ / ha LF	51	50	43	48
5210	dar. Tierproduktion	€ / ha LF	436	461	501	466
5211	dar. Tierzukauf	€ / ha LF	13	7	6	8
5280	dar. Futtermittelzukauf	€ / ha LF	261	282	321	288
5292	dar. Tierarzt	€ / ha LF	53	55	52	53
5293	dar. Besamung	€ / ha LF	28	29	32	30
5294	dar. sonst. bezogene Leist. Tierprod.	€ / ha LF	37	41	44	41
5330	dar. Nebenbetr., Handel, Dienstleist.	€ / ha LF	5	8	11	8
5350	dar. sonst. Materialaufwand	€ / ha LF	296	308	314	306
5352	dar. Heizmat., Strom	€ / ha LF	64	66	63	65
5354	dar. Wasser, Abwasser	€ / ha LF	12	12	16	13
5355	dar. Treib- u. Schmierstoffe	€ / ha LF	134	140	144	139
5357	dar. Lohnarbeit, Masch.miete	€ / ha LF	79	81	81	80



Einzelunternehmen im Haupterwerb  
Identische Futterbaubetriebe von 2016/17 bis 2018/19

Blatt 4 von 4

Kennzahl	Bezeichnung	Maßeinheit	2016/17	2017/18	2018/19	Dreijähriger Durchschnitt
0001	Betriebe	Anzahl	65	65	65	
<b>Aufwand</b>						
5500	Personalaufwand (ohne BUV)	€ / ha LF	231	251	254	246
5501	Personalaufwand (ohne BUV)	€ / eAK	25.996	27.670	27.647	27.104
5600	Betriebswirtschaftliche AfA	€ / ha LF	380	409	394	394
5636	dar. Wirtschaftsgeb. u. baul. Anl.	€ / ha LF	104	100	94	99
5642	dar. Maschinen u. Geräte	€ / ha LF	191	215	208	205
5641	dar. Betriebsvorrichtungen	€ / ha LF	61	65	66	64
5700	Sonst. betriebl. Aufwand	€ / ha LF	422	472	471	455
5710	dar. Unterhaltung	€ / ha LF	168	215	194	192
5715	dar. Gebäude u. baul. Anlagen	€ / ha LF	23	46	36	35
5720	dar. techn. Anl., Masch., Fuhrp.	€ / ha LF	142	165	156	154
5730	dar. Betriebsversicherung	€ / ha LF	78	84	86	83
5731	dar. betriebliche Unfallversicherung	€ / ha LF	18	21	23	21
5742	dar. Pachten	€ / ha LF	74	77	77	76
5765	Pachtpreis / ha Pachtfläche	€ / ha	120	125	125	123
5764	dar. zeitraumzugehörige Vorsteuer	€ / ha LF	8	6	7	7
5770	dar. zeitraumfremder Aufwand	€ / ha LF	11	12	15	13
<b>Unternehmensergebnis</b>						
6000	Betriebsergebnis	€ / ha LF	556	686	513	585
4000	Betriebliche Erträge	€ / ha LF	2.551	2.816	2.679	2.682
5000	Betriebliche Aufwendungen	€ / ha LF	1.994	2.130	2.167	2.097
7000	Finanzergebnis	€ / ha LF	-49	-59	-54	-54
7230	dar. Zinsaufwand	€ / ha LF	43	42	36	40
7800	Steuern vom Einkommen u. Ertrag	€ / ha LF	0	0	0	0
7900	Sonstige Steuern	€ / ha LF	11	11	12	11
7910	Unternehmensertrag	€ / ha LF	2.552	2.817	2.681	2.683
7920	Unternehmensaufwand vor Steuern	€ / ha LF	2.056	2.201	2.233	2.163
<b>Rentabilität</b>						
9000	Gewinn/Jahresübersch. vor Steuern	€ / Betrieb	68.306	86.420	64.214	72.980
9000	Gewinn/Jahresübersch. vor Steuern	€ / ha LF	496	616	447	520
9004	Ordentliches Ergebnis	€ / Betrieb	65.660	84.682	65.140	71.827
9004	Ordentliches Ergebnis	€ / ha LF	477	604	454	511
9006	Gewinn + Personalaufwand (ohne BUV)	€ / AK	36.878	44.630	36.169	39.226
9007	Ordentliches Ergeb. + Personalaufw. (o. BUV)	€ / AK	35.903	43.993	36.501	38.799
9008	Ordentliches Ergeb. + Personalaufw. (o. BUV)	€ / ha LF	708	855	708	757
9071	Betriebsinkommen	€ / ha LF	832	981	829	880
9073	Relative Faktorentlohnung	%	100,9	115,8	97,9	104,9
9103	Ordentliche Rentabilitätsrate	%	5,5	9,6	4,3	6,5
9120	Gesamtkapitalrentabilität	%	2,9	4,8	2,4	3,3
9131	Eigenkapitalrentabilität (ohne Boden)	%	3,9	9,6	2,7	5,4
<b>Liquidität / Stabilität</b>						
9601	Liquidität 1. Grades	%	103	137	103	114
9221	Cashflow I	€ / ha LF	830	984	835	883
9223	Cashflow III (zur Neufinanzierung verfügbar)	€ / ha LF	238	366	143	249
9240	Kapitaldienst	€ / ha LF	343	304	341	329
9231	Langfristige Kapitaldienstgrenze	€ / ha LF	242	309	29	193
9232	Mittelfristige Kapitaldienstgrenze	€ / ha LF	347	409	122	293
9233	Kurzfristige Kapitaldienstgrenze	€ / ha LF	623	718	424	588
9241	Ausschöpf. d. langfr. Kapitaldienstgr.	%	142	98	1.191	477
9242	Ausschöpf. d. mittelfr. Kapitaldienstgr.	%	99	74	279	151
9243	Ausschöpf. d. kurzfr. Kapitaldienstgr.	%	55	42	80	59
9270	Eigenkapitalquote	%	69	70	70	69
9230	Eigenkapitalveränderung	€ / ha LF	167	225	29	140
9239	Bereinigte Eigenkapitalveränderung	€ / ha LF	199	267	-7	153
9238	Bereinigte Eigenkapitalveränderung	€ / AK	10.089	13.758	-374	7.824
<b>Unternehmerfamilie</b>						
9502	Gesamteinkommen	€ / Betrieb	71.744	89.180	66.592	75.839
9503	Verfügbares Einkommen	€ / Betrieb	51.025	61.542	33.607	48.725
3210	Entnahmen Lebenshaltung	€ / Betrieb	20.733	28.278	31.366	26.792
3395	Nettoentnahmen	€ / nAK	28.875	36.363	39.816	35.018

Einzelunternehmen im Haupterwerb  
Identische Verbundbetriebe von 2016/17 bis 2018/19

Blatt 1 von 4

Kennzahl	Bezeichnung	Maßeinheit	2016/17	2017/18	2018/19	Dreijähriger Durchschnitt
0001	Betriebe	Anzahl	22	22	22	
<b>Faktorausstattung</b>						
1006	Wirtschaftliche Betriebsgröße	€ / ha LF	1.480	1.683	1.686	1.616
1030	Landw. genutzte Fläche (LF)	ha / Betrieb	173,8	174,9	175,0	174,6
1033	dar. zugepachtete LF (Netto)	ha / Betrieb	120,3	119,8	119,4	119,8
1150	Ackerfläche	% LF	77,1	76,8	76,8	76,9
1160	Dauergrünland	% LF	22,8	23,1	23,1	23,0
1056	Ertragsmesszahl	EMZ / a	40	40	40	40
1110	Arbeitskräfte insgesamt	AK / Betrieb	2,19	2,29	2,29	2,26
1113	dar. Familienarbeitskräfte	FAK / Betrieb	1,79	1,81	1,79	1,80
1120	Nicht entlohnte Arbeitskräfte	nAK / Betrieb	1,54	1,54	1,53	1,54
1114	AK-Besatz	AK / 100 ha LF	1,26	1,31	1,31	1,29
1130	Lohnansatz	€ / Betrieb	47.444	48.719	49.816	48.660
<b>Produktionsstruktur</b>						
1151	Ackerfläche (Anfang des Jahres)	ha AF / Betrieb	131,9	134,1	134,9	133,6
1210	dar. Getreide (ohne Körnermais)	% AF	60,2	62,3	63,4	62,0
1230	dar. Ölrüchte, Hülsenfr., Faserpflanzen	% AF	24,0	23,2	22,2	23,2
1237	dar. Winterraps	% AF	21,2	21,1	20,9	21,1
1240	dar. Kartoffeln	% AF	0,1	0,1	0,1	0,1
1250	dar. Zuckerrüben	% AF	1,2	1,4	1,5	1,4
1271	dar. Silomais	% AF	6,2	5,0	5,5	5,6
1275	dar. sonst. Ackerfutter	% AF	5,4	4,2	4,0	4,5
1284	dar. nachwachs. Rohstoffe / Energiepflanzen	% AF	0,8	0,0	0,0	0,3
1300	Viehbesatz	VE / 100 ha LF	56,4	55,3	55,5	55,7
1330	dar. Rinder	VE / 100 ha LF	43,6	43,2	43,0	43,3
1335	dar. Milchkühe	VE / 100 ha LF	14,0	13,9	14,0	14,0
1336	dar. Mutter- und Ammenkühe	VE / 100 ha LF	10,1	10,1	10,0	10,1
1339	dar. Jung- und Mastvieh	VE / 100 ha LF	15,2	14,8	14,7	14,9
1350	dar. Schweine	VE / 100 ha LF	9,2	8,2	9,7	9,0
1351	dar. Mastschweine und Läufer	VE / 100 ha LF	6,6	6,2	8,4	7,1
1352	dar. Zuchtsauen	VE / 100 ha LF	0,6	0,7	0,5	0,6
1340	dar. Schafe	VE / 100 ha LF	0,4	0,3	0,3	0,3
1320	dar. Pferde	VE / 100 ha LF	0,1	0,1	0,2	0,1
1391	Rauhfuttermittel	GV / Betrieb	76,5	76,4	76,1	76,3
<b>Erträge, Leistungen, Preise</b>						
1411	Getreide (ohne Körnermais)	dt / ha	71	68	63	68
1420	dar. Weizen	dt / ha	77	73	68	73
1426	dar. Wintergerste	dt / ha	72	74	65	70
1427	dar. Sommergerste	dt / ha	56	53	56	55
1433	dar. Roggen	dt / ha	76	68	77	74
1434	dar. Triticale	dt / ha	61	65	52	59
1465	Raps	dt / ha	36	34	30	33
1472	Kartoffeln	dt / ha	299	316	217	277
1473	Zuckerrüben	dt / ha	682	894	566	714
1631	Milchleistung (4 % Fett)	kg / Kuh	9.046	9.245	9.097	9.129
1632	Milchleistung (nat. Fettgehalt)	kg / Kuh	8.608	8.741	8.723	8.691
1612	Lebend geborene Ferkel	Ferkel / Sau	17	14	20	17
1511	Getreideerlös insges. (netto; o. Körnermais)	€ / dt	14,17	15,02	17,34	15,51
1520	Weizenerlös (netto)	€ / dt	14,59	15,71	17,72	16,01
1526	Wintergersteerlös (netto)	€ / dt	10,96	12,60	14,22	12,59
1527	Sommergersteerlös (netto)	€ / dt	15,55	15,57	18,73	16,62
1533	Roggenerlös (netto)	€ / dt	12,76	13,11	14,82	13,56
1534	Triticaleerlös (netto)	€ / dt	16,38	16,53	19,80	17,57
1565	Rapselerlös (netto)	€ / dt	34,56	37,29	35,60	35,82
1572	Kartoffelerlös (netto)	€ / dt	53,82	54,17	55,31	54,43
1573	Zuckerrübenelerlös (netto)	€ / dt	3,16	2,63	2,61	2,80
1731	Milcherlös (netto bei 4 % Fett)	€ / dt	30,77	34,73	33,64	33,05
1732	Milcherlös (netto bei nat. Fettgehalt)	€ / dt	32,34	36,75	35,09	34,73

Einzelunternehmen im Haupterwerb  
Identische Verbundbetriebe von 2016/17 bis 2018/19

Blatt 2 von 4

Kennzahl	Bezeichnung	Maßeinheit	2016/17	2017/18	2018/19	Dreijähriger Durchschnitt
0001	Betriebe	Anzahl	22	22	22	
<b>Bilanz</b>						
2000	Summe Aktiva (Bilanzvermögen)	€ / Betrieb	811.380	822.489	820.238	818.036
2000	Summe Aktiva (Bilanzvermögen)	€ / ha LF	4.668	4.702	4.688	4.686
2100	Sachanlagen gesamt	€ / ha LF	3.576	3.587	3.561	3.574
2111	dar. Boden	€ / ha LF	1.796	1.786	1.817	1.799
2115	dar. Gebäude, baul. Anlagen	€ / ha LF	660	677	621	653
2120	dar. techn. Anlagen u. Maschinen	€ / ha LF	965	928	855	916
2130	dar. andere Anlagen insges.	€ / ha LF	105	141	124	124
2160	dar. Anlagen im Bau, Anzahlungen	€ / ha LF	46	50	139	79
2200	Finanzanlagen	€ / ha LF	41	42	42	42
2211	dar. Anteile an verbund. Untern.	€ / ha LF	0	0	0	0
2213	dar. Beteiligungen	€ / ha LF	39	39	40	39
2300	Tiervermögen	€ / ha LF	321	323	297	314
2320	dar. Rinder	€ / ha LF	295	295	273	288
2330	dar. Schweine	€ / ha LF	20	21	18	20
2400	Umlaufvermögen (ohne Tiere)	€ / ha LF	703	724	762	730
2410	dav. Vorräte	€ / ha LF	392	389	407	396
2412	dar. Feldinventar	€ / ha LF	364	363	360	363
2420	dav. Finanzumlaufvermögen	€ / ha LF	311	335	355	334
2431	dar. Forderungen aus Liefer. u. Leist.	€ / ha LF	65	69	67	67
2450	dar. Bank, Kasse	€ / ha LF	177	180	229	195
9041	Eigenkapital (+ 50% Sonderposten)	€ / ha LF	3.178	3.184	3.169	3.177
3600	dar. Geschäftsguth., gez. Kapital	€ / ha LF	0	0	0	0
3140	Sonderposten gesamt	€ / ha LF	110	93	82	95
3400	Rückstellungen	€ / ha LF	51	55	55	54
3500	Verbindlichkeiten	€ / ha LF	1.377	1.381	1.387	1.382
3510	dar. geg. Kreditinstituten	€ / ha LF	1.172	1.143	1.178	1.164
3521	dar. aus Lieferungen u. Leistungen	€ / ha LF	127	157	152	145
9280	Anlagenintensität	%	64	64	63	63
9281	Veralterungsgrad abnutzbares Anlagenverm.	%	31	31	29	31
9292	Fremdkapitaldeckung II	%	145	144	139	143
<b>Investitionen, Finanzierung</b>						
8300	Bruttoinvestitionen	€ / ha LF	252	356	312	307
8231	Zugang Boden	€ / ha LF	33	1	31	22
8232	Zugang Wirtschaftsgeb. u. baul. Anl.	€ / ha LF	5	7	0	4
8251	Zugang Anlagen im Bau, Anzahlung	€ / ha LF	53	83	91	76
8241	Zugang techn. Anlagen u. Masch.	€ / ha LF	142	193	179	172
2800	Veränderung Tiervermögen	€ / ha LF	-6	4	-23	-9
8400	Nettoinvestitionen	€ / ha LF	-47	43	-24	-10
8401	Nettoinvestitionen	€ / AK	-3.765	3.272	-1.866	-786
8404	Veränderung Sachanlageverm. (o. Boden)	%	-5	2	-3	-2
9314	Nettoverbindlichkeiten	€ / ha LF	1.066	1.046	1.031	1.048
9315	Veränd. Nettoverbindlichkeiten	€ / ha LF	-185	0	-13	-66
9318	Tilg. von Verbindlichkeiten gesamt	€ / ha LF	307	186	231	241
2920	Veränd. Finanzumlaufvermögen	€ / ha LF	35	14	42	31
3822	Veränderung Sonder-AfA	€ / ha LF	-2	-7	-4	-5

Einzelunternehmen im Haupterwerb  
Identische Verbundbetriebe von 2016/17 bis 2018/19

Blatt 3 von 4

Kennzahl	Bezeichnung	Maßeinheit	2016/17	2017/18	2018/19	Dreijähriger Durchschnitt
0001	Betriebe	Anzahl	22	22	22	
<b>Gewinn- und Verlustrechnung</b>						
<b>Ertrag</b>						
4010	<b>Umsatzerlöse</b>	€ / ha LF	1.471	1.540	1.474	1.495
4100	dar. landwirtschaftl. Pflanzenprod.	€ / ha LF	647	659	609	638
4112	dar. Getreide (ohne Körnermais)	€ / ha LF	393	388	396	392
4120	dar. Öfr., Hülsenfr., Faserpfl.	€ / ha LF	203	209	167	193
4130	dar. Kartoffeln	€ / ha LF	7	3	7	6
4140	dar. Zuckerrüben	€ / ha LF	20	25	17	20
4173	dar. nachwachs. Rohstoffe / Energiepfl.	€ / ha LF	5	0	0	2
4200	dar. Tierproduktion	€ / ha LF	752	800	786	779
4220	dar. Rinder	€ / ha LF	207	210	210	209
4230	dar. Milch	€ / ha LF	386	444	427	419
4240	dar. Schweine	€ / ha LF	100	89	95	95
4260	dar. Geflügel, Eier	€ / ha LF	53	52	50	52
4300	dar. Obst, Weinbau	€ / ha LF	0	0	0	0
4360	dar. Nebenbetr., Handel, Dienstleist.	€ / ha LF	71	79	79	76
4378	dar. Mieten u. Pachten	€ / ha LF	3	5	5	4
4379	dar. zeitraumzugehörige Ust.	€ / ha LF	0	0	0	0
4368	dar. Lohnarbeit, Masch.miete	€ / ha LF	52	53	48	51
4400	<b>Bestandsveränderungen</b>	€ / ha LF	1	4	-13	-3
4500	<b>Sonst. betr. Erträge</b>	€ / ha LF	420	444	436	433
4510	dar. Zulagen u. Zuschüsse	€ / ha LF	365	369	379	371
4660	dar. betriebsbezogene Zahlungen	€ / ha LF	338	337	352	342
4670	dar. EU-Direktzahlungen (bis WJ 14/15 Betriebsprämie)	€ / ha LF	279	278	275	277
4671	dav. Basisprämie - gültig ab WJ 15/16	€ / ha LF	182	181	178	180
4672	dav. Greening-Prämie - gültig ab WJ 15/16	€ / ha LF	85	86	85	85
4673	dav. Umverteilungsprämie - gültig ab WJ 15/16	€ / ha LF	11	11	12	11
4674	dav. Förderung für Junglandwirte - gültig ab WJ 15/16	€ / ha LF	0	0	1	0
4680	dar. Ausgleichszulage	€ / ha LF	18	19	18	18
4690	dar. für umweltger. Agrarprod.	€ / ha LF	41	39	38	39
4698	dar. sonstige Zuschüsse	€ / ha LF	1	1	2	1
4520	dar. aufwandsbezogene Zahlungen	€ / ha LF	25	29	26	27
4560	dar. Agrardieselerstattung	€ / ha LF	24	27	24	25
4550	dar. Investitionszuschüsse	€ / ha LF	0	0	0	0
4900	dar. zeitraumfremde Erträge	€ / ha LF	19	22	15	19
<b>Aufwand</b>						
5100	<b>Materialaufwand</b>	€ / ha LF	784	790	799	791
5110	dar. Pflanzenproduktion	€ / ha LF	302	289	302	298
5111	dar. Saat- u. Pflanzgut	€ / ha LF	52	55	58	55
5112	dar. Düngemittel	€ / ha LF	117	105	109	110
5113	dar. Pflanzenschutz	€ / ha LF	96	90	84	90
5210	dar. Tierproduktion	€ / ha LF	235	242	245	241
5211	dar. Tierzukauf	€ / ha LF	50	61	55	55
5280	dar. Futtermittelzukauf	€ / ha LF	114	114	120	116
5292	dar. Tierarzt	€ / ha LF	22	24	22	23
5293	dar. Besamung	€ / ha LF	9	8	8	8
5294	dar. sonst. bezogene Leist. Tierprod.	€ / ha LF	18	19	22	20
5330	dar. Nebenbetr., Handel, Dienstleist.	€ / ha LF	20	18	24	21
5350	dar. sonst. Materialaufwand	€ / ha LF	224	238	226	230
5352	dar. Heizmat., Strom	€ / ha LF	25	24	24	24
5354	dar. Wasser, Abwasser	€ / ha LF	7	8	5	7
5355	dar. Treib- u. Schmierstoffe	€ / ha LF	105	112	120	113
5357	dar. Lohnarbeit, Masch.miete	€ / ha LF	81	88	75	81

Einzelunternehmen im Haupterwerb  
Identische Verbundbetriebe von 2016/17 bis 2018/19

Blatt 4 von 4

Kennzahl	Bezeichnung	Maßeinheit	2016/17	2017/18	2018/19	Dreijähriger Durchschnitt
0001	Betriebe	Anzahl	22	22	22	
<b>Aufwand</b>						
5500	Personalaufwand (ohne BUV)	€ / ha LF	114	133	139	129
5501	Personalaufwand (ohne BUV)	€ / eAK	30.496	31.102	32.114	31.238
5600	Betriebswirtschaftliche AfA	€ / ha LF	272	282	279	278
5636	dar. Wirtschaftsgeb. u. baul. Anl.	€ / ha LF	60	57	56	57
5642	dar. Maschinen u. Geräte	€ / ha LF	166	178	174	173
5641	dar. Betriebsvorrichtungen	€ / ha LF	23	22	19	21
5700	Sonst. betriebl. Aufwand	€ / ha LF	406	451	425	427
5710	dar. Unterhaltung	€ / ha LF	124	130	142	132
5715	dar. Gebäude u. baul. Anlagen	€ / ha LF	23	34	37	31
5720	dar. techn. Anl., Masch., Fuhrp.	€ / ha LF	100	95	106	100
5730	dar. Betriebsversicherung	€ / ha LF	68	72	73	71
5731	dar. betriebliche Unfallversicherung	€ / ha LF	15	15	16	15
5742	dar. Pachten	€ / ha LF	123	130	130	128
5765	Pachtpreis / ha Pachtfläche	€ / ha	178	190	190	186
5764	dar. zeitraumzugehörige Vorsteuer	€ / ha LF	13	13	11	12
5770	dar. zeitraumfremder Aufwand	€ / ha LF	16	39	6	20
<b>Unternehmensergebnis</b>						
6000	Betriebsergebnis	€ / ha LF	316	335	254	302
4000	Betriebliche Erträge	€ / ha LF	1.892	1.988	1.897	1.925
5000	Betriebliche Aufwendungen	€ / ha LF	1.576	1.653	1.642	1.624
7000	Finanzergebnis	€ / ha LF	-38	-34	-31	-34
7230	dar. Zinsaufwand	€ / ha LF	36	31	33	33
7800	Steuern vom Einkommen u. Ertrag	€ / ha LF	0	0	0	0
7900	Sonstige Steuern	€ / ha LF	11	12	14	12
7910	Unternehmensertrag	€ / ha LF	1.894	1.989	1.899	1.927
7920	Unternehmensaufwand vor Steuern	€ / ha LF	1.627	1.700	1.690	1.672
<b>Rentabilität</b>						
9000	Gewinn/Jahresübersch. vor Steuern	€ / Betrieb	46.398	50.577	36.574	44.517
9000	Gewinn/Jahresübersch. vor Steuern	€ / ha LF	267	289	209	255
9004	Ordentliches Ergebnis	€ / Betrieb	46.549	53.818	34.933	45.100
9004	Ordentliches Ergebnis	€ / ha LF	268	308	200	258
9006	Gewinn + Personalaufwand (ohne BUV)	€ / AK	30.181	32.253	26.663	29.699
9007	Ordentliches Ergeb. + Personalaufw. (o. BUV)	€ / AK	30.250	33.668	25.945	29.954
9008	Ordentliches Ergeb. + Personalaufw. (o. BUV)	€ / ha LF	382	441	339	387
9071	Betriebseinkommen	€ / ha LF	543	606	505	551
9073	Relative Faktorentlohnung	%	83,4	88,6	72,4	81,5
9103	Ordentliche Rentabilitätsrate	%	-0,3	1,5	-4,5	-1,1
9120	Gesamtkapitalrentabilität	%	0,7	1,3	-1,1	0,3
9131	Eigenkapitalrentabilität (ohne Boden)	%	0,0	0,0	0,0	0,0
<b>Liquidität / Stabilität</b>						
9601	Liquidität 1. Grades	%	95	87	74	85
9221	Cashflow I	€ / ha LF	534	596	528	553
9223	Cashflow III (zur Neufinanzierung verfügbar)	€ / ha LF	119	163	98	127
9240	Kapitaldienst	€ / ha LF	342	216	263	274
9231	Langfristige Kapitaldienstgrenze	€ / ha LF	97	111	53	87
9232	Mittelfristige Kapitaldienstgrenze	€ / ha LF	157	168	109	145
9233	Kurzfristige Kapitaldienstgrenze	€ / ha LF	370	393	332	365
9241	Ausschöpf. d. langfr. Kapitaldienstgr.	%	352	194	495	347
9242	Ausschöpf. d. mittelfr. Kapitaldienstgr.	%	218	128	242	196
9243	Ausschöpf. d. kurzfr. Kapitaldienstgr.	%	93	55	79	76
9270	Eigenkapitalquote	%	68	68	68	68
9230	Eigenkapitalveränderung	€ / ha LF	143	19	-9	51
9239	Bereinigte Eigenkapitalveränderung	€ / ha LF	62	81	21	54
9238	Bereinigte Eigenkapitalveränderung	€ / AK	4.889	6.176	1.598	4.221
<b>Unternehmerfamilie</b>						
9502	Gesamteinkommen	€ / Betrieb	48.078	52.622	38.018	46.240
9503	Verfügbares Einkommen	€ / Betrieb	28.823	33.872	15.955	26.217
3210	Entnahmen Lebenshaltung	€ / Betrieb	24.731	22.944	18.826	22.167
3395	Nettoentnahmen	€ / nAK	13.514	29.324	24.310	22.383

Personengesellschaften  
Identische Betriebe von 2016/17 bis 2018/19

Blatt 1 von 4

Kennzahl	Bezeichnung	Maßeinheit	2016/17	2017/18	2018/19	Dreijähriger Durchschnitt
0001	Betriebe	Anzahl	46	46	46	
<b>Faktorausstattung</b>						
1006	Wirtschaftliche Betriebsgröße	€ / ha LF	2.565	2.822	2.789	2.725
1030	Landw. genutzte Fläche (LF)	ha / Betrieb	318,4	322,0	321,4	320,6
1033	dar. zugepachtete LF (Netto)	ha / Betrieb	243,1	247,4	247,4	246,0
1150	Ackerfläche	% LF	81,1	81,0	81,2	81,1
1160	Dauergrünland	% LF	18,5	18,5	18,4	18,5
1056	Ertragsmesszahl	EMZ / a	43	44	44	44
1110	Arbeitskräfte insgesamt	AK / Betrieb	6,52	6,55	6,56	6,54
1113	dar. Familienarbeitskräfte	FAK / Betrieb	2,11	2,10	2,06	2,09
1120	Nicht entlohnte Arbeitskräfte	nAK / Betrieb	2,11	2,10	2,06	2,09
1114	AK-Besatz	AK / 100 ha LF	2,05	2,03	2,04	2,04
1130	Lohnansatz	€ / Betrieb	62.788	64.127	64.840	63.919
<b>Produktionsstruktur</b>						
1151	Ackerfläche (Anfang des Jahres)	ha AF / Betrieb	258,3	258,3	260,6	259,1
1210	dar. Getreide (ohne Körnermais)	% AF	49,8	51,9	50,2	50,7
1230	dar. Ölfrüchte, Hülsenfr., Faserpflanzen	% AF	20,4	20,7	19,5	20,2
1237	dar. Winterraps	% AF	17,7	17,8	17,4	17,7
1240	dar. Kartoffeln	% AF	0,1	0,1	0,1	0,1
1250	dar. Zuckerrüben	% AF	2,1	1,8	2,1	2,0
1271	dar. Silomais	% AF	12,0	12,9	13,9	12,9
1275	dar. sonst. Ackerfutter	% AF	8,3	7,3	7,8	7,8
1284	dar. nachwachs. Rohstoffe / Energiepflanzen	% AF	1,5	1,5	0,5	1,2
1300	Viehbesatz	VE / 100 ha LF	88,7	84,6	86,5	86,6
1330	dar. Rinder	VE / 100 ha LF	69,4	67,5	68,9	68,6
1335	dar. Milchkühe	VE / 100 ha LF	45,7	44,8	44,9	45,1
1336	dar. Mutter- und Ammenkühe	VE / 100 ha LF	1,8	1,8	1,8	1,8
1339	dar. Jung- und Mastvieh	VE / 100 ha LF	17,1	16,4	17,5	17,0
1350	dar. Schweine	VE / 100 ha LF	8,9	7,1	9,5	8,5
1351	dar. Mastschweine und Läufer	VE / 100 ha LF	8,6	5,6	3,2	5,8
1352	dar. Zuchtsauen	VE / 100 ha LF	0,0	0,0	0,0	0,0
1340	dar. Schafe	VE / 100 ha LF	0,0	0,0	0,0	0,0
1320	dar. Pferde	VE / 100 ha LF	0,1	0,1	0,1	0,1
1391	Rauhfuttermittel	GV / Betrieb	221,2	217,7	221,7	220,2
<b>Erträge, Leistungen, Preise</b>						
1411	Getreide (ohne Körnermais)	dt / ha	79	73	63	71
1420	dar. Weizen	dt / ha	85	79	66	77
1426	dar. Wintergerste	dt / ha	74	73	62	70
1427	dar. Sommergerste	dt / ha	64	58	52	58
1433	dar. Roggen	dt / ha	65	50	46	54
1434	dar. Triticale	dt / ha	58	51	50	53
1465	Raps	dt / ha	38	35	32	35
1472	Kartoffeln	dt / ha	247	221	166	211
1473	Zuckerrüben	dt / ha	715	899	555	723
1631	Milchleistung (4 % Fett)	kg / Kuh	9.322	9.721	9.744	9.596
1632	Milchleistung (nat. Fettgehalt)	kg / Kuh	9.195	9.695	9.870	9.587
1612	Lebend geborene Ferkel	Ferkel / Sau	19	12	12	14
1511	Getreideerlös insges.(netto; o. Körnermais)	€ / dt	14,69	15,27	17,31	15,76
1520	Weizenerlös (netto)	€ / dt	15,39	15,82	17,91	16,37
1526	Wintergersteerlös (netto)	€ / dt	12,28	13,12	15,02	13,47
1527	Sommergersteerlös (netto)	€ / dt	17,42	18,32	19,92	18,55
1533	Roggenerlös (netto)	€ / dt	12,08	13,91	16,51	14,17
1534	Triticaleerlös (netto)	€ / dt	12,13	13,31	16,01	13,82
1565	Rapselerlös (netto)	€ / dt	37,28	37,58	37,58	37,48
1572	Kartoffelerlös (netto)	€ / dt	20,20	18,32	22,73	20,42
1573	Zuckerrübenelerlös (netto)	€ / dt	3,64	2,60	2,31	2,85
1731	Milcherlös (netto bei 4 % Fett)	€ / dt	29,62	36,22	33,68	33,17
1732	Milcherlös (netto bei nat. Fettgehalt)	€ / dt	30,02	36,31	33,25	33,19

Personengesellschaften  
Identische Betriebe von 2016/17 bis 2018/19

Blatt 2 von 4

Kennzahl	Bezeichnung	Maßeinheit	2016/17	2017/18	2018/19	Dreijähriger Durchschnitt
0001	Betriebe	Anzahl	46	46	46	
<b>Bilanz</b>						
2000	Summe Aktiva (Bilanzvermögen)	€ / Betrieb	1.733.695	1.860.541	1.859.540	1.817.925
2000	Summe Aktiva (Bilanzvermögen)	€ / ha LF	5.446	5.778	5.785	5.670
2100	Sachanlagen gesamt	€ / ha LF	3.655	3.798	3.925	3.793
2111	dar. Boden	€ / ha LF	1.476	1.601	1.681	1.586
2115	dar. Gebäude, baul. Anlagen	€ / ha LF	812	758	722	764
2120	dar. techn. Anlagen u. Maschinen	€ / ha LF	1.225	1.297	1.267	1.263
2130	dar. andere Anlagen insges.	€ / ha LF	55	72	109	79
2160	dar. Anlagen im Bau, Anzahlungen	€ / ha LF	81	64	141	96
2200	Finanzanlagen	€ / ha LF	76	81	80	79
2211	dar. Anteile an verbund. Untern.	€ / ha LF	2	2	2	2
2213	dar. Beteiligungen	€ / ha LF	64	65	61	63
2300	Tiervermögen	€ / ha LF	496	481	496	491
2320	dar. Rinder	€ / ha LF	470	464	463	466
2330	dar. Schweine	€ / ha LF	11	12	17	13
2400	Umlaufvermögen (ohne Tiere)	€ / ha LF	1.207	1.404	1.271	1.294
2410	dav. Vorräte	€ / ha LF	459	454	476	463
2412	dar. Feldinventar	€ / ha LF	386	373	380	380
2420	dav. Finanzumlaufvermögen	€ / ha LF	748	951	795	831
2431	dar. Forderungen aus Liefer. u. Leist.	€ / ha LF	372	425	367	388
2450	dar. Bank, Kasse	€ / ha LF	276	384	297	319
9041	Eigenkapital (+ 50% Sonderposten)	€ / ha LF	3.386	3.650	3.585	3.540
3600	dar. Geschäftsguth., gez. Kapital	€ / ha LF	0	0	0	0
3140	Sonderposten gesamt	€ / ha LF	209	230	201	213
3400	Rückstellungen	€ / ha LF	49	51	47	49
3500	Verbindlichkeiten	€ / ha LF	1.891	1.946	2.035	1.958
3510	dar. geg. Kreditinstituten	€ / ha LF	1.502	1.526	1.585	1.538
3521	dar. aus Lieferungen u. Leistungen	€ / ha LF	175	201	282	219
9280	Anlagenintensität	%	56	54	56	56
9281	Veralterungsgrad abnutzbares Anlagenverm.	%	37	37	36	37
9292	Fremdkapitaldeckung II	%	149	158	147	151
<b>Investitionen, Finanzierung</b>						
8300	Bruttoinvestitionen	€ / ha LF	352	463	549	455
8231	Zugang Boden	€ / ha LF	119	66	88	91
8232	Zugang Wirtschaftsgeb.u.baul. Anl.	€ / ha LF	9	19	1	9
8251	Zugang Anlagen im Bau, Anzahlung	€ / ha LF	87	59	182	109
8241	Zugang techn. Anlagen u. Masch.	€ / ha LF	154	292	202	216
2800	Veränderung Tiervermögen	€ / ha LF	-18	-9	15	-4
8400	Nettoinvestitionen	€ / ha LF	-9	103	218	104
8401	Nettoinvestitionen	€ / AK	-460	5.069	10.660	5.090
8404	Veränderung Sachanlageverm. (o. Boden)	%	-4	2	3	0
9314	Nettoverbindlichkeiten	€ / ha LF	1.144	996	1.240	1.127
9315	Veränd. Nettoverbindlichkeiten	€ / ha LF	-189	-187	299	-26
9318	Tilg. von Verbindlichkeiten gesamt	€ / ha LF	244	225	219	229
2920	Veränd. Finanzumlaufvermögen	€ / ha LF	148	211	-154	68
3822	Veränderung Sonder-AfA	€ / ha LF	-2	-1	-1	-1

Personengesellschaften  
Identische Betriebe von 2016/17 bis 2018/19

Blatt 3 von 4

Kennzahl	Bezeichnung	Maßeinheit	2016/17	2017/18	2018/19	Dreijähriger Durchschnitt
0001	Betriebe	Anzahl	46	46	46	
<b>Gewinn- und Verlustrechnung</b>						
<b>Ertrag</b>						
4010	<b>Umsatzerlöse</b>	€ / ha LF	2.930	3.264	3.027	3.074
4100	dar. landwirtschaftl. Pflanzenprod.	€ / ha LF	812	770	682	755
4112	dar. Getreide (ohne Körnermais)	€ / ha LF	416	389	383	396
4120	dar. Ölfrr., Hülsenfr., Faserpfl.	€ / ha LF	218	203	178	200
4130	dar. Kartoffeln	€ / ha LF	6	4	3	4
4140	dar. Zuckerrüben	€ / ha LF	43	34	21	33
4173	dar. nachwachs. Rohstoffe / Energiepfl.	€ / ha LF	6	7	3	6
4200	dar. Tierproduktion	€ / ha LF	1.820	2.189	2.057	2.022
4220	dar. Rinder	€ / ha LF	238	288	267	264
4230	dar. Milch	€ / ha LF	1.246	1.556	1.452	1.418
4240	dar. Schweine	€ / ha LF	122	132	146	133
4260	dar. Geflügel, Eier	€ / ha LF	210	209	189	203
4300	dar. Obst, Weinbau	€ / ha LF	0	0	0	0
4360	dar. Nebenbetr., Handel, Dienstleist.	€ / ha LF	275	280	274	276
4378	dar. Mieten u. Pachten	€ / ha LF	15	14	16	15
4379	dar. zeitraumzugehörige Ust.	€ / ha LF	51	65	57	58
4368	dar. Lohnarbeit, Masch.miete	€ / ha LF	15	17	21	17
4400	<b>Bestandsveränderungen</b>	€ / ha LF	-25	-10	19	-5
4500	<b>Sonst. betr. Erträge</b>	€ / ha LF	470	515	493	493
4510	dar. Zulagen u. Zuschüsse	€ / ha LF	363	403	378	381
4660	dar. betriebsbezogene Zahlungen	€ / ha LF	312	312	341	322
4670	dar. EU-Direktzahlungen (bis WJ 14/15 Betriebsprämie)	€ / ha LF	278	274	272	275
4671	dav. Basisprämie - gültig ab WJ 15/16	€ / ha LF	183	180	176	180
4672	dav. Greening-Prämie - gültig ab WJ 15/16	€ / ha LF	86	85	85	85
4673	dav. Umverteilungsprämie - gültig ab WJ 15/16	€ / ha LF	7	7	7	7
4674	dav. Förderung für Junglandwirte - gültig ab WJ 15/16	€ / ha LF	3	2	4	3
4680	dar. Ausgleichszulage	€ / ha LF	8	9	10	9
4690	dar. für umweltger. Agrarprod.	€ / ha LF	24	26	24	25
4698	dar. sonstige Zuschüsse	€ / ha LF	2	1	1	1
4520	dar. aufwandsbezogene Zahlungen	€ / ha LF	39	78	36	51
4560	dar. Agrardieselerstattung	€ / ha LF	29	33	29	30
4550	dar. Investitionszuschüsse	€ / ha LF	8	43	5	18
4900	dar. zeitraumfremde Erträge	€ / ha LF	27	23	27	26
<b>Aufwand</b>						
5100	<b>Materialaufwand</b>	€ / ha LF	1.619	1.718	1.803	1.714
5110	dar. Pflanzenproduktion	€ / ha LF	355	344	330	343
5111	dar. Saat- u. Pflanzgut	€ / ha LF	79	78	80	79
5112	dar. Düngemittel	€ / ha LF	124	112	114	117
5113	dar. Pflanzenschutz	€ / ha LF	107	106	91	101
5210	dar. Tierproduktion	€ / ha LF	889	990	1.087	989
5211	dar. Tierzukauf	€ / ha LF	232	280	319	277
5280	dar. Futtermittelzukauf	€ / ha LF	510	553	608	557
5292	dar. Tierarzt	€ / ha LF	55	60	56	57
5293	dar. Besamung	€ / ha LF	23	24	27	25
5294	dar. sonst. bezogene Leist. Tierprod.	€ / ha LF	42	42	48	44
5330	dar. Nebenbetr., Handel, Dienstleist.	€ / ha LF	21	10	15	16
5350	dar. sonst. Materialaufwand	€ / ha LF	355	374	371	367
5352	dar. Heizmat., Strom	€ / ha LF	82	82	82	82
5354	dar. Wasser, Abwasser	€ / ha LF	7	8	10	8
5355	dar. Treib- u. Schmierstoffe	€ / ha LF	126	136	139	134
5357	dar. Lohnarbeit, Masch.miete	€ / ha LF	132	138	129	133



**Personengesellschaften**  
**Identische Betriebe von 2016/17 bis 2018/19**

Blatt 4 von 4

Kennzahl	Bezeichnung	Maßeinheit	2016/17	2017/18	2018/19	Dreijähriger Durchschnitt
0001	Betriebe	Anzahl	46	46	46	
<b>Aufwand</b>						
5500	<b>Personalaufwand (ohne BUV)</b>	€ / ha LF	363	375	392	377
5501	Personalaufwand (ohne BUV)	€ / eAK	26.238	27.156	27.994	27.129
5600	<b>Betriebswirtschaftliche AfA</b>	€ / ha LF	304	316	317	312
5636	dar. Wirtschaftsgeb. u. baul. Anl.	€ / ha LF	77	74	70	73
5642	dar. Maschinen u. Geräte	€ / ha LF	155	163	162	160
5641	dar. Betriebsvorrichtungen	€ / ha LF	54	60	60	58
5700	<b>Sonst. betriebl. Aufwand</b>	€ / ha LF	598	705	636	646
5710	dar. Unterhaltung	€ / ha LF	183	224	208	205
5715	dar. Gebäude u. baul. Anlagen	€ / ha LF	54	71	59	61
5720	dar. techn. Anl., Masch., Fuhrp.	€ / ha LF	128	152	149	143
5730	dar. Betriebsversicherung	€ / ha LF	74	76	79	76
5731	dar. betriebliche Unfallversicherung	€ / ha LF	12	14	15	14
5742	dar. Pachten	€ / ha LF	180	157	160	166
5765	Pachtpreis / ha Pachtfläche	€ / ha	263	228	230	240
5764	dar. zeitraumzugehörige Vorsteuer	€ / ha LF	56	63	62	61
5770	dar. zeitraumfremder Aufwand	€ / ha LF	24	32	20	25
<b>Unternehmensergebnis</b>						
6000	<b>Betriebsergebnis</b>	€ / ha LF	490	655	392	512
4000	Betriebliche Erträge	€ / ha LF	3.375	3.769	3.540	3.561
5000	Betriebliche Aufwendungen	€ / ha LF	2.885	3.114	3.147	3.049
7000	<b>Finanzergebnis</b>	€ / ha LF	-43	-38	-38	-40
7230	dar. Zinsaufwand	€ / ha LF	47	42	41	43
7800	Steuern vom Einkommen u. Ertrag	€ / ha LF	0	0	0	0
7900	Sonstige Steuern	€ / ha LF	6	6	8	7
7910	Unternehmensertrag	€ / ha LF	3.379	3.772	3.543	3.565
7920	Unternehmensaufwand vor Steuern	€ / ha LF	2.937	3.161	3.197	3.099
<b>Rentabilität</b>						
9000	Gewinn/Jahresübersch. vor Steuern	€ / Betrieb	140.585	196.562	111.350	149.499
9000	Gewinn/Jahresübersch. vor Steuern	€ / ha LF	442	610	346	466
9004	Ordentliches Ergebnis	€ / Betrieb	139.964	199.487	109.018	149.490
9004	Ordentliches Ergebnis	€ / ha LF	440	620	339	466
9006	Gewinn + Personalaufwand (ohne BUV)	€ / AK	39.333	48.450	36.162	41.315
9007	Ordentliches Ergeb. + Personalaufw. (o. BUV)	€ / AK	39.238	48.897	35.806	41.314
9008	Ordentliches Ergeb. + Personalaufw. (o. BUV)	€ / ha LF	803	995	731	843
9071	Betriebseinkommen	€ / ha LF	1.045	1.233	970	1.083
9073	Relative Faktorentlohnung	%	111,3	131,5	101,8	114,9
9103	Ordentliche Rentabilitätsrate	%	7,2	11,1	3,9	7,4
9120	Gesamtkapitalrentabilität	%	5,3	8,0	3,1	5,5
9131	Eigenkapitalrentabilität (ohne Boden)	%	9,1	18,0	4,5	10,5
<b>Liquidität / Stabilität</b>						
9601	Liquidität 1. Grades	%	78	145	82	102
9221	Cashflow I	€ / ha LF	784	986	604	791
9223	Cashflow III (zur Neufinanzierung verfügbar)	€ / ha LF	396	603	207	402
9240	Kapitaldienst	€ / ha LF	291	266	260	272
9231	Langfristige Kapitaldienstgrenze	€ / ha LF	345	496	198	346
9232	Mittelfristige Kapitaldienstgrenze	€ / ha LF	422	570	268	420
9233	Kurzfristige Kapitaldienstgrenze	€ / ha LF	651	813	515	660
9241	Ausschöpf. d. langfr. Kapitaldienstgr.	%	84	54	132	90
9242	Ausschöpf. d. mittelfr. Kapitaldienstgr.	%	69	47	97	71
9243	Ausschöpf. d. kurzfr. Kapitaldienstgr.	%	45	33	50	43
9270	Eigenkapitalquote	%	62	63	62	62
9230	Eigenkapitalveränderung	€ / ha LF	181	277	-60	132
9239	Bereinigte Eigenkapitalveränderung	€ / ha LF	298	454	157	303
9238	Bereinigte Eigenkapitalveränderung	€ / AK	14.568	22.342	7.673	14.861
<b>Unternehmerfamilie</b>						
9502	Gesamteinkommen	€ / Betrieb	141.799	196.943	111.921	150.221
9503	Verfügbares Einkommen	€ / Betrieb	115.786	171.792	78.219	121.932
3210	Entnahmen Lebenshaltung	€ / Betrieb	28.315	24.855	25.001	26.057
3395	Nettoentnahmen	€ / nAK	23.197	25.353	29.309	25.953

Personengesellschaften  
Identische Ackerbaubetriebe von 2016/17 bis 2018/19

Blatt 1 von 4

Kennzahl	Bezeichnung	Maßeinheit	2016/17	2017/18	2018/19	Dreijähriger Durchschnitt
0001	Betriebe	Anzahl	11	11	11	
<b>Faktorausstattung</b>						
1006	Wirtschaftliche Betriebsgröße	€ / ha LF	1.707	2.007	1.872	1.862
1030	Landw. genutzte Fläche (LF)	ha / Betrieb	368,2	367,2	367,0	367,5
1033	dar. zugepachtete LF (Netto)	ha / Betrieb	252,5	263,1	272,7	262,8
1150	Ackerfläche	% LF	93,2	92,8	92,7	92,9
1160	Dauergrünland	% LF	6,1	6,4	6,6	6,4
1056	Ertragsmesszahl	EMZ / a	47	48	48	48
1110	Arbeitskräfte insgesamt	AK / Betrieb	3,97	4,24	4,29	4,17
1113	dar. Familienarbeitskräfte	FAK / Betrieb	1,73	1,75	1,84	1,77
1120	Nicht entlohnte Arbeitskräfte	nAK / Betrieb	1,73	1,75	1,84	1,77
1114	AK-Besatz	AK / 100 ha LF	1,08	1,16	1,17	1,14
1130	Lohnansatz	€ / Betrieb	52.673	54.212	58.110	54.999
<b>Produktionsstruktur</b>						
1151	Ackerfläche (Anfang des Jahres)	ha AF / Betrieb	341,6	343,3	340,8	341,9
1210	dar. Getreide (ohne Körnermais)	% AF	61,2	64,3	61,1	62,2
1230	dar. Ölfrüchte, Hülsenfr., Faserpflanzen	% AF	26,1	25,8	25,6	25,8
1237	dar. Winterraps	% AF	21,5	21,3	21,4	21,4
1240	dar. Kartoffeln	% AF	0,3	0,3	0,2	0,3
1250	dar. Zuckerrüben	% AF	3,0	3,1	3,3	3,1
1271	dar. Silomais	% AF	0,3	0,0	0,0	0,1
1275	dar. sonst. Ackerfutter	% AF	1,1	0,3	0,4	0,6
1284	dar. nachwachs. Rohstoffe / Energiepflanzen	% AF	1,5	2,1	1,6	1,8
1300	Viehbesatz	VE / 100 ha LF	2,3	2,4	2,7	2,4
1330	dar. Rinder	VE / 100 ha LF	2,3	2,3	2,6	2,4
1335	dar. Milchkühe	VE / 100 ha LF	0,0	0,0	0,0	0,0
1336	dar. Mutter- und Ammenkühe	VE / 100 ha LF	1,1	1,1	1,2	1,2
1339	dar. Jung- und Mastvieh	VE / 100 ha LF	0,8	0,8	0,9	0,9
1350	dar. Schweine	VE / 100 ha LF	0,0	0,1	0,1	0,1
1351	dar. Mastschweine und Läufer	VE / 100 ha LF	0,0	0,1	0,1	0,1
1352	dar. Zuchtsauen	VE / 100 ha LF	0,0	0,0	0,0	0,0
1340	dar. Schafe	VE / 100 ha LF	0,0	0,0	0,0	0,0
1320	dar. Pferde	VE / 100 ha LF	0,0	0,0	0,0	0,0
1391	Rauhfuttermittelverzehr	GV / Betrieb	8,3	8,3	9,5	8,7
<b>Erträge, Leistungen, Preise</b>						
1411	Getreide (ohne Körnermais)	dt / ha	82	73	58	71
1420	dar. Weizen	dt / ha	85	78	61	75
1426	dar. Wintergerste	dt / ha	80	73	61	72
1427	dar. Sommergerste	dt / ha	56	52	41	50
1433	dar. Roggen	dt / ha	67	53	42	54
1434	dar. Triticale	dt / ha	65	41	23	43
1465	Raps	dt / ha	35	33	29	32
1472	Kartoffeln	dt / ha	234	194	142	190
1473	Zuckerrüben	dt / ha	770	945	654	790
1631	Milchleistung (4 % Fett)	kg / Kuh				
1632	Milchleistung (nat. Fettgehalt)	kg / Kuh				
1612	Lebend geborene Ferkel	Ferkel / Sau				
1511	Getreideerlös insges. (netto; o. Körnermais)	€ / dt	14,42	14,95	17,10	15,49
1520	Weizenerlös (netto)	€ / dt	15,40	15,93	17,99	16,44
1526	Wintergersteerlös (netto)	€ / dt	12,42	13,05	14,59	13,35
1527	Sommergersteerlös (netto)	€ / dt	11,09	14,13	22,31	15,84
1533	Roggenerlös (netto)	€ / dt	12,08	14,04	16,96	14,36
1534	Triticaleerlös (netto)	€ / dt	12,03	14,00	14,50	13,51
1565	Rapselerlös (netto)	€ / dt	37,79	38,35	38,08	38,07
1572	Kartoffelerlös (netto)	€ / dt	24,37	22,88	25,10	24,12
1573	Zuckerrübenelerlös (netto)	€ / dt	3,66	2,64	2,34	2,88
1731	Milcherlös (netto bei 4 % Fett)	€ / dt				
1732	Milcherlös (netto bei nat. Fettgehalt)	€ / dt				

Personengesellschaften  
Identische Ackerbaubetriebe von 2016/17 bis 2018/19

Blatt 2 von 4

Kennzahl	Bezeichnung	Maßeinheit	2016/17	2017/18	2018/19	Dreijähriger Durchschnitt
0001	Betriebe	Anzahl	11	11	11	
<b>Bilanz</b>						
2000	Summe Aktiva (Bilanzvermögen)	€ / Betrieb	1.331.794	1.409.356	1.357.894	1.366.348
2000	Summe Aktiva (Bilanzvermögen)	€ / ha LF	3.617	3.838	3.700	3.718
2100	Sachanlagen gesamt	€ / ha LF	2.704	2.792	2.778	2.758
2111	dar. Boden	€ / ha LF	1.793	1.890	1.977	1.887
2115	dar. Gebäude, baul. Anlagen	€ / ha LF	178	154	170	167
2120	dar. techn. Anlagen u. Maschinen	€ / ha LF	675	669	593	646
2130	dar. andere Anlagen insges.	€ / ha LF	52	38	32	41
2160	dar. Anlagen im Bau, Anzahlungen	€ / ha LF	3	38	3	15
2200	Finanzanlagen	€ / ha LF	82	83	85	83
2211	dar. Anteile an verbund. Untern.	€ / ha LF	0	0	0	0
2213	dar. Beteiligungen	€ / ha LF	78	79	80	79
2300	Tiervermögen	€ / ha LF	15	17	17	16
2320	dar. Rinder	€ / ha LF	15	16	16	16
2330	dar. Schweine	€ / ha LF	0	0	0	0
2400	Umlaufvermögen (ohne Tiere)	€ / ha LF	802	933	807	848
2410	dav. Vorräte	€ / ha LF	501	487	489	492
2412	dar. Feldinventar	€ / ha LF	480	451	473	468
2420	dav. Finanzumlaufvermögen	€ / ha LF	301	446	319	355
2431	dar. Forderungen aus Liefer. u. Leist.	€ / ha LF	87	190	158	145
2450	dar. Bank, Kasse	€ / ha LF	131	119	83	111
9041	Eigenkapital ( + 50% Sonderposten)	€ / ha LF	2.983	3.163	3.031	3.059
3600	dar. Geschäftsguth., gez. Kapital	€ / ha LF	0	0	0	0
3140	Sonderposten gesamt	€ / ha LF	42	43	41	42
3400	Rückstellungen	€ / ha LF	63	67	58	62
3500	Verbindlichkeiten	€ / ha LF	539	574	571	561
3510	dar. geg. Kreditinstituten	€ / ha LF	422	428	427	426
3521	dar. aus Lieferungen u. Leistungen	€ / ha LF	93	119	114	109
9280	Anlagenintensität	%	54	50	51	52
9281	Veralterungsgrad abnutzbares Anlagenverm.	%	32	31	26	30
9292	Fremdkapitaldeckung II	%	259	260	232	250
<b>Investitionen, Finanzierung</b>						
8300	Bruttoinvestitionen	€ / ha LF	242	278	183	234
8231	Zugang Boden	€ / ha LF	112	93	1	68
8232	Zugang Wirtschaftsgeb.u.baul. Anl.	€ / ha LF	1	1	1	1
8251	Zugang Anlagen im Bau, Anzahlung	€ / ha LF	75	71	99	82
8241	Zugang techn. Anlagen u. Masch.	€ / ha LF	59	122	73	85
2800	Veränderung Tiervermögen	€ / ha LF	0	2	0	1
8400	Nettoinvestitionen	€ / ha LF	13	69	-17	22
8401	Nettoinvestitionen	€ / AK	1.231	5.946	-1.447	1.910
8404	Veränderung Sachanlageverm. (o. Boden)	%	-8	-1	-11	-7
9314	Nettoverbindlichkeiten	€ / ha LF	238	127	252	206
9315	Veränd. Nettoverbindlichkeiten	€ / ha LF	-34	-108	131	-3
9318	Tilg. von Verbindlichkeiten gesamt	€ / ha LF	131	119	118	123
2920	Veränd. Finanzumlaufvermögen	€ / ha LF	-12	145	-141	-2
3822	Veränderung Sonder-AfA	€ / ha LF	-3	-2	-3	-3

Personengesellschaften  
Identische Ackerbaubetriebe von 2016/17 bis 2018/19

Blatt 3 von 4

Kennzahl	Bezeichnung	Maßeinheit	2016/17	2017/18	2018/19	Dreijähriger Durchschnitt
0001	Betriebe	Anzahl	11	11	11	
<b>Gewinn- und Verlustrechnung</b>						
<b>Ertrag</b>						
4010	<b>Umsatzerlöse</b>	€/ ha LF	1.329	1.263	1.068	1.220
4100	dar. landwirtschaftl. Pflanzenprod.	€/ ha LF	1.207	1.137	967	1.104
4112	dar. Getreide (ohne Körnermais)	€/ ha LF	693	638	594	642
4120	dar. Ölf., Hülsenfr., Faserpfl.	€/ ha LF	303	291	256	283
4130	dar. Kartoffeln	€/ ha LF	16	12	8	12
4140	dar. Zuckerrüben	€/ ha LF	77	73	46	65
4173	dar. nachwachs. Rohstoffe / Energiepfl.	€/ ha LF	21	27	12	20
4200	dar. Tierproduktion	€/ ha LF	10	8	11	10
4220	dar. Rinder	€/ ha LF	10	8	10	9
4230	dar. Milch	€/ ha LF	0	0	0	0
4240	dar. Schweine	€/ ha LF	0	0	0	0
4260	dar. Geflügel, Eier	€/ ha LF	0	0	0	0
4300	dar. Obst, Weinbau	€/ ha LF	0	0	0	0
4360	dar. Nebenbetr., Handel, Dienstleist.	€/ ha LF	32	31	48	37
4378	dar. Mieten u. Pachten	€/ ha LF	3	3	13	7
4379	dar. zeitraumzugehörige Ust.	€/ ha LF	0	0	0	0
4368	dar. Lohnarbeit, Masch.miete	€/ ha LF	15	22	19	19
4400	<b>Bestandsveränderungen</b>	€/ ha LF	-18	-16	-5	-13
4500	<b>Sonst. betr. Erträge</b>	€/ ha LF	440	468	481	463
4510	dar. Zulagen u. Zuschüsse	€/ ha LF	317	323	321	321
4660	dar. betriebsbezogene Zahlungen	€/ ha LF	300	303	301	301
4670	dar. EU-Direktzahlungen (bis WJ 14/15 Betriebsprämie)	€/ ha LF	277	276	272	275
4671	dav. Basisprämie - gültig ab WJ 15/16	€/ ha LF	184	184	178	182
4672	dav. Greening-Prämie - gültig ab WJ 15/16	€/ ha LF	86	86	86	86
4673	dav. Umverteilungsprämie - gültig ab WJ 15/16	€/ ha LF	5	5	5	5
4674	dav. Förderung für Junglandwirte - gültig ab WJ 15/16	€/ ha LF	1	1	2	1
4680	dar. Ausgleichszulage	€/ ha LF	4	5	4	4
4690	dar. für umweltger. Agrarprod.	€/ ha LF	17	20	19	19
4698	dar. sonstige Zuschüsse	€/ ha LF	2	1	2	2
4520	dar. aufwandsbezogene Zahlungen	€/ ha LF	17	20	20	19
4560	dar. Agrardieselerstattung	€/ ha LF	17	20	20	19
4550	dar. Investitionszuschüsse	€/ ha LF	0	0	0	0
4900	dar. zeitraumfremde Erträge	€/ ha LF	5	14	28	16
<b>Aufwand</b>						
5100	<b>Materialaufwand</b>	€/ ha LF	637	610	585	611
5110	dar. Pflanzenproduktion	€/ ha LF	436	400	384	407
5111	dar. Saat- u. Pflanzgut	€/ ha LF	90	87	88	89
5112	dar. Düngemittel	€/ ha LF	187	161	166	171
5113	dar. Pflanzenschutz	€/ ha LF	137	138	119	131
5210	dar. Tierproduktion	€/ ha LF	4	3	3	3
5211	dar. Tierzukauf	€/ ha LF	3	1	1	2
5280	dar. Futtermittelzukauf	€/ ha LF	1	0	1	1
5292	dar. Tierarzt	€/ ha LF	0	0	1	0
5293	dar. Besamung	€/ ha LF	0	0	0	0
5294	dar. sonst. bezogene Leist. Tierprod.	€/ ha LF	0	0	0	0
5330	dar. Nebenbetr., Handel, Dienstleist.	€/ ha LF	12	6	24	14
5350	dar. sonst. Materialaufwand	€/ ha LF	184	202	174	187
5352	dar. Heizmat., Strom	€/ ha LF	10	9	11	10
5354	dar. Wasser, Abwasser	€/ ha LF	1	1	1	1
5355	dar. Treib- u. Schmierstoffe	€/ ha LF	82	88	85	85
5357	dar. Lohnarbeit, Masch.miete	€/ ha LF	83	93	69	82

Personengesellschaften  
Identische Ackerbaubetriebe von 2016/17 bis 2018/19

Blatt 4 von 4

Kennzahl	Bezeichnung	Maßeinheit	2016/17	2017/18	2018/19	Dreijähriger Durchschnitt
0001	Betriebe	Anzahl	11	11	11	
<b>Aufwand</b>						
5500	Personalaufwand (ohne BUV)	€ / ha LF	140	166	148	151
5501	Personalaufwand (ohne BUV)	€ / eAK	23.029	24.373	22.201	23.201
5600	Betriebswirtschaftliche AfA	€ / ha LF	172	178	176	175
5636	dar. Wirtschaftsgeb. u. baul. Anl.	€ / ha LF	19	16	16	17
5642	dar. Maschinen u. Geräte	€ / ha LF	138	144	144	142
5641	dar. Betriebsvorrichtungen	€ / ha LF	5	6	5	5
5700	Sonst. betriebl. Aufwand	€ / ha LF	399	386	401	395
5710	dar. Unterhaltung	€ / ha LF	99	62	79	80
5715	dar. Gebäude u. baul. Anlagen	€ / ha LF	25	12	18	18
5720	dar. techn. Anl., Maschl., Fuhrp.	€ / ha LF	71	49	61	60
5730	dar. Betriebsversicherung	€ / ha LF	50	51	55	52
5731	dar. betriebliche Unfallversicherung	€ / ha LF	5	8	8	7
5742	dar. Pachten	€ / ha LF	139	151	154	148
5765	Pachtpreis / ha Pachtfläche	€ / ha	259	266	257	261
5764	dar. zeitraumzugehörige Vorsteuer	€ / ha LF	40	37	36	38
5770	dar. zeitraumfremder Aufwand	€ / ha LF	25	33	30	30
<b>Unternehmensergebnis</b>						
6000	Betriebsergebnis	€ / ha LF	403	376	234	338
4000	Betriebliche Erträge	€ / ha LF	1.751	1.716	1.544	1.670
5000	Betriebliche Aufwendungen	€ / ha LF	1.348	1.340	1.310	1.333
7000	Finanzergebnis	€ / ha LF	-6	-7	-3	-5
7230	dar. Zinsaufwand	€ / ha LF	11	11	8	10
7800	Steuern vom Einkommen u. Ertrag	€ / ha LF	0	0	0	0
7900	Sonstige Steuern	€ / ha LF	5	6	9	7
7910	Unternehmensertrag	€ / ha LF	1.756	1.720	1.550	1.675
7920	Unternehmensaufwand vor Steuern	€ / ha LF	1.364	1.356	1.327	1.349
<b>Rentabilität</b>						
9000	Gewinn/Jahresübersch. vor Steuern	€ / Betrieb	144.248	133.543	81.622	119.804
9000	Gewinn/Jahresübersch. vor Steuern	€ / ha LF	392	364	222	326
9004	Ordentliches Ergebnis	€ / Betrieb	151.663	140.646	82.143	124.817
9004	Ordentliches Ergebnis	€ / ha LF	412	383	224	340
9006	Gewinn + Personalaufwand (ohne BUV)	€ / AK	49.295	45.801	31.704	42.267
9007	Ordentliches Ergeb. + Personalaufw. (o. BUV)	€ / AK	51.162	47.475	31.825	43.487
9008	Ordentliches Ergeb. + Personalaufw. (o. BUV)	€ / ha LF	552	549	372	491
9071	Betriebseinkommen	€ / ha LF	712	718	539	656
9073	Relative Faktorentlohnung	%	120,9	120,1	94,0	111,7
9103	Ordentliche Rentabilitätsrate	%	15,3	13,7	4,2	11,1
9120	Gesamtkapitalrentabilität	%	7,7	6,4	2,0	5,4
9131	Eigenkapitalrentabilität (ohne Boden)	%	13,8	12,9	0,3	9,0
<b>Liquidität / Stabilität</b>						
9601	Liquidität 1. Grades	%	90	66	48	68
9221	Cashflow I	€ / ha LF	597	561	379	512
9223	Cashflow III (zur Neufinanzierung verfügbar)	€ / ha LF	296	309	102	236
9240	Kapitaldienst	€ / ha LF	142	130	127	133
9231	Langfristige Kapitaldienstgrenze	€ / ha LF	125	247	65	146
9232	Mittelfristige Kapitaldienstgrenze	€ / ha LF	144	263	81	163
9233	Kurzfristige Kapitaldienstgrenze	€ / ha LF	302	428	244	325
9241	Ausschöpf. d. langfr. Kapitaldienstgr.	%	113	53	196	121
9242	Ausschöpf. d. mittelfr. Kapitaldienstgr.	%	98	49	156	101
9243	Ausschöpf. d. kurzfr. Kapitaldienstgr.	%	47	30	52	43
9270	Eigenkapitalquote	%	82	82	82	82
9230	Eigenkapitalveränderung	€ / ha LF	49	175	-110	38
9239	Bereinigte Eigenkapitalveränderung	€ / ha LF	114	236	56	135
9238	Bereinigte Eigenkapitalveränderung	€ / AK	10.607	20.395	4.811	11.938
<b>Unternehmerfamilie</b>						
9502	Gesamteinkommen	€ / Betrieb	143.834	133.137	81.215	119.395
9503	Verfügbares Einkommen	€ / Betrieb	88.481	82.760	22.470	64.570
3210	Entnahmen Lebenshaltung	€ / Betrieb	44.696	30.025	24.674	33.132
3395	Nettoentnahmen	€ / nAK	38.301	30.161	33.819	34.094

Personengesellschaften  
Identische Futterbaubetriebe von 2016/17 bis 2018/19

Blatt 1 von 4

Kennzahl	Bezeichnung	Maßeinheit	2016/17	2017/18	2018/19	Dreijähriger Durchschnitt
0001	Betriebe	Anzahl	22	22	22	
<b>Faktorausstattung</b>						
1006	Wirtschaftliche Betriebsgröße	€ / ha LF	3.297	3.566	3.554	3.472
1030	Landw. genutzte Fläche (LF)	ha / Betrieb	301,9	308,0	310,2	306,7
1033	dar. zugepachtete LF (Netto)	ha / Betrieb	230,6	234,4	233,8	232,9
1150	Ackerfläche	% LF	71,0	71,2	71,9	71,4
1160	Dauergrünland	% LF	28,4	28,3	27,6	28,1
1056	Ertragsmesszahl	EMZ / a	43	43	43	43
1110	Arbeitskräfte insgesamt	AK / Betrieb	8,39	8,58	8,28	8,42
1113	dar. Familienarbeitskräfte	FAK / Betrieb	2,20	2,20	2,08	2,16
1120	Nicht entlohnte Arbeitskräfte	nAK / Betrieb	2,20	2,20	2,08	2,16
1114	AK-Besatz	AK / 100 ha LF	2,78	2,78	2,67	2,74
1130	Lohnansatz	€ / Betrieb	65.013	66.041	64.523	65.192
<b>Produktionsstruktur</b>						
1151	Ackerfläche (Anfang des Jahres)	ha AF / Betrieb	216,9	214,2	218,8	216,6
1210	dar. Getreide (ohne Körnermais)	% AF	39,9	43,4	42,5	41,9
1230	dar. Ölfrüchte, Hülsenfr., Faserpflanzen	% AF	14,6	14,7	13,7	14,4
1237	dar. Winterraps	% AF	13,1	13,2	13,2	13,2
1240	dar. Kartoffeln	% AF	0,0	0,0	0,0	0,0
1250	dar. Zuckerrüben	% AF	1,6	1,0	1,0	1,2
1271	dar. Silomais	% AF	20,7	22,1	22,2	21,7
1275	dar. sonst. Ackerfutter	% AF	18,6	16,2	16,1	16,9
1284	dar. nachwachs. Rohstoffe / Energiepflanzen	% AF	0,0	0,0	0,0	0,0
1300	Viehbesatz	VE / 100 ha LF	130,0	123,7	125,8	126,5
1330	dar. Rinder	VE / 100 ha LF	128,1	122,7	124,3	125,0
1335	dar. Milchkühe	VE / 100 ha LF	89,7	86,6	85,8	87,4
1336	dar. Mutter- und Ammenkühe	VE / 100 ha LF	0,8	0,7	0,7	0,8
1339	dar. Jung- und Mastvieh	VE / 100 ha LF	29,6	28,0	30,5	29,3
1350	dar. Schweine	VE / 100 ha LF	1,6	0,6	1,2	1,1
1351	dar. Mastschweine und Läufer	VE / 100 ha LF	1,6	0,6	1,2	1,1
1352	dar. Zuchtsauen	VE / 100 ha LF	0,0	0,0	0,0	0,0
1340	dar. Schafe	VE / 100 ha LF	0,0	0,0	0,0	0,0
1320	dar. Pferde	VE / 100 ha LF	0,3	0,3	0,3	0,3
1391	Rauhfuttermittel	GV / Betrieb	387,2	378,3	386,1	383,9
<b>Erträge, Leistungen, Preise</b>						
1411	Getreide (ohne Körnermais)	dt / ha	74	69	61	68
1420	dar. Weizen	dt / ha	85	75	64	74
1426	dar. Wintergerste	dt / ha	64	70	63	66
1427	dar. Sommergerste	dt / ha	63	50	47	53
1433	dar. Roggen	dt / ha	62	44		53
1434	dar. Triticale	dt / ha	55	60	58	58
1465	Raps	dt / ha	42	37	33	38
1472	Kartoffeln	dt / ha	133	171	110	138
1473	Zuckerrüben	dt / ha	592	796	430	606
1631	Milchleistung (4 % Fett)	kg / Kuh	9.329	9.762	9.778	9.623
1632	Milchleistung (nat. Fettgehalt)	kg / Kuh	9.212	9.756	9.938	9.635
1612	Lebend geborene Ferkel	Ferkel / Sau				
1511	Getreideerlös insges. (netto; o. Körnermais)	€ / dt	14,66	15,11	17,25	15,67
1520	Weizenerlös (netto)	€ / dt	15,38	15,49	17,62	16,16
1526	Wintergersteerlös (netto)	€ / dt	11,26	13,18	15,15	13,20
1527	Sommergersteerlös (netto)	€ / dt	16,65	17,76	20,00	18,14
1533	Roggenerlös (netto)	€ / dt				
1534	Triticaleerlös (netto)	€ / dt	12,22	13,15	15,72	13,70
1565	Rapselerlös (netto)	€ / dt	35,57	37,12	36,38	36,36
1572	Kartoffelerlös (netto)	€ / dt	31,70	24,54	35,64	30,63
1573	Zuckerrübenelerlös (netto)	€ / dt	3,99	2,63	2,55	3,06
1731	Milcherlös (netto bei 4 % Fett)	€ / dt	29,57	36,47	33,68	33,24
1732	Milcherlös (netto bei nat. Fettgehalt)	€ / dt	29,95	36,49	33,14	33,19

Personengesellschaften  
Identische Futterbaubetriebe von 2016/17 bis 2018/19

Blatt 2 von 4

Kennzahl	Bezeichnung	Maßeinheit	2016/17	2017/18	2018/19	Dreijähriger Durchschnitt
0001	Betriebe	Anzahl	22	22	22	
<b>Bilanz</b>						
2000	Summe Aktiva (Bilanzvermögen)	€ / Betrieb	1.959.483	2.090.374	2.131.634	2.060.497
2000	Summe Aktiva (Bilanzvermögen)	€ / ha LF	6.491	6.788	6.872	6.717
2100	Sachanlagen gesamt	€ / ha LF	4.168	4.202	4.442	4.270
2111	dar. Boden	€ / ha LF	1.532	1.573	1.753	1.619
2115	dar. Gebäude, baul. Anlagen	€ / ha LF	1.143	1.059	965	1.055
2120	dar. techn. Anlagen u. Maschinen	€ / ha LF	1.343	1.412	1.427	1.394
2130	dar. andere Anlagen insges.	€ / ha LF	66	112	193	123
2160	dar. Anlagen im Bau, Anzahlungen	€ / ha LF	78	42	101	74
2200	Finanzanlagen	€ / ha LF	69	69	59	66
2211	dar. Anteile an verbund. Untern.	€ / ha LF	4	4	4	4
2213	dar. Beteiligungen	€ / ha LF	64	64	54	61
2300	Tiervermögen	€ / ha LF	869	844	838	850
2320	dar. Rinder	€ / ha LF	864	837	830	843
2330	dar. Schweine	€ / ha LF	0	3	3	2
2400	Umlaufvermögen (ohne Tiere)	€ / ha LF	1.372	1.657	1.514	1.514
2410	dav. Vorräte	€ / ha LF	442	440	487	456
2412	dar. Feldinventar	€ / ha LF	315	310	314	313
2420	dav. Finanzumlaufvermögen	€ / ha LF	930	1.217	1.027	1.058
2431	dar. Forderungen aus Liefer. u. Leist.	€ / ha LF	564	598	483	548
2450	dar. Bank, Kasse	€ / ha LF	240	469	339	349
9041	Eigenkapital (+ 50% Sonderposten)	€ / ha LF	3.866	4.199	4.170	4.078
3600	dar. Geschäftsguth., gez. Kapital	€ / ha LF	0	0	0	0
3140	Sonderposten gesamt	€ / ha LF	403	387	355	382
3400	Rückstellungen	€ / ha LF	55	59	53	56
3500	Verbindlichkeiten	€ / ha LF	2.368	2.336	2.471	2.392
3510	dar. geg. Kreditinstituten	€ / ha LF	2.023	1.967	2.143	2.044
3521	dar. aus Lieferungen u. Leistungen	€ / ha LF	227	234	245	235
9280	Anlagenintensität	%	54	51	53	53
9281	Veralterungsgrad abnutzbares Anlagenverm.	%	37	37	37	37
9292	Fremdkapitaldeckung II	%	142	159	150	150
<b>Investitionen, Finanzierung</b>						
8300	Bruttoinvestitionen	€ / ha LF	443	520	660	541
8231	Zugang Boden	€ / ha LF	193	88	138	140
8232	Zugang Wirtschaftsgeb.u.baul. Anl.	€ / ha LF	14	30	0	15
8251	Zugang Anlagen im Bau, Anzahlung	€ / ha LF	89	83	150	107
8241	Zugang techn. Anlagen u. Masch.	€ / ha LF	163	261	253	226
2800	Veränderung Tiervermögen	€ / ha LF	-24	-7	3	-9
8400	Nettoinvestitionen	€ / ha LF	16	118	306	147
8401	Nettoinvestitionen	€ / AK	582	4.233	11.479	5.431
8404	Veränderung Sachanlageverm. (o. Boden)	%	-5	1	4	0
9314	Nettoverbindlichkeiten	€ / ha LF	1.439	1.119	1.444	1.334
9315	Veränd. Nettoverbindlichkeiten	€ / ha LF	-186	-294	330	-50
9318	Tilg. von Verbindlichkeiten gesamt	€ / ha LF	262	261	266	263
2920	Veränd. Finanzumlaufvermögen	€ / ha LF	157	305	-167	98
3822	Veränderung Sonder-AfA	€ / ha LF	-1	-1	-1	-1

**Personengesellschaften  
Identische Futterbaubetriebe von 2016/17 bis 2018/19**

Blatt 3 von 4

Kennzahl	Bezeichnung	Maßeinheit	2016/17	2017/18	2018/19	Dreijähriger Durchschnitt
0001	Betriebe	Anzahl	22	22	22	
<b>Gewinn- und Verlustrechnung</b>						
<b>Ertrag</b>						
4010	<b>Umsatzerlöse</b>	€ / ha LF	3.847	4.527	4.142	4.172
4100	dar. landwirtschaftl. Pflanzenprod.	€ / ha LF	563	519	450	511
4112	dar. Getreide (ohne Körnermais)	€ / ha LF	233	213	216	221
4120	dar. Ölfr., Hülsenfr., Faserpfl.	€ / ha LF	143	131	112	129
4130	dar. Kartoffeln	€ / ha LF	1	1	1	1
4140	dar. Zuckerrüben	€ / ha LF	27	14	7	16
4173	dar. nachwachs. Rohstoffe / Energiepfl.	€ / ha LF	0	0	0	0
4200	dar. Tierproduktion	€ / ha LF	2.902	3.612	3.314	3.276
4220	dar. Rinder	€ / ha LF	432	550	500	494
4230	dar. Milch	€ / ha LF	2.443	3.044	2.787	2.758
4240	dar. Schweine	€ / ha LF	16	8	17	14
4260	dar. Geflügel, Eier	€ / ha LF	2	2	2	2
4300	dar. Obst, Weinbau	€ / ha LF	0	0	0	0
4360	dar. Nebenbetr., Handel, Dienstleist.	€ / ha LF	380	395	374	383
4378	dar. Mieten u. Pachten	€ / ha LF	29	25	25	26
4379	dar. zeitraumzugehörige Ust.	€ / ha LF	113	141	124	126
4368	dar. Lohnarbeit, Masch.miete	€ / ha LF	7	9	18	11
4400	<b>Bestandsveränderungen</b>	€ / ha LF	-28	1	27	0
4500	<b>Sonst. betr. Erträge</b>	€ / ha LF	490	509	514	504
4510	dar. Zulagen u. Zuschüsse	€ / ha LF	389	405	406	400
4660	dar. betriebsbezogene Zahlungen	€ / ha LF	309	309	361	327
4670	dar. EU-Direktzahlungen (bis WJ 14/15 Betriebsprämie)	€ / ha LF	280	275	270	275
4671	dav. Basisprämie - gültig ab WJ 15/16	€ / ha LF	183	179	173	178
4672	dav. Greening-Prämie - gültig ab WJ 15/16	€ / ha LF	84	85	83	84
4673	dav. Umverteilungsprämie - gültig ab WJ 15/16	€ / ha LF	8	8	8	8
4674	dav. Förderung für Junglandwirte - gültig ab WJ 15/16	€ / ha LF	4	4	5	5
4680	dar. Ausgleichszulage	€ / ha LF	7	7	9	8
4690	dar. für umweltger. Agrarprod.	€ / ha LF	20	22	19	21
4698	dar. sonstige Zuschüsse	€ / ha LF	2	2	1	2
4520	dar. aufwandsbezogene Zahlungen	€ / ha LF	55	74	43	57
4560	dar. Agrardieselerstattung	€ / ha LF	34	43	34	37
4550	dar. Investitionszuschüsse	€ / ha LF	18	26	8	17
4900	dar. zeitraumfremde Erträge	€ / ha LF	35	30	23	29
<b>Aufwand</b>						
5100	<b>Materialaufwand</b>	€ / ha LF	2.189	2.347	2.395	2.310
5110	dar. Pflanzenproduktion	€ / ha LF	304	308	292	301
5111	dar. Saat- u. Pflanzgut	€ / ha LF	75	73	79	76
5112	dar. Düngemittel	€ / ha LF	86	84	87	86
5113	dar. Pflanzenschutz	€ / ha LF	85	87	66	80
5210	dar. Tierproduktion	€ / ha LF	1.399	1.546	1.617	1.521
5211	dar. Tierzukauf	€ / ha LF	267	336	324	309
5280	dar. Futtermittelzukauf	€ / ha LF	861	922	1.007	930
5292	dar. Tierarzt	€ / ha LF	104	109	96	103
5293	dar. Besamung	€ / ha LF	46	44	52	47
5294	dar. sonst. bezogene Leist. Tierprod.	€ / ha LF	79	78	90	82
5330	dar. Nebenbetr., Handel, Dienstleist.	€ / ha LF	7	1	2	3
5350	dar. sonst. Materialaufwand	€ / ha LF	480	493	485	486
5352	dar. Heizmat., Strom	€ / ha LF	121	121	120	121
5354	dar. Wasser, Abwasser	€ / ha LF	9	10	15	11
5355	dar. Treib- u. Schmierstoffe	€ / ha LF	150	161	167	160
5357	dar. Lohnarbeit, Masch.miete	€ / ha LF	191	190	172	184



**Personengesellschaften  
Identische Futterbaubetriebe von 2016/17 bis 2018/19**

Blatt 4 von 4

Kennzahl	Bezeichnung	Maßeinheit	2016/17	2017/18	2018/19	Dreijähriger Durchschnitt
0001	Betriebe	Anzahl	22	22	22	
<b>Aufwand</b>						
5500	<b>Personalaufwand (ohne BUV)</b>	€ / ha LF	557	561	585	568
5501	Personalaufwand (ohne BUV)	€ / eAK	27.142	27.096	29.284	27.841
5600	<b>Betriebswirtschaftliche AfA</b>	€ / ha LF	337	345	343	342
5636	dar. Wirtschaftsgeb. u. baul. Anl.	€ / ha LF	111	105	99	105
5642	dar. Maschinen u. Geräte	€ / ha LF	122	132	130	128
5641	dar. Betriebsvorrichtungen	€ / ha LF	81	80	75	79
5700	<b>Sonst. betriebl. Aufwand</b>	€ / ha LF	752	901	822	825
5710	dar. Unterhaltung	€ / ha LF	218	312	285	272
5715	dar. Gebäude u. baul. Anlagen	€ / ha LF	56	106	88	84
5720	dar. techn. Anl., Masch., Fuhrp.	€ / ha LF	162	205	197	188
5730	dar. Betriebsversicherung	€ / ha LF	88	90	91	90
5731	dar. betriebliche Unfallversicherung	€ / ha LF	18	18	19	18
5742	dar. Pachten	€ / ha LF	210	157	159	175
5765	Pachtpreis / ha Pachtfläche	€ / ha	288	217	222	242
5764	dar. zeitraumzugehörige Vorsteuer	€ / ha LF	99	115	112	109
5770	dar. zeitraumfremder Aufwand	€ / ha LF	26	30	7	21
<b>Unternehmensergebnis</b>						
6000	<b>Betriebsergebnis</b>	€ / ha LF	472	884	538	631
4000	Betriebliche Erträge	€ / ha LF	4.309	5.037	4.683	4.676
5000	Betriebliche Aufwendungen	€ / ha LF	3.836	4.154	4.145	4.045
7000	<b>Finanzergebnis</b>	€ / ha LF	-51	-48	-49	-50
7230	dar. Zinsaufwand	€ / ha LF	55	51	52	53
7800	Steuern vom Einkommen u. Ertrag	€ / ha LF	0	0	0	0
7900	Sonstige Steuern	€ / ha LF	5	5	7	6
7910	Unternehmensertrag	€ / ha LF	4.313	5.040	4.686	4.680
7920	Unternehmensaufwand vor Steuern	€ / ha LF	3.897	4.210	4.204	4.104
<b>Rentabilität</b>						
9000	Gewinn/Jahresübersch. vor Steuern	€ / Betrieb	125.635	255.696	149.382	176.904
9000	Gewinn/Jahresübersch. vor Steuern	€ / ha LF	416	830	482	576
9004	Ordentliches Ergebnis	€ / Betrieb	122.995	255.709	144.321	174.342
9004	Ordentliches Ergebnis	€ / ha LF	407	830	465	568
9006	Gewinn + Personalaufwand (ohne BUV)	€ / AK	35.002	49.954	39.986	41.647
9007	Ordentliches Ergeb. + Personalaufw. (o. BUV)	€ / AK	34.688	49.956	39.374	41.339
9008	Ordentliches Ergeb. + Personalaufw. (o. BUV)	€ / ha LF	965	1.391	1.051	1.135
9071	Betriebseinkommen	€ / ha LF	1.246	1.672	1.333	1.417
9073	Relative Faktorentlohnung	%	103,8	140,0	109,9	117,9
9103	Ordentliche Rentabilitätsrate	%	4,5	12,2	5,5	7,4
9120	Gesamtkapitalrentabilität	%	3,8	9,8	4,5	6,1
9131	Eigenkapitalrentabilität (ohne Boden)	%	5,4	21,7	8,5	11,9
<b>Liquidität / Stabilität</b>						
9601	Liquidität 1. Grades	%	43	155	103	100
9221	Cashflow I	€ / ha LF	783	1.204	737	908
9223	Cashflow III (zur Neufinanzierung verfügbar)	€ / ha LF	387	747	243	459
9240	Kapitaldienst	€ / ha LF	318	312	318	316
9231	Langfristige Kapitaldienstgrenze	€ / ha LF	304	685	306	432
9232	Mittelfristige Kapitaldienstgrenze	€ / ha LF	415	791	406	537
9233	Kurzfristige Kapitaldienstgrenze	€ / ha LF	642	1.031	650	774
9241	Ausschöpf. d. langfr. Kapitaldienstgr.	%	105	46	104	85
9242	Ausschöpf. d. mittelfr. Kapitaldienstgr.	%	77	39	78	65
9243	Ausschöpf. d. kurzfr. Kapitaldienstgr.	%	50	30	49	43
9270	Eigenkapitalquote	%	60	62	61	61
9230	Eigenkapitalveränderung	€ / ha LF	223	412	-3	211
9239	Bereinigte Eigenkapitalveränderung	€ / ha LF	248	634	254	379
9238	Bereinigte Eigenkapitalveränderung	€ / AK	8.936	22.766	9.520	13.740
<b>Unternehmerfamilie</b>						
9502	Gesamteinkommen	€ / Betrieb	126.812	256.523	150.098	177.811
9503	Verfügbares Einkommen	€ / Betrieb	112.972	242.858	128.147	161.326
3210	Entnahmen Lebenshaltung	€ / Betrieb	23.062	22.002	24.658	23.241
3395	Nettoentnahmen	€ / nAK	19.510	28.803	35.631	27.981

**Natürliche Personen**  
**Identische Betriebe von 2016/17 bis 2018/19**

Blatt 1 von 4

Kennzahl	Bezeichnung	Maßeinheit	2016/17	2017/18	2018/19	Dreijähriger Durchschnitt
0001	Betriebe	Anzahl	232	232	232	
<b>Faktorausstattung</b>						
1006	Wirtschaftliche Betriebsgröße	€ / ha LF	1.900	2.134	2.108	2.048
1030	Landw. genutzte Fläche (LF)	ha / Betrieb	195,4	197,0	197,5	196,6
1033	dar. zugepachtete LF (Netto)	ha / Betrieb	133,5	134,0	134,2	133,9
1150	Ackerfläche	% LF	77,8	78,0	77,9	77,9
1160	Dauergrünland	% LF	21,6	21,6	21,7	21,6
1056	Ertragsmesszahl	EMZ / a	40	40	40	40
1110	Arbeitskräfte insgesamt	AK / Betrieb	3,24	3,27	3,26	3,26
1113	dar. Familienarbeitskräfte	FAK / Betrieb	1,63	1,65	1,63	1,64
1120	Nicht entlohnte Arbeitskräfte	nAK / Betrieb	1,48	1,48	1,47	1,48
1114	AK-Besatz	AK / 100 ha LF	1,66	1,66	1,65	1,66
1130	Lohnansatz	€ / Betrieb	45.886	46.969	48.189	47.014
<b>Produktionsstruktur</b>						
1151	Ackerfläche (Anfang des Jahres)	ha AF / Betrieb	151,0	152,2	153,3	152,2
1210	dar. Getreide (ohne Körnermais)	% AF	54,5	55,0	55,0	54,8
1230	dar. Öfrüchte, Hülsenfr., Faserpflanzen	% AF	20,9	21,3	19,9	20,7
1237	dar. Winterraps	% AF	18,1	18,2	18,1	18,1
1240	dar. Kartoffeln	% AF	0,3	0,3	0,3	0,3
1250	dar. Zuckerrüben	% AF	1,6	1,6	1,7	1,6
1271	dar. Silomais	% AF	8,8	9,0	9,1	9,0
1275	dar. sonst. Ackerfutter	% AF	7,5	7,5	7,8	7,6
1284	dar. nachwachs. Rohstoffe / Energiepflanzen	% AF	0,8	0,7	0,5	0,7
1300	Viehbesatz	VE / 100 ha LF	62,8	61,0	60,8	61,5
1330	dar. Rinder	VE / 100 ha LF	51,8	50,9	50,7	51,1
1335	dar. Milchkühe	VE / 100 ha LF	27,8	27,4	26,9	27,4
1336	dar. Mutter- und Ammenkühe	VE / 100 ha LF	5,0	5,1	5,1	5,1
1339	dar. Jung- und Mastvieh	VE / 100 ha LF	14,3	13,8	14,0	14,0
1350	dar. Schweine	VE / 100 ha LF	5,4	4,8	5,6	5,3
1351	dar. Mastschweine und Läufer	VE / 100 ha LF	4,6	3,8	3,2	3,8
1352	dar. Zuchtsauen	VE / 100 ha LF	0,1	0,1	0,1	0,1
1340	dar. Schafe	VE / 100 ha LF	1,0	1,0	1,0	1,0
1320	dar. Pferde	VE / 100 ha LF	0,2	0,2	0,2	0,2
1391	Rauhfuttermittelverzehr	GV / Betrieb	104,2	103,3	102,9	103,5
<b>Erträge, Leistungen, Preise</b>						
1411	Getreideerlös (ohne Körnermais)	dt / ha	72	68	58	66
1420	dar. Weizen	dt / ha	79	74	64	72
1426	dar. Wintergerste	dt / ha	73	70	57	67
1427	dar. Sommergerste	dt / ha	55	54	52	53
1433	dar. Roggen	dt / ha	54	49	43	49
1434	dar. Triticale	dt / ha	53	51	45	50
1465	Raps	dt / ha	36	33	30	33
1472	Kartoffeln	dt / ha	204	244	174	207
1473	Zuckerrüben	dt / ha	694	862	549	702
1631	Milchleistung (4 % Fett)	kg / Kuh	8.890	9.293	9.396	9.193
1632	Milchleistung (nat. Fettgehalt)	kg / Kuh	8.673	9.094	9.315	9.027
1612	Lebend geborene Ferkel	Ferkel / Sau	23	18	21	20
1511	Getreideerlös insges.(netto; o. Körnermais)	€ / dt	13,93	14,93	17,06	15,31
1520	Weizenerlös (netto)	€ / dt	14,85	15,69	17,79	16,11
1526	Wintergersteerlös (netto)	€ / dt	11,58	12,97	14,75	13,10
1527	Sommergersteerlös (netto)	€ / dt	15,75	16,81	19,00	17,19
1533	Roggenerlös (netto)	€ / dt	12,23	14,32	15,95	14,17
1534	Triticaleerlös (netto)	€ / dt	13,50	14,45	16,12	14,69
1565	Rapselerlös (netto)	€ / dt	36,21	36,85	36,71	36,59
1572	Kartoffelerlös (netto)	€ / dt	24,96	25,65	30,33	26,98
1573	Zuckerrübenelerlös (netto)	€ / dt	3,49	2,61	2,44	2,85
1731	Milcherlös (netto bei 4 % Fett)	€ / dt	30,28	36,01	34,00	33,43
1732	Milcherlös (netto bei nat. Fettgehalt)	€ / dt	31,03	36,79	34,28	34,03

**Natürliche Personen**  
**Identische Betriebe von 2016/17 bis 2018/19**

Blatt 2 von 4

Kennzahl	Bezeichnung	Maßeinheit	2016/17	2017/18	2018/19	Dreijähriger Durchschnitt
0001	Betriebe	Anzahl	232	232	232	
<b>Bilanz</b>						
2000	Summe Aktiva (Bilanzvermögen)	€ / Betrieb	998.696	1.049.196	1.052.191	1.033.361
2000	Summe Aktiva (Bilanzvermögen)	€ / ha LF	5.111	5.325	5.328	5.255
2100	Sachanlagen gesamt	€ / ha LF	3.789	3.889	3.951	3.877
2111	dar. Boden	€ / ha LF	1.849	1.930	2.007	1.929
2115	dar. Gebäude, baul. Anlagen	€ / ha LF	728	694	676	699
2120	dar. techn. Anlagen u. Maschinen	€ / ha LF	1.053	1.094	1.056	1.068
2130	dar. andere Anlagen insges.	€ / ha LF	74	85	97	85
2160	dar. Anlagen im Bau, Anzahlungen	€ / ha LF	67	69	98	78
2200	Finanzanlagen	€ / ha LF	60	61	59	60
2211	dar. Anteile an verbund. Untern.	€ / ha LF	1	1	1	1
2213	dar. Beteiligungen	€ / ha LF	55	55	52	54
2300	Tiervermögen	€ / ha LF	376	368	365	370
2320	dar. Rinder	€ / ha LF	353	348	340	347
2330	dar. Schweine	€ / ha LF	10	10	11	10
2400	Umlaufvermögen (ohne Tiere)	€ / ha LF	865	985	932	927
2410	dav. Vorräte	€ / ha LF	412	409	416	412
2412	dar. Feldinventar	€ / ha LF	368	362	361	364
2420	dav. Finanzumlaufvermögen	€ / ha LF	453	577	517	515
2431	dar. Forderungen aus Liefer. u. Leist.	€ / ha LF	178	206	190	191
2450	dar. Bank, Kasse	€ / ha LF	184	255	231	223
9041	Eigenkapital (+ 50% Sonderposten)	€ / ha LF	3.404	3.548	3.524	3.492
3600	dar. Geschäftsguth., gez. Kapital	€ / ha LF	0	0	0	0
3140	Sonderposten gesamt	€ / ha LF	170	181	150	167
3400	Rückstellungen	€ / ha LF	48	50	49	49
3500	Verbindlichkeiten	€ / ha LF	1.566	1.624	1.667	1.619
3510	dar. geg. Kreditinstituten	€ / ha LF	1.281	1.313	1.353	1.316
3521	dar. aus Lieferungen u. Leistungen	€ / ha LF	150	169	196	172
9280	Anlagenintensität	%	61	59	60	60
9281	Veralterungsgrad abnutzbares Anlagenverm.	%	34	33	32	33
9292	Fremdkapitaldeckung II	%	144	148	141	144
<b>Investitionen, Finanzierung</b>						
8300	Bruttoinvestitionen	€ / ha LF	363	427	428	406
8231	Zugang Boden	€ / ha LF	64	45	53	54
8232	Zugang Wirtschaftsgeb.u.baul. Anl.	€ / ha LF	9	25	10	15
8251	Zugang Anlagen im Bau, Anzahlung	€ / ha LF	92	75	136	101
8241	Zugang techn. Anlagen u. Masch.	€ / ha LF	173	249	182	201
2800	Veränderung Tiervermögen	€ / ha LF	-4	-4	-1	-3
8400	Nettoinvestitionen	€ / ha LF	39	101	97	79
8401	Nettoinvestitionen	€ / AK	2.377	6.092	5.883	4.784
8404	Veränderung Sachanlageverm. (o. Boden)	%	-2	2	1	0
9314	Nettoverbindlichkeiten	€ / ha LF	1.113	1.048	1.151	1.104
9315	Veränd. Nettoverbindlichkeiten	€ / ha LF	-76	-70	120	-9
9318	Tilg. von Verbindlichkeiten gesamt	€ / ha LF	239	217	231	229
2920	Veränd. Finanzumlaufvermögen	€ / ha LF	61	123	-49	45
3822	Veränderung Sonder-AfA	€ / ha LF	-3	-2	-2	-2

**Natürliche Personen**  
**Identische Betriebe von 2016/17 bis 2018/19**

Blatt 3 von 4

Kennzahl	Bezeichnung	Maßeinheit	2016/17	2017/18	2018/19	Dreijähriger Durchschnitt
0001	Betriebe	Anzahl	232	232	232	
<b>Gewinn- und Verlustrechnung</b>						
<b>Ertrag</b>						
4010	<b>Umsatzerlöse</b>	€ / ha LF	1.933	2.126	1.975	2.012
4100	dar. landwirtschaftl. Pflanzenprod.	€ / ha LF	685	673	603	654
4112	dar. Getreide (ohne Körnermais)	€ / ha LF	374	365	351	363
4120	dar. Ölfr., Hülsenfr., Faserpfl.	€ / ha LF	192	186	160	180
4130	dar. Kartoffeln	€ / ha LF	9	10	9	9
4140	dar. Zuckerrüben	€ / ha LF	30	28	17	25
4173	dar. nachwachs. Rohstoffe / Energiepfl.	€ / ha LF	5	4	4	4
4200	dar. Tierproduktion	€ / ha LF	1.076	1.270	1.200	1.182
4220	dar. Rinder	€ / ha LF	162	184	175	174
4230	dar. Milch	€ / ha LF	744	909	848	834
4240	dar. Schweine	€ / ha LF	66	70	73	70
4260	dar. Geflügel, Eier	€ / ha LF	80	82	75	79
4300	dar. Obst, Weinbau	€ / ha LF	22	24	21	22
4360	dar. Nebenbetr., Handel, Dienstleist.	€ / ha LF	140	149	145	145
4378	dar. Mieten u. Pachten	€ / ha LF	10	10	11	10
4379	dar. zeitraumzugehörige Ust.	€ / ha LF	17	21	19	19
4368	dar. Lohnarbeit, Masch.miete	€ / ha LF	26	29	28	28
4400	<b>Bestandsveränderungen</b>	€ / ha LF	-4	-5	4	-1
4500	<b>Sonst. betr. Erträge</b>	€ / ha LF	491	512	506	503
4510	dar. Zulagen u. Zuschüsse	€ / ha LF	393	413	408	405
4660	dar. betriebsbezogene Zahlungen	€ / ha LF	351	351	375	359
4670	dar. EU-Direktzahlungen (bis WJ 14/15 Betriebsprämie)	€ / ha LF	282	277	274	277
4671	dav. Basisprämie - gültig ab WJ 15/16	€ / ha LF	185	181	176	181
4672	dav. Greening-Prämie - gültig ab WJ 15/16	€ / ha LF	85	84	85	85
4673	dav. Umverteilungsprämie - gültig ab WJ 15/16	€ / ha LF	10	10	10	10
4674	dav. Förderung für Junglandwirte - gültig ab WJ 15/16	€ / ha LF	2	2	2	2
4680	dar. Ausgleichszulage	€ / ha LF	17	18	19	18
4690	dar. für umweltger. Agrarprod.	€ / ha LF	49	54	53	52
4698	dar. sonstige Zuschüsse	€ / ha LF	2	1	1	2
4520	dar. aufwandsbezogene Zahlungen	€ / ha LF	37	55	32	41
4560	dar. Agrardieselerstattung	€ / ha LF	26	27	26	26
4550	dar. Investitionszuschüsse	€ / ha LF	9	26	4	13
4900	dar. zeitraumfremde Erträge	€ / ha LF	33	31	32	32
<b>Aufwand</b>						
5100	<b>Materialaufwand</b>	€ / ha LF	1.031	1.071	1.102	1.068
5110	dar. Pflanzenproduktion	€ / ha LF	313	306	296	305
5111	dar. Saat- u. Pflanzgut	€ / ha LF	68	69	73	70
5112	dar. Düngemittel	€ / ha LF	113	102	106	107
5113	dar. Pflanzenschutz	€ / ha LF	96	94	82	90
5210	dar. Tierproduktion	€ / ha LF	431	472	512	472
5211	dar. Tierzukauf	€ / ha LF	92	108	118	106
5280	dar. Futtermittelzukauf	€ / ha LF	243	263	291	266
5292	dar. Tierarzt	€ / ha LF	34	36	34	35
5293	dar. Besamung	€ / ha LF	14	15	17	15
5294	dar. sonst. bezogene Leist. Tierprod.	€ / ha LF	26	27	30	27
5330	dar. Nebenbetr., Handel, Dienstleist.	€ / ha LF	17	13	15	15
5350	dar. sonst. Materialaufwand	€ / ha LF	269	279	279	275
5352	dar. Heizmat., Strom	€ / ha LF	48	48	48	48
5354	dar. Wasser, Abwasser	€ / ha LF	6	7	8	7
5355	dar. Treib- u. Schmierstoffe	€ / ha LF	111	118	122	117
5357	dar. Lohnarbeit, Masch.miete	€ / ha LF	95	98	93	95

**Natürliche Personen**  
**Identische Betriebe von 2016/17 bis 2018/19**

Blatt 4 von 4

Kennzahl	Bezeichnung	Maßeinheit	2016/17	2017/18	2018/19	Dreijähriger Durchschnitt
0001	Betriebe	Anzahl	232	232	232	
<b>Aufwand</b>						
5500	<b>Personalaufwand (ohne BUV)</b>	€ / ha LF	230	244	252	242
5501	Personalaufwand (ohne BUV)	€ / eAK	25.660	26.797	27.744	26.734
5600	<b>Betriebswirtschaftliche AfA</b>	€ / ha LF	285	297	299	294
5636	dar. Wirtschaftsgeb. u. baul. Anl.	€ / ha LF	65	63	61	63
5642	dar. Maschinen u. Geräte	€ / ha LF	160	170	171	167
5641	dar. Betriebsvorrichtungen	€ / ha LF	36	39	39	38
5700	<b>Sonst. betriebl. Aufwand</b>	€ / ha LF	462	528	490	494
5710	dar. Unterhaltung	€ / ha LF	148	178	166	164
5715	dar. Gebäude u. baul. Anlagen	€ / ha LF	35	51	44	43
5720	dar. techn. Anl., Masch., Fuhrp.	€ / ha LF	112	125	121	119
5730	dar. Betriebsversicherung	€ / ha LF	67	71	73	70
5731	dar. betriebliche Unfallversicherung	€ / ha LF	12	14	16	14
5742	dar. Pachten	€ / ha LF	130	126	128	128
5765	Pachtpreis / ha Pachtfläche	€ / ha	197	190	193	193
5764	dar. zeitraumzugehörige Vorsteuer	€ / ha LF	23	25	25	24
5770	dar. zeitraumfremder Aufwand	€ / ha LF	18	22	17	19
<b>Unternehmensergebnis</b>						
6000	<b>Betriebsergebnis</b>	€ / ha LF	413	494	342	416
4000	Betriebliche Erträge	€ / ha LF	2.421	2.633	2.486	2.513
5000	Betriebliche Aufwendungen	€ / ha LF	2.008	2.139	2.144	2.097
7000	<b>Finanzergebnis</b>	€ / ha LF	-37	-37	-35	-36
7230	dar. Zinsaufwand	€ / ha LF	38	35	34	36
7800	Steuern vom Einkommen u. Ertrag	€ / ha LF	0	0	0	0
7900	Sonstige Steuern	€ / ha LF	10	10	11	10
7910	Unternehmensertrag	€ / ha LF	2.424	2.635	2.489	2.516
7920	Unternehmensaufwand vor Steuern	€ / ha LF	2.058	2.188	2.193	2.147
<b>Rentabilität</b>						
9000	Gewinn/Jahresübersch. vor Steuern	€ / Betrieb	71.476	88.082	58.329	72.629
9000	Gewinn/Jahresübersch. vor Steuern	€ / ha LF	366	447	295	369
9004	Ordentliches Ergebnis	€ / Betrieb	69.064	86.900	56.422	70.795
9004	Ordentliches Ergebnis	€ / ha LF	353	441	286	360
9006	Gewinn + Personalaufwand (ohne BUV)	€ / AK	35.976	41.606	33.129	36.904
9007	Ordentliches Ergeb. + Personalaufw. (o. BUV)	€ / AK	35.231	41.244	32.544	36.340
9008	Ordentliches Ergeb. + Personalaufw. (o. BUV)	€ / ha LF	583	685	537	602
9071	Betriebeinkommen	€ / ha LF	763	864	716	781
9073	Relative Faktorentlohnung	%	99,8	110,7	90,2	100,2
9103	Ordentliche Rentabilitätsrate	%	4,9	7,7	1,7	4,8
9120	Gesamtkapitalrentabilität	%	3,1	4,5	1,4	3,0
9131	Eigenkapitalrentabilität (ohne Boden)	%	3,6	8,9	0,0	4,1
<b>Liquidität / Stabilität</b>						
9601	Liquidität 1. Grades	%	73	106	80	86
9221	Cashflow I	€ / ha LF	663	772	578	671
9223	Cashflow III (zur Neufinanzierung verfügbar)	€ / ha LF	227	335	130	231
9240	Kapitaldienst	€ / ha LF	278	253	265	265
9231	Langfristige Kapitaldienstgrenze	€ / ha LF	187	251	83	174
9232	Mittelfristige Kapitaldienstgrenze	€ / ha LF	252	314	144	237
9233	Kurzfristige Kapitaldienstgrenze	€ / ha LF	473	548	383	468
9241	Ausschöpf. d. langfr. Kapitaldienstgr.	%	149	101	320	190
9242	Ausschöpf. d. mittelfr. Kapitaldienstgr.	%	110	81	184	125
9243	Ausschöpf. d. kurzfr. Kapitaldienstgr.	%	59	46	69	58
9270	Eigenkapitalquote	%	67	67	66	66
9230	Eigenkapitalveränderung	€ / ha LF	118	160	-12	89
9239	Bereinigte Eigenkapitalveränderung	€ / ha LF	149	216	49	138
9238	Bereinigte Eigenkapitalveränderung	€ / AK	8.971	12.983	2.954	8.303
<b>Unternehmerfamilie</b>						
9502	Gesamteinkommen	€ / Betrieb	74.496	90.718	60.921	75.378
9503	Verfügbares Einkommen	€ / Betrieb	51.396	65.401	33.133	49.977
3210	Entnahmen Lebenshaltung	€ / Betrieb	24.194	24.863	24.679	24.579
3395	Nettoentnahmen	€ / nAK	27.608	30.988	30.968	29.854

Natürliche Personen  
Identische Ackerbaubetriebe von 2016/17 bis 2018/19

Blatt 1 von 4

Kennzahl	Bezeichnung	Maßeinheit	2016/17	2017/18	2018/19	Dreijähriger Durchschnitt
0001	Betriebe	Anzahl	73	73	73	
<b>Faktorausstattung</b>						
1006	Wirtschaftliche Betriebsgröße	€/ ha LF	1.243	1.456	1.440	1.379
1030	Landw. genutzte Fläche (LF)	ha / Betrieb	229,3	229,2	227,6	228,7
1033	dar. zugepachtete LF (Netto)	ha / Betrieb	153,0	154,0	154,0	153,6
1150	Ackerfläche	% LF	89,3	89,9	89,8	89,7
1160	Dauergrünland	% LF	10,0	9,8	10,0	9,9
1056	Ertragsmesszahl	EMZ / a	45	46	46	46
1110	Arbeitskräfte insgesamt	AK / Betrieb	2,15	2,20	2,19	2,18
1113	dar. Familienarbeitskräfte	FAK / Betrieb	1,30	1,33	1,34	1,32
1120	Nicht entlohnte Arbeitskräfte	nAK / Betrieb	1,19	1,20	1,21	1,20
1114	AK-Besatz	AK / 100 ha LF	0,94	0,96	0,96	0,95
1130	Lohnansatz	€/ Betrieb	37.858	38.900	40.597	39.118
<b>Produktionsstruktur</b>						
1151	Ackerfläche (Anfang des Jahres)	ha AF / Betrieb	203,7	206,1	205,5	205,1
1210	dar. Getreide (ohne Körnermais)	% AF	61,4	61,1	60,8	61,1
1230	dar. Ölfrüchte, Hülsenfr., Faserpflanzen	% AF	25,7	25,9	24,3	25,3
1237	dar. Winterraps	% AF	21,8	21,3	21,5	21,5
1240	dar. Kartoffeln	% AF	0,5	0,5	0,5	0,5
1250	dar. Zuckerrüben	% AF	2,2	2,2	2,4	2,3
1271	dar. Silomais	% AF	1,6	1,8	1,6	1,7
1275	dar. sonst. Ackerfutter	% AF	2,3	2,7	3,1	2,7
1284	dar. nachwachs. Rohstoffe / Energiepflanzen	% AF	0,4	0,6	0,8	0,6
1300	Viehbesatz	VE / 100 ha LF	6,3	6,2	6,4	6,3
1330	dar. Rinder	VE / 100 ha LF	5,6	5,5	5,7	5,6
1335	dar. Milchkühe	VE / 100 ha LF	0,0	0,0	0,0	0,0
1336	dar. Mutter- und Ammenkühe	VE / 100 ha LF	3,2	3,1	3,1	3,1
1339	dar. Jung- und Mastvieh	VE / 100 ha LF	1,8	1,8	1,9	1,8
1350	dar. Schweine	VE / 100 ha LF	0,3	0,4	0,3	0,4
1351	dar. Mastschweine und Läufer	VE / 100 ha LF	0,2	0,4	0,3	0,3
1352	dar. Zuchtsauen	VE / 100 ha LF	0,0	0,0	0,0	0,0
1340	dar. Schafe	VE / 100 ha LF	0,1	0,1	0,2	0,2
1320	dar. Pferde	VE / 100 ha LF	0,1	0,1	0,1	0,1
1391	Rauhfuttermittelverzehr	GV / Betrieb	13,6	13,5	13,9	13,7
<b>Erträge, Leistungen, Preise</b>						
1411	Getreide (ohne Körnermais)	dt / ha	76	71	57	68
1420	dar. Weizen	dt / ha	80	74	61	72
1426	dar. Wintergerste	dt / ha	78	73	56	69
1427	dar. Sommergerste	dt / ha	46	51	50	49
1433	dar. Roggen	dt / ha	57	54	46	52
1434	dar. Triticale	dt / ha	53	52	44	50
1465	Raps	dt / ha	36	33	30	33
1472	Kartoffeln	dt / ha	185	238	164	195
1473	Zuckerrüben	dt / ha	715	889	597	734
1631	Milchleistung (4 % Fett)	kg / Kuh				
1632	Milchleistung (nat. Fettgehalt)	kg / Kuh				
1612	Lebend geborene Ferkel	Ferkel / Sau	25	17		21
1511	Getreideerlös insges. (netto; o. Körnermais)	€/ dt	13,77	14,75	16,89	15,14
1520	Weizenerlös (netto)	€/ dt	14,96	15,73	17,96	16,22
1526	Wintergersteerlös (netto)	€/ dt	11,54	12,97	14,64	13,05
1527	Sommergersteerlös (netto)	€/ dt	13,92	16,00	17,66	15,86
1533	Roggenerlös (netto)	€/ dt	11,54	13,74	15,70	13,66
1534	Triticaleerlös (netto)	€/ dt	13,03	13,73	15,45	14,07
1565	Rapselerlös (netto)	€/ dt	36,44	37,77	37,14	37,12
1572	Kartoffelerlös (netto)	€/ dt	23,61	25,62	30,43	26,55
1573	Zuckerrübenelerlös (netto)	€/ dt	3,51	2,68	2,38	2,86
1731	Milcherlös (netto bei 4 % Fett)	€/ dt				
1732	Milcherlös (netto bei nat. Fettgehalt)	€/ dt				

Natürliche Personen  
Identische Ackerbaubetriebe von 2016/17 bis 2018/19

Blatt 2 von 4

Kennzahl	Bezeichnung	Maßeinheit	2016/17	2017/18	2018/19	Dreijähriger Durchschnitt
0001	Betriebe	Anzahl	73	73	73	
<b>Bilanz</b>						
2000	Summe Aktiva (Bilanzvermögen)	€ / Betrieb	890.766	924.854	933.984	916.535
2000	Summe Aktiva (Bilanzvermögen)	€ / ha LF	3.886	4.036	4.103	4.008
2100	Sachanlagen gesamt	€ / ha LF	3.059	3.127	3.203	3.130
2111	dar. Boden	€ / ha LF	1.918	1.977	2.056	1.984
2115	dar. Gebäude, baul. Anlagen	€ / ha LF	319	296	296	304
2120	dar. techn. Anlagen u. Maschinen	€ / ha LF	729	754	694	726
2130	dar. andere Anlagen insges.	€ / ha LF	55	57	51	55
2160	dar. Anlagen im Bau, Anzahlungen	€ / ha LF	29	35	96	53
2200	Finanzanlagen	€ / ha LF	74	74	72	73
2211	dar. Anteile an verbund. Untern.	€ / ha LF	0	0	0	0
2213	dar. Beteiligungen	€ / ha LF	73	73	71	72
2300	Tiervermögen	€ / ha LF	40	41	41	41
2320	dar. Rinder	€ / ha LF	36	37	38	37
2330	dar. Schweine	€ / ha LF	1	1	1	1
2400	Umlaufvermögen (ohne Tiere)	€ / ha LF	692	770	764	742
2410	dav. Vorräte	€ / ha LF	456	447	448	451
2412	dar. Feldinventar	€ / ha LF	435	425	432	431
2420	dav. Finanzumlaufvermögen	€ / ha LF	235	325	317	292
2431	dar. Forderungen aus Liefer. u. Leist.	€ / ha LF	54	90	104	82
2450	dar. Bank, Kasse	€ / ha LF	101	128	138	122
9041	Eigenkapital ( + 50% Sonderposten)	€ / ha LF	2.929	2.982	2.971	2.961
3600	dar. Geschäftsguth., gez. Kapital	€ / ha LF	0	0	0	0
3140	Sonderposten gesamt	€ / ha LF	54	53	43	50
3400	Rückstellungen	€ / ha LF	55	56	55	55
3500	Verbindlichkeiten	€ / ha LF	870	960	1.044	958
3510	dar. geg. Kreditinstituten	€ / ha LF	688	732	850	757
3521	dar. aus Lieferungen u. Leistungen	€ / ha LF	110	155	123	129
9280	Anlagenintensität	%	62	59	59	60
9281	Veralterungsgrad abnutzbares Anlagenverm.	%	32	32	30	31
9292	Fremdkapitaldeckung II	%	169	164	146	160
<b>Investitionen, Finanzierung</b>						
8300	Bruttoinvestitionen	€ / ha LF	294	282	294	290
8231	Zugang Boden	€ / ha LF	53	32	32	39
8232	Zugang Wirtschaftsgeb.u.baul. Anl.	€ / ha LF	11	5	6	7
8251	Zugang Anlagen im Bau, Anzahlung	€ / ha LF	52	48	125	75
8241	Zugang techn. Anlagen u. Masch.	€ / ha LF	146	184	109	146
2800	Veränderung Tiervermögen	€ / ha LF	-3	1	1	-1
8400	Nettoinvestitionen	€ / ha LF	50	61	51	54
8401	Nettoinvestitionen	€ / AK	5.356	6.389	5.300	5.682
8404	Veränderung Sachanlageverm. (o. Boden)	%	-2	1	-1	-1
9314	Nettoverbindlichkeiten	€ / ha LF	635	635	728	666
9315	Veränd. Nettoverbindlichkeiten	€ / ha LF	24	9	87	40
9318	Tilg. von Verbindlichkeiten gesamt	€ / ha LF	170	165	151	162
2920	Veränd. Finanzumlaufvermögen	€ / ha LF	-31	90	-9	17
3822	Veränderung Sonder-AfA	€ / ha LF	-3	-2	-1	-2

Natürliche Personen  
Identische Ackerbaubetriebe von 2016/17 bis 2018/19

Blatt 3 von 4

Kennzahl	Bezeichnung	Maßeinheit	2016/17	2017/18	2018/19	Dreijähriger Durchschnitt
0001	Betriebe	Anzahl	73	73	73	
<b>Gewinn- und Verlustrechnung</b>						
<b>Ertrag</b>						
4010	<b>Umsatzerlöse</b>	€/ ha LF	1.117	1.119	994	1.077
4100	dar. landwirtschaftl. Pflanzenprod.	€/ ha LF	1.014	1.011	895	973
4112	dar. Getreide (ohne Körnermais)	€/ ha LF	571	566	527	555
4120	dar. Ölf., Hülsenfr., Faserpfl.	€/ ha LF	274	272	232	260
4130	dar. Kartoffeln	€/ ha LF	18	23	18	20
4140	dar. Zuckerrüben	€/ ha LF	48	47	31	42
4173	dar. nachwachs. Rohstoffe / Energiepfl.	€/ ha LF	5	7	7	6
4200	dar. Tierproduktion	€/ ha LF	37	33	35	35
4220	dar. Rinder	€/ ha LF	28	24	26	26
4230	dar. Milch	€/ ha LF	0	0	0	0
4240	dar. Schweine	€/ ha LF	3	3	3	3
4260	dar. Geflügel, Eier	€/ ha LF	1	1	1	1
4300	dar. Obst, Weinbau	€/ ha LF	0	0	0	0
4360	dar. Nebenbetr., Handel, Dienstleist.	€/ ha LF	46	52	52	50
4378	dar. Mieten u. Pachten	€/ ha LF	6	6	8	7
4379	dar. zeitraumzugehörige Ust.	€/ ha LF	0	0	0	0
4368	dar. Lohnarbeit, Masch.miete	€/ ha LF	26	31	29	28
4400	<b>Bestandsveränderungen</b>	€/ ha LF	-2	-8	3	-2
4500	<b>Sonst. betr. Erträge</b>	€/ ha LF	446	447	459	451
4510	dar. Zulagen u. Zuschüsse	€/ ha LF	352	357	364	357
4660	dar. betriebsbezogene Zahlungen	€/ ha LF	327	331	344	334
4670	dar. EU-Direktzahlungen (bis WJ 14/15 Betriebsprämie)	€/ ha LF	280	278	275	277
4671	dav. Basisprämie - gültig ab WJ 15/16	€/ ha LF	184	183	178	182
4672	dav. Greening-Prämie - gültig ab WJ 15/16	€/ ha LF	86	85	86	85
4673	dav. Umverteilungsprämie - gültig ab WJ 15/16	€/ ha LF	9	9	9	9
4674	dav. Förderung für Junglandwirte - gültig ab WJ 15/16	€/ ha LF	1	1	2	1
4680	dar. Ausgleichszulage	€/ ha LF	8	8	10	9
4690	dar. für umweltger. Agrarprod.	€/ ha LF	38	45	44	42
4698	dar. sonstige Zuschüsse	€/ ha LF	1	1	1	1
4520	dar. aufwandsbezogene Zahlungen	€/ ha LF	25	25	19	23
4560	dar. Agrardieselerstattung	€/ ha LF	21	20	19	20
4550	dar. Investitionszuschüsse	€/ ha LF	3	5	0	3
4900	dar. zeitraumfremde Erträge	€/ ha LF	33	29	36	33
<b>Aufwand</b>						
5100	<b>Materialaufwand</b>	€/ ha LF	572	562	542	559
5110	dar. Pflanzenproduktion	€/ ha LF	372	355	340	356
5111	dar. Saat- u. Pflanzgut	€/ ha LF	80	82	87	83
5112	dar. Düngemittel	€/ ha LF	148	132	132	137
5113	dar. Pflanzenschutz	€/ ha LF	122	122	106	117
5210	dar. Tierproduktion	€/ ha LF	12	11	12	12
5211	dar. Tierzukauf	€/ ha LF	4	4	3	4
5280	dar. Futtermittelzukauf	€/ ha LF	2	2	3	2
5292	dar. Tierarzt	€/ ha LF	2	2	2	2
5293	dar. Besamung	€/ ha LF	0	0	0	0
5294	dar. sonst. bezogene Leist. Tierprod.	€/ ha LF	2	1	2	2
5330	dar. Nebenbetr., Handel, Dienstleist.	€/ ha LF	12	9	11	11
5350	dar. sonst. Materialaufwand	€/ ha LF	177	186	178	180
5352	dar. Heizmat., Strom	€/ ha LF	9	8	10	9
5354	dar. Wasser, Abwasser	€/ ha LF	2	2	2	2
5355	dar. Treib- u. Schmierstoffe	€/ ha LF	85	88	90	88
5357	dar. Lohnarbeit, Masch.miete	€/ ha LF	77	82	73	77



Natürliche Personen  
Identische Ackerbaubetriebe von 2016/17 bis 2018/19

Blatt 4 von 4

Kennzahl	Bezeichnung	Maßeinheit	2016/17	2017/18	2018/19	Dreijähriger Durchschnitt
0001	Betriebe	Anzahl	73	73	73	
<b>Aufwand</b>						
5500	<b>Personalaufwand (ohne BUV)</b>	€ / ha LF	103	114	111	109
5501	Personalaufwand (ohne BUV)	€ / eAK	24.444	26.040	25.604	25.362
5600	<b>Betriebswirtschaftliche AfA</b>	€ / ha LF	199	202	209	203
5636	dar. Wirtschaftsgeb. u. baul. Anl.	€ / ha LF	28	26	26	27
5642	dar. Maschinen u. Geräte	€ / ha LF	151	154	161	155
5641	dar. Betriebsvorrichtungen	€ / ha LF	5	5	4	4
5700	<b>Sonst. betriebl. Aufwand</b>	€ / ha LF	370	387	381	379
5710	dar. Unterhaltung	€ / ha LF	104	114	104	107
5715	dar. Gebäude u. baul. Anlagen	€ / ha LF	25	41	35	33
5720	dar. techn. Anl., Masch., Fuhrp.	€ / ha LF	78	72	69	73
5730	dar. Betriebsversicherung	€ / ha LF	49	53	54	52
5731	dar. betriebliche Unfallversicherung	€ / ha LF	7	9	10	8
5742	dar. Pachten	€ / ha LF	132	136	142	136
5765	Pachtpreis / ha Pachtfläche	€ / ha	207	212	219	213
5764	dar. zeitraumzugehörige Vorsteuer	€ / ha LF	13	11	12	12
5770	dar. zeitraumfremder Aufwand	€ / ha LF	21	16	24	20
<b>Unternehmensergebnis</b>						
6000	<b>Betriebsergebnis</b>	€ / ha LF	317	293	214	275
4000	Betriebliche Erträge	€ / ha LF	1.561	1.558	1.457	1.525
5000	Betriebliche Aufwendungen	€ / ha LF	1.244	1.264	1.243	1.250
7000	<b>Finanzergebnis</b>	€ / ha LF	-16	-17	-14	-16
7230	dar. Zinsaufwand	€ / ha LF	21	20	19	20
7800	Steuern vom Einkommen u. Ertrag	€ / ha LF	0	0	0	0
7900	Sonstige Steuern	€ / ha LF	10	10	12	11
7910	Unternehmensertrag	€ / ha LF	1.565	1.561	1.462	1.529
7920	Unternehmensaufwand vor Steuern	€ / ha LF	1.275	1.295	1.274	1.281
<b>Rentabilität</b>						
9000	Gewinn/Jahresübersch. vor Steuern	€ / Betrieb	66.548	60.981	42.761	56.763
9000	Gewinn/Jahresübersch. vor Steuern	€ / ha LF	290	266	188	248
9004	Ordentliches Ergebnis	€ / Betrieb	63.671	58.015	40.602	54.096
9004	Ordentliches Ergebnis	€ / ha LF	278	253	178	236
9006	Gewinn + Personalaufwand (ohne BUV)	€ / AK	41.880	39.612	31.007	37.500
9007	Ordentliches Ergeb. + Personalaufw. (o. BUV)	€ / AK	40.542	38.263	30.023	36.276
9008	Ordentliches Ergeb. + Personalaufw. (o. BUV)	€ / ha LF	380	367	289	346
9071	Betriebsseinkommen	€ / ha LF	542	531	455	509
9073	Relative Faktorentlohnung	%	99,5	95,5	80,5	91,8
9103	Ordentliche Rentabilitätsrate	%	7,2	5,3	0,0	4,2
9120	Gesamtkapitalrentabilität	%	3,4	2,6	0,5	2,2
9131	Eigenkapitalrentabilität (ohne Boden)	%	3,6	1,4	0,0	1,7
<b>Liquidität / Stabilität</b>						
9601	Liquidität 1. Grades	%	59	56	67	61
9221	Cashflow I	€ / ha LF	520	482	399	467
9223	Cashflow III (zur Neufinanzierung verfügbar)	€ / ha LF	140	122	89	117
9240	Kapitaldienst	€ / ha LF	190	185	170	182
9231	Langfristige Kapitaldienstgrenze	€ / ha LF	62	89	30	60
9232	Mittelfristige Kapitaldienstgrenze	€ / ha LF	90	115	56	87
9233	Kurzfristige Kapitaldienstgrenze	€ / ha LF	262	291	240	264
9241	Ausschöpf. d. langfr. Kapitaldienstgr.	%	309	208	568	362
9242	Ausschöpf. d. mittelfr. Kapitaldienstgr.	%	213	161	304	226
9243	Ausschöpf. d. kurzfr. Kapitaldienstgr.	%	73	63	71	69
9270	Eigenkapitalquote	%	75	74	72	74
9230	Eigenkapitalveränderung	€ / ha LF	27	47	-26	16
9239	Bereinigte Eigenkapitalveränderung	€ / ha LF	41	69	11	40
9238	Bereinigte Eigenkapitalveränderung	€ / AK	4.360	7.167	1.115	4.214
<b>Unternehmerfamilie</b>						
9502	Gesamteinkommen	€ / Betrieb	69.126	62.555	44.866	58.849
9503	Verfügbares Einkommen	€ / Betrieb	35.512	29.456	14.264	26.411
3210	Entnahmen Lebenshaltung	€ / Betrieb	28.068	22.858	21.490	24.139
3395	Nettoentnahmen	€ / nAK	42.937	39.790	32.364	38.364

Natürliche Personen  
Identische Futterbaubetriebe von 2016/17 bis 2018/19

Blatt 1 von 4

Kennzahl	Bezeichnung	Maßeinheit	2016/17	2017/18	2018/19	Dreijähriger Durchschnitt
0001	Betriebe	Anzahl	88	88	88	
<b>Faktorausstattung</b>						
1006	Wirtschaftliche Betriebsgröße	€ / ha LF	2.695	2.962	2.901	2.853
1030	Landw. genutzte Fläche (LF)	ha / Betrieb	178,6	182,0	184,9	181,8
1033	dar. zugepachtete LF (Netto)	ha / Betrieb	120,5	121,2	123,1	121,6
1150	Ackerfläche	% LF	67,7	67,5	67,8	67,7
1160	Dauergrünland	% LF	32,0	32,2	32,0	32,1
1056	Ertragsmesszahl	EMZ / a	35	35	35	35
1110	Arbeitskräfte insgesamt	AK / Betrieb	4,12	4,18	4,15	4,15
1113	dar. Familienarbeitskräfte	FAK / Betrieb	1,85	1,85	1,84	1,85
1120	Nicht entlohnte Arbeitskräfte	nAK / Betrieb	1,67	1,64	1,62	1,64
1114	AK-Besatz	AK / 100 ha LF	2,31	2,30	2,24	2,28
1130	Lohnansatz	€ / Betrieb	50.998	51.549	52.684	51.744
<b>Produktionsstruktur</b>						
1151	Ackerfläche (Anfang des Jahres)	ha AF / Betrieb	120,6	120,9	122,6	121,4
1210	dar. Getreide (ohne Körnermais)	% AF	44,6	46,4	46,2	45,7
1230	dar. Ölfrüchte, Hülsenfr., Faserpflanzen	% AF	12,8	12,9	12,8	12,8
1237	dar. Winterraps	% AF	11,4	11,6	12,0	11,7
1240	dar. Kartoffeln	% AF	0,0	0,0	0,0	0,0
1250	dar. Zuckerrüben	% AF	0,9	0,7	0,5	0,7
1271	dar. Silomais	% AF	18,2	18,7	17,8	18,2
1275	dar. sonst. Ackerfutter	% AF	17,9	16,8	16,8	17,2
1284	dar. nachwachs. Rohstoffe / Energiepflanzen	% AF	0,1	0,0	0,0	0,1
1300	Viehbesatz	VE / 100 ha LF	112,7	109,2	107,7	109,9
1330	dar. Rinder	VE / 100 ha LF	110,9	107,8	106,1	108,3
1335	dar. Milchkühe	VE / 100 ha LF	68,4	66,9	65,0	66,8
1336	dar. Mutter- und Ammenkühe	VE / 100 ha LF	4,3	4,4	4,4	4,4
1339	dar. Jung- und Mastvieh	VE / 100 ha LF	28,6	27,6	27,7	28,0
1350	dar. Schweine	VE / 100 ha LF	0,8	0,4	0,6	0,6
1351	dar. Mastschweine und Läufer	VE / 100 ha LF	0,8	0,4	0,6	0,6
1352	dar. Zuchtsauen	VE / 100 ha LF	0,0	0,0	0,0	0,0
1340	dar. Schafe	VE / 100 ha LF	0,1	0,1	0,1	0,1
1320	dar. Pferde	VE / 100 ha LF	0,4	0,3	0,3	0,3
1391	Rauhfuttermittelverzehr	GV / Betrieb	199,8	197,8	197,9	198,5
<b>Erträge, Leistungen, Preise</b>						
1411	Getreide (ohne Körnermais)	dt / ha	67	62	56	62
1420	dar. Weizen	dt / ha	78	69	62	70
1426	dar. Wintergerste	dt / ha	65	66	59	63
1427	dar. Sommergerste	dt / ha	56	52	50	53
1433	dar. Roggen	dt / ha	54	48	37	46
1434	dar. Triticale	dt / ha	54	53	49	52
1465	Raps	dt / ha	39	34	32	35
1472	Kartoffeln	dt / ha	241	206	336	261
1473	Zuckerrüben	dt / ha	616	777	412	601
1631	Milchleistung (4 % Fett)	kg / Kuh	8.882	9.293	9.366	9.180
1632	Milchleistung (nat. Fettgehalt)	kg / Kuh	8.664	9.104	9.305	9.024
1612	Lebend geborene Ferkel	Ferkel / Sau	6	8	18	11
1511	Getreideerlös insges.(netto; o. Körnermais)	€ / dt	14,11	15,13	17,62	15,62
1520	Weizenerlös (netto)	€ / dt	14,72	15,55	17,83	16,03
1526	Wintergersteerlös (netto)	€ / dt	11,59	13,29	15,12	13,33
1527	Sommergersteerlös (netto)	€ / dt	15,61	16,37	19,70	17,23
1533	Roggenerlös (netto)	€ / dt	13,73	16,63	18,66	16,34
1534	Triticaleerlös (netto)	€ / dt	12,88	14,26	15,75	14,30
1565	Rapselerlös (netto)	€ / dt	35,34	36,36	36,03	35,91
1572	Kartoffelerlös (netto)	€ / dt	31,18	30,40	13,45	25,01
1573	Zuckerrübenerlös (netto)	€ / dt	3,87	2,52	2,74	3,04
1731	Milcherlös (netto bei 4 % Fett)	€ / dt	30,23	36,21	33,98	33,47
1732	Milcherlös (netto bei nat. Fettgehalt)	€ / dt	30,99	36,96	34,20	34,05

Natürliche Personen  
Identische Futterbaubetriebe von 2016/17 bis 2018/19

Blatt 2 von 4

Kennzahl	Bezeichnung	Maßeinheit	2016/17	2017/18	2018/19	Dreijähriger Durchschnitt
0001	Betriebe	Anzahl	88	88	88	
<b>Bilanz</b>						
2000	Summe Aktiva (Bilanzvermögen)	€ / Betrieb	1.146.898	1.203.604	1.215.843	1.188.782
2000	Summe Aktiva (Bilanzvermögen)	€ / ha LF	6.423	6.615	6.574	6.538
2100	Sachanlagen gesamt	€ / ha LF	4.590	4.650	4.706	4.649
2111	dar. Boden	€ / ha LF	1.913	1.990	2.123	2.009
2115	dar. Gebäude, baul. Anlagen	€ / ha LF	1.180	1.085	982	1.082
2120	dar. techn. Anlagen u. Maschinen	€ / ha LF	1.347	1.410	1.396	1.384
2130	dar. andere Anlagen insges.	€ / ha LF	65	90	131	95
2160	dar. Anlagen im Bau, Anzahlungen	€ / ha LF	66	57	55	59
2200	Finanzanlagen	€ / ha LF	51	53	48	51
2211	dar. Anteile an verbund. Untern.	€ / ha LF	2	2	2	2
2213	dar. Beteiligungen	€ / ha LF	47	49	43	46
2300	Tiervermögen	€ / ha LF	763	745	722	743
2320	dar. Rinder	€ / ha LF	756	737	715	736
2330	dar. Schweine	€ / ha LF	1	1	1	1
2400	Umlaufvermögen (ohne Tiere)	€ / ha LF	1.002	1.150	1.080	1.077
2410	dav. Vorräte	€ / ha LF	372	368	384	375
2412	dar. Feldinventar	€ / ha LF	301	296	293	297
2420	dav. Finanzumlaufvermögen	€ / ha LF	630	781	696	703
2431	dar. Forderungen aus Liefer. u. Leist.	€ / ha LF	324	333	280	312
2450	dar. Bank, Kasse	€ / ha LF	211	340	291	281
9041	Eigenkapital ( + 50% Sonderposten)	€ / ha LF	4.156	4.378	4.329	4.287
3600	dar. Geschäftsguth., gez. Kapital	€ / ha LF	0	0	0	0
3140	Sonderposten gesamt	€ / ha LF	341	326	268	312
3400	Rückstellungen	€ / ha LF	43	46	43	44
3500	Verbindlichkeiten	€ / ha LF	2.052	2.025	2.067	2.048
3510	dar. geg. Kreditinstituten	€ / ha LF	1.763	1.719	1.743	1.742
3521	dar. aus Lieferungen u. Leistungen	€ / ha LF	168	169	210	182
9280	Anlagenintensität	%	60	58	59	59
9281	Veralterungsgrad abnutzbares Anlagenverm.	%	34	33	32	33
9292	Fremdkapitaldeckung II	%	144	156	152	151
<b>Investitionen, Finanzierung</b>						
8300	Bruttoinvestitionen	€ / ha LF	459	551	538	516
8231	Zugang Boden	€ / ha LF	107	78	73	86
8232	Zugang Wirtschaftsgeb.u.baul. Anl.	€ / ha LF	11	19	14	15
8251	Zugang Anlagen im Bau, Anzahlung	€ / ha LF	120	114	115	117
8241	Zugang techn. Anlagen u. Masch.	€ / ha LF	203	287	269	253
2800	Veränderung Tiervermögen	€ / ha LF	0	-2	-7	-3
8400	Nettoinvestitionen	€ / ha LF	44	137	138	106
8401	Nettoinvestitionen	€ / AK	1.910	5.974	6.135	4.673
8404	Veränderung Sachanlageverm. (o. Boden)	%	-3	1	1	0
9314	Nettoverbindlichkeiten	€ / ha LF	1.422	1.243	1.371	1.345
9315	Veränd. Nettoverbindlichkeiten	€ / ha LF	-129	-160	140	-49
9318	Tilg. von Verbindlichkeiten gesamt	€ / ha LF	283	261	287	277
2920	Veränd. Finanzumlaufvermögen	€ / ha LF	109	161	-61	70
3822	Veränderung Sonder-AfA	€ / ha LF	-3	-2	-2	-2

Natürliche Personen  
Identische Futterbaubetriebe von 2016/17 bis 2018/19

Blatt 3 von 4

Kennzahl	Bezeichnung	Maßeinheit	2016/17	2017/18	2018/19	Dreijähriger Durchschnitt
0001	Betriebe	Anzahl	88	88	88	
<b>Gewinn- und Verlustrechnung</b>						
<b>Ertrag</b>						
4010	<b>Umsatzerlöse</b>	€ / ha LF	2.748	3.202	2.962	2.971
4100	dar. landwirtschaftl. Pflanzenprod.	€ / ha LF	372	342	314	343
4112	dar. Getreide (ohne Körnermais)	€ / ha LF	180	166	168	172
4120	dar. Ölf., Hülsenfr., Faserpfl.	€ / ha LF	107	95	92	98
4130	dar. Kartoffeln	€ / ha LF	1	1	1	1
4140	dar. Zuckerrüben	€ / ha LF	15	9	4	9
4173	dar. nachwachs. Rohstoffe / Energiepfl.	€ / ha LF	0	0	0	0
4200	dar. Tierproduktion	€ / ha LF	2.168	2.639	2.434	2.414
4220	dar. Rinder	€ / ha LF	306	368	341	338
4230	dar. Milch	€ / ha LF	1.817	2.227	2.047	2.030
4240	dar. Schweine	€ / ha LF	8	5	8	7
4260	dar. Geflügel, Eier	€ / ha LF	1	1	1	1
4300	dar. Obst, Weinbau	€ / ha LF	0	0	0	0
4360	dar. Nebenbetr., Handel, Dienstleist.	€ / ha LF	202	218	210	210
4378	dar. Mieten u. Pachten	€ / ha LF	14	15	15	15
4379	dar. zeitraumzugehörige Ust.	€ / ha LF	48	60	52	54
4368	dar. Lohnarbeit, Masch.miete	€ / ha LF	15	18	18	17
4400	<b>Bestandsveränderungen</b>	€ / ha LF	-2	2	2	1
4500	<b>Sonst. betr. Erträge</b>	€ / ha LF	545	550	554	549
4510	dar. Zulagen u. Zuschüsse	€ / ha LF	435	437	453	442
4660	dar. betriebsbezogene Zahlungen	€ / ha LF	375	372	406	385
4670	dar. EU-Direktzahlungen (bis WJ 14/15 Betriebsprämie)	€ / ha LF	286	277	270	278
4671	dav. Basisprämie - gültig ab WJ 15/16	€ / ha LF	187	180	173	180
4672	dav. Greening-Prämie - gültig ab WJ 15/16	€ / ha LF	85	84	83	84
4673	dav. Umverteilungsprämie - gültig ab WJ 15/16	€ / ha LF	11	12	11	11
4674	dav. Förderung für Junglandwirte - gültig ab WJ 15/16	€ / ha LF	3	2	3	3
4680	dar. Ausgleichszulage	€ / ha LF	27	27	30	28
4690	dar. für umweltger. Agrarprod.	€ / ha LF	57	64	62	61
4698	dar. sonstige Zuschüsse	€ / ha LF	3	2	1	2
4520	dar. aufwandsbezogene Zahlungen	€ / ha LF	48	50	45	48
4560	dar. Agrardieselerstattung	€ / ha LF	33	34	33	33
4550	dar. Investitionszuschüsse	€ / ha LF	11	12	10	11
4900	dar. zeitraumfremde Erträge	€ / ha LF	36	37	25	33
<b>Aufwand</b>						
5100	<b>Materialaufwand</b>	€ / ha LF	1.481	1.570	1.613	1.555
5110	dar. Pflanzenproduktion	€ / ha LF	259	259	252	257
5111	dar. Saat- u. Pflanzgut	€ / ha LF	66	64	70	66
5112	dar. Düngemittel	€ / ha LF	83	77	84	81
5113	dar. Pflanzenschutz	€ / ha LF	65	66	53	61
5210	dar. Tierproduktion	€ / ha LF	843	920	968	910
5211	dar. Tierzukauf	€ / ha LF	120	146	139	135
5280	dar. Futtermittelzukauf	€ / ha LF	514	552	608	558
5292	dar. Tierarzt	€ / ha LF	74	78	71	74
5293	dar. Besamung	€ / ha LF	36	36	40	37
5294	dar. sonst. bezogene Leist. Tierprod.	€ / ha LF	55	57	63	59
5330	dar. Nebenbetr., Handel, Dienstleist.	€ / ha LF	6	5	7	6
5350	dar. sonst. Materialaufwand	€ / ha LF	373	386	385	381
5352	dar. Heizmat., Strom	€ / ha LF	89	89	87	88
5354	dar. Wasser, Abwasser	€ / ha LF	11	11	15	13
5355	dar. Treib- u. Schmierstoffe	€ / ha LF	141	149	154	148
5357	dar. Lohnarbeit, Masch.miete	€ / ha LF	126	127	119	124

Natürliche Personen  
Identische Futterbaubetriebe von 2016/17 bis 2018/19

Blatt 4 von 4

Kennzahl	Bezeichnung	Maßeinheit	2016/17	2017/18	2018/19	Dreijähriger Durchschnitt
0001	Betriebe	Anzahl	88	88	88	
<b>Aufwand</b>						
5500	<b>Personalaufwand (ohne BUV)</b>	€ / ha LF	367	381	391	380
5501	Personalaufwand (ohne BUV)	€ / eAK	26.707	27.290	28.652	27.550
5600	<b>Betriebswirtschaftliche AfA</b>	€ / ha LF	361	380	372	371
5636	dar. Wirtschaftsgeb. u. baul. Anl.	€ / ha LF	107	102	96	102
5642	dar. Maschinen u. Geräte	€ / ha LF	161	179	175	172
5641	dar. Betriebsvorrichtungen	€ / ha LF	69	71	70	70
5700	<b>Sonst. betriebl. Aufwand</b>	€ / ha LF	563	655	619	612
5710	dar. Unterhaltung	€ / ha LF	190	257	233	227
5715	dar. Gebäude u. baul. Anlagen	€ / ha LF	38	71	58	56
5720	dar. techn. Anl., Masch., Fuhrp.	€ / ha LF	151	183	174	170
5730	dar. Betriebsversicherung	€ / ha LF	82	86	88	85
5731	dar. betriebliche Unfallversicherung	€ / ha LF	18	20	21	20
5742	dar. Pachten	€ / ha LF	131	111	111	118
5765	Pachtpreis / ha Pachtfläche	€ / ha	198	168	170	179
5764	dar. zeitraumzugehörige Vorsteuer	€ / ha LF	46	52	51	50
5770	dar. zeitraumfremder Aufwand	€ / ha LF	18	20	11	16
<b>Unternehmensergebnis</b>						
6000	<b>Betriebsergebnis</b>	€ / ha LF	519	767	524	604
4000	Betriebliche Erträge	€ / ha LF	3.291	3.753	3.518	3.521
5000	Betriebliche Aufwendungen	€ / ha LF	2.772	2.986	2.995	2.917
7000	<b>Finanzergebnis</b>	€ / ha LF	-50	-54	-52	-52
7230	dar. Zinsaufwand	€ / ha LF	48	46	43	45
7800	Steuern vom Einkommen u. Ertrag	€ / ha LF	0	0	0	0
7900	Sonstige Steuern	€ / ha LF	9	8	10	9
7910	Unternehmensertrag	€ / ha LF	3.294	3.755	3.520	3.523
7920	Unternehmensaufwand vor Steuern	€ / ha LF	2.833	3.050	3.058	2.980
<b>Rentabilität</b>						
9000	Gewinn/Jahresübersch. vor Steuern	€ / Betrieb	82.314	128.221	85.509	98.681
9000	Gewinn/Jahresübersch. vor Steuern	€ / ha LF	461	705	462	543
9004	Ordentliches Ergebnis	€ / Betrieb	79.685	126.985	84.919	97.196
9004	Ordentliches Ergebnis	€ / ha LF	446	698	459	534
9006	Gewinn + Personalaufwand (ohne BUV)	€ / AK	35.869	47.271	38.051	40.397
9007	Ordentliches Ergeb. + Personalaufw. (o. BUV)	€ / AK	35.231	46.975	37.909	40.038
9008	Ordentliches Ergeb. + Personalaufw. (o. BUV)	€ / ha LF	813	1.078	850	914
9071	Betriebseinkommen	€ / ha LF	1.005	1.270	1.039	1.105
9073	Relative Faktorentlohnung	%	102,2	127,9	103,9	111,4
9103	Ordentliche Rentabilitätsrate	%	4,9	11,0	5,0	7,0
9120	Gesamtkapitalrentabilität	%	3,3	7,0	3,3	4,5
9131	Eigenkapitalrentabilität (ohne Boden)	%	4,5	15,1	5,3	8,3
<b>Liquidität / Stabilität</b>						
9601	Liquidität 1. Grades	%	62	146	103	104
9221	Cashflow I	€ / ha LF	808	1.074	793	892
9223	Cashflow III (zur Neufinanzierung verfügbar)	€ / ha LF	299	524	188	337
9240	Kapitaldienst	€ / ha LF	331	306	330	322
9231	Langfristige Kapitaldienstgrenze	€ / ha LF	266	463	149	292
9232	Mittelfristige Kapitaldienstgrenze	€ / ha LF	373	565	245	394
9233	Kurzfristige Kapitaldienstgrenze	€ / ha LF	627	843	521	664
9241	Ausschöpf. d. langfr. Kapitaldienstgr.	%	125	66	222	138
9242	Ausschöpf. d. mittelfr. Kapitaldienstgr.	%	89	54	135	93
9243	Ausschöpf. d. kurzfr. Kapitaldienstgr.	%	53	36	63	51
9270	Eigenkapitalquote	%	65	66	66	66
9230	Eigenkapitalveränderung	€ / ha LF	190	301	16	169
9239	Bereinigte Eigenkapitalveränderung	€ / ha LF	217	417	106	247
9238	Bereinigte Eigenkapitalveränderung	€ / AK	9.418	18.175	4.737	10.777
<b>Unternehmerfamilie</b>						
9502	Gesamteinkommen	€ / Betrieb	85.214	130.469	87.444	101.042
9503	Verfügbares Einkommen	€ / Betrieb	66.292	106.507	57.592	76.797
3210	Entnahmen Lebenshaltung	€ / Betrieb	21.531	27.430	29.333	26.098
3395	Nettoentnahmen	€ / nAK	25.712	33.843	37.920	32.492

Natürliche Personen  
Identische Verbundbetriebe von 2016/17 bis 2018/19

Blatt 1 von 4

Kennzahl	Bezeichnung	Maßeinheit	2016/17	2017/18	2018/19	Dreijähriger Durchschnitt
0001	Betriebe	Anzahl	26	26	26	
<b>Faktorausstattung</b>						
1006	Wirtschaftliche Betriebsgröße	€ / ha LF	1.520	1.734	1.741	1.665
1030	Landw. genutzte Fläche (LF)	ha / Betrieb	228,5	229,4	229,5	229,2
1033	dar. zugepachtete LF (Netto)	ha / Betrieb	165,9	163,7	162,7	164,1
1150	Ackerfläche	% LF	78,4	78,2	78,1	78,2
1160	Dauergrünland	% LF	21,5	21,7	21,8	21,7
1056	Ertragsmesszahl	EMZ / a	39	39	39	39
1110	Arbeitskräfte insgesamt	AK / Betrieb	3,40	3,26	3,41	3,36
1113	dar. Familienarbeitskräfte	FAK / Betrieb	1,99	1,99	1,98	1,99
1120	Nicht entlohnte Arbeitskräfte	nAK / Betrieb	1,78	1,77	1,75	1,77
1114	AK-Besatz	AK / 100 ha LF	1,49	1,42	1,48	1,46
1130	Lohnansatz	€ / Betrieb	53.707	55.097	56.389	55.064
<b>Produktionsstruktur</b>						
1151	Ackerfläche (Anfang des Jahres)	ha AF / Betrieb	177,7	179,3	179,9	179,0
1210	dar. Getreide (ohne Körnermais)	% AF	57,8	58,8	59,6	58,7
1230	dar. Ölfrüchte, Hülsenfr., Faserpflanzen	% AF	25,7	26,1	24,6	25,5
1237	dar. Winterraps	% AF	22,7	23,0	22,3	22,7
1240	dar. Kartoffeln	% AF	0,2	0,2	0,2	0,2
1250	dar. Zuckerrüben	% AF	1,6	1,7	2,3	1,9
1271	dar. Silomais	% AF	8,6	7,4	8,0	8,0
1275	dar. sonst. Ackerfutter	% AF	3,6	2,9	3,0	3,1
1284	dar. nachwachs. Rohstoffe / Energiepflanzen	% AF	0,5	0,0	0,0	0,2
1300	Viehbesatz	VE / 100 ha LF	56,7	56,3	56,3	56,4
1330	dar. Rinder	VE / 100 ha LF	43,5	43,6	43,4	43,5
1335	dar. Milchkühe	VE / 100 ha LF	14,6	14,7	14,9	14,7
1336	dar. Mutter- und Ammenkühe	VE / 100 ha LF	9,3	9,4	9,1	9,3
1339	dar. Jung- und Mastvieh	VE / 100 ha LF	15,0	15,0	14,5	14,8
1350	dar. Schweine	VE / 100 ha LF	6,0	5,4	6,3	5,9
1351	dar. Mastschweine und Läufer	VE / 100 ha LF	4,3	4,0	5,4	4,6
1352	dar. Zuchtsauen	VE / 100 ha LF	0,4	0,4	0,3	0,4
1340	dar. Schafe	VE / 100 ha LF	0,2	0,2	0,2	0,2
1320	dar. Pferde	VE / 100 ha LF	0,1	0,1	0,1	0,1
1391	Rauhfuttermittelverzehr	GV / Betrieb	100,1	100,8	100,2	100,4
<b>Erträge, Leistungen, Preise</b>						
1411	Getreide (ohne Körnermais)	dt / ha	76	74	68	73
1420	dar. Weizen	dt / ha	83	80	73	79
1426	dar. Wintergerste	dt / ha	75	77	68	73
1427	dar. Sommergerste	dt / ha	61	61	61	61
1433	dar. Roggen	dt / ha	60	60	69	63
1434	dar. Triticale	dt / ha	62	65	53	60
1465	Raps	dt / ha	37	34	31	34
1472	Kartoffeln	dt / ha	312	313	234	286
1473	Zuckerrüben	dt / ha	760	921	507	729
1631	Milchleistung (4 % Fett)	kg / Kuh	9.311	9.460	9.389	9.387
1632	Milchleistung (nat. Fettgehalt)	kg / Kuh	9.004	9.126	9.180	9.103
1612	Lebend geborene Ferkel	Ferkel / Sau	17	14	20	17
1511	Getreideerlös insges.(netto; o. Körnermais)	€ / dt	14,63	15,44	17,69	15,92
1520	Weizenerlös (netto)	€ / dt	14,85	15,70	18,10	16,22
1526	Wintergersteerlös (netto)	€ / dt	11,98	12,93	14,96	13,29
1527	Sommergersteerlös (netto)	€ / dt	17,41	18,21	19,52	18,38
1533	Roggenerlös (netto)	€ / dt	12,03	13,01	14,61	13,22
1534	Triticaleerlös (netto)	€ / dt	16,38	16,53	19,80	17,57
1565	Rapselerlös (netto)	€ / dt	36,59	36,93	36,87	36,80
1572	Kartoffelerlös (netto)	€ / dt	21,91	16,85	31,10	23,29
1573	Zuckerrübenelerlös (netto)	€ / dt	3,15	2,50	2,31	2,65
1731	Milcherlös (netto bei 4 % Fett)	€ / dt	30,40	34,62	33,75	32,92
1732	Milcherlös (netto bei nat. Fettgehalt)	€ / dt	31,44	35,88	34,53	33,95

Natürliche Personen  
Identische Verbundbetriebe von 2016/17 bis 2018/19

Blatt 2 von 4

Kennzahl	Bezeichnung	Maßeinheit	2016/17	2017/18	2018/19	Dreijähriger Durchschnitt
0001	Betriebe	Anzahl	26	26	26	
<b>Bilanz</b>						
2000	Summe Aktiva (Bilanzvermögen)	€ / Betrieb	1.071.397	1.075.989	1.101.564	1.082.983
2000	Summe Aktiva (Bilanzvermögen)	€ / ha LF	4.689	4.690	4.799	4.726
2100	Sachanlagen gesamt	€ / ha LF	3.421	3.439	3.540	3.467
2111	dar. Boden	€ / ha LF	1.611	1.656	1.748	1.672
2115	dar. Gebäude, baul. Anlagen	€ / ha LF	611	615	566	597
2120	dar. techn. Anlagen u. Maschinen	€ / ha LF	1.078	996	923	999
2130	dar. andere Anlagen insges.	€ / ha LF	84	108	100	97
2160	dar. Anlagen im Bau, Anzahlungen	€ / ha LF	34	61	200	98
2200	Finanzanlagen	€ / ha LF	69	82	89	80
2211	dar. Anteile an verbund. Untern.	€ / ha LF	0	0	0	0
2213	dar. Beteiligungen	€ / ha LF	47	49	50	49
2300	Tiervermögen	€ / ha LF	321	328	306	318
2320	dar. Rinder	€ / ha LF	299	304	284	296
2330	dar. Schweine	€ / ha LF	13	14	11	13
2400	Umlaufvermögen (ohne Tiere)	€ / ha LF	858	821	846	842
2410	dav. Vorräte	€ / ha LF	404	404	414	407
2412	dar. Feldinventar	€ / ha LF	373	374	370	372
2420	dav. Finanzumlaufvermögen	€ / ha LF	454	417	432	434
2431	dar. Forderungen aus Liefer. u. Leist.	€ / ha LF	115	110	132	119
2450	dar. Bank, Kasse	€ / ha LF	272	238	244	251
9041	Eigenkapital (+ 50% Sonderposten)	€ / ha LF	3.147	3.186	3.240	3.191
3600	dar. Geschäftsguth., gez. Kapital	€ / ha LF	0	0	0	0
3140	Sonderposten gesamt	€ / ha LF	89	73	63	75
3400	Rückstellungen	€ / ha LF	41	43	44	43
3500	Verbindlichkeiten	€ / ha LF	1.452	1.399	1.456	1.436
3510	dar. geg. Kreditinstituten	€ / ha LF	1.054	982	1.050	1.028
3521	dar. aus Lieferungen u. Leistungen	€ / ha LF	135	174	198	169
9280	Anlagenintensität	%	61	62	62	62
9281	Veralterungsgrad abnutzbares Anlagenverm.	%	32	31	30	31
9292	Fremdkapitaldeckung II	%	158	157	147	154
<b>Investitionen, Finanzierung</b>						
8300	Bruttoinvestitionen	€ / ha LF	277	351	436	355
8231	Zugang Boden	€ / ha LF	23	1	80	34
8232	Zugang Wirtschaftsgeb.u.baul. Anl.	€ / ha LF	8	11	0	6
8251	Zugang Anlagen im Bau, Anzahlung	€ / ha LF	37	96	160	98
8241	Zugang techn. Anlagen u. Masch.	€ / ha LF	198	170	183	184
2800	Veränderung Tiervermögen	€ / ha LF	-6	8	-22	-7
8400	Nettoinvestitionen	€ / ha LF	-39	14	101	25
8401	Nettoinvestitionen	€ / AK	-2.605	993	6.788	1.726
8404	Veränderung Sachanlageverm. (o. Boden)	%	-3	-1	1	-1
9314	Nettoverbindlichkeiten	€ / ha LF	999	982	1.025	1.002
9315	Veränd. Nettoverbindlichkeiten	€ / ha LF	-243	-7	44	-69
9318	Tilg. von Verbindlichkeiten gesamt	€ / ha LF	258	189	179	208
2920	Veränd. Finanzumlaufvermögen	€ / ha LF	144	-46	29	42
3822	Veränderung Sonder-AfA	€ / ha LF	-2	-5	-3	-4

Natürliche Personen  
Identische Verbundbetriebe von 2016/17 bis 2018/19

Blatt 3 von 4

Kennzahl	Bezeichnung	Maßeinheit	2016/17	2017/18	2018/19	Dreijähriger Durchschnitt
0001	Betriebe	Anzahl	26	26	26	
<b>Gewinn- und Verlustrechnung</b>						
<b>Ertrag</b>						
4010	<b>Umsatzerlöse</b>	€ / ha LF	1.690	1.753	1.712	1.718
4100	dar. landwirtschaftl. Pflanzenprod.	€ / ha LF	730	723	694	716
4112	dar. Getreide (ohne Körnermais)	€ / ha LF	432	425	434	430
4120	dar. Ölfr., Hülsenfr., Faserpfl.	€ / ha LF	244	239	205	229
4130	dar. Kartoffeln	€ / ha LF	7	4	7	6
4140	dar. Zuckerrüben	€ / ha LF	30	31	21	27
4173	dar. nachwachs. Rohstoffe / Energiepfl.	€ / ha LF	4	0	0	1
4200	dar. Tierproduktion	€ / ha LF	774	841	832	816
4220	dar. Rinder	€ / ha LF	199	204	199	201
4230	dar. Milch	€ / ha LF	410	476	468	451
4240	dar. Schweine	€ / ha LF	65	58	62	61
4260	dar. Geflügel, Eier	€ / ha LF	96	101	100	99
4300	dar. Obst, Weinbau	€ / ha LF	0	0	0	0
4360	dar. Nebenbetr., Handel, Dienstleist.	€ / ha LF	185	187	186	186
4378	dar. Mieten u. Pachten	€ / ha LF	3	5	6	5
4379	dar. zeitraumzugehörige Ust.	€ / ha LF	0	0	0	0
4368	dar. Lohnarbeit, Masch.miete	€ / ha LF	44	43	42	43
4400	<b>Bestandsveränderungen</b>	€ / ha LF	-5	9	-23	-6
4500	<b>Sonst. betr. Erträge</b>	€ / ha LF	425	440	428	431
4510	dar. Zulagen u. Zuschüsse	€ / ha LF	358	362	362	361
4660	dar. betriebsbezogene Zahlungen	€ / ha LF	329	327	334	330
4670	dar. EU-Direktzahlungen (bis WJ 14/15 Betriebsprämie)	€ / ha LF	278	276	272	275
4671	dav. Basisprämie - gültig ab WJ 15/16	€ / ha LF	184	181	177	181
4672	dav. Greening-Prämie - gültig ab WJ 15/16	€ / ha LF	86	86	85	86
4673	dav. Umverteilungsprämie - gültig ab WJ 15/16	€ / ha LF	9	8	9	9
4674	dav. Förderung für Junglandwirte - gültig ab WJ 15/16	€ / ha LF	0	0	1	0
4680	dar. Ausgleichszulage	€ / ha LF	21	21	22	21
4690	dar. für umweltger. Agrarprod.	€ / ha LF	29	29	27	29
4698	dar. sonstige Zuschüsse	€ / ha LF	1	0	1	1
4520	dar. aufwandsbezogene Zahlungen	€ / ha LF	27	30	27	28
4560	dar. Agrardieselerstattung	€ / ha LF	26	28	26	26
4550	dar. Investitionszuschüsse	€ / ha LF	0	0	0	0
4900	dar. zeitraumfremde Erträge	€ / ha LF	22	18	24	21
<b>Aufwand</b>						
5100	<b>Materialaufwand</b>	€ / ha LF	856	872	877	868
5110	dar. Pflanzenproduktion	€ / ha LF	338	320	314	324
5111	dar. Saat- u. Pflanzgut	€ / ha LF	55	57	57	56
5112	dar. Düngemittel	€ / ha LF	123	109	106	112
5113	dar. Pflanzenschutz	€ / ha LF	107	102	92	100
5210	dar. Tierproduktion	€ / ha LF	261	285	297	281
5211	dar. Tierzukauf	€ / ha LF	54	69	52	58
5280	dar. Futtermittelzukauf	€ / ha LF	134	142	165	147
5292	dar. Tierarzt	€ / ha LF	21	25	24	23
5293	dar. Besamung	€ / ha LF	7	9	8	8
5294	dar. sonst. bezogene Leist. Tierprod.	€ / ha LF	21	21	25	22
5330	dar. Nebenbetr., Handel, Dienstleist.	€ / ha LF	15	13	20	16
5350	dar. sonst. Materialaufwand	€ / ha LF	242	252	246	247
5352	dar. Heizmat., Strom	€ / ha LF	45	42	42	43
5354	dar. Wasser, Abwasser	€ / ha LF	6	7	5	6
5355	dar. Treib- u. Schmierstoffe	€ / ha LF	114	120	127	120
5357	dar. Lohnarbeit, Masch.miete	€ / ha LF	70	76	70	72



Natürliche Personen  
Identische Verbundbetriebe von 2016/17 bis 2018/19

Blatt 4 von 4

Kennzahl	Bezeichnung	Maßeinheit	2016/17	2017/18	2018/19	Dreijähriger Durchschnitt
0001	Betriebe	Anzahl	26	26	26	
<b>Aufwand</b>						
5500	<b>Personalaufwand (ohne BUV)</b>	€ / ha LF	192	202	214	203
5501	Personalaufwand (ohne BUV)	€ / eAK	27.085	30.955	29.726	29.255
5600	<b>Betriebswirtschaftliche AfA</b>	€ / ha LF	297	301	291	296
5636	dar. Wirtschaftsgeb. u. baul. Anl.	€ / ha LF	62	61	55	59
5642	dar. Maschinen u. Geräte	€ / ha LF	185	196	192	191
5641	dar. Betriebsvorrichtungen	€ / ha LF	24	22	18	21
5700	<b>Sonst. betriebl. Aufwand</b>	€ / ha LF	399	465	432	432
5710	dar. Unterhaltung	€ / ha LF	133	169	158	153
5715	dar. Gebäude u. baul. Anlagen	€ / ha LF	23	50	36	36
5720	dar. techn. Anl., Masch., Fuhrp.	€ / ha LF	110	118	122	117
5730	dar. Betriebsversicherung	€ / ha LF	66	70	71	69
5731	dar. betriebliche Unfallversicherung	€ / ha LF	13	14	15	14
5742	dar. Pachten	€ / ha LF	121	129	128	126
5765	Pachtpreis / ha Pachtfläche	€ / ha	176	191	190	186
5764	dar. zeitraumzugehörige Vorsteuer	€ / ha LF	8	8	7	8
5770	dar. zeitraumfremder Aufwand	€ / ha LF	11	28	11	17
<b>Unternehmensergebnis</b>						
6000	<b>Betriebsergebnis</b>	€ / ha LF	366	363	303	344
4000	Betriebliche Erträge	€ / ha LF	2.110	2.202	2.117	2.143
5000	Betriebliche Aufwendungen	€ / ha LF	1.744	1.839	1.814	1.799
7000	<b>Finanzergebnis</b>	€ / ha LF	-38	-32	-31	-34
7230	dar. Zinsaufwand	€ / ha LF	39	32	34	35
7800	Steuern vom Einkommen u. Ertrag	€ / ha LF	0	0	0	0
7900	Sonstige Steuern	€ / ha LF	10	10	13	11
7910	Unternehmensertrag	€ / ha LF	2.113	2.204	2.120	2.146
7920	Unternehmensaufwand vor Steuern	€ / ha LF	1.794	1.884	1.861	1.847
<b>Rentabilität</b>						
9000	Gewinn/Jahresübersch. vor Steuern	€ / Betrieb	72.708	73.499	59.346	68.518
9000	Gewinn/Jahresübersch. vor Steuern	€ / ha LF	318	320	259	299
9004	Ordentliches Ergebnis	€ / Betrieb	71.445	75.991	56.341	67.926
9004	Ordentliches Ergebnis	€ / ha LF	313	331	245	296
9006	Gewinn + Personalaufwand (ohne BUV)	€ / AK	34.299	36.732	31.867	34.299
9007	Ordentliches Ergeb. + Personalaufw. (o. BUV)	€ / AK	33.927	37.495	30.984	34.135
9008	Ordentliches Ergeb. + Personalaufw. (o. BUV)	€ / ha LF	505	533	460	499
9071	Betriebeinkommen	€ / ha LF	670	701	627	666
9073	Relative Faktorentlohnung	%	95,9	97,2	84,9	92,7
9103	Ordentliche Rentabilitätsrate	%	3,7	4,1	0,0	2,6
9120	Gesamtkapitalrentabilität	%	2,5	2,6	0,7	1,9
9131	Eigenkapitalrentabilität (ohne Boden)	%	1,7	2,2	0,0	1,3
<b>Liquidität / Stabilität</b>						
9601	Liquidität 1. Grades	%	152	113	80	115
9221	Cashflow I	€ / ha LF	610	638	588	612
9223	Cashflow III (zur Neufinanzierung verfügbar)	€ / ha LF	290	253	269	271
9240	Kapitaldienst	€ / ha LF	295	220	212	243
9231	Langfristige Kapitaldienstgrenze	€ / ha LF	223	176	136	178
9232	Mittelfristige Kapitaldienstgrenze	€ / ha LF	285	237	192	238
9233	Kurzfristige Kapitaldienstgrenze	€ / ha LF	520	478	427	475
9241	Ausschöpf. d. langfr. Kapitaldienstgr.	%	133	125	156	138
9242	Ausschöpf. d. mittelfr. Kapitaldienstgr.	%	104	93	111	102
9243	Ausschöpf. d. kurzfr. Kapitaldienstgr.	%	57	46	50	51
9270	Eigenkapitalquote	%	67	68	68	68
9230	Eigenkapitalveränderung	€ / ha LF	213	8	56	92
9239	Bereinigte Eigenkapitalveränderung	€ / ha LF	185	145	103	144
9238	Bereinigte Eigenkapitalveränderung	€ / AK	12.421	10.193	6.937	9.850
<b>Unternehmerfamilie</b>						
9502	Gesamteinkommen	€ / Betrieb	75.457	75.230	60.547	70.411
9503	Verfügbares Einkommen	€ / Betrieb	53.040	53.424	35.077	47.180
3210	Entnahmen Lebenshaltung	€ / Betrieb	23.592	22.778	18.383	21.584
3395	Nettoentnahmen	€ / nAK	9.234	26.563	19.912	18.570

Juristische Personen  
Identische Betriebe von 2016/17 bis 2018/19

Blatt 1 von 4

Kennzahl	Bezeichnung	Maßeinheit	2016/17	2017/18	2018/19	Dreijähriger Durchschnitt
0001	Betriebe	Anzahl	165	165	165	
<b>Faktorausstattung</b>						
1006	Wirtschaftliche Betriebsgröße	€ / ha LF	2.067	2.283	2.268	2.206
1030	Landw. genutzte Fläche (LF)	ha / Betrieb	1.427,1	1.413,4	1.411,1	1.417,2
1033	dar. zugepachtete LF (Netto)	ha / Betrieb	1.072,7	1.047,7	1.033,9	1.051,5
1150	Ackerfläche	% LF	80,7	80,7	80,6	80,7
1160	Dauergrünland	% LF	19,0	19,0	19,1	19,1
1056	Ertragsmesszahl	EMZ / a	39	39	39	39
1110	Arbeitskräfte insgesamt	AK / Betrieb	34,77	33,70	33,39	33,95
1114	AK-Besatz	AK / 100 ha LF	2,44	2,38	2,37	2,40
<b>Produktionsstruktur</b>						
1151	Ackerfläche (Anfang des Jahres)	ha AF / Betrieb	1.157,4	1.148,8	1.135,3	1.147,2
1210	dar. Getreide (ohne Körnermais)	% AF	49,7	49,7	50,9	50,1
1230	dar. Ölfrüchte, Hülsenfr., Faserpflanzen	% AF	20,4	20,8	19,4	20,2
1237	dar. Winterraps	% AF	18,1	18,0	17,3	17,8
1240	dar. Kartoffeln	% AF	0,7	0,7	0,6	0,7
1250	dar. Zuckerrüben	% AF	1,4	1,7	1,7	1,6
1271	dar. Silomais	% AF	13,1	12,4	13,4	13,0
1275	dar. sonst. Ackerfutter	% AF	6,2	5,6	6,3	6,0
1284	dar. nachwachs. Rohstoffe / Energiepflanzen	% AF	0,9	1,1	0,9	0,9
1300	Viehbesatz	VE / 100 ha LF	70,2	69,4	67,9	69,2
1330	dar. Rinder	VE / 100 ha LF	56,8	55,9	55,1	55,9
1335	dar. Milchkühe	VE / 100 ha LF	34,1	33,7	33,4	33,7
1336	dar. Mutter- und Ammenkühe	VE / 100 ha LF	1,6	1,7	1,7	1,6
1339	dar. Jung- und Mastvieh	VE / 100 ha LF	14,7	14,4	13,6	14,2
1350	dar. Schweine	VE / 100 ha LF	12,5	12,6	11,9	12,3
1351	dar. Mastschweine und Läufer	VE / 100 ha LF	8,3	8,1	7,3	7,9
1352	dar. Zuchtsauen	VE / 100 ha LF	1,1	1,2	1,2	1,2
1340	dar. Schafe	VE / 100 ha LF	0,3	0,3	0,3	0,3
1320	dar. Pferde	VE / 100 ha LF	0,0	0,0	0,0	0,0
1391	Rauhfuttermittel	GV / Betrieb	816,4	795,0	782,4	797,9
<b>Erträge, Leistungen, Preise</b>						
1411	Getreide (ohne Körnermais)	dt / ha	73	67	59	67
1420	dar. Weizen	dt / ha	80	73	62	72
1426	dar. Wintergerste	dt / ha	76	71	62	70
1427	dar. Sommergerste	dt / ha	54	51	54	53
1433	dar. Roggen	dt / ha	58	50	47	52
1434	dar. Triticale	dt / ha	62	59	52	58
1465	Raps	dt / ha	37	33	32	34
1472	Kartoffeln	dt / ha	419	458	278	385
1473	Zuckerrüben	dt / ha	734	853	589	725
1631	Milchleistung (4 % Fett)	kg / Kuh	9.350	9.435	9.422	9.402
1632	Milchleistung (nat. Fettgehalt)	kg / Kuh	9.393	9.567	9.600	9.520
1612	Lebend geborene Ferkel	Ferkel / Sau	29	30	31	30
1511	Getreideerlös insges.(netto; o. Körnermais)	€ / dt	14,49	15,41	17,41	15,77
1520	Weizenerlös (netto)	€ / dt	14,85	15,82	17,55	16,07
1526	Wintergersteerlös (netto)	€ / dt	12,28	13,36	15,60	13,75
1527	Sommergersteerlös (netto)	€ / dt	17,31	17,52	19,89	18,24
1533	Roggenerlös (netto)	€ / dt	13,69	15,09	18,02	15,60
1534	Triticaleerlös (netto)	€ / dt	14,38	15,48	16,34	15,40
1565	Rapselerlös (netto)	€ / dt	37,34	38,55	37,52	37,80
1572	Kartoffelerlös (netto)	€ / dt	16,94	13,86	19,73	16,84
1573	Zuckerrübenelerlös (netto)	€ / dt	3,31	2,44	2,42	2,72
1731	Milcherlös (netto bei 4 % Fett)	€ / dt	28,44	36,97	34,77	33,39
1732	Milcherlös (netto bei nat. Fettgehalt)	€ / dt	28,31	36,46	34,12	32,96

Juristische Personen  
Identische Betriebe von 2016/17 bis 2018/19

Blatt 2 von 4

Kennzahl	Bezeichnung	Maßeinheit	2016/17	2017/18	2018/19	Dreijähriger Durchschnitt
0001	Betriebe	Anzahl	165	165	165	
<b>Bilanz</b>						
2000	Summe Aktiva (Bilanzvermögen)	€ / Betrieb	8.885.275	9.151.909	9.230.823	9.089.336
2000	Summe Aktiva (Bilanzvermögen)	€ / ha LF	6.226	6.475	6.542	6.414
2100	Sachanlagen gesamt	€ / ha LF	4.080	4.214	4.371	4.222
2111	dar. Boden	€ / ha LF	1.561	1.677	1.765	1.668
2115	dar. Gebäude, baul. Anlagen	€ / ha LF	1.151	1.148	1.159	1.153
2120	dar. techn. Anlagen u. Maschinen	€ / ha LF	1.157	1.177	1.165	1.166
2130	dar. andere Anlagen insges.	€ / ha LF	123	124	128	125
2160	dar. Anlagen im Bau, Anzahlungen	€ / ha LF	82	81	146	103
2200	Finanzanlagen	€ / ha LF	196	229	209	211
2211	dar. Anteile an verbund. Untern.	€ / ha LF	58	81	66	68
2213	dar. Beteiligungen	€ / ha LF	62	60	58	60
2300	Tiervermögen	€ / ha LF	425	425	414	421
2320	dar. Rinder	€ / ha LF	388	386	378	384
2330	dar. Schweine	€ / ha LF	34	35	32	34
2400	Umlaufvermögen (ohne Tiere)	€ / ha LF	1.507	1.589	1.530	1.542
2410	dav. Vorräte	€ / ha LF	616	606	567	596
2412	dar. Feldinventar	€ / ha LF	226	224	223	224
2420	dav. Finanzumlaufvermögen	€ / ha LF	891	983	963	946
2431	dar. Forderungen aus Liefer. u. Leist.	€ / ha LF	177	187	177	180
2450	dar. Bank, Kasse	€ / ha LF	510	576	535	540
9041	Eigenkapital (+ 50% Sonderposten)	€ / ha LF	3.813	3.982	3.970	3.921
3600	dar. Geschäftsguth., gez. Kapital	€ / ha LF	161	176	164	167
3140	Sonderposten gesamt	€ / ha LF	287	275	270	277
3400	Rückstellungen	€ / ha LF	137	159	133	143
3500	Verbindlichkeiten	€ / ha LF	2.096	2.153	2.254	2.168
3510	dar. geg. Kreditinstituten	€ / ha LF	1.637	1.640	1.754	1.677
3521	dar. aus Lieferungen u. Leistungen	€ / ha LF	139	157	153	150
9280	Anlagenintensität	%	58	58	59	58
9281	Veralterungsgrad abnutzbares Anlagenverm.	%	38	37	37	38
9292	Fremdkapitaldeckung II	%	142	143	135	140
<b>Investitionen, Finanzierung</b>						
8300	Bruttoinvestitionen	€ / ha LF	446	490	483	473
8231	Zugang Boden	€ / ha LF	64	85	76	75
8232	Zugang Wirtschaftsgeb. u. baul. Anl.	€ / ha LF	25	22	47	31
8251	Zugang Anlagen im Bau, Anzahlung	€ / ha LF	164	147	189	167
8241	Zugang techn. Anlagen u. Masch.	€ / ha LF	155	181	189	175
2800	Veränderung Tiervermögen	€ / ha LF	-16	-5	-12	-11
8400	Nettoinvestitionen	€ / ha LF	87	109	82	93
8401	Nettoinvestitionen	€ / AK	3.558	4.582	3.483	3.874
8404	Veränderung Sachanlageverm. (o. Boden)	%	1	0	3	1
9314	Nettoverbindlichkeiten	€ / ha LF	1.205	1.170	1.291	1.222
9315	Veränd. Nettoverbindlichkeiten	€ / ha LF	71	-46	122	49
9317	Tilg. lang- u. mittelfr. Verbindlk. geg. Kreditinst.	€ / ha LF	173	182	221	192
9318	Tilg. von Verbindlichkeiten gesamt	€ / ha LF	257	257	283	266
2920	Veränd. Finanzumlaufvermögen	€ / ha LF	12	81	-20	24
3822	Veränderung Sonder-AfA	€ / ha LF	-1	0	-1	-1

Juristische Personen  
Identische Betriebe von 2016/17 bis 2018/19

Blatt 3 von 4

Kennzahl	Bezeichnung	Maßeinheit	2016/17	2017/18	2018/19	Dreijähriger Durchschnitt
0001	Betriebe	Anzahl	165	165	165	
<b>Gewinn- und Verlustrechnung</b>						
<b>Ertrag</b>						
4010	<b>Umsatzerlöse</b>	€ / ha LF	2.436	2.682	2.547	2.555
4100	dar. landwirtschaftl. Pflanzenprod.	€ / ha LF	701	672	641	671
4112	dar. Getreide (ohne Körnermais)	€ / ha LF	351	342	344	345
4120	dar. Öflr., Hülsenfr., Faserpfl.	€ / ha LF	213	189	171	191
4130	dar. Kartoffeln	€ / ha LF	35	30	32	32
4140	dar. Zuckerrüben	€ / ha LF	27	26	21	25
4173	dar. nachwachs. Rohstoffe / Energiepfl.	€ / ha LF	8	9	8	8
4200	dar. Tierproduktion	€ / ha LF	1.235	1.512	1.411	1.386
4220	dar. Rinder	€ / ha LF	153	157	149	153
4230	dar. Milch	€ / ha LF	879	1.138	1.064	1.027
4240	dar. Schweine	€ / ha LF	181	193	172	182
4260	dar. Geflügel, Eier	€ / ha LF	14	16	16	15
4300	dar. Obst, Weinbau	€ / ha LF	4	3	3	3
4360	dar. Nebenbetr., Handel, Dienstleist.	€ / ha LF	492	492	491	492
4378	dar. Mieten u. Pachten	€ / ha LF	36	36	37	36
4379	dar. zeitraumzugehörige Ust.	€ / ha LF	0	0	0	0
4368	dar. Lohnarbeit, Masch.miete	€ / ha LF	44	48	44	45
4400	<b>Bestandsveränderungen</b>	€ / ha LF	-10	-22	-58	-30
4500	<b>Sonst. betr. Erträge</b>	€ / ha LF	573	578	588	580
4510	dar. Zulagen u. Zuschüsse	€ / ha LF	420	434	448	434
4660	dar. betriebsbezogene Zahlungen	€ / ha LF	359	370	388	372
4670	dar. EU-Direktzahlungen (bis WJ 14/15 Betriebsprämie)	€ / ha LF	275	270	267	270
4671	dav. Basisprämie - gültig ab WJ 15/16	€ / ha LF	187	183	180	183
4672	dav. Greening-Prämie - gültig ab WJ 15/16	€ / ha LF	86	86	85	86
4673	dav. Umverteilungsprämie - gültig ab WJ 15/16	€ / ha LF	2	1	1	1
4674	dav. Förderung für Junglandwirte - gültig ab WJ 15/16	€ / ha LF	0	0	0	0
4680	dar. Ausgleichszulage	€ / ha LF	19	20	21	20
4690	dar. für umweltger. Agrarprod.	€ / ha LF	34	41	41	39
4698	dar. sonstige Zuschüsse	€ / ha LF	1	1	2	1
4520	dar. aufwandsbezogene Zahlungen	€ / ha LF	53	50	53	52
4560	dar. Agrardieselerstattung	€ / ha LF	31	31	30	31
4550	dar. Investitionszuschüsse	€ / ha LF	18	15	19	17
4900	dar. zeitraumfremde Erträge	€ / ha LF	72	61	54	63
<b>Aufwand</b>						
5100	<b>Materialaufwand</b>	€ / ha LF	1.360	1.371	1.375	1.369
5110	dar. Pflanzenproduktion	€ / ha LF	370	365	348	361
5111	dar. Saat- u. Pflanzgut	€ / ha LF	82	84	87	84
5112	dar. Düngemittel	€ / ha LF	119	109	101	109
5113	dar. Pflanzenschutz	€ / ha LF	100	98	91	97
5210	dar. Tierproduktion	€ / ha LF	548	558	579	562
5211	dar. Tierzukauf	€ / ha LF	71	72	62	69
5280	dar. Futtermittelzukauf	€ / ha LF	330	333	357	340
5292	dar. Tierarzt	€ / ha LF	56	59	59	58
5293	dar. Besamung	€ / ha LF	22	22	25	23
5294	dar. sonst. bezogene Leist. Tierprod.	€ / ha LF	40	42	45	42
5330	dar. Nebenbetr., Handel, Dienstleist.	€ / ha LF	95	92	96	94
5350	dar. sonst. Materialaufwand	€ / ha LF	349	359	356	355
5352	dar. Heizmat., Strom	€ / ha LF	85	86	81	84
5354	dar. Wasser, Abwasser	€ / ha LF	9	9	10	9
5355	dar. Treib- u. Schmierstoffe	€ / ha LF	140	148	150	146
5357	dar. Lohnarbeit, Masch.miete	€ / ha LF	44	46	42	44

Juristische Personen  
Identische Betriebe von 2016/17 bis 2018/19

Blatt 4 von 4

Kennzahl	Bezeichnung	Maßeinheit	2016/17	2017/18	2018/19	Dreijähriger Durchschnitt
0001	Betriebe	Anzahl	165	165	165	
<b>Aufwand</b>						
5500	<b>Personalaufwand (ohne BUV)</b>	€ / ha LF	690	715	721	708
5501	Personalaufwand (ohne BUV)	€ / eAK	28.303	29.987	30.452	29.580
5600	<b>Betriebswirtschaftliche AfA</b>	€ / ha LF	328	339	351	339
5636	dar. Wirtschaftsgeb. u. baul. Anl.	€ / ha LF	91	93	96	93
5642	dar. Maschinen u. Geräte	€ / ha LF	145	150	155	150
5641	dar. Betriebsvorrichtungen	€ / ha LF	54	58	60	57
5700	<b>Sonst. betriebl. Aufwand</b>	€ / ha LF	524	569	579	557
5710	dar. Unterhaltung	€ / ha LF	196	233	229	219
5715	dar. Gebäude u. baul. Anlagen	€ / ha LF	49	69	63	60
5720	dar. techn. Anl., Masch., Fuhrp.	€ / ha LF	147	163	165	158
5730	dar. Betriebsversicherung	€ / ha LF	65	68	69	67
5731	dar. betriebliche Unfallversicherung	€ / ha LF	11	11	12	11
5742	dar. Pachten	€ / ha LF	137	141	143	140
5765	Pachtpreis / ha Pachtfläche	€ / ha	174	180	184	179
5764	dar. zeitraumzugehörige Vorsteuer	€ / ha LF	0	0	0	0
5770	dar. zeitraumfremder Aufwand	€ / ha LF	16	17	23	19
<b>Unternehmensergebnis</b>						
6000	<b>Betriebsergebnis</b>	€ / ha LF	98	249	55	134
4000	Betriebliche Erträge	€ / ha LF	3.000	3.242	3.081	3.108
5000	Betriebliche Aufwendungen	€ / ha LF	2.902	2.993	3.026	2.974
7000	<b>Finanzergebnis</b>	€ / ha LF	-53	-49	-40	-47
7230	dar. Zinsaufwand	€ / ha LF	51	49	47	49
7800	Steuern vom Einkommen u. Ertrag	€ / ha LF	17	43	16	25
7900	Sonstige Steuern	€ / ha LF	8	7	9	8
7910	Unternehmensertrag	€ / ha LF	3.030	3.267	3.106	3.134
7920	Unternehmensaufwand vor Steuern	€ / ha LF	2.992	3.073	3.099	3.055
<b>Rentabilität</b>						
9000	Gewinn/Jahresübersch. vor Steuern	€ / Betrieb	53.298	273.539	9.732	112.189
9000	Gewinn/Jahresübersch. vor Steuern	€ / ha LF	37	194	7	79
9004	Ordentliches Ergebnis	€ / Betrieb	-6.976	225.634	-42.816	58.614
9004	Ordentliches Ergebnis	€ / ha LF	-5	160	-30	41
9006	Gewinn + Personalaufwand (ohne BUV)	€ / AK	29.836	38.103	30.743	32.894
9007	Ordentliches Ergeb. + Personalaufw. (o. BUV)	€ / AK	28.102	36.682	29.169	31.318
9008	Ordentliches Ergeb. + Personalaufw. (o. BUV)	€ / ha LF	685	875	690	750
9071	Betriebseinkommen	€ / ha LF	894	1.089	904	962
9073	Relative Faktorentlohnung	%	87,1	102,6	84,8	91,5
9103	Ordentliche Rentabilitätsrate	%	-0,2	4,9	-1,0	1,3
9120	Gesamtkapitalrentabilität	%	0,7	3,2	0,3	1,4
9131	Eigenkapitalrentabilität (ohne Boden)	%	0,0	4,8	0,0	1,6
<b>Liquidität / Stabilität</b>						
9601	Liquidität 1. Grades	%	102	119	101	107
9221	Cashflow I	€ / ha LF	362	521	415	432
9223	Cashflow III (zur Neufinanzierung verfügbar)	€ / ha LF	105	263	132	167
9240	Kapitaldienst	€ / ha LF	307	306	330	314
9231	Langfristige Kapitaldienstgrenze	€ / ha LF	14	156	2	57
9232	Mittelfristige Kapitaldienstgrenze	€ / ha LF	109	253	102	155
9233	Kurzfristige Kapitaldienstgrenze	€ / ha LF	341	494	354	396
9241	Ausschöpf. d. langfr. Kapitaldienstgr.	%	2.232	196	13.632	5.353
9242	Ausschöpf. d. mittelfr. Kapitaldienstgr.	%	282	121	323	242
9243	Ausschöpf. d. kurzfr. Kapitaldienstgr.	%	90	62	93	82
9270	Eigenkapitalquote	%	61	61	61	61
9230	Eigenkapitalveränderung	€ / ha LF	12	132	-17	42
9239	Bereinigte Eigenkapitalveränderung	€ / ha LF	-37	107	-44	9
9238	Bereinigte Eigenkapitalveränderung	€ / AK	-1.523	4.495	-1.876	365

**Juristische Personen**  
**Identische Ackerbaubetriebe von 2016/17 bis 2018/19**

Blatt 1 von 4

Kennzahl	Bezeichnung	Maßeinheit	2016/17	2017/18	2018/19	Dreijähriger Durchschnitt
0001	Betriebe	Anzahl	8	8	8	
<b>Faktorausstattung</b>						
1006	Wirtschaftliche Betriebsgröße	€ / ha LF	1.226	1.289	1.243	1.253
1030	Landw. genutzte Fläche (LF)	ha / Betrieb	1.510,2	1.482,9	1.455,9	1.483,0
1033	dar. zugepachtete LF (Netto)	ha / Betrieb	1.005,4	953,8	915,2	958,1
1150	Ackerfläche	% LF	87,6	88,2	87,7	87,8
1160	Dauergrünland	% LF	12,4	11,8	12,3	12,2
1056	Ertragsmesszahl	EMZ / a	42	43	43	43
1110	Arbeitskräfte insgesamt	AK / Betrieb	18,36	17,91	18,03	18,10
1114	AK-Besatz	AK / 100 ha LF	1,22	1,21	1,24	1,22
<b>Produktionsstruktur</b>						
1151	Ackerfläche (Anfang des Jahres)	ha AF / Betrieb	1.341,1	1.316,8	1.297,2	1.318,4
1210	dar. Getreide (ohne Körnermais)	% AF	56,3	52,4	54,2	54,3
1230	dar. Ölfrüchte, Hülsenfr., Faserpflanzen	% AF	21,5	23,5	21,9	22,3
1237	dar. Winterraps	% AF	19,8	21,3	19,2	20,1
1240	dar. Kartoffeln	% AF	2,4	2,1	1,3	1,9
1250	dar. Zuckerrüben	% AF	1,7	1,6	2,7	2,0
1271	dar. Silomais	% AF	3,9	5,0	5,7	4,9
1275	dar. sonst. Ackerfutter	% AF	4,8	4,4	5,0	4,7
1284	dar. nachwachs. Rohstoffe / Energiepflanzen	% AF	1,9	1,4	1,0	1,4
1300	Viehbesatz	VE / 100 ha LF	9,1	8,2	7,7	8,3
1330	dar. Rinder	VE / 100 ha LF	8,4	7,5	6,9	7,6
1335	dar. Milchkühe	VE / 100 ha LF	3,3	2,5	1,8	2,6
1336	dar. Mutter- und Ammenkühe	VE / 100 ha LF	1,6	1,6	1,8	1,6
1339	dar. Jung- und Mastvieh	VE / 100 ha LF	2,7	2,7	2,8	2,7
1350	dar. Schweine	VE / 100 ha LF	0,0	0,0	0,0	0,0
1351	dar. Mastschweine und Läufer	VE / 100 ha LF	0,0	0,0	0,0	0,0
1352	dar. Zuchtsauen	VE / 100 ha LF	0,0	0,0	0,0	0,0
1340	dar. Schafe	VE / 100 ha LF	0,7	0,7	0,8	0,7
1320	dar. Pferde	VE / 100 ha LF	0,0	0,0	0,0	0,0
1391	Rauhfuttermittelverzehr	GV / Betrieb	136,9	121,3	111,2	123,1
<b>Erträge, Leistungen, Preise</b>						
1411	Getreide (ohne Körnermais)	dt / ha	75	71	60	69
1420	dar. Weizen	dt / ha	80	76	64	73
1426	dar. Wintergerste	dt / ha	78	70	63	70
1427	dar. Sommergerste	dt / ha	29	37	35	34
1433	dar. Roggen	dt / ha	43	39	43	42
1434	dar. Triticale	dt / ha				
1465	Raps	dt / ha	39	36	32	36
1472	Kartoffeln	dt / ha	406	396	249	351
1473	Zuckerrüben	dt / ha	671	826	444	647
1631	Milchleistung (4 % Fett)	kg / Kuh	7.881	8.797	8.497	8.392
1632	Milchleistung (nat. Fettgehalt)	kg / Kuh	7.925	8.784	8.351	8.353
1612	Lebend geborene Ferkel	Ferkel / Sau				
1511	Getreideerlös insges. (netto; o. Körnermais)	€ / dt	13,84	14,79	16,62	15,08
1520	Weizenerlös (netto)	€ / dt	14,63	15,31	17,07	15,67
1526	Wintergersteerlös (netto)	€ / dt	11,92	13,44	15,54	13,63
1527	Sommergersteerlös (netto)	€ / dt	15,16	17,04	16,97	16,39
1533	Roggenerlös (netto)	€ / dt	10,26	12,57	14,31	12,38
1534	Triticaleerlös (netto)	€ / dt				
1565	Rapselerlös (netto)	€ / dt	37,32	38,81	38,08	38,07
1572	Kartoffelerlös (netto)	€ / dt	14,53	10,06	25,06	16,55
1573	Zuckerrübenelerlös (netto)	€ / dt	3,04	2,04	2,88	2,65
1731	Milcherlös (netto bei 4 % Fett)	€ / dt	26,39	36,05	33,54	31,99
1732	Milcherlös (netto bei nat. Fettgehalt)	€ / dt	26,24	36,10	34,12	32,15

Juristische Personen  
Identische Ackerbaubetriebe von 2016/17 bis 2018/19

Blatt 2 von 4

Kennzahl	Bezeichnung	Maßeinheit	2016/17	2017/18	2018/19	Dreijähriger Durchschnitt
0001	Betriebe	Anzahl	8	8	8	
<b>Bilanz</b>						
2000	Summe Aktiva (Bilanzvermögen)	€ / Betrieb	7.901.342	8.149.727	8.144.497	8.065.189
2000	Summe Aktiva (Bilanzvermögen)	€ / ha LF	5.232	5.496	5.594	5.441
2100	Sachanlagen gesamt	€ / ha LF	3.674	3.944	4.031	3.883
2111	dar. Boden	€ / ha LF	2.239	2.534	2.676	2.483
2115	dar. Gebäude, baul. Anlagen	€ / ha LF	370	354	327	350
2120	dar. techn. Anlagen u. Maschinen	€ / ha LF	966	940	910	939
2130	dar. andere Anlagen insges.	€ / ha LF	95	109	105	103
2160	dar. Anlagen im Bau, Anzahlungen	€ / ha LF	1	2	9	4
2200	Finanzanlagen	€ / ha LF	172	179	182	177
2211	dar. Anteile an verbund. Untern.	€ / ha LF	43	44	45	44
2213	dar. Beteiligungen	€ / ha LF	101	104	106	103
2300	Tiervermögen	€ / ha LF	59	54	53	56
2320	dar. Rinder	€ / ha LF	55	50	49	51
2330	dar. Schweine	€ / ha LF	0	0	0	0
2400	Umlaufvermögen (ohne Tiere)	€ / ha LF	1.316	1.310	1.317	1.314
2410	dav. Vorräte	€ / ha LF	527	524	485	512
2412	dar. Feldinventar	€ / ha LF	270	265	264	266
2420	dav. Finanzumlaufvermögen	€ / ha LF	790	786	832	802
2431	dar. Forderungen aus Liefer. u. Leist.	€ / ha LF	91	86	102	93
2450	dar. Bank, Kasse	€ / ha LF	551	507	523	527
9041	Eigenkapital ( + 50% Sonderposten)	€ / ha LF	3.634	3.758	3.846	3.746
3600	dar. Geschäftsguth., gez. Kapital	€ / ha LF	262	264	251	259
3140	Sonderposten gesamt	€ / ha LF	142	170	153	155
3400	Rückstellungen	€ / ha LF	135	120	110	122
3500	Verbindlichkeiten	€ / ha LF	1.367	1.511	1.532	1.470
3510	dar. geg. Kreditinstituten	€ / ha LF	1.059	997	990	1.015
3521	dar. aus Lieferungen u. Leistungen	€ / ha LF	59	76	63	66
9280	Anlagenintensität	%	54	54	53	53
9281	Veralterungsgrad abnutzbares Anlagenverm.	%	32	31	29	30
9292	Fremdkapitaldeckung II	%	164	150	147	154
<b>Investitionen, Finanzierung</b>						
8300	Bruttoinvestitionen	€ / ha LF	232	418	238	296
8231	Zugang Boden	€ / ha LF	102	260	103	155
8232	Zugang Wirtschaftsgeb.u.baul. Anl.	€ / ha LF	-18	12	1	-2
8251	Zugang Anlagen im Bau, Anzahlung	€ / ha LF	-1	3	7	3
8241	Zugang techn. Anlagen u. Masch.	€ / ha LF	178	120	151	149
2800	Veränderung Tiervermögen	€ / ha LF	-11	-6	-2	-6
8400	Nettoinvestitionen	€ / ha LF	12	187	-19	60
8401	Nettoinvestitionen	€ / AK	1.022	15.514	-1.564	4.991
8404	Veränderung Sachanlageverm. (o. Boden)	%	-3	-4	-5	-4
9314	Nettoverbindlichkeiten	€ / ha LF	577	725	700	667
9315	Veränd. Nettoverbindlichkeiten	€ / ha LF	-66	137	-39	11
9317	Tilg. lang- u. mittelfr. Verbindk. geg. Kreditinst.	€ / ha LF	132	137	132	134
9318	Tilg. von Verbindlichkeiten gesamt	€ / ha LF	200	198	221	206
2920	Veränd. Finanzumlaufvermögen	€ / ha LF	-6	-19	33	3
3822	Veränderung Sonder-AfA	€ / ha LF	0	0	0	0

Juristische Personen  
Identische Ackerbaubetriebe von 2016/17 bis 2018/19

Blatt 3 von 4

Kennzahl	Bezeichnung	Maßeinheit	2016/17	2017/18	2018/19	Dreijähriger Durchschnitt
0001	Betriebe	Anzahl	8	8	8	
<b>Gewinn- und Verlustrechnung</b>						
<b>Ertrag</b>						
4010	<b>Umsatzerlöse</b>	€ / ha LF	1.441	1.383	1.356	1.393
4100	dar. landwirtschaftl. Pflanzenprod.	€ / ha LF	1.065	916	905	962
4112	dar. Getreide (ohne Körnermais)	€ / ha LF	547	493	485	508
4120	dar. Ölf., Hülsenfr., Faserpfl.	€ / ha LF	286	235	241	254
4130	dar. Kartoffeln	€ / ha LF	125	73	72	90
4140	dar. Zuckerrüben	€ / ha LF	30	23	31	28
4173	dar. nachwachs. Rohstoffe / Energiepfl.	€ / ha LF	18	17	9	15
4200	dar. Tierproduktion	€ / ha LF	111	133	109	118
4220	dar. Rinder	€ / ha LF	38	41	34	38
4230	dar. Milch	€ / ha LF	69	78	52	66
4240	dar. Schweine	€ / ha LF	0	0	0	0
4260	dar. Geflügel, Eier	€ / ha LF	0	0	0	0
4300	dar. Obst, Weinbau	€ / ha LF	0	0	1	0
4360	dar. Nebenbetr., Handel, Dienstleist.	€ / ha LF	264	333	341	313
4378	dar. Mieten u. Pachten	€ / ha LF	23	27	30	26
4379	dar. zeitraumzugehörige Ust.	€ / ha LF	0	0	0	0
4368	dar. Lohnarbeit, Masch.miete	€ / ha LF	130	163	154	149
4400	<b>Bestandsveränderungen</b>	€ / ha LF	-50	-7	-42	-33
4500	<b>Sonst. betr. Erträge</b>	€ / ha LF	477	474	481	477
4510	dar. Zulagen u. Zuschüsse	€ / ha LF	392	402	401	398
4660	dar. betriebsbezogene Zahlungen	€ / ha LF	369	380	376	375
4670	dar. EU-Direktzahlungen (bis WJ 14/15 Betriebsprämie)	€ / ha LF	278	271	268	272
4671	dav. Basisprämie - gültig ab WJ 15/16	€ / ha LF	189	183	180	184
4672	dav. Greening-Prämie - gültig ab WJ 15/16	€ / ha LF	88	86	87	87
4673	dav. Umverteilungsprämie - gültig ab WJ 15/16	€ / ha LF	1	1	1	1
4674	dav. Förderung für Junglandwirte - gültig ab WJ 15/16	€ / ha LF	0	0	0	0
4680	dar. Ausgleichszulage	€ / ha LF	5	6	5	5
4690	dar. für umweltger. Agrarprod.	€ / ha LF	22	39	45	36
4698	dar. sonstige Zuschüsse	€ / ha LF	0	0	0	0
4520	dar. aufwandsbezogene Zahlungen	€ / ha LF	23	22	25	23
4560	dar. Agrardieselerstattung	€ / ha LF	23	22	24	23
4550	dar. Investitionszuschüsse	€ / ha LF	0	0	0	0
4900	dar. zeitraumfremde Erträge	€ / ha LF	58	42	53	51
<b>Aufwand</b>						
5100	<b>Materialaufwand</b>	€ / ha LF	681	695	624	667
5110	dar. Pflanzenproduktion	€ / ha LF	407	370	321	366
5111	dar. Saat- u. Pflanzgut	€ / ha LF	80	73	82	78
5112	dar. Düngemittel	€ / ha LF	163	125	109	132
5113	dar. Pflanzenschutz	€ / ha LF	129	132	109	123
5210	dar. Tierproduktion	€ / ha LF	46	53	37	45
5211	dar. Tierzukauf	€ / ha LF	1	8	2	4
5280	dar. Futtermittelzukauf	€ / ha LF	30	31	24	29
5292	dar. Tierarzt	€ / ha LF	7	7	6	7
5293	dar. Besamung	€ / ha LF	2	1	1	1
5294	dar. sonst. bezogene Leist. Tierprod.	€ / ha LF	3	3	2	3
5330	dar. Nebenbetr., Handel, Dienstleist.	€ / ha LF	32	73	76	60
5350	dar. sonst. Materialaufwand	€ / ha LF	197	200	191	196
5352	dar. Heizmat., Strom	€ / ha LF	25	26	22	24
5354	dar. Wasser, Abwasser	€ / ha LF	3	3	3	3
5355	dar. Treib- u. Schmierstoffe	€ / ha LF	102	110	112	108
5357	dar. Lohnarbeit, Masch.miete	€ / ha LF	29	25	24	26



Juristische Personen  
Identische Ackerbaubetriebe von 2016/17 bis 2018/19

Blatt 4 von 4

Kennzahl	Bezeichnung	Maßeinheit	2016/17	2017/18	2018/19	Dreijähriger Durchschnitt
0001	Betriebe	Anzahl	8	8	8	
<b>Aufwand</b>						
5500	<b>Personalaufwand (ohne BUV)</b>	€ / ha LF	403	397	401	400
5501	Personalaufwand (ohne BUV)	€ / eAK	33.171	32.889	32.352	32.804
5600	<b>Betriebswirtschaftliche AfA</b>	€ / ha LF	228	234	245	236
5636	dar. Wirtschaftsgeb. u. baul. Anl.	€ / ha LF	32	34	34	33
5642	dar. Maschinen u. Geräte	€ / ha LF	152	156	166	158
5641	dar. Betriebsvorrichtungen	€ / ha LF	15	16	15	16
5700	<b>Sonst. betriebl. Aufwand</b>	€ / ha LF	356	345	357	352
5710	dar. Unterhaltung	€ / ha LF	130	115	129	125
5715	dar. Gebäude u. baul. Anlagen	€ / ha LF	36	24	39	33
5720	dar. techn. Anl., Masch., Fuhrp.	€ / ha LF	93	91	90	92
5730	dar. Betriebsversicherung	€ / ha LF	41	44	45	43
5731	dar. betriebliche Unfallversicherung	€ / ha LF	7	6	7	7
5742	dar. Pachten	€ / ha LF	138	142	133	138
5765	Pachtpreis / ha Pachtfläche	€ / ha	195	201	192	196
5764	dar. zeitraumzugehörige Vorsteuer	€ / ha LF	0	0	0	0
5770	dar. zeitraumfremder Aufwand	€ / ha LF	1	0	1	1
<b>Unternehmensergebnis</b>						
6000	<b>Betriebsergebnis</b>	€ / ha LF	200	179	168	182
4000	Betriebliche Erträge	€ / ha LF	1.868	1.849	1.795	1.837
5000	Betriebliche Aufwendungen	€ / ha LF	1.668	1.671	1.627	1.655
7000	<b>Finanzergebnis</b>	€ / ha LF	-34	-26	-30	-30
7230	dar. Zinsaufwand	€ / ha LF	34	29	31	32
7800	Steuern vom Einkommen u. Ertrag	€ / ha LF	70	38	31	46
7900	Sonstige Steuern	€ / ha LF	9	9	12	10
7910	Unternehmensertrag	€ / ha LF	1.886	1.863	1.809	1.853
7920	Unternehmensaufwand vor Steuern	€ / ha LF	1.729	1.720	1.683	1.710
<b>Rentabilität</b>						
9000	Gewinn/Jahresübersch. vor Steuern	€ / Betrieb	237.380	212.839	183.219	211.146
9000	Gewinn/Jahresübersch. vor Steuern	€ / ha LF	157	144	126	142
9004	Ordentliches Ergebnis	€ / Betrieb	163.254	160.581	125.554	149.797
9004	Ordentliches Ergebnis	€ / ha LF	108	108	86	101
9006	Gewinn + Personalaufwand (ohne BUV)	€ / AK	46.104	44.773	42.516	44.464
9007	Ordentliches Ergeb. + Personalaufw. (o. BUV)	€ / AK	42.065	41.855	39.317	41.079
9008	Ordentliches Ergeb. + Personalaufw. (o. BUV)	€ / ha LF	511	506	487	501
9071	Betriebseinkommen	€ / ha LF	686	679	653	672
9073	Relative Faktorentlohnung	%	97,8	96,7	93,6	96,0
9103	Ordentliche Rentabilitätsrate	%	5,7	5,8	4,8	5,4
9120	Gesamtkapitalrentabilität	%	2,7	2,5	2,1	2,4
9131	Eigenkapitalrentabilität (ohne Boden)	%	2,5	2,1	0,2	1,6
<b>Liquidität / Stabilität</b>						
9601	Liquidität 1. Grades	%	227	211	269	236
9221	Cashflow I	€ / ha LF	367	351	392	370
9223	Cashflow III (zur Neufinanzierung verfügbar)	€ / ha LF	168	153	172	164
9240	Kapitaldienst	€ / ha LF	234	227	252	238
9231	Langfristige Kapitaldienstgrenze	€ / ha LF	65	94	74	78
9232	Mittelfristige Kapitaldienstgrenze	€ / ha LF	101	129	110	113
9233	Kurzfristige Kapitaldienstgrenze	€ / ha LF	293	327	319	313
9241	Ausschöpf. d. langfr. Kapitaldienstgr.	%	360	242	341	315
9242	Ausschöpf. d. mittelfr. Kapitaldienstgr.	%	232	176	230	212
9243	Ausschöpf. d. kurzfr. Kapitaldienstgr.	%	80	69	79	76
9270	Eigenkapitalquote	%	69	68	69	69
9230	Eigenkapitalveränderung	€ / ha LF	45	57	27	43
9239	Bereinigte Eigenkapitalveränderung	€ / ha LF	30	65	43	46
9238	Bereinigte Eigenkapitalveränderung	€ / AK	2.507	5.341	3.448	3.765

Juristische Personen  
Identische Futterbaubetriebe von 2016/17 bis 2018/19

Blatt 1 von 4

Kennzahl	Bezeichnung	Maßeinheit	2016/17	2017/18	2018/19	Dreijähriger Durchschnitt
0001	Betriebe	Anzahl	64	64	64	
<b>Faktorausstattung</b>						
1006	Wirtschaftliche Betriebsgröße	€ / ha LF	2.277	2.553	2.526	2.452
1030	Landw. genutzte Fläche (LF)	ha / Betrieb	1.379,9	1.364,0	1.365,1	1.369,7
1033	dar. zugepachtete LF (Netto)	ha / Betrieb	1.062,0	1.036,4	1.024,9	1.041,1
1150	Ackerfläche	% LF	70,7	70,6	70,7	70,6
1160	Dauergrünland	% LF	29,0	28,9	29,1	29,0
1056	Ertragsmesszahl	EMZ / a	34	34	34	34
1110	Arbeitskräfte insgesamt	AK / Betrieb	40,47	39,83	39,74	40,01
1114	AK-Besatz	AK / 100 ha LF	2,93	2,92	2,91	2,92
<b>Produktionsstruktur</b>						
1151	Ackerfläche (Anfang des Jahres)	ha AF / Betrieb	975,8	976,1	959,7	970,5
1210	dar. Getreide (ohne Körnermais)	% AF	46,2	45,8	47,7	46,6
1230	dar. Ölfrüchte, Hülsenfr., Faserpflanzen	% AF	19,0	19,5	18,1	18,8
1237	dar. Winterraps	% AF	17,1	17,0	16,5	16,9
1240	dar. Kartoffeln	% AF	0,3	0,3	0,3	0,3
1250	dar. Zuckerrüben	% AF	0,8	0,9	0,9	0,8
1271	dar. Silomais	% AF	18,0	17,0	18,1	17,7
1275	dar. sonst. Ackerfutter	% AF	10,4	9,6	10,4	10,1
1284	dar. nachwachs. Rohstoffe / Energiepflanzen	% AF	0,5	0,5	0,4	0,5
1300	Viehbesatz	VE / 100 ha LF	84,3	85,5	84,4	84,7
1330	dar. Rinder	VE / 100 ha LF	83,6	84,7	83,9	84,0
1335	dar. Milchkühe	VE / 100 ha LF	50,9	52,1	51,5	51,5
1336	dar. Mutter- und Ammenkühe	VE / 100 ha LF	2,2	2,3	2,3	2,3
1339	dar. Jung- und Mastvieh	VE / 100 ha LF	21,1	21,0	20,1	20,7
1350	dar. Schweine	VE / 100 ha LF	0,3	0,3	0,0	0,2
1351	dar. Mastschweine und Läufer	VE / 100 ha LF	0,3	0,3	0,0	0,2
1352	dar. Zuchtsauen	VE / 100 ha LF	0,0	0,0	0,0	0,0
1340	dar. Schafe	VE / 100 ha LF	0,3	0,3	0,3	0,3
1320	dar. Pferde	VE / 100 ha LF	0,0	0,0	0,0	0,0
1391	Rauhfuttermittelverzehr	GV / Betrieb	1.159,0	1.161,1	1.150,5	1.156,9
<b>Erträge, Leistungen, Preise</b>						
1411	Getreide (ohne Körnermais)	dt / ha	70	64	60	65
1420	dar. Weizen	dt / ha	80	71	63	71
1426	dar. Wintergerste	dt / ha	72	68	60	67
1427	dar. Sommergerste	dt / ha	53	50	55	53
1433	dar. Roggen	dt / ha	58	58	59	58
1434	dar. Triticale	dt / ha	66	61	56	61
1465	Raps	dt / ha	37	33	33	34
1472	Kartoffeln	dt / ha	396	379	289	355
1473	Zuckerrüben	dt / ha	759	839	543	714
1631	Milchleistung (4 % Fett)	kg / Kuh	9.370	9.417	9.443	9.410
1632	Milchleistung (nat. Fettgehalt)	kg / Kuh	9.517	9.665	9.717	9.633
1612	Lebend geborene Ferkel	Ferkel / Sau				
1511	Getreideerlös insges. (netto; o. Körnermais)	€ / dt	14,42	15,58	17,72	15,91
1520	Weizenerlös (netto)	€ / dt	14,52	15,79	17,66	15,99
1526	Wintergersteerlös (netto)	€ / dt	12,20	13,53	15,99	13,91
1527	Sommergersteerlös (netto)	€ / dt	17,45	17,80	20,13	18,46
1533	Roggenerlös (netto)	€ / dt	12,86	14,36	17,33	14,85
1534	Triticaleerlös (netto)	€ / dt	12,60	13,48	15,61	13,90
1565	Rapselerlös (netto)	€ / dt	35,97	38,20	36,93	37,03
1572	Kartoffelerlös (netto)	€ / dt	19,61	18,31	26,96	21,63
1573	Zuckerrübenelerlös (netto)	€ / dt	3,05	2,56	2,16	2,59
1731	Milcherlös (netto bei 4 % Fett)	€ / dt	28,68	37,11	34,93	33,57
1732	Milcherlös (netto bei nat. Fettgehalt)	€ / dt	28,23	36,16	33,95	32,78

Juristische Personen  
Identische Futterbaubetriebe von 2016/17 bis 2018/19

Blatt 2 von 4

Kennzahl	Bezeichnung	Maßeinheit	2016/17	2017/18	2018/19	Dreijähriger Durchschnitt
0001	Betriebe	Anzahl	64	64	64	
<b>Bilanz</b>						
2000	Summe Aktiva (Bilanzvermögen)	€ / Betrieb	9.231.459	9.529.638	9.736.654	9.499.250
2000	Summe Aktiva (Bilanzvermögen)	€ / ha LF	6.690	6.986	7.133	6.936
2100	Sachanlagen gesamt	€ / ha LF	4.533	4.655	4.878	4.689
2111	dar. Boden	€ / ha LF	1.316	1.412	1.500	1.409
2115	dar. Gebäude, baul. Anlagen	€ / ha LF	1.573	1.562	1.598	1.578
2120	dar. techn. Anlagen u. Maschinen	€ / ha LF	1.385	1.411	1.421	1.405
2130	dar. andere Anlagen insges.	€ / ha LF	154	160	170	162
2160	dar. Anlagen im Bau, Anzahlungen	€ / ha LF	99	102	181	127
2200	Finanzanlagen	€ / ha LF	111	164	115	130
2211	dar. Anteile an verbund. Untern.	€ / ha LF	21	78	30	43
2213	dar. Beteiligungen	€ / ha LF	35	27	26	29
2300	Tiervermögen	€ / ha LF	587	590	578	585
2320	dar. Rinder	€ / ha LF	584	587	575	582
2330	dar. Schweine	€ / ha LF	1	1	1	1
2400	Umlaufvermögen (ohne Tiere)	€ / ha LF	1.433	1.550	1.534	1.506
2410	dav. Vorräte	€ / ha LF	626	621	577	608
2412	dar. Feldinventar	€ / ha LF	181	183	182	182
2420	dav. Finanzumlaufvermögen	€ / ha LF	807	929	958	898
2431	dar. Forderungen aus Liefer. u. Leist.	€ / ha LF	175	198	200	191
2450	dar. Bank, Kasse	€ / ha LF	456	536	543	512
9041	Eigenkapital ( + 50% Sonderposten)	€ / ha LF	3.806	4.009	3.982	3.932
3600	dar. Geschäftsguth., gez. Kapital	€ / ha LF	163	198	164	175
3140	Sonderposten gesamt	€ / ha LF	429	412	410	417
3400	Rückstellungen	€ / ha LF	140	185	152	159
3500	Verbindlichkeiten	€ / ha LF	2.483	2.536	2.731	2.583
3510	dar. geg. Kreditinstituten	€ / ha LF	2.030	2.045	2.221	2.099
3521	dar. aus Lieferungen u. Leistungen	€ / ha LF	164	176	179	173
9280	Anlagenintensität	%	62	61	62	62
9281	Veralterungsgrad abnutzbares Anlagenverm.	%	44	41	43	43
9292	Fremdkapitaldeckung II	%	128	131	122	127
<b>Investitionen, Finanzierung</b>						
8300	Bruttoinvestitionen	€ / ha LF	456	556	598	537
8231	Zugang Boden	€ / ha LF	64	81	80	75
8232	Zugang Wirtschaftsgeb.u.baul. Anl.	€ / ha LF	-4	22	88	35
8251	Zugang Anlagen im Bau, Anzahlung	€ / ha LF	167	165	262	198
8241	Zugang techn. Anlagen u. Masch.	€ / ha LF	155	195	216	189
2800	Veränderung Tiervermögen	€ / ha LF	0	-4	-12	-5
8400	Nettoinvestitionen	€ / ha LF	130	115	128	124
8401	Nettoinvestitionen	€ / AK	4.422	3.924	4.407	4.251
8404	Veränderung Sachanlageverm. (o. Boden)	%	1	0	5	2
9314	Nettoverbindlichkeiten	€ / ha LF	1.676	1.607	1.774	1.686
9315	Veränd. Nettoverbindlichkeiten	€ / ha LF	174	-88	172	86
9317	Tilg. lang- u. mittelfr. Verbindk. geg. Kreditinst.	€ / ha LF	199	213	259	224
9318	Tilg. von Verbindlichkeiten gesamt	€ / ha LF	293	310	345	316
2920	Veränd. Finanzumlaufvermögen	€ / ha LF	-6	112	26	44
3822	Veränderung Sonder-AfA	€ / ha LF	-1	0	0	-1

Juristische Personen  
Identische Futterbaubetriebe von 2016/17 bis 2018/19

Blatt 3 von 4

Kennzahl	Bezeichnung	Maßeinheit	2016/17	2017/18	2018/19	Dreijähriger Durchschnitt
0001	Betriebe	Anzahl	64	64	64	
<b>Gewinn- und Verlustrechnung</b>						
<b>Ertrag</b>						
4010	<b>Umsatzerlöse</b>	€ / ha LF	2.560	2.997	2.884	2.814
4100	dar. landwirtschaftl. Pflanzenprod.	€ / ha LF	481	454	465	467
4112	dar. Getreide (ohne Körnermais)	€ / ha LF	241	236	258	245
4120	dar. Ölf., Hülsenfr., Faserpfl.	€ / ha LF	165	150	146	153
4130	dar. Kartoffeln	€ / ha LF	17	13	14	15
4140	dar. Zuckerrüben	€ / ha LF	12	12	8	11
4173	dar. nachwachs. Rohstoffe / Energiepfl.	€ / ha LF	4	3	4	4
4200	dar. Tierproduktion	€ / ha LF	1.520	1.980	1.868	1.789
4220	dar. Rinder	€ / ha LF	186	206	206	199
4230	dar. Milch	€ / ha LF	1.321	1.760	1.648	1.576
4240	dar. Schweine	€ / ha LF	5	6	6	6
4260	dar. Geflügel, Eier	€ / ha LF	0	0	0	0
4300	dar. Obst, Weinbau	€ / ha LF	0	0	0	0
4360	dar. Nebenbetr., Handel, Dienstleist.	€ / ha LF	550	553	550	551
4378	dar. Mieten u. Pachten	€ / ha LF	35	36	36	36
4379	dar. zeitraumzugehörige Ust.	€ / ha LF	0	0	1	0
4368	dar. Lohnarbeit, Masch.miete	€ / ha LF	36	39	34	36
4400	<b>Bestandsveränderungen</b>	€ / ha LF	24	-26	-65	-22
4500	<b>Sonst. betr. Erträge</b>	€ / ha LF	622	662	666	650
4510	dar. Zulagen u. Zuschüsse	€ / ha LF	456	487	507	484
4660	dar. betriebsbezogene Zahlungen	€ / ha LF	373	401	420	398
4670	dar. EU-Direktzahlungen (bis WJ 14/15 Betriebsprämie)	€ / ha LF	274	268	265	269
4671	dav. Basisprämie - gültig ab WJ 15/16	€ / ha LF	187	181	179	183
4672	dav. Greening-Prämie - gültig ab WJ 15/16	€ / ha LF	86	85	85	85
4673	dav. Umverteilungsprämie - gültig ab WJ 15/16	€ / ha LF	2	2	1	2
4674	dav. Förderung für Junglandwirte - gültig ab WJ 15/16	€ / ha LF	0	0	0	0
4680	dar. Ausgleichszulage	€ / ha LF	31	31	34	32
4690	dar. für umweltger. Agrarprod.	€ / ha LF	42	59	55	52
4698	dar. sonstige Zuschüsse	€ / ha LF	1	1	3	2
4520	dar. aufwandsbezogene Zahlungen	€ / ha LF	76	63	75	71
4560	dar. Agrardieselerstattung	€ / ha LF	33	33	34	34
4550	dar. Investitionszuschüsse	€ / ha LF	38	24	33	32
4900	dar. zeitraumfremde Erträge	€ / ha LF	57	80	49	62
<b>Aufwand</b>						
5100	<b>Materialaufwand</b>	€ / ha LF	1.419	1.452	1.502	1.458
5110	dar. Pflanzenproduktion	€ / ha LF	304	301	297	301
5111	dar. Saat- u. Pflanzgut	€ / ha LF	70	76	80	75
5112	dar. Düngemittel	€ / ha LF	104	95	92	97
5113	dar. Pflanzenschutz	€ / ha LF	76	75	70	74
5210	dar. Tierproduktion	€ / ha LF	626	660	711	665
5211	dar. Tierzukauf	€ / ha LF	32	29	31	31
5280	dar. Futtermittelzukauf	€ / ha LF	403	416	455	425
5292	dar. Tierarzt	€ / ha LF	68	73	74	72
5293	dar. Besamung	€ / ha LF	28	29	34	31
5294	dar. sonst. bezogene Leist. Tierprod.	€ / ha LF	58	66	71	65
5330	dar. Nebenbetr., Handel, Dienstleist.	€ / ha LF	106	101	106	104
5350	dar. sonst. Materialaufwand	€ / ha LF	383	394	392	390
5352	dar. Heizmat., Strom	€ / ha LF	102	102	96	100
5354	dar. Wasser, Abwasser	€ / ha LF	11	11	13	12
5355	dar. Treib- u. Schmierstoffe	€ / ha LF	155	165	169	163
5357	dar. Lohnarbeit, Masch.miete	€ / ha LF	38	39	34	37

Juristische Personen  
Identische Futterbaubetriebe von 2016/17 bis 2018/19

Blatt 4 von 4

Kennzahl	Bezeichnung	Maßeinheit	2016/17	2017/18	2018/19	Dreijähriger Durchschnitt
0001	Betriebe	Anzahl	64	64	64	
<b>Aufwand</b>						
5500	<b>Personalaufwand (ohne BUV)</b>	€ / ha LF	819	870	880	856
5501	Personalaufwand (ohne BUV)	€ / eAK	27.922	29.813	30.227	29.320
5600	<b>Betriebswirtschaftliche AfA</b>	€ / ha LF	389	403	421	405
5636	dar. Wirtschaftsgeb. u. baul. Anl.	€ / ha LF	119	121	126	122
5642	dar. Maschinen u. Geräte	€ / ha LF	148	156	165	156
5641	dar. Betriebsvorrichtungen	€ / ha LF	77	79	81	79
5700	<b>Sonst. betriebl. Aufwand</b>	€ / ha LF	535	598	641	591
5710	dar. Unterhaltung	€ / ha LF	203	257	271	244
5715	dar. Gebäude u. baul. Anlagen	€ / ha LF	49	76	74	66
5720	dar. techn. Anl., Masch., Fuhrp.	€ / ha LF	154	181	195	177
5730	dar. Betriebsversicherung	€ / ha LF	71	76	77	75
5731	dar. betriebliche Unfallversicherung	€ / ha LF	13	14	14	14
5742	dar. Pachten	€ / ha LF	113	117	120	116
5765	Pachtpreis / ha Pachtfläche	€ / ha	140	148	153	147
5764	dar. zeitraumzugehörige Vorsteuer	€ / ha LF	0	0	0	0
5770	dar. zeitraumfremder Aufwand	€ / ha LF	13	18	29	20
<b>Unternehmensergebnis</b>						
6000	<b>Betriebsergebnis</b>	€ / ha LF	48	312	43	135
4000	Betriebliche Erträge	€ / ha LF	3.210	3.636	3.488	3.445
5000	Betriebliche Aufwendungen	€ / ha LF	3.161	3.324	3.445	3.310
7000	<b>Finanzergebnis</b>	€ / ha LF	-44	-60	-37	-47
7230	dar. Zinsaufwand	€ / ha LF	60	60	59	60
7800	Steuern vom Einkommen u. Ertrag	€ / ha LF	23	60	16	33
7900	Sonstige Steuern	€ / ha LF	8	5	9	7
7910	Unternehmensertrag	€ / ha LF	3.232	3.655	3.517	3.468
7920	Unternehmensaufwand vor Steuern	€ / ha LF	3.236	3.408	3.519	3.388
<b>Rentabilität</b>						
9000	Gewinn/Jahresübersch. vor Steuern	€ / Betrieb	-5.208	336.553	-2.677	109.556
9000	Gewinn/Jahresübersch. vor Steuern	€ / ha LF	-4	247	-2	80
9004	Ordentliches Ergebnis	€ / Betrieb	-72.699	261.840	-67.834	40.435
9004	Ordentliches Ergebnis	€ / ha LF	-53	192	-50	30
9006	Gewinn + Personalaufwand (ohne BUV)	€ / AK	27.793	38.263	30.160	32.072
9007	Ordentliches Ergeb. + Personalaufw. (o. BUV)	€ / AK	26.125	36.387	28.520	30.344
9008	Ordentliches Ergeb. + Personalaufw. (o. BUV)	€ / ha LF	766	1.062	830	886
9071	Betriebseinkommen	€ / ha LF	964	1.268	1.039	1.090
9073	Relative Faktorentlohnung	%	84,7	105,2	85,4	91,8
9103	Ordentliche Rentabilitätsrate	%	-1,6	5,3	-1,4	0,7
9120	Gesamtkapitalrentabilität	%	0,1	3,6	0,1	1,3
9131	Eigenkapitalrentabilität (ohne Boden)	%	0,0	5,9	0,0	2,0
<b>Liquidität / Stabilität</b>						
9601	Liquidität 1. Grades	%	72	93	82	82
9221	Cashflow I	€ / ha LF	339	612	493	481
9223	Cashflow III (zur Neufinanzierung verfügbar)	€ / ha LF	46	301	147	165
9240	Kapitaldienst	€ / ha LF	353	370	404	376
9231	Langfristige Kapitaldienstgrenze	€ / ha LF	-11	186	12	62
9232	Mittelfristige Kapitaldienstgrenze	€ / ha LF	113	313	144	190
9233	Kurzfristige Kapitaldienstgrenze	€ / ha LF	375	588	436	467
9241	Ausschöpf. d. langfr. Kapitaldienstgr.	%	<Null	199	3.362	109
9242	Ausschöpf. d. mittelfr. Kapitaldienstgr.	%	311	118	281	237
9243	Ausschöpf. d. kurzfr. Kapitaldienstgr.	%	94	63	93	83
9270	Eigenkapitalquote	%	57	57	56	57
9230	Eigenkapitalveränderung	€ / ha LF	-41	157	-24	31
9239	Bereinigte Eigenkapitalveränderung	€ / ha LF	-71	126	-47	3
9238	Bereinigte Eigenkapitalveränderung	€ / AK	-2.406	4.302	-1.609	95

Juristische Personen  
Identische Verbundbetriebe von 2016/17 bis 2018/19

Blatt 1 von 4

Kennzahl	Bezeichnung	Maßeinheit	2016/17	2017/18	2018/19	Dreijähriger Durchschnitt
0001	Betriebe	Anzahl	49	49	49	
<b>Faktorausstattung</b>						
1006	Wirtschaftliche Betriebsgröße	€ / ha LF	1.966	2.148	2.177	2.097
1030	Landw. genutzte Fläche (LF)	ha / Betrieb	1.720,5	1.720,2	1.713,3	1.718,0
1033	dar. zugepachtete LF (Netto)	ha / Betrieb	1.301,6	1.290,4	1.270,3	1.287,4
1150	Ackerfläche	% LF	87,4	87,3	87,3	87,3
1160	Dauergrünland	% LF	12,4	12,6	12,6	12,5
1056	Ertragsmesszahl	EMZ / a	44	44	45	44
1110	Arbeitskräfte insgesamt	AK / Betrieb	38,34	37,14	36,73	37,40
1114	AK-Besatz	AK / 100 ha LF	2,23	2,16	2,14	2,18
<b>Produktionsstruktur</b>						
1151	Ackerfläche (Anfang des Jahres)	ha AF / Betrieb	1.513,7	1.504,0	1.494,8	1.504,1
1210	dar. Getreide (ohne Körnermais)	% AF	51,8	51,6	51,8	51,7
1230	dar. Ölfrüchte, Hülsenfr., Faserpflanzen	% AF	20,9	20,2	19,8	20,3
1237	dar. Winterraps	% AF	18,6	17,7	17,6	18,0
1240	dar. Kartoffeln	% AF	1,1	1,1	1,2	1,1
1250	dar. Zuckerrüben	% AF	2,0	2,6	2,5	2,4
1271	dar. Silomais	% AF	12,2	11,3	11,8	11,8
1275	dar. sonst. Ackerfutter	% AF	3,0	2,8	3,9	3,2
1284	dar. nachwachs. Rohstoffe / Energiepflanzen	% AF	0,8	1,2	1,2	1,0
1300	Viehbesatz	VE / 100 ha LF	58,4	56,9	56,0	57,1
1330	dar. Rinder	VE / 100 ha LF	43,6	42,2	41,5	42,4
1335	dar. Milchkühe	VE / 100 ha LF	26,3	25,6	25,7	25,9
1336	dar. Mutter- und Ammenkühe	VE / 100 ha LF	1,2	1,3	1,4	1,3
1339	dar. Jung- und Mastvieh	VE / 100 ha LF	11,0	10,7	9,8	10,5
1350	dar. Schweine	VE / 100 ha LF	14,6	14,5	14,3	14,5
1351	dar. Mastschweine und Läufer	VE / 100 ha LF	10,2	10,0	10,0	10,1
1352	dar. Zuchtsauen	VE / 100 ha LF	1,6	1,5	1,4	1,5
1340	dar. Schafe	VE / 100 ha LF	0,2	0,2	0,1	0,2
1320	dar. Pferde	VE / 100 ha LF	0,0	0,0	0,0	0,0
1391	Rauhfuttermittelverzehr	GV / Betrieb	753,6	729,7	713,6	732,3
<b>Erträge, Leistungen, Preise</b>						
1411	Getreide (ohne Körnermais)	dt / ha	79	73	65	72
1420	dar. Weizen	dt / ha	84	76	68	76
1426	dar. Wintergerste	dt / ha	81	78	68	76
1427	dar. Sommergerste	dt / ha	61	55	55	57
1433	dar. Roggen	dt / ha	64	56	52	57
1434	dar. Triticale	dt / ha	61	60	55	59
1465	Raps	dt / ha	38	34	32	35
1472	Kartoffeln	dt / ha	430	495	282	403
1473	Zuckerrüben	dt / ha	752	860	674	762
1631	Milchleistung (4 % Fett)	kg / Kuh	9.331	9.449	9.385	9.388
1632	Milchleistung (nat. Fettgehalt)	kg / Kuh	9.217	9.425	9.406	9.349
1612	Lebend geborene Ferkel	Ferkel / Sau	30	30	31	30
1511	Getreideerlös insges.(netto; o. Körnermais)	€ / dt	14,60	15,32	17,27	15,73
1520	Weizenerlös (netto)	€ / dt	14,93	15,55	17,39	15,96
1526	Wintergersteerlös (netto)	€ / dt	12,22	13,33	15,40	13,65
1527	Sommergersteerlös (netto)	€ / dt	17,10	17,28	19,51	17,96
1533	Roggenerlös (netto)	€ / dt	15,37	15,87	19,38	16,87
1534	Triticaleerlös (netto)	€ / dt	16,73	19,21	18,59	18,18
1565	Rapselerlös (netto)	€ / dt	38,12	38,81	37,81	38,25
1572	Kartoffelerlös (netto)	€ / dt	17,19	13,98	18,05	16,41
1573	Zuckerrübenerlös (netto)	€ / dt	3,42	2,43	2,46	2,77
1731	Milcherlös (netto bei 4 % Fett)	€ / dt	28,37	36,69	34,32	33,13
1732	Milcherlös (netto bei nat. Fettgehalt)	€ / dt	28,73	36,78	34,24	33,25

Juristische Personen  
Identische Verbundbetriebe von 2016/17 bis 2018/19

Blatt 2 von 4

Kennzahl	Bezeichnung	Maßeinheit	2016/17	2017/18	2018/19	Dreijähriger Durchschnitt
0001	Betriebe	Anzahl	49	49	49	
<b>Bilanz</b>						
2000	Summe Aktiva (Bilanzvermögen)	€ / Betrieb	10.341.792	10.720.555	10.663.403	10.575.250
2000	Summe Aktiva (Bilanzvermögen)	€ / ha LF	6.011	6.232	6.224	6.156
2100	Sachanlagen gesamt	€ / ha LF	3.796	3.931	4.056	3.928
2111	dar. Boden	€ / ha LF	1.659	1.759	1.848	1.755
2115	dar. Gebäude, baul. Anlagen	€ / ha LF	945	971	1.000	972
2120	dar. techn. Anlagen u. Maschinen	€ / ha LF	1.011	1.047	1.031	1.030
2130	dar. andere Anlagen insges.	€ / ha LF	89	89	94	91
2160	dar. Anlagen im Bau, Anzahlungen	€ / ha LF	87	60	79	75
2200	Finanzanlagen	€ / ha LF	257	274	248	260
2211	dar. Anteile an verbund. Untern.	€ / ha LF	60	63	58	60
2213	dar. Beteiligungen	€ / ha LF	89	88	87	88
2300	Tiervermögen	€ / ha LF	332	328	318	326
2320	dar. Rinder	€ / ha LF	292	286	279	286
2330	dar. Schweine	€ / ha LF	38	40	38	39
2400	Umlaufvermögen (ohne Tiere)	€ / ha LF	1.614	1.688	1.591	1.631
2410	dav. Vorräte	€ / ha LF	627	616	578	607
2412	dar. Feldinventar	€ / ha LF	256	250	249	252
2420	dav. Finanzumlaufvermögen	€ / ha LF	987	1.072	1.013	1.024
2431	dar. Forderungen aus Liefer. u. Leist.	€ / ha LF	178	170	151	166
2450	dar. Bank, Kasse	€ / ha LF	594	667	576	612
9041	Eigenkapital ( + 50% Sonderposten)	€ / ha LF	3.991	4.115	4.119	4.075
3600	dar. Geschäftsguth., gez. Kapital	€ / ha LF	154	158	159	157
3140	Sonderposten gesamt	€ / ha LF	208	196	186	196
3400	Rückstellungen	€ / ha LF	147	160	140	149
3500	Verbindlichkeiten	€ / ha LF	1.742	1.826	1.836	1.801
3510	dar. geg. Kreditinstituten	€ / ha LF	1.323	1.369	1.406	1.366
3521	dar. aus Lieferungen u. Leistungen	€ / ha LF	109	134	138	127
9280	Anlagenintensität	%	55	55	56	55
9281	Veralterungsgrad abnutzbares Anlagenverm.	%	34	34	33	34
9292	Fremdkapitaldeckung II	%	164	162	156	161
<b>Investitionen, Finanzierung</b>						
8300	Bruttoinvestitionen	€ / ha LF	389	475	413	426
8231	Zugang Boden	€ / ha LF	48	68	73	63
8232	Zugang Wirtschaftsgeb.u.baul. Anl.	€ / ha LF	15	12	24	17
8251	Zugang Anlagen im Bau, Anzahlung	€ / ha LF	185	182	141	169
8241	Zugang techn. Anlagen u. Masch.	€ / ha LF	136	179	188	168
2800	Veränderung Tiervermögen	€ / ha LF	-17	-4	-12	-11
8400	Nettoinvestitionen	€ / ha LF	62	136	34	78
8401	Nettoinvestitionen	€ / AK	2.799	6.294	1.609	3.567
8404	Veränderung Sachanlageverm. (o. Boden)	%	1	2	1	1
9314	Nettoverbindlichkeiten	€ / ha LF	755	755	823	777
9315	Veränd. Nettoverbindlichkeiten	€ / ha LF	30	0	66	32
9317	Tilg. lang- u.mittelfr. Verbindk. geg. Kreditinst.	€ / ha LF	138	154	191	161
9318	Tilg. von Verbindlichkeiten gesamt	€ / ha LF	203	199	230	211
2920	Veränd. Finanzumlaufvermögen	€ / ha LF	24	80	-53	17
3822	Veränderung Sonder-AfA	€ / ha LF	-1	-1	-1	-1

Juristische Personen  
Identische Verbundbetriebe von 2016/17 bis 2018/19

Blatt 3 von 4

Kennzahl	Bezeichnung	Maßeinheit	2016/17	2017/18	2018/19	Dreijähriger Durchschnitt
0001	Betriebe	Anzahl	49	49	49	
<b>Gewinn- und Verlustrechnung</b>						
<b>Ertrag</b>						
4010	<b>Umsatzerlöse</b>	€ / ha LF	2.380	2.519	2.400	2.433
4100	dar. landwirtschaftl. Pflanzenprod.	€ / ha LF	900	853	815	856
4112	dar. Getreide (ohne Körnermais)	€ / ha LF	456	435	429	440
4120	dar. Ölfr., Hülsenfr., Faserpfl.	€ / ha LF	245	210	192	216
4130	dar. Kartoffeln	€ / ha LF	61	59	64	62
4140	dar. Zuckerrüben	€ / ha LF	45	45	38	43
4173	dar. nachwachs. Rohstoffe / Energiepfl.	€ / ha LF	10	10	14	11
4200	dar. Tierproduktion	€ / ha LF	997	1.185	1.104	1.096
4220	dar. Rinder	€ / ha LF	119	122	111	117
4230	dar. Milch	€ / ha LF	682	863	811	785
4240	dar. Schweine	€ / ha LF	187	192	170	183
4260	dar. Geflügel, Eier	€ / ha LF	0	0	0	0
4300	dar. Obst, Weinbau	€ / ha LF	2	2	1	2
4360	dar. Nebenbetr., Handel, Dienstleist.	€ / ha LF	481	478	479	479
4378	dar. Mieten u. Pachten	€ / ha LF	41	41	42	41
4379	dar. zeitraumzugehörige Ust.	€ / ha LF	0	0	0	0
4368	dar. Lohnarbeit, Masch.miete	€ / ha LF	47	55	50	51
4400	<b>Bestandsveränderungen</b>	€ / ha LF	-27	-19	-56	-34
4500	<b>Sonst. betr. Erträge</b>	€ / ha LF	523	531	530	528
4510	dar. Zulagen u. Zuschüsse	€ / ha LF	390	385	386	387
4660	dar. betriebsbezogene Zahlungen	€ / ha LF	339	331	342	337
4670	dar. EU-Direktzahlungen (bis WJ 14/15 Betriebsprämie)	€ / ha LF	277	272	269	273
4671	dav. Basisprämie - gültig ab WJ 15/16	€ / ha LF	189	184	182	185
4672	dav. Greening-Prämie - gültig ab WJ 15/16	€ / ha LF	87	87	86	87
4673	dav. Umverteilungsprämie - gültig ab WJ 15/16	€ / ha LF	1	1	1	1
4674	dav. Förderung für Junglandwirte - gültig ab WJ 15/16	€ / ha LF	0	0	0	0
4680	dar. Ausgleichszulage	€ / ha LF	9	9	10	9
4690	dar. für umweltger. Agrarprod.	€ / ha LF	18	17	19	18
4698	dar. sonstige Zuschüsse	€ / ha LF	1	1	1	1
4520	dar. aufwandsbezogene Zahlungen	€ / ha LF	45	45	42	44
4560	dar. Agrardieselerstattung	€ / ha LF	32	30	28	30
4550	dar. Investitionszuschüsse	€ / ha LF	10	10	10	10
4900	dar. zeitraumfremde Erträge	€ / ha LF	65	56	63	61
<b>Aufwand</b>						
5100	<b>Materialaufwand</b>	€ / ha LF	1.273	1.267	1.256	1.265
5110	dar. Pflanzenproduktion	€ / ha LF	424	413	392	410
5111	dar. Saat- u. Pflanzgut	€ / ha LF	89	92	94	92
5112	dar. Düngemittel	€ / ha LF	130	123	110	121
5113	dar. Pflanzenschutz	€ / ha LF	123	118	111	117
5210	dar. Tierproduktion	€ / ha LF	406	408	420	412
5211	dar. Tierzukauf	€ / ha LF	51	59	48	53
5280	dar. Futtermittelzukauf	€ / ha LF	238	236	254	243
5292	dar. Tierarzt	€ / ha LF	49	49	49	49
5293	dar. Besamung	€ / ha LF	19	18	20	19
5294	dar. sonst. bezogene Leist. Tierprod.	€ / ha LF	27	25	27	26
5330	dar. Nebenbetr., Handel, Dienstleist.	€ / ha LF	107	96	97	100
5350	dar. sonst. Materialaufwand	€ / ha LF	338	353	350	347
5352	dar. Heizmat., Strom	€ / ha LF	80	81	78	80
5354	dar. Wasser, Abwasser	€ / ha LF	9	9	9	9
5355	dar. Treib- u. Schmierstoffe	€ / ha LF	138	141	144	141
5357	dar. Lohnarbeit, Masch.miete	€ / ha LF	44	47	45	45



Juristische Personen  
Identische Verbundbetriebe von 2016/17 bis 2018/19

Blatt 4 von 4

Kennzahl	Bezeichnung	Maßeinheit	2016/17	2017/18	2018/19	Dreijähriger Durchschnitt
0001	Betriebe	Anzahl	49	49	49	
<b>Aufwand</b>						
5500	<b>Personalaufwand (ohne BUV)</b>	€ / ha LF	644	657	662	654
5501	Personalaufwand (ohne BUV)	€ / eAK	28.882	30.415	30.876	30.058
5600	<b>Betriebswirtschaftliche AfA</b>	€ / ha LF	293	303	315	304
5636	dar. Wirtschaftsgeb. u. baul. Anl.	€ / ha LF	73	77	81	77
5642	dar. Maschinen u. Geräte	€ / ha LF	142	146	149	146
5641	dar. Betriebsvorrichtungen	€ / ha LF	45	48	52	48
5700	<b>Sonst. betriebl. Aufwand</b>	€ / ha LF	545	580	569	565
5710	dar. Unterhaltung	€ / ha LF	207	232	214	218
5715	dar. Gebäude u. baul. Anlagen	€ / ha LF	59	77	61	66
5720	dar. techn. Anl., Masch., Fuhrp.	€ / ha LF	147	153	153	151
5730	dar. Betriebsversicherung	€ / ha LF	62	63	64	63
5731	dar. betriebliche Unfallversicherung	€ / ha LF	10	10	10	10
5742	dar. Pachten	€ / ha LF	161	165	170	165
5765	Pachtpreis / ha Pachtfläche	€ / ha	204	210	218	210
5764	dar. zeitraumzugehörige Vorsteuer	€ / ha LF	0	0	0	0
5770	dar. zeitraumfremder Aufwand	€ / ha LF	17	21	26	21
<b>Unternehmensergebnis</b>						
6000	<b>Betriebsergebnis</b>	€ / ha LF	123	227	74	141
4000	Betriebliche Erträge	€ / ha LF	2.878	3.034	2.877	2.930
5000	Betriebliche Aufwendungen	€ / ha LF	2.755	2.807	2.804	2.789
7000	<b>Finanzergebnis</b>	€ / ha LF	-71	-53	-39	-54
7230	dar. Zinsaufwand	€ / ha LF	42	39	37	40
7800	Steuern vom Einkommen u. Ertrag	€ / ha LF	5	36	20	20
7900	Sonstige Steuern	€ / ha LF	8	7	8	8
7910	Unternehmensertrag	€ / ha LF	2.904	3.053	2.898	2.952
7920	Unternehmensaufwand vor Steuern	€ / ha LF	2.860	2.886	2.871	2.872
<b>Rentabilität</b>						
9000	Gewinn/Jahresübersch. vor Steuern	€ / Betrieb	75.265	287.671	46.046	136.327
9000	Gewinn/Jahresübersch. vor Steuern	€ / ha LF	44	167	27	79
9004	Ordentliches Ergebnis	€ / Betrieb	68.389	267.488	-6.911	109.655
9004	Ordentliches Ergebnis	€ / ha LF	40	156	-4	64
9006	Gewinn + Personalaufwand (ohne BUV)	€ / AK	30.845	38.160	32.130	33.712
9007	Ordentliches Ergeb. + Personalaufw. (o. BUV)	€ / AK	30.666	37.617	30.688	32.990
9008	Ordentliches Ergeb. + Personalaufw. (o. BUV)	€ / ha LF	683	812	658	718
9071	Betriebseinkommen	€ / ha LF	907	1.039	885	944
9073	Relative Faktorentlohnung	%	90,1	101,5	85,9	92,5
9103	Ordentliche Rentabilitätsrate	%	1,4	5,1	-0,1	2,1
9120	Gesamtkapitalrentabilität	%	1,4	3,1	0,5	1,7
9131	Eigenkapitalrentabilität (ohne Boden)	%	0,0	4,3	0,0	1,4
<b>Liquidität / Stabilität</b>						
9601	Liquidität 1. Grades	%	192	196	164	184
9221	Cashflow I	€ / ha LF	378	469	396	414
9223	Cashflow III (zur Neufinanzierung verfügbar)	€ / ha LF	175	269	166	203
9240	Kapitaldienst	€ / ha LF	245	238	267	250
9231	Langfristige Kapitaldienstgrenze	€ / ha LF	31	134	7	58
9232	Mittelfristige Kapitaldienstgrenze	€ / ha LF	110	215	92	139
9233	Kurzfristige Kapitaldienstgrenze	€ / ha LF	324	437	321	361
9241	Ausschöpf. d. langfr. Kapitaldienstgr.	%	785	177	3.765	1.576
9242	Ausschöpf. d. mittelfr. Kapitaldienstgr.	%	223	111	291	208
9243	Ausschöpf. d. kurzfr. Kapitaldienstgr.	%	76	54	83	71
9270	Eigenkapitalquote	%	66	66	66	66
9230	Eigenkapitalveränderung	€ / ha LF	22	123	-7	46
9239	Bereinigte Eigenkapitalveränderung	€ / ha LF	-11	96	-30	18
9238	Bereinigte Eigenkapitalveränderung	€ / AK	-480	4.433	-1.387	855

## Identische Gartenbaubetriebe von 2016/17 bis 2018/19

Blatt 1 von 3

Kenn- zahl	Bezeichnung	Maß- einheit	2016/17	2017/18	2018/19	Dreijähriger Durchschnitt
0001	Betriebe	Anzahl	25	25	25	
<b>Faktorausstattung</b>						
0106	Wirtschaftliche Betriebsgröße	€ / ha GG	98.542	107.340	104.230	103.371
1030	Landw. genutzte Fläche (LF)	ha / Betrieb	6,5	6,7	6,7	6,6
1010	Grundfläche Gartenbau (GG)	ha GG / Betr.	6,2	6,4	6,4	6,3
0111	dar. zugepachtete GG (Netto)	ha GG / Betr.	0,7	0,9	0,6	0,8
1150	Ackerfläche	% LF	0,0	0,0	0,0	0,0
1160	Dauergrünland	% LF	1	1	1	1
1034	Dauerkulturen	% LF	2,6	2,5	2,5	2,5
1110	Arbeitskräfte insgesamt	AK / Betrieb	8,89	8,58	8,58	8,68
1113	dar. Familien-AK	FAK / Betrieb	1,53	1,56	1,56	1,55
1120	Nicht entlohnte Arbeitskräfte	nAK / Betrieb	1,40	1,41	1,41	1,41
0113	AK-Besatz	AK / ha GG	1,44	1,34	1,34	1,37
1130	Lohnansatz	€ / Betrieb	68.592	71.397	71.941	70.643
<b>Produktionsstruktur</b>						
0114	Obstfläche	% GG	0,0	0,0	0,0	0,0
0115	Baumschulfläche	% GG	6,2	6,0	6,0	6,1
0116	Sonst. Freilandfläche	% GG	85,8	86,0	85,5	85,8
0117	Gewächshausfläche, unbeheizt	% GG	1,0	0,9	1,4	1,1
0118	Gewächshausfläche, beheizt	% GG	7,0	7,1	7,1	7,1
<b>Bilanz</b>						
0210	Summe Aktiva (Bilanzvermögen)	€ / Betrieb	627.393	619.802	657.842	635.012
0210	Summe Aktiva (Bilanzvermögen)	€ / ha GG	101.408	96.663	102.595	100.222
0220	Sachanlagen gesamt	€ / ha GG	82.893	79.134	74.274	78.767
0222	dar. Boden	€ / ha GG	28.875	28.891	28.912	28.892
0224	dar. Gebäude, baul. Anlagen	€ / ha GG	26.867	25.289	22.973	25.043
0225	dar. Gewächshäuser	€ / ha GG	15.777	15.415	13.726	14.973
0230	dar. techn. Anlagen u. Maschinen	€ / ha GG	23.220	20.777	17.706	20.568
0231	dar. Gewächshäuser	€ / ha GG	9.804	8.618	7.258	8.560
0240	dar. andere Anlagen insges.	€ / ha GG	3.538	3.804	4.275	3.872
0245	dar. Dauerkulturen	€ / ha GG	190	168	153	170
0246	dar. geleistete Anzahlungen	€ / ha GG	203	205	256	221
0250	Finanzanlagen	€ / ha GG	603	678	768	683
0251	dar. Anteile an verbund. Untern.	€ / ha GG	0	0	0	0
0252	dar. Beteiligungen	€ / ha GG	318	497	571	462
0260	Umlaufvermögen (ohne Tiere)	€ / ha GG	17.517	16.502	27.273	20.431
0265	dav. Vorräte	€ / ha GG	7.131	6.734	7.884	7.249
0266	dar. Feldinventar	€ / ha GG	1.123	1.153	1.320	1.199
0270	dav. Finanzumlaufermögen	€ / ha GG	10.386	9.768	19.389	13.181
0271	dar. Forderungen aus Lief. u. Leist.	€ / ha GG	4.494	3.854	9.559	5.969
0272	dar. Bank, Kasse	€ / ha GG	4.648	3.306	4.739	4.231
0310	Eigenkapital (+ 50% Sonderposten)	€ / ha GG	46.586	41.076	37.187	41.616
0315	dar. Geschäftsguth., gez. Kapital	€ / ha GG	0	0	0	0
0330	Sonderposten gesamt	€ / ha GG	7.325	6.389	6.350	6.688
0340	Rückstellungen	€ / ha GG	1.171	1.211	1.231	1.204
0341	dar. Steuerrückstellungen	€ / ha GG	7	7	8	7
0345	Verbindlichkeiten	€ / ha GG	49.967	51.163	60.996	54.042
0346	dar. geg. Kreditinstituten	€ / ha GG	39.699	40.248	46.015	41.987
0347	dar. aus Lieferungen u. Leistungen	€ / ha GG	7.500	8.354	11.839	9.231
9280	Anlagenintensität	%	75	75	62	71
9281	Veralterungsgrad abnutzb. Anlageverm.	%	32	31	27	30
9292	Fremdkapitaldeckung II	%	83	76	77	78

## Identische Gartenbaubetriebe von 2016/17 bis 2018/19

Blatt 2 von 3

Kennzahl	Bezeichnung	Maßeinheit	2016/17	2017/18	2018/19	Dreijähriger Durchschnitt
0001	Betriebe	Anzahl	25	25	25	
<b>Investitionen, Finanzierung</b>						
0410	Bruttoinvestitionen	€ / ha GG	5.072	7.551	4.163	5.596
0420	Zugang Boden	€ / ha GG	179	1.030	109	439
0430	Zugang Wirtschaftsgeb.u.baul. Anl.	€ / ha GG	423	82	84	197
0431	Zugang Gewächshäuser	€ / ha GG	190	2.870	156	1.072
0445	Zugang Anlagen im Bau, Anzahlung	€ / ha GG	180	9	52	80
0440	Zugang techn. Anlagen u. Masch.	€ / ha GG	2.392	1.450	680	1.508
0450	Nettoinvestitionen	€ / ha GG	-3.683	-747	-3.814	-2.748
8401	Nettoinvestitionen	€ / AK	-2.564	-558	-2.851	-1.991
8404	Veränderung Sachanlageverm. (o. Boden)	%	-7	-3	-10	-7
0460	Nettoverbindlichkeiten	€ / ha GG	39.581	41.395	41.607	40.861
0465	Veränd. Nettoverbindlichkeiten	€ / ha GG	-958	3.155	52	750
0467	Tilg. von Verbindlichkeiten gesamt	€ / ha GG	6.554	5.574	6.470	6.200
0470	Veränd. Finanzumlaufvermögen	€ / ha GG	-2.134	-199	9.705	2.457
0480	Veränderung Sonder-AfA	€ / ha GG	-98	47	-107	-53
<b>Gewinn- und Verlustrechnung</b>						
<b>Ertrag</b>						
0510	<b>Umsatzerlöse</b>	€ / ha GG	98.729	96.598	89.556	94.961
0520	dar. landwirtschaftl. Pflanzenprod.	€ / ha GG	377	650	393	473
0530	Obstbau	€ / ha GG	0	0	0	0
0531	dar. Äpfel	€ / ha GG	0	0	0	0
0532	dar. Kirschen	€ / ha GG	0	0	0	0
0533	dar. Erdbeeren	€ / ha GG	0	0	0	0
0540	Gartenbau	€ / ha GG	90.208	89.028	83.543	87.593
0541	dar. Gemüse (Freiland)	€ / ha GG	6.308	5.934	6.256	6.166
0542	dar. Gemüse (Gewächshaus)	€ / ha GG	7.687	7.758	7.973	7.806
0543	dar. Zierpflanzen (Freiland)	€ / ha GG	8.366	8.700	8.034	8.367
0544	dar. Zierpflanzen (Gewächshaus)	€ / ha GG	63.152	62.107	57.180	60.813
0545	dar. Baumschulen	€ / ha GG	2.272	2.096	1.724	2.030
0550	Nebenbetr., Handel, Dienstleist.	€ / ha GG	8.221	6.991	5.702	6.972
0552	dar. Mieten u. Pachten	€ / ha GG	313	378	475	389
0553	dar. zeitraumzugehörige Ust.	€ / ha GG	0	0	0	0
0551	dar. Lohnarbeit, Masch.miete	€ / ha GG	116	201	195	171
0560	<b>Bestandsveränderungen</b>	€ / ha GG	397	-34	223	195
0570	<b>Sonst. betr. Erträge</b>	€ / ha GG	4.954	4.199	6.116	5.090
0580	dar. Zulagen u. Zuschüsse	€ / ha GG	826	542	1.150	839
0587	dar. betriebsbezogene Zahlungen	€ / ha GG	270	253	94	205
0574	dar. Prämien für Flächenstill.	€ / ha GG	0	0	0	0
0591	dar. EU-Direktzahlungen (bis WJ 14/15 Betriebsprämie)	€ / ha GG	223	212	25	153
0582	dar. Ausgleichszulage	€ / ha GG	40	38	0	26
0583	dar. für umweltger. Agrarprod.	€ / ha GG	0	0	0	0
0598	dar. sonstige Zuschüsse	€ / ha GG	7	2	52	20
0589	dar. aufwandsbezogene Zahlungen	€ / ha GG	557	289	1.056	634
0584	dar. Agrardieselerstattung	€ / ha GG	133	72	66	90
0586	dar. Investitionszuschüsse	€ / ha GG	46	0	861	302
0595	dar. zeitraumfremde Erträge	€ / ha GG	852	348	897	699
<b>Aufwand</b>						
0610	<b>Materialaufwand</b>	€ / ha GG	50.434	50.766	46.608	49.269
0620	dar. Pflanzenproduktion	€ / ha GG	32.445	32.866	29.002	31.438
0621	dar. Saat- u. Pflanzgut	€ / ha GG	23.415	23.020	20.814	22.416
0622	dar. Düngemittel	€ / ha GG	1.023	1.144	866	1.011
0623	dar. Pflanzenschutz	€ / ha GG	902	841	682	808
0624	dar. Kulturgefäße u. Substrate	€ / ha GG	2.276	2.563	1.957	2.265
0625	dar. Folien u. Vlies	€ / ha GG	7	13	13	11
0630	dar. Nebenbetr., Handel, Dienstleist.	€ / ha GG	6.398	7.630	7.107	7.045
0640	dar. sonst. Materialaufwand	€ / ha GG	11.597	10.314	10.492	10.801
0646	dar. Heizmat., Strom	€ / ha GG	6.377	6.417	6.172	6.322
0647	dar. Wasser, Abwasser	€ / ha GG	237	158	218	204
0642	dar. Treib- u. Schmierstoffe	€ / ha GG	999	1.025	1.039	1.021
0643	dar. Verpackungsmaterial	€ / ha GG	1.955	915	856	1.242
0644	dar. Lohnarbeit, Masch.miete	€ / ha GG	946	722	1.155	941
0645	dar. Best.veränd.Roh-, Hilfs-, Betr.st.	€ / ha GG	-276	-188	822	119

## Identische Gartenbaubetriebe von 2016/17 bis 2018/19

Blatt 3 von 3

Kennzahl	Bezeichnung	Maßeinheit	2016/17	2017/18	2018/19	Dreijähriger Durchschnitt
0001	Betriebe	Anzahl	25	25	25	
0650	<b>Personalaufwand</b>	€ / ha GG	23.790	24.329	24.410	24.176
0651	Personalaufwand (ohne BUV)	€ / eAK	19.667	21.763	21.835	21.088
0660	<b>Betriebswirtschaftliche AfA</b>	€ / ha GG	8.208	7.839	7.681	7.909
0661	dar. Wirtschaftsgeb. u. baul. Anl.	€ / ha GG	4.745	4.268	3.936	4.317
0663	dar. Maschinen u. Geräte	€ / ha GG	1.201	1.294	1.429	1.308
0670	dar. Betriebsvorrichtungen	€ / ha GG	331	316	312	320
0675	<b>Sonst. betriebl. Aufwand</b>	€ / ha GG	11.634	10.764	12.003	11.467
0680	dar. Unterhaltung	€ / ha GG	3.215	2.937	2.869	3.007
0681	dar. Gebäude u. baul. Anlagen	€ / ha GG	510	469	747	575
0682	dar. Masch., Betr.-u. Gesch.ausst.	€ / ha GG	2.706	2.467	2.121	2.431
0685	dar. Betriebsversicherung	€ / ha GG	1.399	1.425	1.505	1.443
0686	dar. betriebliche Unfallversicherung	€ / ha GG	278	327	353	319
0690	dar. Pachten	€ / ha GG	169	168	173	170
5765	Pachtpreis/ha Pachtfläche	€ / ha	556	620	642	606
0692	dar. zeitraumzugehörige Vorsteuer	€ / ha GG	341	320	319	327
0695	dar. zeitraumfremder Aufwand	€ / ha GG	768	450	703	640
<b>Unternehmensergebnis</b>						
0710	<b>Betriebsergebnis</b>	€ / ha GG	10.005	7.091	5.218	7.438
0720	Betriebliche Erträge	€ / ha GG	104.080	100.763	95.895	100.246
0730	Betriebliche Aufwendungen	€ / ha GG	94.075	93.700	90.702	92.826
0740	<b>Finanzergebnis</b>	€ / ha GG	-1.392	-1.227	-1.269	-1.296
0746	dar. Zinsaufwand	€ / ha GG	1.391	1.294	1.305	1.330
0754	<b>Außerordentliches Ergebnis</b>	€ / ha GG	0	0	0	0
0756	Steuern vom Einkommen u. Ertrag	€ / ha GG	0	0	44	15
0758	Sonstige Steuern	€ / ha GG	292	228	233	251
0761	Unternehmensertrag	€ / ha GG	104.079	100.830	95.933	100.281
0762	Unternehmensaufwand vor Steuern	€ / ha GG	95.758	95.222	92.242	94.408
<b>Rentabilität</b>						
0760	Gewinn/Jahresübersch. vor Steuern	€ / Betrieb	51.481	36.143	23.822	37.149
0760	Gewinn/Jahresübersch. vor Steuern	€ / ha GG	8.321	5.637	3.715	5.891
0840	Ordentliches Ergebnis	€ / Betrieb	50.961	36.793	22.576	36.776
0840	Ordentliches Ergebnis	€ / ha GG	8.237	5.738	3.521	5.832
9006	Gewinn + Personalaufwand (ohne BUV)	€ / AK	22.359	22.399	21.027	21.928
9007	Ordentliches Ergeb. + Personalaufw. (o. BUV)	€ / AK	22.301	22.475	20.882	21.886
0841	Ordentliches Ergeb. + Personalaufw. (o. BUV)	€ / ha GG	32.027	30.067	27.931	30.008
0859	Betriebseinkommen	€ / ha GG	34.230	32.161	30.080	32.157
0858	Relative Faktorentlohnung	%	89,9	83,9	78,2	84,0
9103	Ordentliche Rentabilitätsrate	%	-2,7	-5,4	-8,0	-5,4
9120	Gesamtkapitalrentabilität	%	-1,4	-4,2	-6,2	-4,0
0860	Eigenkapitalrent. (ohne Boden)	%	0,0	0,0	0,0	0,0
<b>Liquidität / Stabilität</b>						
9601	Liquidität 1. Grades	%	50	29	19	33
0810	Cash flow I	€ / ha GG	15.192	12.541	10.455	12.730
0811	Cash flow III (zur Neufinanzierung verfügbar)	€ / ha GG	391	-1.330	-2.991	-1.310
0824	Kapitaldienst	€ / ha GG	7.945	6.868	7.775	7.530
0820	Langfristige Kapitaldienstgrenze	€ / ha GG	1.186	-2.005	-3.006	-1.275
0826	Mittelfristige Kapitaldienstgrenze	€ / ha GG	4.331	756	-566	1.507
0828	Kurzfristige Kapitaldienstgrenze	€ / ha GG	9.394	5.835	4.674	6.634
9241	Ausschöpf. der langfristige Kapitaldienstgr.	%	670	<Null	<Null	23
9242	Ausschöpf. der mittelfristigen Kapitaldienstgr.	%	183	908	<Null	<Null
9243	Ausschöpf. der kurzfristigen Kapitaldienstgr.	%	85	118	166	123
9270	Eigenkapitalquote	%	46	42	36	42
0490	Eigenkapitalveränderung	€ / ha GG	-2.129	-3.692	-3.907	-3.243
0885	Bereinigte Eigenkapitalveränderung	€ / ha GG	-205	-3.299	-4.311	-2.605
9238	Bereinigte Eigenkapitalveränderung	€ / AK	-143	-2.466	-3.223	-1.944
<b>Unternehmerfamilie</b>						
9502	Gesamteinkommen	€ / Betrieb	52.873	36.840	24.498	38.070
9503	Verfügbares Einkommen	€ / Betrieb	37.277	19.225	12.036	22.846
3210	Entnahmen Lebenshaltung	€ / Betrieb	22.479	27.691	22.993	24.388
3395	Nettoentnahmen	€ / nAK	39.490	40.897	34.441	38.276

## Identische Betriebe von 2016/17 bis 2018/19

Blatt 1 von 4

Kennzahl	Bezeichnung	Maßeinheit	2016/17	2017/18	2018/19	Dreijähriger Durchschnitt
0001	Betriebe	Anzahl	397	397	397	
<b>Faktorausstattung</b>						
1006	Wirtschaftliche Betriebsgröße	€ / ha LF	2.040	2.258	2.242	2.180
1030	Landw. genutzte Fläche (LF)	ha / Betrieb	707,3	702,6	701,9	703,9
1033	dar. zugepachtete LF (Netto)	ha / Betrieb	523,8	513,8	508,1	515,2
1150	Ackerfläche	% LF	80,2	80,2	80,2	80,2
1160	Dauergrünland	% LF	19,4	19,4	19,5	19,5
1056	Ertragsmesszahl	EMZ / a	39	39	39	39
1110	Arbeitskräfte insgesamt	AK / Betrieb	16,34	15,92	15,78	16,01
1114	AK-Besatz	AK / 100 ha LF	2,31	2,27	2,25	2,28
<b>Produktionsstruktur</b>						
1151	Ackerfläche (Anfang des Jahres)	ha AF / Betrieb	569,3	566,4	561,4	565,7
1210	dar. Getreide (ohne Körnermais)	% AF	50,4	50,5	51,5	50,8
1230	dar. Öfrüchte, Hülsenfr., Faserpflanzen	% AF	20,5	20,9	19,5	20,3
1237	dar. Wintererbsen	% AF	18,1	18,1	17,5	17,9
1240	dar. Kartoffeln	% AF	0,6	0,6	0,6	0,6
1250	dar. Zuckerrüben	% AF	1,4	1,7	1,7	1,6
1271	dar. Silomais	% AF	12,4	11,8	12,7	12,3
1275	dar. sonst. Ackerfutter	% AF	6,4	5,9	6,5	6,3
1284	dar. nachwachs. Rohstoffe / Energiepflanzen	% AF	0,9	1,0	0,8	0,9
1300	Viehbesatz	VE / 100 ha LF	69,0	68,1	66,7	67,9
1330	dar. Rinder	VE / 100 ha LF	56,0	55,0	54,4	55,1
1335	dar. Milchkühe	VE / 100 ha LF	33,0	32,6	32,4	32,7
1336	dar. Mutter- und Ammenkühe	VE / 100 ha LF	2,1	2,2	2,3	2,2
1339	dar. Jung- und Mastvieh	VE / 100 ha LF	14,6	14,3	13,7	14,2
1350	dar. Schweine	VE / 100 ha LF	11,3	11,3	10,8	11,2
1351	dar. Mastschweine und Läufer	VE / 100 ha LF	7,7	7,4	6,6	7,2
1352	dar. Zuchtsauen	VE / 100 ha LF	0,9	1,0	1,0	1,0
1340	dar. Schafe	VE / 100 ha LF	0,4	0,4	0,4	0,4
1320	dar. Pferde	VE / 100 ha LF	0,1	0,0	0,0	0,0
1391	Rauhfuttermittel	GV / Betrieb	400,2	390,8	385,3	392,1
<b>Erträge, Leistungen, Preise</b>						
1411	Getreide (ohne Körnermais)	dt / ha	73	67	59	66
1420	dar. Weizen	dt / ha	80	73	62	72
1426	dar. Wintergerste	dt / ha	76	71	61	69
1427	dar. Sommergerste	dt / ha	54	51	54	53
1433	dar. Roggen	dt / ha	58	50	47	51
1434	dar. Triticale	dt / ha	61	58	51	57
1465	Raps	dt / ha	37	33	32	34
1472	Kartoffeln	dt / ha	404	443	270	372
1473	Zuckerrüben	dt / ha	728	854	582	721
1631	Milchleistung (4 % Fett)	kg / Kuh	9.287	9.416	9.418	9.374
1632	Milchleistung (nat. Fettgehalt)	kg / Kuh	9.295	9.502	9.561	9.453
1612	Lebend geborene Ferkel	Ferkel / Sau	29	29	31	30
1511	Getreideerlös insges.(netto; o. Körnermais)	€ / dt	14,39	15,33	17,35	15,69
1520	Weizenerlös (netto)	€ / dt	14,85	15,79	17,59	16,08
1526	Wintergersterlös (netto)	€ / dt	12,12	13,27	15,43	13,61
1527	Sommergersterlös (netto)	€ / dt	17,11	17,41	19,77	18,10
1533	Roggenerlös (netto)	€ / dt	13,55	15,02	17,75	15,44
1534	Triticaleerlös (netto)	€ / dt	14,27	15,30	16,31	15,29
1565	Rapselerlös (netto)	€ / dt	37,17	38,27	37,39	37,61
1572	Kartoffelerlös (netto)	€ / dt	17,19	14,26	20,08	17,18
1573	Zuckerrübenelerlös (netto)	€ / dt	3,34	2,47	2,43	2,75
1731	Milcherlös (netto bei 4 % Fett)	€ / dt	28,68	36,84	34,66	33,39
1732	Milcherlös (netto bei nat. Fettgehalt)	€ / dt	28,66	36,50	34,14	33,10

## Identische Betriebe von 2016/17 bis 2018/19

Blatt 2 von 4

Kennzahl	Bezeichnung	Maßeinheit	2016/17	2017/18	2018/19	Dreijähriger Durchschnitt
0001	Betriebe	Anzahl	397	397	397	
<b>Bilanz</b>						
2000	Summe Aktiva (Bilanzvermögen)	€/ Betrieb	4.276.493	4.416.822	4.451.371	4.381.562
2000	Summe Aktiva (Bilanzvermögen)	€/ ha LF	6.046	6.287	6.342	6.225
2100	Sachanlagen gesamt	€/ ha LF	4.033	4.161	4.302	4.165
2111	dar. Boden	€/ ha LF	1.608	1.718	1.805	1.710
2115	dar. Gebäude, baul. Anlagen	€/ ha LF	1.083	1.074	1.080	1.079
2120	dar. techn. Anlagen u. Maschinen	€/ ha LF	1.140	1.163	1.147	1.150
2130	dar. andere Anlagen insges.	€/ ha LF	115	118	123	118
2160	dar. Anlagen im Bau, Anzahlungen	€/ ha LF	80	79	138	99
2200	Finanzanlagen	€/ ha LF	174	201	184	187
2211	dar. Anteile an verbund. Untern.	€/ ha LF	49	68	55	57
2213	dar. Beteiligungen	€/ ha LF	61	59	57	59
2300	Tiervermögen	€/ ha LF	418	416	406	413
2320	dar. Rinder	€/ ha LF	382	380	372	378
2330	dar. Schweine	€/ ha LF	30	31	29	30
2400	Umlaufvermögen (ohne Tiere)	€/ ha LF	1.403	1.490	1.432	1.442
2410	dav. Vorräte	€/ ha LF	583	573	542	566
2412	dar. Feldinventar	€/ ha LF	249	246	246	247
2420	dav. Finanzumlaufvermögen	€/ ha LF	820	916	890	876
2431	dar. Forderungen aus Liefer. u. Leist.	€/ ha LF	177	190	179	182
2450	dar. Bank, Kasse	€/ ha LF	457	523	485	488
9041	Eigenkapital (+ 50% Sonderposten)	€/ ha LF	3.747	3.910	3.896	3.851
3600	dar. Geschäftsguth., gez. Kapital	€/ ha LF	135	147	137	140
3140	Sonderposten gesamt	€/ ha LF	268	260	251	259
3400	Rückstellungen	€/ ha LF	122	141	119	128
3500	Verbindlichkeiten	€/ ha LF	2.010	2.067	2.158	2.078
3510	dar. geg. Kreditinstituten	€/ ha LF	1.579	1.586	1.689	1.618
3521	dar. aus Lieferungen u. Leistungen	€/ ha LF	140	159	160	153
9280	Anlagenintensität	%	59	58	59	59
9281	Veralterungsgrad abnutzbares Anlagenverm.	%	38	36	36	37
9292	Fremdkapitaldeckung II	%	142	144	136	140
<b>Investitionen, Finanzierung</b>						
8300	Bruttoinvestitionen	€/ ha LF	433	479	474	462
8231	Zugang Boden	€/ ha LF	64	78	72	72
8232	Zugang Wirtschaftsgeb.u.baul. Anl.	€/ ha LF	23	23	41	29
8251	Zugang Anlagen im Bau, Anzahlung	€/ ha LF	152	135	180	156
8241	Zugang techn. Anlagen u. Masch.	€/ ha LF	158	192	188	179
2800	Veränderung Tiervermögen	€/ ha LF	-14	-5	-10	-10
8400	Nettoinvestitionen	€/ ha LF	79	108	85	91
8401	Nettoinvestitionen	€/ AK	3.422	4.763	3.773	3.986
8404	Veränderung Sachanlageverm. (o. Boden)	%	0	0	2	1
9314	Nettoverbindlichkeiten	€/ ha LF	1.190	1.150	1.268	1.203
9315	Veränd. Nettoverbindlichkeiten	€/ ha LF	48	-50	122	40
9318	Tilg. von Verbindlichkeiten gesamt	€/ ha LF	254	251	274	260
2920	Veränd. Finanzumlaufvermögen	€/ ha LF	20	88	-25	28
3822	Veränderung Sonder-AfA	€/ ha LF	-1	-1	-1	-1

## Identische Betriebe von 2016/17 bis 2018/19

Blatt 3 von 4

Kennzahl	Bezeichnung	Maßeinheit	2016/17	2017/18	2018/19	Dreijähriger Durchschnitt
0001	Betriebe	Anzahl	397	397	397	
<b>Gewinn- und Verlustrechnung</b>						
<b>Ertrag</b>						
4010	<b>Umsatzerlöse</b>	€ / ha LF	2.355	2.591	2.453	2.466
4100	dar. landwirtschaftl. Pflanzenprod.	€ / ha LF	698	672	635	668
4112	dar. Getreide (ohne Körnermais)	€ / ha LF	355	345	345	348
4120	dar. Ölfr., Hülsenfr., Faserpfl.	€ / ha LF	210	189	169	189
4130	dar. Kartoffeln	€ / ha LF	31	27	28	29
4140	dar. Zuckerrüben	€ / ha LF	28	26	21	25
4173	dar. nachwachs. Rohstoffe / Energiepfl.	€ / ha LF	7	8	7	8
4200	dar. Tierproduktion	€ / ha LF	1.209	1.472	1.377	1.353
4220	dar. Rinder	€ / ha LF	154	161	154	156
4230	dar. Milch	€ / ha LF	857	1.100	1.028	995
4240	dar. Schweine	€ / ha LF	163	173	156	164
4260	dar. Geflügel, Eier	€ / ha LF	25	26	26	26
4300	dar. Obst, Weinbau	€ / ha LF	7	6	6	6
4360	dar. Nebenbetr., Handel, Dienstleist.	€ / ha LF	435	436	434	435
4378	dar. Mieten u. Pachten	€ / ha LF	32	32	33	32
4379	dar. zeitraumzugehörige Ust.	€ / ha LF	3	4	3	3
4368	dar. Lohnarbeit, Masch.miete	€ / ha LF	41	45	42	43
4400	<b>Bestandsveränderungen</b>	€ / ha LF	-9	-19	-48	-25
4500	<b>Sonst. betr. Erträge</b>	€ / ha LF	559	567	575	567
4510	dar. Zulagen u. Zuschüsse	€ / ha LF	416	431	441	429
4660	dar. betriebsbezogene Zahlungen	€ / ha LF	357	367	386	370
4670	dar. EU-Direktzahlungen (bis WJ 14/15 Betriebsprämie)	€ / ha LF	276	271	268	272
4671	dav. Basisprämie - gültig ab WJ 15/16	€ / ha LF	186	182	179	183
4672	dav. Greening-Prämie - gültig ab WJ 15/16	€ / ha LF	86	86	85	86
4673	dav. Umverteilungsprämie - gültig ab WJ 15/16	€ / ha LF	3	3	3	3
4674	dav. Förderung für Junglandwirte - gültig ab WJ 15/16	€ / ha LF	0	0	0	0
4680	dar. Ausgleichszulage	€ / ha LF	19	19	21	20
4690	dar. für umweltger. Agrarprod.	€ / ha LF	36	43	43	41
4698	dar. sonstige Zuschüsse	€ / ha LF	1	1	1	1
4520	dar. aufwandsbezogene Zahlungen	€ / ha LF	50	51	50	50
4560	dar. Agrardieselerstattung	€ / ha LF	30	30	29	30
4550	dar. Investitionszuschüsse	€ / ha LF	17	17	16	16
4900	dar. zeitraumfremde Erträge	€ / ha LF	66	56	50	58
<b>Aufwand</b>						
5100	<b>Materialaufwand</b>	€ / ha LF	1.307	1.322	1.330	1.320
5110	dar. Pflanzenproduktion	€ / ha LF	361	355	339	352
5111	dar. Saat- u. Pflanzgut	€ / ha LF	80	81	85	82
5112	dar. Düngemittel	€ / ha LF	118	108	101	109
5113	dar. Pflanzenschutz	€ / ha LF	100	98	90	96
5210	dar. Tierproduktion	€ / ha LF	529	544	568	547
5211	dar. Tierzukauf	€ / ha LF	75	78	71	75
5280	dar. Futtermittelzukauf	€ / ha LF	316	321	346	328
5292	dar. Tierarzt	€ / ha LF	53	55	55	54
5293	dar. Besamung	€ / ha LF	21	21	23	22
5294	dar. sonst. bezogene Leist. Tierprod.	€ / ha LF	38	39	43	40
5330	dar. Nebenbetr., Handel, Dienstleist.	€ / ha LF	82	79	82	81
5350	dar. sonst. Materialaufwand	€ / ha LF	336	346	344	342
5352	dar. Heizmat., Strom	€ / ha LF	79	80	76	78
5354	dar. Wasser, Abwasser	€ / ha LF	9	9	10	9
5355	dar. Treib- u. Schmierstoffe	€ / ha LF	135	143	145	141
5357	dar. Lohnarbeit, Masch.miete	€ / ha LF	52	54	50	52

## Identische Betriebe von 2016/17 bis 2018/19

Blatt 4 von 4

Kennzahl	Bezeichnung	Maßeinheit	2016/17	2017/18	2018/19	Dreijähriger Durchschnitt
0001	Betriebe	Anzahl	397	397	397	
<b>Aufwand</b>						
5500	<b>Personalaufwand (ohne BUV)</b>	€ / ha LF	615	638	644	632
5501	Personalaufwand (ohne BUV)	€ / eAK	28.128	29.765	30.262	29.385
5600	<b>Betriebswirtschaftliche AfA</b>	€ / ha LF	321	332	342	332
5636	dar. Wirtschaftsgeb. u. baul. Anl.	€ / ha LF	87	88	90	88
5642	dar. Maschinen u. Geräte	€ / ha LF	147	153	158	153
5641	dar. Betriebsvorrichtungen	€ / ha LF	51	55	56	54
5700	<b>Sonst. betriebl. Aufwand</b>	€ / ha LF	514	562	564	547
5710	dar. Unterhaltung	€ / ha LF	188	224	219	210
5715	dar. Gebäude u. baul. Anlagen	€ / ha LF	47	66	60	58
5720	dar. techn. Anl., Masch., Fuhrp.	€ / ha LF	141	157	158	152
5730	dar. Betriebsversicherung	€ / ha LF	65	68	70	68
5731	dar. betriebliche Unfallversicherung	€ / ha LF	11	12	12	12
5742	dar. Pachten	€ / ha LF	136	139	140	138
5765	Pachtpreis / ha Pachtfläche	€ / ha	177	181	185	181
5764	dar. zeitraumzugehörige Vorsteuer	€ / ha LF	4	4	4	4
5770	dar. zeitraumfremder Aufwand	€ / ha LF	16	18	22	19
<b>Unternehmensergebnis</b>						
6000	<b>Betriebsergebnis</b>	€ / ha LF	149	289	102	180
4000	Betriebliche Erträge	€ / ha LF	2.907	3.142	2.983	3.011
5000	Betriebliche Aufwendungen	€ / ha LF	2.758	2.853	2.881	2.831
7000	<b>Finanzergebnis</b>	€ / ha LF	-50	-47	-39	-45
7230	dar. Zinsaufwand	€ / ha LF	49	47	45	47
7800	Steuern vom Einkommen u. Ertrag	€ / ha LF	15	36	13	21
7900	Sonstige Steuern	€ / ha LF	8	7	9	8
7910	Unternehmensertrag	€ / ha LF	2.932	3.163	3.005	3.033
7920	Unternehmensaufwand vor Steuern	€ / ha LF	2.842	2.928	2.950	2.907
<b>Rentabilität</b>						
9000	Gewinn/Jahresübersch. vor Steuern	€ / Betrieb	63.921	165.161	38.131	89.071
9000	Gewinn/Jahresübersch. vor Steuern	€ / ha LF	90	235	54	127
9004	Ordentliches Ergebnis	€ / Betrieb	37.461	144.560	15.177	65.733
9004	Ordentliches Ergebnis	€ / ha LF	53	206	22	93
9006	Gewinn + Personalaufwand (ohne BUV)	€ / AK	30.546	38.524	31.031	33.367
9007	Ordentliches Ergeb. + Personalaufw. (o. BUV)	€ / AK	28.927	37.230	29.577	31.911
9008	Ordentliches Ergeb. + Personalaufw. (o. BUV)	€ / ha LF	668	843	665	726
9071	Betriebseinkommen	€ / ha LF	872	1.052	873	933
9073	Relative Faktorentlohnung	%	88,7	103,6	85,5	92,6
9103	Ordentliche Rentabilitätsrate	%	0,5	5,3	-0,6	1,7
9120	Gesamtkapitalrentabilität	%	1,1	3,4	0,4	1,6
9131	Eigenkapitalrentabilität (ohne Boden)	%	0,0	5,3	0,0	1,8
<b>Liquidität / Stabilität</b>						
9601	Liquidität 1. Grades	%	99	118	99	105
9221	Cashflow I	€ / ha LF	410	562	442	471
9223	Cashflow III (zur Neufinanzierung verfügbar)	€ / ha LF	125	275	132	177
9240	Kapitaldienst	€ / ha LF	303	297	319	306
9231	Langfristige Kapitaldienstgrenze	€ / ha LF	42	171	16	76
9232	Mittelfristige Kapitaldienstgrenze	€ / ha LF	132	263	109	168
9233	Kurzfristige Kapitaldienstgrenze	€ / ha LF	362	503	359	408
9241	Ausschöpf. d. langfr. Kapitaldienstgr.	%	725	173	2.039	979
9242	Ausschöpf. d. mittelfr. Kapitaldienstgr.	%	229	113	293	212
9243	Ausschöpf. d. kurzfr. Kapitaldienstgr.	%	84	59	89	77
9270	Eigenkapitalquote	%	62	62	61	62
9230	Eigenkapitalveränderung	€ / ha LF	29	136	-16	50
9239	Bereinigte Eigenkapitalveränderung	€ / ha LF	-7	125	-29	30
9238	Bereinigte Eigenkapitalveränderung	€ / AK	-308	5.514	-1.293	1.304



## Identische Ackerbaubetriebe von 2016/17 bis 2018/19

Blatt 1 von 4

Kennzahl	Bezeichnung	Maßeinheit	2016/17	2017/18	2018/19	Dreijähriger Durchschnitt
0001	Betriebe	Anzahl	81	81	81	
<b>Faktorausstattung</b>						
1006	Wirtschaftliche Betriebsgröße	€ / ha LF	1.236	1.387	1.359	1.327
1030	Landw. genutzte Fläche (LF)	ha / Betrieb	355,8	353,0	348,9	352,6
1033	dar. zugepachtete LF (Netto)	ha / Betrieb	237,1	232,9	229,2	233,1
1150	Ackerfläche	% LF	88,6	89,2	88,9	88,9
1160	Dauergrünland	% LF	11,0	10,6	10,9	10,9
1056	Ertragsmesszahl	EMZ / a	44	45	44	44
1110	Arbeitskräfte insgesamt	AK / Betrieb	3,75	3,75	3,76	3,75
1114	AK-Besatz	AK / 100 ha LF	1,05	1,06	1,08	1,06
<b>Produktionsstruktur</b>						
1151	Ackerfläche (Anfang des Jahres)	ha AF / Betrieb	316,1	315,8	313,3	315,1
1210	dar. Getreide (ohne Körnermais)	% AF	59,3	57,5	58,1	58,3
1230	dar. Öfrüchte, Hülsenfr., Faserpflanzen	% AF	23,9	24,9	23,3	24,1
1237	dar. Wintererbsen	% AF	20,9	21,3	20,6	20,9
1240	dar. Kartoffeln	% AF	1,3	1,1	0,8	1,1
1250	dar. Zuckerrüben	% AF	2,0	2,0	2,5	2,2
1271	dar. Silomais	% AF	2,6	3,1	3,3	3,0
1275	dar. sonst. Ackerfutter	% AF	3,3	3,4	3,9	3,5
1284	dar. nachwachs. Rohstoffe / Energiepflanzen	% AF	1,0	1,0	0,9	1,0
1300	Viehbesatz	VE / 100 ha LF	7,5	7,0	6,9	7,1
1330	dar. Rinder	VE / 100 ha LF	6,8	6,3	6,2	6,4
1335	dar. Milchkühe	VE / 100 ha LF	1,4	1,0	0,8	1,1
1336	dar. Mutter- und Ammenkühe	VE / 100 ha LF	2,5	2,5	2,6	2,5
1339	dar. Jung- und Mastvieh	VE / 100 ha LF	2,2	2,1	2,2	2,2
1350	dar. Schweine	VE / 100 ha LF	0,2	0,2	0,2	0,2
1351	dar. Mastschweine und Läufer	VE / 100 ha LF	0,1	0,2	0,2	0,2
1352	dar. Zuchtsauen	VE / 100 ha LF	0,0	0,0	0,0	0,0
1340	dar. Schafe	VE / 100 ha LF	0,4	0,4	0,4	0,4
1320	dar. Pferde	VE / 100 ha LF	0,1	0,1	0,1	0,1
1391	Rauhfuttermittelverzehr	GV / Betrieb	25,8	24,2	23,5	24,5
<b>Erträge, Leistungen, Preise</b>						
1411	Getreide (ohne Körnermais)	dt / ha	75	71	58	68
1420	dar. Weizen	dt / ha	80	75	62	72
1426	dar. Wintergerste	dt / ha	78	72	58	69
1427	dar. Sommergerste	dt / ha	39	45	42	42
1433	dar. Roggen	dt / ha	51	50	46	49
1434	dar. Triticale	dt / ha	53	52	44	50
1465	Raps	dt / ha	37	34	30	34
1472	Kartoffeln	dt / ha	355	356	220	310
1473	Zuckerrüben	dt / ha	700	868	530	699
1631	Milchleistung (4 % Fett)	kg / Kuh	7.881	8.797	8.497	8.392
1632	Milchleistung (nat. Fettgehalt)	kg / Kuh	7.925	8.784	8.351	8.353
1612	Lebend geborene Ferkel	Ferkel / Sau	25	17		21
1511	Getreideerlös insges.(netto; o. Körnermais)	€ / dt	13,80	14,76	16,79	15,12
1520	Weizenerlös (netto)	€ / dt	14,82	15,56	17,59	15,99
1526	Wintergersterlös (netto)	€ / dt	11,68	13,13	14,97	13,26
1527	Sommergersterlös (netto)	€ / dt	14,42	16,34	17,40	16,05
1533	Roggenerlös (netto)	€ / dt	11,06	13,45	15,59	13,37
1534	Triticaleerlös (netto)	€ / dt	13,03	13,73	15,45	14,07
1565	Rapselerlös (netto)	€ / dt	36,82	38,17	37,53	37,51
1572	Kartoffelerlös (netto)	€ / dt	15,50	12,41	26,27	18,06
1573	Zuckerrübenelerlös (netto)	€ / dt	3,35	2,48	2,57	2,80
1731	Milcherlös (netto bei 4 % Fett)	€ / dt	26,39	36,05	33,54	31,99
1732	Milcherlös (netto bei nat. Fettgehalt)	€ / dt	26,24	36,10	34,12	32,15

## Identische Ackerbaubetriebe von 2016/17 bis 2018/19

Blatt 2 von 4

Kennzahl	Bezeichnung	Maßeinheit	2016/17	2017/18	2018/19	Dreijähriger Durchschnitt
0001	Betriebe	Anzahl	81	81	81	
<b>Bilanz</b>						
2000	Summe Aktiva (Bilanzvermögen)	€/ Betrieb	1.583.169	1.638.422	1.646.133	1.622.575
2000	Summe Aktiva (Bilanzvermögen)	€/ ha LF	4.450	4.642	4.718	4.603
2100	Sachanlagen gesamt	€/ ha LF	3.317	3.466	3.544	3.442
2111	dar. Boden	€/ ha LF	2.053	2.208	2.311	2.191
2115	dar. Gebäude, baul. Anlagen	€/ ha LF	340	320	309	323
2120	dar. techn. Anlagen u. Maschinen	€/ ha LF	828	831	783	814
2130	dar. andere Anlagen insges.	€/ ha LF	72	78	73	75
2160	dar. Anlagen im Bau, Anzahlungen	€/ ha LF	17	21	60	33
2200	Finanzanlagen	€/ ha LF	115	117	117	116
2211	dar. Anteile an verbund. Untern.	€/ ha LF	18	18	19	18
2213	dar. Beteiligungen	€/ ha LF	85	86	85	85
2300	Tiervermögen	€/ ha LF	48	46	46	47
2320	dar. Rinder	€/ ha LF	44	42	42	43
2330	dar. Schweine	€/ ha LF	0	1	0	1
2400	Umlaufvermögen (ohne Tiere)	€/ ha LF	953	994	992	980
2410	dav. Vorräte	€/ ha LF	486	479	463	476
2412	dar. Feldinventar	€/ ha LF	366	359	362	362
2420	dav. Finanzumlaufvermögen	€/ ha LF	468	516	529	504
2431	dar. Forderungen aus Liefer. u. Leist.	€/ ha LF	69	88	103	87
2450	dar. Bank, Kasse	€/ ha LF	290	285	296	290
9041	Eigenkapital (+ 50% Sonderposten)	€/ ha LF	3.225	3.304	3.331	3.287
3600	dar. Geschäftsguth., gez. Kapital	€/ ha LF	110	110	104	108
3140	Sonderposten gesamt	€/ ha LF	91	102	89	94
3400	Rückstellungen	€/ ha LF	89	83	77	83
3500	Verbindlichkeiten	€/ ha LF	1.078	1.189	1.246	1.171
3510	dar. geg. Kreditinstituten	€/ ha LF	843	842	908	864
3521	dar. aus Lieferungen u. Leistungen	€/ ha LF	88	122	99	103
9280	Anlagenintensität	%	58	56	56	57
9281	Veralterungsgrad abnutzbares Anlagenverm.	%	32	31	29	31
9292	Fremdkapitaldeckung II	%	166	156	147	156
<b>Investitionen, Finanzierung</b>						
8300	Bruttoinvestitionen	€/ ha LF	268	339	271	293
8231	Zugang Boden	€/ ha LF	74	127	61	87
8232	Zugang Wirtschaftsgeb.u.baul. Anl.	€/ ha LF	-1	8	4	3
8251	Zugang Anlagen im Bau, Anzahlung	€/ ha LF	30	29	77	45
8241	Zugang techn. Anlagen u. Masch.	€/ ha LF	159	157	126	148
2800	Veränderung Tiervermögen	€/ ha LF	-6	-2	0	-3
8400	Nettoinvestitionen	€/ ha LF	34	114	22	57
8401	Nettoinvestitionen	€/ AK	3.262	10.693	2.047	5.334
8404	Veränderung Sachanlageverm. (o. Boden)	%	-3	-1	-2	-2
9314	Nettoverbindlichkeiten	€/ ha LF	611	673	716	667
9315	Veränd. Nettoverbindlichkeiten	€/ ha LF	-14	62	35	28
9318	Tilg. von Verbindlichkeiten gesamt	€/ ha LF	182	179	180	180
2920	Veränd. Finanzumlaufvermögen	€/ ha LF	-21	45	9	11
3822	Veränderung Sonder-AfA	€/ ha LF	-2	-1	-1	-1

## Identische Ackerbaubetriebe von 2016/17 bis 2018/19

Blatt 3 von 4

Kennzahl	Bezeichnung	Maßeinheit	2016/17	2017/18	2018/19	Dreijähriger Durchschnitt
0001	Betriebe	Anzahl	81	81	81	
<b>Gewinn- und Verlustrechnung</b>						
<b>Ertrag</b>						
4010	<b>Umsatzerlöse</b>	€ / ha LF	1.253	1.228	1.143	1.208
4100	dar. landwirtschaftl. Pflanzenprod.	€ / ha LF	1.035	972	899	969
4112	dar. Getreide (ohne Körnermais)	€ / ha LF	561	536	510	535
4120	dar. Ölfr., Hülsenfr., Faserpfl.	€ / ha LF	279	257	236	257
4130	dar. Kartoffeln	€ / ha LF	63	44	40	49
4140	dar. Zuckerrüben	€ / ha LF	40	37	31	36
4173	dar. nachwachs. Rohstoffe / Energiepfl.	€ / ha LF	10	11	8	10
4200	dar. Tierproduktion	€ / ha LF	68	74	66	69
4220	dar. Rinder	€ / ha LF	32	31	29	31
4230	dar. Milch	€ / ha LF	29	32	21	27
4240	dar. Schweine	€ / ha LF	2	2	2	2
4260	dar. Geflügel, Eier	€ / ha LF	1	1	1	1
4300	dar. Obst, Weinbau	€ / ha LF	0	0	0	0
4360	dar. Nebenbetr., Handel, Dienstleist.	€ / ha LF	138	169	171	159
4378	dar. Mieten u. Pachten	€ / ha LF	13	14	17	15
4379	dar. zeitraumzugehörige Ust.	€ / ha LF	0	0	0	0
4368	dar. Lohnarbeit, Masch.miete	€ / ha LF	70	86	81	79
4400	<b>Bestandsveränderungen</b>	€ / ha LF	-22	-8	-15	-15
4500	<b>Sonst. betr. Erträge</b>	€ / ha LF	459	458	468	462
4510	dar. Zulagen u. Zuschüsse	€ / ha LF	368	376	379	374
4660	dar. betriebsbezogene Zahlungen	€ / ha LF	345	351	357	351
4670	dar. EU-Direktzahlungen (bis WJ 14/15 Betriebsprämie)	€ / ha LF	279	275	272	275
4671	dav. Basisprämie - gültig ab WJ 15/16	€ / ha LF	186	183	179	183
4672	dav. Greening-Prämie - gültig ab WJ 15/16	€ / ha LF	87	85	86	86
4673	dav. Umverteilungsprämie - gültig ab WJ 15/16	€ / ha LF	6	6	6	6
4674	dav. Förderung für Junglandwirte - gültig ab WJ 15/16	€ / ha LF	1	1	1	1
4680	dar. Ausgleichszulage	€ / ha LF	7	7	8	7
4690	dar. für umweltger. Agrarprod.	€ / ha LF	31	42	45	40
4698	dar. sonstige Zuschüsse	€ / ha LF	1	1	1	1
4520	dar. aufwandsbezogene Zahlungen	€ / ha LF	24	24	22	23
4560	dar. Agrardieselerstattung	€ / ha LF	22	21	21	21
4550	dar. Investitionszuschüsse	€ / ha LF	2	3	0	2
4900	dar. zeitraumfremde Erträge	€ / ha LF	44	34	43	40
<b>Aufwand</b>						
5100	<b>Materialaufwand</b>	€ / ha LF	618	617	576	604
5110	dar. Pflanzenproduktion	€ / ha LF	387	361	332	360
5111	dar. Saat- u. Pflanzgut	€ / ha LF	80	78	85	81
5112	dar. Düngemittel	€ / ha LF	154	129	123	135
5113	dar. Pflanzenschutz	€ / ha LF	125	126	107	119
5210	dar. Tierproduktion	€ / ha LF	26	28	22	26
5211	dar. Tierzukauf	€ / ha LF	3	6	3	4
5280	dar. Futtermittelzukauf	€ / ha LF	14	14	12	13
5292	dar. Tierarzt	€ / ha LF	4	4	4	4
5293	dar. Besamung	€ / ha LF	1	1	1	1
5294	dar. sonst. bezogene Leist. Tierprod.	€ / ha LF	3	2	2	2
5330	dar. Nebenbetr., Handel, Dienstleist.	€ / ha LF	20	36	38	31
5350	dar. sonst. Materialaufwand	€ / ha LF	185	192	183	187
5352	dar. Heizmat., Strom	€ / ha LF	16	16	14	15
5354	dar. Wasser, Abwasser	€ / ha LF	2	2	2	2
5355	dar. Treib- u. Schmierstoffe	€ / ha LF	92	97	99	96
5357	dar. Lohnarbeit, Masch.miete	€ / ha LF	57	59	53	56

## Identische Ackerbaubetriebe von 2016/17 bis 2018/19

Blatt 4 von 4

Kennzahl	Bezeichnung	Maßeinheit	2016/17	2017/18	2018/19	Dreijähriger Durchschnitt
0001	Betriebe	Anzahl	81	81	81	
<b>Aufwand</b>						
5500	<b>Personalaufwand (ohne BUV)</b>	€ / ha LF	229	232	230	230
5501	Personalaufwand (ohne BUV)	€ / eAK	30.348	30.573	30.105	30.342
5600	<b>Betriebswirtschaftliche AfA</b>	€ / ha LF	211	215	224	217
5636	dar. Wirtschaftsgeb. u. baul. Anl.	€ / ha LF	30	29	29	29
5642	dar. Maschinen u. Geräte	€ / ha LF	151	155	163	156
5641	dar. Betriebsvorrichtungen	€ / ha LF	9	9	9	9
5700	<b>Sonst. betriebl. Aufwand</b>	€ / ha LF	364	369	371	368
5710	dar. Unterhaltung	€ / ha LF	115	115	114	115
5715	dar. Gebäude u. baul. Anlagen	€ / ha LF	30	34	36	33
5720	dar. techn. Anl., Masch., Fuhrp.	€ / ha LF	84	80	78	81
5730	dar. Betriebsversicherung	€ / ha LF	46	49	50	48
5731	dar. betriebliche Unfallversicherung	€ / ha LF	7	8	9	8
5742	dar. Pachten	€ / ha LF	134	139	138	137
5765	Pachtpreis / ha Pachtfläche	€ / ha	202	207	207	205
5764	dar. zeitraumzugehörige Vorsteuer	€ / ha LF	7	7	7	7
5770	dar. zeitraumfremder Aufwand	€ / ha LF	12	10	14	12
<b>Unternehmensergebnis</b>						
6000	<b>Betriebsergebnis</b>	€ / ha LF	268	246	195	236
4000	Betriebliche Erträge	€ / ha LF	1.690	1.679	1.596	1.655
5000	Betriebliche Aufwendungen	€ / ha LF	1.422	1.433	1.401	1.418
7000	<b>Finanzergebnis</b>	€ / ha LF	-24	-20	-21	-22
7230	dar. Zinsaufwand	€ / ha LF	26	24	24	25
7800	Steuern vom Einkommen u. Ertrag	€ / ha LF	29	16	13	19
7900	Sonstige Steuern	€ / ha LF	10	10	12	11
7910	Unternehmensertrag	€ / ha LF	1.700	1.686	1.605	1.664
7920	Unternehmensaufwand vor Steuern	€ / ha LF	1.465	1.471	1.442	1.459
<b>Rentabilität</b>						
9000	Gewinn/Jahresübersch. vor Steuern	€ / Betrieb	83.420	75.979	56.634	72.011
9000	Gewinn/Jahresübersch. vor Steuern	€ / ha LF	234	215	162	204
9004	Ordentliches Ergebnis	€ / Betrieb	73.506	68.145	48.993	63.548
9004	Ordentliches Ergebnis	€ / ha LF	207	193	140	180
9006	Gewinn + Personalaufwand (ohne BUV)	€ / AK	43.921	42.046	36.460	40.809
9007	Ordentliches Ergeb. + Personalaufw. (o. BUV)	€ / AK	41.278	39.957	34.427	38.554
9008	Ordentliches Ergeb. + Personalaufw. (o. BUV)	€ / ha LF	435	425	371	410
9071	Betriebseinkommen	€ / ha LF	603	592	537	577
9073	Relative Faktorentlohnung	%	98,7	96,0	86,6	93,8
9103	Ordentliche Rentabilitätsrate	%	6,5	5,6	2,2	4,8
9120	Gesamtkapitalrentabilität	%	3,1	2,5	1,3	2,3
9131	Eigenkapitalrentabilität (ohne Boden)	%	3,0	1,8	0,0	1,6
<b>Liquidität / Stabilität</b>						
9601	Liquidität 1. Grades	%	144	122	148	138
9221	Cashflow I	€ / ha LF	456	428	396	427
9223	Cashflow III (zur Neufinanzierung verfügbar)	€ / ha LF	152	135	123	137
9240	Kapitaldienst	€ / ha LF	209	202	204	205
9231	Langfristige Kapitaldienstgrenze	€ / ha LF	63	91	48	67
9232	Mittelfristige Kapitaldienstgrenze	€ / ha LF	94	121	78	98
9233	Kurzfristige Kapitaldienstgrenze	€ / ha LF	275	306	273	285
9241	Ausschöpf. d. langfr. Kapitaldienstgr.	%	331	223	424	326
9242	Ausschöpf. d. mittelfr. Kapitaldienstgr.	%	221	168	261	217
9243	Ausschöpf. d. kurzfr. Kapitaldienstgr.	%	76	66	75	72
9270	Eigenkapitalquote	%	72	71	71	71
9230	Eigenkapitalveränderung	€ / ha LF	35	51	-4	27
9239	Bereinigte Eigenkapitalveränderung	€ / ha LF	37	67	24	42
9238	Bereinigte Eigenkapitalveränderung	€ / AK	3.464	6.306	2.221	3.997

## Identische spezialisierte Getreidebaubetriebe von 2016/17 bis 2018/19

Blatt 1 von 4

Kennzahl	Bezeichnung	Maßeinheit	2016/17	2017/18	2018/19	Dreijähriger Durchschnitt
0001	Betriebe	Anzahl	60	60	60	
<b>Faktorausstattung</b>						
1006	Wirtschaftliche Betriebsgröße	€ / ha LF	998	1.177	1.180	1.118
1030	Landw. genutzte Fläche (LF)	ha / Betrieb	267,6	266,4	263,5	265,8
1033	dar. zugepachtete LF (Netto)	ha / Betrieb	180,2	175,7	174,2	176,7
1150	Ackerfläche	% LF	91,2	91,8	91,5	91,5
1160	Dauergrünland	% LF	8,2	8,1	8,4	8,2
1056	Ertragsmesszahl	EMZ / a	47	47	47	47
1110	Arbeitskräfte insgesamt	AK / Betrieb	2,36	2,35	2,35	2,35
1114	AK-Besatz	AK / 100 ha LF	0,88	0,88	0,89	0,88
<b>Produktionsstruktur</b>						
1151	Ackerfläche (Anfang des Jahres)	ha AF / Betrieb	242,9	245,8	244,0	244,2
1210	dar. Getreide (ohne Körnermais)	% AF	62,8	62,4	62,6	62,6
1230	dar. Ölfrüchte, Hülsenfr., Faserpflanzen	% AF	26,4	27,1	24,9	26,1
1237	dar. Wintererbsen	% AF	22,7	23,2	22,2	22,7
1240	dar. Kartoffeln	% AF	0,2	0,2	0,2	0,2
1250	dar. Zuckerrüben	% AF	2,4	1,8	2,6	2,3
1271	dar. Silomais	% AF	2,0	2,1	2,0	2,1
1275	dar. sonst. Ackerfutter	% AF	0,8	1,1	1,5	1,1
1284	dar. nachwachs. Rohstoffe / Energiepflanzen	% AF	1,8	1,7	1,4	1,6
1300	Viehbesatz	VE / 100 ha LF	5,1	5,1	5,2	5,1
1330	dar. Rinder	VE / 100 ha LF	4,5	4,5	4,6	4,5
1335	dar. Milchkühe	VE / 100 ha LF	0,0	0,0	0,0	0,0
1336	dar. Mutter- und Ammenkühe	VE / 100 ha LF	2,5	2,5	2,6	2,6
1339	dar. Jung- und Mastvieh	VE / 100 ha LF	1,4	1,4	1,5	1,4
1350	dar. Schweine	VE / 100 ha LF	0,3	0,4	0,3	0,4
1351	dar. Mastschweine und Läufer	VE / 100 ha LF	0,2	0,4	0,3	0,3
1352	dar. Zuchtsauen	VE / 100 ha LF	0,0	0,0	0,0	0,0
1340	dar. Schafe	VE / 100 ha LF	0,0	0,0	0,0	0,0
1320	dar. Pferde	VE / 100 ha LF	0,1	0,1	0,1	0,1
1391	Rauhfuterverzehrer	GV / Betrieb	12,8	12,7	13,0	12,8
<b>Erträge, Leistungen, Preise</b>						
1411	Getreide (ohne Körnermais)	dt / ha	78	73	60	70
1420	dar. Weizen	dt / ha	82	77	63	74
1426	dar. Wintergerste	dt / ha	79	75	58	71
1427	dar. Sommergerste	dt / ha	46	51	49	49
1433	dar. Roggen	dt / ha	60	57	49	55
1434	dar. Triticale	dt / ha	56	51	47	51
1465	Raps	dt / ha	37	34	30	34
1472	Kartoffeln	dt / ha	215	213	146	191
1473	Zuckerrüben	dt / ha	688	881	537	702
1631	Milchleistung (4 % Fett)	kg / Kuh				
1632	Milchleistung (nat. Fettgehalt)	kg / Kuh				
1612	Lebend geborene Ferkel	Ferkel / Sau	29	17		23
1511	Getreideerlös insges.(netto; o. Körnermais)	€ / dt	13,46	14,73	16,91	15,03
1520	Weizenerlös (netto)	€ / dt	14,41	15,61	17,75	15,92
1526	Wintergersterlös (netto)	€ / dt	11,70	13,20	15,21	13,37
1527	Sommergersterlös (netto)	€ / dt	13,98	15,76	17,35	15,70
1533	Roggenerlös (netto)	€ / dt	11,39	14,09	16,39	13,96
1534	Triticaleerlös (netto)	€ / dt	12,05	14,15	15,81	14,00
1565	Rapselerlös (netto)	€ / dt	36,21	38,13	37,88	37,41
1572	Kartoffelerlös (netto)	€ / dt	23,05	23,57	29,82	25,48
1573	Zuckerrübenelerlös (netto)	€ / dt	3,34	2,70	2,55	2,86
1731	Milcherlös (netto bei 4 % Fett)	€ / dt				
1732	Milcherlös (netto bei nat. Fettgehalt)	€ / dt				

## Identische spezialisierte Getreidebaubetriebe von 2016/17 bis 2018/19

Blatt 2 von 4

Kennzahl	Bezeichnung	Maßeinheit	2016/17	2017/18	2018/19	Dreijähriger Durchschnitt
0001	Betriebe	Anzahl	60	60	60	
<b>Bilanz</b>						
2000	Summe Aktiva (Bilanzvermögen)	€/ Betrieb	1.107.513	1.166.894	1.177.514	1.150.641
2000	Summe Aktiva (Bilanzvermögen)	€/ ha LF	4.138	4.381	4.470	4.329
2100	Sachanlagen gesamt	€/ ha LF	3.184	3.364	3.422	3.323
2111	dar. Boden	€/ ha LF	1.929	2.123	2.226	2.092
2115	dar. Gebäude, baul. Anlagen	€/ ha LF	360	334	332	342
2120	dar. techn. Anlagen u. Maschinen	€/ ha LF	807	811	758	792
2130	dar. andere Anlagen insges.	€/ ha LF	55	60	52	56
2160	dar. Anlagen im Bau, Anzahlungen	€/ ha LF	25	29	47	33
2200	Finanzanlagen	€/ ha LF	94	96	96	95
2211	dar. Anteile an verbund. Untern.	€/ ha LF	2	3	3	3
2213	dar. Beteiligungen	€/ ha LF	79	79	79	79
2300	Tiervermögen	€/ ha LF	33	34	34	34
2320	dar. Rinder	€/ ha LF	30	30	32	31
2330	dar. Schweine	€/ ha LF	1	1	1	1
2400	Umlaufvermögen (ohne Tiere)	€/ ha LF	805	862	893	853
2410	dav. Vorräte	€/ ha LF	484	477	462	474
2412	dar. Feldinventar	€/ ha LF	405	399	398	401
2420	dav. Finanzumlaufvermögen	€/ ha LF	321	387	433	380
2431	dar. Forderungen aus Liefer. u. Leist.	€/ ha LF	38	76	82	65
2450	dar. Bank, Kasse	€/ ha LF	149	155	174	160
9041	Eigenkapital (+ 50% Sonderposten)	€/ ha LF	3.081	3.132	3.180	3.131
3600	dar. Geschäftsguth., gez. Kapital	€/ ha LF	15	15	15	15
3140	Sonderposten gesamt	€/ ha LF	134	151	141	142
3400	Rückstellungen	€/ ha LF	71	70	69	70
3500	Verbindlichkeiten	€/ ha LF	910	1.088	1.126	1.041
3510	dar. geg. Kreditinstituten	€/ ha LF	717	730	789	745
3521	dar. aus Lieferungen u. Leistungen	€/ ha LF	92	130	111	111
9280	Anlagenintensität	%	61	59	58	59
9281	Veralterungsgrad abnutzbares Anlagenverm.	%	32	31	29	31
9292	Fremdkapitaldeckung II	%	172	151	144	156
<b>Investitionen, Finanzierung</b>						
8300	Bruttoinvestitionen	€/ ha LF	310	405	268	328
8231	Zugang Boden	€/ ha LF	60	166	74	100
8232	Zugang Wirtschaftsgeb.u.baul. Anl.	€/ ha LF	12	4	6	7
8251	Zugang Anlagen im Bau, Anzahlung	€/ ha LF	41	37	58	46
8241	Zugang techn. Anlagen u. Masch.	€/ ha LF	171	181	130	160
2800	Veränderung Tiervermögen	€/ ha LF	-2	1	1	0
8400	Nettoinvestitionen	€/ ha LF	39	161	0	67
8401	Nettoinvestitionen	€/ AK	4.445	18.241	38	7.575
8404	Veränderung Sachanlageverm. (o. Boden)	%	-2	-2	-5	-3
9314	Nettoverbindlichkeiten	€/ ha LF	589	702	693	661
9315	Veränd. Nettoverbindlichkeiten	€/ ha LF	-4	114	-18	31
9318	Tilg. von Verbindlichkeiten gesamt	€/ ha LF	181	165	173	173
2920	Veränd. Finanzumlaufvermögen	€/ ha LF	-23	63	46	29
3822	Veränderung Sonder-AfA	€/ ha LF	-3	-2	-2	-3

## Identische spezialisierte Getreidebaubetriebe von 2016/17 bis 2018/19

Blatt 3 von 4

Kennzahl	Bezeichnung	Maßeinheit	2016/17	2017/18	2018/19	Dreijähriger Durchschnitt
0001	Betriebe	Anzahl	60	60	60	
<b>Gewinn- und Verlustrechnung</b>						
<b>Ertrag</b>						
4010	<b>Umsatzerlöse</b>	€ / ha LF	1.155	1.158	1.092	1.135
4100	dar. landwirtschaftl. Pflanzenprod.	€ / ha LF	1.011	999	935	982
4112	dar. Getreide (ohne Körnermais)	€ / ha LF	595	625	585	602
4120	dar. Ölfr., Hülsenfr., Faserpfl.	€ / ha LF	315	282	276	291
4130	dar. Kartoffeln	€ / ha LF	9	8	7	8
4140	dar. Zuckerrüben	€ / ha LF	49	39	33	41
4173	dar. nachwachs. Rohstoffe / Energiepfl.	€ / ha LF	19	20	13	17
4200	dar. Tierproduktion	€ / ha LF	29	27	29	28
4220	dar. Rinder	€ / ha LF	21	18	21	20
4230	dar. Milch	€ / ha LF	0	0	0	0
4240	dar. Schweine	€ / ha LF	3	3	3	3
4260	dar. Geflügel, Eier	€ / ha LF	1	1	1	1
4300	dar. Obst, Weinbau	€ / ha LF	0	0	0	0
4360	dar. Nebenbetr., Handel, Dienstleist.	€ / ha LF	115	130	127	124
4378	dar. Mieten u. Pachten	€ / ha LF	8	9	10	9
4379	dar. zeitraumzugehörige Ust.	€ / ha LF	0	0	0	0
4368	dar. Lohnarbeit, Masch.miete	€ / ha LF	53	68	65	62
4400	<b>Bestandsveränderungen</b>	€ / ha LF	-8	-3	-17	-10
4500	<b>Sonst. betr. Erträge</b>	€ / ha LF	429	408	426	421
4510	dar. Zulagen u. Zuschüsse	€ / ha LF	333	331	337	333
4660	dar. betriebsbezogene Zahlungen	€ / ha LF	307	310	317	311
4670	dar. EU-Direktzahlungen (bis WJ 14/15 Betriebsprämie)	€ / ha LF	279	277	273	276
4671	dav. Basisprämie - gültig ab WJ 15/16	€ / ha LF	184	183	178	182
4672	dav. Greening-Prämie - gültig ab WJ 15/16	€ / ha LF	86	85	86	85
4673	dav. Umverteilungsprämie - gültig ab WJ 15/16	€ / ha LF	8	8	8	8
4674	dav. Förderung für Junglandwirte - gültig ab WJ 15/16	€ / ha LF	1	1	2	1
4680	dar. Ausgleichszulage	€ / ha LF	6	6	8	7
4690	dar. für umweltger. Agrarprod.	€ / ha LF	22	27	26	25
4698	dar. sonstige Zuschüsse	€ / ha LF	1	1	1	1
4520	dar. aufwandsbezogene Zahlungen	€ / ha LF	25	21	20	22
4560	dar. Agrardieselerstattung	€ / ha LF	22	21	20	21
4550	dar. Investitionszuschüsse	€ / ha LF	3	0	0	1
4900	dar. zeitraumfremde Erträge	€ / ha LF	44	34	49	43
<b>Aufwand</b>						
5100	<b>Materialaufwand</b>	€ / ha LF	573	575	544	564
5110	dar. Pflanzenproduktion	€ / ha LF	366	356	335	352
5111	dar. Saat- u. Pflanzgut	€ / ha LF	71	71	79	73
5112	dar. Düngemittel	€ / ha LF	148	135	129	137
5113	dar. Pflanzenschutz	€ / ha LF	133	133	114	127
5210	dar. Tierproduktion	€ / ha LF	10	9	10	10
5211	dar. Tierzukauf	€ / ha LF	4	4	3	3
5280	dar. Futtermittelzukauf	€ / ha LF	2	2	3	2
5292	dar. Tierarzt	€ / ha LF	1	1	1	1
5293	dar. Besamung	€ / ha LF	0	0	0	0
5294	dar. sonst. bezogene Leist. Tierprod.	€ / ha LF	2	1	2	2
5330	dar. Nebenbetr., Handel, Dienstleist.	€ / ha LF	11	9	11	10
5350	dar. sonst. Materialaufwand	€ / ha LF	185	201	187	191
5352	dar. Heizmat., Strom	€ / ha LF	12	11	12	12
5354	dar. Wasser, Abwasser	€ / ha LF	2	2	2	2
5355	dar. Treib- u. Schmierstoffe	€ / ha LF	90	97	96	94
5357	dar. Lohnarbeit, Masch.miete	€ / ha LF	65	73	64	67

## Identische spezialisierte Getreidebaubetriebe von 2016/17 bis 2018/19

Blatt 4 von 4

Kennzahl	Bezeichnung	Maßeinheit	2016/17	2017/18	2018/19	Dreijähriger Durchschnitt
0001	Betriebe	Anzahl	60	60	60	
<b>Aufwand</b>						
5500	<b>Personalaufwand (ohne BUV)</b>	€ / ha LF	135	136	137	136
5501	Personalaufwand (ohne BUV)	€ / eAK	30.675	31.227	31.062	30.988
5600	<b>Betriebswirtschaftliche AfA</b>	€ / ha LF	220	226	235	227
5636	dar. Wirtschaftsgeb. u. baul. Anl.	€ / ha LF	32	30	30	31
5642	dar. Maschinen u. Geräte	€ / ha LF	168	174	183	175
5641	dar. Betriebsvorrichtungen	€ / ha LF	4	4	3	4
5700	<b>Sonst. betriebl. Aufwand</b>	€ / ha LF	372	370	375	372
5710	dar. Unterhaltung	€ / ha LF	105	103	110	106
5715	dar. Gebäude u. baul. Anlagen	€ / ha LF	20	23	30	24
5720	dar. techn. Anl., Masch., Fuhrp.	€ / ha LF	84	79	79	81
5730	dar. Betriebsversicherung	€ / ha LF	49	53	53	52
5731	dar. betriebliche Unfallversicherung	€ / ha LF	6	8	9	7
5742	dar. Pachten	€ / ha LF	136	139	140	138
5765	Pachtpreis / ha Pachtfläche	€ / ha	213	221	223	219
5764	dar. zeitraumzugehörige Vorsteuer	€ / ha LF	7	7	6	7
5770	dar. zeitraumfremder Aufwand	€ / ha LF	18	16	17	17
<b>Unternehmensergebnis</b>						
6000	<b>Betriebsergebnis</b>	€ / ha LF	276	255	210	247
4000	Betriebliche Erträge	€ / ha LF	1.575	1.562	1.500	1.546
5000	Betriebliche Aufwendungen	€ / ha LF	1.299	1.307	1.290	1.299
7000	<b>Finanzergebnis</b>	€ / ha LF	-22	-22	-23	-22
7230	dar. Zinsaufwand	€ / ha LF	21	22	20	21
7800	Steuern vom Einkommen u. Ertrag	€ / ha LF	5	4	0	3
7900	Sonstige Steuern	€ / ha LF	10	10	12	11
7910	Unternehmensertrag	€ / ha LF	1.587	1.569	1.507	1.554
7920	Unternehmensaufwand vor Steuern	€ / ha LF	1.343	1.347	1.331	1.340
<b>Rentabilität</b>						
9000	Gewinn/Jahresübersch. vor Steuern	€ / Betrieb	65.403	59.214	46.148	56.922
9000	Gewinn/Jahresübersch. vor Steuern	€ / ha LF	244	222	175	214
9004	Ordentliches Ergebnis	€ / Betrieb	60.111	55.568	40.778	52.152
9004	Ordentliches Ergebnis	€ / ha LF	225	209	155	196
9006	Gewinn + Personalaufwand (ohne BUV)	€ / AK	42.952	40.522	34.948	39.474
9007	Ordentliches Ergeb. + Personalaufw. (o. BUV)	€ / AK	40.710	38.973	32.663	37.449
9008	Ordentliches Ergeb. + Personalaufw. (o. BUV)	€ / ha LF	359	344	291	332
9071	Betriebseinkommen	€ / ha LF	526	512	457	498
9073	Relative Faktorentlohnung	%	94,6	90,4	79,8	88,3
9103	Ordentliche Rentabilitätsrate	%	5,2	4,0	0,1	3,1
9120	Gesamtkapitalrentabilität	%	2,5	1,9	0,5	1,7
9131	Eigenkapitalrentabilität (ohne Boden)	%	1,0	0,0	0,0	0,3
<b>Liquidität / Stabilität</b>						
9601	Liquidität 1. Grades	%	85	67	84	78
9221	Cashflow I	€ / ha LF	497	453	452	467
9223	Cashflow III (zur Neufinanzierung verfügbar)	€ / ha LF	135	127	141	134
9240	Kapitaldienst	€ / ha LF	202	187	193	194
9231	Langfristige Kapitaldienstgrenze	€ / ha LF	18	78	24	40
9232	Mittelfristige Kapitaldienstgrenze	€ / ha LF	50	109	55	72
9233	Kurzfristige Kapitaldienstgrenze	€ / ha LF	239	305	260	268
9241	Ausschöpf. d. langfr. Kapitaldienstgr.	%	1.121	240	802	721
9242	Ausschöpf. d. mittelfr. Kapitaldienstgr.	%	401	171	349	307
9243	Ausschöpf. d. kurzfr. Kapitaldienstgr.	%	85	61	74	73
9270	Eigenkapitalquote	%	74	71	71	72
9230	Eigenkapitalveränderung	€ / ha LF	44	36	8	29
9239	Bereinigte Eigenkapitalveränderung	€ / ha LF	-3	56	4	19
9238	Bereinigte Eigenkapitalveränderung	€ / AK	-338	6.380	441	2.161



## Identische Futterbaubetriebe von 2016/17 bis 2018/19

Blatt 1 von 4

Kennzahl	Bezeichnung	Maßeinheit	2016/17	2017/18	2018/19	Dreijähriger Durchschnitt
0001	Betriebe	Anzahl	152	152	152	
<b>Faktorausstattung</b>						
1006	Wirtschaftliche Betriebsgröße	€ / ha LF	2.340	2.616	2.585	2.514
1030	Landw. genutzte Fläche (LF)	ha / Betrieb	684,4	679,7	681,9	682,0
1033	dar. zugepachtete LF (Netto)	ha / Betrieb	517,0	506,6	502,8	508,8
1150	Ackerfläche	% LF	70,3	70,1	70,2	70,2
1160	Dauergrünland	% LF	29,4	29,4	29,5	29,5
1056	Ertragsmesszahl	EMZ / a	34	34	34	34
1110	Arbeitskräfte insgesamt	AK / Betrieb	19,42	19,19	19,13	19,25
1114	AK-Besatz	AK / 100 ha LF	2,84	2,82	2,81	2,82
<b>Produktionsstruktur</b>						
1151	Ackerfläche (Anfang des Jahres)	ha AF / Betrieb	480,7	481,0	475,1	478,9
1210	dar. Getreide (ohne Körnermais)	% AF	46,0	45,9	47,5	46,5
1230	dar. Öfrüchte, Hülsenfr., Faserpflanzen	% AF	18,1	18,5	17,3	18,0
1237	dar. Wintererbsen	% AF	16,3	16,2	15,8	16,1
1240	dar. Kartoffeln	% AF	0,3	0,3	0,2	0,3
1250	dar. Zuckerrüben	% AF	0,8	0,8	0,9	0,8
1271	dar. Silomais	% AF	18,1	17,3	18,0	17,8
1275	dar. sonst. Ackerfutter	% AF	11,5	10,6	11,4	11,2
1284	dar. nachwachs. Rohstoffe / Energiepflanzen	% AF	0,4	0,4	0,4	0,4
1300	Viehbesatz	VE / 100 ha LF	88,6	89,1	88,0	88,6
1330	dar. Rinder	VE / 100 ha LF	87,7	88,3	87,4	87,8
1335	dar. Milchkühe	VE / 100 ha LF	53,5	54,4	53,7	53,9
1336	dar. Mutter- und Ammenkühe	VE / 100 ha LF	2,5	2,6	2,7	2,6
1339	dar. Jung- und Mastvieh	VE / 100 ha LF	22,3	22,0	21,3	21,9
1350	dar. Schweine	VE / 100 ha LF	0,4	0,3	0,1	0,3
1351	dar. Mastschweine und Läufer	VE / 100 ha LF	0,4	0,3	0,1	0,3
1352	dar. Zuchtsauen	VE / 100 ha LF	0,0	0,0	0,0	0,0
1340	dar. Schafe	VE / 100 ha LF	0,3	0,3	0,3	0,3
1320	dar. Pferde	VE / 100 ha LF	0,1	0,1	0,1	0,1
1391	Rauhfuttermittel	GV / Betrieb	603,7	603,4	599,0	602,0
<b>Erträge, Leistungen, Preise</b>						
1411	Getreide (ohne Körnermais)	dt / ha	70	64	59	64
1420	dar. Weizen	dt / ha	79	71	63	71
1426	dar. Wintergerste	dt / ha	71	68	60	66
1427	dar. Sommergerste	dt / ha	53	50	54	53
1433	dar. Roggen	dt / ha	57	56	56	57
1434	dar. Triticale	dt / ha	64	60	55	59
1465	Raps	dt / ha	37	33	33	34
1472	Kartoffeln	dt / ha	393	376	290	353
1473	Zuckerrüben	dt / ha	734	832	531	699
1631	Milchleistung (4 % Fett)	kg / Kuh	9.276	9.394	9.428	9.366
1632	Milchleistung (nat. Fettgehalt)	kg / Kuh	9.353	9.558	9.639	9.516
1612	Lebend geborene Ferkel	Ferkel / Sau	6	8	18	11
1511	Getreideerlös insges.(netto; o. Körnermais)	€ / dt	14,38	15,53	17,71	15,87
1520	Weizenerlös (netto)	€ / dt	14,54	15,76	17,68	15,99
1526	Wintergersterlös (netto)	€ / dt	12,11	13,50	15,90	13,84
1527	Sommergersterlös (netto)	€ / dt	17,27	17,64	20,08	18,33
1533	Roggenerlös (netto)	€ / dt	12,93	14,48	17,41	14,94
1534	Triticaleerlös (netto)	€ / dt	12,63	13,61	15,63	13,96
1565	Rapselerlös (netto)	€ / dt	35,91	37,99	36,84	36,91
1572	Kartoffelerlös (netto)	€ / dt	19,66	18,38	26,70	21,58
1573	Zuckerrübenelerlös (netto)	€ / dt	3,17	2,55	2,20	2,64
1731	Milcherlös (netto bei 4 % Fett)	€ / dt	28,97	36,94	34,75	33,55
1732	Milcherlös (netto bei nat. Fettgehalt)	€ / dt	28,73	36,30	33,99	33,01

## Identische Futterbaubetriebe von 2016/17 bis 2018/19

Blatt 2 von 4

Kennzahl	Bezeichnung	Maßeinheit	2016/17	2017/18	2018/19	Dreijähriger Durchschnitt
0001	Betriebe	Anzahl	152	152	152	
<b>Bilanz</b>						
2000	Summe Aktiva (Bilanzvermögen)	€/ Betrieb	4.550.924	4.709.302	4.803.553	4.687.926
2000	Summe Aktiva (Bilanzvermögen)	€/ ha LF	6.650	6.929	7.045	6.875
2100	Sachanlagen gesamt	€/ ha LF	4.542	4.654	4.851	4.682
2111	dar. Boden	€/ ha LF	1.406	1.501	1.598	1.502
2115	dar. Gebäude, baul. Anlagen	€/ ha LF	1.514	1.488	1.501	1.501
2120	dar. techn. Anlagen u. Maschinen	€/ ha LF	1.379	1.410	1.417	1.402
2130	dar. andere Anlagen insges.	€/ ha LF	141	149	164	151
2160	dar. Anlagen im Bau, Anzahlungen	€/ ha LF	94	95	161	117
2200	Finanzanlagen	€/ ha LF	102	147	105	118
2211	dar. Anteile an verbund. Untern.	€/ ha LF	18	66	25	36
2213	dar. Beteiligungen	€/ ha LF	37	30	28	32
2300	Tiervermögen	€/ ha LF	614	614	600	609
2320	dar. Rinder	€/ ha LF	610	610	597	606
2330	dar. Schweine	€/ ha LF	1	1	1	1
2400	Umlaufvermögen (ohne Tiere)	€/ ha LF	1.368	1.488	1.463	1.440
2410	dav. Vorräte	€/ ha LF	588	582	546	572
2412	dar. Feldinventar	€/ ha LF	199	200	199	200
2420	dav. Finanzumlaufvermögen	€/ ha LF	780	906	917	868
2431	dar. Forderungen aus Liefer. u. Leist.	€/ ha LF	197	219	213	210
2450	dar. Bank, Kasse	€/ ha LF	419	506	503	476
9041	Eigenkapital (+ 50% Sonderposten)	€/ ha LF	3.858	4.066	4.036	3.987
3600	dar. Geschäftsguth., gez. Kapital	€/ ha LF	139	167	138	148
3140	Sonderposten gesamt	€/ ha LF	416	399	388	401
3400	Rückstellungen	€/ ha LF	125	163	135	141
3500	Verbindlichkeiten	€/ ha LF	2.418	2.457	2.627	2.501
3510	dar. geg. Kreditinstituten	€/ ha LF	1.990	1.994	2.146	2.043
3521	dar. aus Lieferungen u. Leistungen	€/ ha LF	164	175	184	174
9280	Anlagenintensität	%	62	61	62	61
9281	Veralterungsgrad abnutzbares Anlagenverm.	%	42	40	41	41
9292	Fremdkapitaldeckung II	%	130	134	126	130
<b>Investitionen, Finanzierung</b>						
8300	Bruttoinvestitionen	€/ ha LF	456	556	589	534
8231	Zugang Boden	€/ ha LF	70	80	79	76
8232	Zugang Wirtschaftsgeb.u.baul. Anl.	€/ ha LF	-2	21	76	32
8251	Zugang Anlagen im Bau, Anzahlung	€/ ha LF	160	157	239	185
8241	Zugang techn. Anlagen u. Masch.	€/ ha LF	163	209	224	199
2800	Veränderung Tiervermögen	€/ ha LF	0	-4	-11	-5
8400	Nettoinvestitionen	€/ ha LF	117	118	130	122
8401	Nettoinvestitionen	€/ AK	4.113	4.182	4.624	4.306
8404	Veränderung Sachanlageverm. (o. Boden)	%	1	0	4	2
9314	Nettoverbindlichkeiten	€/ ha LF	1.638	1.550	1.710	1.633
9315	Veränd. Nettoverbindlichkeiten	€/ ha LF	128	-99	167	65
9318	Tilg. von Verbindlichkeiten gesamt	€/ ha LF	291	302	336	310
2920	Veränd. Finanzumlaufvermögen	€/ ha LF	11	119	12	48
3822	Veränderung Sonder-AfA	€/ ha LF	-1	-1	-1	-1

## Identische Futterbaubetriebe von 2016/17 bis 2018/19

Blatt 3 von 4

Kennzahl	Bezeichnung	Maßeinheit	2016/17	2017/18	2018/19	Dreijähriger Durchschnitt
0001	Betriebe	Anzahl	152	152	152	
<b>Gewinn- und Verlustrechnung</b>						
<b>Ertrag</b>						
4010	<b>Umsatzerlöse</b>	€ / ha LF	2.589	3.029	2.896	2.838
4100	dar. landwirtschaftl. Pflanzenprod.	€ / ha LF	465	437	441	448
4112	dar. Getreide (ohne Körnermais)	€ / ha LF	232	225	244	234
4120	dar. Ölfr., Hülsenfr., Faserpfl.	€ / ha LF	156	141	137	145
4130	dar. Kartoffeln	€ / ha LF	14	11	12	13
4140	dar. Zuckerrüben	€ / ha LF	13	12	7	11
4173	dar. nachwachs. Rohstoffe / Energiepfl.	€ / ha LF	3	3	3	3
4200	dar. Tierproduktion	€ / ha LF	1.618	2.082	1.957	1.886
4220	dar. Rinder	€ / ha LF	204	231	227	221
4230	dar. Milch	€ / ha LF	1.396	1.832	1.711	1.646
4240	dar. Schweine	€ / ha LF	6	6	6	6
4260	dar. Geflügel, Eier	€ / ha LF	0	0	0	0
4300	dar. Obst, Weinbau	€ / ha LF	0	0	0	0
4360	dar. Nebenbetr., Handel, Dienstleist.	€ / ha LF	497	501	496	498
4378	dar. Mieten u. Pachten	€ / ha LF	32	32	32	32
4379	dar. zeitraumzugehörige Ust.	€ / ha LF	7	9	9	9
4368	dar. Lohnarbeit, Masch.miete	€ / ha LF	33	36	31	33
4400	<b>Bestandsveränderungen</b>	€ / ha LF	20	-22	-54	-19
4500	<b>Sonst. betr. Erträge</b>	€ / ha LF	611	645	648	635
4510	dar. Zulagen u. Zuschüsse	€ / ha LF	453	479	498	477
4660	dar. betriebsbezogene Zahlungen	€ / ha LF	373	396	418	396
4670	dar. EU-Direktzahlungen (bis WJ 14/15 Betriebsprämie)	€ / ha LF	276	269	266	270
4671	dav. Basisprämie - gültig ab WJ 15/16	€ / ha LF	187	181	179	182
4672	dav. Greening-Prämie - gültig ab WJ 15/16	€ / ha LF	86	85	84	85
4673	dav. Umverteilungsprämie - gültig ab WJ 15/16	€ / ha LF	3	3	3	3
4674	dav. Förderung für Junglandwirte - gültig ab WJ 15/16	€ / ha LF	0	0	1	0
4680	dar. Ausgleichszulage	€ / ha LF	30	30	33	31
4690	dar. für umweltger. Agrarprod.	€ / ha LF	44	60	56	53
4698	dar. sonstige Zuschüsse	€ / ha LF	2	1	2	2
4520	dar. aufwandsbezogene Zahlungen	€ / ha LF	71	61	70	67
4560	dar. Agrardieselerstattung	€ / ha LF	33	33	34	33
4550	dar. Investitionszuschüsse	€ / ha LF	34	22	29	28
4900	dar. zeitraumfremde Erträge	€ / ha LF	54	73	45	57
<b>Aufwand</b>						
5100	<b>Materialaufwand</b>	€ / ha LF	1.428	1.471	1.520	1.473
5110	dar. Pflanzenproduktion	€ / ha LF	297	294	290	294
5111	dar. Saat- u. Pflanzgut	€ / ha LF	70	74	78	74
5112	dar. Düngemittel	€ / ha LF	101	92	91	94
5113	dar. Pflanzenschutz	€ / ha LF	74	74	67	72
5210	dar. Tierproduktion	€ / ha LF	659	700	751	703
5211	dar. Tierzukauf	€ / ha LF	45	47	48	47
5280	dar. Futtermittelzukauf	€ / ha LF	420	438	479	445
5292	dar. Tierarzt	€ / ha LF	69	73	74	72
5293	dar. Besamung	€ / ha LF	29	30	35	32
5294	dar. sonst. bezogene Leist. Tierprod.	€ / ha LF	57	64	70	64
5330	dar. Nebenbetr., Handel, Dienstleist.	€ / ha LF	91	86	91	89
5350	dar. sonst. Materialaufwand	€ / ha LF	382	393	391	389
5352	dar. Heizmat., Strom	€ / ha LF	100	100	95	98
5354	dar. Wasser, Abwasser	€ / ha LF	11	11	13	12
5355	dar. Treib- u. Schmierstoffe	€ / ha LF	153	162	167	161
5357	dar. Lohnarbeit, Masch.miete	€ / ha LF	51	52	47	50

## Identische Futterbaubetriebe von 2016/17 bis 2018/19

Blatt 4 von 4

Kennzahl	Bezeichnung	Maßeinheit	2016/17	2017/18	2018/19	Dreijähriger Durchschnitt
0001	Betriebe	Anzahl	152	152	152	
<b>Aufwand</b>						
5500	<b>Personalaufwand (ohne BUV)</b>	€ / ha LF	751	795	803	783
5501	Personalaufwand (ohne BUV)	€ / eAK	27.828	29.609	30.101	29.179
5600	<b>Betriebswirtschaftliche AfA</b>	€ / ha LF	385	400	413	399
5636	dar. Wirtschaftsgeb. u. baul. Anl.	€ / ha LF	117	118	121	119
5642	dar. Maschinen u. Geräte	€ / ha LF	150	159	167	159
5641	dar. Betriebsvorrichtungen	€ / ha LF	75	78	79	78
5700	<b>Sonst. betriebl. Aufwand</b>	€ / ha LF	539	607	638	595
5710	dar. Unterhaltung	€ / ha LF	201	257	265	241
5715	dar. Gebäude u. baul. Anlagen	€ / ha LF	48	75	71	65
5720	dar. techn. Anl., Masch., Fuhrp.	€ / ha LF	153	182	191	175
5730	dar. Betriebsversicherung	€ / ha LF	73	77	79	76
5731	dar. betriebliche Unfallversicherung	€ / ha LF	14	15	15	15
5742	dar. Pachten	€ / ha LF	116	116	118	117
5765	Pachtpreis / ha Pachtfläche	€ / ha	148	150	155	151
5764	dar. zeitraumzugehörige Vorsteuer	€ / ha LF	7	8	8	8
5770	dar. zeitraumfremder Aufwand	€ / ha LF	14	19	26	20
<b>Unternehmensergebnis</b>						
6000	<b>Betriebsergebnis</b>	€ / ha LF	119	382	119	207
4000	Betriebliche Erträge	€ / ha LF	3.222	3.654	3.493	3.456
5000	Betriebliche Aufwendungen	€ / ha LF	3.103	3.272	3.374	3.250
7000	<b>Finanzergebnis</b>	€ / ha LF	-45	-59	-39	-48
7230	dar. Zinsaufwand	€ / ha LF	58	58	56	57
7800	Steuern vom Einkommen u. Ertrag	€ / ha LF	20	50	13	28
7900	Sonstige Steuern	€ / ha LF	8	5	9	7
7910	Unternehmensertrag	€ / ha LF	3.241	3.671	3.518	3.476
7920	Unternehmensaufwand vor Steuern	€ / ha LF	3.175	3.353	3.447	3.325
<b>Rentabilität</b>						
9000	Gewinn/Jahresübersch. vor Steuern	€ / Betrieb	45.463	215.940	48.378	103.260
9000	Gewinn/Jahresübersch. vor Steuern	€ / ha LF	66	318	71	152
9004	Ordentliches Ergebnis	€ / Betrieb	15.523	183.766	20.602	73.297
9004	Ordentliches Ergebnis	€ / ha LF	23	270	30	108
9006	Gewinn + Personalaufwand (ohne BUV)	€ / AK	28.785	39.398	31.150	33.111
9007	Ordentliches Ergeb. + Personalaufw. (o. BUV)	€ / AK	27.244	37.722	29.699	31.555
9008	Ordentliches Ergeb. + Personalaufw. (o. BUV)	€ / ha LF	773	1.065	833	891
9071	Betriebseinkommen	€ / ha LF	970	1.268	1.039	1.093
9073	Relative Faktorentlohnung	%	87,0	108,2	87,9	94,3
9103	Ordentliche Rentabilitätsrate	%	-0,6	6,2	-0,4	1,7
9120	Gesamtkapitalrentabilität	%	0,6	4,1	0,6	1,8
9131	Eigenkapitalrentabilität (ohne Boden)	%	0,0	7,3	0,0	2,4
<b>Liquidität / Stabilität</b>						
9601	Liquidität 1. Grades	%	71	97	84	84
9221	Cashflow I	€ / ha LF	410	683	540	544
9223	Cashflow III (zur Neufinanzierung verfügbar)	€ / ha LF	84	336	154	191
9240	Kapitaldienst	€ / ha LF	349	360	392	367
9231	Langfristige Kapitaldienstgrenze	€ / ha LF	31	229	34	98
9232	Mittelfristige Kapitaldienstgrenze	€ / ha LF	153	352	160	221
9233	Kurzfristige Kapitaldienstgrenze	€ / ha LF	413	628	450	497
9241	Ausschöpf. d. langfr. Kapitaldienstgr.	%	1.132	158	1.171	820
9242	Ausschöpf. d. mittelfr. Kapitaldienstgr.	%	229	102	246	192
9243	Ausschöpf. d. kurzfr. Kapitaldienstgr.	%	85	57	87	76
9270	Eigenkapitalquote	%	58	59	57	58
9230	Eigenkapitalveränderung	€ / ha LF	-6	179	-17	52
9239	Bereinigte Eigenkapitalveränderung	€ / ha LF	-27	171	-23	40
9238	Bereinigte Eigenkapitalveränderung	€ / AK	-953	6.050	-813	1.428

## Identische spezialisierte Milchviehbetriebe von 2016/17 bis 2018/19

Blatt 1 von 4

Kennzahl	Bezeichnung	Maßeinheit	2016/17	2017/18	2018/19	Dreijähriger Durchschnitt
0001	Betriebe	Anzahl	133	133	133	
<b>Faktorausstattung</b>						
1006	Wirtschaftliche Betriebsgröße	€ / ha LF	2.411	2.697	2.669	2.592
1030	Landw. genutzte Fläche (LF)	ha / Betrieb	745,3	739,6	741,4	742,1
1033	dar. zugepachtete LF (Netto)	ha / Betrieb	563,2	552,2	547,5	554,3
1150	Ackerfläche	% LF	72,0	71,8	71,8	71,8
1160	Dauergrünland	% LF	27,7	27,7	27,9	27,8
1056	Ertragsmesszahl	EMZ / a	34	34	34	34
1110	Arbeitskräfte insgesamt	AK / Betrieb	21,67	21,41	21,34	21,47
1114	AK-Besatz	AK / 100 ha LF	2,91	2,89	2,88	2,89
<b>Produktionsstruktur</b>						
1151	Ackerfläche (Anfang des Jahres)	ha AF / Betrieb	536,2	536,4	529,4	534,0
1210	dar. Getreide (ohne Körnermais)	% AF	46,0	46,0	47,6	46,5
1230	dar. Ölfrüchte, Hülsenfr., Faserpflanzen	% AF	18,3	18,7	17,5	18,1
1237	dar. Wintererbsen	% AF	16,4	16,3	16,0	16,2
1240	dar. Kartoffeln	% AF	0,3	0,3	0,2	0,3
1250	dar. Zuckerrüben	% AF	0,8	0,8	0,9	0,8
1271	dar. Silomais	% AF	18,2	17,4	18,3	18,0
1275	dar. sonst. Ackerfutter	% AF	11,3	10,4	11,2	11,0
1284	dar. nachwachs. Rohstoffe / Energiepflanzen	% AF	0,4	0,4	0,4	0,4
1300	Viehbesatz	VE / 100 ha LF	89,4	90,1	88,9	89,5
1330	dar. Rinder	VE / 100 ha LF	88,6	89,3	88,4	88,7
1335	dar. Milchkühe	VE / 100 ha LF	56,1	57,1	56,4	56,5
1336	dar. Mutter- und Ammenkühe	VE / 100 ha LF	1,3	1,2	1,2	1,2
1339	dar. Jung- und Mastvieh	VE / 100 ha LF	21,9	21,6	20,9	21,5
1350	dar. Schweine	VE / 100 ha LF	0,4	0,4	0,1	0,3
1351	dar. Mastschweine und Läufer	VE / 100 ha LF	0,4	0,3	0,1	0,3
1352	dar. Zuchtsauen	VE / 100 ha LF	0,0	0,0	0,0	0,0
1340	dar. Schafe	VE / 100 ha LF	0,3	0,3	0,3	0,3
1320	dar. Pferde	VE / 100 ha LF	0,0	0,0	0,0	0,0
1391	Rauhfuttermittel	GV / Betrieb	663,2	663,2	658,2	661,5
<b>Erträge, Leistungen, Preise</b>						
1411	Getreide (ohne Körnermais)	dt / ha	70	64	60	65
1420	dar. Weizen	dt / ha	79	71	63	71
1426	dar. Wintergerste	dt / ha	71	68	61	67
1427	dar. Sommergerste	dt / ha	53	50	55	53
1433	dar. Roggen	dt / ha	59	60	59	59
1434	dar. Triticale	dt / ha	64	59	54	59
1465	Raps	dt / ha	37	33	33	34
1472	Kartoffeln	dt / ha	393	376	290	353
1473	Zuckerrüben	dt / ha	735	835	531	700
1631	Milchleistung (4 % Fett)	kg / Kuh	9.281	9.396	9.429	9.369
1632	Milchleistung (nat. Fettgehalt)	kg / Kuh	9.359	9.560	9.639	9.519
1612	Lebend geborene Ferkel	Ferkel / Sau				
1511	Getreideerlös insges.(netto; o. Körnermais)	€ / dt	14,40	15,54	17,71	15,88
1520	Weizenerlös (netto)	€ / dt	14,56	15,76	17,66	15,99
1526	Wintergersterlös (netto)	€ / dt	12,10	13,50	15,91	13,84
1527	Sommergersterlös (netto)	€ / dt	17,25	17,63	20,09	18,32
1533	Roggenerlös (netto)	€ / dt	13,00	14,62	17,46	15,03
1534	Triticaleerlös (netto)	€ / dt	12,56	13,48	15,66	13,90
1565	Rapselerlös (netto)	€ / dt	35,88	38,00	36,87	36,92
1572	Kartoffelerlös (netto)	€ / dt	19,66	18,38	26,70	21,58
1573	Zuckerrübenelerlös (netto)	€ / dt	3,16	2,56	2,20	2,64
1731	Milcherlös (netto bei 4 % Fett)	€ / dt	28,97	36,94	34,75	33,55
1732	Milcherlös (netto bei nat. Fettgehalt)	€ / dt	28,73	36,30	33,99	33,01

## Identische spezialisierte Milchviehbetriebe von 2016/17 bis 2018/19

Blatt 2 von 4

Kennzahl	Bezeichnung	Maßeinheit	2016/17	2017/18	2018/19	Dreijähriger Durchschnitt
0001	Betriebe	Anzahl	133	133	133	
<b>Bilanz</b>						
2000	Summe Aktiva (Bilanzvermögen)	€/ Betrieb	5.046.336	5.221.897	5.332.742	5.200.325
2000	Summe Aktiva (Bilanzvermögen)	€/ ha LF	6.771	7.060	7.193	7.008
2100	Sachanlagen gesamt	€/ ha LF	4.633	4.747	4.958	4.780
2111	dar. Boden	€/ ha LF	1.431	1.526	1.626	1.528
2115	dar. Gebäude, baul. Anlagen	€/ ha LF	1.531	1.505	1.525	1.521
2120	dar. techn. Anlagen u. Maschinen	€/ ha LF	1.423	1.456	1.462	1.447
2130	dar. andere Anlagen insges.	€/ ha LF	142	151	165	153
2160	dar. Anlagen im Bau, Anzahlungen	€/ ha LF	98	99	169	122
2200	Finanzanlagen	€/ ha LF	98	151	107	119
2211	dar. Anteile an verbund. Untern.	€/ ha LF	18	68	25	37
2213	dar. Beteiligungen	€/ ha LF	32	31	29	31
2300	Tiervermögen	€/ ha LF	619	620	606	615
2320	dar. Rinder	€/ ha LF	615	616	603	611
2330	dar. Schweine	€/ ha LF	1	1	1	1
2400	Umlaufvermögen (ohne Tiere)	€/ ha LF	1.395	1.515	1.495	1.468
2410	dav. Vorräte	€/ ha LF	604	599	563	589
2412	dar. Feldinventar	€/ ha LF	204	205	204	204
2420	dav. Finanzumlaufvermögen	€/ ha LF	791	917	932	880
2431	dar. Forderungen aus Liefer. u. Leist.	€/ ha LF	204	224	219	216
2450	dar. Bank, Kasse	€/ ha LF	421	508	507	479
9041	Eigenkapital (+ 50% Sonderposten)	€/ ha LF	3.924	4.143	4.113	4.060
3600	dar. Geschäftsguth., gez. Kapital	€/ ha LF	143	173	143	153
3140	Sonderposten gesamt	€/ ha LF	418	400	389	402
3400	Rückstellungen	€/ ha LF	128	167	139	145
3500	Verbindlichkeiten	€/ ha LF	2.467	2.506	2.691	2.555
3510	dar. geg. Kreditinstituten	€/ ha LF	2.047	2.051	2.215	2.104
3521	dar. aus Lieferungen u. Leistungen	€/ ha LF	169	178	187	178
9280	Anlagenintensität	%	62	61	62	62
9281	Veralterungsgrad abnutzbares Anlagenverm.	%	42	40	41	41
9292	Fremdkapitaldeckung II	%	130	135	126	130
<b>Investitionen, Finanzierung</b>						
8300	Bruttoinvestitionen	€/ ha LF	461	566	608	545
8231	Zugang Boden	€/ ha LF	70	78	82	76
8232	Zugang Wirtschaftsgeb.u.baul. Anl.	€/ ha LF	-8	18	80	30
8251	Zugang Anlagen im Bau, Anzahlung	€/ ha LF	167	165	251	194
8241	Zugang techn. Anlagen u. Masch.	€/ ha LF	166	214	228	203
2800	Veränderung Tiervermögen	€/ ha LF	0	-4	-11	-5
8400	Nettoinvestitionen	€/ ha LF	117	124	138	126
8401	Nettoinvestitionen	€/ AK	4.031	4.279	4.790	4.367
8404	Veränderung Sachanlageverm. (o. Boden)	%	0	0	4	2
9314	Nettoverbindlichkeiten	€/ ha LF	1.676	1.589	1.760	1.675
9315	Veränd. Nettoverbindlichkeiten	€/ ha LF	129	-100	176	68
9318	Tilg. von Verbindlichkeiten gesamt	€/ ha LF	301	309	345	319
2920	Veränd. Finanzumlaufvermögen	€/ ha LF	12	118	16	49
3822	Veränderung Sonder-AfA	€/ ha LF	-1	-1	-1	-1

## Identische spezialisierte Milchviehbetriebe von 2016/17 bis 2018/19

Blatt 3 von 4

Kennzahl	Bezeichnung	Maßeinheit	2016/17	2017/18	2018/19	Dreijähriger Durchschnitt
0001	Betriebe	Anzahl	133	133	133	
<b>Gewinn- und Verlustrechnung</b>						
<b>Ertrag</b>						
4010	<b>Umsatzerlöse</b>	€ / ha LF	2.658	3.120	2.982	2.920
4100	dar. landwirtschaftl. Pflanzenprod.	€ / ha LF	477	447	452	459
4112	dar. Getreide (ohne Körnermais)	€ / ha LF	238	232	252	241
4120	dar. Ölfr., Hülsenfr., Faserpfl.	€ / ha LF	162	146	142	150
4130	dar. Kartoffeln	€ / ha LF	15	12	13	13
4140	dar. Zuckerrüben	€ / ha LF	13	12	8	11
4173	dar. nachwachs. Rohstoffe / Energiepfl.	€ / ha LF	4	3	3	3
4200	dar. Tierproduktion	€ / ha LF	1.663	2.150	2.020	1.944
4220	dar. Rinder	€ / ha LF	185	212	207	201
4230	dar. Milch	€ / ha LF	1.464	1.924	1.798	1.729
4240	dar. Schweine	€ / ha LF	6	6	6	6
4260	dar. Geflügel, Eier	€ / ha LF	0	0	0	0
4300	dar. Obst, Weinbau	€ / ha LF	0	0	0	0
4360	dar. Nebenbetr., Handel, Dienstleist.	€ / ha LF	510	514	509	511
4378	dar. Mieten u. Pachten	€ / ha LF	33	33	33	33
4379	dar. zeitraumzugehörige Ust.	€ / ha LF	8	10	10	9
4368	dar. Lohnarbeit, Masch.miete	€ / ha LF	34	36	31	34
4400	<b>Bestandsveränderungen</b>	€ / ha LF	22	-21	-55	-18
4500	<b>Sonst. betr. Erträge</b>	€ / ha LF	612	643	647	634
4510	dar. Zulagen u. Zuschüsse	€ / ha LF	450	474	495	473
4660	dar. betriebsbezogene Zahlungen	€ / ha LF	368	390	413	391
4670	dar. EU-Direktzahlungen (bis WJ 14/15 Betriebsprämie)	€ / ha LF	275	269	266	270
4671	dav. Basisprämie - gültig ab WJ 15/16	€ / ha LF	186	181	179	182
4672	dav. Greening-Prämie - gültig ab WJ 15/16	€ / ha LF	86	84	84	85
4673	dav. Umverteilungsprämie - gültig ab WJ 15/16	€ / ha LF	3	3	3	3
4674	dav. Förderung für Junglandwirte - gültig ab WJ 15/16	€ / ha LF	0	0	1	0
4680	dar. Ausgleichszulage	€ / ha LF	29	29	31	30
4690	dar. für umweltger. Agrarprod.	€ / ha LF	40	54	51	48
4698	dar. sonstige Zuschüsse	€ / ha LF	2	1	3	2
4520	dar. aufwandsbezogene Zahlungen	€ / ha LF	73	61	71	68
4560	dar. Agrardieselerstattung	€ / ha LF	34	34	35	34
4550	dar. Investitionszuschüsse	€ / ha LF	35	21	29	28
4900	dar. zeitraumfremde Erträge	€ / ha LF	56	77	47	60
<b>Aufwand</b>						
5100	<b>Materialaufwand</b>	€ / ha LF	1.465	1.508	1.559	1.510
5110	dar. Pflanzenproduktion	€ / ha LF	304	301	296	300
5111	dar. Saat- u. Pflanzgut	€ / ha LF	72	77	81	76
5112	dar. Düngemittel	€ / ha LF	103	94	92	96
5113	dar. Pflanzenschutz	€ / ha LF	77	76	70	74
5210	dar. Tierproduktion	€ / ha LF	678	719	772	723
5211	dar. Tierzukauf	€ / ha LF	44	43	45	44
5280	dar. Futtermittelzukauf	€ / ha LF	435	453	496	461
5292	dar. Tierarzt	€ / ha LF	71	76	77	75
5293	dar. Besamung	€ / ha LF	30	31	37	33
5294	dar. sonst. bezogene Leist. Tierprod.	€ / ha LF	59	66	71	66
5330	dar. Nebenbetr., Handel, Dienstleist.	€ / ha LF	94	89	94	92
5350	dar. sonst. Materialaufwand	€ / ha LF	390	401	400	397
5352	dar. Heizmat., Strom	€ / ha LF	103	104	99	102
5354	dar. Wasser, Abwasser	€ / ha LF	11	12	13	12
5355	dar. Treib- u. Schmierstoffe	€ / ha LF	156	166	171	164
5357	dar. Lohnarbeit, Masch.miete	€ / ha LF	50	51	47	49

## Identische spezialisierte Milchviehbetriebe von 2016/17 bis 2018/19

Blatt 4 von 4

Kennzahl	Bezeichnung	Maßeinheit	2016/17	2017/18	2018/19	Dreijähriger Durchschnitt
0001	Betriebe	Anzahl	133	133	133	
<b>Aufwand</b>						
5500	<b>Personalaufwand (ohne BUV)</b>	€ / ha LF	773	818	829	806
5501	Personalaufwand (ohne BUV)	€ / eAK	27.845	29.609	30.158	29.204
5600	<b>Betriebswirtschaftliche AfA</b>	€ / ha LF	393	409	424	409
5636	dar. Wirtschaftsgeb. u. baul. Anl.	€ / ha LF	119	120	123	121
5642	dar. Maschinen u. Geräte	€ / ha LF	155	165	173	164
5641	dar. Betriebsvorrichtungen	€ / ha LF	76	80	81	79
5700	<b>Sonst. betriebl. Aufwand</b>	€ / ha LF	551	616	652	606
5710	dar. Unterhaltung	€ / ha LF	208	264	273	248
5715	dar. Gebäude u. baul. Anlagen	€ / ha LF	49	76	73	66
5720	dar. techn. Anl., Masch., Fuhrp.	€ / ha LF	159	187	198	181
5730	dar. Betriebsversicherung	€ / ha LF	74	79	80	78
5731	dar. betriebliche Unfallversicherung	€ / ha LF	14	15	15	15
5742	dar. Pachten	€ / ha LF	117	118	120	118
5765	Pachtpreis / ha Pachtfläche	€ / ha	151	154	159	155
5764	dar. zeitraumzugehörige Vorsteuer	€ / ha LF	7	9	8	8
5770	dar. zeitraumfremder Aufwand	€ / ha LF	14	18	27	20
<b>Unternehmensergebnis</b>						
6000	<b>Betriebsergebnis</b>	€ / ha LF	113	392	114	206
4000	Betriebliche Erträge	€ / ha LF	3.294	3.743	3.578	3.538
5000	Betriebliche Aufwendungen	€ / ha LF	3.181	3.351	3.464	3.332
7000	<b>Finanzergebnis</b>	€ / ha LF	-46	-62	-39	-49
7230	dar. Zinsaufwand	€ / ha LF	59	60	58	59
7800	Steuern vom Einkommen u. Ertrag	€ / ha LF	20	52	14	29
7900	Sonstige Steuern	€ / ha LF	8	5	9	7
7910	Unternehmensertrag	€ / ha LF	3.314	3.758	3.603	3.559
7920	Unternehmensaufwand vor Steuern	€ / ha LF	3.255	3.432	3.537	3.408
<b>Rentabilität</b>						
9000	Gewinn/Jahresübersch. vor Steuern	€ / Betrieb	44.214	240.714	48.935	111.288
9000	Gewinn/Jahresübersch. vor Steuern	€ / ha LF	59	325	66	150
9004	Ordentliches Ergebnis	€ / Betrieb	9.373	202.574	16.909	76.285
9004	Ordentliches Ergebnis	€ / ha LF	13	274	23	103
9006	Gewinn + Personalaufwand (ohne BUV)	€ / AK	28.607	39.502	31.087	33.065
9007	Ordentliches Ergeb. + Personalaufw. (o. BUV)	€ / AK	26.999	37.721	29.586	31.435
9008	Ordentliches Ergeb. + Personalaufw. (o. BUV)	€ / ha LF	785	1.092	852	910
9071	Betriebseinkommen	€ / ha LF	984	1.298	1.061	1.115
9073	Relative Faktorentlohnung	%	86,4	108,3	87,6	94,1
9103	Ordentliche Rentabilitätsrate	%	-0,8	6,2	-0,5	1,6
9120	Gesamtkapitalrentabilität	%	0,5	4,1	0,5	1,7
9131	Eigenkapitalrentabilität (ohne Boden)	%	0,0	7,3	0,0	2,4
<b>Liquidität / Stabilität</b>						
9601	Liquidität 1. Grades	%	69	95	82	82
9221	Cashflow I	€ / ha LF	409	697	546	550
9223	Cashflow III (zur Neufinanzierung verfügbar)	€ / ha LF	80	345	155	193
9240	Kapitaldienst	€ / ha LF	361	369	403	378
9231	Langfristige Kapitaldienstgrenze	€ / ha LF	28	233	34	98
9232	Mittelfristige Kapitaldienstgrenze	€ / ha LF	152	358	162	224
9233	Kurzfristige Kapitaldienstgrenze	€ / ha LF	419	641	460	507
9241	Ausschöpf. d. langfr. Kapitaldienstgr.	%	1.296	158	1.204	886
9242	Ausschöpf. d. mittelfr. Kapitaldienstgr.	%	238	103	249	197
9243	Ausschöpf. d. kurzfr. Kapitaldienstgr.	%	86	58	88	77
9270	Eigenkapitalquote	%	58	59	57	58
9230	Eigenkapitalveränderung	€ / ha LF	-7	186	-19	53
9239	Bereinigte Eigenkapitalveränderung	€ / ha LF	-32	173	-24	39
9238	Bereinigte Eigenkapitalveränderung	€ / AK	-1.088	5.986	-849	1.350



## Identische Verbundbetriebe von 2016/17 bis 2018/19

Blatt 1 von 4

Kennzahl	Bezeichnung	Maßeinheit	2016/17	2017/18	2018/19	Dreijähriger Durchschnitt
0001	Betriebe	Anzahl	75	75	75	
<b>Faktorausstattung</b>						
1006	Wirtschaftliche Betriebsgröße	€ / ha LF	1.937	2.120	2.148	2.068
1030	Landw. genutzte Fläche (LF)	ha / Betrieb	1.203,3	1.203,4	1.198,9	1.201,9
1033	dar. zugepachtete LF (Netto)	ha / Betrieb	907,9	899,8	886,3	898,0
1150	Ackerfläche	% LF	86,8	86,7	86,6	86,7
1160	Dauergrünland	% LF	13,0	13,2	13,2	13,1
1056	Ertragsmesszahl	EMZ / a	44	44	44	44
1110	Arbeitskräfte insgesamt	AK / Betrieb	26,23	25,40	25,17	25,60
1114	AK-Besatz	AK / 100 ha LF	2,18	2,11	2,10	2,13
<b>Produktionsstruktur</b>						
1151	Ackerfläche (Anfang des Jahres)	ha AF / Betrieb	1.050,5	1.044,7	1.038,9	1.044,7
1210	dar. Getreide (ohne Körnermais)	% AF	52,1	52,0	52,2	52,1
1230	dar. Ölfrüchte, Hülsenfr., Faserpflanzen	% AF	21,2	20,5	20,1	20,6
1237	dar. Wintererbsen	% AF	18,8	18,0	17,9	18,2
1240	dar. Kartoffeln	% AF	1,1	1,1	1,1	1,1
1250	dar. Zuckerrüben	% AF	2,0	2,5	2,5	2,4
1271	dar. Silomais	% AF	12,0	11,0	11,5	11,5
1275	dar. sonst. Ackerfutter	% AF	3,1	2,8	3,8	3,2
1284	dar. nachwachs. Rohstoffe / Energiepflanzen	% AF	0,8	1,1	1,1	1,0
1300	Viehbesatz	VE / 100 ha LF	58,3	56,9	56,0	57,1
1330	dar. Rinder	VE / 100 ha LF	43,6	42,3	41,6	42,5
1335	dar. Milchkühe	VE / 100 ha LF	25,5	24,9	25,0	25,1
1336	dar. Mutter- und Ammenkühe	VE / 100 ha LF	1,8	1,9	1,9	1,9
1339	dar. Jung- und Mastvieh	VE / 100 ha LF	11,3	11,0	10,1	10,8
1350	dar. Schweine	VE / 100 ha LF	14,0	13,9	13,8	13,9
1351	dar. Mastschweine und Läufer	VE / 100 ha LF	9,8	9,6	9,7	9,7
1352	dar. Zuchtsauen	VE / 100 ha LF	1,5	1,4	1,3	1,4
1340	dar. Schafe	VE / 100 ha LF	0,2	0,2	0,1	0,2
1320	dar. Pferde	VE / 100 ha LF	0,0	0,0	0,0	0,0
1391	Rauhfuterverzehrer	GV / Betrieb	527,1	511,7	501,0	513,2
<b>Erträge, Leistungen, Preise</b>						
1411	Getreide (ohne Körnermais)	dt / ha	79	73	65	72
1420	dar. Weizen	dt / ha	84	76	69	76
1426	dar. Wintergerste	dt / ha	81	78	68	76
1427	dar. Sommergerste	dt / ha	61	55	55	57
1433	dar. Roggen	dt / ha	64	56	52	57
1434	dar. Triticale	dt / ha	61	60	55	59
1465	Raps	dt / ha	38	34	32	35
1472	Kartoffeln	dt / ha	429	493	282	402
1473	Zuckerrüben	dt / ha	752	863	665	760
1631	Milchleistung (4 % Fett)	kg / Kuh	9.331	9.449	9.385	9.388
1632	Milchleistung (nat. Fettgehalt)	kg / Kuh	9.208	9.414	9.397	9.340
1612	Lebend geborene Ferkel	Ferkel / Sau	29	30	30	30
1511	Getreideerlös insges.(netto; o. Körnermais)	€ / dt	14,60	15,33	17,30	15,74
1520	Weizenerlös (netto)	€ / dt	14,92	15,56	17,43	15,97
1526	Wintergersteerlös (netto)	€ / dt	12,20	13,30	15,37	13,62
1527	Sommergersteerlös (netto)	€ / dt	17,14	17,39	19,51	18,01
1533	Roggenerlös (netto)	€ / dt	15,29	15,80	19,20	16,76
1534	Triticaleerlös (netto)	€ / dt	16,71	19,00	18,65	18,12
1565	Rapselerlös (netto)	€ / dt	38,01	38,67	37,74	38,14
1572	Kartoffelerlös (netto)	€ / dt	17,21	13,99	18,11	16,44
1573	Zuckerrübenelerlös (netto)	€ / dt	3,40	2,43	2,46	2,76
1731	Milcherlös (netto bei 4 % Fett)	€ / dt	28,45	36,61	34,30	33,12
1732	Milcherlös (netto bei nat. Fettgehalt)	€ / dt	28,83	36,75	34,26	33,28

## Identische Verbundbetriebe von 2016/17 bis 2018/19

Blatt 2 von 4

Kennzahl	Bezeichnung	Maßeinheit	2016/17	2017/18	2018/19	Dreijähriger Durchschnitt
0001	Betriebe	Anzahl	75	75	75	
<b>Bilanz</b>						
2000	Summe Aktiva (Bilanzvermögen)	€/ Betrieb	7.128.055	7.377.105	7.348.632	7.284.597
2000	Summe Aktiva (Bilanzvermögen)	€/ ha LF	5.924	6.130	6.129	6.061
2100	Sachanlagen gesamt	€/ ha LF	3.771	3.899	4.022	3.897
2111	dar. Boden	€/ ha LF	1.656	1.752	1.841	1.750
2115	dar. Gebäude, baul. Anlagen	€/ ha LF	923	948	971	947
2120	dar. techn. Anlagen u. Maschinen	€/ ha LF	1.015	1.044	1.023	1.028
2130	dar. andere Anlagen insges.	€/ ha LF	88	90	95	91
2160	dar. Anlagen im Bau, Anzahlungen	€/ ha LF	84	60	87	77
2200	Finanzanlagen	€/ ha LF	245	261	237	248
2211	dar. Anteile an verbund. Untern.	€/ ha LF	56	59	54	56
2213	dar. Beteiligungen	€/ ha LF	86	85	84	85
2300	Tiervermögen	€/ ha LF	331	328	317	325
2320	dar. Rinder	€/ ha LF	292	288	279	286
2330	dar. Schweine	€/ ha LF	37	38	36	37
2400	Umlaufvermögen (ohne Tiere)	€/ ha LF	1.564	1.631	1.542	1.579
2410	dav. Vorräte	€/ ha LF	613	602	567	594
2412	dar. Feldinventar	€/ ha LF	263	258	257	260
2420	dav. Finanzumlaufvermögen	€/ ha LF	952	1.028	975	985
2431	dar. Forderungen aus Liefer. u. Leist.	€/ ha LF	174	166	150	163
2450	dar. Bank, Kasse	€/ ha LF	573	639	554	588
9041	Eigenkapital (+ 50% Sonderposten)	€/ ha LF	3.936	4.053	4.060	4.017
3600	dar. Geschäftsguth., gez. Kapital	€/ ha LF	144	147	148	147
3140	Sonderposten gesamt	€/ ha LF	200	188	177	188
3400	Rückstellungen	€/ ha LF	140	152	134	142
3500	Verbindlichkeiten	€/ ha LF	1.723	1.798	1.811	1.777
3510	dar. geg. Kreditinstituten	€/ ha LF	1.306	1.344	1.383	1.344
3521	dar. aus Lieferungen u. Leistungen	€/ ha LF	111	137	142	130
9280	Anlagenintensität	%	55	55	56	56
9281	Veralterungsgrad abnutzbares Anlagenverm.	%	34	33	33	33
9292	Fremdkapitaldeckung II	%	164	162	156	161
<b>Investitionen, Finanzierung</b>						
8300	Bruttoinvestitionen	€/ ha LF	382	467	415	421
8231	Zugang Boden	€/ ha LF	47	63	73	61
8232	Zugang Wirtschaftsgeb.u.baul. Anl.	€/ ha LF	15	12	22	16
8251	Zugang Anlagen im Bau, Anzahlung	€/ ha LF	175	176	142	164
8241	Zugang techn. Anlagen u. Masch.	€/ ha LF	140	179	188	169
2800	Veränderung Tiervermögen	€/ ha LF	-17	-3	-12	-11
8400	Nettoinvestitionen	€/ ha LF	56	128	39	74
8401	Nettoinvestitionen	€/ AK	2.557	6.058	1.852	3.489
8404	Veränderung Sachanlageverm. (o. Boden)	%	1	1	1	1
9314	Nettoverbindlichkeiten	€/ ha LF	771	770	836	792
9315	Veränd. Nettoverbindlichkeiten	€/ ha LF	12	-1	64	25
9318	Tilg. von Verbindlichkeiten gesamt	€/ ha LF	207	199	226	211
2920	Veränd. Finanzumlaufvermögen	€/ ha LF	32	72	-47	19
3822	Veränderung Sonder-AfA	€/ ha LF	-1	-1	-1	-1

## Identische Verbundbetriebe von 2016/17 bis 2018/19

Blatt 3 von 4

Kennzahl	Bezeichnung	Maßeinheit	2016/17	2017/18	2018/19	Dreijähriger Durchschnitt
0001	Betriebe	Anzahl	75	75	75	
<b>Gewinn- und Verlustrechnung</b>						
<b>Ertrag</b>						
4010	<b>Umsatzerlöse</b>	€ / ha LF	2.334	2.468	2.354	2.385
4100	dar. landwirtschaftl. Pflanzenprod.	€ / ha LF	889	845	807	847
4112	dar. Getreide (ohne Körnermais)	€ / ha LF	454	434	429	439
4120	dar. Ölfr., Hülsenfr., Faserpfl.	€ / ha LF	245	212	193	217
4130	dar. Kartoffeln	€ / ha LF	58	56	60	58
4140	dar. Zuckerrüben	€ / ha LF	44	44	37	42
4173	dar. nachwachs. Rohstoffe / Energiepfl.	€ / ha LF	9	10	13	11
4200	dar. Tierproduktion	€ / ha LF	982	1.163	1.086	1.077
4220	dar. Rinder	€ / ha LF	125	127	117	123
4230	dar. Milch	€ / ha LF	664	837	788	763
4240	dar. Schweine	€ / ha LF	179	183	163	175
4260	dar. Geflügel, Eier	€ / ha LF	7	7	7	7
4300	dar. Obst, Weinbau	€ / ha LF	2	2	1	2
4360	dar. Nebenbetr., Handel, Dienstleist.	€ / ha LF	462	459	459	460
4378	dar. Mieten u. Pachten	€ / ha LF	39	38	39	39
4379	dar. zeitraumzugehörige Ust.	€ / ha LF	0	0	0	0
4368	dar. Lohnarbeit, Masch.miete	€ / ha LF	47	54	50	50
4400	<b>Bestandsveränderungen</b>	€ / ha LF	-25	-17	-54	-32
4500	<b>Sonst. betr. Erträge</b>	€ / ha LF	517	525	523	522
4510	dar. Zulagen u. Zuschüsse	€ / ha LF	388	383	384	385
4660	dar. betriebsbezogene Zahlungen	€ / ha LF	338	330	342	337
4670	dar. EU-Direktzahlungen (bis WJ 14/15 Betriebsprämie)	€ / ha LF	277	272	269	273
4671	dav. Basisprämie - gültig ab WJ 15/16	€ / ha LF	188	184	181	185
4672	dav. Greening-Prämie - gültig ab WJ 15/16	€ / ha LF	87	87	86	87
4673	dav. Umverteilungsprämie - gültig ab WJ 15/16	€ / ha LF	2	2	2	2
4674	dav. Förderung für Junglandwirte - gültig ab WJ 15/16	€ / ha LF	0	0	0	0
4680	dar. Ausgleichszulage	€ / ha LF	10	10	10	10
4690	dar. für umweltger. Agrarprod.	€ / ha LF	18	18	20	19
4698	dar. sonstige Zuschüsse	€ / ha LF	1	1	1	1
4520	dar. aufwandsbezogene Zahlungen	€ / ha LF	44	44	41	43
4560	dar. Agrardieselerstattung	€ / ha LF	31	30	28	30
4550	dar. Investitionszuschüsse	€ / ha LF	10	9	10	10
4900	dar. zeitraumfremde Erträge	€ / ha LF	62	54	60	59
<b>Aufwand</b>						
5100	<b>Materialaufwand</b>	€ / ha LF	1.245	1.241	1.231	1.239
5110	dar. Pflanzenproduktion	€ / ha LF	419	407	386	404
5111	dar. Saat- u. Pflanzgut	€ / ha LF	86	90	91	89
5112	dar. Düngemittel	€ / ha LF	129	122	110	120
5113	dar. Pflanzenschutz	€ / ha LF	122	117	110	116
5210	dar. Tierproduktion	€ / ha LF	396	400	412	403
5211	dar. Tierzukauf	€ / ha LF	52	59	48	53
5280	dar. Futtermittelzukauf	€ / ha LF	232	229	248	236
5292	dar. Tierarzt	€ / ha LF	47	47	47	47
5293	dar. Besamung	€ / ha LF	18	17	19	18
5294	dar. sonst. bezogene Leist. Tierprod.	€ / ha LF	27	25	27	26
5330	dar. Nebenbetr., Handel, Dienstleist.	€ / ha LF	101	91	92	94
5350	dar. sonst. Materialaufwand	€ / ha LF	331	347	343	341
5352	dar. Heizmat., Strom	€ / ha LF	78	78	75	77
5354	dar. Wasser, Abwasser	€ / ha LF	9	9	9	9
5355	dar. Treib- u. Schmierstoffe	€ / ha LF	137	140	143	140
5357	dar. Lohnarbeit, Masch.miete	€ / ha LF	46	49	46	47

## Identische Verbundbetriebe von 2016/17 bis 2018/19

Blatt 4 von 4

Kennzahl	Bezeichnung	Maßeinheit	2016/17	2017/18	2018/19	Dreijähriger Durchschnitt
0001	Betriebe	Anzahl	75	75	75	
<b>Aufwand</b>						
5500	<b>Personalaufwand (ohne BUV)</b>	€ / ha LF	614	627	632	624
5501	Personalaufwand (ohne BUV)	€ / eAK	28.843	30.427	30.849	30.040
5600	<b>Betriebswirtschaftliche AfA</b>	€ / ha LF	294	303	313	303
5636	dar. Wirtschaftsgeb. u. baul. Anl.	€ / ha LF	73	76	79	76
5642	dar. Maschinen u. Geräte	€ / ha LF	145	150	152	149
5641	dar. Betriebsvorrichtungen	€ / ha LF	43	46	50	46
5700	<b>Sonst. betriebl. Aufwand</b>	€ / ha LF	536	573	560	556
5710	dar. Unterhaltung	€ / ha LF	202	228	210	213
5715	dar. Gebäude u. baul. Anlagen	€ / ha LF	57	75	59	64
5720	dar. techn. Anl., Masch., Fuhrp.	€ / ha LF	145	151	151	149
5730	dar. Betriebsversicherung	€ / ha LF	63	63	65	64
5731	dar. betriebliche Unfallversicherung	€ / ha LF	10	10	11	10
5742	dar. Pachten	€ / ha LF	159	163	167	163
5765	Pachtpreis / ha Pachtfläche	€ / ha	202	209	216	209
5764	dar. zeitraumzugehörige Vorsteuer	€ / ha LF	1	1	0	1
5770	dar. zeitraumfremder Aufwand	€ / ha LF	17	22	25	21
<b>Unternehmensergebnis</b>						
6000	<b>Betriebsergebnis</b>	€ / ha LF	139	236	89	155
4000	Betriebliche Erträge	€ / ha LF	2.828	2.979	2.827	2.878
5000	Betriebliche Aufwendungen	€ / ha LF	2.689	2.743	2.738	2.723
7000	<b>Finanzergebnis</b>	€ / ha LF	-69	-52	-38	-53
7230	dar. Zinsaufwand	€ / ha LF	42	39	37	39
7800	Steuern vom Einkommen u. Ertrag	€ / ha LF	5	34	18	19
7900	Sonstige Steuern	€ / ha LF	8	8	8	8
7910	Unternehmensertrag	€ / ha LF	2.852	2.997	2.846	2.898
7920	Unternehmensaufwand vor Steuern	€ / ha LF	2.790	2.820	2.804	2.804
<b>Rentabilität</b>						
9000	Gewinn/Jahresübersch. vor Steuern	€ / Betrieb	74.378	213.425	50.656	112.820
9000	Gewinn/Jahresübersch. vor Steuern	€ / ha LF	62	177	42	94
9004	Ordentliches Ergebnis	€ / Betrieb	69.448	201.102	15.017	95.189
9004	Ordentliches Ergebnis	€ / ha LF	58	167	13	79
9006	Gewinn + Personalaufwand (ohne BUV)	€ / AK	31.000	38.096	32.118	33.738
9007	Ordentliches Ergeb. + Personalaufw. (o. BUV)	€ / AK	30.812	37.611	30.702	33.042
9008	Ordentliches Ergeb. + Personalaufw. (o. BUV)	€ / ha LF	672	794	645	703
9071	Betriebseinkommen	€ / ha LF	891	1.017	868	925
9073	Relative Faktorentlohnung	%	90,4	101,3	85,9	92,5
9103	Ordentliche Rentabilitätsrate	%	1,5	5,1	-0,1	2,1
9120	Gesamtkapitalrentabilität	%	1,4	3,1	0,5	1,7
9131	Eigenkapitalrentabilität (ohne Boden)	%	0,0	4,2	0,0	1,4
<b>Liquidität / Stabilität</b>						
9601	Liquidität 1. Grades	%	190	192	159	181
9221	Cashflow I	€ / ha LF	393	480	409	427
9223	Cashflow III (zur Neufinanzierung verfügbar)	€ / ha LF	182	268	173	208
9240	Kapitaldienst	€ / ha LF	249	237	263	250
9231	Langfristige Kapitaldienstgrenze	€ / ha LF	44	137	16	66
9232	Mittelfristige Kapitaldienstgrenze	€ / ha LF	122	217	98	146
9233	Kurzfristige Kapitaldienstgrenze	€ / ha LF	337	440	328	369
9241	Ausschöpf. d. langfr. Kapitaldienstgr.	%	567	173	1.680	807
9242	Ausschöpf. d. mittelfr. Kapitaldienstgr.	%	205	109	268	194
9243	Ausschöpf. d. kurzfr. Kapitaldienstgr.	%	74	54	80	69
9270	Eigenkapitalquote	%	66	66	66	66
9230	Eigenkapitalveränderung	€ / ha LF	34	115	-3	49
9239	Bereinigte Eigenkapitalveränderung	€ / ha LF	2	99	-21	27
9238	Bereinigte Eigenkapitalveränderung	€ / AK	100	4.690	-997	1.264

## Identische spezialisierte Milchviehverbundbetriebe von 2016/17 bis 2018/19

Blatt 1 von 4

Kennzahl	Bezeichnung	Maßeinheit	2016/17	2017/18	2018/19	Dreijähriger Durchschnitt
0001	Betriebe	Anzahl	51	51	51	
<b>Faktorausstattung</b>						
1006	Wirtschaftliche Betriebsgröße	€ / ha LF	1.906	2.111	2.107	2.041
1030	Landw. genutzte Fläche (LF)	ha / Betrieb	1.430,7	1.431,3	1.426,2	1.429,4
1033	dar. zugepachtete LF (Netto)	ha / Betrieb	1.089,8	1.081,1	1.067,9	1.079,6
1150	Ackerfläche	% LF	86,9	86,9	86,8	86,8
1160	Dauergrünland	% LF	12,9	13,0	13,0	13,0
1056	Ertragsmesszahl	EMZ / a	43	43	43	43
1110	Arbeitskräfte insgesamt	AK / Betrieb	32,77	31,91	31,52	32,07
1114	AK-Besatz	AK / 100 ha LF	2,29	2,23	2,21	2,24
<b>Produktionsstruktur</b>						
1151	Ackerfläche (Anfang des Jahres)	ha AF / Betrieb	1.252,8	1.243,0	1.239,1	1.245,0
1210	dar. Getreide (ohne Körnermais)	% AF	52,3	52,1	52,1	52,2
1230	dar. Ölfrüchte, Hülsenfr., Faserpflanzen	% AF	22,0	22,0	21,4	21,8
1237	dar. Wintererbsen	% AF	19,5	19,2	19,1	19,3
1240	dar. Kartoffeln	% AF	1,0	1,0	1,0	1,0
1250	dar. Zuckerrüben	% AF	1,9	2,3	2,2	2,1
1271	dar. Silomais	% AF	12,4	11,7	12,4	12,2
1275	dar. sonst. Ackerfutter	% AF	3,0	2,9	4,1	3,3
1284	dar. nachwachs. Rohstoffe / Energiepflanzen	% AF	0,1	0,1	0,1	0,1
1300	Viehbesatz	VE / 100 ha LF	55,0	54,3	53,9	54,4
1330	dar. Rinder	VE / 100 ha LF	45,9	45,3	44,8	45,3
1335	dar. Milchkühe	VE / 100 ha LF	28,0	27,9	28,2	28,1
1336	dar. Mutter- und Ammenkühe	VE / 100 ha LF	1,3	1,4	1,4	1,4
1339	dar. Jung- und Mastvieh	VE / 100 ha LF	11,7	11,3	10,5	11,1
1350	dar. Schweine	VE / 100 ha LF	9,0	8,9	8,9	8,9
1351	dar. Mastschweine und Läufer	VE / 100 ha LF	5,8	5,7	5,9	5,8
1352	dar. Zuchtsauen	VE / 100 ha LF	1,0	0,9	0,9	0,9
1340	dar. Schafe	VE / 100 ha LF	0,2	0,2	0,2	0,2
1320	dar. Pferde	VE / 100 ha LF	0,0	0,0	0,0	0,0
1391	Rauhfuttermittel	GV / Betrieb	659,3	651,2	641,3	650,6
<b>Erträge, Leistungen, Preise</b>						
1411	Getreide (ohne Körnermais)	dt / ha	78	72	66	72
1420	dar. Weizen	dt / ha	83	76	69	76
1426	dar. Wintergerste	dt / ha	80	78	69	76
1427	dar. Sommergerste	dt / ha	61	55	56	57
1433	dar. Roggen	dt / ha	63	55	53	57
1434	dar. Triticale	dt / ha	61	60	56	59
1465	Raps	dt / ha	38	34	32	35
1472	Kartoffeln	dt / ha	417	455	271	381
1473	Zuckerrüben	dt / ha	740	867	671	759
1631	Milchleistung (4 % Fett)	kg / Kuh	9.288	9.393	9.312	9.331
1632	Milchleistung (nat. Fettgehalt)	kg / Kuh	9.179	9.377	9.347	9.301
1612	Lebend geborene Ferkel	Ferkel / Sau	30	29	30	30
1511	Getreideerlös insges.(netto; o. Körnermais)	€ / dt	14,63	15,44	17,34	15,80
1520	Weizenerlös (netto)	€ / dt	14,89	15,66	17,45	16,00
1526	Wintergersterlös (netto)	€ / dt	12,26	13,32	15,36	13,65
1527	Sommergersterlös (netto)	€ / dt	17,31	17,59	19,64	18,18
1533	Roggenerlös (netto)	€ / dt	15,50	15,89	19,40	16,93
1534	Triticaleerlös (netto)	€ / dt	17,19	19,24	18,76	18,40
1565	Rapselerlös (netto)	€ / dt	38,47	39,21	37,93	38,54
1572	Kartoffelerlös (netto)	€ / dt	18,51	16,15	20,80	18,49
1573	Zuckerrübenelerlös (netto)	€ / dt	3,40	2,43	2,52	2,78
1731	Milcherlös (netto bei 4 % Fett)	€ / dt	28,33	36,67	34,38	33,13
1732	Milcherlös (netto bei nat. Fettgehalt)	€ / dt	28,67	36,74	34,25	33,22

## Identische spezialisierte Milchviehverbundbetriebe von 2016/17 bis 2018/19

Blatt 2 von 4

Kennzahl	Bezeichnung	Maßeinheit	2016/17	2017/18	2018/19	Dreijähriger Durchschnitt
0001	Betriebe	Anzahl	51	51	51	
<b>Bilanz</b>						
2000	Summe Aktiva (Bilanzvermögen)	€/ Betrieb	8.108.604	8.261.363	8.248.391	8.206.119
2000	Summe Aktiva (Bilanzvermögen)	€/ ha LF	5.668	5.772	5.784	5.741
2100	Sachanlagen gesamt	€/ ha LF	3.560	3.594	3.724	3.626
2111	dar. Boden	€/ ha LF	1.581	1.656	1.740	1.659
2115	dar. Gebäude, baul. Anlagen	€/ ha LF	847	839	860	849
2120	dar. techn. Anlagen u. Maschinen	€/ ha LF	996	968	937	967
2130	dar. andere Anlagen insges.	€/ ha LF	98	98	105	100
2160	dar. Anlagen im Bau, Anzahlungen	€/ ha LF	33	28	77	46
2200	Finanzanlagen	€/ ha LF	207	215	204	208
2211	dar. Anteile an verbund. Untern.	€/ ha LF	62	62	56	60
2213	dar. Beteiligungen	€/ ha LF	63	62	61	62
2300	Tiervermögen	€/ ha LF	334	338	331	334
2320	dar. Rinder	€/ ha LF	309	311	306	309
2330	dar. Schweine	€/ ha LF	24	26	24	24
2400	Umlaufvermögen (ohne Tiere)	€/ ha LF	1.555	1.614	1.515	1.562
2410	dav. Vorräte	€/ ha LF	606	602	575	594
2412	dar. Feldinventar	€/ ha LF	249	244	244	246
2420	dav. Finanzumlaufvermögen	€/ ha LF	950	1.012	941	967
2431	dar. Forderungen aus Liefer. u. Leist.	€/ ha LF	174	168	147	163
2450	dar. Bank, Kasse	€/ ha LF	613	682	580	625
9041	Eigenkapital (+ 50% Sonderposten)	€/ ha LF	3.796	3.894	3.891	3.860
3600	dar. Geschäftsguth., gez. Kapital	€/ ha LF	163	162	164	163
3140	Sonderposten gesamt	€/ ha LF	200	189	177	189
3400	Rückstellungen	€/ ha LF	114	128	112	118
3500	Verbindlichkeiten	€/ ha LF	1.630	1.622	1.657	1.636
3510	dar. geg. Kreditinstituten	€/ ha LF	1.255	1.218	1.273	1.249
3521	dar. aus Lieferungen u. Leistungen	€/ ha LF	103	127	116	115
9280	Anlagenintensität	%	54	52	54	53
9281	Veralterungsgrad abnutzbares Anlagenverm.	%	32	31	31	31
9292	Fremdkapitaldeckung II	%	171	173	164	169
<b>Investitionen, Finanzierung</b>						
8300	Bruttoinvestitionen	€/ ha LF	331	363	424	373
8231	Zugang Boden	€/ ha LF	46	52	74	57
8232	Zugang Wirtschaftsgeb.u.baul. Anl.	€/ ha LF	11	13	20	15
8251	Zugang Anlagen im Bau, Anzahlung	€/ ha LF	146	90	135	124
8241	Zugang techn. Anlagen u. Masch.	€/ ha LF	137	164	190	164
2800	Veränderung Tiervermögen	€/ ha LF	-13	4	-8	-6
8400	Nettoinvestitionen	€/ ha LF	18	45	72	45
8401	Nettoinvestitionen	€/ AK	783	1.996	3.254	2.011
8404	Veränderung Sachanlageverm. (o. Boden)	%	0	-2	2	0
9314	Nettoverbindlichkeiten	€/ ha LF	680	610	716	669
9315	Veränd. Nettoverbindlichkeiten	€/ ha LF	9	-69	104	15
9318	Tilg. von Verbindlichkeiten gesamt	€/ ha LF	195	196	211	201
2920	Veränd. Finanzumlaufvermögen	€/ ha LF	26	62	-69	6
3822	Veränderung Sonder-AfA	€/ ha LF	-1	-1	-1	-1

## Identische spezialisierte Milchviehverbundbetriebe von 2016/17 bis 2018/19

Blatt 3 von 4

Kennzahl	Bezeichnung	Maßeinheit	2016/17	2017/18	2018/19	Dreijähriger Durchschnitt
0001	Betriebe	Anzahl	51	51	51	
<b>Gewinn- und Verlustrechnung</b>						
<b>Ertrag</b>						
4010	<b>Umsatzerlöse</b>	€ / ha LF	2.281	2.449	2.342	2.357
4100	dar. landwirtschaftl. Pflanzenprod.	€ / ha LF	881	829	790	833
4112	dar. Getreide (ohne Körnermais)	€ / ha LF	458	435	432	442
4120	dar. Ölfr., Hülsenfr., Faserpfl.	€ / ha LF	257	227	208	231
4130	dar. Kartoffeln	€ / ha LF	57	55	56	56
4140	dar. Zuckerrüben	€ / ha LF	41	40	34	38
4173	dar. nachwachs. Rohstoffe / Energiepfl.	€ / ha LF	1	1	0	1
4200	dar. Tierproduktion	€ / ha LF	946	1.171	1.100	1.073
4220	dar. Rinder	€ / ha LF	112	115	112	113
4230	dar. Milch	€ / ha LF	722	939	883	848
4240	dar. Schweine	€ / ha LF	106	113	100	106
4260	dar. Geflügel, Eier	€ / ha LF	0	0	0	0
4300	dar. Obst, Weinbau	€ / ha LF	2	2	1	2
4360	dar. Nebenbetr., Handel, Dienstleist.	€ / ha LF	452	446	450	449
4378	dar. Mieten u. Pachten	€ / ha LF	40	39	38	39
4379	dar. zeitraumzugehörige Ust.	€ / ha LF	0	0	0	0
4368	dar. Lohnarbeit, Masch.miete	€ / ha LF	38	39	38	38
4400	<b>Bestandsveränderungen</b>	€ / ha LF	-29	-3	-41	-24
4500	<b>Sonst. betr. Erträge</b>	€ / ha LF	511	517	527	518
4510	dar. Zulagen u. Zuschüsse	€ / ha LF	387	390	390	389
4660	dar. betriebsbezogene Zahlungen	€ / ha LF	343	335	348	342
4670	dar. EU-Direktzahlungen (bis WJ 14/15 Betriebsprämie)	€ / ha LF	278	273	269	273
4671	dav. Basisprämie - gültig ab WJ 15/16	€ / ha LF	189	185	182	185
4672	dav. Greening-Prämie - gültig ab WJ 15/16	€ / ha LF	87	86	86	87
4673	dav. Umverteilungsprämie - gültig ab WJ 15/16	€ / ha LF	1	1	1	1
4674	dav. Förderung für Junglandwirte - gültig ab WJ 15/16	€ / ha LF	0	0	0	0
4680	dar. Ausgleichszulage	€ / ha LF	10	10	11	10
4690	dar. für umweltger. Agrarprod.	€ / ha LF	17	18	19	18
4698	dar. sonstige Zuschüsse	€ / ha LF	1	1	1	1
4520	dar. aufwandsbezogene Zahlungen	€ / ha LF	37	46	41	41
4560	dar. Agrardieselerstattung	€ / ha LF	31	30	29	30
4550	dar. Investitionszuschüsse	€ / ha LF	3	11	9	8
4900	dar. zeitraumfremde Erträge	€ / ha LF	57	43	60	53
<b>Aufwand</b>						
5100	<b>Materialaufwand</b>	€ / ha LF	1.220	1.233	1.225	1.226
5110	dar. Pflanzenproduktion	€ / ha LF	423	414	390	409
5111	dar. Saat- u. Pflanzgut	€ / ha LF	85	89	90	88
5112	dar. Düngemittel	€ / ha LF	133	126	112	123
5113	dar. Pflanzenschutz	€ / ha LF	121	117	109	116
5210	dar. Tierproduktion	€ / ha LF	376	394	411	394
5211	dar. Tierzukauf	€ / ha LF	34	44	32	37
5280	dar. Futtermittelzukauf	€ / ha LF	225	232	256	238
5292	dar. Tierarzt	€ / ha LF	48	49	50	49
5293	dar. Besamung	€ / ha LF	19	18	20	19
5294	dar. sonst. bezogene Leist. Tierprod.	€ / ha LF	27	26	29	27
5330	dar. Nebenbetr., Handel, Dienstleist.	€ / ha LF	107	97	96	100
5350	dar. sonst. Materialaufwand	€ / ha LF	315	332	331	326
5352	dar. Heizmat., Strom	€ / ha LF	78	78	75	77
5354	dar. Wasser, Abwasser	€ / ha LF	10	10	9	10
5355	dar. Treib- u. Schmierstoffe	€ / ha LF	137	142	145	141
5357	dar. Lohnarbeit, Masch.miete	€ / ha LF	37	41	38	39

## Identische spezialisierte Milchviehverbundbetriebe von 2016/17 bis 2018/19

Blatt 4 von 4

Kennzahl	Bezeichnung	Maßeinheit	2016/17	2017/18	2018/19	Dreijähriger Durchschnitt
0001	Betriebe	Anzahl	51	51	51	
<b>Aufwand</b>						
5500	<b>Personalaufwand (ohne BUV)</b>	€ / ha LF	638	651	660	650
5501	Personalaufwand (ohne BUV)	€ / eAK	28.256	29.638	30.321	29.405
5600	<b>Betriebswirtschaftliche AfA</b>	€ / ha LF	288	294	300	294
5636	dar. Wirtschaftsgeb. u. baul. Anl.	€ / ha LF	68	71	73	71
5642	dar. Maschinen u. Geräte	€ / ha LF	145	148	150	148
5641	dar. Betriebsvorrichtungen	€ / ha LF	39	42	43	41
5700	<b>Sonst. betriebl. Aufwand</b>	€ / ha LF	525	564	556	548
5710	dar. Unterhaltung	€ / ha LF	201	225	205	210
5715	dar. Gebäude u. baul. Anlagen	€ / ha LF	58	73	56	62
5720	dar. techn. Anl., Masch., Fuhrp.	€ / ha LF	143	150	149	147
5730	dar. Betriebsversicherung	€ / ha LF	64	64	65	64
5731	dar. betriebliche Unfallversicherung	€ / ha LF	11	10	11	11
5742	dar. Pachten	€ / ha LF	157	163	167	162
5765	Pachtpreis / ha Pachtfläche	€ / ha	199	207	214	207
5764	dar. zeitraumzugehörige Vorsteuer	€ / ha LF	0	0	0	0
5770	dar. zeitraumfremder Aufwand	€ / ha LF	13	14	25	18
<b>Unternehmensergebnis</b>						
6000	<b>Betriebsergebnis</b>	€ / ha LF	94	226	89	136
4000	Betriebliche Erträge	€ / ha LF	2.764	2.967	2.832	2.855
5000	Betriebliche Aufwendungen	€ / ha LF	2.670	2.742	2.743	2.718
7000	<b>Finanzergebnis</b>	€ / ha LF	-66	-52	-41	-53
7230	dar. Zinsaufwand	€ / ha LF	40	36	35	37
7800	Steuern vom Einkommen u. Ertrag	€ / ha LF	-7	32	18	14
7900	Sonstige Steuern	€ / ha LF	9	8	9	8
7910	Unternehmensertrag	€ / ha LF	2.785	2.981	2.847	2.871
7920	Unternehmensaufwand vor Steuern	€ / ha LF	2.765	2.815	2.808	2.796
<b>Rentabilität</b>						
9000	Gewinn/Jahresübersch. vor Steuern	€ / Betrieb	27.840	237.933	56.031	107.268
9000	Gewinn/Jahresübersch. vor Steuern	€ / ha LF	19	166	39	75
9004	Ordentliches Ergebnis	€ / Betrieb	21.660	230.697	17.443	89.934
9004	Ordentliches Ergebnis	€ / ha LF	15	161	12	63
9006	Gewinn + Personalaufwand (ohne BUV)	€ / AK	28.700	36.663	31.649	32.338
9007	Ordentliches Ergeb. + Personalaufw. (o. BUV)	€ / AK	28.512	36.436	30.425	31.791
9008	Ordentliches Ergeb. + Personalaufw. (o. BUV)	€ / ha LF	653	812	673	713
9071	Betriebseinkommen	€ / ha LF	869	1.031	893	931
9073	Relative Faktorentlohnung	%	87,4	101,7	87,1	92,1
9103	Ordentliche Rentabilitätsrate	%	0,2	5,1	0,1	1,8
9120	Gesamtkapitalrentabilität	%	0,8	3,2	0,6	1,6
9131	Eigenkapitalrentabilität (ohne Boden)	%	0,0	4,4	0,0	1,5
<b>Liquidität / Stabilität</b>						
9601	Liquidität 1. Grades	%	210	223	183	205
9221	Cashflow I	€ / ha LF	350	433	377	387
9223	Cashflow III (zur Neufinanzierung verfügbar)	€ / ha LF	151	226	155	177
9240	Kapitaldienst	€ / ha LF	235	232	245	238
9231	Langfristige Kapitaldienstgrenze	€ / ha LF	15	132	11	53
9232	Mittelfristige Kapitaldienstgrenze	€ / ha LF	88	207	88	128
9233	Kurzfristige Kapitaldienstgrenze	€ / ha LF	302	426	311	346
9241	Ausschöpf. d. langfr. Kapitaldienstgr.	%	1.598	175	2.228	1.334
9242	Ausschöpf. d. mittelfr. Kapitaldienstgr.	%	266	112	279	219
9243	Ausschöpf. d. kurzfr. Kapitaldienstgr.	%	78	54	79	70
9270	Eigenkapitalquote	%	67	67	67	67
9230	Eigenkapitalveränderung	€ / ha LF	5	99	-10	31
9239	Bereinigte Eigenkapitalveränderung	€ / ha LF	-25	96	-23	16
9238	Bereinigte Eigenkapitalveränderung	€ / AK	-1.108	4.312	-1.061	714



# **III Erläuterungen**



# Methodische Hinweise

## Auswertungsmethodik und Kennzahlenermittlung

Die betriebswirtschaftlichen Buchführungsabschlüsse (BMEL-Jahresabschlüsse) der Test- und Auflagenbetriebe bilden die Grundlage für die Darstellung der Buchführungsergebnisse der sächsischen Landwirtschaftsbetriebe.

Auf Folgendes ist bei der Auswertungsmethodik und Kennzahlenbildung hinzuweisen:

- **Vorräte**  
Die Bilanzposition Vorräte beinhaltet auch das Feldinventar.
- **Feldinventar**  
Für die Bilanzierung des Feldinventars besteht ein Wahlrecht. Bei den Betrieben, die das Feldinventar nicht bilanziert haben, wurde zum Zwecke einer einheitlichen Auswertung das Feldinventar mit Durchschnittssätzen nachbilanziert. Die gleiche Vorgehensweise wird auch im Freistaat Thüringen angewendet. Die anderen Bundesländer und das BMEL nehmen keine Nachbilanzierung vor. Dies sollte bei Vergleichen zwischen einzelnen Länderauswertungen beachtet werden, da dadurch Unterschiede beim Eigenkapital sowie bei daraus abgeleiteten Kennzahlen auftreten.
- **Zulagen und Zuschüsse**  
Die Zulagen und Zuschüsse werden gesondert ausgewiesen.
- **Bestandsveränderungen, Privatanteile und Naturalentnahmen**  
Die Bestandsveränderungen sowie zum Teil Privatanteile und Naturalentnahmen werden meist nicht in den Einzelpositionen saldiert, so dass dort weitestgehend nur noch die Erträge aus den Markterlösen dargestellt werden. Die Bestandsveränderungen sind als Summe separat aufgeführt.
- **Betriebsversicherungen**  
Die Betriebsversicherungen beinhalten auch die Hagel-, Fahrzeug- und Tierversicherungen sowie die betriebliche Unfallversicherung.
- **Juristische Personen**  
Für die Juristischen Personen gibt es spezielle Kennzahlen, wie Anteile an verbundenen Unternehmen, Sonderverlustkonto, Geschäftsguthaben, bilanziell entlastetes Eigenkapital usw.
- **Handelsrechtliche Gliederung**  
Die Gliederung der Bilanz- sowie der GuV-Kennzahlen erfolgt nach der handelsrechtlichen Gliederung.
- **Eigenkapitalrentabilität**  
Bei der Berechnung der Eigenkapitalrentabilität wird im Zähler der Pachtansatz für die Eigentumsfläche und im Nenner der Wert der Eigentumsfläche ausgeklammert, da für den Boden eine separate Verzinsung berechnet werden sollte.

Bei den Natürlichen Personen wird eine Umrechnung von Bruttoverbuchern auf Nettoverbucher vorgenommen. Das heißt, dass alle Kennzahlen ohne Umsatzsteuer errechnet wurden. Auch die in dieser Broschüre dargestellten Vorjahreswerte wurden generell ohne Umsatzsteuer ermittelt.

## Gruppierung

Die Schichtung der Gruppen erfolgte nach:

- Rechtsformen
- Wirtschaftlicher Betriebsgröße
- Betriebsformen (Ackerbau, Futterbau, Verbund etc.)
- Betriebstypen (zum Beispiel spezialisierter Getreidebaubetrieb)
- Landwirtschaftlich genutzter Fläche (LF-Gruppen)
- Bestandsgröße an Milchkühen
- Erfolg (oberstes und unterstes Viertel nach Benchmarkingpunkten)  
methodische Erläuterungen dazu unter: <http://www.landwirtschaft.sachsen.de/landwirtschaft/3360.htm>
- Wirtschaftsgebieten

Bei der Analyse der Juristischen Personen ist Folgendes zu beachten:

- Die GmbH & Co. KG werden grundsätzlich mit zu den Juristischen Personen gezählt, da deren Strukturen den von GmbH und eG sehr ähneln.
- Der Jahresüberschuss der Juristischen Personen ist mit dem Gewinn der Natürlichen Personen nicht vergleichbar, da bei den Juristischen Personen alle betrieblichen Arbeitskräfte bereits über den Lohnaufwand entlohnt sind, die Entlohnung der Familienarbeitskräfte der Natürlichen Personen demgegenüber aus dem Gewinn noch erfolgt. Ein besserer Vergleichsmaßstab zwischen verschiedenen Rechtsformen sind die Kennzahlen „Gewinn plus Personalaufwand je Arbeitskraft“ bzw. „Ordentliches Ergebnis plus Personalaufwand je Arbeitskraft“.

## **Struktur der analysierten Betriebe**

In der vorliegenden Broschüre wurden die Abschlüsse von 447 Betrieben der Landwirtschaft (darunter 207 Einzelunternehmen im Haupterwerb, 54 Personengesellschaften und 178 Juristischen Personen) sowie von 31 Betrieben des Gartenbaus ausgewertet. Unter den 447 Betrieben sind 401 in das Testbetriebsnetz des Bundesministeriums für Ernährung und Landwirtschaft eingeflossen.

Bezogen auf die Anzahl der Landwirtschaftsbetriebe, die im Jahr 2018 einen Antrag auf Agrarförderung gestellt haben, sind somit insgesamt 13 % der Einzelunternehmen im Haupterwerb, 12 % der Personengesellschaften und 28 % der Juristischen Personen Sachsens analysiert worden.

Bei den Juristischen Personen ist zu berücksichtigen, dass auf Grund der Wahlmöglichkeit des Bilanzzeitraumes 30 % der Jahresabschlüsse auf dem Wirtschaftsjahr 2018/2019 und 70 % auf dem Kalenderjahr 2018 beruhen.

Die ausgewerteten Test- und Auflagenbetriebe spiegeln auch weitestgehend die Flächenanteile der drei Wirtschaftsgebiete Sachsens wider.

Für alle analysierten Betriebe gilt, dass offensichtlich eine positive Auslese vorliegt, da viele Betriebe mit niedrigem Einkommen gar nicht in der Lage waren, einen BMEL-Jahresabschluss zu erstellen. Das bedeutet, die Gruppendurchschnitte spiegeln ein relativ hohes Niveau der Landwirtschaft wider, das über dem eigentlichen Landesdurchschnitt liegt.

## **Erläuterung der EU-Betriebssystematik**

Zur Klassifizierung der Betriebe wird die Betriebssystematik der EU angewendet. Dabei werden die Betriebe über den Standardoutput einer bestimmten Betriebsform und einem Betriebstyp zugeordnet. Die Inhalte dieser Kategorien sind auf den Seiten 268 und 269 dargestellt. Überschreitet der Anteil des Standardoutputs einzelner Produktionsverfahren (z.B. Milchproduktion) am Standardoutput des Betriebes insgesamt einen bestimmten Schwellenwert, so wird der betreffende Betrieb der entsprechenden Gruppe spezialisierter Betriebe (z. B. spezialisierter Milchviehbetriebe) zugeordnet. Der Schwellenwert liegt in den meisten Fällen bei 2/3.

Die Methode der EU-Betriebssystematik wurde mit dem Wirtschaftsjahr 2010/11 geändert. Während bis dahin der Standarddeckungsbeitrag verwendet wurde, wird nun der Standardoutput verwendet. Der Standardoutput (SO) beschreibt die Marktleistung des Betriebes. Die Kalkulation der pflanzen- und tierartenspezifischen SO obliegt dem Kuratorium für Technik und Bauwesen in der Landwirtschaft (KTBL). Die Ermittlung der SO-Werte durch KTBL erfolgt durch die Multiplikation der erzeugten Menge mit dem zugehörigen Ab-Hof-Preis, wobei die Mehrwertsteuer, produktspezifische Steuern und Direktzahlungen nicht berücksichtigt werden. Für den Einzelbetrieb werden die einzelnen SO-Werte mit der Flächeneinheit einer Pflanzenart bzw. der Stückzahl Vieh einer Tierart (bei Geflügel je 100 Stück) multipliziert und zum Gesamtstandardoutput des Betriebes summiert. Die Gruppenbezeichnungen wurden beibehalten.

Die wirtschaftliche Betriebsgröße wird über Euro dargestellt. Diese Kennzahl wird gleichzeitig für die sozio-ökonomische Gliederung (Haupt- und Nebenerwerb) der Betriebe verwendet. Ein Haupterwerbsbetrieb ist dabei mindestens 50.000 Euro Standardoutput groß oder weist mindestens 1 Arbeitskraft aus.

### Erfolgsgrößen der Unternehmensrentabilität

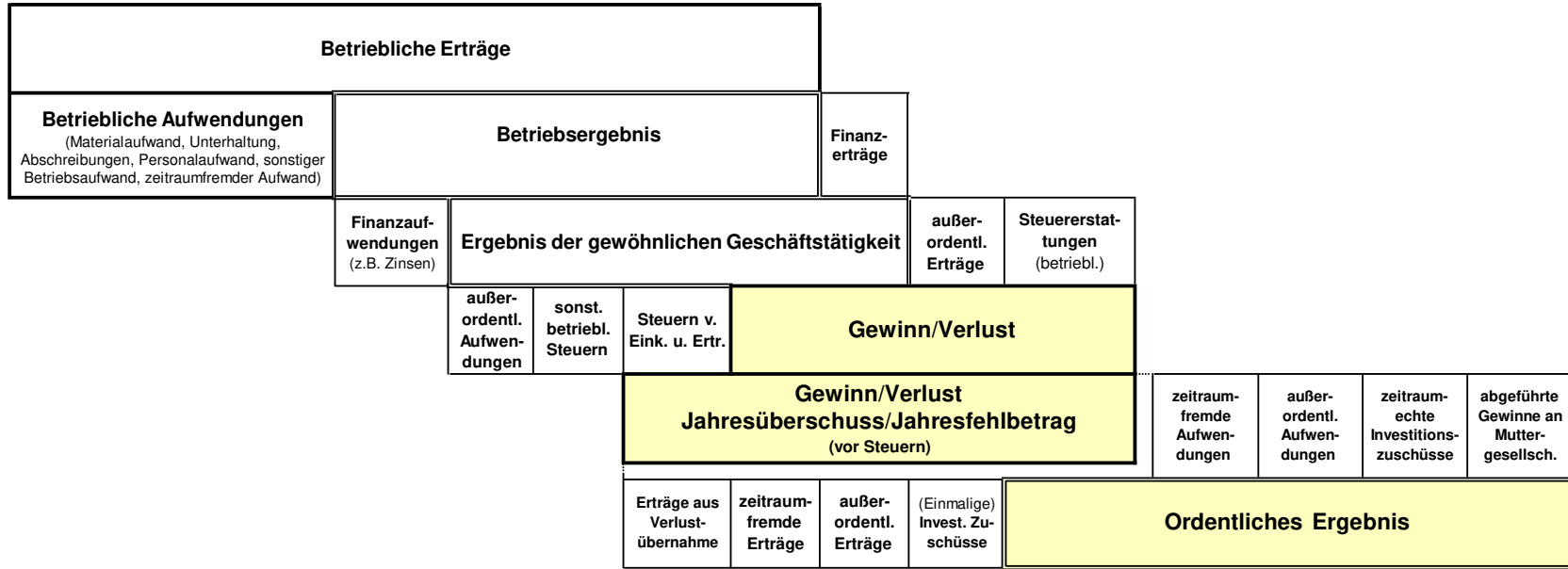

<b>Gewinn</b>		
<b>Lohnansatz</b> <small>(für nichtentlohnte AK)</small>	<b>Zinsertrag gesamtes Eigenkapital</b>	
<b>Zinsansatz<sup>1)</sup> und Pachtansatz<sup>2)</sup></b>	<b>Arbeitertrag nichtentlohnte Arbeitskräfte</b>	
<b>Zinsansatz<sup>1)</sup> und Pachtansatz<sup>2)</sup></b>	<b>Lohnansatz</b> <small>(für nichtentlohnte AK)</small>	<b>Unternehmergewinn</b>

$$\frac{\text{Ordentliches Ergebnis} - \text{Lohnansatz (für nichtentl. AK)} - \text{Pachtansatz}^2}{\text{Eigenkapital (nach Abzug des Bodens)}} = \text{Eigenkapitalrentabilität (o. Boden)}$$
  

$$\frac{\text{Ordentliches Ergebnis} + \text{Zinsaufwand} - \text{Lohnansatz (für nichtentl. AK)}}{\text{Bilanzvermögen}} = \text{Gesamtkapitalrentabilität}$$

1) Zinsansatz für durchschnittlich gebundenes Eigenkapital ohne Boden

2) Pachtansatz für Eigentumsflächen

## Übersicht zur EU-Betriebssystematik

Betriebsform	Betriebstyp		Einzelausrichtung		
	Bezeichnung	Abkürzung	EU-Code	Bezeichnung Einzelausrichtung	Anteil der einzelnen Produktionszweige am Standardoutput des Betriebes insgesamt
1 Ackerbau	Getreidebaubetriebe	A-GETR	151	Spezialisierte Getreide-, Ölsaaten- und Eiweißpflanzenanbaubetriebe	Getreide, Ölsaaten, Eiweißpflanzen > 2/3
			161	Spezialisierte Hackfruchtbetriebe	Hackfrüchte > 2/3
	Hackfruchtbetriebe	A-HACK	162	Getreide- und Hackfruchtverbundbetriebe	Getreide, Ölsaaten, Eiweißpflanzen > 1/3; Hackfrüchte > 1/3
			163	Spezialisierte Feldgemüsebetriebe	Gemüse / Erdbeeren im Feldanbau > 2/3
	Ackerbau - Gemischt - Betriebe	A-SO	164	Spezialisierte Tabakbetriebe	Tabak > 2/3
166			Ackerbaugemischtbetriebe	Ackerbau > 2/3; Betriebe ohne besonderen Schwerpunkt	
2 Gartenbau	Gemüsebaubetriebe	G-GEM	221	Spezialisierte Freiland-Gemüse-Gartenbaubetriebe	Gemüse / Erdbeeren im Freiland > 2/3
			211	Spezialisierte Unterglas-Gemüse-Gartenbaubetriebe	Gemüse / Erdbeeren unter Glas > 2/3
	Blumen- und Zierpflanzenbaubetriebe	G-ZIER	222	Spezialisierte Freiland-Blumen- und Zierpflanzenbetriebe	Blumen / Zierpflanzen im Freiland > 2/3
			212	Spezialisierte Unterglas-Blumen- und Zierpflanzenbetriebe	Blumen / Zierpflanzen unter Glas > 2/3
	Sonstige Gartenbaubetriebe	G-SO	223	Allgemeine Freiland Gartenbaubetriebe	Gemüse / Erdbeeren als Gartenbaukultur <b>und</b> Blumen / Zierpflanzen im Freiland > 2/3
			213	Allgemeine Unterglas-Gartenbaubetriebe	Gemüse / Erdbeeren als Gartenbaukultur <b>und</b> Blumen / Zierpflanzen unter Glas > 2/3
			231	Spezialisierte Pilzzuchtbetriebe	Pilze > 2/3
			233	Gartenbaugemischtbetriebe	Gartenbau > 2/3; Betriebe ohne besonderen Schwerpunkt
Baumschulbetriebe	G-BS	232	Reb- und Baumschulen	Reb- und Baumschulen > 2/3	
3 Dauerkulturbetriebe	Weinbaubetriebe	D-WB	351	Spezialisierte Rebanlagenbetriebe	Rebanlagen > 2/3,
	Obstbaubetriebe	D-OB	361	Spezialisierte Obstbetriebe	Obst- und Beerenobstanlagen > 2/3
	gemischtbetriebe	D-SO	380	Dauerkulturgemischtbetriebe	Reb- und Obstanlagen (außer Reb- und Baumschulen 1)) > 2/3; Betriebe ohne besonderen Schwerpunkt
4 Futterbaubetriebe (ohne Schäfer)	Milchviehbetriebe	F-MI	450	Spezialisierte Milchbetriebe	Milchkühe > 3/4
			460	Spezialisierte Rinderaufzuchtbetriebe	Alle Rinder > 2/3; Milchkühe < 1/10 und sonstige Kühe > 1/3
	Sonstige Futterbaubetriebe	F-SO	470	Rindviehbetriebe-Milcherzeugung mit Aufzucht und Mast	Alle Rinder > 2/3; Milchkühe > 1/4; außer den Milchviehbetrieben
			482	Schaf- und Rindviehverbundbetriebe	Alle Rinder > 1/3, Schafe > 1/3
			483	Spezialisierte Ziegenbetriebe	Ziegen > 1/3
484	Verschiedene Weideviehbetriebe	Grünland und Weidevieh > 2/3; Rinder < 2/3; Betriebe ohne besonderen Schwerpunkt			
4.1 Schafbetriebe	Spezialisierte Schafbetriebe	F-SCHA	481	Spezialisierte Schafbetriebe	Schafe > 2/3

Betriebsform	Betriebstyp		Einzelausrichtung		
	Bezeichnung	Abkürzung	EU-Code	Bezeichnung Einzelausrichtung	Anteil der einzelnen Produktionszweige am Standardoutput des Betriebes insgesamt
5 Veredlungsbetriebe	Schweinebetriebe	V-SW	511	Spezialisierte Schweineaufzuchtbetriebe	Zuchtsauen > 2/3
			512	Spezialisierte Schweinemastbetriebe	Andere Schweine > 2/3
			513	Schweineaufzucht und - Mastverbundbetriebe	Schweine > 2/3; Betriebe ohne besonderen Schwerpunkt
	Sonstige Veredlungsbetriebe	V-SO	521	Spezialisierte Legehennenbetriebe	Legehennen > 2/3
			522	Spezialisierte Geflügelmastbetriebe	Masthähnchen und -hühnchen und sonstiges Geflügel > 2/3
			523	Legehennen- und Geflügelmastverbundbetriebe	Geflügel > 2/3; Betriebe ohne besonderen Schwerpunkt
			530	Veredlungsbetriebe mit verschiedenen Verbunderzeugnissen	Veredlung, d.h. Schweine <b>und</b> Geflügel <b>und</b> Mutterkaninchen > 2/3; Betriebe ohne besonderen Schwerpunkt
6 Verbundbetriebe	Pflanzenbauverbundbetriebe	VB-PFL	611	Kombinierte Gartenbau-Dauerkulturverbundbetriebe	Gartenbau > 1/3 <b>und</b> Dauerkulturen > 1/3
			612	Acker- und Gartenbauverbundbetriebe	Ackerbau > 1/3 <b>und</b> Gartenbau > 1/3
			613	Acker- und Rebanlagenverbundbetriebe	Ackerbau > 1/3 <b>und</b> Rebanlagen > 1/3
			614	Ackerbau- und Dauerkulturverbundbetriebe	Ackerbau > 1/3 <b>und</b> Dauerkulturen > 1/3 <b>und</b> Rebanlagen < 1/3
			615	Pflanzenbauverbundbetriebe mit Betonung Ackerbau	Ackerbau > 1/3; keine sonstige Produktionsrichtung > 1/3
			616	Pflanzenbauverbundbetriebe mit Betonung Gartenbau/Dauerkulturen	1/3 < Gartenbau <b>oder</b> Dauerkulturen < 2/3; keine sonstige Produktionsrichtung > 1/3
	Milchviehverbundbetriebe	VB-MI	731	Viehhaltungsverbundbetriebe-Teilausrichtung Milcherzeugung	Grünland und Weidevieh < 2/3; Rinder für die Milcherzeugung > 1/3; Milchkühe > 2/3 der Rinder für die Milcherzeugung; keine sonstige Produktionsrichtung > 1/3
			831	Ackerbau-Milchviehverbundbetriebe	Ackerbau > 1/3; Rinder für die Milcherzeugung > 1/3; Milchkühe > 2/3 der Rinder für die Milcherzeugung; Rinder für die Milcherzeugung < Ackerbau
			832	Milchvieh-Ackerbauverbundbetriebe	Rinder für die Milcherzeugung > 1/3; Ackerbau > 1/3; Milchkühe > 2/3 der Rinder für die Milcherzeugung; Rinder für Milcherzeugung > Ackerbau
	Veredlungsverbundbetriebe	VB-V	742	Viehhaltungsverbundbetriebe: Veredlung und Weidevieh	<b>Entweder</b> [Grünland und Weidevieh > 1/3; Veredlung > 1/3; Rinder für die Milcherzeugung < 1/3] <b>oder</b> [Rinder für die Milcherzeugung > 1/3; Veredlung > 1/3; Milchkühe < 2/3 der Rinder für die Milcherzeugung]
			841	Viehhaltungsverbundbetriebe: Veredlung und Ackerbau	Ackerbau > 1/3; Veredlung > 1/3
	Sonstige Verbundbetriebe	VB-SO	732	Viehhaltungsverbundbetriebe-Teilausrichtung Weidevieh, andere als Milchvieh	Grünland und Weidevieh > 1/3, aber < 2/3; Rinder für die Milcherzeugung < 1/3; keine sonstige Tätigkeit > 1/3
			741	Viehhaltungsverbundbetriebe: Veredlung und Milchvieh	Rinderhaltung für die Milcherzeugung > 1/3; Veredlung > 1/3; Milchkühe > 2/3 der Rinder für die Milcherzeugung
			833	Verbundbetriebe Ackerbau mit Weidevieh (andere als Milchvieh)	Ackerbau > 1/3; Grünland und Weidevieh > 1/3; Rinder für die Milcherzeugung < 1/3; Milchkühe < 2/3 der Rinder für die Milcherzeugung; Ackerbau > Weidevieh
			834	Verbundbetriebe Weidevieh (andere als Milchvieh) mit Ackerbau	Grünland und Weidevieh > 1/3; Rinder für die Milcherzeugung < 1/3; Milchkühe < 2/3 der Rinder für die Milcherzeugung; Ackerbau > 1/3; Grünland und Weidevieh > Ackerbau
			842	Dauerkulturen-Weideviehverbundbetriebe	Dauerkulturen > 1/3; Grünland und Weidevieh > 1/3
844			Pflanzenbau-Viehhaltungsgemischtbetriebe	alle Betriebe, die keiner anderen Betriebsgruppe zugeordnet wurden, aber klassifizierbar sind	

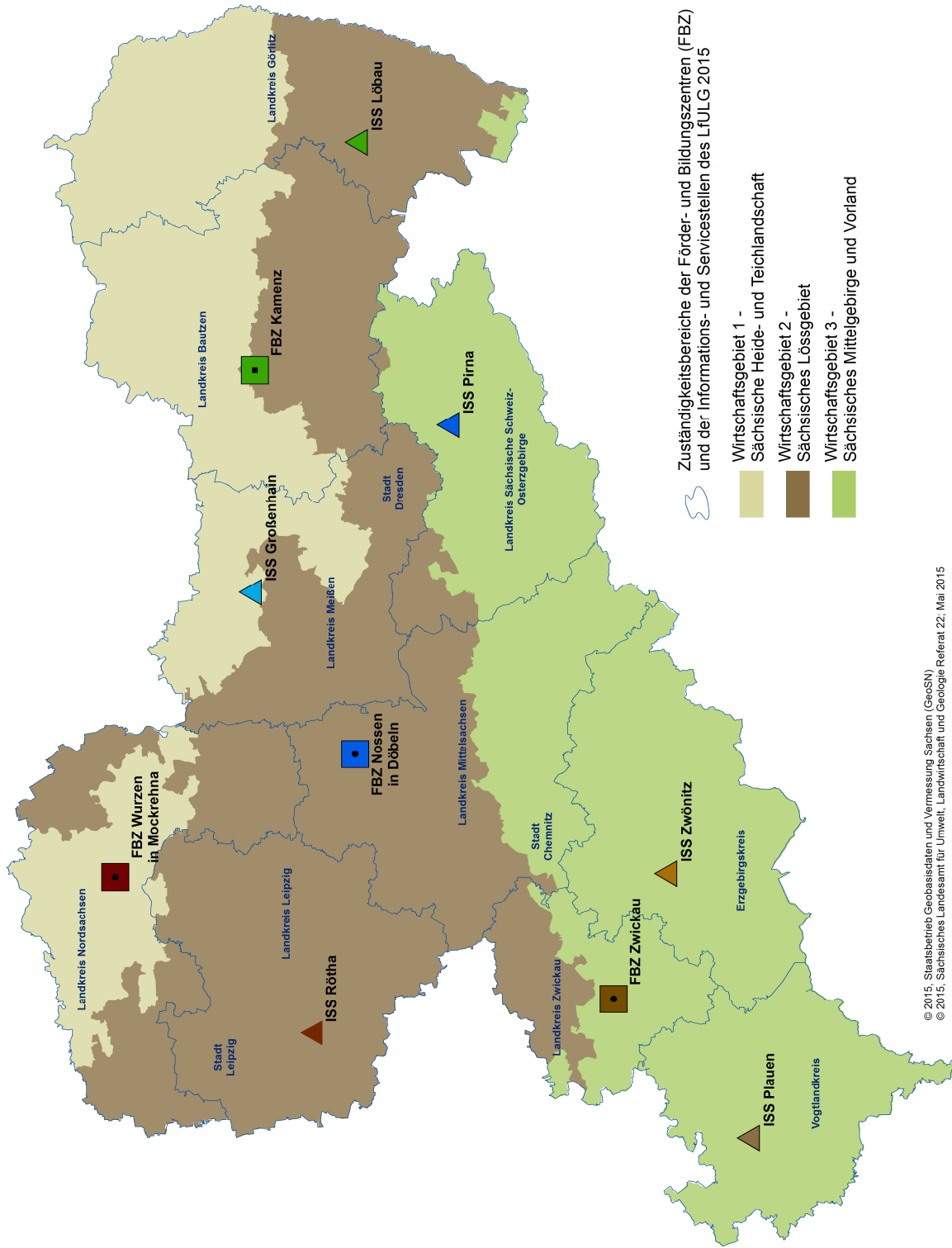

© 2015, Staatsbetrieb Geobasisdaten und Vermessung Sachsen (GeoSN)  
 © 2015, Sächsisches Landesamt für Umwelt, Landwirtschaft und Geologie Referat 22, Mai 2015



**LANDWIRTSCHAFT / GARTENBAU**

- 0111 bis 0880** Die Kennzahlen für die Auswertung der Gartenbaubetriebe sind analog der Landwirtschaft aufgebaut. Die meisten Kennzahlen beziehen sich jedoch auf die Grundfläche Gartenbau (GG; Kennzahl 1010), so dass eine andere Nummerierung vorgenommen wurde.
- 1006 Wirtschaftliche Betriebsgröße in €/ha LF**  
Die Berechnung der wirtschaftlichen Betriebsgröße erfolgt über die Ermittlung des Standardoutputs des Betriebes insgesamt geteilt durch die landwirtschaftliche Nutzfläche (LF) des Betriebes. Der Standardoutput (SO) beschreibt die Marktleistung des Betriebes. Die Kalkulation der pflanzen- und tierartenspezifischen SO obliegt dem Kuratorium für Technik und Bauwesen in der Landwirtschaft (KTBL). Die Ermittlung der SO-Werte durch KTBL erfolgt durch die Multiplikation der erzeugten Menge mit dem zugehörigen Ab-Hof-Preis, wobei die Mehrwertsteuer, produktspezifische Steuern und Direktzahlungen nicht berücksichtigt werden. Für den Einzelbetrieb werden die einzelnen SO-Werte mit der Flächeneinheit einer Pflanzenart bzw. der Stückzahl Vieh einer Tierart (bei Geflügel je 100 Stück) multipliziert und zum Gesamtstandardoutput des Betriebes summiert.
- 1010 Grundfläche Gartenbau (GG) in ha GG/Betrieb**  
Summe aus bewirtschafteter Obstfläche, Baumschulfläche, sonstiger Freilandfläche sowie unbeheizbarer und beheizbarer Gewächshausfläche am Ende des Wirtschaftsjahres.
- 1030 Landwirtschaftlich genutzte Fläche (LF) in ha/Betrieb**  
Summe aus landwirtschaftlicher Ackerfläche, Dauergrünland, landwirtschaftlicher Dauerkulturlfläche, Grundfläche Gartengewächse, weinbaulich genutzter Fläche sowie sonstiger landwirtschaftlicher Fläche am **Ende** des Wirtschaftsjahres.
- 1033 dar. zugepachtete LF (Netto) in ha/Betrieb**  
Entgeltlich und unentgeltlich zugepachtete Fläche abzüglich der entgeltlich und unentgeltlich verpachteten landwirtschaftlich genutzten Fläche am **Ende** des Wirtschaftsjahres.
- 1056 Ertragsmesszahl in EMZ/a**  
Durchschnittliche Bodenwertzahl der bewirtschafteten LF, angegeben in Ertragsmesszahl (EMZ) je Ar (a).
- 1110 Arbeitskräfte insgesamt in AK/Betrieb**  
Ständige und nichtständige im Betrieb eingesetzte Fremd-Arbeitskräfte sowie nichtentlohnte und auch entlohnte Familien-Arbeitskräfte. Die Umrechnung auf die Arbeitskraft-Einheit (AK) erfolgte früher aufgrund der jährlich geleisteten Arbeitstage bzw. Arbeitsstunden. Dabei wurden maximal 280 Arbeitstage oder 2380 Arbeitsstunden für 1 AK unterstellt. Im novellierten BMEL-Abschluss entspricht 1 AK einer vollbeschäftigten Person zwischen 18 bis 65 Jahre alt, ohne Minderung der Erwerbsfähigkeit.  
Gewertet werden grundsätzlich nur die für den Betrieb geleisteten Arbeitsstunden. Tätigkeiten im Haushalt sind vorher abzuziehen. Zusätzlich müssen Alter und Erwerbsfähigkeit berücksichtigt werden. Personen unter 18 Jahren gelten allgemein als 0,7 AK und über 65 Jahre als 0,3 AK. Bei nur teilweiser Erwerbsfähigkeit sind entsprechende prozentuale Abzüge vorzunehmen.
- 1113 dar. Familienarbeitskräfte in FAK/Betrieb**  
Nichtentlohnte und entlohnte Familienarbeitskräfte je Betrieb.
- 1114 AK-Besatz in AK/100 ha LF**  
Arbeitskräftebesatz: Anzahl der Arbeitskräfte insgesamt bezogen auf 100 ha LF.
- 1120 Nicht entlohnte Arbeitskräfte in nAK/Betrieb**  
Nichtentlohnte ständige und nichtständige Familienarbeitskräfte.
- 1130 Lohnansatz für nichtentlohnte Arbeitskräfte in €/Betrieb**  
Der Lohnansatz ist der kalkulatorische Lohn der nichtentlohten Arbeitskraft (landwirtschaftlicher Unternehmer und nicht entlohnte Familien-Arbeitskräfte). Ab dem Abrechnungszeitraum 2013/14 sind für Deutschland eine einheitliche Grundentlohnung des Betriebsleiters und eine neue Methode zur Berechnung des Betriebsleiterzuschlages maßgeblich.

Die Berechnung des Betriebsleiterzuschlages erfolgt auf der Grundlage der nachfolgenden vier Kennziffern:

1. Die landwirtschaftlich genutzte Fläche trägt mit einem Koeffizienten von 3,17 € je ha zur Erhöhung des BLZ bei.
2. Je Tausend Euro Bilanzvermögen steigt der BLZ um 0,93 Euro.
3. Je Tausend Euro Umsatzerlöse steigt der BLZ um 2,21 Euro.
4. Mit jeder im Betrieb beschäftigten Arbeitskraft verringert sich der BLZ um 227,00 Euro.

Grundlage des neuen Algorithmus für den Betriebsleiterzuschlag ist der Zusammenhang zwischen der Ist-Entlohnung der Betriebsleiter von Landwirtschaftsbetrieben juristischer Personen und den aufgeführten betrieblichen Kenngrößen. Dieser ist mit Hilfe mathematisch/statistischer Methoden unter Nutzung der Buchführungsdaten aus 5 Abrechnungszeiträumen ermittelt worden.

Berechnung:

Lohnansatz Betriebsleiter = Grundlohn  
34.532 € \* AK Betriebsleiter

Betriebsleiterzuschlag (BLZ)  
+ 3,17 € \* ha LF  
+ 0,93 € \* Tsd. € Bilanzvermögen  
+ 2,21 € \* Tsd. € Umsatzerlöse  
- 227,00 € \* Arbeitskräfte

Nichtentlohnte Vollarbeitskraft 27.016 €/AK

Der Lohnansatz für den Bereich Gartenbau wird nach der bisherigen Methode ermittelt. Der kalkulatorische Lohn der nichtentlohten Arbeitskraft (in erster Linie der Familien-Arbeitskraft) wird in Anlehnung an die für fremde Arbeitskräfte im Gartenbau gezahlten Löhne einschließlich Arbeitgeberanteil zur Sozialversicherung auf der Basis der vom Bundesministerium für Ernährung und Landwirtschaft (BMEL) herausgegebenen Richtsätze jährlich neu berechnet. Für den Betriebsleiter wird ein Zuschlag für die leitende Tätigkeit vorgenommen. Für das Kalenderjahr 2018 bzw. das Wirtschaftsjahr 2018/2019 werden folgende Werte für Deutschland angesetzt:

**Gartenbau**  
Grundlohn Betriebsleiter 44.494 €/AK  
Betriebsleiterzuschlag 130 €/5 Tsd. € Umsatz  
Nichtentlohnte Vollarbeitskraft 32.716 €/AK

Findet eine Entlohnung (auch teilweise) statt, dann vermindert sich der Lohnansatz um den ausgezahlten Betrag.

- 1150 Ackerfläche in % der LF**  
Anteil der landwirtschaftlichen Ackerfläche an der gesamten landwirtschaftlich genutzten Fläche (LF) zum Ende des Wirtschaftsjahres.
- 1151 Ackerfläche (Anfang des Jahres) in ha AF/Betrieb**  
Umfang der landwirtschaftlichen Ackerfläche zu **Beginn** des Wirtschaftsjahres.
- 1160 Dauergrünland in % der LF**  
Anteil Dauergrünlandfläche an der gesamten landwirtschaftlich genutzten Fläche (LF).
- 1210 bis 1284 Ackerflächenverhältnis in v. H. der AF**  
Prozentualer Anteil der Anbaufläche der wichtigsten Feldfrüchte an der gesamten Ackerfläche (AF).
- 1300 bis 1352 Viehbesatz in VE/100 ha LF**  
Errechnet für Vieh insgesamt sowie für die wichtigsten Tierarten und Tiergruppen als durchschnittlicher Jahresbestand wobei die Tiere auf Vieheinheiten und die Bezugsgröße 100ha LF umgerechnet sind. Für die Berechnung der Vieheinheiten wurde folgender Schlüssel in Anlehnung an den Schlüssel des Bewertungsgesetzes vom 1. Februar 1991 BGBl. I S. 231 verwendet.

Tierart	1 Tier =...	Vieheinheit (VE)
<b>Pferde</b>		
Pferde unter 3 Jahren		0,70
Pferde 3 Jahre alt und älter		1,10
<b>Rindvieh</b>		
Kälber und Jungvieh unter 1 Jahr		0,30
Jungvieh 1 bis 2 Jahre alt		0,70
Zuchtbullen		1,20
Zugochsen		1,20
Kühe, Färsen, Masttiere über 2 Jahre		1,00
<b>Schafe</b>		
Schafe unter 1 Jahr		0,05
Schafe 1 Jahr und älter		0,10
<b>Ziegen</b>		
		0,08
<b>Schweine</b>		
Ferkel		0,12
Läufer, Mastschweine, Jungsauen		0,30
Zuchtschweine		0,33
<b>Geflügel</b>		
Legehennen		0,02
Küken und Junghennen		0,004
Jungmasthühner		0,01
Mastenten, -puten, -gänse		0,015
Zuchtenten, -puten, -gänse und sonst. Geflügel		0,04
<b>Damtiere</b>		
Damkälber unter 1 Jahr		0,1
Damtiere 1 bis 2 Jahre		0,2
Damtiere über 2 Jahre		0,3

**Kenn-  
zahl****Begriffsdefinition  
Beschreibung**

- 1391 Rauhfutterverzehr in GV/Betrieb**  
Errechnet für die Tierarten Pferde, Rinder, Schafe, Damtiere und Ziegen unter Verwendung des Vieheinheitenschlüssels und bezogen auf den Betrieb insgesamt.
- 1411 Getreide (ohne Körnermais) in dt/ha**  
Ø Getreideertrag in dt/ha Anbaufläche (Weizen, Dinkel, Hartweizen, Roggen, Wintergerste, Sommergerste, Hafer, Sommer- und Wintermenggetreide, Triticale und sonstiges Getreide).
- 1420 dar. Weizen in dt/ha**  
Ø Weizenertrag in dt/ha Anbaufläche (Winter- und Sommerweizen, Dinkel und Hartweizen).
- 1426 dar. Wintergerste in dt/ha**  
Ø Wintergersteertrag in dt/ha Anbaufläche
- 1427 dar. Sommergerste in dt/ha**  
Ø Sommergersteertrag in dt/ha Anbaufläche
- 1433 dar. Roggen in dt/ha**  
Ø Roggenertrag in dt/ha Anbaufläche
- 1434 dar. Triticale in dt/ha**  
Ø Triticaleertrag in dt/ha Anbaufläche
- 1465 Raps in dt/ha**  
Ø Rapsenertrag (Winterraps, Sommerraps, Rübsen) in dt/ha Anbaufläche
- 1472 Kartoffeln in dt/ha**  
Ø Kartoffelertrag in dt/ha Anbaufläche
- 1473 Zuckerrüben in dt/ha**  
Ø Zuckerrübenertrag in dt/ha Anbaufläche
- 1511 Getreideerlös insgesamt (netto; ohne Körnermais) in €/dt**  
Ø Erzeugerpreis für Getreide insgesamt in €/dt (Winter- und Sommerweizen, Hartweizen, Roggen, Winter- und Sommergerste, Hafer, Winter- und Sommermenggetreide, Triticale und sonstiges Getreide)
- 1520 Weizenerlös (netto) in €/dt**  
Erzeugerpreis für Weizen (Winter- und Sommerweizen, Dinkel und Hartweizen) in €/dt
- 1526 Wintergersteerlös (netto) in €/dt**  
Erzeugerpreis für Wintergerste in €/dt
- 1527 Sommergersteerlös (netto) in €/dt**  
Erzeugerpreis für Sommergerste in €/dt
- 1533 Roggenerlös (netto) in €/dt**  
Erzeugerpreis für Roggen in €/dt
- 1534 Triticaleerlös (netto) in €/dt**  
Erzeugerpreis für Triticale in €/dt
- 1565 Rapslerlös (netto) in €/dt**  
Ø Erzeugerpreis für Raps in €/dt (Winterraps, Sommerraps, Rübsen)
- 1572 Kartoffelerlös (netto) in €/dt**  
Erzeugerpreis für Kartoffeln in €/dt
- 1573 Zuckerrübenerlös (netto) in €/dt**  
Erzeugerpreis für Zuckerrüben in €/dt
- 1612 Lebend geborene Ferkel/Sau**  
Insgesamt lebend geborene Ferkel in Beziehung gesetzt zu dem durchschnittlichen Zuchtsauenbestand.
- 1631 Milchleistung (bei 4% Fett) in kg/Kuh**  
Ermolkene Milch bezogen auf den Durchschnittsbestand an Milchkühen (umgerechnet auf einen Fettgehalt von 4%).
- 1632 Milchleistung (nat. Fettgehalt) in kg/Kuh**  
Ermolkene Milch bezogen auf den Durchschnittsbestand an Milchkühen (bezogen auf den natürlichen Fettgehalt).
- 1731 Milcherlös (netto bei 4% Fett) in €/dt**  
Erzeugerpreis ohne Umsatzsteuer für Kuhmilch in €/dt (umgerechnet auf einen Fettgehalt von 4%).
- 1732 Milcherlös (netto nat. Fettgehalt) in €/dt**  
Erzeugerpreis ohne Umsatzsteuer für Kuhmilch in €/dt (bezogen auf den natürlichen Fettgehalt).

Kenn- zahl	Begriffsdefinition Beschreibung
2000	<b>Summe Aktiva (Bilanzvermögen) in €/ Betrieb bzw. in €/ha LF</b> Enthält das Anlage-, Vieh- und Umlaufvermögen, eine evtl. vorgenommene Rechnungsabgrenzung (z.B. Vorauszahlungen) sowie das Sonderverlustkonto.
2100	<b>Sachanlagen gesamt in €/ha LF</b> Grundstücke, Bauten, techn. Anlagen und Maschinen, andere Anlagen, Betriebs- und Geschäftsausstattung, stehendes Holz, Dauerkulturen, geleistete Anzahlungen und Anlagen im Bau.
2111	<b>dar. Boden in €/ha LF</b> Werte aller katastermäßig erfassten Flurstücke im Eigentum des Unternehmens. Bewertung (s. Heft 88, HLBS): Vor dem 01.07.1970 angeschaffter Grund und Boden (§ 55 Abs. 1 EStG) ist entsprechend der steuerlichen Werte zu bewerten (z.B. EMZ/ha x 8). Nach dem 01.07.1970 angeschaffter Grund und Boden (sonstiger Boden) wird mit den tatsächlichen Anschaffungskosten incl. Neben- sowie Erschließungskosten angesetzt.
2115	<b>dar. Gebäude, bauliche Anlagen in €/ha LF</b> Gesamtwert der Wohngebäude, der Wirtschaftsgebäude, baulichen Anlagen, Biogasanlagen und Gewächshäuser (Gebäude). Bewertung: Vor dem 1.7.90 hergestellte Gebäude sind mit den Werten der EURO-Eröffnungsbilanz angesetzt, vermehrt um die Zugänge aus nachträglichen Herstellungskosten, vermindert um die Abschreibungen bis zum Zeitpunkt der Bilanzstellung. Nach dem 1.7.90 hergestellte Gebäude sind mit Anschaffungs- bzw. Herstellungskosten, vermindert um die steuerlich zulässigen Abschreibungen anzusetzen.
2120	<b>dar. technische Anlagen und Maschinen in €/ha LF</b> Unmittelbar der Produktion dienendes Vermögen, soweit dieses keine Grundstücke und Bauten sind.
2130	<b>dar. andere Anlagen insgesamt in €/ha LF</b> Nicht unmittelbar der Produktion dienendes, fertig gestelltes Sachanlagevermögen, insbesondere Vermögensgegenstände, die der Verwaltung, der Lagerung, der Beschaffung oder dem Absatz dienen (z.B. Werkstatt-, Verkaufsraum- und Büroeinrichtung etc.).
2160	<b>dar. Anlagen im Bau und geleistete Anzahlungen in €/ha LF</b> Alle aktivierungspflichtigen Aufwendungen für noch nicht fertig gestellte Anlagen sowie Anzahlungen auf bis zum Bilanzstichtag noch nicht gelieferte bzw. erstellte Sachanlagen.
2200	<b>Finanzanlagen in €/ha LF</b> Kapitalanteilsrechte an anderen Unternehmen, Ausleihungen und festverzinsliche Wertpapiere.
2211	<b>dar. Anteile an verbundenen Unternehmen in €/ha LF</b> Kapitalanteile an verbundenen Unternehmen im Rahmen einer Tochter-Mutter-Verbindung.
2213	<b>dar. Beteiligungen in €/ha LF</b> Kapitalanteile an fremden Unternehmen.
2300	<b>Tiervermögen in €/ha LF</b> Wert des gesamten Tiervermögens entsprechend den steuerlichen Bewertungsansätzen bzw. den zusätzlichen KTBL-Werten für besonders wertvolle Tiere.
2320	<b>dar. Rinder in €/ha LF</b> Wert des Tiervermögens an Rindern entsprechend den steuerlichen Bewertungsansätzen bzw. den zusätzlichen KTBL-Werten für besonders wertvolle Tiere.
2330	<b>dar. Schweine in €/ha LF</b> Wert des Tiervermögens an Schweinen entsprechend den steuerlichen Bewertungsansätzen bzw. den zusätzlichen KTBL-Werten für besonders wertvolle Tiere.
2400	<b>Umlaufvermögen (ohne Tiere) in €/ha LF</b> Gesamtwert der Vorräte (Kennzahl 2410) und des Finanzumlaufvermögens (Kennzahl 2420) am Bewertungsstichtag.
2410	<b>dav. Vorräte in €/ha LF</b> Gesamtwert der Vorräte (Roh-, Hilfs- und Betriebsstoffe, Feldinventar, fertige und unfertige Erzeugnisse, zugekaufte Waren sowie geleistete Anzahlungen).
2412	<b>dar. Feldinventar in €/ha LF</b> Aufwand für die Bestellung und Pflege landwirtschaftlicher und gartenbaulicher Kulturen, die bis zum Bilanzstichtag angefallen sind. Zum Feldinventar gehören die einjährigen und mehrjährigen Kulturen, die einen einmaligen Ertrag liefern (z.B. Baumschulanlagen). Die Bewertung von Feldinventar muss steuerlich nicht unbedingt erfolgen. Wurde eine Bewertung vom Unternehmen nicht durchgeführt, erfolgt für den Zweck einer einheitlichen und vergleichbaren Auswertung eine programminterne Nachbewertung der einzelnen Fruchtarten mit Standardherstellungskosten.
2420	<b>dav. Finanzumlaufvermögen in €/ha LF</b> Forderungen gegenüber Geschäftspartnern, Guthaben auf laufenden Konten aller Geldinstitute plus Bargeld sowie Wertpapiere zum Ende des Geschäftsjahres (Schlussbilanz).

Kenn- zahl	Begriffsdefinition Beschreibung
2431	<b>dar. Forderungen aus Lieferungen und Leistungen in €/ha LF</b> Forderungen aus der Haupttätigkeit des landwirtschaftlichen Unternehmens. Sie stammen aus Geschäften, die als Umsatzerlöse in der Gewinn- und Verlustrechnung auszuweisen sind.
2450	<b>dar. Bank, Kasse in €/ha LF</b> Guthaben auf laufenden Konten aller Geldinstitute plus Kassenbestände.
2800	<b>Veränderung Tiervermögen in €/ha LF</b> Erhöhung und Verminderung des Tiervermögens insgesamt gegenüber dem Vorjahr laut Bilanz. In den Veränderungen sind die Abschreibungen auf Tiere mit enthalten.
2920	<b>Veränderung des Finanzumlaufvermögens in €/ha LF</b> Finanzumlaufvermögen (Kennzahl 2420) Ende des Geschäftsjahres minus Anfang des Geschäftsjahres.
3140	<b>Sonderposten mit Rücklageanteil in €/ha LF</b> Der Sonderposten mit Rücklageanteil umfasst noch nicht versteuertes Eigenkapital, das nach Abzug der Steuern Eigenkapital darstellt. Er wird nach ertragssteuerlichen Vorschriften gebildet und enthält den Unterschiedsbetrag aus betriebswirtschaftlicher und niedrigerer steuerlicher Bewertung. Da der Sonderposten ein Mischposten aus Eigen- und Fremdkapital ist, wird er für weitere Berechnungen jeweils zur Hälfte dem Eigen- und Fremdkapital zugerechnet.
3210	<b>Entnahmen für Lebenshaltung in €/Betrieb</b> Alle Entnahmen für den Lebensunterhalt der Unternehmerfamilie und für private Anschaffungen. Beispiele: Barentnahmen, Bildungsaufwendungen, Feiern, Geschenke, Kleidung, Lebensmittel u.a.
3395	<b>Nettoentnahmen in €/nAK</b> Saldo aus Entnahmen insgesamt und Einlagen insgesamt je nichtentlohnter Arbeitskraft im Unternehmen.
3400	<b>Rückstellungen in €/ha LF</b> Summe der Rückstellungen für Pensionen, der Steuerrückstellungen und der Rückstellungen, die für ungewisse Verbindlichkeiten, für drohende Verluste aus schwebenden Geschäften sowie für im Geschäftsjahr unterlassene Aufwendungen für Instandhaltung und Abraumbeseitigung gebildet wurden.
3500	<b>Verbindlichkeiten in €/ha LF</b> Die Verbindlichkeiten werden nach der Art der Verbindlichkeit gegliedert in Verbindlichkeiten gegenüber Kreditinstituten, Verbindlichkeiten aus Lieferungen und Leistungen sowie Verbindlichkeiten gegenüber verbundenen Unternehmen. Zur Verbesserung der Einsicht in die Finanzlage können sie auch nach der Fristigkeit aufgegliedert werden.
3510	<b>dar. gegenüber Kreditinstituten in €/ha LF</b> In der Landwirtschaft werden Verbindlichkeiten gegenüber Kreditinstituten bei Einzelunternehmen, Personengesellschaften und juristischen Personen nach der Gesamtlaufzeit in kurzfristig (Laufzeit bis 1 Jahr), mittelfristig (Laufzeit 1-5 Jahre) und langfristig (Laufzeit über 5 Jahre) unterschieden.
3521	<b>dar. aus Lieferungen und Leistungen in €/ha LF</b> Verpflichtungen aus Kauf-, Liefer-, Werk-, Dienstleistungs-, Miet-, Pacht- und ähnlichen Verträgen, bei denen die Zahlung für von dem Dritten bereits erfüllten Geschäften noch von dem bilanzierenden Unternehmen zu erbringen ist.
3600	<b>dar. Geschäftsguthaben, gezeichnetes Kapital in €/ha LF</b> Teil des Eigenkapitals, der von Gesellschaftern juristischer Personen gezeichnet wurde.
3771	<b>dar. bilanziell entlastetes Eigenkapital in €/ha LF</b> Nichtentschuldete Altkredite, die bilanziell entlastet wurden und dadurch Bestandteil des Eigenkapitals sind. Der gesamte bilanziell entlastete Betrag ist entsprechend der Rangrücktrittsvereinbarung ratenweise an die Banken zurückzuzahlen.
3822	<b>Veränderung der Sonderabschreibungen in €/ha LF</b> Zugänge abzüglich Auflösungen an Sonderabschreibungen im Geschäftsjahr. Die Sonderabschreibungen sind Bestandteil des Sonderpostens mit Rücklageanteil.
4000	<b>Betriebliche Erträge in €/ha LF</b> Summe sämtlicher Erträge incl. Naturalentnahmen aus Produktion, Forst und Jagd, Handel, Dienstleistungen und Nebenbetriebe, sonstiger betrieblicher Erträge inklusive zeitraumfremder Erträge sowie Bestandsveränderungen bei Vorräten (Feldinventar, fertige und unfertige Erzeugnisse) und Vieh.
4010 bis 4368	<b>Umsatzerlöse in €/ha LF</b> Enthält sämtliche Umsatzerlöse sowie Naturalentnahmen insgesamt und für die wichtigsten Einzelpositionen bzw. Gruppen der Umsatzerlöse aus der Gewinn- und Verlustrechnung.
4378	<b>dar. Mieten und Pachten in €/ha LF</b> Erträge aus Verpachtung von Flächen sowie Vermietung von Gebäuden.
4379	<b>dar. zeitraumzugehörige Umsatzsteuer in €/ha LF</b> Summe der aus den Einzelpositionen herausgerechneten Umsatzsteuer von pauschalierenden Betrieben.

Kennzahl	Begriffsdefinition Beschreibung
4400	<b>Bestandsveränderungen in €/ha LF</b> Als Bestandsveränderungen sind hier die Summen aus der bewerteten Erhöhung oder Verminderung des Tierbestandes, des Feldinventars sowie an fertigen und unfertigen Erzeugnissen ausgewiesen. Die Bestandsveränderungen bei Roh-, Hilfs- und Betriebsstoffen sind separat unter den Aufwandskennzahlen aufgeführt.
4500	<b>Sonstige betriebliche Erträge in €/ha LF</b> In diesem Auffangposten sind alle Erträge zusammengefasst, die nicht anderen Posten der Gewinn- und Verlustrechnung zuzuordnen sind. Er umfasst z.B. die staatlichen Zuwendungen (Zulagen und Zuschüsse wie Prämien, Beihilfen und Ausgleichszahlungen), die Pacht- und Mieterträge, die Erträge aus der Auflösung des Sonderpostens mit Rücklagenanteil sowie aus Rückstellungen, Versicherungsentschädigungen, Buchgewinne und sonstige betriebliche Erträge.
4510	<b>dar. Zulagen und Zuschüsse in €/ha LF</b> Die Erträge aus staatlichen Ausgleichsleistungen enthalten alle Zahlungen, die sowohl produkt- als auch aufwands- und betriebsbezogen direkt aus öffentlichen Kassen gewährt werden. Zulagen sind steuerfreie staatliche Zuwendungen, während Zuschüsse als steuerpflichtige Prämien, Beihilfen etc. gezahlt werden.
4520	<b>dar. aufwandsbezogene Zahlungen in €/ha LF</b> Summe der im Abrechnungszeitraum gezahlten Investitionszulagen, Investitionszuschüsse, Zinszuschüsse, Agrardieselerstattung, Lohnkostenzuschüsse, Beihilfen zu Sozialversicherungen sowie sonstige Aufwandszuschüsse.
4550	<b>dar. Investitionszuschüsse in €/ha LF</b> Investitionszuschüsse werden im BMEL-Jahresabschluss zunächst als Ertrag bei der jeweiligen Zuschussart verbucht (BMEL-Codes 2371 bis 2377) und dann erfolgswirksam in den Sonderposten mit Rücklagenanteil (BMEL-Code 1522) eingestellt sowie zeitanteilig aufgelöst.
4560	<b>dar. Agrardieselerstattung in €/ha LF</b> Ausweis als Ertrag bei Entstehung des Rechtsanspruchs auf die Zahlung.
4600	<b>dar. produktbezogene Zahlungen in €/ha LF</b> Summe der im Abrechnungszeitraum gezahlten Zuschüsse und Prämien für pflanzliche und tierische Produkte.
4610	<b>dar. Beihilfen pflanzliche Produkte in €/ha LF</b> Sonstige Prämien für pflanzliche Produkte.
4640	<b>dar. Prämien Tierproduktion in €/ha LF</b> Diese Summe enthält Zuschüsse, die direkt der Tierproduktion zuordenbar sind.
4660	<b>dar. betriebsbezogene Zahlungen in €/ha LF</b> Summe der im Abrechnungszeitraum gezahlten betriebsbezogenen Zuschüsse und Prämien (z.B. Starthilfe, Stilllegungsprämien, Ausgleichszulage, Prämien für umweltgerechte Agrarerzeugung).
4670	<b>dar. EU-Direktzahlungen (bis WJ 14/15 Betriebsprämie) in €/ha LF</b> Summe der Zahlungen Basisprämie, Greening-Prämie, Umverteilungsprämie und Junglandwirteprämie.
4671	<b>dav. Basisprämie (gültig ab WJ 15/16) in €/ha LF</b> Zahlungen im Rahmen des EU-Direktzahlungssystems ohne Junglandwirteprämie, Greening-Prämie und Umverteilungsprämie. Kürzungen, Erstattungen und Zahlungen infolge der Krisenreserve- und Kleinerzeugeterregung werden hier verbucht.
4672	<b>dav. Greening-Prämie (gültig ab WJ 15/16) in €/ha LF</b> Zahlungen im Rahmen des EU-Direktzahlungssystems für Klima- und Umweltschutz.
4673	<b>dav. Umverteilungsprämie (gültig ab WJ 15/16) in €/ha LF</b> Zahlungen im Rahmen des EU-Direktzahlungssystems für die ersten Hektare.
4674	<b>dav. Junglandwirteprämie (gültig ab WJ 15/16) in €/ha LF</b> Zahlungen im Rahmen des EU-Direktzahlungssystems an Junglandwirte.
4680	<b>dar. Ausgleichszulage in €/ha LF</b> Ausgleichszahlung für Betriebe/Flächen, die in von Natur aus benachteiligten Gebieten liegen.
4690	<b>dar. Prämien für umweltgerechte Agrarproduktion in €/ha LF</b> Darin enthalten sind Prämien für ökologischen Landbau, für andere Agrarumweltmaßnahmen sowie Ausgleichszahlungen für Umweltauflagen.
4698	<b>dar. sonstige Zuschüsse in €/ha LF</b> Sonstige, nicht anderweitig zuordenbare Zuschüsse.

Kennzahl	Begriffsdefinition Beschreibung
4722	<b>dar. Mieten und Pachten in €/ha LF (bis Wirtschaftsjahr 2015/16)</b> Erträge aus Verpachtung von Flächen sowie Vermietung von Gebäuden.
4725	<b>dar. zeitraumzugehörige Umsatzsteuer in €/ha LF (bis Wirtschaftsjahr 2015/16)</b> Summe der aus den Einzelpositionen herausgerechneten Umsatzsteuer von pauschalierenden Betrieben.
4900	<b>dar. zeitraumfremde Erträge in €/ha LF</b> Summe der Erträge aus dem Abgang von Vermögensgegenständen des Anlagevermögens („Buchgewinne“), aus der Auflösung von Sonderposten mit Rücklagenanteil sowie von Rückstellungen und Wertberichtigungen, zeitraumfremde Umsatzsteuer und sonstige zeitraumfremde Erträge.
5000	<b>Betriebliche Aufwendungen in €/ha LF</b> Summe aus Materialaufwand, Personalaufwand, Abschreibung und sonstigen betrieblichen Aufwendungen.
5100	<b>Materialaufwand in €/ha LF</b> Aufwendungen für Roh-, Hilfs- und Betriebsstoffe, bezogene Waren und bezogene Leistungen, die direkt oder indirekt in den Produktionsprozess einfließen ohne Privatanteile.
5110 bis 5113	<b>dar. Pflanzenproduktion in €/ha LF</b> Summe der Aufwendungen, die der Pflanzenproduktion direkt zugeordnet werden können (Saat- und Pflanzgut, Düngemittel, Pflanzenschutz, Kulturgefäße und Substrate, Folien und Vlies, sonstiges Material und bezogene Leistungen für Pflanzenproduktion) sowie die wichtigsten Einzelpositionen davon. Die Hagelversicherung ist nicht enthalten.
5210 bis 5294	<b>dar. Tierproduktion in €/ha LF</b> Summe aller Aufwendungen, die der Viehhaltung direkt zuzuordnen sind (Tierzukauf, Futtermittelzukauf, Tierarzt, Besamung, sonstige bezogene Leistungen Tierproduktion) mit Ausnahme der Tierversicherungen.
5330	<b>dar. Nebenbetriebe, Handel, Dienstleistungen in €/ha LF</b> Summe aller Materialaufwendungen, die diesen Betriebsbereichen zuzuordnen sind, z.B. Selbstvermarktung, Hofladen, Lohnarbeit und Maschinenmiete (nicht die eigentliche Dienstleistung = Kennzahl 5357), Brennerei, Fremdenverkehr oder Landschaftspflege.
5350	<b>dar. sonstiger Materialaufwand in €/ha LF</b> Summe der nicht direkt zuordenbaren Materialaufwendungen, z.B. Strom, Heizstoffe, Wasser, Treib- und Schmierstoffe, Lohnarbeit und Maschinenmiete (die von anderen im Betrieb ausgeführt wurde), Verpackungsmaterial usw. ohne Privatanteile.
5352	<b>dar. Heizmaterial, Strom, in €/ha LF</b> Summe der Aufwendungen für Heizmaterial und Strom.
5354	<b>dar. Wasser, Abwasser in €/ha LF</b> Summe der Aufwendungen für Wasser und Abwasser, Eis.
5355	<b>dar. Treib- und Schmierstoffe in €/ha LF</b> Summe der Aufwendungen für Benzin, Diesel, Fette, Öle und Schmierstoffe – ohne Verrechnung mit der Agrardieselerstattung.
5357	<b>dar. Lohnarbeit/Maschinenmiete in €/ha LF</b> Summe der Aufwendungen für in Anspruch genommene Lohnarbeit und Maschinenmiete.
5500	<b>Personalaufwand (ohne betriebliche Unfallversicherung) in €/ha LF</b> Summe aller gezahlten Löhne und Gehälter, sozialer Abgaben, Aufwendungen für die Altersversorgung und der Aufwendungen für Unterstützung (Beihilfen), ohne betriebliche Unfallversicherung und ohne Privatanteile.
5501	<b>Personalaufwand (ohne betriebliche Unfallversicherung) in €/entlohnte AK</b> Personalaufwand (Kennzahl 5500) des Betriebes insgesamt bezogen auf die entlohten Arbeitskräfte.
5600	<b>Betriebswirtschaftliche AfA in €/ha LF</b> Summe aller planmäßigen und außerplanmäßigen Abschreibungen (AfA) auf Vermögensgegenstände. Nicht ausgewiesen werden die steuerrechtlichen Sonderabschreibungen, die im BMEL-Jahresabschluss im Sonderposten mit Rücklageanteil abgegrenzt werden. Zu den planmäßigen Abschreibungen zählen lineare, degressive und die Leistungsabschreibung. Als außerplanmäßig gelten die Teilwertabschreibung und die Abschreibung für außergewöhnliche technische und wirtschaftliche Abnutzung. Geringwertige Wirtschaftsgüter – bis zu 410€ (ab 31.12.2007 bis zu 150 €) – werden als Betriebsaufwendungen abgesetzt. Grundlage der Abschreibung sind die gültigen steuerrechtlichen Abschreibungssätze.
5636	<b>dar. Wirtschaftsgebäude und bauliche Anlagen in €/ha LF</b> Summe der Abschreibungen für Wirtschaftsgebäude, bauliche Anlagen, Biogasanlagen und Gewächshäuser (Gebäude) ohne steuerliche Sonderabschreibungen.
5641	<b>dar. Betriebsvorrichtungen in €/ha LF</b> Summe der Abschreibungen für Betriebsvorrichtungen (z.B. Melkanlage; Gülleanlage) ohne steuerliche Sonderabschreibungen.

Kenn- zahl	Begriffsdefinition Beschreibung
5642	<b>dar. Maschinen und Geräte in €/ha LF</b> Summe der Abschreibungen für Maschinen und Geräte ohne steuerliche Sonderabschreibungen.
5700	<b>Sonstiger betrieblicher Aufwand in €/ha LF</b> Summe aus Unterhaltungsaufwendungen, Betriebsversicherungen, sonstigem Betriebsaufwand und zeitraumfremdem Aufwand, ohne Privatanteile und ohne Bestandsveränderungen.
5710 bis 5720	<b>dar. Unterhaltung in €/ha LF</b> Summe der Unterhaltungsaufwendungen für Vermögensgegenstände des Anlagevermögens sowie die wichtigsten Einzelpositionen bzw. Gruppen darunter.
5730	<b>dar. Betriebsversicherungen in €/ha LF</b> Summe der Versicherungen für Gebäude, PKW, Kfz, Hagelschäden, Vieh, Waldbrand, Rechtsschutz (Betrieb), Haftpflicht, Berufsgenossenschaft und sonstige Versicherungen ohne Privatanteile.
5731	<b>dar. betriebliche Unfallversicherung in €/ha LF</b> Aufwendungen für die betriebliche Unfallversicherung.
5742	<b>dar. Pachten in €/ha LF</b> Aufwendungen für die Pacht von land- und forstwirtschaftlichen Flächen.
5764	<b>dar. zeitraumzugehörige Vorsteuer in €/ha LF</b> Summe der aus den Einzelpositionen heraus gerechneten Vorsteuer von pauschalierenden Betrieben.
5765	<b>Pachtpreis/ha Pachtfläche in €/ha</b> Der im Durchschnitt der Gruppe zu zahlende Pachtpreis je ha gepachteter Fläche.
5770	<b>dar. zeitraumfremder Aufwand in €/ha LF</b> Zeitraumfremder Aufwand beim Anlagenverkauf (Buchwertverlust), Einstellungen in den Sonderposten mit Rücklagenanteil, Wertberichtigungen, Vorsteuer auf Investitionen (falls pauschalierend) sowie sonstige zeitraumfremde Aufwendungen.
6000	<b>Betriebsergebnis in €/ha LF</b> Differenz aus den betrieblichen Erträgen und den betrieblichen Aufwendungen.
7000	<b>Finanzergebnis in €/ha LF</b> Saldo aus Finanzerträgen (Zinserträge sowie Erträge aus Beteiligungen, Wertpapieren, Gewinnabführungen und Verlustübernahmen) und Finanzaufwendungen (Zinsaufwand, Abschreibungen auf Finanzanlagen und Wertpapiere sowie abgeführte Gewinne) ergibt das Finanzergebnis.
7230	<b>dar. Zinsaufwand in €/ha LF</b> Summe der zeitraumzugehörigen und zeitraumfremden Zinsen und ähnlicher Aufwendungen, z.B. Kredit-, Vermittlungsprovision, Beleihungskosten etc.
7600	<b>Außerordentliches Ergebnis in €/ha LF</b> Saldo der außerordentlichen Erträge und Aufwendungen. Diese erfüllen die Merkmale unregelmäßig und ungewöhnlich und stellen einen wesentlichen Betrag dar. Beispiele: Buchgewinne/-verluste aus bedeutendem Bodenverkauf, Gewinn/Verluste aus außerordentlichen Schadensfällen, aus dem Verkauf eines Teilbetriebes, etc.
7800	<b>Steuern vom Einkommen und Ertrag in €/ha LF</b> Summe der Steuern vom Einkommen und Ertrag bei juristischen Personen (Körperschaftsteuer, Kapital- und Gewerbeertragsteuer).
7900	<b>Sonstige Steuern in €/ha LF</b> Summe der sonstigen vom Unternehmen zu bezahlenden Steuern (ohne Privatanteile) wie Grundsteuer, PKW- und Kfz-Steuer, Gewerbesteuer etc.
7910	<b>Unternehmensertrag in €/ha LF</b> Umsatzerlöse zuzüglich Bestandsveränderungen, andere aktivierte Eigenleistungen, sonstiger betriebliche Erträge, Zins- und Finanzerträge sowie außerordentliche Erträge.
7920	<b>Unternehmensaufwand vor Steuern in €/ha LF</b> Summe aller betrieblichen Aufwendungen, Finanz- und außerordentlichen Aufwendungen sowie der Betriebssteuern, ohne Steuern vom Einkommen und Ertrag.
8231	<b>Zugang Boden in €/ha LF</b> Zugänge und Zuschreibungen an Boden im Geschäftsjahr.
8232	<b>Zugang Wirtschaftsgebäude, bauliche Anlagen und Biogasanlagen in €/ha LF</b> Zugänge und Zuschreibungen (Wertschätzungen) im Geschäftsjahr laut Anlagenspiegel mit den ungekürzten Anschaffungs- oder Herstellungskosten (ohne MwSt.).
8241	<b>Zugang technische Anlagen und Maschinen in €/ha LF</b> Sämtliche Zugänge und Zuschreibungen dieser Bestandteile des Sachanlagevermögens im Geschäftsjahr.
8251	<b>Zugang Anlagen im Bau und geleistete Anzahlungen in €/ha LF</b>



**Kenn-  
zahl****Begriffsdefinition  
Beschreibung**

- 8300 Bruttoinvestitionen in €/ha LF**  
Summe der Zugänge/Zuschreibungen von immateriellen Vermögensgegenständen (z.B. Lieferrechten), sämtlicher Sachanlagen (Boden, Gebäude und bauliche Anlagen, technische Anlagen und Maschinen, anderen Anlagen, Betriebs- und Geschäftsausstattung) sowie bei Finanzanlagen.  
Ferner werden Veränderungen beim Vieh- und Sachumlaufvermögen (Vorräte) hinzugerechnet.
- 8400 Nettoinvestitionen in €/ha LF**  
Summe der Veränderungen im Anlage-, Vieh- und Sachumlaufvermögen gegenüber dem Vorjahr laut Bilanz, d.h. Bruttoinvestitionen gesamt abzüglich Abschreibungen und Abgänge des Anlagevermögens.
- 8401 Nettoinvestitionen in €/AK**  
Nettoinvestitionen bezogen auf die Arbeitskräfte des Betriebes insgesamt.
- 8404 Veränderung Sachanlagevermögen ohne Boden in v. H.**  
Diese Kennzahl zeigt die Entwicklung des Sachanlagevermögens (ohne Boden) im Geschäftsjahr. Bei einem Wert über 100 kann auf betriebliches Wachstum geschlossen werden.
- 9000 Gewinn/Jahresüberschuss vor Steuern in €/Betrieb bzw. €/ha LF**  
Gewinn lt. GuV-Rechnung ohne Aufwand für Steuern vom Einkommen und Ertrag.
- 9004 Ordentliches Ergebnis in €/Betrieb bzw. €/ha LF**  
Abgeleitet vom Gewinn bzw. Jahresüberschuss zeigt diese Kennzahl den tatsächlichen Unternehmenserfolg ohne neutrale (zeitraumfremde, außerordentliche nicht unbedingt wiederkehrende) Aufwendungen und Erträge im abgelauften Wirtschaftsjahr.
- Rechenformel:**  
Gewinn/Verlust
- Investitionszulagen
  - zeitraumfremde Erträge
  - + zeitraumfremde Aufwendungen
  - außerordentliche Erträge
  - + außerordentliche Aufwendungen
  - Erträge aus Gewinngemeinschaft und Teilgewinnabführungsverträgen
  - Erträge aus Verlustübernahme
  - + Aufwendungen aus Verlustübernahme
  - + auf Grund von Gewinngemeinschaft oder Gewinnabführungsverträgen abgeführter Gewinn
  - + Steuern von Einkommen und Ertrag
  - = **Ordentliches Ergebnis**
- 9006 Gewinn zzgl. Personalaufwand (ohne BUV) in €/ AK**  
Gewinn (Kennzahl 9000) zuzüglich Personalaufwand (Kennzahl 5500) bezogen auf die im Unternehmen eingesetzten Arbeitskräfte (Kennzahl 1110).
- 9007 Ordentliches Ergebnis zzgl. Personalaufwand (ohne BUV) in €/AK**  
Ordentliches Ergebnis (Kennzahl 9004) zuzüglich Personalaufwand (Kennzahl 5500) bezogen auf die im Unternehmen eingesetzten Arbeitskräfte (Kennzahl 1110). Diese Kennzahl stellt das „nachhaltig verfügbare Einkommen je Arbeitskraft“ dar.
- 9008 Ordentliches Ergebnis zzgl. Personalaufwand (ohne BUV) in €/ha LF**  
Ordentliches Ergebnis (Kennzahl 9004) zuzüglich Personalaufwand (Kennzahl 5500) bezogen auf die im Unternehmen landwirtschaftlich genutzte Fläche (Kennzahl 1030).
- 9041 Eigenkapital (+ 50% Sonderposten) in €/ha LF**  
Das Eigenkapital umfasst das Eigenkapital lt. Schlussbilanz zuzüglich Einlagen des stillen Gesellschafters, sowie 50 % des Sonderpostens mit Rücklageanteil abzüglich eines evtl. nicht durch Eigenkapital gedeckten Fehlbetrages.
- 9071 Betriebseinkommen in €/Betrieb bzw. €/ha LF**  
Roheinkommen (= Ordentliches Ergebnis zuzüglich Pacht-, Miet-, Leasing- und Zinsaufwand) zuzüglich Personalaufwand abzgl. Zinszuschüsse. Es ist das Entgelt für die eingesetzte Arbeit aller im Betrieb tätigen Arbeitskräfte und das eingesetzte Kapital.
- 9073 Relative Faktorentlohnung in v. H.**  
Diese Kennzahl zeigt, inwieweit das Betriebseinkommen (Kennzahl 9071) ausreicht, die Produktionsfaktoren Arbeit, Boden und Kapital zu entlohnen. Ein Wert unter 100% bedeutet, dass keine ausreichende Entlohnung möglich ist.
- 9103 Ordentliche Rentabilitätsrate in v. H.**  
Ordentliches Ergebnis (Kennzahl 9004) abzüglich Lohnansatz nichtentlohnter AK (Kennzahl 1130) bezogen auf den bereinigten Unternehmensertrag.

**Berechnung des bereinigten Unternehmensertrages:**

- Umsatzerlöse einschließlich Bestandsveränderungen
- + andere aktivierte Eigenleistungen
  - + sonstige betriebliche Erträge
  - + Zins- und Finanzerträge

**Kenn-  
zahl****Begriffsdefinition  
Beschreibung**

- 9120 Gesamtkapitalrentabilität in v. H.**  
Verzinsung des im Unternehmen eingesetzten Gesamtkapitals, um neutrale Einflüsse bereinigt.
- Berechnung:**  
Ordentliches Ergebnis (Kennwert 9004) zuzüglich Zinsaufwand abzüglich Zinszuschüsse und Lohnansatz für nicht entlohnte Arbeitskräfte (Kennzahl 1130) bezogen auf das Gesamtkapital (Bilanzvermögen).
- 9131 Eigenkapitalrentabilität (ohne Boden) in v. H.**  
Verzinsung des im Unternehmen eingesetzten Eigenkapitals (nach Abzug des Bodens), um neutrale Einflüsse bereinigt.
- Berechnung:**  
Ordentliches Ergebnis (Kennzahl 9004) abzügl. Lohnansatz nichtentlohnter AK (Kennzahl 1130) und Pachtansatz für Eigentumsflächen (Kennzahl 9012) bezogen auf das Eigenkapital ohne Boden (Kennzahl 9041 abzüglich Kennzahl 2111).
- 9221 Cash flow I in €/ha LF**  
Gewinn nach Steuern auf Einkommen und Ertrag zuzüglich Veränderung des passiven Rechnungsabgrenzungspostens (RAP), Veränderung passiver latenter Steuern, Abschreibungen, Rückstellungs- und Rücklagenbildung, Bestandsverringerungen, Einnahmen und Aufwendungen aus dem Abgang von Anlagevermögen, abzüglich Veränderung des aktiven RAP, Zuschreibung, Rücklagen- und Rückstellungsauflösung, Bestandserhöhungen, Erträge aus dem Abgang von Anlagevermögen, Privatanteile.
- 9223 Cash flow III (zur Neufinanzierung verfügbar) in €/ha LF**  
Cash flow I plus Einlagen minus Entnahmen minus Tilgung.
- Zeigt die Finanzierungskraft nach Deckung der Tilgung, d.h. ob und in welcher Höhe liquide Mittel für Ersatz- und Neuinvestitionen zur Verfügung stehen.
- 9230 Eigenkapitalveränderung in €/ha LF**  
Erhöhung oder Verringerung des Eigenkapitals lt. Bilanz zuzüglich der Veränderungen der Einlagen stiller Gesellschafter und der Veränderung des 50-prozentigen Anteils des Sonderpostens mit Rücklagenanteil abzüglich eines evtl. nicht durch Eigenkapital gedeckten Fehlbetrages im Vergleich zum Vorjahr (Veränderung von Kennzahl 9041 gegenüber dem Vorjahr).
- 9231 Langfristige Kapitaldienstgrenze in €/ha LF**  
Die Kennzahl ist errechnet aus dem bereinigten Gewinn (die Bereinigung erfolgte hinsichtlich zeitraumfremden und außerordentlichen Erträgen und Aufwendungen, die zeitraumrechte Verteilung von Investitionszuschüssen, AfA des Sonderverlustkontos, Zuführungen zu den Rückstellungen) zuzüglich der Einlagen und abzüglich der Entnahmen bei natürlichen Personen (bereinigt um die private Vermögensumschichtung) zuzüglich Zinsaufwand (ohne Zinszuschüsse).  
Sie gibt an, welcher Kapitaldienst (Zins und Tilgung) langfristig tragbar ist.
- 9232 Mittelfristige Kapitaldienstgrenze in €/ha LF**  
Die Kennzahl ist errechnet aus Kennzahl 9231 zuzüglich der Abschreibungen für Gebäude und bauliche Anlagen.  
Sie gibt an, welcher Kapitaldienst (Zins und Tilgung) mittelfristig tragbar ist.
- 9233 Kurzfristige Kapitaldienstgrenze in €/ha LF**  
Die Kennzahl ist errechnet aus Kennzahl 9231 zuzüglich der gesamten betriebswirtschaftlichen Abschreibungen.  
Sie gibt an, welcher Kapitaldienst (Zins und Tilgung) kurzfristig tragbar ist.
- 9238 Bereinigte Eigenkapitalveränderung (über GuV) in €/AK**  
Veränderung des Eigenkapitals auf Basis der Gewinn- und Verlustrechnung (siehe Definition Kennzahl 9239) bezogen auf die im Unternehmen eingesetzten Arbeitskräfte (Kennzahl 1110).
- 9239 Bereinigte Eigenkapitalveränderung (über GuV) in €/ha LF**  
Veränderung des Eigenkapitals auf Basis der Gewinn- und Verlustrechnung.  
Gewinn bzw. Jahresüberschuss zuzüglich Privateinlagen abzüglich Privatentnahmen, korrigiert um die private Vermögensumschichtung sowie bereinigt um zeitraumfremde und außerordentliche Erträge und Aufwendungen und die zeitraumrechte Verteilung von Investitionszuschüssen und -zulagen.
- 9240 Kapitaldienst in €/ha LF**  
Zinsaufwand abzüglich Zinszuschüsse zuzüglich Tilgung von Verbindlichkeiten.
- 9241 Ausschöpfung der lang-, mittel- und kurzfristigen Kapitaldienstgrenze in v. H.**  
Diese Kennzahlen stellen den Quotienten aus dem Kapitaldienst (Kennzahl 9240) und der lang-, mittel- bzw. kurzfristigen Kapitaldienstgrenze (Kennzahlen 9231 bis 9233) multipliziert mit 100 dar. Anzustreben ist jeweils ein Wert unter 100 %.
- 9243**  
Diese Kennzahlen geben an, inwieweit der Kapitaldienst (Zins und Tilgung) lang-, mittel oder kurzfristig tragbar ist.
- 9270 Eigenkapitalquote in v. H.**  
Eigenkapital zuzüglich Einlagen der stillen Gesellschafter und 50 %igem Sonderposten mit Rücklageanteil abzüglich eines evtl. nicht durch Eigenkapital gedeckten Fehlbetrages (Kennzahl 9041) bezogen auf das Gesamtkapital (Kennzahl 2000).

**Kenn-  
zahl****Begriffsdefinition  
Beschreibung**

- 9280 Anlagenintensität in v. H.**  
Diese Kennzahl gibt an, in welchem Umfang Kapital im abnutzbaren Anlagevermögen (Gebäude- und Maschinenvermögen) gebunden ist. Eine hohe Anlagenintensität stellt eine hohe Fixkostenbelastung dar und erhöht das Risiko der Anlagenentwertung durch den technischen Fortschritt. Außerdem verringert sie die Anpassungsfähigkeit des Unternehmens an sich ändernde Marktbedingungen.
- 9281 Veralterungsgrad abnutzbares Anlagevermögen in v. H.**  
Der Veralterungsgrad ergibt sich aus dem Verhältnis des Buchwertes und des historischen Anschaffungswertes des abnutzbaren Anlagevermögens (Gebäude- und Maschinenvermögen). Je niedriger der Veralterungsgrad ist, desto älter sind die Anlagegüter bzw. umso mehr Zeit der Nutzungsdauer ist abgelaufen. Wenn diese Kennzahl weit unter 50 % fällt, kann sie anzeigen, dass der Betrieb existenznotwendige Ersatzinvestitionen unterlassen hat.
- 9292 Fremdkapitaldeckung II in v. H.**  
Deckungsgrad des Fremdkapitals durch Anlagevermögen (ohne Boden und Gebäude), Tier- und Umlaufvermögen. Dient zur Kennzeichnung des finanziellen Spielraums und der Stabilität eines Betriebes. Bei einem Wert über 100 % ist eine Deckung des Fremdkapitals durch relativ kurzfristig liquidierbares Vermögen gegeben.
- 9314 Nettoverbindlichkeiten in €/ha LF**  
Verbindlichkeiten lt. Passiva (Kennzahl 3500) abzüglich Finanzumlaufvermögen (Forderungen, Wertpapiere und Schecks, Kassenbestand, Guthaben bei Kreditinstituten) am Ende des Geschäftsjahres.
- 9315 Veränderung der Nettoverbindlichkeiten in €/ha LF**  
Nettoverbindlichkeiten (Kennzahl 9314) Ende des Geschäftsjahres minus Anfang des Geschäftsjahres.
- 9317 Tilgung lang- und mittelfristiger Verbindlichkeiten geg. Kreditinstituten in €/ha LF**  
Die im Geschäftsjahr getilgten Beträge von Verbindlichkeiten gegenüber Kreditinstituten mit einer Laufzeit von mehr als 1 Jahr.
- 9318 Tilgung von Verbindlichkeiten gesamt in €/ha LF**  
Die gesamten im Geschäftsjahr getilgten Beträge.  
Dies betrifft die Tilgung der Verbindlichkeiten gegenüber Kreditinstituten.
- 9502 Gesamteinkommen in €/Betrieb**  
Gewinn zuzüglich Einkünfte aus Gewerbebetrieb, aus selbständiger und nichtselbständiger Arbeit des Betriebes einsch. Lohnzahlungen aus dem landwirtschaftlichen Betrieb an die nichtentlohnten Arbeitskräfte plus Einkünfte aus Kapitalvermögen, aus Vermietung und Verpachtung, aus sonstigen steuerpflichtigen Einkünften sowie erhaltene Einkommensübertragungen (Kinder-, Arbeitslosen-, Vorruhestandsgeld usw.).
- 9503 Verfügbares Einkommen in €/Betrieb**  
Gesamteinkommen (Kennzahl 9502) abzüglich privater Steuern und Sozialversicherungsbeiträge sowie geleisteter Einkommensübertragungen (Unterhaltszahlungen, Altenteiler usw.).  
Das verfügbare Einkommen abzüglich der Entnahmen für Lebenshaltung gibt Auskunft über die Möglichkeiten der betrieblichen und privaten Vermögensbildung.
- 9601 Liquidität 1. Grades in v. H.**  
Verhältnis zwischen verfügbaren Zahlungsmitteln (Bankguthaben, Kasse) und kurzfristigen Verbindlichkeiten jeweils am Bilanzstichtag. Es verdeutlicht die Fähigkeit, bestehenden kurzfristigen Zahlungsverpflichtungen zum Zeitpunkt des Bilanzstichtages in bar nachzukommen (Barliquidität). Anzustreben ist ein Wert von über 100 %.





**Herausgeber:**

Sächsisches Staatsministerium für Energie, Klimaschutz, Umwelt und Landwirtschaft (SMEKUL)

Postfach 10 05 10, 01076 Dresden

Bürgertelefon: +49 351 564 20500

E-Mail: [info@smul.sachsen.de](mailto:info@smul.sachsen.de)

[www.smul.sachsen.de](http://www.smul.sachsen.de)

Diese Veröffentlichung wird mitfinanziert aus Steuermitteln auf Grundlage des von den Abgeordneten des Sächsischen Landtags beschlossenen Haushaltes.

**Redaktion:**

Landesamt für Umwelt, Landwirtschaft und Geologie (LfULG)

Referat GAP, Informationsmanagement

Mike Schirmmacher

Telefon: +49 351 2612 2206

Telefax: +49 351 451 261 0006

E-Mail: [Mike.Schirmmacher@smul.sachsen.de](mailto:Mike.Schirmmacher@smul.sachsen.de)

**Titelfoto:**

Katrin Müller von Berneck

**Druck:**

Druckerei Dämmig

**Redaktionsschluss:**

31. Mai 2020

**Auflagenhöhe:**

650 Exemplare, 1. Auflage

**Bezug:**

Diese Druckschrift kann kostenfrei bezogen werden bei:

Zentraler Broschürenversand

der Sächsischen Staatsregierung

Hammerweg 30, 01127 Dresden

Telefon: +49 351 210 3671

Telefax: +49 351 210 3681

E-Mail: [publikationen@sachsen.de](mailto:publikationen@sachsen.de)

[www.publikationen.sachsen.de](http://www.publikationen.sachsen.de)

**Verteilerhinweis**

Diese Informationsschrift wird von der Sächsischen Staatsregierung im Rahmen ihrer verfassungsmäßigen Verpflichtung zur Information der Öffentlichkeit herausgegeben. Sie darf weder von Parteien noch von deren Kandidaten oder Helfern im Zeitraum von sechs Monaten vor einer Wahl zum Zwecke der Wahlwerbung verwendet werden. Dies gilt für alle Wahlen.

Missbräuchlich ist insbesondere die Verteilung auf Wahlveranstaltungen, an Informationsständen der Parteien sowie das Einlegen, Aufdrucken oder Aufkleben parteipolitischer Informationen oder Werbemittel. Untersagt ist auch die Weitergabe an Dritte zur Verwendung bei der Wahlwerbung.

Auch ohne zeitlichen Bezug zu einer bevorstehenden Wahl darf die vorliegende Druckschrift nicht so verwendet werden, dass dies als Parteinarbeit des Herausgebers zu Gunsten einzelner politischer Gruppen verstanden werden könnte.

Diese Beschränkungen gelten unabhängig vom Vertriebsweg, also unabhängig davon, auf welchem Wege und in welcher Anzahl diese Informationsschrift dem Empfänger zugegangen ist. Erlaubt ist jedoch den Parteien, diese Informationsschrift zur Unterrichtung ihrer Mitglieder zu verwenden.

**Genderhinweis:**

Zugunsten der besseren Lesbarkeit der Texte wurde entweder die männliche oder die weibliche Sprachform gewählt. Wir weisen darauf hin, dass dies keinesfalls eine Benachteiligung des jeweils anderen Geschlechts darstellt. Wir danken für Ihr Verständnis.

[www.landwirtschaft.sachsen.de](http://www.landwirtschaft.sachsen.de)

