

Buchführungsergebnisse

der Landwirtschaft im Wirtschaftsjahr 2019/2020



Inhaltsverzeichnis

	Seite
I Analyseteil	IV
Wirtschaftliche Situation der analysierten Betriebe	V
a) Wirtschaftliche Entwicklung seit 2003/04	V
b) Wirtschaftliche Situation im Jahr 2019/20	VI
Prognose der Einkommensentwicklung für 2020/21	X

II Tabellenteil

Verzeichnis der Tabellen

Vergleich der Rechtsformen	- Gesamt	2
	- Oberstes Viertel	6
	- Unterstes Viertel	10
	- Natürliche Personen nach „Standardoutput je Betrieb“ (SO)	14
Natürliche Personen		
<i>Einzelunternehmen im Haupterwerb</i>		
Betriebsformen	- Gesamt	20
Ackerbaubetriebe	- Oberstes und unterstes Viertel und Betriebstypen	24
	- Getreidebaubetriebe nach LF-Gruppen	28
Futterbaubetriebe	- Oberstes und unterstes Viertel und Betriebstypen	32
	- LF-Gruppen	36
	- Milchviehbetriebe nach Bestandsgröße Milchkühe	40
Verbundbetriebe	- Oberstes und unterstes Viertel	44
	- Betriebstypen und Veredlungsbetriebe gesamt	48
<i>Personengesellschaften</i>		
Betriebsformen	- Gesamt	52
Ackerbaubetriebe	- Oberstes und unterstes Viertel und Betriebstypen	56
	- Getreidebaubetriebe nach LF-Gruppen	60
Futterbaubetriebe	- Oberstes und unterstes Viertel	64
	- LF-Gruppen	68
	- Bestandsgröße Milchkühe	72
Verbundbetriebe	- Gesamt und nach Betriebstyp Milchviehverbundbetriebe	76

		Seite
Juristische Personen		
Betriebsformen	- Gesamt	82
Ackerbaubetriebe	- Oberstes und unterstes Viertel und Betriebstypen	86
	- LF-Gruppen	90
Futterbaubetriebe	- Oberstes und unterstes Viertel und Betriebstypen	94
	- LF-Gruppen	98
Futterbau/Verbundbetriebe	- Spez. Milchvieh- und Milchvieh- verbundbetriebe nach Bestandsgröße in Stück und nach Viehbesatz insgesamt (VE/100 ha LF)	102
Verbundbetriebe	- Oberstes und unterstes Viertel	106
	- Betriebstypen	110
	- LF-Gruppen	114
Gartenbaubetriebe		
<i>Natürliche Personen</i>	- Oberstes und unterstes Viertel; Spezialisierungsrichtungen (Betriebstypen)	120
Wirtschaftsgebiete (WG)		
<i>Einzelunternehmen im Haupterwerb</i>		
Ackerbaubetriebe	- WG 1-3: Gesamt und spez. Getreide- baubetriebe	124
	- WG 2: LF-Gruppen	128
Futterbaubetriebe	- WG 2-3: Gesamt und spez. Milch- viehbetriebe	132
	- WG 3: Spez. Milchviehbetriebe untergliedert nach Bestandsgröße Milchkühe und nach LF-Gruppen	136
Verbundbetriebe	- WG 1-3: Gesamt und Milchvieh- verbundbetriebe	140
Futterbau/Verbundbetriebe	- WG 2-3: Gemeinsame Gruppe spez. Milchvieh- und Milchvieh- verbundbetriebe	144
<i>Personengesellschaften</i>		
Ackerbau/Futterbau	- WG 2-3: Spez. Getreidebau- und Milch- viehbetriebe	148
Futterbau/Verbundbetriebe	- WG 2-3: Gemeinsame Gruppe spez. Milchvieh- und Milchviehverbundbetriebe	152
<i>Juristische Personen</i>		
Ackerbaubetriebe	- WG 2-3: Gesamt	156
Futterbaubetriebe	- WG 1-3: Gesamt und spez. Milchvieh- betriebe	160
Verbundbetriebe	- WG 1-3: Gesamt und Milchviehverbundbetriebe	164
Futterbau/Verbundbetriebe	- WG 1-3: Gemeinsame Gruppe spez. Milchvieh- und Milchviehverbundbetriebe	168

	Seite
Identische Betriebe (2017/18, 2018/19, 2019/20, dreijähriger Durchschnitt)	
Einzelunternehmen Haupterwerb	174
- Gesamt	178
- Ackerbaubetriebe	182
- Futterbaubetriebe	186
- Verbundbetriebe	
Personengesellschaften	190
- Gesamt	194
- Ackerbaubetriebe	198
- Futterbaubetriebe	
Natürliche Personen	202
- Gesamt	206
- Ackerbaubetriebe	210
- Futterbaubetriebe	214
- Verbundbetriebe	
Juristische Personen	218
- Gesamt	222
- Ackerbaubetriebe	226
- Futterbaubetriebe	230
- Verbundbetriebe	
Gartenbau	
Natürliche Personen	234
- Gesamt	
Alle Rechts- und Betriebsformen	237
- Gesamt	
Alle Rechtsformen	241
- Ackerbaubetriebe	245
Spez. Getreidebaubetriebe	249
- Futterbaubetriebe	253
Spez. Milchviehbetriebe	257
- Verbundbetriebe	261
Milchviehverbundbetriebe	

III Erläuterungen

Methodische Hinweise	265
Auswertungsmethodik und Kennzahlenermittlung	265
Gruppierung	265
Struktur der analysierten Betriebe	266
Erläuterung der EU-Betriebssystematik	266
Erfolgsgrößen der Unternehmensrentabilität	267
Übersicht zur EU-Betriebssystematik	268
Übersichtskarte der Wirtschaftsgebiete	270
Begriffsdefinitionen	271

Bearbeiter:

Herr Dipl.- Ing. agr. M. Schirmmacher
Frau Dipl.- Ing. (FH) A. Kroll
Frau Dipl.- Betriebswirt U. Wolf
Frau Dipl.- Betriebswirt (FH) J. Lindner

I Analyseteil

Wirtschaftliche Situation der analysierten Betriebe

a. Wirtschaftliche Entwicklung seit 2003/04

Im Folgenden wird die wirtschaftliche Entwicklung der analysierten Betriebe in der Zeit von 2003/04 bis 2019/20 anhand der Kennzahlen „Betriebliche Erträge und Aufwendungen“ (Abbildung 1) sowie „Ordentliches Ergebnis zzgl. Personalaufwand je Arbeitskraft“ (Abbildung 2) dargestellt. Diese Kennzahlen wurden für alle Landwirtschaftsbetriebe insgesamt unabhängig von der Rechts- und Betriebsform ermittelt. Sie zeigen bei allen rechtsformspezifischen Besonderheiten den generellen Entwicklungstrend in diesem Zeitraum. Die Entwicklung im Jahr 2020/21 stellt eine Prognose dar, für diesen Zeitraum liegen zurzeit noch keine Buchführungsergebnisse vor.

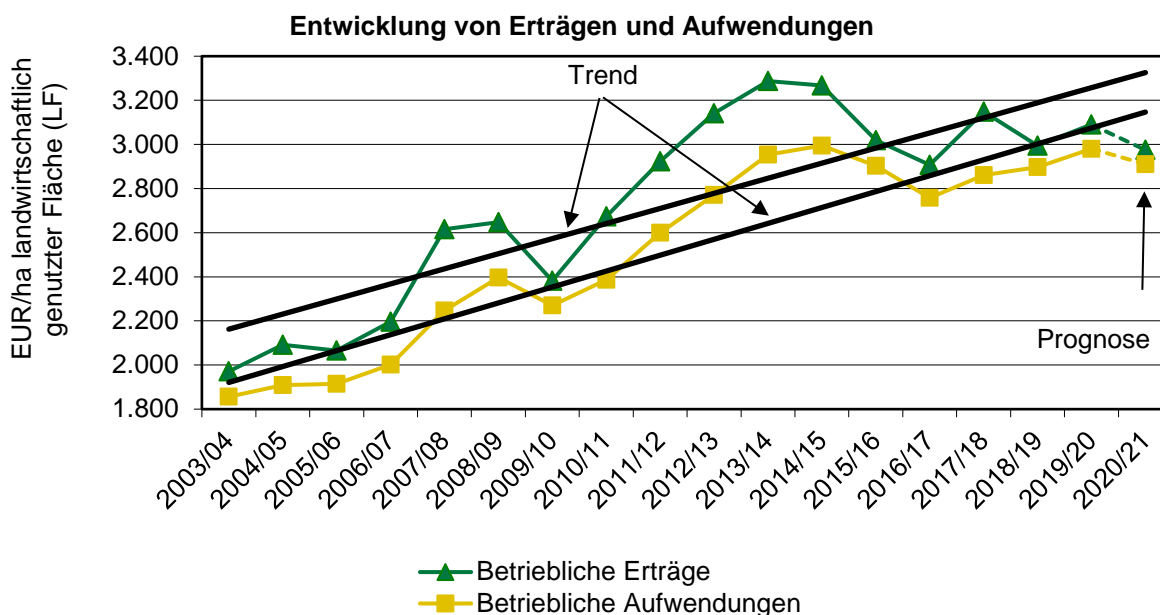

Quelle: Buchführungsergebnisse der Landwirtschaft im Freistaat Sachsen; Prognoserechnung LfULG

Abbildung 1: Entwicklung der betrieblichen Erträge und Aufwendungen (alle Landwirtschaftsbetriebe)

Der generelle Trend der Entwicklung bei den betrieblichen Erträgen war im betrachteten Zeitraum aufsteigend. Es sind allerdings Schwankungen zwischen den einzelnen Jahren festzustellen, die auf witterungsbedingte Einflüsse, z. B. trockenheitsbedingte Ernteeinbußen im Wirtschaftsjahr 2003/04 und auf zunehmend volatile Märkte zurückzuführen sind. Letzteres führte zu den starken Schwankungen in den Zeiträumen 2007/08 bis 2009/10 und 2014/15 bis 2016/17.

Die betrieblichen Aufwendungen nahmen gleichfalls stetig zu, ihre Entwicklung verlief in der Regel im Gleichklang zur Entwicklung der Erträge. Das bedeutet, dass die Betriebe auf ungünstige Erntejahre oder schlechte Marktbedingungen mit der Reduzierung ihrer Aufwendungen reagierten. Unternehmerisches Handeln kommt hier deutlich zum Ausdruck. Gleichfalls reagierten auch die Betriebsmittelmärkte auf die Preissituation an den Rohstoffmärkten. So gingen höhere Abnahmepreise für landwirtschaftliche Produkte mit höheren Betriebsmittelpreisen einher. Die Trendlinien in der Abbildung 1 zeigen, dass in der betrachteten Zeit bis 2007/08 der Abstand zwischen finanziellen Erträgen und Aufwendungen größer und damit die Wirtschaftlichkeit der Betriebe besser wurde. Dieser Trend setzte sich in den Wirtschaftsjahren 2008/09 und 2009/10 nicht fort. Im Zeitraum 2010/11 bis 2012/13 verbesserte sich dann die wirtschaftliche Situation wieder. Die Preise für Milch, Getreide und Raps hatten sich in diesem Zeitraum deutlich erholt. Die Preissituation verschlechterte sich ab dem Wirtschaftsjahr 2013/14 bis zum Wirtschaftsjahr 2016/17. Der Milchpreis stürzte im Zeitraum 2014 bis 2016 um 19 % ab. Die Milchpreiskrise endete erst zum Jahresende 2016. Die Erholung des Milchpreises wird vorrangig im Zeitraum 2017/18 sichtbar. Die betrieblichen Erträge stiegen stärker als die Aufwendungen und die wirtschaftliche Situation verbesserte sich deutlich. Aufgrund der Dürreschäden im Jahr 2018 kehrt sich dieser Trend allerdings 2018/19 bereits wieder um. 2019/20 stand im Zeichen gestiegener Schweinepreise und höherer Ernteergebnisse, die betrieblichen Erträge erholten sich. Eine Fortsetzung dieses Trends für 2020/21 ist nicht zu erwarten.

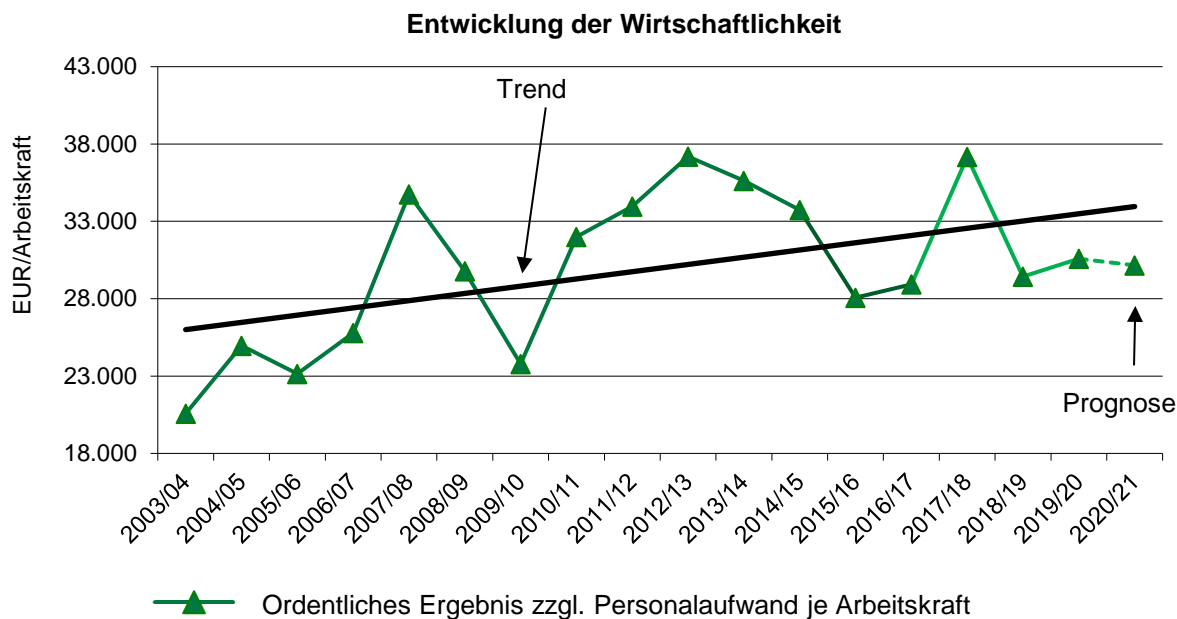

Quelle: Buchführungsergebnisse der Landwirtschaft im Freistaat Sachsen; Prognoserechnung LfULG

Abbildung 2: Entwicklung der Wirtschaftlichkeit (alle Landwirtschaftsbetriebe)

In der Abbildung 2 wird die Entwicklung der Wirtschaftlichkeit im Zeitraum 2003/04 bis 2020/21 (Prognose) mit der Kennzahl „Ordentliches Ergebnis zzgl. Personalaufwand je Arbeitskraft“ dargestellt, einer Kennzahl, die den Vergleich zwischen verschiedenen Rechts- und Betriebsformen ermöglicht.

Die Einkommenssituation der Betriebe hat sich im betrachteten Zeitraum generell verbessert. Die Trendlinie für das „Ordentliche Ergebnis zzgl. Personalaufwand“ verläuft seit 2003/04 bis zum jüngsten Auswertungsjahr 2019/20 aufsteigend. Nach dem sehr guten Ergebnis im Jahr 2007/08 sank allerdings das „Ordentliche Ergebnis zzgl. Personalaufwand“ in den nachfolgenden beiden Wirtschaftsjahren um 5.500 EURO pro Arbeitskraft und Jahr. Ein Hauptgrund dafür war die Wirtschafts- und Finanzkrise im Zeitraum 2008/09 und die damit einhergehenden geringeren Erzeugerpreise.

Die Verbesserung der Wirtschaftlichkeit ab dem Wirtschaftsjahr 2010/11 setzte sich in den Jahren 2013/14 bis 2015/16 nicht fort. Das „Ordentliche Ergebnis zzgl. Personalaufwand“ sank in diesen drei Jahren im Durchschnitt aller Landwirtschaftsbetriebe insgesamt um 10.000 EUR/Arbeitskraft bzw. um 27 %. Im Jahr 2016/17 stieg es auf 29.500 EUR/Arbeitskraft bzw. um 5 % und im Jahr 2017/18 nochmals um 8.000 EUR/Arbeitskraft bzw. um 27 % im Vergleich zum jeweiligen Vorjahr an. Aufgrund der Auswirkungen der Dürre im Jahr 2018 lag das Ergebnis im Jahr 2018/19 deutlich unter dem langjährigen Durchschnitt. Im Wirtschaftsjahr 2019/20 stieg es wiederum um 4 % und entsprach in etwa dem letzten fünfjährigen Mittel (2015/16 bis 2019/20 = 30.800 EUR/Arbeitskraft).

b. Wirtschaftliche Situation im Jahr 2019/20

Der Betrachtungszeitraum ist der 01.01.2019 bis 30.06.2020. Dabei ist das Kalenderjahr 2019 stärker repräsentiert. Ca. 60 % der von den hier analysierten Betrieben bewirtschafteten Fläche, liegen in Kalenderjahresbetrieben. Natürliche Personen (Einzelunternehmen und Personengesellschaften) und ca. 25 % der juristischen Personen rechnen das Wirtschaftsjahr (01.07.2019 bis 30.06.2020) ab.

Erträge und Preise

Getreide / Raps

In der sächsischen Landwirtschaft fiel die Ernte 2019 ertragsreicher aus als im Dürrejahr 2018. Die Erträge bei Getreide lagen höher als 2018, aber unter dem langjährigen Mittel. Laut Angaben des BMEL¹ wurden in Sachsen 2019 durchschnittlich 66,8 dt Getreide pro ha geerntet. Das waren 11 % mehr als zur Ernte 2018 und 6 % weniger als im Durchschnitt der Jahre 2014 bis 2019. Im Deutschlandvergleich waren die sächsischen Getreideerträge 2019 leicht unterdurchschnittlich - in Deutschland wurden 68,2 dt/ha geerntet.

Die Erträge beim Winterraps lagen in Sachsen bei 33,5 dt/ha. Damit fielen die Erträge 10 % höher aus als zur Ernte 2018. In Deutschland betrug der Winterrapsertag 33,1 dt/ha.

¹ Ernteberichte 2019 und 2020 des Bundesministeriums für Ernährung und Landwirtschaft (BMEL)

Insgesamt stieg die globale Getreideproduktion (ohne Reis) im Wirtschaftsjahr 2019/20 gegenüber dem Vorjahr leicht. Der weiter steigende Verbrauch übertraf, wie bereits im Vorjahr, die Erzeugung, sodass die Endbestände sanken. Das Verhältnis von Lagerbeständen zu Verbrauch ist auf 26,8 % (Vorjahr: 28,7 %) zurückgegangen.

Die Getreidepreise verblieben trotz unveränderter Versorgungslage im Jahresvergleich nicht auf dem Vorjahresniveau. Der durchschnittliche Getreidepreis in den ausgewerteten Betrieben ging um 0,60 EUR/dt bzw. 3 % zurück.

Der Rapsmarkt tendierte im Vergleich zum Vorjahr positiv. Das niedrige Rapsangebot führte regional zu Preissteigerungen in einer Spanne zwischen zwei und sieben Prozent. Der erzielte Rapspreis in den ausgewerteten Betrieben lag bei 38,24 EUR/dt und damit über dem Vorjahresniveau (37,29 EUR/dt).

■ Milch

Das Wirtschaftsjahr 2019/20 war geprägt von einem fallenden Milchpreis. Im Kalenderjahr 2019 wurde in den Betrieben ein mittlerer Milchpreis von 34,33 Cent/kg (4% Fettgehalt) erlöst, im Vorjahr betrug der Durchschnittspreis noch 34,71 Cent/kg. Der Durchschnittspreis für das Wirtschaftsjahr 2019/20 (01.07.2019 bis 30.06.2020) betrug 32,46 Cent/kg (4% Fettgehalt), der Vorjahrespreis belief sich auf 34,42 Cent/kg (4% Fettgehalt). Dieser Preisunterschied zwischen Kalenderjahr und Wirtschaftsjahr resultiert daraus, dass die Milchpreise in der ersten Jahreshälfte 2019 im Vergleich zum Jahresdurchschnittspreis 2019 überdurchschnittlich waren. Im Durchschnitt des gesamten Auswertungszeitraumes sanken die erzielten Milchpreise um knapp 3 % auf 33,83 Cent/kg Milch.

■ Schweinefleisch

Auf dem Schweinefleischmarkt stiegen die Erzeugerpreise für Schlachtschweine im Verlauf des Jahres 2019 deutlich. Die Erhöhung gegenüber dem Vorjahr betrug plus 21 %, allerdings verringerten sich die Preise im Jahr 2020 wieder um minus 6 %.

■ Rindfleisch

Auf dem Rindfleischmarkt entwickelten sich die Erzeugerpreise für Jungbullen, Schlachtkühe und Färsen im Jahr 2019 negativ gegenüber dem Vorjahr. Dieser Trend setzte sich im laufenden Jahr 2020 bei den Schlachtkühen und Färsen fort. Insbesondere die Schlachtpreise für Kühe gaben stark nach. Sie gingen in beiden Jahren 2019 und 2020 jeweils um 4 % zurück. Der negative Preistrend wurde im Jahr 2020 allein für Jungbullen gestoppt.

■ Betriebsmittel- und Erzeugerpreise

Der Aufwärtstrend der Betriebsmittel- und Erzeugerpreise ab dem Wirtschaftsjahr 2010/11 bis zum Jahr 2012/13 kehrte sich in den Jahren 2013/14 bis 2015/16 um, was die vom Statistischen Bundesamt veröffentlichten Preisindizes zeigen (Abbildung 3). Ab dem Jahr 2016/17 stiegen die Erzeugerpreise wieder an. Das gilt zwar auch für die Betriebsmittelpreise, aber in geringerem Maße. Das Jahr 2019/20 war durch konstante Erzeugerpreise (Summenwert aller Erzeugnisse) und Betriebsmittelpreise gekennzeichnet.

■ Zahlungsansprüche

Die Komponenten der Direktzahlung (erste Säule) wurden für 2019 mit folgenden Zahlungshöhen in Sachsen ausgereicht:

- regional einheitliche Basisprämie von 179,95 EUR/ha (2020: 173,16 EUR/ha),
- national einheitliche Greeningprämie in Höhe von 86,07 EUR/ha (2020: 84,74 EUR/ha),
- eine Junglandwirteprämie von 44,27 EUR/ha für bis zu 90 ha,
- eine Kleinerzeugerregelung (max. 1.250 EUR/Betrieb) und
- ein Zuschlag für die ersten Hektare eines Betriebes von 51,08 EUR/ha für die ersten 30 ha und 30,64 EUR/ha für weitere 16 ha (2020: 50,82 EUR/ha bzw. 30,49 EUR/ha).

Mit der Einführung einer bundeseinheitlichen Basisprämie ab 2017 in drei gleichen Jahresschritten verringerte sich die Betriebsprämie 2019 gegenüber dem Vorjahr für alle landwirtschaftlichen Betriebe um ca. 1,5%.

Auch im Folgejahr 2020 setzt sich der leichte Abwärtstrend der Betriebsprämie fort.

Im Bereich der Agrarumweltzahlungen gab es keine Änderungen im sächsischen Agrarumwelt- und Naturschutzprogramm, sodass die Prämienhöhen für die Agrar-, Umwelt- und Klimamaßnahmen gegenüber dem Wirtschaftsjahr 2018/19 unverändert blieben.

Auch die Prämienhöhen für den ökologischen Anbau und die benachteiligten Gebiete blieben gegenüber dem Vorjahr konstant.

Preisentwicklung - Abweichung zu 2014/15

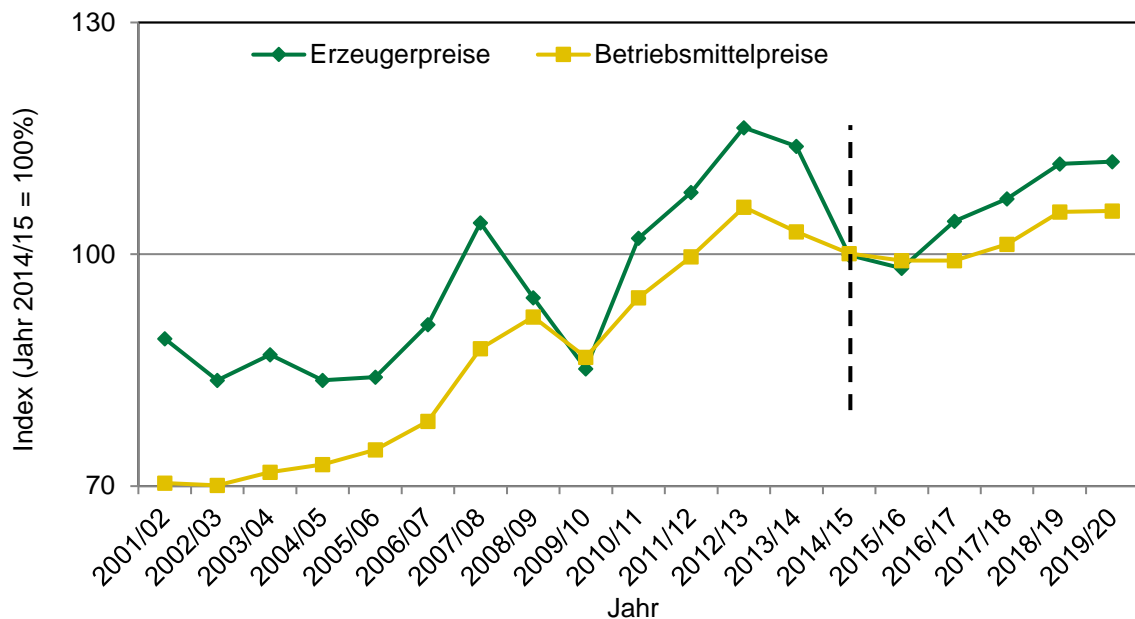

Quelle: Statistisches Bundesamt

Abbildung 3: Index der Erzeugerpreise landwirtschaftlicher Produkte und der Einkaufspreise landwirtschaftlicher Betriebsmittel (jeweils ohne Umsatzsteuer) (2014/15 = 100 %)

Gesamtsituation

Die wesentlichen Ursachen für die Veränderung der Gewinnsituation in den sächsischen Landwirtschaftsbetrieben im Wirtschaftsjahr 2019/20 sind in der Tabelle 1 dargestellt.

Die ausgewerteten Buchführungsabschlüsse zeigen, dass die Hauptursachen für die verbesserte wirtschaftliche Situation zum einen Bestandserhöhungen und zum anderen die höheren Umsatzerlöse aus der Schweine- und Getreideproduktion waren. Der Anstieg der Getreideerträge hat den Getreidepreisrückgang gut ausgeglichen und das hohe Schweinepreisniveau generierte deutlich höhere Umsatzerlöse. Die Bestandserhöhungen ergaben sich aus mittlerweile wieder aufgefüllten Futterbeständen und Lagern mit Marktware. Das Dürrejahr 2018 (Vorjahr) war dagegen mit einem massiven Bestandabbau einhergegangen.

Demgegenüber wirkten höhere Materialaufwendungen, insbesondere für Futtermittel und Dünger, geringe Umsatzerlöse für Öl- und Hülsenfrüchte sowie Milch und Rindfleisch und höhere Aufwendungen für Personal, Unterhaltung und Abschreibungen Gewinn mindernd.

Infolge der höheren betrieblichen Erträge insgesamt erhöhte sich der Gewinn im Vergleich zum Vorjahr um 175 % (plus 95 EUR/ha LF). Die höheren betrieblichen Aufwendungen in Summe haben den Gewinn um 156 % (minus 84 EUR/ha LF) verringert. Der Saldo beider Positionen ergibt die Gewinnsteigerung, die nach Berücksichtigung weiterer Positionen 7 EUR/ha LF betrug.

**Tabelle 1: Ursachen der Gewinnveränderung
(alle Landwirtschaftsbetriebe, unabhängig von der Rechts- und Betriebsform)**

	2018/19 EUR / ha LF	2019/20 EUR / ha LF	Veränderung EUR / ha LF
Gewinn / Jahresüberschuss	54	61	7
	Veränderung 2019/20 gegen 2018/19	Einfluss der Einzel- position auf die Gewinn- veränderung zum Vorjahr	
Ergebnis-/Ertrags-/Aufwandsposition	EUR / ha LF	%	
Gewinn / Jahresüberschuss	7		
Positiv vor allem:			
Bestandsveränderungen	60	110	
Umsatzerlöse	12	22	
dar. Schweine	27	50	
dar. Getreide (ohne Körnermais)	13	24	
dar. Nebenbetriebe, Handel, Dienstleistungen	3	5	
Negativ vor allem:			
Materialaufwand	30	-56	
dar. Düngemittel	7	-13	
dar. Futtermittelzukauf	15	-28	
dar. Lohnarbeit, Masch.miete	3	-6	
dar. Treib- u. Schmierstoffe	3	-5	
Umsatzerlöse Öl- und Hülsenfrüchte, Faserpflanzen	-15	-27	
Umsatzerlöse Milch	-11	-21	
Umsatzerlöse Rinder	-6	-12	
Personalaufwand (ohne BUV)	14	-26	
Unterhaltung	9	-17	
Betriebswirtschaftliche AfA	6	-10	
Insgesamt			
Betriebliche Erträge	95	175	
Betriebliche Aufwendungen	84	-156	

Quelle: Buchführungsergebnisse der Landwirtschaft im Freistaat Sachsen

Betriebsformen

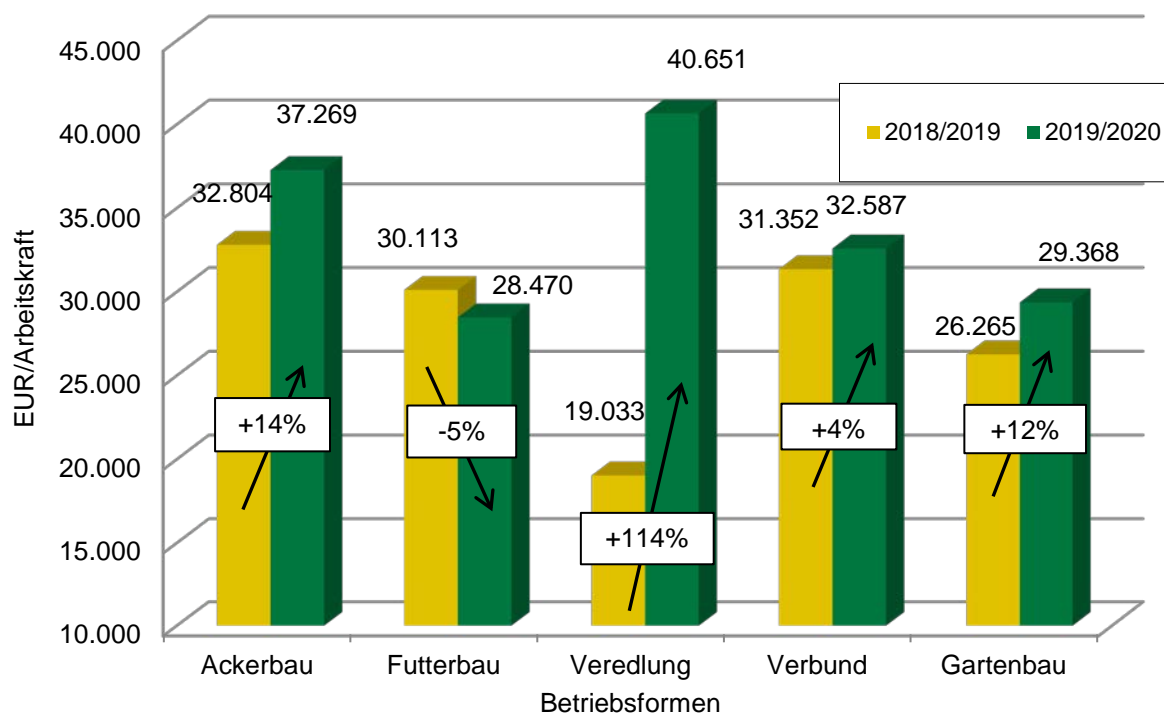

Quelle: Buchführungsergebnisse der Landwirtschaft im Freistaat Sachsen

**Abbildung 4: Entwicklung des „Ordentlichen Ergebnisses zzgl. Personalaufwand je Arbeitskraft“ in den Betriebsformen (unabhängig von der Rechtsform)
(Auswertung identischer Betriebe)**

Die wirtschaftliche Situation verbesserte sich 2019/20 in allen Betriebsformen außer im Futterbau.

■ Ackerbau

Die Ackerbaubetriebe erreichten im Vergleich zum Vorjahr 60 EUR/ha LF bzw. 6 % höhere Umsatzerlöse, dies vor allem aus dem Getreideverkauf. Hauptgründe dafür waren die höheren Erträge zur Ernte 2019, die die geringeren Getreidepreise ausgeglichen haben. Die Getreideerträge stiegen in diesen Betrieben um 7 dt/ha bzw. um 13 %. Demgegenüber gingen die Getreidepreise um 0,64 EUR/dt bzw. 4 % zurück. Bestandserhöhungen aufgrund vollerer Lager schlugen gleichfalls positiv zu Buche.

So verbesserte sich die finanzielle Ertragslage in den Ackerbaubetrieben mit plus 166 EUR/ha LF bzw. plus 11 % deutlich, was die höheren Aufwendungen (hauptsächlich Materialaufwand) mehr als ausgleichen konnte.

Ihr wirtschaftliches Ergebnis (Ordentliches Ergebnis zzgl. Personalaufwand) stieg um 14 % bzw. um knapp 4.500 EUR/Arbeitskraft. Im Ackerbau wurde unter den Betriebsformen das zweithöchste Einkommen erzielt.

■ Futterbau

In den Futterbaubetrieben gingen die Umsatzerlöse insgesamt um 50 EUR/ha LF bzw. um 2 % zurück. Aufgrund geringerer Acker-Flächenanteile konnten diese Betriebe nicht in gleichem Maße wie die Ackerbaubetriebe von den höheren Getreideerträgen profitieren. Die Umsätze für Getreide und Ölfrüchte gaben somit stärker nach als die Umsätze aus der Milchproduktion. Die realisierten Milchpreise lagen um 0,80 EUR/dt Milch unter den Vorjahreswerten. Auch bei diesen Betrieben sind Bestandserhöhungen festzustellen. Sie betragen 58 EUR/ha LF und glichen die Umsatzerlöseinbußen auf der Ertragsseite aus.

Die Aufwendungen stiegen in den Futterbaubetrieben um 100 EUR/ha LF bzw. plus 3 %. Aufgrund dieser überdurchschnittlichen Aufwandssteigerung verschlechterte sich das Ergebnis um 1.600 EUR/Arbeitskraft bzw. minus 5 %. Somit mussten die Futterbaubetriebe nach dem Dürrejahr 2018 ein weiteres Jahr mit Einkommensverlusten verkraften.

■ Veredlung

Die vornehmlich Schweine haltenden Veredlungsbetriebe erreichten im Betriebsformvergleich die höchste Verbesserung ihres wirtschaftlichen Ergebnisses. Dieses stieg um über 21.500 EUR/Arbeitskraft bzw. um 114 % auf ein Spitzenniveau von knapp 41.000 EUR/Arbeitskraft. Hier spiegelt sich der Schweinepreisanstieg im Jahr 2019 wider. Die Umsatzerlöse stiegen um 700 EUR/ha LF bzw. um 13 %.

■ Verbund

In den vorrangig auch Milchvieh haltenden Verbundbetrieben fand eine Einkommensverbesserung statt. Ihr Ergebnis stieg um 1.200 EUR/Arbeitskraft bzw. um 4 %. Die finanziellen Erträge stiegen in den Verbundbetrieben mehr als die Aufwendungen, so dass sich diese Positiventwicklung der Wirtschaftlichkeit ergab.

■ Gartenbau

Für die hier analysierten Gartenbaubetriebe kann ein um 12 % höheres wirtschaftliches Ergebnis festgestellt werden. Dies erreichten die Betriebe vornehmlich mit höheren Umsatzerlösen im Zierpflanzenbau. Ihre Aufwendungen verblieben in etwa auf Vorjahresniveau.

„Agrobench Sachsen“

Individuelle Betriebsvergleiche hinsichtlich der wirtschaftlichen Situation ermöglicht „Agrobench Sachsen“ des Sächsischen Landesamtes für Umwelt, Landwirtschaft und Geologie (<https://www.landwirtschaft.sachsen.de/agrobench-sachsen-15120.html>).

Prognose der Einkommensentwicklung für 2020/21

Der Ausblick auf die Ergebnisse des laufenden Abrechnungszeitraums (Kalenderjahr 2020 und laufendes Wirtschaftsjahr 2020/21) ist durchwachsen. Die Landwirtschaftsbetriebe brachten eine durchschnittliche Ernte im Jahr 2020 ein. Getreide- und Rapspreise zogen an. Die Milcherzeuger müssen zu schwächeren Milchpreisen vermarkten. Für Schweineerzeuger wird die wirtschaftliche Situation aufgrund deutlicher Erzeugerpreiseinbrüche erheblich schwieriger.

Für alle Landwirtschaftsbetriebe ist im Durchschnitt eine Stagnation ihrer Ergebnisse zu erwarten (Abbildung 5).

Der laufende Abrechnungszeitraum (Kalenderjahr 2020 und laufendes Wirtschaftsjahr 2020/21) ist in Sachsen geprägt von folgenden Entwicklungen:

- höhere Getreideernte 2020
- deutlich höhere Getreidepreise, insbesondere für Weizen
- deutlich höhere Rapsernte 2020
- gestiegener Rapspreis
- schwächelnder Milchpreis
- Preisrückgang bei Rindfleisch
- Starker Preisverfall bei Schweinefleisch und Ferkel ab 2. Halbjahr 2020
- stabile Futtermittelpreise
- geringere Aufwendungen für Treib- und Schmierstoffe
- Anstieg der Pachtpreise

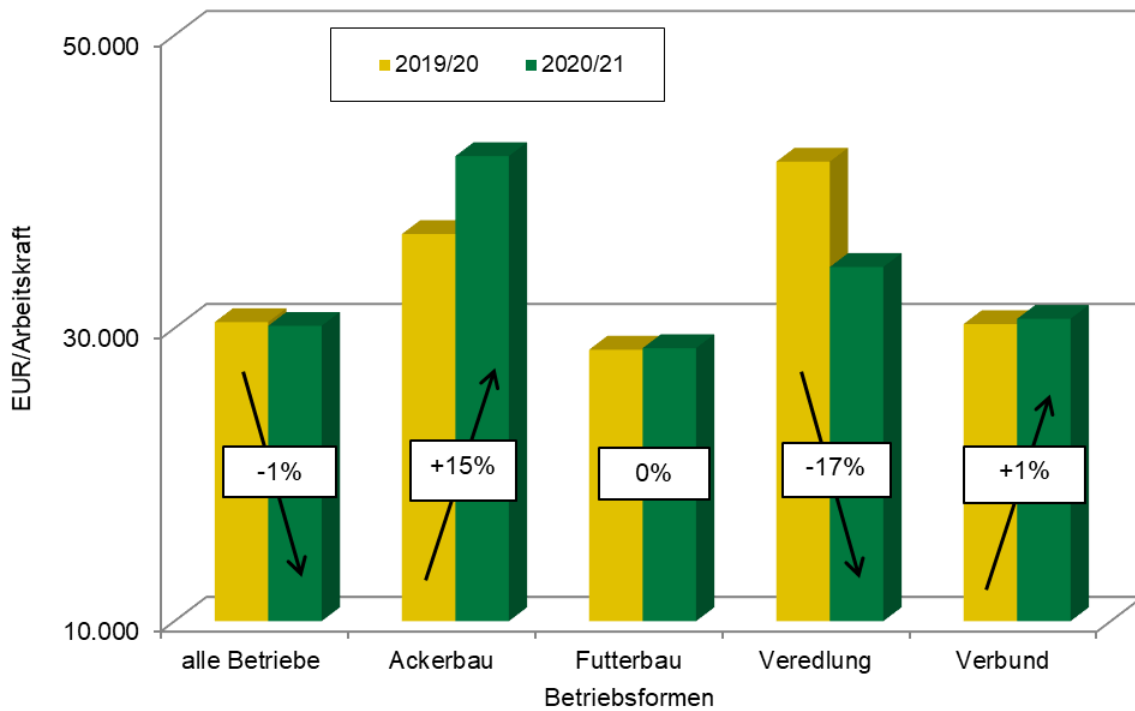

Quelle: Buchführungsergebnisse der Landwirtschaft im Freistaat Sachsen; Prognoserechnung LfULG; Einschätzungen im Rahmen der Mehrländerzusammenarbeit

Abbildung 5: Prognose des „Ordentlichen Ergebnisses zzgl. Personalaufwand“ in der sächsischen Landwirtschaft auf der Grundlage der Ergebnisse in 2019/20 (alle Betriebe und nach Betriebsformen – unabhängig von der Rechtsform)

II Tabellenteil

Vergleich der Rechtsformen

Gesamt

Oberstes Viertel

Unterstes Viertel

Natürliche Personen nach „Standardoutput je Betrieb“ (SO)

Vergleich der Rechtsformen

Blatt 1 von 4

Kennzahl	Bezeichnung	Maßeinheit	Betriebe gesamt	Einzeluntern. Haupterwerb	Einzeluntern. Nebenerwerb	Personengesellsch.	Juristische Personen
0001	Betriebe	Anzahl	441	207	7	55	172
Faktorausstattung							
1006	Wirtschaftliche Betriebsgröße	€ / ha LF	2.197	1.715	1.070	2.321	2.262
1030	Landw. genutzte Fläche (LF)	ha / Betrieb	658,1	170,9	30,6	278,0	1.391,4
1033	dar. zugepachtete LF (Netto)	ha / Betrieb	471,5	108,5	13,0	205,2	1.012,0
1150	Ackerfläche	% LF	79,9	74,6	65,2	76,5	80,9
1160	Dauergrünland	% LF	19,7	25,1	34,6	23,1	18,7
1056	Ertragsmesszahl	EMZ / a	39	38	44	40	39
1110	Arbeitskräfte insgesamt	AK / Betrieb	14,53	2,49	0,52	5,19	32,57
1114	AK-Besatz	AK / 100 ha LF	2,21	1,46	1,69	1,87	2,34
Produktionsstruktur							
1151	Ackerfläche (Anfang des Jahres)	ha AF / Betrieb	527,2	127,8	20,0	211,7	1.129,3
1210	dar. Getreide (ohne Körnermais)	% AF	51,6	58,7	73,8	54,7	50,4
1230	dar. Ölfrüchte, Hülsenfr., Faserpflanzen	% AF	15,9	16,4	4,1	15,9	15,8
1237	dar. Winterraps	% AF	14,2	14,4	4,1	13,3	14,2
1240	dar. Kartoffeln	% AF	0,7	0,3	0,0	0,1	0,8
1250	dar. Zuckerrüben	% AF	1,7	1,4	0,0	1,6	1,7
1271	dar. Silomais	% AF	14,3	7,8	0,0	11,6	15,3
1275	dar. sonst. Ackerfutter	% AF	7,6	8,4	11,1	7,3	7,5
1284	dar. nachwachs. Rohstoffe / Energiepflanzen	% AF	0,8	0,4	0,0	0,6	0,9
1300	Viehbesatz	VE / 100 ha LF	66,8	48,4	46,8	61,8	69,9
1330	dar. Rinder	VE / 100 ha LF	52,5	41,0	45,8	53,7	54,2
1335	dar. Milchkühe	VE / 100 ha LF	31,4	17,9	0,0	31,7	33,5
1336	dar. Mutter- und Ammenkühe	VE / 100 ha LF	2,2	6,8	26,0	2,0	1,5
1339	dar. Jung- und Mastvieh	VE / 100 ha LF	12,9	11,9	10,5	16,1	12,9
1350	dar. Schweine	VE / 100 ha LF	12,8	2,2	0,0	5,0	14,9
1351	dar. Mastschweine und Läufer	VE / 100 ha LF	8,0	2,0	0,0	1,2	9,4
1352	dar. Zuchtsauen	VE / 100 ha LF	1,4	0,0	0,0	1,6	1,6
1340	dar. Schafe	VE / 100 ha LF	0,4	1,6	0,0	0,7	0,2
1320	dar. Pferde	VE / 100 ha LF	0,1	0,3	1,0	0,4	0,0
1391	Rauhfuterverzehrer	GV / Betrieb	349,5	73,9	14,3	152,6	757,7
Erträge, Leistungen, Preise							
1411	Getreide (ohne Körnermais)	dt / ha	66	63	60	64	67
1420	dar. Weizen	dt / ha	71	68	61	69	71
1426	dar. Wintergerste	dt / ha	72	70	84	69	72
1427	dar. Sommergerste	dt / ha	49	48	46	45	50
1433	dar. Roggen	dt / ha	54	47	72	52	55
1434	dar. Triticale	dt / ha	55	51	45	50	56
1465	Raps	dt / ha	32	33	30	30	32
1472	Kartoffeln	dt / ha	298	213		178	304
1473	Zuckerrüben	dt / ha	686	669		784	683
1631	Milchleistung (4 % Fett)	kg / Kuh	9.487	9.013		9.356	9.532
1632	Milchleistung (nat. Fettgehalt)	kg / Kuh	9.532	8.690		9.169	9.621
1612	Lebend geborene Ferkel	Ferkel / Sau	31	13		33	31
1511	Getreideerlös insges.(netto; o. Körnermais)	€ / dt	16,75	15,83	15,69	16,39	16,93
1520	Weizenerlös (netto)	€ / dt	17,22	16,61	16,74	17,17	17,31
1526	Wintergersteerlös (netto)	€ / dt	14,82	14,42	14,58	14,69	14,92
1527	Sommergersteerlös (netto)	€ / dt	19,17	16,31	13,57	18,48	19,54
1533	Roggenerlös (netto)	€ / dt	16,40	15,11	14,22	14,65	16,72
1534	Triticaleerlös (netto)	€ / dt	15,91	14,72	17,40	14,21	16,26
1565	Rapslerlös (netto)	€ / dt	38,20	37,67	38,02	38,52	38,26
1572	Kartoffelerlös (netto)	€ / dt	24,13	29,06		24,85	23,94
1573	Zuckerrübenerlös (netto)	€ / dt	2,41	2,44		2,67	2,39
1731	Milcherlös (netto bei 4 % Fett)	€ / dt	33,80	32,49		32,16	34,00
1732	Milcherlös (netto bei nat. Fettgehalt)	€ / dt	33,64	33,68		32,83	33,69

Vergleich der Rechtsformen

Blatt 2 von 4

Kennzahl	Bezeichnung	Maßeinheit	Betriebe gesamt	Einzeluntern. Haupterwerb	Einzeluntern. Nebenerwerb	Personengesellsch.	Juristische Personen
0001	Betriebe	Anzahl	441	207	7	55	172
Bilanz							
2000	Summe Aktiva (Bilanzvermögen)	€/ Betrieb	4.264.630	909.925	209.041	1.539.722	9.338.367
2000	Summe Aktiva (Bilanzvermögen)	€/ ha LF	6.481	5.323	6.822	5.539	6.712
2100	Sachanlagen gesamt	€/ ha LF	4.483	4.208	5.459	4.158	4.543
2111	dar. Boden	€/ ha LF	1.952	2.179	4.281	2.217	1.900
2115	dar. Gebäude, baul. Anlagen	€/ ha LF	1.089	721	456	692	1.169
2120	dar. techn. Anlagen u. Maschinen	€/ ha LF	1.130	1.051	268	1.183	1.139
2130	dar. andere Anlagen insges.	€/ ha LF	130	80	407	32	143
2160	dar. Anlagen im Bau, Anzahlungen	€/ ha LF	174	158	0	25	186
2200	Finanzanlagen	€/ ha LF	159	39	35	64	183
2211	dar. Anteile an verbund. Untern.	€/ ha LF	45	0	0	2	54
2213	dar. Beteiligungen	€/ ha LF	52	37	35	41	55
2300	Tiervermögen	€/ ha LF	395	297	269	389	411
2320	dar. Rinder	€/ ha LF	355	275	255	367	366
2330	dar. Schweine	€/ ha LF	35	4	0	11	41
2400	Umlaufvermögen (ohne Tiere)	€/ ha LF	1.424	756	1.042	912	1.555
2410	dav. Vorräte	€/ ha LF	569	381	347	408	608
2412	dar. Feldinventar	€/ ha LF	247	348	299	353	225
2420	dav. Finanzumlaufvermögen	€/ ha LF	854	376	695	504	947
2431	dar. Forderungen aus Liefer. u. Leist.	€/ ha LF	171	87	21	189	183
2450	dar. Bank, Kasse	€/ ha LF	436	204	626	212	484
9041	Eigenkapital (+ 50% Sonderposten)	€/ ha LF	3.942	3.574	6.093	3.604	4.016
3600	dar. Geschäftsguth., gez. Kapital	€/ ha LF	136	0	0	0	165
3140	Sonderposten gesamt	€/ ha LF	259	175	1	183	276
3400	Rückstellungen	€/ ha LF	120	47	57	55	135
3500	Verbindlichkeiten	€/ ha LF	2.244	1.602	670	1.782	2.370
3510	dar. geg. Kreditinstituten	€/ ha LF	1.797	1.314	303	1.475	1.890
3521	dar. aus Lieferungen u. Leistungen	€/ ha LF	173	155	29	190	175
9280	Anlagenintensität	%	59	65	47	60	59
9281	Veralterungsgrad abnutzbares Anlagenverm.	%	65	69	77	68	64
9292	Fremdkapitaldeckung II	%	128	129	286	135	128
Investitionen, Finanzierung							
8300	Bruttoinvestitionen	€/ ha LF	556	481	113	440	575
8231	Zugang Boden	€/ ha LF	81	59	123	122	82
8232	Zugang Wirtschaftsgeb.u.baul. Anl.	€/ ha LF	34	10	0	23	38
8251	Zugang Anlagen im Bau, Anzahlung	€/ ha LF	195	165	0	91	206
8241	Zugang techn. Anlagen u. Masch.	€/ ha LF	185	238	21	215	176
2800	Veränderung Tiervermögen	€/ ha LF	-11	-12	-82	-12	-11
8400	Nettoinvestitionen	€/ ha LF	155	110	-91	125	164
8401	Nettoinvestitionen	€/ AK	7.040	7.574	-5.401	6.716	7.015
8404	Veränderung Sachanlageverm. (o. Boden)	%	3	4	-10	-1	3
9314	Nettoverbindlichkeiten	€/ ha LF	1.390	1.226	-25	1.278	1.422
9315	Veränd. Nettoverbindlichkeiten	€/ ha LF	148	42	-157	198	161
9317	Tilg. lang- u. mittelfr. Verbindlk. geg. Kreditinst.	€/ ha LF	213	260	36	226	205
9318	Tilg. von Verbindlichkeiten gesamt	€/ ha LF	303	281	36	257	310
2920	Veränd. Finanzumlaufvermögen	€/ ha LF	-62	-13	374	-84	-68
3822	Veränderung Sonder-AfA	€/ ha LF	-1	-4	0	-1	-1

Vergleich der Rechtsformen

Blatt 3 von 4

Kennzahl	Bezeichnung	Maßeinheit	Betriebe gesamt	Einzeluntern. Haupterwerb	Einzeluntern. Nebenerwerb	Personengesellsch.	Juristische Personen
0001	Betriebe	Anzahl	441	207	7	55	172
Gewinn- und Verlustrechnung							
Ertrag							
4010	Umsatzerlöse	€/ ha LF	2.462	1.525	849	1.981	2.633
4100	dar. landwirtschaftl. Pflanzenprod.	€/ ha LF	632	604	473	612	638
4112	dar. Getreide (ohne Körnermais)	€/ ha LF	353	365	432	359	351
4120	dar. Ölf., Hülsenfr., Faserpfl.	€/ ha LF	153	143	29	131	156
4130	dar. Kartoffeln	€/ ha LF	33	12	0	3	38
4140	dar. Zuckerrüben	€/ ha LF	21	17	0	25	22
4173	dar. nachwachs. Rohstoffe / Energiepfl.	€/ ha LF	7	3	0	4	8
4200	dar. Tierproduktion	€/ ha LF	1.384	783	342	1.216	1.484
4220	dar. Rinder	€/ ha LF	144	136	342	149	145
4230	dar. Milch	€/ ha LF	985	524	0	937	1.057
4240	dar. Schweine	€/ ha LF	215	29	0	83	252
4260	dar. Geflügel, Eier	€/ ha LF	25	58	0	31	20
4300	dar. Obst, Weinbau	€/ ha LF	3	16	0	0	1
4360	dar. Nebenbetr., Handel, Dienstleist.	€/ ha LF	440	116	33	129	509
4378	dar. Mieten u. Pachten	€/ ha LF	35	13	24	21	39
4379	dar. zeitraumzugehörige Ust.	€/ ha LF	0	1	0	2	0
4368	dar. Lohnarbeit, Masch.miete	€/ ha LF	42	35	0	19	44
4400	Bestandsveränderungen	€/ ha LF	9	-12	-74	-23	14
4500	Sonst. betr. Erträge	€/ ha LF	599	597	518	504	605
4510	dar. Zulagen u. Zuschüsse	€/ ha LF	441	424	456	377	448
4660	dar. betriebsbezogene Zahlungen	€/ ha LF	366	382	450	324	366
4670	dar. EU-Direktzahlungen (bis WJ 14/15 Betriebsprämie)	€/ ha LF	263	272	314	262	261
4671	dav. Basisprämie - gültig ab WJ 15/16	€/ ha LF	174	175	178	167	174
4672	dav. Greening-Prämie - gültig ab WJ 15/16	€/ ha LF	85	84	86	82	85
4673	dav. Umverteilungsprämie - gültig ab WJ 15/16	€/ ha LF	3	11	47	8	1
4674	dav. Förderung für Junglandwirte - gültig ab WJ 15/16	€/ ha LF	1	2	2	5	0
4680	dar. Ausgleichszulage	€/ ha LF	21	25	26	16	20
4690	dar. für umweltger. Agrarprod.	€/ ha LF	45	76	111	39	40
4698	dar. sonstige Zuschüsse	€/ ha LF	1	2	0	2	1
4520	dar. aufwandsbezogene Zahlungen	€/ ha LF	71	38	6	51	77
4560	dar. Agrardieselerstattung	€/ ha LF	28	22	6	26	29
4550	dar. Investitionszuschüsse	€/ ha LF	38	13	0	23	42
4900	dar. zeitraumfremde Erträge	€/ ha LF	70	114	2	37	66
Aufwand							
5100	Materialaufwand	€/ ha LF	1.376	791	376	1.062	1.484
5110	dar. Pflanzenproduktion	€/ ha LF	343	275	126	299	357
5111	dar. Saat- u. Pflanzgut	€/ ha LF	87	69	58	73	90
5112	dar. Düngemittel	€/ ha LF	108	110	37	112	108
5113	dar. Pflanzenschutz	€/ ha LF	88	72	24	80	91
5210	dar. Tierproduktion	€/ ha LF	590	245	31	445	651
5211	dar. Tierzukauf	€/ ha LF	73	27	2	17	84
5280	dar. Futtermittelzukauf	€/ ha LF	367	143	2	308	404
5292	dar. Tierarzt	€/ ha LF	54	24	4	48	59
5293	dar. Besamung	€/ ha LF	22	10	0	17	24
5294	dar. sonst. bezogene Leist. Tierprod.	€/ ha LF	43	19	15	30	47
5330	dar. Nebenbetr., Handel, Dienstleist.	€/ ha LF	102	28	28	7	119
5350	dar. sonst. Materialaufwand	€/ ha LF	343	241	190	312	361
5352	dar. Heizmat., Strom	€/ ha LF	73	32	10	63	80
5354	dar. Wasser, Abwasser	€/ ha LF	10	7	1	8	11
5355	dar. Treib- u. Schmierstoffe	€/ ha LF	146	110	72	120	152
5357	dar. Lohnarbeit, Masch.miete	€/ ha LF	59	87	107	111	52

Vergleich der Rechtsformen

Blatt 4 von 4

Kennzahl	Bezeichnung	Maßeinheit	Betriebe gesamt	Einzeluntern. Haupterwerb	Einzeluntern. Nebenerwerb	Personengesellsch.	Juristische Personen
0001	Betriebe	Anzahl	441	207	7	55	172
Aufwand							
5500	Personalaufwand (ohne BUV)	€ / ha LF	648	184	33	310	739
5501	Personalaufwand (ohne BUV)	€ / eAK	31.246	26.447	41.243	27.442	31.573
5600	Betriebswirtschaftliche AfA	€ / ha LF	342	312	208	293	350
5636	dar. Wirtschaftsgeb. u. baul. Anl.	€ / ha LF	90	58	65	65	97
5642	dar. Maschinen u. Geräte	€ / ha LF	158	193	47	169	152
5641	dar. Betriebsvorrichtungen	€ / ha LF	55	33	9	46	59
5700	Sonst. betriebl. Aufwand	€ / ha LF	592	435	395	472	623
5710	dar. Unterhaltung	€ / ha LF	225	156	164	161	239
5715	dar. Gebäude u. baul. Anlagen	€ / ha LF	69	33	96	38	76
5720	dar. techn. Anl., Masch., Fuhrp.	€ / ha LF	156	122	54	123	164
5730	dar. Betriebsversicherung	€ / ha LF	72	71	85	75	72
5731	dar. betriebliche Unfallversicherung	€ / ha LF	13	16	23	16	12
5742	dar. Pachten	€ / ha LF	140	110	45	129	145
5765	Pachtpreis / ha Pachtfläche	€ / ha	186	169	88	191	188
5764	dar. zeitraumzugehörige Vorsteuer	€ / ha LF	2	6	27	17	0
5770	dar. zeitraumfremder Aufwand	€ / ha LF	22	15	0	10	24
Unternehmensergebnis							
6000	Betriebsergebnis	€ / ha LF	114	388	281	323	60
4000	Betriebliche Erträge	€ / ha LF	3.073	2.110	1.293	2.461	3.256
5000	Betriebliche Aufwendungen	€ / ha LF	2.959	1.722	1.012	2.138	3.196
7000	Finanzergebnis	€ / ha LF	-40	-36	-5	-32	-41
7230	dar. Zinsaufwand	€ / ha LF	46	33	5	36	48
7800	Steuern vom Einkommen u. Ertrag	€ / ha LF	13	0	0	0	16
7900	Sonstige Steuern	€ / ha LF	10	12	15	7	9
7910	Unternehmensertrag	€ / ha LF	3.096	2.112	1.294	2.465	3.283
7920	Unternehmensaufwand vor Steuern	€ / ha LF	3.031	1.772	1.032	2.181	3.274
Rentabilität							
9000	Gewinn/Jahresübersch. vor Steuern	€ / Betrieb	42.367	58.058	8.007	79.091	13.137
9000	Gewinn/Jahresübersch. vor Steuern	€ / ha LF	64	340	261	285	9
9004	Ordentliches Ergebnis	€ / Betrieb	17.133	41.907	7.935	71.093	-29.564
9004	Ordentliches Ergebnis	€ / ha LF	26	245	259	256	-21
9006	Gewinn + Personalaufwand (ohne BUV)	€ / AK	32.279	35.919	17.373	31.836	31.976
9007	Ordentliches Ergeb. + Personalaufw. (o. BUV)	€ / AK	30.542	29.432	17.233	30.296	30.665
9008	Ordentliches Ergeb. + Personalaufw. (o. BUV)	€ / ha LF	674	429	292	566	718
9071	Betriebseinkommen	€ / ha LF	881	578	342	742	935
9073	Relative Faktorentlohnung	%	85,5	80,9	45,9	85,3	86,0
9103	Ordentliche Rentabilitätsrate	%	-0,6	-0,8	-22,6	0,7	-0,7
9120	Gesamtkapitalrentabilität	%	0,4	0,3	-4,2	1,0	0,4
9131	Eigenkapitalrentabilität (ohne Boden)	%	0,0	0,0	0,0	0,0	0,0
Liquidität / Stabilität							
9601	Liquidität 1. Grades	%	84	82	1.499	85	84
9221	Cashflow I	€ / ha LF	424	687	514	567	376
9223	Cashflow III (zur Neufinanzierung verfügbar)	€ / ha LF	81	155	313	141	66
9240	Kapitaldienst	€ / ha LF	349	314	41	293	358
9231	Langfristige Kapitaldienstgrenze	€ / ha LF	13	23	91	118	5
9232	Mittelfristige Kapitaldienstgrenze	€ / ha LF	107	82	156	183	105
9233	Kurzfristige Kapitaldienstgrenze	€ / ha LF	356	335	295	412	355
9241	Ausschöpf. d. langfr. Kapitaldienstgr.	%	2.588	1.337	45	248	6.809
9242	Ausschöpf. d. mittelfr. Kapitaldienstgr.	%	327	382	26	160	339
9243	Ausschöpf. d. kurzfr. Kapitaldienstgr.	%	98	93	14	71	101
9270	Eigenkapitalquote	%	61	67	89	65	60
9230	Eigenkapitalveränderung	€ / ha LF	5	69	65	-31	-3
9239	Bereinigte Eigenkapitalveränderung	€ / ha LF	-32	-9	85	82	-43
9238	Bereinigte Eigenkapitalveränderung	€ / AK	-1.456	-643	5.049	4.394	-1.833

Vergleich der Rechtsformen
Oberstes Viertel nach Benchmarkingpunkten

Blatt 1 von 4

Kennzahl	Bezeichnung	Maßeinheit	Betriebe gesamt	Einzeluntern. Haupterwerb	Personen- gesellsch.	Juristische Personen
0001	Betriebe	Anzahl	110	52	14	43
Faktorausstattung						
1006	Wirtschaftliche Betriebsgröße	€ / ha LF	2.400	1.731	2.123	2.551
1030	Landw. genutzte Fläche (LF)	ha / Betrieb	603,8	201,1	243,3	1.225,0
1033	dar. zugepachtete LF (Netto)	ha / Betrieb	436,6	121,4	173,1	915,6
1150	Ackerfläche	% LF	84,4	72,5	86,8	86,7
1160	Dauergrünland	% LF	15,2	27,0	13,2	12,8
1056	Ertragsmesszahl	EMZ / a	41	41	46	41
1110	Arbeitskräfte insgesamt	AK / Betrieb	12,47	2,85	3,47	27,37
1114	AK-Besatz	AK / 100 ha LF	2,06	1,42	1,43	2,23
Produktionsstruktur						
1151	Ackerfläche (Anfang des Jahres)	ha AF / Betrieb	511,0	146,0	208,4	1.066,0
1210	dar. Getreide (ohne Körnermais)	% AF	54,6	59,2	61,6	53,2
1230	dar. Ölfrüchte, Hülsenfr., Faserpflanzen	% AF	17,7	18,7	18,1	17,6
1237	dar. Winterraps	% AF	15,8	15,8	15,6	15,9
1240	dar. Kartoffeln	% AF	0,8	0,5	0,2	0,8
1250	dar. Zuckerrüben	% AF	1,9	1,3	2,4	1,9
1271	dar. Silomais	% AF	11,6	6,1	6,8	12,9
1275	dar. sonst. Ackerfutter	% AF	5,4	7,2	5,8	5,2
1284	dar. nachwachs. Rohstoffe / Energiepflanzen	% AF	0,6	0,0	2,1	0,6
1300	Viehbesatz	VE / 100 ha LF	80,3	43,5	60,2	88,9
1330	dar. Rinder	VE / 100 ha LF	42,4	36,4	34,2	44,2
1335	dar. Milchkühe	VE / 100 ha LF	25,0	13,4	21,1	27,6
1336	dar. Mutter- und Ammenkühe	VE / 100 ha LF	2,2	7,7	1,8	1,0
1339	dar. Jung- und Mastvieh	VE / 100 ha LF	10,5	11,3	9,0	10,5
1350	dar. Schweine	VE / 100 ha LF	35,7	0,2	17,7	43,8
1351	dar. Mastschweine und Läufer	VE / 100 ha LF	20,1	0,2	2,4	25,2
1352	dar. Zuchtsauen	VE / 100 ha LF	4,7	0,0	6,4	5,5
1340	dar. Schafe	VE / 100 ha LF	0,7	3,4	0,0	0,2
1320	dar. Pferde	VE / 100 ha LF	0,1	0,2	0,0	0,0
1391	Rauhfuttermehrer	GV / Betrieb	262,3	82,8	83,3	545,0
Erträge, Leistungen, Preise						
1411	Getreide (ohne Körnermais)	dt / ha	71	69	69	72
1420	dar. Weizen	dt / ha	74	74	72	74
1426	dar. Wintergerste	dt / ha	77	76	74	78
1427	dar. Sommergerste	dt / ha	53	49	57	54
1433	dar. Roggen	dt / ha	60	48	76	61
1434	dar. Triticale	dt / ha	55	56	39	56
1465	Raps	dt / ha	33	36	36	32
1472	Kartoffeln	dt / ha	351	229	165	366
1473	Zuckerrüben	dt / ha	724	631	715	735
1631	Milchleistung (4 % Fett)	kg / Kuh	9.797	9.385	10.774	9.778
1632	Milchleistung (nat. Fettgehalt)	kg / Kuh	9.799	9.100	10.390	9.833
1612	Lebend geborene Ferkel	Ferkel / Sau	31		34	31
1511	Getreideerlös insges.(netto; o. Körnermais)	€ / dt	16,83	16,60	16,48	16,90
1520	Weizenerlös (netto)	€ / dt	17,58	17,63	17,31	17,59
1526	Wintergersteerlös (netto)	€ / dt	14,65	14,56	14,70	14,67
1527	Sommergersteerlös (netto)	€ / dt	20,17	17,90	17,74	20,62
1533	Roggenerlös (netto)	€ / dt	15,14	16,66	14,85	14,94
1534	Triticaleerlös (netto)	€ / dt	14,00	14,88	14,39	13,72
1565	Rapselerlös (netto)	€ / dt	38,82	39,00	38,40	38,81
1572	Kartoffelerlös (netto)	€ / dt	22,76	29,49	26,73	22,35
1573	Zuckerrübenelerlös (netto)	€ / dt	2,31	2,49	2,59	2,27
1731	Milcherlös (netto bei 4 % Fett)	€ / dt	33,68	33,51	31,46	33,83
1732	Milcherlös (netto bei nat. Fettgehalt)	€ / dt	33,66	34,51	32,64	33,64

Vergleich der Rechtsformen
Oberstes Viertel nach Benchmarkingpunkten

Blatt 2 von 4

Kennzahl	Bezeichnung	Maßeinheit	Betriebe gesamt	Einzeluntern. Haupterwerb	Personen- gesellsch.	Juristische Personen
0001	Betriebe	Anzahl	110	52	14	43
Bilanz						
2000	Summe Aktiva (Bilanzvermögen)	€/ Betrieb	3.971.246	1.105.549	1.722.597	8.271.171
2000	Summe Aktiva (Bilanzvermögen)	€/ ha LF	6.578	5.498	7.080	6.752
2100	Sachanlagen gesamt	€/ ha LF	4.209	4.170	5.607	4.125
2111	dar. Boden	€/ ha LF	1.960	2.229	3.869	1.783
2115	dar. Gebäude, baul. Anlagen	€/ ha LF	890	669	653	950
2120	dar. techn. Anlagen u. Maschinen	€/ ha LF	1.115	1.069	1.061	1.127
2130	dar. andere Anlagen insges.	€/ ha LF	119	71	20	133
2160	dar. Anlagen im Bau, Anzahlungen	€/ ha LF	112	109	4	120
2200	Finanzanlagen	€/ ha LF	174	40	141	202
2211	dar. Anteile an verbund. Untern.	€/ ha LF	50	0	0	62
2213	dar. Beteiligungen	€/ ha LF	32	38	76	27
2300	Tiervermögen	€/ ha LF	398	274	257	432
2320	dar. Rinder	€/ ha LF	290	247	212	303
2330	dar. Schweine	€/ ha LF	102	1	34	127
2400	Umlaufvermögen (ohne Tiere)	€/ ha LF	1.770	986	1.054	1.968
2410	dav. Vorräte	€/ ha LF	595	391	432	645
2412	dar. Feldinventar	€/ ha LF	278	362	400	254
2420	dav. Finanzumlaufvermögen	€/ ha LF	1.175	595	622	1.323
2431	dar. Forderungen aus Liefer. u. Leist.	€/ ha LF	213	120	137	236
2450	dar. Bank, Kasse	€/ ha LF	655	394	368	722
9041	Eigenkapital (+ 50% Sonderposten)	€/ ha LF	4.533	4.195	4.422	4.601
3600	dar. Geschäftsguth., gez. Kapital	€/ ha LF	202	0	0	254
3140	Sonderposten gesamt	€/ ha LF	214	131	191	232
3400	Rückstellungen	€/ ha LF	140	50	120	159
3500	Verbindlichkeiten	€/ ha LF	1.765	1.178	2.435	1.839
3510	dar. geg. Kreditinstituten	€/ ha LF	1.224	883	2.232	1.230
3521	dar. aus Lieferungen u. Leistungen	€/ ha LF	149	131	125	154
9280	Anlagenintensität	%	52	60	59	51
9281	Veralterungsgrad abnutzbares Anlagenverm.	%	33	67	71	67
9292	Fremdkapitaldeckung II	%	176	190	96	180
Investitionen, Finanzierung						
8300	Bruttoinvestitionen	€/ ha LF	551	565	741	534
8231	Zugang Boden	€/ ha LF	100	110	181	92
8232	Zugang Wirtschaftsgeb.u.baul. Anl.	€/ ha LF	18	13	4	19
8251	Zugang Anlagen im Bau, Anzahlung	€/ ha LF	153	112	252	154
8241	Zugang techn. Anlagen u. Masch.	€/ ha LF	205	299	291	181
2800	Veränderung Tiervermögen	€/ ha LF	-4	-8	-8	-2
8400	Nettoinvestitionen	€/ ha LF	119	195	311	91
8401	Nettoinvestitionen	€/ AK	5.777	13.768	21.807	4.050
8404	Veränderung Sachanlageverm. (o. Boden)	%	1	8	-6	0
9314	Nettoverbindlichkeiten	€/ ha LF	590	583	1.812	517
9315	Veränd. Nettoverbindlichkeiten	€/ ha LF	-59	-62	174	-73
9318	Tilg. von Verbindlichkeiten gesamt	€/ ha LF	199	168	235	203
2920	Veränd. Finanzumlaufvermögen	€/ ha LF	21	110	-55	8
3822	Veränderung Sonder-Afa	€/ ha LF	-1	-3	-4	0

Vergleich der Rechtsformen
Oberstes Viertel nach Benchmarkingpunkten

Blatt 3 von 4

Kennzahl	Bezeichnung	Maßeinheit	Betriebe gesamt	Einzeluntern. Haupterwerb	Personen- gesellsch.	Juristische Personen
0001	Betriebe	Anzahl	110	52	14	43
Gewinn- und Verlustrechnung						
Ertrag						
4010	Umsatzerlöse	€ / ha LF	3.004	1.692	2.091	3.322
4100	dar. landwirtschaftl. Pflanzenprod.	€ / ha LF	788	774	779	792
4112	dar. Getreide (ohne Körnermais)	€ / ha LF	443	435	487	441
4120	dar. Ölf., Hülsenfr., Faserpfl.	€ / ha LF	191	179	201	193
4130	dar. Kartoffeln	€ / ha LF	50	21	8	58
4140	dar. Zuckerrüben	€ / ha LF	24	15	37	24
4173	dar. nachwachs. Rohstoffe / Energiepfl.	€ / ha LF	6	0	19	6
4200	dar. Tierproduktion	€ / ha LF	1.600	726	1.232	1.797
4220	dar. Rinder	€ / ha LF	108	141	84	103
4230	dar. Milch	€ / ha LF	813	427	709	898
4240	dar. Schweine	€ / ha LF	628	3	300	772
4260	dar. Geflügel, Eier	€ / ha LF	31	73	127	17
4300	dar. Obst, Weinbau	€ / ha LF	3	11	0	1
4360	dar. Nebenbetr., Handel, Dienstleist.	€ / ha LF	612	171	79	732
4378	dar. Mieten u. Pachten	€ / ha LF	37	12	34	42
4379	dar. zeitraumzugehörige Ust.	€ / ha LF	0	2	0	0
4368	dar. Lohnarbeit, Masch.miete	€ / ha LF	52	38	25	57
4400	Bestandsveränderungen	€ / ha LF	13	-2	-6	17
4500	Sonst. betr. Erträge	€ / ha LF	578	562	497	586
4510	dar. Zulagen u. Zuschüsse	€ / ha LF	441	443	337	447
4660	dar. betriebsbezogene Zahlungen	€ / ha LF	376	397	308	377
4670	dar. EU-Direktzahlungen (bis WJ 14/15 Betriebsprämie)	€ / ha LF	265	272	271	263
4671	dav. Basisprämie - gültig ab WJ 15/16	€ / ha LF	176	177	173	177
4672	dav. Greening-Prämie - gültig ab WJ 15/16	€ / ha LF	85	84	84	85
4673	dav. Umverteilungsprämie - gültig ab WJ 15/16	€ / ha LF	3	9	8	1
4674	dav. Förderung für Junglandwirte - gültig ab WJ 15/16	€ / ha LF	1	2	6	0
4680	dar. Ausgleichszulage	€ / ha LF	17	24	10	16
4690	dar. für umweltger. Agrarprod.	€ / ha LF	43	96	26	33
4698	dar. sonstige Zuschüsse	€ / ha LF	1	0	0	1
4520	dar. aufwandsbezogene Zahlungen	€ / ha LF	59	39	28	65
4560	dar. Agrardieselerstattung	€ / ha LF	26	20	23	27
4550	dar. Investitionszuschüsse	€ / ha LF	31	19	0	35
4900	dar. zeitraumfremde Erträge	€ / ha LF	45	49	70	43
Aufwand						
5100	Materialaufwand	€ / ha LF	1.687	780	1.024	1.909
5110	dar. Pflanzenproduktion	€ / ha LF	373	277	327	395
5111	dar. Saat- u. Pflanzgut	€ / ha LF	88	75	86	91
5112	dar. Düngemittel	€ / ha LF	124	107	134	127
5113	dar. Pflanzenschutz	€ / ha LF	101	69	94	107
5210	dar. Tierproduktion	€ / ha LF	755	204	386	887
5211	dar. Tierzukauf	€ / ha LF	140	15	23	173
5280	dar. Futtermittelzukauf	€ / ha LF	456	119	254	535
5292	dar. Tierarzt	€ / ha LF	60	20	43	69
5293	dar. Besamung	€ / ha LF	24	7	22	28
5294	dar. sonst. bezogene Leist. Tierprod.	€ / ha LF	42	15	23	49
5330	dar. Nebenbetr., Handel, Dienstleist.	€ / ha LF	219	62	15	263
5350	dar. sonst. Materialaufwand	€ / ha LF	344	235	296	369
5352	dar. Heizmat., Strom	€ / ha LF	75	25	52	87
5354	dar. Wasser, Abwasser	€ / ha LF	11	4	8	13
5355	dar. Treib- u. Schmierstoffe	€ / ha LF	133	104	104	140
5357	dar. Lohnarbeit, Masch.miete	€ / ha LF	60	95	126	49

Vergleich der Rechtsformen
Oberstes Viertel nach Benchmarkingpunkten

Blatt 4 von 4

Kennzahl	Bezeichnung	Maßeinheit	Betriebe gesamt	Einzeluntern. Haupterwerb	Personen- gesellsch.	Juristische Personen
0001	Betriebe	Anzahl	110	52	14	43
Aufwand						
5500	Personalaufwand (ohne BUV)	€ / ha LF	623	205	179	734
5501	Personalaufwand (ohne BUV)	€ / eAK	32.205	25.008	25.344	32.851
5600	Betriebswirtschaftliche Afa	€ / ha LF	337	284	299	350
5636	dar. Wirtschaftsgeb. u. baul. Anl.	€ / ha LF	79	50	68	85
5642	dar. Maschinen u. Geräte	€ / ha LF	157	178	177	152
5641	dar. Betriebsvorrichtungen	€ / ha LF	66	29	43	74
5700	Sonst. betriebl. Aufwand	€ / ha LF	592	397	406	643
5710	dar. Unterhaltung	€ / ha LF	215	132	140	237
5715	dar. Gebäude u. baul. Anlagen	€ / ha LF	60	27	28	69
5720	dar. techn. Anl., Masch., Fuhrp.	€ / ha LF	155	104	111	168
5730	dar. Betriebsversicherung	€ / ha LF	70	61	69	72
5731	dar. betriebliche Unfallversicherung	€ / ha LF	13	16	15	12
5742	dar. Pachten	€ / ha LF	151	113	100	162
5765	Pachtpreis / ha Pachtfläche	€ / ha	199	178	179	204
5764	dar. zeitraumzugehörige Vorsteuer	€ / ha LF	2	7	13	0
5770	dar. zeitraumfremder Aufwand	€ / ha LF	23	7	19	27
Unternehmensergebnis						
6000	Betriebsergebnis	€ / ha LF	355	585	674	290
4000	Betriebliche Erträge	€ / ha LF	3.595	2.252	2.582	3.926
5000	Betriebliche Aufwendungen	€ / ha LF	3.240	1.667	1.908	3.637
7000	Finanzergebnis	€ / ha LF	-68	-17	-49	-80
7230	dar. Zinsaufwand	€ / ha LF	32	17	53	33
7800	Steuern vom Einkommen u. Ertrag	€ / ha LF	35	0	0	45
7900	Sonstige Steuern	€ / ha LF	10	10	8	11
7910	Unternehmensertrag	€ / ha LF	3.620	2.255	2.586	3.957
7920	Unternehmensaufwand vor Steuern	€ / ha LF	3.344	1.698	1.970	3.758
Rentabilität						
9000	Gewinn/Jahresübersch. vor Steuern	€ / Betrieb	167.099	112.102	149.900	244.115
9000	Gewinn/Jahresübersch. vor Steuern	€ / ha LF	277	558	616	199
9004	Ordentliches Ergebnis	€ / Betrieb	199.497	104.205	137.397	340.576
9004	Ordentliches Ergebnis	€ / ha LF	330	518	565	278
9006	Gewinn + Personalaufwand (ohne BUV)	€ / AK	43.589	53.717	55.709	41.769
9007	Ordentliches Ergeb. + Personalaufw. (o. BUV)	€ / AK	46.188	50.950	52.110	45.293
9008	Ordentliches Ergeb. + Personalaufw. (o. BUV)	€ / ha LF	954	723	744	1.012
9071	Betriebseinkommen	€ / ha LF	1.160	863	907	1.234
9073	Relative Faktorentlohnung	%	113,4	123,3	129,2	111,5
9103	Ordentliche Rentabilitätsrate	%	7,9	13,7	12,6	7,0
9120	Gesamtkapitalrentabilität	%	4,8	5,9	5,3	4,6
9131	Eigenkapitalrentabilität (ohne Boden)	%	9,0	12,0	48,3	8,1
Liquidität / Stabilität						
9601	Liquidität 1. Grades	%	198	239	234	193
9221	Cashflow I	€ / ha LF	591	867	892	517
9223	Cashflow III (zur Neufinanzierung verfügbar)	€ / ha LF	342	414	515	314
9240	Kapitaldienst	€ / ha LF	230	185	288	236
9231	Langfristige Kapitaldienstgrenze	€ / ha LF	222	267	483	196
9232	Mittelfristige Kapitaldienstgrenze	€ / ha LF	302	317	551	283
9233	Kurzfristige Kapitaldienstgrenze	€ / ha LF	560	551	784	547
9241	Ausschöpf. d. langfr. Kapitaldienstgr.	%	104	69	60	120
9242	Ausschöpf. d. mittelfr. Kapitaldienstgr.	%	76	58	52	83
9243	Ausschöpf. d. kurzfr. Kapitaldienstgr.	%	41	34	37	43
9270	Eigenkapitalquote	%	69	76	62	68
9230	Eigenkapitalveränderung	€ / ha LF	178	257	210	159
9239	Bereinigte Eigenkapitalveränderung	€ / ha LF	190	250	430	163
9238	Bereinigte Eigenkapitalveränderung	€ / AK	9.226	17.597	30.116	7.288

Vergleich der Rechtsformen
Unterstes Viertel nach Benchmarkingpunkten

Blatt 1 von 4

Kennzahl	Bezeichnung	Maßeinheit	Betriebe gesamt	Einzeluntern. Haupterwerb	Personen- gesellsch.	Juristische Personen
0001	Betriebe	Anzahl	110	52	14	43
Faktorausstattung						
1006	Wirtschaftliche Betriebsgröße	€ / ha LF	2.113	1.625	1.752	2.191
1030	Landw. genutzte Fläche (LF)	ha / Betrieb	613,9	159,6	226,9	1.326,3
1033	dar. zugepachtete LF (Netto)	ha / Betrieb	448,4	110,6	182,7	976,8
1150	Ackerfläche	% LF	75,6	73,3	65,0	75,5
1160	Dauergrünland	% LF	24,1	26,7	35,0	24,1
1056	Ertragsmesszahl	EMZ / a	37	36	34	37
1110	Arbeitskräfte insgesamt	AK / Betrieb	13,90	2,36	3,41	31,77
1114	AK-Besatz	AK / 100 ha LF	2,26	1,48	1,50	2,40
Produktionsstruktur						
1151	Ackerfläche (Anfang des Jahres)	ha AF / Betrieb	465,9	118,8	149,2	1.004,1
1210	dar. Getreide (ohne Körnermais)	% AF	50,9	56,3	55,8	49,8
1230	dar. Ölfrüchte, Hülsenfr., Faserpflanzen	% AF	14,6	15,3	8,5	14,7
1237	dar. Winterraps	% AF	12,7	13,3	7,1	12,8
1240	dar. Kartoffeln	% AF	0,4	0,3	0,0	0,4
1250	dar. Zuckerrüben	% AF	1,3	0,8	1,0	1,3
1271	dar. Silomais	% AF	15,6	10,0	8,8	16,9
1275	dar. sonst. Ackerfutter	% AF	11,6	8,7	8,9	11,9
1284	dar. nachwachs. Rohstoffe / Energiepflanzen	% AF	0,0	0,0	0,0	0,0
1300	Viehbesatz	VE / 100 ha LF	64,1	54,8	53,6	65,8
1330	dar. Rinder	VE / 100 ha LF	58,9	46,5	50,2	61,0
1335	dar. Milchkühe	VE / 100 ha LF	36,0	18,2	25,4	39,0
1336	dar. Mutter- und Ammenkühe	VE / 100 ha LF	2,9	10,1	2,0	2,1
1339	dar. Jung- und Mastvieh	VE / 100 ha LF	13,4	14,0	19,6	12,8
1350	dar. Schweine	VE / 100 ha LF	4,3	5,3	2,6	4,2
1351	dar. Mastschweine und Läufer	VE / 100 ha LF	2,6	4,9	0,8	2,3
1352	dar. Zuchtsauen	VE / 100 ha LF	0,5	0,1	0,8	0,6
1340	dar. Schafe	VE / 100 ha LF	0,6	1,3	0,1	0,5
1320	dar. Pferde	VE / 100 ha LF	0,1	0,3	0,4	0,0
1391	Rauhfuttermittelverzehr	GV / Betrieb	366,1	77,0	115,0	816,5
Erträge, Leistungen, Preise						
1411	Getreide (ohne Körnermais)	dt / ha	59	53	54	61
1420	dar. Weizen	dt / ha	66	57	58	67
1426	dar. Wintergerste	dt / ha	64	62	61	65
1427	dar. Sommergerste	dt / ha	46	46	40	46
1433	dar. Roggen	dt / ha	47	41	64	48
1434	dar. Triticale	dt / ha	51	45	46	53
1465	Raps	dt / ha	28	27	32	29
1472	Kartoffeln	dt / ha	271	214	103	277
1473	Zuckerrüben	dt / ha	633	657	706	628
1631	Milchleistung (4 % Fett)	kg / Kuh	9.012	8.212	8.087	9.082
1632	Milchleistung (nat. Fettgehalt)	kg / Kuh	9.124	7.873	8.081	9.234
1612	Lebend geborene Ferkel	Ferkel / Sau	31	17	25	32
1511	Getreideerlös insges.(netto; o. Körnermais)	€ / dt	16,39	15,04	15,67	16,64
1520	Weizenerlös (netto)	€ / dt	16,65	15,61	16,11	16,81
1526	Wintergersteerlös (netto)	€ / dt	14,74	14,05	14,52	14,89
1527	Sommergersteerlös (netto)	€ / dt	19,18	15,18	15,94	19,56
1533	Roggenerlös (netto)	€ / dt	15,46	15,17		15,56
1534	Triticaleerlös (netto)	€ / dt	15,08	14,84	15,28	15,10
1565	Rapselerlös (netto)	€ / dt	37,23	36,85	36,54	37,32
1572	Kartoffelerlös (netto)	€ / dt	23,72	39,25	3,00	23,22
1573	Zuckerrübenerlös (netto)	€ / dt	2,43	2,38	2,21	2,44
1731	Milcherlös (netto bei 4 % Fett)	€ / dt	34,38	32,70	32,20	34,57
1732	Milcherlös (netto bei nat. Fettgehalt)	€ / dt	33,96	34,12	32,24	34,00

Vergleich der Rechtsformen
Unterstes Viertel nach Benchmarkingpunkten

Blatt 2 von 4

Kennzahl	Bezeichnung	Maßeinheit	Betriebe gesamt	Einzeluntern. Haupterwerb	Personen- gesellsch.	Juristische Personen
0001	Betriebe	Anzahl	110	52	14	43
Bilanz						
2000	Summe Aktiva (Bilanzvermögen)	€ / Betrieb	3.686.114	722.658	923.260	8.318.806
2000	Summe Aktiva (Bilanzvermögen)	€ / ha LF	6.004	4.529	4.070	6.272
2100	Sachanlagen gesamt	€ / ha LF	4.398	3.594	3.016	4.547
2111	dar. Boden	€ / ha LF	1.851	1.651	1.059	1.901
2115	dar. Gebäude, baul. Anlagen	€ / ha LF	1.178	622	712	1.267
2120	dar. techn. Anlagen u. Maschinen	€ / ha LF	1.019	903	1.145	1.032
2130	dar. andere Anlagen insges.	€ / ha LF	144	83	59	153
2160	dar. Anlagen im Bau, Anzahlungen	€ / ha LF	203	321	39	192
2200	Finanzanlagen	€ / ha LF	92	26	27	104
2211	dar. Anteile an verbund. Untern.	€ / ha LF	18	0	0	21
2213	dar. Beteiligungen	€ / ha LF	38	25	16	41
2300	Tiervermögen	€ / ha LF	423	334	377	436
2320	dar. Rinder	€ / ha LF	407	311	360	421
2330	dar. Schweine	€ / ha LF	11	10	10	11
2400	Umlaufvermögen (ohne Tiere)	€ / ha LF	1.078	553	629	1.174
2410	dav. Vorräte	€ / ha LF	518	361	305	546
2412	dar. Feldinventar	€ / ha LF	230	330	279	210
2420	dav. Finanzumlaufvermögen	€ / ha LF	560	191	324	629
2431	dar. Forderungen aus Liefer. u. Leist.	€ / ha LF	130	56	107	143
2450	dar. Bank, Kasse	€ / ha LF	277	62	165	317
9041	Eigenkapital (+ 50% Sonderposten)	€ / ha LF	2.489	2.004	1.785	2.583
3600	dar. Geschäftsguth., gez. Kapital	€ / ha LF	94	0	0	112
3140	Sonderposten gesamt	€ / ha LF	255	84	163	283
3400	Rückstellungen	€ / ha LF	76	45	41	82
3500	Verbindlichkeiten	€ / ha LF	3.249	2.425	2.161	3.394
3510	dar. geg. Kreditinstituten	€ / ha LF	2.673	2.156	1.777	2.772
3521	dar. aus Lieferungen u. Leistungen	€ / ha LF	248	218	311	245
9280	Anlagenintensität	%	63	68	64	63
9281	Veralterungsgrad abnutzbares Anlagenverm.	%	37	72	66	63
9292	Fremdkapitaldeckung II	%	79	77	99	79
Investitionen, Finanzierung						
8300	Bruttoinvestitionen	€ / ha LF	486	524	207	491
8231	Zugang Boden	€ / ha LF	56	35	0	61
8232	Zugang Wirtschaftsgeb.u.baul. Anl.	€ / ha LF	19	1	-91	27
8251	Zugang Anlagen im Bau, Anzahlung	€ / ha LF	193	322	45	179
8241	Zugang techn. Anlagen u. Masch.	€ / ha LF	178	172	278	176
2800	Veränderung Tiervermögen	€ / ha LF	-9	-18	-12	-10
8400	Nettoinvestitionen	€ / ha LF	133	199	-85	132
8401	Nettoinvestitionen	€ / AK	5.877	13.430	-5.673	5.523
8404	Veränderung Sachanlageverm. (o. Boden)	%	3	10	-2	3
9314	Nettverbindlichkeiten	€ / ha LF	2.689	2.234	1.837	2.765
9315	Veränd. Nettverbindlichkeiten	€ / ha LF	329	371	101	331
9317	Tilg. lang- u. mittelfr. Verbindlk. geg. Kreditinst.	€ / ha LF	326	307	485	317
9318	Tilg. von Verbindlichkeiten gesamt	€ / ha LF	485	334	500	501
2920	Veränd. Finanzumlaufvermögen	€ / ha LF	-112	-75	-10	-120
3822	Veränderung Sonder-AfA	€ / ha LF	-1	-5	0	0

Vergleich der Rechtsformen
Unterstes Viertel nach Benchmarkingpunkten

Blatt 3 von 4

Kennzahl	Bezeichnung	Maßeinheit	Betriebe gesamt	Einzeluntern. Haupterwerb	Personen- gesellsch.	Juristische Personen
0001	Betriebe	Anzahl	110	52	14	43
Gewinn- und Verlustrechnung						
Ertrag						
4010	Umsatzerlöse	€ / ha LF	2.096	1.270	1.297	2.242
4100	dar. landwirtschaftl. Pflanzenprod.	€ / ha LF	472	410	355	478
4112	dar. Getreide (ohne Körnermais)	€ / ha LF	278	264	231	277
4120	dar. Öfr., Hülsenfr., Faserpfl.	€ / ha LF	108	101	57	110
4130	dar. Kartoffeln	€ / ha LF	19	10	0	21
4140	dar. Zuckerrüben	€ / ha LF	14	10	10	15
4173	dar. nachwachs. Rohstoffe / Energiepfl.	€ / ha LF	0	0	0	0
4200	dar. Tierproduktion	€ / ha LF	1.324	783	914	1.419
4220	dar. Rinder	€ / ha LF	163	182	206	158
4230	dar. Milch	€ / ha LF	1.084	498	641	1.187
4240	dar. Schweine	€ / ha LF	57	73	33	55
4260	dar. Geflügel, Eier	€ / ha LF	5	24	9	2
4300	dar. Obst, Weinbau	€ / ha LF	0	0	0	0
4360	dar. Nebenbetr., Handel, Dienstleist.	€ / ha LF	300	73	28	343
4378	dar. Mieten u. Pachten	€ / ha LF	28	10	9	32
4379	dar. zeitraumzugehörige Ust.	€ / ha LF	0	0	0	0
4368	dar. Lohnarbeit, Masch.miete	€ / ha LF	31	30	13	31
4400	Bestandsveränderungen	€ / ha LF	9	-17	-31	11
4500	Sonst. betr. Erträge	€ / ha LF	529	485	561	535
4510	dar. Zulagen u. Zuschüsse	€ / ha LF	405	404	436	404
4660	dar. betriebsbezogene Zahlungen	€ / ha LF	357	373	372	353
4670	dar. EU-Direktzahlungen (bis WJ 14/15 Betriebsprämie)	€ / ha LF	262	273	245	260
4671	dav. Basisprämie - gültig ab WJ 15/16	€ / ha LF	173	175	158	173
4672	dav. Greening-Prämie - gültig ab WJ 15/16	€ / ha LF	86	84	75	86
4673	dav. Umverteilungsprämie - gültig ab WJ 15/16	€ / ha LF	3	12	9	1
4674	dav. Förderung für Junglandwirte - gültig ab WJ 15/16	€ / ha LF	0	1	4	0
4680	dar. Ausgleichszulage	€ / ha LF	26	28	20	27
4690	dar. für umweltger. Agrarprod.	€ / ha LF	47	59	101	44
4698	dar. sonstige Zuschüsse	€ / ha LF	2	5	2	2
4520	dar. aufwandsbezogene Zahlungen	€ / ha LF	41	26	64	44
4560	dar. Agrardieselerstattung	€ / ha LF	29	24	25	30
4550	dar. Investitionszuschüsse	€ / ha LF	9	0	37	11
4900	dar. zeitraumfremde Erträge	€ / ha LF	53	36	60	56
Aufwand						
5100	Materialaufwand	€ / ha LF	1.258	774	824	1.342
5110	dar. Pflanzenproduktion	€ / ha LF	318	248	220	331
5111	dar. Saat- u. Pflanzgut	€ / ha LF	79	60	49	83
5112	dar. Düngemittel	€ / ha LF	95	97	70	95
5113	dar. Pflanzenschutz	€ / ha LF	75	62	48	78
5210	dar. Tierproduktion	€ / ha LF	574	292	369	623
5211	dar. Tierzukauf	€ / ha LF	56	50	24	59
5280	dar. Futtermittelzukauf	€ / ha LF	353	168	233	385
5292	dar. Tierarzt	€ / ha LF	59	24	36	65
5293	dar. Besamung	€ / ha LF	23	10	16	26
5294	dar. sonst. bezogene Leist. Tierprod.	€ / ha LF	48	17	38	53
5330	dar. Nebenbetr., Handel, Dienstleist.	€ / ha LF	57	8	2	67
5350	dar. sonst. Materialaufwand	€ / ha LF	310	227	233	323
5352	dar. Heizmat., Strom	€ / ha LF	69	32	47	75
5354	dar. Wasser, Abwasser	€ / ha LF	10	7	6	11
5355	dar. Treib- u. Schmierstoffe	€ / ha LF	141	114	103	145
5357	dar. Lohnarbeit, Masch.miete	€ / ha LF	54	71	73	49

Vergleich der Rechtsformen
Unterstes Viertel nach Benchmarkingpunkten

Blatt 4 von 4

Kennzahl	Bezeichnung	Maßeinheit	Betriebe gesamt	Einzeluntern. Haupterwerb	Personengesellsch.	Juristische Personen
0001	Betriebe	Anzahl	110	52	14	43
Aufwand						
5500	Personalaufwand (ohne BUV)	€ / ha LF	622	176	147	708
5501	Personalaufwand (ohne BUV)	€ / eAK	29.371	27.208	23.678	29.541
5600	Betriebswirtschaftliche AfA	€ / ha LF	319	303	267	323
5636	dar. Wirtschaftsgeb. u. baul. Anl.	€ / ha LF	93	62	54	99
5642	dar. Maschinen u. Geräte	€ / ha LF	131	187	158	122
5641	dar. Betriebsvorrichtungen	€ / ha LF	51	26	35	55
5700	Sonst. betriebl. Aufwand	€ / ha LF	525	435	442	538
5710	dar. Unterhaltung	€ / ha LF	211	176	141	218
5715	dar. Gebäude u. baul. Anlagen	€ / ha LF	60	40	22	63
5720	dar. techn. Anl., Masch., Fuhrp.	€ / ha LF	152	136	119	155
5730	dar. Betriebsversicherung	€ / ha LF	74	80	77	73
5731	dar. betriebliche Unfallversicherung	€ / ha LF	13	15	16	13
5742	dar. Pachten	€ / ha LF	129	103	129	132
5765	Pachtpreis / ha Pachtfläche	€ / ha	171	149	166	171
5764	dar. zeitraumzugehörige Vorsteuer	€ / ha LF	1	5	2	0
5770	dar. zeitraumfremder Aufwand	€ / ha LF	15	8	15	15
Unternehmensergebnis						
6000	Betriebsergebnis	€ / ha LF	-87	51	147	-119
4000	Betriebliche Erträge	€ / ha LF	2.637	1.738	1.826	2.792
5000	Betriebliche Aufwendungen	€ / ha LF	2.724	1.687	1.680	2.911
7000	Finanzergebnis	€ / ha LF	-57	-52	-34	-58
7230	dar. Zinsaufwand	€ / ha LF	74	53	43	78
7800	Steuern vom Einkommen u. Ertrag	€ / ha LF	-2	0	0	-2
7900	Sonstige Steuern	€ / ha LF	10	13	5	9
7910	Unternehmensertrag	€ / ha LF	2.655	1.739	1.835	2.813
7920	Unternehmensaufwand vor Steuern	€ / ha LF	2.809	1.754	1.728	3.000
Rentabilität						
9000	Gewinn/Jahresübersch. vor Steuern	€ / Betrieb	-94.467	-2.252	24.264	-247.200
9000	Gewinn/Jahresübersch. vor Steuern	€ / ha LF	-154	-14	107	-186
9004	Ordentliches Ergebnis	€ / Betrieb	-125.634	-7.002	12.750	-319.700
9004	Ordentliches Ergebnis	€ / ha LF	-205	-44	56	-241
9006	Gewinn + Personalaufwand (ohne BUV)	€ / AK	20.668	10.940	16.935	21.761
9007	Ordentliches Ergeb. + Personalaufw. (o. BUV)	€ / AK	18.426	8.929	13.556	19.480
9008	Ordentliches Ergeb. + Personalaufw. (o. BUV)	€ / ha LF	417	132	204	467
9071	Betriebseinkommen	€ / ha LF	635	293	388	693
9073	Relative Faktorentlohnung	%	65,4	42,3	57,8	68,1
9103	Ordentliche Rentabilitätsrate	%	-9,6	-19,0	-12,1	-8,6
9120	Gesamtkapitalrentabilität	%	-3,0	-6,1	-4,4	-2,6
9131	Eigenkapitalrentabilität (ohne Boden)	%	0,0	0,0	0,0	0,0
Liquidität / Stabilität						
9601	Liquidität 1. Grades	%	36	15	40	38
9221	Cashflow I	€ / ha LF	167	304	338	138
9223	Cashflow III (zur Neufinanzierung verfügbar)	€ / ha LF	-343	-165	-318	-363
9240	Kapitaldienst	€ / ha LF	559	387	543	579
9231	Langfristige Kapitaldienstgrenze	€ / ha LF	-153	-195	-102	-147
9232	Mittelfristige Kapitaldienstgrenze	€ / ha LF	-55	-132	-47	-42
9233	Kurzfristige Kapitaldienstgrenze	€ / ha LF	166	109	167	176
9241	Ausschöpf. d. langfr. Kapitaldienstgr.	%	<Null	<Null	<Null	<Null
9242	Ausschöpf. d. mittelfr. Kapitaldienstgr.	%	<Null	<Null	<Null	<Null
9243	Ausschöpf. d. kurzfr. Kapitaldienstgr.	%	336	354	325	330
9270	Eigenkapitalquote	%	41	44	44	41
9230	Eigenkapitalveränderung	€ / ha LF	-189	-171	-105	-192
9239	Bereinigte Eigenkapitalveränderung	€ / ha LF	-227	-248	-145	-225
9238	Bereinigte Eigenkapitalveränderung	€ / AK	-10.031	-16.723	-9.636	-9.393

**Einzelunternehmen und Personengesellschaften (Natürliche Personen)
untergliedert nach "Standardoutput je Betrieb" (SO)**

Blatt 1 von 4

Kennzahl	Bezeichnung	Maßeinheit	Betriebe gesamt	<50€ SO	50€ bis 100€ SO	>100€ bis 250€ SO	>250€ SO
0001	Betriebe	Anzahl	262	11	21	80	150
Faktorausstattung							
1006	Wirtschaftliche Betriebsgröße	€ / ha LF	1.898	858	907	1.248	2.160
1030	Landw. genutzte Fläche (LF)	ha / Betrieb	193,4	45,5	82,1	143,7	246,4
1033	dar. zugepachtete LF (Netto)	ha / Betrieb	128,8	26,3	45,6	91,0	168,1
1150	Ackerfläche	% LF	75,2	56,6	42,7	71,5	78,1
1160	Dauergrünland	% LF	24,5	42,6	57,3	28,3	21,6
1056	Ertragsmesszahl	EMZ / a	39	37	33	38	40
1110	Arbeitskräfte insgesamt	AK / Betrieb	3,06	1,32	1,29	1,82	4,09
1113	dar. Familienarbeitskräfte	FAK / Betrieb	1,62	1,22	1,13	1,29	1,90
1120	Nicht entlohnte Arbeitskräfte	nAK / Betrieb	1,46	1,22	1,12	1,24	1,64
1114	AK-Besatz	AK / 100 ha LF	1,58	2,89	1,57	1,27	1,66
1130	Lohnansatz	€ / Betrieb	49.303	41.019	38.397	42.516	55.058
Produktionsstruktur							
1151	Ackerfläche (Anfang des Jahres)	ha AF / Betrieb	145,4	27,4	35,6	103,6	191,8
1210	dar. Getreide (ohne Körnermais)	% AF	57,4	52,2	53,5	64,1	55,7
1230	dar. Ölfrüchte, Hülsenfr., Faserpflanzen	% AF	16,3	3,2	9,6	16,2	16,6
1237	dar. Wintertraps	% AF	14,1	2,3	6,8	13,6	14,5
1240	dar. Kartoffeln	% AF	0,3	0,2	0,2	0,2	0,3
1250	dar. Zuckerrüben	% AF	1,5	0,0	1,4	1,3	1,5
1271	dar. Silomais	% AF	9,0	0,0	1,2	3,2	10,9
1275	dar. sonst. Ackerfutter	% AF	8,1	1,4	24,4	8,0	7,7
1284	dar. nachwachs. Rohstoffe / Energiepflanzen	% AF	0,5	0,0	0,0	0,0	0,6
1300	Viehbesatz	VE / 100 ha LF	52,4	41,2	44,3	36,3	58,0
1330	dar. Rinder	VE / 100 ha LF	44,8	35,2	35,6	29,0	50,3
1335	dar. Milchkühe	VE / 100 ha LF	22,1	0,0	0,3	5,1	28,7
1336	dar. Mutter- und Ammenkühe	VE / 100 ha LF	5,4	24,9	19,7	10,6	2,8
1339	dar. Jung- und Mastvieh	VE / 100 ha LF	13,2	7,2	10,6	9,4	14,5
1350	dar. Schweine	VE / 100 ha LF	3,0	0,2	0,4	2,5	3,4
1351	dar. Mastschweine und Läufer	VE / 100 ha LF	1,8	0,2	0,3	2,2	1,7
1352	dar. Zuchtsauen	VE / 100 ha LF	0,5	0,0	0,0	0,0	0,7
1340	dar. Schafe	VE / 100 ha LF	1,3	3,9	5,3	2,8	0,6
1320	dar. Pferde	VE / 100 ha LF	0,3	1,8	0,3	0,7	0,2
1391	Rauhfuttermittelverzehr	GV / Betrieb	90,4	18,6	35,1	47,6	126,3
Erträge, Leistungen, Preise							
1411	Getreide (ohne Körnermais)	dt / ha	63	45	49	57	66
1420	dar. Weizen	dt / ha	68	48	60	61	71
1426	dar. Wintergerste	dt / ha	70	42	69	66	71
1427	dar. Sommergerste	dt / ha	47	45	35	42	48
1433	dar. Roggen	dt / ha	48	47	32	45	51
1434	dar. Triticale	dt / ha	51	53	36	46	54
1465	Raps	dt / ha	32	17	30	29	33
1472	Kartoffeln	dt / ha	209	529	299	182	209
1473	Zuckerrüben	dt / ha	706		689	675	714
1631	Milchleistung (4 % Fett)	kg / Kuh	9.162		3.562	6.424	9.316
1632	Milchleistung (nat. Fettgehalt)	kg / Kuh	8.897		3.710	5.995	9.061
1612	Lebend geborene Ferkel	Ferkel / Sau	32			8	32
1511	Getreideerlös insges.(netto; o. Körnermais)	€ / dt	16,00	17,09	18,65	15,43	16,11
1520	Weizenerlös (netto)	€ / dt	16,78	17,91	20,02	16,06	16,92
1526	Wintergersteerlös (netto)	€ / dt	14,49	20,00	14,30	14,29	14,55
1527	Sommergersteerlös (netto)	€ / dt	17,09	17,90	13,86	15,85	17,44
1533	Roggenerlös (netto)	€ / dt	15,00	15,29	14,83	15,54	14,69
1534	Triticaleerlös (netto)	€ / dt	14,58	15,66	16,35	15,06	14,21
1565	Rapselerlös (netto)	€ / dt	37,90	34,59	36,59	36,75	38,18
1572	Kartoffelerlös (netto)	€ / dt	28,53	10,61	49,37	31,40	28,33
1573	Zuckerrübenelerlös (netto)	€ / dt	2,52		2,76	2,42	2,54
1731	Milcherlös (netto bei 4 % Fett)	€ / dt	32,34		34,78	31,42	32,37
1732	Milcherlös (netto bei nat. Fettgehalt)	€ / dt	33,30		33,39	33,68	33,29

**Einzelunternehmen und Personengesellschaften (Natürliche Personen)
untergliedert nach "Standardoutput je Betrieb" (SO)**

Blatt 2 von 4

Kenn- zahl	Bezeichnung	Maß- einheit	Betriebe gesamt	<50T€ SO	50T€ bis 100T€ SO	>100T€ bis 250T€ SO	>250T€ SO
0001	Betriebe	Anzahl	262	11	21	80	150
Bilanz							
2000	Summe Aktiva (Bilanzvermögen)	€ / Betrieb	1.042.135	274.657	430.823	655.962	1.389.959
2000	Summe Aktiva (Bilanzvermögen)	€ / ha LF	5.388	6.031	5.246	4.566	5.642
2100	Sachanlagen gesamt	€ / ha LF	4.193	4.868	4.074	3.683	4.347
2111	dar. Boden	€ / ha LF	2.191	2.993	1.988	2.144	2.204
2115	dar. Gebäude, baul. Anlagen	€ / ha LF	712	725	992	574	742
2120	dar. techn. Anlagen u. Maschinen	€ / ha LF	1.091	987	974	787	1.193
2130	dar. andere Anlagen insges.	€ / ha LF	65	139	71	58	66
2160	dar. Anlagen im Bau, Anzahlungen	€ / ha LF	118	1	38	94	130
2200	Finanzanlagen	€ / ha LF	46	36	26	26	54
2211	dar. Anteile an verbund. Untern.	€ / ha LF	1	0	0	0	1
2213	dar. Beteiligungen	€ / ha LF	38	35	24	25	43
2300	Tiervermögen	€ / ha LF	324	272	282	224	358
2320	dar. Rinder	€ / ha LF	303	227	237	191	341
2330	dar. Schweine	€ / ha LF	6	1	1	6	7
2400	Umlaufvermögen (ohne Tiere)	€ / ha LF	804	825	824	615	861
2410	dav. Vorräte	€ / ha LF	390	257	240	356	409
2412	dar. Feldinventar	€ / ha LF	349	228	214	327	364
2420	dav. Finanzumlaufvermögen	€ / ha LF	415	568	602	259	452
2431	dar. Forderungen aus Liefer. u. Leist.	€ / ha LF	118	155	45	46	143
2450	dar. Bank, Kasse	€ / ha LF	207	285	477	142	213
9041	Eigenkapital (+ 50% Sonderposten)	€ / ha LF	3.583	5.274	4.138	3.248	3.638
3600	dar. Geschäftsguth., gez. Kapital	€ / ha LF	0	0	0	0	0
3140	Sonderposten gesamt	€ / ha LF	177	8	224	100	202
3400	Rückstellungen	€ / ha LF	49	57	36	40	52
3500	Verbindlichkeiten	€ / ha LF	1.656	680	954	1.218	1.839
3510	dar. geg. Kreditinstituten	€ / ha LF	1.363	544	759	944	1.532
3521	dar. aus Lieferungen u. Leistungen	€ / ha LF	166	50	46	104	192
9280	Anlagenintensität	%	64	63	65	64	64
9281	Veralterungsgrad abnutzbares Anlagenverm.	%	69	78	63	72	68
9292	Fremdkapitaldeckung II	%	131	304	200	133	128
Investitionen, Finanzierung							
8300	Bruttoinvestitionen	€ / ha LF	469	444	357	423	488
8231	Zugang Boden	€ / ha LF	78	0	17	85	80
8232	Zugang Wirtschaftsgeb.u.baul. Anl.	€ / ha LF	14	8	1	5	17
8251	Zugang Anlagen im Bau, Anzahlung	€ / ha LF	142	0	47	99	162
8241	Zugang techn. Anlagen u. Masch.	€ / ha LF	231	358	273	231	228
2800	Veränderung Tiervermögen	€ / ha LF	-12	-20	-13	-13	-11
8400	Nettoinvestitionen	€ / ha LF	115	120	59	42	140
8401	Nettoinvestitionen	€ / AK	7.268	4.146	3.791	3.309	8.434
8404	Veränderung Sachanlageverm. (o. Boden)	%	2	6	3	2	2
9314	Nettoverbindlichkeiten	€ / ha LF	1.242	111	352	959	1.387
9315	Veränd. Nettoverbindlichkeiten	€ / ha LF	89	68	-80	-106	158
9318	Tilg. von Verbindlichkeiten gesamt	€ / ha LF	274	172	129	321	267
2920	Veränd. Finanzumlaufvermögen	€ / ha LF	-34	24	75	-31	-41
3822	Veränderung Sonder-AfA	€ / ha LF	-3	0	0	-7	-2

Einzelunternehmen und Personengesellschaften (Natürliche Personen)
untergliedert nach "Standardoutput je Betrieb" (SO)

Blatt 3 von 4

Kennzahl	Bezeichnung	Maßeinheit	Betriebe gesamt	<50T€ SO	50T€ bis 100T€ SO	>100T€ bis 250T€ SO	>250T€ SO
0001	Betriebe	Anzahl	262	11	21	80	150
Gewinn- und Verlustrechnung							
Ertrag							
4010	Umsatzerlöse	€ / ha LF	1.662	864	767	991	1.924
4100	dar. landwirtschaftl. Pflanzenprod.	€ / ha LF	606	296	285	543	645
4112	dar. Getreide (ohne Körnermais)	€ / ha LF	363	231	202	367	371
4120	dar. Ölfr., Hülsenfr., Faserpfl.	€ / ha LF	140	17	33	113	155
4130	dar. Kartoffeln	€ / ha LF	9	6	5	4	11
4140	dar. Zuckerrüben	€ / ha LF	19	0	11	15	21
4173	dar. nachwachs. Rohstoffe / Energiepfl.	€ / ha LF	3	0	0	0	4
4200	dar. Tierproduktion	€ / ha LF	914	175	393	354	1.122
4220	dar. Rinder	€ / ha LF	140	154	177	140	138
4230	dar. Milch	€ / ha LF	649	0	4	106	856
4240	dar. Schweine	€ / ha LF	45	1	9	31	52
4260	dar. Geflügel, Eier	€ / ha LF	50	0	65	29	57
4300	dar. Obst, Weinbau	€ / ha LF	11	180	0	0	13
4360	dar. Nebenbetr., Handel, Dienstleist.	€ / ha LF	120	209	83	89	130
4378	dar. Mieten u. Pachten	€ / ha LF	15	56	16	16	15
4379	dar. zeitraumzugehörige Ust.	€ / ha LF	1	23	2	2	1
4368	dar. Lohnarbeit, Masch.miete	€ / ha LF	30	30	19	48	25
4400	Bestandsveränderungen	€ / ha LF	-15	5	-24	-12	-16
4500	Sonst. betr. Erträge	€ / ha LF	569	846	703	787	491
4510	dar. Zulagen u. Zuschüsse	€ / ha LF	409	680	615	444	385
4660	dar. betriebsbezogene Zahlungen	€ / ha LF	364	660	578	421	333
4670	dar. EU-Direktzahlungen (bis WJ 14/15 Betriebsprämie)	€ / ha LF	269	295	264	279	266
4671	dar. Basisprämie - gültig ab WJ 15/16	€ / ha LF	172	174	158	177	172
4672	dar. Greening-Prämie - gültig ab WJ 15/16	€ / ha LF	83	86	77	85	83
4673	dar. Umverteilungsprämie - gültig ab WJ 15/16	€ / ha LF	10	35	21	14	8
4674	dar. Förderung für Junglandwirte - gültig ab WJ 15/16	€ / ha LF	3	0	7	4	3
4680	dar. Ausgleichszulage	€ / ha LF	23	21	32	26	21
4690	dar. für umweltger. Agrarprod.	€ / ha LF	65	316	255	106	40
4698	dar. sonstige Zuschüsse	€ / ha LF	2	0	0	2	2
4520	dar. aufwandsbezogene Zahlungen	€ / ha LF	42	20	23	20	50
4560	dar. Agrardieselerstattung	€ / ha LF	23	18	14	18	25
4550	dar. Investitionszuschüsse	€ / ha LF	16	0	9	0	22
4900	dar. zeitraumfremde Erträge	€ / ha LF	91	34	19	283	35
Aufwand							
5100	Materialaufwand	€ / ha LF	873	454	421	546	1.001
5110	dar. Pflanzenproduktion	€ / ha LF	282	152	95	237	307
5111	dar. Saat- u. Pflanzgut	€ / ha LF	70	46	27	59	76
5112	dar. Düngemittel	€ / ha LF	110	42	34	93	120
5113	dar. Pflanzenschutz	€ / ha LF	74	30	19	60	82
5210	dar. Tierproduktion	€ / ha LF	306	60	102	98	383
5211	dar. Tierzukauf	€ / ha LF	24	1	26	29	23
5280	dar. Futtermittelzukauf	€ / ha LF	193	5	39	32	253
5292	dar. Tierarzt	€ / ha LF	31	8	16	11	38
5293	dar. Besamung	€ / ha LF	12	1	1	2	16
5294	dar. sonst. bezogene Leist. Tierprod.	€ / ha LF	22	17	12	13	26
5330	dar. Nebenbetr., Handel, Dienstleist.	€ / ha LF	21	54	57	11	22
5350	dar. sonst. Materialaufwand	€ / ha LF	262	188	164	198	288
5352	dar. Heizmat., Strom	€ / ha LF	41	31	16	19	49
5354	dar. Wasser, Abwasser	€ / ha LF	7	8	4	6	8
5355	dar. Treib- u. Schmierstoffe	€ / ha LF	113	90	76	96	120
5357	dar. Lohnarbeit, Masch.miete	€ / ha LF	94	45	63	72	103

Einzelunternehmen und Personengesellschaften (Natürliche Personen)
untergliedert nach "Standardoutput je Betrieb" (SO)

Blatt 4 von 4

Kennzahl	Bezeichnung	Maßeinheit	Betriebe gesamt	<50T€ SO	50T€ bis 100T€ SO	>100T€ bis 250T€ SO	>250T€ SO
0001	Betriebe	Anzahl	262	11	21	80	150
Aufwand							
5500	Personalaufwand (ohne BUV)	€ / ha LF	222	54	39	97	271
5501	Personalaufwand (ohne BUV)	€ / eAK	26.858	25.780	19.071	24.113	27.282
5600	Betriebswirtschaftliche AfA	€ / ha LF	306	321	279	259	322
5636	dar. Wirtschaftsgeb. u. baul. Anl.	€ / ha LF	60	41	68	46	65
5642	dar. Maschinen u. Geräte	€ / ha LF	185	221	163	181	187
5641	dar. Betriebsvorrichtungen	€ / ha LF	37	3	23	9	46
5700	Sonst. betriebl. Aufwand	€ / ha LF	446	605	320	396	466
5710	dar. Unterhaltung	€ / ha LF	158	229	93	138	166
5715	dar. Gebäude u. baul. Anlagen	€ / ha LF	35	69	16	39	34
5720	dar. techn. Anl., Masch., Fuhrp.	€ / ha LF	122	159	77	98	131
5730	dar. Betriebsversicherung	€ / ha LF	72	104	64	71	73
5731	dar. betriebliche Unfallversicherung	€ / ha LF	16	22	19	16	16
5742	dar. Pachten	€ / ha LF	115	80	59	95	125
5765	Pachtpreis / ha Pachtfläche	€ / ha	176	162	102	148	188
5764	dar. zeitraumzugehörige Vorsteuer	€ / ha LF	10	39	14	7	10
5770	dar. zeitraumfremder Aufwand	€ / ha LF	13	11	9	23	10
Unternehmensergebnis							
6000	Betriebsergebnis	€ / ha LF	369	281	381	468	339
4000	Betriebliche Erträge	€ / ha LF	2.216	1.715	1.446	1.766	2.399
5000	Betriebliche Aufwendungen	€ / ha LF	1.847	1.434	1.065	1.298	2.060
7000	Finanzergebnis	€ / ha LF	-35	-12	-19	-30	-38
7230	dar. Zinsaufwand	€ / ha LF	34	12	19	31	36
7800	Steuern vom Einkommen u. Ertrag	€ / ha LF	0	0	0	0	0
7900	Sonstige Steuern	€ / ha LF	11	12	11	11	11
7910	Unternehmensertrag	€ / ha LF	2.218	1.716	1.447	1.767	2.402
7920	Unternehmensaufwand vor Steuern	€ / ha LF	1.895	1.459	1.096	1.340	2.111
Rentabilität							
9000	Gewinn/Jahresübersch. vor Steuern	€ / Betrieb	62.473	11.710	28.826	61.323	71.521
9000	Gewinn/Jahresübersch. vor Steuern	€ / ha LF	323	257	351	427	290
9004	Ordentliches Ergebnis	€ / Betrieb	48.034	10.609	27.953	23.818	66.505
9004	Ordentliches Ergebnis	€ / ha LF	248	233	340	166	270
9006	Gewinn + Personalaufwand (ohne BUV)	€ / AK	34.463	10.750	24.883	41.366	33.807
9007	Ordentliches Ergeb. + Personalaufw. (o. BUV)	€ / AK	29.740	9.915	24.205	20.759	32.582
9008	Ordentliches Ergeb. + Personalaufw. (o. BUV)	€ / ha LF	470	287	379	263	541
9071	Betriebseinkommen	€ / ha LF	627	382	463	396	710
9073	Relative Faktorentlohnung	%	82,4	30,9	64,2	63,6	88,8
9103	Ordentliche Rentabilitätsrate	%	-0,3	-39,0	-8,8	-7,4	1,9
9120	Gesamtkapitalrentabilität	%	0,5	-10,9	-2,1	-2,2	1,5
9131	Eigenkapitalrentabilität (ohne Boden)	%	0,0	0,0	0,0	0,0	0,0
Liquidität / Stabilität							
9601	Liquidität 1. Grades	%	83	168	626	61	81
9221	Cashflow I	€ / ha LF	651	541	614	758	621
9223	Cashflow III (zur Neufinanzierung verfügbar)	€ / ha LF	151	200	323	185	132
9240	Kapitaldienst	€ / ha LF	307	185	148	352	303
9231	Langfristige Kapitaldienstgrenze	€ / ha LF	52	-205	154	-1	67
9232	Mittelfristige Kapitaldienstgrenze	€ / ha LF	113	-158	222	46	132
9233	Kurzfristige Kapitaldienstgrenze	€ / ha LF	359	116	433	259	389
9241	Ausschöpf. d. langfr. Kapitaldienstgr.	%	591	<Null	96	<Null	451
9242	Ausschöpf. d. mittelfr. Kapitaldienstgr.	%	273	<Null	67	770	229
9243	Ausschöpf. d. kurzfr. Kapitaldienstgr.	%	86	159	34	136	78
9270	Eigenkapitalquote	%	66	87	79	71	64
9230	Eigenkapitalveränderung	€ / ha LF	39	53	152	150	-1
9239	Bereinigte Eigenkapitalveränderung	€ / ha LF	18	-217	135	-32	31
9238	Bereinigte Eigenkapitalveränderung	€ / AK	1.153	-7.503	8.598	-2.499	1.896
Unternehmerfamilie							
9502	Gesamteinkommen	€ / Betrieb	64.989	14.967	32.930	64.938	73.172
9503	Verfügbares Einkommen	€ / Betrieb	37.664	6.836	22.839	45.288	37.933
3210	Entnahmen Lebenshaltung	€ / Betrieb	23.782	16.208	14.082	18.279	28.631
3395	Nettoentnahmen	€ / nAK	31.633	7.554	13.674	30.890	34.959

Natürliche Personen

Einzelunternehmen im Haupterwerb

Betriebsformen

- Gesamt

Ackerbaubetriebe

- Oberstes und unterstes Viertel; Betriebstypen
- Getreidebaubetriebe untergliedert nach LF-Gruppen

Futterbaubetriebe

- Oberstes und unterstes Viertel; Betriebstypen
- Betriebsgröße (LF-Gruppen)
- Milchviehbetriebe nach Bestandsgröße Milchkühe

Verbundbetriebe

- Oberstes und unterstes Viertel
- Betriebstypen

Personengesellschaften

Betriebsformen

- Gesamt

Ackerbaubetriebe

- Oberstes und unterstes Viertel; Betriebstypen
- Getreidebaubetriebe untergliedert nach LF-Gruppen

Futterbaubetriebe

- Oberstes und unterstes Viertel; Betriebstypen
- Betriebsgröße (LF-Gruppen)
- Milchviehbetriebe nach Bestandsgröße Milchkühe

Verbundbetriebe

- gesamt und untergliedert nach Betriebstyp
Milchviehverbundbetriebe

Betriebe untergliedert nach Betriebsformen

Blatt 1 von 4

Kennzahl	Bezeichnung	Maßeinheit	Betriebe gesamt	Ackerbau- betriebe	Futterbau- betriebe	Schaf- betriebe	Veredlungs- betriebe	Verbund- betriebe
0001	Betriebe	Anzahl	207	78	78	7	6	35
Faktorausstattung								
1006	Wirtschaftliche Betriebsgröße	€ / ha LF	1.715	1.235	2.404	973	3.590	1.485
1030	Landw. genutzte Fläche (LF)	ha / Betrieb	170,9	200,8	146,8	162,5	111,3	180,7
1033	dar. zugepachtete LF (Netto)	ha / Betrieb	108,5	125,3	91,1	119,1	61,9	123,4
1150	Ackerfläche	% LF	74,6	88,0	60,2	15,7	84,0	77,4
1160	Dauergrünland	% LF	25,1	11,8	39,8	84,3	16,0	22,2
1056	Ertragsmesszahl	EMZ / a	38	45	30	33	40	37
1110	Arbeitskräfte insgesamt	AK / Betrieb	2,49	1,80	2,80	1,91	5,28	2,56
1113	dar. Familienarbeitskräfte	FAK / Betrieb	1,51	1,23	1,81	1,41	1,36	1,60
1120	Nicht entlohnte Arbeitskräfte	nAK / Betrieb	1,30	1,11	1,48	1,19	1,32	1,41
1114	AK-Besatz	AK / 100 ha LF	1,46	0,90	1,91	1,17	4,74	1,41
1130	Lohnansatz	€ / Betrieb	44.866	39.212	50.397	41.180	44.637	47.717
Produktionsstruktur								
1151	Ackerfläche (Anfang des Jahres)	ha AF / Betrieb	127,8	177,7	87,3	25,2	93,5	141,4
1210	dar. Getreide (ohne Körnermais)	% AF	58,7	64,0	48,0	49,5	56,8	58,7
1230	dar. Öfrüchte, Hülsenfr., Faserpflanzen	% AF	16,4	20,4	9,7	4,0	18,5	14,5
1237	dar. Winterraps	% AF	14,4	17,8	8,0	4,0	17,4	13,5
1240	dar. Kartoffeln	% AF	0,3	0,5	0,1	0,0	0,1	0,3
1250	dar. Zuckerrüben	% AF	1,4	2,3	0,3	0,0	0,0	0,9
1271	dar. Silomais	% AF	7,8	2,6	17,5	11,3	16,0	8,1
1275	dar. sonst. Ackerfutter	% AF	8,4	2,0	20,4	30,0	4,2	9,5
1284	dar. nachwachs. Rohstoffe / Energiepflanzen	% AF	0,4	0,5	0,0	0,0	0,0	0,9
1300	Viehbesatz	VE / 100 ha LF	48,4	8,0	94,2	48,7	213,5	49,1
1330	dar. Rinder	VE / 100 ha LF	41,0	6,9	93,4	4,6	14,8	40,6
1335	dar. Milchkühe	VE / 100 ha LF	17,9	0,0	49,9	0,0	0,0	9,9
1336	dar. Mutter- und Ammenkühe	VE / 100 ha LF	6,8	4,0	7,5	3,3	6,1	13,3
1339	dar. Jung- und Mastvieh	VE / 100 ha LF	11,9	2,1	26,5	0,7	7,3	12,4
1350	dar. Schweine	VE / 100 ha LF	2,2	0,4	0,2	0,0	54,3	5,1
1351	dar. Mastschweine und Läufer	VE / 100 ha LF	2,0	0,3	0,2	0,0	51,7	4,5
1352	dar. Zuchtsauen	VE / 100 ha LF	0,0	0,0	0,0	0,0	0,5	0,1
1340	dar. Schafe	VE / 100 ha LF	1,6	0,2	0,2	42,7	1,6	0,2
1320	dar. Pferde	VE / 100 ha LF	0,3	0,1	0,3	0,6	0,0	0,5
1391	Rauhfuttermittelverzehr	GV / Betrieb	73,9	14,8	137,7	79,5	18,2	78,2
Erträge, Leistungen, Preise								
1411	Getreide (ohne Körnermais)	dt / ha	63	65	59	44	71	62
1420	dar. Weizen	dt / ha	68	69	65	68	68	67
1426	dar. Wintergerste	dt / ha	70	70	67	46	85	72
1427	dar. Sommergerste	dt / ha	48	42	52		65	48
1433	dar. Roggen	dt / ha	47	50	50			40
1434	dar. Triticale	dt / ha	51	49	54	37	58	52
1465	Raps	dt / ha	33	34	32	31	37	30
1472	Kartoffeln	dt / ha	213	208	221		149	242
1473	Zuckerrüben	dt / ha	669	671	467			730
1631	Milchleistung (4 % Fett)	kg / Kuh	9.013		9.054			8.639
1632	Milchleistung (nat. Fettgehalt)	kg / Kuh	8.690		8.742			8.212
1612	Lebend geborene Ferkel	Ferkel / Sau	13	6	40		7	17
1511	Getreideerlös insges.(netto; o. Körnermais)	€ / dt	15,83	15,81	15,80	14,94	15,00	16,01
1520	Weizenerlös (netto)	€ / dt	16,61	16,64	16,10	16,13	15,21	16,89
1526	Wintergersteerlös (netto)	€ / dt	14,42	14,46	14,09	14,33	14,78	14,30
1527	Sommergersteerlös (netto)	€ / dt	16,31	16,50	16,41		13,76	15,46
1533	Roggenerlös (netto)	€ / dt	15,11	14,79	15,78			15,83
1534	Triticaleerlös (netto)	€ / dt	14,72	14,56	13,97			14,95
1565	Rapselerlös (netto)	€ / dt	37,67	37,67	38,31	36,48	36,25	37,33
1572	Kartoffelerlös (netto)	€ / dt	29,06	27,06	62,30			43,79
1573	Zuckerrübenelerlös (netto)	€ / dt	2,44	2,44	2,54			2,40
1731	Milcherlös (netto bei 4 % Fett)	€ / dt	32,49		32,48			32,53
1732	Milcherlös (netto bei nat. Fettgehalt)	€ / dt	33,68		33,63			34,24

Betriebe untergliedert nach Betriebsformen

Blatt 2 von 4

Kennzahl	Bezeichnung	Maßeinheit	Betriebe gesamt	Ackerbau-betriebe	Futterbau-betriebe	Schaf-betriebe	Veredlungs-betriebe	Verbund-betriebe
0001	Betriebe	Anzahl	207	78	78	7	6	35
Bilanz								
2000	Summe Aktiva (Bilanzvermögen)	€ / Betrieb	909.925	859.553	999.692	372.754	1.279.514	907.693
2000	Summe Aktiva (Bilanzvermögen)	€ / ha LF	5.323	4.282	6.809	2.293	11.493	5.022
2100	Sachanlagen gesamt	€ / ha LF	4.208	3.403	5.361	1.610	9.876	3.933
2111	dar. Boden	€ / ha LF	2.179	2.152	2.232	1.029	2.902	2.253
2115	dar. Gebäude, baul. Anlagen	€ / ha LF	721	304	1.192	139	4.404	616
2120	dar. techn. Anlagen u. Maschinen	€ / ha LF	1.051	751	1.561	351	1.905	900
2130	dar. andere Anlagen insges.	€ / ha LF	80	43	111	91	151	99
2160	dar. Anlagen im Bau, Anzahlungen	€ / ha LF	158	145	242	0	515	31
2200	Finanzanlagen	€ / ha LF	39	53	32	2	1	28
2211	dar. Anteile an verbund. Untern.	€ / ha LF	0	0	0	0	0	0
2213	dar. Beteiligungen	€ / ha LF	37	52	28	1	1	27
2300	Tiervermögen	€ / ha LF	297	45	642	279	429	289
2320	dar. Rinder	€ / ha LF	275	41	637	32	104	266
2330	dar. Schweine	€ / ha LF	4	1	0	0	103	10
2400	Umlaufvermögen (ohne Tiere)	€ / ha LF	756	756	755	384	1.167	744
2410	dav. Vorräte	€ / ha LF	381	430	309	162	573	398
2412	dar. Feldinventar	€ / ha LF	348	408	274	153	409	345
2420	dav. Finanzumlaufvermögen	€ / ha LF	376	328	447	221	594	346
2431	dar. Forderungen aus Liefer. u. Leist.	€ / ha LF	87	62	114	25	392	72
2450	dar. Bank, Kasse	€ / ha LF	204	175	241	166	147	215
9041	Eigenkapital (+ 50% Sonderposten)	€ / ha LF	3.574	3.144	4.332	1.767	5.484	3.346
3600	dar. Geschäftsguth., gez. Kapital	€ / ha LF	0	0	0	0	0	0
3140	Sonderposten gesamt	€ / ha LF	175	49	328	30	1.729	77
3400	Rückstellungen	€ / ha LF	47	53	34	13	26	62
3500	Verbindlichkeiten	€ / ha LF	1.602	1.051	2.264	397	5.118	1.571
3510	dar. geg. Kreditinstituten	€ / ha LF	1.314	839	1.921	338	4.449	1.214
3521	dar. aus Lieferungen u. Leistungen	€ / ha LF	155	134	182	56	419	143
9280	Anlagenintensität	%	65	61	69	47	81	61
9281	Veralterungsgrad abnutzbares Anlagenverm.	%	69	72	68	76	47	71
9292	Fremdkapitaldeckung II	%	129	148	127	214	61	126
Investitionen, Finanzierung								
8300	Bruttoinvestitionen	€ / ha LF	481	360	780	263	577	251
8231	Zugang Boden	€ / ha LF	59	27	101	119	0	59
8232	Zugang Wirtschaftsgeb.u.baul. Anl.	€ / ha LF	10	5	9	0	3	24
8251	Zugang Anlagen im Bau, Anzahlung	€ / ha LF	165	109	334	0	343	11
8241	Zugang techn. Anlagen u. Masch.	€ / ha LF	238	218	314	79	297	163
2800	Veränderung Tiervermögen	€ / ha LF	-12	-9	-11	0	-109	-13
8400	Nettoinvestitionen	€ / ha LF	110	55	290	124	-170	-61
8401	Nettoinvestitionen	€ / AK	7.574	6.154	15.213	10.575	-3.583	-4.312
8404	Veränderung Sachanlageverm. (o. Boden)	%	4	5	6	1	0	-5
9314	Nettoverbindlichkeiten	€ / ha LF	1.226	723	1.818	176	4.524	1.225
9315	Veränd. Nettoverbindlichkeiten	€ / ha LF	42	-63	290	-31	-373	-94
9318	Tilg. von Verbindlichkeiten gesamt	€ / ha LF	281	246	317	83	1.058	224
2920	Veränd. Finanzumlaufvermögen	€ / ha LF	-13	16	-47	46	-263	-11
3822	Veränderung Sonder-AfA	€ / ha LF	-4	-6	-2	-9	0	-4

Betriebe untergliedert nach Betriebsformen

Blatt 3 von 4

Kennzahl	Bezeichnung	Maßeinheit	Betriebe gesamt	Ackerbau- betriebe	Futterbau- betriebe	Schaf- betriebe	Veredlungs- betriebe	Verbund- betriebe
0001	Betriebe	Anzahl	207	78	78	7	6	35
Gewinn- und Verlustrechnung								
Ertrag								
4010	Umsatzerlöse	€ / ha LF	1.525	1.072	1.993	421	5.249	1.451
4100	dar. landwirtschaftl. Pflanzenprod.	€ / ha LF	604	959	173	74	703	587
4112	dar. Getreide (ohne Körnermais)	€ / ha LF	365	573	97	19	235	407
4120	dar. Ölfr., Hülsenfr., Faserpfl.	€ / ha LF	143	221	59	7	197	123
4130	dar. Kartoffeln	€ / ha LF	12	22	0	0	0	11
4140	dar. Zuckerrüben	€ / ha LF	17	33	2	0	0	12
4173	dar. nachwachs. Rohstoffe / Energiepfl.	€ / ha LF	3	3	0	0	0	8
4200	dar. Tierproduktion	€ / ha LF	783	55	1.706	267	3.866	701
4220	dar. Rinder	€ / ha LF	136	40	226	17	359	210
4230	dar. Milch	€ / ha LF	524	0	1.466	0	0	280
4240	dar. Schweine	€ / ha LF	29	4	1	0	878	54
4260	dar. Geflügel, Eier	€ / ha LF	58	6	2	0	2.609	32
4300	dar. Obst, Weinbau	€ / ha LF	16	0	0	0	0	32
4360	dar. Nebenbetr., Handel, Dienstleist.	€ / ha LF	116	54	111	79	685	125
4378	dar. Mieten u. Pachten	€ / ha LF	13	12	9	6	27	22
4379	dar. zeitraumzugehörige Ust.	€ / ha LF	1	0	2	0	0	0
4368	dar. Lohnarbeit, Masch.miete	€ / ha LF	35	31	17	70	165	56
4400	Bestandsveränderungen	€ / ha LF	-12	-11	-6	-1	-104	-16
4500	Sonst. betr. Erträge	€ / ha LF	597	636	555	721	600	534
4510	dar. Zulagen u. Zuschüsse	€ / ha LF	424	371	454	685	448	445
4660	dar. betriebsbezogene Zahlungen	€ / ha LF	382	339	415	588	309	397
4670	dar. EU-Direktzahlungen (bis WJ 14/15 Betriebsprämie)	€ / ha LF	272	273	271	269	278	273
4671	dav. Basisprämie - gültig ab WJ 15/16	€ / ha LF	175	175	174	170	173	176
4672	dav. Greening-Prämie - gültig ab WJ 15/16	€ / ha LF	84	86	82	83	85	85
4673	dav. Umverteilungsprämie - gültig ab WJ 15/16	€ / ha LF	11	10	13	12	13	11
4674	dav. Förderung für Junglandwirte - gültig ab WJ 15/16	€ / ha LF	2	2	2	4	7	2
4680	dar. Ausgleichszulage	€ / ha LF	25	13	46	19	8	22
4690	dar. für umweltger. Agrarprod.	€ / ha LF	76	49	91	277	8	86
4698	dar. sonstige Zuschüsse	€ / ha LF	2	0	3	2	0	5
4520	dar. aufwandsbezogene Zahlungen	€ / ha LF	38	30	37	13	137	47
4560	dar. Agrardieselerstattung	€ / ha LF	22	18	29	3	34	22
4550	dar. Investitionszuschüsse	€ / ha LF	13	12	7	9	96	20
4900	dar. zeitraumfremde Erträge	€ / ha LF	114	214	33	14	3	43
Aufwand								
5100	Materialaufwand	€ / ha LF	791	550	1.008	262	2.996	787
5110	dar. Pflanzenproduktion	€ / ha LF	275	335	212	26	345	270
5111	dar. Saat- u. Pflanzgut	€ / ha LF	69	81	61	6	100	58
5112	dar. Düngemittel	€ / ha LF	110	137	79	7	146	112
5113	dar. Pflanzenschutz	€ / ha LF	72	97	42	7	96	66
5210	dar. Tierproduktion	€ / ha LF	245	18	476	117	1.965	237
5211	dar. Tierzukauf	€ / ha LF	27	5	8	2	648	56
5280	dar. Futtermittelzukauf	€ / ha LF	143	5	304	75	1.062	113
5292	dar. Tierarzt	€ / ha LF	24	2	54	18	22	24
5293	dar. Besamung	€ / ha LF	10	0	26	0	0	7
5294	dar. sonst. bezogene Leist. Tierprod.	€ / ha LF	19	3	40	13	51	19
5330	dar. Nebenbetr., Handel, Dienstleist.	€ / ha LF	28	5	18	7	219	25
5350	dar. sonst. Materialaufwand	€ / ha LF	241	190	302	112	467	245
5352	dar. Heizmat., Strom	€ / ha LF	32	8	62	5	127	29
5354	dar. Wasser, Abwasser	€ / ha LF	7	2	15	4	12	6
5355	dar. Treib- u. Schmierstoffe	€ / ha LF	110	89	141	51	141	111
5357	dar. Lohnarbeit, Masch.miete	€ / ha LF	87	89	81	50	144	91

Betriebe untergliedert nach Betriebsformen

Blatt 4 von 4

Kennzahl	Bezeichnung	Maßeinheit	Betriebe gesamt	Ackerbau-betriebe	Futterbau-betriebe	Schaf-betriebe	Veredlungs-betriebe	Verbund-betriebe
0001	Betriebe	Anzahl	207	78	78	7	6	35
Aufwand								
5500	Personalaufwand (ohne BUV)	€ / ha LF	184	93	263	134	770	180
5501	Personalaufwand (ohne BUV)	€ / eAK	26.447	27.085	29.310	30.275	21.651	28.482
5600	Betriebswirtschaftliche AfA	€ / ha LF	312	225	438	132	668	285
5636	dar. Wirtschaftsgeb. u. baul. Anl.	€ / ha LF	58	27	98	16	265	51
5642	dar. Maschinen u. Geräte	€ / ha LF	193	172	236	84	255	175
5641	dar. Betriebsvorrichtungen	€ / ha LF	33	6	74	1	80	24
5700	Sonst. betriebl. Aufwand	€ / ha LF	435	377	474	299	715	468
5710	dar. Unterhaltung	€ / ha LF	156	112	202	125	219	172
5715	dar. Gebäude u. baul. Anlagen	€ / ha LF	33	24	35	74	36	43
5720	dar. techn. Anl., Masch., Fuhrp.	€ / ha LF	122	87	165	51	183	128
5730	dar. Betriebsversicherung	€ / ha LF	71	57	86	57	133	71
5731	dar. betriebliche Unfallversicherung	€ / ha LF	16	11	23	13	27	16
5742	dar. Pachten	€ / ha LF	110	131	77	50	115	126
5765	Pachtpreis / ha Pachtfläche	€ / ha	169	205	120	68	202	187
5764	dar. zeitraumzugehörige Vorsteuer	€ / ha LF	6	4	9	0	0	7
5770	dar. zeitraumfremder Aufwand	€ / ha LF	15	18	15	13	2	5
Unternehmensergebnis								
6000	Betriebsergebnis	€ / ha LF	388	453	358	314	598	249
4000	Betriebliche Erträge	€ / ha LF	2.110	1.697	2.542	1.141	5.746	1.969
5000	Betriebliche Aufwendungen	€ / ha LF	1.722	1.244	2.184	826	5.149	1.720
7000	Finanzergebnis	€ / ha LF	-36	-23	-53	-7	-117	-34
7230	dar. Zinsaufwand	€ / ha LF	33	25	42	7	118	31
7800	Steuern vom Einkommen u. Ertrag	€ / ha LF	0	0	0	0	0	0
7900	Sonstige Steuern	€ / ha LF	12	14	10	12	14	12
7910	Unternehmensertrag	€ / ha LF	2.112	1.698	2.546	1.141	5.748	1.970
7920	Unternehmensaufwand vor Steuern	€ / ha LF	1.772	1.283	2.250	846	5.281	1.767
Rentabilität								
9000	Gewinn/Jahresübersch. vor Steuern	€ / Betrieb	58.058	83.421	43.345	47.992	51.904	36.645
9000	Gewinn/Jahresübersch. vor Steuern	€ / ha LF	340	416	295	295	466	203
9004	Ordentliches Ergebnis	€ / Betrieb	41.907	44.129	42.825	47.801	50.657	30.361
9004	Ordentliches Ergebnis	€ / ha LF	245	220	292	294	455	168
9006	Gewinn + Personalaufwand (ohne BUV)	€ / AK	35.919	56.781	29.277	36.587	26.063	27.082
9007	Ordentliches Ergeb. + Personalaufw. (o. BUV)	€ / AK	29.432	34.914	29.091	36.487	25.827	24.623
9008	Ordentliches Ergeb. + Personalaufw. (o. BUV)	€ / ha LF	429	312	555	428	1.225	348
9071	Betriebseinkommen	€ / ha LF	578	472	683	487	1.477	512
9073	Relative Faktorentlohnung	%	80,9	83,5	78,8	99,6	90,6	72,4
9103	Ordentliche Rentabilitätsrate	%	-0,8	1,4	-2,0	3,6	0,9	-4,9
9120	Gesamtkapitalrentabilität	%	0,3	1,2	-0,1	2,1	1,5	-1,3
9131	Eigenkapitalrentabilität (ohne Boden)	%	0,0	0,0	0,0	3,2	0,0	0,0
Liquidität / Stabilität								
9601	Liquidität 1. Grades	%	82	79	94	230	22	80
9221	Cashflow I	€ / ha LF	687	720	712	471	1.327	504
9223	Cashflow III (zur Neufinanzierung verfügbar)	€ / ha LF	155	189	144	210	4	117
9240	Kapitaldienst	€ / ha LF	314	271	359	90	1.177	255
9231	Langfristige Kapitaldienstgrenze	€ / ha LF	23	65	-39	118	316	-21
9232	Mittelfristige Kapitaldienstgrenze	€ / ha LF	82	92	60	134	581	31
9233	Kurzfristige Kapitaldienstgrenze	€ / ha LF	335	290	400	249	984	265
9241	Ausschöpf. d. langfr. Kapitaldienstgr.	%	1.337	415	-921	76	372	<Null
9242	Ausschöpf. d. mittelfr. Kapitaldienstgr.	%	382	294	604	67	203	836
9243	Ausschöpf. d. kurzfr. Kapitaldienstgr.	%	93	93	90	36	120	96
9270	Eigenkapitalquote	%	67	73	64	77	48	67
9230	Eigenkapitalveränderung	€ / ha LF	69	119	13	99	189	27
9239	Bereinigte Eigenkapitalveränderung	€ / ha LF	-9	41	-81	111	198	-52
9238	Bereinigte Eigenkapitalveränderung	€ / AK	-643	4.538	-4.242	9.429	4.169	-3.703
Unternehmerfamilie								
9502	Gesamteinkommen	€ / Betrieb	60.880	86.145	44.316	52.507	54.435	43.759
9503	Verfügbares Einkommen	€ / Betrieb	33.788	60.252	14.072	35.761	27.412	18.330
3210	Entnahmen Lebenshaltung	€ / Betrieb	22.322	22.631	21.794	29.728	21.970	20.634
3395	Nettoentnahmen	€ / nAK	34.787	53.577	26.229	26.471	23.969	23.008

Ackerbaubetriebe
Oberstes und unterstes Viertel nach Benchmarkingpunkten
und untergliedert nach Betriebstypen

Blatt 1 von 4

Kennzahl	Bezeichnung	Maßeinheit	Betriebe gesamt	oberstes Viertel	unterstes Viertel	Getreidebau- betriebe	Gemischt- betriebe
0001	Betriebe	Anzahl	78	20	20	64	13
Faktorausstattung							
1006	Wirtschaftliche Betriebsgröße	€ / ha LF	1.235	1.509	1.068	1.115	2.364
1030	Landw. genutzte Fläche (LF)	ha / Betrieb	200,8	242,0	141,5	219,0	110,9
1033	dar. zugepachtete LF (Netto)	ha / Betrieb	125,3	143,0	95,6	136,7	68,3
1150	Ackerfläche	% LF	88,0	89,9	85,1	89,2	76,2
1160	Dauergrünland	% LF	11,8	9,7	14,9	10,7	23,3
1056	Ertragsmesszahl	EMZ / a	45	50	39	45	46
1110	Arbeitskräfte insgesamt	AK / Betrieb	1,80	1,78	1,45	1,81	1,73
1113	dar. Familienarbeitskräfte	FAK / Betrieb	1,23	1,03	1,30	1,25	1,13
1120	Nicht entlohnte Arbeitskräfte	nAK / Betrieb	1,11	0,95	1,26	1,12	1,11
1114	AK-Besatz	AK / 100 ha LF	0,90	0,74	1,02	0,83	1,56
1130	Lohnansatz	€ / Betrieb	39.212	33.904	43.382	39.705	38.028
Produktionsstruktur							
1151	Ackerfläche (Anfang des Jahres)	ha AF / Betrieb	177,7	216,8	122,2	196,2	85,8
1210	dar. Getreide (ohne Körnermais)	% AF	64,0	63,6	66,3	64,9	54,5
1230	dar. Ölfrüchte, Hülsenfr., Faserpflanzen	% AF	20,4	24,6	16,1	21,1	13,6
1237	dar. Winterraps	% AF	17,8	19,6	12,7	18,4	10,1
1240	dar. Kartoffeln	% AF	0,5	0,7	0,3	0,1	2,6
1250	dar. Zuckerrüben	% AF	2,3	1,8	1,9	2,2	2,8
1271	dar. Silomais	% AF	2,6	2,2	2,2	2,6	2,1
1275	dar. sonst. Ackerfutter	% AF	2,0	1,8	3,4	1,6	6,8
1284	dar. nachwachs. Rohstoffe / Energiepflanzen	% AF	0,5	0,0	0,0	0,5	0,1
1300	Viehbesatz	VE / 100 ha LF	8,0	6,1	12,1	7,4	15,1
1330	dar. Rinder	VE / 100 ha LF	6,9	5,8	10,8	6,3	12,9
1335	dar. Milchkühe	VE / 100 ha LF	0,0	0,0	0,0	0,0	0,0
1336	dar. Mutter- und Ammenkühe	VE / 100 ha LF	4,0	3,4	6,1	3,6	7,7
1339	dar. Jung- und Mastvieh	VE / 100 ha LF	2,1	1,8	3,6	1,9	4,0
1350	dar. Schweine	VE / 100 ha LF	0,4	0,2	0,3	0,4	0,5
1351	dar. Mastschweine und Läufer	VE / 100 ha LF	0,3	0,1	0,2	0,3	0,3
1352	dar. Zuchtsauen	VE / 100 ha LF	0,0	0,0	0,0	0,0	0,1
1340	dar. Schafe	VE / 100 ha LF	0,2	0,0	0,7	0,1	1,3
1320	dar. Pferde	VE / 100 ha LF	0,1	0,1	0,0	0,1	0,1
1391	Rauhfuttermittel	GV / Betrieb	14,8	15,2	16,2	14,8	15,8
Erträge, Leistungen, Preise							
1411	Getreide (ohne Körnermais)	dt / ha	65	70	52	65	59
1420	dar. Weizen	dt / ha	69	74	56	69	69
1426	dar. Wintergerste	dt / ha	70	75	62	70	64
1427	dar. Sommergerste	dt / ha	42	47	46	42	39
1433	dar. Roggen	dt / ha	50	64	36	52	37
1434	dar. Triticale	dt / ha	49	53	39	51	32
1465	Raps	dt / ha	34	37	24	35	28
1472	Kartoffeln	dt / ha	208	229	216	193	236
1473	Zuckerrüben	dt / ha	671	593	639	679	601
1631	Milchleistung (4 % Fett)	kg / Kuh					
1632	Milchleistung (nat. Fettgehalt)	kg / Kuh					
1612	Lebend geborene Ferkel	Ferkel / Sau	6		6		6
1511	Getreideerlös insges. (netto; o. Körnermais)	€ / dt	15,81	16,54	14,88	15,62	18,99
1520	Weizenerlös (netto)	€ / dt	16,64	17,62	15,59	16,35	20,81
1526	Wintergersteerlös (netto)	€ / dt	14,46	14,63	13,88	14,42	15,97
1527	Sommergersteerlös (netto)	€ / dt	16,50	17,87	14,05	16,50	
1533	Roggenerlös (netto)	€ / dt	14,79	15,24	15,70	14,78	14,84
1534	Triticaleerlös (netto)	€ / dt	14,56	14,78	14,56	14,43	16,61
1565	Rapselerlös (netto)	€ / dt	37,67	38,04	36,69	37,54	41,03
1572	Kartoffelerlös (netto)	€ / dt	27,06	28,24	31,52	27,09	29,24
1573	Zuckerrübenerlös (netto)	€ / dt	2,44	2,41	2,43	2,45	2,38
1731	Milcherlös (netto bei 4 % Fett)	€ / dt					
1732	Milcherlös (netto bei nat. Fettgehalt)	€ / dt					

Ackerbaubetriebe
Oberstes und unterstes Viertel nach Benchmarkingpunkten
und untergliedert nach Betriebstypen

Blatt 2 von 4

Kennzahl	Bezeichnung	Maßeinheit	Betriebe gesamt	oberstes Viertel	unterstes Viertel	Getreidebaubetriebe	Gemischtbetriebe
0001	Betriebe	Anzahl	78	20	20	64	13
Bilanz							
2000	Summe Aktiva (Bilanzvermögen)	€/ Betrieb	859.553	1.146.601	496.210	903.561	655.871
2000	Summe Aktiva (Bilanzvermögen)	€/ ha LF	4.282	4.737	3.508	4.126	5.915
2100	Sachanlagen gesamt	€/ ha LF	3.403	3.590	2.881	3.293	4.550
2111	dar. Boden	€/ ha LF	2.152	2.137	1.768	2.143	2.313
2115	dar. Gebäude, baul. Anlagen	€/ ha LF	304	359	303	270	663
2120	dar. techn. Anlagen u. Maschinen	€/ ha LF	751	866	733	734	875
2130	dar. andere Anlagen insges.	€/ ha LF	43	31	35	43	50
2160	dar. Anlagen im Bau, Anzahlungen	€/ ha LF	145	194	36	95	642
2200	Finanzanlagen	€/ ha LF	53	50	29	51	80
2211	dar. Anteile an verbund. Untern.	€/ ha LF	0	0	0	0	0
2213	dar. Beteiligungen	€/ ha LF	52	49	29	50	80
2300	Tiervermögen	€/ ha LF	45	35	73	41	90
2320	dar. Rinder	€/ ha LF	41	33	67	37	81
2330	dar. Schweine	€/ ha LF	1	0	1	1	1
2400	Umlaufvermögen (ohne Tiere)	€/ ha LF	756	1.036	512	716	1.166
2410	dav. Vorräte	€/ ha LF	430	476	389	419	536
2412	dar. Feldinventar	€/ ha LF	408	452	376	398	507
2420	dav. Finanzumlaufvermögen	€/ ha LF	328	560	123	300	631
2431	dar. Forderungen aus Liefer. u. Leist.	€/ ha LF	62	136	10	44	239
2450	dar. Bank, Kasse	€/ ha LF	175	333	55	174	215
9041	Eigenkapital (+ 50% Sonderposten)	€/ ha LF	3.144	3.583	2.272	3.179	3.092
3600	dar. Geschäftsguth., gez. Kapital	€/ ha LF	0	0	0	0	0
3140	Sonderposten gesamt	€/ ha LF	49	50	21	36	184
3400	Rückstellungen	€/ ha LF	53	65	58	55	34
3500	Verbindlichkeiten	€/ ha LF	1.051	1.058	1.164	865	2.689
3510	dar. geg. Kreditinstituten	€/ ha LF	839	671	1.066	731	1.752
3521	dar. aus Lieferungen u. Leistungen	€/ ha LF	134	201	67	102	395
9280	Anlagenintensität	%	61	56	65	61	60
9281	Veralterungsgrad abnutzbares Anlagenverm.	%	72	70	76	73	70
9292	Fremdkapitaldeckung II	%	148	177	113	171	81
Investitionen, Finanzierung							
8300	Bruttoinvestitionen	€/ ha LF	360	604	205	335	607
8231	Zugang Boden	€/ ha LF	27	38	19	30	0
8232	Zugang Wirtschaftsgeb.u.baul. Anl.	€/ ha LF	5	14	0	5	10
8251	Zugang Anlagen im Bau, Anzahlung	€/ ha LF	109	138	46	78	417
8241	Zugang techn. Anlagen u. Masch.	€/ ha LF	218	402	157	222	168
2800	Veränderung Tiervermögen	€/ ha LF	-9	-8	-22	-9	-11
8400	Nettoinvestitionen	€/ ha LF	55	290	-25	25	337
8401	Nettoinvestitionen	€/ AK	6.154	39.458	-2.429	3.074	21.548
8404	Veränderung Sachanlageverm. (o. Boden)	%	5	22	-1	3	18
9314	Nettoverbindlichkeiten	€/ ha LF	723	497	1.041	565	2.058
9315	Veränd. Nettoverbindlichkeiten	€/ ha LF	-63	86	78	-106	349
9318	Tilg. von Verbindlichkeiten gesamt	€/ ha LF	246	109	197	250	181
2920	Veränd. Finanzumlaufvermögen	€/ ha LF	16	94	-67	25	-65
3822	Veränderung Sonder-AfA	€/ ha LF	-6	-3	-4	-7	0

Ackerbaubetriebe
Oberstes und unterstes Viertel nach Benchmarkingpunkten
und untergliedert nach Betriebstypen

Blatt 3 von 4

Kennzahl	Bezeichnung	Maßeinheit	Betriebe gesamt	oberstes Viertel	unterstes Viertel	Getreidebaubetriebe	Gemischtbetriebe
0001	Betriebe	Anzahl	78	20	20	64	13
Gewinn- und Verlustrechnung							
Ertrag							
4010	Umsatzerlöse	€ / ha LF	1.072	1.351	757	1.010	1.649
4100	dar. landwirtschaftl. Pflanzenprod.	€ / ha LF	959	1.241	616	904	1.463
4112	dar. Getreide (ohne Körnermais)	€ / ha LF	573	653	432	583	471
4120	dar. Ölfr., Hülsenfr., Faserpfl.	€ / ha LF	221	287	107	234	101
4130	dar. Kartoffeln	€ / ha LF	22	42	13	6	125
4140	dar. Zuckerrüben	€ / ha LF	33	23	26	33	31
4173	dar. nachwachs. Rohstoffe / Energiepfl.	€ / ha LF	3	0	0	3	1
4200	dar. Tierproduktion	€ / ha LF	55	53	85	53	84
4220	dar. Rinder	€ / ha LF	40	41	70	37	71
4230	dar. Milch	€ / ha LF	0	0	0	0	0
4240	dar. Schweine	€ / ha LF	4	1	2	4	3
4260	dar. Geflügel, Eier	€ / ha LF	6	2	9	6	3
4300	dar. Obst, Weinbau	€ / ha LF	0	0	0	0	0
4360	dar. Nebenbetr., Handel, Dienstleist.	€ / ha LF	54	52	53	49	101
4378	dar. Mieten u. Pachten	€ / ha LF	12	15	2	12	13
4379	dar. zeitraumzugehörige Ust.	€ / ha LF	0	0	0	0	0
4368	dar. Lohnarbeit, Masch.miete	€ / ha LF	31	36	31	30	47
4400	Bestandsveränderungen	€ / ha LF	-11	0	-26	-11	-10
4500	Sonst. betr. Erträge	€ / ha LF	636	529	436	622	813
4510	dar. Zulagen u. Zuschüsse	€ / ha LF	371	387	387	348	605
4660	dar. betriebsbezogene Zahlungen	€ / ha LF	339	332	368	327	469
4670	dar. EU-Direktzahlungen (bis WJ 14/15 Betriebsprämie)	€ / ha LF	273	268	282	272	285
4671	dav. Basisprämie - gültig ab WJ 15/16	€ / ha LF	175	173	177	175	177
4672	dav. Greening-Prämie - gültig ab WJ 15/16	€ / ha LF	86	85	86	86	87
4673	dav. Umverteilungsprämie - gültig ab WJ 15/16	€ / ha LF	10	8	14	9	18
4674	dav. Förderung für Junglandwirte - gültig ab WJ 15/16	€ / ha LF	2	2	4	2	3
4680	dar. Ausgleichszulage	€ / ha LF	13	18	17	13	17
4690	dar. für umweltger. Agrarprod.	€ / ha LF	49	43	61	41	139
4698	dar. sonstige Zuschüsse	€ / ha LF	0	0	0	0	0
4520	dar. aufwandsbezogene Zahlungen	€ / ha LF	30	55	16	20	131
4560	dar. Agrardieselerstattung	€ / ha LF	18	18	16	17	20
4550	dar. Investitionszuschüsse	€ / ha LF	12	37	0	2	111
4900	dar. zeitraumfremde Erträge	€ / ha LF	214	60	23	228	103
Aufwand							
5100	Materialaufwand	€ / ha LF	550	622	447	527	749
5110	dar. Pflanzenproduktion	€ / ha LF	335	389	258	329	377
5111	dar. Saat- u. Pflanzgut	€ / ha LF	81	113	59	71	183
5112	dar. Düngemittel	€ / ha LF	137	147	104	139	98
5113	dar. Pflanzenschutz	€ / ha LF	97	97	83	100	70
5210	dar. Tierproduktion	€ / ha LF	18	11	19	17	23
5211	dar. Tierzukauf	€ / ha LF	5	2	5	5	6
5280	dar. Futtermittelzukauf	€ / ha LF	5	4	4	6	4
5292	dar. Tierarzt	€ / ha LF	2	2	2	2	4
5293	dar. Besamung	€ / ha LF	0	0	0	0	0
5294	dar. sonst. bezogene Leist. Tierprod.	€ / ha LF	3	2	3	3	3
5330	dar. Nebenbetr., Handel, Dienstleist.	€ / ha LF	5	1	5	4	11
5350	dar. sonst. Materialaufwand	€ / ha LF	190	218	163	174	339
5352	dar. Heizmat., Strom	€ / ha LF	8	8	8	6	27
5354	dar. Wasser, Abwasser	€ / ha LF	2	2	2	1	5
5355	dar. Treib- u. Schmierstoffe	€ / ha LF	89	91	88	87	102
5357	dar. Lohnarbeit, Masch.miete	€ / ha LF	89	116	60	78	197

Ackerbaubetriebe
Oberstes und unterstes Viertel nach Benchmarkingpunkten
und untergliedert nach Betriebstypen

Blatt 4 von 4

Kennzahl	Bezeichnung	Maßeinheit	Betriebe gesamt	oberstes Viertel	unterstes Viertel	Getreidebaubetriebe	Gemischtbetriebe
0001	Betriebe	Anzahl	78	20	20	64	13
Aufwand							
5500	Personalaufwand (ohne BUV)	€ / ha LF	93	105	30	84	180
5501	Personalaufwand (ohne BUV)	€ / eAK	27.085	30.394	22.324	26.540	31.735
5600	Betriebswirtschaftliche AfA	€ / ha LF	225	242	223	222	261
5636	dar. Wirtschaftsgeb. u. baul. Anl.	€ / ha LF	27	31	26	24	53
5642	dar. Maschinen u. Geräte	€ / ha LF	172	179	177	172	177
5641	dar. Betriebsvorrichtungen	€ / ha LF	6	12	3	6	5
5700	Sonst. betriebl. Aufwand	€ / ha LF	377	384	377	356	573
5710	dar. Unterhaltung	€ / ha LF	112	120	132	108	138
5715	dar. Gebäude u. baul. Anlagen	€ / ha LF	24	27	34	22	53
5720	dar. techn. Anl., Masch., Fuhrp.	€ / ha LF	87	92	98	86	86
5730	dar. Betriebsversicherung	€ / ha LF	57	52	64	55	76
5731	dar. betriebliche Unfallversicherung	€ / ha LF	11	11	12	10	17
5742	dar. Pachten	€ / ha LF	131	129	118	132	125
5765	Pachtpreis / ha Pachtfläche	€ / ha	205	209	177	205	205
5764	dar. zeitraumzugehörige Vorsteuer	€ / ha LF	4	8	3	2	26
5770	dar. zeitraumfremder Aufwand	€ / ha LF	18	7	6	19	13
Unternehmensergebnis							
6000	Betriebsergebnis	€ / ha LF	453	528	91	432	688
4000	Betriebliche Erträge	€ / ha LF	1.697	1.881	1.168	1.622	2.451
5000	Betriebliche Aufwendungen	€ / ha LF	1.244	1.353	1.077	1.189	1.763
7000	Finanzergebnis	€ / ha LF	-23	-12	-23	-22	-32
7230	dar. Zinsaufwand	€ / ha LF	25	13	24	23	34
7800	Steuern vom Einkommen u. Ertrag	€ / ha LF	0	0	0	0	0
7900	Sonstige Steuern	€ / ha LF	14	13	16	14	17
7910	Unternehmensertrag	€ / ha LF	1.698	1.883	1.169	1.623	2.453
7920	Unternehmensaufwand vor Steuern	€ / ha LF	1.283	1.379	1.117	1.226	1.814
Rentabilität							
9000	Gewinn/Jahresübersch. vor Steuern	€ / Betrieb	83.421	121.841	7.289	86.853	70.847
9000	Gewinn/Jahresübersch. vor Steuern	€ / ha LF	416	503	52	397	639
9004	Ordentliches Ergebnis	€ / Betrieb	44.129	108.960	4.846	40.988	60.874
9004	Ordentliches Ergebnis	€ / ha LF	220	450	34	187	549
9006	Gewinn + Personalaufwand (ohne BUV)	€ / AK	56.781	82.708	7.967	58.085	52.375
9007	Ordentliches Ergeb. + Personalaufw. (o. BUV)	€ / AK	34.914	75.471	6.281	32.778	46.621
9008	Ordentliches Ergeb. + Personalaufw. (o. BUV)	€ / ha LF	312	555	64	271	729
9071	Betriebseinkommen	€ / ha LF	472	699	214	430	896
9073	Relative Faktorentlohnung	%	83,5	131,3	37,7	79,5	108,3
9103	Ordentliche Rentabilitätsrate	%	1,4	16,5	-23,3	0,4	8,4
9120	Gesamtkapitalrentabilität	%	1,2	6,8	-7,1	0,7	4,1
9131	Eigenkapitalrentabilität (ohne Boden)	%	0,0	15,6	0,0	0,0	15,4
Liquidität / Stabilität							
9601	Liquidität 1. Grades	%	79	154	25	92	46
9221	Cashflow I	€ / ha LF	720	835	285	697	994
9223	Cashflow III (zur Neufinanzierung verfügbar)	€ / ha LF	189	406	-45	204	80
9240	Kapitaldienst	€ / ha LF	271	122	222	273	215
9231	Langfristige Kapitaldienstgrenze	€ / ha LF	65	279	-104	51	190
9232	Mittelfristige Kapitaldienstgrenze	€ / ha LF	92	311	-77	75	243
9233	Kurzfristige Kapitaldienstgrenze	€ / ha LF	290	522	120	273	451
9241	Ausschöpf. d. langfr. Kapitaldienstgr.	%	415	44	<Null	537	114
9242	Ausschöpf. d. mittelfr. Kapitaldienstgr.	%	294	39	<Null	364	89
9243	Ausschöpf. d. kurzfr. Kapitaldienstgr.	%	93	23	185	100	48
9270	Eigenkapitalquote	%	73	76	65	77	52
9230	Eigenkapitalveränderung	€ / ha LF	119	187	-97	138	-68
9239	Bereinigte Eigenkapitalveränderung	€ / ha LF	41	266	-128	28	156
9238	Bereinigte Eigenkapitalveränderung	€ / AK	4.538	36.213	-12.493	3.332	9.963
Unternehmerfamilie							
9502	Gesamteinkommen	€ / Betrieb	86.145	125.086	8.341	89.980	71.230
9503	Verfügbares Einkommen	€ / Betrieb	60.252	87.850	-6.173	63.554	47.110
3210	Entnahmen Lebenshaltung	€ / Betrieb	22.631	21.500	17.174	21.809	25.569
3395	Nettoentnahmen	€ / nAK	53.577	84.245	16.479	49.561	75.942

Spezialisierte Getreidebaubetriebe untergliedert nach Betriebsgröße (LF - Gruppen)

Blatt 1 von 4

Kennzahl	Bezeichnung	Maßeinheit	Getreidebaubetriebe			
			Alle	bis 100 ha LF	100 bis 200 ha LF	über 200 ha LF
0001	Betriebe	Anzahl	64	10	15	39
Faktorausstattung						
1006	Wirtschaftliche Betriebsgröße	€ / ha LF	1.115	1.140	1.078	1.121
1030	Landw. genutzte Fläche (LF)	ha / Betrieb	219,0	66,9	147,0	285,7
1033	dar. zugepachtete LF (Netto)	ha / Betrieb	136,7	41,9	99,2	175,4
1150	Ackerfläche	% LF	89,2	90,0	89,1	89,1
1160	Dauergrünland	% LF	10,7	9,8	10,9	10,7
1056	Ertragsmesszahl	EMZ / a	45	46	40	46
1110	Arbeitskräfte insgesamt	AK / Betrieb	1,81	1,06	1,54	2,11
1113	dar. Familienarbeitskräfte	FAK / Betrieb	1,25	0,96	1,17	1,36
1120	Nicht entlohnte Arbeitskräfte	nAK / Betrieb	1,12	0,96	1,10	1,16
1114	AK-Besatz	AK / 100 ha LF	0,83	1,58	1,05	0,74
1130	Lohnansatz	€ / Betrieb	39.705	33.284	38.507	41.812
Produktionsstruktur						
1151	Ackerfläche (Anfang des Jahres)	ha AF / Betrieb	196,2	59,8	130,5	256,5
1210	dar. Getreide (ohne Körnermais)	% AF	64,9	74,2	65,8	64,2
1230	dar. Ölfrüchte, Hülsenfr., Faserpflanzen	% AF	21,1	11,8	18,7	22,1
1237	dar. Winterraps	% AF	18,4	11,8	17,3	19,1
1240	dar. Kartoffeln	% AF	0,1	0,2	0,3	0,1
1250	dar. Zuckerrüben	% AF	2,2	3,3	0,8	2,5
1271	dar. Silomais	% AF	2,6	2,5	3,5	2,4
1275	dar. sonst. Ackerfutter	% AF	1,6	1,1	1,1	1,8
1284	dar. nachwachs. Rohstoffe / Energiepflanzen	% AF	0,5	0,0	0,0	0,6
1300	Viehbesatz	VE / 100 ha LF	7,4	11,0	8,4	7,0
1330	dar. Rinder	VE / 100 ha LF	6,3	10,4	6,2	6,1
1335	dar. Milchkühe	VE / 100 ha LF	0,0	0,0	0,0	0,0
1336	dar. Mutter- und Ammenkühe	VE / 100 ha LF	3,6	4,7	3,5	3,6
1339	dar. Jung- und Mastvieh	VE / 100 ha LF	1,9	2,9	1,7	1,9
1350	dar. Schweine	VE / 100 ha LF	0,4	0,3	1,7	0,1
1351	dar. Mastschweine und Läufer	VE / 100 ha LF	0,3	0,3	1,5	0,1
1352	dar. Zuchtsauen	VE / 100 ha LF	0,0	0,0	0,0	0,0
1340	dar. Schafe	VE / 100 ha LF	0,1	0,0	0,0	0,1
1320	dar. Pferde	VE / 100 ha LF	0,1	0,0	0,2	0,1
1391	Rauhfuttermittelverzehr	GV / Betrieb	14,8	6,9	11,0	18,2
Erträge, Leistungen, Preise						
1411	Getreide (ohne Körnermais)	dt / ha	65	59	61	66
1420	dar. Weizen	dt / ha	69	60	64	71
1426	dar. Wintergerste	dt / ha	70	76	66	71
1427	dar. Sommergerste	dt / ha	42	27	37	44
1433	dar. Roggen	dt / ha	52	62	48	51
1434	dar. Triticale	dt / ha	51	44	35	54
1465	Raps	dt / ha	35	25	30	36
1472	Kartoffeln	dt / ha	193	322	130	210
1473	Zuckerrüben	dt / ha	679	708	735	673
1631	Milchleistung (4 % Fett)	kg / Kuh				
1632	Milchleistung (nat. Fettgehalt)	kg / Kuh				
1612	Lebend geborene Ferkel	Ferkel / Sau				
1511	Getreideerlös insges. (netto; o. Körnermais)	€ / dt	15,62	14,83	15,30	15,73
1520	Weizenerlös (netto)	€ / dt	16,35	15,71	16,09	16,43
1526	Wintergersteerlös (netto)	€ / dt	14,42	14,11	14,22	14,47
1527	Sommergersteerlös (netto)	€ / dt	16,50	12,57	13,23	17,02
1533	Roggenerlös (netto)	€ / dt	14,78	13,62	15,28	14,78
1534	Triticaleerlös (netto)	€ / dt	14,43	13,52	13,76	14,63
1565	Rapselerlös (netto)	€ / dt	37,54	36,51	36,70	37,69
1572	Kartoffelerlös (netto)	€ / dt	27,09	63,32	32,14	25,50
1573	Zuckerrübenelerlös (netto)	€ / dt	2,45	2,68	2,64	2,42
1731	Milcherlös (netto bei 4 % Fett)	€ / dt				
1732	Milcherlös (netto bei nat. Fettgehalt)	€ / dt				

Spezialisierte Getreidebaubetriebe untergliedert nach Betriebsgröße (LF - Gruppen)

Blatt 2 von 4

Kenn- zahl	Bezeichnung	Maß- einheit	Getreidebaubetriebe			
			Alle	bis 100 ha LF	100 bis 200 ha LF	über 200 ha LF
0001	Betriebe	Anzahl	64	10	15	39
Bilanz						
2000	Summe Aktiva (Bilanzvermögen)	€ / Betrieb	903.561	339.735	545.172	1.185.973
2000	Summe Aktiva (Bilanzvermögen)	€ / ha LF	4.126	5.076	3.708	4.152
2100	Sachanlagen gesamt	€ / ha LF	3.293	4.213	2.893	3.316
2111	dar. Boden	€ / ha LF	2.143	2.540	1.743	2.199
2115	dar. Gebäude, baul. Anlagen	€ / ha LF	270	859	341	220
2120	dar. techn. Anlagen u. Maschinen	€ / ha LF	734	769	728	733
2130	dar. andere Anlagen insges.	€ / ha LF	43	34	38	44
2160	dar. Anlagen im Bau, Anzahlungen	€ / ha LF	95	1	27	114
2200	Finanzanlagen	€ / ha LF	51	66	44	51
2211	dar. Anteile an verbund. Untern.	€ / ha LF	0	0	0	0
2213	dar. Beteiligungen	€ / ha LF	50	65	44	51
2300	Tiervermögen	€ / ha LF	41	69	45	39
2320	dar. Rinder	€ / ha LF	37	68	36	36
2330	dar. Schweine	€ / ha LF	1	1	5	0
2400	Umlaufvermögen (ohne Tiere)	€ / ha LF	716	677	708	721
2410	dav. Vorräte	€ / ha LF	419	415	422	418
2412	dar. Feldinventar	€ / ha LF	398	406	398	397
2420	dav. Finanzumlaufvermögen	€ / ha LF	300	306	286	302
2431	dar. Forderungen aus Liefer. u. Leist.	€ / ha LF	44	19	75	40
2450	dar. Bank, Kasse	€ / ha LF	174	199	96	188
9041	Eigenkapital (+ 50% Sonderposten)	€ / ha LF	3.179	4.024	2.695	3.224
3600	dar. Geschäftsguth., gez. Kapital	€ / ha LF	0	0	0	0
3140	Sonderposten gesamt	€ / ha LF	36	33	84	27
3400	Rückstellungen	€ / ha LF	55	51	44	58
3500	Verbindlichkeiten	€ / ha LF	865	979	923	847
3510	dar. geg. Kreditinstituten	€ / ha LF	731	873	774	714
3521	dar. aus Lieferungen u. Leistungen	€ / ha LF	102	99	142	94
9280	Anlagenintensität	%	61	68	60	60
9281	Veralterungsgrad abnutzbares Anlagenverm.	%	73	81	75	71
9292	Fremdkapitaldeckung II	%	171	155	158	175
Investitionen, Finanzierung						
8300	Bruttoinvestitionen	€ / ha LF	335	651	250	333
8231	Zugang Boden	€ / ha LF	30	0	10	36
8232	Zugang Wirtschaftsgeb.u.baul. Anl.	€ / ha LF	5	3	9	4
8251	Zugang Anlagen im Bau, Anzahlung	€ / ha LF	78	195	19	83
8241	Zugang techn. Anlagen u. Masch.	€ / ha LF	222	445	197	213
2800	Veränderung Tiervermögen	€ / ha LF	-9	-18	-4	-10
8400	Nettoinvestitionen	€ / ha LF	25	442	-60	17
8401	Nettoinvestitionen	€ / AK	3.074	27.965	-5.720	2.337
8404	Veränderung Sachanlageverm. (o. Boden)	%	3	41	-6	2
9314	Nettoverbindlichkeiten	€ / ha LF	565	673	637	545
9315	Veränd. Nettoverbindlichkeiten	€ / ha LF	-106	354	-81	-138
9318	Tilg. von Verbindlichkeiten gesamt	€ / ha LF	250	181	155	273
2920	Veränd. Finanzumlaufvermögen	€ / ha LF	25	-31	56	22
3822	Veränderung Sonder-AfA	€ / ha LF	-7	-6	-21	-4

Spezialisierte Getreidebaubetriebe untergliedert nach Betriebsgröße (LF - Gruppen)

Blatt 3 von 4

Kenn- zahl	Bezeichnung	Maß- einheit	Getreidebaubetriebe			
			Alle	bis 100 ha LF	100 bis 200 ha LF	über 200 ha LF
0001	Betriebe	Anzahl	64	10	15	39
Gewinn- und Verlustrechnung						
Ertrag						
4010	Umsatzerlöse	€ / ha LF	1.010	844	1.012	1.020
4100	dar. landwirtschaftl. Pflanzenprod.	€ / ha LF	904	768	813	930
4112	dar. Getreide (ohne Körnermais)	€ / ha LF	583	570	533	594
4120	dar. Ölfr., Hülsenfr., Faserpfl.	€ / ha LF	234	97	170	255
4130	dar. Kartoffeln	€ / ha LF	6	3	8	6
4140	dar. Zuckerrüben	€ / ha LF	33	55	13	36
4173	dar. nachwachs. Rohstoffe / Energiepfl.	€ / ha LF	3	0	0	4
4200	dar. Tierproduktion	€ / ha LF	53	53	73	49
4220	dar. Rinder	€ / ha LF	37	42	34	38
4230	dar. Milch	€ / ha LF	0	0	0	0
4240	dar. Schweine	€ / ha LF	4	3	19	2
4260	dar. Geflügel, Eier	€ / ha LF	6	7	0	8
4300	dar. Obst, Weinbau	€ / ha LF	0	0	0	0
4360	dar. Nebenbetr.,Handel,Dienstleist.	€ / ha LF	49	20	120	37
4378	dar. Mieten u. Pachten	€ / ha LF	12	1	5	14
4379	dar. zeitraumzugehörige Ust.	€ / ha LF	0	0	0	0
4368	dar. Lohnarbeit, Masch.miete	€ / ha LF	30	3	101	17
4400	Bestandsveränderungen	€ / ha LF	-11	-29	-2	-11
4500	Sonst. betr. Erträge	€ / ha LF	622	541	539	644
4510	dar. Zulagen u. Zuschüsse	€ / ha LF	348	379	350	346
4660	dar. betriebsbezogene Zahlungen	€ / ha LF	327	358	333	324
4670	dar. EU-Direktzahlungen (bis WJ 14/15 Betriebsprämie)	€ / ha LF	272	300	273	270
4671	dav. Basisprämie - gültig ab WJ 15/16	€ / ha LF	175	172	170	176
4672	dav. Greening-Prämie - gültig ab WJ 15/16	€ / ha LF	86	83	83	86
4673	dav. Umverteilungsprämie - gültig ab WJ 15/16	€ / ha LF	9	29	14	7
4674	dav. Förderung für Junglandwirte - gültig ab WJ 15/16	€ / ha LF	2	16	5	1
4680	dar. Ausgleichszulage	€ / ha LF	13	3	32	10
4690	dar. für umweltger. Agrarprod.	€ / ha LF	41	55	27	43
4698	dar. sonstige Zuschüsse	€ / ha LF	0	0	1	0
4520	dar. aufwandsbezogene Zahlungen	€ / ha LF	20	21	16	21
4560	dar. Agrardieselerstattung	€ / ha LF	17	20	16	18
4550	dar. Investitionszuschüsse	€ / ha LF	2	0	0	3
4900	dar. zeitraumfremde Erträge	€ / ha LF	228	52	94	265
Aufwand						
5100	Materialaufwand	€ / ha LF	527	540	540	524
5110	dar. Pflanzenproduktion	€ / ha LF	329	293	290	339
5111	dar. Saat- u. Pflanzgut	€ / ha LF	71	73	59	73
5112	dar. Düngemittel	€ / ha LF	139	123	141	140
5113	dar. Pflanzenschutz	€ / ha LF	100	89	79	105
5210	dar. Tierproduktion	€ / ha LF	17	18	25	16
5211	dar. Tierzukauf	€ / ha LF	5	2	11	4
5280	dar. Futtermittelzukauf	€ / ha LF	6	5	6	6
5292	dar. Tierarzt	€ / ha LF	2	2	2	2
5293	dar. Besamung	€ / ha LF	0	0	0	0
5294	dar. sonst. bezogene Leist. Tierprod.	€ / ha LF	3	2	1	3
5330	dar. Nebenbetr.,Handel,Dienstleist.	€ / ha LF	4	7	13	2
5350	dar. sonst. Materialaufwand	€ / ha LF	174	223	210	164
5352	dar. Heizmat., Strom	€ / ha LF	6	6	9	5
5354	dar. Wasser, Abwasser	€ / ha LF	1	1	2	1
5355	dar. Treib- u. Schmierstoffe	€ / ha LF	87	95	97	85
5357	dar. Lohnarbeit, Masch.miete	€ / ha LF	78	121	98	71

Spezialisierte Getreidebaubetriebe untergliedert nach Betriebsgröße (LF - Gruppen)

Blatt 4 von 4

Kennzahl	Bezeichnung	Maßeinheit	Getreidebaubetriebe			
			Alle	bis 100 ha LF	100 bis 200 ha LF	über 200 ha LF
0001	Betriebe	Anzahl	64	10	15	39
Aufwand						
5500	Personalaufwand (ohne BUV)	€ / ha LF	84	32	71	90
5501	Personalaufwand (ohne BUV)	€ / eAK	26.540	21.713	24.006	27.115
5600	Betriebswirtschaftliche AfA	€ / ha LF	222	195	248	218
5636	dar. Wirtschaftsgeb. u. baul. Anl.	€ / ha LF	24	47	30	22
5642	dar. Maschinen u. Geräte	€ / ha LF	172	133	192	171
5641	dar. Betriebsvorrichtungen	€ / ha LF	6	4	5	7
5700	Sonst. betriebl. Aufwand	€ / ha LF	356	406	365	352
5710	dar. Unterhaltung	€ / ha LF	108	81	124	107
5715	dar. Gebäude u. baul. Anlagen	€ / ha LF	22	11	43	18
5720	dar. techn. Anl., Masch., Fuhrp.	€ / ha LF	86	71	81	88
5730	dar. Betriebsversicherung	€ / ha LF	55	70	60	53
5731	dar. betriebliche Unfallversicherung	€ / ha LF	10	11	10	10
5742	dar. Pachten	€ / ha LF	132	126	130	132
5765	Pachtpreis / ha Pachtfläche	€ / ha	205	199	195	208
5764	dar. zeitraumzugehörige Vorsteuer	€ / ha LF	2	38	0	0
5770	dar. zeitraumfremder Aufwand	€ / ha LF	19	25	9	21
Unternehmensergebnis						
6000	Betriebsergebnis	€ / ha LF	432	182	325	469
4000	Betriebliche Erträge	€ / ha LF	1.622	1.356	1.549	1.652
5000	Betriebliche Aufwendungen	€ / ha LF	1.189	1.174	1.224	1.183
7000	Finanzergebnis	€ / ha LF	-22	-14	-17	-24
7230	dar. Zinsaufwand	€ / ha LF	23	15	18	25
7800	Steuern vom Einkommen u. Ertrag	€ / ha LF	0	0	0	0
7900	Sonstige Steuern	€ / ha LF	14	19	11	14
7910	Unternehmensertrag	€ / ha LF	1.623	1.358	1.550	1.653
7920	Unternehmensaufwand vor Steuern	€ / ha LF	1.226	1.208	1.253	1.222
Rentabilität						
9000	Gewinn/Jahresübersch. vor Steuern	€ / Betrieb	86.853	10.030	43.684	123.155
9000	Gewinn/Jahresübersch. vor Steuern	€ / ha LF	397	150	297	431
9004	Ordentliches Ergebnis	€ / Betrieb	40.988	8.241	31.047	53.209
9004	Ordentliches Ergebnis	€ / ha LF	187	123	211	186
9006	Gewinn + Personalaufwand (ohne BUV)	€ / AK	58.085	11.532	35.173	70.478
9007	Ordentliches Ergeb. + Personalaufw. (o. BUV)	€ / AK	32.778	9.841	26.949	37.356
9008	Ordentliches Ergeb. + Personalaufw. (o. BUV)	€ / ha LF	271	156	282	276
9071	Betriebseinkommen	€ / ha LF	430	299	433	437
9073	Relative Faktorentlohnung	%	79,5	37,3	74,5	84,5
9103	Ordentliche Rentabilitätsrate	%	0,4	-27,6	-3,3	2,4
9120	Gesamtkapitalrentabilität	%	0,7	-7,1	-0,9	1,6
9131	Eigenkapitalrentabilität (ohne Boden)	%	0,0	0,0	0,0	0,0
Liquidität / Stabilität						
9601	Liquidität 1. Grades	%	92	103	43	103
9221	Cashflow I	€ / ha LF	697	369	570	742
9223	Cashflow III (zur Neufinanzierung verfügbar)	€ / ha LF	204	143	177	213
9240	Kapitaldienst	€ / ha LF	273	197	173	298
9231	Langfristige Kapitaldienstgrenze	€ / ha LF	51	-63	-22	72
9232	Mittelfristige Kapitaldienstgrenze	€ / ha LF	75	-16	8	94
9233	Kurzfristige Kapitaldienstgrenze	€ / ha LF	273	133	226	290
9241	Ausschöpf. d. langfr. Kapitaldienstgr.	%	537	<Null	<Null	412
9242	Ausschöpf. d. mittelfr. Kapitaldienstgr.	%	364	<Null	2.070	317
9243	Ausschöpf. d. kurzfr. Kapitaldienstgr.	%	100	148	77	103
9270	Eigenkapitalquote	%	77	79	73	78
9230	Eigenkapitalveränderung	€ / ha LF	138	89	36	162
9239	Bereinigte Eigenkapitalveränderung	€ / ha LF	28	-78	-40	47
9238	Bereinigte Eigenkapitalveränderung	€ / AK	3.332	-4.923	-3.828	6.397
Unternehmerfamilie						
9502	Gesamteinkommen	€ / Betrieb	89.980	14.748	44.950	126.590
9503	Verfügbares Einkommen	€ / Betrieb	63.554	7.354	22.518	93.747
3210	Entnahmen Lebenshaltung	€ / Betrieb	21.809	12.352	15.560	26.637
3395	Nettoentnahmen	€ / nAK	49.561	4.197	33.027	65.162

Futterbaubetriebe
Oberstes und unterstes Viertel nach Benchmarkingpunkten
und untergliedert nach Betriebstypen

Blatt 1 von 4

Kennzahl	Bezeichnung	Maßeinheit	Betriebe gesamt	oberstes Viertel	unterstes Viertel	Milchvieh- betriebe	Sonstige Futterbaubetr.
0001	Betriebe	Anzahl	78	20	20	62	16
Faktorausstattung							
1006	Wirtschaftliche Betriebsgröße	€ / ha LF	2.404	2.196	2.632	2.725	960
1030	Landw. genutzte Fläche (LF)	ha / Betrieb	146,8	170,8	118,6	151,1	130,2
1033	dar. zugepachtete LF (Netto)	ha / Betrieb	91,1	98,7	77,2	93,2	82,9
1150	Ackerfläche	% LF	60,2	57,7	57,5	68,5	22,8
1160	Dauergrünland	% LF	39,8	42,3	42,5	31,5	77,2
1056	Ertragsmesszahl	EMZ / a	30	31	31	31	29
1110	Arbeitskräfte insgesamt	AK / Betrieb	2,80	2,75	2,96	3,09	1,69
1113	dar. Familienarbeitskräfte	FAK / Betrieb	1,81	1,86	1,54	1,96	1,23
1120	Nicht entlohnte Arbeitskräfte	nAK / Betrieb	1,48	1,35	1,35	1,57	1,14
1114	AK-Besatz	AK / 100 ha LF	1,91	1,61	2,49	2,04	1,30
1130	Lohnansatz	€ / Betrieb	50.397	47.823	46.165	52.651	41.660
Produktionsstruktur							
1151	Ackerfläche (Anfang des Jahres)	ha AF / Betrieb	87,3	98,0	69,0	102,2	29,6
1210	dar. Getreide (ohne Körnermais)	% AF	48,0	45,9	43,9	49,5	27,6
1230	dar. Ölfrüchte, Hülsenfr., Faserpflanzen	% AF	9,7	13,7	4,1	10,2	3,3
1237	dar. Winterraps	% AF	8,0	11,5	3,3	8,4	3,3
1240	dar. Kartoffeln	% AF	0,1	0,1	0,0	0,1	0,0
1250	dar. Zuckerrüben	% AF	0,3	0,4	0,0	0,3	0,0
1271	dar. Silomais	% AF	17,5	15,4	22,0	18,4	5,8
1275	dar. sonst. Ackerfutter	% AF	20,4	18,2	20,9	18,2	49,1
1284	dar. nachwachs. Rohstoffe / Energiepflanzen	% AF	0,0	0,0	0,0	0,0	0,0
1300	Viehbesatz	VE / 100 ha LF	94,2	94,4	109,8	96,6	83,0
1330	dar. Rinder	VE / 100 ha LF	93,4	93,6	108,5	96,1	81,2
1335	dar. Milchkühe	VE / 100 ha LF	49,9	41,6	58,5	60,5	2,0
1336	dar. Mutter- und Ammenkühe	VE / 100 ha LF	7,5	14,5	8,8	0,1	41,0
1339	dar. Jung- und Mastvieh	VE / 100 ha LF	26,5	29,0	29,8	26,1	28,7
1350	dar. Schweine	VE / 100 ha LF	0,2	0,1	0,4	0,2	0,2
1351	dar. Mastschweine und Läufer	VE / 100 ha LF	0,2	0,1	0,3	0,2	0,2
1352	dar. Zuchtsauen	VE / 100 ha LF	0,0	0,0	0,0	0,0	0,0
1340	dar. Schafe	VE / 100 ha LF	0,2	0,3	0,1	0,1	0,5
1320	dar. Pferde	VE / 100 ha LF	0,3	0,2	0,6	0,1	1,0
1391	Rauhfuttermittelverzehr	GV / Betrieb	137,7	160,5	129,4	145,5	107,4
Erträge, Leistungen, Preise							
1411	Getreide (ohne Körnermais)	dt / ha	59	63	50	60	39
1420	dar. Weizen	dt / ha	65	69	55	65	44
1426	dar. Wintergerste	dt / ha	67	68	63	66	86
1427	dar. Sommergerste	dt / ha	52	54	47	53	41
1433	dar. Roggen	dt / ha	50	47	47	50	46
1434	dar. Triticale	dt / ha	54	65	47	56	34
1465	Raps	dt / ha	32	33	30	32	24
1472	Kartoffeln	dt / ha	221	255	175	220	300
1473	Zuckerrüben	dt / ha	467	618		467	
1631	Milchleistung (4 % Fett)	kg / Kuh	9.054	9.423	7.992	9.088	4.273
1632	Milchleistung (nat. Fettgehalt)	kg / Kuh	8.742	9.325	7.695	8.775	4.153
1612	Lebend geborene Ferkel	Ferkel / Sau	40		40		40
1511	Getreideerlös insges.(netto; o. Körnermais)	€ / dt	15,80	16,28	16,05	15,71	17,55
1520	Weizenerlös (netto)	€ / dt	16,10	16,26	15,35	15,95	21,13
1526	Wintergersteerlös (netto)	€ / dt	14,09	13,33	15,57	14,08	14,50
1527	Sommergersteerlös (netto)	€ / dt	16,41	17,62	17,53	16,35	17,28
1533	Roggenerlös (netto)	€ / dt	15,78	17,49	13,50	16,08	13,47
1534	Triticaleerlös (netto)	€ / dt	13,97		16,20	13,22	16,21
1565	Rapselerlös (netto)	€ / dt	38,31	42,21	33,22	38,33	37,52
1572	Kartoffelerlös (netto)	€ / dt	62,30	30,40		62,30	
1573	Zuckerrübenelerlös (netto)	€ / dt	2,54	2,71		2,54	
1731	Milcherlös (netto bei 4 % Fett)	€ / dt	32,48	33,65	33,25	32,48	31,35
1732	Milcherlös (netto bei nat. Fettgehalt)	€ / dt	33,63	33,94	34,54	33,63	32,26

Futterbaubetriebe
Oberstes und unterstes Viertel nach Benchmarkingpunkten
und untergliedert nach Betriebstypen

Blatt 2 von 4

Kennzahl	Bezeichnung	Maßeinheit	Betriebe gesamt	oberstes Viertel	unterstes Viertel	Milchviehbetriebe	Sonstige Futterbaubetr.
0001	Betriebe	Anzahl	78	20	20	62	16
Bilanz							
2000	Summe Aktiva (Bilanzvermögen)	€ / Betrieb	999.692	1.230.812	804.931	1.118.306	540.063
2000	Summe Aktiva (Bilanzvermögen)	€ / ha LF	6.809	7.207	6.785	7.401	4.148
2100	Sachanlagen gesamt	€ / ha LF	5.361	5.526	5.369	5.892	2.971
2111	dar. Boden	€ / ha LF	2.232	2.547	1.629	2.401	1.475
2115	dar. Gebäude, baul. Anlagen	€ / ha LF	1.192	1.251	1.298	1.312	650
2120	dar. techn. Anlagen u. Maschinen	€ / ha LF	1.561	1.527	1.258	1.750	711
2130	dar. andere Anlagen insges.	€ / ha LF	111	120	84	122	60
2160	dar. Anlagen im Bau, Anzahlungen	€ / ha LF	242	34	1.069	286	42
2200	Finanzanlagen	€ / ha LF	32	25	42	37	11
2211	dar. Anteile an verbund. Untern.	€ / ha LF	0	0	0	0	0
2213	dar. Beteiligungen	€ / ha LF	28	21	38	32	10
2300	Tiervermögen	€ / ha LF	642	658	727	656	579
2320	dar. Rinder	€ / ha LF	637	654	718	653	562
2330	dar. Schweine	€ / ha LF	0	0	1	0	0
2400	Umlaufvermögen (ohne Tiere)	€ / ha LF	755	976	625	796	570
2410	dav. Vorräte	€ / ha LF	309	311	289	344	151
2412	dar. Feldinventar	€ / ha LF	274	264	248	304	139
2420	dav. Finanzumlaufvermögen	€ / ha LF	447	665	336	453	419
2431	dar. Forderungen aus Liefer. u. Leist.	€ / ha LF	114	114	126	128	52
2450	dar. Bank, Kasse	€ / ha LF	241	482	76	228	299
9041	Eigenkapital (+ 50% Sonderposten)	€ / ha LF	4.332	5.607	2.383	4.704	2.655
3600	dar. Geschäftsguth., gez. Kapital	€ / ha LF	0	0	0	0	0
3140	Sonderposten gesamt	€ / ha LF	328	353	194	391	43
3400	Rückstellungen	€ / ha LF	34	20	37	36	24
3500	Verbindlichkeiten	€ / ha LF	2.264	1.370	4.265	2.446	1.445
3510	dar. geg. Kreditinstituten	€ / ha LF	1.921	1.053	3.775	2.134	961
3521	dar. aus Lieferungen u. Leistungen	€ / ha LF	182	86	367	186	162
9280	Anlagenintensität	%	69	64	73	71	57
9281	Veralterungsgrad abnutzbares Anlagenverm.	%	68	66	69	68	66
9292	Fremdkapitaldeckung II	%	127	210	63	126	131
Investitionen, Finanzierung							
8300	Bruttoinvestitionen	€ / ha LF	780	658	1.331	894	268
8231	Zugang Boden	€ / ha LF	101	215	22	120	15
8232	Zugang Wirtschaftsgeb.u.baul. Anl.	€ / ha LF	9	22	4	11	0
8251	Zugang Anlagen im Bau, Anzahlung	€ / ha LF	334	133	1.061	404	19
8241	Zugang techn. Anlagen u. Masch.	€ / ha LF	314	225	257	329	244
2800	Veränderung Tiervermögen	€ / ha LF	-11	-8	-15	-7	-28
8400	Nettoinvestitionen	€ / ha LF	290	123	859	347	33
8401	Nettoinvestitionen	€ / AK	15.213	7.665	34.478	17.000	2.561
8404	Veränderung Sachanlageverm. (o. Boden)	%	6	0	28	6	3
9314	Nettoverbindlichkeiten	€ / ha LF	1.818	705	3.929	1.993	1.027
9315	Veränd. Nettoverbindlichkeiten	€ / ha LF	290	-152	1.148	358	-16
9318	Tilg. von Verbindlichkeiten gesamt	€ / ha LF	317	269	485	342	209
2920	Veränd. Finanzumlaufvermögen	€ / ha LF	-47	43	-68	-66	38
3822	Veränderung Sonder-AfA	€ / ha LF	-2	0	-4	-2	0

Futterbaubetriebe
Oberstes und unterstes Viertel nach Benchmarkingpunkten
und untergliedert nach Betriebstypen

Blatt 3 von 4

Kennzahl	Bezeichnung	Maßeinheit	Betriebe gesamt	oberstes Viertel	unterstes Viertel	Milchviehbetriebe	Sonstige Futterbaubetr.
0001	Betriebe	Anzahl	78	20	20	62	16
Gewinn- und Verlustrechnung							
Ertrag							
4010	Umsatzerlöse	€/ ha LF	1.993	2.008	1.997	2.279	707
4100	dar. landwirtschaftl. Pflanzenprod.	€/ ha LF	173	243	73	194	83
4112	dar. Getreide (ohne Körnermais)	€/ ha LF	97	120	44	112	28
4120	dar. Ölfr., Hülsenfr., Faserpfl.	€/ ha LF	59	91	19	70	6
4130	dar. Kartoffeln	€/ ha LF	0	0	0	0	0
4140	dar. Zuckerrüben	€/ ha LF	2	3	0	2	0
4173	dar. nachwachs. Rohstoffe / Energiepfl.	€/ ha LF	0	0	0	0	0
4200	dar. Tierproduktion	€/ ha LF	1.706	1.652	1.838	1.965	542
4220	dar. Rinder	€/ ha LF	226	313	241	173	463
4230	dar. Milch	€/ ha LF	1.466	1.329	1.585	1.786	26
4240	dar. Schweine	€/ ha LF	1	1	1	1	1
4260	dar. Geflügel, Eier	€/ ha LF	2	3	4	2	3
4300	dar. Obst, Weinbau	€/ ha LF	0	0	0	0	0
4360	dar. Nebenbetr., Handel, Dienstleist.	€/ ha LF	111	112	87	118	82
4378	dar. Mieten u. Pachten	€/ ha LF	9	12	21	6	20
4379	dar. zeitraumzugehörige Ust.	€/ ha LF	2	6	0	0	11
4368	dar. Lohnarbeit, Masch.miete	€/ ha LF	17	13	19	16	21
4400	Bestandsveränderungen	€/ ha LF	-6	0	-21	-1	-28
4500	Sonst. betr. Erträge	€/ ha LF	555	576	545	533	654
4510	dar. Zulagen u. Zuschüsse	€/ ha LF	454	476	446	425	586
4660	dar. betriebsbezogene Zahlungen	€/ ha LF	415	444	412	381	568
4670	dar. EU-Direktzahlungen (bis WJ 14/15 Betriebsprämie)	€/ ha LF	271	278	276	274	256
4671	dav. Basisprämie - gültig ab WJ 15/16	€/ ha LF	174	184	177	176	168
4672	dav. Greening-Prämie - gültig ab WJ 15/16	€/ ha LF	82	82	83	83	74
4673	dav. Umverteilungsprämie - gültig ab WJ 15/16	€/ ha LF	13	11	17	13	12
4674	dav. Förderung für Junglandwirte - gültig ab WJ 15/16	€/ ha LF	2	1	0	2	2
4680	dar. Ausgleichszulage	€/ ha LF	46	34	52	44	52
4690	dar. für umweltger. Agrarprod.	€/ ha LF	91	122	72	56	248
4698	dar. sonstige Zuschüsse	€/ ha LF	3	0	7	3	0
4520	dar. aufwandsbezogene Zahlungen	€/ ha LF	37	30	33	41	18
4560	dar. Agrardieselerstattung	€/ ha LF	29	27	33	31	17
4550	dar. Investitionszuschüsse	€/ ha LF	7	2	0	8	0
4900	dar. zeitraumfremde Erträge	€/ ha LF	33	31	35	35	25
Aufwand							
5100	Materialaufwand	€/ ha LF	1.008	882	1.174	1.147	384
5110	dar. Pflanzenproduktion	€/ ha LF	212	198	201	243	70
5111	dar. Saat- u. Pflanzgut	€/ ha LF	61	51	65	71	15
5112	dar. Düngemittel	€/ ha LF	79	75	65	94	14
5113	dar. Pflanzenschutz	€/ ha LF	42	46	27	50	6
5210	dar. Tierproduktion	€/ ha LF	476	414	631	547	156
5211	dar. Tierzukauf	€/ ha LF	8	15	11	6	19
5280	dar. Futtermittelzukauf	€/ ha LF	304	266	432	361	46
5292	dar. Tierarzt	€/ ha LF	54	48	57	61	22
5293	dar. Besamung	€/ ha LF	26	19	33	32	1
5294	dar. sonst. bezogene Leist. Tierprod.	€/ ha LF	40	29	39	40	39
5330	dar. Nebenbetr., Handel, Dienstleist.	€/ ha LF	18	18	20	19	17
5350	dar. sonst. Materialaufwand	€/ ha LF	302	250	326	339	139
5352	dar. Heizmat., Strom	€/ ha LF	62	47	70	72	16
5354	dar. Wasser, Abwasser	€/ ha LF	15	5	15	17	8
5355	dar. Treib- u. Schmierstoffe	€/ ha LF	141	136	150	153	88
5357	dar. Lohnarbeit, Masch.miete	€/ ha LF	81	58	87	93	24

Futterbaubetriebe
Oberstes und unterstes Viertel nach Benchmarkingpunkten
und untergliedert nach Betriebstypen

Blatt 4 von 4

Kennzahl	Bezeichnung	Maßeinheit	Betriebe gesamt	oberstes Viertel	unterstes Viertel	Milchviehbetriebe	Sonstige Futterbaubetr.
0001	Betriebe	Anzahl	78	20	20	62	16
Aufwand							
5500	Personalaufwand (ohne BUV)	€ / ha LF	263	259	365	299	102
5501	Personalaufwand (ohne BUV)	€ / eAK	29.310	31.680	26.941	29.792	24.144
5600	Betriebswirtschaftliche AfA	€ / ha LF	438	413	449	486	223
5636	dar. Wirtschaftsgeb. u. baul. Anl.	€ / ha LF	98	88	133	110	47
5642	dar. Maschinen u. Geräte	€ / ha LF	236	230	229	257	140
5641	dar. Betriebsvorrichtungen	€ / ha LF	74	65	62	89	11
5700	Sonst. betriebl. Aufwand	€ / ha LF	474	424	500	508	320
5710	dar. Unterhaltung	€ / ha LF	202	181	210	223	110
5715	dar. Gebäude u. baul. Anlagen	€ / ha LF	35	33	27	36	29
5720	dar. techn. Anl., Masch., Fuhrp.	€ / ha LF	165	145	183	184	80
5730	dar. Betriebsversicherung	€ / ha LF	86	69	117	91	65
5731	dar. betriebliche Unfallversicherung	€ / ha LF	23	22	25	23	20
5742	dar. Pachten	€ / ha LF	77	77	65	84	47
5765	Pachtpreis / ha Pachtfläche	€ / ha	120	123	97	134	66
5764	dar. zeitraumzugehörige Vorsteuer	€ / ha LF	9	10	8	7	18
5770	dar. zeitraumfremder Aufwand	€ / ha LF	15	4	18	18	5
Unternehmensergebnis							
6000	Betriebsergebnis	€ / ha LF	358	603	33	371	299
4000	Betriebliche Erträge	€ / ha LF	2.542	2.585	2.522	2.811	1.333
5000	Betriebliche Aufwendungen	€ / ha LF	2.184	1.982	2.489	2.440	1.034
7000	Finanzergebnis	€ / ha LF	-53	-23	-80	-59	-24
7230	dar. Zinsaufwand	€ / ha LF	42	22	83	46	25
7800	Steuern vom Einkommen u. Ertrag	€ / ha LF	0	0	0	0	0
7900	Sonstige Steuern	€ / ha LF	10	5	11	12	0
7910	Unternehmensertrag	€ / ha LF	2.546	2.593	2.525	2.815	1.334
7920	Unternehmensaufwand vor Steuern	€ / ha LF	2.250	2.018	2.583	2.515	1.059
Rentabilität							
9000	Gewinn/Jahresübersch. vor Steuern	€ / Betrieb	43.345	98.230	-6.853	45.292	35.800
9000	Gewinn/Jahresübersch. vor Steuern	€ / ha LF	295	575	-58	300	275
9004	Ordentliches Ergebnis	€ / Betrieb	42.825	94.990	-8.906	45.331	33.116
9004	Ordentliches Ergebnis	€ / ha LF	292	556	-75	300	254
9006	Gewinn + Personalaufwand (ohne BUV)	€ / AK	29.277	51.889	12.327	29.312	29.027
9007	Ordentliches Ergeb. + Personalaufw. (o. BUV)	€ / AK	29.091	50.710	11.633	29.325	27.438
9008	Ordentliches Ergeb. + Personalaufw. (o. BUV)	€ / ha LF	555	816	290	599	356
9071	Betriebseinkommen	€ / ha LF	683	933	438	734	451
9073	Relative Faktorentlohnung	%	78,8	112,3	44,8	79,4	74,5
9103	Ordentliche Rentabilitätsrate	%	-2,0	10,7	-18,4	-1,7	-4,9
9120	Gesamtkapitalrentabilität	%	-0,1	4,1	-5,6	0,0	-1,0
9131	Eigenkapitalrentabilität (ohne Boden)	%	0,0	6,9	0,0	0,0	0,0
Liquidität / Stabilität							
9601	Liquidität 1. Grades	%	94	501	14	87	126
9221	Cashflow I	€ / ha LF	712	937	374	760	497
9223	Cashflow III (zur Neufinanzierung verfügbar)	€ / ha LF	144	428	-292	155	97
9240	Kapitaldienst	€ / ha LF	359	291	569	387	234
9231	Langfristige Kapitaldienstgrenze	€ / ha LF	-39	216	-351	-57	42
9232	Mittelfristige Kapitaldienstgrenze	€ / ha LF	60	305	-219	53	91
9233	Kurzfristige Kapitaldienstgrenze	€ / ha LF	400	630	100	430	265
9241	Ausschöpf. d. langfr. Kapitaldienstgr.	%	<Null	135	<Null	<Null	552
9242	Ausschöpf. d. mittelfr. Kapitaldienstgr.	%	604	95	<Null	736	258
9243	Ausschöpf. d. kurzfr. Kapitaldienstgr.	%	90	46	566	90	88
9270	Eigenkapitalquote	%	64	78	35	64	64
9230	Eigenkapitalveränderung	€ / ha LF	13	300	-272	2	63
9239	Bereinigte Eigenkapitalveränderung	€ / ha LF	-81	194	-435	-103	17
9238	Bereinigte Eigenkapitalveränderung	€ / AK	-4.242	12.074	-17.434	-5.027	1.315
Unternehmerfamilie							
9502	Gesamteinkommen	€ / Betrieb	44.316	98.919	-4.273	45.554	39.520
9503	Verfügbares Einkommen	€ / Betrieb	14.072	52.078	-15.188	13.737	15.368
3210	Entnahmen Lebenshaltung	€ / Betrieb	21.794	16.039	28.180	25.378	7.907
3395	Nettoentnahmen	€ / nAK	26.229	32.082	17.646	26.820	23.080

Futterbaubetriebe untergliedert nach Betriebsgröße (LF - Gruppen)

Blatt 1 von 4

Kennzahl	Bezeichnung	Maßeinheit	Futterbaubetriebe		
			Alle	50 bis 100 ha LF	über 100 ha LF
0001	Betriebe	Anzahl	78	20	56
Faktorausstattung					
1006	Wirtschaftliche Betriebsgröße	€ / ha LF	2.404	2.774	2.354
1030	Landw. genutzte Fläche (LF)	ha / Betrieb	146,8	80,0	174,8
1033	dar. zugepachtete LF (Netto)	ha / Betrieb	91,1	52,1	108,2
1150	Ackerfläche	% LF	60,2	58,9	60,7
1160	Dauergrünland	% LF	39,8	41,0	39,3
1056	Ertragsmesszahl	EMZ / a	30	29	30
1110	Arbeitskräfte insgesamt	AK / Betrieb	2,80	2,02	3,14
1113	dar. Familienarbeitskräfte	FAK / Betrieb	1,81	1,59	1,91
1120	Nicht entlohnte Arbeitskräfte	nAK / Betrieb	1,48	1,41	1,52
1114	AK-Besatz	AK / 100 ha LF	1,91	2,53	1,79
1130	Lohnansatz	€ / Betrieb	50.397	47.707	51.765
Produktionsstruktur					
1151	Ackerfläche (Anfang des Jahres)	ha AF / Betrieb	87,3	48,7	104,1
1210	dar. Getreide (ohne Körnermais)	% AF	48,0	41,1	49,1
1230	dar. Ölf Früchte, Hülsenfr., Faserpflanzen	% AF	9,7	4,2	10,6
1237	dar. Winterraps	% AF	8,0	1,9	9,0
1240	dar. Kartoffeln	% AF	0,1	0,1	0,0
1250	dar. Zuckerrüben	% AF	0,3	0,0	0,3
1271	dar. Silomais	% AF	17,5	13,1	18,3
1275	dar. sonst. Ackerfutter	% AF	20,4	25,5	19,5
1284	dar. nachwachs. Rohstoffe / Energiepflanzen	% AF	0,0	0,0	0,0
1300	Viehbesatz	VE / 100 ha LF	94,2	113,9	90,9
1330	dar. Rinder	VE / 100 ha LF	93,4	111,1	90,6
1335	dar. Milchkühe	VE / 100 ha LF	49,9	63,1	48,0
1336	dar. Mutter- und Ammenkühe	VE / 100 ha LF	7,5	6,2	7,4
1339	dar. Jung- und Mastvieh	VE / 100 ha LF	26,5	27,2	26,5
1350	dar. Schweine	VE / 100 ha LF	0,2	0,4	0,2
1351	dar. Mastschweine und Läufer	VE / 100 ha LF	0,2	0,4	0,1
1352	dar. Zuchtsauen	VE / 100 ha LF	0,0	0,0	0,0
1340	dar. Schafe	VE / 100 ha LF	0,2	0,7	0,1
1320	dar. Pferde	VE / 100 ha LF	0,3	1,4	0,1
1391	Rauhfuttermittelverzehr	GV / Betrieb	137,7	90,5	158,4
Erträge, Leistungen, Preise					
1411	Getreide (ohne Körnermais)	dt / ha	59	47	61
1420	dar. Weizen	dt / ha	65	50	66
1426	dar. Wintergerste	dt / ha	67	56	68
1427	dar. Sommergerste	dt / ha	52	41	54
1433	dar. Roggen	dt / ha	50	43	51
1434	dar. Triticale	dt / ha	54	54	53
1465	Raps	dt / ha	32	36	32
1472	Kartoffeln	dt / ha	221	295	196
1473	Zuckerrüben	dt / ha	467		467
1631	Milchleistung (4 % Fett)	kg / Kuh	9.054	7.341	9.421
1632	Milchleistung (nat. Fettgehalt)	kg / Kuh	8.742	7.209	9.071
1612	Lebend geborene Ferkel	Ferkel / Sau	40		40
1511	Getreideerlös insges.(netto; o. Körnermais)	€ / dt	15,80	16,83	15,73
1520	Weizenerlös (netto)	€ / dt	16,10	15,64	16,14
1526	Wintergersteerlös (netto)	€ / dt	14,09	15,91	13,81
1527	Sommergersteerlös (netto)	€ / dt	16,41	17,48	16,39
1533	Roggenerlös (netto)	€ / dt	15,78	23,34	14,27
1534	Triticaleerlös (netto)	€ / dt	13,97	26,00	13,41
1565	Rapselerlös (netto)	€ / dt	38,31	32,37	38,66
1572	Kartoffelerlös (netto)	€ / dt	62,30		62,30
1573	Zuckerrübenerlös (netto)	€ / dt	2,54		2,54
1731	Milcherlös (netto bei 4 % Fett)	€ / dt	32,48	32,06	32,55
1732	Milcherlös (netto bei nat. Fettgehalt)	€ / dt	33,63	32,55	33,80

Futterbaubetriebe untergliedert nach Betriebsgröße (LF - Gruppen)

Blatt 2 von 4

Kenn- zahl	Bezeichnung	Maß- einheit	Futterbaubetriebe		
			Alle	50 bis 100 ha LF	über 100 ha LF
0001	Betriebe	Anzahl	78	20	56
Bilanz					
2000	Summe Aktiva (Bilanzvermögen)	€ / Betrieb	999.692	536.924	1.190.499
2000	Summe Aktiva (Bilanzvermögen)	€ / ha LF	6.809	6.715	6.810
2100	Sachanlagen gesamt	€ / ha LF	5.361	5.173	5.380
2111	dar. Boden	€ / ha LF	2.232	1.756	2.290
2115	dar. Gebäude, baul. Anlagen	€ / ha LF	1.192	1.706	1.112
2120	dar. techn. Anlagen u. Maschinen	€ / ha LF	1.561	1.527	1.570
2130	dar. andere Anlagen insges.	€ / ha LF	111	115	110
2160	dar. Anlagen im Bau, Anzahlungen	€ / ha LF	242	2	282
2200	Finanzanlagen	€ / ha LF	32	11	34
2211	dar. Anteile an verbund. Untern.	€ / ha LF	0	0	0
2213	dar. Beteiligungen	€ / ha LF	28	9	29
2300	Tiervermögen	€ / ha LF	642	787	619
2320	dar. Rinder	€ / ha LF	637	762	617
2330	dar. Schweine	€ / ha LF	0	1	0
2400	Umlaufvermögen (ohne Tiere)	€ / ha LF	755	718	759
2410	dav. Vorräte	€ / ha LF	309	314	309
2412	dar. Feldinventar	€ / ha LF	274	253	278
2420	dav. Finanzumlaufvermögen	€ / ha LF	447	404	451
2431	dar. Forderungen aus Liefer. u. Leist.	€ / ha LF	114	96	116
2450	dar. Bank, Kasse	€ / ha LF	241	239	241
9041	Eigenkapital (+ 50% Sonderposten)	€ / ha LF	4.332	3.897	4.375
3600	dar. Geschäftsguth., gez. Kapital	€ / ha LF	0	0	0
3140	Sonderposten gesamt	€ / ha LF	328	538	295
3400	Rückstellungen	€ / ha LF	34	37	33
3500	Verbindlichkeiten	€ / ha LF	2.264	2.510	2.237
3510	dar. geg. Kreditinstituten	€ / ha LF	1.921	1.943	1.929
3521	dar. aus Lieferungen u. Leistungen	€ / ha LF	182	263	169
9280	Anlagenintensität	%	69	69	69
9281	Veralterungsgrad abnutzbares Anlagenverm.	%	68	70	68
9292	Fremdkapitaldeckung II	%	127	115	128
Investitionen, Finanzierung					
8300	Bruttoinvestitionen	€ / ha LF	780	927	762
8231	Zugang Boden	€ / ha LF	101	271	74
8232	Zugang Wirtschaftsgeb.u.baul. Anl.	€ / ha LF	9	24	6
8251	Zugang Anlagen im Bau, Anzahlung	€ / ha LF	334	3	391
8241	Zugang techn. Anlagen u. Masch.	€ / ha LF	314	637	263
2800	Veränderung Tiervermögen	€ / ha LF	-11	-18	-9
8400	Nettoinvestitionen	€ / ha LF	290	64	332
8401	Nettoinvestitionen	€ / AK	15.213	2.531	18.484
8404	Veränderung Sachanlageverm. (o. Boden)	%	6	1	7
9314	Nettoverbindlichkeiten	€ / ha LF	1.818	2.105	1.786
9315	Veränd. Nettoverbindlichkeiten	€ / ha LF	290	161	315
9318	Tilg. von Verbindlichkeiten gesamt	€ / ha LF	317	372	308
2920	Veränd. Finanzumlaufvermögen	€ / ha LF	-47	-42	-48
3822	Veränderung Sonder-AfA	€ / ha LF	-2	0	-2

Futterbaubetriebe untergliedert nach Betriebsgröße (LF - Gruppen)

Blatt 3 von 4

Kenn- zahl	Bezeichnung	Maß- einheit	Futterbaubetriebe		
			Alle	50 bis 100 ha LF	über 100 ha LF
0001	Betriebe	Anzahl	78	20	56
Gewinn- und Verlustrechnung					
Ertrag					
4010	Umsatzerlöse	€ / ha LF	1.993	1.934	2.011
4100	dar. landwirtschaftl. Pflanzenprod.	€ / ha LF	173	82	189
4112	dar. Getreide (ohne Körnermais)	€ / ha LF	97	49	105
4120	dar. Ölfr., Hülsenfr., Faserpfl.	€ / ha LF	59	20	65
4130	dar. Kartoffeln	€ / ha LF	0	0	0
4140	dar. Zuckerrüben	€ / ha LF	2	0	2
4173	dar. nachwachs. Rohstoffe / Energiepfl.	€ / ha LF	0	0	0
4200	dar. Tierproduktion	€ / ha LF	1.706	1.728	1.711
4220	dar. Rinder	€ / ha LF	226	219	226
4230	dar. Milch	€ / ha LF	1.466	1.491	1.471
4240	dar. Schweine	€ / ha LF	1	2	1
4260	dar. Geflügel, Eier	€ / ha LF	2	3	2
4300	dar. Obst, Weinbau	€ / ha LF	0	0	0
4360	dar. Nebenbetr., Handel, Dienstleist.	€ / ha LF	111	123	107
4378	dar. Mieten u. Pachten	€ / ha LF	9	10	6
4379	dar. zeitraumzugehörige Ust.	€ / ha LF	2	0	2
4368	dar. Lohnarbeit, Masch.miete	€ / ha LF	17	30	15
4400	Bestandsveränderungen	€ / ha LF	-6	-16	-4
4500	Sonst. betr. Erträge	€ / ha LF	555	710	530
4510	dar. Zulagen u. Zuschüsse	€ / ha LF	454	505	446
4660	dar. betriebsbezogene Zahlungen	€ / ha LF	415	460	408
4670	dar. EU-Direktzahlungen (bis WJ 14/15 Betriebsprämie)	€ / ha LF	271	295	267
4671	dav. Basisprämie - gültig ab WJ 15/16	€ / ha LF	174	186	173
4672	dav. Greening-Prämie - gültig ab WJ 15/16	€ / ha LF	82	84	81
4673	dav. Umverteilungsprämie - gültig ab WJ 15/16	€ / ha LF	13	24	11
4674	dav. Förderung für Junglandwirte - gültig ab WJ 15/16	€ / ha LF	2	1	2
4680	dar. Ausgleichszulage	€ / ha LF	46	50	45
4690	dar. für umweltger. Agrarprod.	€ / ha LF	91	106	88
4698	dar. sonstige Zuschüsse	€ / ha LF	3	7	2
4520	dar. aufwandsbezogene Zahlungen	€ / ha LF	37	42	36
4560	dar. Agrardieselerstattung	€ / ha LF	29	31	29
4550	dar. Investitionszuschüsse	€ / ha LF	7	12	6
4900	dar. zeitraumfremde Erträge	€ / ha LF	33	108	21
Aufwand					
5100	Materialaufwand	€ / ha LF	1.008	975	1.018
5110	dar. Pflanzenproduktion	€ / ha LF	212	213	212
5111	dar. Saat- u. Pflanzgut	€ / ha LF	61	73	60
5112	dar. Düngemittel	€ / ha LF	79	57	83
5113	dar. Pflanzenschutz	€ / ha LF	42	30	44
5210	dar. Tierproduktion	€ / ha LF	476	426	487
5211	dar. Tierzukauf	€ / ha LF	8	18	7
5280	dar. Futtermittelzukauf	€ / ha LF	304	252	314
5292	dar. Tierarzt	€ / ha LF	54	52	55
5293	dar. Besamung	€ / ha LF	26	28	26
5294	dar. sonst. bezogene Leist. Tierprod.	€ / ha LF	40	52	38
5330	dar. Nebenbetr., Handel, Dienstleist.	€ / ha LF	18	14	19
5350	dar. sonst. Materialaufwand	€ / ha LF	302	320	300
5352	dar. Heizmat., Strom	€ / ha LF	62	76	60
5354	dar. Wasser, Abwasser	€ / ha LF	15	17	15
5355	dar. Treib- u. Schmierstoffe	€ / ha LF	141	143	141
5357	dar. Lohnarbeit, Masch.miete	€ / ha LF	81	81	80

Futterbaubetriebe untergliedert nach Betriebsgröße (LF - Gruppen)

Blatt 4 von 4

Kenn- zahl	Bezeichnung	Maß- einheit	Futterbaubetriebe		
			Alle	50 bis 100 ha LF	über 100 ha LF
0001	Betriebe	Anzahl	78	20	56
Aufwand					
5500	Personalaufwand (ohne BUV)	€ / ha LF	263	205	274
5501	Personalaufwand (ohne BUV)	€ / eAK	29.310	26.952	29.627
5600	Betriebswirtschaftliche AfA	€ / ha LF	438	545	421
5636	dar. Wirtschaftsgeb. u. baul. Anl.	€ / ha LF	98	132	93
5642	dar. Maschinen u. Geräte	€ / ha LF	236	264	231
5641	dar. Betriebsvorrichtungen	€ / ha LF	74	105	70
5700	Sonst. betriebl. Aufwand	€ / ha LF	474	580	455
5710	dar. Unterhaltung	€ / ha LF	202	190	204
5715	dar. Gebäude u. baul. Anlagen	€ / ha LF	35	41	34
5720	dar. techn. Anl., Masch., Fuhrp.	€ / ha LF	165	149	168
5730	dar. Betriebsversicherung	€ / ha LF	86	117	81
5731	dar. betriebliche Unfallversicherung	€ / ha LF	23	31	21
5742	dar. Pachten	€ / ha LF	77	63	79
5765	Pachtpreis / ha Pachtfläche	€ / ha	120	97	123
5764	dar. zeitraumzugehörige Vorsteuer	€ / ha LF	9	10	9
5770	dar. zeitraumfremder Aufwand	€ / ha LF	15	78	5
Unternehmensergebnis					
6000	Betriebsergebnis	€ / ha LF	358	324	367
4000	Betriebliche Erträge	€ / ha LF	2.542	2.629	2.536
5000	Betriebliche Aufwendungen	€ / ha LF	2.184	2.305	2.169
7000	Finanzergebnis	€ / ha LF	-53	-62	-52
7230	dar. Zinsaufwand	€ / ha LF	42	50	41
7800	Steuern vom Einkommen u. Ertrag	€ / ha LF	0	0	0
7900	Sonstige Steuern	€ / ha LF	10	12	9
7910	Unternehmensertrag	€ / ha LF	2.546	2.629	2.540
7920	Unternehmensaufwand vor Steuern	€ / ha LF	2.250	2.379	2.234
Rentabilität					
9000	Gewinn/Jahresübersch. vor Steuern	€ / Betrieb	43.345	19.962	53.457
9000	Gewinn/Jahresübersch. vor Steuern	€ / ha LF	295	250	306
9004	Ordentliches Ergebnis	€ / Betrieb	42.825	18.463	53.305
9004	Ordentliches Ergebnis	€ / ha LF	292	231	305
9006	Gewinn + Personalaufwand (ohne BUV)	€ / AK	29.277	17.981	32.315
9007	Ordentliches Ergeb. + Personalaufw. (o. BUV)	€ / AK	29.091	17.240	32.267
9008	Ordentliches Ergeb. + Personalaufw. (o. BUV)	€ / ha LF	555	436	579
9071	Betriebseinkommen	€ / ha LF	683	549	709
9073	Relative Faktorentlohnung	%	78,8	53,4	85,1
9103	Ordentliche Rentabilitätsrate	%	-2,0	-13,9	0,4
9120	Gesamtkapitalrentabilität	%	-0,1	-4,7	0,7
9131	Eigenkapitalrentabilität (ohne Boden)	%	0,0	0,0	0,0
Liquidität / Stabilität					
9601	Liquidität 1. Grades	%	94	43	115
9221	Cashflow I	€ / ha LF	712	838	694
9223	Cashflow III (zur Neufinanzierung verfügbar)	€ / ha LF	144	183	139
9240	Kapitaldienst	€ / ha LF	359	422	349
9231	Langfristige Kapitaldienstgrenze	€ / ha LF	-39	-56	-34
9232	Mittelfristige Kapitaldienstgrenze	€ / ha LF	60	75	60
9233	Kurzfristige Kapitaldienstgrenze	€ / ha LF	400	492	387
9241	Ausschöpf. d. langfr. Kapitaldienstgr.	%	<Null	<Null	<Null
9242	Ausschöpf. d. mittelfr. Kapitaldienstgr.	%	604	560	586
9243	Ausschöpf. d. kurzfr. Kapitaldienstgr.	%	90	86	90
9270	Eigenkapitalquote	%	64	58	64
9230	Eigenkapitalveränderung	€ / ha LF	13	-79	29
9239	Bereinigte Eigenkapitalveränderung	€ / ha LF	-81	-106	-75
9238	Bereinigte Eigenkapitalveränderung	€ / AK	-4.242	-4.195	-4.157
Unternehmerfamilie					
9502	Gesamteinkommen	€ / Betrieb	44.316	21.887	54.091
9503	Verfügbares Einkommen	€ / Betrieb	14.072	10.576	16.368
3210	Entnahmen Lebenshaltung	€ / Betrieb	21.794	14.119	25.057
3395	Nettoentnahmen	€ / nAK	26.229	17.626	29.857

**Spezialisierte Milchviehbetriebe insgesamt
und untergliedert nach Bestandsgröße Milchkühe in Stück**

Blatt 1 von 4

Kennzahl	Bezeichnung	Maßeinheit	Milchviehbetriebe		
			Alle	40 bis 60 Milchkühe	über 60 Milchkühe
0001	Betriebe	Anzahl	62	13	46
Faktorausstattung					
1006	Wirtschaftliche Betriebsgröße	€ / ha LF	2.725	2.363	2.823
1030	Landw. genutzte Fläche (LF)	ha / Betrieb	151,1	104,7	167,9
1033	dar. zugepachtete LF (Netto)	ha / Betrieb	93,2	69,4	103,0
1150	Ackerfläche	% LF	68,5	60,8	70,2
1160	Dauergrünland	% LF	31,5	39,1	29,8
1056	Ertragsmesszahl	EMZ / a	31	29	31
1110	Arbeitskräfte insgesamt	AK / Betrieb	3,09	1,87	3,44
1113	dar. Familienarbeitskräfte	FAK / Betrieb	1,96	1,58	2,09
1120	Nicht entlohnte Arbeitskräfte	nAK / Betrieb	1,57	1,47	1,61
1114	AK-Besatz	AK / 100 ha LF	2,04	1,78	2,05
1130	Lohnansatz	€ / Betrieb	52.651	49.404	54.025
Produktionsstruktur					
1151	Ackerfläche (Anfang des Jahres)	ha AF / Betrieb	102,2	64,5	116,1
1210	dar. Getreide (ohne Körnermais)	% AF	49,5	51,1	49,0
1230	dar. Ölf Früchte, Hülsenfr., Faserpflanzen	% AF	10,2	10,9	10,3
1237	dar. Winterraps	% AF	8,4	7,1	8,8
1240	dar. Kartoffeln	% AF	0,1	0,2	0,0
1250	dar. Zuckerrüben	% AF	0,3	0,0	0,3
1271	dar. Silomais	% AF	18,4	9,9	20,3
1275	dar. sonst. Ackerfutter	% AF	18,2	22,0	17,1
1284	dar. nachwachs. Rohstoffe / Energiepflanzen	% AF	0,0	0,0	0,0
1300	Viehbesatz	VE / 100 ha LF	96,6	85,2	100,0
1330	dar. Rinder	VE / 100 ha LF	96,1	84,4	99,6
1335	dar. Milchkühe	VE / 100 ha LF	60,5	49,6	63,5
1336	dar. Mutter- und Ammenkühe	VE / 100 ha LF	0,1	0,0	0,1
1339	dar. Jung- und Mastvieh	VE / 100 ha LF	26,1	22,3	27,0
1350	dar. Schweine	VE / 100 ha LF	0,2	0,1	0,2
1351	dar. Mastschweine und Läufer	VE / 100 ha LF	0,2	0,1	0,1
1352	dar. Zuchtsauen	VE / 100 ha LF	0,0	0,0	0,0
1340	dar. Schafe	VE / 100 ha LF	0,1	0,2	0,1
1320	dar. Pferde	VE / 100 ha LF	0,1	0,3	0,1
1391	Rauhfuttermittelverzehr	GV / Betrieb	145,5	88,9	167,4
Erträge, Leistungen, Preise					
1411	Getreide (ohne Körnermais)	dt / ha	60	54	62
1420	dar. Weizen	dt / ha	65	58	67
1426	dar. Wintergerste	dt / ha	66	65	67
1427	dar. Sommergerste	dt / ha	53	53	53
1433	dar. Roggen	dt / ha	50	47	52
1434	dar. Triticale	dt / ha	56	55	56
1465	Raps	dt / ha	32	28	33
1472	Kartoffeln	dt / ha	220	206	171
1473	Zuckerrüben	dt / ha	467		467
1631	Milchleistung (4 % Fett)	kg / Kuh	9.088	7.671	9.281
1632	Milchleistung (nat. Fettgehalt)	kg / Kuh	8.775	7.265	8.993
1612	Lebend geborene Ferkel	Ferkel / Sau			
1511	Getreideerlös insges.(netto; o. Körnermais)	€ / dt	15,71	15,46	15,64
1520	Weizenerlös (netto)	€ / dt	15,95	16,26	15,87
1526	Wintergersteerlös (netto)	€ / dt	14,08	14,62	13,88
1527	Sommergersteerlös (netto)	€ / dt	16,35	14,75	16,65
1533	Roggenerlös (netto)	€ / dt	16,08	16,14	13,52
1534	Triticaleerlös (netto)	€ / dt	13,22	25,00	13,18
1565	Rapselerlös (netto)	€ / dt	38,33	33,13	38,98
1572	Kartoffelerlös (netto)	€ / dt	62,30	81,68	25,61
1573	Zuckerrübenerlös (netto)	€ / dt	2,54		2,54
1731	Milcherlös (netto bei 4 % Fett)	€ / dt	32,48	33,33	32,43
1732	Milcherlös (netto bei nat. Fettgehalt)	€ / dt	33,63	35,22	33,46

**Spezialisierte Milchviehbetriebe insgesamt
und untergliedert nach Bestandsgröße Milchkühe in Stück**

Blatt 2 von 4

Kenn- zahl	Bezeichnung	Maß- einheit	Milchviehbetriebe		
			Alle	40 bis 60 Milchkühe	über 60 Milchkühe
0001	Betriebe	Anzahl	62	13	46
Bilanz					
2000	Summe Aktiva (Bilanzvermögen)	€ / Betrieb	1.118.306	633.680	1.282.608
2000	Summe Aktiva (Bilanzvermögen)	€ / ha LF	7.401	6.051	7.641
2100	Sachanlagen gesamt	€ / ha LF	5.892	4.855	6.071
2111	dar. Boden	€ / ha LF	2.401	2.513	2.386
2115	dar. Gebäude, baul. Anlagen	€ / ha LF	1.312	837	1.380
2120	dar. techn. Anlagen u. Maschinen	€ / ha LF	1.750	1.279	1.825
2130	dar. andere Anlagen insges.	€ / ha LF	122	101	129
2160	dar. Anlagen im Bau, Anzahlungen	€ / ha LF	286	67	335
2200	Finanzanlagen	€ / ha LF	37	17	41
2211	dar. Anteile an verbund. Untern.	€ / ha LF	0	0	0
2213	dar. Beteiligungen	€ / ha LF	32	9	36
2300	Tiervermögen	€ / ha LF	656	596	675
2320	dar. Rinder	€ / ha LF	653	591	673
2330	dar. Schweine	€ / ha LF	0	0	0
2400	Umlaufvermögen (ohne Tiere)	€ / ha LF	796	565	834
2410	dav. Vorräte	€ / ha LF	344	316	351
2412	dar. Feldinventar	€ / ha LF	304	267	313
2420	dav. Finanzumlaufvermögen	€ / ha LF	453	249	483
2431	dar. Forderungen aus Liefer. u. Leist.	€ / ha LF	128	92	137
2450	dar. Bank, Kasse	€ / ha LF	228	85	243
9041	Eigenkapital (+ 50% Sonderposten)	€ / ha LF	4.704	4.011	4.761
3600	dar. Geschäftsguth., gez. Kapital	€ / ha LF	0	0	0
3140	Sonderposten gesamt	€ / ha LF	391	194	429
3400	Rückstellungen	€ / ha LF	36	54	33
3500	Verbindlichkeiten	€ / ha LF	2.446	1.887	2.610
3510	dar. geg. Kreditinstituten	€ / ha LF	2.134	1.488	2.306
3521	dar. aus Lieferungen u. Leistungen	€ / ha LF	186	168	195
9280	Anlagenintensität	%	71	66	71
9281	Veralterungsgrad abnutzbares Anlagenverm.	%	68	74	67
9292	Fremdkapitaldeckung II	%	126	129	123
Investitionen, Finanzierung					
8300	Bruttoinvestitionen	€ / ha LF	894	1.036	882
8231	Zugang Boden	€ / ha LF	120	443	68
8232	Zugang Wirtschaftsgeb.u.baul. Anl.	€ / ha LF	11	60	2
8251	Zugang Anlagen im Bau, Anzahlung	€ / ha LF	404	38	484
8241	Zugang techn. Anlagen u. Masch.	€ / ha LF	329	487	294
2800	Veränderung Tiervermögen	€ / ha LF	-7	9	-10
8400	Nettoinvestitionen	€ / ha LF	347	307	370
8401	Nettoinvestitionen	€ / AK	17.000	17.181	18.067
8404	Veränderung Sachanlageverm. (o. Boden)	%	6	6	7
9314	Nettoverbindlichkeiten	€ / ha LF	1.993	1.638	2.127
9315	Veränd. Nettoverbindlichkeiten	€ / ha LF	358	242	398
9318	Tilg. von Verbindlichkeiten gesamt	€ / ha LF	342	239	361
2920	Veränd. Finanzumlaufvermögen	€ / ha LF	-66	-53	-76
3822	Veränderung Sonder-AfA	€ / ha LF	-2	0	-3

**Spezialisierte Milchviehbetriebe insgesamt
und untergliedert nach Bestandsgröße Milchkühe in Stück**

Blatt 3 von 4

Kenn- zahl	Bezeichnung	Maß- einheit	Milchviehbetriebe		
			Alle	40 bis 60 Milchkühe	über 60 Milchkühe
0001	Betriebe	Anzahl	62	13	46
Gewinn- und Verlustrechnung					
Ertrag					
4010	Umsatzerlöse	€ / ha LF	2.279	1.567	2.422
4100	dar. landwirtschaftl. Pflanzenprod.	€ / ha LF	194	146	206
4112	dar. Getreide (ohne Körnermais)	€ / ha LF	112	92	116
4120	dar. Ölf., Hülsenfr., Faserpfl.	€ / ha LF	70	46	77
4130	dar. Kartoffeln	€ / ha LF	0	2	0
4140	dar. Zuckerrüben	€ / ha LF	2	0	3
4173	dar. nachwachs. Rohstoffe / Energiepfl.	€ / ha LF	0	0	0
4200	dar. Tierproduktion	€ / ha LF	1.965	1.373	2.094
4220	dar. Rinder	€ / ha LF	173	136	182
4230	dar. Milch	€ / ha LF	1.786	1.235	1.907
4240	dar. Schweine	€ / ha LF	1	0	1
4260	dar. Geflügel, Eier	€ / ha LF	2	1	1
4300	dar. Obst, Weinbau	€ / ha LF	0	0	0
4360	dar. Nebenbetr., Handel, Dienstleist.	€ / ha LF	118	47	118
4378	dar. Mieten u. Pachten	€ / ha LF	6	5	6
4379	dar. zeitraumzugehörige Ust.	€ / ha LF	0	0	0
4368	dar. Lohnarbeit, Masch.miete	€ / ha LF	16	27	14
4400	Bestandsveränderungen	€ / ha LF	-1	2	-2
4500	Sonst. betr. Erträge	€ / ha LF	533	662	502
4510	dar. Zulagen u. Zuschüsse	€ / ha LF	425	503	407
4660	dar. betriebsbezogene Zahlungen	€ / ha LF	381	461	362
4670	dar. EU-Direktzahlungen (bis WJ 14/15 Betriebsprämie)	€ / ha LF	274	285	272
4671	dav. Basisprämie - gültig ab WJ 15/16	€ / ha LF	176	184	174
4672	dav. Greening-Prämie - gültig ab WJ 15/16	€ / ha LF	83	82	83
4673	dav. Umverteilungsprämie - gültig ab WJ 15/16	€ / ha LF	13	18	12
4674	dav. Förderung für Junglandwirte - gültig ab WJ 15/16	€ / ha LF	2	1	2
4680	dar. Ausgleichszulage	€ / ha LF	44	54	42
4690	dar. für umweltger. Agrarprod.	€ / ha LF	56	116	41
4698	dar. sonstige Zuschüsse	€ / ha LF	3	5	3
4520	dar. aufwandsbezogene Zahlungen	€ / ha LF	41	40	42
4560	dar. Agrardieselerstattung	€ / ha LF	31	26	33
4550	dar. Investitionszuschüsse	€ / ha LF	8	14	8
4900	dar. zeitraumfremde Erträge	€ / ha LF	35	81	23
Aufwand					
5100	Materialaufwand	€ / ha LF	1.147	824	1.225
5110	dar. Pflanzenproduktion	€ / ha LF	243	188	257
5111	dar. Saat- u. Pflanzgut	€ / ha LF	71	64	73
5112	dar. Düngemittel	€ / ha LF	94	70	100
5113	dar. Pflanzenschutz	€ / ha LF	50	30	55
5210	dar. Tierproduktion	€ / ha LF	547	326	601
5211	dar. Tierzukauf	€ / ha LF	6	4	6
5280	dar. Futtermittelzukauf	€ / ha LF	361	210	398
5292	dar. Tierarzt	€ / ha LF	61	41	66
5293	dar. Besamung	€ / ha LF	32	20	35
5294	dar. sonst. bezogene Leist. Tierprod.	€ / ha LF	40	24	44
5330	dar. Nebenbetr., Handel, Dienstleist.	€ / ha LF	19	0	20
5350	dar. sonst. Materialaufwand	€ / ha LF	339	311	347
5352	dar. Heizmat., Strom	€ / ha LF	72	63	73
5354	dar. Wasser, Abwasser	€ / ha LF	17	15	17
5355	dar. Treib- u. Schmierstoffe	€ / ha LF	153	150	154
5357	dar. Lohnarbeit, Masch.miete	€ / ha LF	93	77	99

**Spezialisierte Milchviehbetriebe insgesamt
und untergliedert nach Bestandsgröße Milchkühe in Stück**

Blatt 4 von 4

Kenn- zahl	Bezeichnung	Maß- einheit	Milchviehbetriebe		
			Alle	40 bis 60 Milchkühe	über 60 Milchkühe
0001	Betriebe	Anzahl	62	13	46
Aufwand					
5500	Personalaufwand (ohne BUV)	€ / ha LF	299	91	327
5501	Personalaufwand (ohne BUV)	€ / eAK	29.792	23.736	30.093
5600	Betriebswirtschaftliche AfA	€ / ha LF	486	373	502
5636	dar. Wirtschaftsgeb. u. baul. Anl.	€ / ha LF	110	70	116
5642	dar. Maschinen u. Geräte	€ / ha LF	257	181	266
5641	dar. Betriebsvorrichtungen	€ / ha LF	89	89	90
5700	Sonst. betriebl. Aufwand	€ / ha LF	508	595	493
5710	dar. Unterhaltung	€ / ha LF	223	187	230
5715	dar. Gebäude u. baul. Anlagen	€ / ha LF	36	19	38
5720	dar. techn. Anl., Masch., Fuhrp.	€ / ha LF	184	167	189
5730	dar. Betriebsversicherung	€ / ha LF	91	94	89
5731	dar. betriebliche Unfallversicherung	€ / ha LF	23	24	23
5742	dar. Pachten	€ / ha LF	84	85	86
5765	Pachtpreis / ha Pachtfläche	€ / ha	134	128	137
5764	dar. zeitraumzugehörige Vorsteuer	€ / ha LF	7	26	4
5770	dar. zeitraumfremder Aufwand	€ / ha LF	18	84	7
Unternehmensergebnis					
6000	Betriebsergebnis	€ / ha LF	371	349	374
4000	Betriebliche Erträge	€ / ha LF	2.811	2.232	2.921
5000	Betriebliche Aufwendungen	€ / ha LF	2.440	1.882	2.547
7000	Finanzergebnis	€ / ha LF	-59	-33	-66
7230	dar. Zinsaufwand	€ / ha LF	46	33	49
7800	Steuern vom Einkommen u. Ertrag	€ / ha LF	0	0	0
7900	Sonstige Steuern	€ / ha LF	12	12	12
7910	Unternehmensertrag	€ / ha LF	2.815	2.232	2.926
7920	Unternehmensaufwand vor Steuern	€ / ha LF	2.515	1.928	2.630
Rentabilität					
9000	Gewinn/Jahresübersch. vor Steuern	€ / Betrieb	45.292	31.839	49.732
9000	Gewinn/Jahresübersch. vor Steuern	€ / ha LF	300	304	296
9004	Ordentliches Ergebnis	€ / Betrieb	45.331	31.984	50.510
9004	Ordentliches Ergebnis	€ / ha LF	300	305	301
9006	Gewinn + Personalaufwand (ohne BUV)	€ / AK	29.312	22.139	30.429
9007	Ordentliches Ergeb. + Personalaufw. (o. BUV)	€ / AK	29.325	22.217	30.655
9008	Ordentliches Ergeb. + Personalaufw. (o. BUV)	€ / ha LF	599	396	628
9071	Betriebseinkommen	€ / ha LF	734	528	767
9073	Relative Faktorentlohnung	%	79,4	66,6	81,9
9103	Ordentliche Rentabilitätsrate	%	-1,7	-7,5	-0,7
9120	Gesamtkapitalrentabilität	%	0,0	-2,2	0,4
9131	Eigenkapitalrentabilität (ohne Boden)	%	0,0	0,0	0,0
Liquidität / Stabilität					
9601	Liquidität 1. Grades	%	87	23	101
9221	Cashflow I	€ / ha LF	760	729	757
9223	Cashflow III (zur Neufinanzierung verfügbar)	€ / ha LF	155	274	124
9240	Kapitaldienst	€ / ha LF	387	272	410
9231	Langfristige Kapitaldienstgrenze	€ / ha LF	-57	76	-83
9232	Mittelfristige Kapitaldienstgrenze	€ / ha LF	53	145	33
9233	Kurzfristige Kapitaldienstgrenze	€ / ha LF	430	453	420
9241	Ausschöpf. d. langfr. Kapitaldienstgr.	%	<Null	360	<Null
9242	Ausschöpf. d. mittelfr. Kapitaldienstgr.	%	736	187	1.232
9243	Ausschöpf. d. kurzfr. Kapitaldienstgr.	%	90	60	98
9270	Eigenkapitalquote	%	64	66	62
9230	Eigenkapitalveränderung	€ / ha LF	2	57	-12
9239	Bereinigte Eigenkapitalveränderung	€ / ha LF	-103	43	-132
9238	Bereinigte Eigenkapitalveränderung	€ / AK	-5.027	2.391	-6.453
Unternehmerfamilie					
9502	Gesamteinkommen	€ / Betrieb	45.554	32.133	50.001
9503	Verfügbares Einkommen	€ / Betrieb	13.737	14.997	12.916
3210	Entnahmen Lebenshaltung	€ / Betrieb	25.378	21.298	27.833
3395	Nettoentnahmen	€ / nAK	26.820	17.526	29.733

Verbundbetriebe
Oberstes und unterstes Viertel nach Benchmarkingpunkten

Blatt 1 von 4

Kennzahl	Bezeichnung	Maßeinheit	Betriebe gesamt	oberstes Viertel	unterstes Viertel
0001	Betriebe	Anzahl	35	9	9
Faktorausstattung					
1006	Wirtschaftliche Betriebsgröße	€ / ha LF	1.485	1.526	1.459
1030	Landw. genutzte Fläche (LF)	ha / Betrieb	180,7	197,7	238,1
1033	dar. zugepachtete LF (Netto)	ha / Betrieb	123,4	130,0	192,5
1150	Ackerfläche	% LF	77,4	80,6	80,0
1160	Dauergrünland	% LF	22,2	19,0	20,0
1056	Ertragsmesszahl	EMZ / a	37	39	36
1110	Arbeitskräfte insgesamt	AK / Betrieb	2,56	3,23	2,53
1113	dar. Familienarbeitskräfte	FAK / Betrieb	1,60	1,85	1,55
1120	Nicht entlohnte Arbeitskräfte	nAK / Betrieb	1,41	1,54	1,36
1114	AK-Besatz	AK / 100 ha LF	1,41	1,63	1,06
1130	Lohnansatz	€ / Betrieb	47.717	51.686	46.891
Produktionsstruktur					
1151	Ackerfläche (Anfang des Jahres)	ha AF / Betrieb	141,4	162,8	195,0
1210	dar. Getreide (ohne Körnermais)	% AF	58,7	61,9	53,6
1230	dar. Ölfrüchte, Hülsenfr., Faserpflanzen	% AF	14,5	9,2	19,3
1237	dar. Winterraps	% AF	13,5	9,0	19,0
1240	dar. Kartoffeln	% AF	0,3	0,2	0,5
1250	dar. Zuckerrüben	% AF	0,9	1,6	0,6
1271	dar. Silomais	% AF	8,1	7,2	11,8
1275	dar. sonst. Ackerfutter	% AF	9,5	8,2	8,2
1284	dar. nachwachs. Rohstoffe / Energiepflanzen	% AF	0,9	0,0	0,1
1300	Viehbesatz	VE / 100 ha LF	49,1	42,0	52,8
1330	dar. Rinder	VE / 100 ha LF	40,6	36,7	37,8
1335	dar. Milchkühe	VE / 100 ha LF	9,9	13,4	5,5
1336	dar. Mutter- und Ammenkühe	VE / 100 ha LF	13,3	6,2	17,3
1339	dar. Jung- und Mastvieh	VE / 100 ha LF	12,4	9,3	13,8
1350	dar. Schweine	VE / 100 ha LF	5,1	0,2	10,9
1351	dar. Mastschweine und Läufer	VE / 100 ha LF	4,5	0,2	9,4
1352	dar. Zuchtsauen	VE / 100 ha LF	0,1	0,0	0,3
1340	dar. Schafe	VE / 100 ha LF	0,2	0,0	0,2
1320	dar. Pferde	VE / 100 ha LF	0,5	0,0	0,2
1391	Rauhfuttermittelverzehr	GV / Betrieb	78,2	84,5	90,9
Erträge, Leistungen, Preise					
1411	Getreide (ohne Körnermais)	dt / ha	62	74	56
1420	dar. Weizen	dt / ha	67	79	61
1426	dar. Wintergerste	dt / ha	72	94	60
1427	dar. Sommergerste	dt / ha	48		45
1433	dar. Roggen	dt / ha	40	34	46
1434	dar. Triticale	dt / ha	52	57	49
1465	Raps	dt / ha	30	35	28
1472	Kartoffeln	dt / ha	242	230	247
1473	Zuckerrüben	dt / ha	730	770	846
1631	Milchleistung (4 % Fett)	kg / Kuh	8.639	8.571	8.190
1632	Milchleistung (nat. Fettgehalt)	kg / Kuh	8.212	8.182	7.619
1612	Lebend geborene Ferkel	Ferkel / Sau	17		17
1511	Getreideerlös insges.(netto; o. Körnermais)	€ / dt	16,01	16,79	14,90
1520	Weizenerlös (netto)	€ / dt	16,89	17,83	15,66
1526	Wintergersteerlös (netto)	€ / dt	14,30	14,55	14,05
1527	Sommergersteerlös (netto)	€ / dt	15,46		15,61
1533	Roggenerlös (netto)	€ / dt	15,83	18,37	13,05
1534	Triticaleerlös (netto)	€ / dt	14,95	14,92	13,49
1565	Rapselerlös (netto)	€ / dt	37,33	38,76	37,09
1572	Kartoffelerlös (netto)	€ / dt	43,79	52,20	40,95
1573	Zuckerrübenelerlös (netto)	€ / dt	2,40	2,63	2,10
1731	Milcherlös (netto bei 4 % Fett)	€ / dt	32,53	33,01	32,98
1732	Milcherlös (netto bei nat. Fettgehalt)	€ / dt	34,24	34,61	35,46

Verbundbetriebe
Oberstes und unterstes Viertel nach Benchmarkingpunkten

Blatt 2 von 4

Kennzahl	Bezeichnung	Maßeinheit	Betriebe gesamt	oberstes Viertel	unterstes Viertel
0001	Betriebe	Anzahl	35	9	9
Bilanz					
2000	Summe Aktiva (Bilanzvermögen)	€ / Betrieb	907.693	1.040.572	854.546
2000	Summe Aktiva (Bilanzvermögen)	€ / ha LF	5.022	5.263	3.590
2100	Sachanlagen gesamt	€ / ha LF	3.933	3.909	2.723
2111	dar. Boden	€ / ha LF	2.253	2.365	1.430
2115	dar. Gebäude, baul. Anlagen	€ / ha LF	616	489	341
2120	dar. techn. Anlagen u. Maschinen	€ / ha LF	900	920	808
2130	dar. andere Anlagen insges.	€ / ha LF	99	82	134
2160	dar. Anlagen im Bau, Anzahlungen	€ / ha LF	31	46	9
2200	Finanzanlagen	€ / ha LF	28	52	16
2211	dar. Anteile an verbund. Untern.	€ / ha LF	0	0	0
2213	dar. Beteiligungen	€ / ha LF	27	51	16
2300	Tiervermögen	€ / ha LF	289	247	293
2320	dar. Rinder	€ / ha LF	266	232	261
2330	dar. Schweine	€ / ha LF	10	0	22
2400	Umlaufvermögen (ohne Tiere)	€ / ha LF	744	1.029	524
2410	dav. Vorräte	€ / ha LF	398	359	396
2412	dar. Feldinventar	€ / ha LF	345	335	367
2420	dav. Finanzumlaufvermögen	€ / ha LF	346	671	128
2431	dar. Forderungen aus Liefer. u. Leist.	€ / ha LF	72	121	53
2450	dar. Bank, Kasse	€ / ha LF	215	490	32
9041	Eigenkapital (+ 50% Sonderposten)	€ / ha LF	3.346	4.047	1.604
3600	dar. Geschäftsguth., gez. Kapital	€ / ha LF	0	0	0
3140	Sonderposten gesamt	€ / ha LF	77	69	68
3400	Rückstellungen	€ / ha LF	62	87	31
3500	Verbindlichkeiten	€ / ha LF	1.571	1.094	1.912
3510	dar. geg. Kreditinstituten	€ / ha LF	1.214	963	1.604
3521	dar. aus Lieferungen u. Leistungen	€ / ha LF	143	62	280
9280	Anlagenintensität	%	61	56	58
9281	Veralterungsgrad abnutzbares Anlagenverm.	%	71	73	73
9292	Fremdkapitaldeckung II	%	126	194	91
Investitionen, Finanzierung					
8300	Bruttoinvestitionen	€ / ha LF	251	338	161
8231	Zugang Boden	€ / ha LF	59	63	79
8232	Zugang Wirtschaftsgeb.u.baul. Anl.	€ / ha LF	24	0	0
8251	Zugang Anlagen im Bau, Anzahlung	€ / ha LF	11	53	4
8241	Zugang techn. Anlagen u. Masch.	€ / ha LF	163	236	67
2800	Veränderung Tiervermögen	€ / ha LF	-13	-14	-3
8400	Nettoinvestitionen	€ / ha LF	-61	21	-115
8401	Nettoinvestitionen	€ / AK	-4.312	1.263	-10.859
8404	Veränderung Sachanlageverm. (o. Boden)	%	-5	2	-12
9314	Nettoverbindlichkeiten	€ / ha LF	1.225	423	1.784
9315	Veränd. Nettoverbindlichkeiten	€ / ha LF	-94	-239	46
9318	Tilg. von Verbindlichkeiten gesamt	€ / ha LF	224	94	280
2920	Veränd. Finanzumlaufvermögen	€ / ha LF	-11	174	-28
3822	Veränderung Sonder-AfA	€ / ha LF	-4	-7	-5

Verbundbetriebe
Oberstes und unterstes Viertel nach Benchmarkingpunkten

Blatt 3 von 4

Kennzahl	Bezeichnung	Maßeinheit	Betriebe gesamt	oberstes Viertel	unterstes Viertel
0001	Betriebe	Anzahl	35	9	9
Gewinn- und Verlustrechnung					
Ertrag					
4010	Umsatzerlöse	€ / ha LF	1.451	1.782	1.297
4100	dar. landwirtschaftl. Pflanzenprod.	€ / ha LF	587	775	529
4112	dar. Getreide (ohne Körnermais)	€ / ha LF	407	622	305
4120	dar. Ölf., Hülsenfr., Faserpfl.	€ / ha LF	123	100	164
4130	dar. Kartoffeln	€ / ha LF	11	12	22
4140	dar. Zuckerrüben	€ / ha LF	12	26	9
4173	dar. nachwachs. Rohstoffe / Energiepfl.	€ / ha LF	8	0	1
4200	dar. Tierproduktion	€ / ha LF	701	900	607
4220	dar. Rinder	€ / ha LF	210	137	286
4230	dar. Milch	€ / ha LF	280	391	147
4240	dar. Schweine	€ / ha LF	54	1	95
4260	dar. Geflügel, Eier	€ / ha LF	32	21	75
4300	dar. Obst, Weinbau	€ / ha LF	32	0	0
4360	dar. Nebenbetr., Handel, Dienstleist.	€ / ha LF	125	108	152
4378	dar. Mieten u. Pachten	€ / ha LF	22	16	6
4379	dar. zeitraumzugehörige Ust.	€ / ha LF	0	0	0
4368	dar. Lohnarbeit, Masch.miete	€ / ha LF	56	56	54
4400	Bestandsveränderungen	€ / ha LF	-16	-25	-8
4500	Sonst. betr. Erträge	€ / ha LF	534	539	428
4510	dar. Zulagen u. Zuschüsse	€ / ha LF	445	424	360
4660	dar. betriebsbezogene Zahlungen	€ / ha LF	397	401	332
4670	dar. EU-Direktzahlungen (bis WJ 14/15 Betriebsprämie)	€ / ha LF	273	274	269
4671	dav. Basisprämie - gültig ab WJ 15/16	€ / ha LF	176	182	174
4672	dav. Greening-Prämie - gültig ab WJ 15/16	€ / ha LF	85	83	86
4673	dav. Umverteilungsprämie - gültig ab WJ 15/16	€ / ha LF	11	9	8
4674	dav. Förderung für Junglandwirte - gültig ab WJ 15/16	€ / ha LF	2	0	0
4680	dar. Ausgleichszulage	€ / ha LF	22	18	23
4690	dar. für umweltger. Agrarprod.	€ / ha LF	86	108	24
4698	dar. sonstige Zuschüsse	€ / ha LF	5	1	8
4520	dar. aufwandsbezogene Zahlungen	€ / ha LF	47	22	29
4560	dar. Agrardieselerstattung	€ / ha LF	22	22	24
4550	dar. Investitionszuschüsse	€ / ha LF	20	0	0
4900	dar. zeitraumfremde Erträge	€ / ha LF	43	73	22
Aufwand					
5100	Materialaufwand	€ / ha LF	787	831	836
5110	dar. Pflanzenproduktion	€ / ha LF	270	237	291
5111	dar. Saat- u. Pflanzgut	€ / ha LF	58	52	64
5112	dar. Düngemittel	€ / ha LF	112	107	118
5113	dar. Pflanzenschutz	€ / ha LF	66	63	80
5210	dar. Tierproduktion	€ / ha LF	237	275	262
5211	dar. Tierzukauf	€ / ha LF	56	6	118
5280	dar. Futtermittelzukauf	€ / ha LF	113	180	95
5292	dar. Tierarzt	€ / ha LF	24	27	22
5293	dar. Besamung	€ / ha LF	7	9	2
5294	dar. sonst. bezogene Leist. Tierprod.	€ / ha LF	19	32	9
5330	dar. Nebenbetr., Handel, Dienstleist.	€ / ha LF	25	49	25
5350	dar. sonst. Materialaufwand	€ / ha LF	245	270	257
5352	dar. Heizmat., Strom	€ / ha LF	29	27	34
5354	dar. Wasser, Abwasser	€ / ha LF	6	4	6
5355	dar. Treib- u. Schmierstoffe	€ / ha LF	111	108	120
5357	dar. Lohnarbeit, Masch.miete	€ / ha LF	91	107	97

Verbundbetriebe
Oberstes und unterstes Viertel nach Benchmarkingpunkten

Blatt 4 von 4

Kennzahl	Bezeichnung	Maßeinheit	Betriebe gesamt	oberstes Viertel	unterstes Viertel
0001	Betriebe	Anzahl	35	9	9
Aufwand					
5500	Personalaufwand (ohne BUV)	€ / ha LF	180	254	160
5501	Personalaufwand (ohne BUV)	€ / eAK	28.482	29.674	32.527
5600	Betriebswirtschaftliche AfA	€ / ha LF	285	250	261
5636	dar. Wirtschaftsgeb. u. baul. Anl.	€ / ha LF	51	40	33
5642	dar. Maschinen u. Geräte	€ / ha LF	175	154	156
5641	dar. Betriebsvorrichtungen	€ / ha LF	24	27	32
5700	Sonst. betriebl. Aufwand	€ / ha LF	468	398	473
5710	dar. Unterhaltung	€ / ha LF	172	109	210
5715	dar. Gebäude u. baul. Anlagen	€ / ha LF	43	20	41
5720	dar. techn. Anl., Masch., Fuhrp.	€ / ha LF	128	89	169
5730	dar. Betriebsversicherung	€ / ha LF	71	62	68
5731	dar. betriebliche Unfallversicherung	€ / ha LF	16	15	12
5742	dar. Pachten	€ / ha LF	126	161	127
5765	Pachtpreis / ha Pachtfläche	€ / ha	187	237	167
5764	dar. zeitraumzugehörige Vorsteuer	€ / ha LF	7	0	7
5770	dar. zeitraumfremder Aufwand	€ / ha LF	5	8	0
Unternehmensergebnis					
6000	Betriebsergebnis	€ / ha LF	249	563	-13
4000	Betriebliche Erträge	€ / ha LF	1.969	2.297	1.717
5000	Betriebliche Aufwendungen	€ / ha LF	1.720	1.733	1.731
7000	Finanzergebnis	€ / ha LF	-34	-15	-46
7230	dar. Zinsaufwand	€ / ha LF	31	17	47
7800	Steuern vom Einkommen u. Ertrag	€ / ha LF	0	0	0
7900	Sonstige Steuern	€ / ha LF	12	12	12
7910	Unternehmensertrag	€ / ha LF	1.970	2.298	1.718
7920	Unternehmensaufwand vor Steuern	€ / ha LF	1.767	1.763	1.789
Rentabilität					
9000	Gewinn/Jahresübersch. vor Steuern	€ / Betrieb	36.645	105.910	-16.893
9000	Gewinn/Jahresübersch. vor Steuern	€ / ha LF	203	536	-71
9004	Ordentliches Ergebnis	€ / Betrieb	30.361	93.187	-21.940
9004	Ordentliches Ergebnis	€ / ha LF	168	471	-92
9006	Gewinn + Personalaufwand (ohne BUV)	€ / AK	27.082	48.296	8.337
9007	Ordentliches Ergeb. + Personalaufw. (o. BUV)	€ / AK	24.623	44.360	6.344
9008	Ordentliches Ergeb. + Personalaufw. (o. BUV)	€ / ha LF	348	725	67
9071	Betriebseinkommen	€ / ha LF	512	911	246
9073	Relative Faktorentlohnung	%	72,4	109,5	41,9
9103	Ordentliche Rentabilitätsrate	%	-4,9	9,1	-16,8
9120	Gesamtkapitalrentabilität	%	-1,3	4,3	-6,8
9131	Eigenkapitalrentabilität (ohne Boden)	%	0,0	8,2	0,0
Liquidität / Stabilität					
9601	Liquidität 1. Grades	%	80	455	6
9221	Cashflow I	€ / ha LF	504	790	181
9223	Cashflow III (zur Neufinanzierung verfügbar)	€ / ha LF	117	458	-170
9240	Kapitaldienst	€ / ha LF	255	111	326
9231	Langfristige Kapitaldienstgrenze	€ / ha LF	-21	183	-151
9232	Mittelfristige Kapitaldienstgrenze	€ / ha LF	31	224	-117
9233	Kurzfristige Kapitaldienstgrenze	€ / ha LF	265	435	110
9241	Ausschöpf. d. langfr. Kapitaldienstgr.	%	<Null	61	<Null
9242	Ausschöpf. d. mittelfr. Kapitaldienstgr.	%	836	50	<Null
9243	Ausschöpf. d. kurzfr. Kapitaldienstgr.	%	96	26	296
9270	Eigenkapitalquote	%	67	77	45
9230	Eigenkapitalveränderung	€ / ha LF	27	268	-157
9239	Bereinigte Eigenkapitalveränderung	€ / ha LF	-52	166	-198
9238	Bereinigte Eigenkapitalveränderung	€ / AK	-3.703	10.182	-18.583
Unternehmerfamilie					
9502	Gesamteinkommen	€ / Betrieb	43.759	110.851	-14.744
9503	Verfügbares Einkommen	€ / Betrieb	18.330	72.773	-33.063
3210	Entnahmen Lebenshaltung	€ / Betrieb	20.634	28.299	14.628
3395	Nettoentnahmen	€ / nAK	23.008	33.497	14.133

**Verbundbetriebe untergliedert nach Betriebstypen
*und gemeinsame Gruppe spezialisierter Veredlungs- und Veredlungsverbundbetriebe**

Blatt 1 von 4

Kennzahl	Bezeichnung	Maßeinheit	Betriebe gesamt	Milchviehverbundbetr.	Sonstige Verbundbetr.	gemeinsame Gruppe *
0001	Betriebe	Anzahl	35	10	22	8
Faktorausstattung						
1006	Wirtschaftliche Betriebsgröße	€ / ha LF	1.485	1.826	1.169	3.001
1030	Landw. genutzte Fläche (LF)	ha / Betrieb	180,7	243,5	154,5	125,9
1033	dar. zugepachtete LF (Netto)	ha / Betrieb	123,4	182,4	97,4	74,8
1150	Ackerfläche	% LF	77,4	86,3	70,3	82,5
1160	Dauergrünland	% LF	22,2	13,5	29,5	17,5
1056	Ertragsmesszahl	EMZ / a	37	42	34	39
1110	Arbeitskräfte insgesamt	AK / Betrieb	2,56	3,19	2,09	4,72
1113	dar. Familienarbeitskräfte	FAK / Betrieb	1,60	1,99	1,40	1,46
1120	Nicht entlohnte Arbeitskräfte	nAK / Betrieb	1,41	1,57	1,36	1,31
1114	AK-Besatz	AK / 100 ha LF	1,41	1,31	1,35	3,74
1130	Lohnansatz	€ / Betrieb	47.717	52.977	46.021	44.301
Produktionsstruktur						
1151	Ackerfläche (Anfang des Jahres)	ha AF / Betrieb	141,4	208,5	111,8	104,7
1210	dar. Getreide (ohne Körnermais)	% AF	58,7	57,3	57,8	63,8
1230	dar. Ölf Früchte, Hülsenfr., Faserpflanzen	% AF	14,5	18,8	11,1	19,0
1237	dar. Wintererbsen	% AF	13,5	18,4	9,3	18,2
1240	dar. Kartoffeln	% AF	0,3	0,1	0,4	0,1
1250	dar. Zuckerrüben	% AF	0,9	1,5	0,5	0,0
1271	dar. Silomais	% AF	8,1	12,5	5,8	10,7
1275	dar. sonst. Ackerfutter	% AF	9,5	6,7	13,3	2,8
1284	dar. nachwachs. Rohstoffe / Energiepflanzen	% AF	0,9	0,0	0,1	0,0
1300	Viehbesatz	VE / 100 ha LF	49,1	38,6	53,7	175,0
1330	dar. Rinder	VE / 100 ha LF	40,6	38,1	46,3	15,8
1335	dar. Milchkühe	VE / 100 ha LF	9,9	25,6	0,0	0,0
1336	dar. Mutter- und Ammenkühe	VE / 100 ha LF	13,3	0,2	23,3	8,3
1339	dar. Jung- und Mastvieh	VE / 100 ha LF	12,4	8,3	16,6	6,4
1350	dar. Schweine	VE / 100 ha LF	5,1	0,2	3,7	55,2
1351	dar. Mastschweine und Läufer	VE / 100 ha LF	4,5	0,2	3,5	50,2
1352	dar. Zuchtsauen	VE / 100 ha LF	0,1	0,0	0,0	1,0
1340	dar. Schafe	VE / 100 ha LF	0,2	0,0	0,4	1,3
1320	dar. Pferde	VE / 100 ha LF	0,5	0,3	0,7	0,1
1391	Rauhfuttermittelverzehrer	GV / Betrieb	78,2	93,5	78,8	21,9
Erträge, Leistungen, Preise						
1411	Getreide (ohne Körnermais)	dt / ha	62	69	55	68
1420	dar. Weizen	dt / ha	67	72	60	69
1426	dar. Wintergerste	dt / ha	72	72	72	80
1427	dar. Sommergerste	dt / ha	48	55	46	48
1433	dar. Roggen	dt / ha	40	60	32	
1434	dar. Triticale	dt / ha	52	50	50	63
1465	Raps	dt / ha	30	32	25	39
1472	Kartoffeln	dt / ha	242	209	248	149
1473	Zuckerrüben	dt / ha	730	690	846	
1631	Milchleistung (4 % Fett)	kg / Kuh	8.639	8.639		
1632	Milchleistung (nat. Fettgehalt)	kg / Kuh	8.212	8.212		
1612	Lebend geborene Ferkel	Ferkel / Sau	17		10	14
1511	Getreideerlös insges.(netto; o. Körnermais)	€ / dt	16,01	15,43	16,80	15,15
1520	Weizenerlös (netto)	€ / dt	16,89	16,52	17,67	15,50
1526	Wintergersteerlös (netto)	€ / dt	14,30	14,28	14,34	14,63
1527	Sommergersteerlös (netto)	€ / dt	15,46	15,54	15,48	15,15
1533	Roggenerlös (netto)	€ / dt	15,83	13,20	18,01	
1534	Triticaleerlös (netto)	€ / dt	14,95	14,35	15,12	14,66
1565	Rapselerlös (netto)	€ / dt	37,33	37,38	36,60	37,30
1572	Kartoffelerlös (netto)	€ / dt	43,79	55,07	41,34	
1573	Zuckerrübenelerlös (netto)	€ / dt	2,40	2,53	2,10	
1731	Milcherlös (netto bei 4 % Fett)	€ / dt	32,53	32,53		
1732	Milcherlös (netto bei nat. Fettgehalt)	€ / dt	34,24	34,24		

**Verbundbetriebe untergliedert nach Betriebstypen
*und gemeinsame Gruppe spezialisierter Veredlungs- und Veredlungsverbundbetriebe**

Blatt 2 von 4

Kenn- zahl	Bezeichnung	Maß- einheit	Betriebe gesamt	Milchvieh- verbundbetr.	Sonstige Verbundbetr.	gemeinsame Gruppe *
0001	Betriebe	Anzahl	35	10	22	8
Bilanz						
2000	Summe Aktiva (Bilanzvermögen)	€/ Betrieb	907.693	1.138.024	795.230	1.201.735
2000	Summe Aktiva (Bilanzvermögen)	€/ ha LF	5.022	4.673	5.146	9.543
2100	Sachanlagen gesamt	€/ ha LF	3.933	3.631	4.044	8.177
2111	dar. Boden	€/ ha LF	2.253	1.792	2.583	2.651
2115	dar. Gebäude, baul. Anlagen	€/ ha LF	616	685	547	3.262
2120	dar. techn. Anlagen u. Maschinen	€/ ha LF	900	1.063	779	1.622
2130	dar. andere Anlagen insges.	€/ ha LF	99	81	63	294
2160	dar. Anlagen im Bau, Anzahlungen	€/ ha LF	31	4	42	347
2200	Finanzanlagen	€/ ha LF	28	45	19	2
2211	dar. Anteile an verbund. Untern.	€/ ha LF	0	0	0	0
2213	dar. Beteiligungen	€/ ha LF	27	44	18	2
2300	Tiervermögen	€/ ha LF	289	250	331	377
2320	dar. Rinder	€/ ha LF	266	248	306	102
2330	dar. Schweine	€/ ha LF	10	0	6	110
2400	Umlaufvermögen (ohne Tiere)	€/ ha LF	744	707	731	967
2410	dav. Vorräte	€/ ha LF	398	413	343	514
2412	dar. Feldinventar	€/ ha LF	345	396	297	400
2420	dav. Finanzumlaufvermögen	€/ ha LF	346	294	388	453
2431	dar. Forderungen aus Liefer. u. Leist.	€/ ha LF	72	54	86	273
2450	dar. Bank, Kasse	€/ ha LF	215	199	245	127
9041	Eigenkapital (+ 50% Sonderposten)	€/ ha LF	3.346	2.741	3.667	4.772
3600	dar. Geschäftsguth., gez. Kapital	€/ ha LF	0	0	0	0
3140	Sonderposten gesamt	€/ ha LF	77	100	49	1.224
3400	Rückstellungen	€/ ha LF	62	64	55	31
3500	Verbindlichkeiten	€/ ha LF	1.571	1.805	1.399	4.127
3510	dar. geg. Kreditinstituten	€/ ha LF	1.214	1.581	930	3.581
3521	dar. aus Lieferungen u. Leistungen	€/ ha LF	143	196	100	355
9280	Anlagenintensität	%	61	64	58	80
9281	Veralterungsgrad abnutzbares Anlagenverm.	%	71	71	72	51
9292	Fremdkapitaldeckung II	%	126	113	133	69
Investitionen, Finanzierung						
8300	Bruttoinvestitionen	€/ ha LF	251	240	230	575
8231	Zugang Boden	€/ ha LF	59	55	21	166
8232	Zugang Wirtschaftsgeb.u.baul. Anl.	€/ ha LF	24	60	1	2
8251	Zugang Anlagen im Bau, Anzahlung	€/ ha LF	11	-37	36	233
8241	Zugang techn. Anlagen u. Masch.	€/ ha LF	163	182	160	223
2800	Veränderung Tiervermögen	€/ ha LF	-13	-23	-10	-65
8400	Nettoinvestitionen	€/ ha LF	-61	-53	-96	-37
8401	Nettoinvestitionen	€/ AK	-4.312	-4.068	-7.063	-979
8404	Veränderung Sachanlageverm. (o. Boden)	%	-5	-4	-5	-2
9314	Nettoverbindlichkeiten	€/ ha LF	1.225	1.511	1.011	3.674
9315	Veränd. Nettoverbindlichkeiten	€/ ha LF	-94	-117	-116	-173
9318	Tilg. von Verbindlichkeiten gesamt	€/ ha LF	224	288	167	840
2920	Veränd. Finanzumlaufvermögen	€/ ha LF	-11	-58	38	-205
3822	Veränderung Sonder-AfA	€/ ha LF	-4	-5	-2	-7

**Verbundbetriebe untergliedert nach Betriebstypen
*und gemeinsame Gruppe spezialisierter Veredlungs- und Veredlungsverbundbetriebe**

Blatt 3 von 4

Kennzahl	Bezeichnung	Maßeinheit	Betriebe gesamt	Milchviehverbundbetr.	Sonstige Verbundbetr.	gemeinsame Gruppe *
0001	Betriebe	Anzahl	35	10	22	8
Gewinn- und Verlustrechnung						
Ertrag						
4010	Umsatzerlöse	€ / ha LF	1.451	1.698	1.192	4.129
4100	dar. landwirtschaftl. Pflanzenprod.	€ / ha LF	587	723	464	709
4112	dar. Getreide (ohne Körnermais)	€ / ha LF	407	472	351	309
4120	dar. Ölfr., Hülsenfr., Faserpfl.	€ / ha LF	123	188	68	220
4130	dar. Kartoffeln	€ / ha LF	11	6	16	0
4140	dar. Zuckerrüben	€ / ha LF	12	23	6	0
4173	dar. nachwachs. Rohstoffe / Energiepfl.	€ / ha LF	8	0	1	0
4200	dar. Tierproduktion	€ / ha LF	701	820	605	2.938
4220	dar. Rinder	€ / ha LF	210	90	318	264
4230	dar. Milch	€ / ha LF	280	727	0	0
4240	dar. Schweine	€ / ha LF	54	1	47	765
4260	dar. Geflügel, Eier	€ / ha LF	32	1	11	1.889
4300	dar. Obst, Weinbau	€ / ha LF	32	0	0	0
4360	dar. Nebenbetr., Handel, Dienstleist.	€ / ha LF	125	154	110	485
4378	dar. Mieten u. Pachten	€ / ha LF	22	3	39	18
4379	dar. zeitraumzugehörige Ust.	€ / ha LF	0	0	0	0
4368	dar. Lohnarbeit, Masch.miete	€ / ha LF	56	71	44	138
4400	Bestandsveränderungen	€ / ha LF	-16	-31	0	-73
4500	Sonst. betr. Erträge	€ / ha LF	534	478	564	578
4510	dar. Zulagen u. Zuschüsse	€ / ha LF	445	381	499	425
4660	dar. betriebsbezogene Zahlungen	€ / ha LF	397	300	474	325
4670	dar. EU-Direktzahlungen (bis WJ 14/15 Betriebsprämie)	€ / ha LF	273	266	279	276
4671	dav. Basisprämie - gültig ab WJ 15/16	€ / ha LF	176	174	179	174
4672	dav. Greening-Prämie - gültig ab WJ 15/16	€ / ha LF	85	84	85	85
4673	dav. Umverteilungsprämie - gültig ab WJ 15/16	€ / ha LF	11	8	12	13
4674	dav. Förderung für Junglandwirte - gültig ab WJ 15/16	€ / ha LF	2	0	3	5
4680	dar. Ausgleichszulage	€ / ha LF	22	10	31	17
4690	dar. für umweltger. Agrarprod.	€ / ha LF	86	11	150	13
4698	dar. sonstige Zuschüsse	€ / ha LF	5	4	4	9
4520	dar. aufwandsbezogene Zahlungen	€ / ha LF	47	79	25	99
4560	dar. Agrardieselerstattung	€ / ha LF	22	25	21	30
4550	dar. Investitionszuschüsse	€ / ha LF	20	50	1	64
4900	dar. zeitraumfremde Erträge	€ / ha LF	43	59	25	41
Aufwand						
5100	Materialaufwand	€ / ha LF	787	864	696	2.345
5110	dar. Pflanzenproduktion	€ / ha LF	270	339	214	332
5111	dar. Saat- u. Pflanzgut	€ / ha LF	58	70	46	90
5112	dar. Düngemittel	€ / ha LF	112	134	95	133
5113	dar. Pflanzenschutz	€ / ha LF	66	92	42	101
5210	dar. Tierproduktion	€ / ha LF	237	275	195	1.468
5211	dar. Tierzukauf	€ / ha LF	56	18	72	494
5280	dar. Futtermittelzukauf	€ / ha LF	113	150	79	786
5292	dar. Tierarzt	€ / ha LF	24	37	17	19
5293	dar. Besamung	€ / ha LF	7	17	1	0
5294	dar. sonst. bezogene Leist. Tierprod.	€ / ha LF	19	25	18	35
5330	dar. Nebenbetr., Handel, Dienstleist.	€ / ha LF	25	6	35	164
5350	dar. sonst. Materialaufwand	€ / ha LF	245	244	243	381
5352	dar. Heizmat., Strom	€ / ha LF	29	44	20	88
5354	dar. Wasser, Abwasser	€ / ha LF	6	6	7	8
5355	dar. Treib- u. Schmierstoffe	€ / ha LF	111	116	105	144
5357	dar. Lohnarbeit, Masch.miete	€ / ha LF	91	77	99	113

**Verbundbetriebe untergliedert nach Betriebstypen
*und gemeinsame Gruppe spezialisierter Veredlungs- und Veredlungsverbundbetriebe**

Blatt 4 von 4

Kennzahl	Bezeichnung	Maßeinheit	Betriebe gesamt	Milchviehverbundbetr.	Sonstige Verbundbetr.	gemeinsame Gruppe *
0001	Betriebe	Anzahl	35	10	22	8
Aufwand						
5500	Personalaufwand (ohne BUV)	€ / ha LF	180	207	129	616
5501	Personalaufwand (ohne BUV)	€ / eAK	28.482	31.143	27.195	22.790
5600	Betriebswirtschaftliche AfA	€ / ha LF	285	281	284	558
5636	dar. Wirtschaftsgeb. u. baul. Anl.	€ / ha LF	51	54	50	197
5642	dar. Maschinen u. Geräte	€ / ha LF	175	156	197	212
5641	dar. Betriebsvorrichtungen	€ / ha LF	24	46	9	61
5700	Sonst. betriebl. Aufwand	€ / ha LF	468	534	383	697
5710	dar. Unterhaltung	€ / ha LF	172	180	146	264
5715	dar. Gebäude u. baul. Anlagen	€ / ha LF	43	19	44	85
5720	dar. techn. Anl., Masch., Fuhrp.	€ / ha LF	128	161	102	179
5730	dar. Betriebsversicherung	€ / ha LF	71	67	72	123
5731	dar. betriebliche Unfallversicherung	€ / ha LF	16	13	18	24
5742	dar. Pachten	€ / ha LF	126	171	95	112
5765	Pachtpreis / ha Pachtfläche	€ / ha	187	227	153	193
5764	dar. zeitraumzugehörige Vorsteuer	€ / ha LF	7	0	5	0
5770	dar. zeitraumfremder Aufwand	€ / ha LF	5	4	3	2
Unternehmensergebnis						
6000	Betriebsergebnis	€ / ha LF	249	259	264	418
4000	Betriebliche Erträge	€ / ha LF	1.969	2.145	1.756	4.633
5000	Betriebliche Aufwendungen	€ / ha LF	1.720	1.886	1.492	4.216
7000	Finanzergebnis	€ / ha LF	-34	-46	-26	-93
7230	dar. Zinsaufwand	€ / ha LF	31	38	27	93
7800	Steuern vom Einkommen u. Ertrag	€ / ha LF	0	0	0	0
7900	Sonstige Steuern	€ / ha LF	12	11	13	14
7910	Unternehmensertrag	€ / ha LF	1.970	2.146	1.757	4.634
7920	Unternehmensaufwand vor Steuern	€ / ha LF	1.767	1.944	1.532	4.323
Rentabilität						
9000	Gewinn/Jahresübersch. vor Steuern	€ / Betrieb	36.645	49.367	34.818	39.139
9000	Gewinn/Jahresübersch. vor Steuern	€ / ha LF	203	203	225	311
9004	Ordentliches Ergebnis	€ / Betrieb	30.361	38.065	31.293	33.349
9004	Ordentliches Ergebnis	€ / ha LF	168	156	203	265
9006	Gewinn + Personalaufwand (ohne BUV)	€ / AK	27.082	31.262	26.124	24.763
9007	Ordentliches Ergeb. + Personalaufw. (o. BUV)	€ / AK	24.623	27.723	24.440	23.535
9008	Ordentliches Ergeb. + Personalaufw. (o. BUV)	€ / ha LF	348	363	331	881
9071	Betriebseinkommen	€ / ha LF	512	575	460	1.099
9073	Relative Faktorentlohnung	%	72,4	78,1	70,9	80,7
9103	Ordentliche Rentabilitätsrate	%	-4,9	-2,9	-5,4	-1,9
9120	Gesamtkapitalrentabilität	%	-1,3	-0,5	-1,3	0,1
9131	Eigenkapitalrentabilität (ohne Boden)	%	0,0	0,0	0,0	0,0
Liquidität / Stabilität						
9601	Liquidität 1. Grades	%	80	69	105	20
9221	Cashflow I	€ / ha LF	504	541	493	994
9223	Cashflow III (zur Neufinanzierung verfügbar)	€ / ha LF	117	95	144	-8
9240	Kapitaldienst	€ / ha LF	255	325	194	933
9231	Langfristige Kapitaldienstgrenze	€ / ha LF	-21	-9	-9	132
9232	Mittelfristige Kapitaldienstgrenze	€ / ha LF	31	44	42	329
9233	Kurzfristige Kapitaldienstgrenze	€ / ha LF	265	273	276	690
9241	Ausschöpf. d. langfr. Kapitaldienstgr.	%	<Null	<Null	<Null	707
9242	Ausschöpf. d. mittelfr. Kapitaldienstgr.	%	836	733	464	284
9243	Ausschöpf. d. kurzfr. Kapitaldienstgr.	%	96	119	70	135
9270	Eigenkapitalquote	%	67	59	71	50
9230	Eigenkapitalveränderung	€ / ha LF	27	45	20	133
9239	Bereinigte Eigenkapitalveränderung	€ / ha LF	-52	-47	-36	39
9238	Bereinigte Eigenkapitalveränderung	€ / AK	-3.703	-3.581	-2.641	1.031
Unternehmerfamilie						
9502	Gesamteinkommen	€ / Betrieb	43.759	51.629	44.339	43.152
9503	Verfügbares Einkommen	€ / Betrieb	18.330	20.471	21.348	18.485
3210	Entnahmen Lebenshaltung	€ / Betrieb	20.634	25.905	19.205	19.561
3395	Nettoentnahmen	€ / nAK	23.008	27.235	22.858	16.970

Betriebe untergliedert nach Betriebsformen

Blatt 1 von 4

Kennzahl	Bezeichnung	Maßeinheit	Betriebe gesamt	Ackerbau-betriebe	Futterbau-betriebe	Verbund-betriebe
0001	Betriebe	Anzahl	55	13	30	9
Faktorausstattung						
1006	Wirtschaftliche Betriebsgröße	€ / ha LF	2.321	1.983	2.861	1.555
1030	Landw. genutzte Fläche (LF)	ha / Betrieb	278,0	333,5	232,0	386,5
1033	dar. zugepachtete LF (Netto)	ha / Betrieb	205,2	251,2	167,9	319,7
1150	Ackerfläche	% LF	76,5	92,9	70,3	69,2
1160	Dauergrünland	% LF	23,1	6,4	29,3	30,8
1056	Ertragsmesszahl	EMZ / a	40	48	39	29
1110	Arbeitskräfte insgesamt	AK / Betrieb	5,19	4,02	5,86	5,42
1113	dar. Familienarbeitskräfte	FAK / Betrieb	2,05	1,88	2,20	1,88
1120	Nicht entlohnte Arbeitskräfte	nAK / Betrieb	2,05	1,88	2,20	1,88
1114	AK-Besatz	AK / 100 ha LF	1,87	1,20	2,53	1,40
1130	Lohnansatz	€ / Betrieb	66.003	60.927	70.277	61.126
Produktionsstruktur						
1151	Ackerfläche (Anfang des Jahres)	ha AF / Betrieb	211,7	310,4	161,4	267,4
1210	dar. Getreide (ohne Körnermais)	% AF	54,7	60,8	44,9	58,9
1230	dar. Ölf Früchte, Hülsenfr., Faserpflanzen	% AF	15,9	21,6	10,7	19,0
1237	dar. Winterraps	% AF	13,3	16,7	10,4	15,3
1240	dar. Kartoffeln	% AF	0,1	0,2	0,0	0,2
1250	dar. Zuckerrüben	% AF	1,6	3,3	0,8	0,4
1271	dar. Silomais	% AF	11,6	0,2	23,4	8,8
1275	dar. sonst. Ackerfutter	% AF	7,3	0,9	14,9	4,0
1284	dar. nachwachs. Rohstoffe / Energiepflanzen	% AF	0,6	1,8	0,0	0,0
1300	Viehbesatz	VE / 100 ha LF	61,8	3,7	98,8	49,1
1330	dar. Rinder	VE / 100 ha LF	53,7	2,2	97,1	39,2
1335	dar. Milchkühe	VE / 100 ha LF	31,7	0,0	61,5	16,3
1336	dar. Mutter- und Ammenkühe	VE / 100 ha LF	2,0	1,3	0,6	6,1
1339	dar. Jung- und Mastvieh	VE / 100 ha LF	16,1	0,7	28,6	12,5
1350	dar. Schweine	VE / 100 ha LF	5,0	1,5	1,2	0,6
1351	dar. Mastschweine und Läufer	VE / 100 ha LF	1,2	0,2	1,2	0,6
1352	dar. Zuchtsauen	VE / 100 ha LF	1,6	0,6	0,0	0,0
1340	dar. Schafe	VE / 100 ha LF	0,7	0,0	0,0	0,1
1320	dar. Pferde	VE / 100 ha LF	0,4	0,0	0,4	0,8
1391	Rauhfuttermittelverzehr	GV / Betrieb	152,6	7,2	226,3	156,8
Erträge, Leistungen, Preise						
1411	Getreide (ohne Körnermais)	dt / ha	64	66	62	65
1420	dar. Weizen	dt / ha	69	70	68	73
1426	dar. Wintergerste	dt / ha	69	73	65	74
1427	dar. Sommergerste	dt / ha	45	38	44	47
1433	dar. Roggen	dt / ha	52	50	59	62
1434	dar. Triticale	dt / ha	50	37	63	59
1465	Raps	dt / ha	30	29	29	34
1472	Kartoffeln	dt / ha	178	162	152	218
1473	Zuckerrüben	dt / ha	784	825	678	652
1631	Milchleistung (4 % Fett)	kg / Kuh	9.356		9.453	8.624
1632	Milchleistung (nat. Fettgehalt)	kg / Kuh	9.169		9.205	8.895
1612	Lebend geborene Ferkel	Ferkel / Sau	33	25		
1511	Getreideerlös insges.(netto; o. Körnermais)	€ / dt	16,39	16,46	16,09	16,73
1520	Weizenerlös (netto)	€ / dt	17,17	17,42	16,64	17,52
1526	Wintergersteerlös (netto)	€ / dt	14,69	14,81	14,48	14,61
1527	Sommergersteerlös (netto)	€ / dt	18,48	19,66	18,70	18,03
1533	Roggenerlös (netto)	€ / dt	14,65	14,69	15,52	13,58
1534	Triticaleerlös (netto)	€ / dt	14,21	15,93	13,08	15,22
1565	Rapselerlös (netto)	€ / dt	38,52	39,34	37,31	38,60
1572	Kartoffelerlös (netto)	€ / dt	24,85	26,41	38,05	19,65
1573	Zuckerrübenelerlös (netto)	€ / dt	2,67	2,55	2,71	4,69
1731	Milcherlös (netto bei 4 % Fett)	€ / dt	32,16		32,07	32,88
1732	Milcherlös (netto bei nat. Fettgehalt)	€ / dt	32,83		32,94	31,90

Betriebe untergliedert nach Betriebsformen

Blatt 2 von 4

Kennzahl	Bezeichnung	Maßeinheit	Betriebe gesamt	Ackerbau- betriebe	Futterbau- betriebe	Verbund- betriebe
0001	Betriebe	Anzahl	55	13	30	9
Bilanz						
2000	Summe Aktiva (Bilanzvermögen)	€ / Betrieb	1.539.722	1.192.071	1.506.548	1.679.624
2000	Summe Aktiva (Bilanzvermögen)	€ / ha LF	5.539	3.575	6.495	4.346
2100	Sachanlagen gesamt	€ / ha LF	4.158	2.663	4.746	3.158
2111	dar. Boden	€ / ha LF	2.217	1.935	1.793	1.566
2115	dar. Gebäude, baul. Anlagen	€ / ha LF	692	161	1.148	503
2120	dar. techn. Anlagen u. Maschinen	€ / ha LF	1.183	538	1.741	972
2130	dar. andere Anlagen insges.	€ / ha LF	32	27	27	47
2160	dar. Anlagen im Bau, Anzahlungen	€ / ha LF	25	0	29	53
2200	Finanzanlagen	€ / ha LF	64	81	40	100
2211	dar. Anteile an verbund. Untern.	€ / ha LF	2	0	4	0
2213	dar. Beteiligungen	€ / ha LF	41	70	35	24
2300	Tiervermögen	€ / ha LF	389	19	675	290
2320	dar. Rinder	€ / ha LF	367	13	666	264
2330	dar. Schweine	€ / ha LF	11	6	3	1
2400	Umlaufvermögen (ohne Tiere)	€ / ha LF	912	794	1.014	791
2410	dav. Vorräte	€ / ha LF	408	465	408	349
2412	dar. Feldinventar	€ / ha LF	353	448	313	317
2420	dav. Finanzumlaufvermögen	€ / ha LF	504	329	607	443
2431	dar. Forderungen aus Liefer. u. Leist.	€ / ha LF	189	130	256	134
2450	dar. Bank, Kasse	€ / ha LF	212	121	206	282
9041	Eigenkapital (+ 50% Sonderposten)	€ / ha LF	3.604	2.847	4.183	2.832
3600	dar. Geschäftsguth., gez. Kapital	€ / ha LF	0	0	0	0
3140	Sonderposten gesamt	€ / ha LF	183	26	339	91
3400	Rückstellungen	€ / ha LF	55	54	37	27
3500	Verbindlichkeiten	€ / ha LF	1.782	641	2.104	1.440
3510	dar. geg. Kreditinstituten	€ / ha LF	1.475	490	1.751	999
3521	dar. aus Lieferungen u. Leistungen	€ / ha LF	190	106	276	140
9280	Anlagenintensität	%	60	49	63	61
9281	Veralterungsgrad abnutzbares Anlagenverm.	%	68	75	64	72
9292	Fremdkapitaldeckung II	%	135	203	152	147
Investitionen, Finanzierung						
8300	Bruttoinvestitionen	€ / ha LF	440	187	510	326
8231	Zugang Boden	€ / ha LF	122	90	119	70
8232	Zugang Wirtschaftsgeb.u.baul. Anl.	€ / ha LF	23	6	22	50
8251	Zugang Anlagen im Bau, Anzahlung	€ / ha LF	91	2	82	-8
8241	Zugang techn. Anlagen u. Masch.	€ / ha LF	215	98	295	231
2800	Veränderung Tiervermögen	€ / ha LF	-12	0	-11	-28
8400	Nettoinvestitionen	€ / ha LF	125	-1	108	3
8401	Nettoinvestitionen	€ / AK	6.716	-78	4.272	234
8404	Veränderung Sachanlageverm. (o. Boden)	%	-1	-9	0	-2
9314	Nettoverbindlichkeiten	€ / ha LF	1.278	312	1.497	997
9315	Veränd. Nettoverbindlichkeiten	€ / ha LF	198	35	278	127
9318	Tilg. von Verbindlichkeiten gesamt	€ / ha LF	257	93	365	170
2920	Veränd. Finanzumlaufvermögen	€ / ha LF	-84	-15	-143	-100
3822	Veränderung Sonder-AfA	€ / ha LF	-1	-4	0	0

Betriebe untergliedert nach Betriebsformen

Blatt 3 von 4

Kennzahl	Bezeichnung	Maßeinheit	Betriebe gesamt	Ackerbau- betriebe	Futterbau- betriebe	Verbund- betriebe
0001	Betriebe	Anzahl	55	13	30	9
Gewinn- und Verlustrechnung						
Ertrag						
4010	Umsatzerlöse	€ / ha LF	1.981	1.098	2.738	1.497
4100	dar. landwirtschaftl. Pflanzenprod.	€ / ha LF	612	967	458	548
4112	dar. Getreide (ohne Körnermais)	€ / ha LF	359	614	223	351
4120	dar. Ölfr., Hülsenfr., Faserpfl.	€ / ha LF	131	216	79	146
4130	dar. Kartoffeln	€ / ha LF	3	6	1	4
4140	dar. Zuckerrüben	€ / ha LF	25	64	10	8
4173	dar. nachwachs. Rohstoffe / Energiepfl.	€ / ha LF	4	15	0	0
4200	dar. Tierproduktion	€ / ha LF	1.216	27	2.105	787
4220	dar. Rinder	€ / ha LF	149	9	244	158
4230	dar. Milch	€ / ha LF	937	0	1.831	453
4240	dar. Schweine	€ / ha LF	83	18	20	7
4260	dar. Geflügel, Eier	€ / ha LF	31	0	2	133
4300	dar. Obst, Weinbau	€ / ha LF	0	0	0	0
4360	dar. Nebenbetr., Handel, Dienstleist.	€ / ha LF	129	28	170	160
4378	dar. Mieten u. Pachten	€ / ha LF	21	6	23	11
4379	dar. zeitraumzugehörige Ust.	€ / ha LF	2	0	3	0
4368	dar. Lohnarbeit, Masch.miete	€ / ha LF	19	18	16	28
4400	Bestandsveränderungen	€ / ha LF	-23	-23	-15	-43
4500	Sonst. betr. Erträge	€ / ha LF	504	451	493	575
4510	dar. Zulagen u. Zuschüsse	€ / ha LF	377	327	378	419
4660	dar. betriebsbezogene Zahlungen	€ / ha LF	324	311	313	341
4670	dar. EU-Direktzahlungen (bis WJ 14/15 Betriebsprämie)	€ / ha LF	262	264	270	239
4671	dav. Basisprämie - gültig ab WJ 15/16	€ / ha LF	167	172	169	155
4672	dav. Greening-Prämie - gültig ab WJ 15/16	€ / ha LF	82	84	83	76
4673	dav. Umverteilungsprämie - gültig ab WJ 15/16	€ / ha LF	8	6	10	5
4674	dav. Förderung für Junglandwirte - gültig ab WJ 15/16	€ / ha LF	5	2	7	3
4680	dar. Ausgleichszulage	€ / ha LF	16	4	15	34
4690	dar. für umweltger. Agrarprod.	€ / ha LF	39	32	23	67
4698	dar. sonstige Zuschüsse	€ / ha LF	2	6	1	0
4520	dar. aufwandsbezogene Zahlungen	€ / ha LF	51	16	62	78
4560	dar. Agrardieselerstattung	€ / ha LF	26	16	34	24
4550	dar. Investitionszuschüsse	€ / ha LF	23	0	28	46
4900	dar. zeitraumfremde Erträge	€ / ha LF	37	35	40	39
Aufwand						
5100	Materialaufwand	€ / ha LF	1.062	582	1.493	791
5110	dar. Pflanzenproduktion	€ / ha LF	299	378	252	310
5111	dar. Saat- u. Pflanzgut	€ / ha LF	73	86	76	57
5112	dar. Düngemittel	€ / ha LF	112	160	92	93
5113	dar. Pflanzenschutz	€ / ha LF	80	122	64	71
5210	dar. Tierproduktion	€ / ha LF	445	11	779	289
5211	dar. Tierzukauf	€ / ha LF	17	2	17	40
5280	dar. Futtermittelzukauf	€ / ha LF	308	5	556	170
5292	dar. Tierarzt	€ / ha LF	48	3	80	27
5293	dar. Besamung	€ / ha LF	17	1	30	10
5294	dar. sonst. bezogene Leist. Tierprod.	€ / ha LF	30	1	52	27
5330	dar. Nebenbetr., Handel, Dienstleist.	€ / ha LF	7	12	5	4
5350	dar. sonst. Materialaufwand	€ / ha LF	312	181	458	188
5352	dar. Heizmat., Strom	€ / ha LF	63	13	101	43
5354	dar. Wasser, Abwasser	€ / ha LF	8	1	13	7
5355	dar. Treib- u. Schmierstoffe	€ / ha LF	120	80	158	105
5357	dar. Lohnarbeit, Masch.miete	€ / ha LF	111	74	178	26

Betriebe untergliedert nach Betriebsformen

Blatt 4 von 4

Kennzahl	Bezeichnung	Maßeinheit	Betriebe gesamt	Ackerbau- betriebe	Futterbau- betriebe	Verbund- betriebe
0001	Betriebe	Anzahl	55	13	30	9
Aufwand						
5500	Personalaufwand (ohne BUV)	€ / ha LF	310	155	434	277
5501	Personalaufwand (ohne BUV)	€ / eAK	27.442	24.093	27.486	30.274
5600	Betriebswirtschaftliche AfA	€ / ha LF	293	171	362	330
5636	dar. Wirtschaftsgeb. u. baul. Anl.	€ / ha LF	65	13	81	101
5642	dar. Maschinen u. Geräte	€ / ha LF	169	143	189	176
5641	dar. Betriebsvorrichtungen	€ / ha LF	46	5	78	36
5700	Sonst. betriebl. Aufwand	€ / ha LF	472	406	567	381
5710	dar. Unterhaltung	€ / ha LF	161	93	225	128
5715	dar. Gebäude u. baul. Anlagen	€ / ha LF	38	19	57	29
5720	dar. techn. Anl., Masch., Fuhrp.	€ / ha LF	123	74	168	99
5730	dar. Betriebsversicherung	€ / ha LF	75	57	86	73
5731	dar. betriebliche Unfallversicherung	€ / ha LF	16	9	20	16
5742	dar. Pachten	€ / ha LF	129	151	130	108
5765	Pachtpreis / ha Pachtfläche	€ / ha	191	285	180	140
5764	dar. zeitraumzugehörige Vorsteuer	€ / ha LF	17	34	13	0
5770	dar. zeitraumfremder Aufwand	€ / ha LF	10	22	7	0
Unternehmensergebnis						
6000	Betriebsergebnis	€ / ha LF	323	211	361	249
4000	Betriebliche Erträge	€ / ha LF	2.461	1.525	3.216	2.029
5000	Betriebliche Aufwendungen	€ / ha LF	2.138	1.314	2.856	1.780
7000	Finanzergebnis	€ / ha LF	-32	-8	-41	-23
7230	dar. Zinsaufwand	€ / ha LF	36	11	43	31
7800	Steuern vom Einkommen u. Ertrag	€ / ha LF	0	0	0	0
7900	Sonstige Steuern	€ / ha LF	7	7	5	8
7910	Unternehmensertrag	€ / ha LF	2.465	1.528	3.219	2.037
7920	Unternehmensaufwand vor Steuern	€ / ha LF	2.181	1.332	2.904	1.818
Rentabilität						
9000	Gewinn/Jahresübersch. vor Steuern	€ / Betrieb	79.091	65.306	72.967	84.409
9000	Gewinn/Jahresübersch. vor Steuern	€ / ha LF	285	196	315	218
9004	Ordentliches Ergebnis	€ / Betrieb	71.093	61.121	65.020	68.292
9004	Ordentliches Ergebnis	€ / ha LF	256	183	280	177
9006	Gewinn + Personalaufwand (ohne BUV)	€ / AK	31.836	29.079	29.619	35.338
9007	Ordentliches Ergeb. + Personalaufw. (o. BUV)	€ / AK	30.296	28.037	28.263	32.366
9008	Ordentliches Ergeb. + Personalaufw. (o. BUV)	€ / ha LF	566	338	715	454
9071	Betriebseinkommen	€ / ha LF	742	506	898	614
9073	Relative Faktorentlohnung	%	85,3	70,2	84,7	91,9
9103	Ordentliche Rentabilitätsrate	%	0,7	0,0	-0,7	0,9
9120	Gesamtkapitalrentabilität	%	1,0	0,3	0,3	1,1
9131	Eigenkapitalrentabilität (ohne Boden)	%	0,0	0,0	0,0	0,0
Liquidität / Stabilität						
9601	Liquidität 1. Grades	%	85	76	61	139
9221	Cashflow I	€ / ha LF	567	374	684	475
9223	Cashflow III (zur Neufinanzierung verfügbar)	€ / ha LF	141	129	86	231
9240	Kapitaldienst	€ / ha LF	293	104	409	200
9231	Langfristige Kapitaldienstgrenze	€ / ha LF	118	38	83	136
9232	Mittelfristige Kapitaldienstgrenze	€ / ha LF	183	51	163	238
9233	Kurzfristige Kapitaldienstgrenze	€ / ha LF	412	211	445	466
9241	Ausschöpf. d. langfr. Kapitaldienstgr.	%	248	277	494	148
9242	Ausschöpf. d. mittelfr. Kapitaldienstgr.	%	160	204	250	84
9243	Ausschöpf. d. kurzfr. Kapitaldienstgr.	%	71	49	92	43
9270	Eigenkapitalquote	%	65	80	64	65
9230	Eigenkapitalveränderung	€ / ha LF	-31	-20	-132	-32
9239	Bereinigte Eigenkapitalveränderung	€ / ha LF	82	27	39	105
9238	Bereinigte Eigenkapitalveränderung	€ / AK	4.394	2.234	1.560	7.478
Unternehmerfamilie						
9502	Gesamteinkommen	€ / Betrieb	80.453	68.057	74.332	84.211
9503	Verfügbares Einkommen	€ / Betrieb	52.249	31.839	50.737	59.284
3210	Entnahmen Lebenshaltung	€ / Betrieb	29.279	32.164	32.926	8.231
3395	Nettoentnahmen	€ / nAK	24.084	28.186	25.907	16.214

Ackerbaubetriebe
Oberstes und unterstes Viertel nach Benchmarkingpunkten
und untergliedert nach Betriebstypen

Blatt 1 von 4

Kennzahl	Bezeichnung	Maßeinheit	Betriebe gesamt	oberstes Viertel	unterstes Viertel	Getreidebaubetriebe
0001	Betriebe	Anzahl	13	3	3	11
Faktorausstattung						
1006	Wirtschaftliche Betriebsgröße	€/ ha LF	1.983	1.298	1.135	1.117
1030	Landw. genutzte Fläche (LF)	ha / Betrieb	333,5	362,0	262,9	333,2
1033	dar. zugepachtete LF (Netto)	ha / Betrieb	251,2	319,7	208,9	255,3
1150	Ackerfläche	% LF	92,9	96,6	87,8	93,0
1160	Dauergrünland	% LF	6,4	3,4	12,2	7,0
1056	Ertragsmesszahl	EMZ / a	48	56	43	46
1110	Arbeitskräfte insgesamt	AK / Betrieb	4,02	3,49	2,87	2,87
1113	dar. Familienarbeitskräfte	FAK / Betrieb	1,88	1,59	2,00	1,77
1120	Nicht entlohnte Arbeitskräfte	nAK / Betrieb	1,88	1,59	2,00	1,77
1114	AK-Besatz	AK / 100 ha LF	1,20	0,96	1,09	0,86
1130	Lohnansatz	€/ Betrieb	60.927	53.030	63.287	57.489
Produktionsstruktur						
1151	Ackerfläche (Anfang des Jahres)	ha AF / Betrieb	310,4	345,5	233,0	309,9
1210	dar. Getreide (ohne Körnermais)	% AF	60,8	64,6	69,2	63,5
1230	dar. Ölfrüchte, Hülsenfr., Faserpflanzen	% AF	21,6	22,5	12,4	22,7
1237	dar. Winterraps	% AF	16,7	20,7	11,1	17,0
1240	dar. Kartoffeln	% AF	0,2	0,1	0,0	0,2
1250	dar. Zuckerrüben	% AF	3,3	6,0	1,8	2,3
1271	dar. Silomais	% AF	0,2	0,0	1,3	0,0
1275	dar. sonst. Ackerfutter	% AF	0,9	0,0	0,5	1,0
1284	dar. nachwachs. Rohstoffe / Energiepflanzen	% AF	1,8	6,0	0,0	2,1
1300	Viehbesatz	VE / 100 ha LF	3,7	1,2	12,8	2,7
1330	dar. Rinder	VE / 100 ha LF	2,2	1,2	4,5	2,6
1335	dar. Milchkühe	VE / 100 ha LF	0,0	0,0	0,0	0,0
1336	dar. Mutter- und Ammenkühe	VE / 100 ha LF	1,3	0,6	2,5	1,5
1339	dar. Jung- und Mastvieh	VE / 100 ha LF	0,7	0,4	1,5	0,8
1350	dar. Schweine	VE / 100 ha LF	1,5	0,0	8,2	0,1
1351	dar. Mastschweine und Läufer	VE / 100 ha LF	0,2	0,0	0,8	0,1
1352	dar. Zuchtsauen	VE / 100 ha LF	0,6	0,0	3,2	0,0
1340	dar. Schafe	VE / 100 ha LF	0,0	0,0	0,0	0,0
1320	dar. Pferde	VE / 100 ha LF	0,0	0,0	0,0	0,0
1391	Rauhfuttermittelverzehr	GV / Betrieb	7,2	4,3	12,0	8,6
Erträge, Leistungen, Preise						
1411	Getreideerlös (ohne Körnermais)	dt / ha	66	78	48	64
1420	dar. Weizen	dt / ha	70	74	46	67
1426	dar. Wintergerste	dt / ha	73	85	58	73
1427	dar. Sommergerste	dt / ha	38		42	38
1433	dar. Roggen	dt / ha	50	80	62	50
1434	dar. Triticale	dt / ha	37		34	37
1465	Raps	dt / ha	29	36	29	28
1472	Kartoffeln	dt / ha	162	105	103	162
1473	Zuckerrüben	dt / ha	825	710	660	745
1631	Milchleistung (4 % Fett)	kg / Kuh				
1632	Milchleistung (nat. Fettgehalt)	kg / Kuh				
1612	Lebend geborene Ferkel	Ferkel / Sau	25		25	
1511	Getreideerlös insges. (netto; o. Körnermais)	€/ dt	16,46	15,99	15,45	16,36
1520	Weizenerlös (netto)	€/ dt	17,42	17,12	16,36	17,43
1526	Wintergersteerlös (netto)	€/ dt	14,81	14,43	14,31	14,82
1527	Sommergersteerlös (netto)	€/ dt	19,66		14,27	19,66
1533	Roggenerlös (netto)	€/ dt	14,69	14,41		14,69
1534	Triticaleerlös (netto)	€/ dt	15,93		14,50	15,93
1565	Rapselerlös (netto)	€/ dt	39,34	38,27	35,56	39,32
1572	Kartoffelerlös (netto)	€/ dt	26,41	36,65	3,00	26,41
1573	Zuckerrübenelerlös (netto)	€/ dt	2,55	2,61	2,47	2,58
1731	Milcherlös (netto bei 4 % Fett)	€/ dt				
1732	Milcherlös (netto bei nat. Fettgehalt)	€/ dt				

Ackerbaubetriebe
Oberstes und unterstes Viertel nach Benchmarkingpunkten
und untergliedert nach Betriebstypen

Blatt 2 von 4

Kennzahl	Bezeichnung	Maßeinheit	Betriebe gesamt	oberstes Viertel	unterstes Viertel	Getreidebau- betriebe
0001	Betriebe	Anzahl	13	3	3	11
Bilanz						
2000	Summe Aktiva (Bilanzvermögen)	€ / Betrieb	1.192.071	1.160.726	571.851	938.016
2000	Summe Aktiva (Bilanzvermögen)	€ / ha LF	3.575	3.206	2.175	2.815
2100	Sachanlagen gesamt	€ / ha LF	2.663	2.306	1.451	2.105
2111	dar. Boden	€ / ha LF	1.935	1.557	1.016	1.418
2115	dar. Gebäude, baul. Anlagen	€ / ha LF	161	98	30	152
2120	dar. techn. Anlagen u. Maschinen	€ / ha LF	538	646	331	508
2130	dar. andere Anlagen insges.	€ / ha LF	27	6	74	24
2160	dar. Anlagen im Bau, Anzahlungen	€ / ha LF	0	0	0	0
2200	Finanzanlagen	€ / ha LF	81	136	64	64
2211	dar. Anteile an verbund. Untern.	€ / ha LF	0	0	0	0
2213	dar. Beteiligungen	€ / ha LF	70	136	28	59
2300	Tiervermögen	€ / ha LF	19	9	57	16
2320	dar. Rinder	€ / ha LF	13	9	23	16
2330	dar. Schweine	€ / ha LF	6	0	34	0
2400	Umlaufvermögen (ohne Tiere)	€ / ha LF	794	735	587	616
2410	dav. Vorräte	€ / ha LF	465	470	359	422
2412	dar. Feldinventar	€ / ha LF	448	459	348	404
2420	dav. Finanzumlaufvermögen	€ / ha LF	329	265	228	194
2431	dar. Forderungen aus Liefer. u. Leist.	€ / ha LF	130	56	27	61
2450	dar. Bank, Kasse	€ / ha LF	121	138	175	76
9041	Eigenkapital (+ 50% Sonderposten)	€ / ha LF	2.847	2.653	1.076	2.291
3600	dar. Geschäftsguth., gez. Kapital	€ / ha LF	0	0	0	0
3140	Sonderposten gesamt	€ / ha LF	26	19	73	30
3400	Rückstellungen	€ / ha LF	54	90	83	56
3500	Verbindlichkeiten	€ / ha LF	641	436	971	446
3510	dar. geg. Kreditinstituten	€ / ha LF	490	338	704	343
3521	dar. aus Lieferungen u. Leistungen	€ / ha LF	106	51	260	62
9280	Anlagenintensität	%	49	54	41	54
9281	Veralterungsgrad abnutzbares Anlagenverm.	%	75	76	80	76
9292	Fremdkapitaldeckung II	%	203	280	103	238
Investitionen, Finanzierung						
8300	Bruttoinvestitionen	€ / ha LF	187	332	47	136
8231	Zugang Boden	€ / ha LF	90	0	0	4
8232	Zugang Wirtschaftsgeb.u.baul. Anl.	€ / ha LF	6	0	0	1
8251	Zugang Anlagen im Bau, Anzahlung	€ / ha LF	2	10	0	3
8241	Zugang techn. Anlagen u. Masch.	€ / ha LF	98	305	36	112
2800	Veränderung Tiervermögen	€ / ha LF	0	0	5	-1
8400	Nettoinvestitionen	€ / ha LF	-1	124	-127	-54
8401	Nettoinvestitionen	€ / AK	-78	12.834	-11.657	-6.252
8404	Veränderung Sachanlageverm. (o. Boden)	%	-9	21	-20	-8
9314	Nettoverbindlichkeiten	€ / ha LF	312	171	743	252
9315	Veränd. Nettoverbindlichkeiten	€ / ha LF	35	-10	37	-44
9318	Tilg. von Verbindlichkeiten gesamt	€ / ha LF	93	69	153	90
2920	Veränd. Finanzumlaufvermögen	€ / ha LF	-15	-71	80	-49
3822	Veränderung Sonder-AfA	€ / ha LF	-4	-10	0	-4

Ackerbaubetriebe
Oberstes und unterstes Viertel nach Benchmarkingpunkten
und untergliedert nach Betriebstypen

Blatt 3 von 4

Kennzahl	Bezeichnung	Maßeinheit	Betriebe gesamt	oberstes Viertel	unterstes Viertel	Getreidebau- betriebe
0001	Betriebe	Anzahl	13	3	3	11
Gewinn- und Verlustrechnung						
Ertrag						
4010	Umsatzerlöse	€ / ha LF	1.098	1.261	709	960
4100	dar. landwirtschaftl. Pflanzenprod.	€ / ha LF	967	1.223	579	920
4112	dar. Getreide (ohne Körnermais)	€ / ha LF	614	763	428	624
4120	dar. Ölf., Hülsenfr., Faserpfl.	€ / ha LF	216	291	109	224
4130	dar. Kartoffeln	€ / ha LF	6	4	0	7
4140	dar. Zuckerrüben	€ / ha LF	64	107	25	41
4173	dar. nachwachs. Rohstoffe / Energiepfl.	€ / ha LF	15	59	0	18
4200	dar. Tierproduktion	€ / ha LF	27	9	113	10
4220	dar. Rinder	€ / ha LF	9	9	12	10
4230	dar. Milch	€ / ha LF	0	0	0	0
4240	dar. Schweine	€ / ha LF	18	0	102	0
4260	dar. Geflügel, Eier	€ / ha LF	0	0	0	0
4300	dar. Obst, Weinbau	€ / ha LF	0	0	0	0
4360	dar. Nebenbetr., Handel, Dienstleist.	€ / ha LF	28	29	17	29
4378	dar. Mieten u. Pachten	€ / ha LF	6	5	5	4
4379	dar. zeitraumzugehörige Ust.	€ / ha LF	0	0	0	0
4368	dar. Lohnarbeit, Masch.miete	€ / ha LF	18	22	12	21
4400	Bestandsveränderungen	€ / ha LF	-23	8	-16	0
4500	Sonst. betr. Erträge	€ / ha LF	451	480	438	444
4510	dar. Zulagen u. Zuschüsse	€ / ha LF	327	294	371	335
4660	dar. betriebsbezogene Zahlungen	€ / ha LF	311	271	357	317
4670	dar. EU-Direktzahlungen (bis WJ 14/15 Betriebsprämie)	€ / ha LF	264	267	270	265
4671	dar. Basisprämie - gültig ab WJ 15/16	€ / ha LF	172	173	176	172
4672	dar. Greening-Prämie - gültig ab WJ 15/16	€ / ha LF	84	85	87	85
4673	dar. Umverteilungsprämie - gültig ab WJ 15/16	€ / ha LF	6	6	8	6
4674	dar. Förderung für Junglandwirte - gültig ab WJ 15/16	€ / ha LF	2	4	0	2
4680	dar. Ausgleichszulage	€ / ha LF	4	0	0	4
4690	dar. für umweltger. Agrarprod.	€ / ha LF	32	4	68	38
4698	dar. sonstige Zuschüsse	€ / ha LF	6	0	5	7
4520	dar. aufwandsbezogene Zahlungen	€ / ha LF	16	22	15	18
4560	dar. Agrardieselerstattung	€ / ha LF	16	22	15	18
4550	dar. Investitionszuschüsse	€ / ha LF	0	0	0	0
4900	dar. zeitraumfremde Erträge	€ / ha LF	35	107	36	41
Aufwand						
5100	Materialaufwand	€ / ha LF	582	625	403	528
5110	dar. Pflanzenproduktion	€ / ha LF	378	398	205	347
5111	dar. Saat- u. Pflanzgut	€ / ha LF	86	98	37	80
5112	dar. Düngemittel	€ / ha LF	160	160	95	145
5113	dar. Pflanzenschutz	€ / ha LF	122	136	66	117
5210	dar. Tierproduktion	€ / ha LF	11	4	55	2
5211	dar. Tierzukauf	€ / ha LF	2	2	9	1
5280	dar. Futtermittelzukauf	€ / ha LF	5	1	26	0
5292	dar. Tierarzt	€ / ha LF	3	1	13	0
5293	dar. Besamung	€ / ha LF	1	0	4	0
5294	dar. sonst. bezogene Leist. Tierprod.	€ / ha LF	1	1	3	0
5330	dar. Nebenbetr., Handel, Dienstleist.	€ / ha LF	12	2	1	15
5350	dar. sonst. Materialaufwand	€ / ha LF	181	221	142	164
5352	dar. Heizmat., Strom	€ / ha LF	13	7	18	6
5354	dar. Wasser, Abwasser	€ / ha LF	1	1	0	1
5355	dar. Treib- u. Schmierstoffe	€ / ha LF	80	93	74	74
5357	dar. Lohnarbeit, Masch.miete	€ / ha LF	74	113	51	74

Ackerbaubetriebe
Oberstes und unterstes Viertel nach Benchmarkingpunkten
und untergliedert nach Betriebstypen

Blatt 4 von 4

Kennzahl	Bezeichnung	Maßeinheit	Betriebe gesamt	oberstes Viertel	unterstes Viertel	Getreidebau- betriebe
0001	Betriebe	Anzahl	13	3	3	11
Aufwand						
5500	Personalaufwand (ohne BUV)	€ / ha LF	155	149	79	94
5501	Personalaufwand (ohne BUV)	€ / eAK	24.093	28.423	24.080	28.369
5600	Betriebswirtschaftliche AfA	€ / ha LF	171	169	142	170
5636	dar. Wirtschaftsgeb. u. baul. Anl.	€ / ha LF	13	10	6	14
5642	dar. Maschinen u. Geräte	€ / ha LF	143	151	125	145
5641	dar. Betriebsvorrichtungen	€ / ha LF	5	1	0	3
5700	Sonst. betriebl. Aufwand	€ / ha LF	406	371	374	364
5710	dar. Unterhaltung	€ / ha LF	93	48	97	80
5715	dar. Gebäude u. baul. Anlagen	€ / ha LF	19	11	27	19
5720	dar. techn. Anl., Masch., Fuhrp.	€ / ha LF	74	37	70	61
5730	dar. Betriebsversicherung	€ / ha LF	57	45	47	57
5731	dar. betriebliche Unfallversicherung	€ / ha LF	9	7	8	8
5742	dar. Pachten	€ / ha LF	151	149	174	141
5765	Pachtpreis / ha Pachtfläche	€ / ha	285	231	247	242
5764	dar. zeitraumzugehörige Vorsteuer	€ / ha LF	34	25	0	23
5770	dar. zeitraumfremder Aufwand	€ / ha LF	22	59	14	21
Unternehmensergebnis						
6000	Betriebsergebnis	€ / ha LF	211	435	133	247
4000	Betriebliche Erträge	€ / ha LF	1.525	1.749	1.131	1.404
5000	Betriebliche Aufwendungen	€ / ha LF	1.314	1.314	998	1.156
7000	Finanzergebnis	€ / ha LF	-8	-2	-20	-7
7230	dar. Zinsaufwand	€ / ha LF	11	5	21	9
7800	Steuern vom Einkommen u. Ertrag	€ / ha LF	0	0	0	0
7900	Sonstige Steuern	€ / ha LF	7	4	12	7
7910	Unternehmensertrag	€ / ha LF	1.528	1.752	1.132	1.406
7920	Unternehmensaufwand vor Steuern	€ / ha LF	1.332	1.324	1.031	1.172
Rentabilität						
9000	Gewinn/Jahresübersch. vor Steuern	€ / Betrieb	65.306	155.162	26.409	77.768
9000	Gewinn/Jahresübersch. vor Steuern	€ / ha LF	196	429	100	233
9004	Ordentliches Ergebnis	€ / Betrieb	61.121	137.532	20.744	71.166
9004	Ordentliches Ergebnis	€ / ha LF	183	380	79	214
9006	Gewinn + Personalaufwand (ohne BUV)	€ / AK	29.079	59.990	16.493	38.018
9007	Ordentliches Ergeb. + Personalaufw. (o. BUV)	€ / AK	28.037	54.934	14.516	35.715
9008	Ordentliches Ergeb. + Personalaufw. (o. BUV)	€ / ha LF	338	529	158	307
9071	Betriebseinkommen	€ / ha LF	506	687	359	462
9073	Relative Faktorentlohnung	%	70,2	131,5	62,3	91,6
9103	Ordentliche Rentabilitätsrate	%	0,0	13,3	-14,3	2,9
9120	Gesamtkapitalrentabilität	%	0,3	7,5	-6,5	1,8
9131	Eigenkapitalrentabilität (ohne Boden)	%	0,0	18,5	0,0	0,0
Liquidität / Stabilität						
9601	Liquidität 1. Grades	%	76	156	44	61
9221	Cashflow I	€ / ha LF	374	590	230	384
9223	Cashflow III (zur Neufinanzierung verfügbar)	€ / ha LF	129	340	-28	127
9240	Kapitaldienst	€ / ha LF	104	74	174	99
9231	Langfristige Kapitaldienstgrenze	€ / ha LF	38	203	-7	49
9232	Mittelfristige Kapitaldienstgrenze	€ / ha LF	51	213	-1	63
9233	Kurzfristige Kapitaldienstgrenze	€ / ha LF	211	375	142	222
9241	Ausschöpf. d. langfr. Kapitaldienstgr.	%	277	37	<Null	202
9242	Ausschöpf. d. mittelfr. Kapitaldienstgr.	%	204	35	<Null	157
9243	Ausschöpf. d. kurzfr. Kapitaldienstgr.	%	49	20	122	45
9270	Eigenkapitalquote	%	80	83	49	81
9230	Eigenkapitalveränderung	€ / ha LF	-20	152	-105	7
9239	Bereinigte Eigenkapitalveränderung	€ / ha LF	27	198	-29	40
9238	Bereinigte Eigenkapitalveränderung	€ / AK	2.234	20.543	-2.629	4.630
Unternehmerfamilie						
9502	Gesamteinkommen	€ / Betrieb	68.057	167.082	26.409	81.019
9503	Verfügbares Einkommen	€ / Betrieb	31.839	114.919	17.751	59.041
3210	Entnahmen Lebenshaltung	€ / Betrieb	32.164	51.235	18.609	35.758
3395	Nettoentnahmen	€ / nAK	28.186	43.601	15.239	32.988

Spezialisierte Getreidebaubetriebe untergliedert nach Betriebsgröße (LF - Gruppen)

Blatt 1 von 4

Kennzahl	Bezeichnung	Maßeinheit	Getreidebetriebe		
			Alle	bis 300 ha LF	über 300 ha LF
0001	Betriebe	Anzahl	11	6	5
Faktorausstattung					
1006	Wirtschaftliche Betriebsgröße	€ / ha LF	1.117	1.106	1.122
1030	Landw. genutzte Fläche (LF)	ha / Betrieb	333,2	198,2	495,2
1033	dar. zugepachtete LF (Netto)	ha / Betrieb	255,3	159,2	370,6
1150	Ackerfläche	% LF	93,0	90,9	94,0
1160	Dauergrünland	% LF	7,0	9,1	6,0
1056	Ertragsmesszahl	EMZ / a	46	43	47
1110	Arbeitskräfte insgesamt	AK / Betrieb	2,87	1,90	4,02
1113	dar. Familienarbeitskräfte	FAK / Betrieb	1,77	1,54	2,04
1120	Nicht entlohnte Arbeitskräfte	nAK / Betrieb	1,77	1,54	2,04
1114	AK-Besatz	AK / 100 ha LF	0,86	0,96	0,81
1130	Lohnansatz	€ / Betrieb	57.489	50.362	66.042
Produktionsstruktur					
1151	Ackerfläche (Anfang des Jahres)	ha AF / Betrieb	309,9	180,9	464,8
1210	dar. Getreide (ohne Körnermais)	% AF	63,5	59,9	65,2
1230	dar. Ölf Früchte, Hülsenfr., Faserpflanzen	% AF	22,7	24,9	21,7
1237	dar. Winterraps	% AF	17,0	18,5	16,3
1240	dar. Kartoffeln	% AF	0,2	0,5	0,1
1250	dar. Zuckerrüben	% AF	2,3	3,0	2,0
1271	dar. Silomais	% AF	0,0	0,0	0,0
1275	dar. sonst. Ackerfutter	% AF	1,0	0,5	1,3
1284	dar. nachwachs. Rohstoffe / Energiepflanzen	% AF	2,1	0,0	3,1
1300	Viehbesatz	VE / 100 ha LF	2,7	5,2	1,4
1330	dar. Rinder	VE / 100 ha LF	2,6	5,0	1,4
1335	dar. Milchkühe	VE / 100 ha LF	0,0	0,0	0,0
1336	dar. Mutter- und Ammenkühe	VE / 100 ha LF	1,5	2,9	0,8
1339	dar. Jung- und Mastvieh	VE / 100 ha LF	0,8	1,4	0,5
1350	dar. Schweine	VE / 100 ha LF	0,1	0,2	0,0
1351	dar. Mastschweine und Läufer	VE / 100 ha LF	0,1	0,2	0,0
1352	dar. Zuchtsauen	VE / 100 ha LF	0,0	0,0	0,0
1340	dar. Schafe	VE / 100 ha LF	0,0	0,0	0,0
1320	dar. Pferde	VE / 100 ha LF	0,0	0,0	0,0
1391	Rauhfuttermittelverzehr	GV / Betrieb	8,6	9,8	7,1
Erträge, Leistungen, Preise					
1411	Getreide (ohne Körnermais)	dt / ha	64	74	60
1420	dar. Weizen	dt / ha	67	78	62
1426	dar. Wintergerste	dt / ha	73	76	72
1427	dar. Sommergerste	dt / ha	38	43	34
1433	dar. Roggen	dt / ha	50	81	35
1434	dar. Triticale	dt / ha	37	52	34
1465	Raps	dt / ha	28	37	24
1472	Kartoffeln	dt / ha	162	178	105
1473	Zuckerrüben	dt / ha	745	796	709
1631	Milchleistung (4 % Fett)	kg / Kuh			
1632	Milchleistung (nat. Fettgehalt)	kg / Kuh			
1612	Lebend geborene Ferkel	Ferkel / Sau			
1511	Getreideerlös insges.(netto; o. Körnermais)	€ / dt	16,36	16,71	16,17
1520	Weizenerlös (netto)	€ / dt	17,43	18,16	17,09
1526	Wintergersteerlös (netto)	€ / dt	14,82	15,15	14,63
1527	Sommergersteerlös (netto)	€ / dt	19,66	17,81	21,32
1533	Roggenerlös (netto)	€ / dt	14,69	14,68	14,70
1534	Triticaleerlös (netto)	€ / dt	15,93	20,00	14,50
1565	Rapselerlös (netto)	€ / dt	39,32	37,73	40,43
1572	Kartoffelerlös (netto)	€ / dt	26,41	25,00	36,65
1573	Zuckerrübenerlös (netto)	€ / dt	2,58	2,53	2,61
1731	Milcherlös (netto bei 4 % Fett)	€ / dt			
1732	Milcherlös (netto bei nat. Fettgehalt)	€ / dt			

Spezialisierte Getreidebaubetriebe untergliedert nach Betriebsgröße (LF - Gruppen)

Blatt 2 von 4

Kenn- zahl	Bezeichnung	Maß- einheit	Getreidebetriebe		
			Alle	bis 300 ha LF	über 300 ha LF
0001	Betriebe	Anzahl	11	6	5
Bilanz					
2000	Summe Aktiva (Bilanzvermögen)	€ / Betrieb	938.016	649.968	1.283.674
2000	Summe Aktiva (Bilanzvermögen)	€ / ha LF	2.815	3.280	2.592
2100	Sachanlagen gesamt	€ / ha LF	2.105	2.463	1.934
2111	dar. Boden	€ / ha LF	1.418	1.584	1.338
2115	dar. Gebäude, baul. Anlagen	€ / ha LF	152	310	76
2120	dar. techn. Anlagen u. Maschinen	€ / ha LF	508	547	489
2130	dar. andere Anlagen insges.	€ / ha LF	24	18	27
2160	dar. Anlagen im Bau, Anzahlungen	€ / ha LF	0	0	0
2200	Finanzanlagen	€ / ha LF	64	71	60
2211	dar. Anteile an verbund. Untern.	€ / ha LF	0	0	0
2213	dar. Beteiligungen	€ / ha LF	59	57	60
2300	Tiervermögen	€ / ha LF	16	33	7
2320	dar. Rinder	€ / ha LF	16	33	7
2330	dar. Schweine	€ / ha LF	0	0	0
2400	Umlaufvermögen (ohne Tiere)	€ / ha LF	616	692	580
2410	dav. Vorräte	€ / ha LF	422	418	423
2412	dar. Feldinventar	€ / ha LF	404	407	403
2420	dav. Finanzumlaufvermögen	€ / ha LF	194	273	156
2431	dar. Forderungen aus Liefer. u. Leist.	€ / ha LF	61	84	50
2450	dar. Bank, Kasse	€ / ha LF	76	124	54
9041	Eigenkapital (+ 50% Sonderposten)	€ / ha LF	2.291	2.816	2.039
3600	dar. Geschäftsguth., gez. Kapital	€ / ha LF	0	0	0
3140	Sonderposten gesamt	€ / ha LF	30	13	38
3400	Rückstellungen	€ / ha LF	56	73	48
3500	Verbindlichkeiten	€ / ha LF	446	384	476
3510	dar. geg. Kreditinstituten	€ / ha LF	343	270	378
3521	dar. aus Lieferungen u. Leistungen	€ / ha LF	62	53	66
9280	Anlagenintensität	%	54	56	52
9281	Veralterungsgrad abnutzbares Anlagenverm.	%	76	75	77
9292	Fremdkapitaldeckung II	%	238	299	213
Investitionen, Finanzierung					
8300	Bruttoinvestitionen	€ / ha LF	136	38	183
8231	Zugang Boden	€ / ha LF	4	0	6
8232	Zugang Wirtschaftsgeb.u.baul. Anl.	€ / ha LF	1	2	0
8251	Zugang Anlagen im Bau, Anzahlung	€ / ha LF	3	9	0
8241	Zugang techn. Anlagen u. Masch.	€ / ha LF	112	27	152
2800	Veränderung Tiervermögen	€ / ha LF	-1	-4	0
8400	Nettoinvestitionen	€ / ha LF	-54	-183	8
8401	Nettoinvestitionen	€ / AK	-6.252	-19.097	1.033
8404	Veränderung Sachanlageverm. (o. Boden)	%	-8	-15	-2
9314	Nettoverbindlichkeiten	€ / ha LF	252	110	320
9315	Veränd. Nettoverbindlichkeiten	€ / ha LF	-44	-177	21
9318	Tilg. von Verbindlichkeiten gesamt	€ / ha LF	90	88	91
2920	Veränd. Finanzumlaufvermögen	€ / ha LF	-49	12	-78
3822	Veränderung Sonder-AfA	€ / ha LF	-4	-3	-5

Spezialisierte Getreidebaubetriebe untergliedert nach Betriebsgröße (LF - Gruppen)

Blatt 3 von 4

Kenn- zahl	Bezeichnung	Maß- einheit	Getreidebetriebe		
			Alle	bis 300 ha LF	über 300 ha LF
0001	Betriebe	Anzahl	11	6	5
Gewinn- und Verlustrechnung					
Ertrag					
4010	Umsatzerlöse	€ / ha LF	960	1.134	876
4100	dar. landwirtschaftl. Pflanzenprod.	€ / ha LF	920	1.071	847
4112	dar. Getreide (ohne Körnermais)	€ / ha LF	624	690	593
4120	dar. Ölf., Hülsenfr., Faserpfl.	€ / ha LF	224	296	189
4130	dar. Kartoffeln	€ / ha LF	7	19	2
4140	dar. Zuckerrüben	€ / ha LF	41	56	35
4173	dar. nachwachs. Rohstoffe / Energiepfl.	€ / ha LF	18	0	27
4200	dar. Tierproduktion	€ / ha LF	10	24	4
4220	dar. Rinder	€ / ha LF	10	24	4
4230	dar. Milch	€ / ha LF	0	0	0
4240	dar. Schweine	€ / ha LF	0	0	0
4260	dar. Geflügel, Eier	€ / ha LF	0	0	0
4300	dar. Obst, Weinbau	€ / ha LF	0	0	0
4360	dar. Nebenbetr., Handel, Dienstleist.	€ / ha LF	29	38	25
4378	dar. Mieten u. Pachten	€ / ha LF	4	2	5
4379	dar. zeitraumzugehörige Ust.	€ / ha LF	0	0	0
4368	dar. Lohnarbeit, Masch.miete	€ / ha LF	21	23	20
4400	Bestandsveränderungen	€ / ha LF	0	-5	2
4500	Sonst. betr. Erträge	€ / ha LF	444	432	450
4510	dar. Zulagen u. Zuschüsse	€ / ha LF	335	355	326
4660	dar. betriebsbezogene Zahlungen	€ / ha LF	317	335	309
4670	dar. EU-Direktzahlungen (bis WJ 14/15 Betriebsprämie)	€ / ha LF	265	270	263
4671	dav. Basisprämie - gültig ab WJ 15/16	€ / ha LF	172	174	172
4672	dav. Greening-Prämie - gültig ab WJ 15/16	€ / ha LF	85	85	84
4673	dav. Umverteilungsprämie - gültig ab WJ 15/16	€ / ha LF	6	10	4
4674	dav. Förderung für Junglandwirte - gültig ab WJ 15/16	€ / ha LF	2	0	3
4680	dar. Ausgleichszulage	€ / ha LF	4	0	6
4690	dar. für umweltger. Agrarprod.	€ / ha LF	38	65	25
4698	dar. sonstige Zuschüsse	€ / ha LF	7	0	11
4520	dar. aufwandsbezogene Zahlungen	€ / ha LF	18	20	17
4560	dar. Agrardieselerstattung	€ / ha LF	18	20	17
4550	dar. Investitionszuschüsse	€ / ha LF	0	0	0
4900	dar. zeitraumfremde Erträge	€ / ha LF	41	13	54
Aufwand					
5100	Materialaufwand	€ / ha LF	528	685	453
5110	dar. Pflanzenproduktion	€ / ha LF	347	451	297
5111	dar. Saat- u. Pflanzgut	€ / ha LF	80	117	61
5112	dar. Düngemittel	€ / ha LF	145	183	126
5113	dar. Pflanzenschutz	€ / ha LF	117	141	106
5210	dar. Tierproduktion	€ / ha LF	2	4	1
5211	dar. Tierzukauf	€ / ha LF	1	2	0
5280	dar. Futtermittelzukauf	€ / ha LF	0	1	0
5292	dar. Tierarzt	€ / ha LF	0	1	0
5293	dar. Besamung	€ / ha LF	0	0	0
5294	dar. sonst. bezogene Leist. Tierprod.	€ / ha LF	0	1	0
5330	dar. Nebenbetr., Handel, Dienstleist.	€ / ha LF	15	15	15
5350	dar. sonst. Materialaufwand	€ / ha LF	164	215	140
5352	dar. Heizmat., Strom	€ / ha LF	6	7	6
5354	dar. Wasser, Abwasser	€ / ha LF	1	1	1
5355	dar. Treib- u. Schmierstoffe	€ / ha LF	74	87	68
5357	dar. Lohnarbeit, Masch.miete	€ / ha LF	74	98	62

Spezialisierte Getreidebaubetriebe untergliedert nach Betriebsgröße (LF - Gruppen)

Blatt 4 von 4

Kenn- zahl	Bezeichnung	Maß- einheit	Getreidebetriebe		
			Alle	bis 300 ha LF	über 300 ha LF
0001	Betriebe	Anzahl	11	6	5
Aufwand					
5500	Personalaufwand (ohne BUV)	€ / ha LF	94	37	121
5501	Personalaufwand (ohne BUV)	€ / eAK	28.369	20.121	30.201
5600	Betriebswirtschaftliche AfA	€ / ha LF	170	201	156
5636	dar. Wirtschaftsgeb. u. baul. Anl.	€ / ha LF	14	21	11
5642	dar. Maschinen u. Geräte	€ / ha LF	145	165	135
5641	dar. Betriebsvorrichtungen	€ / ha LF	3	6	2
5700	Sonst. betriebl. Aufwand	€ / ha LF	364	317	387
5710	dar. Unterhaltung	€ / ha LF	80	84	78
5715	dar. Gebäude u. baul. Anlagen	€ / ha LF	19	8	25
5720	dar. techn. Anl., Masch., Fuhrp.	€ / ha LF	61	76	54
5730	dar. Betriebsversicherung	€ / ha LF	57	65	53
5731	dar. betriebliche Unfallversicherung	€ / ha LF	8	10	7
5742	dar. Pachten	€ / ha LF	141	117	153
5765	Pachtpreis / ha Pachtfläche	€ / ha	242	194	267
5764	dar. zeitraumzugehörige Vorsteuer	€ / ha LF	23	0	33
5770	dar. zeitraumfremder Aufwand	€ / ha LF	21	4	30
Unternehmensergebnis					
6000	Betriebsergebnis	€ / ha LF	247	321	212
4000	Betriebliche Erträge	€ / ha LF	1.404	1.562	1.328
5000	Betriebliche Aufwendungen	€ / ha LF	1.156	1.240	1.116
7000	Finanzergebnis	€ / ha LF	-7	-4	-9
7230	dar. Zinsaufwand	€ / ha LF	9	7	10
7800	Steuern vom Einkommen u. Ertrag	€ / ha LF	0	0	0
7900	Sonstige Steuern	€ / ha LF	7	7	7
7910	Unternehmensertrag	€ / ha LF	1.406	1.565	1.329
7920	Unternehmensaufwand vor Steuern	€ / ha LF	1.172	1.254	1.133
Rentabilität					
9000	Gewinn/Jahresübersch. vor Steuern	€ / Betrieb	77.768	61.506	97.283
9000	Gewinn/Jahresübersch. vor Steuern	€ / ha LF	233	310	196
9004	Ordentliches Ergebnis	€ / Betrieb	71.166	59.681	84.947
9004	Ordentliches Ergebnis	€ / ha LF	214	301	172
9006	Gewinn + Personalaufwand (ohne BUV)	€ / AK	38.018	36.223	39.036
9007	Ordentliches Ergeb. + Personalaufw. (o. BUV)	€ / AK	35.715	35.263	35.971
9008	Ordentliches Ergeb. + Personalaufw. (o. BUV)	€ / ha LF	307	338	292
9071	Betriebseinkommen	€ / ha LF	462	466	460
9073	Relative Faktorentlohnung	%	91,6	91,3	91,7
9103	Ordentliche Rentabilitätsrate	%	2,9	3,0	2,9
9120	Gesamtkapitalrentabilität	%	1,8	1,7	1,9
9131	Eigenkapitalrentabilität (ohne Boden)	%	0,0	0,0	0,0
Liquidität / Stabilität					
9601	Liquidität 1. Grades	%	61	166	36
9221	Cashflow I	€ / ha LF	384	501	327
9223	Cashflow III (zur Neufinanzierung verfügbar)	€ / ha LF	127	130	125
9240	Kapitaldienst	€ / ha LF	99	95	101
9231	Langfristige Kapitaldienstgrenze	€ / ha LF	49	5	70
9232	Mittelfristige Kapitaldienstgrenze	€ / ha LF	63	27	81
9233	Kurzfristige Kapitaldienstgrenze	€ / ha LF	222	206	230
9241	Ausschöpf. d. langfr. Kapitaldienstgr.	%	202	1.890	144
9242	Ausschöpf. d. mittelfr. Kapitaldienstgr.	%	157	360	125
9243	Ausschöpf. d. kurzfr. Kapitaldienstgr.	%	45	46	44
9270	Eigenkapitalquote	%	81	86	79
9230	Eigenkapitalveränderung	€ / ha LF	7	12	4
9239	Bereinigte Eigenkapitalveränderung	€ / ha LF	40	-2	60
9238	Bereinigte Eigenkapitalveränderung	€ / AK	4.630	-203	7.370
Unternehmerfamilie					
9502	Gesamteinkommen	€ / Betrieb	81.019	67.466	97.283
9503	Verfügbares Einkommen	€ / Betrieb	59.041	58.838	59.284
3210	Entnahmen Lebenshaltung	€ / Betrieb	35.758	43.610	26.337
3395	Nettoentnahmen	€ / nAK	32.988	37.406	29.007

Futterbaubetriebe
Oberstes und unterstes Viertel nach Benchmarkingpunkten

Blatt 1 von 4

Kennzahl	Bezeichnung	Maßeinheit	Betriebe gesamt	oberstes Viertel	unterstes Viertel
0001	Betriebe	Anzahl	30	8	8
Faktorausstattung					
1006	Wirtschaftliche Betriebsgröße	€ / ha LF	2.861	2.817	2.707
1030	Landw. genutzte Fläche (LF)	ha / Betrieb	232,0	262,3	164,2
1033	dar. zugepachtete LF (Netto)	ha / Betrieb	167,9	198,6	115,7
1150	Ackerfläche	% LF	70,3	74,0	69,3
1160	Dauergrünland	% LF	29,3	26,0	30,7
1056	Ertragsmesszahl	EMZ / a	39	40	38
1110	Arbeitskräfte insgesamt	AK / Betrieb	5,86	5,99	3,69
1113	dar. Familienarbeitskräfte	FAK / Betrieb	2,20	1,75	2,49
1120	Nicht entlohnte Arbeitskräfte	nAK / Betrieb	2,20	1,75	2,49
1114	AK-Besatz	AK / 100 ha LF	2,53	2,28	2,24
1130	Lohnansatz	€ / Betrieb	70.277	56.886	78.364
Produktionsstruktur					
1151	Ackerfläche (Anfang des Jahres)	ha AF / Betrieb	161,4	192,7	113,8
1210	dar. Getreide (ohne Körnermais)	% AF	44,9	42,1	50,0
1230	dar. Ölrüchte, Hülsenfr., Faserpflanzen	% AF	10,7	12,7	11,4
1237	dar. Winterraps	% AF	10,4	12,7	10,9
1240	dar. Kartoffeln	% AF	0,0	0,0	0,0
1250	dar. Zuckerrüben	% AF	0,8	0,4	1,8
1271	dar. Silomais	% AF	23,4	28,3	12,2
1275	dar. sonst. Ackerfutter	% AF	14,9	14,7	21,6
1284	dar. nachwachs. Rohstoffe / Energiepflanzen	% AF	0,0	0,0	0,0
1300	Viehbesatz	VE / 100 ha LF	98,8	96,3	96,8
1330	dar. Rinder	VE / 100 ha LF	97,1	96,2	96,1
1335	dar. Milchkühe	VE / 100 ha LF	61,5	62,2	49,9
1336	dar. Mutter- und Ammenkühe	VE / 100 ha LF	0,6	1,9	0,0
1339	dar. Jung- und Mastvieh	VE / 100 ha LF	28,6	28,0	39,7
1350	dar. Schweine	VE / 100 ha LF	1,2	0,1	0,0
1351	dar. Mastschweine und Läufer	VE / 100 ha LF	1,2	0,0	0,0
1352	dar. Zuchtsauen	VE / 100 ha LF	0,0	0,0	0,0
1340	dar. Schafe	VE / 100 ha LF	0,0	0,0	0,0
1320	dar. Pferde	VE / 100 ha LF	0,4	0,0	0,7
1391	Rauhfuttermittelverzehr	GV / Betrieb	226,3	252,3	158,9
Erträge, Leistungen, Preise					
1411	Getreide (ohne Körnermais)	dt / ha	62	63	58
1420	dar. Weizen	dt / ha	68	73	66
1426	dar. Wintergerste	dt / ha	65	70	52
1427	dar. Sommergerste	dt / ha	44	45	40
1433	dar. Roggen	dt / ha	59	41	63
1434	dar. Triticale	dt / ha	63	60	50
1465	Raps	dt / ha	29	32	29
1472	Kartoffeln	dt / ha	152	192	
1473	Zuckerrüben	dt / ha	678	771	617
1631	Milchleistung (4 % Fett)	kg / Kuh	9.453	10.241	8.260
1632	Milchleistung (nat. Fettgehalt)	kg / Kuh	9.205	9.833	8.088
1612	Lebend geborene Ferkel	Ferkel / Sau			
1511	Getreideerlös insges.(netto; o. Körnermais)	€ / dt	16,09	17,53	16,57
1520	Weizenerlös (netto)	€ / dt	16,64	17,59	16,77
1526	Wintergersteerlös (netto)	€ / dt	14,48	14,52	13,01
1527	Sommergersteerlös (netto)	€ / dt	18,70	19,87	15,49
1533	Roggenerlös (netto)	€ / dt	15,52		15,91
1534	Triticaleerlös (netto)	€ / dt	13,08	13,66	
1565	Rapselerlös (netto)	€ / dt	37,31	37,56	37,94
1572	Kartoffelerlös (netto)	€ / dt	38,05	25,68	
1573	Zuckerrübenelerlös (netto)	€ / dt	2,71	2,36	2,14
1731	Milcherlös (netto bei 4 % Fett)	€ / dt	32,07	31,80	31,86
1732	Milcherlös (netto bei nat. Fettgehalt)	€ / dt	32,94	33,12	32,55

Futterbaubetriebe
Oberstes und unterstes Viertel nach Benchmarkingpunkten

Blatt 2 von 4

Kennzahl	Bezeichnung	Maßeinheit	Betriebe gesamt	oberstes Viertel	unterstes Viertel
0001	Betriebe	Anzahl	30	8	8
Bilanz					
2000	Summe Aktiva (Bilanzvermögen)	€ / Betrieb	1.506.548	1.698.519	913.553
2000	Summe Aktiva (Bilanzvermögen)	€ / ha LF	6.495	6.476	5.563
2100	Sachanlagen gesamt	€ / ha LF	4.746	4.700	4.198
2111	dar. Boden	€ / ha LF	1.793	1.393	1.107
2115	dar. Gebäude, baul. Anlagen	€ / ha LF	1.148	1.105	1.403
2120	dar. techn. Anlagen u. Maschinen	€ / ha LF	1.741	2.149	1.629
2130	dar. andere Anlagen insges.	€ / ha LF	27	18	44
2160	dar. Anlagen im Bau, Anzahlungen	€ / ha LF	29	35	11
2200	Finanzanlagen	€ / ha LF	40	32	29
2211	dar. Anteile an verbund. Untern.	€ / ha LF	4	12	0
2213	dar. Beteiligungen	€ / ha LF	35	15	29
2300	Tiervermögen	€ / ha LF	675	625	731
2320	dar. Rinder	€ / ha LF	666	625	721
2330	dar. Schweine	€ / ha LF	3	0	0
2400	Umlaufvermögen (ohne Tiere)	€ / ha LF	1.014	1.097	586
2410	dav. Vorräte	€ / ha LF	408	472	344
2412	dar. Feldinventar	€ / ha LF	313	252	313
2420	dav. Finanzumlaufvermögen	€ / ha LF	607	626	242
2431	dar. Forderungen aus Liefer. u. Leist.	€ / ha LF	256	182	134
2450	dar. Bank, Kasse	€ / ha LF	206	337	29
9041	Eigenkapital (+ 50% Sonderposten)	€ / ha LF	4.183	4.297	2.327
3600	dar. Geschäftsguth., gez. Kapital	€ / ha LF	0	0	0
3140	Sonderposten gesamt	€ / ha LF	339	450	181
3400	Rückstellungen	€ / ha LF	37	34	35
3500	Verbindlichkeiten	€ / ha LF	2.104	1.917	3.111
3510	dar. geg. Kreditinstituten	€ / ha LF	1.751	1.625	2.481
3521	dar. aus Lieferungen u. Leistungen	€ / ha LF	276	151	538
9280	Anlagenintensität	%	63	66	67
9281	Veralterungsgrad abnutzbares Anlagenverm.	%	64	65	60
9292	Fremdkapitaldeckung II	%	152	181	94
Investitionen, Finanzierung					
8300	Bruttoinvestitionen	€ / ha LF	510	732	75
8231	Zugang Boden	€ / ha LF	119	100	0
8232	Zugang Wirtschaftsgeb.u.baul. Anl.	€ / ha LF	22	5	-219
8251	Zugang Anlagen im Bau, Anzahlung	€ / ha LF	82	155	22
8241	Zugang techn. Anlagen u. Masch.	€ / ha LF	295	516	233
2800	Veränderung Tiervermögen	€ / ha LF	-11	-23	28
8400	Nettoinvestitionen	€ / ha LF	108	114	-319
8401	Nettoinvestitionen	€ / AK	4.272	5.002	-14.195
8404	Veränderung Sachanlageverm. (o. Boden)	%	0	2	-10
9314	Nettoverbindlichkeiten	€ / ha LF	1.497	1.291	2.869
9315	Veränd. Nettoverbindlichkeiten	€ / ha LF	278	166	-10
9318	Tilg. von Verbindlichkeiten gesamt	€ / ha LF	365	337	857
2920	Veränd. Finanzumlaufvermögen	€ / ha LF	-143	-198	-15
3822	Veränderung Sonder-AfA	€ / ha LF	0	-1	0

Futterbaubetriebe
Oberstes und unterstes Viertel nach Benchmarkingpunkten

Blatt 3 von 4

Kenn- zahl	Bezeichnung	Maß- einheit	Betriebe gesamt	oberstes Viertel	unterstes Viertel
0001	Betriebe	Anzahl	30	8	8
Gewinn- und Verlustrechnung					
Ertrag					
4010	Umsatzerlöse	€ / ha LF	2.738	2.774	2.057
4100	dar. landwirtschftl. Pflanzenprod.	€ / ha LF	458	500	400
4112	dar. Getreide (ohne Körnermais)	€ / ha LF	223	264	204
4120	dar. Ölfr., Hülsenfr., Faserpfl.	€ / ha LF	79	111	84
4130	dar. Kartoffeln	€ / ha LF	1	0	0
4140	dar. Zuckerrüben	€ / ha LF	10	5	17
4173	dar. nachwachs. Rohstoffe / Energiepfl.	€ / ha LF	0	0	0
4200	dar. Tierproduktion	€ / ha LF	2.105	2.232	1.646
4220	dar. Rinder	€ / ha LF	244	227	358
4230	dar. Milch	€ / ha LF	1.831	1.987	1.284
4240	dar. Schweine	€ / ha LF	20	0	0
4260	dar. Geflügel, Eier	€ / ha LF	2	0	3
4300	dar. Obst, Weinbau	€ / ha LF	0	0	0
4360	dar. Nebenbetr., Handel, Dienstleist.	€ / ha LF	170	40	11
4378	dar. Mieten u. Pachten	€ / ha LF	23	1	1
4379	dar. zeitraumzugehörige Ust.	€ / ha LF	3	0	0
4368	dar. Lohnarbeit, Masch.miete	€ / ha LF	16	15	6
4400	Bestandsveränderungen	€ / ha LF	-15	-36	31
4500	Sonst. betr. Erträge	€ / ha LF	493	571	500
4510	dar. Zulagen u. Zuschüsse	€ / ha LF	378	408	370
4660	dar. betriebsbezogene Zahlungen	€ / ha LF	313	322	333
4670	dar. EU-Direktzahlungen (bis WJ 14/15 Betriebsprämie)	€ / ha LF	270	275	277
4671	dav. Basisprämie - gültig ab WJ 15/16	€ / ha LF	169	175	172
4672	dav. Greening-Prämie - gültig ab WJ 15/16	€ / ha LF	83	85	84
4673	dav. Umverteilungsprämie - gültig ab WJ 15/16	€ / ha LF	10	8	12
4674	dav. Förderung für Junglandwirte - gültig ab WJ 15/16	€ / ha LF	7	8	9
4680	dar. Ausgleichszulage	€ / ha LF	15	15	23
4690	dar. für umweltger. Agrarprod.	€ / ha LF	23	30	32
4698	dar. sonstige Zuschüsse	€ / ha LF	1	2	1
4520	dar. aufwandsbezogene Zahlungen	€ / ha LF	62	83	35
4560	dar. Agrardieselerstattung	€ / ha LF	34	34	35
4550	dar. Investitionszuschüsse	€ / ha LF	28	50	0
4900	dar. zeitraumfremde Erträge	€ / ha LF	40	82	44
Aufwand					
5100	Materialaufwand	€ / ha LF	1.493	1.390	1.271
5110	dar. Pflanzenproduktion	€ / ha LF	252	270	212
5111	dar. Saat- u. Pflanzgut	€ / ha LF	76	80	67
5112	dar. Düngemittel	€ / ha LF	92	115	80
5113	dar. Pflanzenschutz	€ / ha LF	64	63	50
5210	dar. Tierproduktion	€ / ha LF	779	744	672
5211	dar. Tierzukauf	€ / ha LF	17	1	43
5280	dar. Futtermittelzukauf	€ / ha LF	556	525	431
5292	dar. Tierarzt	€ / ha LF	80	82	68
5293	dar. Besamung	€ / ha LF	30	42	33
5294	dar. sonst. bezogene Leist. Tierprod.	€ / ha LF	52	41	59
5330	dar. Nebenbetr., Handel, Dienstleist.	€ / ha LF	5	15	0
5350	dar. sonst. Materialaufwand	€ / ha LF	458	363	387
5352	dar. Heizmat., Strom	€ / ha LF	101	75	77
5354	dar. Wasser, Abwasser	€ / ha LF	13	13	9
5355	dar. Treib- u. Schmierstoffe	€ / ha LF	158	159	153
5357	dar. Lohnarbeit, Masch.miete	€ / ha LF	178	106	146

Futterbaubetriebe
Oberstes und unterstes Viertel nach Benchmarkingpunkten

Blatt 4 von 4

Kennzahl	Bezeichnung	Maßeinheit	Betriebe gesamt	oberstes Viertel	unterstes Viertel
0001	Betriebe	Anzahl	30	8	8
Aufwand					
5500	Personalaufwand (ohne BUV)	€ / ha LF	434	411	171
5501	Personalaufwand (ohne BUV)	€ / eAK	27.486	25.487	23.539
5600	Betriebswirtschaftliche AfA	€ / ha LF	362	429	359
5636	dar. Wirtschaftsgeb. u. baul. Anl.	€ / ha LF	81	99	77
5642	dar. Maschinen u. Geräte	€ / ha LF	189	227	199
5641	dar. Betriebsvorrichtungen	€ / ha LF	78	89	66
5700	Sonst. betriebl. Aufwand	€ / ha LF	567	560	623
5710	dar. Unterhaltung	€ / ha LF	225	241	266
5715	dar. Gebäude u. baul. Anlagen	€ / ha LF	57	37	72
5720	dar. techn. Anl., Masch., Fuhrp.	€ / ha LF	168	203	193
5730	dar. Betriebsversicherung	€ / ha LF	86	80	83
5731	dar. betriebliche Unfallversicherung	€ / ha LF	20	19	21
5742	dar. Pachten	€ / ha LF	130	105	141
5765	Pachtpreis / ha Pachtfläche	€ / ha	180	139	198
5764	dar. zeitraumzugehörige Vorsteuer	€ / ha LF	13	0	5
5770	dar. zeitraumfremder Aufwand	€ / ha LF	7	1	24
Unternehmensergebnis					
6000	Betriebsergebnis	€ / ha LF	361	519	164
4000	Betriebliche Erträge	€ / ha LF	3.216	3.309	2.588
5000	Betriebliche Aufwendungen	€ / ha LF	2.856	2.790	2.424
7000	Finanzergebnis	€ / ha LF	-41	-34	-55
7230	dar. Zinsaufwand	€ / ha LF	43	36	61
7800	Steuern vom Einkommen u. Ertrag	€ / ha LF	0	0	0
7900	Sonstige Steuern	€ / ha LF	5	7	2
7910	Unternehmensertrag	€ / ha LF	3.219	3.311	2.594
7920	Unternehmensaufwand vor Steuern	€ / ha LF	2.904	2.833	2.487
Rentabilität					
9000	Gewinn/Jahresübersch. vor Steuern	€ / Betrieb	72.967	125.292	17.583
9000	Gewinn/Jahresübersch. vor Steuern	€ / ha LF	315	478	107
9004	Ordentliches Ergebnis	€ / Betrieb	65.020	104.232	13.421
9004	Ordentliches Ergebnis	€ / ha LF	280	397	82
9006	Gewinn + Personalaufwand (ohne BUV)	€ / AK	29.619	38.953	12.397
9007	Ordentliches Ergeb. + Personalaufw. (o. BUV)	€ / AK	28.263	35.435	11.267
9008	Ordentliches Ergeb. + Personalaufw. (o. BUV)	€ / ha LF	715	809	253
9071	Betriebseinkommen	€ / ha LF	898	966	460
9073	Relative Faktorentlohnung	%	84,7	102,9	48,4
9103	Ordentliche Rentabilitätsrate	%	-0,7	5,5	-15,3
9120	Gesamtkapitalrentabilität	%	0,3	3,3	-6,0
9131	Eigenkapitalrentabilität (ohne Boden)	%	0,0	4,5	0,0
Liquidität / Stabilität					
9601	Liquidität 1. Grades	%	61	151	5
9221	Cashflow I	€ / ha LF	684	951	416
9223	Cashflow III (zur Neufinanzierung verfügbar)	€ / ha LF	86	571	-782
9240	Kapitaldienst	€ / ha LF	409	373	918
9231	Langfristige Kapitaldienstgrenze	€ / ha LF	83	373	-306
9232	Mittelfristige Kapitaldienstgrenze	€ / ha LF	163	472	-229
9233	Kurzfristige Kapitaldienstgrenze	€ / ha LF	445	803	53
9241	Ausschöpf. d. langfr. Kapitaldienstgr.	%	494	100	<Null
9242	Ausschöpf. d. mittelfr. Kapitaldienstgr.	%	250	79	<Null
9243	Ausschöpf. d. kurzfr. Kapitaldienstgr.	%	92	46	1.738
9270	Eigenkapitalquote	%	64	66	42
9230	Eigenkapitalveränderung	€ / ha LF	-132	50	-293
9239	Bereinigte Eigenkapitalveränderung	€ / ha LF	39	337	-367
9238	Bereinigte Eigenkapitalveränderung	€ / AK	1.560	14.767	-16.372
Unternehmerfamilie					
9502	Gesamteinkommen	€ / Betrieb	74.332	125.216	17.583
9503	Verfügbares Einkommen	€ / Betrieb	50.737	108.561	-14.086
3210	Entnahmen Lebenshaltung	€ / Betrieb	32.926	4.178	33.779
3395	Nettoentnahmen	€ / nAK	25.907	8.032	24.186

Futterbaubetriebe untergliedert nach Betriebsgröße (LF - Gruppen)

Blatt 1 von 4

Kennzahl	Bezeichnung	Maßeinheit	Futterbaubetriebe		
			Alle	bis 200 ha LF	über 200 ha LF
0001	Betriebe	Anzahl	30	19	11
Faktorausstattung					
1006	Wirtschaftliche Betriebsgröße	€ / ha LF	2.861	2.751	2.920
1030	Landw. genutzte Fläche (LF)	ha / Betrieb	232,0	128,5	410,6
1033	dar. zugepachtete LF (Netto)	ha / Betrieb	167,9	92,6	297,9
1150	Ackerfläche	% LF	70,3	65,4	72,9
1160	Dauergrünland	% LF	29,3	34,6	26,4
1056	Ertragsmesszahl	EMZ / a	39	35	42
1110	Arbeitskräfte insgesamt	AK / Betrieb	5,86	2,76	11,22
1113	dar. Familienarbeitskräfte	FAK / Betrieb	2,20	2,16	2,26
1120	Nicht entlohnte Arbeitskräfte	nAK / Betrieb	2,20	2,16	2,26
1114	AK-Besatz	AK / 100 ha LF	2,53	2,15	2,73
1130	Lohnansatz	€ / Betrieb	70.277	68.525	73.302
Produktionsstruktur					
1151	Ackerfläche (Anfang des Jahres)	ha AF / Betrieb	161,4	82,7	297,3
1210	dar. Getreide (ohne Körnermais)	% AF	44,9	49,5	42,7
1230	dar. Ölf Früchte, Hülsenfr., Faserpflanzen	% AF	10,7	10,2	11,0
1237	dar. Winterraps	% AF	10,4	9,2	11,0
1240	dar. Kartoffeln	% AF	0,0	0,0	0,1
1250	dar. Zuckerrüben	% AF	0,8	1,2	0,6
1271	dar. Silomais	% AF	23,4	22,0	24,0
1275	dar. sonst. Ackerfutter	% AF	14,9	14,3	15,1
1284	dar. nachwachs. Rohstoffe / Energiepflanzen	% AF	0,0	0,0	0,0
1300	Viehbesatz	VE / 100 ha LF	98,8	97,5	99,5
1330	dar. Rinder	VE / 100 ha LF	97,1	96,5	97,4
1335	dar. Milchkühe	VE / 100 ha LF	61,5	61,8	61,3
1336	dar. Mutter- und Ammenkühe	VE / 100 ha LF	0,6	1,6	0,1
1339	dar. Jung- und Mastvieh	VE / 100 ha LF	28,6	24,4	30,9
1350	dar. Schweine	VE / 100 ha LF	1,2	0,0	1,8
1351	dar. Mastschweine und Läufer	VE / 100 ha LF	1,2	0,0	1,8
1352	dar. Zuchtsauen	VE / 100 ha LF	0,0	0,0	0,0
1340	dar. Schafe	VE / 100 ha LF	0,0	0,1	0,0
1320	dar. Pferde	VE / 100 ha LF	0,4	0,8	0,3
1391	Rauhfuttermittelverzehr	GV / Betrieb	226,3	125,1	401,1
Erträge, Leistungen, Preise					
1411	Getreide (ohne Körnermais)	dt / ha	62	63	62
1420	dar. Weizen	dt / ha	68	71	67
1426	dar. Wintergerste	dt / ha	65	64	66
1427	dar. Sommergerste	dt / ha	44	47	42
1433	dar. Roggen	dt / ha	59	57	59
1434	dar. Triticale	dt / ha	63	59	66
1465	Raps	dt / ha	29	29	29
1472	Kartoffeln	dt / ha	152	220	147
1473	Zuckerrüben	dt / ha	678	789	570
1631	Milchleistung (4 % Fett)	kg / Kuh	9.453	8.976	9.713
1632	Milchleistung (nat. Fettgehalt)	kg / Kuh	9.205	8.814	9.418
1612	Lebend geborene Ferkel	Ferkel / Sau			
1511	Getreideerlös insges.(netto; o. Körnermais)	€ / dt	16,09	15,16	16,45
1520	Weizenerlös (netto)	€ / dt	16,64	15,75	17,01
1526	Wintergersteerlös (netto)	€ / dt	14,48	14,04	14,70
1527	Sommergersteerlös (netto)	€ / dt	18,70	14,86	20,44
1533	Roggenerlös (netto)	€ / dt	15,52	12,45	15,91
1534	Triticaleerlös (netto)	€ / dt	13,08	13,28	13,05
1565	Rapselerlös (netto)	€ / dt	37,31	37,74	37,13
1572	Kartoffelerlös (netto)	€ / dt	38,05	38,00	38,06
1573	Zuckerrübenelerlös (netto)	€ / dt	2,71	2,51	2,99
1731	Milcherlös (netto bei 4 % Fett)	€ / dt	32,07	32,03	32,09
1732	Milcherlös (netto bei nat. Fettgehalt)	€ / dt	32,94	32,63	33,10

Futterbaubetriebe untergliedert nach Betriebsgröße (LF - Gruppen)

Blatt 2 von 4

Kenn- zahl	Bezeichnung	Maß- einheit	Futterbaubetriebe		
			Alle	bis 200 ha LF	über 200 ha LF
0001	Betriebe	Anzahl	30	19	11
Bilanz					
2000	Summe Aktiva (Bilanzvermögen)	€ / Betrieb	1.506.548	918.664	2.521.984
2000	Summe Aktiva (Bilanzvermögen)	€ / ha LF	6.495	7.147	6.142
2100	Sachanlagen gesamt	€ / ha LF	4.746	5.661	4.252
2111	dar. Boden	€ / ha LF	1.793	2.150	1.600
2115	dar. Gebäude, baul. Anlagen	€ / ha LF	1.148	1.419	1.001
2120	dar. techn. Anlagen u. Maschinen	€ / ha LF	1.741	1.977	1.614
2130	dar. andere Anlagen insges.	€ / ha LF	27	72	3
2160	dar. Anlagen im Bau, Anzahlungen	€ / ha LF	29	25	32
2200	Finanzanlagen	€ / ha LF	40	19	51
2211	dar. Anteile an verbund. Untern.	€ / ha LF	4	0	6
2213	dar. Beteiligungen	€ / ha LF	35	19	43
2300	Tiervermögen	€ / ha LF	675	658	684
2320	dar. Rinder	€ / ha LF	666	647	676
2330	dar. Schweine	€ / ha LF	3	0	4
2400	Umlaufvermögen (ohne Tiere)	€ / ha LF	1.014	782	1.140
2410	dav. Vorräte	€ / ha LF	408	353	437
2412	dar. Feldinventar	€ / ha LF	313	307	316
2420	dav. Finanzumlaufvermögen	€ / ha LF	607	429	703
2431	dar. Forderungen aus Liefer. u. Leist.	€ / ha LF	256	130	323
2450	dar. Bank, Kasse	€ / ha LF	206	228	195
9041	Eigenkapital (+ 50% Sonderposten)	€ / ha LF	4.183	4.968	3.759
3600	dar. Geschäftsguth., gez. Kapital	€ / ha LF	0	0	0
3140	Sonderposten gesamt	€ / ha LF	339	330	344
3400	Rückstellungen	€ / ha LF	37	26	43
3500	Verbindlichkeiten	€ / ha LF	2.104	1.986	2.168
3510	dar. geg. Kreditinstituten	€ / ha LF	1.751	1.716	1.770
3521	dar. aus Lieferungen u. Leistungen	€ / ha LF	276	238	296
9280	Anlagenintensität	%	63	71	59
9281	Veralterungsgrad abnutzbares Anlagenverm.	%	64	63	65
9292	Fremdkapitaldeckung II	%	152	163	147
Investitionen, Finanzierung					
8300	Bruttoinvestitionen	€ / ha LF	510	464	536
8231	Zugang Boden	€ / ha LF	119	73	144
8232	Zugang Wirtschaftsgeb.u.baul. Anl.	€ / ha LF	22	0	34
8251	Zugang Anlagen im Bau, Anzahlung	€ / ha LF	82	94	76
8241	Zugang techn. Anlagen u. Masch.	€ / ha LF	295	290	298
2800	Veränderung Tiervermögen	€ / ha LF	-11	-8	-13
8400	Nettoinvestitionen	€ / ha LF	108	-189	268
8401	Nettoinvestitionen	€ / AK	4.272	-8.780	9.823
8404	Veränderung Sachanlageverm. (o. Boden)	%	0	-6	6
9314	Nettoverbindlichkeiten	€ / ha LF	1.497	1.556	1.465
9315	Veränd. Nettoverbindlichkeiten	€ / ha LF	278	-59	459
9318	Tilg. von Verbindlichkeiten gesamt	€ / ha LF	365	350	374
2920	Veränd. Finanzumlaufvermögen	€ / ha LF	-143	-79	-178
3822	Veränderung Sonder-AfA	€ / ha LF	0	-1	0

Futterbaubetriebe untergliedert nach Betriebsgröße (LF - Gruppen)

Blatt 3 von 4

Kenn- zahl	Bezeichnung	Maß- einheit	Futterbaubetriebe		
			Alle	bis 200 ha LF	über 200 ha LF
0001	Betriebe	Anzahl	30	19	11
Gewinn- und Verlustrechnung					
Ertrag					
4010	Umsatzerlöse	€ / ha LF	2.738	2.217	3.019
4100	dar. landwirtschaftl. Pflanzenprod.	€ / ha LF	458	255	568
4112	dar. Getreide (ohne Körnermais)	€ / ha LF	223	168	253
4120	dar. Ölf., Hülsenfr., Faserpfl.	€ / ha LF	79	64	87
4130	dar. Kartoffeln	€ / ha LF	1	0	1
4140	dar. Zuckerrüben	€ / ha LF	10	16	7
4173	dar. nachwachs. Rohstoffe / Energiepfl.	€ / ha LF	0	0	0
4200	dar. Tierproduktion	€ / ha LF	2.105	1.920	2.205
4220	dar. Rinder	€ / ha LF	244	176	281
4230	dar. Milch	€ / ha LF	1.831	1.736	1.883
4240	dar. Schweine	€ / ha LF	20	0	31
4260	dar. Geflügel, Eier	€ / ha LF	2	5	1
4300	dar. Obst, Weinbau	€ / ha LF	0	0	0
4360	dar. Nebenbetr., Handel, Dienstleist.	€ / ha LF	170	41	240
4378	dar. Mieten u. Pachten	€ / ha LF	23	1	35
4379	dar. zeitraumzugehörige Ust.	€ / ha LF	3	0	5
4368	dar. Lohnarbeit, Masch.miete	€ / ha LF	16	17	15
4400	Bestandsveränderungen	€ / ha LF	-15	-12	-16
4500	Sonst. betr. Erträge	€ / ha LF	493	529	474
4510	dar. Zulagen u. Zuschüsse	€ / ha LF	378	402	365
4660	dar. betriebsbezogene Zahlungen	€ / ha LF	313	347	294
4670	dar. EU-Direktzahlungen (bis WJ 14/15 Betriebsprämie)	€ / ha LF	270	285	261
4671	dav. Basisprämie - gültig ab WJ 15/16	€ / ha LF	169	170	168
4672	dav. Greening-Prämie - gültig ab WJ 15/16	€ / ha LF	83	83	84
4673	dav. Umverteilungsprämie - gültig ab WJ 15/16	€ / ha LF	10	16	7
4674	dav. Förderung für Junglandwirte - gültig ab WJ 15/16	€ / ha LF	7	16	2
4680	dar. Ausgleichszulage	€ / ha LF	15	22	11
4690	dar. für umweltger. Agrarprod.	€ / ha LF	23	31	19
4698	dar. sonstige Zuschüsse	€ / ha LF	1	1	1
4520	dar. aufwandsbezogene Zahlungen	€ / ha LF	62	51	68
4560	dar. Agrardieselerstattung	€ / ha LF	34	31	35
4550	dar. Investitionszuschüsse	€ / ha LF	28	19	33
4900	dar. zeitraumfremde Erträge	€ / ha LF	40	49	35
Aufwand					
5100	Materialaufwand	€ / ha LF	1.493	1.225	1.639
5110	dar. Pflanzenproduktion	€ / ha LF	252	223	267
5111	dar. Saat- u. Pflanzgut	€ / ha LF	76	64	83
5112	dar. Düngemittel	€ / ha LF	92	74	103
5113	dar. Pflanzenschutz	€ / ha LF	64	42	76
5210	dar. Tierproduktion	€ / ha LF	779	617	867
5211	dar. Tierzukauf	€ / ha LF	17	9	22
5280	dar. Futtermittelzukauf	€ / ha LF	556	387	647
5292	dar. Tierarzt	€ / ha LF	80	68	87
5293	dar. Besamung	€ / ha LF	30	34	27
5294	dar. sonst. bezogene Leist. Tierprod.	€ / ha LF	52	73	40
5330	dar. Nebenbetr., Handel, Dienstleist.	€ / ha LF	5	14	0
5350	dar. sonst. Materialaufwand	€ / ha LF	458	371	505
5352	dar. Heizmat., Strom	€ / ha LF	101	80	112
5354	dar. Wasser, Abwasser	€ / ha LF	13	18	10
5355	dar. Treib- u. Schmierstoffe	€ / ha LF	158	144	165
5357	dar. Lohnarbeit, Masch.miete	€ / ha LF	178	126	207

Futterbaubetriebe untergliedert nach Betriebsgröße (LF - Gruppen)

Blatt 4 von 4

Kenn- zahl	Bezeichnung	Maß- einheit	Futterbaubetriebe		
			Alle	bis 200 ha LF	über 200 ha LF
0001	Betriebe	Anzahl	30	19	11
Aufwand					
5500	Personalaufwand (ohne BUV)	€ / ha LF	434	103	613
5501	Personalaufwand (ohne BUV)	€ / eAK	27.486	22.061	28.112
5600	Betriebswirtschaftliche AfA	€ / ha LF	362	465	305
5636	dar. Wirtschaftsgeb. u. baul. Anl.	€ / ha LF	81	92	75
5642	dar. Maschinen u. Geräte	€ / ha LF	189	251	155
5641	dar. Betriebsvorrichtungen	€ / ha LF	78	91	70
5700	Sonst. betriebl. Aufwand	€ / ha LF	567	541	581
5710	dar. Unterhaltung	€ / ha LF	225	238	218
5715	dar. Gebäude u. baul. Anlagen	€ / ha LF	57	35	69
5720	dar. techn. Anl., Masch., Fuhrp.	€ / ha LF	168	203	149
5730	dar. Betriebsversicherung	€ / ha LF	86	90	83
5731	dar. betriebliche Unfallversicherung	€ / ha LF	20	24	18
5742	dar. Pachten	€ / ha LF	130	87	154
5765	Pachtpreis / ha Pachtfläche	€ / ha	180	121	212
5764	dar. zeitraumzugehörige Vorsteuer	€ / ha LF	13	3	18
5770	dar. zeitraumfremder Aufwand	€ / ha LF	7	15	2
Unternehmensergebnis					
6000	Betriebsergebnis	€ / ha LF	361	402	338
4000	Betriebliche Erträge	€ / ha LF	3.216	2.734	3.477
5000	Betriebliche Aufwendungen	€ / ha LF	2.856	2.332	3.139
7000	Finanzergebnis	€ / ha LF	-41	-38	-42
7230	dar. Zinsaufwand	€ / ha LF	43	41	45
7800	Steuern vom Einkommen u. Ertrag	€ / ha LF	0	0	0
7900	Sonstige Steuern	€ / ha LF	5	3	6
7910	Unternehmensertrag	€ / ha LF	3.219	2.737	3.479
7920	Unternehmensaufwand vor Steuern	€ / ha LF	2.904	2.376	3.190
Rentabilität					
9000	Gewinn/Jahresübersch. vor Steuern	€ / Betrieb	72.967	46.408	118.843
9000	Gewinn/Jahresübersch. vor Steuern	€ / ha LF	315	361	289
9004	Ordentliches Ergebnis	€ / Betrieb	65.020	41.727	105.255
9004	Ordentliches Ergebnis	€ / ha LF	280	325	256
9006	Gewinn + Personalaufwand (ohne BUV)	€ / AK	29.619	21.581	33.037
9007	Ordentliches Ergeb. + Personalaufw. (o. BUV)	€ / AK	28.263	19.887	31.826
9008	Ordentliches Ergeb. + Personalaufw. (o. BUV)	€ / ha LF	715	427	870
9071	Betriebseinkommen	€ / ha LF	898	577	1.072
9073	Relative Faktorentlohnung	%	84,7	62,4	94,5
9103	Ordentliche Rentabilitätsrate	%	-0,7	-7,6	2,2
9120	Gesamtkapitalrentabilität	%	0,3	-2,3	2,0
9131	Eigenkapitalrentabilität (ohne Boden)	%	0,0	0,0	0,7
Liquidität / Stabilität					
9601	Liquidität 1. Grades	%	61	79	53
9221	Cashflow I	€ / ha LF	684	804	619
9223	Cashflow III (zur Neufinanzierung verfügbar)	€ / ha LF	86	299	-30
9240	Kapitaldienst	€ / ha LF	409	391	418
9231	Langfristige Kapitaldienstgrenze	€ / ha LF	83	108	69
9232	Mittelfristige Kapitaldienstgrenze	€ / ha LF	163	200	144
9233	Kurzfristige Kapitaldienstgrenze	€ / ha LF	445	573	375
9241	Ausschöpf. d. langfr. Kapitaldienstgr.	%	494	362	605
9242	Ausschöpf. d. mittelfr. Kapitaldienstgr.	%	250	195	291
9243	Ausschöpf. d. kurzfr. Kapitaldienstgr.	%	92	68	112
9270	Eigenkapitalquote	%	64	70	61
9230	Eigenkapitalveränderung	€ / ha LF	-132	-33	-185
9239	Bereinigte Eigenkapitalveränderung	€ / ha LF	39	67	24
9238	Bereinigte Eigenkapitalveränderung	€ / AK	1.560	3.123	895
Unternehmerfamilie					
9502	Gesamteinkommen	€ / Betrieb	74.332	47.671	120.384
9503	Verfügbares Einkommen	€ / Betrieb	50.737	27.060	91.633
3210	Entnahmen Lebenshaltung	€ / Betrieb	32.926	33.884	31.270
3395	Nettoentnahmen	€ / nAK	25.907	10.843	50.796

**Spezialisierte Milchviehbetriebe insgesamt und untergliedert nach
Bestandsgröße Milchkühe in Stück**

Blatt 1 von 4

Kenn- zahl	Bezeichnung	Maß- einheit	Milchviehbetriebe		
			Alle	bis 100 Milchkühe	über 100 Milchkühe
0001	Betriebe	Anzahl	28	12	16
Faktorausstattung					
1006	Wirtschaftliche Betriebsgröße	€/ ha LF	2.902	2.501	3.013
1030	Landw. genutzte Fläche (LF)	ha / Betrieb	231,7	116,8	317,8
1033	dar. zugepachtete LF (Netto)	ha / Betrieb	164,4	77,9	229,2
1150	Ackerfläche	% LF	72,3	67,5	73,6
1160	Dauergrünland	% LF	27,2	32,5	25,8
1056	Ertragsmesszahl	EMZ / a	39	31	42
1110	Arbeitskräfte insgesamt	AK / Betrieb	5,96	2,20	8,79
1113	dar. Familienarbeitskräfte	FAK / Betrieb	2,21	2,04	2,35
1120	Nicht entlohnte Arbeitskräfte	nAK / Betrieb	2,21	2,04	2,35
1114	AK-Besatz	AK / 100 ha LF	2,57	1,89	2,76
1130	Lohnansatz	€/ Betrieb	70.802	65.358	74.885
Produktionsstruktur					
1151	Ackerfläche (Anfang des Jahres)	ha AF / Betrieb	165,8	75,7	233,3
1210	dar. Getreide (ohne Körnermais)	% AF	44,8	53,6	42,6
1230	dar. Ölfrüchte, Hülsenfr., Faserpflanzen	% AF	11,0	11,5	10,9
1237	dar. Winterraps	% AF	10,7	11,0	10,6
1240	dar. Kartoffeln	% AF	0,0	0,0	0,0
1250	dar. Zuckerrüben	% AF	0,8	0,6	0,9
1271	dar. Silomais	% AF	24,4	17,7	26,0
1275	dar. sonst. Ackerfutter	% AF	13,4	13,0	13,5
1284	dar. nachwachs. Rohstoffe / Energiepflanzen	% AF	0,0	0,0	0,0
1300	Viehbesatz	VE / 100 ha LF	98,5	83,5	102,7
1330	dar. Rinder	VE / 100 ha LF	96,7	82,7	100,6
1335	dar. Milchkühe	VE / 100 ha LF	64,2	54,6	66,9
1336	dar. Mutter- und Ammenkühe	VE / 100 ha LF	0,0	0,0	0,1
1339	dar. Jung- und Mastvieh	VE / 100 ha LF	25,9	19,1	27,7
1350	dar. Schweine	VE / 100 ha LF	1,3	0,0	1,6
1351	dar. Mastschweine und Läufer	VE / 100 ha LF	1,3	0,0	1,6
1352	dar. Zuchtsauen	VE / 100 ha LF	0,0	0,0	0,0
1340	dar. Schafe	VE / 100 ha LF	0,0	0,1	0,0
1320	dar. Pferde	VE / 100 ha LF	0,5	0,6	0,4
1391	Rauhfuttermittelverzehr	GV / Betrieb	225,3	97,4	321,2
Erträge, Leistungen, Preise					
1411	Getreide (ohne Körnermais)	dt / ha	62	57	63
1420	dar. Weizen	dt / ha	68	66	69
1426	dar. Wintergerste	dt / ha	65	58	67
1427	dar. Sommergerste	dt / ha	44	44	43
1433	dar. Roggen	dt / ha	59	57	59
1434	dar. Triticale	dt / ha	63	59	66
1465	Raps	dt / ha	29	25	30
1472	Kartoffeln	dt / ha	152	140	152
1473	Zuckerrüben	dt / ha	678	827	655
1631	Milchleistung (4 % Fett)	kg / Kuh	9.466	7.584	9.888
1632	Milchleistung (nat. Fettgehalt)	kg / Kuh	9.213	7.207	9.664
1612	Lebend geborene Ferkel	Ferkel / Sau			
1511	Getreideerlös insges.(netto; o. Körnermais)	€/ dt	16,11	14,27	16,46
1520	Weizenerlös (netto)	€/ dt	16,72	14,62	17,09
1526	Wintergersteerlös (netto)	€/ dt	14,48	13,83	14,63
1527	Sommergersteerlös (netto)	€/ dt	18,70	14,22	20,06
1533	Roggenerlös (netto)	€/ dt	15,52	12,45	15,91
1534	Triticaleerlös (netto)	€/ dt	13,08	13,28	13,05
1565	Rapselerlös (netto)	€/ dt	37,35	37,01	37,41
1572	Kartoffelerlös (netto)	€/ dt	38,05	35,71	38,14
1573	Zuckerrübenerlös (netto)	€/ dt	2,71	3,59	2,54
1731	Milcherlös (netto bei 4 % Fett)	€/ dt	32,13	30,86	32,35
1732	Milcherlös (netto bei nat. Fettgehalt)	€/ dt	33,02	32,50	33,10

**Spezialisierte Milchviehbetriebe insgesamt und untergliedert nach
Bestandsgröße Milchkühe in Stück**

Blatt 2 von 4

Kenn- zahl	Bezeichnung	Maß- einheit	Milchviehbetriebe		
			Alle	bis 100 Milchkühe	über 100 Milchkühe
0001	Betriebe	Anzahl	28	12	16
Bilanz					
2000	Summe Aktiva (Bilanzvermögen)	€ / Betrieb	1.527.671	821.561	2.057.254
2000	Summe Aktiva (Bilanzvermögen)	€ / ha LF	6.593	7.031	6.473
2100	Sachanlagen gesamt	€ / ha LF	4.819	5.666	4.585
2111	dar. Boden	€ / ha LF	1.897	3.091	1.567
2115	dar. Gebäude, baul. Anlagen	€ / ha LF	1.098	1.123	1.092
2120	dar. techn. Anlagen u. Maschinen	€ / ha LF	1.754	1.340	1.869
2130	dar. andere Anlagen insges.	€ / ha LF	29	46	25
2160	dar. Anlagen im Bau, Anzahlungen	€ / ha LF	31	34	31
2200	Finanzanlagen	€ / ha LF	43	21	49
2211	dar. Anteile an verbund. Untern.	€ / ha LF	4	0	5
2213	dar. Beteiligungen	€ / ha LF	37	20	42
2300	Tiervermögen	€ / ha LF	659	548	690
2320	dar. Rinder	€ / ha LF	650	540	680
2330	dar. Schweine	€ / ha LF	3	0	4
2400	Umlaufvermögen (ohne Tiere)	€ / ha LF	1.054	778	1.130
2410	dav. Vorräte	€ / ha LF	420	345	441
2412	dar. Feldinventar	€ / ha LF	319	307	323
2420	dav. Finanzumlaufvermögen	€ / ha LF	633	433	688
2431	dar. Forderungen aus Liefer. u. Leist.	€ / ha LF	266	86	316
2450	dar. Bank, Kasse	€ / ha LF	218	291	198
9041	Eigenkapital (+ 50% Sonderposten)	€ / ha LF	4.467	5.410	4.207
3600	dar. Geschäftsguth., gez. Kapital	€ / ha LF	0	0	0
3140	Sonderposten gesamt	€ / ha LF	352	147	408
3400	Rückstellungen	€ / ha LF	38	20	43
3500	Verbindlichkeiten	€ / ha LF	1.911	1.528	2.016
3510	dar. geg. Kreditinstituten	€ / ha LF	1.594	1.390	1.650
3521	dar. aus Lieferungen u. Leistungen	€ / ha LF	246	120	281
9280	Anlagenintensität	%	63	66	63
9281	Veralterungsgrad abnutzbares Anlagenverm.	%	66	69	65
9292	Fremdkapitaldeckung II	%	168	172	167
Investitionen, Finanzierung					
8300	Bruttoinvestitionen	€ / ha LF	532	475	547
8231	Zugang Boden	€ / ha LF	127	125	128
8232	Zugang Wirtschaftsgeb.u.baul. Anl.	€ / ha LF	68	0	87
8251	Zugang Anlagen im Bau, Anzahlung	€ / ha LF	88	122	79
8241	Zugang techn. Anlagen u. Masch.	€ / ha LF	267	222	279
2800	Veränderung Tiervermögen	€ / ha LF	-20	-20	-20
8400	Nettoinvestitionen	€ / ha LF	122	71	136
8401	Nettoinvestitionen	€ / AK	4.733	3.774	4.913
8404	Veränderung Sachanlageverm. (o. Boden)	%	1	-2	2
9314	Nettoverbindlichkeiten	€ / ha LF	1.278	1.095	1.328
9315	Veränd. Nettoverbindlichkeiten	€ / ha LF	284	-71	382
9318	Tilg. von Verbindlichkeiten gesamt	€ / ha LF	280	325	267
2920	Veränd. Finanzumlaufvermögen	€ / ha LF	-158	-71	-182
3822	Veränderung Sonder-AfA	€ / ha LF	0	-1	0

**Spezialisierte Milchviehbetriebe insgesamt und untergliedert nach
Bestandsgröße Milchkühe in Stück**

Blatt 3 von 4

Kenn- zahl	Bezeichnung	Maß- einheit	Milchviehbetriebe		
			Alle	bis 100 Milchkühe	über 100 Milchkühe
0001	Betriebe	Anzahl	28	12	16
Gewinn- und Verlustrechnung					
Ertrag					
4010	Umsatzerlöse	€/ ha LF	2.795	1.609	3.122
4100	dar. landwirtschaftl. Pflanzenprod.	€/ ha LF	458	230	521
4112	dar. Getreide (ohne Körnermais)	€/ ha LF	228	150	249
4120	dar. Ölf., Hülsenfr., Faserpfl.	€/ ha LF	83	65	88
4130	dar. Kartoffeln	€/ ha LF	1	0	1
4140	dar. Zuckerrüben	€/ ha LF	11	11	11
4173	dar. nachwachs. Rohstoffe / Energiepfl.	€/ ha LF	0	0	0
4200	dar. Tierproduktion	€/ ha LF	2.151	1.368	2.367
4220	dar. Rinder	€/ ha LF	202	124	224
4230	dar. Milch	€/ ha LF	1.918	1.240	2.105
4240	dar. Schweine	€/ ha LF	22	0	28
4260	dar. Geflügel, Eier	€/ ha LF	2	1	2
4300	dar. Obst, Weinbau	€/ ha LF	0	0	0
4360	dar. Nebenbetr., Handel, Dienstleist.	€/ ha LF	181	11	228
4378	dar. Mieten u. Pachten	€/ ha LF	24	0	31
4379	dar. zeitraumzugehörige Ust.	€/ ha LF	4	0	5
4368	dar. Lohnarbeit, Masch.miete	€/ ha LF	17	7	20
4400	Bestandsveränderungen	€/ ha LF	-25	-20	-26
4500	Sonst. betr. Erträge	€/ ha LF	489	491	488
4510	dar. Zulagen u. Zuschüsse	€/ ha LF	374	419	361
4660	dar. betriebsbezogene Zahlungen	€/ ha LF	306	352	294
4670	dar. EU-Direktzahlungen (bis WJ 14/15 Betriebsprämie)	€/ ha LF	269	281	266
4671	dav. Basisprämie - gültig ab WJ 15/16	€/ ha LF	169	166	170
4672	dav. Greening-Prämie - gültig ab WJ 15/16	€/ ha LF	83	81	84
4673	dav. Umverteilungsprämie - gültig ab WJ 15/16	€/ ha LF	10	17	8
4674	dav. Förderung für Junglandwirte - gültig ab WJ 15/16	€/ ha LF	7	16	4
4680	dar. Ausgleichszulage	€/ ha LF	15	30	11
4690	dar. für umweltger. Agrarprod.	€/ ha LF	16	29	13
4698	dar. sonstige Zuschüsse	€/ ha LF	1	0	1
4520	dar. aufwandsbezogene Zahlungen	€/ ha LF	65	64	65
4560	dar. Agrardieselerstattung	€/ ha LF	34	30	35
4550	dar. Investitionszuschüsse	€/ ha LF	31	34	30
4900	dar. zeitraumfremde Erträge	€/ ha LF	39	9	47
Aufwand					
5100	Materialaufwand	€/ ha LF	1.499	897	1.665
5110	dar. Pflanzenproduktion	€/ ha LF	256	220	266
5111	dar. Saat- u. Pflanzgut	€/ ha LF	78	56	84
5112	dar. Düngemittel	€/ ha LF	93	81	96
5113	dar. Pflanzenschutz	€/ ha LF	65	40	71
5210	dar. Tierproduktion	€/ ha LF	773	364	885
5211	dar. Tierzukauf	€/ ha LF	12	13	11
5280	dar. Futtermittelzukauf	€/ ha LF	549	180	650
5292	dar. Tierarzt	€/ ha LF	83	57	90
5293	dar. Besamung	€/ ha LF	31	32	30
5294	dar. sonst. bezogene Leist. Tierprod.	€/ ha LF	53	54	52
5330	dar. Nebenbetr., Handel, Dienstleist.	€/ ha LF	4	0	5
5350	dar. sonst. Materialaufwand	€/ ha LF	468	313	510
5352	dar. Heizmat., Strom	€/ ha LF	103	73	112
5354	dar. Wasser, Abwasser	€/ ha LF	14	22	12
5355	dar. Treib- u. Schmierstoffe	€/ ha LF	160	128	169
5357	dar. Lohnarbeit, Masch.miete	€/ ha LF	181	89	207

**Spezialisierte Milchviehbetriebe insgesamt und untergliedert nach
Bestandsgröße Milchkühe in Stück**

Blatt 4 von 4

Kenn- zahl	Bezeichnung	Maß- einheit	Milchviehbetriebe		
			Alle	bis 100 Milchkühe	über 100 Milchkühe
0001	Betriebe	Anzahl	28	12	16
Aufwand					
5500	Personalaufwand (ohne BUV)	€ / ha LF	452	35	567
5501	Personalaufwand (ohne BUV)	€ / eAK	27.945	25.120	27.999
5600	Betriebswirtschaftliche AfA	€ / ha LF	368	389	363
5636	dar. Wirtschaftsgeb. u. baul. Anl.	€ / ha LF	81	78	82
5642	dar. Maschinen u. Geräte	€ / ha LF	191	185	192
5641	dar. Betriebsvorrichtungen	€ / ha LF	81	103	75
5700	Sonst. betriebl. Aufwand	€ / ha LF	568	466	596
5710	dar. Unterhaltung	€ / ha LF	231	222	234
5715	dar. Gebäude u. baul. Anlagen	€ / ha LF	60	43	65
5720	dar. techn. Anl., Masch., Fuhrp.	€ / ha LF	171	178	168
5730	dar. Betriebsversicherung	€ / ha LF	87	76	90
5731	dar. betriebliche Unfallversicherung	€ / ha LF	21	24	20
5742	dar. Pachten	€ / ha LF	121	78	134
5765	Pachtpreis / ha Pachtfläche	€ / ha	172	115	187
5764	dar. zeitraumzugehörige Vorsteuer	€ / ha LF	14	5	16
5770	dar. zeitraumfremder Aufwand	€ / ha LF	7	1	9
Unternehmensergebnis					
6000	Betriebsergebnis	€ / ha LF	372	295	393
4000	Betriebliche Erträge	€ / ha LF	3.259	2.081	3.584
5000	Betriebliche Aufwendungen	€ / ha LF	2.887	1.786	3.191
7000	Finanzergebnis	€ / ha LF	-37	-30	-39
7230	dar. Zinsaufwand	€ / ha LF	40	35	41
7800	Steuern vom Einkommen u. Ertrag	€ / ha LF	0	0	0
7900	Sonstige Steuern	€ / ha LF	6	11	4
7910	Unternehmensertrag	€ / ha LF	3.262	2.085	3.586
7920	Unternehmensaufwand vor Steuern	€ / ha LF	2.933	1.832	3.236
Rentabilität					
9000	Gewinn/Jahresübersch. vor Steuern	€ / Betrieb	76.325	29.633	111.345
9000	Gewinn/Jahresübersch. vor Steuern	€ / ha LF	329	254	350
9004	Ordentliches Ergebnis	€ / Betrieb	68.855	28.597	99.049
9004	Ordentliches Ergebnis	€ / ha LF	297	245	312
9006	Gewinn + Personalaufwand (ohne BUV)	€ / AK	30.371	15.326	33.199
9007	Ordentliches Ergeb. + Personalaufw. (o. BUV)	€ / AK	29.118	14.856	31.800
9008	Ordentliches Ergeb. + Personalaufw. (o. BUV)	€ / ha LF	749	280	879
9071	Betriebseinkommen	€ / ha LF	922	407	1.063
9073	Relative Faktorentlohnung	%	85,4	47,9	93,2
9103	Ordentliche Rentabilitätsrate	%	-0,3	-15,1	2,1
9120	Gesamtkapitalrentabilität	%	0,5	-4,0	1,8
9131	Eigenkapitalrentabilität (ohne Boden)	%	0,0	0,0	0,5
Liquidität / Stabilität					
9601	Liquidität 1. Grades	%	69	163	56
9221	Cashflow I	€ / ha LF	715	630	739
9223	Cashflow III (zur Neufinanzierung verfügbar)	€ / ha LF	211	339	176
9240	Kapitaldienst	€ / ha LF	320	361	308
9231	Langfristige Kapitaldienstgrenze	€ / ha LF	106	224	73
9232	Mittelfristige Kapitaldienstgrenze	€ / ha LF	187	302	155
9233	Kurzfristige Kapitaldienstgrenze	€ / ha LF	475	614	436
9241	Ausschöpf. d. langfr. Kapitaldienstgr.	%	301	161	420
9242	Ausschöpf. d. mittelfr. Kapitaldienstgr.	%	171	119	198
9243	Ausschöpf. d. kurzfr. Kapitaldienstgr.	%	67	59	71
9270	Eigenkapitalquote	%	68	77	65
9230	Eigenkapitalveränderung	€ / ha LF	-122	153	-198
9239	Bereinigte Eigenkapitalveränderung	€ / ha LF	66	189	33
9238	Bereinigte Eigenkapitalveränderung	€ / AK	2.578	10.030	1.177
Unternehmerfamilie					
9502	Gesamteinkommen	€ / Betrieb	77.788	31.443	112.546
9503	Verfügbares Einkommen	€ / Betrieb	55.184	12.576	87.140
3210	Entnahmen Lebenshaltung	€ / Betrieb	32.790	24.672	38.879
3395	Nettoentnahmen	€ / nAK	24.775	-874	41.497

Verbundbetriebe
gesamt und untergliedert nach Betriebstyp Milchviehverbundbetriebe

Blatt 1 von 4

Kennzahl	Bezeichnung	Maßeinheit	Betriebe gesamt	Milchviehverbundbetr.
0001	Betriebe	Anzahl	9	6
Faktorausstattung				
1006	Wirtschaftliche Betriebsgröße	€ / ha LF	1.555	1.530
1030	Landw. genutzte Fläche (LF)	ha / Betrieb	386,5	451,4
1033	dar. zugepachtete LF (Netto)	ha / Betrieb	319,7	371,6
1150	Ackerfläche	% LF	69,2	63,2
1160	Dauergrünland	% LF	30,8	36,8
1056	Ertragsmesszahl	EMZ / a	29	27
1110	Arbeitskräfte insgesamt	AK / Betrieb	5,42	6,33
1113	dar. Familienarbeitskräfte	FAK / Betrieb	1,88	1,74
1120	Nicht entlohnte Arbeitskräfte	nAK / Betrieb	1,88	1,74
1114	AK-Besatz	AK / 100 ha LF	1,40	1,40
1130	Lohnansatz	€ / Betrieb	61.126	56.605
Produktionsstruktur				
1151	Ackerfläche (Anfang des Jahres)	ha AF / Betrieb	267,4	285,2
1210	dar. Getreide (ohne Körnermais)	% AF	58,9	54,2
1230	dar. Ölfrüchte, Hülsenfr., Faserpflanzen	% AF	19,0	19,9
1237	dar. Winterraps	% AF	15,3	16,2
1240	dar. Kartoffeln	% AF	0,2	0,2
1250	dar. Zuckerrüben	% AF	0,4	0,0
1271	dar. Silomais	% AF	8,8	11,4
1275	dar. sonst. Ackerfutter	% AF	4,0	3,8
1284	dar. nachwachs. Rohstoffe / Energiepflanzen	% AF	0,0	0,0
1300	Viehbesatz	VE / 100 ha LF	49,1	42,0
1330	dar. Rinder	VE / 100 ha LF	39,2	40,8
1335	dar. Milchkühe	VE / 100 ha LF	16,3	20,9
1336	dar. Mutter- und Ammenkühe	VE / 100 ha LF	6,1	4,1
1339	dar. Jung- und Mastvieh	VE / 100 ha LF	12,5	11,1
1350	dar. Schweine	VE / 100 ha LF	0,6	0,7
1351	dar. Mastschweine und Läufer	VE / 100 ha LF	0,6	0,7
1352	dar. Zuchtsauen	VE / 100 ha LF	0,0	0,0
1340	dar. Schafe	VE / 100 ha LF	0,1	0,1
1320	dar. Pferde	VE / 100 ha LF	0,8	0,2
1391	Rauhfuttermittelverzehr	GV / Betrieb	156,8	184,9
Erträge, Leistungen, Preise				
1411	Getreide (ohne Körnermais)	dt / ha	65	66
1420	dar. Weizen	dt / ha	73	79
1426	dar. Wintergerste	dt / ha	74	75
1427	dar. Sommergerste	dt / ha	47	46
1433	dar. Roggen	dt / ha	62	
1434	dar. Triticale	dt / ha	59	57
1465	Raps	dt / ha	34	34
1472	Kartoffeln	dt / ha	218	220
1473	Zuckerrüben	dt / ha	652	
1631	Milchleistung (4 % Fett)	kg / Kuh	8.624	8.624
1632	Milchleistung (nat. Fettgehalt)	kg / Kuh	8.895	8.895
1612	Lebend geborene Ferkel	Ferkel / Sau		
1511	Getreideerlös insges.(netto; o. Körnermais)	€ / dt	16,73	17,06
1520	Weizenerlös (netto)	€ / dt	17,52	18,15
1526	Wintergersteerlös (netto)	€ / dt	14,61	14,44
1527	Sommergersteerlös (netto)	€ / dt	18,03	18,16
1533	Roggenerlös (netto)	€ / dt	13,58	
1534	Triticaleerlös (netto)	€ / dt	15,22	14,14
1565	Rapselerlös (netto)	€ / dt	38,60	39,02
1572	Kartoffelerlös (netto)	€ / dt	19,65	19,13
1573	Zuckerrübenerlös (netto)	€ / dt	4,69	
1731	Milcherlös (netto bei 4 % Fett)	€ / dt	32,88	32,88
1732	Milcherlös (netto bei nat. Fettgehalt)	€ / dt	31,90	31,90

Verbundbetriebe
gesamt und untergliedert nach Betriebstyp Milchviehverbundbetriebe

Blatt 2 von 4

Kenn- zahl	Bezeichnung	Maß- einheit	Betriebe gesamt	Milchvieh- verbundbetr.
0001	Betriebe	Anzahl	9	6
Bilanz				
2000	Summe Aktiva (Bilanzvermögen)	€ / Betrieb	1.679.624	1.789.736
2000	Summe Aktiva (Bilanzvermögen)	€ / ha LF	4.346	3.965
2100	Sachanlagen gesamt	€ / ha LF	3.158	2.946
2111	dar. Boden	€ / ha LF	1.566	1.291
2115	dar. Gebäude, baul. Anlagen	€ / ha LF	503	465
2120	dar. techn. Anlagen u. Maschinen	€ / ha LF	972	1.060
2130	dar. andere Anlagen insges.	€ / ha LF	47	50
2160	dar. Anlagen im Bau, Anzahlungen	€ / ha LF	53	67
2200	Finanzanlagen	€ / ha LF	100	30
2211	dar. Anteile an verbund. Untern.	€ / ha LF	0	0
2213	dar. Beteiligungen	€ / ha LF	24	9
2300	Tiervermögen	€ / ha LF	290	272
2320	dar. Rinder	€ / ha LF	264	267
2330	dar. Schweine	€ / ha LF	1	2
2400	Umlaufvermögen (ohne Tiere)	€ / ha LF	791	713
2410	dav. Vorräte	€ / ha LF	349	324
2412	dar. Feldinventar	€ / ha LF	317	295
2420	dav. Finanzumlaufvermögen	€ / ha LF	443	389
2431	dar. Forderungen aus Liefer. u. Leist.	€ / ha LF	134	128
2450	dar. Bank, Kasse	€ / ha LF	282	234
9041	Eigenkapital (+ 50% Sonderposten)	€ / ha LF	2.832	2.495
3600	dar. Geschäftsguth., gez. Kapital	€ / ha LF	0	0
3140	Sonderposten gesamt	€ / ha LF	91	113
3400	Rückstellungen	€ / ha LF	27	23
3500	Verbindlichkeiten	€ / ha LF	1.440	1.390
3510	dar. geg. Kreditinstituten	€ / ha LF	999	886
3521	dar. aus Lieferungen u. Leistungen	€ / ha LF	140	120
9280	Anlagenintensität	%	61	63
9281	Veralterungsgrad abnutzbares Anlagenverm.	%	72	72
9292	Fremdkapitaldeckung II	%	147	146
Investitionen, Finanzierung				
8300	Bruttoinvestitionen	€ / ha LF	326	284
8231	Zugang Boden	€ / ha LF	70	20
8232	Zugang Wirtschaftsgeb.u.baul. Anl.	€ / ha LF	50	0
8251	Zugang Anlagen im Bau, Anzahlung	€ / ha LF	-8	51
8241	Zugang techn. Anlagen u. Masch.	€ / ha LF	231	262
2800	Veränderung Tiervermögen	€ / ha LF	-28	-41
8400	Nettoinvestitionen	€ / ha LF	3	-42
8401	Nettoinvestitionen	€ / AK	234	-2.986
8404	Veränderung Sachanlageverm. (o. Boden)	%	-2	0
9314	Nettoverbindlichkeiten	€ / ha LF	997	1.001
9315	Veränd. Nettoverbindlichkeiten	€ / ha LF	127	160
9318	Tilg. von Verbindlichkeiten gesamt	€ / ha LF	170	192
2920	Veränd. Finanzumlaufvermögen	€ / ha LF	-100	-169
3822	Veränderung Sonder-AfA	€ / ha LF	0	0

Verbundbetriebe
gesamt und untergliedert nach Betriebstyp Milchviehverbundbetriebe

Blatt 3 von 4

Kenn- zahl	Bezeichnung	Maß- einheit	Betriebe gesamt	Milchvieh- verbundbetr.
0001	Betriebe	Anzahl	9	6
Gewinn- und Verlustrechnung				
Ertrag				
4010	Umsatzerlöse	€ / ha LF	1.497	1.468
4100	dar. landwirtschaftl. Pflanzenprod.	€ / ha LF	548	509
4112	dar. Getreide (ohne Körnermais)	€ / ha LF	351	315
4120	dar. Ölfr., Hülsenfr., Faserpfl.	€ / ha LF	146	142
4130	dar. Kartoffeln	€ / ha LF	4	5
4140	dar. Zuckerrüben	€ / ha LF	8	0
4173	dar. nachwachs. Rohstoffe / Energiepfl.	€ / ha LF	0	0
4200	dar. Tierproduktion	€ / ha LF	787	768
4220	dar. Rinder	€ / ha LF	158	137
4230	dar. Milch	€ / ha LF	453	582
4240	dar. Schweine	€ / ha LF	7	9
4260	dar. Geflügel, Eier	€ / ha LF	133	11
4300	dar. Obst, Weinbau	€ / ha LF	0	0
4360	dar. Nebenbetr., Handel, Dienstleist.	€ / ha LF	160	191
4378	dar. Mieten u. Pachten	€ / ha LF	11	11
4379	dar. zeitraumzugehörige Ust.	€ / ha LF	0	0
4368	dar. Lohnarbeit, Masch.miete	€ / ha LF	28	24
4400	Bestandsveränderungen	€ / ha LF	-43	-60
4500	Sonst. betr. Erträge	€ / ha LF	575	586
4510	dar. Zulagen u. Zuschüsse	€ / ha LF	419	424
4660	dar. betriebsbezogene Zahlungen	€ / ha LF	341	346
4670	dar. EU-Direktzahlungen (bis WJ 14/15 Betriebsprämie)	€ / ha LF	239	230
4671	dav. Basisprämie - gültig ab WJ 15/16	€ / ha LF	155	150
4672	dav. Greening-Prämie - gültig ab WJ 15/16	€ / ha LF	76	73
4673	dav. Umverteilungsprämie - gültig ab WJ 15/16	€ / ha LF	5	4
4674	dav. Förderung für Junglandwirte - gültig ab WJ 15/16	€ / ha LF	3	3
4680	dar. Ausgleichszulage	€ / ha LF	34	41
4690	dar. für umweltger. Agrarprod.	€ / ha LF	67	75
4698	dar. sonstige Zuschüsse	€ / ha LF	0	0
4520	dar. aufwandsbezogene Zahlungen	€ / ha LF	78	77
4560	dar. Agrardieselerstattung	€ / ha LF	24	24
4550	dar. Investitionszuschüsse	€ / ha LF	46	43
4900	dar. zeitraumfremde Erträge	€ / ha LF	39	42
Aufwand				
5100	Materialaufwand	€ / ha LF	791	769
5110	dar. Pflanzenproduktion	€ / ha LF	310	315
5111	dar. Saat- u. Pflanzgut	€ / ha LF	57	53
5112	dar. Düngemittel	€ / ha LF	93	90
5113	dar. Pflanzenschutz	€ / ha LF	71	63
5210	dar. Tierproduktion	€ / ha LF	289	266
5211	dar. Tierzukauf	€ / ha LF	40	6
5280	dar. Futtermittelzukauf	€ / ha LF	170	173
5292	dar. Tierarzt	€ / ha LF	27	29
5293	dar. Besamung	€ / ha LF	10	12
5294	dar. sonst. bezogene Leist. Tierprod.	€ / ha LF	27	30
5330	dar. Nebenbetr., Handel, Dienstleist.	€ / ha LF	4	5
5350	dar. sonst. Materialaufwand	€ / ha LF	188	182
5352	dar. Heizmat., Strom	€ / ha LF	43	51
5354	dar. Wasser, Abwasser	€ / ha LF	7	8
5355	dar. Treib- u. Schmierstoffe	€ / ha LF	105	100
5357	dar. Lohnarbeit, Masch.miete	€ / ha LF	26	20

Verbundbetriebe
gesamt und untergliedert nach Betriebstyp Milchviehverbundbetriebe

Blatt 4 von 4

Kennzahl	Bezeichnung	Maßeinheit	Betriebe gesamt	Milchviehverbundbetr.
0001	Betriebe	Anzahl	9	6
Aufwand				
5500	Personalaufwand (ohne BUV)	€ / ha LF	277	318
5501	Personalaufwand (ohne BUV)	€ / eAK	30.274	31.283
5600	Betriebswirtschaftliche AfA	€ / ha LF	330	345
5636	dar. Wirtschaftsgeb. u. baul. Anl.	€ / ha LF	101	112
5642	dar. Maschinen u. Geräte	€ / ha LF	176	171
5641	dar. Betriebsvorrichtungen	€ / ha LF	36	45
5700	Sonst. betriebl. Aufwand	€ / ha LF	381	380
5710	dar. Unterhaltung	€ / ha LF	128	136
5715	dar. Gebäude u. baul. Anlagen	€ / ha LF	29	34
5720	dar. techn. Anl., Masch., Fuhrp.	€ / ha LF	99	103
5730	dar. Betriebsversicherung	€ / ha LF	73	71
5731	dar. betriebliche Unfallversicherung	€ / ha LF	16	14
5742	dar. Pachten	€ / ha LF	108	113
5765	Pachtpreis / ha Pachtfläche	€ / ha	140	136
5764	dar. zeitraumzugehörige Vorsteuer	€ / ha LF	0	0
5770	dar. zeitraumfremder Aufwand	€ / ha LF	0	0
Unternehmensergebnis				
6000	Betriebsergebnis	€ / ha LF	249	180
4000	Betriebliche Erträge	€ / ha LF	2.029	1.993
5000	Betriebliche Aufwendungen	€ / ha LF	1.780	1.813
7000	Finanzergebnis	€ / ha LF	-23	-16
7230	dar. Zinsaufwand	€ / ha LF	31	26
7800	Steuern vom Einkommen u. Ertrag	€ / ha LF	0	0
7900	Sonstige Steuern	€ / ha LF	8	8
7910	Unternehmensertrag	€ / ha LF	2.037	2.002
7920	Unternehmensaufwand vor Steuern	€ / ha LF	1.818	1.846
Rentabilität				
9000	Gewinn/Jahresübersch. vor Steuern	€ / Betrieb	84.409	70.482
9000	Gewinn/Jahresübersch. vor Steuern	€ / ha LF	218	156
9004	Ordentliches Ergebnis	€ / Betrieb	68.292	49.786
9004	Ordentliches Ergebnis	€ / ha LF	177	110
9006	Gewinn + Personalaufwand (ohne BUV)	€ / AK	35.338	33.827
9007	Ordentliches Ergeb. + Personalaufw. (o. BUV)	€ / AK	32.366	30.558
9008	Ordentliches Ergeb. + Personalaufw. (o. BUV)	€ / ha LF	454	428
9071	Betriebseinkommen	€ / ha LF	614	590
9073	Relative Faktorentlohnung	%	91,9	87,3
9103	Ordentliche Rentabilitätsrate	%	0,9	-0,8
9120	Gesamtkapitalrentabilität	%	1,1	0,3
9131	Eigenkapitalrentabilität (ohne Boden)	%	0,0	0,0
Liquidität / Stabilität				
9601	Liquidität 1. Grades	%	139	134
9221	Cashflow I	€ / ha LF	475	409
9223	Cashflow III (zur Neufinanzierung verfügbar)	€ / ha LF	231	134
9240	Kapitaldienst	€ / ha LF	200	217
9231	Langfristige Kapitaldienstgrenze	€ / ha LF	136	59
9232	Mittelfristige Kapitaldienstgrenze	€ / ha LF	238	172
9233	Kurzfristige Kapitaldienstgrenze	€ / ha LF	466	404
9241	Ausschöpf. d. langfr. Kapitaldienstgr.	%	148	369
9242	Ausschöpf. d. mittelfr. Kapitaldienstgr.	%	84	126
9243	Ausschöpf. d. kurzfr. Kapitaldienstgr.	%	43	54
9270	Eigenkapitalquote	%	65	63
9230	Eigenkapitalveränderung	€ / ha LF	-32	-86
9239	Bereinigte Eigenkapitalveränderung	€ / ha LF	105	33
9238	Bereinigte Eigenkapitalveränderung	€ / AK	7.478	2.375
Unternehmerfamilie				
9502	Gesamteinkommen	€ / Betrieb	84.211	70.482
9503	Verfügbares Einkommen	€ / Betrieb	59.284	44.067
3210	Entnahmen Lebenshaltung	€ / Betrieb	8.231	11.124
3395	Nettoentnahmen	€ / nAK	16.214	22.400

Juristische Personen

Betriebsformen

- Gesamt

Ackerbaubetriebe

- Oberstes und unterstes Viertel; Betriebstypen
- LF-Gruppen

Futterbaubetriebe

- Oberstes und unterstes Viertel; Betriebstypen
- LF-Gruppen

Futterbau / Verbundbetriebe

- Spez. Milchvieh- und Milchviehverbundbetriebe nach Bestandsgröße Milchkühe in Stück bzw. nach Viehbesatz insgesamt (VE / 100 ha LF)

Verbundbetriebe

- Oberstes und unterstes Viertel
- Betriebstypen
- LF-Gruppen

Betriebe untergliedert nach Betriebsformen

Blatt 1 von 4

Kennzahl	Bezeichnung	Maßeinheit	Betriebe gesamt	Ackerbau-betriebe	Futterbau-betriebe	Veredlungs-betriebe	Verbund-betriebe
0001	Betriebe	Anzahl	172	13	79	18	62
Faktorausstattung							
1006	Wirtschaftliche Betriebsgröße	€ / ha LF	2.262	1.140	2.510	3.204	2.023
1030	Landw. genutzte Fläche (LF)	ha / Betrieb	1.391,4	1.072,2	1.390,3	750,5	1.645,7
1033	dar. zugepachtete LF (Netto)	ha / Betrieb	1.012,0	774,6	1.027,9	541,8	1.178,1
1150	Ackerfläche	% LF	80,9	84,5	74,1	91,6	86,4
1160	Dauergrünland	% LF	18,7	15,4	25,6	7,8	13,2
1056	Ertragsmesszahl	EMZ / a	39	39	35	37	44
1110	Arbeitskräfte insgesamt	AK / Betrieb	32,57	10,83	39,22	16,79	33,24
1114	AK-Besatz	AK / 100 ha LF	2,34	1,01	2,82	2,24	2,02
Produktionsstruktur							
1151	Ackerfläche (Anfang des Jahres)	ha AF / Betrieb	1.129,3	905,7	1.032,2	708,9	1.421,9
1210	dar. Getreide (ohne Körnermais)	% AF	50,4	57,0	46,2	58,3	52,2
1230	dar. Ölfrüchte, Hülsenfr., Faserpflanzen	% AF	15,8	16,9	14,8	15,1	16,7
1237	dar. Winterraps	% AF	14,2	13,2	13,5	13,2	15,1
1240	dar. Kartoffeln	% AF	0,8	1,6	0,4	0,1	1,1
1250	dar. Zuckerrüben	% AF	1,7	1,7	1,1	2,2	2,3
1271	dar. Silomais	% AF	15,3	6,9	20,1	9,9	12,8
1275	dar. sonst. Ackerfutter	% AF	7,5	3,7	10,9	1,6	5,7
1284	dar. nachwachs. Rohstoffe / Energiepflanzen	% AF	0,9	1,5	0,3	1,5	1,2
1300	Viehbesatz	VE / 100 ha LF	69,9	6,4	82,6	163,6	52,5
1330	dar. Rinder	VE / 100 ha LF	54,2	5,7	80,7	5,4	38,6
1335	dar. Milchkühe	VE / 100 ha LF	33,5	1,5	50,3	2,9	23,8
1336	dar. Mutter- und Ammenkühe	VE / 100 ha LF	1,5	1,9	1,9	0,7	1,2
1339	dar. Jung- und Mastvieh	VE / 100 ha LF	12,9	2,0	19,1	1,1	9,2
1350	dar. Schweine	VE / 100 ha LF	14,9	0,0	1,6	148,8	13,5
1351	dar. Mastschweine und Läufer	VE / 100 ha LF	9,4	0,0	1,1	79,3	10,3
1352	dar. Zuchtsauen	VE / 100 ha LF	1,6	0,0	0,2	18,8	1,0
1340	dar. Schafe	VE / 100 ha LF	0,2	0,7	0,1	0,0	0,2
1320	dar. Pferde	VE / 100 ha LF	0,0	0,0	0,0	0,0	0,0
1391	Rauhfuttermittel	GV / Betrieb	757,7	68,9	1.125,7	40,7	641,5
Erträge, Leistungen, Preise							
1411	Getreide (ohne Körnermais)	dt / ha	67	62	64	62	70
1420	dar. Weizen	dt / ha	71	68	70	67	73
1426	dar. Wintergerste	dt / ha	72	67	69	72	75
1427	dar. Sommergerste	dt / ha	50	46	49	42	52
1433	dar. Roggen	dt / ha	55	33	55	54	57
1434	dar. Triticale	dt / ha	56	35	57	45	60
1465	Raps	dt / ha	32	32	33	29	32
1472	Kartoffeln	dt / ha	304	261	299	135	315
1473	Zuckerrüben	dt / ha	683	497	672	500	732
1631	Milchleistung (4 % Fett)	kg / Kuh	9.532	8.696	9.523	11.525	9.528
1632	Milchleistung (nat. Fettgehalt)	kg / Kuh	9.621	8.546	9.669	12.068	9.481
1612	Lebend geborene Ferkel	Ferkel / Sau	31		30	31	32
1511	Getreideerlös insges.(netto; o. Körnermais)	€ / dt	16,93	16,26	17,32	15,92	16,92
1520	Weizenerlös (netto)	€ / dt	17,31	16,94	17,27	17,18	17,41
1526	Wintergersteerlös (netto)	€ / dt	14,92	14,69	15,52	14,01	14,90
1527	Sommergersteerlös (netto)	€ / dt	19,54	18,16	19,98	19,77	18,92
1533	Roggenerlös (netto)	€ / dt	16,72	15,86	14,91	15,41	17,85
1534	Triticaleerlös (netto)	€ / dt	16,26	15,84	18,09	13,70	14,89
1565	Rapselerlös (netto)	€ / dt	38,26	37,95	37,84	36,74	38,85
1572	Kartoffelerlös (netto)	€ / dt	23,94	29,09	24,96	28,17	22,70
1573	Zuckerrübenelerlös (netto)	€ / dt	2,39	2,46	2,34	2,22	2,42
1731	Milcherlös (netto bei 4 % Fett)	€ / dt	34,00	33,54	34,26	34,55	33,41
1732	Milcherlös (netto bei nat. Fettgehalt)	€ / dt	33,69	34,12	33,74	33,00	33,58

Betriebe untergliedert nach Betriebsformen

Blatt 2 von 4

Kennzahl	Bezeichnung	Maßeinheit	Betriebe gesamt	Ackerbau- betriebe	Futterbau- betriebe	Veredlungs- betriebe	Verbund- betriebe
0001	Betriebe	Anzahl	172	13	79	18	62
Bilanz							
2000	Summe Aktiva (Bilanzvermögen)	€ / Betrieb	9.338.367	5.060.499	10.027.233	6.168.896	10.277.761
2000	Summe Aktiva (Bilanzvermögen)	€ / ha LF	6.712	4.720	7.212	8.220	6.245
2100	Sachanlagen gesamt	€ / ha LF	4.543	3.186	5.013	4.854	4.183
2111	dar. Boden	€ / ha LF	1.900	1.921	1.669	2.166	2.110
2115	dar. Gebäude, baul. Anlagen	€ / ha LF	1.169	335	1.556	1.078	878
2120	dar. techn. Anlagen u. Maschinen	€ / ha LF	1.139	811	1.381	1.066	932
2130	dar. andere Anlagen insges.	€ / ha LF	143	97	171	186	114
2160	dar. Anlagen im Bau, Anzahlungen	€ / ha LF	186	3	230	344	143
2200	Finanzanlagen	€ / ha LF	183	218	121	233	238
2211	dar. Anteile an verbund. Untern.	€ / ha LF	54	67	30	99	72
2213	dar. Beteiligungen	€ / ha LF	55	77	31	58	76
2300	Tiervermögen	€ / ha LF	411	45	553	500	296
2320	dar. Rinder	€ / ha LF	366	42	547	40	259
2330	dar. Schweine	€ / ha LF	41	0	4	435	35
2400	Umlaufvermögen (ohne Tiere)	€ / ha LF	1.555	1.262	1.506	2.572	1.513
2410	dav. Vorräte	€ / ha LF	608	459	613	703	609
2412	dar. Feldinventar	€ / ha LF	225	183	177	277	275
2420	dav. Finanzumlaufvermögen	€ / ha LF	947	804	893	1.868	904
2431	dar. Forderungen aus Liefer. u. Leist.	€ / ha LF	183	86	189	386	162
2450	dar. Bank, Kasse	€ / ha LF	484	488	444	785	488
9041	Eigenkapital (+ 50% Sonderposten)	€ / ha LF	4.016	3.049	4.054	4.603	4.029
3600	dar. Geschäftsguth., gez. Kapital	€ / ha LF	165	97	143	320	179
3140	Sonderposten gesamt	€ / ha LF	276	143	378	285	183
3400	Rückstellungen	€ / ha LF	135	70	119	255	144
3500	Verbindlichkeiten	€ / ha LF	2.370	1.483	2.787	3.180	1.934
3510	dar. geg. Kreditinstituten	€ / ha LF	1.890	935	2.308	2.123	1.540
3521	dar. aus Lieferungen u. Leistungen	€ / ha LF	175	31	211	317	137
9280	Anlagenintensität	%	59	53	63	48	56
9281	Veralterungsgrad abnutzbares Anlagenverm.	%	64	71	61	65	67
9292	Fremdkapitaldeckung II	%	128	147	119	127	140
Investitionen, Finanzierung							
8300	Bruttoinvestitionen	€ / ha LF	575	367	699	493	481
8231	Zugang Boden	€ / ha LF	82	145	84	55	74
8232	Zugang Wirtschaftsgeb.u.baul. Anl.	€ / ha LF	38	13	61	16	20
8251	Zugang Anlagen im Bau, Anzahlung	€ / ha LF	206	3	263	227	171
8241	Zugang techn. Anlagen u. Masch.	€ / ha LF	176	152	206	113	154
2800	Veränderung Tiervermögen	€ / ha LF	-11	1	-16	-6	-8
8400	Nettoinvestitionen	€ / ha LF	164	69	243	-127	131
8401	Nettoinvestitionen	€ / AK	7.015	6.795	8.601	-5.678	6.509
8404	Veränderung Sachanlageverm. (o. Boden)	%	3	-6	4	0	1
9314	Nettoverbindlichkeiten	€ / ha LF	1.422	679	1.895	1.311	1.030
9315	Veränd. Nettoverbindlichkeiten	€ / ha LF	161	-23	300	-387	109
9317	Tilg. lang- u.mittelfr. Verbindk. geg. Kreditinst.	€ / ha LF	205	124	260	164	163
9318	Tilg. von Verbindlichkeiten gesamt	€ / ha LF	310	172	408	306	223
2920	Veränd. Finanzumlaufvermögen	€ / ha LF	-68	-88	-107	53	-39
3822	Veränderung Sonder-AfA	€ / ha LF	-1	0	-1	0	0

Betriebe untergliedert nach Betriebsformen

Blatt 3 von 4

Kennzahl	Bezeichnung	Maßeinheit	Betriebe gesamt	Ackerbau- betriebe	Futterbau- betriebe	Veredlungs- betriebe	Verbund- betriebe
0001	Betriebe	Anzahl	172	13	79	18	62
Gewinn- und Verlustrechnung							
Ertrag							
4010	Umsatzerlöse	€/ ha LF	2.633	1.198	2.808	5.211	2.298
4100	dar. landwirtschaftl. Pflanzenprod.	€/ ha LF	638	858	464	665	791
4112	dar. Getreide (ohne Körnermais)	€/ ha LF	351	485	252	398	432
4120	dar. Ölf., Hülsenfr., Faserpfl.	€/ ha LF	156	168	133	170	176
4130	dar. Kartoffeln	€/ ha LF	38	94	18	3	57
4140	dar. Zuckerrüben	€/ ha LF	22	18	12	23	33
4173	dar. nachwachs. Rohstoffe / Energiepfl.	€/ ha LF	8	12	3	8	13
4200	dar. Tierproduktion	€/ ha LF	1.484	102	1.826	3.236	1.073
4220	dar. Rinder	€/ ha LF	145	25	209	13	110
4230	dar. Milch	€/ ha LF	1.057	44	1.591	114	745
4240	dar. Schweine	€/ ha LF	252	0	18	2.759	206
4260	dar. Geflügel, Eier	€/ ha LF	20	0	1	329	3
4300	dar. Obst, Weinbau	€/ ha LF	1	0	0	16	1
4360	dar. Nebenbetr., Handel, Dienstleist.	€/ ha LF	509	238	518	1.297	432
4378	dar. Mieten u. Pachten	€/ ha LF	39	19	35	51	43
4379	dar. zeitraumzugehörige Ust.	€/ ha LF	0	0	0	0	0
4368	dar. Lohnarbeit, Masch.miete	€/ ha LF	44	63	29	132	46
4400	Bestandsveränderungen	€/ ha LF	14	21	13	-30	19
4500	Sonst. betr. Erträge	€/ ha LF	605	536	669	620	544
4510	dar. Zulagen u. Zuschüsse	€/ ha LF	448	455	499	503	385
4660	dar. betriebsbezogene Zahlungen	€/ ha LF	366	432	392	366	329
4670	dar. EU-Direktzahlungen (bis WJ 14/15 Betriebsprämie)	€/ ha LF	261	261	261	265	261
4671	dav. Basisprämie - gültig ab WJ 15/16	€/ ha LF	174	174	175	176	174
4672	dav. Greening-Prämie - gültig ab WJ 15/16	€/ ha LF	85	85	85	86	86
4673	dav. Umverteilungsprämie - gültig ab WJ 15/16	€/ ha LF	1	2	1	3	1
4674	dav. Förderung für Junglandwirte - gültig ab WJ 15/16	€/ ha LF	0	0	0	0	0
4680	dar. Ausgleichszulage	€/ ha LF	20	14	29	19	12
4690	dar. für umweltger. Agrarprod.	€/ ha LF	40	76	48	43	27
4698	dar. sonstige Zuschüsse	€/ ha LF	1	1	1	2	1
4520	dar. aufwandsbezogene Zahlungen	€/ ha LF	77	22	101	135	51
4560	dar. Agrardieselerstattung	€/ ha LF	29	21	32	23	28
4550	dar. Investitionszuschüsse	€/ ha LF	42	0	61	112	19
4900	dar. zeitraumfremde Erträge	€/ ha LF	66	37	61	42	78
Aufwand							
5100	Materialaufwand	€/ ha LF	1.484	664	1.544	3.574	1.254
5110	dar. Pflanzenproduktion	€/ ha LF	357	331	321	393	394
5111	dar. Saat- u. Pflanzgut	€/ ha LF	90	98	85	88	95
5112	dar. Düngemittel	€/ ha LF	108	106	96	105	121
5113	dar. Pflanzenschutz	€/ ha LF	91	95	75	113	104
5210	dar. Tierproduktion	€/ ha LF	651	45	743	2.121	439
5211	dar. Tierzukauf	€/ ha LF	84	2	35	686	67
5280	dar. Futtermittelzukauf	€/ ha LF	404	29	491	1.187	257
5292	dar. Tierarzt	€/ ha LF	59	6	74	98	45
5293	dar. Besamung	€/ ha LF	24	2	33	29	18
5294	dar. sonst. bezogene Leist. Tierprod.	€/ ha LF	47	4	66	82	28
5330	dar. Nebenbetr., Handel, Dienstleist.	€/ ha LF	119	44	96	535	99
5350	dar. sonst. Materialaufwand	€/ ha LF	361	245	386	538	325
5352	dar. Heizmat., Strom	€/ ha LF	80	25	91	136	67
5354	dar. Wasser, Abwasser	€/ ha LF	11	3	13	12	9
5355	dar. Treib- u. Schmierstoffe	€/ ha LF	152	107	172	120	142
5357	dar. Lohnarbeit, Masch.miete	€/ ha LF	52	71	44	144	46

Betriebe untergliedert nach Betriebsformen

Blatt 4 von 4

Kennzahl	Bezeichnung	Maßeinheit	Betriebe gesamt	Ackerbau- betriebe	Futterbau- betriebe	Veredlungs- betriebe	Verbund- betriebe
0001	Betriebe	Anzahl	172	13	79	18	62
Aufwand							
5500	Personalaufwand (ohne BUV)	€ / ha LF	739	347	875	724	648
5501	Personalaufwand (ohne BUV)	€ / eAK	31.573	34.393	31.019	32.353	32.098
5600	Betriebswirtschaftliche AfA	€ / ha LF	350	241	409	379	298
5636	dar. Wirtschaftsgeb. u. baul. Anl.	€ / ha LF	97	40	120	114	77
5642	dar. Maschinen u. Geräte	€ / ha LF	152	154	163	123	144
5641	dar. Betriebsvorrichtungen	€ / ha LF	59	16	74	95	45
5700	Sonst. betriebl. Aufwand	€ / ha LF	623	383	673	790	580
5710	dar. Unterhaltung	€ / ha LF	239	130	273	258	216
5715	dar. Gebäude u. baul. Anlagen	€ / ha LF	76	56	84	94	67
5720	dar. techn. Anl., Masch., Fuhrp.	€ / ha LF	164	75	189	164	149
5730	dar. Betriebsversicherung	€ / ha LF	72	47	79	84	68
5731	dar. betriebliche Unfallversicherung	€ / ha LF	12	7	14	13	11
5742	dar. Pachten	€ / ha LF	145	139	126	143	166
5765	Pachtpreis / ha Pachtfläche	€ / ha	188	183	164	170	218
5764	dar. zeitraumzugehörige Vorsteuer	€ / ha LF	0	0	0	0	0
5770	dar. zeitraumfremder Aufwand	€ / ha LF	24	5	24	39	26
Unternehmensergebnis							
6000	Betriebsergebnis	€ / ha LF	60	120	-5	333	85
4000	Betriebliche Erträge	€ / ha LF	3.256	1.755	3.496	5.801	2.865
5000	Betriebliche Aufwendungen	€ / ha LF	3.196	1.635	3.501	5.468	2.780
7000	Finanzergebnis	€ / ha LF	-41	15	-41	-170	-31
7230	dar. Zinsaufwand	€ / ha LF	48	28	57	70	39
7800	Steuern vom Einkommen u. Ertrag	€ / ha LF	16	28	14	26	14
7900	Sonstige Steuern	€ / ha LF	9	10	9	11	9
7910	Unternehmensertrag	€ / ha LF	3.283	1.801	3.516	5.830	2.897
7920	Unternehmensaufwand vor Steuern	€ / ha LF	3.274	1.676	3.572	5.678	2.853
Rentabilität							
9000	Gewinn/Jahresübersch. vor Steuern	€ / Betrieb	13.137	133.170	-76.600	114.383	72.916
9000	Gewinn/Jahresübersch. vor Steuern	€ / ha LF	9	124	-55	152	44
9004	Ordentliches Ergebnis	€ / Betrieb	-29.564	67.835	-120.996	194.359	1.506
9004	Ordentliches Ergebnis	€ / ha LF	-21	63	-87	259	1
9006	Gewinn + Personalaufwand (ohne BUV)	€ / AK	31.976	46.688	29.066	39.164	34.292
9007	Ordentliches Ergeb. + Personalaufw. (o. BUV)	€ / AK	30.665	40.656	27.934	43.927	32.144
9008	Ordentliches Ergeb. + Personalaufw. (o. BUV)	€ / ha LF	718	411	788	983	649
9071	Betriebseinkommen	€ / ha LF	935	588	999	1.239	872
9073	Relative Faktorentlohnung	%	86,0	93,3	82,2	110,8	86,6
9103	Ordentliche Rentabilitätsrate	%	-0,7	3,5	-2,5	4,4	0,0
9120	Gesamtkapitalrentabilität	%	0,4	1,9	-0,4	4,0	0,6
9131	Eigenkapitalrentabilität (ohne Boden)	%	0,0	0,6	0,0	8,7	0,0
Liquidität / Stabilität							
9601	Liquidität 1. Grades	%	84	185	64	85	110
9221	Cashflow I	€ / ha LF	376	335	383	650	338
9223	Cashflow III (zur Neufinanzierung verfügbar)	€ / ha LF	66	163	-25	344	115
9240	Kapitaldienst	€ / ha LF	358	199	465	376	262
9231	Langfristige Kapitaldienstgrenze	€ / ha LF	5	91	-39	193	16
9232	Mittelfristige Kapitaldienstgrenze	€ / ha LF	105	132	86	309	96
9233	Kurzfristige Kapitaldienstgrenze	€ / ha LF	355	332	370	572	314
9241	Ausschöpf. d. langfr. Kapitaldienstgr.	%	6.809	219	<Null	195	1.638
9242	Ausschöpf. d. mittelfr. Kapitaldienstgr.	%	339	151	541	122	273
9243	Ausschöpf. d. kurzfr. Kapitaldienstgr.	%	101	60	126	66	83
9270	Eigenkapitalquote	%	60	65	56	56	65
9230	Eigenkapitalveränderung	€ / ha LF	-3	77	-62	215	22
9239	Bereinigte Eigenkapitalveränderung	€ / ha LF	-43	63	-95	122	-23
9238	Bereinigte Eigenkapitalveränderung	€ / AK	-1.833	6.281	-3.382	5.467	-1.129

Ackerbaubetriebe
Oberstes und unterstes Viertel nach Benchmarkingpunkten
und untergliedert nach Betriebstypen

Blatt 1 von 4

Kennzahl	Bezeichnung	Maßeinheit	Betriebe gesamt	oberstes Viertel	unterstes Viertel	Getreidebau- betriebe	Gemischt- betriebe
0001	Betriebe	Anzahl	13	3	3	7	5
Faktorausstattung							
1006	Wirtschaftliche Betriebsgröße	€ / ha LF	1.140	1.341	1.358	1.106	1.069
1030	Landw. genutzte Fläche (LF)	ha / Betrieb	1.072,2	1.097,1	682,3	1.147,6	1.109,7
1033	dar. zugepachtete LF (Netto)	ha / Betrieb	774,6	745,5	525,7	831,6	778,4
1150	Ackerfläche	% LF	84,5	90,3	86,4	89,3	76,5
1160	Dauergrünland	% LF	15,4	9,7	13,6	10,6	23,4
1056	Ertragsmesszahl	EMZ / a	39	38	45	42	33
1110	Arbeitskräfte insgesamt	AK / Betrieb	10,83	12,77	6,35	11,54	11,80
1114	AK-Besatz	AK / 100 ha LF	1,01	1,16	0,93	1,01	1,06
Produktionsstruktur							
1151	Ackerfläche (Anfang des Jahres)	ha AF / Betrieb	905,7	1.001,7	589,3	1.022,5	852,0
1210	dar. Getreide (ohne Körnermais)	% AF	57,0	56,5	56,7	57,9	55,6
1230	dar. Ölrüchte, Hülsenfr., Faserpflanzen	% AF	16,9	14,1	17,4	19,4	14,1
1237	dar. Winterraps	% AF	13,2	10,8	17,4	16,1	9,6
1240	dar. Kartoffeln	% AF	1,6	1,2	8,5	0,5	0,0
1250	dar. Zuckerrüben	% AF	1,7	1,7	0,0	1,7	1,9
1271	dar. Silomais	% AF	6,9	0,7	10,7	9,0	3,8
1275	dar. sonst. Ackerfutter	% AF	3,7	7,0	0,0	2,3	6,5
1284	dar. nachwachs. Rohstoffe / Energiepflanzen	% AF	1,5	0,0	0,0	2,5	0,0
1300	Viehbesatz	VE / 100 ha LF	6,4	14,3	0,1	3,1	11,6
1330	dar. Rinder	VE / 100 ha LF	5,7	12,0	0,1	2,2	11,3
1335	dar. Milchkühe	VE / 100 ha LF	1,5	6,4	0,0	0,0	3,8
1336	dar. Mutter- und Ammenkühe	VE / 100 ha LF	1,9	1,1	0,1	0,7	3,7
1339	dar. Jung- und Mastvieh	VE / 100 ha LF	2,0	3,9	0,1	1,2	3,4
1350	dar. Schweine	VE / 100 ha LF	0,0	0,0	0,0	0,0	0,0
1351	dar. Mastschweine und Läufer	VE / 100 ha LF	0,0	0,0	0,0	0,0	0,0
1352	dar. Zuchtsauen	VE / 100 ha LF	0,0	0,0	0,0	0,0	0,0
1340	dar. Schafe	VE / 100 ha LF	0,7	2,3	0,0	1,0	0,4
1320	dar. Pferde	VE / 100 ha LF	0,0	0,0	0,0	0,0	0,0
1391	Rauhfuttermittelverzehrer	GV / Betrieb	68,9	156,6	0,7	35,8	128,9
Erträge, Leistungen, Preise							
1411	Getreide (ohne Körnermais)	dt / ha	62	68	74	65	56
1420	dar. Weizen	dt / ha	68	71	74	70	63
1426	dar. Wintergerste	dt / ha	67	69	77	73	57
1427	dar. Sommergerste	dt / ha	46		61	53	43
1433	dar. Roggen	dt / ha	33			28	44
1434	dar. Triticale	dt / ha	35	37			35
1465	Raps	dt / ha	32	33	39	36	22
1472	Kartoffeln	dt / ha	261	309	249	309	
1473	Zuckerrüben	dt / ha	497	640		405	637
1631	Milchleistung (4 % Fett)	kg / Kuh	8.696	8.696			8.696
1632	Milchleistung (nat. Fettgehalt)	kg / Kuh	8.546	8.546			8.546
1612	Lebend geborene Ferkel	Ferkel / Sau					
1511	Getreideerlös insges. (netto; o. Körnermais)	€ / dt	16,26	15,59	14,39	16,22	16,43
1520	Weizenerlös (netto)	€ / dt	16,94	16,05	14,15	16,95	17,15
1526	Wintergersteerlös (netto)	€ / dt	14,69	14,81	15,16	14,77	14,47
1527	Sommergersteerlös (netto)	€ / dt	18,16		15,12	16,19	19,19
1533	Roggenerlös (netto)	€ / dt	15,86			15,35	16,72
1534	Triticaleerlös (netto)	€ / dt	15,84	14,50			15,84
1565	Rapselerlös (netto)	€ / dt	37,95	38,32	38,29	38,00	37,61
1572	Kartoffelerlös (netto)	€ / dt	29,09	21,13	31,77	21,13	
1573	Zuckerrübenerlös (netto)	€ / dt	2,46	2,39		2,58	2,34
1731	Milcherlös (netto bei 4 % Fett)	€ / dt	33,54	33,54			33,54
1732	Milcherlös (netto bei nat. Fettgehalt)	€ / dt	34,12	34,12			34,12

Ackerbaubetriebe
Oberstes und unterstes Viertel nach Benchmarkingpunkten
und untergliedert nach Betriebstypen

Blatt 2 von 4

Kennzahl	Bezeichnung	Maßeinheit	Betriebe gesamt	oberstes Viertel	unterstes Viertel	Getreidebau- betriebe	Gemischt- betriebe
0001	Betriebe	Anzahl	13	3	3	7	5
Bilanz							
2000	Summe Aktiva (Bilanzvermögen)	€ / Betrieb	5.060.499	5.263.350	3.775.277	5.706.482	4.897.202
2000	Summe Aktiva (Bilanzvermögen)	€ / ha LF	4.720	4.798	5.533	4.972	4.413
2100	Sachanlagen gesamt	€ / ha LF	3.186	3.190	3.990	3.403	2.945
2111	dar. Boden	€ / ha LF	1.921	2.259	1.882	2.132	1.738
2115	dar. Gebäude, baul. Anlagen	€ / ha LF	335	241	982	306	347
2120	dar. techn. Anlagen u. Maschinen	€ / ha LF	811	649	1.099	892	669
2130	dar. andere Anlagen insges.	€ / ha LF	97	33	28	38	190
2160	dar. Anlagen im Bau, Anzahlungen	€ / ha LF	3	0	0	4	1
2200	Finanzanlagen	€ / ha LF	218	203	273	224	224
2211	dar. Anteile an verbund. Untern.	€ / ha LF	67	107	211	72	63
2213	dar. Beteiligungen	€ / ha LF	77	51	52	39	135
2300	Tiervermögen	€ / ha LF	45	97	0	24	79
2320	dar. Rinder	€ / ha LF	42	83	0	18	79
2330	dar. Schweine	€ / ha LF	0	0	0	0	0
2400	Umlaufvermögen (ohne Tiere)	€ / ha LF	1.262	1.305	1.241	1.307	1.164
2410	dav. Vorräte	€ / ha LF	459	313	713	469	372
2412	dar. Feldinventar	€ / ha LF	183	247	269	222	128
2420	dav. Finanzumlaufvermögen	€ / ha LF	804	992	527	838	792
2431	dar. Forderungen aus Liefer. u. Leist.	€ / ha LF	86	53	109	84	96
2450	dar. Bank, Kasse	€ / ha LF	488	836	86	417	612
9041	Eigenkapital (+ 50% Sonderposten)	€ / ha LF	3.049	3.833	868	2.781	3.562
3600	dar. Geschäftsguth., gez. Kapital	€ / ha LF	97	38	167	115	61
3140	Sonderposten gesamt	€ / ha LF	143	0	862	212	35
3400	Rückstellungen	€ / ha LF	70	62	92	94	35
3500	Verbindlichkeiten	€ / ha LF	1.483	902	3.944	1.912	799
3510	dar. geg. Kreditinstituten	€ / ha LF	935	571	1.383	1.131	632
3521	dar. aus Lieferungen u. Leistungen	€ / ha LF	31	21	49	20	44
9280	Anlagenintensität	%	53	45	65	52	54
9281	Veralterungsgrad abnutzbares Anlagenverm.	%	71	73	65	73	70
9292	Fremdkapitaldeckung II	%	147	237	57	115	273
Investitionen, Finanzierung							
8300	Bruttoinvestitionen	€ / ha LF	367	329	144	350	404
8231	Zugang Boden	€ / ha LF	145	137	0	88	238
8232	Zugang Wirtschaftsgeb.u.baul. Anl.	€ / ha LF	13	51	0	21	2
8251	Zugang Anlagen im Bau, Anzahlung	€ / ha LF	3	0	0	4	1
8241	Zugang techn. Anlagen u. Masch.	€ / ha LF	152	98	117	212	73
2800	Veränderung Tiervermögen	€ / ha LF	1	-2	0	3	-2
8400	Nettoinvestitionen	€ / ha LF	69	100	-349	16	162
8401	Nettoinvestitionen	€ / AK	6.795	8.622	-37.512	1.610	15.233
8404	Veränderung Sachanlageverm. (o. Boden)	%	-6	-4	-12	-4	-8
9314	Nettoverbindlichkeiten	€ / ha LF	679	-89	3.417	1.073	7
9315	Veränd. Nettoverbindlichkeiten	€ / ha LF	-23	-37	-410	-60	44
9317	Tilg. lang- u. mittelfr. Verbindlk. geg. Kreditinst.	€ / ha LF	124	113	208	117	128
9318	Tilg. von Verbindlichkeiten gesamt	€ / ha LF	172	118	251	190	142
2920	Veränd. Finanzumlaufvermögen	€ / ha LF	-88	-68	-313	-108	-46
3822	Veränderung Sonder-AfA	€ / ha LF	0	0	0	0	0

Ackerbaubetriebe
Oberstes und unterstes Viertel nach Benchmarkingpunkten
und untergliedert nach Betriebstypen

Blatt 3 von 4

Kenn- zahl	Bezeichnung	Maß- einheit	Betriebe gesamt	oberstes Viertel	unterstes Viertel	Getreidebau- betriebe	Gemischt- betriebe
0001	Betriebe	Anzahl	13	3	3	7	5
Gewinn- und Verlustrechnung							
Ertrag							
4010	Umsatzerlöse	€ / ha LF	1.198	1.350	1.978	1.290	904
4100	dar. landwirtschaftl. Pflanzenprod.	€ / ha LF	858	823	1.339	984	495
4112	dar. Getreide (ohne Körnermais)	€ / ha LF	485	545	501	554	375
4120	dar. Ölfr., Hülsenfr., Faserpfl.	€ / ha LF	168	141	225	242	73
4130	dar. Kartoffeln	€ / ha LF	94	73	525	30	0
4140	dar. Zuckerrüben	€ / ha LF	18	23	0	16	22
4173	dar. nachwachs. Rohstoffe / Energiepfl.	€ / ha LF	12	0	0	21	0
4200	dar. Tierproduktion	€ / ha LF	102	256	95	40	198
4220	dar. Rinder	€ / ha LF	25	53	0	9	49
4230	dar. Milch	€ / ha LF	44	186	0	0	110
4240	dar. Schweine	€ / ha LF	0	0	0	0	0
4260	dar. Geflügel, Eier	€ / ha LF	0	0	0	0	0
4300	dar. Obst, Weinbau	€ / ha LF	0	1	0	0	1
4360	dar. Nebenbetr., Handel, Dienstleist.	€ / ha LF	238	269	544	265	211
4378	dar. Mieten u. Pachten	€ / ha LF	19	13	48	24	12
4379	dar. zeitraumzugehörige Ust.	€ / ha LF	0	0	0	0	0
4368	dar. Lohnarbeit, Masch.miete	€ / ha LF	63	23	139	102	6
4400	Bestandsveränderungen	€ / ha LF	21	-2	35	2	41
4500	Sonst. betr. Erträge	€ / ha LF	536	531	527	451	662
4510	dar. Zulagen u. Zuschüsse	€ / ha LF	455	493	325	350	617
4660	dar. betriebsbezogene Zahlungen	€ / ha LF	432	461	300	325	596
4670	dar. EU-Direktzahlungen (bis WJ 14/15 Betriebsprämie)	€ / ha LF	261	260	264	262	259
4671	dav. Basisprämie - gültig ab WJ 15/16	€ / ha LF	174	172	175	175	172
4672	dav. Greening-Prämie - gültig ab WJ 15/16	€ / ha LF	85	85	86	86	84
4673	dav. Umverteilungsprämie - gültig ab WJ 15/16	€ / ha LF	2	2	3	2	1
4674	dav. Förderung für Junglandwirte - gültig ab WJ 15/16	€ / ha LF	0	1	0	0	1
4680	dar. Ausgleichszulage	€ / ha LF	14	10	0	14	15
4690	dar. für umweltger. Agrarprod.	€ / ha LF	76	97	35	48	119
4698	dar. sonstige Zuschüsse	€ / ha LF	1	3	1	1	0
4520	dar. aufwandsbezogene Zahlungen	€ / ha LF	22	26	25	22	21
4560	dar. Agrardieselerstattung	€ / ha LF	21	22	25	21	19
4550	dar. Investitionszuschüsse	€ / ha LF	0	0	0	0	0
4900	dar. zeitraumfremde Erträge	€ / ha LF	37	32	79	44	27
Aufwand							
5100	Materialaufwand	€ / ha LF	664	743	1.194	659	530
5110	dar. Pflanzenproduktion	€ / ha LF	331	319	530	383	199
5111	dar. Saat- u. Pflanzgut	€ / ha LF	98	87	201	90	64
5112	dar. Düngemittel	€ / ha LF	106	106	128	126	74
5113	dar. Pflanzenschutz	€ / ha LF	95	106	138	121	45
5210	dar. Tierproduktion	€ / ha LF	45	125	51	26	75
5211	dar. Tierzukauf	€ / ha LF	2	4	0	2	3
5280	dar. Futtermittelzukauf	€ / ha LF	29	89	37	15	51
5292	dar. Tierarzt	€ / ha LF	6	20	2	2	12
5293	dar. Besamung	€ / ha LF	2	3	6	2	2
5294	dar. sonst. bezogene Leist. Tierprod.	€ / ha LF	4	7	2	4	6
5330	dar. Nebenbetr., Handel, Dienstleist.	€ / ha LF	44	114	22	9	97
5350	dar. sonst. Materialaufwand	€ / ha LF	245	187	594	242	159
5352	dar. Heizmat., Strom	€ / ha LF	25	16	66	30	13
5354	dar. Wasser, Abwasser	€ / ha LF	3	1	6	4	2
5355	dar. Treib- u. Schmierstoffe	€ / ha LF	107	98	141	118	92
5357	dar. Lohnarbeit, Masch.miete	€ / ha LF	71	71	278	33	41

Ackerbaubetriebe
Oberstes und unterstes Viertel nach Benchmarkingpunkten
und untergliedert nach Betriebstypen

Blatt 4 von 4

Kennzahl	Bezeichnung	Maßeinheit	Betriebe gesamt	oberstes Viertel	unterstes Viertel	Getreidebau- betriebe	Gemischt- betriebe
0001	Betriebe	Anzahl	13	3	3	7	5
Aufwand							
5500	Personalaufwand (ohne BUV)	€ / ha LF	347	387	345	347	355
5501	Personalaufwand (ohne BUV)	€ / eAK	34.393	33.215	37.102	34.515	33.413
5600	Betriebswirtschaftliche AfA	€ / ha LF	241	182	404	255	213
5636	dar. Wirtschaftsgeb. u. baul. Anl.	€ / ha LF	40	16	115	40	37
5642	dar. Maschinen u. Geräte	€ / ha LF	154	133	268	192	91
5641	dar. Betriebsvorrichtungen	€ / ha LF	16	18	4	4	34
5700	Sonst. betriebl. Aufwand	€ / ha LF	383	344	549	394	343
5710	dar. Unterhaltung	€ / ha LF	130	108	243	123	124
5715	dar. Gebäude u. baul. Anlagen	€ / ha LF	56	37	137	47	51
5720	dar. techn. Anl., Masch., Fuhrp.	€ / ha LF	75	72	106	76	73
5730	dar. Betriebsversicherung	€ / ha LF	47	36	50	53	38
5731	dar. betriebliche Unfallversicherung	€ / ha LF	7	7	10	7	8
5742	dar. Pachten	€ / ha LF	139	159	184	141	122
5765	Pachtpreis / ha Pachtfläche	€ / ha	183	212	239	186	166
5764	dar. zeitraumzugehörige Vorsteuer	€ / ha LF	0	0	0	0	0
5770	dar. zeitraumfremder Aufwand	€ / ha LF	5	0	13	7	1
Unternehmensergebnis							
6000	Betriebsergebnis	€ / ha LF	120	223	49	89	167
4000	Betriebliche Erträge	€ / ha LF	1.755	1.879	2.541	1.743	1.607
5000	Betriebliche Aufwendungen	€ / ha LF	1.635	1.656	2.492	1.654	1.441
7000	Finanzergebnis	€ / ha LF	15	11	-34	23	4
7230	dar. Zinsaufwand	€ / ha LF	28	16	94	38	13
7800	Steuern vom Einkommen u. Ertrag	€ / ha LF	28	55	3	24	35
7900	Sonstige Steuern	€ / ha LF	10	10	3	11	10
7910	Unternehmensertrag	€ / ha LF	1.801	1.906	2.601	1.811	1.624
7920	Unternehmensaufwand vor Steuern	€ / ha LF	1.676	1.683	2.589	1.709	1.464
Rentabilität							
9000	Gewinn/Jahresübersch. vor Steuern	€ / Betrieb	133.170	244.893	8.213	117.271	177.750
9000	Gewinn/Jahresübersch. vor Steuern	€ / ha LF	124	223	12	102	160
9004	Ordentliches Ergebnis	€ / Betrieb	67.835	210.062	-77.349	19.788	149.353
9004	Ordentliches Ergebnis	€ / ha LF	63	191	-113	17	135
9006	Gewinn + Personalaufwand (ohne BUV)	€ / AK	46.688	52.387	38.396	44.676	48.474
9007	Ordentliches Ergeb. + Personalaufw. (o. BUV)	€ / AK	40.656	49.660	24.921	36.229	46.068
9008	Ordentliches Ergeb. + Personalaufw. (o. BUV)	€ / ha LF	411	578	232	364	490
9071	Betriebseinkommen	€ / ha LF	588	757	513	553	641
9073	Relative Faktorentlohnung	%	93,3	109,1	74,6	87,4	101,9
9103	Ordentliche Rentabilitätsrate	%	3,5	10,1	-4,5	1,0	8,3
9120	Gesamtkapitalrentabilität	%	1,9	4,3	-0,3	1,1	3,3
9131	Eigenkapitalrentabilität (ohne Boden)	%	0,6	7,8	0,0	0,0	4,4
Liquidität / Stabilität							
9601	Liquidität 1. Grades	%	185	1.579	22	195	186
9221	Cashflow I	€ / ha LF	335	375	446	356	313
9223	Cashflow III (zur Neufinanzierung verfügbar)	€ / ha LF	163	258	194	166	171
9240	Kapitaldienst	€ / ha LF	199	134	346	228	155
9231	Langfristige Kapitaldienstgrenze	€ / ha LF	91	153	37	81	113
9232	Mittelfristige Kapitaldienstgrenze	€ / ha LF	132	170	159	123	150
9233	Kurzfristige Kapitaldienstgrenze	€ / ha LF	332	335	441	335	325
9241	Ausschöpf. d. langfr. Kapitaldienstgr.	%	219	88	924	283	138
9242	Ausschöpf. d. mittelfr. Kapitaldienstgr.	%	151	79	217	186	103
9243	Ausschöpf. d. kurzfr. Kapitaldienstgr.	%	60	40	78	68	48
9270	Eigenkapitalquote	%	65	80	16	56	81
9230	Eigenkapitalveränderung	€ / ha LF	77	129	-1	53	117
9239	Bereinigte Eigenkapitalveränderung	€ / ha LF	63	136	-57	42	100
9238	Bereinigte Eigenkapitalveränderung	€ / AK	6.281	11.717	-6.125	4.217	9.370

Ackerbaubetriebe untergliedert nach Betriebsgröße (LF - Gruppen)

Blatt 1 von 4

Kennzahl	Bezeichnung	Maßeinheit	Ackerbaubetriebe		
			Alle	bis 1000 ha LF	>1000 bis 2000 ha LF
0001	Betriebe	Anzahl	13	6	6
Faktorausstattung					
1006	Wirtschaftliche Betriebsgröße	€ / ha LF	1.140	1.229	1.026
1030	Landw. genutzte Fläche (LF)	ha / Betrieb	1.072,2	606,2	1.356,2
1033	dar. zugepachtete LF (Netto)	ha / Betrieb	774,6	490,3	974,7
1150	Ackerfläche	% LF	84,5	80,5	82,4
1160	Dauergrünland	% LF	15,4	19,5	17,5
1056	Ertragsmesszahl	EMZ / a	39	42	38
1110	Arbeitskräfte insgesamt	AK / Betrieb	10,83	5,62	13,53
1114	AK-Besatz	AK / 100 ha LF	1,01	0,93	1,00
Produktionsstruktur					
1151	Ackerfläche (Anfang des Jahres)	ha AF / Betrieb	905,7	484,7	1.114,4
1210	dar. Getreide (ohne Körnermais)	% AF	57,0	54,9	58,3
1230	dar. Ölrüchte, Hülsenfr., Faserpflanzen	% AF	16,9	23,3	16,7
1237	dar. Winterraps	% AF	13,2	16,5	13,9
1240	dar. Kartoffeln	% AF	1,6	6,5	0,0
1250	dar. Zuckerrüben	% AF	1,7	0,0	2,3
1271	dar. Silomais	% AF	6,9	7,3	8,9
1275	dar. sonst. Ackerfutter	% AF	3,7	2,3	2,6
1284	dar. nachwachs. Rohstoffe / Energiepflanzen	% AF	1,5	0,0	2,7
1300	Viehbesatz	VE / 100 ha LF	6,4	2,6	5,2
1330	dar. Rinder	VE / 100 ha LF	5,7	0,5	5,0
1335	dar. Milchkühe	VE / 100 ha LF	1,5	0,0	0,0
1336	dar. Mutter- und Ammenkühe	VE / 100 ha LF	1,9	0,0	2,8
1339	dar. Jung- und Mastvieh	VE / 100 ha LF	2,0	0,5	1,9
1350	dar. Schweine	VE / 100 ha LF	0,0	0,0	0,0
1351	dar. Mastschweine und Läufer	VE / 100 ha LF	0,0	0,0	0,0
1352	dar. Zuchtsauen	VE / 100 ha LF	0,0	0,0	0,0
1340	dar. Schafe	VE / 100 ha LF	0,7	2,1	0,3
1320	dar. Pferde	VE / 100 ha LF	0,0	0,0	0,0
1391	Rauhfuttermittelverzehr	GV / Betrieb	68,9	15,8	70,6
Erträge, Leistungen, Preise					
1411	Getreide (ohne Körnermais)	dt / ha	62	71	57
1420	dar. Weizen	dt / ha	68	74	64
1426	dar. Wintergerste	dt / ha	67	76	64
1427	dar. Sommergerste	dt / ha	46	61	44
1433	dar. Roggen	dt / ha	33	26	34
1434	dar. Triticale	dt / ha	35	28	
1465	Raps	dt / ha	32	39	30
1472	Kartoffeln	dt / ha	261	261	
1473	Zuckerrüben	dt / ha	497		451
1631	Milchleistung (4 % Fett)	kg / Kuh	8.696		
1632	Milchleistung (nat. Fettgehalt)	kg / Kuh	8.546		
1612	Lebend geborene Ferkel	Ferkel / Sau			
1511	Getreideerlös insges.(netto; o. Körnermais)	€ / dt	16,26	15,15	17,01
1520	Weizenerlös (netto)	€ / dt	16,94	14,93	18,62
1526	Wintergersteerlös (netto)	€ / dt	14,69	15,40	14,52
1527	Sommergersteerlös (netto)	€ / dt	18,16	15,12	18,93
1533	Roggenerlös (netto)	€ / dt	15,86	41,04	15,16
1534	Triticaleerlös (netto)	€ / dt	15,84	28,00	
1565	Rapselerlös (netto)	€ / dt	37,95	38,59	37,70
1572	Kartoffelerlös (netto)	€ / dt	29,09	29,09	
1573	Zuckerrübenerlös (netto)	€ / dt	2,46		2,49
1731	Milcherlös (netto bei 4 % Fett)	€ / dt	33,54		
1732	Milcherlös (netto bei nat. Fettgehalt)	€ / dt	34,12		

Ackerbaubetriebe untergliedert nach Betriebsgröße (LF - Gruppen)

Blatt 2 von 4

Kenn- zahl	Bezeichnung	Maß- einheit	Ackerbaubetriebe		
			Alle	bis 1000 ha LF	>1000 bis 2000 ha LF
0001	Betriebe	Anzahl	13	6	6
Bilanz					
2000	Summe Aktiva (Bilanzvermögen)	€ / Betrieb	5.060.499	2.934.015	6.180.735
2000	Summe Aktiva (Bilanzvermögen)	€ / ha LF	4.720	4.840	4.557
2100	Sachanlagen gesamt	€ / ha LF	3.186	3.426	3.032
2111	dar. Boden	€ / ha LF	1.921	1.874	1.811
2115	dar. Gebäude, baul. Anlagen	€ / ha LF	335	683	230
2120	dar. techn. Anlagen u. Maschinen	€ / ha LF	811	832	812
2130	dar. andere Anlagen insges.	€ / ha LF	97	29	146
2160	dar. Anlagen im Bau, Anzahlungen	€ / ha LF	3	0	5
2200	Finanzanlagen	€ / ha LF	218	160	223
2211	dar. Anteile an verbund. Untern.	€ / ha LF	67	119	18
2213	dar. Beteiligungen	€ / ha LF	77	29	97
2300	Tiervermögen	€ / ha LF	45	16	38
2320	dar. Rinder	€ / ha LF	42	4	38
2330	dar. Schweine	€ / ha LF	0	0	0
2400	Umlaufvermögen (ohne Tiere)	€ / ha LF	1.262	1.220	1.257
2410	dav. Vorräte	€ / ha LF	459	577	454
2412	dar. Feldinventar	€ / ha LF	183	279	141
2420	dav. Finanzumlaufvermögen	€ / ha LF	804	643	803
2431	dar. Forderungen aus Liefer. u. Leist.	€ / ha LF	86	167	64
2450	dar. Bank, Kasse	€ / ha LF	488	216	473
9041	Eigenkapital (+ 50% Sonderposten)	€ / ha LF	3.049	1.035	3.454
3600	dar. Geschäftsguth., gez. Kapital	€ / ha LF	97	113	104
3140	Sonderposten gesamt	€ / ha LF	143	485	29
3400	Rückstellungen	€ / ha LF	70	85	70
3500	Verbindlichkeiten	€ / ha LF	1.483	3.365	990
3510	dar. geg. Kreditinstituten	€ / ha LF	935	1.483	908
3521	dar. aus Lieferungen u. Leistungen	€ / ha LF	31	70	16
9280	Anlagenintensität	%	53	58	52
9281	Veralterungsgrad abnutzbares Anlagenverm.	%	71	67	73
9292	Fremdkapitaldeckung II	%	147	60	227
Investitionen, Finanzierung					
8300	Bruttoinvestitionen	€ / ha LF	367	380	357
8231	Zugang Boden	€ / ha LF	145	223	103
8232	Zugang Wirtschaftsgeb.u.baul. Anl.	€ / ha LF	13	46	1
8251	Zugang Anlagen im Bau, Anzahlung	€ / ha LF	3	0	5
8241	Zugang techn. Anlagen u. Masch.	€ / ha LF	152	69	191
2800	Veränderung Tiervermögen	€ / ha LF	1	1	2
8400	Nettoinvestitionen	€ / ha LF	69	27	67
8401	Nettoinvestitionen	€ / AK	6.795	2.934	6.728
8404	Veränderung Sachanlageverm. (o. Boden)	%	-6	-11	-4
9314	Nettoverbindlichkeiten	€ / ha LF	679	2.722	187
9315	Veränd. Nettoverbindlichkeiten	€ / ha LF	-23	-58	-4
9317	Tilg. lang- u. mittelfr. Verbindlk. geg. Kreditinst.	€ / ha LF	124	190	107
9318	Tilg. von Verbindlichkeiten gesamt	€ / ha LF	172	218	176
2920	Veränd. Finanzumlaufvermögen	€ / ha LF	-88	-253	-32
3822	Veränderung Sonder-AfA	€ / ha LF	0	0	0

Ackerbaubetriebe untergliedert nach Betriebsgröße (LF - Gruppen)

Blatt 3 von 4

Kenn- zahl	Bezeichnung	Maß- einheit	Ackerbaubetriebe		
			Alle	bis 1000 ha LF	>1000 bis 2000 ha LF
0001	Betriebe	Anzahl	13	6	6
Gewinn- und Verlustrechnung					
Ertrag					
4010	Umsatzerlöse	€ / ha LF	1.198	1.720	982
4100	dar. landwirtschaftl. Pflanzenprod.	€ / ha LF	858	1.125	778
4112	dar. Getreide (ohne Körnermais)	€ / ha LF	485	458	478
4120	dar. Ölf., Hülsenfr., Faserpfl.	€ / ha LF	168	225	166
4130	dar. Kartoffeln	€ / ha LF	94	361	0
4140	dar. Zuckerrüben	€ / ha LF	18	0	21
4173	dar. nachwachs. Rohstoffe / Energiepfl.	€ / ha LF	12	0	21
4200	dar. Tierproduktion	€ / ha LF	102	76	48
4220	dar. Rinder	€ / ha LF	25	7	21
4230	dar. Milch	€ / ha LF	44	0	0
4240	dar. Schweine	€ / ha LF	0	0	0
4260	dar. Geflügel, Eier	€ / ha LF	0	0	0
4300	dar. Obst, Weinbau	€ / ha LF	0	0	0
4360	dar. Nebenbetr., Handel, Dienstleist.	€ / ha LF	238	519	156
4378	dar. Mieten u. Pachten	€ / ha LF	19	27	15
4379	dar. zeitraumzugehörige Ust.	€ / ha LF	0	0	0
4368	dar. Lohnarbeit, Masch.miete	€ / ha LF	63	95	62
4400	Bestandsveränderungen	€ / ha LF	21	46	16
4500	Sonst. betr. Erträge	€ / ha LF	536	510	531
4510	dar. Zulagen u. Zuschüsse	€ / ha LF	455	387	463
4660	dar. betriebsbezogene Zahlungen	€ / ha LF	432	357	444
4670	dar. EU-Direktzahlungen (bis WJ 14/15 Betriebsprämie)	€ / ha LF	261	261	262
4671	dav. Basisprämie - gültig ab WJ 15/16	€ / ha LF	174	173	175
4672	dav. Greening-Prämie - gültig ab WJ 15/16	€ / ha LF	85	85	86
4673	dav. Umverteilungsprämie - gültig ab WJ 15/16	€ / ha LF	2	3	1
4674	dav. Förderung für Junglandwirte - gültig ab WJ 15/16	€ / ha LF	0	1	0
4680	dar. Ausgleichszulage	€ / ha LF	14	9	18
4690	dar. für umweltger. Agrarprod.	€ / ha LF	76	84	63
4698	dar. sonstige Zuschüsse	€ / ha LF	1	3	0
4520	dar. aufwandsbezogene Zahlungen	€ / ha LF	22	23	20
4560	dar. Agrardieselerstattung	€ / ha LF	21	23	19
4550	dar. Investitionszuschüsse	€ / ha LF	0	0	0
4900	dar. zeitraumfremde Erträge	€ / ha LF	37	47	31
Aufwand					
5100	Materialaufwand	€ / ha LF	664	1.044	513
5110	dar. Pflanzenproduktion	€ / ha LF	331	445	298
5111	dar. Saat- u. Pflanzgut	€ / ha LF	98	153	76
5112	dar. Düngemittel	€ / ha LF	106	107	107
5113	dar. Pflanzenschutz	€ / ha LF	95	130	85
5210	dar. Tierproduktion	€ / ha LF	45	44	13
5211	dar. Tierzukauf	€ / ha LF	2	3	2
5280	dar. Futtermittelzukauf	€ / ha LF	29	30	4
5292	dar. Tierarzt	€ / ha LF	6	4	2
5293	dar. Besamung	€ / ha LF	2	4	0
5294	dar. sonst. bezogene Leist. Tierprod.	€ / ha LF	4	1	4
5330	dar. Nebenbetr., Handel, Dienstleist.	€ / ha LF	44	119	22
5350	dar. sonst. Materialaufwand	€ / ha LF	245	438	180
5352	dar. Heizmat., Strom	€ / ha LF	25	39	19
5354	dar. Wasser, Abwasser	€ / ha LF	3	4	3
5355	dar. Treib- u. Schmierstoffe	€ / ha LF	107	117	104
5357	dar. Lohnarbeit, Masch.miete	€ / ha LF	71	202	20

Ackerbaubetriebe untergliedert nach Betriebsgröße (LF - Gruppen)

Blatt 4 von 4

Kenn- zahl	Bezeichnung	Maß- einheit	Ackerbaubetriebe		
			Alle	bis 1000 ha LF	>1000 bis 2000 ha LF
0001	Betriebe	Anzahl	13	6	6
Aufwand					
5500	Personalaufwand (ohne BUV)	€ / ha LF	347	309	342
5501	Personalaufwand (ohne BUV)	€ / eAK	34.393	33.382	34.267
5600	Betriebswirtschaftliche AfA	€ / ha LF	241	302	233
5636	dar. Wirtschaftsgeb. u. baul. Anl.	€ / ha LF	40	73	33
5642	dar. Maschinen u. Geräte	€ / ha LF	154	206	139
5641	dar. Betriebsvorrichtungen	€ / ha LF	16	5	18
5700	Sonst. betriebl. Aufwand	€ / ha LF	383	490	354
5710	dar. Unterhaltung	€ / ha LF	130	183	117
5715	dar. Gebäude u. baul. Anlagen	€ / ha LF	56	99	46
5720	dar. techn. Anl., Masch., Fuhrp.	€ / ha LF	75	84	71
5730	dar. Betriebsversicherung	€ / ha LF	47	48	51
5731	dar. betriebliche Unfallversicherung	€ / ha LF	7	9	7
5742	dar. Pachten	€ / ha LF	139	174	120
5765	Pachtpreis / ha Pachtfläche	€ / ha	183	215	160
5764	dar. zeitraumzugehörige Vorsteuer	€ / ha LF	0	0	0
5770	dar. zeitraumfremder Aufwand	€ / ha LF	5	7	4
Unternehmensergebnis					
6000	Betriebsergebnis	€ / ha LF	120	131	88
4000	Betriebliche Erträge	€ / ha LF	1.755	2.277	1.529
5000	Betriebliche Aufwendungen	€ / ha LF	1.635	2.146	1.441
7000	Finanzergebnis	€ / ha LF	15	-34	30
7230	dar. Zinsaufwand	€ / ha LF	28	69	16
7800	Steuern vom Einkommen u. Ertrag	€ / ha LF	28	11	25
7900	Sonstige Steuern	€ / ha LF	10	3	13
7910	Unternehmensertrag	€ / ha LF	1.801	2.311	1.581
7920	Unternehmensaufwand vor Steuern	€ / ha LF	1.676	2.217	1.475
Rentabilität					
9000	Gewinn/Jahresübersch. vor Steuern	€ / Betrieb	133.170	57.343	142.628
9000	Gewinn/Jahresübersch. vor Steuern	€ / ha LF	124	95	105
9004	Ordentliches Ergebnis	€ / Betrieb	67.835	13.411	61.252
9004	Ordentliches Ergebnis	€ / ha LF	63	22	45
9006	Gewinn + Personalaufwand (ohne BUV)	€ / AK	46.688	43.592	44.808
9007	Ordentliches Ergeb. + Personalaufw. (o. BUV)	€ / AK	40.656	35.770	38.794
9008	Ordentliches Ergeb. + Personalaufw. (o. BUV)	€ / ha LF	411	331	387
9071	Betriebseinkommen	€ / ha LF	588	602	530
9073	Relative Faktorentlohnung	%	93,3	95,8	88,7
9103	Ordentliche Rentabilitätsrate	%	3,5	1,0	2,9
9120	Gesamtkapitalrentabilität	%	1,9	1,9	1,3
9131	Eigenkapitalrentabilität (ohne Boden)	%	0,6	0,0	0,0
Liquidität / Stabilität					
9601	Liquidität 1. Grades	%	185	40	238
9221	Cashflow I	€ / ha LF	335	380	303
9223	Cashflow III (zur Neufinanzierung verfügbar)	€ / ha LF	163	162	127
9240	Kapitaldienst	€ / ha LF	199	287	191
9231	Langfristige Kapitaldienstgrenze	€ / ha LF	91	113	69
9232	Mittelfristige Kapitaldienstgrenze	€ / ha LF	132	190	102
9233	Kurzfristige Kapitaldienstgrenze	€ / ha LF	332	415	302
9241	Ausschöpf. d. langfr. Kapitaldienstgr.	%	219	254	276
9242	Ausschöpf. d. mittelfr. Kapitaldienstgr.	%	151	151	187
9243	Ausschöpf. d. kurzfr. Kapitaldienstgr.	%	60	69	63
9270	Eigenkapitalquote	%	65	21	76
9230	Eigenkapitalveränderung	€ / ha LF	77	45	67
9239	Bereinigte Eigenkapitalveränderung	€ / ha LF	63	44	54
9238	Bereinigte Eigenkapitalveränderung	€ / AK	6.281	4.768	5.368

Futterbaubetriebe
Oberstes und unterstes Viertel nach Benchmarkingpunkten
und untergliedert nach Betriebstypen

* Spezialisierte Milchvieh- und Milchviehverbundbetriebe

Blatt 1 von 4

Kennzahl	Bezeichnung	Maßeinheit	Betriebe gesamt	oberstes Viertel	unterstes Viertel	Milchvieh- betriebe	Sonstige Futterb.betr.	Gemeinsame Gruppe*
0001	Betriebe	Anzahl	79	20	20	72	7	120
Faktorausstattung								
1006	Wirtschaftliche Betriebsgröße	€ / ha LF	2.510	2.752	2.569	2.550	1.613	2.321
1030	Landw. genutzte Fläche (LF)	ha / Betrieb	1.390,3	1.468,9	1.217,6	1.460,5	668,0	1.592,9
1033	dar. zugepachtete LF (Netto)	ha / Betrieb	1.027,9	1.010,4	898,3	1.078,3	509,4	1.157,4
1150	Ackerfläche	% LF	74,1	77,7	69,9	75,0	53,5	80,6
1160	Dauergrünland	% LF	25,6	22,1	29,3	24,7	46,5	19,0
1056	Ertragsmesszahl	EMZ / a	35	38	31	35	32	39
1110	Arbeitskräfte insgesamt	AK / Betrieb	39,22	38,96	34,30	41,89	11,70	40,34
1114	AK-Besatz	AK / 100 ha LF	2,82	2,65	2,82	2,87	1,75	2,53
Produktionsstruktur								
1151	Ackerfläche (Anfang des Jahres)	ha AF / Betrieb	1.032,2	1.135,8	856,7	1.098,0	355,2	1.285,7
1210	dar. Getreide (ohne Körnermais)	% AF	46,2	46,8	45,6	46,3	44,2	49,1
1230	dar. Ölfrüchte, Hülsenfr., Faserpflanzen	% AF	14,8	14,4	13,8	15,1	6,3	16,1
1237	dar. Winterraps	% AF	13,5	13,7	11,8	13,8	5,8	14,7
1240	dar. Kartoffeln	% AF	0,4	0,5	0,3	0,4	0,0	0,7
1250	dar. Zuckerrüben	% AF	1,1	1,8	0,1	1,0	2,1	1,7
1271	dar. Silomais	% AF	20,1	22,6	21,1	20,0	23,8	16,9
1275	dar. sonst. Ackerfutter	% AF	10,9	7,1	14,2	10,9	11,5	8,5
1284	dar. nachwachs. Rohstoffe / Energiepflanzen	% AF	0,3	1,1	0,0	0,3	0,0	0,3
1300	Viehbesatz	VE / 100 ha LF	82,6	89,6	86,2	82,7	78,9	67,5
1330	dar. Rinder	VE / 100 ha LF	80,7	89,6	83,5	80,8	78,8	63,1
1335	dar. Milchkühe	VE / 100 ha LF	50,3	56,8	54,3	51,8	15,9	40,3
1336	dar. Mutter- und Ammenkühe	VE / 100 ha LF	1,9	0,9	2,2	1,2	17,4	1,1
1339	dar. Jung- und Mastvieh	VE / 100 ha LF	19,1	22,3	17,7	18,2	40,4	14,3
1350	dar. Schweine	VE / 100 ha LF	1,6	0,0	2,0	1,6	0,0	4,2
1351	dar. Mastschweine und Läufer	VE / 100 ha LF	1,1	0,0	0,3	1,2	0,0	3,0
1352	dar. Zuchtsauen	VE / 100 ha LF	0,2	0,0	0,5	0,2	0,0	0,3
1340	dar. Schafe	VE / 100 ha LF	0,1	0,0	0,2	0,2	0,0	0,2
1320	dar. Pferde	VE / 100 ha LF	0,0	0,0	0,0	0,0	0,0	0,0
1391	Rauhfuttermittelverzehr	GV / Betrieb	1.125,7	1.316,4	1.023,8	1.184,0	525,9	1.008,8
Erträge, Leistungen, Preise								
1411	Getreide (ohne Körnermais)	dt / ha	64	70	62	65	54	68
1420	dar. Weizen	dt / ha	70	73	70	70	60	72
1426	dar. Wintergerste	dt / ha	69	78	64	69	68	72
1427	dar. Sommergerste	dt / ha	49	58	50	49	47	50
1433	dar. Roggen	dt / ha	55	43	52	55	35	57
1434	dar. Triticale	dt / ha	57	59	58	59	42	59
1465	Raps	dt / ha	33	34	30	33	29	32
1472	Kartoffeln	dt / ha	299	240	360	299		309
1473	Zuckerrüben	dt / ha	672	698	776	680	554	718
1631	Milchleistung (4 % Fett)	kg / Kuh	9.523	9.683	9.231	9.533	8.836	9.525
1632	Milchleistung (nat. Fettgehalt)	kg / Kuh	9.669	9.858	9.455	9.682	8.727	9.615
1612	Lebend geborene Ferkel	Ferkel / Sau	30		32	30		30
1511	Getreideerlös insges. (netto; o. Körnermais)	€ / dt	17,32	17,59	16,20	17,34	16,14	17,10
1520	Weizenerlös (netto)	€ / dt	17,27	17,52	15,84	17,32	15,46	17,35
1526	Wintergersterlös (netto)	€ / dt	15,52	15,49	15,27	15,54	14,06	15,15
1527	Sommergersterlös (netto)	€ / dt	19,98	21,05	19,27	19,94	23,12	19,75
1533	Roggenerlös (netto)	€ / dt	14,91	14,24	14,16	14,91		17,20
1534	Triticaleerlös (netto)	€ / dt	18,09	24,77	14,19	18,07	18,74	16,53
1565	Rapselerlös (netto)	€ / dt	37,84	37,73	37,15	37,80	41,78	38,40
1572	Kartoffelerlös (netto)	€ / dt	24,96	32,97	15,77	24,96		23,77
1573	Zuckerrübenerlös (netto)	€ / dt	2,34	2,42	2,55	2,32	2,71	2,42
1731	Milcherlös (netto bei 4 % Fett)	€ / dt	34,26	33,96	34,08	34,27	33,19	33,99
1732	Milcherlös (netto bei nat. Fettgehalt)	€ / dt	33,74	33,36	33,27	33,74	33,60	33,67

Futterbaubetriebe
Oberstes und unterstes Viertel nach Benchmarkingpunkten
und untergliedert nach Betriebstypen

* Spezialisierte Milchvieh- und Milchviehverbundbetriebe

Blatt 2 von 4

Kennzahl	Bezeichnung	Maßeinheit	Betriebe gesamt	oberstes Viertel	unterstes Viertel	Milchviehbetriebe	Sonstige Futterb.betr.	Gemeinsame Gruppe*
0001	Betriebe	Anzahl	79	20	20	72	7	120
Bilanz								
2000	Summe Aktiva (Bilanzvermögen)	€ / Betrieb	10.027.233	11.033.606	8.804.270	10.637.030	3.755.036	10.809.577
2000	Summe Aktiva (Bilanzvermögen)	€ / ha LF	7.212	7.512	7.231	7.283	5.622	6.786
2100	Sachanlagen gesamt	€ / ha LF	5.013	5.172	5.211	5.066	3.814	4.634
2111	dar. Boden	€ / ha LF	1.669	2.055	1.526	1.683	1.360	1.904
2115	dar. Gebäude, baul. Anlagen	€ / ha LF	1.556	1.529	1.906	1.541	1.893	1.200
2120	dar. techn. Anlagen u. Maschinen	€ / ha LF	1.381	1.336	1.357	1.423	435	1.178
2130	dar. andere Anlagen insges.	€ / ha LF	171	157	298	174	121	147
2160	dar. Anlagen im Bau, Anzahlungen	€ / ha LF	230	82	122	240	2	199
2200	Finanzanlagen	€ / ha LF	121	74	108	122	102	175
2211	dar. Anteile an verbund. Untern.	€ / ha LF	30	4	26	30	33	50
2213	dar. Beteiligungen	€ / ha LF	31	18	36	32	3	53
2300	Tiervermögen	€ / ha LF	553	586	595	552	572	439
2320	dar. Rinder	€ / ha LF	547	586	585	546	572	427
2330	dar. Schweine	€ / ha LF	4	0	6	4	0	10
2400	Umlaufvermögen (ohne Tiere)	€ / ha LF	1.506	1.654	1.306	1.523	1.133	1.521
2410	dav. Vorräte	€ / ha LF	613	646	576	627	309	626
2412	dar. Feldinventar	€ / ha LF	177	196	180	182	78	228
2420	dav. Finanzumlaufvermögen	€ / ha LF	893	1.008	729	896	824	895
2431	dar. Forderungen aus Liefer. u. Leist.	€ / ha LF	189	211	163	194	89	177
2450	dar. Bank, Kasse	€ / ha LF	444	556	390	437	598	466
9041	Eigenkapital (+ 50% Sonderposten)	€ / ha LF	4.054	5.145	2.769	4.053	4.068	4.041
3600	dar. Geschäftsguth., gez. Kapital	€ / ha LF	143	148	122	144	121	165
3140	Sonderposten gesamt	€ / ha LF	378	315	415	380	327	289
3400	Rückstellungen	€ / ha LF	119	125	110	121	74	136
3500	Verbindlichkeiten	€ / ha LF	2.787	2.032	4.051	2.854	1.298	2.408
3510	dar. geg. Kreditinstituten	€ / ha LF	2.308	1.592	3.291	2.375	797	1.980
3521	dar. aus Lieferungen u. Leistungen	€ / ha LF	211	143	330	217	71	185
9280	Anlagenintensität	%	63	59	66	63	60	60
9281	Veralterungsgrad abnutzbares Anlagenverm.	%	61	61	56	61	55	65
9292	Fremdkapitaldeckung II	%	119	162	82	118	152	127
Investitionen, Finanzierung								
8300	Bruttoinvestitionen	€ / ha LF	699	547	587	724	135	615
8231	Zugang Boden	€ / ha LF	84	115	88	87	6	84
8232	Zugang Wirtschaftsgeb.u.baul. Anl.	€ / ha LF	61	50	53	63	13	44
8251	Zugang Anlagen im Bau, Anzahlung	€ / ha LF	263	168	104	272	50	227
8241	Zugang techn. Anlagen u. Masch.	€ / ha LF	206	155	213	215	20	184
2800	Veränderung Tiervermögen	€ / ha LF	-16	-25	9	-15	-27	-13
8400	Nettoinvestitionen	€ / ha LF	243	85	126	260	-145	206
8401	Nettoinvestitionen	€ / AK	8.601	3.193	4.481	9.059	-8.264	8.146
8404	Veränderung Sachanlageverm. (o. Boden)	%	4	-1	0	5	-7	4
9314	Nettoverbindlichkeiten	€ / ha LF	1.895	1.024	3.322	1.958	474	1.513
9315	Veränd. Nettoverbindlichkeiten	€ / ha LF	300	-6	396	320	-143	232
9317	Tilg. lang- u.mittelfr. Verbindlk. geg. Kreditinst.	€ / ha LF	260	213	457	261	242	217
9318	Tilg. von Verbindlichkeiten gesamt	€ / ha LF	408	265	735	416	246	325
2920	Veränd. Finanzumlaufvermögen	€ / ha LF	-107	-121	-99	-106	-129	-69
3822	Veränderung Sonder-AfA	€ / ha LF	-1	-3	0	-1	0	-1

Futterbaubetriebe
Oberstes und unterstes Viertel nach Benchmarkingpunkten
und untergliedert nach Betriebstypen

* Spezialisierte Milchvieh- und Milchviehverbundbetriebe

Blatt 3 von 4

Kennzahl	Bezeichnung	Maßeinheit	Betriebe gesamt	oberstes Viertel	unterstes Viertel	Milchviehbetriebe	Sonstige Futterb.betr.	Gemeinsame Gruppe*
0001	Betriebe	Anzahl	79	20	20	72	7	120
Gewinn- und Verlustrechnung								
Ertrag								
4010	Umsatzerlöse	€ / ha LF	2.808	3.075	2.667	2.858	1.692	2.608
4100	dar. landwirtschaftl. Pflanzenprod.	€ / ha LF	464	570	365	473	246	620
4112	dar. Getreide (ohne Körnermais)	€ / ha LF	252	312	199	258	115	344
4120	dar. Ölf., Hülsenfr., Faserpfl.	€ / ha LF	133	150	103	138	37	159
4130	dar. Kartoffeln	€ / ha LF	18	23	12	19	0	38
4140	dar. Zuckerrüben	€ / ha LF	12	24	2	11	17	22
4173	dar. nachwachs. Rohstoffe / Energiepfl.	€ / ha LF	3	9	0	3	0	2
4200	dar. Tierproduktion	€ / ha LF	1.826	2.028	1.894	1.855	1.187	1.489
4220	dar. Rinder	€ / ha LF	209	196	197	186	720	150
4230	dar. Milch	€ / ha LF	1.591	1.821	1.655	1.641	466	1.272
4240	dar. Schweine	€ / ha LF	18	0	31	19	0	59
4260	dar. Geflügel, Eier	€ / ha LF	1	0	4	1	0	1
4300	dar. Obst, Weinbau	€ / ha LF	0	0	0	0	0	0
4360	dar. Nebenbetr.,Handel,Dienstleist.	€ / ha LF	518	477	406	529	257	498
4378	dar. Mieten u. Pachten	€ / ha LF	35	35	29	35	31	40
4379	dar. zeitraumzugehörige Ust.	€ / ha LF	0	0	0	0	0	0
4368	dar. Lohnarbeit, Masch.miete	€ / ha LF	29	38	37	29	20	36
4400	Bestandsveränderungen	€ / ha LF	13	-7	50	14	-9	15
4500	Sonst. betr. Erträge	€ / ha LF	669	674	599	672	597	614
4510	dar. Zulagen u. Zuschüsse	€ / ha LF	499	506	435	499	494	448
4660	dar. betriebsbezogene Zahlungen	€ / ha LF	392	389	382	392	391	363
4670	dar. EU-Direktzahlungen (bis WJ 14/15 Betriebsprämie)	€ / ha LF	261	262	259	261	259	261
4671	dav. Basisprämie - gültig ab WJ 15/16	€ / ha LF	175	177	171	175	172	174
4672	dav. Greening-Prämie - gültig ab WJ 15/16	€ / ha LF	85	84	87	85	85	85
4673	dav. Umverteilungsprämie - gültig ab WJ 15/16	€ / ha LF	1	1	2	1	3	1
4674	dav. Förderung für Junglandwirte - gültig ab WJ 15/16	€ / ha LF	0	0	0	0	0	0
4680	dar. Ausgleichszulage	€ / ha LF	29	19	40	29	35	21
4690	dar. für umweltger. Agrarprod.	€ / ha LF	48	40	43	46	92	36
4698	dar. sonstige Zuschüsse	€ / ha LF	1	0	3	1	0	1
4520	dar. aufwandsbezogene Zahlungen	€ / ha LF	101	109	48	101	103	80
4560	dar. Agrardieselerstattung	€ / ha LF	32	31	31	32	22	31
4550	dar. Investitionszuschüsse	€ / ha LF	61	61	13	63	0	44
4900	dar. zeitraumfremde Erträge	€ / ha LF	61	31	75	64	13	71
Aufwand								
5100	Materialaufwand	€ / ha LF	1.544	1.585	1.657	1.564	1.092	1.420
5110	dar. Pflanzenproduktion	€ / ha LF	321	356	320	323	280	359
5111	dar. Saat- u. Pflanzgut	€ / ha LF	85	88	82	86	56	91
5112	dar. Düngemittel	€ / ha LF	96	128	94	97	76	109
5113	dar. Pflanzenschutz	€ / ha LF	75	82	69	76	39	89
5210	dar. Tierproduktion	€ / ha LF	743	730	864	755	473	601
5211	dar. Tierzukauf	€ / ha LF	35	5	78	32	103	36
5280	dar. Futtermittelzukauf	€ / ha LF	491	512	528	501	268	390
5292	dar. Tierarzt	€ / ha LF	74	78	90	76	24	62
5293	dar. Besamung	€ / ha LF	33	31	37	33	16	27
5294	dar. sonst. bezogene Leist. Tierprod.	€ / ha LF	66	62	77	68	29	50
5330	dar. Nebenbetr.,Handel,Dienstleist.	€ / ha LF	96	89	104	98	48	102
5350	dar. sonst. Materialaufwand	€ / ha LF	386	414	370	390	291	360
5352	dar. Heizmat., Strom	€ / ha LF	91	93	95	93	45	81
5354	dar. Wasser, Abwasser	€ / ha LF	13	13	15	14	4	12
5355	dar. Treib- u. Schmierstoffe	€ / ha LF	172	181	170	172	172	160
5357	dar. Lohnarbeit, Masch.miete	€ / ha LF	44	41	25	44	45	43

Futterbaubetriebe
Oberstes und unterstes Viertel nach Benchmarkingpunkten
und untergliedert nach Betriebstypen

* Spezialisierte Milchvieh- und Milchviehverbundbetriebe

Blatt 4 von 4

Kennzahl	Bezeichnung	Maßeinheit	Betriebe gesamt	oberstes Viertel	unterstes Viertel	Milchviehbetriebe	Sonstige Futterb.betr.	Gemeinsame Gruppe*
0001	Betriebe	Anzahl	79	20	20	72	7	120
Aufwand								
5500	Personalaufwand (ohne BUV)	€ / ha LF	875	870	819	891	512	794
5501	Personalaufwand (ohne BUV)	€ / eAK	31.019	32.811	29.059	31.068	29.213	31.352
5600	Betriebswirtschaftliche AfA	€ / ha LF	409	425	416	415	272	358
5636	dar. Wirtschaftsgeb. u. baul. Anl.	€ / ha LF	120	120	132	119	149	98
5642	dar. Maschinen u. Geräte	€ / ha LF	163	176	116	169	46	157
5641	dar. Betriebsvorrichtungen	€ / ha LF	74	79	82	75	50	59
5700	Sonst. betriebl. Aufwand	€ / ha LF	673	688	607	687	369	640
5710	dar. Unterhaltung	€ / ha LF	273	293	270	281	83	252
5715	dar. Gebäude u. baul. Anlagen	€ / ha LF	84	69	94	86	36	79
5720	dar. techn. Anl., Masch., Fuhrp.	€ / ha LF	189	224	176	195	47	173
5730	dar. Betriebsversicherung	€ / ha LF	79	75	83	80	56	74
5731	dar. betriebliche Unfallversicherung	€ / ha LF	14	15	15	14	13	13
5742	dar. Pachten	€ / ha LF	126	131	106	126	113	146
5765	Pachtpreis / ha Pachtfläche	€ / ha	164	185	135	166	122	193
5764	dar. zeitraumzugehörige Vorsteuer	€ / ha LF	0	0	0	0	0	0
5770	dar. zeitraumfremder Aufwand	€ / ha LF	24	24	22	23	31	25
Unternehmensergebnis								
6000	Betriebsergebnis	€ / ha LF	-5	180	-179	-8	65	30
4000	Betriebliche Erträge	€ / ha LF	3.496	3.749	3.320	3.549	2.310	3.242
5000	Betriebliche Aufwendungen	€ / ha LF	3.501	3.569	3.498	3.557	2.245	3.213
7000	Finanzergebnis	€ / ha LF	-41	-19	-80	-42	-10	-35
7230	dar. Zinsaufwand	€ / ha LF	57	39	96	58	22	50
7800	Steuern vom Einkommen u. Ertrag	€ / ha LF	14	46	-5	14	22	14
7900	Sonstige Steuern	€ / ha LF	9	10	10	9	10	10
7910	Unternehmensertrag	€ / ha LF	3.516	3.771	3.340	3.569	2.326	3.266
7920	Unternehmensaufwand vor Steuern	€ / ha LF	3.572	3.620	3.609	3.629	2.280	3.282
Rentabilität								
9000	Gewinn/Jahresübersch. vor Steuern	€ / Betrieb	-76.600	221.758	-328.276	-86.975	30.118	-24.550
9000	Gewinn/Jahresübersch. vor Steuern	€ / ha LF	-55	151	-270	-60	45	-15
9004	Ordentliches Ergebnis	€ / Betrieb	-120.996	258.951	-397.809	-136.255	35.953	-90.778
9004	Ordentliches Ergebnis	€ / ha LF	-87	176	-327	-93	54	-57
9006	Gewinn + Personalaufwand (ohne BUV)	€ / AK	29.066	38.503	19.488	28.992	31.788	30.744
9007	Ordentliches Ergeb. + Personalaufw. (o. BUV)	€ / AK	27.934	39.458	17.461	27.816	32.286	29.102
9008	Ordentliches Ergeb. + Personalaufw. (o. BUV)	€ / ha LF	788	1.047	492	798	566	737
9071	Betriebseinkommen	€ / ha LF	999	1.247	717	1.011	727	956
9073	Relative Faktorentlohnung	%	82,2	100,6	63,5	82,0	90,7	83,5
9103	Ordentliche Rentabilitätsrate	%	-2,5	4,6	-9,8	-2,6	2,3	-1,7
9120	Gesamtkapitalrentabilität	%	-0,4	2,9	-3,2	-0,5	1,4	-0,1
9131	Eigenkapitalrentabilität (ohne Boden)	%	0,0	3,7	0,0	0,0	0,8	0,0
Liquidität / Stabilität								
9601	Liquidität 1. Grades	%	64	130	42	61	401	78
9221	Cashflow I	€ / ha LF	383	589	124	388	290	360
9223	Cashflow III (zur Neufinanzierung verfügbar)	€ / ha LF	-25	324	-611	-28	43	35
9240	Kapitaldienst	€ / ha LF	465	303	831	474	268	375
9231	Langfristige Kapitaldienstgrenze	€ / ha LF	-39	180	-220	-43	64	-20
9232	Mittelfristige Kapitaldienstgrenze	€ / ha LF	86	301	-78	80	214	82
9233	Kurzfristige Kapitaldienstgrenze	€ / ha LF	370	605	195	372	336	338
9241	Ausschöpfung d. langfr. Kapitaldienstgr.	%	<Null	169	<Null	<Null	421	<Null
9242	Ausschöpfung d. mittelfr. Kapitaldienstgr.	%	541	101	<Null	590	125	458
9243	Ausschöpfung d. kurzfr. Kapitaldienstgr.	%	126	50	425	128	80	111
9270	Eigenkapitalquote	%	56	68	38	56	72	60
9230	Eigenkapitalveränderung	€ / ha LF	-62	100	-273	-65	7	-29
9239	Bereinigte Eigenkapitalveränderung	€ / ha LF	-95	141	-317	-102	42	-70
9238	Bereinigte Eigenkapitalveränderung	€ / AK	-3.382	5.327	-11.247	-3.539	2.384	-2.753

Futterbaubetriebe untergliedert nach Betriebsgröße (LF - Gruppen)

Blatt 1 von 4

Kennzahl	Bezeichnung	Maßeinheit	Futterbaubetriebe			
			Alle	bis 1000 ha LF	>1000 bis 2000 ha LF	über 2000 ha LF
0001	Betriebe	Anzahl	79	31	33	15
Faktorausstattung						
1006	Wirtschaftliche Betriebsgröße	€/ ha LF	2.510	2.491	2.485	2.547
1030	Landw. genutzte Fläche (LF)	ha / Betrieb	1.390,3	732,4	1.370,8	2.792,9
1033	dar. zugepachtete LF (Netto)	ha / Betrieb	1.027,9	553,2	979,3	2.115,8
1150	Ackerfläche	% LF	74,1	61,3	76,7	78,2
1160	Dauergrünland	% LF	25,6	38,5	22,8	21,6
1056	Ertragsmesszahl	EMZ / a	35	31	34	38
1110	Arbeitskräfte insgesamt	AK / Betrieb	39,22	18,69	38,36	83,53
1114	AK-Besatz	AK / 100 ha LF	2,82	2,55	2,80	2,99
Produktionsstruktur						
1151	Ackerfläche (Anfang des Jahres)	ha AF / Betrieb	1.032,2	446,4	1.055,7	2.191,2
1210	dar. Getreide (ohne Körnermais)	% AF	46,2	42,7	45,7	48,2
1230	dar. Ölfrüchte, Hülsenfr., Faserpflanzen	% AF	14,8	11,6	14,3	16,8
1237	dar. Winterraps	% AF	13,5	10,9	13,2	15,0
1240	dar. Kartoffeln	% AF	0,4	0,2	0,3	0,5
1250	dar. Zuckerrüben	% AF	1,1	0,9	1,2	1,0
1271	dar. Silomais	% AF	20,1	22,6	21,2	17,9
1275	dar. sonst. Ackerfutter	% AF	10,9	15,4	11,5	8,3
1284	dar. nachwachs. Rohstoffe / Energiepflanzen	% AF	0,3	0,0	0,0	0,7
1300	Viehbesatz	VE / 100 ha LF	82,6	89,5	79,4	82,3
1330	dar. Rinder	VE / 100 ha LF	80,7	89,5	77,5	79,5
1335	dar. Milchkühe	VE / 100 ha LF	50,3	52,9	49,6	49,5
1336	dar. Mutter- und Ammenkühe	VE / 100 ha LF	1,9	3,9	1,5	1,3
1339	dar. Jung- und Mastvieh	VE / 100 ha LF	19,1	25,3	17,5	17,5
1350	dar. Schweine	VE / 100 ha LF	1,6	0,0	1,5	2,6
1351	dar. Mastschweine und Läufer	VE / 100 ha LF	1,1	0,0	0,5	2,3
1352	dar. Zuchtsauen	VE / 100 ha LF	0,2	0,0	0,3	0,1
1340	dar. Schafe	VE / 100 ha LF	0,1	0,0	0,2	0,2
1320	dar. Pferde	VE / 100 ha LF	0,0	0,0	0,0	0,0
1391	Rauhfuttermittelverzehrer	GV / Betrieb	1.125,7	655,1	1.067,7	2.225,8
Erträge, Leistungen, Preise						
1411	Getreide (ohne Körnermais)	dt / ha	64	58	64	67
1420	dar. Weizen	dt / ha	70	66	70	71
1426	dar. Wintergerste	dt / ha	69	62	66	74
1427	dar. Sommergerste	dt / ha	49	46	51	50
1433	dar. Roggen	dt / ha	55	47	49	69
1434	dar. Triticale	dt / ha	57	53	59	57
1465	Raps	dt / ha	33	33	32	34
1472	Kartoffeln	dt / ha	299	328	278	309
1473	Zuckerrüben	dt / ha	672	731	660	666
1631	Milchleistung (4 % Fett)	kg / Kuh	9.523	9.336	9.731	9.407
1632	Milchleistung (nat. Fettgehalt)	kg / Kuh	9.669	9.491	9.875	9.550
1612	Lebend geborene Ferkel	Ferkel / Sau	30		32	27
1511	Getreideerlös insges. (netto; o. Körnermais)	€/ dt	17,32	16,71	16,64	18,06
1520	Weizenerlös (netto)	€/ dt	17,27	16,85	16,43	18,04
1526	Wintergersterlös (netto)	€/ dt	15,52	14,89	15,23	16,05
1527	Sommergersterlös (netto)	€/ dt	19,98	18,75	19,10	20,92
1533	Roggenerlös (netto)	€/ dt	14,91	15,18	14,44	15,27
1534	Triticaleerlös (netto)	€/ dt	18,09	14,73	19,39	17,05
1565	Rapselerlös (netto)	€/ dt	37,84	37,40	37,95	37,87
1572	Kartoffelerlös (netto)	€/ dt	24,96	23,45	24,52	25,46
1573	Zuckerrübenelerlös (netto)	€/ dt	2,34	2,56	2,36	2,23
1731	Milcherlös (netto bei 4 % Fett)	€/ dt	34,26	33,93	33,97	34,78
1732	Milcherlös (netto bei nat. Fettgehalt)	€/ dt	33,74	33,37	33,47	34,25

Futterbaubetriebe untergliedert nach Betriebsgröße (LF - Gruppen)

Blatt 2 von 4

Kenn- zahl	Bezeichnung	Maß- einheit	Futterbaubetriebe			
			Alle	bis 1000 ha LF	>1000 bis 2000 ha LF	über 2000 ha LF
0001	Betriebe	Anzahl	79	31	33	15
Bilanz						
2000	Summe Aktiva (Bilanzvermögen)	€ / Betrieb	10.027.233	5.336.271	10.556.362	18.557.802
2000	Summe Aktiva (Bilanzvermögen)	€ / ha LF	7.212	7.286	7.701	6.645
2100	Sachanlagen gesamt	€ / ha LF	5.013	4.859	5.523	4.545
2111	dar. Boden	€ / ha LF	1.669	1.333	1.761	1.751
2115	dar. Gebäude, baul. Anlagen	€ / ha LF	1.556	1.744	1.772	1.220
2120	dar. techn. Anlagen u. Maschinen	€ / ha LF	1.381	1.360	1.405	1.368
2130	dar. andere Anlagen insges.	€ / ha LF	171	230	193	116
2160	dar. Anlagen im Bau, Anzahlungen	€ / ha LF	230	188	386	84
2200	Finanzanlagen	€ / ha LF	121	72	137	130
2211	dar. Anteile an verbund. Untern.	€ / ha LF	30	11	25	46
2213	dar. Beteiligungen	€ / ha LF	31	36	39	21
2300	Tiervermögen	€ / ha LF	553	596	544	538
2320	dar. Rinder	€ / ha LF	547	596	537	532
2330	dar. Schweine	€ / ha LF	4	0	4	5
2400	Umlaufvermögen (ohne Tiere)	€ / ha LF	1.506	1.750	1.478	1.405
2410	dav. Vorräte	€ / ha LF	613	565	602	652
2412	dar. Feldinventar	€ / ha LF	177	137	183	193
2420	dav. Finanzumlaufvermögen	€ / ha LF	893	1.185	875	753
2431	dar. Forderungen aus Liefer. u. Leist.	€ / ha LF	189	194	161	218
2450	dar. Bank, Kasse	€ / ha LF	444	558	439	387
9041	Eigenkapital (+ 50% Sonderposten)	€ / ha LF	4.054	3.763	4.023	4.244
3600	dar. Geschäftsguth., gez. Kapital	€ / ha LF	143	102	157	150
3140	Sonderposten gesamt	€ / ha LF	378	452	434	278
3400	Rückstellungen	€ / ha LF	119	110	112	132
3500	Verbindlichkeiten	€ / ha LF	2.787	3.152	3.268	2.071
3510	dar. geg. Kreditinstituten	€ / ha LF	2.308	2.485	2.823	1.655
3521	dar. aus Lieferungen u. Leistungen	€ / ha LF	211	253	252	144
9280	Anlagenintensität	%	63	60	66	60
9281	Veralterungsgrad abnutzbares Anlagenverm.	%	61	60	60	63
9292	Fremdkapitaldeckung II	%	119	114	103	149
Investitionen, Finanzierung						
8300	Bruttoinvestitionen	€ / ha LF	699	698	878	507
8231	Zugang Boden	€ / ha LF	84	36	113	78
8232	Zugang Wirtschaftsgeb.u.baul. Anl.	€ / ha LF	61	53	92	32
8251	Zugang Anlagen im Bau, Anzahlung	€ / ha LF	263	335	355	124
8241	Zugang techn. Anlagen u. Masch.	€ / ha LF	206	177	206	223
2800	Veränderung Tiervermögen	€ / ha LF	-16	-24	-5	-23
8400	Nettoinvestitionen	€ / ha LF	243	215	424	62
8401	Nettoinvestitionen	€ / AK	8.601	8.436	15.148	2.064
8404	Veränderung Sachanlageverm. (o. Boden)	%	4	6	8	-1
9314	Nettoverbindlichkeiten	€ / ha LF	1.895	1.966	2.393	1.318
9315	Veränd. Nettoverbindlichkeiten	€ / ha LF	300	271	522	77
9317	Tilg. lang- u. mittelfr. Verbindlk. geg. Kreditinst.	€ / ha LF	260	398	252	194
9318	Tilg. von Verbindlichkeiten gesamt	€ / ha LF	408	638	401	292
2920	Veränd. Finanzumlaufvermögen	€ / ha LF	-107	-6	-168	-95
3822	Veränderung Sonder-AfA	€ / ha LF	-1	0	-2	0

Futterbaubetriebe untergliedert nach Betriebsgröße (LF - Gruppen)

Blatt 3 von 4

Kenn- zahl	Bezeichnung	Maß- einheit	Futterbaubetriebe			
			Alle	bis 1000 ha LF	>1000 bis 2000 ha LF	über 2000 ha LF
0001	Betriebe	Anzahl	79	31	33	15
Gewinn- und Verlustrechnung						
Ertrag						
4010	Umsatzerlöse	€/ ha LF	2.808	2.651	2.740	2.967
4100	dar. landwirtschaftl. Pflanzenprod.	€/ ha LF	464	312	419	595
4112	dar. Getreide (ohne Körnermais)	€/ ha LF	252	158	233	324
4120	dar. Ölfr., Hülsenfr., Faserpfl.	€/ ha LF	133	85	134	159
4130	dar. Kartoffeln	€/ ha LF	18	6	15	27
4140	dar. Zuckerrüben	€/ ha LF	12	9	13	11
4173	dar. nachwachs. Rohstoffe / Energiepfl.	€/ ha LF	3	0	0	7
4200	dar. Tierproduktion	€/ ha LF	1.826	1.979	1.791	1.781
4220	dar. Rinder	€/ ha LF	209	313	183	181
4230	dar. Milch	€/ ha LF	1.591	1.652	1.582	1.568
4240	dar. Schweine	€/ ha LF	18	0	23	23
4260	dar. Geflügel, Eier	€/ ha LF	1	0	2	0
4300	dar. Obst, Weinbau	€/ ha LF	0	0	0	0
4360	dar. Nebenbetr., Handel, Dienstleist.	€/ ha LF	518	359	529	591
4378	dar. Mieten u. Pachten	€/ ha LF	35	29	38	36
4379	dar. zeitraumzugehörige Ust.	€/ ha LF	0	0	0	0
4368	dar. Lohnarbeit, Masch.miete	€/ ha LF	29	34	25	30
4400	Bestandsveränderungen	€/ ha LF	13	9	35	-8
4500	Sonst. betr. Erträge	€/ ha LF	669	774	662	620
4510	dar. Zulagen u. Zuschüsse	€/ ha LF	499	564	495	468
4660	dar. betriebsbezogene Zahlungen	€/ ha LF	392	460	370	380
4670	dar. EU-Direktzahlungen (bis WJ 14/15 Betriebsprämie	€/ ha LF	261	268	257	262
4671	dav. Basisprämie - gültig ab WJ 15/16	€/ ha LF	175	181	171	175
4672	dav. Greening-Prämie - gültig ab WJ 15/16	€/ ha LF	85	85	84	86
4673	dav. Umverteilungsprämie - gültig ab WJ 15/16	€/ ha LF	1	3	1	1
4674	dav. Förderung für Junglandwirte - gültig ab WJ 15/1	€/ ha LF	0	0	0	0
4680	dar. Ausgleichszulage	€/ ha LF	29	42	30	22
4690	dar. für umweltger. Agrarprod.	€/ ha LF	48	83	36	43
4698	dar. sonstige Zuschüsse	€/ ha LF	1	1	2	1
4520	dar. aufwandsbezogene Zahlungen	€/ ha LF	101	98	121	82
4560	dar. Agrardieselerstattung	€/ ha LF	32	31	32	32
4550	dar. Investitionszuschüsse	€/ ha LF	61	58	77	44
4900	dar. zeitraumfremde Erträge	€/ ha LF	61	76	42	75
Aufwand						
5100	Materialaufwand	€/ ha LF	1.544	1.632	1.534	1.507
5110	dar. Pflanzenproduktion	€/ ha LF	321	287	330	330
5111	dar. Saat- u. Pflanzgut	€/ ha LF	85	71	88	89
5112	dar. Düngemittel	€/ ha LF	96	71	102	103
5113	dar. Pflanzenschutz	€/ ha LF	75	55	77	83
5210	dar. Tierproduktion	€/ ha LF	743	913	723	674
5211	dar. Tierzukauf	€/ ha LF	35	67	39	13
5280	dar. Futtermittelzukauf	€/ ha LF	491	583	483	451
5292	dar. Tierarzt	€/ ha LF	74	73	73	75
5293	dar. Besamung	€/ ha LF	33	39	33	29
5294	dar. sonst. bezogene Leist. Tierprod.	€/ ha LF	66	105	50	62
5330	dar. Nebenbetr., Handel, Dienstleist.	€/ ha LF	96	70	91	115
5350	dar. sonst. Materialaufwand	€/ ha LF	386	364	393	390
5352	dar. Heizmat., Strom	€/ ha LF	91	79	89	100
5354	dar. Wasser, Abwasser	€/ ha LF	13	13	16	12
5355	dar. Treib- u. Schmierstoffe	€/ ha LF	172	164	175	172
5357	dar. Lohnarbeit, Masch.miete	€/ ha LF	44	52	52	30

Futterbaubetriebe untergliedert nach Betriebsgröße (LF - Gruppen)

Blatt 4 von 4

zahl	Bezeichnung	Maß- einheit	Futterbaubetriebe			
			Alle	bis 1000 ha LF	>1000 bis 2000 ha LF	über 2000 ha LF
0001	Betriebe	Anzahl	79	31	33	15
Aufwand						
5500	Personalaufwand (ohne BUV)	€ / ha LF	875	751	870	948
5501	Personalaufwand (ohne BUV)	€ / eAK	31.019	29.423	31.095	31.681
5600	Betriebswirtschaftliche AfA	€ / ha LF	409	403	426	393
5636	dar. Wirtschaftsgeb. u. baul. Anl.	€ / ha LF	120	122	139	99
5642	dar. Maschinen u. Geräte	€ / ha LF	163	149	140	197
5641	dar. Betriebsvorrichtungen	€ / ha LF	74	73	87	60
5700	Sonst. betriebl. Aufwand	€ / ha LF	673	632	673	696
5710	dar. Unterhaltung	€ / ha LF	273	245	268	294
5715	dar. Gebäude u. baul. Anlagen	€ / ha LF	84	76	90	82
5720	dar. techn. Anl., Masch., Fuhrp.	€ / ha LF	189	168	178	211
5730	dar. Betriebsversicherung	€ / ha LF	79	79	81	76
5731	dar. betriebliche Unfallversicherung	€ / ha LF	14	16	13	15
5742	dar. Pachten	€ / ha LF	126	107	118	145
5765	Pachtpreis / ha Pachtfläche	€ / ha	164	135	159	184
5764	dar. zeitraumzugehörige Vorsteuer	€ / ha LF	0	0	0	0
5770	dar. zeitraumfremder Aufwand	€ / ha LF	24	19	27	22
Unternehmensergebnis						
6000	Betriebsergebnis	€ / ha LF	-5	23	-61	40
4000	Betriebliche Erträge	€ / ha LF	3.496	3.441	3.443	3.584
5000	Betriebliche Aufwendungen	€ / ha LF	3.501	3.418	3.503	3.543
7000	Finanzergebnis	€ / ha LF	-41	-62	-43	-27
7230	dar. Zinsaufwand	€ / ha LF	57	71	67	38
7800	Steuern vom Einkommen u. Ertrag	€ / ha LF	14	22	8	16
7900	Sonstige Steuern	€ / ha LF	9	9	10	9
7910	Unternehmensertrag	€ / ha LF	3.516	3.451	3.473	3.599
7920	Unternehmensaufwand vor Steuern	€ / ha LF	3.572	3.499	3.587	3.594
Rentabilität						
9000	Gewinn/Jahresübersch. vor Steuern	€ / Betrieb	-76.600	-35.531	-156.002	13.208
9000	Gewinn/Jahresübersch. vor Steuern	€ / ha LF	-55	-49	-114	5
9004	Ordentliches Ergebnis	€ / Betrieb	-120.996	-79.227	-185.915	-64.497
9004	Ordentliches Ergebnis	€ / ha LF	-87	-108	-136	-23
9006	Gewinn + Personalaufwand (ohne BUV)	€ / AK	29.066	27.522	27.028	31.839
9007	Ordentliches Ergeb. + Personalaufw. (o. BUV)	€ / AK	27.934	25.184	26.248	30.909
9008	Ordentliches Ergeb. + Personalaufw. (o. BUV)	€ / ha LF	788	643	734	924
9071	Betriebseinkommen	€ / ha LF	999	852	942	1.141
9073	Relative Faktorentlohnung	%	82,2	78,7	78,3	87,8
9103	Ordentliche Rentabilitätsrate	%	-2,5	-3,1	-3,9	-0,6
9120	Gesamtkapitalrentabilität	%	-0,4	-0,5	-0,9	0,2
9131	Eigenkapitalrentabilität (ohne Boden)	%	0,0	0,0	0,0	0,0
Liquidität / Stabilität						
9601	Liquidität 1. Grades	%	64	82	48	81
9221	Cashflow I	€ / ha LF	383	355	349	436
9223	Cashflow III (zur Neufinanzierung verfügbar)	€ / ha LF	-25	-282	-52	143
9240	Kapitaldienst	€ / ha LF	465	709	468	330
9231	Langfristige Kapitaldienstgrenze	€ / ha LF	-39	-56	-70	4
9232	Mittelfristige Kapitaldienstgrenze	€ / ha LF	86	67	77	106
9233	Kurzfristige Kapitaldienstgrenze	€ / ha LF	370	348	356	397
9241	Ausschöpf. d. langfr. Kapitaldienstgr.	%	<Null	<Null	<Null	8.226
9242	Ausschöpf. d. mittelfr. Kapitaldienstgr.	%	541	1.058	608	311
9243	Ausschöpf. d. kurzfr. Kapitaldienstgr.	%	126	204	131	83
9270	Eigenkapitalquote	%	56	52	52	64
9230	Eigenkapitalveränderung	€ / ha LF	-62	-49	-125	-2
9239	Bereinigte Eigenkapitalveränderung	€ / ha LF	-95	-127	-137	-34
9238	Bereinigte Eigenkapitalveränderung	€ / AK	-3.382	-4.966	-4.895	-1.122

**Spezialisierte Milchvieh- und Milchviehverbundbetriebe untergliedert nach Bestandsgröße Milchkühe in Stück
bzw. nach Viehbesatz insgesamt (VE / 100 ha LF)**

Blatt 1 von 4

Kenn- zahl	Bezeichnung	Maß- einheit	Betriebe gesamt	Milchkühe			je 100 ha LF	
				bis 400	400 bis 800	über 800	bis 60 VE	über 60 VE
				Milchkühe	Milchkühe	Milchkühe	je 100 ha LF	je 100 ha LF
0001	Betriebe	Anzahl	120	38	51	31	49	71
Faktorausstattung								
1006	Wirtschaftliche Betriebsgröße	€ / ha LF	2.321	1.761	2.243	2.757	1.779	2.689
1030	Landw. genutzte Fläche (LF)	ha / Betrieb	1.592,9	1.214,7	1.423,2	2.335,7	1.577,7	1.603,4
1033	dar. zugepachtete LF (Netto)	ha / Betrieb	1.157,4	842,7	1.020,9	1.767,8	1.111,4	1.189,2
1150	Ackerfläche	% LF	80,6	80,0	80,1	81,4	82,0	79,6
1160	Dauergrünland	% LF	19,0	19,4	19,4	18,4	17,5	20,1
1056	Ertragsmesszahl	EMZ / a	39	39	39	40	39	40
1110	Arbeitskräfte insgesamt	AK / Betrieb	40,34	23,84	35,50	68,55	31,02	46,78
1114	AK-Besatz	AK / 100 ha LF	2,53	1,96	2,49	2,94	1,97	2,92
Produktionsstruktur								
1151	Ackerfläche (Anfang des Jahres)	ha AF / Betrieb	1.285,7	968,6	1.141,0	1.912,4	1.293,4	1.280,4
1210	dar. Getreide (ohne Körnermais)	% AF	49,1	53,0	49,2	46,7	51,6	47,5
1230	dar. Ölfrüchte, Hülsenfr., Faserpflanzen	% AF	16,1	15,8	17,1	15,2	17,3	15,2
1237	dar. Winterraps	% AF	14,7	14,3	15,5	14,1	15,5	14,1
1240	dar. Kartoffeln	% AF	0,7	0,7	0,9	0,6	1,1	0,5
1250	dar. Zuckerrüben	% AF	1,7	1,6	1,8	1,6	1,7	1,6
1271	dar. Silomais	% AF	16,9	13,3	17,0	18,9	13,9	18,9
1275	dar. sonst. Ackerfutter	% AF	8,5	6,2	8,8	9,7	6,8	9,7
1284	dar. nachwachs. Rohstoffe / Energiepflanzen	% AF	0,3	0,4	0,0	0,4	0,3	0,3
1300	Viehbesatz	VE / 100 ha LF	67,5	44,5	63,5	86,1	39,8	86,3
1330	dar. Rinder	VE / 100 ha LF	63,1	39,7	59,3	81,8	39,0	79,4
1335	dar. Milchkühe	VE / 100 ha LF	40,3	23,1	38,2	53,5	24,4	51,1
1336	dar. Mutter- und Ammenkühe	VE / 100 ha LF	1,1	1,8	0,7	1,0	1,1	1,1
1339	dar. Jung- und Mastvieh	VE / 100 ha LF	14,3	10,2	14,5	16,8	9,1	17,8
1350	dar. Schweine	VE / 100 ha LF	4,2	4,7	3,8	4,2	0,5	6,7
1351	dar. Mastschweine und Läufer	VE / 100 ha LF	3,0	3,6	2,6	3,0	0,5	4,7
1352	dar. Zuchtsauen	VE / 100 ha LF	0,3	0,3	0,3	0,4	0,0	0,5
1340	dar. Schafe	VE / 100 ha LF	0,2	0,1	0,3	0,1	0,2	0,2
1320	dar. Pferde	VE / 100 ha LF	0,0	0,0	0,0	0,0	0,0	0,0
1391	Rauhfuttermittelverzehr	GV / Betrieb	1.008,8	483,7	850,2	1.913,2	620,7	1.276,6
Erträge, Leistungen, Preise								
1411	Getreide (ohne Körnermais)	dt / ha	68	65	67	70	67	68
1420	dar. Weizen	dt / ha	72	71	71	73	72	72
1426	dar. Wintergerste	dt / ha	72	68	72	75	72	72
1427	dar. Sommergerste	dt / ha	50	48	47	54	46	52
1433	dar. Roggen	dt / ha	57	54	56	61	55	61
1434	dar. Triticale	dt / ha	59	61	56	62	55	63
1465	Raps	dt / ha	32	30	33	34	30	34
1472	Kartoffeln	dt / ha	309	290	319	309	319	294
1473	Zuckerrüben	dt / ha	718	705	705	740	731	709
1631	Milchleistung (4 % Fett)	kg / Kuh	9.525	9.135	9.587	9.588	9.529	9.524
1632	Milchleistung (nat. Fettgehalt)	kg / Kuh	9.615	9.262	9.548	9.761	9.489	9.656
1612	Lebend geborene Ferkel	Ferkel / Sau	30	31	28	32		30
1511	Getreideerlös insges. (netto; o. Körnermais)	€ / dt	17,10	16,95	16,74	17,55	16,76	17,37
1520	Weizenerlös (netto)	€ / dt	17,35	17,35	16,94	17,78	17,14	17,51
1526	Wintergersteerlös (netto)	€ / dt	15,15	15,12	14,91	15,49	15,16	15,14
1527	Sommergersteerlös (netto)	€ / dt	19,75	18,46	19,26	20,66	19,29	19,92
1533	Roggenerlös (netto)	€ / dt	17,20	19,58	15,84	15,60	17,98	15,68
1534	Triticaleerlös (netto)	€ / dt	16,53	14,97	18,25	15,48	14,76	18,38
1565	Rapselerlös (netto)	€ / dt	38,40	38,27	38,34	38,53	38,41	38,40
1572	Kartoffelerlös (netto)	€ / dt	23,77	22,50	24,29	23,74	23,14	24,71
1573	Zuckerrübenelerlös (netto)	€ / dt	2,42	2,17	2,41	2,56	2,35	2,46
1731	Milcherlös (netto bei 4 % Fett)	€ / dt	33,99	33,78	33,48	34,42	33,46	34,17
1732	Milcherlös (netto bei nat. Fettgehalt)	€ / dt	33,67	33,31	33,62	33,81	33,59	33,70

**Spezialisierte Milchvieh- und Milchviehverbundbetriebe untergliedert nach Bestandsgröße Milchkühe in Stück
bzw. nach Viehbesatz insgesamt (VE / 100 ha LF)**

Blatt 2 von 4

Kenn- zahl	Bezeichnung	Maß- einheit	Betriebe gesamt	bis 400 Milchkühe	400 bis 800 Milchkühe	über 800 Milchkühe	bis 60 VE je 100 ha LF	über 60 VE je 100 ha LF
0001	Betriebe	Anzahl	120	38	51	31	49	71
Bilanz								
2000	Summe Aktiva (Bilanzvermögen)	€ / Betrieb	10.809.577	6.969.019	9.962.917	16.910.252	8.965.414	12.082.310
2000	Summe Aktiva (Bilanzvermögen)	€ / ha LF	6.786	5.737	7.001	7.240	5.683	7.536
2100	Sachanlagen gesamt	€ / ha LF	4.634	3.981	4.729	4.955	3.870	5.153
2111	dar. Boden	€ / ha LF	1.904	2.089	1.896	1.795	1.901	1.907
2115	dar. Gebäude, baul. Anlagen	€ / ha LF	1.200	652	1.341	1.409	813	1.463
2120	dar. techn. Anlagen u. Maschinen	€ / ha LF	1.178	933	1.083	1.430	914	1.357
2130	dar. andere Anlagen insges.	€ / ha LF	147	141	144	153	107	174
2160	dar. Anlagen im Bau, Anzahlungen	€ / ha LF	199	163	258	162	128	247
2200	Finanzanlagen	€ / ha LF	175	142	212	159	189	166
2211	dar. Anteile an verbund. Untern.	€ / ha LF	50	45	74	30	57	46
2213	dar. Beteiligungen	€ / ha LF	53	59	43	58	63	46
2300	Tiervermögen	€ / ha LF	439	280	416	564	267	556
2320	dar. Rinder	€ / ha LF	427	266	403	554	265	537
2330	dar. Schweine	€ / ha LF	10	13	10	9	1	17
2400	Umlaufvermögen (ohne Tiere)	€ / ha LF	1.521	1.324	1.635	1.532	1.347	1.639
2410	dav. Vorräte	€ / ha LF	626	538	609	698	568	665
2412	dar. Feldinventar	€ / ha LF	228	201	236	238	241	219
2420	dav. Finanzumlaufvermögen	€ / ha LF	895	786	1.026	834	779	974
2431	dar. Forderungen aus Liefer. u. Leist.	€ / ha LF	177	156	153	215	133	207
2450	dar. Bank, Kasse	€ / ha LF	466	398	589	386	451	476
9041	Eigenkapital (+ 50% Sonderposten)	€ / ha LF	4.041	3.458	4.352	4.100	3.587	4.348
3600	dar. Geschäftsguth., gez. Kapital	€ / ha LF	165	146	158	184	150	175
3140	Sonderposten gesamt	€ / ha LF	289	270	268	322	233	327
3400	Rückstellungen	€ / ha LF	136	125	116	163	119	148
3500	Verbindlichkeiten	€ / ha LF	2.408	1.976	2.337	2.755	1.809	2.815
3510	dar. geg. Kreditinstituten	€ / ha LF	1.980	1.691	1.944	2.201	1.531	2.286
3521	dar. aus Lieferungen u. Leistungen	€ / ha LF	185	157	169	218	129	223
9280	Anlagenintensität	%	60	56	60	61	57	61
9281	Veralterungsgrad abnutzbares Anlagenverm.	%	65	69	65	62	68	63
9292	Fremdkapitaldeckung II	%	127	124	132	123	135	123
Investitionen, Finanzierung								
8300	Bruttoinvestitionen	€ / ha LF	615	415	719	639	446	730
8231	Zugang Boden	€ / ha LF	84	56	72	115	57	103
8232	Zugang Wirtschaftsgeb.u.baul. Anl.	€ / ha LF	44	12	44	64	30	53
8251	Zugang Anlagen im Bau, Anzahlung	€ / ha LF	227	155	343	158	144	284
8241	Zugang techn. Anlagen u. Masch.	€ / ha LF	184	129	172	231	147	209
2800	Veränderung Tiervermögen	€ / ha LF	-13	-21	-9	-11	-12	-13
8400	Nettoinvestitionen	€ / ha LF	206	101	296	184	128	260
8401	Nettoinvestitionen	€ / AK	8.146	5.166	11.859	6.253	6.486	8.906
8404	Veränderung Sachanlageverm. (o. Boden)	%	4	2	7	2	2	4
9314	Nettoverbindlichkeiten	€ / ha LF	1.513	1.190	1.311	1.920	1.030	1.841
9315	Veränd. Nettoverbindlichkeiten	€ / ha LF	232	120	358	178	164	279
9317	Tilg. lang- u. mittelfr. Verbindlk. geg. Kreditinst.	€ / ha LF	217	191	166	284	162	254
9318	Tilg. von Verbindlichkeiten gesamt	€ / ha LF	325	238	284	422	241	383
2920	Veränd. Finanzumlaufvermögen	€ / ha LF	-69	-67	-103	-36	-86	-57
3822	Veränderung Sonder-AfA	€ / ha LF	-1	0	0	-1	0	-1

**Spezialisierte Milchvieh- und Milchviehverbundbetriebe untergliedert nach Bestandsgröße Milchkühe in Stück
bzw. nach Viehbesatz insgesamt (VE / 100 ha LF)**

Blatt 3 von 4

Kenn- zahl	Bezeichnung	Maß- einheit	Betriebe gesamt	bis 400 Milchkühe	400 bis 800 Milchkühe	über 800 Milchkühe	bis 60 VE je 100 ha LF	über 60 VE je 100 ha LF
0001	Betriebe	Anzahl	120	38	51	31	49	71
Gewinn- und Verlustrechnung								
Ertrag								
4010	Umsatzerlöse	€/ ha LF	2.608	1.821	2.499	3.220	1.933	3.067
4100	dar. landwirtschaftl. Pflanzenprod.	€/ ha LF	620	600	615	638	647	601
4112	dar. Getreide (ohne Körnermais)	€/ ha LF	344	359	331	346	370	326
4120	dar. Öfr., Hülsenfr., Faserpfl.	€/ ha LF	159	135	169	165	156	161
4130	dar. Kartoffeln	€/ ha LF	38	28	49	33	54	27
4140	dar. Zuckerrüben	€/ ha LF	22	18	21	25	20	23
4173	dar. nachwachs. Rohstoffe / Energiepfl.	€/ ha LF	2	1	0	4	1	3
4200	dar. Tierproduktion	€/ ha LF	1.489	877	1.402	1.967	881	1.902
4220	dar. Rinder	€/ ha LF	150	120	137	183	107	180
4230	dar. Milch	€/ ha LF	1.272	696	1.194	1.718	761	1.620
4240	dar. Schweine	€/ ha LF	59	57	61	57	7	94
4260	dar. Geflügel, Eier	€/ ha LF	1	0	2	0	0	1
4300	dar. Obst, Weinbau	€/ ha LF	0	0	1	0	1	0
4360	dar. Nebenbetr., Handel, Dienstleist.	€/ ha LF	498	342	481	615	403	563
4378	dar. Mieten u. Pachten	€/ ha LF	40	39	45	35	36	42
4379	dar. zeitraumzugehörige Ust.	€/ ha LF	0	0	0	0	0	0
4368	dar. Lohnarbeit, Masch.miete	€/ ha LF	36	25	42	37	24	44
4400	Bestandsveränderungen	€/ ha LF	15	21	21	5	21	11
4500	Sonst. betr. Erträge	€/ ha LF	614	588	588	658	536	668
4510	dar. Zulagen u. Zuschüsse	€/ ha LF	448	449	421	474	407	476
4660	dar. betriebsbezogene Zahlungen	€/ ha LF	363	405	339	361	359	366
4670	dar. EU-Direktzahlungen (bis WJ 14/15 Betriebsprämie)	€/ ha LF	261	266	258	261	262	260
4671	dav. Basisprämie - gültig ab WJ 15/16	€/ ha LF	174	179	171	175	175	174
4672	dav. Greening-Prämie - gültig ab WJ 15/16	€/ ha LF	85	85	85	85	85	85
4673	dav. Umverteilungsprämie - gültig ab WJ 15/16	€/ ha LF	1	2	1	1	1	1
4674	dav. Förderung für Junglandwirte - gültig ab WJ 15/16	€/ ha LF	0	0	0	0	0	0
4680	dar. Ausgleichszulage	€/ ha LF	21	25	19	21	18	23
4690	dar. für umweltger. Agrarprod.	€/ ha LF	36	50	24	39	37	35
4698	dar. sonstige Zuschüsse	€/ ha LF	1	1	1	1	1	1
4520	dar. aufwandsbezogene Zahlungen	€/ ha LF	80	42	77	106	45	103
4560	dar. Agrardieselerstattung	€/ ha LF	31	27	30	34	26	34
4550	dar. Investitionszuschüsse	€/ ha LF	44	11	42	68	16	63
4900	dar. zeitraumfremde Erträge	€/ ha LF	71	59	65	84	47	87
Aufwand								
5100	Materialaufwand	€/ ha LF	1.420	1.020	1.359	1.736	1.058	1.666
5110	dar. Pflanzenproduktion	€/ ha LF	359	343	352	376	357	360
5111	dar. Saat- u. Pflanzgut	€/ ha LF	91	89	90	94	92	90
5112	dar. Düngemittel	€/ ha LF	109	110	110	109	116	105
5113	dar. Pflanzenschutz	€/ ha LF	89	84	93	87	90	88
5210	dar. Tierproduktion	€/ ha LF	601	326	569	809	324	789
5211	dar. Tierzukauf	€/ ha LF	36	25	35	44	20	47
5280	dar. Futtermittelzukauf	€/ ha LF	390	202	364	536	198	521
5292	dar. Tierarzt	€/ ha LF	62	40	57	82	41	77
5293	dar. Besamung	€/ ha LF	27	16	26	35	15	35
5294	dar. sonst. bezogene Leist. Tierprod.	€/ ha LF	50	26	52	63	29	64
5330	dar. Nebenbetr., Handel, Dienstleist.	€/ ha LF	102	81	95	123	87	112
5350	dar. sonst. Materialaufwand	€/ ha LF	360	273	346	431	291	407
5352	dar. Heizmat., Strom	€/ ha LF	81	54	74	105	57	97
5354	dar. Wasser, Abwasser	€/ ha LF	12	8	14	13	10	14
5355	dar. Treib- u. Schmierstoffe	€/ ha LF	160	139	157	177	137	176
5357	dar. Lohnarbeit, Masch.miete	€/ ha LF	43	27	55	42	37	47

**Spezialisierte Milchvieh- und Milchviehverbundbetriebe untergliedert nach Bestandsgröße Milchkühe in Stück
bzw. nach Viehbesatz insgesamt (VE / 100 ha LF)**

Blatt 4 von 4

Kenn- zahl	Bezeichnung	Maß- einheit	Betriebe gesamt	bis 400 Milchkühe	400 bis 800 Milchkühe	über 800 Milchkühe	bis 60 VE je 100 ha LF	über 60 VE je 100 ha LF
0001	Betriebe	Anzahl	120	38	51	31	49	71
Aufwand								
5500	Personalaufwand (ohne BUV)	€ / ha LF	794	596	774	941	615	916
5501	Personalaufwand (ohne BUV)	€ / eAK	31.352	30.350	31.025	32.058	31.283	31.384
5600	Betriebswirtschaftliche Afa	€ / ha LF	358	275	361	409	287	407
5636	dar. Wirtschaftsgeb. u. baul. Anl.	€ / ha LF	98	55	112	111	73	115
5642	dar. Maschinen u. Geräte	€ / ha LF	157	124	151	185	132	175
5641	dar. Betriebsvorrichtungen	€ / ha LF	59	51	55	69	47	68
5700	Sonst. betriebl. Aufwand	€ / ha LF	640	489	633	744	520	722
5710	dar. Unterhaltung	€ / ha LF	252	192	264	279	210	280
5715	dar. Gebäude u. baul. Anlagen	€ / ha LF	79	57	90	82	74	82
5720	dar. techn. Anl., Masch., Fuhrp.	€ / ha LF	173	135	173	197	136	198
5730	dar. Betriebsversicherung	€ / ha LF	74	67	72	82	64	81
5731	dar. betriebliche Unfallversicherung	€ / ha LF	13	10	13	14	10	14
5742	dar. Pachten	€ / ha LF	146	128	146	158	137	152
5765	Pachtpreis / ha Pachtfläche	€ / ha	193	178	196	198	188	196
5764	dar. zeitraumzugehörige Vorsteuer	€ / ha LF	0	0	0	0	0	0
5770	dar. zeitraumfremder Aufwand	€ / ha LF	25	14	18	38	16	31
Unternehmensergebnis								
6000	Betriebsergebnis	€ / ha LF	30	52	-15	61	16	39
4000	Betriebliche Erträge	€ / ha LF	3.242	2.432	3.111	3.890	2.496	3.749
5000	Betriebliche Aufwendungen	€ / ha LF	3.213	2.380	3.127	3.829	2.480	3.710
7000	Finanzergebnis	€ / ha LF	-35	-25	-16	-61	-17	-48
7230	dar. Zinsaufwand	€ / ha LF	50	46	44	58	39	57
7800	Steuern vom Einkommen u. Ertrag	€ / ha LF	14	9	20	12	13	15
7900	Sonstige Steuern	€ / ha LF	10	10	9	10	9	10
7910	Unternehmensertrag	€ / ha LF	3.266	2.456	3.142	3.908	2.520	3.773
7920	Unternehmensaufwand vor Steuern	€ / ha LF	3.282	2.439	3.183	3.918	2.531	3.792
Rentabilität								
9000	Gewinn/Jahresübersch. vor Steuern	€ / Betrieb	-24.550	19.963	-57.220	-25.365	-16.277	-30.258
9000	Gewinn/Jahresübersch. vor Steuern	€ / ha LF	-15	16	-40	-11	-10	-19
9004	Ordentliches Ergebnis	€ / Betrieb	-90.778	-33.487	-146.670	-69.053	-82.793	-96.288
9004	Ordentliches Ergebnis	€ / ha LF	-57	-28	-103	-30	-52	-60
9006	Gewinn + Personalaufwand (ohne BUV)	€ / AK	30.744	31.188	29.413	31.688	30.759	30.737
9007	Ordentliches Ergeb. + Personalaufw. (o. BUV)	€ / AK	29.102	28.945	26.893	31.051	28.614	29.326
9008	Ordentliches Ergeb. + Personalaufw. (o. BUV)	€ / ha LF	737	568	671	911	563	856
9071	Betriebseinkommen	€ / ha LF	956	756	879	1.160	750	1.095
9073	Relative Faktorentlohnung	%	83,5	84,7	77,9	87,7	81,4	84,5
9103	Ordentliche Rentabilitätsrate	%	-1,7	-1,1	-3,3	-0,8	-2,1	-1,6
9120	Gesamtkapitalrentabilität	%	-0,1	0,3	-0,9	0,4	-0,2	0,0
9131	Eigenkapitalrentabilität (ohne Boden)	%	0,0	0,0	0,0	0,0	0,0	0,0
Liquidität / Stabilität								
9601	Liquidität 1. Grades	%	78	93	92	59	85	74
9221	Cashflow I	€ / ha LF	360	265	318	464	256	431
9223	Cashflow III (zur Neufinanzierung verfügbar)	€ / ha LF	35	27	34	42	15	49
9240	Kapitaldienst	€ / ha LF	375	284	328	480	280	440
9231	Langfristige Kapitaldienstgrenze	€ / ha LF	-20	9	-64	6	-15	-23
9232	Mittelfristige Kapitaldienstgrenze	€ / ha LF	82	71	52	119	63	94
9233	Kurzfristige Kapitaldienstgrenze	€ / ha LF	338	284	298	414	272	384
9241	Ausschöpf. d. langfr. Kapitaldienstgr.	%	<Null	3.215	<Null	8.439	<Null	<Null
9242	Ausschöpf. d. mittelfr. Kapitaldienstgr.	%	458	401	627	405	442	465
9243	Ausschöpf. d. kurzfr. Kapitaldienstgr.	%	111	100	110	116	103	115
9270	Eigenkapitalquote	%	60	60	62	57	63	58
9230	Eigenkapitalveränderung	€ / ha LF	-29	-16	-71	5	-38	-23
9239	Bereinigte Eigenkapitalveränderung	€ / ha LF	-70	-38	-107	-52	-54	-80
9238	Bereinigte Eigenkapitalveränderung	€ / AK	-2.753	-1.915	-4.310	-1.784	-2.765	-2.748

Verbundbetriebe
Oberstes und unterstes Viertel nach Benchmarkingpunkten

Blatt 1 von 4

Kennzahl	Bezeichnung	Maßeinheit	Betriebe gesamt	oberstes Viertel	unterstes Viertel
0001	Betriebe	Anzahl	62	16	16
Faktorausstattung					
1006	Wirtschaftliche Betriebsgröße	€ / ha LF	2.023	2.292	1.845
1030	Landw. genutzte Fläche (LF)	ha / Betrieb	1.645,7	1.451,6	1.595,3
1033	dar. zugepachtete LF (Netto)	ha / Betrieb	1.178,1	1.124,7	1.169,7
1150	Ackerfläche	% LF	86,4	87,4	83,9
1160	Dauergrünland	% LF	13,2	11,8	15,6
1056	Ertragsmesszahl	EMZ / a	44	42	43
1110	Arbeitskräfte insgesamt	AK / Betrieb	33,24	29,57	31,77
1114	AK-Besatz	AK / 100 ha LF	2,02	2,04	1,99
Produktionsstruktur					
1151	Ackerfläche (Anfang des Jahres)	ha AF / Betrieb	1.421,9	1.266,4	1.341,3
1210	dar. Getreide (ohne Körnermais)	% AF	52,2	55,3	53,6
1230	dar. Ölf Früchte, Hülsenfr., Faserpflanzen	% AF	16,7	18,7	17,4
1237	dar. Winterraps	% AF	15,1	17,5	16,4
1240	dar. Kartoffeln	% AF	1,1	1,7	0,8
1250	dar. Zuckerrüben	% AF	2,3	2,3	2,1
1271	dar. Silomais	% AF	12,8	10,8	12,3
1275	dar. sonst. Ackerfutter	% AF	5,7	5,1	8,7
1284	dar. nachwachs. Rohstoffe / Energiepflanzen	% AF	1,2	0,3	0,0
1300	Viehbesatz	VE / 100 ha LF	52,5	66,3	45,3
1330	dar. Rinder	VE / 100 ha LF	38,6	41,0	39,2
1335	dar. Milchkühe	VE / 100 ha LF	23,8	24,9	23,2
1336	dar. Mutter- und Ammenkühe	VE / 100 ha LF	1,2	1,8	1,8
1339	dar. Jung- und Mastvieh	VE / 100 ha LF	9,2	9,0	8,7
1350	dar. Schweine	VE / 100 ha LF	13,5	25,1	5,3
1351	dar. Mastschweine und Läufer	VE / 100 ha LF	10,3	20,5	3,3
1352	dar. Zuchtsauen	VE / 100 ha LF	1,0	1,8	0,6
1340	dar. Schafe	VE / 100 ha LF	0,2	0,1	0,8
1320	dar. Pferde	VE / 100 ha LF	0,0	0,1	0,0
1391	Rauhfuttermittelverzehr	GV / Betrieb	641,5	601,1	637,4
Erträge, Leistungen, Preise					
1411	Getreide (ohne Körnermais)	dt / ha	70	71	65
1420	dar. Weizen	dt / ha	73	73	69
1426	dar. Wintergerste	dt / ha	75	78	71
1427	dar. Sommergerste	dt / ha	52	58	41
1433	dar. Roggen	dt / ha	57	64	49
1434	dar. Triticale	dt / ha	60	59	54
1465	Raps	dt / ha	32	33	25
1472	Kartoffeln	dt / ha	315	373	241
1473	Zuckerrüben	dt / ha	732	775	637
1631	Milchleistung (4 % Fett)	kg / Kuh	9.528	9.673	9.235
1632	Milchleistung (nat. Fettgehalt)	kg / Kuh	9.481	9.567	9.260
1612	Lebend geborene Ferkel	Ferkel / Sau	32	33	32
1511	Getreideerlös insges.(netto; o. Körnermais)	€ / dt	16,92	17,38	16,45
1520	Weizenerlös (netto)	€ / dt	17,41	17,71	16,93
1526	Wintergersteerlös (netto)	€ / dt	14,90	15,28	14,96
1527	Sommergersteerlös (netto)	€ / dt	18,92	20,31	18,44
1533	Roggenerlös (netto)	€ / dt	17,85	16,37	16,67
1534	Triticaleerlös (netto)	€ / dt	14,89	14,60	14,65
1565	Rapselerlös (netto)	€ / dt	38,85	40,15	38,09
1572	Kartoffelerlös (netto)	€ / dt	22,70	22,36	26,98
1573	Zuckerrübenerlös (netto)	€ / dt	2,42	2,38	2,34
1731	Milcherlös (netto bei 4 % Fett)	€ / dt	33,41	33,24	33,52
1732	Milcherlös (netto bei nat. Fettgehalt)	€ / dt	33,58	33,62	33,42

Verbundbetriebe
Oberstes und unterstes Viertel nach Benchmarkingpunkten

Blatt 2 von 4

Kennzahl	Bezeichnung	Maßeinheit	Betriebe gesamt	oberstes Viertel	unterstes Viertel
0001	Betriebe	Anzahl	62	16	16
Bilanz					
2000	Summe Aktiva (Bilanzvermögen)	€ / Betrieb	10.277.761	8.623.963	8.160.255
2000	Summe Aktiva (Bilanzvermögen)	€ / ha LF	6.245	5.941	5.115
2100	Sachanlagen gesamt	€ / ha LF	4.183	3.555	3.747
2111	dar. Boden	€ / ha LF	2.110	1.497	2.314
2115	dar. Gebäude, baul. Anlagen	€ / ha LF	878	872	583
2120	dar. techn. Anlagen u. Maschinen	€ / ha LF	932	880	668
2130	dar. andere Anlagen insges.	€ / ha LF	114	138	82
2160	dar. Anlagen im Bau, Anzahlungen	€ / ha LF	143	156	98
2200	Finanzanlagen	€ / ha LF	238	267	91
2211	dar. Anteile an verbund. Untern.	€ / ha LF	72	68	6
2213	dar. Beteiligungen	€ / ha LF	76	43	46
2300	Tiervermögen	€ / ha LF	296	351	284
2320	dar. Rinder	€ / ha LF	259	279	266
2330	dar. Schweine	€ / ha LF	35	69	14
2400	Umlaufvermögen (ohne Tiere)	€ / ha LF	1.513	1.755	984
2410	dav. Vorräte	€ / ha LF	609	645	597
2412	dar. Feldinventar	€ / ha LF	275	296	257
2420	dav. Finanzumlaufvermögen	€ / ha LF	904	1.110	387
2431	dar. Forderungen aus Liefer. u. Leist.	€ / ha LF	162	187	123
2450	dar. Bank, Kasse	€ / ha LF	488	590	165
9041	Eigenkapital (+ 50% Sonderposten)	€ / ha LF	4.029	4.181	2.469
3600	dar. Geschäftsguth., gez. Kapital	€ / ha LF	179	284	86
3140	Sonderposten gesamt	€ / ha LF	183	195	152
3400	Rückstellungen	€ / ha LF	144	144	57
3500	Verbindlichkeiten	€ / ha LF	1.934	1.487	2.445
3510	dar. geg. Kreditinstituten	€ / ha LF	1.540	808	2.035
3521	dar. aus Lieferungen u. Leistungen	€ / ha LF	137	150	164
9280	Anlagenintensität	%	56	52	54
9281	Veralterungsgrad abnutzbares Anlagenverm.	%	67	69	73
9292	Fremdkapitaldeckung II	%	140	194	80
Investitionen, Finanzierung					
8300	Bruttoinvestitionen	€ / ha LF	481	537	284
8231	Zugang Boden	€ / ha LF	74	79	43
8232	Zugang Wirtschaftsgeb.u.baul. Anl.	€ / ha LF	20	11	7
8251	Zugang Anlagen im Bau, Anzahlung	€ / ha LF	171	178	108
8241	Zugang techn. Anlagen u. Masch.	€ / ha LF	154	181	134
2800	Veränderung Tiervermögen	€ / ha LF	-8	3	-15
8400	Nettoinvestitionen	€ / ha LF	131	192	35
8401	Nettoinvestitionen	€ / AK	6.509	9.440	1.773
8404	Veränderung Sachanlageverm. (o. Boden)	%	1	3	-1
9314	Nettoverbindlichkeiten	€ / ha LF	1.030	377	2.058
9315	Veränd. Nettoverbindlichkeiten	€ / ha LF	109	66	166
9317	Tilg. lang- u. mittelfr. Verbindlk. geg. Kreditinst.	€ / ha LF	163	123	193
9318	Tilg. von Verbindlichkeiten gesamt	€ / ha LF	223	147	236
2920	Veränd. Finanzumlaufvermögen	€ / ha LF	-39	3	-64
3822	Veränderung Sonder-AfA	€ / ha LF	0	-1	0

Verbundbetriebe
Oberstes und unterstes Viertel nach Benchmarkingpunkten

Blatt 3 von 4

Kennzahl	Bezeichnung	Maßeinheit	Betriebe gesamt	oberstes Viertel	unterstes Viertel
0001	Betriebe	Anzahl	62	16	16
Gewinn- und Verlustrechnung					
Ertrag					
4010	Umsatzerlöse	€ / ha LF	2.298	2.704	1.855
4100	dar. landwirtschftl. Pflanzenprod.	€ / ha LF	791	910	686
4112	dar. Getreide (ohne Körnermais)	€ / ha LF	432	474	402
4120	dar. Ölfr., Hülsenfr., Faserpfl.	€ / ha LF	176	229	153
4130	dar. Kartoffeln	€ / ha LF	57	119	46
4140	dar. Zuckerrüben	€ / ha LF	33	29	26
4173	dar. nachwachs. Rohstoffe / Energiepfl.	€ / ha LF	13	3	0
4200	dar. Tierproduktion	€ / ha LF	1.073	1.307	903
4220	dar. Rinder	€ / ha LF	110	108	112
4230	dar. Milch	€ / ha LF	745	795	701
4240	dar. Schweine	€ / ha LF	206	391	67
4260	dar. Geflügel, Eier	€ / ha LF	3	1	0
4300	dar. Obst, Weinbau	€ / ha LF	1	2	0
4360	dar. Nebenbetr., Handel, Dienstleist.	€ / ha LF	432	485	264
4378	dar. Mieten u. Pachten	€ / ha LF	43	44	29
4379	dar. zeitraumzugehörige Ust.	€ / ha LF	0	0	0
4368	dar. Lohnarbeit, Masch.miete	€ / ha LF	46	54	25
4400	Bestandsveränderungen	€ / ha LF	19	28	-22
4500	Sonst. betr. Erträge	€ / ha LF	544	562	432
4510	dar. Zulagen u. Zuschüsse	€ / ha LF	385	395	329
4660	dar. betriebsbezogene Zahlungen	€ / ha LF	329	351	285
4670	dar. EU-Direktzahlungen (bis WJ 14/15 Betriebsprämie)	€ / ha LF	261	264	258
4671	dav. Basisprämie - gültig ab WJ 15/16	€ / ha LF	174	176	172
4672	dav. Greening-Prämie - gültig ab WJ 15/16	€ / ha LF	86	86	85
4673	dav. Umverteilungsprämie - gültig ab WJ 15/16	€ / ha LF	1	1	1
4674	dav. Förderung für Junglandwirte - gültig ab WJ 15/16	€ / ha LF	0	0	0
4680	dar. Ausgleichszulage	€ / ha LF	12	15	16
4690	dar. für umweltger. Agrarprod.	€ / ha LF	27	22	6
4698	dar. sonstige Zuschüsse	€ / ha LF	1	1	1
4520	dar. aufwandsbezogene Zahlungen	€ / ha LF	51	41	34
4560	dar. Agrardieselerstattung	€ / ha LF	28	28	27
4550	dar. Investitionszuschüsse	€ / ha LF	19	9	5
4900	dar. zeitraumfremde Erträge	€ / ha LF	78	51	44
Aufwand					
5100	Materialaufwand	€ / ha LF	1.254	1.441	1.113
5110	dar. Pflanzenproduktion	€ / ha LF	394	397	390
5111	dar. Saat- u. Pflanzgut	€ / ha LF	95	99	92
5112	dar. Düngemittel	€ / ha LF	121	120	128
5113	dar. Pflanzenschutz	€ / ha LF	104	111	98
5210	dar. Tierproduktion	€ / ha LF	439	547	375
5211	dar. Tierzukauf	€ / ha LF	67	120	40
5280	dar. Futtermittelzukauf	€ / ha LF	257	301	233
5292	dar. Tierarzt	€ / ha LF	45	40	46
5293	dar. Besamung	€ / ha LF	18	22	15
5294	dar. sonst. bezogene Leist. Tierprod.	€ / ha LF	28	34	23
5330	dar. Nebenbetr., Handel, Dienstleist.	€ / ha LF	99	151	48
5350	dar. sonst. Materialaufwand	€ / ha LF	325	349	301
5352	dar. Heizmat., Strom	€ / ha LF	67	64	57
5354	dar. Wasser, Abwasser	€ / ha LF	9	8	6
5355	dar. Treib- u. Schmierstoffe	€ / ha LF	142	142	124
5357	dar. Lohnarbeit, Masch.miete	€ / ha LF	46	33	58

Verbundbetriebe
Oberstes und unterstes Viertel nach Benchmarkingpunkten

Blatt 4 von 4

Kennzahl	Bezeichnung	Maßeinheit	Betriebe gesamt	oberstes Viertel	unterstes Viertel
0001	Betriebe	Anzahl	62	16	16
Aufwand					
5500	Personalaufwand (ohne BUV)	€ / ha LF	648	668	565
5501	Personalaufwand (ohne BUV)	€ / eAK	32.098	32.799	28.362
5600	Betriebswirtschaftliche AfA	€ / ha LF	298	308	225
5636	dar. Wirtschaftsgeb. u. baul. Anl.	€ / ha LF	77	72	57
5642	dar. Maschinen u. Geräte	€ / ha LF	144	132	120
5641	dar. Betriebsvorrichtungen	€ / ha LF	45	62	25
5700	Sonst. betriebl. Aufwand	€ / ha LF	580	609	452
5710	dar. Unterhaltung	€ / ha LF	216	202	158
5715	dar. Gebäude u. baul. Anlagen	€ / ha LF	67	64	39
5720	dar. techn. Anl., Masch., Fuhrp.	€ / ha LF	149	138	118
5730	dar. Betriebsversicherung	€ / ha LF	68	71	60
5731	dar. betriebliche Unfallversicherung	€ / ha LF	11	12	11
5742	dar. Pachten	€ / ha LF	166	182	157
5765	Pachtpreis / ha Pachtfläche	€ / ha	218	218	207
5764	dar. zeitraumzugehörige Vorsteuer	€ / ha LF	0	0	0
5770	dar. zeitraumfremder Aufwand	€ / ha LF	26	24	7
Unternehmensergebnis					
6000	Betriebsergebnis	€ / ha LF	85	269	-88
4000	Betriebliche Erträge	€ / ha LF	2.865	3.295	2.267
5000	Betriebliche Aufwendungen	€ / ha LF	2.780	3.026	2.355
7000	Finanzergebnis	€ / ha LF	-31	-93	-35
7230	dar. Zinsaufwand	€ / ha LF	39	27	57
7800	Steuern vom Einkommen u. Ertrag	€ / ha LF	14	33	0
7900	Sonstige Steuern	€ / ha LF	9	9	8
7910	Unternehmensertrag	€ / ha LF	2.897	3.334	2.292
7920	Unternehmensaufwand vor Steuern	€ / ha LF	2.853	3.167	2.423
Rentabilität					
9000	Gewinn/Jahresübersch. vor Steuern	€ / Betrieb	72.916	241.942	-209.626
9000	Gewinn/Jahresübersch. vor Steuern	€ / ha LF	44	167	-131
9004	Ordentliches Ergebnis	€ / Betrieb	1.506	346.420	-300.839
9004	Ordentliches Ergebnis	€ / ha LF	1	239	-189
9006	Gewinn + Personalaufwand (ohne BUV)	€ / AK	34.292	40.981	21.764
9007	Ordentliches Ergeb. + Personalaufw. (o. BUV)	€ / AK	32.144	44.514	18.893
9008	Ordentliches Ergeb. + Personalaufw. (o. BUV)	€ / ha LF	649	907	376
9071	Betriebseinkommen	€ / ha LF	872	1.153	599
9073	Relative Faktorentlohnung	%	86,6	109,3	68,7
9103	Ordentliche Rentabilitätsrate	%	0,0	7,2	-8,3
9120	Gesamtkapitalrentabilität	%	0,6	4,5	-2,6
9131	Eigenkapitalrentabilität (ohne Boden)	%	0,0	7,2	0,0
Liquidität / Stabilität					
9601	Liquidität 1. Grades	%	110	201	24
9221	Cashflow I	€ / ha LF	338	426	120
9223	Cashflow III (zur Neufinanzierung verfügbar)	€ / ha LF	115	279	-116
9240	Kapitaldienst	€ / ha LF	262	174	293
9231	Langfristige Kapitaldienstgrenze	€ / ha LF	16	134	-111
9232	Mittelfristige Kapitaldienstgrenze	€ / ha LF	96	206	-52
9233	Kurzfristige Kapitaldienstgrenze	€ / ha LF	314	441	114
9241	Ausschöpf. d. langfr. Kapitaldienstgr.	%	1.638	130	<Null
9242	Ausschöpf. d. mittelfr. Kapitaldienstgr.	%	273	84	<Null
9243	Ausschöpf. d. kurzfr. Kapitaldienstgr.	%	83	39	257
9270	Eigenkapitalquote	%	65	70	48
9230	Eigenkapitalveränderung	€ / ha LF	22	112	-123
9239	Bereinigte Eigenkapitalveränderung	€ / ha LF	-23	107	-169
9238	Bereinigte Eigenkapitalveränderung	€ / AK	-1.129	5.231	-8.462

Verbundbetriebe
untergliedert nach Betriebstypen

* Spezialisierte Veredlungs- und Veredlungsverbundbetriebe

Blatt 1 von 4

Kennzahl	Bezeichnung	Maßeinheit	Betriebe gesamt	Milchviehverbundbetr.	Sonstige Verbundbetr.	Gemeinsame Gruppe*
0001	Betriebe	Anzahl	62	48	11	21
Faktorausstattung						
1006	Wirtschaftliche Betriebsgröße	€ / ha LF	2.023	2.042	1.824	2.936
1030	Landw. genutzte Fläche (LF)	ha / Betrieb	1.645,7	1.791,4	1.037,1	864,2
1033	dar. zugepachtete LF (Netto)	ha / Betrieb	1.178,1	1.276,1	796,4	608,7
1150	Ackerfläche	% LF	86,4	87,4	77,6	91,0
1160	Dauergrünland	% LF	13,2	12,1	22,2	8,4
1056	Ertragsmesszahl	EMZ / a	44	44	39	41
1110	Arbeitskräfte insgesamt	AK / Betrieb	33,24	38,02	17,11	16,67
1114	AK-Besatz	AK / 100 ha LF	2,02	2,12	1,65	1,93
Produktionsstruktur						
1151	Ackerfläche (Anfang des Jahres)	ha AF / Betrieb	1.421,9	1.567,2	795,0	807,1
1210	dar. Getreide (ohne Körnermais)	% AF	52,2	52,1	49,7	58,4
1230	dar. Ölfrüchte, Hülsenfr., Faserpflanzen	% AF	16,7	17,1	11,5	16,5
1237	dar. Winterraps	% AF	15,1	15,6	8,2	14,9
1240	dar. Kartoffeln	% AF	1,1	1,1	2,3	0,1
1250	dar. Zuckerrüben	% AF	2,3	2,3	0,9	2,7
1271	dar. Silomais	% AF	12,8	13,6	10,1	8,8
1275	dar. sonst. Ackerfutter	% AF	5,7	6,0	5,1	1,6
1284	dar. nachwachs. Rohstoffe / Energiepflanzen	% AF	1,2	0,2	10,7	1,2
1300	Viehbesatz	VE / 100 ha LF	52,5	48,8	64,8	144,7
1330	dar. Rinder	VE / 100 ha LF	38,6	41,3	34,0	4,1
1335	dar. Milchkühe	VE / 100 ha LF	23,8	26,3	14,2	2,1
1336	dar. Mutter- und Ammenkühe	VE / 100 ha LF	1,2	0,8	4,0	0,6
1339	dar. Jung- und Mastvieh	VE / 100 ha LF	9,2	9,6	9,4	0,8
1350	dar. Schweine	VE / 100 ha LF	13,5	7,2	29,8	133,5
1351	dar. Mastschweine und Läufer	VE / 100 ha LF	10,3	5,2	21,5	78,5
1352	dar. Zuchtsauen	VE / 100 ha LF	1,0	0,5	2,6	15,4
1340	dar. Schafe	VE / 100 ha LF	0,2	0,2	0,4	0,0
1320	dar. Pferde	VE / 100 ha LF	0,0	0,0	0,1	0,0
1391	Rauhfuttermittel	GV / Betrieb	641,5	745,9	359,2	35,6
Erträge, Leistungen, Preise						
1411	Getreide (ohne Körnermais)	dt / ha	70	71	70	64
1420	dar. Weizen	dt / ha	73	73	80	67
1426	dar. Wintergerste	dt / ha	75	75	78	72
1427	dar. Sommergerste	dt / ha	52	52	48	47
1433	dar. Roggen	dt / ha	57	58	35	58
1434	dar. Triticale	dt / ha	60	61	53	45
1465	Raps	dt / ha	32	32	32	30
1472	Kartoffeln	dt / ha	315	313	322	135
1473	Zuckerrüben	dt / ha	732	736	681	585
1631	Milchleistung (4 % Fett)	kg / Kuh	9.528	9.506	9.822	11.525
1632	Milchleistung (nat. Fettgehalt)	kg / Kuh	9.481	9.454	9.867	12.068
1612	Lebend geborene Ferkel	Ferkel / Sau	32	31	30	31
1511	Getreideerlös insges. (netto; o. Körnermais)	€ / dt	16,92	16,93	16,30	16,42
1520	Weizenerlös (netto)	€ / dt	17,41	17,38	16,94	17,62
1526	Wintergersterlös (netto)	€ / dt	14,90	14,96	14,34	14,06
1527	Sommergersterlös (netto)	€ / dt	18,92	19,32	17,80	18,23
1533	Roggenerlös (netto)	€ / dt	17,85	18,39	13,49	15,71
1534	Triticaleerlös (netto)	€ / dt	14,89	14,71	18,08	13,70
1565	Rapslerlös (netto)	€ / dt	38,85	38,98	37,55	37,17
1572	Kartoffelerlös (netto)	€ / dt	22,70	23,36	17,93	28,17
1573	Zuckerrübenerlös (netto)	€ / dt	2,42	2,46	2,08	2,20
1731	Milcherlös (netto bei 4 % Fett)	€ / dt	33,41	33,33	34,59	34,55
1732	Milcherlös (netto bei nat. Fettgehalt)	€ / dt	33,58	33,52	34,45	33,00

Verbundbetriebe
untergliedert nach Betriebstypen

* Spezialisierte Veredlungs- und Veredlungsverbundbetriebe

Blatt 2 von 4

Kennzahl	Bezeichnung	Maßeinheit	Betriebe gesamt	Milchvieh- verbundbetr.	Sonstige Verbundbetr.	Gemeinsame Gruppe*
0001	Betriebe	Anzahl	62	48	11	21
Bilanz						
2000	Summe Aktiva (Bilanzvermögen)	€ / Betrieb	10.277.761	11.068.399	6.865.566	6.736.044
2000	Summe Aktiva (Bilanzvermögen)	€ / ha LF	6.245	6.179	6.620	7.795
2100	Sachanlagen gesamt	€ / ha LF	4.183	4.105	4.634	4.765
2111	dar. Boden	€ / ha LF	2.110	2.176	1.503	2.224
2115	dar. Gebäude, baul. Anlagen	€ / ha LF	878	784	1.522	1.069
2120	dar. techn. Anlagen u. Maschinen	€ / ha LF	932	878	1.321	1.042
2130	dar. andere Anlagen insges.	€ / ha LF	114	114	120	163
2160	dar. Anlagen im Bau, Anzahlungen	€ / ha LF	143	149	156	256
2200	Finanzanlagen	€ / ha LF	238	240	223	235
2211	dar. Anteile an verbund. Untern.	€ / ha LF	72	74	7	121
2213	dar. Beteiligungen	€ / ha LF	76	78	73	57
2300	Tiervermögen	€ / ha LF	296	301	270	439
2320	dar. Rinder	€ / ha LF	259	281	194	30
2330	dar. Schweine	€ / ha LF	35	18	72	390
2400	Umlaufvermögen (ohne Tiere)	€ / ha LF	1.513	1.519	1.470	2.303
2410	dav. Vorräte	€ / ha LF	609	624	522	665
2412	dar. Feldinventar	€ / ha LF	275	285	143	313
2420	dav. Finanzumlaufvermögen	€ / ha LF	904	895	948	1.638
2431	dar. Forderungen aus Liefer. u. Leist.	€ / ha LF	162	156	197	332
2450	dar. Bank, Kasse	€ / ha LF	488	501	432	681
9041	Eigenkapital (+ 50% Sonderposten)	€ / ha LF	4.029	4.026	4.014	4.482
3600	dar. Geschäftsguth., gez. Kapital	€ / ha LF	179	191	126	257
3140	Sonderposten gesamt	€ / ha LF	183	177	185	284
3400	Rückstellungen	€ / ha LF	144	155	77	217
3500	Verbindlichkeiten	€ / ha LF	1.934	1.863	2.420	2.893
3510	dar. geg. Kreditinstituten	€ / ha LF	1.540	1.498	2.008	1.880
3521	dar. aus Lieferungen u. Leistungen	€ / ha LF	137	145	88	263
9280	Anlagenintensität	%	56	54	66	50
9281	Veralterungsgrad abnutzbares Anlagenverm.	%	67	70	45	66
9292	Fremdkapitaldeckung II	%	140	142	131	127
Investitionen, Finanzierung						
8300	Bruttoinvestitionen	€ / ha LF	481	481	545	450
8231	Zugang Boden	€ / ha LF	74	81	44	46
8232	Zugang Wirtschaftsgeb.u.baul. Anl.	€ / ha LF	20	20	28	13
8251	Zugang Anlagen im Bau, Anzahlung	€ / ha LF	171	173	263	146
8241	Zugang techn. Anlagen u. Masch.	€ / ha LF	154	146	122	185
2800	Veränderung Tiervermögen	€ / ha LF	-8	-10	-31	16
8400	Nettoinvestitionen	€ / ha LF	131	141	126	-102
8401	Nettoinvestitionen	€ / AK	6.509	6.638	7.632	-5.290
8404	Veränderung Sachanlageverm. (o. Boden)	%	1	1	-2	0
9314	Nettoverbindlichkeiten	€ / ha LF	1.030	968	1.471	1.255
9315	Veränd. Nettoverbindlichkeiten	€ / ha LF	109	125	55	-302
9317	Tilg. lang- u. mittelfr. Verbindlk. geg. Kreditinst.	€ / ha LF	163	163	190	147
9318	Tilg. von Verbindlichkeiten gesamt	€ / ha LF	223	215	294	280
2920	Veränd. Finanzumlaufvermögen	€ / ha LF	-39	-23	-191	51
3822	Veränderung Sonder-AfA	€ / ha LF	0	0	0	0

Verbundbetriebe
untergliedert nach Betriebstypen

* Spezialisierte Veredlungs- und Veredelungsverbundbetriebe

Blatt 3 von 4

Kennzahl	Bezeichnung	Maßeinheit	Betriebe gesamt	Milchvieh- verbundbetr.	Sonstige Verbundbetr.	Gemeinsame Gruppe*
0001	Betriebe	Anzahl	62	48	11	21
Gewinn- und Verlustrechnung						
Ertrag						
4010	Umsatzerlöse	€ / ha LF	2.298	2.303	2.086	4.578
4100	dar. landwirtschaftl. Pflanzenprod.	€ / ha LF	791	799	618	769
4112	dar. Getreide (ohne Körnermais)	€ / ha LF	432	448	266	435
4120	dar. Ölfr., Hülsenfr., Faserpfl.	€ / ha LF	176	186	81	184
4130	dar. Kartoffeln	€ / ha LF	57	61	49	2
4140	dar. Zuckerrüben	€ / ha LF	33	35	9	33
4173	dar. nachwachs. Rohstoffe / Energiepfl.	€ / ha LF	13	1	107	6
4200	dar. Tierproduktion	€ / ha LF	1.073	1.042	1.135	2.793
4220	dar. Rinder	€ / ha LF	110	106	185	10
4230	dar. Milch	€ / ha LF	745	822	473	85
4240	dar. Schweine	€ / ha LF	206	108	424	2.433
4260	dar. Geflügel, Eier	€ / ha LF	3	0	24	245
4300	dar. Obst, Weinbau	€ / ha LF	1	1	0	13
4360	dar. Nebenbetr., Handel, Dienstleist.	€ / ha LF	432	460	330	1.005
4378	dar. Mieten u. Pachten	€ / ha LF	43	45	23	52
4379	dar. zeitraumzugehörige Ust.	€ / ha LF	0	0	0	0
4368	dar. Lohnarbeit, Masch.miete	€ / ha LF	46	44	42	123
4400	Bestandsveränderungen	€ / ha LF	19	16	24	-9
4500	Sonst. betr. Erträge	€ / ha LF	544	544	561	590
4510	dar. Zulagen u. Zuschüsse	€ / ha LF	385	385	408	456
4660	dar. betriebsbezogene Zahlungen	€ / ha LF	329	328	353	348
4670	dar. EU-Direktzahlungen (bis WJ 14/15 Betriebsprämie)	€ / ha LF	261	260	262	265
4671	dav. Basisprämie - gültig ab WJ 15/16	€ / ha LF	174	174	174	176
4672	dav. Greening-Prämie - gültig ab WJ 15/16	€ / ha LF	86	85	85	86
4673	dav. Umverteilungsprämie - gültig ab WJ 15/16	€ / ha LF	1	1	2	2
4674	dav. Förderung für Junglandwirte - gültig ab WJ 15/16	€ / ha LF	0	0	1	0
4680	dar. Ausgleichszulage	€ / ha LF	12	12	20	14
4690	dar. für umweltger. Agrarprod.	€ / ha LF	27	24	60	34
4698	dar. sonstige Zuschüsse	€ / ha LF	1	1	1	1
4520	dar. aufwandsbezogene Zahlungen	€ / ha LF	51	53	46	107
4560	dar. Agrardieselerstattung	€ / ha LF	28	29	24	23
4550	dar. Investitionszuschüsse	€ / ha LF	19	20	20	83
4900	dar. zeitraumfremde Erträge	€ / ha LF	78	80	75	43
Aufwand						
5100	Materialaufwand	€ / ha LF	1.254	1.243	1.144	3.100
5110	dar. Pflanzenproduktion	€ / ha LF	394	403	331	387
5111	dar. Saat- u. Pflanzgut	€ / ha LF	95	97	88	83
5112	dar. Düngemittel	€ / ha LF	121	125	91	109
5113	dar. Pflanzenschutz	€ / ha LF	104	104	94	118
5210	dar. Tierproduktion	€ / ha LF	439	412	413	1.833
5211	dar. Tierzukauf	€ / ha LF	67	41	80	646
5280	dar. Futtermittelzukauf	€ / ha LF	257	254	232	979
5292	dar. Tierarzt	€ / ha LF	45	46	41	83
5293	dar. Besamung	€ / ha LF	18	19	14	24
5294	dar. sonst. bezogene Leist. Tierprod.	€ / ha LF	28	28	25	70
5330	dar. Nebenbetr., Handel, Dienstleist.	€ / ha LF	99	107	79	399
5350	dar. sonst. Materialaufwand	€ / ha LF	325	324	324	492
5352	dar. Heizmat., Strom	€ / ha LF	67	66	77	119
5354	dar. Wasser, Abwasser	€ / ha LF	9	10	8	10
5355	dar. Treib- u. Schmierstoffe	€ / ha LF	142	147	129	114
5357	dar. Lohnarbeit, Masch.miete	€ / ha LF	46	43	73	115

Verbundbetriebe
untergliedert nach Betriebstypen

* Spezialisierte Veredlungs- und Veredelungsverbundbetriebe

Blatt 4 von 4

Kennzahl	Bezeichnung	Maßeinheit	Betriebe gesamt	Milchvieh- verbundbetr.	Sonstige Verbundbetr.	Gemeinsame Gruppe*
0001	Betriebe	Anzahl	62	48	11	21
Aufwand						
5500	Personalaufwand (ohne BUV)	€ / ha LF	648	675	552	637
5501	Personalaufwand (ohne BUV)	€ / eAK	32.098	31.822	33.463	33.026
5600	Betriebswirtschaftliche AfA	€ / ha LF	298	289	359	361
5636	dar. Wirtschaftsgeb. u. baul. Anl.	€ / ha LF	77	72	104	110
5642	dar. Maschinen u. Geräte	€ / ha LF	144	144	143	130
5641	dar. Betriebsvorrichtungen	€ / ha LF	45	40	80	83
5700	Sonst. betriebl. Aufwand	€ / ha LF	580	584	579	717
5710	dar. Unterhaltung	€ / ha LF	216	216	244	227
5715	dar. Gebäude u. baul. Anlagen	€ / ha LF	67	70	57	77
5720	dar. techn. Anl., Masch., Fuhrp.	€ / ha LF	149	146	187	149
5730	dar. Betriebsversicherung	€ / ha LF	68	68	72	77
5731	dar. betriebliche Unfallversicherung	€ / ha LF	11	11	12	12
5742	dar. Pachten	€ / ha LF	166	170	150	143
5765	Pachtpreis / ha Pachtfläche	€ / ha	218	226	173	178
5764	dar. zeitraumzugehörige Vorsteuer	€ / ha LF	0	0	0	0
5770	dar. zeitraumfremder Aufwand	€ / ha LF	26	26	32	31
Unternehmensergebnis						
6000	Betriebsergebnis	€ / ha LF	85	76	37	342
4000	Betriebliche Erträge	€ / ha LF	2.865	2.867	2.671	5.159
5000	Betriebliche Aufwendungen	€ / ha LF	2.780	2.792	2.634	4.817
7000	Finanzergebnis	€ / ha LF	-31	-28	28	-189
7230	dar. Zinsaufwand	€ / ha LF	39	40	36	61
7800	Steuern vom Einkommen u. Ertrag	€ / ha LF	14	14	13	23
7900	Sonstige Steuern	€ / ha LF	9	10	4	11
7910	Unternehmensertrag	€ / ha LF	2.897	2.896	2.735	5.188
7920	Unternehmensaufwand vor Steuern	€ / ha LF	2.853	2.857	2.675	5.047
Rentabilität						
9000	Gewinn/Jahresübersch. vor Steuern	€ / Betrieb	72.916	69.089	63.127	122.335
9000	Gewinn/Jahresübersch. vor Steuern	€ / ha LF	44	39	61	142
9004	Ordentliches Ergebnis	€ / Betrieb	1.506	-22.562	-14.942	230.437
9004	Ordentliches Ergebnis	€ / ha LF	1	-13	-14	267
9006	Gewinn + Personalaufwand (ohne BUV)	€ / AK	34.292	33.639	37.153	40.364
9007	Ordentliches Ergeb. + Personalaufw. (o. BUV)	€ / AK	32.144	31.228	32.590	46.848
9008	Ordentliches Ergeb. + Personalaufw. (o. BUV)	€ / ha LF	649	663	538	904
9071	Betriebseinkommen	€ / ha LF	872	888	735	1.159
9073	Relative Faktorentlohnung	%	86,6	85,6	83,3	113,0
9103	Ordentliche Rentabilitätsrate	%	0,0	-0,4	-0,5	5,2
9120	Gesamtkapitalrentabilität	%	0,6	0,4	0,3	4,2
9131	Eigenkapitalrentabilität (ohne Boden)	%	0,0	0,0	0,0	9,6
Liquidität / Stabilität						
9601	Liquidität 1. Grades	%	110	112	96	87
9221	Cashflow I	€ / ha LF	338	327	411	575
9223	Cashflow III (zur Neufinanzierung verfügbar)	€ / ha LF	115	112	117	295
9240	Kapitaldienst	€ / ha LF	262	255	328	341
9231	Langfristige Kapitaldienstgrenze	€ / ha LF	16	9	40	167
9232	Mittelfristige Kapitaldienstgrenze	€ / ha LF	96	84	147	279
9233	Kurzfristige Kapitaldienstgrenze	€ / ha LF	314	298	398	529
9241	Ausschöpf. d. langfr. Kapitaldienstgr.	%	1.638	2.899	830	204
9242	Ausschöpf. d. mittelfr. Kapitaldienstgr.	%	273	304	223	122
9243	Ausschöpf. d. kurzfr. Kapitaldienstgr.	%	83	85	82	64
9270	Eigenkapitalquote	%	65	65	61	58
9230	Eigenkapitalveränderung	€ / ha LF	22	15	63	171
9239	Bereinigte Eigenkapitalveränderung	€ / ha LF	-23	-31	5	106
9238	Bereinigte Eigenkapitalveränderung	€ / AK	-1.129	-1.455	301	5.495

Verbundbetriebe untergliedert nach Betriebsgröße (LF - Gruppen)

Blatt 1 von 4

Kennzahl	Bezeichnung	Maßeinheit	Verbundbetriebe			
			Alle	bis 1000 ha LF	>1000 bis 2000 ha LF	über 2000 ha LF
0001	Betriebe	Anzahl	62	16	30	16
Faktorausstattung						
1006	Wirtschaftliche Betriebsgröße	€ / ha LF	2.023	1.657	1.991	2.136
1030	Landw. genutzte Fläche (LF)	ha / Betrieb	1.645,7	655,7	1.501,9	2.905,4
1033	dar. zugepachtete LF (Netto)	ha / Betrieb	1.178,1	470,7	1.041,7	2.141,3
1150	Ackerfläche	% LF	86,4	76,1	85,2	89,8
1160	Dauergrünland	% LF	13,2	23,1	14,4	9,7
1056	Ertragsmesszahl	EMZ / a	44	39	41	48
1110	Arbeitskräfte insgesamt	AK / Betrieb	33,24	11,21	33,30	55,17
1114	AK-Besatz	AK / 100 ha LF	2,02	1,71	2,22	1,90
Produktionsstruktur						
1151	Ackerfläche (Anfang des Jahres)	ha AF / Betrieb	1.421,9	500,1	1.287,6	2.595,5
1210	dar. Getreide (ohne Körnermais)	% AF	52,2	56,3	52,0	51,6
1230	dar. Ölrüchte, Hülsenfr., Faserpflanzen	% AF	16,7	18,1	18,6	14,6
1237	dar. Winterraps	% AF	15,1	16,3	16,7	13,3
1240	dar. Kartoffeln	% AF	1,1	0,4	1,5	0,9
1250	dar. Zuckerrüben	% AF	2,3	0,8	1,8	3,0
1271	dar. Silomais	% AF	12,8	10,3	12,3	13,8
1275	dar. sonst. Ackerfutter	% AF	5,7	5,4	5,4	6,1
1284	dar. nachwachs. Rohstoffe / Energiepflanzen	% AF	1,2	0,8	0,4	2,1
1300	Viehbesatz	VE / 100 ha LF	52,5	50,4	52,2	53,1
1330	dar. Rinder	VE / 100 ha LF	38,6	36,2	40,6	37,4
1335	dar. Milchkühe	VE / 100 ha LF	23,8	14,5	25,8	23,9
1336	dar. Mutter- und Ammenkühe	VE / 100 ha LF	1,2	3,5	1,3	0,6
1339	dar. Jung- und Mastvieh	VE / 100 ha LF	9,2	10,4	9,3	8,8
1350	dar. Schweine	VE / 100 ha LF	13,5	13,2	11,7	15,3
1351	dar. Mastschweine und Läufer	VE / 100 ha LF	10,3	12,0	9,4	10,8
1352	dar. Zuchtsauen	VE / 100 ha LF	1,0	0,0	0,7	1,5
1340	dar. Schafe	VE / 100 ha LF	0,2	0,4	0,0	0,4
1320	dar. Pferde	VE / 100 ha LF	0,0	0,1	0,0	0,0
1391	Rauhfuttermittel	GV / Betrieb	641,5	242,0	609,5	1.100,9
Erträge, Leistungen, Preise						
1411	Getreide (ohne Körnermais)	dt / ha	70	65	67	75
1420	dar. Weizen	dt / ha	73	69	70	77
1426	dar. Wintergerste	dt / ha	75	76	71	79
1427	dar. Sommergerste	dt / ha	52	52	50	63
1433	dar. Roggen	dt / ha	57	34	63	56
1434	dar. Triticale	dt / ha	60	55	63	59
1465	Raps	dt / ha	32	30	32	32
1472	Kartoffeln	dt / ha	315	240	331	296
1473	Zuckerrüben	dt / ha	732	785	735	727
1631	Milchleistung (4 % Fett)	kg / Kuh	9.528	8.943	9.342	9.801
1632	Milchleistung (nat. Fettgehalt)	kg / Kuh	9.481	9.106	9.277	9.746
1612	Lebend geborene Ferkel	Ferkel / Sau	32		28	33
1511	Getreideerlös insges.(netto; o. Körnermais)	€ / dt	16,92	16,26	17,29	16,76
1520	Weizenerlös (netto)	€ / dt	17,41	16,97	17,59	17,35
1526	Wintergersteerlös (netto)	€ / dt	14,90	14,94	15,15	14,73
1527	Sommergersteerlös (netto)	€ / dt	18,92	17,18	18,81	20,26
1533	Roggenerlös (netto)	€ / dt	17,85	13,68	18,92	16,51
1534	Triticaleerlös (netto)	€ / dt	14,89	18,08	14,33	15,11
1565	Rapselerlös (netto)	€ / dt	38,85	37,96	38,76	39,15
1572	Kartoffelerlös (netto)	€ / dt	22,70	34,30	23,00	21,04
1573	Zuckerrübenelerlös (netto)	€ / dt	2,42	1,57	2,25	2,56
1731	Milcherlös (netto bei 4 % Fett)	€ / dt	33,41	33,57	33,50	33,30
1732	Milcherlös (netto bei nat. Fettgehalt)	€ / dt	33,58	32,97	33,74	33,49

Verbundbetriebe untergliedert nach Betriebsgröße (LF - Gruppen)

Blatt 2 von 4

Kenn- zahl	Bezeichnung	Maß- einheit	Verbundbetriebe			
			Alle	bis 1000 ha LF	>1000 bis 2000 ha LF	über 2000 ha LF
0001	Betriebe	Anzahl	62	16	30	16
Bilanz						
2000	Summe Aktiva (Bilanzvermögen)	€ / Betrieb	10.277.761	4.025.522	9.258.319	18.441.455
2000	Summe Aktiva (Bilanzvermögen)	€ / ha LF	6.245	6.139	6.165	6.347
2100	Sachanlagen gesamt	€ / ha LF	4.183	4.414	4.067	4.242
2111	dar. Boden	€ / ha LF	2.110	2.538	1.967	2.152
2115	dar. Gebäude, baul. Anlagen	€ / ha LF	878	657	906	902
2120	dar. techn. Anlagen u. Maschinen	€ / ha LF	932	711	964	951
2130	dar. andere Anlagen insges.	€ / ha LF	114	189	146	66
2160	dar. Anlagen im Bau, Anzahlungen	€ / ha LF	143	304	78	169
2200	Finanzanlagen	€ / ha LF	238	102	197	309
2211	dar. Anteile an verbund. Untern.	€ / ha LF	72	39	46	104
2213	dar. Beteiligungen	€ / ha LF	76	52	52	105
2300	Tiervermögen	€ / ha LF	296	294	312	280
2320	dar. Rinder	€ / ha LF	259	248	282	238
2330	dar. Schweine	€ / ha LF	35	42	29	40
2400	Umlaufvermögen (ohne Tiere)	€ / ha LF	1.513	1.306	1.575	1.500
2410	dav. Vorräte	€ / ha LF	609	460	607	645
2412	dar. Feldinventar	€ / ha LF	275	190	206	361
2420	dav. Finanzumlaufvermögen	€ / ha LF	904	846	968	855
2431	dar. Forderungen aus Liefer. u. Leist.	€ / ha LF	162	207	176	137
2450	dar. Bank, Kasse	€ / ha LF	488	455	560	425
9041	Eigenkapital (+ 50% Sonderposten)	€ / ha LF	4.029	3.377	4.150	4.059
3600	dar. Geschäftsguth., gez. Kapital	€ / ha LF	179	143	163	202
3140	Sonderposten gesamt	€ / ha LF	183	165	197	174
3400	Rückstellungen	€ / ha LF	144	164	125	158
3500	Verbindlichkeiten	€ / ha LF	1.934	2.481	1.729	2.010
3510	dar. geg. Kreditinstituten	€ / ha LF	1.540	2.016	1.404	1.565
3521	dar. aus Lieferungen u. Leistungen	€ / ha LF	137	99	151	132
9280	Anlagenintensität	%	56	55	55	57
9281	Veralterungsgrad abnutzbares Anlagenverm.	%	67	68	65	68
9292	Fremdkapitaldeckung II	%	140	95	159	137
Investitionen, Finanzierung						
8300	Bruttoinvestitionen	€ / ha LF	481	558	453	491
8231	Zugang Boden	€ / ha LF	74	100	68	74
8232	Zugang Wirtschaftsgeb.u.baul. Anl.	€ / ha LF	20	37	12	24
8251	Zugang Anlagen im Bau, Anzahlung	€ / ha LF	171	231	121	206
8241	Zugang techn. Anlagen u. Masch.	€ / ha LF	154	133	160	154
2800	Veränderung Tiervermögen	€ / ha LF	-8	11	-8	-12
8400	Nettoinvestitionen	€ / ha LF	131	256	114	120
8401	Nettoinvestitionen	€ / AK	6.509	15.003	5.149	6.323
8404	Veränderung Sachanlageverm. (o. Boden)	%	1	5	-1	1
9314	Nettoverbindlichkeiten	€ / ha LF	1.030	1.635	761	1.155
9315	Veränd. Nettoverbindlichkeiten	€ / ha LF	109	194	103	96
9317	Tilg. lang- u. mittelfr. Verbindlk. geg. Kreditinst.	€ / ha LF	163	138	193	139
9318	Tilg. von Verbindlichkeiten gesamt	€ / ha LF	223	209	241	209
2920	Veränd. Finanzumlaufvermögen	€ / ha LF	-39	-99	-65	0
3822	Veränderung Sonder-AfA	€ / ha LF	0	0	0	0

Verbundbetriebe untergliedert nach Betriebsgröße (LF - Gruppen)

Blatt 3 von 4

Kenn- zahl	Bezeichnung	Maß- einheit	Verbundbetriebe			
			Alle	bis 1000 ha LF	>1000 bis 2000 ha LF	über 2000 ha LF
0001	Betriebe	Anzahl	62	16	30	16
Gewinn- und Verlustrechnung						
Ertrag						
4010	Umsatzerlöse	€ / ha LF	2.298	1.781	2.381	2.334
4100	dar. landwirtschaftl. Pflanzenprod.	€ / ha LF	791	695	766	838
4112	dar. Getreide (ohne Körnermais)	€ / ha LF	432	387	400	474
4120	dar. Ölf., Hülsenfr., Faserpfl.	€ / ha LF	176	160	182	173
4130	dar. Kartoffeln	€ / ha LF	57	14	96	29
4140	dar. Zuckerrüben	€ / ha LF	33	8	23	49
4173	dar. nachwachs. Rohstoffe / Energiepfl.	€ / ha LF	13	6	1	25
4200	dar. Tierproduktion	€ / ha LF	1.073	867	1.101	1.094
4220	dar. Rinder	€ / ha LF	110	189	111	91
4230	dar. Milch	€ / ha LF	745	424	796	768
4240	dar. Schweine	€ / ha LF	206	194	191	223
4260	dar. Geflügel, Eier	€ / ha LF	3	25	0	0
4300	dar. Obst, Weinbau	€ / ha LF	1	1	0	1
4360	dar. Nebenbetr., Handel, Dienstleist.	€ / ha LF	432	217	514	400
4378	dar. Mieten u. Pachten	€ / ha LF	43	40	40	47
4379	dar. zeitraumzugehörige Ust.	€ / ha LF	0	0	0	0
4368	dar. Lohnarbeit, Masch.miete	€ / ha LF	46	53	40	51
4400	Bestandsveränderungen	€ / ha LF	19	46	32	-1
4500	Sonst. betr. Erträge	€ / ha LF	544	655	519	542
4510	dar. Zulagen u. Zuschüsse	€ / ha LF	385	438	406	352
4660	dar. betriebsbezogene Zahlungen	€ / ha LF	329	393	347	297
4670	dar. EU-Direktzahlungen (bis WJ 14/15 Betriebsprämie)	€ / ha LF	261	266	262	259
4671	dav. Basisprämie - gültig ab WJ 15/16	€ / ha LF	174	175	175	172
4672	dav. Greening-Prämie - gültig ab WJ 15/16	€ / ha LF	86	86	85	86
4673	dav. Umverteilungsprämie - gültig ab WJ 15/16	€ / ha LF	1	3	1	1
4674	dav. Förderung für Junglandwirte - gültig ab WJ 15/16	€ / ha LF	0	1	0	0
4680	dar. Ausgleichszulage	€ / ha LF	12	26	19	2
4690	dar. für umweltger. Agrarprod.	€ / ha LF	27	43	28	22
4698	dar. sonstige Zuschüsse	€ / ha LF	1	0	1	1
4520	dar. aufwandsbezogene Zahlungen	€ / ha LF	51	38	55	50
4560	dar. Agrardieselerstattung	€ / ha LF	28	25	27	29
4550	dar. Investitionszuschüsse	€ / ha LF	19	9	25	17
4900	dar. zeitraumfremde Erträge	€ / ha LF	78	56	53	107
Aufwand						
5100	Materialaufwand	€ / ha LF	1.254	1.101	1.329	1.216
5110	dar. Pflanzenproduktion	€ / ha LF	394	341	403	397
5111	dar. Saat- u. Pflanzgut	€ / ha LF	95	67	98	98
5112	dar. Düngemittel	€ / ha LF	121	107	126	119
5113	dar. Pflanzenschutz	€ / ha LF	104	81	104	109
5210	dar. Tierproduktion	€ / ha LF	439	461	468	406
5211	dar. Tierzukauf	€ / ha LF	67	132	94	27
5280	dar. Futtermittelzukauf	€ / ha LF	257	221	257	266
5292	dar. Tierarzt	€ / ha LF	45	40	47	45
5293	dar. Besamung	€ / ha LF	18	14	17	19
5294	dar. sonst. bezogene Leist. Tierprod.	€ / ha LF	28	39	27	27
5330	dar. Nebenbetr., Handel, Dienstleist.	€ / ha LF	99	67	141	66
5350	dar. sonst. Materialaufwand	€ / ha LF	325	233	320	352
5352	dar. Heizmat., Strom	€ / ha LF	67	47	62	77
5354	dar. Wasser, Abwasser	€ / ha LF	9	5	11	9
5355	dar. Treib- u. Schmierstoffe	€ / ha LF	142	113	150	141
5357	dar. Lohnarbeit, Masch.miete	€ / ha LF	46	48	32	58

Verbundbetriebe untergliedert nach Betriebsgröße (LF - Gruppen)

Blatt 4 von 4

Kenn- zahl	Bezeichnung	Maß- einheit	Verbundbetriebe			
			Alle	bis 1000 ha LF	>1000 bis 2000 ha LF	über 2000 ha LF
0001	Betriebe	Anzahl	62	16	30	16
Aufwand						
5500	Personalaufwand (ohne BUV)	€ / ha LF	648	541	701	622
5501	Personalaufwand (ohne BUV)	€ / eAK	32.098	31.667	31.608	32.740
5600	Betriebswirtschaftliche AfA	€ / ha LF	298	252	310	296
5636	dar. Wirtschaftsgeb. u. baul. Anl.	€ / ha LF	77	65	76	81
5642	dar. Maschinen u. Geräte	€ / ha LF	144	109	136	160
5641	dar. Betriebsvorrichtungen	€ / ha LF	45	34	61	32
5700	Sonst. betriebl. Aufwand	€ / ha LF	580	470	538	645
5710	dar. Unterhaltung	€ / ha LF	216	165	191	250
5715	dar. Gebäude u. baul. Anlagen	€ / ha LF	67	43	54	84
5720	dar. techn. Anl., Masch., Fuhrp.	€ / ha LF	149	121	137	167
5730	dar. Betriebsversicherung	€ / ha LF	68	58	73	65
5731	dar. betriebliche Unfallversicherung	€ / ha LF	11	11	11	11
5742	dar. Pachten	€ / ha LF	166	135	149	190
5765	Pachtpreis / ha Pachtfläche	€ / ha	218	179	203	240
5764	dar. zeitraumzugehörige Vorsteuer	€ / ha LF	0	0	0	0
5770	dar. zeitraumfremder Aufwand	€ / ha LF	26	12	13	42
Unternehmensergebnis						
6000	Betriebsergebnis	€ / ha LF	85	118	57	104
4000	Betriebliche Erträge	€ / ha LF	2.865	2.482	2.934	2.883
5000	Betriebliche Aufwendungen	€ / ha LF	2.780	2.365	2.878	2.779
7000	Finanzergebnis	€ / ha LF	-31	-39	0	-59
7230	dar. Zinsaufwand	€ / ha LF	39	59	34	39
7800	Steuern vom Einkommen u. Ertrag	€ / ha LF	14	21	17	10
7900	Sonstige Steuern	€ / ha LF	9	10	10	8
7910	Unternehmensertrag	€ / ha LF	2.897	2.503	2.970	2.916
7920	Unternehmensaufwand vor Steuern	€ / ha LF	2.853	2.434	2.924	2.878
Rentabilität						
9000	Gewinn/Jahresübersch. vor Steuern	€ / Betrieb	72.916	44.802	68.978	108.415
9000	Gewinn/Jahresübersch. vor Steuern	€ / ha LF	44	68	46	37
9004	Ordentliches Ergebnis	€ / Betrieb	1.506	9.012	-6.442	8.904
9004	Ordentliches Ergebnis	€ / ha LF	1	14	-4	3
9006	Gewinn + Personalaufwand (ohne BUV)	€ / AK	34.292	35.664	33.680	34.706
9007	Ordentliches Ergeb. + Personalaufw. (o. BUV)	€ / AK	32.144	32.471	31.415	32.902
9008	Ordentliches Ergeb. + Personalaufw. (o. BUV)	€ / ha LF	649	555	697	625
9071	Betriebseinkommen	€ / ha LF	872	772	898	870
9073	Relative Faktorentlohnung	%	86,6	89,3	86,4	86,3
9103	Ordentliche Rentabilitätsrate	%	0,0	0,6	-0,2	0,1
9120	Gesamtkapitalrentabilität	%	0,6	1,2	0,5	0,7
9131	Eigenkapitalrentabilität (ohne Boden)	%	0,0	0,0	0,0	0,0
Liquidität / Stabilität						
9601	Liquidität 1. Grades	%	110	133	151	79
9221	Cashflow I	€ / ha LF	338	262	325	367
9223	Cashflow III (zur Neufinanzierung verfügbar)	€ / ha LF	115	53	84	158
9240	Kapitaldienst	€ / ha LF	262	268	275	248
9231	Langfristige Kapitaldienstgrenze	€ / ha LF	16	62	24	-2
9232	Mittelfristige Kapitaldienstgrenze	€ / ha LF	96	129	101	83
9233	Kurzfristige Kapitaldienstgrenze	€ / ha LF	314	314	334	294
9241	Ausschöpf. d. langfr. Kapitaldienstgr.	%	1.638	430	1.145	<Null
9242	Ausschöpf. d. mittelfr. Kapitaldienstgr.	%	273	208	271	299
9243	Ausschöpf. d. kurzfr. Kapitaldienstgr.	%	83	85	82	84
9270	Eigenkapitalquote	%	65	55	67	64
9230	Eigenkapitalveränderung	€ / ha LF	22	52	15	21
9239	Bereinigte Eigenkapitalveränderung	€ / ha LF	-23	3	-10	-41
9238	Bereinigte Eigenkapitalveränderung	€ / AK	-1.129	186	-460	-2.155

Gartenbaubetriebe

Einzelunternehmen im Haupterwerb und Personengesellschaften (Natürliche Personen)

- Oberstes und unterstes Viertel;
Spezialisierungsrichtungen (Betriebstypen)

Gartenbaubetriebe
Oberstes und unterstes Viertel nach Benchmarkingpunkten
und Spezialisierungsrichtungen (Betriebstypen)

Blatt 1 von 3

Kennzahl	Bezeichnung	Maßeinheit	Betriebe gesamt	oberstes Viertel	unterstes Viertel	Zierpfl.-betriebe	Sonstige Gartenbau.
0001	Betriebe	Anzahl	28	7	7	16	8
Faktorausstattung							
0106	Wirtschaftliche Betriebsgröße	€ / ha GG	121.415	85.531	173.634	127.120	101.611
1030	Landw. genutzte Fläche (LF)	ha / Betrieb	6,1	15,1	4,6	7,4	4,2
1010	Grundfläche Gartenbau (GG)	ha GG / Betr.	5,9	15,1	4,1	7,4	4,2
0111	dar. zugepachtete GG (Netto)	ha GG / Betr.	0,7	-1,3	2,1	-0,9	2,5
1150	Ackerfläche	% LF	0,0	0,0	0,0	0,0	0,0
1160	Dauergrünland	% LF	1	0	6	0	1
1034	Dauerkulturen	% LF	0,0	0,0	0,0	0,0	0,0
1110	Arbeitskräfte insgesamt	AK / Betrieb	8,67	7,05	14,97	10,30	6,87
1113	dar. Familien-AK	FAK / Betrieb	1,59	1,40	1,74	1,57	1,67
1120	Nicht entlohnte Arbeitskräfte	nAK / Betrieb	1,38	1,10	1,49	1,38	1,41
0113	AK-Besatz	AK / ha GG	1,46	0,47	3,65	1,39	1,64
1130	Lohnansatz	€ / Betrieb	76.753	72.687	89.890	78.265	70.912
Produktionsstruktur							
0114	Obstfläche	% GG	0,0	0,0	0,0	0,0	0,0
0115	Baumschulfläche	% GG	6,1	0,7	19,2	0,3	6,2
0116	Sonst. Freilandfläche	% GG	81,4	93,4	58,4	89,3	82,5
0117	Gewächshausfläche, unbeheizt	% GG	1,9	0,9	1,7	1,7	1,3
0118	Gewächshausfläche, beheizt	% GG	10,7	5,0	20,7	8,7	10,1
Bilanz							
0210	Summe Aktiva (Bilanzvermögen)	€ / Betrieb	791.025	918.373	948.063	851.815	595.989
0210	Summe Aktiva (Bilanzvermögen)	€ / ha GG	133.330	60.854	231.477	115.276	142.368
0220	Sachanlagen gesamt	€ / ha GG	102.607	45.823	164.192	84.925	124.332
0222	dar. Boden	€ / ha GG	30.723	6.925	32.543	21.229	72.991
0224	dar. Gebäude, baul. Anlagen	€ / ha GG	35.977	17.598	67.527	31.235	31.486
0225	dar. Gewächshäuser	€ / ha GG	24.339	12.498	42.901	24.319	10.448
0230	dar. techn. Anlagen u. Maschinen	€ / ha GG	29.511	18.254	48.541	27.524	13.414
0231	dar. Gewächshäuser	€ / ha GG	11.986	2.322	18.836	15.967	360
0240	dar. andere Anlagen insges.	€ / ha GG	4.855	2.884	7.250	3.166	6.229
0245	dar. Dauerkulturen	€ / ha GG	132	0	767	0	5
0246	dar. geleistete Anzahlungen	€ / ha GG	252	163	862	145	207
0250	Finanzanlagen	€ / ha GG	1.047	111	132	1.193	957
0251	dar. Anteile an verbund. Untern.	€ / ha GG	0	0	0	0	0
0252	dar. Beteiligungen	€ / ha GG	779	96	4	822	954
0260	Umlaufvermögen (ohne Tiere)	€ / ha GG	29.358	14.829	66.297	28.848	16.629
0265	dav. Vorräte	€ / ha GG	8.959	1.984	23.221	11.002	3.190
0266	dar. Feldinventar	€ / ha GG	1.247	29	109	1.552	0
0270	dav. Finanzumlaufvermögen	€ / ha GG	20.399	12.845	43.076	17.846	13.439
0271	dar. Forderungen aus Lief. u. Leist.	€ / ha GG	7.991	1.144	36.153	9.360	3.063
0272	dar. Bank, Kasse	€ / ha GG	10.618	11.454	1.509	6.341	9.141
0310	Eigenkapital (+ 50% Sonderposten)	€ / ha GG	56.180	41.604	7.828	30.866	80.271
0315	dar. Geschäftsguth., gez. Kapital	€ / ha GG	0	0	0	0	0
0330	Sonderposten gesamt	€ / ha GG	8.317	880	21.461	9.366	8.189
0340	Rückstellungen	€ / ha GG	1.830	1.696	2.298	2.164	1.253
0341	dar. Steuerrückstellungen	€ / ha GG	11	2	51	15	0
0345	Verbindlichkeiten	€ / ha GG	71.159	17.111	210.613	77.563	56.736
0346	dar. geg. Kreditinstituten	€ / ha GG	57.927	10.998	167.080	62.418	50.121
0347	dar. aus Lieferungen u. Leistungen	€ / ha GG	9.251	1.883	41.878	10.780	4.965
9280	Anlagenintensität	%	69	72	61	67	71
9281	Veralterungsgrad abnutzb. Anlageverm.	%	70	70	68	68	78
9292	Fremdkapitaldeckung II	%	84	188	55	72	61

Gartenbaubetriebe
Oberstes und unterstes Viertel nach Benchmarkingpunkten
und Spezialisierungsrichtungen (Betriebstypen)

Blatt 2 von 3

Kennzahl	Bezeichnung	Maßeinheit	Betriebe gesamt	oberstes Viertel	unterstes Viertel	Zierpfl.- betriebe	Sonstige Gartenbaub.
0001	Betriebe	Anzahl	28	7	7	16	8
Investitionen, Finanzierung							
0410	Bruttoinvestitionen	€ / ha GG	18.086	7.768	20.430	22.983	6.042
0420	Zugang Boden	€ / ha GG	1.236	0	7.164	1.579	560
0430	Zugang Wirtschaftsgeb.u.baul. Anl.	€ / ha GG	328	66	76	403	0
0431	Zugang Gewächshäuser	€ / ha GG	11.031	3.744	44	15.499	0
0445	Zugang Anlagen im Bau, Anzahlung	€ / ha GG	61	96	0	86	0
0440	Zugang techn. Anlagen u. Masch.	€ / ha GG	2.597	3.297	2.295	2.472	2.081
0450	Nettoinvestitionen	€ / ha GG	-1.801	1.391	-1.285	1.800	-3.913
8401	Nettoinvestitionen	€ / AK	-1.233	2.976	-352	1.292	-2.383
8404	Veränderung Sachanlageverm. (o. Boden)	%	-5	4	-7	-1	-8
0460	Nettoverbindlichkeiten	€ / ha GG	50.760	4.265	167.537	59.717	43.298
0465	Veränd. Nettoverbindlichkeiten	€ / ha GG	-609	-1.549	10.826	2.330	-3.336
0467	Tilg. von Verbindlichkeiten gesamt	€ / ha GG	12.019	6.933	12.633	10.247	8.416
0470	Veränd. Finanzumlaufvermögen	€ / ha GG	-8.648	-617	-29.525	-10.367	-41
0480	Veränderung Sonder-AfA	€ / ha GG	-64	-5	-353	-29	-216
Gewinn- und Verlustrechnung							
Ertrag							
0510	Umsatzerlöse	€ / ha GG	123.513	68.423	258.859	108.480	104.114
0520	dar. landwirtschaftl. Pflanzenprod.	€ / ha GG	33	0	188	0	0
0530	Obstbau	€ / ha GG	0	0	0	0	0
0531	dar. Äpfel	€ / ha GG	0	0	0	0	0
0532	dar. Kirschen	€ / ha GG	0	0	0	0	0
0533	dar. Erdbeeren	€ / ha GG	0	0	0	0	0
0540	Gartenbau	€ / ha GG	115.904	62.817	248.168	100.120	97.373
0541	dar. Gemüse (Freiland)	€ / ha GG	5.507	0	26.356	37	27.186
0542	dar. Gemüse (Gewächshaus)	€ / ha GG	26.916	38.633	11.773	557	11.035
0543	dar. Zierpflanzen (Freiland)	€ / ha GG	9.935	10.588	875	12.675	4.532
0544	dar. Zierpflanzen (Gewächshaus)	€ / ha GG	69.553	10.371	207.191	84.471	46.796
0545	dar. Baumschulen	€ / ha GG	1.694	1.522	43	1.183	694
0550	Nebenbetr., Handel, Dienstleist.	€ / ha GG	7.637	5.701	10.502	8.361	6.733
0552	dar. Mieten u. Pachten	€ / ha GG	729	485	2.300	647	29
0553	dar. zeitraumzugehörige Ust.	€ / ha GG	0	0	0	0	0
0551	dar. Lohnarbeit, Masch.miete	€ / ha GG	412	435	341	497	290
0560	Bestandsveränderungen	€ / ha GG	481	-55	1.492	787	-70
0570	Sonst. betr. Erträge	€ / ha GG	13.654	6.673	26.378	10.634	15.649
0580	dar. Zulagen u. Zuschüsse	€ / ha GG	3.624	426	350	4.844	755
0587	dar. betriebsbezogene Zahlungen	€ / ha GG	258	322	171	328	92
0591	dar. EU-Direktzahlungen (bis WJ 14/15 Betriebsprämie)	€ / ha GG	207	289	0	258	84
0582	dar. Ausgleichszulage	€ / ha GG	20	31	0	28	0
0583	dar. für umweltger. Agrarprod.	€ / ha GG	0	0	0	0	0
0598	dar. sonstige Zuschüsse	€ / ha GG	31	1	171	42	8
0589	dar. aufwandsbezogene Zahlungen	€ / ha GG	3.365	105	179	4.517	663
0584	dar. Agrardieselerstattung	€ / ha GG	72	85	0	59	61
0586	dar. Investitionszuschüsse	€ / ha GG	3.043	0	0	4.276	0
0595	dar. zeitraumfremde Erträge	€ / ha GG	412	189	588	338	621
Aufwand							
0610	Materialaufwand	€ / ha GG	64.178	26.127	176.735	60.261	55.516
0620	dar. Pflanzenproduktion	€ / ha GG	43.372	19.021	124.752	43.061	20.256
0621	dar. Saat- u. Pflanzgut	€ / ha GG	30.415	13.427	87.870	30.266	14.007
0622	dar. Düngemittel	€ / ha GG	1.267	694	2.040	1.520	758
0623	dar. Pflanzenschutz	€ / ha GG	843	263	3.000	711	994
0624	dar. Kulturgefäße u. Substrate	€ / ha GG	3.897	3.545	641	1.720	2.346
0625	dar. Folien u. Vlies	€ / ha GG	4	7	0	0	22
0630	dar. Nebenbetr., Handel, Dienstleist.	€ / ha GG	8.180	3.098	19.983	5.441	21.048
0640	dar. sonst. Materialaufwand	€ / ha GG	12.613	4.033	31.937	11.767	14.117
0646	dar. Heizmat., Strom	€ / ha GG	8.165	2.568	21.239	7.569	8.728
0647	dar. Wasser, Abwasser	€ / ha GG	172	113	277	124	335
0642	dar. Treib- u. Schmierstoffe	€ / ha GG	1.181	672	1.498	858	1.891
0643	dar. Verpackungsmaterial	€ / ha GG	350	1	29	329	576
0644	dar. Lohnarbeit, Masch.miete	€ / ha GG	1.921	463	8.828	2.491	89
0645	dar. Best.veränd.Roh-,Hilfs-,Betr.st.	€ / ha GG	-129	97	-553	-239	-32

Gartenbaubetriebe
Oberstes und unterstes Viertel nach Benchmarkingpunkten
und Spezialisierungsrichtungen (Betriebstypen)

Blatt 3 von 3

Kennzahl	Bezeichnung	Maßeinheit	Betriebe gesamt	oberstes Viertel	unterstes Viertel	Zierpfl.- betriebe	Sonstige Gartenbaub.
0001	Betriebe	Anzahl	28	7	7	16	8
0650	Personalaufwand	€ / ha GG	28.989	12.581	68.068	26.379	30.312
0651	Personalaufwand (ohne BUV)	€ / eAK	23.605	31.894	20.683	21.867	23.244
0660	Betriebswirtschaftliche AfA	€ / ha GG	11.107	6.294	21.047	9.224	8.852
0661	dar. Wirtschaftsgeb. u. baul. Anl.	€ / ha GG	6.101	2.100	13.841	6.294	3.413
0663	dar. Maschinen u. Geräte	€ / ha GG	2.028	1.951	3.434	1.199	2.934
0670	dar. Betriebsvorrichtungen	€ / ha GG	797	833	458	264	532
0675	Sonst. betriebl. Aufwand	€ / ha GG	18.152	11.323	24.284	16.322	12.091
0680	dar. Unterhaltung	€ / ha GG	4.907	3.702	7.638	4.031	3.868
0681	dar. Gebäude u. baul. Anlagen	€ / ha GG	1.472	1.739	481	1.137	625
0682	dar. Masch., Betr.-u. Gesch.ausst.	€ / ha GG	3.405	1.917	7.154	2.892	3.097
0685	dar. Betriebsversicherung	€ / ha GG	1.845	788	3.520	1.590	1.977
0686	dar. betriebliche Unfallversicherung	€ / ha GG	374	146	908	324	419
0690	dar. Pachten	€ / ha GG	162	2	259	25	625
5765	Pachtpreis/ha Pachtfläche	€ / ha	613	323	317	616	818
0692	dar. zeitraumzugehörige Vorsteuer	€ / ha GG	2.567	3.971	0	1.278	0
0695	dar. zeitraumfremder Aufwand	€ / ha GG	3.341	262	669	4.384	355
Unternehmensergebnis							
0710	Betriebsergebnis	€ / ha GG	15.221	18.716	-3.411	7.714	12.922
0720	Betriebliche Erträge	€ / ha GG	137.648	75.041	286.729	119.901	119.694
0730	Betriebliche Aufwendungen	€ / ha GG	122.427	56.324	290.140	112.188	106.771
0740	Finanzergebnis	€ / ha GG	-1.916	-892	-3.914	-1.482	-1.984
0746	dar. Zinsaufwand	€ / ha GG	1.986	930	4.125	1.579	1.989
0754	Außerordentliches Ergebnis	€ / ha GG	0	0	0	0	0
0756	Steuern vom Einkommen u. Ertrag	€ / ha GG	4	0	24	6	0
0758	Sonstige Steuern	€ / ha GG	253	148	333	211	329
0761	Unternehmensertrag	€ / ha GG	137.718	75.079	286.940	119.999	119.699
0762	Unternehmensaufwand vor Steuern	€ / ha GG	124.666	57.402	294.599	113.978	109.089
Rentabilität							
0760	Gewinn/Jahresübersch. vor Steuern	€ / Betrieb	77.436	266.757	-31.365	44.492	44.414
0760	Gewinn/Jahresübersch. vor Steuern	€ / ha GG	13.052	17.676	-7.658	6.021	10.609
0840	Ordentliches Ergebnis	€ / Betrieb	76.762	267.869	-31.032	42.791	43.301
0840	Ordentliches Ergebnis	€ / ha GG	12.938	17.750	-7.577	5.791	10.344
9006	Gewinn + Personalaufwand (ohne BUV)	€ / AK	28.779	64.742	16.531	23.251	24.922
9007	Ordentliches Ergeb. + Personalaufw. (o. BUV)	€ / AK	28.702	64.900	16.553	23.086	24.760
0841	Ordentliches Ergeb. + Personalaufw. (o. BUV)	€ / ha GG	41.928	30.330	60.492	32.170	40.656
0859	Betriebseinkommen	€ / ha GG	44.652	31.410	66.930	34.455	43.681
0858	Relative Faktorentlohnung	%	97,0	159,0	69,1	86,1	84,7
9103	Ordentliche Rentabilitätsrate	%	0,0	17,2	-10,3	-4,2	-5,5
9120	Gesamtkapitalrentabilität	%	1,5	22,8	-11,0	-2,8	-3,2
0860	Eigenkapitalrent. (ohne Boden)	%	0,0	31,1	0,0	0,0	0,0
Liquidität / Stabilität							
9601	Liquidität 1. Grades	%	54	470	2	27	86
0810	Cash flow I	€ / ha GG	33.916	23.612	10.092	29.615	17.502
0811	Cash flow III (zur Neufinanzierung verfügbar)	€ / ha GG	8.772	1.523	-3.561	13.536	217
0824	Kapitaldienst	€ / ha GG	14.005	7.863	16.758	11.826	10.405
0820	Langfristige Kapitaldienstgrenze	€ / ha GG	2.789	8.154	-13.815	-1.418	2.839
0826	Mittelfristige Kapitaldienstgrenze	€ / ha GG	6.449	9.856	-6.275	1.581	6.252
0828	Kurzfristige Kapitaldienstgrenze	€ / ha GG	13.896	14.448	7.232	7.806	11.691
9241	Ausschöpf. der langfristige Kapitaldienstgr.	%	502	96	<Null	<Null	366
9242	Ausschöpf. der mittelfristigen Kapitaldienstgr.	%	217	80	<Null	748	166
9243	Ausschöpf. der kurzfristigen Kapitaldienstgr.	%	101	54	232	152	89
9270	Eigenkapitalquote	%	42	68	3	27	56
0490	Eigenkapitalveränderung	€ / ha GG	164	2.141	-11.527	1.243	-42
0885	Bereinigte Eigenkapitalveränderung	€ / ha GG	803	7.224	-17.940	-2.997	850
9238	Bereinigte Eigenkapitalveränderung	€ / AK	549	15.458	-4.909	-2.151	518
Unternehmerfamilie							
9502	Gesamteinkommen	€ / Betrieb	81.724	277.680	-28.408	51.276	45.739
9503	Verfügbares Einkommen	€ / Betrieb	44.220	159.918	-35.327	26.006	29.158
3210	Entnahmen Lebenshaltung	€ / Betrieb	27.652	33.757	23.680	26.368	23.207
3395	Nettoentnahmen	€ / nAK	59.581	212.519	5.788	33.835	29.629

Wirtschaftsgebiete (WG)

Einzelunternehmen im Haupterwerb

Ackerbaubetriebe

- WG 1 - 3: Gesamt und spez. Getreidebaubetriebe
- WG 2: LF-Gruppen

Futterbaubetriebe

- WG 2 - 3: Gesamt und spez. Milchviehbetriebe
- WG 3: Spez. Milchviehbetriebe untergliedert nach Bestandsgröße Milchkühe und nach LF-Gruppen

Verbundbetriebe

- WG 1 - 3: Gesamt und Milchviehverbundbetriebe

Futterbau / Verbundbetriebe

- WG 2 - 3: Gemeinsame Gruppe spez. Milchvieh- und Milchviehverbundbetriebe

Personengesellschaften

Ackerbaubetriebe / Futterbau

- WG 2 - 3: Spez. Getreidebau- und Milchviehbetriebe

Futterbau / Verbundbetriebe

- WG 2 - 3: Gemeinsame Gruppe spez. Milchvieh- und Milchviehverbundbetriebe

Juristische Personen

Ackerbaubetriebe

- WG 2 - 3: Gesamt

Futterbaubetriebe

- WG 1 - 3: Gesamt und spez. Milchviehbetriebe

Verbundbetriebe

- WG 1 - 3: Gesamt und Milchviehverbundbetriebe

Futterbau / Verbundbetriebe

- WG 1 - 3: Gemeinsame Gruppe spez. Milchvieh- und Milchviehverbundbetriebe

Ackerbaubetriebe insgesamt und spez. Getreidebaubetriebe in den Wirtschaftsgebieten (WG 1 - 3) ¹⁾

Blatt 1 von 4

Kenn- zahl	Bezeichnung	Maß- einheit	Ackerbaubetriebe			Spez. Getreidebaubetriebe		
			WG 1	WG 2	WG 3	WG 1	WG 2	WG 3
0001	Betriebe	Anzahl	7	53	18	5	45	14
Faktorausstattung								
1006	Wirtschaftliche Betriebsgröße	€ / ha LF	904	1.338	1.047	862	1.155	1.073
1030	Landw. genutzte Fläche (LF)	ha / Betrieb	181,9	203,0	201,6	206,5	217,2	229,1
1033	dar. zugepachtete LF (Netto)	ha / Betrieb	125,0	124,1	128,9	150,6	133,3	142,7
1150	Ackerfläche	% LF	87,1	89,9	82,6	89,4	89,7	87,3
1160	Dauergrünland	% LF	12,9	10,1	16,8	10,6	10,2	12,1
1056	Ertragsmesszahl	EMZ / a	30	51	34	30	50	34
1110	Arbeitskräfte insgesamt	AK / Betrieb	1,65	1,83	1,74	1,71	1,84	1,75
1113	dar. Familienarbeitskräfte	FAK / Betrieb	1,43	1,12	1,46	1,51	1,16	1,46
1120	Nicht entlohnte Arbeitskräfte	nAK / Betrieb	1,43	1,01	1,29	1,51	1,04	1,24
1114	AK-Besatz	AK / 100 ha LF	0,91	0,90	0,87	0,83	0,85	0,76
1130	Lohnansatz	€ / Betrieb	48.562	36.208	44.420	50.944	37.300	43.422
Produktionsstruktur								
1151	Ackerfläche (Anfang des Jahres)	ha AF / Betrieb	161,6	182,9	168,4	185,2	195,5	202,5
1210	dar. Getreide (ohne Körnermais)	% AF	60,1	64,3	64,6	59,0	65,5	65,0
1230	dar. Ölfrüchte, Hülsenfr., Faserpflanzen	% AF	12,8	20,2	24,0	12,2	21,0	24,4
1237	dar. Winterraps	% AF	8,6	17,8	21,0	9,5	18,4	21,4
1240	dar. Kartoffeln	% AF	0,6	0,6	0,2	0,4	0,1	0,1
1250	dar. Zuckerrüben	% AF	1,8	2,8	0,5	2,2	2,8	0,6
1271	dar. Silomais	% AF	2,6	3,3	0,6	3,1	3,2	0,6
1275	dar. sonst. Ackerfutter	% AF	6,6	1,2	3,0	5,6	0,9	2,6
1284	dar. nachwachs. Rohstoffe / Energiepflanzen	% AF	0,0	0,6	0,0	0,0	0,7	0,0
1300	Viehbesatz	VE / 100 ha LF	8,3	8,1	7,9	5,7	8,2	5,4
1330	dar. Rinder	VE / 100 ha LF	8,1	6,7	6,8	5,4	6,9	4,9
1335	dar. Milchkühe	VE / 100 ha LF	0,0	0,0	0,0	0,0	0,0	0,0
1336	dar. Mutter- und Ammenkühe	VE / 100 ha LF	5,5	3,6	4,4	3,3	3,8	3,2
1339	dar. Jung- und Mastvieh	VE / 100 ha LF	1,7	2,2	1,8	1,3	2,2	1,2
1350	dar. Schweine	VE / 100 ha LF	0,0	0,4	0,4	0,0	0,4	0,4
1351	dar. Mastschweine und Läufer	VE / 100 ha LF	0,0	0,4	0,4	0,0	0,3	0,4
1352	dar. Zuchtsauen	VE / 100 ha LF	0,0	0,0	0,0	0,0	0,0	0,0
1340	dar. Schafe	VE / 100 ha LF	0,0	0,1	0,5	0,0	0,1	0,0
1320	dar. Pferde	VE / 100 ha LF	0,0	0,2	0,0	0,0	0,2	0,0
1391	Rauhfuttermittelverzehr	GV / Betrieb	15,0	14,8	14,8	11,7	16,2	11,2
Erträge, Leistungen, Preise								
1411	Getreide (ohne Körnermais)	dt / ha	40	70	57	42	70	56
1420	dar. Weizen	dt / ha	47	72	62	48	72	60
1426	dar. Wintergerste	dt / ha	47	73	68	48	73	68
1427	dar. Sommergerste	dt / ha	75	50	38	75	50	38
1433	dar. Roggen	dt / ha	35	55	64	37	55	64
1434	dar. Triticale	dt / ha	30	62	57	31	61	57
1465	Raps	dt / ha	17	34	37	17	35	37
1472	Kartoffeln	dt / ha	138	210	284	137	215	170
1473	Zuckerrüben	dt / ha	663	675	611	663	685	611
1631	Milchleistung (4 % Fett)	kg / Kuh						
1632	Milchleistung (nat. Fettgehalt)	kg / Kuh						
1612	Lebend geborene Ferkel	Ferkel / Sau		6				
1511	Getreideerlös insges.(netto; o. Körnermais)	€ / dt	15,18	15,93	15,47	15,29	15,71	15,34
1520	Weizenerlös (netto)	€ / dt	15,99	16,80	15,93	16,06	16,49	15,66
1526	Wintergersteerlös (netto)	€ / dt	14,12	14,45	14,64	14,11	14,38	14,67
1527	Sommergersteerlös (netto)	€ / dt		16,91	16,17		16,91	16,17
1533	Roggenerlös (netto)	€ / dt	15,98	14,41	14,38	16,56	14,38	14,07
1534	Triticaleerlös (netto)	€ / dt	14,43	14,38	14,81	13,64	14,38	14,81
1565	Rapselerlös (netto)	€ / dt	34,27	37,54	38,26	33,99	37,34	38,28
1572	Kartoffelerlös (netto)	€ / dt	29,85	27,27	22,05	38,08	23,79	39,61
1573	Zuckerrübenelerlös (netto)	€ / dt	2,36	2,47	2,08	2,36	2,48	2,08
1731	Milcherlös (netto bei 4 % Fett)	€ / dt						
1732	Milcherlös (netto bei nat. Fettgehalt)	€ / dt						

1) WG 1 = Sächsische Heide- und Teichlandschaft
WG 2 = Sächsisches Lößgebiet
WG 3 = Sächs. Mittelgebirge und Vorland

Ackerbaubetriebe insgesamt und spez. Getreidebaubetriebe in den Wirtschaftsgebieten (WG 1 - 3) ¹⁾

Blatt 2 von 4

Kenn- zahl	Bezeichnung	Maß- einheit	Ackerbaubetriebe			Spez. Getreidebaubetriebe		
			WG 1	WG 2	WG 3	WG 1	WG 2	WG 3
0001	Betriebe	Anzahl	7	53	18	5	45	14
Bilanz								
2000	Summe Aktiva (Bilanzvermögen)	€ / Betrieb	533.437	971.768	655.966	566.602	981.799	772.424
2000	Summe Aktiva (Bilanzvermögen)	€ / ha LF	2.933	4.788	3.254	2.744	4.520	3.372
2100	Sachanlagen gesamt	€ / ha LF	2.407	3.790	2.604	2.230	3.589	2.731
2111	dar. Boden	€ / ha LF	1.246	2.461	1.553	1.280	2.389	1.673
2115	dar. Gebäude, baul. Anlagen	€ / ha LF	304	345	183	206	306	178
2120	dar. techn. Anlagen u. Maschinen	€ / ha LF	715	731	824	578	716	837
2130	dar. andere Anlagen insges.	€ / ha LF	31	50	27	29	50	24
2160	dar. Anlagen im Bau, Anzahlungen	€ / ha LF	89	197	11	110	120	13
2200	Finanzanlagen	€ / ha LF	26	72	6	29	67	6
2211	dar. Anteile an verbund. Untern.	€ / ha LF	0	0	0	0	0	0
2213	dar. Beteiligungen	€ / ha LF	26	71	6	29	67	6
2300	Tiervermögen	€ / ha LF	53	44	48	36	45	33
2320	dar. Rinder	€ / ha LF	52	39	44	35	40	31
2330	dar. Schweine	€ / ha LF	0	1	1	0	1	1
2400	Umlaufvermögen (ohne Tiere)	€ / ha LF	436	857	567	439	793	571
2410	dav. Vorräte	€ / ha LF	349	449	403	350	425	421
2412	dar. Feldinventar	€ / ha LF	345	429	370	346	406	389
2420	dav. Finanzumlaufvermögen	€ / ha LF	88	411	164	89	371	150
2431	dar. Forderungen aus Liefer. u. Leist.	€ / ha LF	6	78	36	7	51	38
2450	dar. Bank, Kasse	€ / ha LF	28	227	75	25	226	62
9041	Eigenkapital (+ 50% Sonderposten)	€ / ha LF	2.019	3.553	2.328	1.985	3.549	2.438
3600	dar. Geschäftsguth., gez. Kapital	€ / ha LF	0	0	0	0	0	0
3140	Sonderposten gesamt	€ / ha LF	39	46	61	48	35	35
3400	Rückstellungen	€ / ha LF	51	66	17	51	69	15
3500	Verbindlichkeiten	€ / ha LF	839	1.136	873	677	875	894
3510	dar. geg. Kreditinstituten	€ / ha LF	799	870	760	648	727	771
3521	dar. aus Lieferungen u. Leistungen	€ / ha LF	25	170	64	29	121	67
9280	Anlagenintensität	%	70	59	63	67	59	64
9281	Veralterungsgrad abnutzbares Anlagenverm.	%	73	72	72	73	73	71
9292	Fremdkapitaldeckung II	%	141	144	163	151	175	162
Investitionen, Finanzierung								
8300	Bruttoinvestitionen	€ / ha LF	100	423	264	49	387	271
8231	Zugang Boden	€ / ha LF	0	34	15	0	37	17
8232	Zugang Wirtschaftsgeb.u.baul. Anl.	€ / ha LF	0	7	2	0	6	2
8251	Zugang Anlagen im Bau, Anzahlung	€ / ha LF	13	151	16	16	105	18
8241	Zugang techn. Anlagen u. Masch.	€ / ha LF	90	229	232	25	239	235
2800	Veränderung Tiervermögen	€ / ha LF	-6	-12	-3	-3	-12	-3
8400	Nettoinvestitionen	€ / ha LF	-117	78	47	-138	35	50
8401	Nettoinvestitionen	€ / AK	-12.927	8.641	5.459	-16.629	4.080	6.564
8404	Veränderung Sachanlageverm. (o. Boden)	%	-9	7	4	-13	4	4
9314	Nettoverbindlichkeiten	€ / ha LF	752	724	709	589	504	744
9315	Veränd. Nettoverbindlichkeiten	€ / ha LF	-111	-62	-49	-157	-115	-62
9318	Tilg. von Verbindlichkeiten gesamt	€ / ha LF	141	283	174	134	290	165
2920	Veränd. Finanzumlaufvermögen	€ / ha LF	-36	52	-71	-46	63	-68
3822	Veränderung Sonder-AfA	€ / ha LF	-5	-8	0	-6	-9	0

1) WG 1 = Sächsische Heide- und Teichlandschaft
WG 2 = Sächsisches Lößgebiet
WG 3 = Sächs. Mittelgebirge und Vorland

Ackerbaubetriebe insgesamt und spez. Getreidebaubetriebe in den Wirtschaftsgebieten (WG 1 - 3) ¹⁾

Blatt 3 von 4

Kenn- zahl	Bezeichnung	Maß- einheit	Ackerbaubetriebe			Spez. Getreidebaubetriebe		
			WG 1	WG 2	WG 3	WG 1	WG 2	WG 3
0001	Betriebe	Anzahl	7	53	18	5	45	14
Gewinn- und Verlustrechnung								
Ertrag								
4010	Umsatzerlöse	€ / ha LF	528	1.206	866	529	1.101	886
4100	dar. landwirtschaftl. Pflanzenprod.	€ / ha LF	438	1.085	767	455	987	796
4112	dar. Getreide (ohne Körnermais)	€ / ha LF	314	638	471	325	641	490
4120	dar. Ölf., Hülsenfr., Faserpfl.	€ / ha LF	53	229	257	56	240	275
4130	dar. Kartoffeln	€ / ha LF	15	28	5	15	6	3
4140	dar. Zuckerrüben	€ / ha LF	25	43	6	30	42	7
4173	dar. nachwachs. Rohstoffe / Energiepfl.	€ / ha LF	0	5	0	0	5	0
4200	dar. Tierproduktion	€ / ha LF	32	64	39	24	63	32
4220	dar. Rinder	€ / ha LF	31	46	26	23	44	21
4230	dar. Milch	€ / ha LF	0	0	0	0	0	0
4240	dar. Schweine	€ / ha LF	0	4	5	0	4	6
4260	dar. Geflügel, Eier	€ / ha LF	0	7	4	0	7	5
4300	dar. Obst, Weinbau	€ / ha LF	0	0	0	0	0	0
4360	dar. Nebenbetr., Handel, Dienstleist.	€ / ha LF	50	54	56	40	48	55
4378	dar. Mieten u. Pachten	€ / ha LF	6	12	16	4	11	18
4379	dar. zeitraumzugehörige Ust.	€ / ha LF	0	0	0	0	0	0
4368	dar. Lohnarbeit, Masch.miete	€ / ha LF	8	37	23	9	33	25
4400	Bestandsveränderungen	€ / ha LF	-3	-14	-8	9	-15	-3
4500	Sonst. betr. Erträge	€ / ha LF	454	705	496	432	692	471
4510	dar. Zulagen u. Zuschüsse	€ / ha LF	440	347	415	420	327	389
4660	dar. betriebsbezogene Zahlungen	€ / ha LF	423	310	395	404	304	374
4670	dar. EU-Direktzahlungen (bis WJ 14/15 Betriebsprämie)	€ / ha LF	273	272	274	267	272	273
4671	dar. Basisprämie - gültig ab WJ 15/16	€ / ha LF	176	175	176	173	175	176
4672	dar. Greening-Prämie - gültig ab WJ 15/16	€ / ha LF	86	85	86	85	85	86
4673	dar. Umverteilungsprämie - gültig ab WJ 15/16	€ / ha LF	11	10	10	10	9	9
4674	dar. Förderung für Junglandwirte - gültig ab WJ 15/16	€ / ha LF	0	2	2	0	2	2
4680	dar. Ausgleichszulage	€ / ha LF	63	1	32	65	1	33
4690	dar. für umweltger. Agrarprod.	€ / ha LF	78	33	87	69	29	67
4698	dar. sonstige Zuschüsse	€ / ha LF	2	0	0	2	0	0
4520	dar. aufwandsbezogene Zahlungen	€ / ha LF	15	36	20	14	22	16
4560	dar. Agrardieselerstattung	€ / ha LF	15	19	15	14	19	15
4550	dar. Investitionszuschüsse	€ / ha LF	0	16	4	0	3	0
4900	dar. zeitraumfremde Erträge	€ / ha LF	9	291	58	7	306	63
Aufwand								
5100	Materialaufwand	€ / ha LF	343	597	481	348	557	494
5110	dar. Pflanzenproduktion	€ / ha LF	179	375	271	196	358	284
5111	dar. Saat- u. Pflanzgut	€ / ha LF	53	91	60	60	75	61
5112	dar. Düngemittel	€ / ha LF	68	154	110	74	153	118
5113	dar. Pflanzenschutz	€ / ha LF	51	106	87	57	107	93
5210	dar. Tierproduktion	€ / ha LF	5	21	14	4	21	11
5211	dar. Tierzukauf	€ / ha LF	0	6	3	0	6	4
5280	dar. Futtermittelzukauf	€ / ha LF	1	6	5	1	6	5
5292	dar. Tierarzt	€ / ha LF	1	3	2	1	3	1
5293	dar. Besamung	€ / ha LF	0	0	0	0	0	0
5294	dar. sonst. bezogene Leist. Tierprod.	€ / ha LF	0	3	2	0	3	1
5330	dar. Nebenbetr., Handel, Dienstleist.	€ / ha LF	22	3	5	27	2	3
5350	dar. sonst. Materialaufwand	€ / ha LF	136	197	188	118	174	192
5352	dar. Heizmat., Strom	€ / ha LF	4	8	7	3	6	6
5354	dar. Wasser, Abwasser	€ / ha LF	1	2	2	1	1	1
5355	dar. Treib- u. Schmierstoffe	€ / ha LF	71	95	78	63	92	80
5357	dar. Lohnarbeit, Masch.miete	€ / ha LF	46	91	96	45	74	100

1) WG 1 = Sächsische Heide- und Teichlandschaft
WG 2 = Sächsisches Lößgebiet
WG 3 = Sächs. Mittelgebirge und Vorland

Ackerbaubetriebe insgesamt und spez. Getreidebaubetriebe in den Wirtschaftsgebieten (WG 1 - 3) ¹⁾

Blatt 4 von 4

Kenn- zahl	Bezeichnung	Maß- einheit	Ackerbaubetriebe			Spez. Getreidebaubetriebe		
			WG 1	WG 2	WG 3	WG 1	WG 2	WG 3
0001	Betriebe	Anzahl	7	53	18	5	45	14
Aufwand								
5500	Personalaufwand (ohne BUV)	€ / ha LF	23	113	57	22	100	55
5501	Personalaufwand (ohne BUV)	€ / eAK	19.593	27.714	25.105	22.308	26.970	24.926
5600	Betriebswirtschaftliche AfA	€ / ha LF	218	235	196	187	233	199
5636	dar. Wirtschaftsgeb. u. baul. Anl.	€ / ha LF	30	27	24	19	25	24
5642	dar. Maschinen u. Geräte	€ / ha LF	174	178	154	154	179	157
5641	dar. Betriebsvorrichtungen	€ / ha LF	1	8	3	2	8	3
5700	Sonst. betriebl. Aufwand	€ / ha LF	245	420	299	232	392	288
5710	dar. Unterhaltung	€ / ha LF	54	122	103	46	118	98
5715	dar. Gebäude u. baul. Anlagen	€ / ha LF	3	23	36	2	20	33
5720	dar. techn. Anl., Masch., Fuhrp.	€ / ha LF	51	98	67	44	97	66
5730	dar. Betriebsversicherung	€ / ha LF	53	60	50	46	58	48
5731	dar. betriebliche Unfallversicherung	€ / ha LF	11	11	11	9	10	10
5742	dar. Pachten	€ / ha LF	96	146	98	106	144	101
5765	Pachtpreis / ha Pachtfläche	€ / ha	138	234	148	144	231	154
5764	dar. zeitraumzugehörige Vorsteuer	€ / ha LF	0	6	0	0	3	0
5770	dar. zeitraumfremder Aufwand	€ / ha LF	0	24	6	0	25	6
Unternehmensergebnis								
6000	Betriebsergebnis	€ / ha LF	151	533	321	182	496	319
4000	Betriebliche Erträge	€ / ha LF	980	1.898	1.354	970	1.778	1.354
5000	Betriebliche Aufwendungen	€ / ha LF	828	1.365	1.033	788	1.282	1.035
7000	Finanzergebnis	€ / ha LF	-11	-27	-15	-10	-25	-16
7230	dar. Zinsaufwand	€ / ha LF	13	29	16	12	27	16
7800	Steuern vom Einkommen u. Ertrag	€ / ha LF	0	0	0	0	0	0
7900	Sonstige Steuern	€ / ha LF	12	15	13	11	14	14
7910	Unternehmensertrag	€ / ha LF	981	1.899	1.354	971	1.780	1.354
7920	Unternehmensaufwand vor Steuern	€ / ha LF	853	1.408	1.061	811	1.323	1.065
Rentabilität								
9000	Gewinn/Jahresübersch. vor Steuern	€ / Betrieb	23.225	99.670	58.987	33.102	99.228	66.275
9000	Gewinn/Jahresübersch. vor Steuern	€ / ha LF	128	491	293	160	457	289
9004	Ordentliches Ergebnis	€ / Betrieb	21.508	45.632	48.500	31.698	38.214	53.223
9004	Ordentliches Ergebnis	€ / ha LF	118	225	241	153	176	232
9006	Gewinn + Personalaufwand (ohne BUV)	€ / AK	16.649	66.825	40.411	21.915	65.650	45.110
9007	Ordentliches Ergeb. + Personalaufw. (o. BUV)	€ / AK	15.607	37.369	34.398	21.096	32.550	37.643
9008	Ordentliches Ergeb. + Personalaufw. (o. BUV)	€ / ha LF	141	338	298	175	276	287
9071	Betriebseinkommen	€ / ha LF	256	518	413	295	452	405
9073	Relative Faktorentlohnung	%	54,1	85,3	86,7	64,9	78,0	90,0
9103	Ordentliche Rentabilitätsrate	%	-15,2	2,4	1,5	-9,6	0,2	3,2
9120	Gesamtkapitalrentabilität	%	-4,6	1,6	1,1	-3,0	0,7	1,7
9131	Eigenkapitalrentabilität (ohne Boden)	%	0,0	0,0	0,0	0,0	0,0	0,0
Liquidität / Stabilität								
9601	Liquidität 1. Grades	%	25	90	45	19	112	37
9221	Cashflow I	€ / ha LF	340	837	507	332	797	510
9223	Cashflow III (zur Neufinanzierung verfügbar)	€ / ha LF	79	218	143	71	229	170
9240	Kapitaldienst	€ / ha LF	153	312	190	145	317	181
9231	Langfristige Kapitaldienstgrenze	€ / ha LF	4	79	46	29	49	64
9232	Mittelfristige Kapitaldienstgrenze	€ / ha LF	34	106	70	49	74	88
9233	Kurzfristige Kapitaldienstgrenze	€ / ha LF	221	314	242	216	282	263
9241	Ausschöpf. d. langfr. Kapitaldienstgr.	%	3.920	395	413	492	648	283
9242	Ausschöpf. d. mittelfr. Kapitaldienstgr.	%	446	293	272	299	429	206
9243	Ausschöpf. d. kurzfr. Kapitaldienstgr.	%	69	99	78	67	113	69
9270	Eigenkapitalquote	%	69	74	72	72	79	72
9230	Eigenkapitalveränderung	€ / ha LF	-1	143	92	25	160	107
9239	Bereinigte Eigenkapitalveränderung	€ / ha LF	-9	50	30	18	22	48
9238	Bereinigte Eigenkapitalveränderung	€ / AK	-957	5.521	3.510	2.162	2.577	6.303
Unternehmerfamilie								
9502	Gesamteinkommen	€ / Betrieb	23.636	103.330	59.856	33.676	103.301	67.270
9503	Verfügbares Einkommen	€ / Betrieb	5	77.286	33.525	5.216	78.210	37.278
3210	Entnahmen Lebenshaltung	€ / Betrieb	19.774	23.487	21.224	16.183	22.953	20.140
3395	Nettoentnahmen	€ / nAK	15.891	70.300	31.341	17.955	60.787	33.258

1) WG 1 = Sächsische Heide- und Teichlandschaft
WG 2 = Sächsisches Lößgebiet
WG 3 = Sächs. Mittelgebirge und Vorland

**Ackerbaubetriebe insgesamt und spezialisierte Getreidebaubetriebe
untergliedert nach Betriebsgröße (LF-Gruppen) im Wirtschaftsgebiet 2 (Sächsisches Lößgebiet)**

Blatt 1 von 4

Kenn- zahl	Bezeichnung	Maß- einheit	Ackerbaubetriebe				Spez. Getreidebaubetriebe			
			Alle	bis 100 ha LF	>100-200 ha LF	>200 ha LF	Alle	bis 100 ha LF	>100-200 ha LF	>200 ha LF
0001	Betriebe	Anzahl	53	13	11	29	45	9	9	27
Faktorausstattung										
1006	Wirtschaftliche Betriebsgröße	€ / ha LF	1.338	2.546	1.190	1.234	1.155	1.200	1.162	1.151
1030	Landw. genutzte Fläche (LF)	ha / Betrieb	203,0	69,3	141,8	286,1	217,2	65,3	145,4	291,8
1033	dar. zugepachtete LF (Netto)	ha / Betrieb	124,1	36,7	96,8	173,6	133,3	37,5	106,3	174,2
1150	Ackerfläche	% LF	89,9	89,3	88,8	90,2	89,7	91,3	87,7	90,0
1160	Dauergrünland	% LF	10,1	10,6	11,2	9,8	10,2	8,5	12,3	10,0
1056	Ertragsmesszahl	EMZ / a	51	49	50	51	50	47	47	51
1110	Arbeitskräfte insgesamt	AK / Betrieb	1,83	1,43	1,49	2,14	1,84	1,02	1,54	2,22
1113	dar. Familienarbeitskräfte	FAK / Betrieb	1,12	0,94	1,06	1,22	1,16	0,91	1,05	1,29
1120	Nicht entlohnte Arbeitskräfte	nAK / Betrieb	1,01	0,94	0,99	1,04	1,04	0,91	0,98	1,10
1114	AK-Besatz	AK / 100 ha LF	0,90	2,07	1,05	0,75	0,85	1,56	1,06	0,76
1130	Lohnansatz	€ / Betrieb	36.208	32.882	35.006	38.155	37.300	31.759	34.357	40.128
Produktionsstruktur										
1151	Ackerfläche (Anfang des Jahres)	ha AF / Betrieb	182,9	61,5	125,7	259,1	195,5	59,1	127,4	263,7
1210	dar. Getreide (ohne Körnermais)	% AF	64,3	62,6	66,4	64,1	65,5	73,3	67,4	64,7
1230	dar. Ölfrüchte, Hülsenfr., Faserpflanzen	% AF	20,2	13,1	18,6	21,3	21,0	13,2	19,1	21,8
1237	dar. Winterraps	% AF	17,8	12,5	17,3	18,5	18,4	13,2	18,4	18,8
1240	dar. Kartoffeln	% AF	0,6	0,2	0,1	0,7	0,1	0,2	0,1	0,1
1250	dar. Zuckerrüben	% AF	2,8	3,4	2,8	2,8	2,8	3,7	1,3	2,9
1271	dar. Silomais	% AF	3,3	2,8	4,0	3,2	3,2	2,8	3,4	3,2
1275	dar. sonst. Ackerfutter	% AF	1,2	2,3	0,9	1,1	0,9	1,2	1,1	0,9
1284	dar. nachwachs. Rohstoffe / Energiepflanzen	% AF	0,6	0,0	0,1	0,8	0,7	0,0	0,0	0,9
1300	Viehbesatz	VE / 100 ha LF	8,1	11,2	10,9	7,2	8,2	12,6	10,5	7,5
1330	dar. Rinder	VE / 100 ha LF	6,7	9,6	8,0	6,2	6,9	11,8	7,1	6,5
1335	dar. Milchkühe	VE / 100 ha LF	0,0	0,0	0,0	0,0	0,0	0,0	0,0	0,0
1336	dar. Mutter- und Ammenkühe	VE / 100 ha LF	3,6	3,5	4,8	3,5	3,8	5,4	4,3	3,6
1339	dar. Jung- und Mastvieh	VE / 100 ha LF	2,2	3,7	2,4	2,0	2,2	3,3	2,0	2,1
1350	dar. Schweine	VE / 100 ha LF	0,4	1,0	2,4	0,0	0,4	0,4	2,9	0,0
1351	dar. Mastschweine und Läufer	VE / 100 ha LF	0,4	0,7	2,0	0,0	0,3	0,4	2,4	0,0
1352	dar. Zuchtsauen	VE / 100 ha LF	0,0	0,1	0,0	0,0	0,0	0,0	0,0	0,0
1340	dar. Schafe	VE / 100 ha LF	0,1	0,0	0,0	0,1	0,1	0,0	0,0	0,1
1320	dar. Pferde	VE / 100 ha LF	0,2	0,1	0,3	0,2	0,2	0,0	0,3	0,2
1391	Rauhfutterverzehr	GV / Betrieb	14,8	6,7	13,8	18,8	16,2	7,7	13,3	20,1
Erträge, Leistungen, Preise										
1411	Getreide (ohne Körnermais)	dt / ha	70	63	71	70	70	64	69	71
1420	dar. Weizen	dt / ha	72	62	71	73	72	61	67	74
1426	dar. Wintergerste	dt / ha	73	71	75	72	73	76	75	72
1427	dar. Sommergerste	dt / ha	50	45	48	51	50	45	48	51
1433	dar. Roggen	dt / ha	55	68	68	52	55	68	68	53
1434	dar. Triticale	dt / ha	62	64		61	61	63		61
1465	Raps	dt / ha	34	24	32	35	35	25	31	36
1472	Kartoffeln	dt / ha	210	263	106	210	215	322	106	218
1473	Zuckerrüben	dt / ha	675	626	688	679	685	708	735	679
1631	Milchleistung (4 % Fett)	kg / Kuh								
1632	Milchleistung (nat. Fettgehalt)	kg / Kuh								
1612	Lebend geborene Ferkel	Ferkel / Sau	6	10	0					
1511	Getreideerlös insges.(netto; o. Körnermais)	€ / dt	15,93	15,28	15,87	16,01	15,71	14,94	15,61	15,79
1520	Weizenerlös (netto)	€ / dt	16,80	16,00	16,37	16,96	16,49	15,71	16,34	16,58
1526	Wintergersteerlös (netto)	€ / dt	14,45	14,12	15,05	14,36	14,38	14,11	14,34	14,41
1527	Sommergersteerlös (netto)	€ / dt	16,91	13,56	15,41	17,10	16,91	13,56	15,41	17,10
1533	Roggenerlös (netto)	€ / dt	14,41	13,65	17,19	14,29	14,38	13,65	17,19	14,25
1534	Triticaleerlös (netto)	€ / dt	14,38	13,76		14,60	14,38	13,76		14,60
1565	Rapselerlös (netto)	€ / dt	37,54	36,27	36,94	37,69	37,34	36,51	36,67	37,47
1572	Kartoffelerlös (netto)	€ / dt	27,27	55,77	8,41	26,83	23,79	63,32	8,41	23,92
1573	Zuckerrübenerlös (netto)	€ / dt	2,47	2,70	2,44	2,45	2,48	2,68	2,64	2,45
1731	Milcherlös (netto bei 4 % Fett)	€ / dt								
1732	Milcherlös (netto bei nat. Fettgehalt)	€ / dt								

**Ackerbaubetriebe insgesamt und spezialisierte Getreidebaubetriebe
untergliedert nach Betriebsgröße (LF-Gruppen) im Wirtschaftsgebiet 2 (Sächsisches Lößgebiet)**

Blatt 2 von 4

Kenn- zahl	Bezeichnung	Maß- einheit	Ackerbaubetriebe				Spez. Getreidebaubetriebe			
			Alle	bis 100 ha LF	>100-200 ha LF	>200 ha LF	Alle	bis 100 ha LF	>100-200 ha LF	>200 ha LF
0001	Betriebe	Anzahl	53	13	11	29	45	9	9	27
Bilanz										
2000	Summe Aktiva (Bilanzvermögen)	€/ Betrieb	971.768	455.949	587.260	1.348.844	981.799	371.639	560.837	1.325.506
2000	Summe Aktiva (Bilanzvermögen)	€/ ha LF	4.788	6.580	4.142	4.715	4.520	5.689	3.857	4.543
2100	Sachanlagen gesamt	€/ ha LF	3.790	5.354	3.099	3.750	3.589	4.757	2.837	3.627
2111	dar. Boden	€/ ha LF	2.461	3.308	1.793	2.494	2.389	2.885	1.465	2.505
2115	dar. Gebäude, baul. Anlagen	€/ ha LF	345	916	374	277	306	965	401	242
2120	dar. techn. Anlagen u. Maschinen	€/ ha LF	731	994	873	675	716	855	909	674
2130	dar. andere Anlagen insges.	€/ ha LF	50	63	38	50	50	39	39	53
2160	dar. Anlagen im Bau, Anzahlungen	€/ ha LF	197	57	17	246	120	1	20	145
2200	Finanzanlagen	€/ ha LF	72	62	87	70	67	75	73	66
2211	dar. Anteile an verbund. Untern.	€/ ha LF	0	0	0	0	0	0	0	0
2213	dar. Beteiligungen	€/ ha LF	71	61	87	69	67	73	73	66
2300	Tiervermögen	€/ ha LF	44	67	57	38	45	79	55	40
2320	dar. Rinder	€/ ha LF	39	62	46	35	40	77	42	37
2330	dar. Schweine	€/ ha LF	1	2	7	0	1	1	8	0
2400	Umlaufvermögen (ohne Tiere)	€/ ha LF	857	1.039	871	835	793	719	865	787
2410	dav. Vorräte	€/ ha LF	449	564	454	435	425	434	446	421
2412	dar. Feldinventar	€/ ha LF	429	546	421	417	406	424	413	403
2420	dav. Finanzumlaufvermögen	€/ ha LF	411	509	417	400	371	336	419	366
2431	dar. Forderungen aus Liefer. u. Leist.	€/ ha LF	78	171	102	63	51	21	121	41
2450	dar. Bank, Kasse	€/ ha LF	227	264	155	236	226	221	134	242
9041	Eigenkapital (+ 50% Sonderposten)	€/ ha LF	3.553	5.610	3.023	3.429	3.549	4.495	2.674	3.623
3600	dar. Geschäftsguth., gez. Kapital	€/ ha LF	0	0	0	0	0	0	0	0
3140	Sonderposten gesamt	€/ ha LF	46	25	40	50	35	38	39	34
3400	Rückstellungen	€/ ha LF	66	48	58	70	69	57	58	71
3500	Verbindlichkeiten	€/ ha LF	1.136	907	1.027	1.181	875	1.113	1.099	820
3510	dar. geg. Kreditinstituten	€/ ha LF	870	746	814	894	727	994	854	686
3521	dar. aus Lieferungen u. Leistungen	€/ ha LF	170	105	200	171	121	111	233	104
9280	Anlagenintensität	%	59	64	59	59	59	69	60	58
9281	Veralterungsgrad abnutzbares Anlagenverm.	%	72	77	73	71	73	80	71	73
9292	Fremdkapitaldeckung II	%	144	233	175	132	175	150	167	180
Investitionen, Finanzierung										
8300	Bruttoinvestitionen	€/ ha LF	423	613	296	426	387	738	351	366
8231	Zugang Boden	€/ ha LF	34	0	0	44	37	0	0	46
8232	Zugang Wirtschaftsgeb.u.baul. Anl.	€/ ha LF	7	16	12	5	6	0	14	5
8251	Zugang Anlagen im Bau, Anzahlung	€/ ha LF	151	201	6	173	105	222	7	112
8241	Zugang techn. Anlagen u. Masch.	€/ ha LF	229	393	260	205	239	505	307	207
2800	Veränderung Tiervermögen	€/ ha LF	-12	-23	-5	-12	-12	-20	-5	-12
8400	Nettoinvestitionen	€/ ha LF	78	327	-88	82	35	510	-52	14
8401	Nettoinvestitionen	€/ AK	8.641	15.825	-8.397	10.990	4.080	32.760	-4.917	1.777
8404	Veränderung Sachanlageverm. (o. Boden)	%	7	23	-6	8	4	42	-3	3
9314	Nettoverbindlichkeiten	€/ ha LF	724	398	610	781	504	777	680	454
9315	Veränd. Nettoverbindlichkeiten	€/ ha LF	-62	509	-114	-115	-115	437	-113	-156
9318	Tilg. von Verbindlichkeiten gesamt	€/ ha LF	283	195	186	310	290	207	200	312
2920	Veränd. Finanzumlaufvermögen	€/ ha LF	52	-309	109	81	63	-37	132	59
3822	Veränderung Sonder-AfA	€/ ha LF	-8	-4	-26	-5	-9	-7	-31	-5

**Ackerbaubetriebe insgesamt und spezialisierte Getreidebaubetriebe
untergliedert nach Betriebsgröße (LF-Gruppen) im Wirtschaftsgebiet 2 (Sächsisches Lößgebiet)**

Blatt 3 von 4

Kenn- zahl	Bezeichnung	Maß- einheit	Ackerbaubetriebe				Spez. Getreidebaubetriebe			
			Alle	bis 100 ha LF	>100-200 ha LF	>200 ha LF	Alle	bis 100 ha LF	>100-200 ha LF	>200 ha LF
0001	Betriebe	Anzahl	53	13	11	29	45	9	9	27
Gewinn- und Verlustrechnung										
Ertrag										
4010	Umsatzerlöse	€/ ha LF	1.206	1.742	1.263	1.137	1.101	935	1.228	1.093
4100	dar. landwirtschaftl. Pflanzenprod.	€/ ha LF	1.085	1.606	1.003	1.044	987	849	960	1.001
4112	dar. Getreide (ohne Körnermais)	€/ ha LF	638	517	655	648	641	623	622	646
4120	dar. Ölfr., Hülsenfr., Faserpfl.	€/ ha LF	229	95	187	251	240	111	187	258
4130	dar. Kartoffeln	€/ ha LF	28	15	1	35	6	4	1	7
4140	dar. Zuckerrüben	€/ ha LF	43	50	42	42	42	63	22	44
4173	dar. nachwachs. Rohstoffe / Energiepfl.	€/ ha LF	5	0	0	6	5	0	0	6
4200	dar. Tierproduktion	€/ ha LF	64	93	100	54	63	60	106	56
4220	dar. Rinder	€/ ha LF	46	75	47	43	44	48	43	44
4230	dar. Milch	€/ ha LF	0	0	0	0	0	0	0	0
4240	dar. Schweine	€/ ha LF	4	7	26	0	4	3	31	0
4260	dar. Geflügel, Eier	€/ ha LF	7	11	0	8	7	8	0	9
4300	dar. Obst, Weinbau	€/ ha LF	0	0	0	0	0	0	0	0
4360	dar. Nebenbetr., Handel, Dienstleist.	€/ ha LF	54	38	160	35	48	22	161	32
4378	dar. Mieten u. Pachten	€/ ha LF	12	3	5	14	11	0	6	13
4379	dar. zeitraumzugehörige Ust.	€/ ha LF	0	0	0	0	0	0	0	0
4368	dar. Lohnarbeit, Masch.miete	€/ ha LF	37	9	153	18	33	3	154	15
4400	Bestandsveränderungen	€/ ha LF	-14	-36	-5	-13	-15	-30	-4	-16
4500	Sonst. betr. Erträge	€/ ha LF	705	760	567	725	692	511	608	720
4510	dar. Zulagen u. Zuschüsse	€/ ha LF	347	371	302	353	327	327	300	331
4660	dar. betriebsbezogene Zahlungen	€/ ha LF	310	341	282	312	304	304	281	308
4670	dar. EU-Direktzahlungen (bis WJ 14/15 Betriebsprämie)	€/ ha LF	272	297	276	269	272	304	273	269
4671	dav. Basisprämie - gültig ab WJ 15/16	€/ ha LF	175	173	170	175	175	173	170	176
4672	dav. Greening-Prämie - gültig ab WJ 15/16	€/ ha LF	85	84	84	86	85	83	83	86
4673	dav. Umverteilungsprämie - gültig ab WJ 15/16	€/ ha LF	10	28	14	7	9	30	14	7
4674	dav. Förderung für Junglandwirte - gültig ab WJ 15/16	€/ ha LF	2	12	8	0	2	18	6	1
4680	dar. Ausgleichszulage	€/ ha LF	1	0	0	2	1	0	0	2
4690	dar. für umweltger. Agrarprod.	€/ ha LF	33	15	6	41	29	0	7	35
4698	dar. sonstige Zuschüsse	€/ ha LF	0	0	1	0	0	0	1	0
4520	dar. aufwandsbezogene Zahlungen	€/ ha LF	36	24	20	40	22	23	19	22
4560	dar. Agrardieselerstattung	€/ ha LF	19	23	20	18	19	21	19	18
4550	dar. Investitionszuschüsse	€/ ha LF	16	0	0	21	3	0	0	4
4900	dar. zeitraumfremde Erträge	€/ ha LF	291	189	130	332	306	59	154	350
Aufwand										
5100	Materialaufwand	€/ ha LF	597	757	645	571	557	597	621	543
5110	dar. Pflanzenproduktion	€/ ha LF	375	449	342	373	358	331	321	366
5111	dar. Saat- u. Pflanzgut	€/ ha LF	91	180	73	85	75	82	66	76
5112	dar. Düngemittel	€/ ha LF	154	138	159	155	153	139	154	154
5113	dar. Pflanzenschutz	€/ ha LF	106	107	96	108	107	101	87	111
5210	dar. Tierproduktion	€/ ha LF	21	25	35	18	21	19	38	18
5211	dar. Tierzukauf	€/ ha LF	6	9	16	4	6	3	18	4
5280	dar. Futtermittelzukauf	€/ ha LF	6	7	9	6	6	5	10	6
5292	dar. Tierarzt	€/ ha LF	3	1	3	3	3	2	3	3
5293	dar. Besamung	€/ ha LF	0	0	0	0	0	0	0	0
5294	dar. sonst. bezogene Leist. Tierprod.	€/ ha LF	3	3	1	4	3	3	2	4
5330	dar. Nebenbetr., Handel, Dienstleist.	€/ ha LF	3	14	0	2	2	8	0	2
5350	dar. sonst. Materialaufwand	€/ ha LF	197	269	267	176	174	239	262	155
5352	dar. Heizmat., Strom	€/ ha LF	8	23	12	6	6	7	10	5
5354	dar. Wasser, Abwasser	€/ ha LF	2	4	2	1	1	1	2	1
5355	dar. Treib- u. Schmierstoffe	€/ ha LF	95	111	111	91	92	105	108	89
5357	dar. Lohnarbeit, Masch.miete	€/ ha LF	91	129	142	78	74	126	141	59

**Ackerbaubetriebe insgesamt und spezialisierte Getreidebaubetriebe
untergliedert nach Betriebsgröße (LF-Gruppen) im Wirtschaftsgebiet 2 (Sächsisches Lößgebiet)**

Blatt 4 von 4

Kenn- zahl	Bezeichnung	Maß- einheit	Ackerbaubetriebe				Spez. Getreidebaubetriebe			
			Alle	bis 100 ha LF	>100-200 ha LF	>200 ha LF	Alle	bis 100 ha LF	>100-200 ha LF	>200 ha LF
0001	Betriebe	Anzahl	53	13	11	29	45	9	9	27
	Aufwand									
5500	Personalaufwand (ohne BUV)	€ / ha LF	113	230	81	106	100	37	90	107
5501	Personalaufwand (ohne BUV)	€ / eAK	27.714	32.267	22.826	27.650	26.970	21.713	23.220	27.773
5600	Betriebswirtschaftliche AfA	€ / ha LF	235	262	297	221	233	213	299	224
5636	dar. Wirtschaftsgeb. u. baul. Anl.	€ / ha LF	27	55	35	23	25	53	38	21
5642	dar. Maschinen u. Geräte	€ / ha LF	178	174	230	169	179	143	231	173
5641	dar. Betriebsvorrichtungen	€ / ha LF	8	8	5	9	8	5	5	9
5700	Sonst. betriebl. Aufwand	€ / ha LF	420	508	424	409	392	429	417	385
5710	dar. Unterhaltung	€ / ha LF	122	106	127	123	118	90	120	120
5715	dar. Gebäude u. baul. Anlagen	€ / ha LF	23	18	28	23	20	12	30	19
5720	dar. techn. Anl., Masch., Fuhrp.	€ / ha LF	98	88	99	99	97	78	90	100
5730	dar. Betriebsversicherung	€ / ha LF	60	80	71	55	58	75	69	55
5731	dar. betriebliche Unfallversicherung	€ / ha LF	11	16	11	10	10	11	11	10
5742	dar. Pachten	€ / ha LF	146	125	160	146	144	122	162	143
5765	Pachtpreis / ha Pachtfläche	€ / ha	234	226	237	234	231	210	225	233
5764	dar. zeitraumzugehörige Vorsteuer	€ / ha LF	6	69	0	0	3	43	0	0
5770	dar. zeitraumfremder Aufwand	€ / ha LF	24	39	12	25	25	29	14	27
	Unternehmensergebnis									
6000	Betriebsergebnis	€ / ha LF	533	709	379	543	496	140	405	538
4000	Betriebliche Erträge	€ / ha LF	1.898	2.466	1.826	1.849	1.778	1.416	1.832	1.796
5000	Betriebliche Aufwendungen	€ / ha LF	1.365	1.757	1.447	1.307	1.282	1.276	1.427	1.259
7000	Finanzergebnis	€ / ha LF	-27	-11	-19	-31	-25	-14	-20	-27
7230	dar. Zinsaufwand	€ / ha LF	29	13	21	32	27	15	23	29
7800	Steuern vom Einkommen u. Ertrag	€ / ha LF	0	0	0	0	0	0	0	0
7900	Sonstige Steuern	€ / ha LF	15	23	12	14	14	21	11	14
7910	Unternehmensertrag	€ / ha LF	1.899	2.467	1.828	1.851	1.780	1.417	1.835	1.798
7920	Unternehmensaufwand vor Steuern	€ / ha LF	1.408	1.792	1.479	1.353	1.323	1.312	1.461	1.301
	Rentabilität									
9000	Gewinn/Jahresübersch. vor Steuern	€ / Betrieb	99.670	46.805	49.455	142.414	99.228	6.895	54.359	144.961
9000	Gewinn/Jahresübersch. vor Steuern	€ / ha LF	491	675	349	498	457	106	374	497
9004	Ordentliches Ergebnis	€ / Betrieb	45.632	36.424	32.734	54.652	38.214	4.907	34.094	50.690
9004	Ordentliches Ergebnis	€ / ha LF	225	526	231	191	176	75	235	174
9006	Gewinn + Personalaufwand (ohne BUV)	€ / AK	66.825	43.739	40.833	80.619	65.650	9.145	43.811	79.337
9007	Ordentliches Ergeb. + Personalaufw. (o. BUV)	€ / AK	37.369	36.499	29.638	39.674	32.550	7.191	30.652	36.865
9008	Ordentliches Ergeb. + Personalaufw. (o. BUV)	€ / ha LF	338	755	312	297	276	112	325	280
9071	Betriebeinkommen	€ / ha LF	518	894	499	480	452	251	514	457
9073	Relative Faktorentlohnung	%	85,3	86,6	77,3	86,8	78,0	31,2	82,8	82,2
9103	Ordentliche Rentabilitätsrate	%	2,4	2,1	-0,9	3,1	0,2	-29,0	-0,1	2,0
9120	Gesamtkapitalrentabilität	%	1,6	1,0	0,1	1,9	0,7	-7,0	0,5	1,4
9131	Eigenkapitalrentabilität (ohne Boden)	%	0,0	0,0	0,0	0,0	0,0	0,0	0,0	0,0
	Liquidität / Stabilität									
9601	Liquidität 1. Grades	%	90	135	50	95	112	101	39	137
9221	Cashflow I	€ / ha LF	837	982	687	850	797	343	726	843
9223	Cashflow III (zur Neufinanzierung verfügbar)	€ / ha LF	218	-55	228	246	229	124	267	230
9240	Kapitaldienst	€ / ha LF	312	207	207	343	317	222	222	340
9231	Langfristige Kapitaldienstgrenze	€ / ha LF	79	162	-3	85	49	-95	13	66
9232	Mittelfristige Kapitaldienstgrenze	€ / ha LF	106	216	32	108	74	-42	51	86
9233	Kurzfristige Kapitaldienstgrenze	€ / ha LF	314	423	295	306	282	118	312	289
9241	Ausschöpf. d. langfr. Kapitaldienstgr.	%	395	128	<Null	401	648	<Null	1.688	518
9242	Ausschöpf. d. mittelfr. Kapitaldienstgr.	%	293	96	641	316	429	<Null	438	394
9243	Ausschöpf. d. kurzfr. Kapitaldienstgr.	%	99	49	70	112	113	188	71	118
9270	Eigenkapitalquote	%	74	85	73	73	79	79	69	80
9230	Eigenkapitalveränderung	€ / ha LF	143	-186	41	198	160	74	82	180
9239	Bereinigte Eigenkapitalveränderung	€ / ha LF	50	149	-23	53	22	-110	-10	37
9238	Bereinigte Eigenkapitalveränderung	€ / AK	5.521	7.204	-2.228	7.065	2.577	-7.055	-899	4.853
	Unternehmerfamilie									
9502	Gesamteinkommen	€ / Betrieb	103.330	50.586	50.689	146.941	103.301	12.138	55.724	149.548
9503	Verfügbares Einkommen	€ / Betrieb	77.286	34.104	30.083	114.549	78.210	5.572	35.257	116.741
3210	Entnahmen Lebenshaltung	€ / Betrieb	23.487	17.213	17.153	28.702	22.953	12.602	16.194	28.657
3395	Nettoentnahmen	€ / nAK	70.300	63.373	41.795	83.327	60.787	2.180	40.621	82.880

Futterbaubetriebe insgesamt
und spezialisierte Milchviehbetriebe in den Wirtschaftsgebieten (WG 2 - 3) ¹⁾

Blatt 1 von 4

Kennzahl	Bezeichnung	Maßeinheit	Futterbaubetriebe □		Spez. Milchviehbetriebe	
			WG 2	WG 3	WG 2	WG 3
0001	Betriebe	Anzahl	10	66	13	54
Faktorausstattung						
1006	Wirtschaftliche Betriebsgröße	€ / ha LF	2.455	2.313	2.363	2.617
1030	Landw. genutzte Fläche (LF)	ha / Betrieb	146,5	139,9	104,7	140,3
1033	dar. zugepachtete LF (Netto)	ha / Betrieb	68,0	89,3	69,4	86,4
1150	Ackerfläche	% LF	64,3	59,3	60,8	67,0
1160	Dauergrünland	% LF	35,7	40,6	39,1	33,0
1056	Ertragsmesszahl	EMZ / a	46	28	29	28
1110	Arbeitskräfte insgesamt	AK / Betrieb	2,89	2,58	1,87	2,79
1113	dar. Familienarbeitskräfte	FAK / Betrieb	1,97	1,80	1,58	1,94
1120	Nicht entlohnte Arbeitskräfte	nAK / Betrieb	1,36	1,51	1,47	1,58
1114	AK-Besatz	AK / 100 ha LF	1,97	1,84	1,78	1,99
1130	Lohnansatz	€ / Betrieb	49.556	50.679	49.404	52.778
Produktionsstruktur						
1151	Ackerfläche (Anfang des Jahres)	ha AF / Betrieb	91,8	82,2	64,5	92,8
1210	dar. Getreide (ohne Körnermais)	% AF	49,7	47,9	51,1	49,4
1230	dar. Ölfrüchte, Hülsenfr., Faserpflanzen	% AF	14,2	9,8	10,9	10,3
1237	dar. Winterraps	% AF	14,2	7,7	7,1	8,0
1240	dar. Kartoffeln	% AF	0,0	0,1	0,2	0,1
1250	dar. Zuckerrüben	% AF	1,9	0,0	0,0	0,0
1271	dar. Silomais	% AF	15,3	16,1	9,9	16,9
1275	dar. sonst. Ackerfutter	% AF	14,7	22,0	22,0	20,2
1284	dar. nachwachs. Rohstoffe / Energiepflanzen	% AF	0,0	0,0	0,0	0,0
1300	Viehbesatz	VE / 100 ha LF	110,3	88,6	85,2	93,1
1330	dar. Rinder	VE / 100 ha LF	110,1	87,7	84,4	92,5
1335	dar. Milchkühe	VE / 100 ha LF	46,0	47,4	49,6	57,3
1336	dar. Mutter- und Ammenkühe	VE / 100 ha LF	22,1	5,8	0,0	0,1
1339	dar. Jung- und Mastvieh	VE / 100 ha LF	33,9	24,6	22,3	25,2
1350	dar. Schweine	VE / 100 ha LF	0,0	0,2	0,1	0,2
1351	dar. Mastschweine und Läufer	VE / 100 ha LF	0,0	0,2	0,1	0,2
1352	dar. Zuchtsauen	VE / 100 ha LF	0,0	0,0	0,0	0,0
1340	dar. Schafe	VE / 100 ha LF	0,1	0,2	0,2	0,1
1320	dar. Pferde	VE / 100 ha LF	0,2	0,3	0,3	0,1
1391	Rauhfuttermittel	GV / Betrieb	161,5	123,3	88,9	130,0
Erträge, Leistungen, Preise						
1411	Getreide (ohne Körnermais)	dt / ha	73	57	54	58
1420	dar. Weizen	dt / ha	73	62	58	62
1426	dar. Wintergerste	dt / ha	77	64	65	64
1427	dar. Sommergerste	dt / ha	9	52	53	53
1433	dar. Roggen	dt / ha		51	47	52
1434	dar. Triticale	dt / ha	50	57	55	61
1465	Raps	dt / ha	38	30	28	30
1472	Kartoffeln	dt / ha		221	206	220
1473	Zuckerrüben	dt / ha	467			
1631	Milchleistung (4 % Fett)	kg / Kuh	9.360	8.954	7.671	8.998
1632	Milchleistung (nat. Fettgehalt)	kg / Kuh	9.346	8.605	7.265	8.647
1612	Lebend geborene Ferkel	Ferkel / Sau		40		
1511	Getreideerlös insges. (netto; o. Körnermais)	€ / dt	15,55	15,92	15,46	15,80
1520	Weizenerlös (netto)	€ / dt	16,01	16,18	16,26	15,88
1526	Wintergersteerlös (netto)	€ / dt	13,65	14,24	14,62	14,23
1527	Sommergersteerlös (netto)	€ / dt	14,00	16,41	14,75	16,35
1533	Roggenerlös (netto)	€ / dt		15,78	16,14	16,08
1534	Triticaleerlös (netto)	€ / dt		13,94	25,00	13,16
1565	Rapselerlös (netto)	€ / dt	45,25	35,69	33,13	35,64
1572	Kartoffelerlös (netto)	€ / dt		62,30	81,68	62,30
1573	Zuckerrübenelerlös (netto)	€ / dt	2,54			
1731	Milcherlös (netto bei 4 % Fett)	€ / dt	32,48	32,32	33,33	32,32
1732	Milcherlös (netto bei nat. Fettgehalt)	€ / dt	32,52	33,62	35,22	33,63

1) WG 1 = Sächsische Heide- und Teichlandschaft
WG 2 = Sächsisches Lößgebiet
WG 3 = Sächs. Mittelgebirge und Vorland

Futterbaubetriebe insgesamt
und spezialisierte Milchviehbetriebe in den Wirtschaftsgebieten (WG 2 - 3) ¹⁾

Blatt 2 von 4

Kenn- zahl	Bezeichnung	Maß- einheit	Futterbaubetriebe		Spez. Milchviehbetriebe	
			WG 2	WG 3	WG 2	WG 3
0001	Betriebe	Anzahl	10	66	13	54
Bilanz						
2000	Summe Aktiva (Bilanzvermögen)	€ / Betrieb	1.070.170	902.745	633.680	1.004.005
2000	Summe Aktiva (Bilanzvermögen)	€ / ha LF	7.303	6.453	6.051	7.158
2100	Sachanlagen gesamt	€ / ha LF	5.504	5.086	4.855	5.720
2111	dar. Boden	€ / ha LF	2.639	2.245	2.513	2.523
2115	dar. Gebäude, baul. Anlagen	€ / ha LF	1.566	1.023	837	1.161
2120	dar. techn. Anlagen u. Maschinen	€ / ha LF	1.230	1.630	1.279	1.836
2130	dar. andere Anlagen insges.	€ / ha LF	36	129	101	143
2160	dar. Anlagen im Bau, Anzahlungen	€ / ha LF	0	35	67	31
2200	Finanzanlagen	€ / ha LF	70	20	17	24
2211	dar. Anteile an verbund. Untern.	€ / ha LF	0	0	0	0
2213	dar. Beteiligungen	€ / ha LF	70	16	9	19
2300	Tiervermögen	€ / ha LF	756	607	596	639
2320	dar. Rinder	€ / ha LF	753	601	591	636
2330	dar. Schweine	€ / ha LF	0	0	0	0
2400	Umlaufvermögen (ohne Tiere)	€ / ha LF	952	721	565	756
2410	dav. Vorräte	€ / ha LF	318	304	316	335
2412	dar. Feldinventar	€ / ha LF	310	266	267	293
2420	dav. Finanzumlaufvermögen	€ / ha LF	633	417	249	421
2431	dar. Forderungen aus Liefer. u. Leist.	€ / ha LF	135	103	92	118
2450	dar. Bank, Kasse	€ / ha LF	452	224	85	206
9041	Eigenkapital (+ 50% Sonderposten)	€ / ha LF	5.734	4.365	4.011	4.921
3600	dar. Geschäftsguth., gez. Kapital	€ / ha LF	0	0	0	0
3140	Sonderposten gesamt	€ / ha LF	310	343	194	411
3400	Rückstellungen	€ / ha LF	46	32	54	35
3500	Verbindlichkeiten	€ / ha LF	1.365	1.865	1.887	1.973
3510	dar. geg. Kreditinstituten	€ / ha LF	1.132	1.522	1.488	1.676
3521	dar. aus Lieferungen u. Leistungen	€ / ha LF	144	161	168	158
9280	Anlagenintensität	%	63	68	66	69
9281	Veralterungsgrad abnutzbares Anlagenverm.	%	62	70	74	70
9292	Fremdkapitaldeckung II	%	195	151	129	154
Investitionen, Finanzierung						
8300	Bruttoinvestitionen	€ / ha LF	321	623	1.036	696
8231	Zugang Boden	€ / ha LF	122	106	443	125
8232	Zugang Wirtschaftsgeb.u.baul. Anl.	€ / ha LF	0	10	60	12
8251	Zugang Anlagen im Bau, Anzahlung	€ / ha LF	45	140	38	166
8241	Zugang techn. Anlagen u. Masch.	€ / ha LF	121	351	487	367
2800	Veränderung Tiervermögen	€ / ha LF	3	-17	9	-14
8400	Nettoinvestitionen	€ / ha LF	-75	129	307	138
8401	Nettoinvestitionen	€ / AK	-3.830	7.000	17.181	6.967
8404	Veränderung Sachanlageverm. (o. Boden)	%	-7	1	6	0
9314	Nettoverbindlichkeiten	€ / ha LF	731	1.448	1.638	1.552
9315	Veränd. Nettoverbindlichkeiten	€ / ha LF	-215	125	242	129
9318	Tilg. von Verbindlichkeiten gesamt	€ / ha LF	240	284	239	304
2920	Veränd. Finanzumlaufvermögen	€ / ha LF	65	-67	-53	-80
3822	Veränderung Sonder-AfA	€ / ha LF	0	-1	0	-2

1) WG 1 = Sächsische Heide- und Teichlandschaft
WG 2 = Sächsisches Lößgebiet
WG 3 = Sächs. Mittelgebirge und Vorland

Futterbaubetriebe insgesamt
und spezialisierte Milchviehbetriebe in den Wirtschaftsgebieten (WG 2 - 3) ¹⁾

Blatt 3 von 4

Kenn- zahl	Bezeichnung	Maß- einheit	Futterbaubetriebe		Spez. Milchviehbetriebe	
			WG 2	WG 3	WG 2	WG 3
0001	Betriebe	Anzahl	10	66	13	54
Gewinn- und Verlustrechnung						
Ertrag						
4010	Umsatzerlöse	€/ ha LF	2.320	1.846	1.567	2.136
4100	dar. landwirtschaftl. Pflanzenprod.	€/ ha LF	438	144	146	162
4112	dar. Getreide (ohne Körnermais)	€/ ha LF	229	83	92	94
4120	dar. Öflr., Hülsenfr., Faserpfl.	€/ ha LF	147	49	46	58
4130	dar. Kartoffeln	€/ ha LF	0	0	2	1
4140	dar. Zuckerrüben	€/ ha LF	14	0	0	0
4173	dar. nachwachs. Rohstoffe / Energiepfl.	€/ ha LF	0	0	0	0
4200	dar. Tierproduktion	€/ ha LF	1.793	1.577	1.373	1.831
4220	dar. Rinder	€/ ha LF	397	201	136	175
4230	dar. Milch	€/ ha LF	1.396	1.359	1.235	1.650
4240	dar. Schweine	€/ ha LF	0	2	0	2
4260	dar. Geflügel, Eier	€/ ha LF	0	2	1	2
4300	dar. Obst, Weinbau	€/ ha LF	0	0	0	0
4360	dar. Nebenbetr., Handel, Dienstleist.	€/ ha LF	90	120	47	139
4378	dar. Mieten u. Pachten	€/ ha LF	35	4	5	5
4379	dar. zeitraumzugehörige Ust.	€/ ha LF	13	0	0	0
4368	dar. Lohnarbeit, Masch.miete	€/ ha LF	22	17	27	18
4400	Bestandsveränderungen	€/ ha LF	9	-13	2	-9
4500	Sonst. betr. Erträge	€/ ha LF	465	575	662	552
4510	dar. Zulagen u. Zuschüsse	€/ ha LF	374	473	503	444
4660	dar. betriebsbezogene Zahlungen	€/ ha LF	340	433	461	399
4670	dar. EU-Direktzahlungen (bis WJ 14/15 Betriebsprämie)	€/ ha LF	271	271	285	275
4671	dav. Basisprämie - gültig ab WJ 15/16	€/ ha LF	180	173	184	176
4672	dav. Greening-Prämie - gültig ab WJ 15/16	€/ ha LF	76	82	82	83
4673	dav. Umverteilungsprämie - gültig ab WJ 15/16	€/ ha LF	12	14	18	14
4674	dav. Förderung für Junglandwirte - gültig ab WJ 15/16	€/ ha LF	3	2	1	2
4680	dar. Ausgleichszulage	€/ ha LF	0	54	54	51
4690	dar. für umweltger. Agrarprod.	€/ ha LF	69	99	116	64
4698	dar. sonstige Zuschüsse	€/ ha LF	0	3	5	3
4520	dar. aufwandsbezogene Zahlungen	€/ ha LF	33	37	40	42
4560	dar. Agrardieselerstattung	€/ ha LF	31	28	26	31
4550	dar. Investitionszuschüsse	€/ ha LF	0	8	14	10
4900	dar. zeitraumfremde Erträge	€/ ha LF	28	34	81	34
Aufwand						
5100	Materialaufwand	€/ ha LF	982	941	824	1.070
5110	dar. Pflanzenproduktion	€/ ha LF	247	204	188	232
5111	dar. Saat- u. Pflanzgut	€/ ha LF	51	62	64	71
5112	dar. Düngemittel	€/ ha LF	75	79	70	93
5113	dar. Pflanzenschutz	€/ ha LF	70	39	30	46
5210	dar. Tierproduktion	€/ ha LF	425	413	326	472
5211	dar. Tierzukauf	€/ ha LF	14	8	4	6
5280	dar. Futtermittelzukauf	€/ ha LF	252	256	210	306
5292	dar. Tierarzt	€/ ha LF	50	52	41	59
5293	dar. Besamung	€/ ha LF	30	23	20	28
5294	dar. sonst. bezogene Leist. Tierprod.	€/ ha LF	30	40	24	38
5330	dar. Nebenbetr., Handel, Dienstleist.	€/ ha LF	22	19	0	23
5350	dar. sonst. Materialaufwand	€/ ha LF	288	304	311	342
5352	dar. Heizmat., Strom	€/ ha LF	40	63	63	73
5354	dar. Wasser, Abwasser	€/ ha LF	15	15	15	17
5355	dar. Treib- u. Schmierstoffe	€/ ha LF	140	138	150	151
5357	dar. Lohnarbeit, Masch.miete	€/ ha LF	89	83	77	96

1) WG 1 = Sächsische Heide- und Teichlandschaft
WG 2 = Sächsisches Lößgebiet
WG 3 = Sächs. Mittelgebirge und Vorland

Futterbaubetriebe insgesamt
und spezialisierte Milchviehbetriebe in den Wirtschaftsgebieten (WG 2 - 3) ¹⁾

Blatt 4 von 4

Kennzahl	Bezeichnung	Maßeinheit	Futterbaubetriebe		Spez. Milchviehbetriebe	
			WG 2	WG 3	WG 2	WG 3
0001	Betriebe	Anzahl	10	66	13	54
Aufwand						
5500	Personalaufwand (ohne BUV)	€ / ha LF	332	223	91	254
5501	Personalaufwand (ohne BUV)	€ / eAK	31.891	29.238	23.736	29.549
5600	Betriebswirtschaftliche AfA	€ / ha LF	383	435	373	489
5636	dar. Wirtschaftsgeb. u. baul. Anl.	€ / ha LF	112	83	70	95
5642	dar. Maschinen u. Geräte	€ / ha LF	199	241	181	267
5641	dar. Betriebsvorrichtungen	€ / ha LF	50	78	89	93
5700	Sonst. betriebl. Aufwand	€ / ha LF	537	454	595	490
5710	dar. Unterhaltung	€ / ha LF	238	192	187	213
5715	dar. Gebäude u. baul. Anlagen	€ / ha LF	77	29	19	30
5720	dar. techn. Anl., Masch., Fuhrp.	€ / ha LF	161	161	167	180
5730	dar. Betriebsversicherung	€ / ha LF	67	85	94	90
5731	dar. betriebliche Unfallversicherung	€ / ha LF	21	23	24	23
5742	dar. Pachten	€ / ha LF	115	70	85	75
5765	Pachtpreis / ha Pachtfläche	€ / ha	200	108	128	120
5764	dar. zeitraumzugehörige Vorsteuer	€ / ha LF	19	8	26	9
5770	dar. zeitraumfremder Aufwand	€ / ha LF	5	15	84	17
Unternehmensergebnis						
6000	Betriebsergebnis	€ / ha LF	559	352	349	376
4000	Betriebliche Erträge	€ / ha LF	2.794	2.407	2.232	2.679
5000	Betriebliche Aufwendungen	€ / ha LF	2.234	2.055	1.882	2.303
7000	Finanzergebnis	€ / ha LF	-1	-52	-33	-58
7230	dar. Zinsaufwand	€ / ha LF	21	35	33	37
7800	Steuern vom Einkommen u. Ertrag	€ / ha LF	0	0	0	0
7900	Sonstige Steuern	€ / ha LF	2	11	12	12
7910	Unternehmensertrag	€ / ha LF	2.814	2.408	2.232	2.680
7920	Unternehmensaufwand vor Steuern	€ / ha LF	2.257	2.119	1.928	2.374
Rentabilität						
9000	Gewinn/Jahresübersch. vor Steuern	€ / Betrieb	81.561	40.401	31.839	42.901
9000	Gewinn/Jahresübersch. vor Steuern	€ / ha LF	557	289	304	306
9004	Ordentliches Ergebnis	€ / Betrieb	78.253	40.277	31.984	43.508
9004	Ordentliches Ergebnis	€ / ha LF	534	288	305	310
9006	Gewinn + Personalaufwand (ohne BUV)	€ / AK	45.103	27.784	22.139	28.168
9007	Ordentliches Ergeb. + Personalaufw. (o. BUV)	€ / AK	43.958	27.737	22.217	28.386
9008	Ordentliches Ergeb. + Personalaufw. (o. BUV)	€ / ha LF	866	511	396	564
9071	Betriebseinkommen	€ / ha LF	1.017	625	528	683
9073	Relative Faktorentlohnung	%	96,7	75,9	66,6	76,8
9103	Ordentliche Rentabilitätsrate	%	7,0	-3,1	-7,5	-2,5
9120	Gesamtkapitalrentabilität	%	3,0	-0,6	-2,2	-0,4
9131	Eigenkapitalrentabilität (ohne Boden)	%	2,4	0,0	0,0	0,0
Liquidität / Stabilität						
9601	Liquidität 1. Grades	%	297	89	23	83
9221	Cashflow I	€ / ha LF	879	715	729	783
9223	Cashflow III (zur Neufinanzierung verfügbar)	€ / ha LF	286	187	274	223
9240	Kapitaldienst	€ / ha LF	261	319	272	341
9231	Langfristige Kapitaldienstgrenze	€ / ha LF	181	-61	76	-69
9232	Mittelfristige Kapitaldienstgrenze	€ / ha LF	295	22	145	26
9233	Kurzfristige Kapitaldienstgrenze	€ / ha LF	564	375	453	420
9241	Ausschöpf. d. langfr. Kapitaldienstgr.	%	144	<Null	360	<Null
9242	Ausschöpf. d. mittelfr. Kapitaldienstgr.	%	88	1.441	187	1.334
9243	Ausschöpf. d. kurzfr. Kapitaldienstgr.	%	46	85	60	81
9270	Eigenkapitalquote	%	79	68	66	69
9230	Eigenkapitalveränderung	€ / ha LF	165	14	57	17
9239	Bereinigte Eigenkapitalveränderung	€ / ha LF	160	-96	43	-106
9238	Bereinigte Eigenkapitalveränderung	€ / AK	8.118	-5.213	2.391	-5.356
Unternehmerfamilie						
9502	Gesamteinkommen	€ / Betrieb	82.927	41.232	32.133	43.068
9503	Verfügbares Einkommen	€ / Betrieb	38.240	12.659	14.997	12.706
3210	Entnahmen Lebenshaltung	€ / Betrieb	16.919	22.274	21.298	25.255
3395	Nettoentnahmen	€ / nAK	39.383	24.021	17.526	24.124

1) WG 1 = Sächsische Heide- und Teichlandschaft
WG 2 = Sächsisches Lößgebiet
WG 3 = Sächs. Mittelgebirge und Vorland

**Spezialisierte Milchviehbetriebe im Wirtschaftsgebiet 3 (Sächsisches Mittelgebirge und Vorland)
untergliedert nach Bestandsgröße Milchkühe und nach Betriebsgröße (LF-Gruppe)**

Blatt 1 von 4

Kenn- zahl	Bezeichnung	Maß- einheit	Spezialisierte Milchviehbetriebe				
			Alle	>40 bis 60 Milchkühe	über 60 Milchkühe	>50 bis 100 ha LF	über 100 ha LF
0001	Betriebe	Anzahl	54	13	38	17	37
Faktorausstattung							
1006	Wirtschaftliche Betriebsgröße	€ / ha LF	2.617	2.363	2.714	3.018	2.526
1030	Landw. genutzte Fläche (LF)	ha / Betrieb	140,3	104,7	156,0	81,6	167,2
1033	dar. zugepachtete LF (Netto)	ha / Betrieb	86,4	69,4	95,3	53,6	101,4
1150	Ackerfläche	% LF	67,0	60,8	68,8	60,3	68,4
1160	Dauergrünland	% LF	33,0	39,1	31,2	39,6	31,5
1056	Ertragsmesszahl	EMZ / a	28	29	28	29	28
1110	Arbeitskräfte insgesamt	AK / Betrieb	2,79	1,87	3,09	2,16	3,07
1113	dar. Familienarbeitskräfte	FAK / Betrieb	1,94	1,58	2,08	1,69	2,05
1120	Nicht entlohnte Arbeitskräfte	nAK / Betrieb	1,58	1,47	1,64	1,49	1,63
1114	AK-Besatz	AK / 100 ha LF	1,99	1,78	1,98	2,64	1,84
1130	Lohnansatz	€ / Betrieb	52.778	49.404	54.495	49.786	54.153
Produktionsstruktur							
1151	Ackerfläche (Anfang des Jahres)	ha AF / Betrieb	92,8	64,5	105,5	50,7	112,1
1210	dar. Getreide (ohne Körnermais)	% AF	49,4	51,1	48,5	43,4	50,6
1230	dar. Ölfrüchte, Hülsenfr., Faserpflanzen	% AF	10,3	10,9	10,5	4,7	11,4
1237	dar. Winterraps	% AF	8,0	7,1	8,5	2,2	9,2
1240	dar. Kartoffeln	% AF	0,1	0,2	0,0	0,1	0,1
1250	dar. Zuckerrüben	% AF	0,0	0,0	0,0	0,0	0,0
1271	dar. Silomais	% AF	16,9	9,9	19,1	14,8	17,4
1275	dar. sonst. Ackerfutter	% AF	20,2	22,0	19,3	21,8	19,9
1284	dar. nachwachs. Rohstoffe / Energiepflanzen	% AF	0,0	0,0	0,0	0,0	0,0
1300	Viehbesatz	VE / 100 ha LF	93,1	85,2	96,5	113,7	88,5
1330	dar. Rinder	VE / 100 ha LF	92,5	84,4	95,9	112,3	88,0
1335	dar. Milchkühe	VE / 100 ha LF	57,3	49,6	60,2	72,3	53,9
1336	dar. Mutter- und Ammenkühe	VE / 100 ha LF	0,1	0,0	0,2	0,0	0,2
1339	dar. Jung- und Mastvieh	VE / 100 ha LF	25,2	22,3	26,2	26,2	25,0
1350	dar. Schweine	VE / 100 ha LF	0,2	0,1	0,2	0,5	0,2
1351	dar. Mastschweine und Läufer	VE / 100 ha LF	0,2	0,1	0,2	0,4	0,1
1352	dar. Zuchtsauen	VE / 100 ha LF	0,0	0,0	0,0	0,0	0,0
1340	dar. Schafe	VE / 100 ha LF	0,1	0,2	0,1	0,2	0,1
1320	dar. Pferde	VE / 100 ha LF	0,1	0,3	0,1	0,4	0,1
1391	Rauhfuttermittelverzehr	GV / Betrieb	130,0	88,9	149,9	92,2	147,4
Erträge, Leistungen, Preise							
1411	Getreide (ohne Körnermais)	dt / ha	58	54	60	48	60
1420	dar. Weizen	dt / ha	62	58	64	50	64
1426	dar. Wintergerste	dt / ha	64	65	64	56	65
1427	dar. Sommergerste	dt / ha	53	53	53	41	55
1433	dar. Roggen	dt / ha	52	47	56	40	54
1434	dar. Triticale	dt / ha	61	55	65	57	62
1465	Raps	dt / ha	30	28	31	36	30
1472	Kartoffeln	dt / ha	220	206	171	295	193
1473	Zuckerrüben	dt / ha					
1631	Milchleistung (4 % Fett)	kg / Kuh	8.998	7.671	9.243	7.359	9.491
1632	Milchleistung (nat. Fettgehalt)	kg / Kuh	8.647	7.265	8.918	7.227	9.074
1612	Lebend geborene Ferkel	Ferkel / Sau					
1511	Getreideerlös insges.(netto; o. Körnermais)	€ / dt	15,80	15,46	15,71	17,23	15,65
1520	Weizenerlös (netto)	€ / dt	15,88	16,26	15,67	15,64	15,91
1526	Wintergersteerlös (netto)	€ / dt	14,23	14,62	13,87	15,91	13,70
1527	Sommergersteerlös (netto)	€ / dt	16,35	14,75	16,65	17,48	16,33
1533	Roggenerlös (netto)	€ / dt	16,08	16,14	13,52	39,00	14,29
1534	Triticaleerlös (netto)	€ / dt	13,16	25,00	13,12		13,16
1565	Rapselerlös (netto)	€ / dt	35,64	33,13	36,10	32,37	35,92
1572	Kartoffelerlös (netto)	€ / dt	62,30	81,68	25,61		62,30
1573	Zuckerrübenerlös (netto)	€ / dt					
1731	Milcherlös (netto bei 4 % Fett)	€ / dt	32,32	33,33	32,22	32,05	32,38
1732	Milcherlös (netto bei nat. Fettgehalt)	€ / dt	33,63	35,22	33,39	32,55	33,87

**Spezialisierte Milchviehbetriebe im Wirtschaftsgebiet 3 (Sächsisches Mittelgebirge und Vorland)
untergliedert nach Bestandsgröße Milchkühe und nach Betriebsgröße (LF-Gruppe)**

Blatt 2 von 4

Kenn- zahl	Bezeichnung	Maß- einheit	Spezialisierte Milchviehbetriebe				
			Alle	>40 bis 60 Milchkühe	über 60 Milchkühe	>50 bis 100 ha LF	über 100 ha LF
0001	Betriebe	Anzahl	54	13	38	17	37
Bilanz							
2000	Summe Aktiva (Bilanzvermögen)	€ / Betrieb	1.004.005	633.680	1.154.771	578.361	1.199.572
2000	Summe Aktiva (Bilanzvermögen)	€ / ha LF	7.158	6.051	7.402	7.084	7.174
2100	Sachanlagen gesamt	€ / ha LF	5.720	4.855	5.905	5.506	5.768
2111	dar. Boden	€ / ha LF	2.523	2.513	2.538	1.904	2.662
2115	dar. Gebäude, baul. Anlagen	€ / ha LF	1.161	837	1.207	1.799	1.017
2120	dar. techn. Anlagen u. Maschinen	€ / ha LF	1.836	1.279	1.958	1.595	1.890
2130	dar. andere Anlagen insges.	€ / ha LF	143	101	158	128	146
2160	dar. Anlagen im Bau, Anzahlungen	€ / ha LF	31	67	24	3	37
2200	Finanzanlagen	€ / ha LF	24	17	25	13	26
2211	dar. Anteile an verbund. Untern.	€ / ha LF	0	0	0	0	0
2213	dar. Beteiligungen	€ / ha LF	19	9	21	10	20
2300	Tiervermögen	€ / ha LF	639	596	659	789	605
2320	dar. Rinder	€ / ha LF	636	591	657	781	603
2330	dar. Schweine	€ / ha LF	0	0	0	1	0
2400	Umlaufvermögen (ohne Tiere)	€ / ha LF	756	565	794	751	758
2410	dav. Vorräte	€ / ha LF	335	316	343	326	338
2412	dar. Feldinventar	€ / ha LF	293	267	302	264	299
2420	dav. Finanzumlaufvermögen	€ / ha LF	421	249	451	425	420
2431	dar. Forderungen aus Liefer. u. Leist.	€ / ha LF	118	92	127	101	122
2450	dar. Bank, Kasse	€ / ha LF	206	85	220	256	195
9041	Eigenkapital (+ 50% Sonderposten)	€ / ha LF	4.921	4.011	5.054	4.096	5.106
3600	dar. Geschäftsguth., gez. Kapital	€ / ha LF	0	0	0	0	0
3140	Sonderposten gesamt	€ / ha LF	411	194	466	611	366
3400	Rückstellungen	€ / ha LF	35	54	31	39	34
3500	Verbindlichkeiten	€ / ha LF	1.973	1.887	2.055	2.642	1.823
3510	dar. geg. Kreditinstituten	€ / ha LF	1.676	1.488	1.773	2.079	1.586
3521	dar. aus Lieferungen u. Leistungen	€ / ha LF	158	168	162	246	139
9280	Anlagenintensität	%	69	66	70	69	69
9281	Veralterungsgrad abnutzbares Anlagenverm.	%	70	74	69	71	70
9292	Fremdkapitaldeckung II	%	154	129	155	113	167
Investitionen, Finanzierung							
8300	Bruttoinvestitionen	€ / ha LF	696	1.036	625	980	632
8231	Zugang Boden	€ / ha LF	125	443	58	312	83
8232	Zugang Wirtschaftsgeb.u.baul. Anl.	€ / ha LF	12	60	2	28	9
8251	Zugang Anlagen im Bau, Anzahlung	€ / ha LF	166	38	203	3	202
8241	Zugang techn. Anlagen u. Masch.	€ / ha LF	367	487	331	630	308
2800	Veränderung Tiervermögen	€ / ha LF	-14	9	-19	-2	-16
8400	Nettoinvestitionen	€ / ha LF	138	307	110	22	164
8401	Nettoinvestitionen	€ / AK	6.967	17.181	5.563	848	8.940
8404	Veränderung Sachanlageverm. (o. Boden)	%	0	6	0	-1	1
9314	Nettoverbindlichkeiten	€ / ha LF	1.552	1.638	1.604	2.216	1.403
9315	Veränd. Nettoverbindlichkeiten	€ / ha LF	129	242	118	133	128
9318	Tilg. von Verbindlichkeiten gesamt	€ / ha LF	304	239	319	375	288
2920	Veränd. Finanzumlaufvermögen	€ / ha LF	-80	-53	-97	-32	-90
3822	Veränderung Sonder-AfA	€ / ha LF	-2	0	-2	0	-2

**Spezialisierte Milchviehbetriebe im Wirtschaftsgebiet 3 (Sächsisches Mittelgebirge und Vorland)
untergliedert nach Bestandsgröße Milchkühe und nach Betriebsgröße (LF-Gruppe)**

Blatt 3 von 4

Kenn- zahl	Bezeichnung	Maß- einheit	Spezialisierte Milchviehbetriebe				
			Alle	>40 bis 60 Milchkühe	über 60 Milchkühe	>50 bis 100 ha LF	über 100 ha LF
0001	Betriebe	Anzahl	54	13	38	17	37
Gewinn- und Verlustrechnung							
Ertrag							
4010	Umsatzerlöse	€ / ha LF	2.136	1.567	2.281	2.124	2.139
4100	dar. landwirtschaftl. Pflanzenprod.	€ / ha LF	162	146	169	86	179
4112	dar. Getreide (ohne Körnermais)	€ / ha LF	94	92	94	50	104
4120	dar. Öflr., Hülsenfr., Faserpfl.	€ / ha LF	58	46	64	23	66
4130	dar. Kartoffeln	€ / ha LF	1	2	0	0	1
4140	dar. Zuckerrüben	€ / ha LF	0	0	0	0	0
4173	dar. nachwachs. Rohstoffe / Energiepfl.	€ / ha LF	0	0	0	0	0
4200	dar. Tierproduktion	€ / ha LF	1.831	1.373	1.962	1.896	1.816
4220	dar. Rinder	€ / ha LF	175	136	186	167	176
4230	dar. Milch	€ / ha LF	1.650	1.235	1.769	1.714	1.635
4240	dar. Schweine	€ / ha LF	2	0	2	3	2
4260	dar. Geflügel, Eier	€ / ha LF	2	1	2	3	2
4300	dar. Obst, Weinbau	€ / ha LF	0	0	0	0	0
4360	dar. Nebenbetr., Handel, Dienstleist.	€ / ha LF	139	47	145	141	138
4378	dar. Mieten u. Pachten	€ / ha LF	5	5	4	11	3
4379	dar. zeitraumzugehörige Ust.	€ / ha LF	0	0	0	0	0
4368	dar. Lohnarbeit, Masch.miete	€ / ha LF	18	27	15	35	14
4400	Bestandsveränderungen	€ / ha LF	-9	2	-12	-2	-10
4500	Sonst. betr. Erträge	€ / ha LF	552	662	517	731	512
4510	dar. Zulagen u. Zuschüsse	€ / ha LF	444	503	427	498	432
4660	dar. betriebsbezogene Zahlungen	€ / ha LF	399	461	379	449	387
4670	dar. EU-Direktzahlungen (bis WJ 14/15 Betriebsprämie)	€ / ha LF	275	285	273	297	270
4671	dav. Basisprämie - gültig ab WJ 15/16	€ / ha LF	176	184	175	188	174
4672	dav. Greening-Prämie - gültig ab WJ 15/16	€ / ha LF	83	82	83	85	83
4673	dav. Umverteilungsprämie - gültig ab WJ 15/16	€ / ha LF	14	18	13	23	12
4674	dav. Förderung für Junglandwirte - gültig ab WJ 15/16	€ / ha LF	2	1	2	1	2
4680	dar. Ausgleichszulage	€ / ha LF	51	54	51	49	52
4690	dar. für umweltger. Agrarprod.	€ / ha LF	64	116	48	92	58
4698	dar. sonstige Zuschüsse	€ / ha LF	3	5	3	8	2
4520	dar. aufwandsbezogene Zahlungen	€ / ha LF	42	40	44	46	41
4560	dar. Agrardieselerstattung	€ / ha LF	31	26	32	33	30
4550	dar. Investitionszuschüsse	€ / ha LF	10	14	10	13	10
4900	dar. zeitraumfremde Erträge	€ / ha LF	34	81	20	124	14
Aufwand							
5100	Materialaufwand	€ / ha LF	1.070	824	1.150	1.076	1.069
5110	dar. Pflanzenproduktion	€ / ha LF	232	188	248	228	233
5111	dar. Saat- u. Pflanzgut	€ / ha LF	71	64	73	81	69
5112	dar. Düngemittel	€ / ha LF	93	70	101	65	99
5113	dar. Pflanzenschutz	€ / ha LF	46	30	51	35	48
5210	dar. Tierproduktion	€ / ha LF	472	326	521	479	471
5211	dar. Tierzukauf	€ / ha LF	6	4	7	21	3
5280	dar. Futtermittelzukauf	€ / ha LF	306	210	339	289	309
5292	dar. Tierarzt	€ / ha LF	59	41	65	57	60
5293	dar. Besamung	€ / ha LF	28	20	30	32	27
5294	dar. sonst. bezogene Leist. Tierprod.	€ / ha LF	38	24	43	54	35
5330	dar. Nebenbetr., Handel, Dienstleist.	€ / ha LF	23	0	26	16	25
5350	dar. sonst. Materialaufwand	€ / ha LF	342	311	354	354	339
5352	dar. Heizmat., Strom	€ / ha LF	73	63	75	86	70
5354	dar. Wasser, Abwasser	€ / ha LF	17	15	18	19	16
5355	dar. Treib- u. Schmierstoffe	€ / ha LF	151	150	153	154	151
5357	dar. Lohnarbeit, Masch.miete	€ / ha LF	96	77	104	92	97

**Spezialisierte Milchviehbetriebe im Wirtschaftsgebiet 3 (Sächsisches Mittelgebirge und Vorland)
untergliedert nach Bestandsgröße Milchkühe und nach Betriebsgröße (LF-Gruppe)**

Blatt 4 von 4

Kenn- zahl	Bezeichnung	Maß- einheit	Spezialisierte Milchviehbetriebe				
			Alle	>40 bis 60 Milchkühe	über 60 Milchkühe	>50 bis 100 ha LF	über 100 ha LF
0001	Betriebe	Anzahl	54	13	38	17	37
Aufwand							
5500	Personalaufwand (ohne BUV)	€ / ha LF	254	91	277	231	259
5501	Personalaufwand (ohne BUV)	€ / eAK	29.549	23.736	29.964	28.083	29.861
5600	Betriebswirtschaftliche AfA	€ / ha LF	489	373	511	592	466
5636	dar. Wirtschaftsgeb. u. baul. Anl.	€ / ha LF	95	70	99	141	85
5642	dar. Maschinen u. Geräte	€ / ha LF	267	181	281	283	263
5641	dar. Betriebsvorrichtungen	€ / ha LF	93	89	96	120	87
5700	Sonst. betriebl. Aufwand	€ / ha LF	490	595	467	621	461
5710	dar. Unterhaltung	€ / ha LF	213	187	219	204	214
5715	dar. Gebäude u. baul. Anlagen	€ / ha LF	30	19	31	42	27
5720	dar. techn. Anl., Masch., Fuhrp.	€ / ha LF	180	167	184	162	184
5730	dar. Betriebsversicherung	€ / ha LF	90	94	87	120	83
5731	dar. betriebliche Unfallversicherung	€ / ha LF	23	24	23	31	22
5742	dar. Pachten	€ / ha LF	75	85	75	65	77
5765	Pachtpreis / ha Pachtfläche	€ / ha	120	128	120	99	125
5764	dar. zeitraumzugehörige Vorsteuer	€ / ha LF	9	26	6	12	8
5770	dar. zeitraumfremder Aufwand	€ / ha LF	17	84	3	90	1
Unternehmensergebnis							
6000	Betriebsergebnis	€ / ha LF	376	349	381	332	386
4000	Betriebliche Erträge	€ / ha LF	2.679	2.232	2.786	2.852	2.640
5000	Betriebliche Aufwendungen	€ / ha LF	2.303	1.882	2.405	2.520	2.255
7000	Finanzergebnis	€ / ha LF	-58	-33	-67	-68	-56
7230	dar. Zinsaufwand	€ / ha LF	37	33	39	53	34
7800	Steuern vom Einkommen u. Ertrag	€ / ha LF	0	0	0	0	0
7900	Sonstige Steuern	€ / ha LF	12	12	11	13	11
7910	Unternehmensertrag	€ / ha LF	2.680	2.232	2.787	2.852	2.641
7920	Unternehmensaufwand vor Steuern	€ / ha LF	2.374	1.928	2.484	2.600	2.323
Rentabilität							
9000	Gewinn/Jahresübersch. vor Steuern	€ / Betrieb	42.901	31.839	47.269	20.589	53.153
9000	Gewinn/Jahresübersch. vor Steuern	€ / ha LF	306	304	303	252	318
9004	Ordentliches Ergebnis	€ / Betrieb	43.508	31.984	49.010	18.925	54.803
9004	Ordentliches Ergebnis	€ / ha LF	310	305	314	232	328
9006	Gewinn + Personalaufwand (ohne BUV)	€ / AK	28.168	22.139	29.351	18.279	31.357
9007	Ordentliches Ergeb. + Personalaufw. (o. BUV)	€ / AK	28.386	22.217	29.915	17.507	31.893
9008	Ordentliches Ergeb. + Personalaufw. (o. BUV)	€ / ha LF	564	396	592	463	586
9071	Betriebseinkommen	€ / ha LF	683	528	711	581	706
9073	Relative Faktorentlohnung	%	76,8	66,6	79,7	54,1	83,3
9103	Ordentliche Rentabilitätsrate	%	-2,5	-7,5	-1,3	-13,3	0,2
9120	Gesamtkapitalrentabilität	%	-0,4	-2,2	0,1	-4,6	0,5
9131	Eigenkapitalrentabilität (ohne Boden)	%	0,0	0,0	0,0	0,0	0,0
Liquidität / Stabilität							
9601	Liquidität 1. Grades	%	83	23	101	45	112
9221	Cashflow I	€ / ha LF	783	729	787	886	760
9223	Cashflow III (zur Neufinanzierung verfügbar)	€ / ha LF	223	274	201	214	226
9240	Kapitaldienst	€ / ha LF	341	272	359	428	322
9231	Langfristige Kapitaldienstgrenze	€ / ha LF	-69	76	-106	-61	-71
9232	Mittelfristige Kapitaldienstgrenze	€ / ha LF	26	145	-7	80	13
9233	Kurzfristige Kapitaldienstgrenze	€ / ha LF	420	453	404	536	395
9241	Ausschöpf. d. langfr. Kapitaldienstgr.	%	<Null	360	<Null	<Null	<Null
9242	Ausschöpf. d. mittelfr. Kapitaldienstgr.	%	1.334	187	<Null	536	2.403
9243	Ausschöpf. d. kurzfr. Kapitaldienstgr.	%	81	60	89	80	82
9270	Eigenkapitalquote	%	69	66	68	58	71
9230	Eigenkapitalveränderung	€ / ha LF	17	57	3	-92	42
9239	Bereinigte Eigenkapitalveränderung	€ / ha LF	-106	43	-146	-114	-105
9238	Bereinigte Eigenkapitalveränderung	€ / AK	-5.356	2.391	-7.373	-4.299	-5.697
Unternehmerfamilie							
9502	Gesamteinkommen	€ / Betrieb	43.068	32.133	47.405	20.589	53.396
9503	Verfügbares Einkommen	€ / Betrieb	12.706	14.997	11.278	8.935	14.439
3210	Entnahmen Lebenshaltung	€ / Betrieb	25.255	21.298	28.174	14.271	30.301
3395	Nettoentnahmen	€ / nAK	24.124	17.526	26.595	17.854	26.757

Verbundbetriebe insgesamt und Milchviehverbundbetriebe in den Wirtschaftsgebieten (WG 1 - 3) ¹⁾

Blatt 1 von 4

Kennzahl	Bezeichnung	Maßeinheit	Verbundbetriebe □			Milchviehverbundbetriebe
			WG1	WG 2	WG 3	WG 2
0001	Betriebe	Anzahl	6	13	16	5
Faktorausstattung						
1006	Wirtschaftliche Betriebsgröße	€ / ha LF	1.179	1.787	1.507	1.946
1030	Landw. genutzte Fläche (LF)	ha / Betrieb	358,0	155,0	135,2	232,9
1033	dar. zugepachtete LF (Netto)	ha / Betrieb	288,1	106,0	75,6	171,6
1150	Ackerfläche	% LF	83,1	84,1	65,3	88,4
1160	Dauergrünland	% LF	16,2	15,6	34,3	11,2
1056	Ertragsmesszahl	EMZ / a	31	47	33	48
1110	Arbeitskräfte insgesamt	AK / Betrieb	4,20	2,59	1,91	3,52
1113	dar. Familienarbeitskräfte	FAK / Betrieb	1,43	1,78	1,52	2,34
1120	Nicht entlohnte Arbeitskräfte	nAK / Betrieb	1,32	1,57	1,32	1,88
1114	AK-Besatz	AK / 100 ha LF	1,17	1,67	1,42	1,51
1130	Lohnansatz	€ / Betrieb	45.900	51.979	44.936	61.622
Produktionsstruktur						
1151	Ackerfläche (Anfang des Jahres)	ha AF / Betrieb	300,2	129,2	91,9	200,9
1210	dar. Getreide (ohne Körnermais)	% AF	50,6	61,9	64,8	62,0
1230	dar. Ölfrüchte, Hülsenfr., Faserpflanzen	% AF	11,8	19,4	12,4	19,0
1237	dar. Winterraps	% AF	10,1	18,9	11,5	18,7
1240	dar. Kartoffeln	% AF	0,5	0,1	0,1	0,2
1250	dar. Zuckerrüben	% AF	0,0	2,6	0,0	3,2
1271	dar. Silomais	% AF	12,7	7,5	3,3	9,6
1275	dar. sonst. Ackerfutter	% AF	7,2	4,5	17,9	3,5
1284	dar. nachwachs. Rohstoffe / Energiepflanzen	% AF	2,4	0,1	0,0	0,0
1300	Viehbesatz	VE / 100 ha LF	27,0	47,9	72,1	42,3
1330	dar. Rinder	VE / 100 ha LF	22,7	37,6	61,1	41,4
1335	dar. Milchkühe	VE / 100 ha LF	5,4	15,4	9,2	26,6
1336	dar. Mutter- und Ammenkühe	VE / 100 ha LF	11,6	3,5	24,0	0,5
1339	dar. Jung- und Mastvieh	VE / 100 ha LF	4,1	15,5	17,8	9,5
1350	dar. Schweine	VE / 100 ha LF	0,2	5,0	10,0	0,3
1351	dar. Mastschweine und Läufer	VE / 100 ha LF	0,2	4,4	8,8	0,3
1352	dar. Zuchtsauen	VE / 100 ha LF	0,0	0,0	0,3	0,0
1340	dar. Schafe	VE / 100 ha LF	0,0	0,2	0,5	0,0
1320	dar. Pferde	VE / 100 ha LF	0,8	0,3	0,3	0,5
1391	Rauhfuttermittelverzehr	GV / Betrieb	102,2	60,8	83,4	97,7
Erträge, Leistungen, Preise						
1411	Getreide (ohne Körnermais)	dt / ha	57	73	54	79
1420	dar. Weizen	dt / ha	59	76	58	82
1426	dar. Wintergerste	dt / ha	81	73	58	77
1427	dar. Sommergerste	dt / ha	25	35	51	
1433	dar. Roggen	dt / ha	38	49	45	
1434	dar. Triticale	dt / ha	48	63	52	68
1465	Raps	dt / ha	22	32	36	33
1472	Kartoffeln	dt / ha	248	226	220	230
1473	Zuckerrüben	dt / ha		730		690
1631	Milchleistung (4 % Fett)	kg / Kuh	8.190	8.808	8.639	8.808
1632	Milchleistung (nat. Fettgehalt)	kg / Kuh	7.619	8.549	8.035	8.549
1612	Lebend geborene Ferkel	Ferkel / Sau			17	
1511	Getreideerlös insges.(netto; o. Körnermais)	€ / dt	15,02	15,92	17,37	16,08
1520	Weizenerlös (netto)	€ / dt	16,26	16,70	17,75	16,88
1526	Wintergersterlös (netto)	€ / dt	14,25	14,52	13,75	14,71
1527	Sommergersterlös (netto)	€ / dt		16,73	15,30	
1533	Roggenerlös (netto)	€ / dt	15,32	13,26	17,22	
1534	Triticaleerlös (netto)	€ / dt	14,06	14,43	18,09	14,19
1565	Rapselerlös (netto)	€ / dt	36,07	37,77	37,42	37,99
1572	Kartoffelerlös (netto)	€ / dt	40,95	55,07	45,27	55,07
1573	Zuckerrübenerlös (netto)	€ / dt		2,40		2,53
1731	Milcherlös (netto bei 4 % Fett)	€ / dt	32,98	33,09	31,41	33,09
1732	Milcherlös (netto bei nat. Fettgehalt)	€ / dt	35,46	34,11	33,77	34,11

1) WG 1 = Sächsische Heide- und Teichlandschaft
WG 2 = Sächsisches Lößgebiet
WG 3 = Sächs. Mittelgebirge und Vorland

Verbundbetriebe insgesamt und Milchviehverbundbetriebe in den Wirtschaftsgebieten (WG 1 - 3) ¹⁾

Blatt 2 von 4

Kenn- zahl	Bezeichnung	Maß- einheit	Verbundbetriebe □			Milchvieh- verbundbetriebe
			WG1	WG 2	WG 3	WG 2
0001	Betriebe	Anzahl	6	13	16	5
Bilanz						
2000	Summe Aktiva (Bilanzvermögen)	€ / Betrieb	1.183.905	793.825	896.632	1.207.241
2000	Summe Aktiva (Bilanzvermögen)	€ / ha LF	3.307	5.123	6.631	5.183
2100	Sachanlagen gesamt	€ / ha LF	2.337	3.951	5.501	3.890
2111	dar. Boden	€ / ha LF	1.310	2.122	3.310	2.027
2115	dar. Gebäude, baul. Anlagen	€ / ha LF	136	693	1.021	626
2120	dar. techn. Anlagen u. Maschinen	€ / ha LF	770	951	982	1.077
2130	dar. andere Anlagen insges.	€ / ha LF	31	135	133	140
2160	dar. Anlagen im Bau, Anzahlungen	€ / ha LF	37	41	15	7
2200	Finanzanlagen	€ / ha LF	23	60	4	90
2211	dar. Anteile an verbund. Untern.	€ / ha LF	0	0	0	0
2213	dar. Beteiligungen	€ / ha LF	23	60	2	90
2300	Tiervermögen	€ / ha LF	173	282	411	279
2320	dar. Rinder	€ / ha LF	154	253	388	275
2330	dar. Schweine	€ / ha LF	1	11	17	1
2400	Umlaufvermögen (ohne Tiere)	€ / ha LF	748	794	692	891
2410	dav. Vorräte	€ / ha LF	427	425	344	437
2412	dar. Feldinventar	€ / ha LF	347	398	293	420
2420	dav. Finanzumlaufvermögen	€ / ha LF	322	369	348	454
2431	dar. Forderungen aus Liefer. u. Leist.	€ / ha LF	106	72	39	61
2450	dar. Bank, Kasse	€ / ha LF	152	241	253	345
9041	Eigenkapital (+ 50% Sonderposten)	€ / ha LF	1.598	3.630	4.817	3.627
3600	dar. Geschäftsguth., gez. Kapital	€ / ha LF	0	0	0	0
3140	Sonderposten gesamt	€ / ha LF	29	52	148	59
3400	Rückstellungen	€ / ha LF	63	83	42	116
3500	Verbindlichkeiten	€ / ha LF	1.624	1.382	1.694	1.407
3510	dar. geg. Kreditinstituten	€ / ha LF	1.420	1.202	1.020	1.299
3521	dar. aus Lieferungen u. Leistungen	€ / ha LF	180	121	126	79
9280	Anlagenintensität	%	50	64	66	63
9281	Veralterungsgrad abnutzbares Anlagenverm.	%	75	70	69	71
9292	Fremdkapitaldeckung II	%	104	152	126	162
Investitionen, Finanzierung						
8300	Bruttoinvestitionen	€ / ha LF	145	295	316	346
8231	Zugang Boden	€ / ha LF	16	65	95	112
8232	Zugang Wirtschaftsgeb.u.baul. Anl.	€ / ha LF	1	1	68	2
8251	Zugang Anlagen im Bau, Anzahlung	€ / ha LF	27	35	-27	7
8241	Zugang techn. Anlagen u. Masch.	€ / ha LF	106	166	216	211
2800	Veränderung Tiervermögen	€ / ha LF	-1	0	-37	-7
8400	Nettoinvestitionen	€ / ha LF	-115	-18	-48	35
8401	Nettoinvestitionen	€ / AK	-9.791	-1.078	-3.361	2.285
8404	Veränderung Sachanlageverm. (o. Boden)	%	-7	-4	-4	-4
9314	Nettoverbindlichkeiten	€ / ha LF	1.302	1.013	1.345	953
9315	Veränd. Nettoverbindlichkeiten	€ / ha LF	-110	-38	-132	-56
9318	Tilg. von Verbindlichkeiten gesamt	€ / ha LF	183	222	267	212
2920	Veränd. Finanzumlaufvermögen	€ / ha LF	93	-74	-56	-86
3822	Veränderung Sonder-AfA	€ / ha LF	-2	-8	-3	-11

1) WG 1 = Sächsische Heide- und Teichlandschaft
WG 2 = Sächsisches Lößgebiet
WG 3 = Sächs. Mittelgebirge und Vorland

Verbundbetriebe insgesamt und Milchviehverbundbetriebe in den Wirtschaftsgebieten (WG 1 - 3) ¹⁾

Blatt 3 von 4

Kenn- zahl	Bezeichnung	Maß- einheit	Verbundbetriebe □			Milchvieh- verbundbetriebe WG 2
			WG1	WG 2	WG 3	
0001	Betriebe	Anzahl	6	13	16	5
Gewinn- und Verlustrechnung						
Ertrag						
4010	Umsatzerlöse	€ / ha LF	1.206	1.839	1.332	1.875
4100	dar. landwirtschaftl. Pflanzenprod.	€ / ha LF	493	808	474	929
4112	dar. Getreide (ohne Körnermais)	€ / ha LF	354	548	330	642
4120	dar. Ölf., Hülsenfr., Faserpfl.	€ / ha LF	76	193	105	201
4130	dar. Kartoffeln	€ / ha LF	22	8	3	13
4140	dar. Zuckerrüben	€ / ha LF	0	37	0	48
4173	dar. nachwachs. Rohstoffe / Energiepfl.	€ / ha LF	22	1	0	0
4200	dar. Tierproduktion	€ / ha LF	465	929	722	872
4220	dar. Rinder	€ / ha LF	96	210	323	77
4230	dar. Milch	€ / ha LF	146	458	247	791
4240	dar. Schweine	€ / ha LF	2	80	82	2
4260	dar. Geflügel, Eier	€ / ha LF	0	80	19	0
4300	dar. Obst, Weinbau	€ / ha LF	94	0	0	0
4360	dar. Nebenbetr., Handel, Dienstleist.	€ / ha LF	153	102	118	74
4378	dar. Mieten u. Pachten	€ / ha LF	6	4	55	0
4379	dar. zeitraumzugehörige Ust.	€ / ha LF	0	0	0	0
4368	dar. Lohnarbeit, Masch.miete	€ / ha LF	45	80	44	74
4400	Bestandsveränderungen	€ / ha LF	-11	2	-37	-3
4500	Sonst. betr. Erträge	€ / ha LF	514	459	624	432
4510	dar. Zulagen u. Zuschüsse	€ / ha LF	446	348	535	309
4660	dar. betriebsbezogene Zahlungen	€ / ha LF	419	312	455	271
4670	dar. EU-Direktzahlungen (bis WJ 14/15 Betriebsprämie)	€ / ha LF	267	270	282	263
4671	dav. Basisprämie - gültig ab WJ 15/16	€ / ha LF	174	174	181	173
4672	dav. Greening-Prämie - gültig ab WJ 15/16	€ / ha LF	85	84	84	82
4673	dav. Umverteilungsprämie - gültig ab WJ 15/16	€ / ha LF	6	13	14	9
4674	dav. Förderung für Junglandwirte - gültig ab WJ 15/16	€ / ha LF	2	0	3	0
4680	dar. Ausgleichszulage	€ / ha LF	31	1	33	0
4690	dar. für umweltger. Agrarprod.	€ / ha LF	107	31	117	0
4698	dar. sonstige Zuschüsse	€ / ha LF	2	0	12	0
4520	dar. aufwandsbezogene Zahlungen	€ / ha LF	27	35	79	36
4560	dar. Agrardieselerstattung	€ / ha LF	22	25	21	26
4550	dar. Investitionszuschüsse	€ / ha LF	0	0	58	0
4900	dar. zeitraumfremde Erträge	€ / ha LF	6	58	64	83
Aufwand						
5100	Materialaufwand	€ / ha LF	710	960	701	884
5110	dar. Pflanzenproduktion	€ / ha LF	216	337	261	370
5111	dar. Saat- u. Pflanzgut	€ / ha LF	55	66	54	61
5112	dar. Düngemittel	€ / ha LF	99	140	98	161
5113	dar. Pflanzenschutz	€ / ha LF	50	89	60	107
5210	dar. Tierproduktion	€ / ha LF	202	334	181	279
5211	dar. Tierzukauf	€ / ha LF	31	98	41	4
5280	dar. Futtermittelzukauf	€ / ha LF	129	144	69	162
5292	dar. Tierarzt	€ / ha LF	20	24	28	32
5293	dar. Besamung	€ / ha LF	2	13	6	22
5294	dar. sonst. bezogene Leist. Tierprod.	€ / ha LF	8	28	23	29
5330	dar. Nebenbetr., Handel, Dienstleist.	€ / ha LF	13	40	23	0
5350	dar. sonst. Materialaufwand	€ / ha LF	264	248	223	234
5352	dar. Heizmat., Strom	€ / ha LF	35	22	28	24
5354	dar. Wasser, Abwasser	€ / ha LF	5	4	10	2
5355	dar. Treib- u. Schmierstoffe	€ / ha LF	95	127	113	136
5357	dar. Lohnarbeit, Masch.miete	€ / ha LF	112	93	70	72

1) WG 1 = Sächsische Heide- und Teichlandschaft
WG 2 = Sächsisches Lößgebiet
WG 3 = Sächs. Mittelgebirge und Vorland

Verbundbetriebe insgesamt und Milchviehverbundbetriebe in den Wirtschaftsgebieten (WG 1 - 3) ¹⁾

Blatt 4 von 4

Kennzahl	Bezeichnung	Maßeinheit	Verbundbetriebe			Milchviehverbundbetriebe WG 2
			WG1	WG 2	WG 3	
0001	Betriebe	Anzahl	6	13	16	5
Aufwand						
5500	Personalaufwand (ohne BUV)	€ / ha LF	236	176	129	204
5501	Personalaufwand (ohne BUV)	€ / eAK	29.366	26.796	29.213	28.922
5600	Betriebswirtschaftliche AfA	€ / ha LF	221	282	351	287
5636	dar. Wirtschaftsgeb. u. baul. Anl.	€ / ha LF	22	60	73	56
5642	dar. Maschinen u. Geräte	€ / ha LF	147	154	222	157
5641	dar. Betriebsvorrichtungen	€ / ha LF	25	28	18	36
5700	Sonst. betriebl. Aufwand	€ / ha LF	389	536	483	525
5710	dar. Unterhaltung	€ / ha LF	131	184	199	151
5715	dar. Gebäude u. baul. Anlagen	€ / ha LF	20	49	62	14
5720	dar. techn. Anl., Masch., Fuhrp.	€ / ha LF	112	135	138	137
5730	dar. Betriebsversicherung	€ / ha LF	58	80	76	76
5731	dar. betriebliche Unfallversicherung	€ / ha LF	12	15	21	15
5742	dar. Pachten	€ / ha LF	124	179	80	223
5765	Pachtpreis / ha Pachtfläche	€ / ha	153	261	150	303
5764	dar. zeitraumzugehörige Vorsteuer	€ / ha LF	14	8	0	0
5770	dar. zeitraumfremder Aufwand	€ / ha LF	4	5	5	8
Unternehmensergebnis						
6000	Betriebsergebnis	€ / ha LF	152	346	255	405
4000	Betriebliche Erträge	€ / ha LF	1.709	2.300	1.918	2.304
5000	Betriebliche Aufwendungen	€ / ha LF	1.556	1.955	1.664	1.900
7000	Finanzergebnis	€ / ha LF	-38	-36	-29	-40
7230	dar. Zinsaufwand	€ / ha LF	39	26	29	23
7800	Steuern vom Einkommen u. Ertrag	€ / ha LF	0	0	0	0
7900	Sonstige Steuern	€ / ha LF	9	12	16	10
7910	Unternehmensertrag	€ / ha LF	1.710	2.302	1.919	2.306
7920	Unternehmensaufwand vor Steuern	€ / ha LF	1.603	2.004	1.709	1.952
Rentabilität						
9000	Gewinn/Jahresübersch. vor Steuern	€ / Betrieb	37.989	46.179	28.395	82.501
9000	Gewinn/Jahresübersch. vor Steuern	€ / ha LF	106	298	210	354
9004	Ordentliches Ergebnis	€ / Betrieb	37.284	39.649	20.218	69.437
9004	Ordentliches Ergebnis	€ / ha LF	104	256	150	298
9006	Gewinn + Personalaufwand (ohne BUV)	€ / AK	29.201	28.339	23.957	36.881
9007	Ordentliches Ergeb. + Personalaufw. (o. BUV)	€ / AK	29.033	25.818	19.684	33.174
9008	Ordentliches Ergeb. + Personalaufw. (o. BUV)	€ / ha LF	340	432	279	502
9071	Betriebeinkommen	€ / ha LF	509	647	388	754
9073	Relative Faktorentlohnung	%	86,6	75,3	56,9	88,2
9103	Ordentliche Rentabilitätsrate	%	-1,4	-3,5	-9,5	1,5
9120	Gesamtkapitalrentabilität	%	0,4	-1,0	-2,3	1,1
9131	Eigenkapitalrentabilität (ohne Boden)	%	0,0	0,0	0,0	0,0
Liquidität / Stabilität						
9601	Liquidität 1. Grades	%	42	111	114	250
9221	Cashflow I	€ / ha LF	317	550	647	610
9223	Cashflow III (zur Neufinanzierung verfügbar)	€ / ha LF	41	100	209	186
9240	Kapitaldienst	€ / ha LF	222	248	296	235
9231	Langfristige Kapitaldienstgrenze	€ / ha LF	2	7	-71	70
9232	Mittelfristige Kapitaldienstgrenze	€ / ha LF	24	68	2	126
9233	Kurzfristige Kapitaldienstgrenze	€ / ha LF	225	291	280	359
9241	Ausschöpf. d. langfr. Kapitaldienstgr.	%	9.527	3.344	<Null	335
9242	Ausschöpf. d. mittelfr. Kapitaldienstgr.	%	920	366	12.992	187
9243	Ausschöpf. d. kurzfr. Kapitaldienstgr.	%	98	85	106	66
9270	Eigenkapitalquote	%	48	71	73	70
9230	Eigenkapitalveränderung	€ / ha LF	-2	38	46	106
9239	Bereinigte Eigenkapitalveränderung	€ / ha LF	-36	-19	-100	47
9238	Bereinigte Eigenkapitalveränderung	€ / AK	-3.099	-1.118	-7.042	3.123
Unternehmerfamilie						
9502	Gesamteinkommen	€ / Betrieb	41.874	46.941	41.880	84.182
9503	Verfügbares Einkommen	€ / Betrieb	-4.037	26.545	20.041	52.184
3210	Entnahmen Lebenshaltung	€ / Betrieb	29.730	21.508	16.512	24.746
3395	Nettoentnahmen	€ / nAK	28.788	25.056	18.849	29.790

1) WG 1 = Sächsische Heide- und Teichlandschaft
WG 2 = Sächsisches Lößgebiet
WG 3 = Sächs. Mittelgebirge und Vorland

Gemeinsame Gruppe spezialisierte Milchvieh- und Milchviehverbundbetriebe
in den Wirtschaftsgebieten (WG 2 und 3) ¹⁾

Blatt 1 von 4

Kennzahl	Bezeichnung	Maßeinheit	Spezialisierte Milchvieh- und Milchviehverbundbetriebe	
			WG 2	WG 3
0001	Betriebe	Anzahl	11	58
Faktorausstattung				
1006	Wirtschaftliche Betriebsgröße	€ / ha LF	2.449	2.564
1030	Landw. genutzte Fläche (LF)	ha / Betrieb	200,5	141,7
1033	dar. zugepachtete LF (Netto)	ha / Betrieb	131,1	86,9
1150	Ackerfläche	% LF	86,3	68,3
1160	Dauergrünland	% LF	13,5	31,7
1056	Ertragsmesszahl	EMZ / a	48	28
1110	Arbeitskräfte insgesamt	AK / Betrieb	3,57	2,74
1113	dar. Familienarbeitskräfte	FAK / Betrieb	2,36	1,93
1120	Nicht entlohnte Arbeitskräfte	nAK / Betrieb	1,73	1,57
1114	AK-Besatz	AK / 100 ha LF	1,78	1,93
1130	Lohnansatz	€ / Betrieb	57.443	52.401
Produktionsstruktur				
1151	Ackerfläche (Anfang des Jahres)	ha AF / Betrieb	169,1	95,7
1210	dar. Getreide (ohne Körnermais)	% AF	57,5	50,4
1230	dar. Ölfrüchte, Hülsenfr., Faserpflanzen	% AF	17,3	10,8
1237	dar. Winterraps	% AF	17,1	8,6
1240	dar. Kartoffeln	% AF	0,1	0,1
1250	dar. Zuckerrüben	% AF	2,6	0,0
1271	dar. Silomais	% AF	12,7	16,1
1275	dar. sonst. Ackerfutter	% AF	6,4	19,8
1284	dar. nachwachs. Rohstoffe / Energiepflanzen	% AF	0,0	0,0
1300	Viehbesatz	VE / 100 ha LF	68,3	89,7
1330	dar. Rinder	VE / 100 ha LF	67,8	89,2
1335	dar. Milchkühe	VE / 100 ha LF	44,6	55,2
1336	dar. Mutter- und Ammenkühe	VE / 100 ha LF	0,3	0,1
1339	dar. Jung- und Mastvieh	VE / 100 ha LF	16,9	24,3
1350	dar. Schweine	VE / 100 ha LF	0,2	0,2
1351	dar. Mastschweine und Läufer	VE / 100 ha LF	0,2	0,2
1352	dar. Zuchtsauen	VE / 100 ha LF	0,0	0,0
1340	dar. Schafe	VE / 100 ha LF	0,0	0,1
1320	dar. Pferde	VE / 100 ha LF	0,3	0,1
1391	Rauhfuttermittelverzehr	GV / Betrieb	136,5	126,6
Erträge, Leistungen, Preise				
1411	Getreide (ohne Körnermais)	dt / ha	77	59
1420	dar. Weizen	dt / ha	78	63
1426	dar. Wintergerste	dt / ha	77	64
1427	dar. Sommergerste	dt / ha	9	53
1433	dar. Roggen	dt / ha		57
1434	dar. Triticale	dt / ha	68	59
1465	Raps	dt / ha	35	31
1472	Kartoffeln	dt / ha	230	209
1473	Zuckerrüben	dt / ha	613	
1631	Milchleistung (4 % Fett)	kg / Kuh	9.186	8.982
1632	Milchleistung (nat. Fettgehalt)	kg / Kuh	9.095	8.620
1612	Lebend geborene Ferkel	Ferkel / Sau		
1511	Getreideerlös insges.(netto; o. Körnermais)	€ / dt	15,92	15,53
1520	Weizenerlös (netto)	€ / dt	16,57	15,79
1526	Wintergersteerlös (netto)	€ / dt	14,51	13,93
1527	Sommergersteerlös (netto)	€ / dt	14,00	16,29
1533	Roggenerlös (netto)	€ / dt		14,96
1534	Triticaleerlös (netto)	€ / dt	14,19	16,08
1565	Rapselerlös (netto)	€ / dt	41,16	35,94
1572	Kartoffelerlös (netto)	€ / dt	55,07	62,30
1573	Zuckerrübenerlös (netto)	€ / dt	2,53	
1731	Milcherlös (netto bei 4 % Fett)	€ / dt	32,66	32,28
1732	Milcherlös (netto bei nat. Fettgehalt)	€ / dt	32,98	33,63

1) WG 1 = Sächsische Heide- und Teichlandschaft
WG 2 = Sächsisches Lößgebiet
WG 3 = Sächs. Mittelgebirge und Vorland

**Gemeinsame Gruppe spezialisierte Milchvieh- und Milchviehverbundbetriebe
in den Wirtschaftsgebieten (WG 2 und 3) ¹⁾**

Blatt 2 von 4

Kenn- zahl	Bezeichnung	Maß- einheit	Spezialisierte Milchvieh- und Milchviehverbundbetriebe	
			WG 2	WG 3
0001	Betriebe	Anzahl	11	58
Bilanz				
2000	Summe Aktiva (Bilanzvermögen)	€/ Betrieb	1.223.800	998.038
2000	Summe Aktiva (Bilanzvermögen)	€/ ha LF	6.105	7.045
2100	Sachanlagen gesamt	€/ ha LF	4.553	5.644
2111	dar. Boden	€/ ha LF	2.164	2.519
2115	dar. Gebäude, baul. Anlagen	€/ ha LF	1.055	1.174
2120	dar. techn. Anlagen u. Maschinen	€/ ha LF	1.235	1.763
2130	dar. andere Anlagen insges.	€/ ha LF	89	135
2160	dar. Anlagen im Bau, Anzahlungen	€/ ha LF	4	29
2200	Finanzanlagen	€/ ha LF	87	22
2211	dar. Anteile an verbund. Untern.	€/ ha LF	0	0
2213	dar. Beteiligungen	€/ ha LF	87	17
2300	Tiervermögen	€/ ha LF	450	613
2320	dar. Rinder	€/ ha LF	448	610
2330	dar. Schweine	€/ ha LF	0	0
2400	Umlaufvermögen (ohne Tiere)	€/ ha LF	985	745
2410	dav. Vorräte	€/ ha LF	420	339
2412	dar. Feldinventar	€/ ha LF	406	299
2420	dav. Finanzumlaufvermögen	€/ ha LF	565	406
2431	dar. Forderungen aus Liefer. u. Leist.	€/ ha LF	97	113
2450	dar. Bank, Kasse	€/ ha LF	429	200
9041	Eigenkapital (+ 50% Sonderposten)	€/ ha LF	4.593	4.873
3600	dar. Geschäftsguth., gez. Kapital	€/ ha LF	0	0
3140	Sonderposten gesamt	€/ ha LF	222	400
3400	Rückstellungen	€/ ha LF	84	35
3500	Verbindlichkeiten	€/ ha LF	1.315	1.915
3510	dar. geg. Kreditinstituten	€/ ha LF	1.143	1.631
3521	dar. aus Lieferungen u. Leistungen	€/ ha LF	113	153
9280	Anlagenintensität	%	63	70
9281	Veralterungsgrad abnutzbares Anlagenverm.	%	67	70
9292	Fremdkapitaldeckung II	%	191	153
Investitionen, Finanzierung				
8300	Bruttoinvestitionen	€/ ha LF	362	656
8231	Zugang Boden	€/ ha LF	140	116
8232	Zugang Wirtschaftsgeb.u.baul. Anl.	€/ ha LF	1	29
8251	Zugang Anlagen im Bau, Anzahlung	€/ ha LF	33	141
8241	Zugang techn. Anlagen u. Masch.	€/ ha LF	169	355
2800	Veränderung Tiervermögen	€/ ha LF	1	-19
8400	Nettoinvestitionen	€/ ha LF	2	120
8401	Nettoinvestitionen	€/ AK	97	6.188
8404	Veränderung Sachanlageverm. (o. Boden)	%	-6	0
9314	Nettoverbindlichkeiten	€/ ha LF	750	1.509
9315	Veränd. Nettoverbindlichkeiten	€/ ha LF	-78	93
9318	Tilg. von Verbindlichkeiten gesamt	€/ ha LF	220	310
2920	Veränd. Finanzumlaufvermögen	€/ ha LF	-45	-73
3822	Veränderung Sonder-AfA	€/ ha LF	-6	-2

1) WG 1 = Sächsische Heide- und Teichlandschaft
WG 2 = Sächsisches Lößgebiet
WG 3 = Sächs. Mittelgebirge und Vorland

**Gemeinsame Gruppe spezialisierte Milchvieh- und Milchviehverbundbetriebe
in den Wirtschaftsgebieten (WG 2 und 3) ¹⁾**

Blatt 3 von 4

Kenn- zahl	Bezeichnung	Maß- einheit	Spezialisierte Milchvieh- und Milchviehverbundbetriebe	
			WG 2	WG 3
0001	Betriebe	Anzahl	11	58
Gewinn- und Verlustrechnung				
Ertrag				
4010	Umsatzerlöse	€ / ha LF	2.256	2.103
4100	dar. landwirtschaftl. Pflanzenprod.	€ / ha LF	751	198
4112	dar. Getreide (ohne Körnermais)	€ / ha LF	489	117
4120	dar. Ölfr., Hülsenfr., Faserpfl.	€ / ha LF	204	66
4130	dar. Kartoffeln	€ / ha LF	7	0
4140	dar. Zuckerrüben	€ / ha LF	34	0
4173	dar. nachwachs. Rohstoffe / Energiepfl.	€ / ha LF	0	0
4200	dar. Tierproduktion	€ / ha LF	1.457	1.766
4220	dar. Rinder	€ / ha LF	109	174
4230	dar. Milch	€ / ha LF	1.345	1.586
4240	dar. Schweine	€ / ha LF	1	2
4260	dar. Geflügel, Eier	€ / ha LF	0	2
4300	dar. Obst, Weinbau	€ / ha LF	0	0
4360	dar. Nebenbetr., Handel, Dienstleist.	€ / ha LF	48	134
4378	dar. Mieten u. Pachten	€ / ha LF	5	4
4379	dar. zeitraumzugehörige Ust.	€ / ha LF	0	0
4368	dar. Lohnarbeit, Masch.miete	€ / ha LF	43	23
4400	Bestandsveränderungen	€ / ha LF	6	-15
4500	Sonst. betr. Erträge	€ / ha LF	428	560
4510	dar. Zulagen u. Zuschüsse	€ / ha LF	313	453
4660	dar. betriebsbezogene Zahlungen	€ / ha LF	276	394
4670	dar. EU-Direktzahlungen (bis WJ 14/15 Betriebsprämie)	€ / ha LF	268	275
4671	dav. Basisprämie - gültig ab WJ 15/16	€ / ha LF	173	176
4672	dav. Greening-Prämie - gültig ab WJ 15/16	€ / ha LF	83	83
4673	dav. Umverteilungsprämie - gültig ab WJ 15/16	€ / ha LF	10	14
4674	dav. Förderung für Junglandwirte - gültig ab WJ 15/16	€ / ha LF	2	2
4680	dar. Ausgleichszulage	€ / ha LF	0	49
4690	dar. für umweltger. Agrarprod.	€ / ha LF	3	62
4698	dar. sonstige Zuschüsse	€ / ha LF	0	4
4520	dar. aufwandsbezogene Zahlungen	€ / ha LF	35	56
4560	dar. Agrardieselerstattung	€ / ha LF	30	30
4550	dar. Investitionszuschüsse	€ / ha LF	0	24
4900	dar. zeitraumfremde Erträge	€ / ha LF	61	37
Aufwand				
5100	Materialaufwand	€ / ha LF	1.021	1.056
5110	dar. Pflanzenproduktion	€ / ha LF	351	243
5111	dar. Saat- u. Pflanzgut	€ / ha LF	66	72
5112	dar. Düngemittel	€ / ha LF	134	95
5113	dar. Pflanzenschutz	€ / ha LF	102	49
5210	dar. Tierproduktion	€ / ha LF	388	456
5211	dar. Tierzukauf	€ / ha LF	3	6
5280	dar. Futtermittelzukauf	€ / ha LF	231	293
5292	dar. Tierarzt	€ / ha LF	43	58
5293	dar. Besamung	€ / ha LF	32	27
5294	dar. sonst. bezogene Leist. Tierprod.	€ / ha LF	33	38
5330	dar. Nebenbetr., Handel, Dienstleist.	€ / ha LF	0	21
5350	dar. sonst. Materialaufwand	€ / ha LF	281	335
5352	dar. Heizmat., Strom	€ / ha LF	36	71
5354	dar. Wasser, Abwasser	€ / ha LF	10	17
5355	dar. Treib- u. Schmierstoffe	€ / ha LF	140	148
5357	dar. Lohnarbeit, Masch.miete	€ / ha LF	93	95

1) WG 1 = Sächsische Heide- und Teichlandschaft
WG 2 = Sächsisches Lößgebiet
WG 3 = Sächs. Mittelgebirge und Vorland

Gemeinsame Gruppe spezialisierte Milchvieh- und Milchviehverbundbetriebe
in den Wirtschaftsgebieten (WG 2 und 3) ¹⁾

Blatt 4 von 4

Kenn- zahl	Bezeichnung	Maß- einheit	Spezialisierte Milchvieh- und Milchviehverbundbetriebe	
			WG 2	WG 3
0001	Betriebe	Anzahl	11	58
Aufwand				
5500	Personalaufwand (ohne BUV)	€ / ha LF	297	245
5501	Personalaufwand (ohne BUV)	€ / eAK	32.318	29.603
5600	Betriebswirtschaftliche AfA	€ / ha LF	338	473
5636	dar. Wirtschaftsgeb. u. baul. Anl.	€ / ha LF	83	94
5642	dar. Maschinen u. Geräte	€ / ha LF	175	259
5641	dar. Betriebsvorrichtungen	€ / ha LF	51	88
5700	Sonst. betriebl. Aufwand	€ / ha LF	548	497
5710	dar. Unterhaltung	€ / ha LF	208	209
5715	dar. Gebäude u. baul. Anlagen	€ / ha LF	48	30
5720	dar. techn. Anl., Masch., Fuhrp.	€ / ha LF	160	175
5730	dar. Betriebsversicherung	€ / ha LF	73	88
5731	dar. betriebliche Unfallversicherung	€ / ha LF	17	23
5742	dar. Pachten	€ / ha LF	184	77
5765	Pachtpreis / ha Pachtfläche	€ / ha	279	123
5764	dar. zeitraumzugehörige Vorsteuer	€ / ha LF	0	8
5770	dar. zeitraumfremder Aufwand	€ / ha LF	7	16
Unternehmensergebnis				
6000	Betriebsergebnis	€ / ha LF	487	375
4000	Betriebliche Erträge	€ / ha LF	2.690	2.647
5000	Betriebliche Aufwendungen	€ / ha LF	2.203	2.272
7000	Finanzergebnis	€ / ha LF	-17	-56
7230	dar. Zinsaufwand	€ / ha LF	20	36
7800	Steuern vom Einkommen u. Ertrag	€ / ha LF	0	0
7900	Sonstige Steuern	€ / ha LF	14	12
7910	Unternehmensertrag	€ / ha LF	2.704	2.648
7920	Unternehmensaufwand vor Steuern	€ / ha LF	2.248	2.340
Rentabilität				
9000	Gewinn/Jahresübersch. vor Steuern	€ / Betrieb	91.372	43.553
9000	Gewinn/Jahresübersch. vor Steuern	€ / ha LF	456	307
9004	Ordentliches Ergebnis	€ / Betrieb	82.611	43.347
9004	Ordentliches Ergebnis	€ / ha LF	412	306
9006	Gewinn + Personalaufwand (ohne BUV)	€ / AK	42.289	28.555
9007	Ordentliches Ergeb. + Personalaufw. (o. BUV)	€ / AK	39.833	28.480
9008	Ordentliches Ergeb. + Personalaufw. (o. BUV)	€ / ha LF	709	551
9071	Betriebseinkommen	€ / ha LF	918	670
9073	Relative Faktorentlohnung	%	94,2	76,8
9103	Ordentliche Rentabilitätsrate	%	4,6	-2,4
9120	Gesamtkapitalrentabilität	%	2,4	-0,4
9131	Eigenkapitalrentabilität (ohne Boden)	%	1,2	0,0
Liquidität / Stabilität				
9601	Liquidität 1. Grades	%	290	84
9221	Cashflow I	€ / ha LF	739	791
9223	Cashflow III (zur Neufinanzierung verfügbar)	€ / ha LF	210	225
9240	Kapitaldienst	€ / ha LF	241	346
9231	Langfristige Kapitaldienstgrenze	€ / ha LF	99	-70
9232	Mittelfristige Kapitaldienstgrenze	€ / ha LF	182	24
9233	Kurzfristige Kapitaldienstgrenze	€ / ha LF	438	404
9241	Ausschöpf. d. langfr. Kapitaldienstgr.	%	244	<Null
9242	Ausschöpf. d. mittelfr. Kapitaldienstgr.	%	132	1.463
9243	Ausschöpf. d. kurzfr. Kapitaldienstgr.	%	55	86
9270	Eigenkapitalquote	%	75	69
9230	Eigenkapitalveränderung	€ / ha LF	105	26
9239	Bereinigte Eigenkapitalveränderung	€ / ha LF	78	-106
9238	Bereinigte Eigenkapitalveränderung	€ / AK	4.393	-5.490
Unternehmerfamilie				
9502	Gesamteinkommen	€ / Betrieb	92.136	43.953
9503	Verfügbares Einkommen	€ / Betrieb	49.709	13.484
3210	Entnahmen Lebenshaltung	€ / Betrieb	24.794	25.647
3395	Nettoentnahmen	€ / nAK	38.330	24.585

1) WG 1 = Sächsische Heide- und Teichlandschaft
WG 2 = Sächsisches Lößgebiet
WG 3 = Sächs. Mittelgebirge und Vorland

Spezialisierte Getreidebau- und Milchviehbetriebe
in den Wirtschaftsgebieten (WG 2 und 3)¹⁾

Blatt 1 von 4

Kennzahl	Bezeichnung	Maßeinheit	Getreidebaubetriebe		Spez. Milchviehbetr.		
			WG 2		WG 2	WG 3	
0001	Betriebe	Anzahl		7		11	17
Faktorausstattung							
1006	Wirtschaftliche Betriebsgröße	€ / ha LF		1.195		3.093	2.715
1030	Landw. genutzte Fläche (LF)	ha / Betrieb		322,5		291,8	192,8
1033	dar. zugepachtete LF (Netto)	ha / Betrieb		283,4		192,4	146,3
1150	Ackerfläche	% LF		96,7		73,1	71,5
1160	Dauergrünland	% LF		3,3		25,9	28,6
1056	Ertragsmesszahl	EMZ / a		54		47	31
1110	Arbeitskräfte insgesamt	AK / Betrieb		2,92		8,32	4,44
1113	dar. Familienarbeitskräfte	FAK / Betrieb		1,85		2,70	1,90
1120	Nicht entlohnte Arbeitskräfte	nAK / Betrieb		1,85		2,70	1,90
1114	AK-Besatz	AK / 100 ha LF		0,90		2,85	2,30
1130	Lohnansatz	€ / Betrieb		59.981		85.312	61.413
Produktionsstruktur							
1151	Ackerfläche (Anfang des Jahres)	ha AF / Betrieb		311,6		211,7	136,1
1210	dar. Getreide (ohne Körnermais)	% AF		61,8		46,9	42,6
1230	dar. Ölf Früchte, Hülsenfr., Faserpflanzen	% AF		25,4		11,4	10,6
1237	dar. Winterraps	% AF		18,7		11,0	10,4
1240	dar. Kartoffeln	% AF		0,1		0,1	0,0
1250	dar. Zuckerrüben	% AF		3,6		1,7	0,0
1271	dar. Silomais	% AF		0,0		24,8	23,9
1275	dar. sonst. Ackerfutter	% AF		0,8		9,5	17,3
1284	dar. nachwachs. Rohstoffe / Energiepflanzen	% AF		2,9		0,0	0,0
1300	Viehbesatz	VE / 100 ha LF		0,7		102,9	94,3
1330	dar. Rinder	VE / 100 ha LF		0,6		100,0	93,6
1335	dar. Milchkühe	VE / 100 ha LF		0,0		68,0	60,5
1336	dar. Mutter- und Ammenkühe	VE / 100 ha LF		0,3		0,1	0,0
1339	dar. Jung- und Mastvieh	VE / 100 ha LF		0,2		25,3	26,4
1350	dar. Schweine	VE / 100 ha LF		0,1		2,5	0,0
1351	dar. Mastschweine und Läufer	VE / 100 ha LF		0,1		2,5	0,0
1352	dar. Zuchtsauen	VE / 100 ha LF		0,0		0,0	0,0
1340	dar. Schafe	VE / 100 ha LF		0,0		0,0	0,1
1320	dar. Pferde	VE / 100 ha LF		0,0		0,4	0,6
1391	Rauhfuttermittelverzehr	GV / Betrieb		1,9		292,7	181,7
Erträge, Leistungen, Preise							
1411	Getreide (ohne Körnermais)	dt / ha		73		68	55
1420	dar. Weizen	dt / ha		73		71	61
1426	dar. Wintergerste	dt / ha		82		69	60
1427	dar. Sommergerste	dt / ha		38		26	45
1433	dar. Roggen	dt / ha		66		61	49
1434	dar. Triticale	dt / ha		52		62	64
1465	Raps	dt / ha		33		30	28
1472	Kartoffeln	dt / ha		104		139	186
1473	Zuckerrüben	dt / ha		745		678	
1631	Milchleistung (4 % Fett)	kg / Kuh				9.786	9.113
1632	Milchleistung (nat. Fettgehalt)	kg / Kuh				9.685	8.693
1612	Lebend geborene Ferkel	Ferkel / Sau					
1511	Getreideerlös insges. (netto; o. Körnermais)	€ / dt		16,42		15,74	16,91
1520	Weizenerlös (netto)	€ / dt		17,30		16,60	17,04
1526	Wintergersteerlös (netto)	€ / dt		14,85		14,51	14,36
1527	Sommergersteerlös (netto)	€ / dt		19,66		23,15	18,49
1533	Roggenerlös (netto)	€ / dt		15,53		15,52	
1534	Triticaleerlös (netto)	€ / dt		20,00		13,07	13,13
1565	Rapselerlös (netto)	€ / dt		39,61		37,41	37,27
1572	Kartoffelerlös (netto)	€ / dt		32,96		40,11	27,88
1573	Zuckerrübenelerlös (netto)	€ / dt		2,58		2,71	
1731	Milcherlös (netto bei 4 % Fett)	€ / dt				32,51	31,67
1732	Milcherlös (netto bei nat. Fettgehalt)	€ / dt				32,86	33,21

1) WG 1 = Sächsische Heide- und Teichlandschaft
WG 2 = Sächsisches Lößgebiet
WG 3 = Sächs. Mittelgebirge und Vorland

**Spezialisierte Getreidebau- und Milchviehbetriebe
in den Wirtschaftsgebieten (WG 2 und 3)¹⁾**

Blatt 2 von 4

Kenn- zahl	Bezeichnung	Maß- einheit	Getreidebaubetriebe		Spez. Milchviehbetr.		
			WG 2		WG 2	WG 3	
0001	Betriebe	Anzahl		7		11	17
Bilanz							
2000	Summe Aktiva (Bilanzvermögen)	€ / Betrieb		862.180		1.983.898	1.232.465
2000	Summe Aktiva (Bilanzvermögen)	€ / ha LF		2.673		6.800	6.391
2100	Sachanlagen gesamt	€ / ha LF		1.895		4.814	4.824
2111	dar. Boden	€ / ha LF		1.115		1.957	1.837
2115	dar. Gebäude, baul. Anlagen	€ / ha LF		134		1.229	971
2120	dar. techn. Anlagen u. Maschinen	€ / ha LF		636		1.563	1.942
2130	dar. andere Anlagen insges.	€ / ha LF		9		38	21
2160	dar. Anlagen im Bau, Anzahlungen	€ / ha LF		0		24	38
2200	Finanzanlagen	€ / ha LF		89		63	23
2211	dar. Anteile an verbund. Untern.	€ / ha LF		0		0	8
2213	dar. Beteiligungen	€ / ha LF		89		63	12
2300	Tiervermögen	€ / ha LF		4		658	661
2320	dar. Rinder	€ / ha LF		4		647	653
2330	dar. Schweine	€ / ha LF		0		6	0
2400	Umlaufvermögen (ohne Tiere)	€ / ha LF		667		1.243	868
2410	dav. Vorräte	€ / ha LF		454		432	409
2412	dar. Feldinventar	€ / ha LF		433		389	252
2420	dav. Finanzumlaufvermögen	€ / ha LF		213		812	459
2431	dar. Forderungen aus Liefer. u. Leist.	€ / ha LF		73		388	147
2450	dar. Bank, Kasse	€ / ha LF		81		212	224
9041	Eigenkapital (+ 50% Sonderposten)	€ / ha LF		2.100		4.279	4.651
3600	dar. Geschäftsguth., gez. Kapital	€ / ha LF		0		0	0
3140	Sonderposten gesamt	€ / ha LF		11		358	346
3400	Rückstellungen	€ / ha LF		62		51	26
3500	Verbindlichkeiten	€ / ha LF		497		2.289	1.541
3510	dar. geg. Kreditinstituten	€ / ha LF		389		1.877	1.317
3521	dar. aus Lieferungen u. Leistungen	€ / ha LF		61		339	156
9280	Anlagenintensität	%		56		60	66
9281	Veralterungsgrad abnutzbares Anlagenverm.	%		74		67	64
9292	Fremdkapitaldeckung II	%		248		142	204
Investitionen, Finanzierung							
8300	Bruttoinvestitionen	€ / ha LF		195		550	514
8231	Zugang Boden	€ / ha LF		0		192	64
8232	Zugang Wirtschaftsgeb.u.baul. Anl.	€ / ha LF		0		134	3
8251	Zugang Anlagen im Bau, Anzahlung	€ / ha LF		5		11	164
8241	Zugang techn. Anlagen u. Masch.	€ / ha LF		159		224	308
2800	Veränderung Tiervermögen	€ / ha LF		0		-31	-10
8400	Nettoinvestitionen	€ / ha LF		-17		179	65
8401	Nettoinvestitionen	€ / AK		-1.875		6.288	2.845
8404	Veränderung Sachanlageverm. (o. Boden)	%		-4		1	1
9314	Nettoverbindlichkeiten	€ / ha LF		285		1.477	1.082
9315	Veränd. Nettoverbindlichkeiten	€ / ha LF		-31		484	88
9318	Tilg. von Verbindlichkeiten gesamt	€ / ha LF		89		245	314
2920	Veränd. Finanzumlaufvermögen	€ / ha LF		-102		-129	-186
3822	Veränderung Sonder-AfA	€ / ha LF		-5		-1	0

1) WG 1 = Sächsische Heide- und Teichlandschaft
WG 2 = Sächsisches Lößgebiet
WG 3 = Sächs. Mittelgebirge und Vorland

Spezialisierte Getreidebau- und Milchviehbetriebe
in den Wirtschaftsgebieten (WG 2 und 3)¹⁾

Blatt 3 von 4

Kenn- zahl	Bezeichnung	Maß- einheit	Getreidebaubetriebe		Spez. Milchviehbetr.		
				WG 2	WG 2	WG 3	
0001	Betriebe	Anzahl		7		11	17
Gewinn- und Verlustrechnung							
Ertrag							
4010	Umsatzerlöse	€ / ha LF		1.138		3.379	2.223
4100	dar. landwirtschaftl. Pflanzenprod.	€ / ha LF		1.103		621	300
4112	dar. Getreide (ohne Körnermais)	€ / ha LF		709		307	150
4120	dar. Ölf., Hülsenfr., Faserpfl.	€ / ha LF		296		91	76
4130	dar. Kartoffeln	€ / ha LF		2		2	0
4140	dar. Zuckerrüben	€ / ha LF		67		22	0
4173	dar. nachwachs. Rohstoffe / Energiepfl.	€ / ha LF		28		0	0
4200	dar. Tierproduktion	€ / ha LF		5		2.408	1.901
4220	dar. Rinder	€ / ha LF		4		213	192
4230	dar. Milch	€ / ha LF		0		2.134	1.706
4240	dar. Schweine	€ / ha LF		0		44	0
4260	dar. Geflügel, Eier	€ / ha LF		0		3	0
4300	dar. Obst, Weinbau	€ / ha LF		0		0	0
4360	dar. Nebenbetr., Handel, Dienstleist.	€ / ha LF		30		347	18
4378	dar. Mieten u. Pachten	€ / ha LF		4		47	2
4379	dar. zeitraumzugehörige Ust.	€ / ha LF		0		7	0
4368	dar. Lohnarbeit, Masch.miete	€ / ha LF		25		23	11
4400	Bestandsveränderungen	€ / ha LF		15		-31	-19
4500	Sonst. betr. Erträge	€ / ha LF		450		430	547
4510	dar. Zulagen u. Zuschüsse	€ / ha LF		317		325	422
4660	dar. betriebsbezogene Zahlungen	€ / ha LF		297		272	340
4670	dar. EU-Direktzahlungen (bis WJ 14/15 Betriebsprämie)	€ / ha LF		265		264	274
4671	dav. Basisprämie - gültig ab WJ 15/16	€ / ha LF		171		167	171
4672	dav. Greening-Prämie - gültig ab WJ 15/16	€ / ha LF		84		83	84
4673	dav. Umverteilungsprämie - gültig ab WJ 15/16	€ / ha LF		6		10	10
4674	dav. Förderung für Junglandwirte - gültig ab WJ 15/16	€ / ha LF		4		4	9
4680	dar. Ausgleichszulage	€ / ha LF		0		0	30
4690	dar. für umweltger. Agrarprod.	€ / ha LF		32		1	31
4698	dar. sonstige Zuschüsse	€ / ha LF		0		1	1
4520	dar. aufwandsbezogene Zahlungen	€ / ha LF		19		51	79
4560	dar. Agrardieselerstattung	€ / ha LF		19		36	32
4550	dar. Investitionszuschüsse	€ / ha LF		0		14	46
4900	dar. zeitraumfremde Erträge	€ / ha LF		52		33	44
Aufwand							
5100	Materialaufwand	€ / ha LF		577		1.803	1.202
5110	dar. Pflanzenproduktion	€ / ha LF		402		271	241
5111	dar. Saat- u. Pflanzgut	€ / ha LF		97		86	70
5112	dar. Düngemittel	€ / ha LF		163		82	104
5113	dar. Pflanzenschutz	€ / ha LF		138		79	51
5210	dar. Tierproduktion	€ / ha LF		2		927	622
5211	dar. Tierzukauf	€ / ha LF		1		17	6
5280	dar. Futtermittelzukauf	€ / ha LF		0		690	411
5292	dar. Tierarzt	€ / ha LF		1		82	83
5293	dar. Besamung	€ / ha LF		0		29	33
5294	dar. sonst. bezogene Leist. Tierprod.	€ / ha LF		0		66	40
5330	dar. Nebenbetr., Handel, Dienstleist.	€ / ha LF		1		7	1
5350	dar. sonst. Materialaufwand	€ / ha LF		171		598	339
5352	dar. Heizmat., Strom	€ / ha LF		7		133	74
5354	dar. Wasser, Abwasser	€ / ha LF		1		11	17
5355	dar. Treib- u. Schmierstoffe	€ / ha LF		81		173	148
5357	dar. Lohnarbeit, Masch.miete	€ / ha LF		76		271	93

1) WG 1 = Sächsische Heide- und Teichlandschaft
WG 2 = Sächsisches Lößgebiet
WG 3 = Sächs. Mittelgebirge und Vorland

Spezialisierte Getreidebau- und Milchviehbetriebe
in den Wirtschaftsgebieten (WG 2 und 3)¹⁾

Blatt 4 von 4

Kenn- zahl	Bezeichnung	Maß- einheit	Getreidebaubetriebe		Spez. Milchviehbetr.		
			WG 2		WG 2	WG 3	
0001	Betriebe	Anzahl		7		11	17
Aufwand							
5500	Personalaufwand (ohne BUV)	€ / ha LF		97		557	350
5501	Personalaufwand (ohne BUV)	€ / eAK		29.323		28.901	26.574
5600	Betriebswirtschaftliche AfA	€ / ha LF		192		355	381
5636	dar. Wirtschaftsgeb. u. baul. Anl.	€ / ha LF		11		100	63
5642	dar. Maschinen u. Geräte	€ / ha LF		172		148	232
5641	dar. Betriebsvorrichtungen	€ / ha LF		4		87	75
5700	Sonst. betriebl. Aufwand	€ / ha LF		415		629	508
5710	dar. Unterhaltung	€ / ha LF		69		262	201
5715	dar. Gebäude u. baul. Anlagen	€ / ha LF		7		89	32
5720	dar. techn. Anl., Masch., Fuhrp.	€ / ha LF		62		173	168
5730	dar. Betriebsversicherung	€ / ha LF		64		95	79
5731	dar. betriebliche Unfallversicherung	€ / ha LF		8		21	21
5742	dar. Pachten	€ / ha LF		169		152	91
5765	Pachtpreis / ha Pachtfläche	€ / ha		259		231	121
5764	dar. zeitraumzugehörige Vorsteuer	€ / ha LF		37		10	18
5770	dar. zeitraumfremder Aufwand	€ / ha LF		30		12	3
Unternehmensergebnis							
6000	Betriebsergebnis	€ / ha LF		322		435	310
4000	Betriebliche Erträge	€ / ha LF		1.603		3.779	2.751
5000	Betriebliche Aufwendungen	€ / ha LF		1.281		3.344	2.440
7000	Finanzergebnis	€ / ha LF		-7		-49	-25
7230	dar. Zinsaufwand	€ / ha LF		9		51	28
7800	Steuern vom Einkommen u. Ertrag	€ / ha LF		0		0	0
7900	Sonstige Steuern	€ / ha LF		5		4	7
7910	Unternehmensertrag	€ / ha LF		1.605		3.781	2.754
7920	Unternehmensaufwand vor Steuern	€ / ha LF		1.295		3.399	2.476
Rentabilität							
9000	Gewinn/Jahresübersch. vor Steuern	€ / Betrieb		100.128		111.287	53.703
9000	Gewinn/Jahresübersch. vor Steuern	€ / ha LF		310		381	278
9004	Ordentliches Ergebnis	€ / Betrieb		93.123		104.492	45.796
9004	Ordentliches Ergebnis	€ / ha LF		289		358	237
9006	Gewinn + Personalaufwand (ohne BUV)	€ / AK		45.094		32.903	27.298
9007	Ordentliches Ergeb. + Personalaufw. (o. BUV)	€ / AK		42.693		32.086	25.516
9008	Ordentliches Ergeb. + Personalaufw. (o. BUV)	€ / ha LF		386		915	587
9071	Betriebseinkommen	€ / ha LF		571		1.125	722
9073	Relative Faktorentlohnung	%		106,1		91,6	77,5
9103	Ordentliche Rentabilitätsrate	%		6,4		1,7	-2,9
9120	Gesamtkapitalrentabilität	%		4,2		1,7	-0,8
9131	Eigenkapitalrentabilität (ohne Boden)	%		6,8		0,0	0,0
Liquidität / Stabilität							
9601	Liquidität 1. Grades	%		74		53	97
9221	Cashflow I	€ / ha LF		477		743	688
9223	Cashflow III (zur Neufinanzierung verfügbar)	€ / ha LF		146		128	293
9240	Kapitaldienst	€ / ha LF		98		296	343
9231	Langfristige Kapitaldienstgrenze	€ / ha LF		56		54	157
9232	Mittelfristige Kapitaldienstgrenze	€ / ha LF		67		154	220
9233	Kurzfristige Kapitaldienstgrenze	€ / ha LF		249		410	538
9241	Ausschöpf. d. langfr. Kapitaldienstgr.	%		177		545	219
9242	Ausschöpf. d. mittelfr. Kapitaldienstgr.	%		147		192	156
9243	Ausschöpf. d. kurzfr. Kapitaldienstgr.	%		39		72	64
9270	Eigenkapitalquote	%		79		63	73
9230	Eigenkapitalveränderung	€ / ha LF		22		-228	-18
9239	Bereinigte Eigenkapitalveränderung	€ / ha LF		47		3	128
9238	Bereinigte Eigenkapitalveränderung	€ / AK		5.159		103	5.581
Unternehmerfamilie							
9502	Gesamteinkommen	€ / Betrieb		105.236		113.262	54.834
9503	Verfügbares Einkommen	€ / Betrieb		72.652		88.031	33.930
3210	Entnahmen Lebenshaltung	€ / Betrieb		44.974		54.146	18.972
3395	Nettoentnahmen	€ / nAK		43.201		41.485	9.421

1) WG 1 = Sächsische Heide- und Teichlandschaft
WG 2 = Sächsisches Lößgebiet
WG 3 = Sächs. Mittelgebirge und Vorland

**Gemeinsame Gruppe spezialisierte Milchvieh- und Milchviehverbundbetriebe
in den Wirtschaftsgebieten (WG 2 und 3) ¹⁾**

Blatt 1 von 4

Kenn- zahl	Bezeichnung	Maß- einheit	Spezialisierte Milchvieh- und Milchvieh- verbundbetriebe		
			Alle	WG 2	WG 3
0001	Betriebe	Anzahl	34	11	23
Faktorausstattung					
1006	Wirtschaftliche Betriebsgröße	€ / ha LF	2.498	3.093	2.179
1030	Landw. genutzte Fläche (LF)	ha / Betrieb	270,5	291,8	260,3
1033	dar. zugepachtete LF (Netto)	ha / Betrieb	200,9	192,4	205,0
1150	Ackerfläche	% LF	69,6	73,1	67,7
1160	Dauergrünland	% LF	30,1	25,9	32,3
1056	Ertragsmesszahl	EMZ / a	36	47	30
1110	Arbeitskräfte insgesamt	AK / Betrieb	6,03	8,32	4,93
1113	dar. Familienarbeitskräfte	FAK / Betrieb	2,13	2,70	1,86
1120	Nicht entlohnte Arbeitskräfte	nAK / Betrieb	2,13	2,70	1,86
1114	AK-Besatz	AK / 100 ha LF	2,23	2,85	1,89
1130	Lohnansatz	€ / Betrieb	68.297	85.312	60.159
Produktionsstruktur					
1151	Ackerfläche (Anfang des Jahres)	ha AF / Betrieb	186,9	211,7	175,0
1210	dar. Getreide (ohne Körnermais)	% AF	47,3	46,9	47,5
1230	dar. Ölrüchte, Hülsenfr., Faserpflanzen	% AF	13,4	11,4	14,6
1237	dar. Winterraps	% AF	12,2	11,0	12,9
1240	dar. Kartoffeln	% AF	0,1	0,1	0,1
1250	dar. Zuckerrüben	% AF	0,6	1,7	0,0
1271	dar. Silomais	% AF	20,9	24,8	18,6
1275	dar. sonst. Ackerfutter	% AF	10,8	9,5	11,6
1284	dar. nachwachs. Rohstoffe / Energiepflanzen	% AF	0,0	0,0	0,0
1300	Viehbesatz	VE / 100 ha LF	81,9	102,9	70,6
1330	dar. Rinder	VE / 100 ha LF	80,3	100,0	69,7
1335	dar. Milchkühe	VE / 100 ha LF	51,5	68,0	42,6
1336	dar. Mutter- und Ammenkühe	VE / 100 ha LF	1,2	0,1	1,9
1339	dar. Jung- und Mastvieh	VE / 100 ha LF	21,5	25,3	19,5
1350	dar. Schweine	VE / 100 ha LF	1,1	2,5	0,3
1351	dar. Mastschweine und Läufer	VE / 100 ha LF	1,1	2,5	0,3
1352	dar. Zuchtsauen	VE / 100 ha LF	0,0	0,0	0,0
1340	dar. Schafe	VE / 100 ha LF	0,0	0,0	0,1
1320	dar. Pferde	VE / 100 ha LF	0,4	0,4	0,4
1391	Rauhfuttermittelverzehr	GV / Betrieb	218,2	292,7	182,5
Erträge, Leistungen, Preise					
1411	Getreide (ohne Körnermais)	dt / ha	63	68	61
1420	dar. Weizen	dt / ha	71	71	71
1426	dar. Wintergerste	dt / ha	68	69	67
1427	dar. Sommergerste	dt / ha	45	26	46
1433	dar. Roggen	dt / ha	59	61	49
1434	dar. Triticale	dt / ha	62	62	61
1465	Raps	dt / ha	31	30	31
1472	Kartoffeln	dt / ha	198	139	216
1473	Zuckerrüben	dt / ha	678	678	
1631	Milchleistung (4 % Fett)	kg / Kuh	9.365	9.786	9.005
1632	Milchleistung (nat. Fettgehalt)	kg / Kuh	9.175	9.685	8.738
1612	Lebend geborene Ferkel	Ferkel / Sau			
1511	Getreideerlös insges.(netto; o. Körnermais)	€ / dt	16,45	15,74	17,01
1520	Weizenerlös (netto)	€ / dt	17,15	16,60	17,72
1526	Wintergersterlös (netto)	€ / dt	14,46	14,51	14,42
1527	Sommergersterlös (netto)	€ / dt	18,39	23,15	18,30
1533	Roggenerlös (netto)	€ / dt	15,52	15,52	
1534	Triticaleerlös (netto)	€ / dt	13,27	13,07	13,71
1565	Rapselerlös (netto)	€ / dt	38,00	37,41	38,29
1572	Kartoffelerlös (netto)	€ / dt	22,94	40,11	19,48
1573	Zuckerrübenerlös (netto)	€ / dt	2,71	2,71	
1731	Milcherlös (netto bei 4 % Fett)	€ / dt	32,21	32,51	31,93
1732	Milcherlös (netto bei nat. Fettgehalt)	€ / dt	32,89	32,86	32,91

1) WG 1 = Sächsische Heide- und Teichlandschaft
WG 2 = Sächsisches Lößgebiet
WG 3 = Sächs. Mittelgebirge und Vorland

**Gemeinsame Gruppe spezialisierte Milchvieh- und Milchviehverbundbetriebe
in den Wirtschaftsgebieten (WG 2 und 3) ¹⁾**

Blatt 2 von 4

Kenn- zahl	Bezeichnung	Maß- einheit	Spezialisierte Milchvieh- und Milchvieh- verbundbetriebe		
			Alle	WG 2	WG 3
0001	Betriebe	Anzahl	34	11	23
Bilanz					
2000	Summe Aktiva (Bilanzvermögen)	€ / Betrieb	1.573.918	1.983.898	1.377.840
2000	Summe Aktiva (Bilanzvermögen)	€ / ha LF	5.819	6.800	5.293
2100	Sachanlagen gesamt	€ / ha LF	4.267	4.814	3.974
2111	dar. Boden	€ / ha LF	1.718	1.957	1.590
2115	dar. Gebäude, baul. Anlagen	€ / ha LF	912	1.229	742
2120	dar. techn. Anlagen u. Maschinen	€ / ha LF	1.550	1.563	1.543
2130	dar. andere Anlagen insges.	€ / ha LF	35	38	34
2160	dar. Anlagen im Bau, Anzahlungen	€ / ha LF	42	24	51
2200	Finanzanlagen	€ / ha LF	39	63	26
2211	dar. Anteile an verbund. Untern.	€ / ha LF	3	0	4
2213	dar. Beteiligungen	€ / ha LF	29	63	10
2300	Tiervermögen	€ / ha LF	545	658	485
2320	dar. Rinder	€ / ha LF	537	647	478
2330	dar. Schweine	€ / ha LF	3	6	1
2400	Umlaufvermögen (ohne Tiere)	€ / ha LF	953	1.243	798
2410	dav. Vorräte	€ / ha LF	392	432	371
2412	dar. Feldinventar	€ / ha LF	312	389	271
2420	dav. Finanzumlaufvermögen	€ / ha LF	561	812	427
2431	dar. Forderungen aus Liefer. u. Leist.	€ / ha LF	225	388	138
2450	dar. Bank, Kasse	€ / ha LF	223	212	228
9041	Eigenkapital (+ 50% Sonderposten)	€ / ha LF	3.886	4.279	3.675
3600	dar. Geschäftsguth., gez. Kapital	€ / ha LF	0	0	0
3140	Sonderposten gesamt	€ / ha LF	282	358	241
3400	Rückstellungen	€ / ha LF	34	51	25
3500	Verbindlichkeiten	€ / ha LF	1.757	2.289	1.472
3510	dar. geg. Kreditinstituten	€ / ha LF	1.385	1.877	1.122
3521	dar. aus Lieferungen u. Leistungen	€ / ha LF	209	339	140
9280	Anlagenintensität	%	63	60	65
9281	Veralterungsgrad abnutzbares Anlagenverm.	%	67	67	67
9292	Fremdkapitaldeckung II	%	163	142	180
Investitionen, Finanzierung					
8300	Bruttoinvestitionen	€ / ha LF	459	550	410
8231	Zugang Boden	€ / ha LF	96	192	44
8232	Zugang Wirtschaftsgeb.u.baul. Anl.	€ / ha LF	48	134	2
8251	Zugang Anlagen im Bau, Anzahlung	€ / ha LF	77	11	113
8241	Zugang techn. Anlagen u. Masch.	€ / ha LF	265	224	287
2800	Veränderung Tiervermögen	€ / ha LF	-26	-31	-24
8400	Nettoinvestitionen	€ / ha LF	74	179	17
8401	Nettoinvestitionen	€ / AK	3.302	6.288	893
8404	Veränderung Sachanlageverm. (o. Boden)	%	1	1	1
9314	Nettoverbindlichkeiten	€ / ha LF	1.196	1.477	1.045
9315	Veränd. Nettoverbindlichkeiten	€ / ha LF	248	484	121
9318	Tilg. von Verbindlichkeiten gesamt	€ / ha LF	254	245	259
2920	Veränd. Finanzumlaufvermögen	€ / ha LF	-161	-129	-178
3822	Veränderung Sonder-AfA	€ / ha LF	0	-1	0

1) WG 1 = Sächsische Heide- und Teichlandschaft
WG 2 = Sächsisches Lößgebiet
WG 3 = Sächs. Mittelgebirge und Vorland

**Gemeinsame Gruppe spezialisierte Milchvieh- und Milchviehverbundbetriebe
in den Wirtschaftsgebieten (WG 2 und 3) ¹⁾**

Blatt 3 von 4

Kenn- zahl	Bezeichnung	Maß- einheit	Spezialisierte Milchvieh- und Milchvieh- verbundbetriebe		
			Alle	WG 2	WG 3
0001	Betriebe	Anzahl	34	11	23
Gewinn- und Verlustrechnung					
Ertrag					
4010	Umsatzerlöse	€ / ha LF	2.404	3.379	1.881
4100	dar. landwirtschaftl. Pflanzenprod.	€ / ha LF	473	621	394
4112	dar. Getreide (ohne Körnermais)	€ / ha LF	254	307	225
4120	dar. Ölf., Hülsenfr., Faserpfl.	€ / ha LF	101	91	106
4130	dar. Kartoffeln	€ / ha LF	2	2	3
4140	dar. Zuckerrüben	€ / ha LF	8	22	0
4173	dar. nachwachs. Rohstoffe / Energiepfl.	€ / ha LF	0	0	0
4200	dar. Tierproduktion	€ / ha LF	1.744	2.408	1.388
4220	dar. Rinder	€ / ha LF	183	213	167
4230	dar. Milch	€ / ha LF	1.524	2.134	1.198
4240	dar. Schweine	€ / ha LF	18	44	4
4260	dar. Geflügel, Eier	€ / ha LF	4	3	5
4300	dar. Obst, Weinbau	€ / ha LF	0	0	0
4360	dar. Nebenbetr., Handel, Dienstleist.	€ / ha LF	184	347	96
4378	dar. Mieten u. Pachten	€ / ha LF	20	47	6
4379	dar. zeitraumzugehörige Ust.	€ / ha LF	3	7	0
4368	dar. Lohnarbeit, Masch.miete	€ / ha LF	19	23	17
4400	Bestandsveränderungen	€ / ha LF	-35	-31	-38
4500	Sonst. betr. Erträge	€ / ha LF	517	430	564
4510	dar. Zulagen u. Zuschüsse	€ / ha LF	389	325	423
4660	dar. betriebsbezogene Zahlungen	€ / ha LF	318	272	343
4670	dar. EU-Direktzahlungen (bis WJ 14/15 Betriebsprämie)	€ / ha LF	258	264	254
4671	dav. Basisprämie - gültig ab WJ 15/16	€ / ha LF	163	167	161
4672	dav. Greening-Prämie - gültig ab WJ 15/16	€ / ha LF	80	83	79
4673	dav. Umverteilungsprämie - gültig ab WJ 15/16	€ / ha LF	8	10	8
4674	dav. Förderung für Junglandwirte - gültig ab WJ 15/16	€ / ha LF	6	4	7
4680	dar. Ausgleichszulage	€ / ha LF	23	0	35
4690	dar. für umweltger. Agrarprod.	€ / ha LF	34	1	51
4698	dar. sonstige Zuschüsse	€ / ha LF	1	1	1
4520	dar. aufwandsbezogene Zahlungen	€ / ha LF	68	51	78
4560	dar. Agrardieselerstattung	€ / ha LF	31	36	29
4550	dar. Investitionszuschüsse	€ / ha LF	34	14	45
4900	dar. zeitraumfremde Erträge	€ / ha LF	40	33	43
Aufwand					
5100	Materialaufwand	€ / ha LF	1.284	1.803	1.006
5110	dar. Pflanzenproduktion	€ / ha LF	273	271	274
5111	dar. Saat- u. Pflanzgut	€ / ha LF	71	86	62
5112	dar. Düngemittel	€ / ha LF	92	82	97
5113	dar. Pflanzenschutz	€ / ha LF	64	79	56
5210	dar. Tierproduktion	€ / ha LF	624	927	461
5211	dar. Tierzukauf	€ / ha LF	10	17	6
5280	dar. Futtermittelzukauf	€ / ha LF	438	690	303
5292	dar. Tierarzt	€ / ha LF	67	82	59
5293	dar. Besamung	€ / ha LF	25	29	23
5294	dar. sonst. bezogene Leist. Tierprod.	€ / ha LF	46	66	35
5330	dar. Nebenbetr., Handel, Dienstleist.	€ / ha LF	4	7	3
5350	dar. sonst. Materialaufwand	€ / ha LF	384	598	268
5352	dar. Heizmat., Strom	€ / ha LF	88	133	63
5354	dar. Wasser, Abwasser	€ / ha LF	12	11	13
5355	dar. Treib- u. Schmierstoffe	€ / ha LF	143	173	126
5357	dar. Lohnarbeit, Masch.miete	€ / ha LF	134	271	60

1) WG 1 = Sächsische Heide- und Teichlandschaft
WG 2 = Sächsisches Lößgebiet
WG 3 = Sächs. Mittelgebirge und Vorland

**Gemeinsame Gruppe spezialisierte Milchvieh- und Milchviehverbundbetriebe
in den Wirtschaftsgebieten (WG 2 und 3) ¹⁾**

Blatt 4 von 4

Kennzahl	Bezeichnung	Maßeinheit	Spezialisierte Milchvieh- und Milchviehverbundbetriebe		
			Alle	WG 2	WG 3
0001	Betriebe	Anzahl	34	11	23
Aufwand					
5500	Personalaufwand (ohne BUV)	€ / ha LF	413	557	336
5501	Personalaufwand (ohne BUV)	€ / eAK	28.639	28.901	28.409
5600	Betriebswirtschaftliche AfA	€ / ha LF	362	355	365
5636	dar. Wirtschaftsgeb. u. baul. Anl.	€ / ha LF	90	100	85
5642	dar. Maschinen u. Geräte	€ / ha LF	185	148	205
5641	dar. Betriebsvorrichtungen	€ / ha LF	70	87	61
5700	Sonst. betriebl. Aufwand	€ / ha LF	513	629	450
5710	dar. Unterhaltung	€ / ha LF	203	262	172
5715	dar. Gebäude u. baul. Anlagen	€ / ha LF	52	89	33
5720	dar. techn. Anl., Masch., Fuhrp.	€ / ha LF	151	173	139
5730	dar. Betriebsversicherung	€ / ha LF	83	95	76
5731	dar. betriebliche Unfallversicherung	€ / ha LF	19	21	18
5742	dar. Pachten	€ / ha LF	119	152	101
5765	Pachtpreis / ha Pachtfläche	€ / ha	160	231	128
5764	dar. zeitraumzugehörige Vorsteuer	€ / ha LF	10	10	10
5770	dar. zeitraumfremder Aufwand	€ / ha LF	5	12	2
Unternehmensergebnis					
6000	Betriebsergebnis	€ / ha LF	315	435	251
4000	Betriebliche Erträge	€ / ha LF	2.886	3.779	2.408
5000	Betriebliche Aufwendungen	€ / ha LF	2.571	3.344	2.156
7000	Finanzergebnis	€ / ha LF	-31	-49	-21
7230	dar. Zinsaufwand	€ / ha LF	36	51	27
7800	Steuern vom Einkommen u. Ertrag	€ / ha LF	0	0	0
7900	Sonstige Steuern	€ / ha LF	6	4	7
7910	Unternehmensertrag	€ / ha LF	2.891	3.781	2.414
7920	Unternehmensaufwand vor Steuern	€ / ha LF	2.613	3.399	2.191
Rentabilität					
9000	Gewinn/Jahresübersch. vor Steuern	€ / Betrieb	75.294	111.287	58.080
9000	Gewinn/Jahresübersch. vor Steuern	€ / ha LF	278	381	223
9004	Ordentliches Ergebnis	€ / Betrieb	65.490	104.492	46.837
9004	Ordentliches Ergebnis	€ / ha LF	242	358	180
9006	Gewinn + Personalaufwand (ohne BUV)	€ / AK	31.011	32.903	29.484
9007	Ordentliches Ergeb. + Personalaufw. (o. BUV)	€ / AK	29.385	32.086	27.204
9008	Ordentliches Ergeb. + Personalaufw. (o. BUV)	€ / ha LF	655	915	515
9071	Betriebseinkommen	€ / ha LF	824	1.125	662
9073	Relative Faktorentlohnung	%	85,8	91,6	81,2
9103	Ordentliche Rentabilitätsrate	%	-0,4	1,7	-2,1
9120	Gesamtkapitalrentabilität	%	0,4	1,7	-0,5
9131	Eigenkapitalrentabilität (ohne Boden)	%	0,0	0,0	0,0
Liquidität / Stabilität					
9601	Liquidität 1. Grades	%	82	53	111
9221	Cashflow I	€ / ha LF	625	743	561
9223	Cashflow III (zur Neufinanzierung verfügbar)	€ / ha LF	189	128	221
9240	Kapitaldienst	€ / ha LF	289	296	286
9231	Langfristige Kapitaldienstgrenze	€ / ha LF	92	54	112
9232	Mittelfristige Kapitaldienstgrenze	€ / ha LF	183	154	198
9233	Kurzfristige Kapitaldienstgrenze	€ / ha LF	454	410	477
9241	Ausschöpf. d. langfr. Kapitaldienstgr.	%	314	545	254
9242	Ausschöpf. d. mittelfr. Kapitaldienstgr.	%	158	192	144
9243	Ausschöpf. d. kurzfr. Kapitaldienstgr.	%	64	72	60
9270	Eigenkapitalquote	%	67	63	69
9230	Eigenkapitalveränderung	€ / ha LF	-111	-228	-49
9239	Bereinigte Eigenkapitalveränderung	€ / ha LF	57	3	85
9238	Bereinigte Eigenkapitalveränderung	€ / AK	2.541	103	4.508
Unternehmerfamilie					
9502	Gesamteinkommen	€ / Betrieb	76.498	113.262	58.916
9503	Verfügbares Einkommen	€ / Betrieb	53.222	88.031	36.575
3210	Entnahmen Lebenshaltung	€ / Betrieb	28.967	54.146	16.925
3395	Nettoentnahmen	€ / nAK	24.433	41.485	12.589

1) WG 1 = Sächsische Heide- und Teichlandschaft
WG 2 = Sächsisches Lößgebiet
WG 3 = Sächs. Mittelgebirge und Vorland

**Ackerbaubetriebe insgesamt
in den Wirtschaftsgebieten (WG 2 und 3) ¹⁾**

Blatt 1 von 4

Kenn- zahl	Bezeichnung	Maß- einheit	Ackerbaubetriebe	
			WG 2	WG 3
0001	Betriebe	Anzahl	5	6
Faktorausstattung				
1006	Wirtschaftliche Betriebsgröße	€ / ha LF	1.395	925
1030	Landw. genutzte Fläche (LF)	ha / Betrieb	824,1	1.099,3
1033	dar. zugepachtete LF (Netto)	ha / Betrieb	509,8	876,3
1150	Ackerfläche	% LF	89,7	74,4
1160	Dauergrünland	% LF	10,3	25,6
1056	Ertragsmesszahl	EMZ / a	45	39
1110	Arbeitskräfte insgesamt	AK / Betrieb	8,19	11,11
1114	AK-Besatz	AK / 100 ha LF	0,99	1,01
Produktionsstruktur				
1151	Ackerfläche (Anfang des Jahres)	ha AF / Betrieb	744,1	808,6
1210	dar. Getreide (ohne Körnermais)	% AF	59,0	54,7
1230	dar. Ölf Früchte, Hülsenfr., Faserpflanzen	% AF	15,8	23,0
1237	dar. Winterraps	% AF	14,4	17,5
1240	dar. Kartoffeln	% AF	5,0	0,0
1250	dar. Zuckerrüben	% AF	3,6	0,4
1271	dar. Silomais	% AF	8,4	7,1
1275	dar. sonst. Ackerfutter	% AF	0,1	4,7
1284	dar. nachwachs. Rohstoffe / Energiepflanzen	% AF	4,8	0,0
1300	Viehbesatz	VE / 100 ha LF	3,4	5,8
1330	dar. Rinder	VE / 100 ha LF	1,5	5,4
1335	dar. Milchkühe	VE / 100 ha LF	0,0	0,0
1336	dar. Mutter- und Ammenkühe	VE / 100 ha LF	0,0	3,5
1339	dar. Jung- und Mastvieh	VE / 100 ha LF	1,5	1,6
1350	dar. Schweine	VE / 100 ha LF	0,0	0,0
1351	dar. Mastschweine und Läufer	VE / 100 ha LF	0,0	0,0
1352	dar. Zuchtsauen	VE / 100 ha LF	0,0	0,0
1340	dar. Schafe	VE / 100 ha LF	1,9	0,3
1320	dar. Pferde	VE / 100 ha LF	0,0	0,0
1391	Rauhfuttermittelverzehrer	GV / Betrieb	28,0	63,1
Erträge, Leistungen, Preise				
1411	Getreide (ohne Körnermais)	dt / ha	73	60
1420	dar. Weizen	dt / ha	73	64
1426	dar. Wintergerste	dt / ha	79	62
1427	dar. Sommergerste	dt / ha	51	44
1433	dar. Roggen	dt / ha		44
1434	dar. Triticale	dt / ha		28
1465	Raps	dt / ha	33	33
1472	Kartoffeln	dt / ha	261	
1473	Zuckerrüben	dt / ha	402	763
1631	Milchleistung (4 % Fett)	kg / Kuh		
1632	Milchleistung (nat. Fettgehalt)	kg / Kuh		
1612	Lebend geborene Ferkel	Ferkel / Sau		
1511	Getreideerlös insges.(netto; o. Körnermais)	€ / dt	16,33	16,79
1520	Weizenerlös (netto)	€ / dt	16,74	17,63
1526	Wintergersteerlös (netto)	€ / dt	15,08	14,67
1527	Sommergersteerlös (netto)	€ / dt	23,11	15,81
1533	Roggenerlös (netto)	€ / dt		16,72
1534	Triticaleerlös (netto)	€ / dt		28,00
1565	Rapslerlös (netto)	€ / dt	38,25	37,61
1572	Kartoffelerlös (netto)	€ / dt	29,09	
1573	Zuckerrübenerlös (netto)	€ / dt	2,66	1,91
1731	Milcherlös (netto bei 4 % Fett)	€ / dt		
1732	Milcherlös (netto bei nat. Fettgehalt)	€ / dt		

1) WG 1 = Sächsische Heide- und Teichlandschaft
WG 2 = Sächsisches Lößgebiet
WG 3 = Sächs. Mittelgebirge und Vorland

Ackerbaubetriebe insgesamt
in den Wirtschaftsgebieten (WG 2 und 3) ¹⁾

Blatt 2 von 4

Kennzahl	Bezeichnung	Maßeinheit	Ackerbaubetriebe	
			WG 2	WG 3
0001	Betriebe	Anzahl	5	6
Bilanz				
2000	Summe Aktiva (Bilanzvermögen)	€ / Betrieb	6.158.917	3.584.138
2000	Summe Aktiva (Bilanzvermögen)	€ / ha LF	7.473	3.260
2100	Sachanlagen gesamt	€ / ha LF	5.488	2.015
2111	dar. Boden	€ / ha LF	3.265	1.201
2115	dar. Gebäude, baul. Anlagen	€ / ha LF	815	151
2120	dar. techn. Anlagen u. Maschinen	€ / ha LF	1.187	569
2130	dar. andere Anlagen insges.	€ / ha LF	214	58
2160	dar. Anlagen im Bau, Anzahlungen	€ / ha LF	0	6
2200	Finanzanlagen	€ / ha LF	126	284
2211	dar. Anteile an verbund. Untern.	€ / ha LF	12	80
2213	dar. Beteiligungen	€ / ha LF	88	81
2300	Tiervermögen	€ / ha LF	23	41
2320	dar. Rinder	€ / ha LF	12	41
2330	dar. Schweine	€ / ha LF	0	0
2400	Umlaufvermögen (ohne Tiere)	€ / ha LF	1.825	913
2410	dav. Vorräte	€ / ha LF	801	347
2412	dar. Feldinventar	€ / ha LF	287	127
2420	dav. Finanzumlaufvermögen	€ / ha LF	1.024	566
2431	dar. Forderungen aus Liefer. u. Leist.	€ / ha LF	54	113
2450	dar. Bank, Kasse	€ / ha LF	563	269
9041	Eigenkapital (+ 50% Sonderposten)	€ / ha LF	4.523	1.750
3600	dar. Geschäftsguth., gez. Kapital	€ / ha LF	91	130
3140	Sonderposten gesamt	€ / ha LF	475	6
3400	Rückstellungen	€ / ha LF	125	52
3500	Verbindlichkeiten	€ / ha LF	2.505	1.411
3510	dar. geg. Kreditinstituten	€ / ha LF	1.574	870
3521	dar. aus Lieferungen u. Leistungen	€ / ha LF	39	30
9280	Anlagenintensität	%	56	53
9281	Veralterungsgrad abnutzbares Anlagenverm.	%	66	78
9292	Fremdkapitaldeckung II	%	115	126
Investitionen, Finanzierung				
8300	Bruttoinvestitionen	€ / ha LF	425	357
8231	Zugang Boden	€ / ha LF	64	208
8232	Zugang Wirtschaftsgeb.u.baul. Anl.	€ / ha LF	43	0
8251	Zugang Anlagen im Bau, Anzahlung	€ / ha LF	0	6
8241	Zugang techn. Anlagen u. Masch.	€ / ha LF	261	85
2800	Veränderung Tiervermögen	€ / ha LF	0	3
8400	Nettoinvestitionen	€ / ha LF	-88	155
8401	Nettoinvestitionen	€ / AK	-8.893	15.334
8404	Veränderung Sachanlageverm. (o. Boden)	%	-5	-10
9314	Nettoverbindlichkeiten	€ / ha LF	1.481	845
9315	Veränd. Nettoverbindlichkeiten	€ / ha LF	-211	92
9317	Tilg. lang- u.mittelfr. Verbindlk. geg. Kreditinst.	€ / ha LF	187	94
9318	Tilg. von Verbindlichkeiten gesamt	€ / ha LF	285	132
2920	Veränd. Finanzumlaufvermögen	€ / ha LF	-201	-18
3822	Veränderung Sonder-AfA	€ / ha LF	0	0

1) WG 1 = Sächsische Heide- und Teichlandschaft
WG 2 = Sächsisches Lößgebiet
WG 3 = Sächs. Mittelgebirge und Vorland

**Ackerbaubetriebe insgesamt
in den Wirtschaftsgebieten (WG 2 und 3) ¹⁾**

Blatt 3 von 4

Kenn- zahl	Bezeichnung	Maß- einheit	Ackerbaubetriebe	
			WG 2	WG 3
0001	Betriebe	Anzahl	5	6
Gewinn- und Verlustrechnung				
Ertrag				
4010	Umsatzerlöse	€ / ha LF	1.767	955
4100	dar. landwirtschaftl. Pflanzenprod.	€ / ha LF	1.240	735
4112	dar. Getreide (ohne Körnermais)	€ / ha LF	651	396
4120	dar. Ölf., Hülsenfr., Faserpfl.	€ / ha LF	181	210
4130	dar. Kartoffeln	€ / ha LF	319	0
4140	dar. Zuckerrüben	€ / ha LF	35	5
4173	dar. nachwachs. Rohstoffe / Energiepfl.	€ / ha LF	41	0
4200	dar. Tierproduktion	€ / ha LF	92	43
4220	dar. Rinder	€ / ha LF	28	12
4230	dar. Milch	€ / ha LF	0	0
4240	dar. Schweine	€ / ha LF	0	0
4260	dar. Geflügel, Eier	€ / ha LF	0	0
4300	dar. Obst, Weinbau	€ / ha LF	0	0
4360	dar. Nebenbetr., Handel, Dienstleist.	€ / ha LF	435	177
4378	dar. Mieten u. Pachten	€ / ha LF	28	13
4379	dar. zeitraumzugehörige Ust.	€ / ha LF	0	0
4368	dar. Lohnarbeit, Masch.miete	€ / ha LF	168	8
4400	Bestandsveränderungen	€ / ha LF	16	37
4500	Sonst. betr. Erträge	€ / ha LF	601	476
4510	dar. Zulagen u. Zuschüsse	€ / ha LF	475	404
4660	dar. betriebsbezogene Zahlungen	€ / ha LF	443	388
4670	dar. EU-Direktzahlungen (bis WJ 14/15 Betriebsprämie)	€ / ha LF	262	261
4671	dav. Basisprämie - gültig ab WJ 15/16	€ / ha LF	174	174
4672	dav. Greening-Prämie - gültig ab WJ 15/16	€ / ha LF	85	85
4673	dav. Umverteilungsprämie - gültig ab WJ 15/16	€ / ha LF	2	2
4674	dav. Förderung für Junglandwirte - gültig ab WJ 15/16	€ / ha LF	0	1
4680	dar. Ausgleichszulage	€ / ha LF	0	16
4690	dar. für umweltger. Agrarprod.	€ / ha LF	4	94
4698	dar. sonstige Zuschüsse	€ / ha LF	2	0
4520	dar. aufwandsbezogene Zahlungen	€ / ha LF	26	16
4560	dar. Agrardieselerstattung	€ / ha LF	26	16
4550	dar. Investitionszuschüsse	€ / ha LF	0	0
4900	dar. zeitraumfremde Erträge	€ / ha LF	62	25
Aufwand				
5100	Materialaufwand	€ / ha LF	918	573
5110	dar. Pflanzenproduktion	€ / ha LF	455	294
5111	dar. Saat- u. Pflanzgut	€ / ha LF	158	67
5112	dar. Düngemittel	€ / ha LF	118	102
5113	dar. Pflanzenschutz	€ / ha LF	152	76
5210	dar. Tierproduktion	€ / ha LF	27	24
5211	dar. Tierzukauf	€ / ha LF	5	1
5280	dar. Futtermittelzukauf	€ / ha LF	14	13
5292	dar. Tierarzt	€ / ha LF	4	2
5293	dar. Besamung	€ / ha LF	0	2
5294	dar. sonst. bezogene Leist. Tierprod.	€ / ha LF	1	5
5330	dar. Nebenbetr., Handel, Dienstleist.	€ / ha LF	45	63
5350	dar. sonst. Materialaufwand	€ / ha LF	392	194
5352	dar. Heizmat., Strom	€ / ha LF	34	22
5354	dar. Wasser, Abwasser	€ / ha LF	2	4
5355	dar. Treib- u. Schmierstoffe	€ / ha LF	140	84
5357	dar. Lohnarbeit, Masch.miete	€ / ha LF	166	32

1) WG 1 = Sächsische Heide- und Teichlandschaft
WG 2 = Sächsisches Lößgebiet
WG 3 = Sächs. Mittelgebirge und Vorland

**Ackerbaubetriebe insgesamt
in den Wirtschaftsgebieten (WG 2 und 3) ¹⁾**

Blatt 4 von 4

Kenn- zahl	Bezeichnung	Maß- einheit	Ackerbaubetriebe	
			WG 2	WG 3
0001	Betriebe	Anzahl	5	6
Aufwand				
5500	Personalaufwand (ohne BUV)	€ / ha LF	410	299
5501	Personalaufwand (ohne BUV)	€ / eAK	41.235	29.552
5600	Betriebswirtschaftliche AfA	€ / ha LF	388	182
5636	dar. Wirtschaftsgeb. u. baul. Anl.	€ / ha LF	83	28
5642	dar. Maschinen u. Geräte	€ / ha LF	214	124
5641	dar. Betriebsvorrichtungen	€ / ha LF	30	6
5700	Sonst. betriebl. Aufwand	€ / ha LF	569	303
5710	dar. Unterhaltung	€ / ha LF	278	60
5715	dar. Gebäude u. baul. Anlagen	€ / ha LF	157	12
5720	dar. techn. Anl., Masch., Fuhrp.	€ / ha LF	121	48
5730	dar. Betriebsversicherung	€ / ha LF	57	47
5731	dar. betriebliche Unfallversicherung	€ / ha LF	9	7
5742	dar. Pachten	€ / ha LF	150	138
5765	Pachtpreis / ha Pachtfläche	€ / ha	239	166
5764	dar. zeitraumzugehörige Vorsteuer	€ / ha LF	0	0
5770	dar. zeitraumfremder Aufwand	€ / ha LF	9	4
Unternehmensergebnis				
6000	Betriebsergebnis	€ / ha LF	98	111
4000	Betriebliche Erträge	€ / ha LF	2.383	1.468
5000	Betriebliche Aufwendungen	€ / ha LF	2.285	1.357
7000	Finanzergebnis	€ / ha LF	59	-10
7230	dar. Zinsaufwand	€ / ha LF	51	25
7800	Steuern vom Einkommen u. Ertrag	€ / ha LF	37	14
7900	Sonstige Steuern	€ / ha LF	10	10
7910	Unternehmensertrag	€ / ha LF	2.493	1.483
7920	Unternehmensaufwand vor Steuern	€ / ha LF	2.346	1.392
Rentabilität				
9000	Gewinn/Jahresübersch. vor Steuern	€ / Betrieb	121.260	99.686
9000	Gewinn/Jahresübersch. vor Steuern	€ / ha LF	147	91
9004	Ordentliches Ergebnis	€ / Betrieb	-10.635	76.283
9004	Ordentliches Ergebnis	€ / ha LF	-13	69
9006	Gewinn + Personalaufwand (ohne BUV)	€ / AK	56.041	38.522
9007	Ordentliches Ergeb. + Personalaufw. (o. BUV)	€ / AK	39.937	36.417
9008	Ordentliches Ergeb. + Personalaufw. (o. BUV)	€ / ha LF	397	368
9071	Betriebseinkommen	€ / ha LF	605	545
9073	Relative Faktorentlohnung	%	78,4	101,6
9103	Ordentliche Rentabilitätsrate	%	-0,5	4,7
9120	Gesamtkapitalrentabilität	%	0,5	2,9
9131	Eigenkapitalrentabilität (ohne Boden)	%	0,0	6,6
Liquidität / Stabilität				
9601	Liquidität 1. Grades	%	160	84
9221	Cashflow I	€ / ha LF	514	229
9223	Cashflow III (zur Neufinanzierung verfügbar)	€ / ha LF	229	97
9240	Kapitaldienst	€ / ha LF	336	156
9231	Langfristige Kapitaldienstgrenze	€ / ha LF	108	80
9232	Mittelfristige Kapitaldienstgrenze	€ / ha LF	195	109
9233	Kurzfristige Kapitaldienstgrenze	€ / ha LF	496	262
9241	Ausschöpf. d. langfr. Kapitaldienstgr.	%	311	195
9242	Ausschöpf. d. mittelfr. Kapitaldienstgr.	%	173	143
9243	Ausschöpf. d. kurzfr. Kapitaldienstgr.	%	68	60
9270	Eigenkapitalquote	%	61	54
9230	Eigenkapitalveränderung	€ / ha LF	73	62
9239	Bereinigte Eigenkapitalveränderung	€ / ha LF	57	55
9238	Bereinigte Eigenkapitalveränderung	€ / AK	5.756	5.480

1) WG 1 = Sächsische Heide- und Teichlandschaft
WG 2 = Sächsisches Lößgebiet
WG 3 = Sächs. Mittelgebirge und Vorland

Futterbaubetriebe insgesamt und spezialisierte Milchviehbetriebe in den Wirtschaftsgebieten (WG 1 - 3) ¹⁾

Blatt 1 von 4

Kennzahl	Bezeichnung	Maßeinheit	Futterbaubetriebe			Spez. Milchviehbetriebe		
			WG 1	WG 2	WG 3	WG 1	WG 2	WG 3
0001	Betriebe	Anzahl	14	21	44	11	20	41
Faktorausstattung								
1006	Wirtschaftliche Betriebsgröße	€ / ha LF	2.317	2.726	2.452	2.418	2.747	2.476
1030	Landw. genutzte Fläche (LF)	ha / Betrieb	1.334,5	1.546,1	1.333,8	1.420,1	1.605,9	1.400,5
1033	dar. zugepachtete LF (Netto)	ha / Betrieb	902,6	1.153,2	1.008,0	942,6	1.193,3	1.058,7
1150	Ackerfläche	% LF	80,9	81,2	68,0	83,8	82,1	68,7
1160	Dauergrünland	% LF	19,0	18,3	31,7	16,0	17,4	31,1
1056	Ertragsmesszahl	EMZ / a	34	45	30	34	45	30
1110	Arbeitskräfte insgesamt	AK / Betrieb	30,69	45,35	39,00	34,05	47,36	41,33
1114	AK-Besatz	AK / 100 ha LF	2,30	2,93	2,92	2,40	2,95	2,95
Produktionsstruktur								
1151	Ackerfläche (Anfang des Jahres)	ha AF / Betrieb	1.076,4	1.250,9	913,7	1.187,6	1.313,4	968,9
1210	dar. Getreide (ohne Körnermais)	% AF	44,8	47,1	46,2	44,8	47,1	46,3
1230	dar. Ölfrüchte, Hülsenfr., Faserpflanzen	% AF	9,1	14,7	17,0	10,2	14,7	17,0
1237	dar. Winterraps	% AF	7,8	13,3	15,8	8,7	13,3	15,8
1240	dar. Kartoffeln	% AF	0,6	0,1	0,5	0,7	0,1	0,5
1250	dar. Zuckerrüben	% AF	2,4	1,7	0,1	2,4	1,7	0,1
1271	dar. Silomais	% AF	25,0	20,4	18,0	24,8	20,4	18,1
1275	dar. sonst. Ackerfutter	% AF	8,5	7,7	13,9	8,6	7,7	13,7
1284	dar. nachwachs. Rohstoffe / Energiepflanzen	% AF	0,5	0,6	0,0	0,6	0,6	0,0
1300	Viehbesatz	VE / 100 ha LF	72,5	87,5	83,0	73,7	87,2	82,7
1330	dar. Rinder	VE / 100 ha LF	72,5	86,5	80,2	73,7	86,2	79,8
1335	dar. Milchkühe	VE / 100 ha LF	44,0	55,0	49,6	47,9	55,6	50,7
1336	dar. Mutter- und Ammenkühe	VE / 100 ha LF	1,2	1,4	2,5	0,2	0,5	2,0
1339	dar. Jung- und Mastvieh	VE / 100 ha LF	18,2	20,7	18,5	15,0	20,7	17,6
1350	dar. Schweine	VE / 100 ha LF	0,0	1,0	2,4	0,0	1,0	2,5
1351	dar. Mastschweine und Läufer	VE / 100 ha LF	0,0	1,0	1,5	0,0	1,0	1,6
1352	dar. Zuchtsauen	VE / 100 ha LF	0,0	0,0	0,3	0,0	0,0	0,3
1340	dar. Schafe	VE / 100 ha LF	0,0	0,0	0,3	0,0	0,0	0,3
1320	dar. Pferde	VE / 100 ha LF	0,0	0,0	0,0	0,0	0,0	0,0
1391	Rauhfuttermittelverzehr	GV / Betrieb	967,8	1.337,4	1.074,8	1.046,3	1.384,0	1.123,3
Erträge, Leistungen, Preise								
1411	Getreide (ohne Körnermais)	dt / ha	55	74	62	55	74	62
1420	dar. Weizen	dt / ha	61	75	68	61	75	68
1426	dar. Wintergerste	dt / ha	62	80	62	61	80	62
1427	dar. Sommergerste	dt / ha	35	48	50	35	48	50
1433	dar. Roggen	dt / ha	41	53	78	42	53	78
1434	dar. Triticale	dt / ha	49	65	61	51	65	62
1465	Raps	dt / ha	25	36	34	25	36	34
1472	Kartoffeln	dt / ha	210	417	334	210	417	334
1473	Zuckerrüben	dt / ha	563	736	905	564	736	905
1631	Milchleistung (4 % Fett)	kg / Kuh	9.301	9.542	9.575	9.347	9.542	9.575
1632	Milchleistung (nat. Fettgehalt)	kg / Kuh	9.347	9.654	9.770	9.408	9.654	9.770
1612	Lebend geborene Ferkel	Ferkel / Sau			30			30
1511	Getreideerlös insges.(netto; o. Körnermais)	€ / dt	16,00	18,21	16,91	16,11	18,21	16,88
1520	Weizenerlös (netto)	€ / dt	16,87	17,87	16,58	17,19	17,87	16,58
1526	Wintergersteerlös (netto)	€ / dt	14,59	16,10	15,18	14,66	16,10	15,18
1527	Sommergersteerlös (netto)	€ / dt		22,74	19,29		22,74	19,24
1533	Roggenerlös (netto)	€ / dt	14,51	15,24	15,22	14,51	15,24	15,22
1534	Triticaleerlös (netto)	€ / dt	15,08	27,59	14,58	15,08	27,59	14,16
1565	Rapselerlös (netto)	€ / dt	37,16	37,66	38,03	36,49	37,66	38,04
1572	Kartoffelerlös (netto)	€ / dt	33,11	30,21	22,17	33,11	30,21	22,17
1573	Zuckerrübenelerlös (netto)	€ / dt	2,42	2,46	1,10	2,37	2,46	1,10
1731	Milcherlös (netto bei 4 % Fett)	€ / dt	33,45	34,90	34,10	33,47	34,90	34,10
1732	Milcherlös (netto bei nat. Fettgehalt)	€ / dt	33,27	34,49	33,41	33,24	34,49	33,41

1) WG 1 = Sächsische Heide- und Teichlandschaft
WG 2 = Sächsisches Lößgebiet
WG 3 = Sächs. Mittelgebirge und Vorland

Futterbaubetriebe insgesamt und spezialisierte Milchviehbetriebe in den Wirtschaftsgebieten (WG 1 - 3) ¹⁾

Blatt 2 von 4

Kennzahl	Bezeichnung	Maßeinheit	Futterbaubetriebe			Spez. Milchviehbetriebe		
			WG 1	WG 2	WG 3	WG 1	WG 2	WG 3
0001	Betriebe	Anzahl	14	21	44	11	20	41
Bilanz								
2000	Summe Aktiva (Bilanzvermögen)	€ / Betrieb	8.944.863	12.376.513	9.250.376	9.682.021	12.916.141	9.781.490
2000	Summe Aktiva (Bilanzvermögen)	€ / ha LF	6.703	8.005	6.936	6.818	8.043	6.984
2100	Sachanlagen gesamt	€ / ha LF	4.720	5.476	4.850	4.812	5.503	4.890
2111	dar. Boden	€ / ha LF	1.672	2.068	1.447	1.652	2.091	1.462
2115	dar. Gebäude, baul. Anlagen	€ / ha LF	1.561	1.516	1.576	1.488	1.506	1.574
2120	dar. techn. Anlagen u. Maschinen	€ / ha LF	1.377	1.501	1.316	1.573	1.513	1.332
2130	dar. andere Anlagen insges.	€ / ha LF	74	202	185	56	203	189
2160	dar. Anlagen im Bau, Anzahlungen	€ / ha LF	35	179	319	41	181	326
2200	Finanzanlagen	€ / ha LF	64	127	136	55	127	137
2211	dar. Anteile an verbund. Untern.	€ / ha LF	10	37	33	3	37	34
2213	dar. Beteiligungen	€ / ha LF	22	38	30	27	38	31
2300	Tiervermögen	€ / ha LF	497	597	546	498	595	542
2320	dar. Rinder	€ / ha LF	497	596	537	498	594	533
2330	dar. Schweine	€ / ha LF	0	2	6	0	2	6
2400	Umlaufvermögen (ohne Tiere)	€ / ha LF	1.405	1.779	1.388	1.432	1.790	1.398
2410	dav. Vorräte	€ / ha LF	547	688	593	598	694	598
2412	dar. Feldinventar	€ / ha LF	188	190	167	208	191	169
2420	dav. Finanzumlaufvermögen	€ / ha LF	858	1.091	794	834	1.096	801
2431	dar. Forderungen aus Liefer. u. Leist.	€ / ha LF	154	208	191	172	206	193
2450	dar. Bank, Kasse	€ / ha LF	448	612	349	387	617	350
9041	Eigenkapital (+ 50% Sonderposten)	€ / ha LF	4.277	4.572	3.696	4.094	4.617	3.726
3600	dar. Geschäftsguth., gez. Kapital	€ / ha LF	96	194	129	89	196	130
3140	Sonderposten gesamt	€ / ha LF	340	374	393	384	370	385
3400	Rückstellungen	€ / ha LF	93	150	111	97	150	112
3500	Verbindlichkeiten	€ / ha LF	2.114	3.053	2.855	2.375	3.047	2.876
3510	dar. geg. Kreditinstituten	€ / ha LF	1.577	2.635	2.359	1.763	2.664	2.379
3521	dar. aus Lieferungen u. Leistungen	€ / ha LF	107	204	248	122	206	250
9280	Anlagenintensität	%	62	60	64	62	60	64
9281	Veralterungsgrad abnutzbares Anlagenverm.	%	60	61	61	61	61	61
9292	Fremdkapitaldeckung II	%	142	123	111	133	124	111
Investitionen, Finanzierung								
8300	Bruttoinvestitionen	€ / ha LF	278	806	775	303	812	790
8231	Zugang Boden	€ / ha LF	31	106	88	36	107	90
8232	Zugang Wirtschaftsgeb.u.baul. Anl.	€ / ha LF	27	29	90	28	29	92
8251	Zugang Anlagen im Bau, Anzahlung	€ / ha LF	79	335	281	79	338	288
8241	Zugang techn. Anlagen u. Masch.	€ / ha LF	101	219	233	120	219	238
2800	Veränderung Tiervermögen	€ / ha LF	-9	-1	-26	-8	-1	-25
8400	Nettoinvestitionen	€ / ha LF	-146	315	326	-146	319	337
8401	Nettoinvestitionen	€ / AK	-6.330	10.755	11.143	-6.072	10.809	11.424
8404	Veränderung Sachanlageverm. (o. Boden)	%	-6	5	8	-6	5	8
9314	Nettoverbindlichkeiten	€ / ha LF	1.256	1.962	2.061	1.541	1.950	2.075
9315	Veränd. Nettoverbindlichkeiten	€ / ha LF	-90	282	435	-81	284	449
9317	Tilg. lang- u. mittelfr. Verbindlk. geg. Kreditinst.	€ / ha LF	226	370	210	212	374	211
9318	Tilg. von Verbindlichkeiten gesamt	€ / ha LF	387	610	304	404	616	307
2920	Veränd. Finanzumlaufvermögen	€ / ha LF	-222	-97	-76	-229	-97	-77
3822	Veränderung Sonder-AfA	€ / ha LF	0	0	-2	0	0	-2

1) WG 1 = Sächsische Heide- und Teichlandschaft
WG 2 = Sächsisches Lößgebiet
WG 3 = Sächs. Mittelgebirge und Vorland

Futterbaubetriebe insgesamt und spezialisierte Milchviehbetriebe in den Wirtschaftsgebieten (WG 1 - 3) ¹⁾

Blatt 3 von 4

Kennzahl	Bezeichnung	Maßeinheit	Futterbaubetriebe			Spez. Milchviehbetriebe		
			WG 1	WG 2	WG 3	WG 1	WG 2	WG 3
0001	Betriebe	Anzahl	14	21	44	11	20	41
Gewinn- und Verlustrechnung								
Ertrag								
4010	Umsatzerlöse	€/ ha LF	2.286	3.255	2.728	2.425	3.273	2.744
4100	dar. landwirtschaftl. Pflanzenprod.	€/ ha LF	317	655	405	343	658	406
4112	dar. Getreide (ohne Körnermais)	€/ ha LF	189	368	208	199	372	211
4120	dar. Ölf., Hülsenfr., Faserpfl.	€/ ha LF	62	146	149	71	148	150
4130	dar. Kartoffeln	€/ ha LF	34	1	22	41	1	22
4140	dar. Zuckerrüben	€/ ha LF	23	25	1	23	25	1
4173	dar. nachwachs. Rohstoffe / Energiepfl.	€/ ha LF	0	9	0	0	9	0
4200	dar. Tierproduktion	€/ ha LF	1.528	2.009	1.820	1.608	2.024	1.827
4220	dar. Rinder	€/ ha LF	195	217	209	153	212	181
4230	dar. Milch	€/ ha LF	1.332	1.769	1.575	1.454	1.788	1.610
4240	dar. Schweine	€/ ha LF	0	19	23	0	20	23
4260	dar. Geflügel, Eier	€/ ha LF	0	0	2	0	0	2
4300	dar. Obst, Weinbau	€/ ha LF	0	0	0	0	0	0
4360	dar. Nebenbetr., Handel, Dienstleist.	€/ ha LF	441	591	501	475	591	509
4378	dar. Mieten u. Pachten	€/ ha LF	30	43	32	33	42	33
4379	dar. zeitraumzugehörige Ust.	€/ ha LF	0	0	0	0	0	0
4368	dar. Lohnarbeit, Masch.miete	€/ ha LF	44	18	30	52	18	29
4400	Bestandsveränderungen	€/ ha LF	18	39	-3	23	40	-3
4500	Sonst. betr. Erträge	€/ ha LF	746	670	644	765	673	647
4510	dar. Zulagen u. Zuschüsse	€/ ha LF	608	466	482	619	468	484
4660	dar. betriebsbezogene Zahlungen	€/ ha LF	449	359	393	456	359	394
4670	dar. EU-Direktzahlungen (bis WJ 14/15 Betriebsprämie)	€/ ha LF	267	259	261	269	259	261
4671	dav. Basisprämie - gültig ab WJ 15/16	€/ ha LF	181	173	174	182	173	174
4672	dav. Greening-Prämie - gültig ab WJ 15/16	€/ ha LF	85	85	85	85	85	85
4673	dav. Umverteilungsprämie - gültig ab WJ 15/16	€/ ha LF	2	1	2	1	1	1
4674	dav. Förderung für Junglandwirte - gültig ab WJ 15/16	€/ ha LF	0	0	0	0	0	0
4680	dar. Ausgleichszulage	€/ ha LF	27	0	46	26	0	46
4690	dar. für umweltger. Agrarprod.	€/ ha LF	61	33	53	49	34	53
4698	dar. sonstige Zuschüsse	€/ ha LF	0	1	2	0	1	2
4520	dar. aufwandsbezogene Zahlungen	€/ ha LF	157	100	84	159	101	85
4560	dar. Agrardieselerstattung	€/ ha LF	28	35	31	29	35	31
4550	dar. Investitionszuschüsse	€/ ha LF	105	59	48	125	60	49
4900	dar. zeitraumfremde Erträge	€/ ha LF	30	83	60	35	83	61
Aufwand								
5100	Materialaufwand	€/ ha LF	1.353	1.707	1.515	1.414	1.720	1.518
5110	dar. Pflanzenproduktion	€/ ha LF	309	379	293	321	381	290
5111	dar. Saat- u. Pflanzgut	€/ ha LF	99	93	76	105	94	77
5112	dar. Düngemittel	€/ ha LF	98	106	90	104	106	90
5113	dar. Pflanzenschutz	€/ ha LF	66	95	66	70	96	67
5210	dar. Tierproduktion	€/ ha LF	610	874	714	654	881	713
5211	dar. Tierzukauf	€/ ha LF	26	45	32	28	46	26
5280	dar. Futtermittelzukauf	€/ ha LF	403	562	480	433	566	483
5292	dar. Tierarzt	€/ ha LF	63	86	70	71	87	71
5293	dar. Besamung	€/ ha LF	23	39	33	25	39	33
5294	dar. sonst. bezogene Leist. Tierprod.	€/ ha LF	58	95	52	63	95	53
5330	dar. Nebenbetr., Handel, Dienstleist.	€/ ha LF	43	96	113	37	97	115
5350	dar. sonst. Materialaufwand	€/ ha LF	396	361	397	407	363	401
5352	dar. Heizmat., Strom	€/ ha LF	78	94	93	83	95	95
5354	dar. Wasser, Abwasser	€/ ha LF	7	10	17	8	10	18
5355	dar. Treib- u. Schmierstoffe	€/ ha LF	168	181	167	163	182	168
5357	dar. Lohnarbeit, Masch.miete	€/ ha LF	60	41	40	58	41	41

1) WG 1 = Sächsische Heide- und Teichlandschaft
WG 2 = Sächsisches Lößgebiet
WG 3 = Sächs. Mittelgebirge und Vorland

Futterbaubetriebe insgesamt und spezialisierte Milchviehbetriebe in den Wirtschaftsgebieten (WG 1 - 3) ¹⁾

Blatt 4 von 4

Kennzahl	Bezeichnung	Maßeinheit	Futterbaubetriebe			Spez. Milchviehbetriebe		
			WG 1	WG 2	WG 3	WG 1	WG 2	WG 3
0001	Betriebe	Anzahl	14	21	44	11	20	41
Aufwand								
5500	Personalaufwand (ohne BUV)	€/ ha LF	724	938	888	762	943	897
5501	Personalaufwand (ohne BUV)	€/ eAK	31.482	31.981	30.370	31.768	31.970	30.410
5600	Betriebswirtschaftliche AfA	€/ ha LF	392	434	400	412	436	404
5636	dar. Wirtschaftsgeb. u. baul. Anl.	€/ ha LF	120	124	118	109	125	118
5642	dar. Maschinen u. Geräte	€/ ha LF	176	182	149	199	184	152
5641	dar. Betriebsvorrichtungen	€/ ha LF	71	69	78	80	69	77
5700	Sonst. betriebl. Aufwand	€/ ha LF	609	792	628	664	792	634
5710	dar. Unterhaltung	€/ ha LF	238	325	255	275	327	258
5715	dar. Gebäude u. baul. Anlagen	€/ ha LF	68	89	87	78	89	87
5720	dar. techn. Anl., Masch., Fuhrp.	€/ ha LF	170	236	168	197	237	171
5730	dar. Betriebsversicherung	€/ ha LF	70	85	78	73	86	78
5731	dar. betriebliche Unfallversicherung	€/ ha LF	12	14	15	12	14	15
5742	dar. Pachten	€/ ha LF	102	176	106	102	174	107
5765	Pachtpreis / ha Pachtfläche	€/ ha	149	222	135	152	226	137
5764	dar. zeitraumzugehörige Vorsteuer	€/ ha LF	0	0	0	0	0	0
5770	dar. zeitraumfremder Aufwand	€/ ha LF	17	20	27	12	21	28
Unternehmensergebnis								
6000	Betriebsergebnis	€/ ha LF	-21	95	-56	-38	98	-59
4000	Betriebliche Erträge	€/ ha LF	3.058	3.966	3.376	3.214	3.987	3.395
5000	Betriebliche Aufwendungen	€/ ha LF	3.078	3.870	3.431	3.252	3.890	3.454
7000	Finanzergebnis	€/ ha LF	-41	-56	-32	-46	-58	-32
7230	dar. Zinsaufwand	€/ ha LF	42	69	55	47	69	55
7800	Steuern vom Einkommen u. Ertrag	€/ ha LF	12	29	7	9	30	6
7900	Sonstige Steuern	€/ ha LF	11	9	10	11	9	10
7910	Unternehmensertrag	€/ ha LF	3.065	3.981	3.403	3.222	4.001	3.422
7920	Unternehmensaufwand vor Steuern	€/ ha LF	3.137	3.951	3.500	3.317	3.970	3.523
Rentabilität								
9000	Gewinn/Jahresübersch. vor Steuern	€/ Betrieb	-96.433	47.435	-129.488	-134.696	49.815	-140.899
9000	Gewinn/Jahresübersch. vor Steuern	€/ ha LF	-72	31	-97	-95	31	-101
9004	Ordentliches Ergebnis	€/ Betrieb	-18.651	-52.228	-186.381	-48.744	-51.080	-201.282
9004	Ordentliches Ergebnis	€/ ha LF	-14	-34	-140	-34	-32	-144
9006	Gewinn + Personalaufwand (ohne BUV)	€/ AK	28.339	33.027	27.050	27.812	33.022	27.001
9007	Ordentliches Ergeb. + Personalaufw. (o. BUV)	€/ AK	30.874	30.829	25.592	30.336	30.892	25.540
9008	Ordentliches Ergeb. + Personalaufw. (o. BUV)	€/ ha LF	710	904	748	727	911	754
9071	Betriebseinkommen	€/ ha LF	867	1.177	943	891	1.180	949
9073	Relative Faktorentlohnung	%	85,0	86,5	78,7	84,1	86,6	78,5
9103	Ordentliche Rentabilitätsrate	%	-0,5	-0,9	-4,1	-1,0	-0,8	-4,2
9120	Gesamtkapitalrentabilität	%	0,4	0,4	-1,2	0,2	0,5	-1,3
9131	Eigenkapitalrentabilität (ohne Boden)	%	0,0	0,0	0,0	0,0	0,0	0,0
Liquidität / Stabilität								
9601	Liquidität 1. Grades	%	78	94	46	57	94	46
9221	Cashflow I	€/ ha LF	376	432	359	384	434	363
9223	Cashflow III (zur Neufinanzierung verfügbar)	€/ ha LF	-11	-178	55	-20	-182	56
9240	Kapitaldienst	€/ ha LF	428	678	359	452	685	362
9231	Langfristige Kapitaldienstgrenze	€/ ha LF	14	8	-81	3	8	-84
9232	Mittelfristige Kapitaldienstgrenze	€/ ha LF	138	134	43	117	134	41
9233	Kurzfristige Kapitaldienstgrenze	€/ ha LF	407	442	319	415	443	319
9241	Ausschöpf. d. langfr. Kapitaldienstgr.	%	3.003	8.638	<Null	14.342	8.956	<Null
9242	Ausschöpf. d. mittelfr. Kapitaldienstgr.	%	310	506	836	387	512	893
9243	Ausschöpf. d. kurzfr. Kapitaldienstgr.	%	105	154	113	109	154	113
9270	Eigenkapitalquote	%	64	57	53	60	57	53
9230	Eigenkapitalveränderung	€/ ha LF	-81	35	-110	-97	36	-113
9239	Bereinigte Eigenkapitalveränderung	€/ ha LF	-27	-61	-136	-44	-61	-140
9238	Bereinigte Eigenkapitalveränderung	€/ AK	-1.195	-2.071	-4.657	-1.849	-2.070	-4.733

1) WG 1 = Sächsische Heide- und Teichlandschaft
WG 2 = Sächsisches Lößgebiet
WG 3 = Sächs. Mittelgebirge und Vorland

Verbundbetriebe insgesamt und Milchviehverbundbetriebe in den Wirtschaftsgebieten (WG 1 - 3) ¹⁾

Blatt 1 von 4

Kenn- zahl	Bezeichnung	Maß- einheit	Verbundbetriebe			Milchviehverbundbetriebe		
			WG 1	WG 2	WG 3	WG 1	WG 2	WG 3
0001	Betriebe	Anzahl	9	32	21	6	26	16
Faktorausstattung								
1006	Wirtschaftliche Betriebsgröße	€ / ha LF	1.423	2.204	1.917	1.522	2.210	1.947
1030	Landw. genutzte Fläche (LF)	ha / Betrieb	1.468,3	1.882,6	1.360,8	1.884,2	1.898,0	1.583,4
1033	dar. zugepachtete LF (Netto)	ha / Betrieb	971,6	1.336,5	1.025,2	1.169,2	1.355,9	1.186,5
1150	Ackerfläche	% LF	80,1	90,4	80,9	82,6	90,5	83,5
1160	Dauergrünland	% LF	19,9	9,3	18,2	17,4	9,2	15,6
1056	Ertragsmesszahl	EMZ / a	28	52	35	29	53	35
1110	Arbeitskräfte insgesamt	AK / Betrieb	25,92	35,89	32,35	35,79	38,03	38,85
1114	AK-Besatz	AK / 100 ha LF	1,76	1,91	2,38	1,90	2,00	2,45
Produktionsstruktur								
1151	Ackerfläche (Anfang des Jahres)	ha AF / Betrieb	1.186,0	1.694,9	1.106,9	1.568,9	1.712,3	1.330,7
1210	dar. Getreide (ohne Körnermais)	% AF	48,3	53,4	51,2	47,9	53,6	51,0
1230	dar. Ölfrüchte, Hülsenfr., Faserpflanzen	% AF	14,8	15,8	19,6	14,8	16,5	19,2
1237	dar. Winterraps	% AF	11,7	14,5	17,9	11,9	15,4	17,6
1240	dar. Kartoffeln	% AF	1,1	1,2	1,1	1,3	1,0	1,2
1250	dar. Zuckerrüben	% AF	0,4	3,5	0,2	0,4	3,7	0,2
1271	dar. Silomais	% AF	16,1	12,7	11,7	16,8	13,8	11,7
1275	dar. sonst. Ackerfutter	% AF	3,1	6,1	5,9	2,9	7,1	5,2
1284	dar. nachwachs. Rohstoffe / Energiepflanzen	% AF	1,9	1,6	0,0	1,6	0,0	0,0
1300	Viehbesatz	VE / 100 ha LF	28,3	56,7	54,8	29,6	51,4	52,3
1330	dar. Rinder	VE / 100 ha LF	28,1	38,6	43,7	29,6	42,8	43,8
1335	dar. Milchkühe	VE / 100 ha LF	17,7	24,8	24,4	20,7	27,9	25,8
1336	dar. Mutter- und Ammenkühe	VE / 100 ha LF	1,2	0,5	2,6	0,0	0,2	2,4
1339	dar. Jung- und Mastvieh	VE / 100 ha LF	7,3	8,6	11,1	6,9	9,6	10,8
1350	dar. Schweine	VE / 100 ha LF	0,0	17,6	11,0	0,0	8,3	8,5
1351	dar. Mastschweine und Läufer	VE / 100 ha LF	0,0	13,6	8,1	0,0	5,7	6,8
1352	dar. Zuchtsauen	VE / 100 ha LF	0,0	1,3	0,8	0,0	0,7	0,5
1340	dar. Schafe	VE / 100 ha LF	0,2	0,4	0,0	0,0	0,4	0,0
1320	dar. Pferde	VE / 100 ha LF	0,1	0,0	0,0	0,0	0,0	0,0
1391	Rauhfuttermittel	GV / Betrieb	420,0	733,7	595,8	560,7	819,7	695,6
Erträge, Leistungen, Preise								
1411	Getreide (ohne Körnermais)	dt / ha	55	76	63	58	76	63
1420	dar. Weizen	dt / ha	62	76	67	62	76	67
1426	dar. Wintergerste	dt / ha	64	82	64	66	82	64
1427	dar. Sommergerste	dt / ha	57	57	50	60	60	49
1433	dar. Roggen	dt / ha	47	62	70	53	58	70
1434	dar. Triticale	dt / ha	55	60	68	55	61	68
1465	Raps	dt / ha	27	31	34	27	31	33
1472	Kartoffeln	dt / ha	340	340	243	340	348	243
1473	Zuckerrüben	dt / ha	524	736	734	524	741	734
1631	Milchleistung (4 % Fett)	kg / Kuh	9.310	9.563	9.524	9.310	9.534	9.518
1632	Milchleistung (nat. Fettgehalt)	kg / Kuh	9.328	9.477	9.543	9.328	9.443	9.522
1612	Lebend geborene Ferkel	Ferkel / Sau		33	28		31	28
1511	Getreideerlös insges. (netto; o. Körnermais)	€ / dt	15,20	17,02	17,24	15,27	16,98	17,40
1520	Weizenerlös (netto)	€ / dt	15,92	17,44	17,66	15,92	17,36	17,80
1526	Wintergersteerlös (netto)	€ / dt	14,75	14,92	14,94	14,65	14,99	15,05
1527	Sommergersteerlös (netto)	€ / dt		18,79	18,98		19,10	19,42
1533	Roggenerlös (netto)	€ / dt	14,87	20,36	16,24	15,13	21,49	16,45
1534	Triticaleerlös (netto)	€ / dt	14,54	15,38	14,92	14,59	14,65	14,92
1565	Rapselerlös (netto)	€ / dt	37,83	39,01	38,80	37,97	39,13	38,96
1572	Kartoffelerlös (netto)	€ / dt	17,15	21,66	29,48	17,15	22,46	29,48
1573	Zuckerrübenerlös (netto)	€ / dt	2,03	2,43	2,26	2,03	2,47	2,26
1731	Milcherlös (netto bei 4 % Fett)	€ / dt	33,44	33,31	33,63	33,44	33,16	33,63
1732	Milcherlös (netto bei nat. Fettgehalt)	€ / dt	33,37	33,62	33,57	33,37	33,49	33,62

1) WG 1 = Sächsische Heide- und Teichlandschaft
WG 2 = Sächsisches Lößgebiet
WG 3 = Sächs. Mittelgebirge und Vorland

Verbundbetriebe insgesamt und Milchviehverbundbetriebe in den Wirtschaftsgebieten (WG 1 - 3) ¹⁾

Blatt 2 von 4

Kenn- zahl	Bezeichnung	Maß- einheit	Verbundbetriebe			Milchviehverbundbetriebe		
			WG 1	WG 2	WG 3	WG 1	WG 2	WG 3
0001	Betriebe	Anzahl	9	32	21	6	26	16
Bilanz								
2000	Summe Aktiva (Bilanzvermögen)	€ / Betrieb	6.175.096	12.906.677	8.030.080	8.372.541	12.799.761	9.265.884
2000	Summe Aktiva (Bilanzvermögen)	€ / ha LF	4.206	6.856	5.901	4.444	6.744	5.852
2100	Sachanlagen gesamt	€ / ha LF	2.686	4.620	3.954	2.936	4.487	3.885
2111	dar. Boden	€ / ha LF	1.217	2.434	1.841	1.386	2.523	1.852
2115	dar. Gebäude, baul. Anlagen	€ / ha LF	617	907	938	679	781	836
2120	dar. techn. Anlagen u. Maschinen	€ / ha LF	731	1.001	879	772	894	895
2130	dar. andere Anlagen insges.	€ / ha LF	84	87	185	92	86	179
2160	dar. Anlagen im Bau, Anzahlungen	€ / ha LF	29	185	107	5	196	120
2200	Finanzanlagen	€ / ha LF	107	291	187	125	284	205
2211	dar. Anteile an verbund. Untern.	€ / ha LF	4	87	71	5	87	80
2213	dar. Beteiligungen	€ / ha LF	82	105	12	95	107	14
2300	Tiervermögen	€ / ha LF	190	301	333	201	310	328
2320	dar. Rinder	€ / ha LF	188	251	307	201	287	306
2330	dar. Schweine	€ / ha LF	0	48	26	0	21	21
2400	Umlaufvermögen (ohne Tiere)	€ / ha LF	1.209	1.626	1.416	1.176	1.646	1.424
2410	dav. Vorräte	€ / ha LF	453	644	609	491	646	639
2412	dar. Feldinventar	€ / ha LF	246	319	195	273	329	203
2420	dav. Finanzumlaufvermögen	€ / ha LF	756	983	806	685	999	785
2431	dar. Forderungen aus Liefer. u. Leist.	€ / ha LF	170	133	218	170	130	202
2450	dar. Bank, Kasse	€ / ha LF	412	527	440	404	563	423
9041	Eigenkapital (+ 50% Sonderposten)	€ / ha LF	2.559	4.416	3.894	2.649	4.375	3.960
3600	dar. Geschäftsguth., gez. Kapital	€ / ha LF	112	191	183	123	211	183
3140	Sonderposten gesamt	€ / ha LF	164	188	181	188	176	176
3400	Rückstellungen	€ / ha LF	134	149	138	142	160	150
3500	Verbindlichkeiten	€ / ha LF	1.400	2.151	1.723	1.526	2.079	1.593
3510	dar. geg. Kreditinstituten	€ / ha LF	1.026	1.715	1.410	1.146	1.671	1.320
3521	dar. aus Lieferungen u. Leistungen	€ / ha LF	114	147	128	122	154	138
9280	Anlagenintensität	%	53	56	57	55	53	56
9281	Veralterungsgrad abnutzbares Anlagenverm.	%	69	68	63	70	71	68
9292	Fremdkapitaldeckung II	%	141	136	150	132	137	161
Investitionen, Finanzierung								
8300	Bruttoinvestitionen	€ / ha LF	332	518	474	332	507	498
8231	Zugang Boden	€ / ha LF	33	96	47	38	114	37
8232	Zugang Wirtschaftsgeb.u.baul. Anl.	€ / ha LF	92	9	10	82	10	10
8251	Zugang Anlagen im Bau, Anzahlung	€ / ha LF	23	201	177	5	198	198
8241	Zugang techn. Anlagen u. Masch.	€ / ha LF	167	168	120	188	148	123
2800	Veränderung Tiervermögen	€ / ha LF	-16	-5	-11	-14	-10	-6
8400	Nettoinvestitionen	€ / ha LF	61	161	102	42	174	121
8401	Nettoinvestitionen	€ / AK	3.480	8.441	4.281	2.192	8.675	4.933
8404	Veränderung Sachanlageverm. (o. Boden)	%	3	1	0	1	2	1
9314	Nettoverbindlichkeiten	€ / ha LF	645	1.168	917	840	1.080	808
9315	Veränd. Nettoverbindlichkeiten	€ / ha LF	101	133	62	112	153	76
9317	Tilg. lang- u.mittelfr. Verbindlk. geg. Kreditinst.	€ / ha LF	148	145	207	158	138	212
9318	Tilg. von Verbindlichkeiten gesamt	€ / ha LF	178	226	238	182	208	242
2920	Veränd. Finanzumlaufvermögen	€ / ha LF	-113	-33	-17	-118	0	-26
3822	Veränderung Sonder-AfA	€ / ha LF	0	0	0	0	0	-1

1) WG 1 = Sächsische Heide- und Teichlandschaft
WG 2 = Sächsisches Lößgebiet
WG 3 = Sächs. Mittelgebirge und Vorland

Verbundbetriebe insgesamt und Milchviehverbundbetriebe in den Wirtschaftsgebieten (WG 1 - 3) ¹⁾

Blatt 3 von 4

Kenn- zahl	Bezeichnung	Maß- einheit	Verbundbetriebe			Milchviehverbundbetriebe		
			WG 1	WG 2	WG 3	WG 1	WG 2	WG 3
0001	Betriebe	Anzahl	9	32	21	6	26	16
Gewinn- und Verlustrechnung								
Ertrag								
4010	Umsatzerlöse	€ / ha LF	1.422	2.410	2.466	1.558	2.360	2.522
4100	dar. landwirtschaftl. Pflanzenprod.	€ / ha LF	420	907	718	448	906	746
4112	dar. Getreide (ohne Körnermais)	€ / ha LF	245	509	356	265	529	373
4120	dar. Ölf., Hülsenfr., Faserpfl.	€ / ha LF	104	176	209	111	189	213
4130	dar. Kartoffeln	€ / ha LF	37	64	52	44	66	59
4140	dar. Zuckerrüben	€ / ha LF	3	54	3	4	58	3
4173	dar. nachwachs. Rohstoffe / Energiepfl.	€ / ha LF	9	19	0	5	0	0
4200	dar. Tierproduktion	€ / ha LF	654	1.159	1.087	725	1.098	1.074
4220	dar. Rinder	€ / ha LF	99	96	144	81	105	117
4230	dar. Milch	€ / ha LF	548	778	767	641	866	815
4240	dar. Schweine	€ / ha LF	0	272	162	0	118	136
4260	dar. Geflügel, Eier	€ / ha LF	0	4	0	0	0	1
4300	dar. Obst, Weinbau	€ / ha LF	0	0	2	0	0	2
4360	dar. Nebenbetr., Handel, Dienstleist.	€ / ha LF	348	343	657	386	355	699
4378	dar. Mieten u. Pachten	€ / ha LF	8	58	28	8	62	30
4379	dar. zeitraumzugehörige Ust.	€ / ha LF	0	0	0	0	0	0
4368	dar. Lohnarbeit, Masch.miete	€ / ha LF	31	55	35	18	55	35
4400	Bestandsveränderungen	€ / ha LF	-2	19	28	0	12	32
4500	Sonst. betr. Erträge	€ / ha LF	650	527	531	631	530	531
4510	dar. Zulagen u. Zuschüsse	€ / ha LF	519	348	401	506	347	405
4660	dar. betriebsbezogene Zahlungen	€ / ha LF	488	291	336	478	288	338
4670	dar. EU-Direktzahlungen (bis WJ 14/15 Betriebsprämie)	€ / ha LF	263	260	263	263	259	263
4671	dav. Basisprämie - gültig ab WJ 15/16	€ / ha LF	176	173	176	176	172	176
4672	dav. Greening-Prämie - gültig ab WJ 15/16	€ / ha LF	86	86	85	86	85	85
4673	dav. Umverteilungsprämie - gültig ab WJ 15/16	€ / ha LF	1	1	1	1	1	1
4674	dav. Förderung für Junglandwirte - gültig ab WJ 15/16	€ / ha LF	0	0	0	0	0	0
4680	dar. Ausgleichszulage	€ / ha LF	34	0	27	31	0	25
4690	dar. für umweltger. Agrarprod.	€ / ha LF	112	9	25	104	4	27
4698	dar. sonstige Zuschüsse	€ / ha LF	0	1	1	0	1	1
4520	dar. aufwandsbezogene Zahlungen	€ / ha LF	26	51	63	26	53	65
4560	dar. Agrardieselerstattung	€ / ha LF	23	29	28	23	30	28
4550	dar. Investitionszuschüsse	€ / ha LF	0	18	31	0	19	32
4900	dar. zeitraumfremde Erträge	€ / ha LF	41	90	68	42	96	65
Aufwand								
5100	Materialaufwand	€ / ha LF	881	1.279	1.373	959	1.234	1.389
5110	dar. Pflanzenproduktion	€ / ha LF	329	419	369	361	430	370
5111	dar. Saat- u. Pflanzgut	€ / ha LF	79	99	93	83	101	95
5112	dar. Düngemittel	€ / ha LF	92	125	125	100	127	131
5113	dar. Pflanzenschutz	€ / ha LF	71	117	92	77	115	94
5210	dar. Tierproduktion	€ / ha LF	246	480	441	274	430	440
5211	dar. Tierzukauf	€ / ha LF	24	78	64	24	34	60
5280	dar. Futtermittelzukauf	€ / ha LF	136	279	267	152	270	270
5292	dar. Tierarzt	€ / ha LF	33	49	41	38	50	41
5293	dar. Besamung	€ / ha LF	11	19	18	13	21	17
5294	dar. sonst. bezogene Leist. Tierprod.	€ / ha LF	23	31	25	26	30	25
5330	dar. Nebenbetr., Handel, Dienstleist.	€ / ha LF	88	39	231	103	41	238
5350	dar. sonst. Materialaufwand	€ / ha LF	220	344	336	223	336	346
5352	dar. Heizmat., Strom	€ / ha LF	40	74	66	46	70	66
5354	dar. Wasser, Abwasser	€ / ha LF	7	10	10	7	10	11
5355	dar. Treib- u. Schmierstoffe	€ / ha LF	121	144	149	130	148	152
5357	dar. Lohnarbeit, Masch.miete	€ / ha LF	35	55	31	25	53	32

1) WG 1 = Sächsische Heide- und Teichlandschaft
WG 2 = Sächsisches Lößgebiet
WG 3 = Sächs. Mittelgebirge und Vorland

Verbundbetriebe insgesamt und Milchviehverbundbetriebe in den Wirtschaftsgebieten (WG 1 - 3) ¹⁾

Blatt 4 von 4

Kennzahl	Bezeichnung	Maßeinheit	Verbundbetriebe			Milchviehverbundbetriebe		
			WG 1	WG 2	WG 3	WG 1	WG 2	WG 3
0001	Betriebe	Anzahl	9	32	21	6	26	16
Aufwand								
5500	Personalaufwand (ohne BUV)	€ / ha LF	586	620	738	618	643	764
5501	Personalaufwand (ohne BUV)	€ / eAK	33.193	32.500	31.043	32.530	32.105	31.126
5600	Betriebswirtschaftliche AfA	€ / ha LF	239	305	310	255	285	313
5636	dar. Wirtschaftsgeb. u. baul. Anl.	€ / ha LF	60	78	83	66	70	79
5642	dar. Maschinen u. Geräte	€ / ha LF	131	156	125	137	151	133
5641	dar. Betriebsvorrichtungen	€ / ha LF	20	45	56	23	37	54
5700	Sonst. betriebl. Aufwand	€ / ha LF	388	643	534	404	645	545
5710	dar. Unterhaltung	€ / ha LF	152	239	196	168	238	196
5715	dar. Gebäude u. baul. Anlagen	€ / ha LF	35	82	50	40	87	50
5720	dar. techn. Anl., Masch., Fuhrp.	€ / ha LF	116	157	146	127	151	145
5730	dar. Betriebsversicherung	€ / ha LF	50	71	71	52	71	70
5731	dar. betriebliche Unfallversicherung	€ / ha LF	9	11	11	9	11	11
5742	dar. Pachten	€ / ha LF	79	199	137	75	205	142
5765	Pachtpreis / ha Pachtfläche	€ / ha	117	262	171	117	273	178
5764	dar. zeitraumzugehörige Vorsteuer	€ / ha LF	0	0	0	0	0	0
5770	dar. zeitraumfremder Aufwand	€ / ha LF	37	27	19	42	25	21
Unternehmensergebnis								
6000	Betriebsergebnis	€ / ha LF	-6	111	70	-24	99	75
4000	Betriebliche Erträge	€ / ha LF	2.089	2.959	3.025	2.212	2.906	3.085
5000	Betriebliche Aufwendungen	€ / ha LF	2.094	2.847	2.955	2.235	2.807	3.010
7000	Finanzergebnis	€ / ha LF	24	-59	3	22	-57	8
7230	dar. Zinsaufwand	€ / ha LF	25	46	31	28	47	30
7800	Steuern vom Einkommen u. Ertrag	€ / ha LF	10	12	20	5	13	22
7900	Sonstige Steuern	€ / ha LF	7	10	8	8	11	8
7910	Unternehmensertrag	€ / ha LF	2.139	2.987	3.059	2.262	2.924	3.124
7920	Unternehmensaufwand vor Steuern	€ / ha LF	2.127	2.945	2.994	2.272	2.893	3.048
Rentabilität								
9000	Gewinn/Jahresübersch. vor Steuern	€ / Betrieb	16.811	78.169	88.957	-18.500	58.160	119.693
9000	Gewinn/Jahresübersch. vor Steuern	€ / ha LF	11	42	65	-10	31	76
9004	Ordentliches Ergebnis	€ / Betrieb	-58.331	4.882	22.007	-109.704	-47.125	50.031
9004	Ordentliches Ergebnis	€ / ha LF	-40	3	16	-58	-25	32
9006	Gewinn + Personalaufwand (ohne BUV)	€ / AK	33.842	34.678	33.793	32.013	33.635	34.207
9007	Ordentliches Ergeb. + Personalaufw. (o. BUV)	€ / AK	30.943	32.636	31.723	29.465	30.866	32.414
9008	Ordentliches Ergeb. + Personalaufw. (o. BUV)	€ / ha LF	546	622	754	560	618	795
9071	Betriebseinkommen	€ / ha LF	661	887	940	671	887	986
9073	Relative Faktorentlohnung	%	84,2	85,3	90,3	82,3	83,0	91,7
9103	Ordentliche Rentabilitätsrate	%	-1,9	0,1	0,5	-2,6	-0,9	1,0
9120	Gesamtkapitalrentabilität	%	-0,4	0,7	0,8	-0,7	0,3	1,1
9131	Eigenkapitalrentabilität (ohne Boden)	%	0,0	0,0	0,0	0,0	0,0	0,0
Liquidität / Stabilität								
9601	Liquidität 1. Grades	%	152	100	128	138	106	121
9221	Cashflow I	€ / ha LF	248	350	355	246	330	358
9223	Cashflow III (zur Neufinanzierung verfügbar)	€ / ha LF	70	124	117	64	122	116
9240	Kapitaldienst	€ / ha LF	203	271	270	210	256	272
9231	Langfristige Kapitaldienstgrenze	€ / ha LF	22	9	27	13	-8	39
9232	Mittelfristige Kapitaldienstgrenze	€ / ha LF	82	91	112	79	66	120
9233	Kurzfristige Kapitaldienstgrenze	€ / ha LF	261	314	338	267	277	352
9241	Ausschöpf. d. langfr. Kapitaldienstgr.	%	913	2.945	983	1.662	<Null	700
9242	Ausschöpf. d. mittelfr. Kapitaldienstgr.	%	248	298	240	266	385	227
9243	Ausschöpf. d. kurzfr. Kapitaldienstgr.	%	78	86	80	79	92	77
9270	Eigenkapitalquote	%	61	64	66	60	65	68
9230	Eigenkapitalveränderung	€ / ha LF	-13	17	47	-36	7	52
9239	Bereinigte Eigenkapitalveränderung	€ / ha LF	-3	-36	-4	-15	-55	9
9238	Bereinigte Eigenkapitalveränderung	€ / AK	-164	-1.898	-161	-808	-2.746	375

1) WG 1 = Sächsische Heide- und Teichlandschaft
WG 2 = Sächsisches Lößgebiet
WG 3 = Sächs. Mittelgebirge und Vorland

**Gemeinsame Gruppe spezialisierte Milchvieh- und Milchviehverbundbetriebe
in den Wirtschaftsgebieten (WG 1 - 3) ¹⁾**

Blatt 1 von 4

Kenn- zahl	Bezeichnung	Maß- einheit	Spez. Milchvieh- und Milchviehverbundbetriebe		
			WG 1	WG 2	WG 3
0001	Betriebe	Anzahl	17	46	57
Faktorausstattung					
1006	Wirtschaftliche Betriebsgröße	€ / ha LF	2.042	2.421	2.314
1030	Landw. genutzte Fläche (LF)	ha / Betrieb	1.583,9	1.771,0	1.451,8
1033	dar. zugepachtete LF (Netto)	ha / Betrieb	1.022,6	1.285,2	1.094,6
1150	Ackerfläche	% LF	83,3	87,2	73,2
1160	Dauergrünland	% LF	16,6	12,4	26,3
1056	Ertragsmesszahl	EMZ / a	32	50	32
1110	Arbeitskräfte insgesamt	AK / Betrieb	34,66	42,08	40,64
1114	AK-Besatz	AK / 100 ha LF	2,19	2,38	2,80
Produktionsstruktur					
1151	Ackerfläche (Anfang des Jahres)	ha AF / Betrieb	1.322,2	1.538,9	1.070,5
1210	dar. Getreide (ohne Körnermais)	% AF	46,1	51,2	47,9
1230	dar. Ölf Früchte, Hülsenfr., Faserpflanzen	% AF	12,1	15,9	17,8
1237	dar. Winterraps	% AF	10,1	14,6	16,4
1240	dar. Kartoffeln	% AF	1,0	0,6	0,7
1250	dar. Zuckerrüben	% AF	1,6	3,0	0,2
1271	dar. Silomais	% AF	21,5	16,3	15,9
1275	dar. sonst. Ackerfutter	% AF	6,2	7,3	10,8
1284	dar. nachwachs. Rohstoffe / Energiepflanzen	% AF	1,0	0,3	0,0
1300	Viehbesatz	VE / 100 ha LF	55,2	65,5	73,4
1330	dar. Rinder	VE / 100 ha LF	55,2	59,9	68,8
1335	dar. Milchkühe	VE / 100 ha LF	36,5	38,8	43,1
1336	dar. Mutter- und Ammenkühe	VE / 100 ha LF	0,1	0,3	2,1
1339	dar. Jung- und Mastvieh	VE / 100 ha LF	11,6	14,0	15,5
1350	dar. Schweine	VE / 100 ha LF	0,0	5,4	4,3
1351	dar. Mastschweine und Läufer	VE / 100 ha LF	0,0	3,8	3,2
1352	dar. Zuchtsauen	VE / 100 ha LF	0,0	0,4	0,3
1340	dar. Schafe	VE / 100 ha LF	0,0	0,3	0,2
1320	dar. Pferde	VE / 100 ha LF	0,0	0,0	0,0
1391	Rauhfuttermittelverzehr	GV / Betrieb	874,9	1.065,0	1.003,3
Erträge, Leistungen, Preise					
1411	Getreide (ohne Körnermais)	dt / ha	56	75	62
1420	dar. Weizen	dt / ha	61	76	67
1426	dar. Wintergerste	dt / ha	63	81	63
1427	dar. Sommergerste	dt / ha	35	53	50
1433	dar. Roggen	dt / ha	47	58	75
1434	dar. Triticale	dt / ha	52	63	63
1465	Raps	dt / ha	26	33	34
1472	Kartoffeln	dt / ha	284	350	281
1473	Zuckerrüben	dt / ha	560	740	820
1631	Milchleistung (4 % Fett)	kg / Kuh	9.338	9.539	9.564
1632	Milchleistung (nat. Fettgehalt)	kg / Kuh	9.389	9.562	9.725
1612	Lebend geborene Ferkel	Ferkel / Sau		31	29
1511	Getreideerlös insges.(netto; o. Körnermais)	€ / dt	15,69	17,35	17,10
1520	Weizenerlös (netto)	€ / dt	16,64	17,52	17,18
1526	Wintergersteerlös (netto)	€ / dt	14,66	15,25	15,12
1527	Sommergersteerlös (netto)	€ / dt		21,22	19,29
1533	Roggenerlös (netto)	€ / dt	14,87	20,73	15,81
1534	Triticaleerlös (netto)	€ / dt	14,83	21,60	14,46
1565	Rapselerlös (netto)	€ / dt	37,25	38,61	38,39
1572	Kartoffelerlös (netto)	€ / dt	23,55	22,51	25,58
1573	Zuckerrübenerlös (netto)	€ / dt	2,33	2,47	1,62
1731	Milcherlös (netto bei 4 % Fett)	€ / dt	33,46	34,14	34,01
1732	Milcherlös (netto bei nat. Fettgehalt)	€ / dt	33,27	34,06	33,45

1) WG 1 = Sächsische Heide- und Teichlandschaft
WG 2 = Sächsisches Lößgebiet
WG 3 = Sächs. Mittelgebirge und Vorland

**Gemeinsame Gruppe spezialisierte Milchvieh- und Milchviehverbundbetriebe
in den Wirtschaftsgebieten (WG 1 - 3) ¹⁾**

Blatt 2 von 4

Kenn- zahl	Bezeichnung	Maß- einheit	Spez. Milchvieh- und Milchviehverbundbetriebe		
			WG 1	WG 2	WG 3
0001	Betriebe	Anzahl	17	46	57
Bilanz					
2000	Summe Aktiva (Bilanzvermögen)	€/ Betrieb	9.219.852	12.850.361	9.636.758
2000	Summe Aktiva (Bilanzvermögen)	€/ ha LF	5.821	7.256	6.638
2100	Sachanlagen gesamt	€/ ha LF	4.024	4.887	4.583
2111	dar. Boden	€/ ha LF	1.540	2.352	1.582
2115	dar. Gebäude, baul. Anlagen	€/ ha LF	1.148	1.067	1.348
2120	dar. techn. Anlagen u. Maschinen	€/ ha LF	1.237	1.138	1.198
2130	dar. andere Anlagen insges.	€/ ha LF	71	132	186
2160	dar. Anlagen im Bau, Anzahlungen	€/ ha LF	26	190	263
2200	Finanzanlagen	€/ ha LF	85	222	158
2211	dar. Anteile an verbund. Untern.	€/ ha LF	4	67	48
2213	dar. Beteiligungen	€/ ha LF	55	80	25
2300	Tiervermögen	€/ ha LF	373	423	476
2320	dar. Rinder	€/ ha LF	373	408	464
2330	dar. Schweine	€/ ha LF	0	14	11
2400	Umlaufvermögen (ohne Tiere)	€/ ha LF	1.324	1.703	1.406
2410	dav. Vorräte	€/ ha LF	553	665	610
2412	dar. Feldinventar	€/ ha LF	236	275	180
2420	dav. Finanzumlaufvermögen	€/ ha LF	772	1.038	796
2431	dar. Forderungen aus Liefer. u. Leist.	€/ ha LF	171	160	196
2450	dar. Bank, Kasse	€/ ha LF	394	584	372
9041	Eigenkapital (+ 50% Sonderposten)	€/ ha LF	3.487	4.470	3.798
3600	dar. Geschäftsguth., gez. Kapital	€/ ha LF	104	205	146
3140	Sonderposten gesamt	€/ ha LF	302	253	321
3400	Rückstellungen	€/ ha LF	116	156	123
3500	Verbindlichkeiten	€/ ha LF	2.018	2.461	2.483
3510	dar. geg. Kreditinstituten	€/ ha LF	1.504	2.062	2.055
3521	dar. aus Lieferungen u. Leistungen	€/ ha LF	122	175	215
9280	Anlagenintensität	%	60	56	62
9281	Veralterungsgrad abnutzbares Anlagenverm.	%	63	66	63
9292	Fremdkapitaldeckung II	%	133	131	121
Investitionen, Finanzierung					
8300	Bruttoinvestitionen	€/ ha LF	315	627	701
8231	Zugang Boden	€/ ha LF	37	111	74
8232	Zugang Wirtschaftsgeb.u.baul. Anl.	€/ ha LF	51	18	67
8251	Zugang Anlagen im Bau, Anzahlung	€/ ha LF	48	253	260
8241	Zugang techn. Anlagen u. Masch.	€/ ha LF	148	176	203
2800	Veränderung Tiervermögen	€/ ha LF	-11	-7	-20
8400	Nettoinvestitionen	€/ ha LF	-67	231	271
8401	Nettoinvestitionen	€/ AK	-3.060	9.719	9.682
8404	Veränderung Sachanlageverm. (o. Boden)	%	-4	4	6
9314	Nettoverbindlichkeiten	€/ ha LF	1.247	1.423	1.687
9315	Veränd. Nettoverbindlichkeiten	€/ ha LF	0	205	335
9317	Tilg. lang- u.mittelfr. Verbindlk. geg. Kreditinst.	€/ ha LF	190	231	211
9318	Tilg. von Verbindlichkeiten gesamt	€/ ha LF	311	369	287
2920	Veränd. Finanzumlaufvermögen	€/ ha LF	-183	-38	-61
3822	Veränderung Sonder-AfA	€/ ha LF	0	0	-1

1) WG 1 = Sächsische Heide- und Teichlandschaft
WG 2 = Sächsisches Lößgebiet
WG 3 = Sächs. Mittelgebirge und Vorland

**Gemeinsame Gruppe spezialisierte Milchvieh- und Milchviehverbundbetriebe
in den Wirtschaftsgebieten (WG 1 - 3) ¹⁾**

Blatt 3 von 4

Kennzahl	Bezeichnung	Maßeinheit	Spez. Milchvieh- und Milchviehverbundbetriebe		
			WG 1	WG 2	WG 3
0001	Betriebe	Anzahl	17	46	57
Gewinn- und Verlustrechnung					
Ertrag					
4010	Umsatzerlöse	€ / ha LF	2.061	2.720	2.676
4100	dar. landwirtschaftl. Pflanzenprod.	€ / ha LF	387	809	510
4112	dar. Getreide (ohne Körnermais)	€ / ha LF	227	467	260
4120	dar. Öflr., Hülsenfr., Faserpfl.	€ / ha LF	88	173	169
4130	dar. Kartoffeln	€ / ha LF	42	41	34
4140	dar. Zuckerrüben	€ / ha LF	15	45	2
4173	dar. nachwachs. Rohstoffe / Energiepfl.	€ / ha LF	2	3	0
4200	dar. Tierproduktion	€ / ha LF	1.237	1.463	1.597
4220	dar. Rinder	€ / ha LF	123	148	161
4230	dar. Milch	€ / ha LF	1.113	1.230	1.366
4240	dar. Schweine	€ / ha LF	0	79	58
4260	dar. Geflügel, Eier	€ / ha LF	0	0	1
4300	dar. Obst, Weinbau	€ / ha LF	0	0	1
4360	dar. Nebenbetr., Handel, Dienstleist.	€ / ha LF	437	448	567
4378	dar. Mieten u. Pachten	€ / ha LF	22	54	32
4379	dar. zeitraumzugehörige Ust.	€ / ha LF	0	0	0
4368	dar. Lohnarbeit, Masch.miete	€ / ha LF	38	41	31
4400	Bestandsveränderungen	€ / ha LF	14	23	8
4500	Sonst. betr. Erträge	€ / ha LF	709	587	611
4510	dar. Zulagen u. Zuschüsse	€ / ha LF	571	395	460
4660	dar. betriebsbezogene Zahlungen	€ / ha LF	465	316	377
4670	dar. EU-Direktzahlungen (bis WJ 14/15 Betriebsprämie)	€ / ha LF	266	259	261
4671	dav. Basisprämie - gültig ab WJ 15/16	€ / ha LF	180	173	175
4672	dav. Greening-Prämie - gültig ab WJ 15/16	€ / ha LF	86	85	85
4673	dav. Umverteilungsprämie - gültig ab WJ 15/16	€ / ha LF	1	1	1
4674	dav. Förderung für Junglandwirte - gültig ab WJ 15/16	€ / ha LF	0	0	0
4680	dar. Ausgleichszulage	€ / ha LF	28	0	39
4690	dar. für umweltger. Agrarprod.	€ / ha LF	72	16	45
4698	dar. sonstige Zuschüsse	€ / ha LF	0	1	1
4520	dar. aufwandsbezogene Zahlungen	€ / ha LF	103	72	79
4560	dar. Agrardieselerstattung	€ / ha LF	27	32	30
4550	dar. Investitionszuschüsse	€ / ha LF	73	35	44
4900	dar. zeitraumfremde Erträge	€ / ha LF	38	91	62
Aufwand					
5100	Materialaufwand	€ / ha LF	1.223	1.425	1.479
5110	dar. Pflanzenproduktion	€ / ha LF	338	411	315
5111	dar. Saat- u. Pflanzgut	€ / ha LF	96	98	83
5112	dar. Düngemittel	€ / ha LF	102	119	102
5113	dar. Pflanzenschutz	€ / ha LF	73	108	75
5210	dar. Tierproduktion	€ / ha LF	494	607	629
5211	dar. Tierzukauf	€ / ha LF	26	39	36
5280	dar. Futtermittelzukauf	€ / ha LF	315	387	418
5292	dar. Tierarzt	€ / ha LF	57	65	62
5293	dar. Besamung	€ / ha LF	20	28	28
5294	dar. sonst. bezogene Leist. Tierprod.	€ / ha LF	48	56	45
5330	dar. Nebenbetr., Handel, Dienstleist.	€ / ha LF	65	63	153
5350	dar. sonst. Materialaufwand	€ / ha LF	330	347	384
5352	dar. Heizmat., Strom	€ / ha LF	67	80	86
5354	dar. Wasser, Abwasser	€ / ha LF	7	10	16
5355	dar. Treib- u. Schmierstoffe	€ / ha LF	149	161	163
5357	dar. Lohnarbeit, Masch.miete	€ / ha LF	44	49	38

1) WG 1 = Sächsische Heide- und Teichlandschaft
WG 2 = Sächsisches Lößgebiet
WG 3 = Sächs. Mittelgebirge und Vorland

**Gemeinsame Gruppe spezialisierte Milchvieh- und Milchviehverbundbetriebe
in den Wirtschaftsgebieten (WG 1 - 3) ¹⁾**

Blatt 4 von 4

Kenn- zahl	Bezeichnung	Maß- einheit	Spez. Milchvieh- und Milchviehverbundbetriebe		
			WG 1	WG 2	WG 3
0001	Betriebe	Anzahl	17	46	57
Aufwand					
5500	Personalaufwand (ohne BUV)	€ / ha LF	701	761	857
5501	Personalaufwand (ohne BUV)	€ / eAK	32.045	32.039	30.602
5600	Betriebswirtschaftliche AfA	€ / ha LF	346	344	376
5636	dar. Wirtschaftsgeb. u. baul. Anl.	€ / ha LF	91	91	106
5642	dar. Maschinen u. Geräte	€ / ha LF	173	164	146
5641	dar. Betriebsvorrichtungen	€ / ha LF	56	50	70
5700	Sonst. betriebl. Aufwand	€ / ha LF	555	703	607
5710	dar. Unterhaltung	€ / ha LF	230	273	239
5715	dar. Gebäude u. baul. Anlagen	€ / ha LF	62	88	76
5720	dar. techn. Anl., Masch., Fuhrp.	€ / ha LF	168	185	163
5730	dar. Betriebsversicherung	€ / ha LF	64	77	75
5731	dar. betriebliche Unfallversicherung	€ / ha LF	11	12	14
5742	dar. Pachten	€ / ha LF	91	193	118
5765	Pachtpreis / ha Pachtfläche	€ / ha	138	254	150
5764	dar. zeitraumzugehörige Vorsteuer	€ / ha LF	0	0	0
5770	dar. zeitraumfremder Aufwand	€ / ha LF	24	23	26
Unternehmensergebnis					
6000	Betriebsergebnis	€ / ha LF	-32	98	-18
4000	Betriebliche Erträge	€ / ha LF	2.793	3.332	3.300
5000	Betriebliche Aufwendungen	€ / ha LF	2.825	3.234	3.318
7000	Finanzergebnis	€ / ha LF	-17	-58	-20
7230	dar. Zinsaufwand	€ / ha LF	39	56	47
7800	Steuern vom Einkommen u. Ertrag	€ / ha LF	7	19	11
7900	Sonstige Steuern	€ / ha LF	10	10	9
7910	Unternehmensertrag	€ / ha LF	2.819	3.349	3.331
7920	Unternehmensaufwand vor Steuern	€ / ha LF	2.878	3.318	3.378
Rentabilität					
9000	Gewinn/Jahresübersch. vor Steuern	€ / Betrieb	-93.686	54.532	-67.750
9000	Gewinn/Jahresübersch. vor Steuern	€ / ha LF	-59	31	-47
9004	Ordentliches Ergebnis	€ / Betrieb	-70.259	-48.844	-130.738
9004	Ordentliches Ergebnis	€ / ha LF	-44	-28	-90
9006	Gewinn + Personalaufwand (ohne BUV)	€ / AK	29.343	33.335	28.935
9007	Ordentliches Ergeb. + Personalaufw. (o. BUV)	€ / AK	30.019	30.879	27.385
9008	Ordentliches Ergeb. + Personalaufw. (o. BUV)	€ / ha LF	657	734	766
9071	Betriebseinkommen	€ / ha LF	799	1.002	961
9073	Relative Faktorentlohnung	%	83,4	84,6	82,3
9103	Ordentliche Rentabilitätsrate	%	-1,6	-0,8	-2,7
9120	Gesamtkapitalrentabilität	%	-0,1	0,4	-0,6
9131	Eigenkapitalrentabilität (ohne Boden)	%	0,0	0,0	0,0
Liquidität / Stabilität					
9601	Liquidität 1. Grades	%	77	101	58
9221	Cashflow I	€ / ha LF	326	371	361
9223	Cashflow III (zur Neufinanzierung verfügbar)	€ / ha LF	15	2	75
9240	Kapitaldienst	€ / ha LF	350	425	334
9231	Langfristige Kapitaldienstgrenze	€ / ha LF	7	-2	-47
9232	Mittelfristige Kapitaldienstgrenze	€ / ha LF	101	93	65
9233	Kurzfristige Kapitaldienstgrenze	€ / ha LF	353	343	329
9241	Ausschöpf. d. langfr. Kapitaldienstgr.	%	4.906	<Null	<Null
9242	Ausschöpf. d. mittelfr. Kapitaldienstgr.	%	347	457	516
9243	Ausschöpf. d. kurzfr. Kapitaldienstgr.	%	99	124	102
9270	Eigenkapitalquote	%	60	62	57
9230	Eigenkapitalveränderung	€ / ha LF	-72	19	-62
9239	Bereinigte Eigenkapitalveränderung	€ / ha LF	-32	-57	-94
9238	Bereinigte Eigenkapitalveränderung	€ / AK	-1.470	-2.415	-3.362

1) WG 1 = Sächsische Heide- und Teichlandschaft
WG 2 = Sächsisches Lößgebiet
WG 3 = Sächs. Mittelgebirge und Vorland

Identische Betriebe (2017/18, 2018/19, 2019/20)

Einzelunternehmen im Haupterwerb

- Gesamt
- Ackerbaubetriebe
- Futterbaubetriebe
- Verbundbetriebe

Personengesellschaften

- Gesamt
- Ackerbaubetriebe
- Futterbaubetriebe

Natürliche Personen im Haupterwerb

- Gesamt
- Ackerbaubetriebe
- Futterbaubetriebe
- Verbundbetriebe

Juristische Personen

- Gesamt
- Ackerbaubetriebe
- Futterbaubetriebe
- Verbundbetriebe

Gartenbau – Natürliche Personen

- Gesamt

Alle Rechts- und Betriebsformen

- Gesamt

Alle Rechtsformen

- Ackerbaubetriebe
- Spez. Getreidebaubetriebe
- Futterbaubetriebe
- Spez. Milchviehbetriebe
- Verbundbetriebe
- Milchviehverbundbetriebe

Einzelunternehmen im Haupterwerb
Identische Betriebe von 2017/18 bis 2019/20

Blatt 1 von 4

Kenn- zahl	Bezeichnung	Maß- einheit	2017/18	2018/19	2019/20	Dreijähriger Durchschnitt
0001	Betriebe	Anzahl	184	184	184	
Faktorausstattung						
1006	Wirtschaftliche Betriebsgröße	€ / ha LF	1.726	1.713	1.663	1.701
1030	Landw. genutzte Fläche (LF)	ha / Betrieb	172,1	173,1	173,6	172,9
1033	dar. zugepachtete LF (Netto)	ha / Betrieb	108,9	109,5	108,8	109,1
1150	Ackerfläche	% LF	76,0	75,8	75,5	75,8
1160	Dauergrünland	% LF	23,8	24,0	24,3	24,0
1056	Ertragsmesszahl	EMZ / a	39	39	39	39
1110	Arbeitskräfte insgesamt	AK / Betrieb	2,37	2,36	2,35	2,36
1113	dar. Familienarbeitskräfte	FAK / Betrieb	1,54	1,53	1,51	1,53
1120	Nicht entlohnte Arbeitskräfte	nAK / Betrieb	1,32	1,31	1,30	1,31
1114	AK-Besatz	AK / 100 ha LF	1,38	1,36	1,35	1,36
Produktionsstruktur						
1151	Ackerfläche (Anfang des Jahres)	ha AF / Betrieb	129,8	130,6	131,4	130,6
1210	dar. Getreide (ohne Körnermais)	% AF	57,3	57,9	59,0	58,1
1230	dar. Ölfrüchte, Hülsenfr., Faserpflanzen	% AF	21,8	20,3	16,3	19,5
1237	dar. Winterraps	% AF	18,3	18,4	14,2	17,0
1240	dar. Kartoffeln	% AF	0,3	0,3	0,3	0,3
1250	dar. Zuckerrüben	% AF	1,5	1,5	1,5	1,5
1271	dar. Silomais	% AF	6,8	6,4	7,3	6,8
1275	dar. sonst. Ackerfutter	% AF	7,3	7,5	8,2	7,7
1284	dar. nachwachs. Rohstoffe / Energiepflanzen	% AF	0,3	0,5	0,4	0,4
1300	Viehbesatz	VE / 100 ha LF	48,4	47,4	45,4	47,1
1330	dar. Rinder	VE / 100 ha LF	42,7	41,7	40,4	41,6
1335	dar. Milchkühe	VE / 100 ha LF	18,1	17,7	17,5	17,8
1336	dar. Mutter- und Ammenkühe	VE / 100 ha LF	7,5	7,4	7,1	7,3
1339	dar. Jung- und Mastvieh	VE / 100 ha LF	12,8	12,3	11,8	12,3
1350	dar. Schweine	VE / 100 ha LF	2,7	3,0	2,4	2,7
1351	dar. Mastschweine und Läufer	VE / 100 ha LF	2,3	2,8	2,2	2,4
1352	dar. Zuchtsauen	VE / 100 ha LF	0,1	0,1	0,0	0,1
1340	dar. Schafe	VE / 100 ha LF	1,5	1,4	1,4	1,4
1320	dar. Pferde	VE / 100 ha LF	0,2	0,2	0,2	0,2
1391	Rauhfuttermittelverzehr	GV / Betrieb	77,3	75,7	73,6	75,5
Erträge, Leistungen, Preise						
1411	Getreide (ohne Körnermais)	dt / ha	66	56	63	62
1420	dar. Weizen	dt / ha	72	62	68	67
1426	dar. Wintergerste	dt / ha	70	56	69	65
1427	dar. Sommergerste	dt / ha	52	53	49	51
1433	dar. Roggen	dt / ha	49	43	47	46
1434	dar. Triticale	dt / ha	50	45	52	49
1465	Raps	dt / ha	32	30	33	32
1472	Kartoffeln	dt / ha	246	174	213	211
1473	Zuckerrüben	dt / ha	822	551	667	680
1631	Milchleistung (4 % Fett)	kg / Kuh	8.828	8.991	9.128	8.982
1632	Milchleistung (nat. Fettgehalt)	kg / Kuh	8.504	8.729	8.815	8.682
1612	Lebend geborene Ferkel	Ferkel / Sau	14	18	13	15
1511	Getreideerlös insges.(netto; o. Körnermais)	€ / dt	14,86	17,14	15,85	15,95
1520	Weizenerlös (netto)	€ / dt	15,63	17,99	16,59	16,74
1526	Wintergersterlös (netto)	€ / dt	12,93	14,54	14,41	13,96
1527	Sommergersterlös (netto)	€ / dt	16,06	18,69	16,12	16,96
1533	Roggenerlös (netto)	€ / dt	14,85	16,94	15,29	15,69
1534	Triticaleerlös (netto)	€ / dt	14,91	16,22	14,83	15,32
1565	Rapselerlös (netto)	€ / dt	37,04	36,25	37,70	37,00
1572	Kartoffelerlös (netto)	€ / dt	27,41	31,89	29,06	29,45
1573	Zuckerrübenerlös (netto)	€ / dt	2,61	2,52	2,44	2,52
1731	Milcherlös (netto bei 4 % Fett)	€ / dt	35,94	34,50	32,65	34,36
1732	Milcherlös (netto bei nat. Fettgehalt)	€ / dt	37,30	35,52	33,80	35,54

Einzelunternehmen im Haupterwerb
Identische Betriebe von 2017/18 bis 2019/20

Blatt 2 von 4

Kennzahl	Bezeichnung	Maßeinheit	2017/18	2018/19	2019/20	Dreijähriger Durchschnitt
0001	Betriebe	Anzahl	184	184	184	
Bilanz						
2000	Summe Aktiva (Bilanzvermögen)	€ / Betrieb	891.960	900.035	912.879	901.625
2000	Summe Aktiva (Bilanzvermögen)	€ / ha LF	5.182	5.200	5.260	5.214
2100	Sachanlagen gesamt	€ / ha LF	4.021	4.055	4.153	4.076
2111	dar. Boden	€ / ha LF	2.102	2.169	2.223	2.164
2115	dar. Gebäude, baul. Anlagen	€ / ha LF	713	698	672	694
2120	dar. techn. Anlagen u. Maschinen	€ / ha LF	1.028	984	1.011	1.008
2130	dar. andere Anlagen insges.	€ / ha LF	85	88	80	84
2160	dar. Anlagen im Bau, Anzahlungen	€ / ha LF	73	94	148	105
2200	Finanzanlagen	€ / ha LF	53	51	42	49
2211	dar. Anteile an verbund. Untern.	€ / ha LF	0	0	0	0
2213	dar. Beteiligungen	€ / ha LF	51	49	40	47
2300	Tiervermögen	€ / ha LF	312	300	287	300
2320	dar. Rinder	€ / ha LF	293	282	270	282
2330	dar. Schweine	€ / ha LF	7	6	5	6
2400	Umlaufvermögen (ohne Tiere)	€ / ha LF	772	770	755	766
2410	dav. Vorräte	€ / ha LF	385	381	381	382
2412	dar. Feldinventar	€ / ha LF	357	352	349	352
2420	dav. Finanzumlaufvermögen	€ / ha LF	389	390	375	385
2431	dar. Forderungen aus Liefer. u. Leist.	€ / ha LF	99	103	85	95
2450	dar. Bank, Kasse	€ / ha LF	191	208	207	202
9041	Eigenkapital (+ 50% Sonderposten)	€ / ha LF	3.569	3.565	3.612	3.582
3600	dar. Geschäftsguth., gez. Kapital	€ / ha LF	0	0	0	0
3140	Sonderposten gesamt	€ / ha LF	190	158	145	164
3400	Rückstellungen	€ / ha LF	47	47	48	48
3500	Verbindlichkeiten	€ / ha LF	1.461	1.500	1.515	1.492
3510	dar. geg. Kreditinstituten	€ / ha LF	1.176	1.225	1.243	1.215
3521	dar. aus Lieferungen u. Leistungen	€ / ha LF	142	143	146	144
9280	Anlagenintensität	%	64	64	65	64
9281	Veralterungsgrad abnutzbares Anlagenverm.	%	33	31	31	32
9292	Fremdkapitaldeckung II	%	142	137	134	138
Investitionen, Finanzierung						
8300	Bruttoinvestitionen	€ / ha LF	441	380	470	430
8231	Zugang Boden	€ / ha LF	53	31	60	48
8232	Zugang Wirtschaftsgeb.u.baul. Anl.	€ / ha LF	18	14	11	14
8251	Zugang Anlagen im Bau, Anzahlung	€ / ha LF	92	134	160	129
8241	Zugang techn. Anlagen u. Masch.	€ / ha LF	232	173	228	211
2800	Veränderung Tiervermögen	€ / ha LF	2	-8	-12	-6
8400	Nettoinvestitionen	€ / ha LF	120	47	105	91
8401	Nettoinvestitionen	€ / AK	8.670	3.424	7.785	6.627
8404	Veränderung Sachanlageverm. (o. Boden)	%	2	0	4	2
9314	Nettoverbindlichkeiten	€ / ha LF	1.072	1.110	1.140	1.108
9315	Veränd. Nettoverbindlichkeiten	€ / ha LF	-6	40	36	23
9318	Tilg. von Verbindlichkeiten gesamt	€ / ha LF	215	234	279	243
2920	Veränd. Finanzumlaufvermögen	€ / ha LF	78	12	-11	27
3822	Veränderung Sonder-AfA	€ / ha LF	-3	-2	-5	-3

Einzelunternehmen im Haupterwerb
Identische Betriebe von 2017/18 bis 2019/20

Blatt 3 von 4

Kennzahl	Bezeichnung	Maßeinheit	2017/18	2018/19	2019/20	Dreijähriger Durchschnitt
0001	Betriebe	Anzahl	184	184	184	
Gewinn- und Verlustrechnung						
Ertrag						
4010	Umsatzerlöse	€ / ha LF	1.538	1.442	1.459	1.479
4100	dar. landwirtschaftl. Pflanzenprod.	€ / ha LF	635	577	616	609
4112	dar. Getreide (ohne Körnermais)	€ / ha LF	363	344	374	360
4120	dar. Ölfr., Hülsenfr., Faserpfl.	€ / ha LF	179	156	143	159
4130	dar. Kartoffeln	€ / ha LF	13	11	13	12
4140	dar. Zuckerrüben	€ / ha LF	24	15	18	19
4173	dar. nachwachs. Rohstoffe / Energiepfl.	€ / ha LF	3	4	3	3
4200	dar. Tierproduktion	€ / ha LF	802	769	738	770
4220	dar. Rinder	€ / ha LF	143	141	133	139
4230	dar. Milch	€ / ha LF	575	540	521	545
4240	dar. Schweine	€ / ha LF	32	32	32	32
4260	dar. Geflügel, Eier	€ / ha LF	18	18	17	18
4300	dar. Obst, Weinbau	€ / ha LF	18	15	14	16
4360	dar. Nebenbetr., Handel, Dienstleist.	€ / ha LF	79	77	86	81
4378	dar. Mieten u. Pachten	€ / ha LF	11	12	13	12
4379	dar. zeitraumzugehörige Ust.	€ / ha LF	1	1	1	1
4368	dar. Lohnarbeit, Masch.miete	€ / ha LF	34	32	34	33
4400	Bestandsveränderungen	€ / ha LF	-1	-7	-10	-6
4500	Sonst. betr. Erträge	€ / ha LF	518	511	603	544
4510	dar. Zulagen u. Zuschüsse	€ / ha LF	420	422	422	421
4660	dar. betriebsbezogene Zahlungen	€ / ha LF	373	392	381	382
4670	dar. EU-Direktzahlungen (bis WJ 14/15 Betriebsprämie)	€ / ha LF	278	274	273	275
4671	dav. Basisprämie - gültig ab WJ 15/16	€ / ha LF	181	177	175	178
4672	dav. Greening-Prämie - gültig ab WJ 15/16	€ / ha LF	84	84	84	84
4673	dav. Umverteilungsprämie - gültig ab WJ 15/16	€ / ha LF	11	11	11	11
4674	dav. Förderung für Junglandwirte - gültig ab WJ 15/16	€ / ha LF	1	2	2	2
4680	dar. Ausgleichszulage	€ / ha LF	23	25	25	24
4690	dar. für umweltger. Agrarprod.	€ / ha LF	70	70	75	72
4698	dar. sonstige Zuschüsse	€ / ha LF	1	1	2	2
4520	dar. aufwandsbezogene Zahlungen	€ / ha LF	44	29	37	37
4560	dar. Agrardieselerstattung	€ / ha LF	24	24	22	23
4550	dar. Investitionszuschüsse	€ / ha LF	18	3	12	11
4900	dar. zeitraumfremde Erträge	€ / ha LF	40	34	123	66
Aufwand						
5100	Materialaufwand	€ / ha LF	742	751	753	749
5110	dar. Pflanzenproduktion	€ / ha LF	284	276	280	280
5111	dar. Saat- u. Pflanzgut	€ / ha LF	66	71	69	69
5112	dar. Düngemittel	€ / ha LF	101	103	113	106
5113	dar. Pflanzenschutz	€ / ha LF	87	77	72	79
5210	dar. Tierproduktion	€ / ha LF	215	227	220	221
5211	dar. Tierzukauf	€ / ha LF	29	24	21	25
5280	dar. Futtermittelzukauf	€ / ha LF	115	131	128	125
5292	dar. Tierarzt	€ / ha LF	23	21	23	22
5293	dar. Besamung	€ / ha LF	9	11	10	10
5294	dar. sonst. bezogene Leist. Tierprod.	€ / ha LF	19	20	19	19
5330	dar. Nebenbetr., Handel, Dienstleist.	€ / ha LF	13	13	15	14
5350	dar. sonst. Materialaufwand	€ / ha LF	229	232	236	232
5352	dar. Heizmat., Strom	€ / ha LF	28	28	29	28
5354	dar. Wasser, Abwasser	€ / ha LF	6	7	7	6
5355	dar. Treib- u. Schmierstoffe	€ / ha LF	108	112	109	110
5357	dar. Lohnarbeit, Masch.miete	€ / ha LF	81	79	87	82

Einzelunternehmen im Haupterwerb
Identische Betriebe von 2017/18 bis 2019/20

Blatt 4 von 4

Kennzahl	Bezeichnung	Maßeinheit	2017/18	2018/19	2019/20	Dreijähriger Durchschnitt
0001	Betriebe	Anzahl	184	184	184	
Aufwand						
5500	Personalaufwand (ohne BUV)	€ / ha LF	164	168	170	167
5501	Personalaufwand (ohne BUV)	€ / eAK	26.775	27.666	28.162	27.534
5600	Betriebswirtschaftliche AfA	€ / ha LF	296	299	302	299
5636	dar. Wirtschaftsgeb. u. baul. Anl.	€ / ha LF	58	59	55	57
5642	dar. Maschinen u. Geräte	€ / ha LF	184	185	190	186
5641	dar. Betriebsvorrichtungen	€ / ha LF	27	29	30	29
5700	Sonst. betriebl. Aufwand	€ / ha LF	436	410	429	425
5710	dar. Unterhaltung	€ / ha LF	154	143	153	150
5715	dar. Gebäude u. baul. Anlagen	€ / ha LF	42	38	34	38
5720	dar. techn. Anl., Masch., Fuhrp.	€ / ha LF	110	104	118	111
5730	dar. Betriebsversicherung	€ / ha LF	67	68	70	69
5731	dar. betriebliche Unfallversicherung	€ / ha LF	14	15	16	15
5742	dar. Pachten	€ / ha LF	106	108	111	109
5765	Pachtpreis / ha Pachtfläche	€ / ha	165	168	174	169
5764	dar. zeitraumzugehörige Vorsteuer	€ / ha LF	7	7	6	7
5770	dar. zeitraumfremder Aufwand	€ / ha LF	20	17	15	17
Unternehmensergebnis						
6000	Betriebsergebnis	€ / ha LF	417	318	397	377
4000	Betriebliche Erträge	€ / ha LF	2.054	1.946	2.052	2.017
5000	Betriebliche Aufwendungen	€ / ha LF	1.637	1.628	1.655	1.640
7000	Finanzergebnis	€ / ha LF	-37	-34	-35	-36
7230	dar. Zinsaufwand	€ / ha LF	31	30	32	31
7800	Steuern vom Einkommen u. Ertrag	€ / ha LF	0	0	0	0
7900	Sonstige Steuern	€ / ha LF	11	12	13	12
7910	Unternehmensertrag	€ / ha LF	2.056	1.949	2.054	2.020
7920	Unternehmensaufwand vor Steuern	€ / ha LF	1.687	1.677	1.705	1.690
Rentabilität						
9000	Gewinn/Jahresübersch. vor Steuern	€ / Betrieb	63.467	46.954	60.612	57.011
9000	Gewinn/Jahresübersch. vor Steuern	€ / ha LF	369	271	349	330
9004	Ordentliches Ergebnis	€ / Betrieb	61.252	45.450	42.961	49.888
9004	Ordentliches Ergebnis	€ / ha LF	356	263	248	289
9006	Gewinn + Personalaufwand (ohne BUV)	€ / AK	38.595	32.243	38.375	36.404
9007	Ordentliches Ergeb. + Personalaufw. (o. BUV)	€ / AK	37.663	31.605	30.860	33.376
9008	Ordentliches Ergeb. + Personalaufw. (o. BUV)	€ / ha LF	520	430	418	456
9071	Betriebseinkommen	€ / ha LF	664	575	566	602
9073	Relative Faktorentlohnung	%	98,7	84,1	81,3	88,0
9103	Ordentliche Rentabilitätsrate	%	5,3	0,5	-0,5	1,8
9120	Gesamtkapitalrentabilität	%	2,7	0,8	0,4	1,3
9131	Eigenkapitalrentabilität (ohne Boden)	%	3,1	0,0	0,0	1,0
Liquidität / Stabilität						
9601	Liquidität 1. Grades	%	87	87	90	88
9221	Cashflow I	€ / ha LF	674	572	686	644
9223	Cashflow III (zur Neufinanzierung verfügbar)	€ / ha LF	227	105	148	160
9240	Kapitaldienst	€ / ha LF	246	264	311	273
9231	Langfristige Kapitaldienstgrenze	€ / ha LF	152	35	22	70
9232	Mittelfristige Kapitaldienstgrenze	€ / ha LF	211	94	77	127
9233	Kurzfristige Kapitaldienstgrenze	€ / ha LF	448	335	325	369
9241	Ausschöpf. d. langfr. Kapitaldienstgr.	%	161	749	1.409	773
9242	Ausschöpf. d. mittelfr. Kapitaldienstgr.	%	117	280	402	266
9243	Ausschöpf. d. kurzfr. Kapitaldienstgr.	%	55	79	96	76
9270	Eigenkapitalquote	%	69	69	69	69
9230	Eigenkapitalveränderung	€ / ha LF	120	15	71	69
9239	Bereinigte Eigenkapitalveränderung	€ / ha LF	121	6	-9	39
9238	Bereinigte Eigenkapitalveränderung	€ / AK	8.785	404	-699	2.830
Unternehmerfamilie						
9502	Gesamteinkommen	€ / Betrieb	66.604	50.250	63.706	60.187
9503	Verfügbares Einkommen	€ / Betrieb	40.492	23.565	35.668	33.242
3210	Entnahmen Lebenshaltung	€ / Betrieb	24.201	24.579	22.567	23.782
3395	Nettoentnahmen	€ / nAK	32.275	32.820	36.370	33.822

Einzelunternehmen im Haupterwerb
Identische Betriebe von 2017/18 bis 2019/20

Blatt 1 von 4

Kennzahl	Bezeichnung	Maßeinheit	2017/18	2018/19	2019/20	Dreijähriger Durchschnitt
0001	Betriebe	Anzahl	68	68	68	
Faktorausstattung						
1006	Wirtschaftliche Betriebsgröße	€ / ha LF	1.281	1.296	1.258	1.278
1030	Landw. genutzte Fläche (LF)	ha / Betrieb	207,7	206,1	205,1	206,3
1033	dar. zugepachtete LF (Netto)	ha / Betrieb	132,1	130,5	129,2	130,6
1150	Ackerfläche	% LF	88,9	88,6	88,8	88,8
1160	Dauergrünland	% LF	11,0	11,2	11,0	11,1
1056	Ertragsmesszahl	EMZ / a	46	46	46	46
1110	Arbeitskräfte insgesamt	AK / Betrieb	1,82	1,79	1,79	1,80
1113	dar. Familienarbeitskräfte	FAK / Betrieb	1,24	1,24	1,21	1,23
1120	Nicht entlohnte Arbeitskräfte	nAK / Betrieb	1,09	1,09	1,09	1,09
1114	AK-Besatz	AK / 100 ha LF	0,87	0,87	0,87	0,87
1130	Lohnansatz	€ / Betrieb	36.296	37.645	38.562	37.501
Produktionsstruktur						
1151	Ackerfläche (Anfang des Jahres)	ha AF / Betrieb	184,3	183,8	183,4	183,8
1210	dar. Getreide (ohne Körnermais)	% AF	60,6	61,3	63,7	61,8
1230	dar. Ölrüchte, Hülsenfr., Faserpflanzen	% AF	26,5	24,6	20,7	23,9
1237	dar. Winterraps	% AF	21,8	22,0	18,1	20,7
1240	dar. Kartoffeln	% AF	0,5	0,5	0,5	0,5
1250	dar. Zuckerrüben	% AF	2,0	2,1	2,3	2,1
1271	dar. Silomais	% AF	2,3	2,1	2,8	2,4
1275	dar. sonst. Ackerfutter	% AF	3,0	3,4	2,1	2,8
1284	dar. nachwachs. Rohstoffe / Energiepflanzen	% AF	0,1	0,5	0,0	0,2
1300	Viehbesatz	VE / 100 ha LF	8,1	7,9	7,4	7,8
1330	dar. Rinder	VE / 100 ha LF	7,0	7,0	6,5	6,8
1335	dar. Milchkühe	VE / 100 ha LF	0,0	0,0	0,0	0,0
1336	dar. Mutter- und Ammenkühe	VE / 100 ha LF	3,7	3,7	3,7	3,7
1339	dar. Jung- und Mastvieh	VE / 100 ha LF	2,5	2,4	2,1	2,3
1350	dar. Schweine	VE / 100 ha LF	0,7	0,4	0,4	0,5
1351	dar. Mastschweine und Läufer	VE / 100 ha LF	0,6	0,4	0,4	0,4
1352	dar. Zuchtsauen	VE / 100 ha LF	0,0	0,0	0,0	0,0
1340	dar. Schafe	VE / 100 ha LF	0,2	0,2	0,2	0,2
1320	dar. Pferde	VE / 100 ha LF	0,1	0,1	0,1	0,1
1391	Rauhfuttermittel	GV / Betrieb	15,7	15,6	14,5	15,2
Erträge, Leistungen, Preise						
1411	Getreideerlös (ohne Körnermais)	dt / ha	71	58	65	65
1420	dar. Weizen	dt / ha	74	61	69	68
1426	dar. Wintergerste	dt / ha	74	56	71	67
1427	dar. Sommergerste	dt / ha	50	50	44	48
1433	dar. Roggen	dt / ha	61	54	53	56
1434	dar. Triticale	dt / ha	53	47	49	50
1465	Raps	dt / ha	33	30	34	32
1472	Kartoffeln	dt / ha	246	167	207	207
1473	Zuckerrüben	dt / ha	850	582	670	701
1631	Milchleistung (4 % Fett)	kg / Kuh	0			0
1632	Milchleistung (nat. Fettgehalt)	kg / Kuh	0			0
1612	Lebend geborene Ferkel	Ferkel / Sau	14	23	6	14
1511	Getreideerlös insges.(netto; o. Körnermais)	€ / dt	14,73	16,87	15,82	15,81
1520	Weizenerlös (netto)	€ / dt	15,67	18,00	16,59	16,75
1526	Wintergersterlös (netto)	€ / dt	12,94	14,61	14,48	14,01
1527	Sommergersterlös (netto)	€ / dt	16,69	17,73	16,43	16,95
1533	Roggenerlös (netto)	€ / dt	14,00	15,60	14,97	14,86
1534	Triticaleerlös (netto)	€ / dt	14,06	15,63	14,36	14,68
1565	Rapselerlös (netto)	€ / dt	37,47	36,69	37,52	37,23
1572	Kartoffelerlös (netto)	€ / dt	26,60	32,10	27,06	28,59
1573	Zuckerrübenelerlös (netto)	€ / dt	2,64	2,45	2,43	2,51
1731	Milcherlös (netto bei 4 % Fett)	€ / dt				
1732	Milcherlös (netto bei nat. Fettgehalt)	€ / dt				

Einzelunternehmen im Haupterwerb
Identische Betriebe von 2017/18 bis 2019/20

Blatt 2 von 4

Kennzahl	Bezeichnung	Maßeinheit	2017/18	2018/19	2019/20	Dreijähriger Durchschnitt
0001	Betriebe	Anzahl	68	68	68	
Bilanz						
2000	Summe Aktiva (Bilanzvermögen)	€ / Betrieb	872.677	888.312	889.418	883.469
2000	Summe Aktiva (Bilanzvermögen)	€ / ha LF	4.202	4.309	4.336	4.282
2100	Sachanlagen gesamt	€ / ha LF	3.328	3.409	3.439	3.392
2111	dar. Boden	€ / ha LF	2.104	2.182	2.191	2.159
2115	dar. Gebäude, baul. Anlagen	€ / ha LF	330	326	321	326
2120	dar. techn. Anlagen u. Maschinen	€ / ha LF	799	725	743	755
2130	dar. andere Anlagen insges.	€ / ha LF	56	53	44	51
2160	dar. Anlagen im Bau, Anzahlungen	€ / ha LF	30	115	132	93
2200	Finanzanlagen	€ / ha LF	68	65	56	63
2211	dar. Anteile an verbund. Untern.	€ / ha LF	0	0	0	0
2213	dar. Beteiligungen	€ / ha LF	68	65	55	63
2300	Tiervermögen	€ / ha LF	53	51	46	50
2320	dar. Rinder	€ / ha LF	48	47	41	45
2330	dar. Schweine	€ / ha LF	2	1	1	1
2400	Umlaufvermögen (ohne Tiere)	€ / ha LF	726	757	770	751
2410	dav. Vorräte	€ / ha LF	434	435	434	434
2412	dar. Feldinventar	€ / ha LF	417	419	414	417
2420	dav. Finanzumlaufvermögen	€ / ha LF	294	324	338	319
2431	dar. Forderungen aus Liefer. u. Leist.	€ / ha LF	57	86	64	69
2450	dar. Bank, Kasse	€ / ha LF	144	164	186	165
9041	Eigenkapital (+ 50% Sonderposten)	€ / ha LF	3.069	3.096	3.215	3.127
3600	dar. Geschäftsguth., gez. Kapital	€ / ha LF	0	0	0	0
3140	Sonderposten gesamt	€ / ha LF	49	42	45	45
3400	Rückstellungen	€ / ha LF	54	54	55	54
3500	Verbindlichkeiten	€ / ha LF	1.046	1.129	1.034	1.069
3510	dar. geg. Kreditinstituten	€ / ha LF	801	930	820	850
3521	dar. aus Lieferungen u. Leistungen	€ / ha LF	163	120	132	138
9280	Anlagenintensität	%	61	60	60	61
9281	Veralterungsgrad abnutzbares Anlagenverm.	%	32	31	30	31
9292	Fremdkapitaldeckung II	%	153	139	151	148
Investitionen, Finanzierung						
8300	Bruttoinvestitionen	€ / ha LF	274	297	328	300
8231	Zugang Boden	€ / ha LF	26	40	21	29
8232	Zugang Wirtschaftsgeb.u.baul. Anl.	€ / ha LF	6	8	6	7
8251	Zugang Anlagen im Bau, Anzahlung	€ / ha LF	36	122	92	83
8241	Zugang techn. Anlagen u. Masch.	€ / ha LF	190	104	203	166
2800	Veränderung Tiervermögen	€ / ha LF	0	-1	-6	-2
8400	Nettoinvestitionen	€ / ha LF	47	43	19	36
8401	Nettoinvestitionen	€ / AK	5.383	4.947	2.198	4.176
8404	Veränderung Sachanlageverm. (o. Boden)	%	0	0	2	1
9314	Nettoverbindlichkeiten	€ / ha LF	752	804	695	750
9315	Veränd. Nettoverbindlichkeiten	€ / ha LF	24	46	-108	-13
9318	Tilg. von Verbindlichkeiten gesamt	€ / ha LF	180	161	253	198
2920	Veränd. Finanzumlaufvermögen	€ / ha LF	67	32	14	37
3822	Veränderung Sonder-AfA	€ / ha LF	-2	-2	-5	-3

Einzelunternehmen im Haupterwerb
Identische Betriebe von 2017/18 bis 2019/20

Blatt 3 von 4

Kennzahl	Bezeichnung	Maßeinheit	2017/18	2018/19	2019/20	Dreijähriger Durchschnitt
0001	Betriebe	Anzahl	68	68	68	
Gewinn- und Verlustrechnung						
Ertrag						
4010	Umsatzerlöse	€/ ha LF	1.096	996	1.090	1.060
4100	dar. landwirtschaftl. Pflanzenprod.	€/ ha LF	983	890	985	953
4112	dar. Getreide (ohne Körnermais)	€/ ha LF	560	519	584	555
4120	dar. Ölf., Hülsenfr., Faserpfl.	€/ ha LF	270	233	225	243
4130	dar. Kartoffeln	€/ ha LF	26	21	24	24
4140	dar. Zuckerrüben	€/ ha LF	39	27	33	33
4173	dar. nachwachs. Rohstoffe / Energiepfl.	€/ ha LF	0	5	0	2
4200	dar. Tierproduktion	€/ ha LF	45	48	48	47
4220	dar. Rinder	€/ ha LF	33	36	36	35
4230	dar. Milch	€/ ha LF	0	0	0	0
4240	dar. Schweine	€/ ha LF	4	5	5	5
4260	dar. Geflügel, Eier	€/ ha LF	2	2	2	2
4300	dar. Obst, Weinbau	€/ ha LF	0	0	0	0
4360	dar. Nebenbetr., Handel, Dienstleist.	€/ ha LF	64	55	53	57
4378	dar. Mieten u. Pachten	€/ ha LF	9	9	10	9
4379	dar. zeitraumzugehörige Ust.	€/ ha LF	0	0	0	0
4368	dar. Lohnarbeit, Masch.miete	€/ ha LF	33	32	31	32
4400	Bestandsveränderungen	€/ ha LF	-8	3	-6	-4
4500	Sonst. betr. Erträge	€/ ha LF	433	436	644	504
4510	dar. Zulagen u. Zuschüsse	€/ ha LF	363	368	369	367
4660	dar. betriebsbezogene Zahlungen	€/ ha LF	335	349	336	340
4670	dar. EU-Direktzahlungen (bis WJ 14/15 Betriebsprämie)	€/ ha LF	278	276	273	276
4671	dav. Basisprämie - gültig ab WJ 15/16	€/ ha LF	183	178	175	179
4672	dav. Greening-Prämie - gültig ab WJ 15/16	€/ ha LF	84	86	86	85
4673	dav. Umverteilungsprämie - gültig ab WJ 15/16	€/ ha LF	10	10	10	10
4674	dav. Förderung für Junglandwirte - gültig ab WJ 15/16	€/ ha LF	2	2	2	2
4680	dar. Ausgleichszulage	€/ ha LF	9	12	12	11
4690	dar. für umweltger. Agrarprod.	€/ ha LF	48	48	48	48
4698	dar. sonstige Zuschüsse	€/ ha LF	0	1	0	0
4520	dar. aufwandsbezogene Zahlungen	€/ ha LF	26	19	32	26
4560	dar. Agrardieselerstattung	€/ ha LF	21	19	18	19
4550	dar. Investitionszuschüsse	€/ ha LF	6	0	14	7
4900	dar. zeitraumfremde Erträge	€/ ha LF	32	33	222	96
Aufwand						
5100	Materialaufwand	€/ ha LF	567	544	568	560
5110	dar. Pflanzenproduktion	€/ ha LF	351	335	346	344
5111	dar. Saat- u. Pflanzgut	€/ ha LF	79	86	85	83
5112	dar. Düngemittel	€/ ha LF	129	125	143	132
5113	dar. Pflanzenschutz	€/ ha LF	117	105	99	107
5210	dar. Tierproduktion	€/ ha LF	18	17	17	18
5211	dar. Tierzukauf	€/ ha LF	8	5	5	6
5280	dar. Futtermittelzukauf	€/ ha LF	3	4	4	4
5292	dar. Tierarzt	€/ ha LF	2	2	2	2
5293	dar. Besamung	€/ ha LF	0	0	0	0
5294	dar. sonst. bezogene Leist. Tierprod.	€/ ha LF	3	3	3	3
5330	dar. Nebenbetr., Handel, Dienstleist.	€/ ha LF	14	10	5	9
5350	dar. sonst. Materialaufwand	€/ ha LF	184	181	197	187
5352	dar. Heizmat., Strom	€/ ha LF	8	9	8	8
5354	dar. Wasser, Abwasser	€/ ha LF	2	2	2	2
5355	dar. Treib- u. Schmierstoffe	€/ ha LF	87	90	89	89
5357	dar. Lohnarbeit, Masch.miete	€/ ha LF	83	78	96	86

Einzelunternehmen im Haupterwerb
Identische Betriebe von 2017/18 bis 2019/20

Blatt 4 von 4

Kennzahl	Bezeichnung	Maßeinheit	2017/18	2018/19	2019/20	Dreijähriger Durchschnitt
0001	Betriebe	Anzahl	68	68	68	
Aufwand						
5500	Personalaufwand (ohne BUV)	€ / ha LF	94	95	93	94
5501	Personalaufwand (ohne BUV)	€ / eAK	27.157	27.927	27.287	27.457
5600	Betriebswirtschaftliche AfA	€ / ha LF	214	222	225	220
5636	dar. Wirtschaftsgeb. u. baul. Anl.	€ / ha LF	28	28	27	28
5642	dar. Maschinen u. Geräte	€ / ha LF	164	173	172	170
5641	dar. Betriebsvorrichtungen	€ / ha LF	4	4	7	5
5700	Sonst. betriebl. Aufwand	€ / ha LF	375	361	377	371
5710	dar. Unterhaltung	€ / ha LF	126	111	110	116
5715	dar. Gebäude u. baul. Anlagen	€ / ha LF	47	39	23	36
5720	dar. techn. Anl., Masch., Fuhrp.	€ / ha LF	77	70	87	78
5730	dar. Betriebsversicherung	€ / ha LF	54	54	56	55
5731	dar. betriebliche Unfallversicherung	€ / ha LF	9	10	11	10
5742	dar. Pachten	€ / ha LF	128	133	134	131
5765	Pachtpreis / ha Pachtfläche	€ / ha	197	206	207	203
5764	dar. zeitraumzugehörige Vorsteuer	€ / ha LF	3	3	3	3
5770	dar. zeitraumfremder Aufwand	€ / ha LF	9	16	19	15
Unternehmensergebnis						
6000	Betriebsergebnis	€ / ha LF	271	212	465	316
4000	Betriebliche Erträge	€ / ha LF	1.521	1.434	1.728	1.561
5000	Betriebliche Aufwendungen	€ / ha LF	1.251	1.222	1.263	1.245
7000	Finanzergebnis	€ / ha LF	-19	-17	-24	-20
7230	dar. Zinsaufwand	€ / ha LF	22	22	25	23
7800	Steuern vom Einkommen u. Ertrag	€ / ha LF	0	0	0	0
7900	Sonstige Steuern	€ / ha LF	12	13	14	13
7910	Unternehmensertrag	€ / ha LF	1.524	1.439	1.729	1.564
7920	Unternehmensaufwand vor Steuern	€ / ha LF	1.284	1.257	1.302	1.281
Rentabilität						
9000	Gewinn/Jahresübersch. vor Steuern	€ / Betrieb	49.784	37.484	87.589	58.286
9000	Gewinn/Jahresübersch. vor Steuern	€ / ha LF	240	182	427	283
9004	Ordentliches Ergebnis	€ / Betrieb	45.028	34.700	45.872	41.867
9004	Ordentliches Ergebnis	€ / ha LF	217	168	224	203
9006	Gewinn + Personalaufwand (ohne BUV)	€ / AK	38.200	31.792	59.667	43.220
9007	Ordentliches Ergeb. + Personalaufw. (o. BUV)	€ / AK	35.582	30.238	36.353	34.057
9008	Ordentliches Ergeb. + Personalaufw. (o. BUV)	€ / ha LF	311	263	317	297
9071	Betriebseinkommen	€ / ha LF	468	422	480	456
9073	Relative Faktorentlohnung	%	87,0	76,2	85,0	82,7
9103	Ordentliche Rentabilitätsrate	%	2,8	-1,0	2,1	1,3
9120	Gesamtkapitalrentabilität	%	1,5	0,2	1,4	1,0
9131	Eigenkapitalrentabilität (ohne Boden)	%	0,0	0,0	0,0	0,0
Liquidität / Stabilität						
9601	Liquidität 1. Grades	%	62	84	90	79
9221	Cashflow I	€ / ha LF	468	413	734	539
9223	Cashflow III (zur Neufinanzierung verfügbar)	€ / ha LF	77	86	188	117
9240	Kapitaldienst	€ / ha LF	202	182	278	221
9231	Langfristige Kapitaldienstgrenze	€ / ha LF	42	19	82	48
9232	Mittelfristige Kapitaldienstgrenze	€ / ha LF	70	47	109	75
9233	Kurzfristige Kapitaldienstgrenze	€ / ha LF	256	242	306	268
9241	Ausschöpf. d. langfr. Kapitaldienstgr.	%	480	940	340	587
9242	Ausschöpf. d. mittelfr. Kapitaldienstgr.	%	287	386	256	310
9243	Ausschöpf. d. kurzfr. Kapitaldienstgr.	%	79	75	91	82
9270	Eigenkapitalquote	%	73	72	74	73
9230	Eigenkapitalveränderung	€ / ha LF	16	-1	124	46
9239	Bereinigte Eigenkapitalveränderung	€ / ha LF	20	-2	56	25
9238	Bereinigte Eigenkapitalveränderung	€ / AK	2.326	-253	6.468	2.847
Unternehmerfamilie						
9502	Gesamteinkommen	€ / Betrieb	51.437	39.706	89.398	60.181
9503	Verfügbares Einkommen	€ / Betrieb	21.370	13.519	62.822	32.570
3210	Entnahmen Lebenshaltung	€ / Betrieb	21.711	21.277	21.560	21.516
3395	Nettoentnahmen	€ / nAK	42.318	33.680	57.389	44.462

Einzelunternehmen im Haupterwerb
Identische Betriebe von 2017/18 bis 2019/20

Blatt 1 von 4

Kennzahl	Bezeichnung	Maßeinheit	2017/18	2018/19	2019/20	Dreijähriger Durchschnitt
0001	Betriebe	Anzahl	63	63	63	
Faktorausstattung						
1006	Wirtschaftliche Betriebsgröße	€ / ha LF	2.571	2.491	2.445	2.502
1030	Landw. genutzte Fläche (LF)	ha / Betrieb	144,1	148,0	150,2	147,4
1033	dar. zugepachtete LF (Netto)	ha / Betrieb	88,3	91,7	91,2	90,4
1150	Ackerfläche	% LF	60,0	60,2	59,9	60,0
1160	Dauergrünland	% LF	40,0	39,8	40,1	39,9
1056	Ertragsmesszahl	EMZ / a	30	30	30	30
1110	Arbeitskräfte insgesamt	AK / Betrieb	2,80	2,85	2,91	2,85
1113	dar. Familienarbeitskräfte	FAK / Betrieb	1,81	1,82	1,83	1,82
1120	Nicht entlohnte Arbeitskräfte	nAK / Betrieb	1,46	1,47	1,48	1,47
1114	AK-Besatz	AK / 100 ha LF	1,94	1,92	1,94	1,93
1130	Lohnansatz	€ / Betrieb	47.075	48.778	50.500	48.784
Produktionsstruktur						
1151	Ackerfläche (Anfang des Jahres)	ha AF / Betrieb	85,6	86,4	89,1	87,0
1210	dar. Getreide (ohne Körnermais)	% AF	49,0	49,1	46,5	48,2
1230	dar. Ölfrüchte, Hülsenfr., Faserpflanzen	% AF	11,0	11,4	8,9	10,4
1237	dar. Winterraps	% AF	9,7	10,4	7,5	9,2
1240	dar. Kartoffeln	% AF	0,1	0,1	0,0	0,1
1250	dar. Zuckerrüben	% AF	0,3	0,3	0,3	0,3
1271	dar. Silomais	% AF	17,9	17,3	18,1	17,8
1275	dar. sonst. Ackerfutter	% AF	18,3	17,5	21,1	19,0
1284	dar. nachwachs. Rohstoffe / Energiepflanzen	% AF	0,0	0,0	0,0	0,0
1300	Viehbesatz	VE / 100 ha LF	104,3	100,4	97,9	100,9
1330	dar. Rinder	VE / 100 ha LF	103,5	99,7	97,2	100,1
1335	dar. Milchkühe	VE / 100 ha LF	54,3	52,3	51,3	52,6
1336	dar. Mutter- und Ammenkühe	VE / 100 ha LF	9,2	9,2	8,8	9,1
1339	dar. Jung- und Mastvieh	VE / 100 ha LF	29,6	27,9	27,6	28,4
1350	dar. Schweine	VE / 100 ha LF	0,3	0,2	0,2	0,2
1351	dar. Mastschweine und Läufer	VE / 100 ha LF	0,3	0,2	0,2	0,2
1352	dar. Zuchtsauen	VE / 100 ha LF	0,0	0,0	0,0	0,0
1340	dar. Schafe	VE / 100 ha LF	0,1	0,1	0,1	0,1
1320	dar. Pferde	VE / 100 ha LF	0,3	0,3	0,3	0,3
1391	Rauhfuttermittelverzehr	GV / Betrieb	149,7	148,1	146,6	148,1
Erträge, Leistungen, Preise						
1411	Getreide (ohne Körnermais)	dt / ha	59	58	59	59
1420	dar. Weizen	dt / ha	65	63	64	64
1426	dar. Wintergerste	dt / ha	63	60	67	63
1427	dar. Sommergerste	dt / ha	53	55	52	53
1433	dar. Roggen	dt / ha	57	44	50	50
1434	dar. Triticale	dt / ha	51	51	53	52
1465	Raps	dt / ha	31	32	34	32
1472	Kartoffeln	dt / ha	226	456	205	296
1473	Zuckerrüben	dt / ha	784	449	467	567
1631	Milchleistung (4 % Fett)	kg / Kuh	8.867	8.987	9.175	9.010
1632	Milchleistung (nat. Fettgehalt)	kg / Kuh	8.526	8.713	8.844	8.694
1612	Lebend geborene Ferkel	Ferkel / Sau	8	18	40	22
1511	Getreideerlös insges. (netto; o. Körnermais)	€ / dt	15,37	18,67	15,76	16,60
1520	Weizenerlös (netto)	€ / dt	15,66	18,67	16,12	16,82
1526	Wintergersterlös (netto)	€ / dt	13,58	15,23	14,13	14,31
1527	Sommergersterlös (netto)	€ / dt	15,69	19,75	16,23	17,22
1533	Roggenerlös (netto)	€ / dt	23,49	24,32	14,59	20,80
1534	Triticaleerlös (netto)	€ / dt	34,83	16,57	13,97	21,79
1565	Rapselerlös (netto)	€ / dt	36,16	36,53	39,27	37,32
1572	Kartoffelerlös (netto)	€ / dt	42,10	8,89	67,13	39,37
1573	Zuckerrübenerlös (netto)	€ / dt	2,94	3,19	2,54	2,89
1731	Milcherlös (netto bei 4 % Fett)	€ / dt	35,87	34,34	32,62	34,28
1732	Milcherlös (netto bei nat. Fettgehalt)	€ / dt	37,30	35,42	33,83	35,52

Einzelunternehmen im Haupterwerb
Identische Betriebe von 2017/18 bis 2019/20

Blatt 2 von 4

Kennzahl	Bezeichnung	Maßeinheit	2017/18	2018/19	2019/20	Dreijähriger Durchschnitt
0001	Betriebe	Anzahl	63	63	63	
Bilanz						
2000	Summe Aktiva (Bilanzvermögen)	€ / Betrieb	990.240	1.000.291	1.051.266	1.013.933
2000	Summe Aktiva (Bilanzvermögen)	€ / ha LF	6.871	6.759	7.000	6.876
2100	Sachanlagen gesamt	€ / ha LF	5.276	5.211	5.512	5.333
2111	dar. Boden	€ / ha LF	2.136	2.222	2.333	2.230
2115	dar. Gebäude, baul. Anlagen	€ / ha LF	1.387	1.254	1.155	1.265
2120	dar. techn. Anlagen u. Maschinen	€ / ha LF	1.530	1.495	1.586	1.537
2130	dar. andere Anlagen insges.	€ / ha LF	116	126	122	121
2160	dar. Anlagen im Bau, Anzahlungen	€ / ha LF	81	86	287	151
2200	Finanzanlagen	€ / ha LF	36	34	35	35
2211	dar. Anteile an verbund. Untern.	€ / ha LF	0	0	0	0
2213	dar. Beteiligungen	€ / ha LF	32	30	30	31
2300	Tiervermögen	€ / ha LF	723	690	667	694
2320	dar. Rinder	€ / ha LF	718	685	662	688
2330	dar. Schweine	€ / ha LF	0	0	0	0
2400	Umlaufvermögen (ohne Tiere)	€ / ha LF	817	804	767	796
2410	dav. Vorräte	€ / ha LF	309	304	309	307
2412	dar. Feldinventar	€ / ha LF	281	272	272	275
2420	dav. Finanzumlaufvermögen	€ / ha LF	507	501	458	489
2431	dar. Forderungen aus Liefer. u. Leist.	€ / ha LF	131	127	123	127
2450	dar. Bank, Kasse	€ / ha LF	287	297	239	274
9041	Eigenkapital (+ 50% Sonderposten)	€ / ha LF	4.580	4.520	4.467	4.522
3600	dar. Geschäftsguth., gez. Kapital	€ / ha LF	0	0	0	0
3140	Sonderposten gesamt	€ / ha LF	424	332	290	349
3400	Rückstellungen	€ / ha LF	33	29	31	31
3500	Verbindlichkeiten	€ / ha LF	2.040	2.042	2.350	2.144
3510	dar. geg. Kreditinstituten	€ / ha LF	1.751	1.687	1.998	1.812
3521	dar. aus Lieferungen u. Leistungen	€ / ha LF	111	180	190	160
9280	Anlagenintensität	%	67	67	69	68
9281	Veralterungsgrad abnutzbares Anlagenverm.	%	35	33	34	34
9292	Fremdkapitaldeckung II	%	143	143	127	137
Investitionen, Finanzierung						
8300	Bruttoinvestitionen	€ / ha LF	655	555	906	705
8231	Zugang Boden	€ / ha LF	66	25	123	71
8232	Zugang Wirtschaftsgeb.u.baul. Anl.	€ / ha LF	13	24	10	16
8251	Zugang Anlagen im Bau, Anzahlung	€ / ha LF	141	165	402	236
8241	Zugang techn. Anlagen u. Masch.	€ / ha LF	340	297	340	326
2800	Veränderung Tiervermögen	€ / ha LF	12	-10	-11	-3
8400	Nettoinvestitionen	€ / ha LF	177	79	396	217
8401	Nettoinvestitionen	€ / AK	9.118	4.109	20.462	11.229
8404	Veränderung Sachanlageverm. (o. Boden)	%	1	1	9	3
9314	Nettoverbindlichkeiten	€ / ha LF	1.533	1.542	1.892	1.656
9315	Veränd. Nettoverbindlichkeiten	€ / ha LF	-82	35	388	114
9318	Tilg. von Verbindlichkeiten gesamt	€ / ha LF	290	328	318	312
2920	Veränd. Finanzumlaufvermögen	€ / ha LF	80	20	-46	18
3822	Veränderung Sonder-AfA	€ / ha LF	-3	-3	-2	-3

Einzelunternehmen im Haupterwerb
Identische Betriebe von 2017/18 bis 2019/20

Blatt 3 von 4

Kenn- zahl	Bezeichnung	Maß- einheit	2017/18	2018/19	2019/20	Dreijähriger Durchschnitt
0001	Betriebe	Anzahl	63	63	63	
Gewinn- und Verlustrechnung						
Ertrag						
4010	Umsatzerlöse	€ / ha LF	2.291	2.192	2.077	2.187
4100	dar. landwirtschaftl. Pflanzenprod.	€ / ha LF	197	213	169	193
4112	dar. Getreide (ohne Körnermais)	€ / ha LF	116	127	89	111
4120	dar. Ölfr., Hülsenfr., Faserpfl.	€ / ha LF	64	70	60	64
4130	dar. Kartoffeln	€ / ha LF	1	1	0	1
4140	dar. Zuckerrüben	€ / ha LF	4	3	2	3
4173	dar. nachwachs. Rohstoffe / Energiepfl.	€ / ha LF	0	0	0	0
4200	dar. Tierproduktion	€ / ha LF	2.002	1.880	1.791	1.891
4220	dar. Rinder	€ / ha LF	273	261	248	261
4230	dar. Milch	€ / ha LF	1.713	1.604	1.528	1.615
4240	dar. Schweine	€ / ha LF	2	1	1	1
4260	dar. Geflügel, Eier	€ / ha LF	1	1	1	1
4300	dar. Obst, Weinbau	€ / ha LF	0	0	0	0
4360	dar. Nebenbetr., Handel, Dienstleist.	€ / ha LF	89	96	114	100
4378	dar. Mieten u. Pachten	€ / ha LF	7	7	6	7
4379	dar. zeitraumzugehörige Ust.	€ / ha LF	3	2	2	2
4368	dar. Lohnarbeit, Masch.miete	€ / ha LF	24	19	19	21
4400	Bestandsveränderungen	€ / ha LF	12	-11	-2	0
4500	Sonst. betr. Erträge	€ / ha LF	602	589	564	585
4510	dar. Zulagen u. Zuschüsse	€ / ha LF	459	479	461	466
4660	dar. betriebsbezogene Zahlungen	€ / ha LF	418	429	420	422
4670	dar. EU-Direktzahlungen (bis WJ 14/15 Betriebsprämie)	€ / ha LF	278	270	272	273
4671	dav. Basisprämie - gültig ab WJ 15/16	€ / ha LF	181	174	175	177
4672	dav. Greening-Prämie - gültig ab WJ 15/16	€ / ha LF	82	80	82	82
4673	dav. Umverteilungsprämie - gültig ab WJ 15/16	€ / ha LF	14	13	13	13
4674	dav. Förderung für Junglandwirte - gültig ab WJ 15/16	€ / ha LF	1	2	2	2
4680	dar. Ausgleichszulage	€ / ha LF	43	45	46	45
4690	dar. für umweltger. Agrarprod.	€ / ha LF	91	89	94	92
4698	dar. sonstige Zuschüsse	€ / ha LF	2	1	2	1
4520	dar. aufwandsbezogene Zahlungen	€ / ha LF	34	48	39	40
4560	dar. Agrardieselerstattung	€ / ha LF	28	34	30	30
4550	dar. Investitionszuschüsse	€ / ha LF	2	11	8	7
4900	dar. zeitraumfremde Erträge	€ / ha LF	57	31	36	41
Aufwand						
5100	Materialaufwand	€ / ha LF	1.011	1.060	1.050	1.040
5110	dar. Pflanzenproduktion	€ / ha LF	222	220	219	220
5111	dar. Saat- u. Pflanzgut	€ / ha LF	60	65	63	63
5112	dar. Düngemittel	€ / ha LF	74	81	81	79
5113	dar. Pflanzenschutz	€ / ha LF	50	45	42	46
5210	dar. Tierproduktion	€ / ha LF	479	522	508	503
5211	dar. Tierzukauf	€ / ha LF	19	13	9	14
5280	dar. Futtermittelzukauf	€ / ha LF	281	328	326	312
5292	dar. Tierarzt	€ / ha LF	56	53	56	55
5293	dar. Besamung	€ / ha LF	28	31	28	29
5294	dar. sonst. bezogene Leist. Tierprod.	€ / ha LF	42	47	44	44
5330	dar. Nebenbetr., Handel, Dienstleist.	€ / ha LF	8	11	19	13
5350	dar. sonst. Materialaufwand	€ / ha LF	301	306	303	303
5352	dar. Heizmat., Strom	€ / ha LF	63	61	63	63
5354	dar. Wasser, Abwasser	€ / ha LF	11	15	16	14
5355	dar. Treib- u. Schmierstoffe	€ / ha LF	145	150	143	146
5357	dar. Lohnarbeit, Masch.miete	€ / ha LF	78	76	78	77

Einzelunternehmen im Haupterwerb
Identische Betriebe von 2017/18 bis 2019/20

Blatt 4 von 4

Kennzahl	Bezeichnung	Maßeinheit	2017/18	2018/19	2019/20	Dreijähriger Durchschnitt
0001	Betriebe	Anzahl	63	63	63	
Aufwand						
5500	Personalaufwand (ohne BUV)	€ / ha LF	256	260	276	264
5501	Personalaufwand (ohne BUV)	€ / eAK	27.612	27.996	29.049	28.219
5600	Betriebswirtschaftliche AfA	€ / ha LF	448	434	448	443
5636	dar. Wirtschaftsgeb. u. baul. Anl.	€ / ha LF	111	109	98	106
5642	dar. Maschinen u. Geräte	€ / ha LF	225	215	239	226
5641	dar. Betriebsvorrichtungen	€ / ha LF	70	77	79	75
5700	Sonst. betriebl. Aufwand	€ / ha LF	500	486	487	491
5710	dar. Unterhaltung	€ / ha LF	222	202	210	211
5715	dar. Gebäude u. baul. Anlagen	€ / ha LF	49	41	39	43
5720	dar. techn. Anl., Masch., Fuhrp.	€ / ha LF	171	158	169	166
5730	dar. Betriebsversicherung	€ / ha LF	84	86	88	86
5731	dar. betriebliche Unfallversicherung	€ / ha LF	21	23	23	22
5742	dar. Pachten	€ / ha LF	76	75	78	77
5765	Pachtpreis / ha Pachtfläche	€ / ha	120	118	124	121
5764	dar. zeitraumzugehörige Vorsteuer	€ / ha LF	9	11	8	9
5770	dar. zeitraumfremder Aufwand	€ / ha LF	29	19	19	22
Unternehmensergebnis						
6000	Betriebsergebnis	€ / ha LF	691	530	378	533
4000	Betriebliche Erträge	€ / ha LF	2.905	2.770	2.639	2.772
5000	Betriebliche Aufwendungen	€ / ha LF	2.214	2.240	2.261	2.238
7000	Finanzergebnis	€ / ha LF	-71	-65	-57	-65
7230	dar. Zinsaufwand	€ / ha LF	46	41	43	44
7800	Steuern vom Einkommen u. Ertrag	€ / ha LF	0	0	0	0
7900	Sonstige Steuern	€ / ha LF	9	11	9	10
7910	Unternehmensertrag	€ / ha LF	2.906	2.771	2.643	2.774
7920	Unternehmensaufwand vor Steuern	€ / ha LF	2.295	2.317	2.331	2.315
Rentabilität						
9000	Gewinn/Jahresübersch. vor Steuern	€ / Betrieb	88.019	67.240	46.826	67.362
9000	Gewinn/Jahresübersch. vor Steuern	€ / ha LF	611	454	312	459
9004	Ordentliches Ergebnis	€ / Betrieb	87.682	69.111	46.856	67.883
9004	Ordentliches Ergebnis	€ / ha LF	608	467	312	462
9006	Gewinn + Personalaufwand (ohne BUV)	€ / AK	44.605	37.129	30.337	37.357
9007	Ordentliches Ergeb. + Personalaufw. (o. BUV)	€ / AK	44.485	37.786	30.347	37.539
9008	Ordentliches Ergeb. + Personalaufw. (o. BUV)	€ / ha LF	864	727	588	726
9071	Betriebseinkommen	€ / ha LF	993	850	717	854
9073	Relative Faktorentlohnung	%	116,5	100,1	81,8	99,5
9103	Ordentliche Rentabilitätsrate	%	9,7	5,0	-0,9	4,6
9120	Gesamtkapitalrentabilität	%	4,8	2,7	0,3	2,6
9131	Eigenkapitalrentabilität (ohne Boden)	%	9,3	3,6	0,0	4,3
Liquidität / Stabilität						
9601	Liquidität 1. Grades	%	147	116	95	119
9221	Cashflow I	€ / ha LF	1.015	869	734	872
9223	Cashflow III (zur Neufinanzierung verfügbar)	€ / ha LF	422	192	160	258
9240	Kapitaldienst	€ / ha LF	337	370	361	356
9231	Langfristige Kapitaldienstgrenze	€ / ha LF	341	77	-40	126
9232	Mittelfristige Kapitaldienstgrenze	€ / ha LF	452	186	58	232
9233	Kurzfristige Kapitaldienstgrenze	€ / ha LF	790	512	408	570
9241	Ausschöpf. d. langfr. Kapitaldienstgr.	%	99	479	<Null	<Null
9242	Ausschöpf. d. mittelfr. Kapitaldienstgr.	%	74	199	619	297
9243	Ausschöpf. d. kurzfr. Kapitaldienstgr.	%	43	72	89	68
9270	Eigenkapitalquote	%	67	67	64	66
9230	Eigenkapitalveränderung	€ / ha LF	271	70	22	121
9239	Bereinigte Eigenkapitalveränderung	€ / ha LF	295	36	-84	82
9238	Bereinigte Eigenkapitalveränderung	€ / AK	15.172	1.860	-4.325	4.236
Unternehmerfamilie						
9502	Gesamteinkommen	€ / Betrieb	89.796	68.962	48.524	69.094
9503	Verfügbares Einkommen	€ / Betrieb	62.971	38.025	15.296	38.764
3210	Entnahmen Lebenshaltung	€ / Betrieb	26.646	30.205	23.387	26.746
3395	Nettoentnahmen	€ / nAK	31.574	36.838	27.532	31.981

Einzelunternehmen im Haupterwerb
Identische Betriebe von 2017/18 bis 2019/20

Blatt 1 von 4

Kenn- zahl	Bezeichnung	Maß- einheit	2017/18	2018/19	2019/20	Dreijähriger Durchschnitt
0001	Betriebe	Anzahl	20	20	20	
Faktorausstattung						
1006	Wirtschaftliche Betriebsgröße	€ / ha LF	1.726	1.712	1.691	1.710
1030	Landw. genutzte Fläche (LF)	ha / Betrieb	168,4	170,1	168,0	168,8
1033	dar. zugepachtete LF (Netto)	ha / Betrieb	112,6	113,9	112,2	112,9
1150	Ackerfläche	% LF	77,4	77,3	77,5	77,4
1160	Dauergrünland	% LF	22,5	22,5	22,3	22,4
1056	Ertragsmesszahl	EMZ / a	41	41	41	41
1110	Arbeitskräfte insgesamt	AK / Betrieb	2,45	2,39	2,36	2,40
1113	dar. Familienarbeitskräfte	FAK / Betrieb	1,79	1,77	1,78	1,78
1120	Nicht entlohnte Arbeitskräfte	nAK / Betrieb	1,52	1,51	1,49	1,51
1114	AK-Besatz	AK / 100 ha LF	1,45	1,41	1,40	1,42
1130	Lohnansatz	€ / Betrieb	48.059	49.264	50.190	49.171
Produktionsstruktur						
1151	Ackerfläche (Anfang des Jahres)	ha AF / Betrieb	129,6	130,9	131,4	130,6
1210	dar. Getreide (ohne Körnermais)	% AF	60,7	63,6	63,7	62,7
1230	dar. Ölfrüchte, Hülsenfr., Faserpflanzen	% AF	24,4	22,3	18,6	21,8
1237	dar. Winterraps	% AF	22,6	21,5	17,8	20,6
1240	dar. Kartoffeln	% AF	0,1	0,1	0,1	0,1
1250	dar. Zuckerrüben	% AF	1,6	1,7	1,6	1,6
1271	dar. Silomais	% AF	5,4	5,3	6,2	5,7
1275	dar. sonst. Ackerfutter	% AF	5,1	4,7	7,1	5,7
1284	dar. nachwachs. Rohstoffe / Energiepflanzen	% AF	0,0	0,0	0,1	0,0
1300	Viehbesatz	VE / 100 ha LF	60,2	59,1	56,5	58,6
1330	dar. Rinder	VE / 100 ha LF	47,3	45,7	44,0	45,6
1335	dar. Milchkühe	VE / 100 ha LF	14,3	14,1	14,4	14,2
1336	dar. Mutter- und Ammenkühe	VE / 100 ha LF	11,8	11,2	10,7	11,3
1339	dar. Jung- und Mastvieh	VE / 100 ha LF	15,9	16,0	14,9	15,6
1350	dar. Schweine	VE / 100 ha LF	9,2	10,8	9,4	9,8
1351	dar. Mastschweine und Läufer	VE / 100 ha LF	6,9	9,4	8,3	8,2
1352	dar. Zuchtsauen	VE / 100 ha LF	0,8	0,5	0,2	0,5
1340	dar. Schafe	VE / 100 ha LF	0,3	0,3	0,4	0,3
1320	dar. Pferde	VE / 100 ha LF	0,3	0,4	0,3	0,3
1391	Rauhfuttermittel	GV / Betrieb	80,7	78,8	75,0	78,2
Erträge, Leistungen, Preise						
1411	Getreide (ohne Körnermais)	dt / ha	71	65	68	68
1420	dar. Weizen	dt / ha	75	69	73	72
1426	dar. Wintergerste	dt / ha	72	65	71	69
1427	dar. Sommergerste	dt / ha	54	54	49	52
1433	dar. Roggen	dt / ha	75	82	63	73
1434	dar. Triticale	dt / ha	64	62	59	62
1465	Raps	dt / ha	34	30	34	33
1472	Kartoffeln	dt / ha	294	230	222	249
1473	Zuckerrüben	dt / ha	894	566	730	730
1631	Milchleistung (4 % Fett)	kg / Kuh	9.525	9.455	8.999	9.326
1632	Milchleistung (nat. Fettgehalt)	kg / Kuh	8.938	9.006	8.566	8.837
1612	Lebend geborene Ferkel	Ferkel / Sau	14	20	17	17
1511	Getreideerlös insges. (netto; o. Körnermais)	€ / dt	14,98	17,52	16,20	16,23
1520	Weizenerlös (netto)	€ / dt	15,70	17,86	16,83	16,80
1526	Wintergersteerlös (netto)	€ / dt	12,67	14,21	14,34	13,74
1527	Sommergersteerlös (netto)	€ / dt	15,20	19,26	15,49	16,65
1533	Roggenerlös (netto)	€ / dt	12,56	14,76	15,36	14,23
1534	Triticaleerlös (netto)	€ / dt	16,08	18,02	15,81	16,64
1565	Rapselerlös (netto)	€ / dt	37,12	35,83	37,67	36,87
1572	Kartoffelerlös (netto)	€ / dt	54,17	55,31	52,20	53,89
1573	Zuckerrübenelerlös (netto)	€ / dt	2,63	2,61	2,40	2,55
1731	Milcherlös (netto bei 4 % Fett)	€ / dt	34,36	34,17	32,24	33,59
1732	Milcherlös (netto bei nat. Fettgehalt)	€ / dt	36,65	35,90	33,89	35,48

Einzelunternehmen im Haupterwerb
Identische Betriebe von 2017/18 bis 2019/20

Blatt 2 von 4

Kennzahl	Bezeichnung	Maßeinheit	2017/18	2018/19	2019/20	Dreijähriger Durchschnitt
0001	Betriebe	Anzahl	20	20	20	
Bilanz						
2000	Summe Aktiva (Bilanzvermögen)	€ / Betrieb	838.811	872.259	850.460	853.843
2000	Summe Aktiva (Bilanzvermögen)	€ / ha LF	4.981	5.127	5.062	5.057
2100	Sachanlagen gesamt	€ / ha LF	3.828	3.904	3.940	3.891
2111	dar. Boden	€ / ha LF	2.010	2.024	2.126	2.053
2115	dar. Gebäude, baul. Anlagen	€ / ha LF	700	643	741	694
2120	dar. techn. Anlagen u. Maschinen	€ / ha LF	894	909	920	908
2130	dar. andere Anlagen insges.	€ / ha LF	154	171	135	153
2160	dar. Anlagen im Bau, Anzahlungen	€ / ha LF	64	153	13	77
2200	Finanzanlagen	€ / ha LF	44	45	37	42
2211	dar. Anteile an verbund. Untern.	€ / ha LF	0	0	0	0
2213	dar. Beteiligungen	€ / ha LF	43	44	36	41
2300	Tiervermögen	€ / ha LF	356	333	324	338
2320	dar. Rinder	€ / ha LF	324	306	296	309
2330	dar. Schweine	€ / ha LF	24	20	18	21
2400	Umlaufvermögen (ohne Tiere)	€ / ha LF	725	817	733	759
2410	dav. Vorräte	€ / ha LF	393	401	390	395
2412	dar. Feldinventar	€ / ha LF	369	362	363	365
2420	dav. Finanzumlaufvermögen	€ / ha LF	332	416	343	364
2431	dar. Forderungen aus Liefer. u. Leist.	€ / ha LF	65	60	61	62
2450	dar. Bank, Kasse	€ / ha LF	168	278	229	225
9041	Eigenkapital (+ 50% Sonderposten)	€ / ha LF	3.563	3.533	3.595	3.563
3600	dar. Geschäftsguth., gez. Kapital	€ / ha LF	0	0	0	0
3140	Sonderposten gesamt	€ / ha LF	101	89	114	101
3400	Rückstellungen	€ / ha LF	62	62	59	61
3500	Verbindlichkeiten	€ / ha LF	1.306	1.483	1.347	1.379
3510	dar. geg. Kreditinstituten	€ / ha LF	1.102	1.300	1.187	1.197
3521	dar. aus Lieferungen u. Leistungen	€ / ha LF	148	136	122	135
9280	Anlagenintensität	%	63	63	64	63
9281	Veralterungsgrad abnutzbares Anlagenverm.	%	31	31	28	30
9292	Fremdkapitaldeckung II	%	156	145	149	150
Investitionen, Finanzierung						
8300	Bruttoinvestitionen	€ / ha LF	297	432	283	337
8231	Zugang Boden	€ / ha LF	0	35	89	41
8232	Zugang Wirtschaftsgeb.u.baul. Anl.	€ / ha LF	8	0	44	17
8251	Zugang Anlagen im Bau, Anzahlung	€ / ha LF	64	154	-20	66
8241	Zugang techn. Anlagen u. Masch.	€ / ha LF	156	191	178	175
2800	Veränderung Tiervermögen	€ / ha LF	-2	-16	-12	-10
8400	Nettoinvestitionen	€ / ha LF	-1	116	-17	33
8401	Nettoinvestitionen	€ / AK	-92	8.281	-1.233	2.319
8404	Veränderung Sachanlageverm. (o. Boden)	%	0	5	-4	0
9314	Nettoverbindlichkeiten	€ / ha LF	974	1.067	1.003	1.015
9315	Veränd. Nettoverbindlichkeiten	€ / ha LF	-18	102	-72	4
9318	Tilg. von Verbindlichkeiten gesamt	€ / ha LF	181	236	255	224
2920	Veränd. Finanzumlaufvermögen	€ / ha LF	30	98	-64	21
3822	Veränderung Sonder-AfA	€ / ha LF	-7	-5	-7	-6

Einzelunternehmen im Haupterwerb
Identische Betriebe von 2017/18 bis 2019/20

Blatt 3 von 4

Kennzahl	Bezeichnung	Maßeinheit	2017/18	2018/19	2019/20	Dreijähriger Durchschnitt
0001	Betriebe	Anzahl	20	20	20	
Gewinn- und Verlustrechnung						
Ertrag						
4010	Umsatzerlöse	€ / ha LF	1.625	1.561	1.599	1.595
4100	dar. landwirtschaftl. Pflanzenprod.	€ / ha LF	688	650	707	682
4112	dar. Getreide (ohne Körnermais)	€ / ha LF	406	430	482	439
4120	dar. Ölf., Hülsenfr., Faserpfl.	€ / ha LF	224	177	179	193
4130	dar. Kartoffeln	€ / ha LF	4	8	6	6
4140	dar. Zuckerrüben	€ / ha LF	28	19	22	23
4173	dar. nachwachs. Rohstoffe / Energiepfl.	€ / ha LF	0	0	1	0
4200	dar. Tierproduktion	€ / ha LF	848	834	807	830
4220	dar. Rinder	€ / ha LF	243	243	230	239
4230	dar. Milch	€ / ha LF	456	439	422	439
4240	dar. Schweine	€ / ha LF	101	108	101	103
4260	dar. Geflügel, Eier	€ / ha LF	43	39	48	43
4300	dar. Obst, Weinbau	€ / ha LF	0	0	0	0
4360	dar. Nebenbetr., Handel, Dienstleist.	€ / ha LF	88	76	83	82
4378	dar. Mieten u. Pachten	€ / ha LF	9	9	9	9
4379	dar. zeitraumzugehörige Ust.	€ / ha LF	0	0	0	0
4368	dar. Lohnarbeit, Masch.miete	€ / ha LF	52	48	60	54
4400	Bestandsveränderungen	€ / ha LF	0	-16	-16	-10
4500	Sonst. betr. Erträge	€ / ha LF	425	439	494	453
4510	dar. Zulagen u. Zuschüsse	€ / ha LF	367	374	403	381
4660	dar. betriebsbezogene Zahlungen	€ / ha LF	326	342	337	335
4670	dar. EU-Direktzahlungen (bis WJ 14/15 Betriebsprämie)	€ / ha LF	276	271	273	274
4671	dav. Basisprämie - gültig ab WJ 15/16	€ / ha LF	180	175	175	176
4672	dav. Greening-Prämie - gültig ab WJ 15/16	€ / ha LF	86	84	85	85
4673	dav. Umverteilungsprämie - gültig ab WJ 15/16	€ / ha LF	11	12	12	12
4674	dav. Förderung für Junglandwirte - gültig ab WJ 15/16	€ / ha LF	0	1	1	1
4680	dar. Ausgleichszulage	€ / ha LF	15	14	14	14
4690	dar. für umweltger. Agrarprod.	€ / ha LF	35	34	35	35
4698	dar. sonstige Zuschüsse	€ / ha LF	1	2	6	3
4520	dar. aufwandsbezogene Zahlungen	€ / ha LF	35	31	64	44
4560	dar. Agrardieselerstattung	€ / ha LF	28	25	23	25
4550	dar. Investitionszuschüsse	€ / ha LF	0	0	36	12
4900	dar. zeitraumfremde Erträge	€ / ha LF	9	28	54	31
Aufwand						
5100	Materialaufwand	€ / ha LF	817	830	835	827
5110	dar. Pflanzenproduktion	€ / ha LF	305	310	305	307
5111	dar. Saat- u. Pflanzgut	€ / ha LF	59	62	63	61
5112	dar. Düngemittel	€ / ha LF	111	118	125	118
5113	dar. Pflanzenschutz	€ / ha LF	96	92	82	90
5210	dar. Tierproduktion	€ / ha LF	260	267	268	265
5211	dar. Tierzukauf	€ / ha LF	64	64	69	66
5280	dar. Futtermittelzukauf	€ / ha LF	122	125	120	122
5292	dar. Tierarzt	€ / ha LF	27	24	26	26
5293	dar. Besamung	€ / ha LF	10	10	11	10
5294	dar. sonst. bezogene Leist. Tierprod.	€ / ha LF	21	24	21	22
5330	dar. Nebenbetr., Handel, Dienstleist.	€ / ha LF	16	21	27	22
5350	dar. sonst. Materialaufwand	€ / ha LF	236	231	234	233
5352	dar. Heizmat., Strom	€ / ha LF	23	22	23	23
5354	dar. Wasser, Abwasser	€ / ha LF	7	4	5	5
5355	dar. Treib- u. Schmierstoffe	€ / ha LF	117	124	123	121
5357	dar. Lohnarbeit, Masch.miete	€ / ha LF	84	79	81	81

Einzelunternehmen im Haupterwerb
Identische Betriebe von 2017/18 bis 2019/20

Blatt 4 von 4

Kennzahl	Bezeichnung	Maßeinheit	2017/18	2018/19	2019/20	Dreijähriger Durchschnitt
0001	Betriebe	Anzahl	20	20	20	
Aufwand						
5500	Personalaufwand (ohne BUV)	€ / ha LF	165	161	158	161
5501	Personalaufwand (ohne BUV)	€ / eAK	29.947	30.884	30.660	30.497
5600	Betriebswirtschaftliche AfA	€ / ha LF	284	289	280	284
5636	dar. Wirtschaftsgeb. u. baul. Anl.	€ / ha LF	59	57	57	58
5642	dar. Maschinen u. Geräte	€ / ha LF	174	170	160	168
5641	dar. Betriebsvorrichtungen	€ / ha LF	22	26	23	24
5700	Sonst. betriebl. Aufwand	€ / ha LF	460	449	509	473
5710	dar. Unterhaltung	€ / ha LF	139	164	177	160
5715	dar. Gebäude u. baul. Anlagen	€ / ha LF	35	48	45	43
5720	dar. techn. Anl., Masch., Fuhrp.	€ / ha LF	103	115	131	117
5730	dar. Betriebsversicherung	€ / ha LF	72	75	77	75
5731	dar. betriebliche Unfallversicherung	€ / ha LF	15	17	17	16
5742	dar. Pachten	€ / ha LF	138	137	144	140
5765	Pachtpreis / ha Pachtfläche	€ / ha	204	203	214	207
5764	dar. zeitraumzugehörige Vorsteuer	€ / ha LF	6	5	5	5
5770	dar. zeitraumfremder Aufwand	€ / ha LF	30	2	3	12
Unternehmensergebnis						
6000	Betriebsergebnis	€ / ha LF	326	255	295	292
4000	Betriebliche Erträge	€ / ha LF	2.050	1.984	2.077	2.037
5000	Betriebliche Aufwendungen	€ / ha LF	1.725	1.729	1.782	1.745
7000	Finanzergebnis	€ / ha LF	-27	-27	-33	-29
7230	dar. Zinsaufwand	€ / ha LF	29	29	27	28
7800	Steuern vom Einkommen u. Ertrag	€ / ha LF	0	0	0	0
7900	Sonstige Steuern	€ / ha LF	12	14	14	13
7910	Unternehmensertrag	€ / ha LF	2.052	1.987	2.078	2.039
7920	Unternehmensaufwand vor Steuern	€ / ha LF	1.766	1.772	1.829	1.789
Rentabilität						
9000	Gewinn/Jahresübersch. vor Steuern	€ / Betrieb	48.198	36.581	41.702	42.160
9000	Gewinn/Jahresübersch. vor Steuern	€ / ha LF	286	215	248	250
9004	Ordentliches Ergebnis	€ / Betrieb	51.015	32.097	34.070	39.061
9004	Ordentliches Ergebnis	€ / ha LF	303	189	203	231
9006	Gewinn + Personalaufwand (ohne BUV)	€ / AK	31.033	26.718	28.962	28.904
9007	Ordentliches Ergeb. + Personalaufw. (o. BUV)	€ / AK	32.183	24.843	25.727	27.584
9008	Ordentliches Ergeb. + Personalaufw. (o. BUV)	€ / ha LF	468	349	361	393
9071	Betriebseinkommen	€ / ha LF	641	520	538	566
9073	Relative Faktorentlohnung	%	86,3	70,5	71,3	76,1
9103	Ordentliche Rentabilitätsrate	%	0,9	-5,1	-4,6	-3,0
9120	Gesamtkapitalrentabilität	%	0,9	-1,4	-1,4	-0,6
9131	Eigenkapitalrentabilität (ohne Boden)	%	0,0	0,0	0,0	0,0
Liquidität / Stabilität						
9601	Liquidität 1. Grades	%	87	91	108	95
9221	Cashflow I	€ / ha LF	548	512	559	540
9223	Cashflow III (zur Neufinanzierung verfügbar)	€ / ha LF	131	96	110	112
9240	Kapitaldienst	€ / ha LF	210	265	282	252
9231	Langfristige Kapitaldienstgrenze	€ / ha LF	112	53	-20	48
9232	Mittelfristige Kapitaldienstgrenze	€ / ha LF	171	111	38	106
9233	Kurzfristige Kapitaldienstgrenze	€ / ha LF	396	342	260	333
9241	Ausschöpf. d. langfr. Kapitaldienstgr.	%	188	500	<Null	<Null
9242	Ausschöpf. d. mittelfr. Kapitaldienstgr.	%	123	240	750	371
9243	Ausschöpf. d. kurzfr. Kapitaldienstgr.	%	53	78	109	80
9270	Eigenkapitalquote	%	72	69	71	70
9230	Eigenkapitalveränderung	€ / ha LF	21	13	47	27
9239	Bereinigte Eigenkapitalveränderung	€ / ha LF	83	24	-47	20
9238	Bereinigte Eigenkapitalveränderung	€ / AK	5.681	1.723	-3.352	1.351
Unternehmerfamilie						
9502	Gesamteinkommen	€ / Betrieb	51.515	39.237	45.364	45.372
9503	Verfügbares Einkommen	€ / Betrieb	34.907	19.820	22.583	25.770
3210	Entnahmen Lebenshaltung	€ / Betrieb	20.287	17.183	18.181	18.550
3395	Nettoentnahmen	€ / nAK	27.928	22.197	23.894	24.673

Personengesellschaften
Identische Betriebe von 2017/18 bis 2019/20

Blatt 1 von 4

Kennzahl	Bezeichnung	Maßeinheit	2017/18	2018/19	2019/20	Dreijähriger Durchschnitt
0001	Betriebe	Anzahl	47	47	47	
Faktorausstattung						
1006	Wirtschaftliche Betriebsgröße	€/ ha LF	2.417	2.398	2.398	2.405
1030	Landw. genutzte Fläche (LF)	ha / Betrieb	283,6	283,7	284,8	284,0
1033	dar. zugepachtete LF (Netto)	ha / Betrieb	209,7	209,3	206,4	208,5
1150	Ackerfläche	% LF	79,1	79,2	79,3	79,2
1160	Dauergrünland	% LF	20,4	20,4	20,2	20,3
1056	Ertragsmesszahl	EMZ / a	41	41	41	41
1110	Arbeitskräfte insgesamt	AK / Betrieb	5,46	5,61	5,54	5,54
1113	dar. Familienarbeitskräfte	FAK / Betrieb	2,12	2,10	2,12	2,11
1120	Nicht entlohnte Arbeitskräfte	nAK / Betrieb	2,12	2,10	2,12	2,11
1114	AK-Besatz	AK / 100 ha LF	1,93	1,98	1,94	1,95
1130	Lohnansatz	€/ Betrieb	64.199	65.449	68.123	65.924
Produktionsstruktur						
1151	Ackerfläche (Anfang des Jahres)	ha AF / Betrieb	222,7	224,0	224,7	223,8
1210	dar. Getreide (ohne Körnermais)	% AF	55,4	54,3	54,9	54,8
1230	dar. Ölfrüchte, Hülsenfr., Faserpflanzen	% AF	22,3	21,2	16,5	20,0
1237	dar. Winterraps	% AF	18,9	18,9	13,7	17,1
1240	dar. Kartoffeln	% AF	0,2	0,1	0,1	0,1
1250	dar. Zuckerrüben	% AF	1,6	1,7	1,6	1,6
1271	dar. Silomais	% AF	10,3	10,6	11,2	10,7
1275	dar. sonst. Ackerfutter	% AF	4,8	5,1	7,6	5,9
1284	dar. nachwachs. Rohstoffe / Energiepflanzen	% AF	0,8	0,6	0,7	0,7
1300	Viehbesatz	VE / 100 ha LF	66,1	66,0	62,7	64,9
1330	dar. Rinder	VE / 100 ha LF	55,7	57,2	54,3	55,7
1335	dar. Milchkühe	VE / 100 ha LF	32,3	32,8	32,0	32,3
1336	dar. Mutter- und Ammenkühe	VE / 100 ha LF	2,1	2,0	2,0	2,0
1339	dar. Jung- und Mastvieh	VE / 100 ha LF	16,6	17,8	16,4	17,0
1350	dar. Schweine	VE / 100 ha LF	7,0	5,4	5,1	5,8
1351	dar. Mastschweine und Läufer	VE / 100 ha LF	1,8	1,6	1,3	1,5
1352	dar. Zuchtsauen	VE / 100 ha LF	1,7	1,6	1,6	1,7
1340	dar. Schafe	VE / 100 ha LF	0,9	0,9	0,8	0,8
1320	dar. Pferde	VE / 100 ha LF	0,4	0,4	0,4	0,4
1391	Rauhfuterverzehrer	GV / Betrieb	161,5	165,9	158,2	161,9
Erträge, Leistungen, Preise						
1411	Getreide (ohne Körnermais)	dt / ha	70	60	64	65
1420	dar. Weizen	dt / ha	76	63	70	70
1426	dar. Wintergerste	dt / ha	73	61	69	68
1427	dar. Sommergerste	dt / ha	58	52	45	52
1433	dar. Roggen	dt / ha	51	47	52	50
1434	dar. Triticale	dt / ha	52	51	49	51
1465	Raps	dt / ha	33	31	30	31
1472	Kartoffeln	dt / ha	219	165	178	187
1473	Zuckerrüben	dt / ha	909	559	793	754
1631	Milchleistung (4 % Fett)	kg / Kuh	9.473	9.356	9.488	9.439
1632	Milchleistung (nat. Fettgehalt)	kg / Kuh	9.293	9.267	9.277	9.279
1612	Lebend geborene Ferkel	Ferkel / Sau	29	33	34	32
1511	Getreideerlös insges.(netto; o. Körnermais)	€/ dt	15,16	17,41	16,48	16,35
1520	Weizenerlös (netto)	€/ dt	15,73	18,09	17,25	17,02
1526	Wintergersteerlös (netto)	€/ dt	13,09	14,97	14,71	14,26
1527	Sommergersteerlös (netto)	€/ dt	18,10	19,84	19,31	19,08
1533	Roggenerlös (netto)	€/ dt	13,75	16,49	14,69	14,98
1534	Triticaleerlös (netto)	€/ dt	13,33	16,05	14,25	14,54
1565	Rapselerlös (netto)	€/ dt	37,72	37,41	38,69	37,94
1572	Kartoffelerlös (netto)	€/ dt	18,61	22,79	24,85	22,08
1573	Zuckerrübenelerlös (netto)	€/ dt	2,62	2,31	2,67	2,53
1731	Milcherlös (netto bei 4 % Fett)	€/ dt	34,90	33,10	32,12	33,37
1732	Milcherlös (netto bei nat. Fettgehalt)	€/ dt	35,58	33,42	32,86	33,95

Personengesellschaften
Identische Betriebe von 2017/18 bis 2019/20

Blatt 2 von 4

Kennzahl	Bezeichnung	Maßeinheit	2017/18	2018/19	2019/20	Dreijähriger Durchschnitt
0001	Betriebe	Anzahl	47	47	47	
Bilanz						
2000	Summe Aktiva (Bilanzvermögen)	€ / Betrieb	1.546.482	1.577.558	1.600.708	1.574.916
2000	Summe Aktiva (Bilanzvermögen)	€ / ha LF	5.453	5.562	5.621	5.545
2100	Sachanlagen gesamt	€ / ha LF	3.830	4.057	4.207	4.031
2111	dar. Boden	€ / ha LF	2.017	2.126	2.337	2.160
2115	dar. Gebäude, baul. Anlagen	€ / ha LF	538	600	650	596
2120	dar. techn. Anlagen u. Maschinen	€ / ha LF	1.138	1.131	1.161	1.143
2130	dar. andere Anlagen insges.	€ / ha LF	65	80	32	59
2160	dar. Anlagen im Bau, Anzahlungen	€ / ha LF	65	113	20	66
2200	Finanzanlagen	€ / ha LF	72	71	69	70
2211	dar. Anteile an verbund. Untern.	€ / ha LF	2	2	2	2
2213	dar. Beteiligungen	€ / ha LF	54	50	45	50
2300	Tiervermögen	€ / ha LF	409	405	396	403
2320	dar. Rinder	€ / ha LF	386	382	374	380
2330	dar. Schweine	€ / ha LF	9	10	10	10
2400	Umlaufvermögen (ohne Tiere)	€ / ha LF	1.127	1.014	933	1.024
2410	dav. Vorräte	€ / ha LF	433	433	424	430
2412	dar. Feldinventar	€ / ha LF	366	369	365	367
2420	dav. Finanzumlaufvermögen	€ / ha LF	694	581	509	594
2431	dar. Forderungen aus Liefer. u. Leist.	€ / ha LF	250	236	198	228
2450	dar. Bank, Kasse	€ / ha LF	293	219	200	237
9041	Eigenkapital (+ 50% Sonderposten)	€ / ha LF	3.681	3.678	3.650	3.669
3600	dar. Geschäftsguth., gez. Kapital	€ / ha LF	0	0	0	0
3140	Sonderposten gesamt	€ / ha LF	210	182	150	181
3400	Rückstellungen	€ / ha LF	59	57	57	58
3500	Verbindlichkeiten	€ / ha LF	1.603	1.730	1.832	1.722
3510	dar. geg. Kreditinstituten	€ / ha LF	1.280	1.369	1.513	1.387
3521	dar. aus Lieferungen u. Leistungen	€ / ha LF	180	233	192	202
9280	Anlagenintensität	%	55	58	59	57
9281	Veralterungsgrad abnutzbares Anlagenverm.	%	33	34	31	33
9292	Fremdkapitaldeckung II	%	160	144	133	146
Investitionen, Finanzierung						
8300	Bruttoinvestitionen	€ / ha LF	409	494	455	453
8231	Zugang Boden	€ / ha LF	45	49	140	78
8232	Zugang Wirtschaftsgeb.u.baul. Anl.	€ / ha LF	18	74	27	39
8251	Zugang Anlagen im Bau, Anzahlung	€ / ha LF	91	174	95	120
8241	Zugang techn. Anlagen u. Masch.	€ / ha LF	226	188	194	203
2800	Veränderung Tiervermögen	€ / ha LF	5	-2	-7	-2
8400	Nettoinvestitionen	€ / ha LF	107	214	137	153
8401	Nettoinvestitionen	€ / AK	5.575	10.832	7.068	7.825
8404	Veränderung Sachanlageverm. (o. Boden)	%	2	7	-3	2
9314	Nettoverbindlichkeiten	€ / ha LF	909	1.149	1.324	1.127
9315	Veränd. Nettoverbindlichkeiten	€ / ha LF	-138	240	195	99
9318	Tilg. von Verbindlichkeiten gesamt	€ / ha LF	221	221	270	237
2920	Veränd. Finanzumlaufvermögen	€ / ha LF	119	-112	-92	-28
3822	Veränderung Sonder-AfA	€ / ha LF	1	-1	-1	-1

Personengesellschaften
Identische Betriebe von 2017/18 bis 2019/20

Blatt 3 von 4

Kennzahl	Bezeichnung	Maßeinheit	2017/18	2018/19	2019/20	Dreijähriger Durchschnitt
0001	Betriebe	Anzahl	47	47	47	
Gewinn- und Verlustrechnung						
Ertrag						
4010	Umsatzerlöse	€ / ha LF	2.230	2.066	2.072	2.123
4100	dar. landwirtschaftl. Pflanzenprod.	€ / ha LF	740	655	662	686
4112	dar. Getreide (ohne Körnermais)	€ / ha LF	390	371	386	382
4120	dar. Ölfrr., Hülsenfr., Faserpfl.	€ / ha LF	201	185	141	175
4130	dar. Kartoffeln	€ / ha LF	5	4	4	4
4140	dar. Zuckerrüben	€ / ha LF	29	18	27	25
4173	dar. nachwachs. Rohstoffe / Energiepfl.	€ / ha LF	8	4	5	6
4200	dar. Tierproduktion	€ / ha LF	1.307	1.245	1.242	1.265
4220	dar. Rinder	€ / ha LF	144	144	152	146
4230	dar. Milch	€ / ha LF	1.054	990	956	1.000
4240	dar. Schweine	€ / ha LF	66	68	87	74
4260	dar. Geflügel, Eier	€ / ha LF	32	32	35	33
4300	dar. Obst, Weinbau	€ / ha LF	0	0	0	0
4360	dar. Nebenbetr., Handel, Dienstleist.	€ / ha LF	155	150	142	149
4378	dar. Mieten u. Pachten	€ / ha LF	22	26	22	24
4379	dar. zeitraumzugehörige Ust.	€ / ha LF	2	2	2	2
4368	dar. Lohnarbeit, Masch.miete	€ / ha LF	19	18	19	19
4400	Bestandsveränderungen	€ / ha LF	3	-9	-15	-7
4500	Sonst. betr. Erträge	€ / ha LF	504	502	496	501
4510	dar. Zulagen u. Zuschüsse	€ / ha LF	392	386	368	382
4660	dar. betriebsbezogene Zahlungen	€ / ha LF	328	351	321	333
4670	dar. EU-Direktzahlungen (bis WJ 14/15 Betriebsprämie)	€ / ha LF	276	275	267	273
4671	dav. Basisprämie - gültig ab WJ 15/16	€ / ha LF	180	177	170	176
4672	dav. Greening-Prämie - gültig ab WJ 15/16	€ / ha LF	85	85	84	85
4673	dav. Umverteilungsprämie - gültig ab WJ 15/16	€ / ha LF	8	8	8	8
4674	dav. Förderung für Junglandwirte - gültig ab WJ 15/16	€ / ha LF	3	5	5	5
4680	dar. Ausgleichszulage	€ / ha LF	13	15	15	15
4690	dar. für umweltger. Agrarprod.	€ / ha LF	34	34	33	34
4698	dar. sonstige Zuschüsse	€ / ha LF	2	1	3	2
4520	dar. aufwandsbezogene Zahlungen	€ / ha LF	53	34	46	44
4560	dar. Agrardieselerstattung	€ / ha LF	29	27	26	27
4550	dar. Investitionszuschüsse	€ / ha LF	24	5	18	16
4900	dar. zeitraumfremde Erträge	€ / ha LF	23	35	34	31
Aufwand						
5100	Materialaufwand	€ / ha LF	1.062	1.089	1.096	1.082
5110	dar. Pflanzenproduktion	€ / ha LF	319	299	306	308
5111	dar. Saat- u. Pflanzgut	€ / ha LF	75	76	77	76
5112	dar. Düngemittel	€ / ha LF	114	115	119	116
5113	dar. Pflanzenschutz	€ / ha LF	99	85	85	90
5210	dar. Tierproduktion	€ / ha LF	407	456	456	440
5211	dar. Tierzukauf	€ / ha LF	19	18	18	18
5280	dar. Futtermittelzukauf	€ / ha LF	276	324	320	307
5292	dar. Tierarzt	€ / ha LF	48	41	48	46
5293	dar. Besamung	€ / ha LF	17	19	18	18
5294	dar. sonst. bezogene Leist. Tierprod.	€ / ha LF	20	26	28	25
5330	dar. Nebenbetr., Handel, Dienstleist.	€ / ha LF	4	11	7	8
5350	dar. sonst. Materialaufwand	€ / ha LF	332	324	327	328
5352	dar. Heizmat., Strom	€ / ha LF	65	66	66	65
5354	dar. Wasser, Abwasser	€ / ha LF	6	7	7	7
5355	dar. Treib- u. Schmierstoffe	€ / ha LF	127	132	124	128
5357	dar. Lohnarbeit, Masch.miete	€ / ha LF	124	110	119	118

Personengesellschaften
Identische Betriebe von 2017/18 bis 2019/20

Blatt 4 von 4

Kennzahl	Bezeichnung	Maßeinheit	2017/18	2018/19	2019/20	Dreijähriger Durchschnitt
0001	Betriebe	Anzahl	47	47	47	
Aufwand						
5500	Personalaufwand (ohne BUV)	€ / ha LF	312	321	331	321
5501	Personalaufwand (ohne BUV)	€ / eAK	26.419	25.944	27.615	26.659
5600	Betriebswirtschaftliche AfA	€ / ha LF	276	267	293	279
5636	dar. Wirtschaftsgeb. u. baul. Anl.	€ / ha LF	55	51	63	56
5642	dar. Maschinen u. Geräte	€ / ha LF	162	158	170	163
5641	dar. Betriebsvorrichtungen	€ / ha LF	40	37	47	41
5700	Sonst. betriebl. Aufwand	€ / ha LF	533	485	487	502
5710	dar. Unterhaltung	€ / ha LF	194	174	166	178
5715	dar. Gebäude u. baul. Anlagen	€ / ha LF	51	41	41	44
5720	dar. techn. Anl., Masch., Fuhrp.	€ / ha LF	142	133	124	133
5730	dar. Betriebsversicherung	€ / ha LF	67	72	74	71
5731	dar. betriebliche Unfallversicherung	€ / ha LF	14	15	16	15
5742	dar. Pachten	€ / ha LF	132	136	134	134
5765	Pachtpreis / ha Pachtfläche	€ / ha	195	198	206	200
5764	dar. zeitraumzugehörige Vorsteuer	€ / ha LF	21	19	19	20
5770	dar. zeitraumfremder Aufwand	€ / ha LF	23	16	11	16
Unternehmensergebnis						
6000	Betriebsergebnis	€ / ha LF	554	397	346	433
4000	Betriebliche Erträge	€ / ha LF	2.737	2.559	2.554	2.617
5000	Betriebliche Aufwendungen	€ / ha LF	2.183	2.162	2.208	2.184
7000	Finanzergebnis	€ / ha LF	-33	-33	-35	-34
7230	dar. Zinsaufwand	€ / ha LF	36	36	38	37
7800	Steuern vom Einkommen u. Ertrag	€ / ha LF	0	0	0	0
7900	Sonstige Steuern	€ / ha LF	6	8	7	7
7910	Unternehmensertrag	€ / ha LF	2.740	2.563	2.556	2.620
7920	Unternehmensaufwand vor Steuern	€ / ha LF	2.225	2.206	2.252	2.228
Rentabilität						
9000	Gewinn/Jahresübersch. vor Steuern	€ / Betrieb	146.087	101.207	86.699	111.331
9000	Gewinn/Jahresübersch. vor Steuern	€ / ha LF	515	357	304	392
9004	Ordentliches Ergebnis	€ / Betrieb	145.918	95.690	79.965	107.191
9004	Ordentliches Ergebnis	€ / ha LF	514	337	281	378
9006	Gewinn + Personalaufwand (ohne BUV)	€ / AK	42.911	34.261	32.692	36.621
9007	Ordentliches Ergeb. + Personalaufw. (o. BUV)	€ / AK	42.880	33.278	31.475	35.878
9008	Ordentliches Ergeb. + Personalaufw. (o. BUV)	€ / ha LF	826	658	612	699
9071	Betriebseinkommen	€ / ha LF	1.006	838	794	879
9073	Relative Faktorentlohnung	%	120,2	98,9	87,6	102,2
9103	Ordentliche Rentabilitätsrate	%	10,5	4,2	1,6	5,4
9120	Gesamtkapitalrentabilität	%	6,0	2,6	1,4	3,3
9131	Eigenkapitalrentabilität (ohne Boden)	%	14,2	3,5	0,0	5,9
Liquidität / Stabilität						
9601	Liquidität 1. Grades	%	128	71	80	93
9221	Cashflow I	€ / ha LF	801	604	590	665
9223	Cashflow III (zur Neufinanzierung verfügbar)	€ / ha LF	428	185	149	254
9240	Kapitaldienst	€ / ha LF	257	257	307	274
9231	Langfristige Kapitaldienstgrenze	€ / ha LF	391	178	143	237
9232	Mittelfristige Kapitaldienstgrenze	€ / ha LF	446	229	205	294
9233	Kurzfristige Kapitaldienstgrenze	€ / ha LF	668	447	437	517
9241	Ausschöpf. d. langfr. Kapitaldienstgr.	%	66	144	216	142
9242	Ausschöpf. d. mittelfr. Kapitaldienstgr.	%	58	112	150	106
9243	Ausschöpf. d. kurzfr. Kapitaldienstgr.	%	38	58	70	55
9270	Eigenkapitalquote	%	68	66	65	66
9230	Eigenkapitalveränderung	€ / ha LF	239	-7	-26	69
9239	Bereinigte Eigenkapitalveränderung	€ / ha LF	355	143	105	201
9238	Bereinigte Eigenkapitalveränderung	€ / AK	18.411	7.215	5.394	10.340
Unternehmerfamilie						
9502	Gesamteinkommen	€ / Betrieb	146.472	101.778	88.245	112.165
9503	Verfügbares Einkommen	€ / Betrieb	120.047	67.777	58.495	82.106
3210	Entnahmen Lebenshaltung	€ / Betrieb	24.493	24.298	29.864	26.218
3395	Nettoentnahmen	€ / nAK	21.655	28.075	24.145	24.625

Personengesellschaften
Identische Betriebe von 2017/18 bis 2019/20

Blatt 1 von 4

Kennzahl	Bezeichnung	Maßeinheit	2017/18	2018/19	2019/20	Dreijähriger Durchschnitt
0001	Betriebe	Anzahl	12	12	12	
Faktorausstattung						
1006	Wirtschaftliche Betriebsgröße	€ / ha LF	1.943	1.836	1.988	1.923
1030	Landw. genutzte Fläche (LF)	ha / Betrieb	350,6	346,1	345,7	347,4
1033	dar. zugepachtete LF (Netto)	ha / Betrieb	255,2	259,6	256,5	257,1
1150	Ackerfläche	% LF	93,1	92,9	92,9	93,0
1160	Dauergrünland	% LF	6,2	6,4	6,4	6,3
1056	Ertragsmesszahl	EMZ / a	48	47	48	48
1110	Arbeitskräfte insgesamt	AK / Betrieb	3,99	4,04	4,05	4,03
1113	dar. Familienarbeitskräfte	FAK / Betrieb	1,70	1,79	1,79	1,76
1120	Nicht entlohnte Arbeitskräfte	nAK / Betrieb	1,70	1,79	1,79	1,76
1114	AK-Besatz	AK / 100 ha LF	1,14	1,17	1,17	1,16
1130	Lohnansatz	€ / Betrieb	52.969	56.644	58.347	55.986
Produktionsstruktur						
1151	Ackerfläche (Anfang des Jahres)	ha AF / Betrieb	329,6	326,4	321,0	325,7
1210	dar. Getreide (ohne Körnermais)	% AF	62,8	59,6	60,7	61,1
1230	dar. Ölfrüchte, Hülsenfr., Faserpflanzen	% AF	24,7	24,5	21,4	23,5
1237	dar. Winterraps	% AF	20,3	20,5	16,3	19,0
1240	dar. Kartoffeln	% AF	0,3	0,2	0,2	0,2
1250	dar. Zuckerrüben	% AF	3,0	3,1	3,2	3,1
1271	dar. Silomais	% AF	0,0	0,0	0,0	0,0
1275	dar. sonst. Ackerfutter	% AF	0,6	1,2	0,9	0,9
1284	dar. nachwachs. Rohstoffe / Energiepflanzen	% AF	2,0	1,6	1,9	1,8
1300	Viehbesatz	VE / 100 ha LF	2,4	2,6	2,4	2,4
1330	dar. Rinder	VE / 100 ha LF	2,3	2,5	2,3	2,4
1335	dar. Milchkühe	VE / 100 ha LF	0,0	0,0	0,0	0,0
1336	dar. Mutter- und Ammenkühe	VE / 100 ha LF	1,1	1,2	1,3	1,2
1339	dar. Jung- und Mastvieh	VE / 100 ha LF	0,8	0,9	0,7	0,8
1350	dar. Schweine	VE / 100 ha LF	0,1	0,1	0,1	0,1
1351	dar. Mastschweine und Läufer	VE / 100 ha LF	0,1	0,1	0,1	0,1
1352	dar. Zuchtsauen	VE / 100 ha LF	0,0	0,0	0,0	0,0
1340	dar. Schafe	VE / 100 ha LF	0,0	0,0	0,0	0,0
1320	dar. Pferde	VE / 100 ha LF	0,0	0,0	0,0	0,0
1391	Rauhfuttermittelverzehr	GV / Betrieb	7,9	8,7	7,8	8,2
Erträge, Leistungen, Preise						
1411	Getreide (ohne Körnermais)	dt / ha	72	59	67	66
1420	dar. Weizen	dt / ha	78	62	71	70
1426	dar. Wintergerste	dt / ha	71	60	73	68
1427	dar. Sommergerste	dt / ha	52	39	38	43
1433	dar. Roggen	dt / ha	53	42	50	48
1434	dar. Triticale	dt / ha	37	24	37	33
1465	Raps	dt / ha	33	29	29	30
1472	Kartoffeln	dt / ha	194	142	162	166
1473	Zuckerrüben	dt / ha	945	654	840	813
1631	Milchleistung (4 % Fett)	kg / Kuh				
1632	Milchleistung (nat. Fettgehalt)	kg / Kuh				
1612	Lebend geborene Ferkel	Ferkel / Sau				
1511	Getreideerlös insges.(netto; o. Körnermais)	€ / dt	14,92	17,14	16,47	16,18
1520	Weizenerlös (netto)	€ / dt	15,93	17,99	17,42	17,11
1526	Wintergersteerlös (netto)	€ / dt	13,00	14,67	14,82	14,16
1527	Sommergersteerlös (netto)	€ / dt	14,13	22,00	19,66	18,60
1533	Roggenerlös (netto)	€ / dt	14,04	16,96	14,69	15,23
1534	Triticaleerlös (netto)	€ / dt	13,59	17,18	15,93	15,57
1565	Rapselerlös (netto)	€ / dt	38,35	38,08	39,64	38,69
1572	Kartoffelerlös (netto)	€ / dt	22,88	25,10	26,41	24,80
1573	Zuckerrübenelerlös (netto)	€ / dt	2,64	2,34	2,54	2,51
1731	Milcherlös (netto bei 4 % Fett)	€ / dt				
1732	Milcherlös (netto bei nat. Fettgehalt)	€ / dt				

Personengesellschaften
Identische Betriebe von 2017/18 bis 2019/20

Blatt 2 von 4

Kenn- zahl	Bezeichnung	Maß- einheit	2017/18	2018/19	2019/20	Dreijähriger Durchschnitt
0001	Betriebe	Anzahl	12	12	12	
Bilanz						
2000	Summe Aktiva (Bilanzvermögen)	€ / Betrieb	1.313.978	1.274.970	1.265.215	1.284.721
2000	Summe Aktiva (Bilanzvermögen)	€ / ha LF	3.748	3.684	3.660	3.697
2100	Sachanlagen gesamt	€ / ha LF	2.730	2.757	2.782	2.756
2111	dar. Boden	€ / ha LF	1.814	1.923	2.022	1.920
2115	dar. Gebäude, baul. Anlagen	€ / ha LF	156	173	168	166
2120	dar. techn. Anlagen u. Maschinen	€ / ha LF	680	621	561	621
2130	dar. andere Anlagen insges.	€ / ha LF	40	33	28	34
2160	dar. Anlagen im Bau, Anzahlungen	€ / ha LF	37	3	0	13
2200	Finanzanlagen	€ / ha LF	80	82	78	80
2211	dar. Anteile an verbund. Untern.	€ / ha LF	0	0	0	0
2213	dar. Beteiligungen	€ / ha LF	76	78	73	76
2300	Tiervermögen	€ / ha LF	16	16	14	15
2320	dar. Rinder	€ / ha LF	16	16	14	15
2330	dar. Schweine	€ / ha LF	0	0	0	0
2400	Umlaufvermögen (ohne Tiere)	€ / ha LF	908	816	770	831
2410	dav. Vorräte	€ / ha LF	473	479	464	472
2412	dar. Feldinventar	€ / ha LF	439	464	448	450
2420	dav. Finanzumlaufvermögen	€ / ha LF	435	336	305	359
2431	dar. Forderungen aus Liefer. u. Leist.	€ / ha LF	184	176	131	164
2450	dar. Bank, Kasse	€ / ha LF	117	81	96	98
9041	Eigenkapital (+ 50% Sonderposten)	€ / ha LF	3.077	3.003	2.985	3.022
3600	dar. Geschäftsguth., gez. Kapital	€ / ha LF	0	0	0	0
3140	Sonderposten gesamt	€ / ha LF	48	41	27	39
3400	Rückstellungen	€ / ha LF	66	58	52	59
3500	Verbindlichkeiten	€ / ha LF	568	585	589	580
3510	dar. geg. Kreditinstituten	€ / ha LF	427	420	470	439
3521	dar. aus Lieferungen u. Leistungen	€ / ha LF	115	135	73	108
9280	Anlagenintensität	%	51	52	51	51
9281	Veralterungsgrad abnutzbares Anlagenverm.	%	31	27	24	27
9292	Fremdkapitaldeckung II	%	260	233	218	237
Investitionen, Finanzierung						
8300	Bruttoinvestitionen	€ / ha LF	279	198	195	224
8231	Zugang Boden	€ / ha LF	89	1	94	61
8232	Zugang Wirtschaftsgeb.u.baul. Anl.	€ / ha LF	1	1	6	3
8251	Zugang Anlagen im Bau, Anzahlung	€ / ha LF	68	96	2	55
8241	Zugang techn. Anlagen u. Masch.	€ / ha LF	131	92	102	108
2800	Veränderung Tiervermögen	€ / ha LF	1	0	-1	0
8400	Nettoinvestitionen	€ / ha LF	69	-5	1	22
8401	Nettoinvestitionen	€ / AK	6.101	-463	49	1.895
8404	Veränderung Sachanlageverm. (o. Boden)	%	-1	-9	-9	-6
9314	Nettoverbindlichkeiten	€ / ha LF	133	248	284	221
9315	Veränd. Nettoverbindlichkeiten	€ / ha LF	-120	120	34	11
9318	Tilg. von Verbindlichkeiten gesamt	€ / ha LF	127	125	97	116
2920	Veränd. Finanzumlaufvermögen	€ / ha LF	138	-117	-31	-4
3822	Veränderung Sonder-AfA	€ / ha LF	0	-3	-4	-2

Personengesellschaften
Identische Betriebe von 2017/18 bis 2019/20

Blatt 3 von 4

Kennzahl	Bezeichnung	Maßeinheit	2017/18	2018/19	2019/20	Dreijähriger Durchschnitt
0001	Betriebe	Anzahl	12	12	12	
Ertrag						
4010	Umsatzerlöse	€ / ha LF	1.223	1.055	1.093	1.124
4100	dar. landwirtschaftl. Pflanzenprod.	€ / ha LF	1.096	956	975	1.009
4112	dar. Getreide (ohne Körnermais)	€ / ha LF	617	594	623	611
4120	dar. Öfr., Hülsenfr., Faserpfl.	€ / ha LF	279	249	216	248
4130	dar. Kartoffeln	€ / ha LF	11	7	7	8
4140	dar. Zuckerrüben	€ / ha LF	70	45	64	60
4173	dar. nachwachs. Rohstoffe / Energiepfl.	€ / ha LF	26	12	16	18
4200	dar. Tierproduktion	€ / ha LF	9	10	9	10
4220	dar. Rinder	€ / ha LF	9	10	9	9
4230	dar. Milch	€ / ha LF	0	0	0	0
4240	dar. Schweine	€ / ha LF	0	0	0	0
4260	dar. Geflügel, Eier	€ / ha LF	0	0	0	0
4300	dar. Obst, Weinbau	€ / ha LF	0	0	0	0
4360	dar. Nebenbetr., Handel, Dienstleist.	€ / ha LF	34	48	29	37
4378	dar. Mieten u. Pachten	€ / ha LF	4	13	6	8
4379	dar. zeitraumzugehörige Ust.	€ / ha LF	0	0	0	0
4368	dar. Lohnarbeit, Masch.miete	€ / ha LF	24	20	19	21
4400	Bestandsveränderungen	€ / ha LF	-17	-6	-23	-15
4500	Sonst. betr. Erträge	€ / ha LF	492	507	454	485
4510	dar. Zulagen u. Zuschüsse	€ / ha LF	346	347	325	339
4660	dar. betriebsbezogene Zahlungen	€ / ha LF	325	327	309	320
4670	dar. EU-Direktzahlungen (bis WJ 14/15 Betriebsprämie)	€ / ha LF	276	275	263	272
4671	dav. Basisprämie - gültig ab WJ 15/16	€ / ha LF	184	180	171	178
4672	dav. Greening-Prämie - gültig ab WJ 15/16	€ / ha LF	86	87	84	86
4673	dav. Umverteilungsprämie - gültig ab WJ 15/16	€ / ha LF	6	6	6	6
4674	dav. Förderung für Junglandwirte - gültig ab WJ 15/16	€ / ha LF	1	2	2	2
4680	dar. Ausgleichszulage	€ / ha LF	5	4	4	4
4690	dar. für umweltger. Agrarprod.	€ / ha LF	43	42	34	40
4698	dar. sonstige Zuschüsse	€ / ha LF	1	2	6	3
4520	dar. aufwandsbezogene Zahlungen	€ / ha LF	20	20	16	19
4560	dar. Agrardieselerstattung	€ / ha LF	20	20	16	19
4550	dar. Investitionszuschüsse	€ / ha LF	0	0	0	0
4900	dar. zeitraumfremde Erträge	€ / ha LF	14	30	37	27
Aufwand						
5100	Materialaufwand	€ / ha LF	596	580	572	582
5110	dar. Pflanzenproduktion	€ / ha LF	387	379	383	383
5111	dar. Saat- u. Pflanzgut	€ / ha LF	86	86	87	87
5112	dar. Düngemittel	€ / ha LF	156	162	163	160
5113	dar. Pflanzenschutz	€ / ha LF	133	118	123	125
5210	dar. Tierproduktion	€ / ha LF	3	3	2	2
5211	dar. Tierzukauf	€ / ha LF	1	1	0	1
5280	dar. Futtermittelzukauf	€ / ha LF	0	1	0	0
5292	dar. Tierarzt	€ / ha LF	0	0	0	0
5293	dar. Besamung	€ / ha LF	0	0	0	0
5294	dar. sonst. bezogene Leist. Tierprod.	€ / ha LF	0	0	0	0
5330	dar. Nebenbetr., Handel, Dienstleist.	€ / ha LF	6	24	13	14
5350	dar. sonst. Materialaufwand	€ / ha LF	201	174	173	183
5352	dar. Heizmat., Strom	€ / ha LF	10	11	10	11
5354	dar. Wasser, Abwasser	€ / ha LF	1	1	1	1
5355	dar. Treib- u. Schmierstoffe	€ / ha LF	88	86	78	84
5357	dar. Lohnarbeit, Masch.miete	€ / ha LF	89	67	70	75

Personengesellschaften
Identische Betriebe von 2017/18 bis 2019/20

Blatt 4 von 4

Kennzahl	Bezeichnung	Maßeinheit	2017/18	2018/19	2019/20	Dreijähriger Durchschnitt
0001	Betriebe	Anzahl	12	12	12	
Aufwand						
5500	Personalaufwand (ohne BUV)	€ / ha LF	159	144	159	154
5501	Personalaufwand (ohne BUV)	€ / eAK	24.373	22.201	24.284	23.619
5600	Betriebswirtschaftliche AfA	€ / ha LF	180	179	178	179
5636	dar. Wirtschaftsgeb. u. baul. Anl.	€ / ha LF	16	16	14	15
5642	dar. Maschinen u. Geräte	€ / ha LF	147	147	148	147
5641	dar. Betriebsvorrichtungen	€ / ha LF	6	5	5	5
5700	Sonst. betriebl. Aufwand	€ / ha LF	390	403	406	400
5710	dar. Unterhaltung	€ / ha LF	65	82	90	79
5715	dar. Gebäude u. baul. Anlagen	€ / ha LF	12	17	19	16
5720	dar. techn. Anl., Masch., Fuhrp.	€ / ha LF	52	65	70	62
5730	dar. Betriebsversicherung	€ / ha LF	50	56	58	55
5731	dar. betriebliche Unfallversicherung	€ / ha LF	8	8	9	8
5742	dar. Pachten	€ / ha LF	148	153	152	151
5765	Pachtpreis / ha Pachtfläche	€ / ha	264	258	289	270
5764	dar. zeitraumzugehörige Vorsteuer	€ / ha LF	36	35	36	36
5770	dar. zeitraumfremder Aufwand	€ / ha LF	39	29	23	31
Unternehmensergebnis						
6000	Betriebsergebnis	€ / ha LF	374	250	210	278
4000	Betriebliche Erträge	€ / ha LF	1.698	1.556	1.524	1.593
5000	Betriebliche Aufwendungen	€ / ha LF	1.325	1.306	1.315	1.315
7000	Finanzergebnis	€ / ha LF	-7	-3	-8	-6
7230	dar. Zinsaufwand	€ / ha LF	11	9	10	10
7800	Steuern vom Einkommen u. Ertrag	€ / ha LF	0	0	0	0
7900	Sonstige Steuern	€ / ha LF	6	9	7	7
7910	Unternehmensertrag	€ / ha LF	1.702	1.561	1.526	1.597
7920	Unternehmensaufwand vor Steuern	€ / ha LF	1.342	1.323	1.332	1.332
Rentabilität						
9000	Gewinn/Jahresübersch. vor Steuern	€ / Betrieb	126.451	82.471	67.198	92.040
9000	Gewinn/Jahresübersch. vor Steuern	€ / ha LF	361	238	194	264
9004	Ordentliches Ergebnis	€ / Betrieb	135.412	82.184	62.468	93.355
9004	Ordentliches Ergebnis	€ / ha LF	386	237	181	268
9006	Gewinn + Personalaufwand (ohne BUV)	€ / AK	45.665	32.814	30.165	36.215
9007	Ordentliches Ergeb. + Personalaufw. (o. BUV)	€ / AK	47.911	32.743	28.998	36.550
9008	Ordentliches Ergeb. + Personalaufw. (o. BUV)	€ / ha LF	545	382	340	422
9071	Betriebseinkommen	€ / ha LF	711	548	508	589
9073	Relative Faktorentlohnung	%	120,9	95,6	70,3	95,6
9103	Ordentliche Rentabilitätsrate	%	13,8	4,7	0,8	6,4
9120	Gesamtkapitalrentabilität	%	6,6	2,2	0,6	3,1
9131	Eigenkapitalrentabilität (ohne Boden)	%	13,3	1,2	0,0	4,8
Liquidität / Stabilität						
9601	Liquidität 1. Grades	%	68	42	74	61
9221	Cashflow I	€ / ha LF	568	401	379	449
9223	Cashflow III (zur Neufinanzierung verfügbar)	€ / ha LF	314	118	135	189
9240	Kapitaldienst	€ / ha LF	138	134	107	126
9231	Langfristige Kapitaldienstgrenze	€ / ha LF	258	79	37	125
9232	Mittelfristige Kapitaldienstgrenze	€ / ha LF	274	96	52	140
9233	Kurzfristige Kapitaldienstgrenze	€ / ha LF	441	262	218	307
9241	Ausschöpf. d. langfr. Kapitaldienstgr.	%	54	169	285	169
9242	Ausschöpf. d. mittelfr. Kapitaldienstgr.	%	51	140	207	133
9243	Ausschöpf. d. kurzfr. Kapitaldienstgr.	%	31	51	49	44
9270	Eigenkapitalquote	%	82	82	82	82
9230	Eigenkapitalveränderung	€ / ha LF	185	-89	-20	25
9239	Bereinigte Eigenkapitalveränderung	€ / ha LF	246	71	27	115
9238	Bereinigte Eigenkapitalveränderung	€ / AK	21.649	6.051	2.319	10.007
Unternehmerfamilie						
9502	Gesamteinkommen	€ / Betrieb	126.079	82.099	70.178	92.785
9503	Verfügbares Einkommen	€ / Betrieb	79.900	28.249	32.080	46.743
3210	Entnahmen Lebenshaltung	€ / Betrieb	27.616	22.712	32.779	27.702
3395	Nettoentnahmen	€ / nAK	28.062	32.710	29.909	30.227

Personengesellschaften
Identische Betriebe von 2017/18 bis 2019/20

Blatt 1 von 4

Kenn- zahl	Bezeichnung	Maß- einheit	2017/18	2018/19	2019/20	Dreijähriger Durchschnitt
0001	Betriebe	Anzahl	26	26	26	
Faktorausstattung						
1006	Wirtschaftliche Betriebsgröße	€ / ha LF	2.876	2.932	2.841	2.883
1030	Landw. genutzte Fläche (LF)	ha / Betrieb	246,2	247,2	249,6	247,7
1033	dar. zugepachtete LF (Netto)	ha / Betrieb	183,6	181,9	180,8	182,1
1150	Ackerfläche	% LF	70,5	70,7	70,8	70,7
1160	Dauergrünland	% LF	29,0	28,8	28,6	28,8
1056	Ertragsmesszahl	EMZ / a	40	40	40	40
1110	Arbeitskräfte insgesamt	AK / Betrieb	6,29	6,33	6,42	6,35
1113	dar. Familienarbeitskräfte	FAK / Betrieb	2,27	2,20	2,28	2,25
1120	Nicht entlohnte Arbeitskräfte	nAK / Betrieb	2,27	2,20	2,28	2,25
1114	AK-Besatz	AK / 100 ha LF	2,56	2,56	2,57	2,56
1130	Lohnansatz	€ / Betrieb	67.933	67.835	72.430	69.399
Produktionsstruktur						
1151	Ackerfläche (Anfang des Jahres)	ha AF / Betrieb	171,3	173,2	175,2	173,2
1210	dar. Getreide (ohne Körnermais)	% AF	47,8	48,2	44,7	46,9
1230	dar. Ölfrüchte, Hülsenfr., Faserpflanzen	% AF	17,2	15,9	11,2	14,8
1237	dar. Winterraps	% AF	14,8	15,5	10,9	13,7
1240	dar. Kartoffeln	% AF	0,0	0,0	0,0	0,0
1250	dar. Zuckerrüben	% AF	0,8	0,6	0,9	0,8
1271	dar. Silomais	% AF	21,1	21,1	22,7	21,6
1275	dar. sonst. Ackerfutter	% AF	10,2	9,9	14,9	11,7
1284	dar. nachwachs. Rohstoffe / Energiepflanzen	% AF	0,0	0,0	0,0	0,0
1300	Viehbesatz	VE / 100 ha LF	100,2	103,9	97,7	100,6
1330	dar. Rinder	VE / 100 ha LF	99,0	102,0	95,9	99,0
1335	dar. Milchkühe	VE / 100 ha LF	61,7	62,6	60,4	61,6
1336	dar. Mutter- und Ammenkühe	VE / 100 ha LF	0,8	0,8	0,7	0,7
1339	dar. Jung- und Mastvieh	VE / 100 ha LF	29,0	31,5	28,7	29,7
1350	dar. Schweine	VE / 100 ha LF	0,7	1,3	1,3	1,1
1351	dar. Mastschweine und Läufer	VE / 100 ha LF	0,7	1,3	1,3	1,1
1352	dar. Zuchtsauen	VE / 100 ha LF	0,0	0,0	0,0	0,0
1340	dar. Schafe	VE / 100 ha LF	0,0	0,0	0,0	0,0
1320	dar. Pferde	VE / 100 ha LF	0,4	0,4	0,4	0,4
1391	Rauhfuttermittelverzehr	GV / Betrieb	244,7	253,3	240,5	246,2
Erträge, Leistungen, Preise						
1411	Getreide (ohne Körnermais)	dt / ha	66	58	62	62
1420	dar. Weizen	dt / ha	71	60	68	67
1426	dar. Wintergerste	dt / ha	72	59	65	65
1427	dar. Sommergerste	dt / ha	51	49	44	48
1433	dar. Roggen	dt / ha	38	81	60	60
1434	dar. Triticale	dt / ha	59	58	65	61
1465	Raps	dt / ha	33	32	29	31
1472	Kartoffeln	dt / ha	169	124	152	148
1473	Zuckerrüben	dt / ha	754	627	678	686
1631	Milchleistung (4 % Fett)	kg / Kuh	9.531	9.383	9.497	9.470
1632	Milchleistung (nat. Fettgehalt)	kg / Kuh	9.315	9.253	9.240	9.269
1612	Lebend geborene Ferkel	Ferkel / Sau				
1511	Getreideerlös insges. (netto; o. Körnermais)	€ / dt	15,19	17,55	16,19	16,31
1520	Weizenerlös (netto)	€ / dt	15,57	18,03	16,76	16,79
1526	Wintergersteerlös (netto)	€ / dt	13,15	14,89	14,51	14,18
1527	Sommergersteerlös (netto)	€ / dt	17,50	20,04	18,70	18,75
1533	Roggenerlös (netto)	€ / dt		16,25	15,91	16,08
1534	Triticaleerlös (netto)	€ / dt	13,19	15,78	13,06	14,01
1565	Rapselerlös (netto)	€ / dt	38,14	36,56	37,34	37,35
1572	Kartoffelerlös (netto)	€ / dt	24,54	33,73	38,05	32,11
1573	Zuckerrübenelerlös (netto)	€ / dt	2,58	2,08	2,71	2,46
1731	Milcherlös (netto bei 4 % Fett)	€ / dt	34,78	32,79	32,07	33,21
1732	Milcherlös (netto bei nat. Fettgehalt)	€ / dt	35,60	33,25	32,97	33,94

Personengesellschaften
Identische Betriebe von 2017/18 bis 2019/20

Blatt 2 von 4

Kennzahl	Bezeichnung	Maßeinheit	2017/18	2018/19	2019/20	Dreijähriger Durchschnitt
0001	Betriebe	Anzahl	26	26	26	
Bilanz						
2000	Summe Aktiva (Bilanzvermögen)	€ / Betrieb	1.531.072	1.568.774	1.575.852	1.558.566
2000	Summe Aktiva (Bilanzvermögen)	€ / ha LF	6.219	6.346	6.312	6.292
2100	Sachanlagen gesamt	€ / ha LF	4.118	4.411	4.541	4.357
2111	dar. Boden	€ / ha LF	1.566	1.630	1.767	1.654
2115	dar. Gebäude, baul. Anlagen	€ / ha LF	842	967	1.030	946
2120	dar. techn. Anlagen u. Maschinen	€ / ha LF	1.534	1.550	1.683	1.589
2130	dar. andere Anlagen insges.	€ / ha LF	93	130	28	84
2160	dar. Anlagen im Bau, Anzahlungen	€ / ha LF	80	131	31	81
2200	Finanzanlagen	€ / ha LF	53	46	42	47
2211	dar. Anteile an verbund. Untern.	€ / ha LF	4	4	4	4
2213	dar. Beteiligungen	€ / ha LF	48	40	36	41
2300	Tiervermögen	€ / ha LF	692	688	668	682
2320	dar. Rinder	€ / ha LF	682	678	660	673
2330	dar. Schweine	€ / ha LF	3	3	3	3
2400	Umlaufvermögen (ohne Tiere)	€ / ha LF	1.337	1.184	1.042	1.187
2410	dav. Vorräte	€ / ha LF	423	425	413	420
2412	dar. Feldinventar	€ / ha LF	319	312	314	315
2420	dav. Finanzumlaufvermögen	€ / ha LF	914	758	628	767
2431	dar. Forderungen aus Liefer. u. Leist.	€ / ha LF	344	299	266	303
2450	dar. Bank, Kasse	€ / ha LF	390	300	211	300
9041	Eigenkapital (+ 50% Sonderposten)	€ / ha LF	4.174	4.147	3.994	4.105
3600	dar. Geschäftsguth., gez. Kapital	€ / ha LF	0	0	0	0
3140	Sonderposten gesamt	€ / ha LF	385	333	277	332
3400	Rückstellungen	€ / ha LF	38	34	37	37
3500	Verbindlichkeiten	€ / ha LF	1.813	1.996	2.141	1.983
3510	dar. geg. Kreditinstituten	€ / ha LF	1.518	1.649	1.779	1.649
3521	dar. aus Lieferungen u. Leistungen	€ / ha LF	193	271	282	249
9280	Anlagenintensität	%	56	60	61	59
9281	Veralterungsgrad abnutzbares Anlagenverm.	%	35	37	35	35
9292	Fremdkapitaldeckung II	%	182	164	150	166
Investitionen, Finanzierung						
8300	Bruttoinvestitionen	€ / ha LF	487	611	520	539
8231	Zugang Boden	€ / ha LF	35	19	128	61
8232	Zugang Wirtschaftsgeb.u.baul. Anl.	€ / ha LF	30	152	24	69
8251	Zugang Anlagen im Bau, Anzahlung	€ / ha LF	96	195	88	126
8241	Zugang techn. Anlagen u. Masch.	€ / ha LF	284	233	291	269
2800	Veränderung Tiervermögen	€ / ha LF	8	2	-13	-1
8400	Nettoinvestitionen	€ / ha LF	124	284	127	178
8401	Nettoinvestitionen	€ / AK	4.845	11.097	4.930	6.957
8404	Veränderung Sachanlageverm. (o. Boden)	%	3	10	1	5
9314	Nettoverbindlichkeiten	€ / ha LF	899	1.238	1.513	1.217
9315	Veränd. Nettoverbindlichkeiten	€ / ha LF	-221	335	284	133
9318	Tilg. von Verbindlichkeiten gesamt	€ / ha LF	280	288	375	315
2920	Veränd. Finanzumlaufvermögen	€ / ha LF	203	-129	-141	-22
3822	Veränderung Sonder-AfA	€ / ha LF	2	-1	0	0

Personengesellschaften
Identische Betriebe von 2017/18 bis 2019/20

Blatt 3 von 4

Kennzahl	Bezeichnung	Maßeinheit	2017/18	2018/19	2019/20	Dreijähriger Durchschnitt
0001	Betriebe	Anzahl	26	26	26	
Gewinn- und Verlustrechnung						
Ertrag						
4010	Umsatzerlöse	€ / ha LF	3.006	2.779	2.757	2.848
4100	dar. landwirtschaftl. Pflanzenprod.	€ / ha LF	531	456	482	490
4112	dar. Getreide (ohne Körnermais)	€ / ha LF	233	223	231	229
4120	dar. Ölfr., Hülsenfr., Faserpfl.	€ / ha LF	133	127	83	114
4130	dar. Kartoffeln	€ / ha LF	1	1	1	1
4140	dar. Zuckerrüben	€ / ha LF	11	5	11	9
4173	dar. nachwachs. Rohstoffe / Energiepfl.	€ / ha LF	0	0	0	0
4200	dar. Tierproduktion	€ / ha LF	2.264	2.133	2.090	2.162
4220	dar. Rinder	€ / ha LF	227	228	252	236
4230	dar. Milch	€ / ha LF	2.018	1.876	1.807	1.900
4240	dar. Schweine	€ / ha LF	9	18	22	16
4260	dar. Geflügel, Eier	€ / ha LF	2	2	2	2
4300	dar. Obst, Weinbau	€ / ha LF	0	0	0	0
4360	dar. Nebenbetr., Handel, Dienstleist.	€ / ha LF	210	186	181	192
4378	dar. Mieten u. Pachten	€ / ha LF	26	26	24	25
4379	dar. zeitraumzugehörige Ust.	€ / ha LF	3	4	4	4
4368	dar. Lohnarbeit, Masch.miete	€ / ha LF	14	12	16	14
4400	Bestandsveränderungen	€ / ha LF	11	-4	-16	-3
4500	Sonst. betr. Erträge	€ / ha LF	522	518	494	511
4510	dar. Zulagen u. Zuschüsse	€ / ha LF	427	412	379	406
4660	dar. betriebsbezogene Zahlungen	€ / ha LF	322	368	312	334
4670	dar. EU-Direktzahlungen (bis WJ 14/15 Betriebsprämie)	€ / ha LF	278	276	269	274
4671	dav. Basisprämie - gültig ab WJ 15/16	€ / ha LF	179	175	169	174
4672	dav. Greening-Prämie - gültig ab WJ 15/16	€ / ha LF	85	85	83	84
4673	dav. Umverteilungsprämie - gültig ab WJ 15/16	€ / ha LF	9	10	10	9
4674	dav. Förderung für Junglandwirte - gültig ab WJ 15/16	€ / ha LF	4	7	7	6
4680	dar. Ausgleichszulage	€ / ha LF	14	16	16	15
4690	dar. für umweltger. Agrarprod.	€ / ha LF	23	25	25	24
4698	dar. sonstige Zuschüsse	€ / ha LF	4	1	1	2
4520	dar. aufwandsbezogene Zahlungen	€ / ha LF	86	41	65	64
4560	dar. Agrardieselerstattung	€ / ha LF	37	33	34	35
4550	dar. Investitionszuschüsse	€ / ha LF	49	8	30	29
4900	dar. zeitraumfremde Erträge	€ / ha LF	30	41	42	38
Aufwand						
5100	Materialaufwand	€ / ha LF	1.411	1.491	1.493	1.465
5110	dar. Pflanzenproduktion	€ / ha LF	273	255	250	259
5111	dar. Saat- u. Pflanzgut	€ / ha LF	77	82	77	79
5112	dar. Düngemittel	€ / ha LF	94	92	94	93
5113	dar. Pflanzenschutz	€ / ha LF	80	65	65	70
5210	dar. Tierproduktion	€ / ha LF	678	775	773	742
5211	dar. Tierzukauf	€ / ha LF	13	19	18	16
5280	dar. Futtermittelzukauf	€ / ha LF	475	565	554	531
5292	dar. Tierarzt	€ / ha LF	81	73	79	78
5293	dar. Besamung	€ / ha LF	28	32	29	29
5294	dar. sonst. bezogene Leist. Tierprod.	€ / ha LF	33	45	49	42
5330	dar. Nebenbetr., Handel, Dienstleist.	€ / ha LF	4	5	5	4
5350	dar. sonst. Materialaufwand	€ / ha LF	457	458	466	461
5352	dar. Heizmat., Strom	€ / ha LF	100	100	103	101
5354	dar. Wasser, Abwasser	€ / ha LF	11	13	12	12
5355	dar. Treib- u. Schmierstoffe	€ / ha LF	157	166	159	161
5357	dar. Lohnarbeit, Masch.miete	€ / ha LF	180	169	184	178

Personengesellschaften
Identische Betriebe von 2017/18 bis 2019/20

Blatt 4 von 4

Kennzahl	Bezeichnung	Maßeinheit	2017/18	2018/19	2019/20	Dreijähriger Durchschnitt
0001	Betriebe	Anzahl	26	26	26	
Aufwand						
5500	Personalaufwand (ohne BUV)	€ / ha LF	425	442	460	442
5501	Personalaufwand (ohne BUV)	€ / eAK	25.962	26.450	27.726	26.713
5600	Betriebswirtschaftliche AfA	€ / ha LF	341	324	349	338
5636	dar. Wirtschaftsgeb. u. baul. Anl.	€ / ha LF	78	73	75	75
5642	dar. Maschinen u. Geräte	€ / ha LF	163	153	180	166
5641	dar. Betriebsvorrichtungen	€ / ha LF	73	69	79	73
5700	Sonst. betriebl. Aufwand	€ / ha LF	656	547	570	591
5710	dar. Unterhaltung	€ / ha LF	270	222	224	238
5715	dar. Gebäude u. baul. Anlagen	€ / ha LF	71	52	58	60
5720	dar. techn. Anl., Masch., Fuhrp.	€ / ha LF	198	170	166	178
5730	dar. Betriebsversicherung	€ / ha LF	78	84	86	83
5731	dar. betriebliche Unfallversicherung	€ / ha LF	18	20	20	19
5742	dar. Pachten	€ / ha LF	129	134	131	131
5765	Pachtpreis / ha Pachtfläche	€ / ha	172	182	181	178
5764	dar. zeitraumzugehörige Vorsteuer	€ / ha LF	18	13	14	15
5770	dar. zeitraumfremder Aufwand	€ / ha LF	21	7	7	11
Unternehmensergebnis						
6000	Betriebsergebnis	€ / ha LF	706	489	363	519
4000	Betriebliche Erträge	€ / ha LF	3.539	3.293	3.236	3.356
5000	Betriebliche Aufwendungen	€ / ha LF	2.833	2.805	2.872	2.837
7000	Finanzergebnis	€ / ha LF	-37	-37	-41	-39
7230	dar. Zinsaufwand	€ / ha LF	39	39	44	41
7800	Steuern vom Einkommen u. Ertrag	€ / ha LF	0	0	0	0
7900	Sonstige Steuern	€ / ha LF	5	6	5	5
7910	Unternehmensertrag	€ / ha LF	3.540	3.295	3.238	3.358
7920	Unternehmensaufwand vor Steuern	€ / ha LF	2.877	2.849	2.922	2.883
Rentabilität						
9000	Gewinn/Jahresübersch. vor Steuern	€ / Betrieb	163.384	110.085	79.075	117.515
9000	Gewinn/Jahresübersch. vor Steuern	€ / ha LF	664	445	317	475
9004	Ordentliches Ergebnis	€ / Betrieb	161.174	101.357	70.157	110.896
9004	Ordentliches Ergebnis	€ / ha LF	655	410	281	449
9006	Gewinn + Personalaufwand (ohne BUV)	€ / AK	42.572	34.644	30.203	35.806
9007	Ordentliches Ergeb. + Personalaufw. (o. BUV)	€ / AK	42.221	33.265	28.815	34.767
9008	Ordentliches Ergeb. + Personalaufw. (o. BUV)	€ / ha LF	1.079	852	742	891
9071	Betriebseinkommen	€ / ha LF	1.259	1.035	928	1.074
9073	Relative Faktorentlohnung	%	124,0	99,7	86,6	103,5
9103	Ordentliche Rentabilitätsrate	%	10,7	4,1	-0,3	4,9
9120	Gesamtkapitalrentabilität	%	6,7	2,8	0,6	3,3
9131	Eigenkapitalrentabilität (ohne Boden)	%	12,9	3,4	0,0	5,4
Liquidität / Stabilität						
9601	Liquidität 1. Grades	%	158	90	60	103
9221	Cashflow I	€ / ha LF	1.017	727	683	809
9223	Cashflow III (zur Neufinanzierung verfügbar)	€ / ha LF	529	153	87	256
9240	Kapitaldienst	€ / ha LF	319	327	419	355
9231	Langfristige Kapitaldienstgrenze	€ / ha LF	489	184	92	255
9232	Mittelfristige Kapitaldienstgrenze	€ / ha LF	567	256	167	330
9233	Kurzfristige Kapitaldienstgrenze	€ / ha LF	830	508	441	593
9241	Ausschöpf. d. langfr. Kapitaldienstgr.	%	65	178	458	234
9242	Ausschöpf. d. mittelfr. Kapitaldienstgr.	%	56	128	251	145
9243	Ausschöpf. d. kurzfr. Kapitaldienstgr.	%	38	64	95	66
9270	Eigenkapitalquote	%	67	65	63	65
9230	Eigenkapitalveränderung	€ / ha LF	332	-32	-119	60
9239	Bereinigte Eigenkapitalveränderung	€ / ha LF	450	145	48	214
9238	Bereinigte Eigenkapitalveränderung	€ / AK	17.615	5.654	1.848	8.372
Unternehmerfamilie						
9502	Gesamteinkommen	€ / Betrieb	164.253	111.307	80.562	118.708
9503	Verfügbares Einkommen	€ / Betrieb	148.585	85.559	55.731	96.625
3210	Entnahmen Lebenshaltung	€ / Betrieb	27.716	31.165	31.866	30.249
3395	Nettoentnahmen	€ / nAK	23.690	33.427	25.416	27.511

Natürliche Personen
Identische Betriebe von 2017/18 bis 2019/20

Blatt 1 von 4

Kennzahl	Bezeichnung	Maßeinheit	2017/18	2018/19	2019/20	Dreijähriger Durchschnitt
0001	Betriebe	Anzahl	233	233	233	
Faktorausstattung						
1006	Wirtschaftliche Betriebsgröße	€ / ha LF	1.936	1.921	1.885	1.914
1030	Landw. genutzte Fläche (LF)	ha / Betrieb	194,1	194,8	195,4	194,8
1033	dar. zugepachtete LF (Netto)	ha / Betrieb	128,9	129,2	128,0	128,7
1150	Ackerfläche	% LF	76,9	76,8	76,6	76,7
1160	Dauergrünland	% LF	22,8	23,0	23,1	23,0
1056	Ertragsmesszahl	EMZ / a	39	39	39	39
1110	Arbeitskräfte insgesamt	AK / Betrieb	2,99	3,01	2,99	3,00
1113	dar. Familienarbeitskräfte	FAK / Betrieb	1,66	1,64	1,64	1,65
1120	Nicht entlohnte Arbeitskräfte	nAK / Betrieb	1,48	1,47	1,47	1,47
1114	AK-Besatz	AK / 100 ha LF	1,54	1,54	1,53	1,54
1130	Lohnansatz	€ / Betrieb	47.061	48.170	49.605	48.279
Produktionsstruktur						
1151	Ackerfläche (Anfang des Jahres)	ha AF / Betrieb	148,1	148,9	149,7	148,9
1210	dar. Getreide (ohne Körnermais)	% AF	56,7	56,9	57,7	57,1
1230	dar. Ölfrüchte, Hülsenfr., Faserpflanzen	% AF	21,9	20,5	16,3	19,6
1237	dar. Winterraps	% AF	18,5	18,5	14,0	17,0
1240	dar. Kartoffeln	% AF	0,3	0,3	0,3	0,3
1250	dar. Zuckerrüben	% AF	1,5	1,5	1,5	1,5
1271	dar. Silomais	% AF	7,9	7,7	8,5	8,0
1275	dar. sonst. Ackerfutter	% AF	6,6	6,8	8,0	7,1
1284	dar. nachwachs. Rohstoffe / Energiepflanzen	% AF	0,4	0,5	0,5	0,5
1300	Viehbesatz	VE / 100 ha LF	53,9	53,1	50,7	52,6
1330	dar. Rinder	VE / 100 ha LF	46,8	46,5	44,7	46,0
1335	dar. Milchkühe	VE / 100 ha LF	22,5	22,3	22,0	22,3
1336	dar. Mutter- und Ammenkühe	VE / 100 ha LF	5,8	5,8	5,5	5,7
1339	dar. Jung- und Mastvieh	VE / 100 ha LF	14,0	14,0	13,2	13,7
1350	dar. Schweine	VE / 100 ha LF	3,9	3,7	3,2	3,6
1351	dar. Mastschweine und Läufer	VE / 100 ha LF	2,2	2,4	1,9	2,2
1352	dar. Zuchtsauen	VE / 100 ha LF	0,6	0,5	0,5	0,5
1340	dar. Schafe	VE / 100 ha LF	1,3	1,2	1,2	1,2
1320	dar. Pferde	VE / 100 ha LF	0,3	0,3	0,3	0,3
1391	Rauhfuttermittelverzehr	GV / Betrieb	94,6	94,2	90,8	93,2
Erträge, Leistungen, Preise						
1411	Getreide (ohne Körnermais)	dt / ha	67	57	63	63
1420	dar. Weizen	dt / ha	73	62	69	68
1426	dar. Wintergerste	dt / ha	71	57	69	66
1427	dar. Sommergerste	dt / ha	54	53	48	51
1433	dar. Roggen	dt / ha	49	44	48	47
1434	dar. Triticale	dt / ha	51	46	51	49
1465	Raps	dt / ha	32	30	32	31
1472	Kartoffeln	dt / ha	241	173	209	208
1473	Zuckerrüben	dt / ha	849	554	708	703
1631	Milchleistung (4 % Fett)	kg / Kuh	9.097	9.143	9.273	9.171
1632	Milchleistung (nat. Fettgehalt)	kg / Kuh	8.835	8.956	9.006	8.932
1612	Lebend geborene Ferkel	Ferkel / Sau	28	32	33	31
1511	Getreideerlös insges. (netto; o. Körnermais)	€ / dt	14,95	17,22	16,03	16,07
1520	Weizenerlös (netto)	€ / dt	15,66	18,02	16,79	16,82
1526	Wintergersteerlös (netto)	€ / dt	12,97	14,66	14,49	14,04
1527	Sommergersteerlös (netto)	€ / dt	16,90	19,07	17,17	17,71
1533	Roggenerlös (netto)	€ / dt	14,49	16,83	15,13	15,48
1534	Triticaleerlös (netto)	€ / dt	14,50	16,18	14,65	15,11
1565	Rapselerlös (netto)	€ / dt	37,25	36,63	37,97	37,28
1572	Kartoffelerlös (netto)	€ / dt	25,71	30,36	28,53	28,20
1573	Zuckerrübenelerlös (netto)	€ / dt	2,61	2,45	2,52	2,53
1731	Milcherlös (netto bei 4 % Fett)	€ / dt	35,47	33,87	32,40	33,91
1732	Milcherlös (netto bei nat. Fettgehalt)	€ / dt	36,51	34,57	33,36	34,81

Natürliche Personen
Identische Betriebe von 2017/18 bis 2019/20

Blatt 2 von 4

Kennzahl	Bezeichnung	Maßeinheit	2017/18	2018/19	2019/20	Dreijähriger Durchschnitt
0001	Betriebe	Anzahl	233	233	233	
Bilanz						
2000	Summe Aktiva (Bilanzvermögen)	€ / Betrieb	1.022.469	1.035.495	1.049.783	1.035.916
2000	Summe Aktiva (Bilanzvermögen)	€ / ha LF	5.268	5.315	5.372	5.318
2100	Sachanlagen gesamt	€ / ha LF	3.970	4.063	4.174	4.069
2111	dar. Boden	€ / ha LF	2.082	2.164	2.264	2.170
2115	dar. Gebäude, baul. Anlagen	€ / ha LF	661	670	666	666
2120	dar. techn. Anlagen u. Maschinen	€ / ha LF	1.061	1.027	1.054	1.047
2130	dar. andere Anlagen insges.	€ / ha LF	79	85	65	77
2160	dar. Anlagen im Bau, Anzahlungen	€ / ha LF	71	99	110	93
2200	Finanzanlagen	€ / ha LF	58	56	50	55
2211	dar. Anteile an verbund. Untern.	€ / ha LF	1	1	1	1
2213	dar. Beteiligungen	€ / ha LF	52	49	42	47
2300	Tiervermögen	€ / ha LF	342	333	320	332
2320	dar. Rinder	€ / ha LF	322	313	302	312
2330	dar. Schweine	€ / ha LF	7	7	6	7
2400	Umlaufvermögen (ohne Tiere)	€ / ha LF	877	841	807	842
2410	dav. Vorräte	€ / ha LF	399	397	393	396
2412	dar. Feldinventar	€ / ha LF	359	357	353	357
2420	dav. Finanzumlaufvermögen	€ / ha LF	479	445	414	446
2431	dar. Forderungen aus Liefer. u. Leist.	€ / ha LF	143	142	118	135
2450	dar. Bank, Kasse	€ / ha LF	221	211	205	212
9041	Eigenkapital (+ 50% Sonderposten)	€ / ha LF	3.606	3.606	3.629	3.614
3600	dar. Geschäftsguth., gez. Kapital	€ / ha LF	0	0	0	0
3140	Sonderposten gesamt	€ / ha LF	195	164	146	168
3400	Rückstellungen	€ / ha LF	51	50	50	50
3500	Verbindlichkeiten	€ / ha LF	1.506	1.569	1.608	1.561
3510	dar. geg. Kreditinstituten	€ / ha LF	1.208	1.269	1.323	1.267
3521	dar. aus Lieferungen u. Leistungen	€ / ha LF	155	169	159	161
9280	Anlagenintensität	%	61	62	63	62
9281	Veralterungsgrad abnutzbares Anlagenverm.	%	33	32	31	32
9292	Fremdkapitaldeckung II	%	147	139	134	140
Investitionen, Finanzierung						
8300	Bruttoinvestitionen	€ / ha LF	433	412	463	436
8231	Zugang Boden	€ / ha LF	50	36	83	56
8232	Zugang Wirtschaftsgeb.u.baul. Anl.	€ / ha LF	18	31	15	21
8251	Zugang Anlagen im Bau, Anzahlung	€ / ha LF	91	145	140	126
8241	Zugang techn. Anlagen u. Masch.	€ / ha LF	232	177	217	209
2800	Veränderung Tiervermögen	€ / ha LF	3	-7	-11	-5
8400	Nettoinvestitionen	€ / ha LF	117	94	112	108
8401	Nettoinvestitionen	€ / AK	7.577	6.089	7.346	7.004
8404	Veränderung Sachanlageverm. (o. Boden)	%	2	2	2	2
9314	Nettoverbindlichkeiten	€ / ha LF	1.027	1.123	1.194	1.115
9315	Veränd. Nettoverbindlichkeiten	€ / ha LF	-44	98	81	45
9318	Tilg. von Verbindlichkeiten gesamt	€ / ha LF	216	231	277	241
2920	Veränd. Finanzumlaufvermögen	€ / ha LF	91	-25	-35	10
3822	Veränderung Sonder-AfA	€ / ha LF	-2	-2	-4	-3

Natürliche Personen
Identische Betriebe von 2017/18 bis 2019/20

Blatt 3 von 4

Kennzahl	Bezeichnung	Maßeinheit	2017/18	2018/19	2019/20	Dreijähriger Durchschnitt
0001	Betriebe	Anzahl	233	233	233	
Gewinn- und Verlustrechnung						
Ertrag						
4010	Umsatzerlöse	€ / ha LF	1.746	1.630	1.642	1.673
4100	dar. landwirtschaftl. Pflanzenprod.	€ / ha LF	664	598	627	630
4112	dar. Getreide (ohne Körnermais)	€ / ha LF	370	351	377	366
4120	dar. Öftr., Hülsenfr., Faserpfl.	€ / ha LF	185	164	141	164
4130	dar. Kartoffeln	€ / ha LF	10	9	10	10
4140	dar. Zuckerrüben	€ / ha LF	25	16	21	21
4173	dar. nachwachs. Rohstoffe / Energiepfl.	€ / ha LF	4	4	4	4
4200	dar. Tierproduktion	€ / ha LF	958	915	892	922
4220	dar. Rinder	€ / ha LF	143	142	139	141
4230	dar. Milch	€ / ha LF	723	678	655	685
4240	dar. Schweine	€ / ha LF	42	42	48	44
4260	dar. Geflügel, Eier	€ / ha LF	22	22	22	22
4300	dar. Obst, Weinbau	€ / ha LF	12	11	10	11
4360	dar. Nebenbetr., Handel, Dienstleist.	€ / ha LF	101	99	102	101
4378	dar. Mieten u. Pachten	€ / ha LF	15	16	15	15
4379	dar. zeitraumzugehörige Ust.	€ / ha LF	1	1	1	1
4368	dar. Lohnarbeit, Masch.miete	€ / ha LF	30	28	29	29
4400	Bestandsveränderungen	€ / ha LF	0	-7	-12	-6
4500	Sonst. betr. Erträge	€ / ha LF	513	508	571	531
4510	dar. Zulagen u. Zuschüsse	€ / ha LF	412	412	406	410
4660	dar. betriebsbezogene Zahlungen	€ / ha LF	359	380	363	367
4670	dar. EU-Direktzahlungen (bis WJ 14/15 Betriebsprämie)	€ / ha LF	277	274	271	274
4671	dav. Basisprämie - gültig ab WJ 15/16	€ / ha LF	181	177	174	177
4672	dav. Greening-Prämie - gültig ab WJ 15/16	€ / ha LF	84	84	84	84
4673	dav. Umverteilungsprämie - gültig ab WJ 15/16	€ / ha LF	10	10	10	10
4674	dav. Förderung für Junglandwirte - gültig ab WJ 15/16	€ / ha LF	2	3	3	3
4680	dar. Ausgleichszulage	€ / ha LF	20	22	22	21
4690	dar. für umweltger. Agrarprod.	€ / ha LF	59	59	62	60
4698	dar. sonstige Zuschüsse	€ / ha LF	2	1	2	2
4520	dar. aufwandsbezogene Zahlungen	€ / ha LF	46	31	40	39
4560	dar. Agrardieselerstattung	€ / ha LF	25	25	23	25
4550	dar. Investitionszuschüsse	€ / ha LF	19	4	14	12
4900	dar. zeitraumfremde Erträge	€ / ha LF	36	34	96	55
Aufwand						
5100	Materialaufwand	€ / ha LF	839	853	857	849
5110	dar. Pflanzenproduktion	€ / ha LF	294	283	288	289
5111	dar. Saat- u. Pflanzgut	€ / ha LF	69	73	71	71
5112	dar. Düngemittel	€ / ha LF	105	107	115	109
5113	dar. Pflanzenschutz	€ / ha LF	90	79	76	82
5210	dar. Tierproduktion	€ / ha LF	273	296	291	287
5211	dar. Tierzukauf	€ / ha LF	26	22	20	23
5280	dar. Futtermittelzukauf	€ / ha LF	163	188	185	179
5292	dar. Tierarzt	€ / ha LF	30	27	30	29
5293	dar. Besamung	€ / ha LF	12	13	12	12
5294	dar. sonst. bezogene Leist. Tierprod.	€ / ha LF	20	22	22	21
5330	dar. Nebenbetr., Handel, Dienstleist.	€ / ha LF	11	13	12	12
5350	dar. sonst. Materialaufwand	€ / ha LF	260	259	263	261
5352	dar. Heizmat., Strom	€ / ha LF	39	40	40	40
5354	dar. Wasser, Abwasser	€ / ha LF	6	7	7	7
5355	dar. Treib- u. Schmierstoffe	€ / ha LF	114	118	114	115
5357	dar. Lohnarbeit, Masch.miete	€ / ha LF	94	88	96	93

Natürliche Personen
Identische Betriebe von 2017/18 bis 2019/20

Blatt 4 von 4

Kennzahl	Bezeichnung	Maßeinheit	2017/18	2018/19	2019/20	Dreijähriger Durchschnitt
0001	Betriebe	Anzahl	233	233	233	
Aufwand						
5500	Personalaufwand (ohne BUV)	€ / ha LF	207	213	217	212
5501	Personalaufwand (ohne BUV)	€ / eAK	26.634	26.915	27.915	27.154
5600	Betriebswirtschaftliche AfA	€ / ha LF	290	290	300	293
5636	dar. Wirtschaftsgeb. u. baul. Anl.	€ / ha LF	57	56	57	57
5642	dar. Maschinen u. Geräte	€ / ha LF	177	177	185	180
5641	dar. Betriebsvorrichtungen	€ / ha LF	31	32	35	33
5700	Sonst. betriebl. Aufwand	€ / ha LF	466	433	446	448
5710	dar. Unterhaltung	€ / ha LF	167	152	157	159
5715	dar. Gebäude u. baul. Anlagen	€ / ha LF	45	39	37	40
5720	dar. techn. Anl., Masch., Fuhrp.	€ / ha LF	121	113	120	118
5730	dar. Betriebsversicherung	€ / ha LF	67	69	71	69
5731	dar. betriebliche Unfallversicherung	€ / ha LF	14	15	16	15
5742	dar. Pachten	€ / ha LF	114	116	118	116
5765	Pachtpreis / ha Pachtfläche	€ / ha	174	177	183	178
5764	dar. zeitraumzugehörige Vorsteuer	€ / ha LF	11	11	10	11
5770	dar. zeitraumfremder Aufwand	€ / ha LF	21	17	14	17
Unternehmensergebnis						
6000	Betriebsergebnis	€ / ha LF	459	342	381	394
4000	Betriebliche Erträge	€ / ha LF	2.260	2.130	2.201	2.197
5000	Betriebliche Aufwendungen	€ / ha LF	1.801	1.788	1.820	1.803
7000	Finanzergebnis	€ / ha LF	-36	-34	-35	-35
7230	dar. Zinsaufwand	€ / ha LF	33	32	33	33
7800	Steuern vom Einkommen u. Ertrag	€ / ha LF	0	0	0	0
7900	Sonstige Steuern	€ / ha LF	10	11	11	10
7910	Unternehmensertrag	€ / ha LF	2.262	2.133	2.203	2.200
7920	Unternehmensaufwand vor Steuern	€ / ha LF	1.849	1.836	1.868	1.851
Rentabilität						
9000	Gewinn/Jahresübersch. vor Steuern	€ / Betrieb	80.135	57.887	65.519	67.847
9000	Gewinn/Jahresübersch. vor Steuern	€ / ha LF	413	297	335	348
9004	Ordentliches Ergebnis	€ / Betrieb	78.273	55.584	50.218	61.358
9004	Ordentliches Ergebnis	€ / ha LF	403	285	257	315
9006	Gewinn + Personalaufwand (ohne BUV)	€ / AK	40.200	32.991	36.114	36.435
9007	Ordentliches Ergeb. + Personalaufw. (o. BUV)	€ / AK	39.578	32.225	30.991	34.265
9008	Ordentliches Ergeb. + Personalaufw. (o. BUV)	€ / ha LF	610	498	474	527
9071	Betriebseinkommen	€ / ha LF	766	653	632	683
9073	Relative Faktorentlohnung	%	106,0	89,1	83,3	92,8
9103	Ordentliche Rentabilitätsrate	%	7,1	1,8	0,1	3,0
9120	Gesamtkapitalrentabilität	%	3,7	1,3	0,7	1,9
9131	Eigenkapitalrentabilität (ohne Boden)	%	6,7	0,0	0,0	2,2
Liquidität / Stabilität						
9601	Liquidität 1. Grades	%	98	82	87	89
9221	Cashflow I	€ / ha LF	713	583	657	651
9223	Cashflow III (zur Neufinanzierung verfügbar)	€ / ha LF	286	129	148	188
9240	Kapitaldienst	€ / ha LF	249	262	310	274
9231	Langfristige Kapitaldienstgrenze	€ / ha LF	222	79	59	120
9232	Mittelfristige Kapitaldienstgrenze	€ / ha LF	279	135	116	177
9233	Kurzfristige Kapitaldienstgrenze	€ / ha LF	512	369	359	414
9241	Ausschöpf. d. langfr. Kapitaldienstgr.	%	112	334	530	325
9242	Ausschöpf. d. mittelfr. Kapitaldienstgr.	%	89	194	267	183
9243	Ausschöpf. d. kurzfr. Kapitaldienstgr.	%	49	71	86	69
9270	Eigenkapitalquote	%	68	68	68	68
9230	Eigenkapitalveränderung	€ / ha LF	155	8	41	68
9239	Bereinigte Eigenkapitalveränderung	€ / ha LF	189	47	25	87
9238	Bereinigte Eigenkapitalveränderung	€ / AK	12.267	3.041	1.645	5.651
Unternehmerfamilie						
9502	Gesamteinkommen	€ / Betrieb	82.691	60.605	68.274	70.524
9503	Verfügbares Einkommen	€ / Betrieb	56.640	32.576	40.002	43.073
3210	Entnahmen Lebenshaltung	€ / Betrieb	24.484	24.353	23.888	24.242
3395	Nettoentnahmen	€ / nAK	29.246	31.304	32.554	31.035

Natürliche Personen
Identische Betriebe von 2017/18 bis 2019/20

Blatt 1 von 4

Kennzahl	Bezeichnung	Maßeinheit	2017/18	2018/19	2019/20	Dreijähriger Durchschnitt
0001	Betriebe	Anzahl	80	80	80	
Faktorausstattung						
1006	Wirtschaftliche Betriebsgröße	€/ ha LF	1.433	1.419	1.425	1.426
1030	Landw. genutzte Fläche (LF)	ha / Betrieb	229,1	227,1	226,2	227,5
1033	dar. zugepachtete LF (Netto)	ha / Betrieb	150,6	149,9	148,3	149,6
1150	Ackerfläche	% LF	89,8	89,6	89,8	89,7
1160	Dauergrünland	% LF	9,9	10,1	9,9	10,0
1056	Ertragsmesszahl	EMZ / a	46	46	46	46
1110	Arbeitskräfte insgesamt	AK / Betrieb	2,14	2,13	2,13	2,13
1113	dar. Familienarbeitskräfte	FAK / Betrieb	1,31	1,32	1,29	1,31
1120	Nicht entlohnte Arbeitskräfte	nAK / Betrieb	1,19	1,20	1,19	1,19
1114	AK-Besatz	AK / 100 ha LF	0,94	0,94	0,94	0,94
1130	Lohnansatz	€/ Betrieb	38.797	40.495	41.530	40.274
Produktionsstruktur						
1151	Ackerfläche (Anfang des Jahres)	ha AF / Betrieb	206,1	205,2	204,1	205,1
1210	dar. Getreide (ohne Körnermais)	% AF	61,1	60,9	63,0	61,7
1230	dar. Ölfrüchte, Hülsenfr., Faserpflanzen	% AF	26,1	24,6	20,8	23,8
1237	dar. Wintererbsen	% AF	21,5	21,7	17,7	20,3
1240	dar. Kartoffeln	% AF	0,5	0,4	0,5	0,5
1250	dar. Zuckerrüben	% AF	2,2	2,4	2,5	2,4
1271	dar. Silomais	% AF	1,8	1,6	2,2	1,9
1275	dar. sonst. Ackerfutter	% AF	2,4	2,8	1,8	2,4
1284	dar. nachwachs. Rohstoffe / Energiepflanzen	% AF	0,6	0,7	0,4	0,6
1300	Viehbesatz	VE / 100 ha LF	6,8	6,7	6,2	6,6
1330	dar. Rinder	VE / 100 ha LF	5,9	6,0	5,5	5,8
1335	dar. Milchkühe	VE / 100 ha LF	0,0	0,0	0,0	0,0
1336	dar. Mutter- und Ammenkühe	VE / 100 ha LF	3,1	3,2	3,1	3,1
1339	dar. Jung- und Mastvieh	VE / 100 ha LF	2,1	2,1	1,7	2,0
1350	dar. Schweine	VE / 100 ha LF	0,5	0,4	0,3	0,4
1351	dar. Mastschweine und Läufer	VE / 100 ha LF	0,5	0,3	0,3	0,4
1352	dar. Zuchtsauen	VE / 100 ha LF	0,0	0,0	0,0	0,0
1340	dar. Schafe	VE / 100 ha LF	0,1	0,2	0,2	0,2
1320	dar. Pferde	VE / 100 ha LF	0,1	0,1	0,1	0,1
1391	Rauhfuttermittelverzehr	GV / Betrieb	14,5	14,6	13,5	14,2
Erträge, Leistungen, Preise						
1411	Getreide (ohne Körnermais)	dt / ha	71	58	66	65
1420	dar. Weizen	dt / ha	75	61	70	69
1426	dar. Wintergerste	dt / ha	73	57	71	67
1427	dar. Sommergerste	dt / ha	51	49	43	48
1433	dar. Roggen	dt / ha	57	50	52	53
1434	dar. Triticale	dt / ha	48	43	46	46
1465	Raps	dt / ha	33	30	33	32
1472	Kartoffeln	dt / ha	239	164	203	202
1473	Zuckerrüben	dt / ha	880	604	721	735
1631	Milchleistung (4 % Fett)	kg / Kuh	0			0
1632	Milchleistung (nat. Fettgehalt)	kg / Kuh	0			0
1612	Lebend geborene Ferkel	Ferkel / Sau	14	23	6	14
1511	Getreideerlös insges. (netto; o. Körnermais)	€/ dt	14,78	16,93	15,98	15,90
1520	Weizenerlös (netto)	€/ dt	15,74	18,00	16,79	16,84
1526	Wintergersteerlös (netto)	€/ dt	12,96	14,62	14,56	14,05
1527	Sommergersteerlös (netto)	€/ dt	16,30	17,98	16,90	17,06
1533	Roggenerlös (netto)	€/ dt	14,02	16,01	14,89	14,97
1534	Triticaleerlös (netto)	€/ dt	13,95	15,77	14,62	14,78
1565	Rapselerlös (netto)	€/ dt	37,67	37,01	37,96	37,55
1572	Kartoffelerlös (netto)	€/ dt	26,12	31,26	27,01	28,13
1573	Zuckerrübenelerlös (netto)	€/ dt	2,64	2,41	2,47	2,51
1731	Milcherlös (netto bei 4 % Fett)	€/ dt				
1732	Milcherlös (netto bei nat. Fettgehalt)	€/ dt				

Natürliche Personen
Identische Betriebe von 2017/18 bis 2019/20

Blatt 2 von 4

Kennzahl	Bezeichnung	Maßeinheit	2017/18	2018/19	2019/20	Dreijähriger Durchschnitt
0001	Betriebe	Anzahl	80	80	80	
Bilanz						
2000	Summe Aktiva (Bilanzvermögen)	€ / Betrieb	938.872	946.311	945.788	943.657
2000	Summe Aktiva (Bilanzvermögen)	€ / ha LF	4.098	4.166	4.181	4.148
2100	Sachanlagen gesamt	€ / ha LF	3.191	3.260	3.288	3.246
2111	dar. Boden	€ / ha LF	2.038	2.122	2.152	2.104
2115	dar. Gebäude, baul. Anlagen	€ / ha LF	290	291	286	289
2120	dar. techn. Anlagen u. Maschinen	€ / ha LF	771	701	701	725
2130	dar. andere Anlagen insges.	€ / ha LF	53	49	40	47
2160	dar. Anlagen im Bau, Anzahlungen	€ / ha LF	32	89	102	74
2200	Finanzanlagen	€ / ha LF	71	69	61	67
2211	dar. Anteile an verbund. Untern.	€ / ha LF	0	0	0	0
2213	dar. Beteiligungen	€ / ha LF	70	68	59	66
2300	Tiervermögen	€ / ha LF	44	43	38	42
2320	dar. Rinder	€ / ha LF	40	40	35	38
2330	dar. Schweine	€ / ha LF	1	1	1	1
2400	Umlaufvermögen (ohne Tiere)	€ / ha LF	768	771	770	770
2410	dav. Vorräte	€ / ha LF	443	445	441	443
2412	dar. Feldinventar	€ / ha LF	422	429	422	424
2420	dav. Finanzumlaufvermögen	€ / ha LF	327	327	331	328
2431	dar. Forderungen aus Liefer. u. Leist.	€ / ha LF	86	106	80	91
2450	dar. Bank, Kasse	€ / ha LF	138	145	165	149
9041	Eigenkapital (+ 50% Sonderposten)	€ / ha LF	3.071	3.075	3.163	3.103
3600	dar. Geschäftsguth., gez. Kapital	€ / ha LF	0	0	0	0
3140	Sonderposten gesamt	€ / ha LF	49	42	41	44
3400	Rückstellungen	€ / ha LF	57	55	54	55
3500	Verbindlichkeiten	€ / ha LF	936	1.004	932	957
3510	dar. geg. Kreditinstituten	€ / ha LF	715	813	740	756
3521	dar. aus Lieferungen u. Leistungen	€ / ha LF	152	124	118	131
9280	Anlagenintensität	%	59	58	59	59
9281	Veralterungsgrad abnutzbares Anlagenverm.	%	32	30	29	30
9292	Fremdkapitaldeckung II	%	169	152	161	161
Investitionen, Finanzierung						
8300	Bruttoinvestitionen	€ / ha LF	275	275	298	283
8231	Zugang Boden	€ / ha LF	40	31	38	37
8232	Zugang Wirtschaftsgeb.u.baul. Anl.	€ / ha LF	5	6	6	6
8251	Zugang Anlagen im Bau, Anzahlung	€ / ha LF	43	116	71	77
8241	Zugang techn. Anlagen u. Masch.	€ / ha LF	176	102	180	153
2800	Veränderung Tiervermögen	€ / ha LF	0	-1	-5	-2
8400	Nettoinvestitionen	€ / ha LF	52	32	15	33
8401	Nettoinvestitionen	€ / AK	5.583	3.409	1.584	3.525
8404	Veränderung Sachanlageverm. (o. Boden)	%	0	-2	1	-1
9314	Nettoverbindlichkeiten	€ / ha LF	609	677	601	629
9315	Veränd. Nettoverbindlichkeiten	€ / ha LF	-9	63	-75	-7
9318	Tilg. von Verbindlichkeiten gesamt	€ / ha LF	168	153	217	179
2920	Veränd. Finanzumlaufvermögen	€ / ha LF	83	-2	3	28
3822	Veränderung Sonder-AfA	€ / ha LF	-1	-2	-5	-3

Natürliche Personen
Identische Betriebe von 2017/18 bis 2019/20

Blatt 3 von 4

Kennzahl	Bezeichnung	Maßeinheit	2017/18	2018/19	2019/20	Dreijähriger Durchschnitt
0001	Betriebe	Anzahl	80	80	80	
Gewinn- und Verlustrechnung						
Ertrag						
4010	Umsatzerlöse	€ / ha LF	1.125	1.009	1.090	1.075
4100	dar. landwirtschaftl. Pflanzenprod.	€ / ha LF	1.009	905	983	966
4112	dar. Getreide (ohne Körnermais)	€ / ha LF	573	536	593	567
4120	dar. Ölf., Hülsenfr., Faserpfl.	€ / ha LF	272	237	223	244
4130	dar. Kartoffeln	€ / ha LF	23	18	20	20
4140	dar. Zuckerrüben	€ / ha LF	46	31	40	39
4173	dar. nachwachs. Rohstoffe / Energiepfl.	€ / ha LF	6	6	4	5
4200	dar. Tierproduktion	€ / ha LF	37	40	39	39
4220	dar. Rinder	€ / ha LF	28	30	30	29
4230	dar. Milch	€ / ha LF	0	0	0	0
4240	dar. Schweine	€ / ha LF	3	4	4	4
4260	dar. Geflügel, Eier	€ / ha LF	2	2	2	2
4300	dar. Obst, Weinbau	€ / ha LF	0	0	0	0
4360	dar. Nebenbetr., Handel, Dienstleist.	€ / ha LF	57	54	47	53
4378	dar. Mieten u. Pachten	€ / ha LF	8	10	9	9
4379	dar. zeitraumzugehörige Ust.	€ / ha LF	0	0	0	0
4368	dar. Lohnarbeit, Masch.miete	€ / ha LF	31	30	28	30
4400	Bestandsveränderungen	€ / ha LF	-10	1	-10	-6
4500	Sonst. betr. Erträge	€ / ha LF	447	452	600	500
4510	dar. Zulagen u. Zuschüsse	€ / ha LF	359	363	359	360
4660	dar. betriebsbezogene Zahlungen	€ / ha LF	333	344	330	336
4670	dar. EU-Direktzahlungen (bis WJ 14/15 Betriebsprämie)	€ / ha LF	278	276	271	275
4671	dav. Basisprämie - gültig ab WJ 15/16	€ / ha LF	183	178	174	179
4672	dav. Greening-Prämie - gültig ab WJ 15/16	€ / ha LF	85	86	85	85
4673	dav. Umverteilungsprämie - gültig ab WJ 15/16	€ / ha LF	9	9	9	9
4674	dav. Förderung für Junglandwirte - gültig ab WJ 15/16	€ / ha LF	2	2	2	2
4680	dar. Ausgleichszulage	€ / ha LF	8	10	10	9
4690	dar. für umweltger. Agrarprod.	€ / ha LF	47	46	45	46
4698	dar. sonstige Zuschüsse	€ / ha LF	1	1	2	1
4520	dar. aufwandsbezogene Zahlungen	€ / ha LF	25	19	28	24
4560	dar. Agrardieselerstattung	€ / ha LF	20	19	17	19
4550	dar. Investitionszuschüsse	€ / ha LF	5	0	11	5
4900	dar. zeitraumfremde Erträge	€ / ha LF	28	33	179	80
Aufwand						
5100	Materialaufwand	€ / ha LF	574	552	569	565
5110	dar. Pflanzenproduktion	€ / ha LF	359	345	355	353
5111	dar. Saat- u. Pflanzgut	€ / ha LF	81	86	85	84
5112	dar. Düngemittel	€ / ha LF	135	134	148	139
5113	dar. Pflanzenschutz	€ / ha LF	121	108	104	111
5210	dar. Tierproduktion	€ / ha LF	15	14	13	14
5211	dar. Tierzukauf	€ / ha LF	6	4	4	5
5280	dar. Futtermittelzukauf	€ / ha LF	3	4	3	3
5292	dar. Tierarzt	€ / ha LF	2	2	2	2
5293	dar. Besamung	€ / ha LF	0	0	0	0
5294	dar. sonst. bezogene Leist. Tierprod.	€ / ha LF	2	3	2	2
5330	dar. Nebenbetr., Handel, Dienstleist.	€ / ha LF	12	13	7	11
5350	dar. sonst. Materialaufwand	€ / ha LF	187	180	192	186
5352	dar. Heizmat., Strom	€ / ha LF	8	9	9	9
5354	dar. Wasser, Abwasser	€ / ha LF	2	2	1	2
5355	dar. Treib- u. Schmierstoffe	€ / ha LF	88	89	86	88
5357	dar. Lohnarbeit, Masch.miete	€ / ha LF	84	76	90	83

Natürliche Personen
Identische Betriebe von 2017/18 bis 2019/20

Blatt 4 von 4

Kennzahl	Bezeichnung	Maßeinheit	2017/18	2018/19	2019/20	Dreijähriger Durchschnitt
0001	Betriebe	Anzahl	80	80	80	
Aufwand						
5500	Personalaufwand (ohne BUV)	€ / ha LF	109	106	109	108
5501	Personalaufwand (ohne BUV)	€ / eAK	26.159	25.851	26.198	26.069
5600	Betriebswirtschaftliche AfA	€ / ha LF	206	212	214	211
5636	dar. Wirtschaftsgeb. u. baul. Anl.	€ / ha LF	25	25	24	25
5642	dar. Maschinen u. Geräte	€ / ha LF	160	167	166	164
5641	dar. Betriebsvorrichtungen	€ / ha LF	5	4	6	5
5700	Sonst. betriebl. Aufwand	€ / ha LF	379	371	384	378
5710	dar. Unterhaltung	€ / ha LF	112	104	106	107
5715	dar. Gebäude u. baul. Anlagen	€ / ha LF	39	34	22	32
5720	dar. techn. Anl., Masch., Fuhrp.	€ / ha LF	71	69	83	75
5730	dar. Betriebsversicherung	€ / ha LF	53	54	57	55
5731	dar. betriebliche Unfallversicherung	€ / ha LF	9	10	10	10
5742	dar. Pachten	€ / ha LF	132	137	138	136
5765	Pachtpreis / ha Pachtfläche	€ / ha	211	217	223	217
5764	dar. zeitraumzugehörige Vorsteuer	€ / ha LF	10	11	11	11
5770	dar. zeitraumfremder Aufwand	€ / ha LF	16	19	20	18
Unternehmensergebnis						
6000	Betriebsergebnis	€ / ha LF	294	220	406	307
4000	Betriebliche Erträge	€ / ha LF	1.562	1.462	1.681	1.568
5000	Betriebliche Aufwendungen	€ / ha LF	1.268	1.241	1.275	1.261
7000	Finanzergebnis	€ / ha LF	-16	-14	-20	-17
7230	dar. Zinsaufwand	€ / ha LF	19	19	22	20
7800	Steuern vom Einkommen u. Ertrag	€ / ha LF	0	0	0	0
7900	Sonstige Steuern	€ / ha LF	11	12	13	12
7910	Unternehmensertrag	€ / ha LF	1.565	1.467	1.683	1.571
7920	Unternehmensaufwand vor Steuern	€ / ha LF	1.298	1.272	1.309	1.293
Rentabilität						
9000	Gewinn/Jahresübersch. vor Steuern	€ / Betrieb	61.284	44.232	84.530	63.349
9000	Gewinn/Jahresübersch. vor Steuern	€ / ha LF	267	195	374	279
9004	Ordentliches Ergebnis	€ / Betrieb	58.585	41.822	48.362	49.590
9004	Ordentliches Ergebnis	€ / ha LF	256	184	214	218
9006	Gewinn + Personalaufwand (ohne BUV)	€ / AK	40.285	32.083	51.243	41.204
9007	Ordentliches Ergeb. + Personalaufw. (o. BUV)	€ / AK	39.026	30.950	34.252	34.743
9008	Ordentliches Ergeb. + Personalaufw. (o. BUV)	€ / ha LF	365	290	322	326
9071	Betriebeinkommen	€ / ha LF	524	451	486	487
9073	Relative Faktorentlohnung	%	95,3	80,7	81,0	85,7
9103	Ordentliche Rentabilitätsrate	%	5,5	0,4	1,8	2,6
9120	Gesamtkapitalrentabilität	%	2,6	0,6	1,2	1,5
9131	Eigenkapitalrentabilität (ohne Boden)	%	1,5	0,0	0,0	0,5
Liquidität / Stabilität						
9601	Liquidität 1. Grades	%	63	74	87	75
9221	Cashflow I	€ / ha LF	491	411	653	518
9223	Cashflow III (zur Neufinanzierung verfügbar)	€ / ha LF	131	93	176	133
9240	Kapitaldienst	€ / ha LF	187	171	239	199
9231	Langfristige Kapitaldienstgrenze	€ / ha LF	92	33	72	65
9232	Mittelfristige Kapitaldienstgrenze	€ / ha LF	117	58	96	90
9233	Kurzfristige Kapitaldienstgrenze	€ / ha LF	298	246	286	277
9241	Ausschöpf. d. langfr. Kapitaldienstgr.	%	205	518	334	352
9242	Ausschöpf. d. mittelfr. Kapitaldienstgr.	%	160	294	250	235
9243	Ausschöpf. d. kurzfr. Kapitaldienstgr.	%	63	70	83	72
9270	Eigenkapitalquote	%	75	74	76	75
9230	Eigenkapitalveränderung	€ / ha LF	55	-21	91	42
9239	Bereinigte Eigenkapitalveränderung	€ / ha LF	72	14	50	45
9238	Bereinigte Eigenkapitalveränderung	€ / AK	7.724	1.540	5.283	4.849
Unternehmerfamilie						
9502	Gesamteinkommen	€ / Betrieb	62.634	46.065	86.515	65.071
9503	Verfügbares Einkommen	€ / Betrieb	30.149	15.728	58.210	34.696
3210	Entnahmen Lebenshaltung	€ / Betrieb	22.597	21.492	23.243	22.444
3395	Nettoentnahmen	€ / nAK	39.248	33.463	51.211	41.307

Natürliche Personen
Identische Betriebe von 2017/18 bis 2019/20

Blatt 1 von 4

Kennzahl	Bezeichnung	Maßeinheit	2017/18	2018/19	2019/20	Dreijähriger Durchschnitt
0001	Betriebe	Anzahl	91	91	91	
Faktorausstattung						
1006	Wirtschaftliche Betriebsgröße	€ / ha LF	2.702	2.676	2.609	2.662
1030	Landw. genutzte Fläche (LF)	ha / Betrieb	172,5	175,5	177,7	175,2
1033	dar. zugepachtete LF (Netto)	ha / Betrieb	115,0	116,8	116,1	116,0
1150	Ackerfläche	% LF	64,4	64,5	64,4	64,4
1160	Dauergrünland	% LF	35,4	35,3	35,4	35,4
1056	Ertragsmesszahl	EMZ / a	34	34	34	34
1110	Arbeitskräfte insgesamt	AK / Betrieb	3,78	3,82	3,89	3,83
1113	dar. Familienarbeitskräfte	FAK / Betrieb	1,93	1,93	1,96	1,94
1120	Nicht entlohnte Arbeitskräfte	nAK / Betrieb	1,69	1,69	1,72	1,70
1114	AK-Besatz	AK / 100 ha LF	2,19	2,18	2,19	2,19
1130	Lohnansatz	€ / Betrieb	53.031	54.363	56.902	54.765
Produktionsstruktur						
1151	Ackerfläche (Anfang des Jahres)	ha AF / Betrieb	109,8	110,9	113,3	111,3
1210	dar. Getreide (ohne Körnermais)	% AF	48,6	48,9	45,8	47,8
1230	dar. Ölfrüchte, Hülsenfr., Faserpflanzen	% AF	13,8	13,4	9,9	12,4
1237	dar. Winterraps	% AF	12,1	12,6	9,0	11,2
1240	dar. Kartoffeln	% AF	0,0	0,0	0,0	0,0
1250	dar. Zuckerrüben	% AF	0,5	0,4	0,5	0,5
1271	dar. Silomais	% AF	19,3	18,9	20,3	19,5
1275	dar. sonst. Ackerfutter	% AF	14,5	14,0	18,3	15,6
1284	dar. nachwachs. Rohstoffe / Energiepflanzen	% AF	0,0	0,0	0,0	0,0
1300	Viehbesatz	VE / 100 ha LF	102,5	101,8	97,7	100,7
1330	dar. Rinder	VE / 100 ha LF	101,6	100,7	96,6	99,6
1335	dar. Milchkühe	VE / 100 ha LF	57,5	56,6	55,1	56,4
1336	dar. Mutter- und Ammenkühe	VE / 100 ha LF	5,6	5,7	5,4	5,6
1339	dar. Jung- und Mastvieh	VE / 100 ha LF	29,2	29,3	27,9	28,8
1350	dar. Schweine	VE / 100 ha LF	0,5	0,6	0,6	0,6
1351	dar. Mastschweine und Läufer	VE / 100 ha LF	0,4	0,6	0,6	0,6
1352	dar. Zuchtsauen	VE / 100 ha LF	0,0	0,0	0,0	0,0
1340	dar. Schafe	VE / 100 ha LF	0,1	0,1	0,1	0,1
1320	dar. Pferde	VE / 100 ha LF	0,4	0,4	0,4	0,4
1391	Rauhfuterverzehrer	GV / Betrieb	175,9	177,3	172,3	175,2
Erträge, Leistungen, Preise						
1411	Getreide (ohne Körnermais)	dt / ha	62	58	61	60
1420	dar. Weizen	dt / ha	68	62	66	65
1426	dar. Wintergerste	dt / ha	67	59	66	64
1427	dar. Sommergerste	dt / ha	53	52	49	51
1433	dar. Roggen	dt / ha	54	48	52	51
1434	dar. Triticale	dt / ha	54	54	56	55
1465	Raps	dt / ha	32	32	31	32
1472	Kartoffeln	dt / ha	205	323	181	236
1473	Zuckerrüben	dt / ha	763	556	615	644
1631	Milchleistung (4 % Fett)	kg / Kuh	9.153	9.157	9.305	9.205
1632	Milchleistung (nat. Fettgehalt)	kg / Kuh	8.869	8.948	9.010	8.942
1612	Lebend geborene Ferkel	Ferkel / Sau	8	18	40	22
1511	Getreideerlös insges. (netto; o. Körnermais)	€ / dt	15,24	18,02	16,00	16,42
1520	Weizenerlös (netto)	€ / dt	15,57	18,25	16,51	16,78
1526	Wintergersteerlös (netto)	€ / dt	13,30	15,00	14,38	14,23
1527	Sommergersteerlös (netto)	€ / dt	16,52	19,85	17,29	17,89
1533	Roggenerlös (netto)	€ / dt	23,49	20,50	15,10	19,70
1534	Triticaleerlös (netto)	€ / dt	13,29	15,87	13,21	14,12
1565	Rapselerlös (netto)	€ / dt	37,28	36,55	38,27	37,37
1572	Kartoffelerlös (netto)	€ / dt	30,40	13,36	44,38	29,38
1573	Zuckerrübenelerlös (netto)	€ / dt	2,69	2,44	2,67	2,60
1731	Milcherlös (netto bei 4 % Fett)	€ / dt	35,36	33,63	32,36	33,78
1732	Milcherlös (netto bei nat. Fettgehalt)	€ / dt	36,50	34,41	33,42	34,78

Natürliche Personen
Identische Betriebe von 2017/18 bis 2019/20

Blatt 2 von 4

Kennzahl	Bezeichnung	Maßeinheit	2017/18	2018/19	2019/20	Dreijähriger Durchschnitt
0001	Betriebe	Anzahl	91	91	91	
Bilanz						
2000	Summe Aktiva (Bilanzvermögen)	€ / Betrieb	1.138.714	1.157.420	1.193.389	1.163.174
2000	Summe Aktiva (Bilanzvermögen)	€ / ha LF	6.601	6.596	6.717	6.638
2100	Sachanlagen gesamt	€ / ha LF	4.801	4.895	5.120	4.939
2111	dar. Boden	€ / ha LF	1.917	2.005	2.126	2.016
2115	dar. Gebäude, baul. Anlagen	€ / ha LF	1.156	1.133	1.099	1.129
2120	dar. techn. Anlagen u. Maschinen	€ / ha LF	1.527	1.510	1.614	1.550
2130	dar. andere Anlagen insges.	€ / ha LF	105	126	83	105
2160	dar. Anlagen im Bau, Anzahlungen	€ / ha LF	80	103	180	121
2200	Finanzanlagen	€ / ha LF	43	39	38	40
2211	dar. Anteile an verbund. Untern.	€ / ha LF	2	2	2	2
2213	dar. Beteiligungen	€ / ha LF	38	34	33	35
2300	Tiervermögen	€ / ha LF	710	688	666	688
2320	dar. Rinder	€ / ha LF	703	681	659	681
2330	dar. Schweine	€ / ha LF	1	1	1	1
2400	Umlaufvermögen (ohne Tiere)	€ / ha LF	1.029	956	875	953
2410	dav. Vorräte	€ / ha LF	356	353	352	354
2412	dar. Feldinventar	€ / ha LF	297	289	289	292
2420	dav. Finanzumlaufvermögen	€ / ha LF	672	602	523	599
2431	dar. Forderungen aus Liefer. u. Leist.	€ / ha LF	218	196	180	198
2450	dar. Bank, Kasse	€ / ha LF	328	297	225	283
9041	Eigenkapital (+ 50% Sonderposten)	€ / ha LF	4.413	4.379	4.284	4.359
3600	dar. Geschäftsguth., gez. Kapital	€ / ha LF	0	0	0	0
3140	Sonderposten gesamt	€ / ha LF	403	328	281	337
3400	Rückstellungen	€ / ha LF	35	31	33	33
3500	Verbindlichkeiten	€ / ha LF	1.948	2.020	2.255	2.074
3510	dar. geg. Kreditinstituten	€ / ha LF	1.653	1.672	1.902	1.742
3521	dar. aus Lieferungen u. Leistungen	€ / ha LF	150	216	226	197
9280	Anlagenintensität	%	62	64	66	64
9281	Veralterungsgrad abnutzbares Anlagenverm.	%	35	34	34	34
9292	Fremdkapitaldeckung II	%	158	151	136	148
Investitionen, Finanzierung						
8300	Bruttoinvestitionen	€ / ha LF	586	571	738	632
8231	Zugang Boden	€ / ha LF	53	23	123	66
8232	Zugang Wirtschaftsgeb.u.baul. Anl.	€ / ha LF	20	75	15	37
8251	Zugang Anlagen im Bau, Anzahlung	€ / ha LF	121	175	271	189
8241	Zugang techn. Anlagen u. Masch.	€ / ha LF	321	269	316	302
2800	Veränderung Tiervermögen	€ / ha LF	11	-6	-13	-3
8400	Nettoinvestitionen	€ / ha LF	157	156	277	197
8401	Nettoinvestitionen	€ / AK	7.174	7.166	12.666	9.002
8404	Veränderung Sachanlageverm. (o. Boden)	%	2	4	6	4
9314	Nettoverbindlichkeiten	€ / ha LF	1.276	1.418	1.731	1.475
9315	Veränd. Nettoverbindlichkeiten	€ / ha LF	-135	153	338	119
9318	Tilg. von Verbindlichkeiten gesamt	€ / ha LF	284	312	341	312
2920	Veränd. Finanzumlaufvermögen	€ / ha LF	131	-42	-85	1
3822	Veränderung Sonder-AfA	€ / ha LF	-1	-2	-1	-1

Natürliche Personen
Identische Betriebe von 2017/18 bis 2019/20

Blatt 3 von 4

Kennzahl	Bezeichnung	Maßeinheit	2017/18	2018/19	2019/20	Dreijähriger Durchschnitt
0001	Betriebe	Anzahl	91	91	91	
Gewinn- und Verlustrechnung						
Ertrag						
4010	Umsatzerlöse	€ / ha LF	2.585	2.432	2.351	2.456
4100	dar. landwirtschaftl. Pflanzenprod.	€ / ha LF	334	311	295	313
4112	dar. Getreide (ohne Körnermais)	€ / ha LF	164	167	147	159
4120	dar. Ölfr., Hülsenfr., Faserpfl.	€ / ha LF	92	93	69	85
4130	dar. Kartoffeln	€ / ha LF	1	1	1	1
4140	dar. Zuckerrüben	€ / ha LF	6	4	6	5
4173	dar. nachwachs. Rohstoffe / Energiepfl.	€ / ha LF	0	0	0	0
4200	dar. Tierproduktion	€ / ha LF	2.111	1.985	1.912	2.003
4220	dar. Rinder	€ / ha LF	253	247	248	249
4230	dar. Milch	€ / ha LF	1.842	1.717	1.643	1.734
4240	dar. Schweine	€ / ha LF	5	8	9	7
4260	dar. Geflügel, Eier	€ / ha LF	2	2	1	1
4300	dar. Obst, Weinbau	€ / ha LF	0	0	0	0
4360	dar. Nebenbetr., Handel, Dienstleist.	€ / ha LF	138	132	140	137
4378	dar. Mieten u. Pachten	€ / ha LF	15	16	13	15
4379	dar. zeitraumzugehörige Ust.	€ / ha LF	3	3	3	3
4368	dar. Lohnarbeit, Masch.miete	€ / ha LF	20	16	18	18
4400	Bestandsveränderungen	€ / ha LF	12	-9	-9	-2
4500	Sonst. betr. Erträge	€ / ha LF	568	558	534	553
4510	dar. Zulagen u. Zuschüsse	€ / ha LF	445	451	427	441
4660	dar. betriebsbezogene Zahlungen	€ / ha LF	377	404	375	385
4670	dar. EU-Direktzahlungen (bis WJ 14/15 Betriebsprämie)	€ / ha LF	278	273	271	274
4671	dav. Basisprämie - gültig ab WJ 15/16	€ / ha LF	180	175	173	176
4672	dav. Greening-Prämie - gültig ab WJ 15/16	€ / ha LF	83	82	83	83
4673	dav. Umverteilungsprämie - gültig ab WJ 15/16	€ / ha LF	12	12	12	12
4674	dav. Förderung für Junglandwirte - gültig ab WJ 15/16	€ / ha LF	3	4	4	4
4680	dar. Ausgleichszulage	€ / ha LF	31	33	33	32
4690	dar. für umweltger. Agrarprod.	€ / ha LF	62	62	65	63
4698	dar. sonstige Zuschüsse	€ / ha LF	3	1	2	2
4520	dar. aufwandsbezogene Zahlungen	€ / ha LF	55	45	49	50
4560	dar. Agrardieselerstattung	€ / ha LF	32	33	31	32
4550	dar. Investitionszuschüsse	€ / ha LF	21	10	17	16
4900	dar. zeitraumfremde Erträge	€ / ha LF	47	35	38	40
Aufwand						
5100	Materialaufwand	€ / ha LF	1.177	1.236	1.231	1.215
5110	dar. Pflanzenproduktion	€ / ha LF	245	236	233	238
5111	dar. Saat- u. Pflanzgut	€ / ha LF	67	72	69	69
5112	dar. Düngemittel	€ / ha LF	83	86	86	85
5113	dar. Pflanzenschutz	€ / ha LF	62	53	52	56
5210	dar. Tierproduktion	€ / ha LF	560	624	616	600
5211	dar. Tierzukauf	€ / ha LF	16	16	13	15
5280	dar. Futtermittelzukauf	€ / ha LF	360	423	417	400
5292	dar. Tierarzt	€ / ha LF	67	62	65	65
5293	dar. Besamung	€ / ha LF	28	31	28	29
5294	dar. sonst. bezogene Leist. Tierprod.	€ / ha LF	39	46	47	44
5330	dar. Nebenbetr., Handel, Dienstleist.	€ / ha LF	6	8	13	9
5350	dar. sonst. Materialaufwand	€ / ha LF	365	368	369	367
5352	dar. Heizmat., Strom	€ / ha LF	78	77	79	78
5354	dar. Wasser, Abwasser	€ / ha LF	11	14	15	13
5355	dar. Treib- u. Schmierstoffe	€ / ha LF	150	156	149	152
5357	dar. Lohnarbeit, Masch.miete	€ / ha LF	119	113	121	118

Natürliche Personen
Identische Betriebe von 2017/18 bis 2019/20

Blatt 4 von 4

Kennzahl	Bezeichnung	Maßeinheit	2017/18	2018/19	2019/20	Dreijähriger Durchschnitt
0001	Betriebe	Anzahl	91	91	91	
Aufwand						
5500	Personalaufwand (ohne BUV)	€ / ha LF	323	331	346	334
5501	Personalaufwand (ohne BUV)	€ / eAK	26.731	27.215	28.328	27.425
5600	Betriebswirtschaftliche AfA	€ / ha LF	402	389	407	400
5636	dar. Wirtschaftsgeb. u. baul. Anl.	€ / ha LF	97	94	89	93
5642	dar. Maschinen u. Geräte	€ / ha LF	200	191	215	202
5641	dar. Betriebsvorrichtungen	€ / ha LF	71	73	78	74
5700	Sonst. betriebl. Aufwand	€ / ha LF	565	511	521	533
5710	dar. Unterhaltung	€ / ha LF	243	211	216	223
5715	dar. Gebäude u. baul. Anlagen	€ / ha LF	58	45	47	50
5720	dar. techn. Anl., Masch., Fuhrp.	€ / ha LF	184	164	168	172
5730	dar. Betriebsversicherung	€ / ha LF	82	85	87	84
5731	dar. betriebliche Unfallversicherung	€ / ha LF	20	21	22	21
5742	dar. Pachten	€ / ha LF	98	99	100	99
5765	Pachtpreis / ha Pachtfläche	€ / ha	144	146	150	147
5764	dar. zeitraumzugehörige Vorsteuer	€ / ha LF	13	11	10	11
5770	dar. zeitraumfremder Aufwand	€ / ha LF	26	14	14	18
Unternehmensergebnis						
6000	Betriebsergebnis	€ / ha LF	697	513	370	527
4000	Betriebliche Erträge	€ / ha LF	3.165	2.981	2.875	3.007
5000	Betriebliche Aufwendungen	€ / ha LF	2.468	2.469	2.505	2.481
7000	Finanzergebnis	€ / ha LF	-57	-54	-50	-54
7230	dar. Zinsaufwand	€ / ha LF	43	40	44	42
7800	Steuern vom Einkommen u. Ertrag	€ / ha LF	0	0	0	0
7900	Sonstige Steuern	€ / ha LF	8	9	8	8
7910	Unternehmensertrag	€ / ha LF	3.166	2.983	2.879	3.009
7920	Unternehmensaufwand vor Steuern	€ / ha LF	2.534	2.532	2.567	2.544
Rentabilität						
9000	Gewinn/Jahresübersch. vor Steuern	€ / Betrieb	109.018	79.009	55.433	81.153
9000	Gewinn/Jahresübersch. vor Steuern	€ / ha LF	632	450	312	465
9004	Ordentliches Ergebnis	€ / Betrieb	107.951	77.803	52.896	79.550
9004	Ordentliches Ergebnis	€ / ha LF	626	443	298	456
9006	Gewinn + Personalaufwand (ohne BUV)	€ / AK	43.604	35.876	30.088	36.522
9007	Ordentliches Ergeb. + Personalaufw. (o. BUV)	€ / AK	43.321	35.560	29.435	36.105
9008	Ordentliches Ergeb. + Personalaufw. (o. BUV)	€ / ha LF	949	775	644	789
9071	Betriebseinkommen	€ / ha LF	1.099	922	797	939
9073	Relative Faktorentlohnung	%	119,6	99,6	83,5	100,9
9103	Ordentliche Rentabilitätsrate	%	10,1	4,5	-0,8	4,6
9120	Gesamtkapitalrentabilität	%	5,5	2,6	0,3	2,8
9131	Eigenkapitalrentabilität (ohne Boden)	%	10,7	3,4	0,0	4,7
Liquidität / Stabilität						
9601	Liquidität 1. Grades	%	148	104	78	110
9221	Cashflow I	€ / ha LF	1.014	811	712	846
9223	Cashflow III (zur Neufinanzierung verfügbar)	€ / ha LF	463	177	130	257
9240	Kapitaldienst	€ / ha LF	328	352	384	355
9231	Langfristige Kapitaldienstgrenze	€ / ha LF	397	123	16	179
9232	Mittelfristige Kapitaldienstgrenze	€ / ha LF	494	217	106	272
9233	Kurzfristige Kapitaldienstgrenze	€ / ha LF	800	513	424	579
9241	Ausschöpf. d. langfr. Kapitaldienstgr.	%	83	286	2.352	907
9242	Ausschöpf. d. mittelfr. Kapitaldienstgr.	%	66	162	364	198
9243	Ausschöpf. d. kurzfr. Kapitaldienstgr.	%	41	69	91	67
9270	Eigenkapitalquote	%	67	66	64	66
9230	Eigenkapitalveränderung	€ / ha LF	294	26	-38	94
9239	Bereinigte Eigenkapitalveränderung	€ / ha LF	353	83	-27	136
9238	Bereinigte Eigenkapitalveränderung	€ / AK	16.140	3.793	-1.245	6.229
Unternehmerfamilie						
9502	Gesamteinkommen	€ / Betrieb	110.499	80.551	57.034	82.695
9503	Verfügbares Einkommen	€ / Betrieb	87.194	51.526	26.605	55.108
3210	Entnahmen Lebenshaltung	€ / Betrieb	27.472	29.922	25.406	27.600
3395	Nettoentnahmen	€ / nAK	28.640	35.146	26.361	30.049

Natürliche Personen
Identische Betriebe von 2017/18 bis 2019/20

Blatt 1 von 4

Kennzahl	Bezeichnung	Maßeinheit	2017/18	2018/19	2019/20	Dreijähriger Durchschnitt
0001	Betriebe	Anzahl	24	24	24	
Faktorausstattung						
1006	Wirtschaftliche Betriebsgröße	€ / ha LF	1.720	1.712	1.683	1.705
1030	Landw. genutzte Fläche (LF)	ha / Betrieb	218,9	220,7	218,8	219,5
1033	dar. zugepachtete LF (Netto)	ha / Betrieb	159,4	159,9	158,2	159,2
1150	Ackerfläche	% LF	78,2	78,1	78,2	78,1
1160	Dauergrünland	% LF	21,7	21,8	21,6	21,7
1056	Ertragsmesszahl	EMZ / a	37	37	37	37
1110	Arbeitskräfte insgesamt	AK / Betrieb	3,36	3,47	3,26	3,36
1113	dar. Familienarbeitskräfte	FAK / Betrieb	1,94	1,92	1,92	1,93
1120	Nicht entlohnte Arbeitskräfte	nAK / Betrieb	1,71	1,70	1,68	1,70
1114	AK-Besatz	AK / 100 ha LF	1,53	1,57	1,49	1,53
1130	Lohnansatz	€ / Betrieb	53.456	54.798	55.848	54.701
Produktionsstruktur						
1151	Ackerfläche (Anfang des Jahres)	ha AF / Betrieb	170,7	171,6	172,1	171,5
1210	dar. Getreide (ohne Körnermais)	% AF	59,2	61,1	64,5	61,6
1230	dar. Ölfrüchte, Hülsenfr., Faserpflanzen	% AF	27,0	24,7	20,0	23,9
1237	dar. Winterraps	% AF	23,8	22,5	17,4	21,3
1240	dar. Kartoffeln	% AF	0,2	0,2	0,2	0,2
1250	dar. Zuckerrüben	% AF	1,2	1,9	1,3	1,4
1271	dar. Silomais	% AF	5,6	6,1	6,4	6,0
1275	dar. sonst. Ackerfutter	% AF	3,4	3,5	5,3	4,1
1284	dar. nachwachs. Rohstoffe / Energiepflanzen	% AF	0,0	0,0	0,0	0,0
1300	Viehbesatz	VE / 100 ha LF	59,8	58,6	56,4	58,3
1330	dar. Rinder	VE / 100 ha LF	45,5	44,1	42,5	44,0
1335	dar. Milchkühe	VE / 100 ha LF	13,7	13,6	13,7	13,7
1336	dar. Mutter- und Ammenkühe	VE / 100 ha LF	11,0	10,4	10,1	10,5
1339	dar. Jung- und Mastvieh	VE / 100 ha LF	15,7	15,3	14,4	15,1
1350	dar. Schweine	VE / 100 ha LF	6,0	7,0	6,1	6,4
1351	dar. Mastschweine und Läufer	VE / 100 ha LF	4,5	6,1	5,4	5,3
1352	dar. Zuchtsauen	VE / 100 ha LF	0,5	0,3	0,1	0,3
1340	dar. Schafe	VE / 100 ha LF	0,2	0,2	0,2	0,2
1320	dar. Pferde	VE / 100 ha LF	0,7	0,7	0,6	0,7
1391	Rauhfuttermittelverzehr	GV / Betrieb	102,1	99,9	95,7	99,2
Erträge, Leistungen, Preise						
1411	Getreide (ohne Körnermais)	dt / ha	74	68	68	70
1420	dar. Weizen	dt / ha	79	73	74	75
1426	dar. Wintergerste	dt / ha	74	68	73	71
1427	dar. Sommergerste	dt / ha	64	59	49	57
1433	dar. Roggen	dt / ha	59	66	63	63
1434	dar. Triticale	dt / ha	65	61	59	62
1465	Raps	dt / ha	34	31	33	33
1472	Kartoffeln	dt / ha	298	237	220	252
1473	Zuckerrüben	dt / ha	925	386	717	676
1631	Milchleistung (4 % Fett)	kg / Kuh	9.414	9.398	9.165	9.326
1632	Milchleistung (nat. Fettgehalt)	kg / Kuh	9.077	9.211	8.955	9.081
1612	Lebend geborene Ferkel	Ferkel / Sau	14	20	17	17
1511	Getreideerlös insges. (netto; o. Körnermais)	€ / dt	15,36	17,73	16,57	16,55
1520	Weizenerlös (netto)	€ / dt	15,70	18,16	17,22	17,03
1526	Wintergersterlös (netto)	€ / dt	12,96	14,92	14,49	14,12
1527	Sommergersterlös (netto)	€ / dt	18,46	19,67	18,29	18,81
1533	Roggenerlös (netto)	€ / dt	12,70	14,63	14,66	14,00
1534	Triticaleerlös (netto)	€ / dt	16,08	18,02	15,92	16,67
1565	Rapselerlös (netto)	€ / dt	36,67	36,77	38,25	37,23
1572	Kartoffelerlös (netto)	€ / dt	17,56	31,16	30,44	26,39
1573	Zuckerrübenelerlös (netto)	€ / dt	2,60	2,60	2,76	2,65
1731	Milcherlös (netto bei 4 % Fett)	€ / dt	34,71	34,72	32,16	33,86
1732	Milcherlös (netto bei nat. Fettgehalt)	€ / dt	36,00	35,40	32,91	34,77

Natürliche Personen
Identische Betriebe von 2017/18 bis 2019/20

Blatt 2 von 4

Kennzahl	Bezeichnung	Maßeinheit	2017/18	2018/19	2019/20	Dreijähriger Durchschnitt
0001	Betriebe	Anzahl	24	24	24	
Bilanz						
2000	Summe Aktiva (Bilanzvermögen)	€ / Betrieb	1.016.603	1.060.607	1.042.160	1.039.790
2000	Summe Aktiva (Bilanzvermögen)	€ / ha LF	4.645	4.805	4.763	4.738
2100	Sachanlagen gesamt	€ / ha LF	3.374	3.513	3.552	3.480
2111	dar. Boden	€ / ha LF	1.714	1.814	1.934	1.821
2115	dar. Gebäude, baul. Anlagen	€ / ha LF	582	536	611	576
2120	dar. techn. Anlagen u. Maschinen	€ / ha LF	890	893	871	885
2130	dar. andere Anlagen insges.	€ / ha LF	118	125	107	116
2160	dar. Anlagen im Bau, Anzahlungen	€ / ha LF	62	138	22	74
2200	Finanzanlagen	€ / ha LF	80	86	84	84
2211	dar. Anteile an verbund. Untern.	€ / ha LF	0	0	0	0
2213	dar. Beteiligungen	€ / ha LF	43	44	35	41
2300	Tiervermögen	€ / ha LF	353	331	323	336
2320	dar. Rinder	€ / ha LF	317	298	291	302
2330	dar. Schweine	€ / ha LF	16	13	12	13
2400	Umlaufvermögen (ohne Tiere)	€ / ha LF	817	854	783	818
2410	dav. Vorräte	€ / ha LF	398	401	395	398
2412	dar. Feldinventar	€ / ha LF	372	366	366	368
2420	dav. Finanzumlaufvermögen	€ / ha LF	419	453	388	420
2431	dar. Forderungen aus Liefer. u. Leist.	€ / ha LF	96	113	88	99
2450	dar. Bank, Kasse	€ / ha LF	245	272	261	259
9041	Eigenkapital (+ 50% Sonderposten)	€ / ha LF	3.262	3.301	3.346	3.303
3600	dar. Geschäftsguth., gez. Kapital	€ / ha LF	0	0	0	0
3140	Sonderposten gesamt	€ / ha LF	80	69	82	77
3400	Rückstellungen	€ / ha LF	49	50	48	49
3500	Verbindlichkeiten	€ / ha LF	1.294	1.417	1.325	1.345
3510	dar. geg. Kreditinstituten	€ / ha LF	870	1.012	964	949
3521	dar. aus Lieferungen u. Leistungen	€ / ha LF	172	181	151	168
9280	Anlagenintensität	%	60	60	61	60
9281	Veralterungsgrad abnutzbares Anlagenverm.	%	30	30	27	29
9292	Fremdkapitaldeckung II	%	165	154	155	158
Investitionen, Finanzierung						
8300	Bruttoinvestitionen	€ / ha LF	315	473	284	357
8231	Zugang Boden	€ / ha LF	0	89	103	64
8232	Zugang Wirtschaftsgeb.u.baul. Anl.	€ / ha LF	12	0	61	25
8251	Zugang Anlagen im Bau, Anzahlung	€ / ha LF	86	151	-45	64
8241	Zugang techn. Anlagen u. Masch.	€ / ha LF	144	197	154	165
2800	Veränderung Tiervermögen	€ / ha LF	1	-18	-9	-9
8400	Nettoinvestitionen	€ / ha LF	16	167	6	63
8401	Nettoinvestitionen	€ / AK	1.039	10.641	422	4.034
8404	Veränderung Sachanlageverm. (o. Boden)	%	-2	3	-5	-1
9314	Nettoverbindlichkeiten	€ / ha LF	875	964	937	925
9315	Veränd. Nettoverbindlichkeiten	€ / ha LF	22	100	-32	30
9318	Tilg. von Verbindlichkeiten gesamt	€ / ha LF	147	167	177	164
2920	Veränd. Finanzumlaufvermögen	€ / ha LF	-37	43	-60	-18
3822	Veränderung Sonder-AfA	€ / ha LF	-5	-3	-5	-4

Natürliche Personen
Identische Betriebe von 2017/18 bis 2019/20

Blatt 3 von 4

Kennzahl	Bezeichnung	Maßeinheit	2017/18	2018/19	2019/20	Dreijähriger Durchschnitt
0001	Betriebe	Anzahl	24	24	24	
Ertrag						
4010	Umsatzerlöse	€ / ha LF	1.724	1.685	1.669	1.693
4100	dar. landwirtschaftl. Pflanzenprod.	€ / ha LF	723	703	713	713
4112	dar. Getreide (ohne Körnermais)	€ / ha LF	434	448	489	457
4120	dar. Öftr., Hülsenfr., Faserpfl.	€ / ha LF	241	205	181	209
4130	dar. Kartoffeln	€ / ha LF	5	8	7	7
4140	dar. Zuckerrüben	€ / ha LF	23	14	20	19
4173	dar. nachwachs. Rohstoffe / Energiepfl.	€ / ha LF	0	0	0	0
4200	dar. Tierproduktion	€ / ha LF	851	841	809	834
4220	dar. Rinder	€ / ha LF	231	226	211	223
4230	dar. Milch	€ / ha LF	440	431	407	426
4240	dar. Schweine	€ / ha LF	65	70	65	67
4260	dar. Geflügel, Eier	€ / ha LF	104	101	113	106
4300	dar. Obst, Weinbau	€ / ha LF	0	0	0	0
4360	dar. Nebenbetr., Handel, Dienstleist.	€ / ha LF	148	139	145	144
4378	dar. Mieten u. Pachten	€ / ha LF	8	9	9	9
4379	dar. zeitraumzugehörige Ust.	€ / ha LF	0	0	0	0
4368	dar. Lohnarbeit, Masch.miete	€ / ha LF	45	45	50	47
4400	Bestandsveränderungen	€ / ha LF	6	-21	-12	-9
4500	Sonst. betr. Erträge	€ / ha LF	440	434	477	450
4510	dar. Zulagen u. Zuschüsse	€ / ha LF	370	367	394	377
4660	dar. betriebsbezogene Zahlungen	€ / ha LF	329	337	334	333
4670	dar. EU-Direktzahlungen (bis WJ 14/15 Betriebsprämie)	€ / ha LF	276	270	270	272
4671	dav. Basisprämie - gültig ab WJ 15/16	€ / ha LF	181	175	175	177
4672	dav. Greening-Prämie - gültig ab WJ 15/16	€ / ha LF	86	84	85	85
4673	dav. Umverteilungsprämie - gültig ab WJ 15/16	€ / ha LF	9	9	9	9
4674	dav. Förderung für Junglandwirte - gültig ab WJ 15/16	€ / ha LF	1	1	1	1
4680	dar. Ausgleichszulage	€ / ha LF	22	22	22	22
4690	dar. für umweltger. Agrarprod.	€ / ha LF	32	30	31	31
4698	dar. sonstige Zuschüsse	€ / ha LF	0	1	4	2
4520	dar. aufwandsbezogene Zahlungen	€ / ha LF	33	29	59	40
4560	dar. Agrardieselerstattung	€ / ha LF	28	26	24	26
4550	dar. Investitionszuschüsse	€ / ha LF	0	0	31	10
4900	dar. zeitraumfremde Erträge	€ / ha LF	10	31	39	27
Aufwand						
5100	Materialaufwand	€ / ha LF	853	855	862	857
5110	dar. Pflanzenproduktion	€ / ha LF	323	317	328	323
5111	dar. Saat- u. Pflanzgut	€ / ha LF	56	56	63	58
5112	dar. Düngemittel	€ / ha LF	109	114	122	115
5113	dar. Pflanzenschutz	€ / ha LF	101	95	86	94
5210	dar. Tierproduktion	€ / ha LF	284	290	289	288
5211	dar. Tierzukauf	€ / ha LF	71	60	68	66
5280	dar. Futtermittelzukauf	€ / ha LF	141	153	145	146
5292	dar. Tierarzt	€ / ha LF	25	23	25	24
5293	dar. Besamung	€ / ha LF	10	10	10	10
5294	dar. sonst. bezogene Leist. Tierprod.	€ / ha LF	22	25	22	23
5330	dar. Nebenbetr., Handel, Dienstleist.	€ / ha LF	12	18	19	16
5350	dar. sonst. Materialaufwand	€ / ha LF	234	230	226	230
5352	dar. Heizmat., Strom	€ / ha LF	37	36	33	36
5354	dar. Wasser, Abwasser	€ / ha LF	6	4	5	5
5355	dar. Treib- u. Schmierstoffe	€ / ha LF	121	128	123	124
5357	dar. Lohnarbeit, Masch.miete	€ / ha LF	62	58	59	59

Natürliche Personen
Identische Betriebe von 2017/18 bis 2019/20

Blatt 4 von 4

Kennzahl	Bezeichnung	Maßeinheit	2017/18	2018/19	2019/20	Dreijähriger Durchschnitt
0001	Betriebe	Anzahl	24	24	24	
Aufwand						
5500	Personalaufwand (ohne BUV)	€ / ha LF	232	236	228	232
5501	Personalaufwand (ohne BUV)	€ / eAK	30.833	29.476	31.505	30.605
5600	Betriebswirtschaftliche AfA	€ / ha LF	284	279	273	279
5636	dar. Wirtschaftsgeb. u. baul. Anl.	€ / ha LF	61	55	56	57
5642	dar. Maschinen u. Geräte	€ / ha LF	180	178	170	176
5641	dar. Betriebsvorrichtungen	€ / ha LF	17	17	16	17
5700	Sonst. betriebl. Aufwand	€ / ha LF	471	447	470	463
5710	dar. Unterhaltung	€ / ha LF	176	170	163	170
5715	dar. Gebäude u. baul. Anlagen	€ / ha LF	51	43	39	44
5720	dar. techn. Anl., Masch., Fuhrp.	€ / ha LF	125	127	124	125
5730	dar. Betriebsversicherung	€ / ha LF	69	71	72	71
5731	dar. betriebliche Unfallversicherung	€ / ha LF	14	15	16	15
5742	dar. Pachten	€ / ha LF	132	131	137	133
5765	Pachtpreis / ha Pachtfläche	€ / ha	191	188	199	193
5764	dar. zeitraumzugehörige Vorsteuer	€ / ha LF	4	3	3	3
5770	dar. zeitraumfremder Aufwand	€ / ha LF	19	9	2	10
Unternehmensergebnis						
6000	Betriebsergebnis	€ / ha LF	331	281	300	304
4000	Betriebliche Erträge	€ / ha LF	2.170	2.098	2.134	2.134
5000	Betriebliche Aufwendungen	€ / ha LF	1.839	1.818	1.833	1.830
7000	Finanzergebnis	€ / ha LF	-27	-27	-31	-28
7230	dar. Zinsaufwand	€ / ha LF	29	29	28	29
7800	Steuern vom Einkommen u. Ertrag	€ / ha LF	0	0	0	0
7900	Sonstige Steuern	€ / ha LF	9	12	11	11
7910	Unternehmensertrag	€ / ha LF	2.172	2.101	2.135	2.136
7920	Unternehmensaufwand vor Steuern	€ / ha LF	1.877	1.858	1.876	1.870
Rentabilität						
9000	Gewinn/Jahresübersch. vor Steuern	€ / Betrieb	64.576	53.497	56.581	58.218
9000	Gewinn/Jahresübersch. vor Steuern	€ / ha LF	295	242	259	265
9004	Ordentliches Ergebnis	€ / Betrieb	66.097	48.654	49.222	54.657
9004	Ordentliches Ergebnis	€ / ha LF	302	220	225	249
9006	Gewinn + Personalaufwand (ohne BUV)	€ / AK	34.341	30.462	32.626	32.477
9007	Ordentliches Ergeb. + Personalaufw. (o. BUV)	€ / AK	34.794	29.066	30.371	31.411
9008	Ordentliches Ergeb. + Personalaufw. (o. BUV)	€ / ha LF	534	457	453	481
9071	Betriebseinkommen	€ / ha LF	707	627	626	653
9073	Relative Faktorentlohnung	%	93,6	82,7	82,2	86,2
9103	Ordentliche Rentabilitätsrate	%	2,7	-1,3	-1,4	0,0
9120	Gesamtkapitalrentabilität	%	1,9	0,0	-0,1	0,6
9131	Eigenkapitalrentabilität (ohne Boden)	%	0,4	0,0	0,0	0,1
Liquidität / Stabilität						
9601	Liquidität 1. Grades	%	120	93	117	110
9221	Cashflow I	€ / ha LF	553	539	553	548
9223	Cashflow III (zur Neufinanzierung verfügbar)	€ / ha LF	245	267	246	252
9240	Kapitaldienst	€ / ha LF	177	196	204	192
9231	Langfristige Kapitaldienstgrenze	€ / ha LF	178	137	85	133
9232	Mittelfristige Kapitaldienstgrenze	€ / ha LF	239	192	141	191
9233	Kurzfristige Kapitaldienstgrenze	€ / ha LF	462	417	358	412
9241	Ausschöpf. d. langfr. Kapitaldienstgr.	%	99	143	241	161
9242	Ausschöpf. d. mittelfr. Kapitaldienstgr.	%	74	102	145	107
9243	Ausschöpf. d. kurzfr. Kapitaldienstgr.	%	38	47	57	47
9270	Eigenkapitalquote	%	70	69	70	70
9230	Eigenkapitalveränderung	€ / ha LF	1	67	35	34
9239	Bereinigte Eigenkapitalveränderung	€ / ha LF	148	109	57	105
9238	Bereinigte Eigenkapitalveränderung	€ / AK	9.661	6.905	3.840	6.802
Unternehmerfamilie						
9502	Gesamteinkommen	€ / Betrieb	67.339	55.688	59.559	60.862
9503	Verfügbares Einkommen	€ / Betrieb	51.343	36.752	37.830	41.975
3210	Entnahmen Lebenshaltung	€ / Betrieb	17.907	14.482	15.457	15.949
3395	Nettoentnahmen	€ / nAK	21.952	15.457	18.684	18.698

Juristische Personen
Identische Betriebe von 2017/18 bis 2019/20

Blatt 1 von 4

Kennzahl	Bezeichnung	Maßeinheit	2017/18	2018/19	2019/20	Dreijähriger Durchschnitt
0001	Betriebe	Anzahl	164	164	164	
Faktorausstattung						
1006	Wirtschaftliche Betriebsgröße	€ / ha LF	2.334	2.320	2.276	2.310
1030	Landw. genutzte Fläche (LF)	ha / Betrieb	1.426,9	1.425,9	1.419,6	1.424,1
1033	dar. zugepachtete LF (Netto)	ha / Betrieb	1.065,2	1.053,1	1.037,4	1.051,9
1150	Ackerfläche	% LF	81,0	80,9	80,8	80,9
1160	Dauergrünland	% LF	18,7	18,8	18,9	18,8
1056	Ertragsmesszahl	EMZ / a	39	39	39	39
1110	Arbeitskräfte insgesamt	AK / Betrieb	34,24	33,93	33,55	33,91
1114	AK-Besatz	AK / 100 ha LF	2,40	2,38	2,36	2,38
Produktionsstruktur						
1151	Ackerfläche (Anfang des Jahres)	ha AF / Betrieb	1.161,7	1.151,4	1.149,9	1.154,3
1210	dar. Getreide (ohne Körnermais)	% AF	49,6	50,5	50,3	50,1
1230	dar. Ölfrüchte, Hülsenfr., Faserpflanzen	% AF	20,4	19,1	15,8	18,4
1237	dar. Winterraps	% AF	17,8	17,2	14,2	16,4
1240	dar. Kartoffeln	% AF	0,8	0,8	0,8	0,8
1250	dar. Zuckerrüben	% AF	1,7	1,8	1,7	1,7
1271	dar. Silomais	% AF	12,6	13,7	15,4	13,9
1275	dar. sonst. Ackerfutter	% AF	5,6	6,1	7,5	6,4
1284	dar. nachwachs. Rohstoffe / Energiepflanzen	% AF	0,8	0,6	0,8	0,7
1300	Viehbesatz	VE / 100 ha LF	73,9	72,0	70,6	72,2
1330	dar. Rinder	VE / 100 ha LF	56,2	55,6	54,8	55,6
1335	dar. Milchkühe	VE / 100 ha LF	34,1	33,9	33,9	34,0
1336	dar. Mutter- und Ammenkühe	VE / 100 ha LF	1,5	1,6	1,5	1,5
1339	dar. Jung- und Mastvieh	VE / 100 ha LF	14,5	13,8	13,0	13,8
1350	dar. Schweine	VE / 100 ha LF	16,9	15,6	15,1	15,9
1351	dar. Mastschweine und Läufer	VE / 100 ha LF	11,1	9,9	9,4	10,2
1352	dar. Zuchtsauen	VE / 100 ha LF	1,5	1,5	1,6	1,5
1340	dar. Schafe	VE / 100 ha LF	0,2	0,2	0,2	0,2
1320	dar. Pferde	VE / 100 ha LF	0,0	0,0	0,0	0,0
1391	Rauhfuttermittelverzehr	GV / Betrieb	806,8	797,1	782,6	795,5
Erträge, Leistungen, Preise						
1411	Getreide (ohne Körnermais)	dt / ha	68	60	67	65
1420	dar. Weizen	dt / ha	73	63	72	69
1426	dar. Wintergerste	dt / ha	72	63	72	69
1427	dar. Sommergerste	dt / ha	52	54	50	52
1433	dar. Roggen	dt / ha	51	46	55	51
1434	dar. Triticale	dt / ha	60	53	56	57
1465	Raps	dt / ha	34	32	32	33
1472	Kartoffeln	dt / ha	461	281	306	349
1473	Zuckerrüben	dt / ha	850	600	685	712
1631	Milchleistung (4 % Fett)	kg / Kuh	9.384	9.369	9.534	9.429
1632	Milchleistung (nat. Fettgehalt)	kg / Kuh	9.520	9.579	9.620	9.573
1612	Lebend geborene Ferkel	Ferkel / Sau	29	30	31	30
1511	Getreideerlös insges.(netto; o. Körnermais)	€ / dt	15,32	17,39	16,95	16,55
1520	Weizenerlös (netto)	€ / dt	15,73	17,57	17,33	16,88
1526	Wintergersteerlös (netto)	€ / dt	13,27	15,55	14,91	14,58
1527	Sommergersteerlös (netto)	€ / dt	17,41	20,11	19,54	19,02
1533	Roggenerlös (netto)	€ / dt	14,99	17,62	16,72	16,44
1534	Triticaleerlös (netto)	€ / dt	15,82	16,44	16,35	16,20
1565	Rapselerlös (netto)	€ / dt	38,32	37,42	38,28	38,01
1572	Kartoffelerlös (netto)	€ / dt	14,61	18,87	24,15	19,21
1573	Zuckerrübenelerlös (netto)	€ / dt	2,47	2,45	2,38	2,43
1731	Milcherlös (netto bei 4 % Fett)	€ / dt	37,04	34,87	34,00	35,30
1732	Milcherlös (netto bei nat. Fettgehalt)	€ / dt	36,51	34,11	33,70	34,77

Juristische Personen
Identische Betriebe von 2017/18 bis 2019/20

Blatt 2 von 4

Kennzahl	Bezeichnung	Maßeinheit	2017/18	2018/19	2019/20	Dreijähriger Durchschnitt
0001	Betriebe	Anzahl	164	164	164	
Bilanz						
2000	Summe Aktiva (Bilanzvermögen)	€ / Betrieb	9.303.518	9.384.595	9.517.785	9.401.966
2000	Summe Aktiva (Bilanzvermögen)	€ / ha LF	6.520	6.582	6.705	6.602
2100	Sachanlagen gesamt	€ / ha LF	4.190	4.352	4.523	4.355
2111	dar. Boden	€ / ha LF	1.694	1.778	1.866	1.779
2115	dar. Gebäude, baul. Anlagen	€ / ha LF	1.140	1.145	1.176	1.153
2120	dar. techn. Anlagen u. Maschinen	€ / ha LF	1.142	1.147	1.148	1.146
2130	dar. andere Anlagen insges.	€ / ha LF	133	139	142	138
2160	dar. Anlagen im Bau, Anzahlungen	€ / ha LF	76	136	184	132
2200	Finanzanlagen	€ / ha LF	215	189	186	196
2211	dar. Anteile an verbund. Untern.	€ / ha LF	70	50	55	58
2213	dar. Beteiligungen	€ / ha LF	59	58	55	57
2300	Tiervermögen	€ / ha LF	440	427	416	428
2320	dar. Rinder	€ / ha LF	390	381	371	381
2330	dar. Schweine	€ / ha LF	47	42	42	44
2400	Umlaufvermögen (ohne Tiere)	€ / ha LF	1.657	1.597	1.560	1.605
2410	dav. Vorräte	€ / ha LF	620	582	611	605
2412	dar. Feldinventar	€ / ha LF	227	224	226	226
2420	dav. Finanzumlaufvermögen	€ / ha LF	1.037	1.015	949	1.000
2431	dar. Forderungen aus Liefer. u. Leist.	€ / ha LF	194	186	183	188
2450	dar. Bank, Kasse	€ / ha LF	596	544	484	542
9041	Eigenkapital (+ 50% Sonderposten)	€ / ha LF	4.044	4.029	4.043	4.038
3600	dar. Geschäftguth., gez. Kapital	€ / ha LF	169	159	166	165
3140	Sonderposten gesamt	€ / ha LF	267	264	280	270
3400	Rückstellungen	€ / ha LF	161	139	132	144
3500	Verbindlichkeiten	€ / ha LF	2.142	2.236	2.336	2.238
3510	dar. geg. Kreditinstituten	€ / ha LF	1.643	1.751	1.854	1.749
3521	dar. aus Lieferungen u. Leistungen	€ / ha LF	167	172	177	172
9280	Anlagenintensität	%	56	58	59	58
9281	Veralterungsgrad abnutzbares Anlagenverm.	%	37	37	36	37
9292	Fremdkapitaldeckung II	%	146	138	130	138
Investitionen, Finanzierung						
8300	Bruttoinvestitionen	€ / ha LF	504	486	578	523
8231	Zugang Boden	€ / ha LF	83	74	77	78
8232	Zugang Wirtschaftsgeb.u.baul. Anl.	€ / ha LF	21	46	39	36
8251	Zugang Anlagen im Bau, Anzahlung	€ / ha LF	163	190	212	188
8241	Zugang techn. Anlagen u. Masch.	€ / ha LF	182	194	177	184
2800	Veränderung Tiervermögen	€ / ha LF	-3	-14	-11	-9
8400	Nettoinvestitionen	€ / ha LF	125	82	164	124
8401	Nettoinvestitionen	€ / AK	5.213	3.448	6.941	5.201
8404	Veränderung Sachanlageverm. (o. Boden)	%	1	3	3	2
9314	Nettoverbindlichkeiten	€ / ha LF	1.105	1.221	1.388	1.238
9315	Veränd. Nettoverbindlichkeiten	€ / ha LF	-32	117	162	82
9317	Tilg. lang- u. mittelfr. Verbindlk. geg. Kreditinst.	€ / ha LF	174	218	206	200
9318	Tilg. von Verbindlichkeiten gesamt	€ / ha LF	251	281	308	280
2920	Veränd. Finanzumlaufvermögen	€ / ha LF	88	-20	-69	0
3822	Veränderung Sonder-AfA	€ / ha LF	0	0	-1	0

Juristische Personen
Identische Betriebe von 2017/18 bis 2019/20

Blatt 3 von 4

Kennzahl	Bezeichnung	Maßeinheit	2017/18	2018/19	2019/20	Dreijähriger Durchschnitt
0001	Betriebe	Anzahl	164	164	164	
Gewinn- und Verlustrechnung						
Ertrag						
4010	Umsatzerlöse	€ / ha LF	2.772	2.638	2.652	2.687
4100	dar. landwirtschaftl. Pflanzenprod.	€ / ha LF	681	647	640	656
4112	dar. Getreide (ohne Körnermais)	€ / ha LF	345	341	351	346
4120	dar. Ölf., Hülsenfr., Faserpfl.	€ / ha LF	187	169	156	171
4130	dar. Kartoffeln	€ / ha LF	39	39	38	39
4140	dar. Zuckerrüben	€ / ha LF	26	23	22	24
4173	dar. nachwachs. Rohstoffe / Energiepfl.	€ / ha LF	6	7	7	7
4200	dar. Tierproduktion	€ / ha LF	1.578	1.478	1.497	1.518
4220	dar. Rinder	€ / ha LF	160	152	145	152
4230	dar. Milch	€ / ha LF	1.150	1.078	1.070	1.099
4240	dar. Schweine	€ / ha LF	246	223	254	241
4260	dar. Geflügel, Eier	€ / ha LF	14	15	17	15
4300	dar. Obst, Weinbau	€ / ha LF	3	3	1	2
4360	dar. Nebenbetr., Handel, Dienstleist.	€ / ha LF	509	509	513	510
4378	dar. Mieten u. Pachten	€ / ha LF	35	35	38	36
4379	dar. zeitraumzugehörige Ust.	€ / ha LF	0	0	0	0
4368	dar. Lohnarbeit, Masch.miete	€ / ha LF	48	44	44	45
4400	Bestandsveränderungen	€ / ha LF	-18	-60	12	-22
4500	Sonst. betr. Erträge	€ / ha LF	569	587	603	586
4510	dar. Zulagen u. Zuschüsse	€ / ha LF	429	444	447	440
4660	dar. betriebsbezogene Zahlungen	€ / ha LF	364	385	364	371
4670	dar. EU-Direktzahlungen (bis WJ 14/15 Betriebsprämie)	€ / ha LF	269	266	261	265
4671	dav. Basisprämie - gültig ab WJ 15/16	€ / ha LF	182	179	174	178
4672	dav. Greening-Prämie - gültig ab WJ 15/16	€ / ha LF	86	85	85	85
4673	dav. Umverteilungsprämie - gültig ab WJ 15/16	€ / ha LF	1	1	1	1
4674	dav. Förderung für Junglandwirte - gültig ab WJ 15/16	€ / ha LF	0	0	0	0
4680	dar. Ausgleichszulage	€ / ha LF	19	21	20	20
4690	dar. für umweltger. Agrarprod.	€ / ha LF	40	40	40	40
4698	dar. sonstige Zuschüsse	€ / ha LF	1	1	1	1
4520	dar. aufwandsbezogene Zahlungen	€ / ha LF	51	53	79	61
4560	dar. Agrardieselerstattung	€ / ha LF	31	30	29	30
4550	dar. Investitionszuschüsse	€ / ha LF	15	19	44	26
4900	dar. zeitraumfremde Erträge	€ / ha LF	62	61	67	63
Aufwand						
5100	Materialaufwand	€ / ha LF	1.443	1.453	1.491	1.462
5110	dar. Pflanzenproduktion	€ / ha LF	363	353	356	358
5111	dar. Saat- u. Pflanzgut	€ / ha LF	84	88	90	88
5112	dar. Düngemittel	€ / ha LF	108	101	108	105
5113	dar. Pflanzenschutz	€ / ha LF	100	94	91	95
5210	dar. Tierproduktion	€ / ha LF	608	631	654	631
5211	dar. Tierzukauf	€ / ha LF	86	80	82	82
5280	dar. Futtermittelzukauf	€ / ha LF	366	388	407	387
5292	dar. Tierarzt	€ / ha LF	62	64	60	62
5293	dar. Besamung	€ / ha LF	21	24	25	23
5294	dar. sonst. bezogene Leist. Tierprod.	€ / ha LF	40	44	48	44
5330	dar. Nebenbetr., Handel, Dienstleist.	€ / ha LF	115	117	122	118
5350	dar. sonst. Materialaufwand	€ / ha LF	360	357	361	359
5352	dar. Heizmat., Strom	€ / ha LF	86	82	81	83
5354	dar. Wasser, Abwasser	€ / ha LF	9	10	11	10
5355	dar. Treib- u. Schmierstoffe	€ / ha LF	147	148	152	149
5357	dar. Lohnarbeit, Masch.miete	€ / ha LF	52	48	50	50

Juristische Personen
Identische Betriebe von 2017/18 bis 2019/20

Blatt 4 von 4

Kennzahl	Bezeichnung	Maßeinheit	2017/18	2018/19	2019/20	Dreijähriger Durchschnitt
0001	Betriebe	Anzahl	164	164	164	
Aufwand						
5500	Personalaufwand (ohne BUV)	€ / ha LF	722	728	745	732
5501	Personalaufwand (ohne BUV)	€ / eAK	30.093	30.582	31.529	30.734
5600	Betriebswirtschaftliche AfA	€ / ha LF	333	347	352	344
5636	dar. Wirtschaftsgeb. u. baul. Anl.	€ / ha LF	93	96	97	95
5642	dar. Maschinen u. Geräte	€ / ha LF	144	150	153	149
5641	dar. Betriebsvorrichtungen	€ / ha LF	56	59	60	59
5700	Sonst. betriebl. Aufwand	€ / ha LF	574	588	627	596
5710	dar. Unterhaltung	€ / ha LF	232	230	241	234
5715	dar. Gebäude u. baul. Anlagen	€ / ha LF	69	63	75	69
5720	dar. techn. Anl., Masch., Fuhrp.	€ / ha LF	162	166	165	164
5730	dar. Betriebsversicherung	€ / ha LF	68	70	73	70
5731	dar. betriebliche Unfallversicherung	€ / ha LF	11	12	12	12
5742	dar. Pachten	€ / ha LF	143	144	145	144
5765	Pachtpreis / ha Pachtfläche	€ / ha	183	186	189	186
5764	dar. zeitraumzugehörige Vorsteuer	€ / ha LF	0	0	0	0
5770	dar. zeitraumfremder Aufwand	€ / ha LF	17	26	25	23
Unternehmensergebnis						
6000	Betriebsergebnis	€ / ha LF	256	52	56	121
4000	Betriebliche Erträge	€ / ha LF	3.326	3.168	3.271	3.255
5000	Betriebliche Aufwendungen	€ / ha LF	3.071	3.116	3.215	3.134
7000	Finanzergebnis	€ / ha LF	-53	-36	-40	-43
7230	dar. Zinsaufwand	€ / ha LF	50	48	47	48
7800	Steuern vom Einkommen u. Ertrag	€ / ha LF	43	17	15	25
7900	Sonstige Steuern	€ / ha LF	7	9	9	8
7910	Unternehmensertrag	€ / ha LF	3.348	3.195	3.299	3.281
7920	Unternehmensaufwand vor Steuern	€ / ha LF	3.152	3.187	3.292	3.210
Rentabilität						
9000	Gewinn/Jahresübersch. vor Steuern	€ / Betrieb	279.906	10.976	10.326	100.403
9000	Gewinn/Jahresübersch. vor Steuern	€ / ha LF	196	8	7	70
9004	Ordentliches Ergebnis	€ / Betrieb	234.193	-49.236	-33.169	50.596
9004	Ordentliches Ergebnis	€ / ha LF	164	-35	-23	35
9006	Gewinn + Personalaufwand (ohne BUV)	€ / AK	38.268	30.905	31.837	33.670
9007	Ordentliches Ergeb. + Personalaufw. (o. BUV)	€ / AK	36.933	29.131	30.540	32.201
9008	Ordentliches Ergeb. + Personalaufw. (o. BUV)	€ / ha LF	886	693	722	767
9071	Betriebseinkommen	€ / ha LF	1.103	908	938	983
9073	Relative Faktorentlohnung	%	102,9	84,5	85,8	91,1
9103	Ordentliche Rentabilitätsrate	%	4,9	-1,1	-0,7	1,0
9120	Gesamtkapitalrentabilität	%	3,3	0,2	0,4	1,3
9131	Eigenkapitalrentabilität (ohne Boden)	%	5,0	0,0	0,0	1,7
Liquidität / Stabilität						
9601	Liquidität 1. Grades	%	122	99	84	102
9221	Cashflow I	€ / ha LF	518	417	379	438
9223	Cashflow III (zur Neufinanzierung verfügbar)	€ / ha LF	267	136	72	158
9240	Kapitaldienst	€ / ha LF	301	329	355	328
9231	Langfristige Kapitaldienstgrenze	€ / ha LF	158	0	2	53
9232	Mittelfristige Kapitaldienstgrenze	€ / ha LF	255	99	103	152
9233	Kurzfristige Kapitaldienstgrenze	€ / ha LF	491	348	354	397
9241	Ausschöpf. d. langfr. Kapitaldienstgr.	%	191	240.257	17.401	85.950
9242	Ausschöpf. d. mittelfr. Kapitaldienstgr.	%	118	331	345	265
9243	Ausschöpf. d. kurzfr. Kapitaldienstgr.	%	61	94	100	85
9270	Eigenkapitalquote	%	62	61	60	61
9230	Eigenkapitalveränderung	€ / ha LF	131	-17	-3	37
9239	Bereinigte Eigenkapitalveränderung	€ / ha LF	108	-48	-45	5
9238	Bereinigte Eigenkapitalveränderung	€ / AK	4.503	-1.998	-1.905	200

Juristische Personen
Identische Ackerbaubetriebe von 2017/18 bis 2019/20

Blatt 1 von 4

Kenn- zahl	Bezeichnung	Maß- einheit	2017/18	2018/19	2019/20	Dreijähriger Durchschnitt
0001	Betriebe	Anzahl	10	10	10	
Faktorausstattung						
1006	Wirtschaftliche Betriebsgröße	€ / ha LF	1.242	1.212	1.182	1.212
1030	Landw. genutzte Fläche (LF)	ha / Betrieb	1.255,9	1.234,7	1.227,1	1.239,2
1033	dar. zugepachtete LF (Netto)	ha / Betrieb	915,7	883,1	863,5	887,4
1150	Ackerfläche	% LF	86,6	86,3	86,9	86,6
1160	Dauergrünland	% LF	13,3	13,6	13,0	13,3
1056	Ertragsmesszahl	EMZ / a	39	39	39	39
1110	Arbeitskräfte insgesamt	AK / Betrieb	14,41	13,17	12,56	13,38
1114	AK-Besatz	AK / 100 ha LF	1,15	1,07	1,02	1,08
Produktionsstruktur						
1151	Ackerfläche (Anfang des Jahres)	ha AF / Betrieb	1.091,1	1.080,9	1.068,2	1.080,1
1210	dar. Getreide (ohne Körnermais)	% AF	54,4	55,5	57,9	55,9
1230	dar. Ölfrüchte, Hülsenfr., Faserpflanzen	% AF	22,7	20,2	15,5	19,5
1237	dar. Winterraps	% AF	18,8	17,0	12,8	16,2
1240	dar. Kartoffeln	% AF	1,8	1,9	1,8	1,8
1250	dar. Zuckerrüben	% AF	1,1	2,0	1,9	1,7
1271	dar. Silomais	% AF	4,2	5,4	7,0	5,5
1275	dar. sonst. Ackerfutter	% AF	3,6	4,1	3,5	3,7
1284	dar. nachwachs. Rohstoffe / Energiepflanzen	% AF	1,4	1,0	1,7	1,3
1300	Viehbesatz	VE / 100 ha LF	8,1	7,2	7,3	7,5
1330	dar. Rinder	VE / 100 ha LF	7,4	6,5	6,5	6,8
1335	dar. Milchkühe	VE / 100 ha LF	2,5	1,7	1,7	2,0
1336	dar. Mutter- und Ammenkühe	VE / 100 ha LF	1,5	1,7	2,2	1,8
1339	dar. Jung- und Mastvieh	VE / 100 ha LF	2,7	2,6	2,3	2,5
1350	dar. Schweine	VE / 100 ha LF	0,0	0,0	0,0	0,0
1351	dar. Mastschweine und Läufer	VE / 100 ha LF	0,0	0,0	0,0	0,0
1352	dar. Zuchtsauen	VE / 100 ha LF	0,0	0,0	0,0	0,0
1340	dar. Schafe	VE / 100 ha LF	0,7	0,7	0,8	0,7
1320	dar. Pferde	VE / 100 ha LF	0,0	0,0	0,0	0,0
1391	Rauhfuttermittelverzehrer	GV / Betrieb	101,7	89,0	89,3	93,3
Erträge, Leistungen, Preise						
1411	Getreide (ohne Körnermais)	dt / ha	66	56	62	61
1420	dar. Weizen	dt / ha	73	63	68	68
1426	dar. Wintergerste	dt / ha	67	61	67	65
1427	dar. Sommergerste	dt / ha	37	37	44	39
1433	dar. Roggen	dt / ha	31	24	34	30
1434	dar. Triticale	dt / ha			37	37
1465	Raps	dt / ha	35	29	31	32
1472	Kartoffeln	dt / ha	381	209	261	284
1473	Zuckerrüben	dt / ha	784	427	497	570
1631	Milchleistung (4 % Fett)	kg / Kuh	8.440	8.497	8.696	8.544
1632	Milchleistung (nat. Fettgehalt)	kg / Kuh	8.427	8.351	8.546	8.442
1612	Lebend geborene Ferkel	Ferkel / Sau				
1511	Getreideerlös insges.(netto; o. Körnermais)	€ / dt	14,65	16,19	16,10	15,65
1520	Weizenerlös (netto)	€ / dt	15,34	16,81	16,78	16,31
1526	Wintergersteerlös (netto)	€ / dt	13,19	15,15	14,58	14,31
1527	Sommergersteerlös (netto)	€ / dt	17,04	16,20	18,93	17,39
1533	Roggenerlös (netto)	€ / dt	13,08	13,64	15,16	13,96
1534	Triticaleerlös (netto)	€ / dt			14,50	14,50
1565	Rapselerlös (netto)	€ / dt	39,85	37,82	37,88	38,52
1572	Kartoffelerlös (netto)	€ / dt	18,81	21,82	29,09	23,24
1573	Zuckerrübenelerlös (netto)	€ / dt	1,68	3,17	2,46	2,44
1731	Milcherlös (netto bei 4 % Fett)	€ / dt	36,05	33,54	33,54	34,38
1732	Milcherlös (netto bei nat. Fettgehalt)	€ / dt	36,10	34,12	34,12	34,78

Juristische Personen
Identische Ackerbaubetriebe von 2017/18 bis 2019/20

Blatt 2 von 4

Kenn- zahl	Bezeichnung	Maß- einheit	2017/18	2018/19	2019/20	Dreijähriger Durchschnitt
0001	Betriebe	Anzahl	10	10	10	
Bilanz						
2000	Summe Aktiva (Bilanzvermögen)	€ / Betrieb	5.842.546	5.964.855	5.944.734	5.917.379
2000	Summe Aktiva (Bilanzvermögen)	€ / ha LF	4.652	4.831	4.844	4.776
2100	Sachanlagen gesamt	€ / ha LF	3.045	3.201	3.279	3.175
2111	dar. Boden	€ / ha LF	1.776	1.933	2.047	1.919
2115	dar. Gebäude, baul. Anlagen	€ / ha LF	363	336	320	340
2120	dar. techn. Anlagen u. Maschinen	€ / ha LF	741	798	782	774
2130	dar. andere Anlagen insges.	€ / ha LF	112	107	106	108
2160	dar. Anlagen im Bau, Anzahlungen	€ / ha LF	46	6	3	19
2200	Finanzanlagen	€ / ha LF	194	212	210	205
2211	dar. Anteile an verbund. Untern.	€ / ha LF	40	40	40	40
2213	dar. Beteiligungen	€ / ha LF	94	97	86	92
2300	Tiervermögen	€ / ha LF	51	50	51	51
2320	dar. Rinder	€ / ha LF	47	46	48	47
2330	dar. Schweine	€ / ha LF	0	0	0	0
2400	Umlaufvermögen (ohne Tiere)	€ / ha LF	1.351	1.358	1.296	1.335
2410	dav. Vorräte	€ / ha LF	504	453	460	472
2412	dar. Feldinventar	€ / ha LF	193	192	191	192
2420	dav. Finanzumlaufvermögen	€ / ha LF	848	905	836	863
2431	dar. Forderungen aus Liefer. u. Leist.	€ / ha LF	93	73	57	74
2450	dar. Bank, Kasse	€ / ha LF	579	572	545	565
9041	Eigenkapital (+ 50% Sonderposten)	€ / ha LF	3.262	3.344	3.447	3.351
3600	dar. Geschäftsguth., gez. Kapital	€ / ha LF	92	89	89	90
3140	Sonderposten gesamt	€ / ha LF	161	154	163	159
3400	Rückstellungen	€ / ha LF	68	66	75	70
3500	Verbindlichkeiten	€ / ha LF	1.222	1.310	1.201	1.244
3510	dar. geg. Kreditinstituten	€ / ha LF	769	836	838	815
3521	dar. aus Lieferungen u. Leistungen	€ / ha LF	46	50	22	40
9280	Anlagenintensität	%	51	51	51	51
9281	Veralterungsgrad abnutzbares Anlagenverm.	%	29	28	26	28
9292	Fremdkapitaldeckung II	%	177	171	176	175
Investitionen, Finanzierung						
8300	Bruttoinvestitionen	€ / ha LF	410	320	343	357
8231	Zugang Boden	€ / ha LF	212	130	105	149
8232	Zugang Wirtschaftsgeb.u.baul. Anl.	€ / ha LF	11	1	14	9
8251	Zugang Anlagen im Bau, Anzahlung	€ / ha LF	47	6	3	19
8241	Zugang techn. Anlagen u. Masch.	€ / ha LF	106	183	166	152
2800	Veränderung Tiervermögen	€ / ha LF	-22	-2	1	-8
8400	Nettoinvestitionen	€ / ha LF	188	73	45	102
8401	Nettoinvestitionen	€ / AK	16.346	6.807	4.390	9.181
8404	Veränderung Sachanlageverm. (o. Boden)	%	-1	-1	-4	-2
9314	Nettoverbindlichkeiten	€ / ha LF	375	406	364	382
9315	Veränd. Nettoverbindlichkeiten	€ / ha LF	133	24	-44	38
9317	Tilg. lang- u. mittelfr. Verbindlk. geg. Kreditinst.	€ / ha LF	115	126	116	119
9318	Tilg. von Verbindlichkeiten gesamt	€ / ha LF	162	164	161	163
2920	Veränd. Finanzumlaufvermögen	€ / ha LF	8	43	-74	-8
3822	Veränderung Sonder-AfA	€ / ha LF	0	0	0	0

Juristische Personen
Identische Ackerbaubetriebe von 2017/18 bis 2019/20

Blatt 3 von 4

Kennzahl	Bezeichnung	Maßeinheit	2017/18	2018/19	2019/20	Dreijähriger Durchschnitt
0001	Betriebe	Anzahl	10	10	10	
Gewinn- und Verlustrechnung						
Ertrag						
4010	Umsatzerlöse	€ / ha LF	1.204	1.165	1.193	1.187
4100	dar. landwirtschaftl. Pflanzenprod.	€ / ha LF	858	854	884	865
4112	dar. Getreide (ohne Körnermais)	€ / ha LF	459	448	512	473
4120	dar. Ölf., Hülsenfr., Faserpfl.	€ / ha LF	203	185	160	183
4130	dar. Kartoffeln	€ / ha LF	95	88	107	97
4140	dar. Zuckerrüben	€ / ha LF	13	24	20	19
4173	dar. nachwachs. Rohstoffe / Energiepfl.	€ / ha LF	16	9	14	13
4200	dar. Tierproduktion	€ / ha LF	141	103	100	115
4220	dar. Rinder	€ / ha LF	54	32	28	38
4230	dar. Milch	€ / ha LF	74	49	50	57
4240	dar. Schweine	€ / ha LF	0	0	0	0
4260	dar. Geflügel, Eier	€ / ha LF	0	0	0	0
4300	dar. Obst, Weinbau	€ / ha LF	0	1	0	0
4360	dar. Nebenbetr., Handel, Dienstleist.	€ / ha LF	204	207	208	207
4378	dar. Mieten u. Pachten	€ / ha LF	17	18	20	18
4379	dar. zeitraumzugehörige Ust.	€ / ha LF	0	0	0	0
4368	dar. Lohnarbeit, Masch.miete	€ / ha LF	77	69	70	72
4400	Bestandsveränderungen	€ / ha LF	-16	-66	12	-23
4500	Sonst. betr. Erträge	€ / ha LF	499	543	526	523
4510	dar. Zulagen u. Zuschüsse	€ / ha LF	431	469	453	451
4660	dar. betriebsbezogene Zahlungen	€ / ha LF	408	432	429	423
4670	dar. EU-Direktzahlungen (bis WJ 14/15 Betriebsprämie)	€ / ha LF	269	268	261	266
4671	dav. Basisprämie - gültig ab WJ 15/16	€ / ha LF	182	180	174	179
4672	dav. Greening-Prämie - gültig ab WJ 15/16	€ / ha LF	86	87	85	86
4673	dav. Umverteilungsprämie - gültig ab WJ 15/16	€ / ha LF	2	2	2	2
4674	dav. Förderung für Junglandwirte - gültig ab WJ 15/16	€ / ha LF	0	0	0	0
4680	dar. Ausgleichszulage	€ / ha LF	14	14	13	14
4690	dar. für umweltger. Agrarprod.	€ / ha LF	55	61	62	59
4698	dar. sonstige Zuschüsse	€ / ha LF	0	0	1	1
4520	dar. aufwandsbezogene Zahlungen	€ / ha LF	23	37	22	27
4560	dar. Agrardieselerstattung	€ / ha LF	23	23	21	22
4550	dar. Investitionszuschüsse	€ / ha LF	0	12	0	4
4900	dar. zeitraumfremde Erträge	€ / ha LF	36	45	34	38
Aufwand						
5100	Materialaufwand	€ / ha LF	646	617	644	636
5110	dar. Pflanzenproduktion	€ / ha LF	354	349	335	346
5111	dar. Saat- u. Pflanzgut	€ / ha LF	89	98	102	96
5112	dar. Düngemittel	€ / ha LF	105	101	109	105
5113	dar. Pflanzenschutz	€ / ha LF	116	106	98	107
5210	dar. Tierproduktion	€ / ha LF	52	37	42	44
5211	dar. Tierzukauf	€ / ha LF	8	1	2	4
5280	dar. Futtermittelzukauf	€ / ha LF	30	23	27	26
5292	dar. Tierarzt	€ / ha LF	7	6	6	6
5293	dar. Besamung	€ / ha LF	1	1	1	1
5294	dar. sonst. bezogene Leist. Tierprod.	€ / ha LF	4	4	5	4
5330	dar. Nebenbetr., Handel, Dienstleist.	€ / ha LF	16	19	18	18
5350	dar. sonst. Materialaufwand	€ / ha LF	224	212	250	229
5352	dar. Heizmat., Strom	€ / ha LF	26	25	25	25
5354	dar. Wasser, Abwasser	€ / ha LF	3	3	2	3
5355	dar. Treib- u. Schmierstoffe	€ / ha LF	106	105	112	108
5357	dar. Lohnarbeit, Masch.miete	€ / ha LF	31	27	71	43

Juristische Personen
Identische Ackerbaubetriebe von 2017/18 bis 2019/20

Blatt 4 von 4

Kennzahl	Bezeichnung	Maßeinheit	2017/18	2018/19	2019/20	Dreijähriger Durchschnitt
0001	Betriebe	Anzahl	10	10	10	
Aufwand						
5500	Personalaufwand (ohne BUV)	€ / ha LF	345	340	360	348
5501	Personalaufwand (ohne BUV)	€ / eAK	30.083	31.882	35.141	32.369
5600	Betriebswirtschaftliche AfA	€ / ha LF	218	232	236	229
5636	dar. Wirtschaftsgeb. u. baul. Anl.	€ / ha LF	37	37	37	37
5642	dar. Maschinen u. Geräte	€ / ha LF	132	148	151	144
5641	dar. Betriebsvorrichtungen	€ / ha LF	19	16	17	17
5700	Sonst. betriebl. Aufwand	€ / ha LF	345	360	379	361
5710	dar. Unterhaltung	€ / ha LF	99	119	138	119
5715	dar. Gebäude u. baul. Anlagen	€ / ha LF	27	42	61	43
5720	dar. techn. Anl., Masch., Fuhrp.	€ / ha LF	72	77	77	76
5730	dar. Betriebsversicherung	€ / ha LF	44	45	46	45
5731	dar. betriebliche Unfallversicherung	€ / ha LF	7	7	7	7
5742	dar. Pachten	€ / ha LF	143	134	137	138
5765	Pachtpreis / ha Pachtfläche	€ / ha	187	179	185	184
5764	dar. zeitraumzugehörige Vorsteuer	€ / ha LF	0	0	0	0
5770	dar. zeitraumfremder Aufwand	€ / ha LF	3	3	3	3
Unternehmensergebnis						
6000	Betriebsergebnis	€ / ha LF	134	93	112	113
4000	Betriebliche Erträge	€ / ha LF	1.688	1.643	1.731	1.687
5000	Betriebliche Aufwendungen	€ / ha LF	1.554	1.550	1.619	1.574
7000	Finanzergebnis	€ / ha LF	-22	-26	25	-7
7230	dar. Zinsaufwand	€ / ha LF	22	21	22	22
7800	Steuern vom Einkommen u. Ertrag	€ / ha LF	22	13	30	22
7900	Sonstige Steuern	€ / ha LF	8	10	11	10
7910	Unternehmensertrag	€ / ha LF	1.705	1.659	1.782	1.716
7920	Unternehmensaufwand vor Steuern	€ / ha LF	1.601	1.602	1.656	1.620
Rentabilität						
9000	Gewinn/Jahresübersch. vor Steuern	€ / Betrieb	131.589	70.288	154.940	118.939
9000	Gewinn/Jahresübersch. vor Steuern	€ / ha LF	105	57	126	96
9004	Ordentliches Ergebnis	€ / Betrieb	106.283	43.709	78.097	76.030
9004	Ordentliches Ergebnis	€ / ha LF	85	35	64	61
9006	Gewinn + Personalaufwand (ohne BUV)	€ / AK	39.218	37.221	47.482	41.307
9007	Ordentliches Ergeb. + Personalaufw. (o. BUV)	€ / AK	37.462	35.202	41.362	38.009
9008	Ordentliches Ergeb. + Personalaufw. (o. BUV)	€ / ha LF	430	375	423	409
9071	Betriebseinkommen	€ / ha LF	600	535	588	574
9073	Relative Faktorentlohnung	%	95,0	87,2	91,8	91,3
9103	Ordentliche Rentabilitätsrate	%	5,0	2,1	3,6	3,6
9120	Gesamtkapitalrentabilität	%	2,3	1,2	1,8	1,8
9131	Eigenkapitalrentabilität (ohne Boden)	%	1,8	0,0	0,2	0,6
Liquidität / Stabilität						
9601	Liquidität 1. Grades	%	297	273	324	298
9221	Cashflow I	€ / ha LF	328	373	337	346
9223	Cashflow III (zur Neufinanzierung verfügbar)	€ / ha LF	166	209	175	183
9240	Kapitaldienst	€ / ha LF	185	185	184	184
9231	Langfristige Kapitaldienstgrenze	€ / ha LF	72	22	87	60
9232	Mittelfristige Kapitaldienstgrenze	€ / ha LF	109	60	125	98
9233	Kurzfristige Kapitaldienstgrenze	€ / ha LF	290	255	324	289
9241	Ausschöpf. d. langfr. Kapitaldienstgr.	%	257	834	210	434
9242	Ausschöpf. d. mittelfr. Kapitaldienstgr.	%	169	307	147	207
9243	Ausschöpf. d. kurzfr. Kapitaldienstgr.	%	64	73	57	64
9270	Eigenkapitalquote	%	70	69	71	70
9230	Eigenkapitalveränderung	€ / ha LF	55	35	75	55
9239	Bereinigte Eigenkapitalveränderung	€ / ha LF	50	1	65	39
9238	Bereinigte Eigenkapitalveränderung	€ / AK	4.316	90	6.371	3.592

Juristische Personen
Identische Futterbaubetriebe von 2017/18 bis 2019/20

Blatt 1 von 4

Kennzahl	Bezeichnung	Maßeinheit	2017/18	2018/19	2019/20	Dreijähriger Durchschnitt
0001	Betriebe	Anzahl	70	70	70	
Faktorausstattung						
1006	Wirtschaftliche Betriebsgröße	€ / ha LF	2.556	2.536	2.523	2.538
1030	Landw. genutzte Fläche (LF)	ha / Betrieb	1.365,2	1.367,3	1.361,7	1.364,7
1033	dar. zugepachtete LF (Netto)	ha / Betrieb	1.033,9	1.024,1	1.010,7	1.022,9
1150	Ackerfläche	% LF	73,4	73,4	73,4	73,4
1160	Dauergrünland	% LF	26,1	26,3	26,4	26,3
1056	Ertragsmesszahl	EMZ / a	34	34	34	34
1110	Arbeitskräfte insgesamt	AK / Betrieb	38,56	38,24	38,20	38,33
1114	AK-Besatz	AK / 100 ha LF	2,82	2,80	2,81	2,81
Produktionsstruktur						
1151	Ackerfläche (Anfang des Jahres)	ha AF / Betrieb	1.013,3	999,2	999,8	1.004,1
1210	dar. Getreide (ohne Körnermais)	% AF	45,0	46,9	46,2	46,0
1230	dar. Ölfrüchte, Hülsenfr., Faserpflanzen	% AF	19,0	17,5	14,6	17,0
1237	dar. Winterraps	% AF	16,6	15,9	13,3	15,3
1240	dar. Kartoffeln	% AF	0,4	0,4	0,3	0,4
1250	dar. Zuckerrüben	% AF	0,9	1,0	1,0	0,9
1271	dar. Silomais	% AF	17,4	18,6	20,5	18,9
1275	dar. sonst. Ackerfutter	% AF	8,9	9,6	11,3	9,9
1284	dar. nachwachs. Rohstoffe / Energiepflanzen	% AF	0,5	0,4	0,3	0,4
1300	Viehbesatz	VE / 100 ha LF	84,6	84,0	83,1	83,9
1330	dar. Rinder	VE / 100 ha LF	84,0	83,7	82,8	83,5
1335	dar. Milchkühe	VE / 100 ha LF	51,6	51,3	51,5	51,5
1336	dar. Mutter- und Ammenkühe	VE / 100 ha LF	2,2	2,2	2,0	2,1
1339	dar. Jung- und Mastvieh	VE / 100 ha LF	21,4	20,8	19,7	20,6
1350	dar. Schweine	VE / 100 ha LF	0,3	0,0	0,2	0,2
1351	dar. Mastschweine und Läufer	VE / 100 ha LF	0,3	0,0	0,2	0,2
1352	dar. Zuchtsauen	VE / 100 ha LF	0,0	0,0	0,0	0,0
1340	dar. Schafe	VE / 100 ha LF	0,2	0,2	0,2	0,2
1320	dar. Pferde	VE / 100 ha LF	0,0	0,0	0,0	0,0
1391	Rauhfuttermittelverzehr	GV / Betrieb	1.150,8	1.147,8	1.129,1	1.142,5
Erträge, Leistungen, Preise						
1411	Getreide (ohne Körnermais)	dt / ha	65	58	64	62
1420	dar. Weizen	dt / ha	71	62	70	67
1426	dar. Wintergerste	dt / ha	68	60	69	66
1427	dar. Sommergerste	dt / ha	51	56	48	52
1433	dar. Roggen	dt / ha	53	47	55	52
1434	dar. Triticale	dt / ha	60	52	55	55
1465	Raps	dt / ha	33	33	33	33
1472	Kartoffeln	dt / ha	390	301	290	327
1473	Zuckerrüben	dt / ha	868	507	649	675
1631	Milchleistung (4 % Fett)	kg / Kuh	9.387	9.390	9.545	9.440
1632	Milchleistung (nat. Fettgehalt)	kg / Kuh	9.585	9.680	9.709	9.658
1612	Lebend geborene Ferkel	Ferkel / Sau				
1511	Getreideerlös insges.(netto; o. Körnermais)	€ / dt	15,66	17,87	17,25	16,93
1520	Weizenerlös (netto)	€ / dt	15,86	17,75	17,26	16,96
1526	Wintergersterlös (netto)	€ / dt	13,75	16,17	15,69	15,20
1527	Sommergersterlös (netto)	€ / dt	17,80	20,75	20,26	19,60
1533	Roggenerlös (netto)	€ / dt	14,28	16,49	14,91	15,23
1534	Triticaleerlös (netto)	€ / dt	14,57	16,25	15,40	15,41
1565	Rapselerlös (netto)	€ / dt	38,35	37,04	37,91	37,77
1572	Kartoffelerlös (netto)	€ / dt	17,95	23,73	27,32	23,00
1573	Zuckerrübenelerlös (netto)	€ / dt	2,53	2,14	2,38	2,35
1731	Milcherlös (netto bei 4 % Fett)	€ / dt	37,06	35,04	34,33	35,48
1732	Milcherlös (netto bei nat. Fettgehalt)	€ / dt	36,29	33,99	33,74	34,67

Juristische Personen
Identische Futterbaubetriebe von 2017/18 bis 2019/20

Blatt 2 von 4

Kennzahl	Bezeichnung	Maßeinheit	2017/18	2018/19	2019/20	Dreijähriger Durchschnitt
0001	Betriebe	Anzahl	70	70	70	
Bilanz						
2000	Summe Aktiva (Bilanzvermögen)	€ / Betrieb	9.442.344	9.683.471	9.841.846	9.655.887
2000	Summe Aktiva (Bilanzvermögen)	€ / ha LF	6.916	7.082	7.228	7.075
2100	Sachanlagen gesamt	€ / ha LF	4.563	4.805	5.048	4.805
2111	dar. Boden	€ / ha LF	1.433	1.520	1.611	1.521
2115	dar. Gebäude, baul. Anlagen	€ / ha LF	1.494	1.513	1.602	1.536
2120	dar. techn. Anlagen u. Maschinen	€ / ha LF	1.369	1.402	1.444	1.405
2130	dar. andere Anlagen insges.	€ / ha LF	155	163	169	162
2160	dar. Anlagen im Bau, Anzahlungen	€ / ha LF	104	198	215	172
2200	Finanzanlagen	€ / ha LF	153	108	109	123
2211	dar. Anteile an verbund. Untern.	€ / ha LF	64	20	24	36
2213	dar. Beteiligungen	€ / ha LF	31	30	28	30
2300	Tiervermögen	€ / ha LF	589	578	560	576
2320	dar. Rinder	€ / ha LF	587	577	559	574
2330	dar. Schweine	€ / ha LF	1	1	0	1
2400	Umlaufvermögen (ohne Tiere)	€ / ha LF	1.589	1.569	1.489	1.549
2410	dav. Vorräte	€ / ha LF	623	581	614	606
2412	dar. Feldinventar	€ / ha LF	182	180	180	180
2420	dav. Finanzumlaufvermögen	€ / ha LF	966	988	875	943
2431	dar. Forderungen aus Liefer. u. Leist.	€ / ha LF	201	203	199	201
2450	dar. Bank, Kasse	€ / ha LF	564	545	424	511
9041	Eigenkapital (+ 50% Sonderposten)	€ / ha LF	4.067	4.054	4.010	4.044
3600	dar. Geschäftsguth., gez. Kapital	€ / ha LF	172	145	144	153
3140	Sonderposten gesamt	€ / ha LF	375	376	408	386
3400	Rückstellungen	€ / ha LF	176	141	124	147
3500	Verbindlichkeiten	€ / ha LF	2.437	2.640	2.827	2.635
3510	dar. geg. Kreditinstituten	€ / ha LF	1.955	2.149	2.322	2.142
3521	dar. aus Lieferungen u. Leistungen	€ / ha LF	180	186	215	194
9280	Anlagenintensität	%	60	61	63	61
9281	Veralterungsgrad abnutzbares Anlagenverm.	%	42	42	42	42
9292	Fremdkapitaldeckung II	%	136	127	118	127
Investitionen, Finanzierung						
8300	Bruttoinvestitionen	€ / ha LF	587	601	703	630
8231	Zugang Boden	€ / ha LF	76	78	84	79
8232	Zugang Wirtschaftsgeb.u.baul. Anl.	€ / ha LF	23	77	64	54
8251	Zugang Anlagen im Bau, Anzahlung	€ / ha LF	204	267	245	239
8241	Zugang techn. Anlagen u. Masch.	€ / ha LF	187	219	223	209
2800	Veränderung Tiervermögen	€ / ha LF	0	-10	-17	-9
8400	Nettoinvestitionen	€ / ha LF	149	152	240	180
8401	Nettoinvestitionen	€ / AK	5.290	5.429	8.543	6.420
8404	Veränderung Sachanlageverm. (o. Boden)	%	1	5	4	3
9314	Nettoverbindlichkeiten	€ / ha LF	1.471	1.653	1.953	1.692
9315	Veränd. Nettoverbindlichkeiten	€ / ha LF	-61	183	293	138
9317	Tilg. lang- u. mittelfr. Verbindlk. geg. Kreditinst.	€ / ha LF	202	248	266	238
9318	Tilg. von Verbindlichkeiten gesamt	€ / ha LF	306	340	420	355
2920	Veränd. Finanzumlaufvermögen	€ / ha LF	114	24	-117	7
3822	Veränderung Sonder-AFA	€ / ha LF	0	0	-1	-1

Juristische Personen
Identische Futterbaubetriebe von 2017/18 bis 2019/20

Blatt 3 von 4

Kennzahl	Bezeichnung	Maßeinheit	2017/18	2018/19	2019/20	Dreijähriger Durchschnitt
0001	Betriebe	Anzahl	70	70	70	
Ertrag						
4010	Umsatzerlöse	€ / ha LF	2.978	2.868	2.824	2.890
4100	dar. landwirtschaftl. Pflanzenprod.	€ / ha LF	477	472	446	465
4112	dar. Getreide (ohne Körnermais)	€ / ha LF	241	252	241	245
4120	dar. Ölf., Hülsenfr., Faserpfl.	€ / ha LF	153	143	128	142
4130	dar. Kartoffeln	€ / ha LF	18	18	17	18
4140	dar. Zuckerrüben	€ / ha LF	11	9	10	10
4173	dar. nachwachs. Rohstoffe / Energiepfl.	€ / ha LF	3	3	3	3
4200	dar. Tierproduktion	€ / ha LF	1.981	1.874	1.868	1.907
4220	dar. Rinder	€ / ha LF	231	224	216	224
4230	dar. Milch	€ / ha LF	1.736	1.635	1.639	1.670
4240	dar. Schweine	€ / ha LF	5	5	5	5
4260	dar. Geflügel, Eier	€ / ha LF	0	0	0	0
4300	dar. Obst, Weinbau	€ / ha LF	0	0	0	0
4360	dar. Nebenbetr., Handel, Dienstleist.	€ / ha LF	519	521	510	517
4378	dar. Mieten u. Pachten	€ / ha LF	32	32	34	33
4379	dar. zeitraumzugehörige Ust.	€ / ha LF	0	1	0	0
4368	dar. Lohnarbeit, Masch.miete	€ / ha LF	35	31	31	33
4400	Bestandsveränderungen	€ / ha LF	-10	-60	9	-20
4500	Sonst. betr. Erträge	€ / ha LF	642	653	681	659
4510	dar. Zulagen u. Zuschüsse	€ / ha LF	478	494	515	496
4660	dar. betriebsbezogene Zahlungen	€ / ha LF	395	415	400	403
4670	dar. EU-Direktzahlungen (bis WJ 14/15 Betriebsprämie)	€ / ha LF	267	266	262	265
4671	dav. Basisprämie - gültig ab WJ 15/16	€ / ha LF	181	180	175	179
4672	dav. Greening-Prämie - gültig ab WJ 15/16	€ / ha LF	85	85	85	85
4673	dav. Umverteilungsprämie - gültig ab WJ 15/16	€ / ha LF	2	1	1	1
4674	dav. Förderung für Junglandwirte - gültig ab WJ 15/16	€ / ha LF	0	0	0	0
4680	dar. Ausgleichszulage	€ / ha LF	28	32	31	30
4690	dar. für umweltger. Agrarprod.	€ / ha LF	58	53	52	54
4698	dar. sonstige Zuschüsse	€ / ha LF	2	2	1	2
4520	dar. aufwandsbezogene Zahlungen	€ / ha LF	61	68	110	80
4560	dar. Agrardieselerstattung	€ / ha LF	33	33	32	33
4550	dar. Investitionszuschüsse	€ / ha LF	22	29	68	40
4900	dar. zeitraumfremde Erträge	€ / ha LF	75	57	63	65
Aufwand						
5100	Materialaufwand	€ / ha LF	1.468	1.510	1.553	1.510
5110	dar. Pflanzenproduktion	€ / ha LF	318	309	310	313
5111	dar. Saat- u. Pflanzgut	€ / ha LF	80	83	85	83
5112	dar. Düngemittel	€ / ha LF	97	91	95	94
5113	dar. Pflanzenschutz	€ / ha LF	78	73	71	74
5210	dar. Tierproduktion	€ / ha LF	665	716	757	713
5211	dar. Tierzukauf	€ / ha LF	44	41	34	40
5280	dar. Futtermittelzukauf	€ / ha LF	413	459	497	456
5292	dar. Tierarzt	€ / ha LF	73	74	75	74
5293	dar. Besamung	€ / ha LF	28	33	34	32
5294	dar. sonst. bezogene Leist. Tierprod.	€ / ha LF	59	65	71	65
5330	dar. Nebenbetr., Handel, Dienstleist.	€ / ha LF	96	102	98	99
5350	dar. sonst. Materialaufwand	€ / ha LF	392	387	391	390
5352	dar. Heizmat., Strom	€ / ha LF	97	93	91	94
5354	dar. Wasser, Abwasser	€ / ha LF	11	12	13	12
5355	dar. Treib- u. Schmierstoffe	€ / ha LF	164	165	173	168
5357	dar. Lohnarbeit, Masch.miete	€ / ha LF	50	44	45	46

Juristische Personen
Identische Futterbaubetriebe von 2017/18 bis 2019/20

Blatt 4 von 4

Kennzahl	Bezeichnung	Maßeinheit	2017/18	2018/19	2019/20	Dreijähriger Durchschnitt
0001	Betriebe	Anzahl	70	70	70	
Aufwand						
5500	Personalaufwand (ohne BUV)	€ / ha LF	847	853	874	858
5501	Personalaufwand (ohne BUV)	€ / eAK	29.970	30.497	31.146	30.538
5600	Betriebswirtschaftliche AfA	€ / ha LF	383	402	415	400
5636	dar. Wirtschaftsgeb. u. baul. Anl.	€ / ha LF	115	118	122	118
5642	dar. Maschinen u. Geräte	€ / ha LF	147	156	164	156
5641	dar. Betriebsvorrichtungen	€ / ha LF	75	79	80	78
5700	Sonst. betriebl. Aufwand	€ / ha LF	597	640	674	637
5710	dar. Unterhaltung	€ / ha LF	256	267	266	263
5715	dar. Gebäude u. baul. Anlagen	€ / ha LF	75	73	81	76
5720	dar. techn. Anl., Masch., Fuhrp.	€ / ha LF	181	192	185	186
5730	dar. Betriebsversicherung	€ / ha LF	74	75	78	76
5731	dar. betriebliche Unfallversicherung	€ / ha LF	13	14	15	14
5742	dar. Pachten	€ / ha LF	120	122	124	122
5765	Pachtpreis / ha Pachtfläche	€ / ha	153	157	161	157
5764	dar. zeitraumzugehörige Vorsteuer	€ / ha LF	0	0	0	0
5770	dar. zeitraumfremder Aufwand	€ / ha LF	17	33	24	25
Unternehmensergebnis						
6000	Betriebsergebnis	€ / ha LF	323	63	4	130
4000	Betriebliche Erträge	€ / ha LF	3.614	3.465	3.520	3.533
5000	Betriebliche Aufwendungen	€ / ha LF	3.292	3.402	3.516	3.403
7000	Finanzergebnis	€ / ha LF	-63	-43	-43	-50
7230	dar. Zinsaufwand	€ / ha LF	58	57	58	58
7800	Steuern vom Einkommen u. Ertrag	€ / ha LF	61	17	15	31
7900	Sonstige Steuern	€ / ha LF	5	8	9	8
7910	Unternehmensertrag	€ / ha LF	3.632	3.488	3.539	3.553
7920	Unternehmensaufwand vor Steuern	€ / ha LF	3.377	3.477	3.588	3.481
Rentabilität						
9000	Gewinn/Jahresübersch. vor Steuern	€ / Betrieb	347.478	15.391	-66.801	98.689
9000	Gewinn/Jahresübersch. vor Steuern	€ / ha LF	255	11	-49	72
9004	Ordentliches Ergebnis	€ / Betrieb	284.822	-41.759	-107.096	45.323
9004	Ordentliches Ergebnis	€ / ha LF	209	-31	-79	33
9006	Gewinn + Personalaufwand (ohne BUV)	€ / AK	38.980	30.900	29.397	33.093
9007	Ordentliches Ergeb. + Personalaufw. (o. BUV)	€ / AK	37.356	29.405	28.342	31.701
9008	Ordentliches Ergeb. + Personalaufw. (o. BUV)	€ / ha LF	1.055	822	795	891
9071	Betriebseinkommen	€ / ha LF	1.260	1.029	1.006	1.098
9073	Relative Faktorentlohnung	%	106,6	86,5	82,9	92,0
9103	Ordentliche Rentabilitätsrate	%	5,8	-0,9	-2,2	0,9
9120	Gesamtkapitalrentabilität	%	3,9	0,4	-0,3	1,3
9131	Eigenkapitalrentabilität (ohne Boden)	%	6,5	0,0	0,0	2,2
Liquidität / Stabilität						
9601	Liquidität 1. Grades	%	95	79	59	78
9221	Cashflow I	€ / ha LF	595	482	398	492
9223	Cashflow III (zur Neufinanzierung verfügbar)	€ / ha LF	290	143	-22	137
9240	Kapitaldienst	€ / ha LF	364	397	477	413
9231	Langfristige Kapitaldienstgrenze	€ / ha LF	194	20	-32	60
9232	Mittelfristige Kapitaldienstgrenze	€ / ha LF	313	143	94	183
9233	Kurzfristige Kapitaldienstgrenze	€ / ha LF	575	425	383	461
9241	Ausschöpf. d. langfr. Kapitaldienstgr.	%	188	1.990	<Null	234
9242	Ausschöpf. d. mittelfr. Kapitaldienstgr.	%	116	278	509	301
9243	Ausschöpf. d. kurzfr. Kapitaldienstgr.	%	63	93	125	94
9270	Eigenkapitalquote	%	59	57	55	57
9230	Eigenkapitalveränderung	€ / ha LF	162	-9	-54	33
9239	Bereinigte Eigenkapitalveränderung	€ / ha LF	135	-37	-90	3
9238	Bereinigte Eigenkapitalveränderung	€ / AK	4.795	-1.332	-3.201	87

Juristische Personen
Identische Verbundbetriebe von 2017/18 bis 2019/20

Blatt 1 von 4

Kennzahl	Bezeichnung	Maßeinheit	2017/18	2018/19	2019/20	Dreijähriger Durchschnitt
0001	Betriebe	Anzahl	48	48	48	
Faktorausstattung						
1006	Wirtschaftliche Betriebsgröße	€ / ha LF	2.194	2.221	2.131	2.182
1030	Landw. genutzte Fläche (LF)	ha / Betrieb	1.730,4	1.728,7	1.728,5	1.729,2
1033	dar. zugepachtete LF (Netto)	ha / Betrieb	1.281,3	1.266,0	1.252,7	1.266,7
1150	Ackerfläche	% LF	87,0	86,8	86,4	86,7
1160	Dauergrünland	% LF	12,9	12,9	13,0	13,0
1056	Ertragsmesszahl	EMZ / a	45	45	45	45
1110	Arbeitskräfte insgesamt	AK / Betrieb	37,32	37,11	36,77	37,07
1114	AK-Besatz	AK / 100 ha LF	2,16	2,15	2,13	2,15
Produktionsstruktur						
1151	Ackerfläche (Anfang des Jahres)	ha AF / Betrieb	1.507,1	1.499,5	1.494,6	1.500,4
1210	dar. Getreide (ohne Körnermais)	% AF	52,3	51,8	52,4	52,2
1230	dar. Ölrüchte, Hülsenfr., Faserpflanzen	% AF	20,1	19,9	16,4	18,8
1237	dar. Winterraps	% AF	17,7	18,0	14,8	16,8
1240	dar. Kartoffeln	% AF	1,3	1,3	1,3	1,3
1250	dar. Zuckerrüben	% AF	2,6	2,7	2,6	2,6
1271	dar. Silomais	% AF	11,2	12,0	13,7	12,3
1275	dar. sonst. Ackerfutter	% AF	2,7	3,5	5,0	3,7
1284	dar. nachwachs. Rohstoffe / Energiepflanzen	% AF	1,1	1,1	1,2	1,2
1300	Viehbesatz	VE / 100 ha LF	59,8	58,6	56,8	58,4
1330	dar. Rinder	VE / 100 ha LF	43,0	42,3	41,7	42,3
1335	dar. Milchkühe	VE / 100 ha LF	26,2	26,3	26,0	26,2
1336	dar. Mutter- und Ammenkühe	VE / 100 ha LF	1,0	1,1	1,2	1,1
1339	dar. Jung- und Mastvieh	VE / 100 ha LF	11,0	10,2	9,8	10,3
1350	dar. Schweine	VE / 100 ha LF	16,5	16,2	14,9	15,9
1351	dar. Mastschweine und Läufer	VE / 100 ha LF	12,2	12,0	11,1	11,8
1352	dar. Zuchtsauen	VE / 100 ha LF	1,3	1,2	1,2	1,2
1340	dar. Schafe	VE / 100 ha LF	0,1	0,1	0,1	0,1
1320	dar. Pferde	VE / 100 ha LF	0,0	0,0	0,0	0,0
1391	Rauhfuttermittelverzehr	GV / Betrieb	747,5	733,2	723,9	734,9
Erträge, Leistungen, Preise						
1411	Getreide (ohne Körnermais)	dt / ha	74	66	72	71
1420	dar. Weizen	dt / ha	76	68	75	73
1426	dar. Wintergerste	dt / ha	78	69	77	75
1427	dar. Sommergerste	dt / ha	56	54	52	54
1433	dar. Roggen	dt / ha	62	55	63	60
1434	dar. Triticale	dt / ha	61	59	63	61
1465	Raps	dt / ha	35	32	32	33
1472	Kartoffeln	dt / ha	502	290	319	370
1473	Zuckerrüben	dt / ha	868	687	735	763
1631	Milchleistung (4 % Fett)	kg / Kuh	9.392	9.360	9.545	9.432
1632	Milchleistung (nat. Fettgehalt)	kg / Kuh	9.398	9.406	9.502	9.435
1612	Lebend geborene Ferkel	Ferkel / Sau	30	31	32	31
1511	Getreideerlös insges. (netto; o. Körnermais)	€ / dt	15,17	17,22	17,10	16,50
1520	Weizenerlös (netto)	€ / dt	15,54	17,50	17,51	16,85
1526	Wintergersterlös (netto)	€ / dt	13,21	15,39	15,02	14,54
1527	Sommergersterlös (netto)	€ / dt	17,22	19,20	18,91	18,44
1533	Roggenerlös (netto)	€ / dt	16,00	19,38	18,65	18,01
1534	Triticaleerlös (netto)	€ / dt	13,78	13,08	15,20	14,02
1565	Rapselerlös (netto)	€ / dt	38,65	37,84	39,23	38,57
1572	Kartoffelerlös (netto)	€ / dt	13,49	17,59	22,97	18,02
1573	Zuckerrübenelerlös (netto)	€ / dt	2,46	2,48	2,40	2,45
1731	Milcherlös (netto bei 4 % Fett)	€ / dt	36,91	34,53	33,48	34,97
1732	Milcherlös (netto bei nat. Fettgehalt)	€ / dt	36,89	34,36	33,63	34,96

Juristische Personen
Identische Verbundbetriebe von 2017/18 bis 2019/20

Blatt 2 von 4

Kennzahl	Bezeichnung	Maßeinheit	2017/18	2018/19	2019/20	Dreijähriger Durchschnitt
0001	Betriebe	Anzahl	48	48	48	
Bilanz						
2000	Summe Aktiva (Bilanzvermögen)	€ / Betrieb	11.030.436	10.984.327	11.189.270	11.068.011
2000	Summe Aktiva (Bilanzvermögen)	€ / ha LF	6.375	6.354	6.473	6.401
2100	Sachanlagen gesamt	€ / ha LF	4.014	4.140	4.281	4.145
2111	dar. Boden	€ / ha LF	1.858	1.946	2.063	1.956
2115	dar. Gebäude, baul. Anlagen	€ / ha LF	948	969	945	954
2120	dar. techn. Anlagen u. Maschinen	€ / ha LF	1.035	1.025	998	1.019
2130	dar. andere Anlagen insges.	€ / ha LF	105	117	119	114
2160	dar. Anlagen im Bau, Anzahlungen	€ / ha LF	63	77	151	97
2200	Finanzanlagen	€ / ha LF	280	261	258	267
2211	dar. Anteile an verbund. Untern.	€ / ha LF	69	65	71	68
2213	dar. Beteiligungen	€ / ha LF	83	82	80	81
2300	Tiervermögen	€ / ha LF	338	327	319	328
2320	dar. Rinder	€ / ha LF	294	286	280	287
2330	dar. Schweine	€ / ha LF	43	40	38	41
2400	Umlaufvermögen (ohne Tiere)	€ / ha LF	1.727	1.610	1.598	1.645
2410	dav. Vorräte	€ / ha LF	625	591	619	612
2412	dar. Feldinventar	€ / ha LF	265	263	260	262
2420	dav. Finanzumlaufvermögen	€ / ha LF	1.103	1.018	979	1.033
2431	dar. Forderungen aus Liefer. u. Leist.	€ / ha LF	184	178	163	175
2450	dar. Bank, Kasse	€ / ha LF	676	562	537	592
9041	Eigenkapital (+ 50% Sonderposten)	€ / ha LF	4.287	4.288	4.321	4.298
3600	dar. Geschäftsguth., gez. Kapital	€ / ha LF	179	180	182	180
3140	Sonderposten gesamt	€ / ha LF	201	190	192	194
3400	Rückstellungen	€ / ha LF	173	150	142	155
3500	Verbindlichkeiten	€ / ha LF	1.782	1.784	1.871	1.813
3510	dar. geg. Kreditinstituten	€ / ha LF	1.360	1.399	1.478	1.412
3521	dar. aus Lieferungen u. Leistungen	€ / ha LF	135	136	135	135
9280	Anlagenintensität	%	54	56	56	55
9281	Veralterungsgrad abnutzbares Anlagenverm.	%	33	33	32	33
9292	Fremdkapitaldeckung II	%	168	163	154	161
Investitionen, Finanzierung						
8300	Bruttoinvestitionen	€ / ha LF	494	442	529	488
8231	Zugang Boden	€ / ha LF	62	71	82	72
8232	Zugang Wirtschaftsgeb.u.baul. Anl.	€ / ha LF	11	26	20	19
8251	Zugang Anlagen im Bau, Anzahlung	€ / ha LF	199	150	199	183
8241	Zugang techn. Anlagen u. Masch.	€ / ha LF	187	187	163	179
2800	Veränderung Tiervermögen	€ / ha LF	-2	-11	-8	-7
8400	Nettoinvestitionen	€ / ha LF	153	62	157	124
8401	Nettoinvestitionen	€ / AK	7.111	2.899	7.389	5.800
8404	Veränderung Sachanlageverm. (o. Boden)	%	3	2	1	2
9314	Nettoverbindlichkeiten	€ / ha LF	680	766	892	779
9315	Veränd. Nettoverbindlichkeiten	€ / ha LF	8	86	127	74
9317	Tilg. lang- u. mittelfr. Verbindlk. geg. Kreditinst.	€ / ha LF	166	193	164	174
9318	Tilg. von Verbindlichkeiten gesamt	€ / ha LF	207	235	226	223
2920	Veränd. Finanzumlaufvermögen	€ / ha LF	82	-75	-34	-9
3822	Veränderung Sonder-AfA	€ / ha LF	0	0	0	0

Juristische Personen
Identische Verbundbetriebe von 2017/18 bis 2019/20

Blatt 3 von 4

Kennzahl	Bezeichnung	Maßeinheit	2017/18	2018/19	2019/20	Dreijähriger Durchschnitt
0001	Betriebe	Anzahl	48	48	48	
Gewinn- und Verlustrechnung						
Ertrag						
4010	Umsatzerlöse	€ / ha LF	2.585	2.457	2.460	2.501
4100	dar. landwirtschaftl. Pflanzenprod.	€ / ha LF	870	826	815	837
4112	dar. Getreide (ohne Körnermais)	€ / ha LF	442	427	442	437
4120	dar. Ölf., Hülsenfr., Faserpfl.	€ / ha LF	209	192	179	193
4130	dar. Kartoffeln	€ / ha LF	69	70	68	69
4140	dar. Zuckerrüben	€ / ha LF	46	42	37	42
4173	dar. nachwachs. Rohstoffe / Energiepfl.	€ / ha LF	10	14	14	12
4200	dar. Tierproduktion	€ / ha LF	1.240	1.157	1.171	1.189
4220	dar. Rinder	€ / ha LF	124	115	113	117
4230	dar. Milch	€ / ha LF	889	836	818	847
4240	dar. Schweine	€ / ha LF	217	191	229	212
4260	dar. Geflügel, Eier	€ / ha LF	2	3	3	3
4300	dar. Obst, Weinbau	€ / ha LF	2	1	1	1
4360	dar. Nebenbetr., Handel, Dienstleist.	€ / ha LF	473	473	473	473
4378	dar. Mieten u. Pachten	€ / ha LF	42	44	47	44
4379	dar. zeitraumzugehörige Ust.	€ / ha LF	0	0	0	0
4368	dar. Lohnarbeit, Masch.miete	€ / ha LF	62	57	53	58
4400	Bestandsveränderungen	€ / ha LF	-20	-52	17	-19
4500	Sonst. betr. Erträge	€ / ha LF	524	520	543	529
4510	dar. Zulagen u. Zuschüsse	€ / ha LF	385	384	376	382
4660	dar. betriebsbezogene Zahlungen	€ / ha LF	328	339	315	327
4670	dar. EU-Direktzahlungen (bis WJ 14/15 Betriebsprämie)	€ / ha LF	272	266	261	267
4671	dav. Basisprämie - gültig ab WJ 15/16	€ / ha LF	184	179	175	179
4672	dav. Greening-Prämie - gültig ab WJ 15/16	€ / ha LF	87	86	85	86
4673	dav. Umverteilungsprämie - gültig ab WJ 15/16	€ / ha LF	1	1	1	1
4674	dav. Förderung für Junglandwirte - gültig ab WJ 15/16	€ / ha LF	0	0	0	0
4680	dar. Ausgleichszulage	€ / ha LF	10	10	10	10
4690	dar. für umweltger. Agrarprod.	€ / ha LF	17	18	20	19
4698	dar. sonstige Zuschüsse	€ / ha LF	1	1	1	1
4520	dar. aufwandsbezogene Zahlungen	€ / ha LF	47	44	57	49
4560	dar. Agrardieselerstattung	€ / ha LF	30	29	29	29
4550	dar. Investitionszuschüsse	€ / ha LF	11	11	24	15
4900	dar. zeitraumfremde Erträge	€ / ha LF	64	64	90	73
Aufwand						
5100	Materialaufwand	€ / ha LF	1.291	1.272	1.308	1.291
5110	dar. Pflanzenproduktion	€ / ha LF	411	392	401	401
5111	dar. Saat- u. Pflanzgut	€ / ha LF	93	95	98	95
5112	dar. Düngemittel	€ / ha LF	123	112	122	119
5113	dar. Pflanzenschutz	€ / ha LF	120	113	108	113
5210	dar. Tierproduktion	€ / ha LF	443	448	467	452
5211	dar. Tierzukauf	€ / ha LF	71	57	66	65
5280	dar. Futtermittelzukauf	€ / ha LF	255	269	278	268
5292	dar. Tierarzt	€ / ha LF	50	50	49	49
5293	dar. Besamung	€ / ha LF	18	20	20	19
5294	dar. sonst. bezogene Leist. Tierprod.	€ / ha LF	24	26	29	27
5330	dar. Nebenbetr., Handel, Dienstleist.	€ / ha LF	95	95	100	97
5350	dar. sonst. Materialaufwand	€ / ha LF	346	342	344	344
5352	dar. Heizmat., Strom	€ / ha LF	79	74	73	75
5354	dar. Wasser, Abwasser	€ / ha LF	9	9	10	9
5355	dar. Treib- u. Schmierstoffe	€ / ha LF	146	146	148	147
5357	dar. Lohnarbeit, Masch.miete	€ / ha LF	49	47	44	47

Juristische Personen
Identische Verbundbetriebe von 2017/18 bis 2019/20

Blatt 4 von 4

Kennzahl	Bezeichnung	Maßeinheit	2017/18	2018/19	2019/20	Dreijähriger Durchschnitt
0001	Betriebe	Anzahl	48	48	48	
Aufwand						
5500	Personalaufwand (ohne BUV)	€ / ha LF	667	668	683	673
5501	Personalaufwand (ohne BUV)	€ / eAK	30.918	31.136	32.129	31.394
5600	Betriebswirtschaftliche AfA	€ / ha LF	301	315	318	312
5636	dar. Wirtschaftsgeb. u. baul. Anl.	€ / ha LF	79	83	82	81
5642	dar. Maschinen u. Geräte	€ / ha LF	143	146	149	146
5641	dar. Betriebsvorrichtungen	€ / ha LF	48	51	52	50
5700	Sonst. betriebl. Aufwand	€ / ha LF	594	586	615	598
5710	dar. Unterhaltung	€ / ha LF	236	225	232	231
5715	dar. Gebäude u. baul. Anlagen	€ / ha LF	76	64	74	71
5720	dar. techn. Anl., Masch., Fuhrp.	€ / ha LF	159	161	158	159
5730	dar. Betriebsversicherung	€ / ha LF	65	67	71	67
5731	dar. betriebliche Unfallversicherung	€ / ha LF	10	10	11	11
5742	dar. Pachten	€ / ha LF	170	175	174	173
5765	Pachtpreis / ha Pachtfläche	€ / ha	220	227	225	224
5764	dar. zeitraumzugehörige Vorsteuer	€ / ha LF	0	0	0	0
5770	dar. zeitraumfremder Aufwand	€ / ha LF	21	25	31	25
Unternehmensergebnis						
6000	Betriebsergebnis	€ / ha LF	239	85	100	141
4000	Betriebliche Erträge	€ / ha LF	3.092	2.929	3.024	3.015
5000	Betriebliche Aufwendungen	€ / ha LF	2.854	2.844	2.924	2.874
7000	Finanzergebnis	€ / ha LF	-49	-38	-37	-41
7230	dar. Zinsaufwand	€ / ha LF	39	37	35	37
7800	Steuern vom Einkommen u. Ertrag	€ / ha LF	40	21	15	25
7900	Sonstige Steuern	€ / ha LF	8	8	10	8
7910	Unternehmensertrag	€ / ha LF	3.114	2.951	3.053	3.039
7920	Unternehmensaufwand vor Steuern	€ / ha LF	2.932	2.912	2.999	2.947
Rentabilität						
9000	Gewinn/Jahresübersch. vor Steuern	€ / Betrieb	315.108	68.148	92.694	158.650
9000	Gewinn/Jahresübersch. vor Steuern	€ / ha LF	182	39	54	92
9004	Ordentliches Ergebnis	€ / Betrieb	277.443	11.975	20.477	103.298
9004	Ordentliches Ergebnis	€ / ha LF	160	7	12	60
9006	Gewinn + Personalaufwand (ohne BUV)	€ / AK	39.360	32.972	34.650	35.661
9007	Ordentliches Ergeb. + Personalaufw. (o. BUV)	€ / AK	38.351	31.458	32.686	34.165
9008	Ordentliches Ergeb. + Personalaufw. (o. BUV)	€ / ha LF	827	675	695	733
9071	Betriebseinkommen	€ / ha LF	1.056	905	922	961
9073	Relative Faktorentlohnung	%	101,5	86,7	87,4	91,8
9103	Ordentliche Rentabilitätsrate	%	5,2	0,2	0,4	1,9
9120	Gesamtkapitalrentabilität	%	3,1	0,7	0,7	1,5
9131	Eigenkapitalrentabilität (ohne Boden)	%	4,2	0,0	0,0	1,4
Liquidität / Stabilität						
9601	Liquidität 1. Grades	%	199	160	140	167
9221	Cashflow I	€ / ha LF	479	394	375	416
9223	Cashflow III (zur Neufinanzierung verfügbar)	€ / ha LF	273	160	150	194
9240	Kapitaldienst	€ / ha LF	245	271	261	259
9231	Langfristige Kapitaldienstgrenze	€ / ha LF	137	15	12	55
9232	Mittelfristige Kapitaldienstgrenze	€ / ha LF	220	102	98	140
9233	Kurzfristige Kapitaldienstgrenze	€ / ha LF	438	330	330	366
9241	Ausschöpf. d. langfr. Kapitaldienstgr.	%	179	1.760	2.167	1.369
9242	Ausschöpf. d. mittelfr. Kapitaldienstgr.	%	112	267	267	215
9243	Ausschöpf. d. kurzfr. Kapitaldienstgr.	%	56	82	79	72
9270	Eigenkapitalquote	%	67	67	67	67
9230	Eigenkapitalveränderung	€ / ha LF	129	3	30	54
9239	Bereinigte Eigenkapitalveränderung	€ / ha LF	99	-21	-23	18
9238	Bereinigte Eigenkapitalveränderung	€ / AK	4.567	-975	-1.077	839

Identische Gartenbaubetriebe von 2017/18 bis 2019/20

Blatt 1 von 3

Kennzahl	Bezeichnung	Maßeinheit	2017/18	2018/19	2019/20	Dreijähriger Durchschnitt
0001	Betriebe	Anzahl	25	25	25	
Faktorausstattung						
0106	Wirtschaftliche Betriebsgröße	€ / ha GG	112.537	109.514	113.422	111.824
1030	Landw. genutzte Fläche (LF)	ha / Betrieb	6,9	6,9	6,6	6,8
1010	Grundfläche Gartenbau (GG)	ha GG / Betr.	6,6	6,6	6,5	6,6
0111	dar. zugepachtete GG (Netto)	ha GG / Betr.	1,1	0,8	0,8	0,9
1150	Ackerfläche	% LF	0,0	0,0	0,0	0,0
1160	Dauergrünland	% LF	1	1	1	1
1034	Dauerkulturen	% LF	2,4	2,4	0,0	1,6
1110	Arbeitskräfte insgesamt	AK / Betrieb	8,91	8,67	8,31	8,63
1113	dar. Familien-AK	FAK / Betrieb	1,56	1,56	1,50	1,54
1120	Nicht entlohnte Arbeitskräfte	nAK / Betrieb	1,41	1,41	1,34	1,39
0113	AK-Besatz	AK / ha GG	1,35	1,31	1,27	1,31
1130	Lohnansatz	€ / Betrieb	74.680	75.310	75.244	75.078
Produktionsstruktur						
0114	Obstfläche	% GG	0,0	0,0	0,0	0,0
0115	Baumschulfläche	% GG	5,9	5,9	6,3	6,0
0116	Sonst. Freilandfläche	% GG	83,5	83,1	82,5	83,1
0117	Gewächshausfläche, unbeheizt	% GG	1,3	1,7	1,8	1,6
0118	Gewächshausfläche, beheizt	% GG	9,3	9,3	9,4	9,3
Bilanz						
0210	Summe Aktiva (Bilanzvermögen)	€ / Betrieb	761.952	795.413	735.194	764.186
0210	Summe Aktiva (Bilanzvermögen)	€ / ha GG	115.496	120.568	112.774	116.279
0220	Sachanlagen gesamt	€ / ha GG	93.697	87.518	83.963	88.393
0222	dar. Boden	€ / ha GG	27.975	27.989	28.439	28.134
0224	dar. Gebäude, baul. Anlagen	€ / ha GG	32.123	29.198	26.665	29.329
0225	dar. Gewächshäuser	€ / ha GG	21.154	18.906	16.961	19.007
0230	dar. techn. Anlagen u. Maschinen	€ / ha GG	29.077	25.136	23.005	25.739
0231	dar. Gewächshäuser	€ / ha GG	9.123	7.705	6.334	7.721
0240	dar. andere Anlagen insges.	€ / ha GG	4.159	4.798	4.284	4.414
0245	dar. Dauerkulturen	€ / ha GG	163	148	135	149
0246	dar. geleistete Anzahlungen	€ / ha GG	199	249	257	235
0250	Finanzanlagen	€ / ha GG	659	747	889	765
0251	dar. Anteile an verbund. Untern.	€ / ha GG	0	0	0	0
0252	dar. Beteiligungen	€ / ha GG	483	555	639	559
0260	Umlaufvermögen (ohne Tiere)	€ / ha GG	20.777	32.025	27.602	26.801
0265	dav. Vorräte	€ / ha GG	6.524	7.749	8.223	7.499
0266	dar. Feldinventar	€ / ha GG	1.121	1.283	1.271	1.225
0270	dav. Finanzumlaufvermögen	€ / ha GG	14.252	24.276	19.379	19.303
0271	dar. Forderungen aus Lief. u. Leist.	€ / ha GG	3.983	9.587	7.998	7.189
0272	dar. Bank, Kasse	€ / ha GG	7.790	9.805	9.595	9.063
0310	Eigenkapital (+ 50% Sonderposten)	€ / ha GG	54.552	52.030	50.379	52.320
0315	dar. Geschäftsguth., gez. Kapital	€ / ha GG	0	0	0	0
0330	Sonderposten gesamt	€ / ha GG	6.210	6.172	5.470	5.950
0340	Rückstellungen	€ / ha GG	1.109	1.143	1.786	1.346
0341	dar. Steuerrückstellungen	€ / ha GG	7	7	10	8
0345	Verbindlichkeiten	€ / ha GG	56.712	64.304	57.869	59.628
0346	dar. geg. Kreditinstituten	€ / ha GG	45.151	49.069	45.055	46.425
0347	dar. aus Lieferungen u. Leistungen	€ / ha GG	8.520	11.807	9.281	9.869
9280	Anlagenintensität	%	76	65	65	68
9281	Veralterungsgrad abnutzb. Anlageverm.	%	32	28	26	29
9292	Fremdkapitaldeckung II	%	90	92	90	91

Identische Gartenbaubetriebe von 2017/18 bis 2019/20

Blatt 2 von 3

Kennzahl	Bezeichnung	Maßeinheit	2017/18	2018/19	2019/20	Dreijähriger Durchschnitt
0001	Betriebe	Anzahl	25	25	25	
Investitionen, Finanzierung						
0410	Bruttoinvestitionen	€ / ha GG	7.471	4.817	5.567	5.951
0420	Zugang Boden	€ / ha GG	1.001	100	115	405
0430	Zugang Wirtschaftsgeb.u.baul. Anl.	€ / ha GG	109	101	59	90
0431	Zugang Gewächshäuser	€ / ha GG	2.790	151	55	999
0445	Zugang Anlagen im Bau, Anzahlung	€ / ha GG	9	50	62	40
0440	Zugang techn. Anlagen u. Masch.	€ / ha GG	1.798	1.095	2.648	1.847
0450	Nettoinvestitionen	€ / ha GG	-2.644	-5.059	-4.162	-3.955
8401	Nettoinvestitionen	€ / AK	-1.958	-3.851	-3.266	-3.025
8404	Veränderung Sachanlageverm. (o. Boden)	%	-5	-9	-8	-8
0460	Nettoverbindlichkeiten	€ / ha GG	42.460	40.028	38.490	40.326
0465	Veränd. Nettoverbindlichkeiten	€ / ha GG	1.771	-2.587	-1.800	-872
0467	Tilg. von Verbindlichkeiten gesamt	€ / ha GG	6.870	7.592	8.315	7.592
0470	Veränd. Finanzumlaufvermögen	€ / ha GG	-298	10.105	-5.326	1.494
0480	Veränderung Sonder-AfA	€ / ha GG	46	-104	-65	-41
Gewinn- und Verlustrechnung						
Ertrag						
0510	Umsatzerlöse	€ / ha GG	113.029	106.683	111.431	110.381
0520	dar. landwirtschaftl. Pflanzenprod.	€ / ha GG	632	382	33	349
0530	Obstbau	€ / ha GG	0	0	0	0
0531	dar. Äpfel	€ / ha GG	0	0	0	0
0532	dar. Kirschen	€ / ha GG	0	0	0	0
0533	dar. Erdbeeren	€ / ha GG	0	0	0	0
0540	Gartenbau	€ / ha GG	105.627	100.538	106.068	104.078
0541	dar. Gemüse (Freiland)	€ / ha GG	5.768	6.080	5.614	5.821
0542	dar. Gemüse (Gewächshaus)	€ / ha GG	26.633	27.083	27.339	27.018
0543	dar. Zierpflanzen (Freiland)	€ / ha GG	8.456	7.809	10.096	8.787
0544	dar. Zierpflanzen (Gewächshaus)	€ / ha GG	60.364	55.575	58.953	58.297
0545	dar. Baumschulen	€ / ha GG	2.037	1.675	1.726	1.813
0550	Nebenbetr., Handel, Dienstleist.	€ / ha GG	6.852	5.806	5.391	6.017
0552	dar. Mieten u. Pachten	€ / ha GG	425	522	725	557
0553	dar. zeitraumzugehörige Ust.	€ / ha GG	0	0	0	0
0551	dar. Lohnarbeit, Masch.miete	€ / ha GG	195	190	137	174
0560	Bestandsveränderungen	€ / ha GG	-1	217	454	223
0570	Sonst. betr. Erträge	€ / ha GG	6.641	8.624	9.894	8.386
0580	dar. Zulagen u. Zuschüsse	€ / ha GG	512	1.128	578	739
0587	dar. betriebsbezogene Zahlungen	€ / ha GG	246	92	263	200
0574	dar. Prämien für Flächenstill.	€ / ha GG	0	0	0	0
0591	dar. EU-Direktzahlungen (bis WJ 14/15 Betriebsprämie)	€ / ha GG	206	24	211	147
0582	dar. Ausgleichszulage	€ / ha GG	37	0	20	19
0583	dar. für umweltger. Agrarprod.	€ / ha GG	0	0	0	0
0598	dar. sonstige Zuschüsse	€ / ha GG	2	51	32	28
0589	dar. aufwandsbezogene Zahlungen	€ / ha GG	266	1.037	315	539
0584	dar. Agrardieselerstattung	€ / ha GG	87	80	73	80
0586	dar. Investitionszuschüsse	€ / ha GG	0	837	0	279
0595	dar. zeitraumfremde Erträge	€ / ha GG	333	928	418	560
Aufwand						
0610	Materialaufwand	€ / ha GG	58.089	55.280	59.321	57.563
0620	dar. Pflanzenproduktion	€ / ha GG	39.985	37.100	40.451	39.178
0621	dar. Saat- u. Pflanzgut	€ / ha GG	27.621	26.059	28.293	27.324
0622	dar. Düngemittel	€ / ha GG	1.176	880	1.044	1.033
0623	dar. Pflanzenschutz	€ / ha GG	900	737	845	827
0624	dar. Kulturgefäße u. Substrate	€ / ha GG	4.795	4.604	3.971	4.457
0625	dar. Folien u. Vlies	€ / ha GG	12	9	5	9
0630	dar. Nebenbetr., Handel, Dienstleist.	€ / ha GG	7.416	7.098	7.000	7.172
0640	dar. sonst. Materialaufwand	€ / ha GG	10.724	11.064	11.861	11.216
0646	dar. Heizmat., Strom	€ / ha GG	7.160	7.054	7.465	7.226
0647	dar. Wasser, Abwasser	€ / ha GG	165	227	169	187
0642	dar. Treib- u. Schmierstoffe	€ / ha GG	1.135	1.156	1.124	1.138
0643	dar. Verpackungsmaterial	€ / ha GG	512	457	357	442
0644	dar. Lohnarbeit, Masch.miete	€ / ha GG	870	1.260	1.907	1.346
0645	dar. Best.veränd.Roh-, Hilfs-, Betr.st.	€ / ha GG	-202	909	-101	202

Identische Gartenbaubetriebe von 2017/18 bis 2019/20

Blatt 3 von 3

Kennzahl	Bezeichnung	Maßeinheit	2017/18	2018/19	2019/20	Dreijähriger Durchschnitt
0001	Betriebe	Anzahl	25	25	25	
0650	Personalaufwand	€ / ha GG	26.231	26.513	25.918	26.220
0651	Personalaufwand (ohne BUV)	€ / eAK	23.085	24.100	24.244	23.810
0660	Betriebswirtschaftliche AfA	€ / ha GG	9.669	9.578	9.393	9.547
0661	dar. Wirtschaftsgeb. u. baul. Anl.	€ / ha GG	4.943	4.620	4.613	4.725
0663	dar. Maschinen u. Geräte	€ / ha GG	1.798	1.935	2.006	1.913
0670	dar. Betriebsvorrichtungen	€ / ha GG	810	807	734	784
0675	Sonst. betriebl. Aufwand	€ / ha GG	13.917	14.309	13.668	13.965
0680	dar. Unterhaltung	€ / ha GG	4.897	4.052	4.154	4.368
0681	dar. Gebäude u. baul. Anlagen	€ / ha GG	2.175	1.399	1.330	1.635
0682	dar. Masch., Betr.-u. Gesch. ausst.	€ / ha GG	2.722	2.653	2.793	2.723
0685	dar. Betriebsversicherung	€ / ha GG	1.643	1.685	1.651	1.659
0686	dar. betriebliche Unfallversicherung	€ / ha GG	334	366	334	345
0690	dar. Pachten	€ / ha GG	163	169	161	164
5765	Pachtpreis/ha Pachtfläche	€ / ha	620	642	602	621
0692	dar. zeitraumzugehörige Vorsteuer	€ / ha GG	2.169	2.244	2.616	2.343
0695	dar. zeitraumfremder Aufwand	€ / ha GG	547	916	304	589
Unternehmensergebnis						
0710	Betriebsergebnis	€ / ha GG	11.788	9.878	13.484	11.717
0720	Betriebliche Erträge	€ / ha GG	119.669	115.525	121.779	118.991
0730	Betriebliche Aufwendungen	€ / ha GG	107.908	105.671	108.296	107.292
0740	Finanzergebnis	€ / ha GG	-1.616	-1.636	-1.622	-1.625
0746	dar. Zinsaufwand	€ / ha GG	1.681	1.671	1.684	1.679
0754	Außerordentliches Ergebnis	€ / ha GG	0	0	0	0
0756	Steuern vom Einkommen u. Ertrag	€ / ha GG	0	42	4	16
0758	Sonstige Steuern	€ / ha GG	239	240	235	238
0761	Unternehmensertrag	€ / ha GG	119.734	115.561	121.842	119.046
0762	Unternehmensaufwand vor Steuern	€ / ha GG	109.828	107.585	110.215	109.209
Rentabilität						
0760	Gewinn/Jahresübersch. vor Steuern	€ / Betrieb	65.535	52.783	75.797	64.705
0760	Gewinn/Jahresübersch. vor Steuern	€ / ha GG	9.934	8.001	11.627	9.854
0840	Ordentliches Ergebnis	€ / Betrieb	66.949	52.705	75.052	64.902
0840	Ordentliches Ergebnis	€ / ha GG	10.148	7.989	11.512	9.883
9006	Gewinn + Personalaufwand (ohne BUV)	€ / AK	26.788	26.274	29.458	27.507
9007	Ordentliches Ergeb. + Personalaufw. (o. BUV)	€ / AK	26.947	26.265	29.368	27.527
0841	Ordentliches Ergeb. + Personalaufw. (o. BUV)	€ / ha GG	36.379	34.502	37.430	36.104
0859	Betriebseinkommen	€ / ha GG	38.731	36.875	39.863	38.489
0858	Relative Faktorentlohnung	%	94,1	88,8	96,9	93,3
9103	Ordentliche Rentabilitätsrate	%	-1,0	-3,0	0,0	-1,3
9120	Gesamtkapitalrentabilität	%	0,4	-1,5	1,5	0,2
0860	Eigenkapitalrent. (ohne Boden)	%	0,0	0,0	0,0	0,0
Liquidität / Stabilität						
9601	Liquidität 1. Grades	%	67	42	49	53
0810	Cash flow I	€ / ha GG	18.641	16.509	19.644	18.265
0811	Cash flow III (zur Neufinanzierung verfügbar)	€ / ha GG	-1.305	-911	-2.000	-1.405
0824	Kapitaldienst	€ / ha GG	8.551	9.263	9.999	9.271
0820	Langfristige Kapitaldienstgrenze	€ / ha GG	1.237	-1.070	2.629	932
0826	Mittelfristige Kapitaldienstgrenze	€ / ha GG	4.619	1.998	5.653	4.090
0828	Kurzfristige Kapitaldienstgrenze	€ / ha GG	10.906	8.508	12.021	10.479
9241	Ausschöpf. der langfristige Kapitaldienstgr.	%	691	<Null	380	69
9242	Ausschöpf. der mittelfristigen Kapitaldienstgr.	%	185	464	177	275
9243	Ausschöpf. der kurzfristigen Kapitaldienstgr.	%	78	109	83	90
9270	Eigenkapitalquote	%	47	43	45	45
0490	Eigenkapitalveränderung	€ / ha GG	-4.209	-2.540	-2.799	-3.182
0885	Bereinigte Eigenkapitalveränderung	€ / ha GG	-444	-2.741	945	-747
9238	Bereinigte Eigenkapitalveränderung	€ / AK	-329	-2.087	741	-558
Unternehmerfamilie						
9502	Gesamteinkommen	€ / Betrieb	66.233	53.459	76.949	65.547
9503	Verfügbares Einkommen	€ / Betrieb	36.008	18.575	39.022	31.202
3210	Entnahmen Lebenshaltung	€ / Betrieb	28.456	23.571	25.724	25.917
3395	Nettoentnahmen	€ / nAK	64.640	49.117	68.298	60.685

Identische Betriebe von 2017/18 bis 2019/20

Blatt 1 von 4

Kennzahl	Bezeichnung	Maßeinheit	2017/18	2018/19	2019/20	Dreijähriger Durchschnitt
0001	Betriebe	Anzahl	398	398	398	
Faktorausstattung						
1006	Wirtschaftliche Betriebsgröße	€ / ha LF	2.266	2.252	2.207	2.242
1030	Landw. genutzte Fläche (LF)	ha / Betrieb	703,8	703,8	701,6	703,1
1033	dar. zugepachtete LF (Netto)	ha / Betrieb	516,3	511,5	504,4	510,8
1150	Ackerfläche	% LF	80,2	80,1	79,9	80,1
1160	Dauergrünland	% LF	19,5	19,6	19,7	19,6
1056	Ertragsmesszahl	EMZ / a	39	39	39	39
1110	Arbeitskräfte insgesamt	AK / Betrieb	15,90	15,79	15,59	15,76
1114	AK-Besatz	AK / 100 ha LF	2,26	2,24	2,22	2,24
Produktionsstruktur						
1151	Ackerfläche (Anfang des Jahres)	ha AF / Betrieb	566,2	562,5	562,3	563,7
1210	dar. Getreide (ohne Körnermais)	% AF	50,7	51,5	51,4	51,2
1230	dar. Ölfrüchte, Hülsenfr., Faserpflanzen	% AF	20,6	19,3	15,8	18,6
1237	dar. Winteraps	% AF	17,9	17,4	14,2	16,5
1240	dar. Kartoffeln	% AF	0,7	0,7	0,7	0,7
1250	dar. Zuckerrüben	% AF	1,7	1,7	1,7	1,7
1271	dar. Silomais	% AF	11,9	12,8	14,3	13,0
1275	dar. sonst. Ackerfutter	% AF	5,8	6,3	7,6	6,6
1284	dar. nachwachs. Rohstoffe / Energiepflanzen	% AF	0,7	0,6	0,7	0,7
1300	Viehbesatz	VE / 100 ha LF	70,5	68,8	67,2	68,8
1330	dar. Rinder	VE / 100 ha LF	54,7	54,1	53,1	53,9
1335	dar. Milchkühe	VE / 100 ha LF	32,2	32,0	31,9	32,0
1336	dar. Mutter- und Ammenkühe	VE / 100 ha LF	2,2	2,3	2,2	2,2
1339	dar. Jung- und Mastvieh	VE / 100 ha LF	14,4	13,8	13,0	13,7
1350	dar. Schweine	VE / 100 ha LF	14,8	13,6	13,1	13,8
1351	dar. Mastschweine und Läufer	VE / 100 ha LF	9,6	8,7	8,2	8,8
1352	dar. Zuchtsauen	VE / 100 ha LF	1,4	1,4	1,4	1,4
1340	dar. Schafe	VE / 100 ha LF	0,4	0,4	0,4	0,4
1320	dar. Pferde	VE / 100 ha LF	0,1	0,1	0,1	0,1
1391	Rauhfuttermittelverzehr	GV / Betrieb	388,7	384,4	376,1	383,1
Erträge, Leistungen, Preise						
1411	Getreide (ohne Körnermais)	dt / ha	68	59	66	65
1420	dar. Weizen	dt / ha	73	63	71	69
1426	dar. Wintergerste	dt / ha	71	62	72	68
1427	dar. Sommergerste	dt / ha	52	54	49	52
1433	dar. Roggen	dt / ha	51	46	54	50
1434	dar. Triticale	dt / ha	58	52	55	55
1465	Raps	dt / ha	33	32	32	33
1472	Kartoffeln	dt / ha	448	275	300	341
1473	Zuckerrüben	dt / ha	850	594	688	710
1631	Milchleistung (4 % Fett)	kg / Kuh	9.347	9.335	9.500	9.394
1632	Milchleistung (nat. Fettgehalt)	kg / Kuh	9.438	9.501	9.547	9.496
1612	Lebend geborene Ferkel	Ferkel / Sau	29	30	31	30
1511	Getreideerlös insges. (netto; o. Körnermais)	€ / dt	15,25	17,36	16,78	16,46
1520	Weizenerlös (netto)	€ / dt	15,71	17,64	17,24	16,86
1526	Wintergersteerlös (netto)	€ / dt	13,21	15,37	14,82	14,47
1527	Sommergersteerlös (netto)	€ / dt	17,33	19,95	19,20	18,83
1533	Roggenerlös (netto)	€ / dt	14,93	17,50	16,42	16,28
1534	Triticaleerlös (netto)	€ / dt	15,59	16,40	16,01	16,00
1565	Rapselerlös (netto)	€ / dt	38,15	37,29	38,24	37,89
1572	Kartoffelerlös (netto)	€ / dt	14,93	19,18	24,33	19,48
1573	Zuckerrübenelerlös (netto)	€ / dt	2,49	2,45	2,40	2,45
1731	Milcherlös (netto bei 4 % Fett)	€ / dt	36,87	34,76	33,83	35,15
1732	Milcherlös (netto bei nat. Fettgehalt)	€ / dt	36,51	34,16	33,66	34,78

Identische Betriebe von 2017/18 bis 2019/20

Blatt 2 von 4

Kennzahl	Bezeichnung	Maßeinheit	2017/18	2018/19	2019/20	Dreijähriger Durchschnitt
0001	Betriebe	Anzahl	398	398	398	
Bilanz						
2000	Summe Aktiva (Bilanzvermögen)	€ / Betrieb	4.438.566	4.479.911	4.542.233	4.486.904
2000	Summe Aktiva (Bilanzvermögen)	€ / ha LF	6.306	6.365	6.475	6.382
2100	Sachanlagen gesamt	€ / ha LF	4.146	4.297	4.457	4.300
2111	dar. Boden	€ / ha LF	1.752	1.837	1.927	1.839
2115	dar. Gebäude, baul. Anlagen	€ / ha LF	1.061	1.066	1.090	1.073
2120	dar. techn. Anlagen u. Maschinen	€ / ha LF	1.126	1.126	1.131	1.128
2130	dar. andere Anlagen insges.	€ / ha LF	124	130	129	128
2160	dar. Anlagen im Bau, Anzahlungen	€ / ha LF	75	129	171	125
2200	Finanzanlagen	€ / ha LF	189	167	163	173
2211	dar. Anteile an verbund. Untern.	€ / ha LF	58	42	46	49
2213	dar. Beteiligungen	€ / ha LF	58	57	53	56
2300	Tiervermögen	€ / ha LF	424	411	399	411
2320	dar. Rinder	€ / ha LF	379	370	359	369
2330	dar. Schweine	€ / ha LF	40	36	36	37
2400	Umlaufvermögen (ohne Tiere)	€ / ha LF	1.529	1.473	1.435	1.479
2410	dav. Vorräte	€ / ha LF	583	551	575	570
2412	dar. Feldinventar	€ / ha LF	248	246	246	247
2420	dav. Finanzumlaufvermögen	€ / ha LF	946	922	860	909
2431	dar. Forderungen aus Liefer. u. Leist.	€ / ha LF	185	178	173	179
2450	dar. Bank, Kasse	€ / ha LF	534	489	438	487
9041	Eigenkapital (+ 50% Sonderposten)	€ / ha LF	3.966	3.953	3.968	3.962
3600	dar. Geschäftsguth., gez. Kapital	€ / ha LF	141	133	139	137
3140	Sonderposten gesamt	€ / ha LF	255	248	258	254
3400	Rückstellungen	€ / ha LF	143	124	118	129
3500	Verbindlichkeiten	€ / ha LF	2.035	2.124	2.213	2.124
3510	dar. geg. Kreditinstituten	€ / ha LF	1.568	1.668	1.764	1.667
3521	dar. aus Lieferungen u. Leistungen	€ / ha LF	165	171	173	170
9280	Anlagenintensität	%	57	58	59	58
9281	Veralterungsgrad abnutzbares Anlagenverm.	%	36	36	36	36
9292	Fremdkapitaldeckung II	%	146	138	131	138
Investitionen, Finanzierung						
8300	Bruttoinvestitionen	€ / ha LF	490	473	558	507
8231	Zugang Boden	€ / ha LF	77	67	78	74
8232	Zugang Wirtschaftsgeb.u.baul. Anl.	€ / ha LF	21	44	35	33
8251	Zugang Anlagen im Bau, Anzahlung	€ / ha LF	151	184	199	178
8241	Zugang techn. Anlagen u. Masch.	€ / ha LF	190	191	183	188
2800	Veränderung Tiervermögen	€ / ha LF	-2	-13	-11	-9
8400	Nettoinvestitionen	€ / ha LF	123	84	154	120
8401	Nettoinvestitionen	€ / AK	5.436	3.736	6.946	5.372
8404	Veränderung Sachanlageverm. (o. Boden)	%	1	3	3	2
9314	Nettoverbindlichkeiten	€ / ha LF	1.089	1.202	1.353	1.215
9315	Veränd. Nettoverbindlichkeiten	€ / ha LF	-34	113	148	76
9318	Tilg. von Verbindlichkeiten gesamt	€ / ha LF	245	272	302	273
2920	Veränd. Finanzumlaufvermögen	€ / ha LF	88	-20	-64	1
3822	Veränderung Sonder-AfA	€ / ha LF	0	-1	-1	-1

Identische Betriebe von 2017/18 bis 2019/20

Blatt 3 von 4

Kennzahl	Bezeichnung	Maßeinheit	2017/18	2018/19	2019/20	Dreijähriger Durchschnitt
0001	Betriebe	Anzahl	398	398	398	
Gewinn- und Verlustrechnung						
Ertrag						
4010	Umsatzerlöse	€ / ha LF	2.600	2.469	2.481	2.517
4100	dar. landwirtschaftl. Pflanzenprod.	€ / ha LF	676	638	636	650
4112	dar. Getreide (ohne Körnermais)	€ / ha LF	348	342	355	348
4120	dar. Öftr., Hülsenfr., Faserpfl.	€ / ha LF	186	168	153	169
4130	dar. Kartoffeln	€ / ha LF	34	34	34	34
4140	dar. Zuckerrüben	€ / ha LF	26	21	22	23
4173	dar. nachwachs. Rohstoffe / Energiepfl.	€ / ha LF	6	6	7	6
4200	dar. Tierproduktion	€ / ha LF	1.475	1.384	1.395	1.418
4220	dar. Rinder	€ / ha LF	157	150	144	151
4230	dar. Milch	€ / ha LF	1.079	1.011	1.000	1.030
4240	dar. Schweine	€ / ha LF	212	193	220	208
4260	dar. Geflügel, Eier	€ / ha LF	15	16	18	16
4300	dar. Obst, Weinbau	€ / ha LF	4	4	3	4
4360	dar. Nebenbetr., Handel, Dienstleist.	€ / ha LF	442	441	444	442
4378	dar. Mieten u. Pachten	€ / ha LF	32	32	34	33
4379	dar. zeitraumzugehörige Ust.	€ / ha LF	0	1	0	0
4368	dar. Lohnarbeit, Masch.miete	€ / ha LF	45	41	41	42
4400	Bestandsveränderungen	€ / ha LF	-15	-52	8	-20
4500	Sonst. betr. Erträge	€ / ha LF	560	576	598	578
4510	dar. Zulagen u. Zuschüsse	€ / ha LF	427	440	440	436
4660	dar. betriebsbezogene Zahlungen	€ / ha LF	364	385	364	371
4670	dar. EU-Direktzahlungen (bis WJ 14/15 Betriebsprämie)	€ / ha LF	271	267	262	267
4671	dav. Basisprämie - gültig ab WJ 15/16	€ / ha LF	182	179	174	178
4672	dav. Greening-Prämie - gültig ab WJ 15/16	€ / ha LF	85	85	85	85
4673	dav. Umverteilungsprämie - gültig ab WJ 15/16	€ / ha LF	3	3	3	3
4674	dav. Förderung für Junglandwirte - gültig ab WJ 15/16	€ / ha LF	0	1	1	0
4680	dar. Ausgleichszulage	€ / ha LF	19	21	21	20
4690	dar. für umweltger. Agrarprod.	€ / ha LF	44	44	44	44
4698	dar. sonstige Zuschüsse	€ / ha LF	1	1	1	1
4520	dar. aufwandsbezogene Zahlungen	€ / ha LF	50	50	72	58
4560	dar. Agrardieselerstattung	€ / ha LF	30	29	28	29
4550	dar. Investitionszuschüsse	€ / ha LF	16	17	39	24
4900	dar. zeitraumfremde Erträge	€ / ha LF	57	57	72	62
Aufwand						
5100	Materialaufwand	€ / ha LF	1.343	1.353	1.384	1.360
5110	dar. Pflanzenproduktion	€ / ha LF	352	342	345	346
5111	dar. Saat- u. Pflanzgut	€ / ha LF	82	86	87	85
5112	dar. Düngemittel	€ / ha LF	107	102	108	106
5113	dar. Pflanzenschutz	€ / ha LF	98	92	88	93
5210	dar. Tierproduktion	€ / ha LF	553	576	593	574
5211	dar. Tierzukauf	€ / ha LF	76	70	72	72
5280	dar. Futtermittelzukauf	€ / ha LF	333	355	370	353
5292	dar. Tierarzt	€ / ha LF	57	58	55	57
5293	dar. Besamung	€ / ha LF	20	22	23	22
5294	dar. sonst. bezogene Leist. Tierprod.	€ / ha LF	37	40	43	40
5330	dar. Nebenbetr., Handel, Dienstleist.	€ / ha LF	98	100	104	100
5350	dar. sonst. Materialaufwand	€ / ha LF	343	340	344	343
5352	dar. Heizmat., Strom	€ / ha LF	78	75	74	76
5354	dar. Wasser, Abwasser	€ / ha LF	9	10	11	10
5355	dar. Treib- u. Schmierstoffe	€ / ha LF	142	143	146	143
5357	dar. Lohnarbeit, Masch.miete	€ / ha LF	59	54	58	57

Identische Betriebe von 2017/18 bis 2019/20

Blatt 4 von 4

Kennzahl	Bezeichnung	Maßeinheit	2017/18	2018/19	2019/20	Dreijähriger Durchschnitt
0001	Betriebe	Anzahl	398	398	398	
Aufwand						
5500	Personalaufwand (ohne BUV)	€ / ha LF	638	644	657	646
5501	Personalaufwand (ohne BUV)	€ / eAK	29.889	30.338	31.308	30.511
5600	Betriebswirtschaftliche AfA	€ / ha LF	326	337	343	335
5636	dar. Wirtschaftsgeb. u. baul. Anl.	€ / ha LF	87	89	91	89
5642	dar. Maschinen u. Geräte	€ / ha LF	149	154	157	154
5641	dar. Betriebsvorrichtungen	€ / ha LF	52	55	56	54
5700	Sonst. betriebl. Aufwand	€ / ha LF	555	562	597	571
5710	dar. Unterhaltung	€ / ha LF	221	217	226	221
5715	dar. Gebäude u. baul. Anlagen	€ / ha LF	65	59	69	64
5720	dar. techn. Anl., Masch., Fuhrp.	€ / ha LF	155	157	157	156
5730	dar. Betriebsversicherung	€ / ha LF	68	70	73	70
5731	dar. betriebliche Unfallversicherung	€ / ha LF	12	12	13	12
5742	dar. Pachten	€ / ha LF	138	140	141	139
5765	Pachtpreis / ha Pachtfläche	€ / ha	181	184	187	184
5764	dar. zeitraumzugehörige Vorsteuer	€ / ha LF	2	2	2	2
5770	dar. zeitraumfremder Aufwand	€ / ha LF	17	24	23	22
Unternehmensergebnis						
6000	Betriebsergebnis	€ / ha LF	287	99	109	165
4000	Betriebliche Erträge	€ / ha LF	3.148	2.995	3.090	3.078
5000	Betriebliche Aufwendungen	€ / ha LF	2.861	2.896	2.981	2.913
7000	Finanzergebnis	€ / ha LF	-50	-36	-39	-41
7230	dar. Zinsaufwand	€ / ha LF	47	45	45	46
7800	Steuern vom Einkommen u. Ertrag	€ / ha LF	36	14	13	21
7900	Sonstige Steuern	€ / ha LF	7	9	10	9
7910	Unternehmensertrag	€ / ha LF	3.167	3.018	3.113	3.099
7920	Unternehmensaufwand vor Steuern	€ / ha LF	2.937	2.964	3.053	2.984
Rentabilität						
9000	Gewinn/Jahresübersch. vor Steuern	€ / Betrieb	161.828	38.021	42.623	80.824
9000	Gewinn/Jahresübersch. vor Steuern	€ / ha LF	230	54	61	115
9004	Ordentliches Ergebnis	€ / Betrieb	141.904	11.687	15.622	56.404
9004	Ordentliches Ergebnis	€ / ha LF	202	17	22	80
9006	Gewinn + Personalaufwand (ohne BUV)	€ / AK	38.432	31.091	32.313	33.945
9007	Ordentliches Ergeb. + Personalaufw. (o. BUV)	€ / AK	37.179	29.423	30.582	32.395
9008	Ordentliches Ergeb. + Personalaufw. (o. BUV)	€ / ha LF	840	660	680	727
9071	Betriebseinkommen	€ / ha LF	1.046	865	886	932
9073	Relative Faktorentlohnung	%	103,2	85,0	85,5	91,2
9103	Ordentliche Rentabilitätsrate	%	5,1	-0,8	-0,6	1,3
9120	Gesamtkapitalrentabilität	%	3,3	0,3	0,4	1,4
9131	Eigenkapitalrentabilität (ohne Boden)	%	5,1	0,0	0,0	1,7
Liquidität / Stabilität						
9601	Liquidität 1. Grades	%	120	98	85	101
9221	Cashflow I	€ / ha LF	548	443	424	472
9223	Cashflow III (zur Neufinanzierung verfügbar)	€ / ha LF	269	135	84	163
9240	Kapitaldienst	€ / ha LF	292	317	347	318
9231	Langfristige Kapitaldienstgrenze	€ / ha LF	167	12	11	63
9232	Mittelfristige Kapitaldienstgrenze	€ / ha LF	258	104	105	156
9233	Kurzfristige Kapitaldienstgrenze	€ / ha LF	492	350	354	399
9241	Ausschöpf. d. langfr. Kapitaldienstgr.	%	175	2.627	3.118	1.973
9242	Ausschöpf. d. mittelfr. Kapitaldienstgr.	%	113	304	331	249
9243	Ausschöpf. d. kurzfr. Kapitaldienstgr.	%	59	91	98	83
9270	Eigenkapitalquote	%	63	62	61	62
9230	Eigenkapitalveränderung	€ / ha LF	134	-13	4	42
9239	Bereinigte Eigenkapitalveränderung	€ / ha LF	120	-33	-34	18
9238	Bereinigte Eigenkapitalveränderung	€ / AK	5.320	-1.466	-1.512	781

Identische Ackerbaubetriebe von 2017/18 bis 2019/20

Blatt 1 von 4

Kennzahl	Bezeichnung	Maßeinheit	2017/18	2018/19	2019/20	Dreijähriger Durchschnitt
0001	Betriebe	Anzahl	90	90	90	
Faktorausstattung						
1006	Wirtschaftliche Betriebsgröße	€ / ha LF	1.355	1.335	1.327	1.339
1030	Landw. genutzte Fläche (LF)	ha / Betrieb	343,2	339,1	337,4	339,9
1033	dar. zugepachtete LF (Netto)	ha / Betrieb	235,6	231,4	227,8	231,6
1150	Ackerfläche	% LF	88,5	88,3	88,6	88,5
1160	Dauergrünland	% LF	11,3	11,5	11,2	11,3
1056	Ertragsmesszahl	EMZ / a	43	43	43	43
1110	Arbeitskräfte insgesamt	AK / Betrieb	3,51	3,35	3,29	3,38
1114	AK-Besatz	AK / 100 ha LF	1,02	0,99	0,97	0,99
Produktionsstruktur						
1151	Ackerfläche (Anfang des Jahres)	ha AF / Betrieb	304,4	302,5	300,1	302,3
1210	dar. Getreide (ohne Körnermais)	% AF	58,4	58,7	61,0	59,4
1230	dar. Ölfrüchte, Hülsenfr., Faserpflanzen	% AF	24,7	22,8	18,7	22,1
1237	dar. Winterraps	% AF	20,4	19,8	15,8	18,7
1240	dar. Kartoffeln	% AF	1,0	1,0	1,0	1,0
1250	dar. Zuckerrüben	% AF	1,8	2,2	2,3	2,1
1271	dar. Silomais	% AF	2,7	3,1	4,1	3,3
1275	dar. sonst. Ackerfutter	% AF	2,9	3,3	2,5	2,9
1284	dar. nachwachs. Rohstoffe / Energiepflanzen	% AF	0,9	0,8	0,9	0,9
1300	Viehbesatz	VE / 100 ha LF	7,3	6,9	6,7	7,0
1330	dar. Rinder	VE / 100 ha LF	6,5	6,2	5,9	6,2
1335	dar. Milchkühe	VE / 100 ha LF	1,0	0,7	0,7	0,8
1336	dar. Mutter- und Ammenkühe	VE / 100 ha LF	2,5	2,6	2,7	2,6
1339	dar. Jung- und Mastvieh	VE / 100 ha LF	2,3	2,3	2,0	2,2
1350	dar. Schweine	VE / 100 ha LF	0,3	0,2	0,2	0,2
1351	dar. Mastschweine und Läufer	VE / 100 ha LF	0,3	0,2	0,2	0,2
1352	dar. Zuchtsauen	VE / 100 ha LF	0,0	0,0	0,0	0,0
1340	dar. Schafe	VE / 100 ha LF	0,4	0,4	0,4	0,4
1320	dar. Pferde	VE / 100 ha LF	0,1	0,1	0,1	0,1
1391	Rauhfuttermittelverzehr	GV / Betrieb	24,2	22,8	21,9	23,0
Erträge, Leistungen, Preise						
1411	Getreide (ohne Körnermais)	dt / ha	69	57	64	64
1420	dar. Weizen	dt / ha	74	62	69	68
1426	dar. Wintergerste	dt / ha	71	58	70	66
1427	dar. Sommergerste	dt / ha	45	44	43	44
1433	dar. Roggen	dt / ha	42	38	47	42
1434	dar. Triticale	dt / ha	48	43	43	45
1465	Raps	dt / ha	34	30	32	32
1472	Kartoffeln	dt / ha	341	197	244	261
1473	Zuckerrüben	dt / ha	857	541	647	681
1631	Milchleistung (4 % Fett)	kg / Kuh	8.422	8.497	8.696	8.538
1632	Milchleistung (nat. Fettgehalt)	kg / Kuh	8.409	8.351	8.546	8.436
1612	Lebend geborene Ferkel	Ferkel / Sau	14	23	6	14
1511	Getreideerlös insges.(netto; o. Körnermais)	€ / dt	14,73	16,66	16,02	15,80
1520	Weizenerlös (netto)	€ / dt	15,60	17,56	16,79	16,65
1526	Wintergersteerlös (netto)	€ / dt	13,04	14,82	14,56	14,14
1527	Sommergersteerlös (netto)	€ / dt	16,51	17,39	17,64	17,18
1533	Roggenerlös (netto)	€ / dt	13,60	15,33	14,95	14,63
1534	Triticaleerlös (netto)	€ / dt	13,95	15,77	14,60	14,77
1565	Rapselerlös (netto)	€ / dt	38,38	37,29	37,93	37,87
1572	Kartoffelerlös (netto)	€ / dt	20,28	23,43	28,61	24,11
1573	Zuckerrübenerlös (netto)	€ / dt	2,42	2,63	2,46	2,50
1731	Milcherlös (netto bei 4 % Fett)	€ / dt	36,05	33,54	33,54	34,38
1732	Milcherlös (netto bei nat. Fettgehalt)	€ / dt	36,10	34,12	34,12	34,78

Identische Ackerbaubetriebe von 2017/18 bis 2019/20

Blatt 2 von 4

Kenn- zahl	Bezeichnung	Maß- einheit	2017/18	2018/19	2019/20	Dreijähriger Durchschnitt
0001	Betriebe	Anzahl	90	90	90	
Bilanz						
2000	Summe Aktiva (Bilanzvermögen)	€ / Betrieb	1.483.725	1.503.927	1.501.226	1.496.293
2000	Summe Aktiva (Bilanzvermögen)	€ / ha LF	4.323	4.435	4.449	4.402
2100	Sachanlagen gesamt	€ / ha LF	3.132	3.236	3.285	3.218
2111	dar. Boden	€ / ha LF	1.931	2.046	2.110	2.029
2115	dar. Gebäude, baul. Anlagen	€ / ha LF	320	309	300	310
2120	dar. techn. Anlagen u. Maschinen	€ / ha LF	759	740	734	744
2130	dar. andere Anlagen insges.	€ / ha LF	77	73	67	72
2160	dar. Anlagen im Bau, Anzahlungen	€ / ha LF	38	56	62	52
2200	Finanzanlagen	€ / ha LF	121	127	121	123
2211	dar. Anteile an verbund. Untern.	€ / ha LF	16	16	16	16
2213	dar. Beteiligungen	€ / ha LF	80	80	70	76
2300	Tiervermögen	€ / ha LF	47	46	44	46
2320	dar. Rinder	€ / ha LF	43	42	40	42
2330	dar. Schweine	€ / ha LF	1	0	0	1
2400	Umlaufvermögen (ohne Tiere)	€ / ha LF	1.005	1.008	983	999
2410	dav. Vorräte	€ / ha LF	468	448	449	455
2412	dar. Feldinventar	€ / ha LF	329	333	329	330
2420	dav. Finanzumlaufvermögen	€ / ha LF	538	561	535	545
2431	dar. Forderungen aus Liefer. u. Leist.	€ / ha LF	89	93	70	84
2450	dar. Bank, Kasse	€ / ha LF	317	317	318	318
9041	Eigenkapital (+ 50% Sonderposten)	€ / ha LF	3.149	3.184	3.277	3.203
3600	dar. Geschäftsguth., gez. Kapital	€ / ha LF	37	36	36	36
3140	Sonderposten gesamt	€ / ha LF	94	87	90	91
3400	Rückstellungen	€ / ha LF	61	59	63	61
3500	Verbindlichkeiten	€ / ha LF	1.052	1.128	1.040	1.074
3510	dar. geg. Kreditinstituten	€ / ha LF	737	823	780	780
3521	dar. aus Lieferungen u. Leistungen	€ / ha LF	109	94	79	94
9280	Anlagenintensität	%	55	55	55	55
9281	Veralterungsgrad abnutzbares Anlagenverm.	%	31	29	28	29
9292	Fremdkapitaldeckung II	%	173	161	168	168
Investitionen, Finanzierung						
8300	Bruttoinvestitionen	€ / ha LF	330	293	316	313
8231	Zugang Boden	€ / ha LF	110	71	65	82
8232	Zugang Wirtschaftsgeb.u.baul. Anl.	€ / ha LF	8	4	9	7
8251	Zugang Anlagen im Bau, Anzahlung	€ / ha LF	45	71	44	53
8241	Zugang techn. Anlagen u. Masch.	€ / ha LF	148	135	174	152
2800	Veränderung Tiervermögen	€ / ha LF	-9	-1	-2	-4
8400	Nettoinvestitionen	€ / ha LF	107	48	27	61
8401	Nettoinvestitionen	€ / AK	10.498	4.890	2.775	6.055
8404	Veränderung Sachanlageverm. (o. Boden)	%	0	-1	-2	-1
9314	Nettoverbindlichkeiten	€ / ha LF	514	567	505	529
9315	Veränd. Nettoverbindlichkeiten	€ / ha LF	49	47	-63	11
9318	Tilg. von Verbindlichkeiten gesamt	€ / ha LF	166	157	194	172
2920	Veränd. Finanzumlaufvermögen	€ / ha LF	52	16	-28	14
3822	Veränderung Sonder-AfA	€ / ha LF	-1	-1	-3	-2

Identische Ackerbaubetriebe von 2017/18 bis 2019/20

Blatt 3 von 4

Kennzahl	Bezeichnung	Maßeinheit	2017/18	2018/19	2019/20	Dreijähriger Durchschnitt
0001	Betriebe	Anzahl	90	90	90	
Gewinn- und Verlustrechnung						
Ertrag						
4010	Umsatzerlöse	€ / ha LF	1.157	1.072	1.132	1.120
4100	dar. landwirtschaftl. Pflanzenprod.	€ / ha LF	948	884	943	925
4112	dar. Getreide (ohne Körnermais)	€ / ha LF	527	501	560	529
4120	dar. Ölf., Hülsenfr., Faserpfl.	€ / ha LF	244	216	197	219
4130	dar. Kartoffeln	€ / ha LF	52	46	55	51
4140	dar. Zuckerrüben	€ / ha LF	32	28	32	31
4173	dar. nachwachs. Rohstoffe / Energiepfl.	€ / ha LF	10	7	8	8
4200	dar. Tierproduktion	€ / ha LF	80	65	64	70
4220	dar. Rinder	€ / ha LF	38	31	29	33
4230	dar. Milch	€ / ha LF	30	20	20	23
4240	dar. Schweine	€ / ha LF	2	2	2	2
4260	dar. Geflügel, Eier	€ / ha LF	1	1	1	1
4300	dar. Obst, Weinbau	€ / ha LF	0	0	0	0
4360	dar. Nebenbetr., Handel, Dienstleist.	€ / ha LF	117	116	112	115
4378	dar. Mieten u. Pachten	€ / ha LF	11	13	13	13
4379	dar. zeitraumzugehörige Ust.	€ / ha LF	0	0	0	0
4368	dar. Lohnarbeit, Masch.miete	€ / ha LF	50	45	45	47
4400	Bestandsveränderungen	€ / ha LF	-12	-26	-1	-13
4500	Sonst. betr. Erträge	€ / ha LF	468	489	570	509
4510	dar. Zulagen u. Zuschüsse	€ / ha LF	389	406	397	397
4660	dar. betriebsbezogene Zahlungen	€ / ha LF	364	380	370	371
4670	dar. EU-Direktzahlungen (bis WJ 14/15 Betriebsprämie)	€ / ha LF	274	273	267	271
4671	dav. Basisprämie - gültig ab WJ 15/16	€ / ha LF	182	179	174	179
4672	dav. Greening-Prämie - gültig ab WJ 15/16	€ / ha LF	85	86	85	86
4673	dav. Umverteilungsprämie - gültig ab WJ 15/16	€ / ha LF	6	6	6	6
4674	dav. Förderung für Junglandwirte - gültig ab WJ 15/16	€ / ha LF	1	1	1	1
4680	dar. Ausgleichszulage	€ / ha LF	11	11	11	11
4690	dar. für umweltger. Agrarprod.	€ / ha LF	50	52	52	51
4698	dar. sonstige Zuschüsse	€ / ha LF	0	1	1	1
4520	dar. aufwandsbezogene Zahlungen	€ / ha LF	24	26	26	26
4560	dar. Agrardieselerstattung	€ / ha LF	21	21	19	20
4550	dar. Investitionszuschüsse	€ / ha LF	3	5	6	5
4900	dar. zeitraumfremde Erträge	€ / ha LF	31	38	121	63
Aufwand						
5100	Materialaufwand	€ / ha LF	603	579	599	594
5110	dar. Pflanzenproduktion	€ / ha LF	357	347	347	350
5111	dar. Saat- u. Pflanzgut	€ / ha LF	84	91	92	89
5112	dar. Düngemittel	€ / ha LF	123	121	132	125
5113	dar. Pflanzenschutz	€ / ha LF	119	107	102	109
5210	dar. Tierproduktion	€ / ha LF	30	23	25	26
5211	dar. Tierzukauf	€ / ha LF	7	3	3	4
5280	dar. Futtermittelzukauf	€ / ha LF	14	11	13	13
5292	dar. Tierarzt	€ / ha LF	4	3	4	4
5293	dar. Besamung	€ / ha LF	1	1	0	0
5294	dar. sonst. bezogene Leist. Tierprod.	€ / ha LF	3	3	3	3
5330	dar. Nebenbetr., Handel, Dienstleist.	€ / ha LF	14	16	11	14
5350	dar. sonst. Materialaufwand	€ / ha LF	202	193	215	204
5352	dar. Heizmat., Strom	€ / ha LF	16	16	15	16
5354	dar. Wasser, Abwasser	€ / ha LF	2	2	2	2
5355	dar. Treib- u. Schmierstoffe	€ / ha LF	95	95	97	96
5357	dar. Lohnarbeit, Masch.miete	€ / ha LF	63	56	82	67

Identische Ackerbaubetriebe von 2017/18 bis 2019/20

Blatt 4 von 4

Kennzahl	Bezeichnung	Maßeinheit	2017/18	2018/19	2019/20	Dreijähriger Durchschnitt
0001	Betriebe	Anzahl	90	90	90	
Aufwand						
5500	Personalaufwand (ohne BUV)	€ / ha LF	205	201	210	205
5501	Personalaufwand (ohne BUV)	€ / eAK	28.721	29.704	31.797	30.074
5600	Betriebswirtschaftliche AfA	€ / ha LF	211	220	223	218
5636	dar. Wirtschaftsgeb. u. baul. Anl.	€ / ha LF	30	30	29	30
5642	dar. Maschinen u. Geräte	€ / ha LF	149	159	160	156
5641	dar. Betriebsvorrichtungen	€ / ha LF	10	9	11	10
5700	Sonst. betriebl. Aufwand	€ / ha LF	365	366	382	371
5710	dar. Unterhaltung	€ / ha LF	107	110	119	112
5715	dar. Gebäude u. baul. Anlagen	€ / ha LF	34	37	38	36
5720	dar. techn. Anl., Masch., Fuhrp.	€ / ha LF	72	72	81	75
5730	dar. Betriebsversicherung	€ / ha LF	50	51	52	51
5731	dar. betriebliche Unfallversicherung	€ / ha LF	8	9	9	9
5742	dar. Pachten	€ / ha LF	137	136	138	137
5765	Pachtpreis / ha Pachtfläche	€ / ha	200	200	206	202
5764	dar. zeitraumzugehörige Vorsteuer	€ / ha LF	6	6	6	6
5770	dar. zeitraumfremder Aufwand	€ / ha LF	11	13	13	12
Unternehmensergebnis						
6000	Betriebsergebnis	€ / ha LF	229	169	288	229
4000	Betriebliche Erträge	€ / ha LF	1.613	1.535	1.701	1.616
5000	Betriebliche Aufwendungen	€ / ha LF	1.384	1.366	1.414	1.388
7000	Finanzergebnis	€ / ha LF	-18	-19	-2	-13
7230	dar. Zinsaufwand	€ / ha LF	21	20	22	21
7800	Steuern vom Einkommen u. Ertrag	€ / ha LF	9	5	12	9
7900	Sonstige Steuern	€ / ha LF	9	11	12	11
7910	Unternehmensertrag	€ / ha LF	1.622	1.545	1.723	1.630
7920	Unternehmensaufwand vor Steuern	€ / ha LF	1.421	1.406	1.449	1.425
Rentabilität						
9000	Gewinn/Jahresübersch. vor Steuern	€ / Betrieb	69.096	47.127	92.353	69.526
9000	Gewinn/Jahresübersch. vor Steuern	€ / ha LF	201	139	274	205
9004	Ordentliches Ergebnis	€ / Betrieb	63.885	42.032	51.665	52.528
9004	Ordentliches Ergebnis	€ / ha LF	186	124	153	154
9006	Gewinn + Personalaufwand (ohne BUV)	€ / AK	39.798	34.323	49.647	41.256
9007	Ordentliches Ergeb. + Personalaufw. (o. BUV)	€ / AK	38.311	32.804	37.269	36.128
9008	Ordentliches Ergeb. + Personalaufw. (o. BUV)	€ / ha LF	391	325	363	360
9071	Betriebseinkommen	€ / ha LF	554	485	527	522
9073	Relative Faktorentlohnung	%	95,2	83,5	85,5	88,1
9103	Ordentliche Rentabilitätsrate	%	5,3	1,2	2,5	3,0
9120	Gesamtkapitalrentabilität	%	2,5	0,9	1,5	1,6
9131	Eigenkapitalrentabilität (ohne Boden)	%	1,6	0,0	0,0	0,5
Liquidität / Stabilität						
9601	Liquidität 1. Grades	%	152	158	177	162
9221	Cashflow I	€ / ha LF	425	395	525	448
9223	Cashflow III (zur Neufinanzierung verfügbar)	€ / ha LF	145	140	176	154
9240	Kapitaldienst	€ / ha LF	186	177	216	193
9231	Langfristige Kapitaldienstgrenze	€ / ha LF	84	29	78	63
9232	Mittelfristige Kapitaldienstgrenze	€ / ha LF	114	59	108	94
9233	Kurzfristige Kapitaldienstgrenze	€ / ha LF	295	250	301	282
9241	Ausschöpf. d. langfr. Kapitaldienstgr.	%	223	617	278	373
9242	Ausschöpf. d. mittelfr. Kapitaldienstgr.	%	163	300	201	221
9243	Ausschöpf. d. kurzfr. Kapitaldienstgr.	%	63	71	72	69
9270	Eigenkapitalquote	%	73	72	74	73
9230	Eigenkapitalveränderung	€ / ha LF	55	1	84	47
9239	Bereinigte Eigenkapitalveränderung	€ / ha LF	63	9	56	43
9238	Bereinigte Eigenkapitalveränderung	€ / AK	6.168	907	5.745	4.273

Identische spezialisierte Getreidebaubetriebe von 2017/18 bis 2019/20

Blatt 1 von 4

Kennzahl	Bezeichnung	Maßeinheit	2017/18	2018/19	2019/20	Dreijähriger Durchschnitt
0001	Betriebe	Anzahl	70	70	70	
Faktorausstattung						
1006	Wirtschaftliche Betriebsgröße	€ / ha LF	1.175	1.158	1.128	1.154
1030	Landw. genutzte Fläche (LF)	ha / Betrieb	327,9	323,8	322,0	324,6
1033	dar. zugepachtete LF (Netto)	ha / Betrieb	227,0	223,2	219,6	223,3
1150	Ackerfläche	% LF	90,5	90,2	90,6	90,5
1160	Dauergrünland	% LF	9,4	9,7	9,3	9,4
1056	Ertragsmesszahl	EMZ / a	44	45	45	45
1110	Arbeitskräfte insgesamt	AK / Betrieb	3,06	2,85	2,82	2,91
1114	AK-Besatz	AK / 100 ha LF	0,93	0,88	0,88	0,90
Produktionsstruktur						
1151	Ackerfläche (Anfang des Jahres)	ha AF / Betrieb	298,1	296,4	292,4	295,6
1210	dar. Getreide (ohne Körnermais)	% AF	60,3	61,2	62,5	61,3
1230	dar. Ölfrüchte, Hülsenfr., Faserpflanzen	% AF	27,0	24,5	21,3	24,2
1237	dar. Wintererbsen	% AF	22,1	21,1	17,8	20,3
1240	dar. Kartoffeln	% AF	0,3	0,3	0,3	0,3
1250	dar. Zuckerrüben	% AF	1,5	2,1	2,2	1,9
1271	dar. Silomais	% AF	2,4	3,0	4,2	3,2
1275	dar. sonst. Ackerfutter	% AF	2,0	2,3	1,7	2,0
1284	dar. nachwachs. Rohstoffe / Energiepflanzen	% AF	1,2	1,0	1,2	1,1
1300	Viehbesatz	VE / 100 ha LF	5,8	5,4	5,2	5,5
1330	dar. Rinder	VE / 100 ha LF	5,0	4,7	4,5	4,8
1335	dar. Milchkühe	VE / 100 ha LF	0,4	0,0	0,0	0,1
1336	dar. Mutter- und Ammenkühe	VE / 100 ha LF	2,1	2,2	2,3	2,2
1339	dar. Jung- und Mastvieh	VE / 100 ha LF	1,8	1,8	1,6	1,8
1350	dar. Schweine	VE / 100 ha LF	0,3	0,2	0,2	0,3
1351	dar. Mastschweine und Läufer	VE / 100 ha LF	0,3	0,2	0,2	0,2
1352	dar. Zuchtsauen	VE / 100 ha LF	0,0	0,0	0,0	0,0
1340	dar. Schafe	VE / 100 ha LF	0,3	0,3	0,3	0,3
1320	dar. Pferde	VE / 100 ha LF	0,1	0,1	0,1	0,1
1391	Rauhfuttermittelverzehr	GV / Betrieb	18,2	17,0	16,2	17,1
Erträge, Leistungen, Preise						
1411	Getreide (ohne Körnermais)	dt / ha	71	59	65	65
1420	dar. Weizen	dt / ha	76	64	69	70
1426	dar. Wintergerste	dt / ha	73	60	72	68
1427	dar. Sommergerste	dt / ha	52	48	44	48
1433	dar. Roggen	dt / ha	42	37	46	42
1434	dar. Triticale	dt / ha	48	45	46	46
1465	Raps	dt / ha	34	30	33	33
1472	Kartoffeln	dt / ha	370	239	259	290
1473	Zuckerrüben	dt / ha	851	529	616	665
1631	Milchleistung (4 % Fett)	kg / Kuh	7.512	0		3.756
1632	Milchleistung (nat. Fettgehalt)	kg / Kuh	7.805	0		3.902
1612	Lebend geborene Ferkel	Ferkel / Sau	17			17
1511	Getreideerlös insges.(netto; o. Körnermais)	€ / dt	14,70	16,67	15,88	15,75
1520	Weizenerlös (netto)	€ / dt	15,54	17,57	16,63	16,58
1526	Wintergersterlös (netto)	€ / dt	13,13	14,93	14,58	14,21
1527	Sommergersterlös (netto)	€ / dt	16,23	17,38	16,87	16,83
1533	Roggenerlös (netto)	€ / dt	13,98	15,70	14,70	14,79
1534	Triticaleerlös (netto)	€ / dt	14,04	16,02	14,73	14,93
1565	Rapselerlös (netto)	€ / dt	38,27	37,28	37,83	37,79
1572	Kartoffelerlös (netto)	€ / dt	13,77	19,17	22,64	18,53
1573	Zuckerrübenerlös (netto)	€ / dt	2,59	2,59	2,50	2,56
1731	Milcherlös (netto bei 4 % Fett)	€ / dt	34,93			34,93
1732	Milcherlös (netto bei nat. Fettgehalt)	€ / dt	33,62			33,62

Identische spezialisierte Getreidebaubetriebe von 2017/18 bis 2019/20

Blatt 2 von 4

Kennzahl	Bezeichnung	Maßeinheit	2017/18	2018/19	2019/20	Dreijähriger Durchschnitt
0001	Betriebe	Anzahl	70	70	70	
Bilanz						
2000	Summe Aktiva (Bilanzvermögen)	€ / Betrieb	1.339.298	1.363.622	1.352.029	1.351.650
2000	Summe Aktiva (Bilanzvermögen)	€ / ha LF	4.084	4.211	4.199	4.165
2100	Sachanlagen gesamt	€ / ha LF	3.009	3.105	3.138	3.084
2111	dar. Boden	€ / ha LF	1.916	2.027	2.080	2.008
2115	dar. Gebäude, baul. Anlagen	€ / ha LF	266	263	260	263
2120	dar. techn. Anlagen u. Maschinen	€ / ha LF	745	717	716	726
2130	dar. andere Anlagen insges.	€ / ha LF	51	45	40	45
2160	dar. Anlagen im Bau, Anzahlungen	€ / ha LF	21	37	27	28
2200	Finanzanlagen	€ / ha LF	97	105	98	100
2211	dar. Anteile an verbund. Untern.	€ / ha LF	6	6	6	6
2213	dar. Beteiligungen	€ / ha LF	59	59	52	57
2300	Tiervermögen	€ / ha LF	37	36	34	36
2320	dar. Rinder	€ / ha LF	33	33	30	32
2330	dar. Schweine	€ / ha LF	1	0	1	1
2400	Umlaufvermögen (ohne Tiere)	€ / ha LF	919	942	909	923
2410	dav. Vorräte	€ / ha LF	468	437	434	446
2412	dar. Feldinventar	€ / ha LF	351	352	351	351
2420	dav. Finanzumlaufvermögen	€ / ha LF	452	507	476	478
2431	dar. Forderungen aus Liefer. u. Leist.	€ / ha LF	78	87	55	73
2450	dar. Bank, Kasse	€ / ha LF	238	249	256	248
9041	Eigenkapital (+ 50% Sonderposten)	€ / ha LF	2.939	2.994	3.043	2.992
3600	dar. Geschäftsguth., gez. Kapital	€ / ha LF	33	32	32	32
3140	Sonderposten gesamt	€ / ha LF	110	105	96	104
3400	Rückstellungen	€ / ha LF	69	69	72	70
3500	Verbindlichkeiten	€ / ha LF	1.003	1.071	1.007	1.027
3510	dar. geg. Kreditinstituten	€ / ha LF	695	769	759	741
3521	dar. aus Lieferungen u. Leistungen	€ / ha LF	101	89	67	86
9280	Anlagenintensität	%	55	54	55	55
9281	Veralterungsgrad abnutzbares Anlagenverm.	%	29	27	26	27
9292	Fremdkapitaldeckung II	%	164	154	158	159
Investitionen, Finanzierung						
8300	Bruttoinvestitionen	€ / ha LF	323	269	284	292
8231	Zugang Boden	€ / ha LF	126	78	45	83
8232	Zugang Wirtschaftsgeb.u.baul. Anl.	€ / ha LF	3	5	11	6
8251	Zugang Anlagen im Bau, Anzahlung	€ / ha LF	27	44	16	29
8241	Zugang techn. Anlagen u. Masch.	€ / ha LF	147	144	198	163
2800	Veränderung Tiervermögen	€ / ha LF	-9	-1	-3	-4
8400	Nettoinvestitionen	€ / ha LF	100	23	13	45
8401	Nettoinvestitionen	€ / AK	10.690	2.592	1.473	4.918
8404	Veränderung Sachanlageverm. (o. Boden)	%	-3	-2	-2	-3
9314	Nettoverbindlichkeiten	€ / ha LF	552	564	531	549
9315	Veränd. Nettoverbindlichkeiten	€ / ha LF	55	5	-38	7
9318	Tilg. von Verbindlichkeiten gesamt	€ / ha LF	165	161	153	160
2920	Veränd. Finanzumlaufvermögen	€ / ha LF	41	51	-30	21
3822	Veränderung Sonder-AfA	€ / ha LF	-1	-2	-4	-2

Identische spezialisierte Getreidebaubetriebe von 2017/18 bis 2019/20

Blatt 3 von 4

Kennzahl	Bezeichnung	Maßeinheit	2017/18	2018/19	2019/20	Dreijähriger Durchschnitt
0001	Betriebe	Anzahl	70	70	70	
Ertrag						
4010	Umsatzerlöse	€ / ha LF	1.131	1.079	1.108	1.106
4100	dar. landwirtschaftl. Pflanzenprod.	€ / ha LF	954	922	952	943
4112	dar. Getreide (ohne Körnermais)	€ / ha LF	570	558	597	575
4120	dar. Ölfrr., Hülsenfr., Faserpfl.	€ / ha LF	275	250	240	255
4130	dar. Kartoffeln	€ / ha LF	15	13	15	14
4140	dar. Zuckerrüben	€ / ha LF	30	26	31	29
4173	dar. nachwachs. Rohstoffe / Energiepfl.	€ / ha LF	14	9	10	11
4200	dar. Tierproduktion	€ / ha LF	52	34	33	40
4220	dar. Rinder	€ / ha LF	33	25	24	27
4230	dar. Milch	€ / ha LF	11	0	0	4
4240	dar. Schweine	€ / ha LF	2	3	3	3
4260	dar. Geflügel, Eier	€ / ha LF	1	1	1	1
4300	dar. Obst, Weinbau	€ / ha LF	0	0	0	0
4360	dar. Nebenbetr., Handel, Dienstleist.	€ / ha LF	124	122	121	122
4378	dar. Mieten u. Pachten	€ / ha LF	11	12	13	12
4379	dar. zeitraumzugehörige Ust.	€ / ha LF	0	0	0	0
4368	dar. Lohnarbeit, Masch.miete	€ / ha LF	58	55	55	56
4400	Bestandsveränderungen	€ / ha LF	-5	-39	-5	-16
4500	Sonst. betr. Erträge	€ / ha LF	417	442	439	433
4510	dar. Zulagen u. Zuschüsse	€ / ha LF	351	366	341	353
4660	dar. betriebsbezogene Zahlungen	€ / ha LF	328	344	319	330
4670	dar. EU-Direktzahlungen (bis WJ 14/15 Betriebsprämie)	€ / ha LF	275	273	268	272
4671	dav. Basisprämie - gültig ab WJ 15/16	€ / ha LF	183	179	174	179
4672	dav. Greening-Prämie - gültig ab WJ 15/16	€ / ha LF	85	86	85	86
4673	dav. Umverteilungsprämie - gültig ab WJ 15/16	€ / ha LF	6	6	6	6
4674	dav. Förderung für Junglandwirte - gültig ab WJ 15/16	€ / ha LF	1	2	2	1
4680	dar. Ausgleichszulage	€ / ha LF	10	12	12	11
4690	dar. für umweltger. Agrarprod.	€ / ha LF	37	38	37	38
4698	dar. sonstige Zuschüsse	€ / ha LF	1	1	2	1
4520	dar. aufwandsbezogene Zahlungen	€ / ha LF	22	22	20	21
4560	dar. Agrardieselerstattung	€ / ha LF	21	21	19	21
4550	dar. Investitionszuschüsse	€ / ha LF	0	0	1	0
4900	dar. zeitraumfremde Erträge	€ / ha LF	30	44	46	40
Aufwand						
5100	Materialaufwand	€ / ha LF	591	564	577	577
5110	dar. Pflanzenproduktion	€ / ha LF	357	343	355	352
5111	dar. Saat- u. Pflanzgut	€ / ha LF	72	79	80	77
5112	dar. Düngemittel	€ / ha LF	131	129	142	134
5113	dar. Pflanzenschutz	€ / ha LF	130	115	112	119
5210	dar. Tierproduktion	€ / ha LF	21	13	13	16
5211	dar. Tierzukauf	€ / ha LF	8	3	3	5
5280	dar. Futtermittelzukauf	€ / ha LF	7	4	4	5
5292	dar. Tierarzt	€ / ha LF	2	2	2	2
5293	dar. Besamung	€ / ha LF	0	0	0	0
5294	dar. sonst. bezogene Leist. Tierprod.	€ / ha LF	3	3	3	3
5330	dar. Nebenbetr., Handel, Dienstleist.	€ / ha LF	11	13	8	11
5350	dar. sonst. Materialaufwand	€ / ha LF	202	194	200	199
5352	dar. Heizmat., Strom	€ / ha LF	15	13	13	14
5354	dar. Wasser, Abwasser	€ / ha LF	2	2	2	2
5355	dar. Treib- u. Schmierstoffe	€ / ha LF	98	97	95	97
5357	dar. Lohnarbeit, Masch.miete	€ / ha LF	64	58	66	63

Identische spezialisierte Getreidebaubetriebe von 2017/18 bis 2019/20

Blatt 4 von 4

Kennzahl	Bezeichnung	Maßeinheit	2017/18	2018/19	2019/20	Dreijähriger Durchschnitt
0001	Betriebe	Anzahl	70	70	70	
Aufwand						
5500	Personalaufwand (ohne BUV)	€ / ha LF	169	166	170	168
5501	Personalaufwand (ohne BUV)	€ / eAK	28.416	30.841	32.020	30.425
5600	Betriebswirtschaftliche AfA	€ / ha LF	212	217	220	216
5636	dar. Wirtschaftsgeb. u. baul. Anl.	€ / ha LF	26	26	25	26
5642	dar. Maschinen u. Geräte	€ / ha LF	164	171	172	169
5641	dar. Betriebsvorrichtungen	€ / ha LF	5	4	5	5
5700	Sonst. betriebl. Aufwand	€ / ha LF	352	353	359	355
5710	dar. Unterhaltung	€ / ha LF	92	99	107	100
5715	dar. Gebäude u. baul. Anlagen	€ / ha LF	20	27	29	26
5720	dar. techn. Anl., Masch., Fuhrp.	€ / ha LF	71	72	78	73
5730	dar. Betriebsversicherung	€ / ha LF	52	52	54	53
5731	dar. betriebliche Unfallversicherung	€ / ha LF	8	8	8	8
5742	dar. Pachten	€ / ha LF	137	136	138	137
5765	Pachtpreis / ha Pachtfläche	€ / ha	202	202	206	203
5764	dar. zeitraumzugehörige Vorsteuer	€ / ha LF	5	4	4	5
5770	dar. zeitraumfremder Aufwand	€ / ha LF	14	13	7	11
Unternehmensergebnis						
6000	Betriebsergebnis	€ / ha LF	220	183	216	206
4000	Betriebliche Erträge	€ / ha LF	1.544	1.483	1.543	1.523
5000	Betriebliche Aufwendungen	€ / ha LF	1.324	1.300	1.327	1.317
7000	Finanzergebnis	€ / ha LF	-21	-23	4	-13
7230	dar. Zinsaufwand	€ / ha LF	20	18	19	19
7800	Steuern vom Einkommen u. Ertrag	€ / ha LF	5	2	8	5
7900	Sonstige Steuern	€ / ha LF	9	11	12	11
7910	Unternehmensertrag	€ / ha LF	1.552	1.490	1.568	1.536
7920	Unternehmensaufwand vor Steuern	€ / ha LF	1.362	1.340	1.360	1.354
Rentabilität						
9000	Gewinn/Jahresübersch. vor Steuern	€ / Betrieb	62.204	48.318	66.873	59.132
9000	Gewinn/Jahresübersch. vor Steuern	€ / ha LF	190	149	208	182
9004	Ordentliches Ergebnis	€ / Betrieb	59.115	42.706	48.656	50.159
9004	Ordentliches Ergebnis	€ / ha LF	180	132	151	154
9006	Gewinn + Personalaufwand (ohne BUV)	€ / AK	38.393	35.754	43.103	39.083
9007	Ordentliches Ergeb. + Personalaufw. (o. BUV)	€ / AK	37.383	33.785	36.643	35.937
9008	Ordentliches Ergeb. + Personalaufw. (o. BUV)	€ / ha LF	349	297	321	322
9071	Betriebseinkommen	€ / ha LF	512	457	484	484
9073	Relative Faktorentlohnung	%	93,3	83,5	86,2	87,7
9103	Ordentliche Rentabilitätsrate	%	4,5	1,0	2,0	2,5
9120	Gesamtkapitalrentabilität	%	2,2	0,8	1,2	1,4
9131	Eigenkapitalrentabilität (ohne Boden)	%	0,3	0,0	0,0	0,1
Liquidität / Stabilität						
9601	Liquidität 1. Grades	%	123	129	157	136
9221	Cashflow I	€ / ha LF	409	427	439	425
9223	Cashflow III (zur Neufinanzierung verfügbar)	€ / ha LF	125	158	160	148
9240	Kapitaldienst	€ / ha LF	185	179	173	179
9231	Langfristige Kapitaldienstgrenze	€ / ha LF	79	27	74	60
9232	Mittelfristige Kapitaldienstgrenze	€ / ha LF	106	54	100	87
9233	Kurzfristige Kapitaldienstgrenze	€ / ha LF	292	245	295	277
9241	Ausschöpf. d. langfr. Kapitaldienstgr.	%	234	668	232	378
9242	Ausschöpf. d. mittelfr. Kapitaldienstgr.	%	174	334	172	227
9243	Ausschöpf. d. kurzfr. Kapitaldienstgr.	%	63	73	59	65
9270	Eigenkapitalquote	%	72	71	72	72
9230	Eigenkapitalveränderung	€ / ha LF	44	10	47	34
9239	Bereinigte Eigenkapitalveränderung	€ / ha LF	59	8	55	41
9238	Bereinigte Eigenkapitalveränderung	€ / AK	6.359	955	6.293	4.536

Identische Futterbaubetriebe von 2017/18 bis 2019/20

Blatt 1 von 4

Kennzahl	Bezeichnung	Maßeinheit	2017/18	2018/19	2019/20	Dreijähriger Durchschnitt
0001	Betriebe	Anzahl	161	161	161	
Faktorausstattung						
1006	Wirtschaftliche Betriebsgröße	€ / ha LF	2.576	2.556	2.536	2.556
1030	Landw. genutzte Fläche (LF)	ha / Betrieb	691,1	693,7	692,5	692,4
1033	dar. zugepachtete LF (Netto)	ha / Betrieb	514,5	511,3	505,1	510,3
1150	Ackerfläche	% LF	72,1	72,1	72,1	72,1
1160	Dauergrünland	% LF	27,4	27,6	27,7	27,6
1056	Ertragsmesszahl	EMZ / a	34	34	34	34
1110	Arbeitskräfte insgesamt	AK / Betrieb	18,90	18,79	18,81	18,83
1114	AK-Besatz	AK / 100 ha LF	2,74	2,71	2,72	2,72
Produktionsstruktur						
1151	Ackerfläche (Anfang des Jahres)	ha AF / Betrieb	502,7	497,1	498,8	499,5
1210	dar. Getreide (ohne Körnermais)	% AF	45,5	47,2	46,1	46,2
1230	dar. Ölfrüchte, Hülsenfr., Faserpflanzen	% AF	18,3	17,0	14,0	16,4
1237	dar. Winterraps	% AF	16,1	15,5	12,7	14,8
1240	dar. Kartoffeln	% AF	0,4	0,3	0,3	0,3
1250	dar. Zuckerrüben	% AF	0,8	0,9	0,9	0,9
1271	dar. Silomais	% AF	17,7	18,7	20,5	18,9
1275	dar. sonst. Ackerfutter	% AF	9,6	10,1	12,2	10,6
1284	dar. nachwachs. Rohstoffe / Energiepflanzen	% AF	0,4	0,3	0,3	0,3
1300	Viehbesatz	VE / 100 ha LF	87,1	86,6	85,2	86,3
1330	dar. Rinder	VE / 100 ha LF	86,5	86,2	84,8	85,8
1335	dar. Milchkühe	VE / 100 ha LF	52,4	52,0	52,1	52,2
1336	dar. Mutter- und Ammenkühe	VE / 100 ha LF	2,7	2,7	2,5	2,6
1339	dar. Jung- und Mastvieh	VE / 100 ha LF	22,5	22,0	20,9	21,8
1350	dar. Schweine	VE / 100 ha LF	0,3	0,1	0,3	0,2
1351	dar. Mastschweine und Läufer	VE / 100 ha LF	0,3	0,1	0,3	0,2
1352	dar. Zuchtsauen	VE / 100 ha LF	0,0	0,0	0,0	0,0
1340	dar. Schafe	VE / 100 ha LF	0,2	0,2	0,1	0,2
1320	dar. Pferde	VE / 100 ha LF	0,1	0,1	0,1	0,1
1391	Rauhfuttermittelverzehr	GV / Betrieb	599,8	599,3	588,3	595,8
Erträge, Leistungen, Preise						
1411	Getreide (ohne Körnermais)	dt / ha	64	58	63	62
1420	dar. Weizen	dt / ha	71	62	69	67
1426	dar. Wintergerste	dt / ha	68	60	68	65
1427	dar. Sommergerste	dt / ha	51	55	48	52
1433	dar. Roggen	dt / ha	53	47	55	52
1434	dar. Triticale	dt / ha	59	52	55	55
1465	Raps	dt / ha	32	33	33	33
1472	Kartoffeln	dt / ha	387	301	289	326
1473	Zuckerrüben	dt / ha	860	510	646	672
1631	Milchleistung (4 % Fett)	kg / Kuh	9.350	9.353	9.508	9.404
1632	Milchleistung (nat. Fettgehalt)	kg / Kuh	9.474	9.567	9.601	9.547
1612	Lebend geborene Ferkel	Ferkel / Sau	8	18	40	22
1511	Getreideerlös insges.(netto; o. Körnermais)	€ / dt	15,62	17,89	17,13	16,88
1520	Weizenerlös (netto)	€ / dt	15,83	17,79	17,18	16,93
1526	Wintergersterlös (netto)	€ / dt	13,69	16,06	15,53	15,09
1527	Sommergersterlös (netto)	€ / dt	17,64	20,64	19,97	19,42
1533	Roggenerlös (netto)	€ / dt	14,38	16,61	14,92	15,30
1534	Triticaleerlös (netto)	€ / dt	14,47	16,21	15,17	15,28
1565	Rapselerlös (netto)	€ / dt	38,25	36,99	37,94	37,73
1572	Kartoffelerlös (netto)	€ / dt	17,99	23,61	27,39	23,00
1573	Zuckerrübenerlös (netto)	€ / dt	2,55	2,16	2,40	2,37
1731	Milcherlös (netto bei 4 % Fett)	€ / dt	36,80	34,83	34,03	35,22
1732	Milcherlös (netto bei nat. Fettgehalt)	€ / dt	36,32	34,05	33,69	34,69

Identische Futterbaubetriebe von 2017/18 bis 2019/20

Blatt 2 von 4

Kennzahl	Bezeichnung	Maßeinheit	2017/18	2018/19	2019/20	Dreijähriger Durchschnitt
0001	Betriebe	Anzahl	161	161	161	
Bilanz						
2000	Summe Aktiva (Bilanzvermögen)	€ / Betrieb	4.748.988	4.864.399	4.953.588	4.855.658
2000	Summe Aktiva (Bilanzvermögen)	€ / ha LF	6.872	7.013	7.154	7.013
2100	Sachanlagen gesamt	€ / ha LF	4.596	4.818	5.059	4.824
2111	dar. Boden	€ / ha LF	1.501	1.590	1.686	1.592
2115	dar. Gebäude, baul. Anlagen	€ / ha LF	1.446	1.459	1.529	1.478
2120	dar. techn. Anlagen u. Maschinen	€ / ha LF	1.392	1.418	1.469	1.426
2130	dar. andere Anlagen insges.	€ / ha LF	148	158	156	154
2160	dar. Anlagen im Bau, Anzahlungen	€ / ha LF	101	184	210	165
2200	Finanzanlagen	€ / ha LF	137	98	99	111
2211	dar. Anteile an verbund. Untern.	€ / ha LF	55	17	21	31
2213	dar. Beteiligungen	€ / ha LF	32	31	28	30
2300	Tiervermögen	€ / ha LF	606	594	575	592
2320	dar. Rinder	€ / ha LF	603	592	573	589
2330	dar. Schweine	€ / ha LF	1	1	0	1
2400	Umlaufvermögen (ohne Tiere)	€ / ha LF	1.510	1.481	1.400	1.464
2410	dav. Vorräte	€ / ha LF	585	549	576	570
2412	dar. Feldinventar	€ / ha LF	198	195	196	196
2420	dav. Finanzumlaufvermögen	€ / ha LF	925	933	824	894
2431	dar. Forderungen aus Liefer. u. Leist.	€ / ha LF	203	202	196	201
2450	dar. Bank, Kasse	€ / ha LF	531	509	395	478
9041	Eigenkapital (+ 50% Sonderposten)	€ / ha LF	4.116	4.101	4.050	4.089
3600	dar. Geschäftsguth., gez. Kapital	€ / ha LF	148	124	123	132
3140	Sonderposten gesamt	€ / ha LF	379	369	389	379
3400	Rückstellungen	€ / ha LF	156	126	111	131
3500	Verbindlichkeiten	€ / ha LF	2.368	2.552	2.744	2.555
3510	dar. geg. Kreditinstituten	€ / ha LF	1.912	2.081	2.261	2.085
3521	dar. aus Lieferungen u. Leistungen	€ / ha LF	176	190	217	194
9280	Anlagenintensität	%	60	61	63	62
9281	Veralterungsgrad abnutzbares Anlagenverm.	%	40	41	41	41
9292	Fremdkapitaldeckung II	%	139	130	120	129
Investitionen, Finanzierung						
8300	Bruttoinvestitionen	€ / ha LF	587	597	708	631
8231	Zugang Boden	€ / ha LF	72	70	89	77
8232	Zugang Wirtschaftsgeb.u.baul. Anl.	€ / ha LF	22	77	57	52
8251	Zugang Anlagen im Bau, Anzahlung	€ / ha LF	192	254	249	232
8241	Zugang techn. Anlagen u. Masch.	€ / ha LF	206	226	236	223
2800	Veränderung Tiervermögen	€ / ha LF	2	-9	-16	-8
8400	Nettoinvestitionen	€ / ha LF	151	152	245	183
8401	Nettoinvestitionen	€ / AK	5.502	5.629	9.025	6.719
8404	Veränderung Sachanlageverm. (o. Boden)	%	1	5	4	3
9314	Nettoverbindlichkeiten	€ / ha LF	1.443	1.619	1.921	1.661
9315	Veränd. Nettoverbindlichkeiten	€ / ha LF	-71	179	300	136
9318	Tilg. von Verbindlichkeiten gesamt	€ / ha LF	303	336	408	349
2920	Veränd. Finanzumlaufvermögen	€ / ha LF	116	15	-113	6
3822	Veränderung Sonder-AfA	€ / ha LF	0	-1	-1	-1

Identische Futterbaubetriebe von 2017/18 bis 2019/20

Blatt 3 von 4

Kenn- zahl	Bezeichnung	Maß- einheit	2017/18	2018/19	2019/20	Dreijähriger Durchschnitt
0001	Betriebe	Anzahl	161	161	161	
Gewinn- und Verlustrechnung						
Ertrag						
4010	Umsatzerlöse	€ / ha LF	2.923	2.805	2.756	2.828
4100	dar. landwirtschaftl. Pflanzenprod.	€ / ha LF	457	449	424	443
4112	dar. Getreide (ohne Körnermais)	€ / ha LF	230	240	228	233
4120	dar. Öflr., Hülsenfr., Faserpfl.	€ / ha LF	145	136	119	133
4130	dar. Kartoffeln	€ / ha LF	15	16	14	15
4140	dar. Zuckerrüben	€ / ha LF	11	8	9	9
4173	dar. nachwachs. Rohstoffe / Energiepfl.	€ / ha LF	3	3	3	3
4200	dar. Tierproduktion	€ / ha LF	1.999	1.889	1.874	1.921
4220	dar. Rinder	€ / ha LF	234	228	221	227
4230	dar. Milch	€ / ha LF	1.751	1.646	1.640	1.679
4240	dar. Schweine	€ / ha LF	5	6	5	5
4260	dar. Geflügel, Eier	€ / ha LF	0	0	0	0
4300	dar. Obst, Weinbau	€ / ha LF	0	0	0	0
4360	dar. Nebenbetr., Handel, Dienstleist.	€ / ha LF	465	466	457	462
4378	dar. Mieten u. Pachten	€ / ha LF	30	30	31	30
4379	dar. zeitraumzugehörige Ust.	€ / ha LF	0	1	0	1
4368	dar. Lohnarbeit, Masch.miete	€ / ha LF	33	29	29	30
4400	Bestandsveränderungen	€ / ha LF	-7	-52	6	-18
4500	Sonst. betr. Erträge	€ / ha LF	631	640	660	644
4510	dar. Zulagen u. Zuschüsse	€ / ha LF	473	488	503	488
4660	dar. betriebsbezogene Zahlungen	€ / ha LF	392	413	397	401
4670	dar. EU-Direktzahlungen (bis WJ 14/15 Betriebsprämie)	€ / ha LF	269	267	263	266
4671	dav. Basisprämie - gültig ab WJ 15/16	€ / ha LF	181	179	175	178
4672	dav. Greening-Prämie - gültig ab WJ 15/16	€ / ha LF	84	84	85	85
4673	dav. Umverteilungsprämie - gültig ab WJ 15/16	€ / ha LF	3	3	3	3
4674	dav. Förderung für Junglandwirte - gültig ab WJ 15/16	€ / ha LF	0	1	1	1
4680	dar. Ausgleichszulage	€ / ha LF	28	32	31	30
4690	dar. für umweltger. Agrarprod.	€ / ha LF	59	54	54	56
4698	dar. sonstige Zuschüsse	€ / ha LF	2	2	1	2
4520	dar. aufwandsbezogene Zahlungen	€ / ha LF	60	65	101	75
4560	dar. Agrardieselerstattung	€ / ha LF	32	33	32	33
4550	dar. Investitionszuschüsse	€ / ha LF	22	26	61	36
4900	dar. zeitraumfremde Erträge	€ / ha LF	71	54	59	61
Aufwand						
5100	Materialaufwand	€ / ha LF	1.427	1.471	1.506	1.468
5110	dar. Pflanzenproduktion	€ / ha LF	308	299	299	302
5111	dar. Saat- u. Pflanzgut	€ / ha LF	78	82	82	81
5112	dar. Düngemittel	€ / ha LF	95	90	93	93
5113	dar. Pflanzenschutz	€ / ha LF	76	70	69	71
5210	dar. Tierproduktion	€ / ha LF	650	703	736	696
5211	dar. Tierzukauf	€ / ha LF	40	37	31	36
5280	dar. Futtermittelzukauf	€ / ha LF	406	454	486	448
5292	dar. Tierarzt	€ / ha LF	72	72	73	72
5293	dar. Besamung	€ / ha LF	28	33	33	31
5294	dar. sonst. bezogene Leist. Tierprod.	€ / ha LF	56	63	68	62
5330	dar. Nebenbetr., Handel, Dienstleist.	€ / ha LF	83	89	86	86
5350	dar. sonst. Materialaufwand	€ / ha LF	388	384	388	387
5352	dar. Heizmat., Strom	€ / ha LF	94	91	89	91
5354	dar. Wasser, Abwasser	€ / ha LF	11	12	13	12
5355	dar. Treib- u. Schmierstoffe	€ / ha LF	162	164	170	165
5357	dar. Lohnarbeit, Masch.miete	€ / ha LF	60	54	56	57

Identische Futterbaubetriebe von 2017/18 bis 2019/20

Blatt 4 von 4

Kennzahl	Bezeichnung	Maßeinheit	2017/18	2018/19	2019/20	Dreijähriger Durchschnitt
0001	Betriebe	Anzahl	161	161	161	
Aufwand						
5500	Personalaufwand (ohne BUV)	€ / ha LF	773	778	797	783
5501	Personalaufwand (ohne BUV)	€ / eAK	29.757	30.275	30.952	30.328
5600	Betriebswirtschaftliche AfA	€ / ha LF	385	400	414	400
5636	dar. Wirtschaftsgeb. u. baul. Anl.	€ / ha LF	113	115	117	115
5642	dar. Maschinen u. Geräte	€ / ha LF	155	161	171	162
5641	dar. Betriebsvorrichtungen	€ / ha LF	74	79	80	78
5700	Sonst. betriebl. Aufwand	€ / ha LF	593	621	652	622
5710	dar. Unterhaltung	€ / ha LF	254	259	259	257
5715	dar. Gebäude u. baul. Anlagen	€ / ha LF	73	69	76	73
5720	dar. techn. Anl., Masch., Fuhrp.	€ / ha LF	181	188	182	184
5730	dar. Betriebsversicherung	€ / ha LF	75	77	79	77
5731	dar. betriebliche Unfallversicherung	€ / ha LF	14	15	16	15
5742	dar. Pachten	€ / ha LF	117	119	121	119
5765	Pachtpreis / ha Pachtfläche	€ / ha	152	156	160	156
5764	dar. zeitraumzugehörige Vorsteuer	€ / ha LF	2	2	1	2
5770	dar. zeitraumfremder Aufwand	€ / ha LF	18	31	23	24
Unternehmensergebnis						
6000	Betriebsergebnis	€ / ha LF	375	127	57	186
4000	Betriebliche Erträge	€ / ha LF	3.551	3.396	3.426	3.458
5000	Betriebliche Aufwendungen	€ / ha LF	3.176	3.269	3.369	3.271
7000	Finanzergebnis	€ / ha LF	-62	-45	-44	-50
7230	dar. Zinsaufwand	€ / ha LF	56	55	55	55
7800	Steuern vom Einkommen u. Ertrag	€ / ha LF	53	15	13	27
7900	Sonstige Steuern	€ / ha LF	5	8	9	8
7910	Unternehmensertrag	€ / ha LF	3.566	3.416	3.443	3.475
7920	Unternehmensaufwand vor Steuern	€ / ha LF	3.258	3.342	3.440	3.347
Rentabilität						
9000	Gewinn/Jahresübersch. vor Steuern	€ / Betrieb	212.696	51.349	2.288	88.778
9000	Gewinn/Jahresübersch. vor Steuern	€ / ha LF	308	74	3	128
9004	Ordentliches Ergebnis	€ / Betrieb	184.851	25.820	-16.665	64.669
9004	Ordentliches Ergebnis	€ / ha LF	267	37	-24	94
9006	Gewinn + Personalaufwand (ohne BUV)	€ / AK	39.503	31.472	29.478	33.484
9007	Ordentliches Ergeb. + Personalaufw. (o. BUV)	€ / AK	38.030	30.113	28.470	32.204
9008	Ordentliches Ergeb. + Personalaufw. (o. BUV)	€ / ha LF	1.040	816	773	876
9071	Betriebseinkommen	€ / ha LF	1.237	1.013	976	1.076
9073	Relative Faktorentlohnung	%	108,0	88,0	83,0	93,0
9103	Ordentliche Rentabilitätsrate	%	6,3	-0,2	-2,0	1,4
9120	Gesamtkapitalrentabilität	%	4,1	0,7	-0,2	1,5
9131	Eigenkapitalrentabilität (ohne Boden)	%	7,1	0,0	0,0	2,4
Liquidität / Stabilität						
9601	Liquidität 1. Grades	%	98	81	61	80
9221	Cashflow I	€ / ha LF	654	529	443	542
9223	Cashflow III (zur Neufinanzierung verfügbar)	€ / ha LF	314	148	0	154
9240	Kapitaldienst	€ / ha LF	359	390	464	404
9231	Langfristige Kapitaldienstgrenze	€ / ha LF	222	35	-25	77
9232	Mittelfristige Kapitaldienstgrenze	€ / ha LF	339	153	96	196
9233	Kurzfristige Kapitaldienstgrenze	€ / ha LF	607	437	389	478
9241	Ausschöpf. d. langfr. Kapitaldienstgr.	%	162	1.126	<Null	<Null
9242	Ausschöpf. d. mittelfr. Kapitaldienstgr.	%	106	255	485	282
9243	Ausschöpf. d. kurzfr. Kapitaldienstgr.	%	59	89	119	89
9270	Eigenkapitalquote	%	60	58	57	58
9230	Eigenkapitalveränderung	€ / ha LF	180	-4	-52	41
9239	Bereinigte Eigenkapitalveränderung	€ / ha LF	166	-20	-81	22
9238	Bereinigte Eigenkapitalveränderung	€ / AK	6.077	-743	-2.973	787

Identische spezialisierte Milchviehbetriebe von 2017/18 bis 2019/20

Blatt 1 von 4

Kenn- zahl	Bezeichnung	Maß- einheit	2017/18	2018/19	2019/20	Dreijähriger Durchschnitt
0001	Betriebe	Anzahl	138	138	138	
Faktorausstattung						
1006	Wirtschaftliche Betriebsgröße	€ / ha LF	2.651	2.628	2.607	2.629
1030	Landw. genutzte Fläche (LF)	ha / Betrieb	755,6	757,9	756,6	756,7
1033	dar. zugepachtete LF (Netto)	ha / Betrieb	562,6	558,4	551,4	557,5
1150	Ackerfläche	% LF	73,9	73,9	73,9	73,9
1160	Dauergrünland	% LF	25,6	25,9	25,8	25,8
1056	Ertragsmesszahl	EMZ / a	34	34	34	34
1110	Arbeitskräfte insgesamt	AK / Betrieb	21,25	21,12	21,10	21,16
1114	AK-Besatz	AK / 100 ha LF	2,81	2,79	2,79	2,80
Produktionsstruktur						
1151	Ackerfläche (Anfang des Jahres)	ha AF / Betrieb	564,1	557,3	559,0	560,1
1210	dar. Getreide (ohne Körnermais)	% AF	45,6	47,3	46,3	46,4
1230	dar. Ölfrüchte, Hülsenfr., Faserpflanzen	% AF	18,4	17,1	14,3	16,6
1237	dar. Winterraps	% AF	16,1	15,6	13,0	14,9
1240	dar. Kartoffeln	% AF	0,4	0,3	0,3	0,3
1250	dar. Zuckerrüben	% AF	0,8	0,9	0,9	0,8
1271	dar. Silomais	% AF	17,8	18,9	20,5	19,1
1275	dar. sonst. Ackerfutter	% AF	9,2	9,9	11,9	10,3
1284	dar. nachwachs. Rohstoffe / Energiepflanzen	% AF	0,4	0,3	0,3	0,4
1300	Viehbesatz	VE / 100 ha LF	87,8	86,9	85,4	86,7
1330	dar. Rinder	VE / 100 ha LF	87,1	86,5	85,0	86,2
1335	dar. Milchkühe	VE / 100 ha LF	55,1	54,7	54,7	54,9
1336	dar. Mutter- und Ammenkühe	VE / 100 ha LF	1,2	1,2	1,1	1,2
1339	dar. Jung- und Mastvieh	VE / 100 ha LF	21,7	20,9	19,6	20,8
1350	dar. Schweine	VE / 100 ha LF	0,3	0,1	0,3	0,2
1351	dar. Mastschweine und Läufer	VE / 100 ha LF	0,3	0,1	0,3	0,2
1352	dar. Zuchtsauen	VE / 100 ha LF	0,0	0,0	0,0	0,0
1340	dar. Schafe	VE / 100 ha LF	0,2	0,2	0,1	0,2
1320	dar. Pferde	VE / 100 ha LF	0,0	0,0	0,0	0,0
1391	Rauhfuttermittelverzehr	GV / Betrieb	660,5	657,2	644,1	654,0
Erträge, Leistungen, Preise						
1411	Getreide (ohne Körnermais)	dt / ha	64	59	64	62
1420	dar. Weizen	dt / ha	71	62	69	68
1426	dar. Wintergerste	dt / ha	68	60	68	65
1427	dar. Sommergerste	dt / ha	51	56	48	52
1433	dar. Roggen	dt / ha	54	48	56	53
1434	dar. Triticale	dt / ha	58	52	56	56
1465	Raps	dt / ha	32	33	33	33
1472	Kartoffeln	dt / ha	387	301	289	326
1473	Zuckerrüben	dt / ha	830	525	653	670
1631	Milchleistung (4 % Fett)	kg / Kuh	9.376	9.370	9.522	9.422
1632	Milchleistung (nat. Fettgehalt)	kg / Kuh	9.503	9.588	9.618	9.570
1612	Lebend geborene Ferkel	Ferkel / Sau				
1511	Getreideerlös insges.(netto; o. Körnermais)	€ / dt	15,65	17,92	17,15	16,91
1520	Weizenerlös (netto)	€ / dt	15,85	17,82	17,24	16,97
1526	Wintergersterlös (netto)	€ / dt	13,75	16,17	15,56	15,16
1527	Sommergersterlös (netto)	€ / dt	17,62	20,65	19,94	19,40
1533	Roggenerlös (netto)	€ / dt	14,52	16,60	14,93	15,35
1534	Triticaleerlös (netto)	€ / dt	14,44	16,30	15,00	15,25
1565	Rapselerlös (netto)	€ / dt	38,27	37,03	37,89	37,73
1572	Kartoffelerlös (netto)	€ / dt	17,99	23,61	27,39	23,00
1573	Zuckerrübenelerlös (netto)	€ / dt	2,54	2,19	2,38	2,37
1731	Milcherlös (netto bei 4 % Fett)	€ / dt	36,82	34,85	34,05	35,24
1732	Milcherlös (netto bei nat. Fettgehalt)	€ / dt	36,33	34,06	33,70	34,70

Identische spezialisierte Milchviehbetriebe von 2017/18 bis 2019/20

Blatt 2 von 4

Kennzahl	Bezeichnung	Maßeinheit	2017/18	2018/19	2019/20	Dreijähriger Durchschnitt
0001	Betriebe	Anzahl	138	138	138	
Bilanz						
2000	Summe Aktiva (Bilanzvermögen)	€ / Betrieb	5.269.255	5.402.426	5.514.340	5.395.341
2000	Summe Aktiva (Bilanzvermögen)	€ / ha LF	6.973	7.128	7.289	7.130
2100	Sachanlagen gesamt	€ / ha LF	4.664	4.897	5.160	4.907
2111	dar. Boden	€ / ha LF	1.519	1.611	1.712	1.614
2115	dar. Gebäude, baul. Anlagen	€ / ha LF	1.428	1.443	1.528	1.466
2120	dar. techn. Anlagen u. Maschinen	€ / ha LF	1.450	1.477	1.529	1.485
2130	dar. andere Anlagen insges.	€ / ha LF	152	162	161	158
2160	dar. Anlagen im Bau, Anzahlungen	€ / ha LF	107	196	223	175
2200	Finanzanlagen	€ / ha LF	142	101	101	115
2211	dar. Anteile an verbund. Untern.	€ / ha LF	58	17	21	32
2213	dar. Beteiligungen	€ / ha LF	34	33	30	32
2300	Tiervermögen	€ / ha LF	607	592	573	591
2320	dar. Rinder	€ / ha LF	605	590	572	589
2330	dar. Schweine	€ / ha LF	1	1	0	1
2400	Umlaufvermögen (ohne Tiere)	€ / ha LF	1.536	1.516	1.432	1.495
2410	dav. Vorräte	€ / ha LF	605	570	598	591
2412	dar. Feldinventar	€ / ha LF	204	201	202	202
2420	dav. Finanzumlaufvermögen	€ / ha LF	931	946	834	904
2431	dar. Forderungen aus Liefer. u. Leist.	€ / ha LF	211	211	204	209
2450	dar. Bank, Kasse	€ / ha LF	525	507	390	474
9041	Eigenkapital (+ 50% Sonderposten)	€ / ha LF	4.164	4.150	4.095	4.136
3600	dar. Geschäftsguth., gez. Kapital	€ / ha LF	152	127	126	135
3140	Sonderposten gesamt	€ / ha LF	386	377	400	387
3400	Rückstellungen	€ / ha LF	161	131	114	135
3500	Verbindlichkeiten	€ / ha LF	2.412	2.607	2.823	2.614
3510	dar. geg. Kreditinstituten	€ / ha LF	1.962	2.140	2.342	2.148
3521	dar. aus Lieferungen u. Leistungen	€ / ha LF	179	193	222	198
9280	Anlagenintensität	%	60	61	64	62
9281	Veralterungsgrad abnutzbares Anlagenverm.	%	40	41	41	41
9292	Fremdkapitaldeckung II	%	139	130	120	130
Investitionen, Finanzierung						
8300	Bruttoinvestitionen	€ / ha LF	593	612	744	650
8231	Zugang Boden	€ / ha LF	71	73	95	80
8232	Zugang Wirtschaftsgeb.u.baul. Anl.	€ / ha LF	14	73	63	50
8251	Zugang Anlagen im Bau, Anzahlung	€ / ha LF	201	266	263	243
8241	Zugang techn. Anlagen u. Masch.	€ / ha LF	212	234	243	230
2800	Veränderung Tiervermögen	€ / ha LF	-1	-13	-16	-10
8400	Nettoinvestitionen	€ / ha LF	163	156	267	195
8401	Nettoinvestitionen	€ / AK	5.799	5.598	9.585	6.994
8404	Veränderung Sachanlageverm. (o. Boden)	%	1	5	5	4
9314	Nettoverbindlichkeiten	€ / ha LF	1.481	1.661	1.988	1.710
9315	Veränd. Nettoverbindlichkeiten	€ / ha LF	-63	182	325	148
9318	Tilg. von Verbindlichkeiten gesamt	€ / ha LF	304	342	414	353
2920	Veränd. Finanzumlaufvermögen	€ / ha LF	114	21	-115	7
3822	Veränderung Sonder-AfA	€ / ha LF	-1	-1	-1	-1

Identische spezialisierte Milchviehbetriebe von 2017/18 bis 2019/20

Blatt 3 von 4

Kennzahl	Bezeichnung	Maßeinheit	2017/18	2018/19	2019/20	Dreijähriger Durchschnitt
0001	Betriebe	Anzahl	138	138	138	
Gewinn- und Verlustrechnung						
Ertrag						
4010	Umsatzerlöse	€ / ha LF	3.019	2.898	2.844	2.920
4100	dar. landwirtschaftl. Pflanzenprod.	€ / ha LF	465	460	438	454
4112	dar. Getreide (ohne Körnermais)	€ / ha LF	235	250	237	241
4120	dar. Ölf., Hülsenfr., Faserpfl.	€ / ha LF	148	140	126	138
4130	dar. Kartoffeln	€ / ha LF	16	17	15	16
4140	dar. Zuckerrüben	€ / ha LF	11	8	9	9
4173	dar. nachwachs. Rohstoffe / Energiepfl.	€ / ha LF	3	3	3	3
4200	dar. Tierproduktion	€ / ha LF	2.069	1.952	1.931	1.984
4220	dar. Rinder	€ / ha LF	209	203	191	201
4230	dar. Milch	€ / ha LF	1.845	1.734	1.727	1.769
4240	dar. Schweine	€ / ha LF	6	6	6	6
4260	dar. Geflügel, Eier	€ / ha LF	0	0	0	0
4300	dar. Obst, Weinbau	€ / ha LF	0	0	0	0
4360	dar. Nebenbetr., Handel, Dienstleist.	€ / ha LF	484	484	474	481
4378	dar. Mieten u. Pachten	€ / ha LF	31	30	32	31
4379	dar. zeitraumzugehörige Ust.	€ / ha LF	0	1	0	1
4368	dar. Lohnarbeit, Masch.miete	€ / ha LF	34	30	30	31
4400	Bestandsveränderungen	€ / ha LF	-11	-56	7	-20
4500	Sonst. betr. Erträge	€ / ha LF	633	642	663	646
4510	dar. Zulagen u. Zuschüsse	€ / ha LF	471	487	502	486
4660	dar. betriebsbezogene Zahlungen	€ / ha LF	388	410	394	398
4670	dar. EU-Direktzahlungen (bis WJ 14/15 Betriebsprämie)	€ / ha LF	269	267	263	266
4671	dav. Basisprämie - gültig ab WJ 15/16	€ / ha LF	181	180	175	179
4672	dav. Greening-Prämie - gültig ab WJ 15/16	€ / ha LF	84	84	85	85
4673	dav. Umverteilungsprämie - gültig ab WJ 15/16	€ / ha LF	3	3	3	3
4674	dav. Förderung für Junglandwirte - gültig ab WJ 15/16	€ / ha LF	0	1	1	0
4680	dar. Ausgleichszulage	€ / ha LF	27	30	30	29
4690	dar. für umweltger. Agrarprod.	€ / ha LF	54	50	49	51
4698	dar. sonstige Zuschüsse	€ / ha LF	2	2	1	2
4520	dar. aufwandsbezogene Zahlungen	€ / ha LF	60	66	103	76
4560	dar. Agrardieselerstattung	€ / ha LF	33	34	33	33
4550	dar. Investitionszuschüsse	€ / ha LF	22	26	65	38
4900	dar. zeitraumfremde Erträge	€ / ha LF	74	56	62	64
Aufwand						
5100	Materialaufwand	€ / ha LF	1.459	1.509	1.546	1.505
5110	dar. Pflanzenproduktion	€ / ha LF	314	305	305	308
5111	dar. Saat- u. Pflanzgut	€ / ha LF	81	85	85	83
5112	dar. Düngemittel	€ / ha LF	97	92	96	95
5113	dar. Pflanzenschutz	€ / ha LF	79	73	71	74
5210	dar. Tierproduktion	€ / ha LF	665	722	758	715
5211	dar. Tierzukauf	€ / ha LF	32	32	28	31
5280	dar. Futtermittelzukauf	€ / ha LF	422	471	503	465
5292	dar. Tierarzt	€ / ha LF	75	75	77	76
5293	dar. Besamung	€ / ha LF	29	34	35	33
5294	dar. sonst. bezogene Leist. Tierprod.	€ / ha LF	58	64	70	64
5330	dar. Nebenbetr., Handel, Dienstleist.	€ / ha LF	86	93	89	89
5350	dar. sonst. Materialaufwand	€ / ha LF	396	394	397	396
5352	dar. Heizmat., Strom	€ / ha LF	98	95	93	95
5354	dar. Wasser, Abwasser	€ / ha LF	11	13	14	13
5355	dar. Treib- u. Schmierstoffe	€ / ha LF	163	166	171	167
5357	dar. Lohnarbeit, Masch.miete	€ / ha LF	60	55	56	57

Identische spezialisierte Milchviehbetriebe von 2017/18 bis 2019/20

Blatt 4 von 4

Kennzahl	Bezeichnung	Maßeinheit	2017/18	2018/19	2019/20	Dreijähriger Durchschnitt
0001	Betriebe	Anzahl	138	138	138	
Aufwand						
5500	Personalaufwand (ohne BUV)	€ / ha LF	799	808	826	811
5501	Personalaufwand (ohne BUV)	€ / eAK	29.786	30.363	31.048	30.399
5600	Betriebswirtschaftliche AfA	€ / ha LF	395	411	425	410
5636	dar. Wirtschaftsgeb. u. baul. Anl.	€ / ha LF	113	115	117	115
5642	dar. Maschinen u. Geräte	€ / ha LF	161	168	178	169
5641	dar. Betriebsvorrichtungen	€ / ha LF	77	81	83	80
5700	Sonst. betriebl. Aufwand	€ / ha LF	602	635	671	636
5710	dar. Unterhaltung	€ / ha LF	262	268	270	267
5715	dar. Gebäude u. baul. Anlagen	€ / ha LF	73	69	79	74
5720	dar. techn. Anl., Masch., Fuhrp.	€ / ha LF	189	197	191	192
5730	dar. Betriebsversicherung	€ / ha LF	76	78	81	78
5731	dar. betriebliche Unfallversicherung	€ / ha LF	14	15	16	15
5742	dar. Pachten	€ / ha LF	118	120	122	120
5765	Pachtpreis / ha Pachtfläche	€ / ha	154	158	163	158
5764	dar. zeitraumzugehörige Vorsteuer	€ / ha LF	2	1	1	1
5770	dar. zeitraumfremder Aufwand	€ / ha LF	16	31	23	23
Unternehmensergebnis						
6000	Betriebsergebnis	€ / ha LF	388	124	51	188
4000	Betriebliche Erträge	€ / ha LF	3.643	3.487	3.518	3.550
5000	Betriebliche Aufwendungen	€ / ha LF	3.256	3.363	3.467	3.362
7000	Finanzergebnis	€ / ha LF	-65	-45	-46	-52
7230	dar. Zinsaufwand	€ / ha LF	58	57	57	57
7800	Steuern vom Einkommen u. Ertrag	€ / ha LF	54	15	13	28
7900	Sonstige Steuern	€ / ha LF	5	9	9	8
7910	Unternehmensertrag	€ / ha LF	3.657	3.508	3.535	3.567
7920	Unternehmensaufwand vor Steuern	€ / ha LF	3.340	3.437	3.540	3.439
Rentabilität						
9000	Gewinn/Jahresübersch. vor Steuern	€ / Betrieb	239.744	53.810	-3.459	96.698
9000	Gewinn/Jahresübersch. vor Steuern	€ / ha LF	317	71	-5	128
9004	Ordentliches Ergebnis	€ / Betrieb	205.369	23.048	-25.381	67.679
9004	Ordentliches Ergebnis	€ / ha LF	272	30	-34	90
9006	Gewinn + Personalaufwand (ohne BUV)	€ / AK	39.706	31.520	29.434	33.553
9007	Ordentliches Ergeb. + Personalaufw. (o. BUV)	€ / AK	38.088	30.063	28.395	32.182
9008	Ordentliches Ergeb. + Personalaufw. (o. BUV)	€ / ha LF	1.071	838	792	900
9071	Betriebseinkommen	€ / ha LF	1.271	1.038	998	1.102
9073	Relative Faktorentlohnung	%	108,4	87,9	82,8	93,0
9103	Ordentliche Rentabilitätsrate	%	6,3	-0,3	-2,2	1,3
9120	Gesamtkapitalrentabilität	%	4,2	0,7	-0,3	1,5
9131	Eigenkapitalrentabilität (ohne Boden)	%	7,2	0,0	0,0	2,4
Liquidität / Stabilität						
9601	Liquidität 1. Grades	%	94	77	57	76
9221	Cashflow I	€ / ha LF	673	538	450	554
9223	Cashflow III (zur Neufinanzierung verfügbar)	€ / ha LF	331	153	4	163
9240	Kapitaldienst	€ / ha LF	361	399	471	411
9231	Langfristige Kapitaldienstgrenze	€ / ha LF	225	33	-30	76
9232	Mittelfristige Kapitaldienstgrenze	€ / ha LF	342	152	91	195
9233	Kurzfristige Kapitaldienstgrenze	€ / ha LF	619	447	395	487
9241	Ausschöpf. d. langfr. Kapitaldienstgr.	%	160	1.195	<Null	<Null
9242	Ausschöpf. d. mittelfr. Kapitaldienstgr.	%	106	262	517	295
9243	Ausschöpf. d. kurzfr. Kapitaldienstgr.	%	58	89	119	89
9270	Eigenkapitalquote	%	60	58	56	58
9230	Eigenkapitalveränderung	€ / ha LF	185	-5	-56	42
9239	Bereinigte Eigenkapitalveränderung	€ / ha LF	167	-23	-87	19
9238	Bereinigte Eigenkapitalveränderung	€ / AK	5.952	-831	-3.126	665

Identische Verbundbetriebe von 2017/18 bis 2019/20

Blatt 1 von 4

Kennzahl	Bezeichnung	Maßeinheit	2017/18	2018/19	2019/20	Dreijähriger Durchschnitt
0001	Betriebe	Anzahl	72	72	72	
Faktorausstattung						
1006	Wirtschaftliche Betriebsgröße	€ / ha LF	2.166	2.190	2.105	2.154
1030	Landw. genutzte Fläche (LF)	ha / Betrieb	1.226,5	1.226,1	1.225,3	1.226,0
1033	dar. zugepachtete LF (Netto)	ha / Betrieb	907,3	897,3	887,9	897,5
1150	Ackerfläche	% LF	86,4	86,2	85,9	86,2
1160	Dauergrünland	% LF	13,4	13,5	13,5	13,5
1056	Ertragsmesszahl	EMZ / a	45	45	45	45
1110	Arbeitskräfte insgesamt	AK / Betrieb	26,00	25,90	25,60	25,83
1114	AK-Besatz	AK / 100 ha LF	2,12	2,11	2,09	2,11
Produktionsstruktur						
1151	Ackerfläche (Anfang des Jahres)	ha AF / Betrieb	1.061,6	1.056,8	1.053,8	1.057,4
1210	dar. Getreide (ohne Körnermais)	% AF	52,7	52,3	53,0	52,7
1230	dar. Ölfrüchte, Hülsenfr., Faserpflanzen	% AF	20,4	20,2	16,6	19,1
1237	dar. Winterraps	% AF	18,0	18,2	15,0	17,1
1240	dar. Kartoffeln	% AF	1,2	1,2	1,3	1,3
1250	dar. Zuckerrüben	% AF	2,5	2,6	2,5	2,6
1271	dar. Silomais	% AF	10,9	11,7	13,3	12,0
1275	dar. sonst. Ackerfutter	% AF	2,7	3,5	5,0	3,7
1284	dar. nachwachs. Rohstoffe / Energiepflanzen	% AF	1,1	1,1	1,2	1,1
1300	Viehbesatz	VE / 100 ha LF	59,8	58,6	56,8	58,4
1330	dar. Rinder	VE / 100 ha LF	43,2	42,4	41,8	42,4
1335	dar. Milchkühe	VE / 100 ha LF	25,5	25,5	25,2	25,4
1336	dar. Mutter- und Ammenkühe	VE / 100 ha LF	1,6	1,7	1,7	1,7
1339	dar. Jung- und Mastvieh	VE / 100 ha LF	11,3	10,5	10,1	10,6
1350	dar. Schweine	VE / 100 ha LF	15,9	15,6	14,4	15,3
1351	dar. Mastschweine und Läufer	VE / 100 ha LF	11,7	11,6	10,8	11,4
1352	dar. Zuchtsauen	VE / 100 ha LF	1,2	1,1	1,1	1,2
1340	dar. Schafe	VE / 100 ha LF	0,1	0,1	0,1	0,1
1320	dar. Pferde	VE / 100 ha LF	0,1	0,1	0,1	0,1
1391	Rauhfuttermittelverzehr	GV / Betrieb	532,3	522,1	514,5	523,0
Erträge, Leistungen, Preise						
1411	Getreide (ohne Körnermais)	dt / ha	74	66	72	71
1420	dar. Weizen	dt / ha	77	68	74	73
1426	dar. Wintergerste	dt / ha	78	69	77	75
1427	dar. Sommergerste	dt / ha	56	54	52	54
1433	dar. Roggen	dt / ha	62	56	63	60
1434	dar. Triticale	dt / ha	62	59	63	61
1465	Raps	dt / ha	35	32	32	33
1472	Kartoffeln	dt / ha	500	289	318	369
1473	Zuckerrüben	dt / ha	870	676	734	760
1631	Milchleistung (4 % Fett)	kg / Kuh	9.393	9.361	9.532	9.429
1632	Milchleistung (nat. Fettgehalt)	kg / Kuh	9.388	9.400	9.484	9.424
1612	Lebend geborene Ferkel	Ferkel / Sau	29	30	32	30
1511	Getreideerlös insges.(netto; o. Körnermais)	€ / dt	15,18	17,25	17,06	16,50
1520	Weizenerlös (netto)	€ / dt	15,55	17,53	17,49	16,86
1526	Wintergersteerlös (netto)	€ / dt	13,20	15,35	14,98	14,51
1527	Sommergersteerlös (netto)	€ / dt	17,35	19,25	18,86	18,49
1533	Roggenerlös (netto)	€ / dt	15,88	19,24	18,49	17,87
1534	Triticaleerlös (netto)	€ / dt	14,04	13,54	15,29	14,29
1565	Rapselerlös (netto)	€ / dt	38,51	37,77	39,17	38,48
1572	Kartoffelerlös (netto)	€ / dt	13,50	17,64	23,00	18,05
1573	Zuckerrübenelerlös (netto)	€ / dt	2,47	2,48	2,41	2,45
1731	Milcherlös (netto bei 4 % Fett)	€ / dt	36,84	34,54	33,43	34,94
1732	Milcherlös (netto bei nat. Fettgehalt)	€ / dt	36,86	34,40	33,61	34,96

Identische Verbundbetriebe von 2017/18 bis 2019/20

Blatt 2 von 4

Kennzahl	Bezeichnung	Maßeinheit	2017/18	2018/19	2019/20	Dreijähriger Durchschnitt
0001	Betriebe	Anzahl	72	72	72	
Bilanz						
2000	Summe Aktiva (Bilanzvermögen)	€ / Betrieb	7.692.492	7.676.420	7.806.900	7.725.271
2000	Summe Aktiva (Bilanzvermögen)	€ / ha LF	6.272	6.261	6.372	6.301
2100	Sachanlagen gesamt	€ / ha LF	3.976	4.102	4.238	4.105
2111	dar. Boden	€ / ha LF	1.850	1.938	2.055	1.948
2115	dar. Gebäude, baul. Anlagen	€ / ha LF	926	943	925	931
2120	dar. techn. Anlagen u. Maschinen	€ / ha LF	1.026	1.017	990	1.011
2130	dar. andere Anlagen insges.	€ / ha LF	106	118	119	114
2160	dar. Anlagen im Bau, Anzahlungen	€ / ha LF	63	81	144	96
2200	Finanzanlagen	€ / ha LF	268	251	248	256
2211	dar. Anteile an verbund. Untern.	€ / ha LF	65	61	67	64
2213	dar. Beteiligungen	€ / ha LF	80	79	77	79
2300	Tiervermögen	€ / ha LF	339	328	320	329
2320	dar. Rinder	€ / ha LF	295	287	281	288
2330	dar. Schweine	€ / ha LF	42	39	37	39
2400	Umlaufvermögen (ohne Tiere)	€ / ha LF	1.673	1.564	1.550	1.596
2410	dav. Vorräte	€ / ha LF	611	580	606	599
2412	dar. Feldinventar	€ / ha LF	271	269	266	269
2420	dav. Finanzumlaufvermögen	€ / ha LF	1.062	984	944	997
2431	dar. Forderungen aus Liefer. u. Leist.	€ / ha LF	179	174	159	170
2450	dar. Bank, Kasse	€ / ha LF	651	544	521	572
9041	Eigenkapital (+ 50% Sonderposten)	€ / ha LF	4.226	4.229	4.262	4.239
3600	dar. Geschäftsguth., gez. Kapital	€ / ha LF	169	169	171	170
3140	Sonderposten gesamt	€ / ha LF	194	183	186	187
3400	Rückstellungen	€ / ha LF	165	144	136	148
3500	Verbindlichkeiten	€ / ha LF	1.753	1.762	1.839	1.785
3510	dar. geg. Kreditinstituten	€ / ha LF	1.331	1.375	1.448	1.385
3521	dar. aus Lieferungen u. Leistungen	€ / ha LF	137	139	136	137
9280	Anlagenintensität	%	54	56	56	55
9281	Veralterungsgrad abnutzbares Anlagenverm.	%	33	33	32	32
9292	Fremdkapitaldeckung II	%	168	162	154	161
Investitionen, Finanzierung						
8300	Bruttoinvestitionen	€ / ha LF	483	444	514	480
8231	Zugang Boden	€ / ha LF	58	72	83	71
8232	Zugang Wirtschaftsgeb.u.baul. Anl.	€ / ha LF	11	24	23	19
8251	Zugang Anlagen im Bau, Anzahlung	€ / ha LF	192	150	185	175
8241	Zugang techn. Anlagen u. Masch.	€ / ha LF	185	188	163	178
2800	Veränderung Tiervermögen	€ / ha LF	-2	-12	-8	-7
8400	Nettoinvestitionen	€ / ha LF	145	69	148	121
8401	Nettoinvestitionen	€ / AK	6.849	3.245	7.093	5.729
8404	Veränderung Sachanlageverm. (o. Boden)	%	2	2	1	2
9314	Nettoverbindlichkeiten	€ / ha LF	691	778	895	788
9315	Veränd. Nettoverbindlichkeiten	€ / ha LF	9	87	117	71
9318	Tilg. von Verbindlichkeiten gesamt	€ / ha LF	203	231	223	219
2920	Veränd. Finanzumlaufvermögen	€ / ha LF	75	-68	-35	-10
3822	Veränderung Sonder-AfA	€ / ha LF	-1	-1	-1	-1

Identische Verbundbetriebe von 2017/18 bis 2019/20

Blatt 3 von 4

Kenn- zahl	Bezeichnung	Maß- einheit	2017/18	2018/19	2019/20	Dreijähriger Durchschnitt
0001	Betriebe	Anzahl	72	72	72	
Ertrag						
Gewinn- und Verlustrechnung						
4010	Umsatzerlöse	€ / ha LF	2.534	2.411	2.413	2.452
4100	dar. landwirtschaftl. Pflanzenprod.	€ / ha LF	861	818	808	829
4112	dar. Getreide (ohne Körnermais)	€ / ha LF	442	428	445	438
4120	dar. Öftr., Hülsenfr., Faserpfl.	€ / ha LF	211	193	179	194
4130	dar. Kartoffeln	€ / ha LF	65	67	64	65
4140	dar. Zuckerrüben	€ / ha LF	45	40	36	40
4173	dar. nachwachs. Rohstoffe / Energiepfl.	€ / ha LF	9	13	13	12
4200	dar. Tierproduktion	€ / ha LF	1.217	1.138	1.150	1.168
4220	dar. Rinder	€ / ha LF	131	122	118	124
4230	dar. Milch	€ / ha LF	862	812	793	822
4240	dar. Schweine	€ / ha LF	208	184	219	204
4260	dar. Geflügel, Eier	€ / ha LF	8	9	10	9
4300	dar. Obst, Weinbau	€ / ha LF	2	1	1	1
4360	dar. Nebenbetr., Handel, Dienstleist.	€ / ha LF	453	453	453	453
4378	dar. Mieten u. Pachten	€ / ha LF	40	42	45	42
4379	dar. zeitraumzugehörige Ust.	€ / ha LF	0	0	0	0
4368	dar. Lohnarbeit, Masch.miete	€ / ha LF	61	57	53	57
4400	Bestandsveränderungen	€ / ha LF	-19	-50	15	-18
4500	Sonst. betr. Erträge	€ / ha LF	519	515	539	524
4510	dar. Zulagen u. Zuschüsse	€ / ha LF	384	383	377	381
4660	dar. betriebsbezogene Zahlungen	€ / ha LF	328	339	316	328
4670	dar. EU-Direktzahlungen (bis WJ 14/15 Betriebsprämie)	€ / ha LF	272	266	262	267
4671	dav. Basisprämie - gültig ab WJ 15/16	€ / ha LF	184	179	175	179
4672	dav. Greening-Prämie - gültig ab WJ 15/16	€ / ha LF	87	86	85	86
4673	dav. Umverteilungsprämie - gültig ab WJ 15/16	€ / ha LF	2	2	2	2
4674	dav. Förderung für Junglandwirte - gültig ab WJ 15/16	€ / ha LF	0	0	0	0
4680	dar. Ausgleichszulage	€ / ha LF	11	11	11	11
4690	dar. für umweltger. Agrarprod.	€ / ha LF	18	19	21	19
4698	dar. sonstige Zuschüsse	€ / ha LF	1	1	1	1
4520	dar. aufwandsbezogene Zahlungen	€ / ha LF	46	43	57	49
4560	dar. Agrardieselerstattung	€ / ha LF	30	29	28	29
4550	dar. Investitionszuschüsse	€ / ha LF	10	11	24	15
4900	dar. zeitraumfremde Erträge	€ / ha LF	61	62	87	70
Aufwand						
5100	Materialaufwand	€ / ha LF	1.265	1.247	1.282	1.265
5110	dar. Pflanzenproduktion	€ / ha LF	406	387	396	397
5111	dar. Saat- u. Pflanzgut	€ / ha LF	90	92	96	93
5112	dar. Düngemittel	€ / ha LF	122	112	122	119
5113	dar. Pflanzenschutz	€ / ha LF	118	111	107	112
5210	dar. Tierproduktion	€ / ha LF	433	438	457	443
5211	dar. Tierzukauf	€ / ha LF	71	57	66	65
5280	dar. Futtermittelzukauf	€ / ha LF	248	262	270	260
5292	dar. Tierarzt	€ / ha LF	48	48	47	48
5293	dar. Besamung	€ / ha LF	18	19	19	19
5294	dar. sonst. bezogene Leist. Tierprod.	€ / ha LF	24	26	29	26
5330	dar. Nebenbetr., Handel, Dienstleist.	€ / ha LF	90	91	95	92
5350	dar. sonst. Materialaufwand	€ / ha LF	339	335	337	337
5352	dar. Heizmat., Strom	€ / ha LF	76	72	71	73
5354	dar. Wasser, Abwasser	€ / ha LF	9	9	10	9
5355	dar. Treib- u. Schmierstoffe	€ / ha LF	145	145	146	145
5357	dar. Lohnarbeit, Masch.miete	€ / ha LF	50	48	45	47

Identische Verbundbetriebe von 2017/18 bis 2019/20

Blatt 4 von 4

Kennzahl	Bezeichnung	Maßeinheit	2017/18	2018/19	2019/20	Dreijähriger Durchschnitt
0001	Betriebe	Anzahl	72	72	72	
Aufwand						
5500	Personalaufwand (ohne BUV)	€ / ha LF	641	642	656	647
5501	Personalaufwand (ohne BUV)	€ / eAK	30.916	31.097	32.116	31.376
5600	Betriebswirtschaftliche AfA	€ / ha LF	300	313	315	310
5636	dar. Wirtschaftsgeb. u. baul. Anl.	€ / ha LF	78	81	81	80
5642	dar. Maschinen u. Geräte	€ / ha LF	145	148	150	148
5641	dar. Betriebsvorrichtungen	€ / ha LF	46	49	50	48
5700	Sonst. betriebl. Aufwand	€ / ha LF	587	578	606	590
5710	dar. Unterhaltung	€ / ha LF	232	222	228	227
5715	dar. Gebäude u. baul. Anlagen	€ / ha LF	74	62	72	69
5720	dar. techn. Anl., Masch., Fuhrp.	€ / ha LF	157	159	156	157
5730	dar. Betriebsversicherung	€ / ha LF	65	67	71	68
5731	dar. betriebliche Unfallversicherung	€ / ha LF	10	11	11	11
5742	dar. Pachten	€ / ha LF	168	172	172	171
5765	Pachtpreis / ha Pachtfläche	€ / ha	218	224	224	222
5764	dar. zeitraumzugehörige Vorsteuer	€ / ha LF	0	0	0	0
5770	dar. zeitraumfremder Aufwand	€ / ha LF	20	24	29	24
Unternehmensergebnis						
6000	Betriebsergebnis	€ / ha LF	244	97	112	151
4000	Betriebliche Erträge	€ / ha LF	3.038	2.879	2.971	2.963
5000	Betriebliche Aufwendungen	€ / ha LF	2.793	2.782	2.860	2.812
7000	Finanzergebnis	€ / ha LF	-48	-37	-36	-40
7230	dar. Zinsaufwand	€ / ha LF	38	36	35	36
7800	Steuern vom Einkommen u. Ertrag	€ / ha LF	37	20	14	24
7900	Sonstige Steuern	€ / ha LF	8	8	10	8
7910	Unternehmensertrag	€ / ha LF	3.058	2.900	2.998	2.985
7920	Unternehmensaufwand vor Steuern	€ / ha LF	2.869	2.848	2.932	2.883
Rentabilität						
9000	Gewinn/Jahresübersch. vor Steuern	€ / Betrieb	231.597	63.265	80.656	125.173
9000	Gewinn/Jahresübersch. vor Steuern	€ / ha LF	189	52	66	102
9004	Ordentliches Ergebnis	€ / Betrieb	206.994	24.201	30.058	87.085
9004	Ordentliches Ergebnis	€ / ha LF	169	20	25	71
9006	Gewinn + Personalaufwand (ohne BUV)	€ / AK	39.144	32.860	34.564	35.523
9007	Ordentliches Ergeb. + Personalaufw. (o. BUV)	€ / AK	38.198	31.352	32.587	34.046
9008	Ordentliches Ergeb. + Personalaufw. (o. BUV)	€ / ha LF	810	662	681	718
9071	Betriebseinkommen	€ / ha LF	1.036	888	904	943
9073	Relative Faktorentlohnung	%	101,1	86,5	87,1	91,6
9103	Ordentliche Rentabilitätsrate	%	5,1	0,2	0,3	1,8
9120	Gesamtkapitalrentabilität	%	3,1	0,7	0,7	1,5
9131	Eigenkapitalrentabilität (ohne Boden)	%	4,1	0,0	0,0	1,4
Liquidität / Stabilität						
9601	Liquidität 1. Grades	%	196	157	140	164
9221	Cashflow I	€ / ha LF	484	403	386	424
9223	Cashflow III (zur Neufinanzierung verfügbar)	€ / ha LF	271	166	155	197
9240	Kapitaldienst	€ / ha LF	241	267	257	255
9231	Langfristige Kapitaldienstgrenze	€ / ha LF	139	23	16	59
9232	Mittelfristige Kapitaldienstgrenze	€ / ha LF	221	107	100	143
9233	Kurzfristige Kapitaldienstgrenze	€ / ha LF	439	335	332	369
9241	Ausschöpf. d. langfr. Kapitaldienstgr.	%	173	1.174	1.573	973
9242	Ausschöpf. d. mittelfr. Kapitaldienstgr.	%	109	249	257	205
9243	Ausschöpf. d. kurzfr. Kapitaldienstgr.	%	55	80	78	71
9270	Eigenkapitalquote	%	67	68	67	67
9230	Eigenkapitalveränderung	€ / ha LF	121	7	31	53
9239	Bereinigte Eigenkapitalveränderung	€ / ha LF	101	-13	-18	23
9238	Bereinigte Eigenkapitalveränderung	€ / AK	4.787	-623	-868	1.099

Identische spezialisierte Milchviehverbundbetriebe von 2017/18 bis 2019/20

Blatt 1 von 4

Kennzahl	Bezeichnung	Maßeinheit	2017/18	2018/19	2019/20	Dreijähriger Durchschnitt
0001	Betriebe	Anzahl	46	46	46	
Faktorausstattung						
1006	Wirtschaftliche Betriebsgröße	€ / ha LF	2.204	2.255	2.147	2.202
1030	Landw. genutzte Fläche (LF)	ha / Betrieb	1.559,9	1.556,7	1.559,9	1.558,8
1033	dar. zugepachtete LF (Netto)	ha / Betrieb	1.152,4	1.139,0	1.131,9	1.141,1
1150	Ackerfläche	% LF	87,6	87,3	87,0	87,3
1160	Dauergrünland	% LF	12,3	12,4	12,4	12,4
1056	Ertragsmesszahl	EMZ / a	45	45	45	45
1110	Arbeitskräfte insgesamt	AK / Betrieb	35,10	34,99	34,60	34,90
1114	AK-Besatz	AK / 100 ha LF	2,25	2,25	2,22	2,24
Produktionsstruktur						
1151	Ackerfläche (Anfang des Jahres)	ha AF / Betrieb	1.369,5	1.362,2	1.358,9	1.363,6
1210	dar. Getreide (ohne Körnermais)	% AF	52,3	51,9	52,6	52,3
1230	dar. Ölfrüchte, Hülsenfr., Faserpflanzen	% AF	21,1	20,7	17,0	19,6
1237	dar. Winterraps	% AF	18,8	19,0	15,5	17,8
1240	dar. Kartoffeln	% AF	1,2	1,2	1,2	1,2
1250	dar. Zuckerrüben	% AF	2,6	2,7	2,6	2,6
1271	dar. Silomais	% AF	12,0	12,7	14,4	13,0
1275	dar. sonst. Ackerfutter	% AF	2,8	3,6	5,1	3,8
1284	dar. nachwachs. Rohstoffe / Energiepflanzen	% AF	0,0	0,0	0,0	0,0
1300	Viehbesatz	VE / 100 ha LF	56,3	55,4	53,4	55,0
1330	dar. Rinder	VE / 100 ha LF	46,3	45,7	44,8	45,6
1335	dar. Milchkühe	VE / 100 ha LF	28,9	29,1	28,6	28,9
1336	dar. Mutter- und Ammenkühe	VE / 100 ha LF	1,0	1,0	1,0	1,0
1339	dar. Jung- und Mastvieh	VE / 100 ha LF	11,7	10,9	10,4	11,0
1350	dar. Schweine	VE / 100 ha LF	9,9	9,6	8,5	9,3
1351	dar. Mastschweine und Läufer	VE / 100 ha LF	7,1	7,0	6,1	6,7
1352	dar. Zuchtsauen	VE / 100 ha LF	0,7	0,7	0,6	0,7
1340	dar. Schafe	VE / 100 ha LF	0,1	0,1	0,1	0,1
1320	dar. Pferde	VE / 100 ha LF	0,0	0,0	0,0	0,0
1391	Rauhfuttermittelverzehr	GV / Betrieb	724,3	713,1	701,1	712,8
Erträge, Leistungen, Preise						
1411	Getreide (ohne Körnermais)	dt / ha	73	67	72	71
1420	dar. Weizen	dt / ha	76	70	75	74
1426	dar. Wintergerste	dt / ha	77	70	76	75
1427	dar. Sommergerste	dt / ha	57	56	52	55
1433	dar. Roggen	dt / ha	60	55	61	59
1434	dar. Triticale	dt / ha	62	59	64	62
1465	Raps	dt / ha	34	32	32	33
1472	Kartoffeln	dt / ha	470	280	317	355
1473	Zuckerrüben	dt / ha	871	693	738	767
1631	Milchleistung (4 % Fett)	kg / Kuh	9.381	9.350	9.514	9.415
1632	Milchleistung (nat. Fettgehalt)	kg / Kuh	9.378	9.387	9.458	9.408
1612	Lebend geborene Ferkel	Ferkel / Sau	28	31	31	30
1511	Getreideerlös insges.(netto; o. Körnermais)	€ / dt	15,32	17,32	17,14	16,59
1520	Weizenerlös (netto)	€ / dt	15,74	17,66	17,55	16,98
1526	Wintergersteerlös (netto)	€ / dt	13,19	15,34	15,08	14,54
1527	Sommergersteerlös (netto)	€ / dt	17,68	19,45	19,39	18,84
1533	Roggenerlös (netto)	€ / dt	16,11	19,56	19,03	18,23
1534	Triticaleerlös (netto)	€ / dt	13,47	12,73	14,92	13,71
1565	Rapselerlös (netto)	€ / dt	39,13	38,02	39,39	38,85
1572	Kartoffelerlös (netto)	€ / dt	14,86	19,57	23,72	19,38
1573	Zuckerrübenelerlös (netto)	€ / dt	2,47	2,53	2,44	2,48
1731	Milcherlös (netto bei 4 % Fett)	€ / dt	36,87	34,52	33,35	34,91
1732	Milcherlös (netto bei nat. Fettgehalt)	€ / dt	36,88	34,38	33,55	34,94

Identische spezialisierte Milchviehverbundbetriebe von 2017/18 bis 2019/20

Blatt 2 von 4

Kennzahl	Bezeichnung	Maßeinheit	2017/18	2018/19	2019/20	Dreijähriger Durchschnitt
0001	Betriebe	Anzahl	46	46	46	
Bilanz						
2000	Summe Aktiva (Bilanzvermögen)	€ / Betrieb	9.708.608	9.706.764	9.928.102	9.781.158
2000	Summe Aktiva (Bilanzvermögen)	€ / ha LF	6.224	6.236	6.364	6.275
2100	Sachanlagen gesamt	€ / ha LF	3.883	4.031	4.178	4.031
2111	dar. Boden	€ / ha LF	1.933	2.018	2.128	2.026
2115	dar. Gebäude, baul. Anlagen	€ / ha LF	837	853	836	842
2120	dar. techn. Anlagen u. Maschinen	€ / ha LF	974	963	931	956
2130	dar. andere Anlagen insges.	€ / ha LF	102	121	122	115
2160	dar. Anlagen im Bau, Anzahlungen	€ / ha LF	32	71	156	86
2200	Finanzanlagen	€ / ha LF	277	258	256	263
2211	dar. Anteile an verbund. Untern.	€ / ha LF	71	68	74	71
2213	dar. Beteiligungen	€ / ha LF	83	82	79	82
2300	Tiervermögen	€ / ha LF	345	337	329	337
2320	dar. Rinder	€ / ha LF	319	311	306	312
2330	dar. Schweine	€ / ha LF	26	24	22	24
2400	Umlaufvermögen (ohne Tiere)	€ / ha LF	1.704	1.595	1.587	1.628
2410	dav. Vorräte	€ / ha LF	621	599	621	614
2412	dar. Feldinventar	€ / ha LF	271	270	267	269
2420	dav. Finanzumlaufvermögen	€ / ha LF	1.083	996	965	1.015
2431	dar. Forderungen aus Liefer. u. Leist.	€ / ha LF	187	179	159	175
2450	dar. Bank, Kasse	€ / ha LF	679	561	546	595
9041	Eigenkapital (+ 50% Sonderposten)	€ / ha LF	4.297	4.305	4.327	4.310
3600	dar. Geschäftsguth., gez. Kapital	€ / ha LF	187	188	191	188
3140	Sonderposten gesamt	€ / ha LF	195	183	187	188
3400	Rückstellungen	€ / ha LF	179	160	149	163
3500	Verbindlichkeiten	€ / ha LF	1.617	1.644	1.751	1.671
3510	dar. geg. Kreditinstituten	€ / ha LF	1.251	1.304	1.387	1.314
3521	dar. aus Lieferungen u. Leistungen	€ / ha LF	137	128	143	136
9280	Anlagenintensität	%	52	54	54	53
9281	Veralterungsgrad abnutzbares Anlagenverm.	%	30	30	30	30
9292	Fremdkapitaldeckung II	%	177	170	159	169
Investitionen, Finanzierung						
8300	Bruttoinvestitionen	€ / ha LF	400	473	530	468
8231	Zugang Boden	€ / ha LF	47	71	90	69
8232	Zugang Wirtschaftsgeb.u.baul. Anl.	€ / ha LF	14	23	25	21
8251	Zugang Anlagen im Bau, Anzahlung	€ / ha LF	111	147	198	152
8241	Zugang techn. Anlagen u. Masch.	€ / ha LF	174	200	154	176
2800	Veränderung Tiervermögen	€ / ha LF	3	-9	-7	-5
8400	Nettoinvestitionen	€ / ha LF	77	93	171	114
8401	Nettoinvestitionen	€ / AK	3.441	4.148	7.726	5.105
8404	Veränderung Sachanlageverm. (o. Boden)	%	-1	3	2	1
9314	Nettoverbindlichkeiten	€ / ha LF	534	648	786	656
9315	Veränd. Nettoverbindlichkeiten	€ / ha LF	-60	114	141	65
9318	Tilg. von Verbindlichkeiten gesamt	€ / ha LF	210	231	218	220
2920	Veränd. Finanzumlaufvermögen	€ / ha LF	60	-84	-22	-15
3822	Veränderung Sonder-AfA	€ / ha LF	-1	-1	-1	-1

Identische spezialisierte Milchviehverbundbetriebe von 2017/18 bis 2019/20

Blatt 3 von 4

Kennzahl	Bezeichnung	Maßeinheit	2017/18	2018/19	2019/20	Dreijähriger Durchschnitt
0001	Betriebe	Anzahl	46	46	46	
Gewinn- und Verlustrechnung						
Ertrag						
4010	Umsatzerlöse	€ / ha LF	2.594	2.476	2.458	2.509
4100	dar. landwirtschaftl. Pflanzenprod.	€ / ha LF	870	827	825	841
4112	dar. Getreide (ohne Körnermais)	€ / ha LF	452	447	460	453
4120	dar. Öfr., Hülsenfr., Faserpfl.	€ / ha LF	224	205	191	207
4130	dar. Kartoffeln	€ / ha LF	65	63	71	66
4140	dar. Zuckerrüben	€ / ha LF	48	42	38	43
4173	dar. nachwachs. Rohstoffe / Energiepfl.	€ / ha LF	0	0	0	0
4200	dar. Tierproduktion	€ / ha LF	1.228	1.156	1.137	1.174
4220	dar. Rinder	€ / ha LF	117	114	110	114
4230	dar. Milch	€ / ha LF	981	925	895	934
4240	dar. Schweine	€ / ha LF	126	111	127	121
4260	dar. Geflügel, Eier	€ / ha LF	0	0	0	0
4300	dar. Obst, Weinbau	€ / ha LF	2	1	1	1
4360	dar. Nebenbetr., Handel, Dienstleist.	€ / ha LF	493	492	495	493
4378	dar. Mieten u. Pachten	€ / ha LF	45	45	48	46
4379	dar. zeitraumzugehörige Ust.	€ / ha LF	0	0	0	0
4368	dar. Lohnarbeit, Masch.miete	€ / ha LF	60	56	53	56
4400	Bestandsveränderungen	€ / ha LF	-6	-37	15	-10
4500	Sonst. betr. Erträge	€ / ha LF	516	526	546	529
4510	dar. Zulagen u. Zuschüsse	€ / ha LF	389	387	378	385
4660	dar. betriebsbezogene Zahlungen	€ / ha LF	330	342	314	329
4670	dar. EU-Direktzahlungen (bis WJ 14/15 Betriebsprämie)	€ / ha LF	273	267	261	267
4671	dav. Basisprämie - gültig ab WJ 15/16	€ / ha LF	185	179	175	180
4672	dav. Greening-Prämie - gültig ab WJ 15/16	€ / ha LF	86	86	85	86
4673	dav. Umverteilungsprämie - gültig ab WJ 15/16	€ / ha LF	1	1	1	1
4674	dav. Förderung für Junglandwirte - gültig ab WJ 15/16	€ / ha LF	0	0	0	0
4680	dar. Ausgleichszulage	€ / ha LF	11	11	11	11
4690	dar. für umweltger. Agrarprod.	€ / ha LF	16	16	18	17
4698	dar. sonstige Zuschüsse	€ / ha LF	1	1	1	1
4520	dar. aufwandsbezogene Zahlungen	€ / ha LF	49	43	60	51
4560	dar. Agrardieselerstattung	€ / ha LF	31	30	30	30
4550	dar. Investitionszuschüsse	€ / ha LF	13	10	26	16
4900	dar. zeitraumfremde Erträge	€ / ha LF	53	68	93	71
Aufwand						
5100	Materialaufwand	€ / ha LF	1.282	1.269	1.297	1.282
5110	dar. Pflanzenproduktion	€ / ha LF	423	401	410	411
5111	dar. Saat- u. Pflanzgut	€ / ha LF	93	95	98	95
5112	dar. Düngemittel	€ / ha LF	128	115	126	123
5113	dar. Pflanzenschutz	€ / ha LF	121	114	108	114
5210	dar. Tierproduktion	€ / ha LF	424	434	448	435
5211	dar. Tierzukauf	€ / ha LF	51	39	43	44
5280	dar. Futtermittelzukauf	€ / ha LF	254	271	279	268
5292	dar. Tierarzt	€ / ha LF	50	50	48	49
5293	dar. Besamung	€ / ha LF	19	21	20	20
5294	dar. sonst. bezogene Leist. Tierprod.	€ / ha LF	25	27	30	27
5330	dar. Nebenbetr., Handel, Dienstleist.	€ / ha LF	99	97	103	100
5350	dar. sonst. Materialaufwand	€ / ha LF	340	340	339	339
5352	dar. Heizmat., Strom	€ / ha LF	78	74	72	74
5354	dar. Wasser, Abwasser	€ / ha LF	10	9	11	10
5355	dar. Treib- u. Schmierstoffe	€ / ha LF	150	151	151	151
5357	dar. Lohnarbeit, Masch.miete	€ / ha LF	46	44	42	44

Identische spezialisierte Milchviehverbundbetriebe von 2017/18 bis 2019/20

Blatt 4 von 4

Kennzahl	Bezeichnung	Maßeinheit	2017/18	2018/19	2019/20	Dreijähriger Durchschnitt
0001	Betriebe	Anzahl	46	46	46	
Aufwand						
5500	Personalaufwand (ohne BUV)	€ / ha LF	679	688	699	689
5501	Personalaufwand (ohne BUV)	€ / eAK	30.529	30.959	31.862	31.117
5600	Betriebswirtschaftliche AfA	€ / ha LF	296	309	307	304
5636	dar. Wirtschaftsgeb. u. baul. Anl.	€ / ha LF	76	79	78	78
5642	dar. Maschinen u. Geräte	€ / ha LF	144	148	149	147
5641	dar. Betriebsvorrichtungen	€ / ha LF	44	45	45	45
5700	Sonst. betriebl. Aufwand	€ / ha LF	601	596	617	604
5710	dar. Unterhaltung	€ / ha LF	243	230	229	234
5715	dar. Gebäude u. baul. Anlagen	€ / ha LF	79	64	76	73
5720	dar. techn. Anl., Masch., Fuhrp.	€ / ha LF	162	166	153	160
5730	dar. Betriebsversicherung	€ / ha LF	65	67	71	68
5731	dar. betriebliche Unfallversicherung	€ / ha LF	10	11	11	11
5742	dar. Pachten	€ / ha LF	173	178	177	176
5765	Pachtpreis / ha Pachtfläche	€ / ha	224	231	232	229
5764	dar. zeitraumzugehörige Vorsteuer	€ / ha LF	0	0	0	0
5770	dar. zeitraumfremder Aufwand	€ / ha LF	16	27	30	25
Unternehmensergebnis						
6000	Betriebsergebnis	€ / ha LF	250	107	105	154
4000	Betriebliche Erträge	€ / ha LF	3.109	2.970	3.024	3.034
5000	Betriebliche Aufwendungen	€ / ha LF	2.858	2.863	2.919	2.880
7000	Finanzergebnis	€ / ha LF	-48	-41	-32	-40
7230	dar. Zinsaufwand	€ / ha LF	38	36	34	36
7800	Steuern vom Einkommen u. Ertrag	€ / ha LF	39	23	17	26
7900	Sonstige Steuern	€ / ha LF	8	8	10	9
7910	Unternehmensertrag	€ / ha LF	3.126	2.988	3.046	3.054
7920	Unternehmensaufwand vor Steuern	€ / ha LF	2.932	2.930	2.983	2.948
Rentabilität						
9000	Gewinn/Jahresübersch. vor Steuern	€ / Betrieb	303.017	90.354	98.720	164.030
9000	Gewinn/Jahresübersch. vor Steuern	€ / ha LF	194	58	63	105
9004	Ordentliches Ergebnis	€ / Betrieb	279.237	40.653	18.965	112.952
9004	Ordentliches Ergebnis	€ / ha LF	179	26	12	72
9006	Gewinn + Personalaufwand (ohne BUV)	€ / AK	38.822	33.195	34.356	35.458
9007	Ordentliches Ergeb. + Personalaufw. (o. BUV)	€ / AK	38.144	31.775	32.051	33.990
9008	Ordentliches Ergeb. + Personalaufw. (o. BUV)	€ / ha LF	858	714	711	761
9071	Betriebseinkommen	€ / ha LF	1.088	945	938	990
9073	Relative Faktorentlohnung	%	102,4	88,0	86,8	92,4
9103	Ordentliche Rentabilitätsrate	%	5,5	0,6	0,1	2,1
9120	Gesamtkapitalrentabilität	%	3,4	0,9	0,6	1,6
9131	Eigenkapitalrentabilität (ohne Boden)	%	4,7	0,0	0,0	1,6
Liquidität / Stabilität						
9601	Liquidität 1. Grades	%	211	168	150	176
9221	Cashflow I	€ / ha LF	460	388	377	408
9223	Cashflow III (zur Neufinanzierung verfügbar)	€ / ha LF	242	150	154	182
9240	Kapitaldienst	€ / ha LF	248	267	252	256
9231	Langfristige Kapitaldienstgrenze	€ / ha LF	150	24	11	62
9232	Mittelfristige Kapitaldienstgrenze	€ / ha LF	230	107	92	143
9233	Kurzfristige Kapitaldienstgrenze	€ / ha LF	446	332	318	365
9241	Ausschöpf. d. langfr. Kapitaldienstgr.	%	165	1.096	2.342	1.201
9242	Ausschöpf. d. mittelfr. Kapitaldienstgr.	%	108	250	274	211
9243	Ausschöpf. d. kurzfr. Kapitaldienstgr.	%	56	80	79	72
9270	Eigenkapitalquote	%	69	69	68	69
9230	Eigenkapitalveränderung	€ / ha LF	118	6	30	51
9239	Bereinigte Eigenkapitalveränderung	€ / ha LF	112	-12	-23	26
9238	Bereinigte Eigenkapitalveränderung	€ / AK	4.984	-514	-1.059	1.137

III Erläuterungen

Methodische Hinweise

Auswertungsmethodik und Kennzahlenermittlung

Die betriebswirtschaftlichen Buchführungsabschlüsse (BMEL-Jahresabschlüsse) der Test- und Auflagenbetriebe bilden die Grundlage für die Darstellung der Buchführungsergebnisse der sächsischen Landwirtschaftsbetriebe.

Auf Folgendes ist bei der Auswertungsmethodik und Kennzahlenbildung hinzuweisen:

- **Vorräte**
Die Bilanzposition Vorräte beinhaltet auch das Feldinventar.
- **Feldinventar**
Für die Bilanzierung des Feldinventars besteht ein Wahlrecht. Bei den Betrieben, die das Feldinventar nicht bilanziert haben, wurde zum Zwecke einer einheitlichen Auswertung das Feldinventar mit Durchschnittssätzen nachbilanziert. Die gleiche Vorgehensweise wird auch im Freistaat Thüringen angewendet. Die anderen Bundesländer und das BMEL nehmen keine Nachbilanzierung vor. Dies sollte bei Vergleichen zwischen einzelnen Länderauswertungen beachtet werden, da dadurch Unterschiede beim Eigenkapital sowie bei daraus abgeleiteten Kennzahlen auftreten.
- **Zulagen und Zuschüsse**
Die Zulagen und Zuschüsse werden gesondert ausgewiesen.
- **Bestandsveränderungen, Privatanteile und Naturalentnahmen**
Die Bestandsveränderungen sowie zum Teil Privatanteile und Naturalentnahmen werden meist nicht in den Einzelpositionen saldiert, so dass dort weitestgehend nur noch die Erträge aus den Markterlösen dargestellt werden. Die Bestandsveränderungen sind als Summe separat aufgeführt.
- **Betriebsversicherungen**
Die Betriebsversicherungen beinhalten auch die Hagel-, Fahrzeug- und Tierversicherungen sowie die betriebliche Unfallversicherung.
- **Juristische Personen**
Für die Juristischen Personen gibt es spezielle Kennzahlen, wie Anteile an verbundenen Unternehmen, Sonderverlustkonto, Geschäftsguthaben, bilanziell entlastetes Eigenkapital usw.
- **Handelsrechtliche Gliederung**
Die Gliederung der Bilanz- sowie der GuV-Kennzahlen erfolgt nach der handelsrechtlichen Gliederung.
- **Eigenkapitalrentabilität**
Bei der Berechnung der Eigenkapitalrentabilität wird im Zähler der Pachtansatz für die Eigentumsfläche und im Nenner der Wert der Eigentumsfläche ausgeklammert, da für den Boden eine separate Verzinsung berechnet werden sollte.

Bei den Natürlichen Personen wird eine Umrechnung von Bruttoverbuchern auf Nettoverbucher vorgenommen. Das heißt, dass alle Kennzahlen ohne Umsatzsteuer errechnet wurden. Auch die in dieser Broschüre dargestellten Vorjahreswerte wurden generell ohne Umsatzsteuer ermittelt.

Gruppierung

Die Schichtung der Gruppen erfolgte nach:

- Rechtsformen
- Wirtschaftlicher Betriebsgröße
- Betriebsformen (Ackerbau, Futterbau, Verbund etc.)
- Betriebstypen (zum Beispiel spezialisierter Getreidebaubetrieb)
- Landwirtschaftlich genutzter Fläche (LF-Gruppen)
- Bestandsgröße an Milchkühen
- Erfolg (oberstes und unterstes Viertel nach Benchmarkingpunkten)
methodische Erläuterungen dazu unter: <http://www.landwirtschaft.sachsen.de/agrobench-sachsen-15120.html>
- Wirtschaftsgebieten

Bei der Analyse der Juristischen Personen ist Folgendes zu beachten:

- Die GmbH & Co. KG werden grundsätzlich mit zu den Juristischen Personen gezählt, da deren Strukturen den von GmbH und eG sehr ähneln.
- Der Jahresüberschuss der Juristischen Personen ist mit dem Gewinn der Natürlichen Personen nicht vergleichbar, da bei den Juristischen Personen alle betrieblichen Arbeitskräfte bereits über den Lohnaufwand entlohnt sind, die Entlohnung der Familienarbeitskräfte der Natürlichen Personen demgegenüber aus dem Gewinn noch erfolgt. Ein besserer Vergleichsmaßstab zwischen verschiedenen Rechtsformen sind die Kennzahlen „Gewinn plus Personalaufwand je Arbeitskraft“ bzw. „Ordentliches Ergebnis plus Personalaufwand je Arbeitskraft“.

Struktur der analysierten Betriebe

In der vorliegenden Broschüre wurden die Abschlüsse von 441 Betrieben der Landwirtschaft (darunter 207 Einzelunternehmen im Haupterwerb, 55 Personengesellschaften und 172 Juristischen Personen) sowie von 28 Betrieben des Gartenbaus ausgewertet. Unter den 441 Betrieben sind 405 in das Testbetriebsnetz des Bundesministeriums für Ernährung und Landwirtschaft eingeflossen.

Bezogen auf die Anzahl der Landwirtschaftsbetriebe, die im Jahr 2019 einen Antrag auf Agrarförderung gestellt haben, sind somit insgesamt 13 % der Einzelunternehmen im Haupterwerb, 11 % der Personengesellschaften und 26 % der Juristischen Personen Sachsens analysiert worden.

Bei den Juristischen Personen ist zu berücksichtigen, dass auf Grund der Wahlmöglichkeit des Bilanzzeitraumes 30 % der Jahresabschlüsse auf dem Wirtschaftsjahr 2019/2020 und 70 % auf dem Kalenderjahr 2019 beruhen.

Die ausgewerteten Test- und Auflagenbetriebe spiegeln auch weitestgehend die Flächenanteile der drei Wirtschaftsgebiete Sachsens wider.

Für alle analysierten Betriebe gilt, dass offensichtlich eine positive Auslese vorliegt, da viele Betriebe mit niedrigem Einkommen gar nicht in der Lage waren, einen BMEL-Jahresabschluss zu erstellen. Das bedeutet, die Gruppenschwelle spiegeln ein relativ hohes Niveau der Landwirtschaft wider, das über dem eigentlichen Landesdurchschnitt liegt.

Erläuterung der EU-Betriebssystematik

Zur Klassifizierung der Betriebe wird die Betriebssystematik der EU angewendet. Dabei werden die Betriebe über den Standardoutput einer bestimmten Betriebsform und einem Betriebstyp zugeordnet. Die Inhalte dieser Kategorien sind auf den Seiten 268 und 269 dargestellt. Überschreitet der Anteil des Standardoutputs einzelner Produktionsverfahren (z.B. Milchproduktion) am Standardoutput des Betriebes insgesamt einen bestimmten Schwellenwert, so wird der betreffende Betrieb der entsprechenden Gruppe spezialisierter Betriebe (z. B. spezialisierter Milchviehbetriebe) zugeordnet. Der Schwellenwert liegt in den meisten Fällen bei 2/3.

Die Methode der EU-Betriebssystematik wurde mit dem Wirtschaftsjahr 2010/11 geändert. Während bis dahin der Standarddeckungsbeitrag verwendet wurde, wird nun der Standardoutput verwendet. Der Standardoutput (SO) beschreibt die Marktleistung des Betriebes. Die Kalkulation der pflanzen- und tierartenspezifischen SO obliegt dem Kuratorium für Technik und Bauwesen in der Landwirtschaft (KTBL). Die Ermittlung der SO-Werte durch KTBL erfolgt durch die Multiplikation der erzeugten Menge mit dem zugehörigen Ab-Hof-Preis, wobei die Mehrwertsteuer, produktspezifische Steuern und Direktzahlungen nicht berücksichtigt werden. Für den Einzelbetrieb werden die einzelnen SO-Werte mit der Flächeneinheit einer Pflanzenart bzw. der Stückzahl Vieh einer Tierart (bei Geflügel je 100 Stück) multipliziert und zum Gesamtstandardoutput des Betriebes summiert. Die Gruppenbezeichnungen wurden beibehalten.

Die wirtschaftliche Betriebsgröße wird über Euro dargestellt. Diese Kennzahl wird gleichzeitig für die sozio-ökonomische Gliederung (Haupt- und Nebenerwerb) der Betriebe verwendet. Ein Haupterwerbsbetrieb ist dabei mindestens 50.000 EURO Standardoutput groß oder weist mindestens 1 Arbeitskraft aus.

Erfolgsgrößen der Unternehmensrentabilität

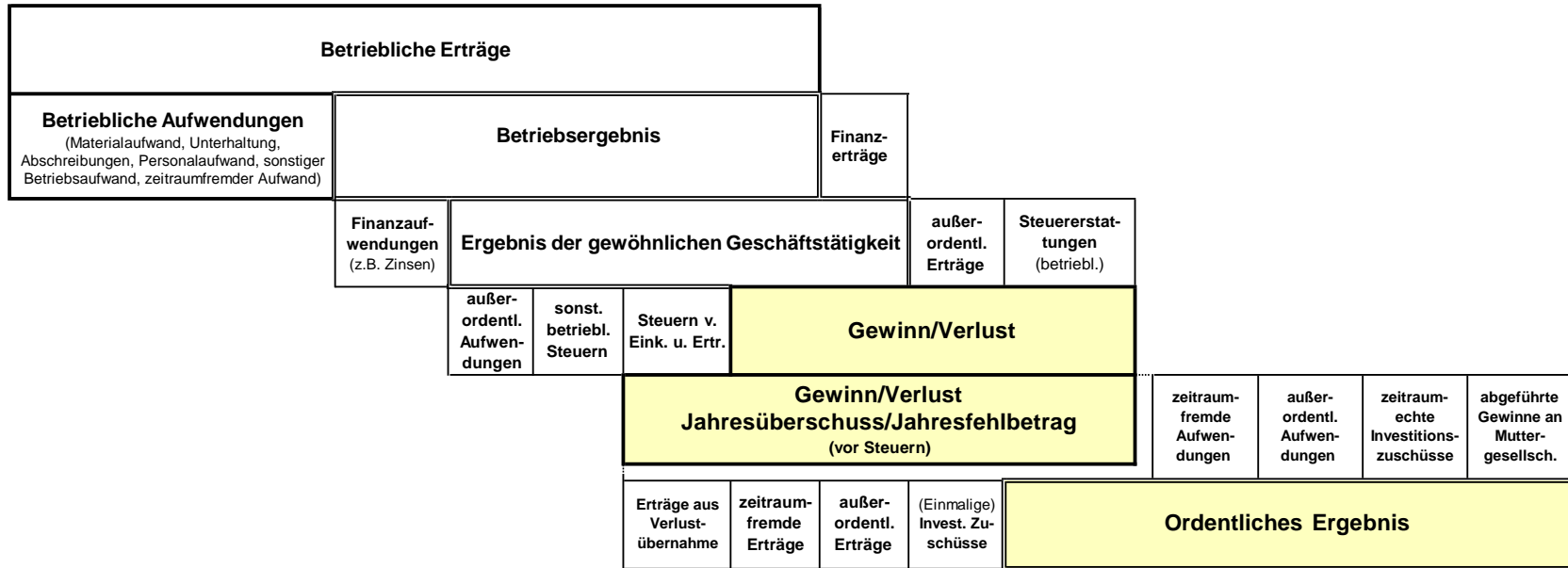

Gewinn		
Lohnansatz (für nichtentlohnte AK)	Zinsertrag gesamtes Eigenkapital	
Zinsansatz¹⁾ und Pachtansatz²⁾	Arbeitertrag nichtentlohnte Arbeitskräfte	
Zinsansatz¹⁾ und Pachtansatz²⁾	Lohnansatz (für nichtentlohnte AK)	Unternehmergewinn

$$\frac{\text{Ordentliches Ergebnis} - \text{Lohnansatz (für nichtentl. AK)} - \text{Pachtansatz}^2}{\text{Eigenkapital (nach Abzug des Bodens)}} = \text{Eigenkapitalrentabilität (o. Boden)}$$

$$\frac{\text{Ordentliches Ergebnis} + \text{Zinsaufwand} - \text{Lohnansatz (für nichtentl. AK)}}{\text{Bilanzvermögen}} = \text{Gesamtkapitalrentabilität}$$

1) Zinsansatz für durchschnittlich gebundenes Eigenkapital ohne Boden

2) Pachtansatz für Eigentumsflächen

Übersicht zur EU-Betriebssystematik

Betriebsform	Betriebstyp		Einzelausrichtung		
	Bezeichnung	Abkürzung	EU-Code	Bezeichnung Einzelausrichtung	Anteil der einzelnen Produktionszweige am Standardoutput des Betriebes insgesamt
1 Ackerbau	Getreidebaubetriebe	A-GETR	151	Spezialisierte Getreide-, Ölsaaten- und Eiweißpflanzenanbaubetriebe	Getreide, Ölsaaten, Eiweißpflanzen > 2/3
			161	Spezialisierte Hackfruchtbetriebe	Hackfrüchte > 2/3
	Hackfruchtbetriebe	A-HACK	162	Getreide- und Hackfruchtverbundbetriebe	Getreide, Ölsaaten, Eiweißpflanzen > 1/3; Hackfrüchte > 1/3
			163	Spezialisierte Feldgemüsebetriebe	Gemüse / Erdbeeren im Feldanbau > 2/3
	Ackerbau - Gemischt - Betriebe	A-SO	164	Spezialisierte Tabakbetriebe	Tabak > 2/3
			166	Ackerbaugemischtbetriebe	Ackerbau > 2/3; Betriebe ohne besonderen Schwerpunkt
2 Gartenbau	Gemüsebaubetriebe	G-GEM	221	Spezialisierte Freiland-Gemüse-Gartenbaubetriebe	Gemüse / Erdbeeren im Freiland > 2/3
			211	Spezialisierte Unterglas-Gemüse-Gartenbaubetriebe	Gemüse / Erdbeeren unter Glas > 2/3
	Blumen- und Zierpflanzenbaubetriebe	G-ZIER	222	Spezialisierte Freiland-Blumen- und Zierpflanzenbetriebe	Blumen / Zierpflanzen im Freiland > 2/3
			212	Spezialisierte Unterglas-Blumen- und Zierpflanzenbetriebe	Blumen / Zierpflanzen unter Glas > 2/3
	Sonstige Gartenbaubetriebe	G-SO	223	Allgemeine Freiland Gartenbaubetriebe	Gemüse / Erdbeeren als Gartenbaukultur und Blumen / Zierpflanzen im Freiland > 2/3
			213	Allgemeine Unterglas-Gartenbaubetriebe	Gemüse / Erdbeeren als Gartenbaukultur und Blumen / Zierpflanzen unter Glas > 2/3
			231	Spezialisierte Pilzzuchtbetriebe	Pilze > 2/3
			233	Gartenbaugemischtbetriebe	Gartenbau > 2/3; Betriebe ohne besonderen Schwerpunkt
	Baumschulbetriebe	G-BS	232	Reb- und Baumschulen	Reb- und Baumschulen > 2/3
	3 Dauerkulturbetriebe	Weinbaubetriebe	D-WB	351	Spezialisierte Rebanlagenbetriebe
Obstbaubetriebe		D-OB	361	Spezialisierte Obstbetriebe	Obst- und Beerenobstanlagen > 2/3
gemischtbetriebe		D-SO	380	Dauerkulturgemischtbetriebe	Reb- und Obstanlagen (außer Reb- und Baumschulen 1)) > 2/3; Betriebe ohne besonderen Schwerpunkt
4 Futterbaubetriebe (ohne Schäfer)	Milchviehbetriebe	F-MI	450	Spezialisierte Milchbetriebe	Milchkühe > 3/4
			460	Spezialisierte Rinderaufzuchtbetriebe	Alle Rinder > 2/3; Milchkühe < 1/10 und sonstige Kühe > 1/3
	Sonstige Futterbaubetriebe	F-SO	470	Rindviehbetriebe-Milcherzeugung mit Aufzucht und Mast	Alle Rinder > 2/3; Milchkühe > 1/4; außer den Milchviehbetrieben
			482	Schaf- und Rindviehverbundbetriebe	Alle Rinder > 1/3, Schafe > 1/3
			483	Spezialisierte Ziegenbetriebe	Ziegen > 1/3
			484	Verschiedene Weideviehbetriebe	Grünland und Weidevieh > 2/3; Rinder < 2/3; Betriebe ohne besonderen Schwerpunkt
4.1 Schafbetriebe	Spezialisierte Schafbetriebe	F-SCHA	481	Spezialisierte Schafbetriebe	Schafe > 2/3

Betriebsform	Betriebstyp		Einzelausrichtung		
	Bezeichnung	Abkürzung	EU-Code	Bezeichnung Einzelausrichtung	Anteil der einzelnen Produktionszweige am Standardoutput des Betriebes insgesamt
5 Veredlungsbetriebe	Schweinebetriebe	V-SW	511	Spezialisierte Schweineaufzuchtbetriebe	Zuchtsauen > 2/3
			512	Spezialisierte Schweinemastbetriebe	Andere Schweine > 2/3
			513	Schweineaufzucht und - Mastverbundbetriebe	Schweine > 2/3; Betriebe ohne besonderen Schwerpunkt
	Sonstige Veredlungsbetriebe	V-SO	521	Spezialisierte Legehennenbetriebe	Legehennen > 2/3
			522	Spezialisierte Geflügelmastbetriebe	Masthähnchen und -hühnchen und sonstiges Geflügel > 2/3
			523	Legehennen- und Geflügelmastverbundbetriebe	Geflügel > 2/3; Betriebe ohne besonderen Schwerpunkt
			530	Veredlungsbetriebe mit verschiedenen Verbunderzeugnissen	Veredlung, d.h. Schweine und Geflügel und Mutterkaninchen > 2/3; Betriebe ohne besonderen Schwerpunkt
6 Verbundbetriebe	Pflanzenbauverbundbetriebe	VB-PFL	611	Kombinierte Gartenbau-Dauerkulturverbundbetriebe	Gartenbau > 1/3 und Dauerkulturen > 1/3
			612	Acker- und Gartenbauverbundbetriebe	Ackerbau > 1/3 und Gartenbau > 1/3
			613	Acker- und Rebanlagenverbundbetriebe	Ackerbau > 1/3 und Rebanlagen > 1/3
			614	Ackerbau- und Dauerkulturverbundbetriebe	Ackerbau > 1/3 und Dauerkulturen > 1/3 und Rebanlagen < 1/3
			615	Pflanzenbauverbundbetriebe mit Betonung Ackerbau	Ackerbau > 1/3; keine sonstige Produktionsrichtung > 1/3
			616	Pflanzenbauverbundbetriebe mit Betonung Gartenbau/Dauerkulturen	1/3 < Gartenbau oder Dauerkulturen < 2/3; keine sonstige Produktionsrichtung > 1/3
	Milchviehverbundbetriebe	VB-MI	731	Viehhaltungsverbundbetriebe-Teilausrichtung Milcherzeugung	Grünland und Weidevieh < 2/3; Rinder für die Milcherzeugung > 1/3; Milchkühe > 2/3 der Rinder für die Milcherzeugung; keine sonstige Produktionsrichtung > 1/3
			831	Ackerbau-Milchviehverbundbetriebe	Ackerbau > 1/3; Rinder für die Milcherzeugung > 1/3; Milchkühe > 2/3 der Rinder für die Milcherzeugung; Rinder für die Milcherzeugung < Ackerbau
			832	Milchvieh-Ackerbauverbundbetriebe	Rinder für die Milcherzeugung > 1/3; Ackerbau > 1/3; Milchkühe > 2/3 der Rinder für die Milcherzeugung; Rinder für Milcherzeugung > Ackerbau
	Veredlungsverbundbetriebe	VB-V	742	Viehhaltungsverbundbetriebe: Veredlung und Weidevieh	Entweder [Grünland und Weidevieh > 1/3; Veredlung > 1/3; Rinder für die Milcherzeugung < 1/3] oder [Rinder für die Milcherzeugung > 1/3; Veredlung > 1/3; Milchkühe < 2/3 der Rinder für die Milcherzeugung]
			841	Viehhaltungsverbundbetriebe: Veredlung und Ackerbau	Ackerbau > 1/3; Veredlung > 1/3
	Sonstige Verbundbetriebe	VB-SO	732	Viehhaltungsverbundbetriebe-Teilausrichtung Weidevieh, andere als Milchvieh	Grünland und Weidevieh > 1/3, aber < 2/3; Rinder für die Milcherzeugung < 1/3; keine sonstige Tätigkeit > 1/3
			741	Viehhaltungsverbundbetriebe: Veredlung und Milchvieh	Rinderhaltung für die Milcherzeugung > 1/3; Veredlung > 1/3; Milchkühe > 2/3 der Rinder für die Milcherzeugung
			833	Verbundbetriebe Ackerbau mit Weidevieh (andere als Milchvieh)	Ackerbau > 1/3; Grünland und Weidevieh > 1/3; Rinder für die Milcherzeugung < 1/3; Milchkühe < 2/3 der Rinder für die Milcherzeugung; Ackerbau > Weidevieh
			834	Verbundbetriebe Weidevieh (andere als Milchvieh) mit Ackerbau	Grünland und Weidevieh > 1/3; Rinder für die Milcherzeugung < 1/3; Milchkühe < 2/3 der Rinder für die Milcherzeugung; Ackerbau > 1/3; Grünland und Weidevieh > Ackerbau
			842	Dauerkulturen-Weideviehverbundbetriebe	Dauerkulturen > 1/3; Grünland und Weidevieh > 1/3
			844	Pflanzenbau-Viehhaltungsgemischtbetriebe	alle Betriebe, die keiner anderen Betriebsgruppe zugeordnet wurden, aber klassifizierbar sind

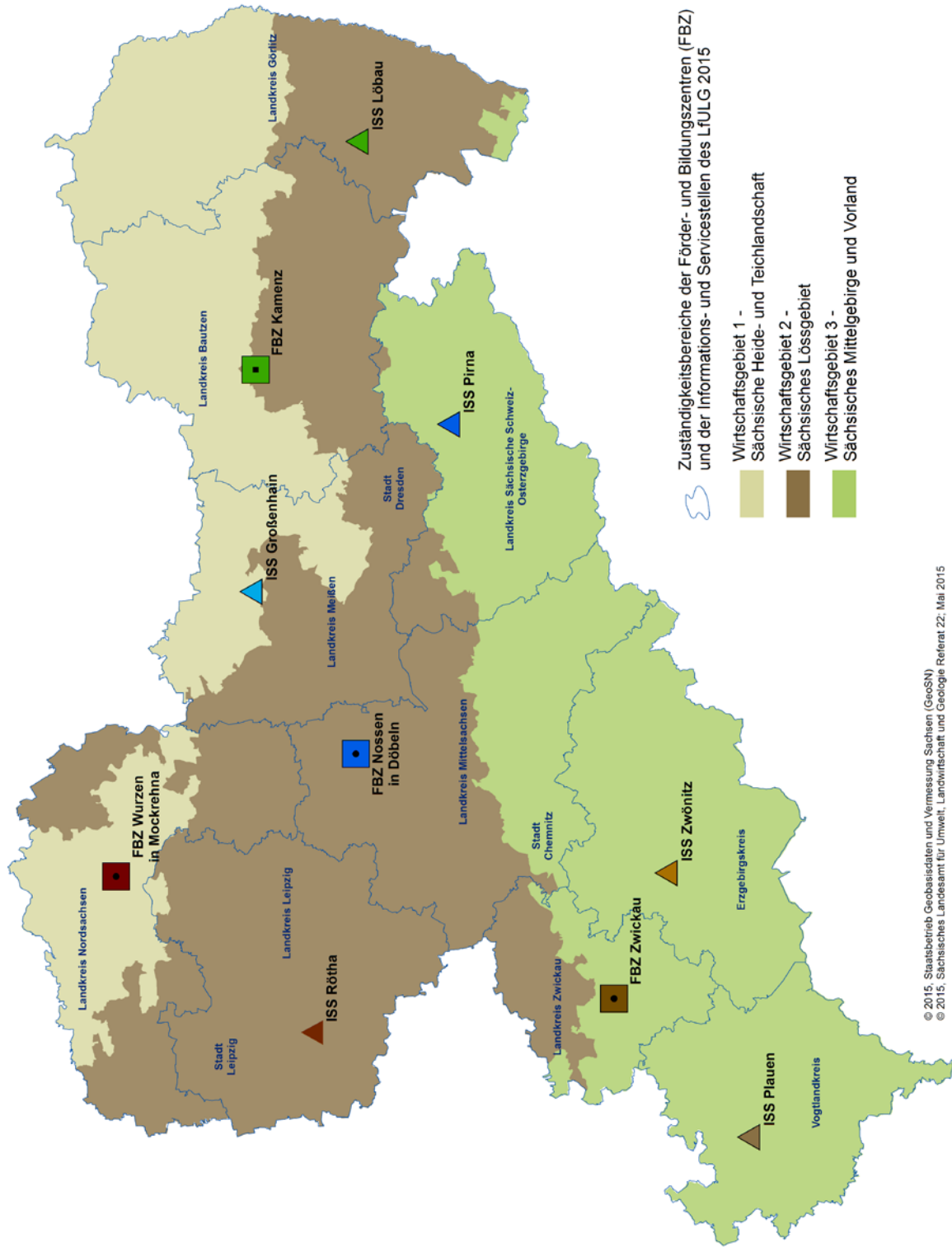

© 2015, Statebetrieb Geobasisdaten und Vermessung Sachsen (GeoSN)
 © 2015, Sächsisches Landesamt für Umwelt, Landwirtschaft und Geologie Referat 22, Mai 2015

LANDWIRTSCHAFT / GARTENBAU

- 0111 bis 0880** Die Kennzahlen für die Auswertung der Gartenbaubetriebe sind analog der Landwirtschaft aufgebaut. Die meisten Kennzahlen beziehen sich jedoch auf die Grundfläche Gartenbau (GG; Kennzahl 1010), so dass eine andere Nummerierung vorgenommen wurde.
- 1006** **Wirtschaftliche Betriebsgröße in €/ha LF**
Die Berechnung der wirtschaftlichen Betriebsgröße erfolgt über die Ermittlung des Standardoutputs des Betriebes insgesamt geteilt durch die landwirtschaftliche Nutzfläche (LF) des Betriebes. Der Standardoutput (SO) beschreibt die Marktleistung des Betriebes. Die Kalkulation der pflanzen- und tierartenspezifischen SO obliegt dem Kuratorium für Technik und Bauwesen in der Landwirtschaft (KTBL). Die Ermittlung der SO-Werte durch KTBL erfolgt durch die Multiplikation der erzeugten Menge mit dem zugehörigen Ab-Hof-Preis, wobei die Mehrwertsteuer, produktspezifische Steuern und Direktzahlungen nicht berücksichtigt werden. Für den Einzelbetrieb werden die einzelnen SO-Werte mit der Flächeneinheit einer Pflanzenart bzw. der Stückzahl Vieh einer Tierart (bei Geflügel je 100 Stück) multipliziert und zum Gesamtstandardoutput des Betriebes summiert.
- 1010** **Grundfläche Gartenbau (GG) in ha GG/Betrieb**
Summe aus bewirtschafteter Obstfläche, Baumschulfläche, sonstiger Freilandfläche sowie unbeheizbarer und beheizbarer Gewächshausfläche am Ende des Wirtschaftsjahres.
- 1030** **Landwirtschaftlich genutzte Fläche (LF) in ha/Betrieb**
Summe aus landwirtschaftlicher Ackerfläche, Dauergrünland, landwirtschaftlicher Dauerkulturfäche, Grundfläche Gartengewächse, weinbaulich genutzter Fläche sowie sonstiger landwirtschaftlicher Fläche am **Ende** des Wirtschaftsjahres.
- 1033** **dar. zugepachtete LF (Netto) in ha/Betrieb**
Entgeltlich und unentgeltlich zugepachtete Fläche abzüglich der entgeltlich und unentgeltlich verpachteten landwirtschaftlich genutzten Fläche am **Ende** des Wirtschaftsjahres.
- 1056** **Ertragsmesszahl in EMZ/a**
Durchschnittliche Bodenwertzahl der bewirtschafteten LF, angegeben in Ertragsmesszahl (EMZ) je Ar (a).
- 1110** **Arbeitskräfte insgesamt in AK/Betrieb**
Ständige und nichtständige im Betrieb eingesetzte Fremd-Arbeitskräfte sowie nichtentlohnte und auch entlohnte Familien-Arbeitskräfte. Die Umrechnung auf die Arbeitskraft-Einheit (AK) erfolgte früher aufgrund der jährlich geleisteten Arbeitstage bzw. Arbeitsstunden. Dabei wurden maximal 280 Arbeitstage oder 2380 Arbeitsstunden für 1 AK unterstellt. Im novellierten BMEL-Abschluss entspricht 1 AK einer vollbeschäftigten Person zwischen 18 bis 65 Jahre alt, ohne Minderung der Erwerbsfähigkeit. Gewertet werden grundsätzlich nur die für den Betrieb geleisteten Arbeitsstunden. Tätigkeiten im Haushalt sind vorher abzuziehen. Zusätzlich müssen Alter und Erwerbsfähigkeit berücksichtigt werden. Personen unter 18 Jahren gelten allgemein als 0,7 AK und über 65 Jahre als 0,3 AK. Bei nur teilweiser Erwerbsfähigkeit sind entsprechende prozentuale Abzüge vorzunehmen.
- 1113** **dar. Familienarbeitskräfte in FAK/Betrieb**
Nichtentlohnte und entlohnte Familienarbeitskräfte je Betrieb.
- 1114** **AK-Besatz in AK/100 ha LF**
Arbeitskräftebesatz: Anzahl der Arbeitskräfte insgesamt bezogen auf 100 ha LF.
- 1120** **Nicht entlohnte Arbeitskräfte in nAK/Betrieb**
Nichtentlohnte ständige und nichtständige Familienarbeitskräfte.
- 1130** **Lohnansatz für nichtentlohnte Arbeitskräfte in €/Betrieb**
Der Lohnansatz ist der kalkulatorische Lohn der nichtentlohten Arbeitskraft (landwirtschaftlicher Unternehmer und nicht entlohnte Familien-Arbeitskräfte). Ab dem Abrechnungszeitraum 2013/14 sind für Deutschland eine einheitliche Grundentlohnung des Betriebsleiters und eine neue Methode zur Berechnung des Betriebsleiterzuschlages maßgeblich.

Die Berechnung des Betriebsleiterzuschlages erfolgt auf der Grundlage der nachfolgenden vier Kennziffern:

1. Die landwirtschaftlich genutzte Fläche trägt mit einem Koeffizienten von 3,17 € je ha zur Erhöhung des BLZ bei.
2. Je Tausend Euro Bilanzvermögen steigt der BLZ um 0,93 Euro.
3. Je Tausend Euro Umsatzerlöse steigt der BLZ um 2,21 Euro.
4. Mit jeder im Betrieb beschäftigten Arbeitskraft verringert sich der BLZ um 227,00 Euro.

Grundlage des neuen Algorithmus für den Betriebsleiterzuschlag ist der Zusammenhang zwischen der Ist-Entlohnung der Betriebsleiter von Landwirtschaftsbetrieben Juristischer Personen und den aufgeführten betrieblichen Kenngrößen. Dieser ist mit Hilfe mathematisch/statistischer Methoden unter Nutzung der Buchführungsdaten aus 5 Abrechnungszeiträumen ermittelt worden.

Berechnung:

Lohnansatz Betriebsleiter = Grundlohn
35.603 € * AK Betriebsleiter

Betriebsleiterzuschlag (BLZ)
+ 3,17 € * ha LF
+ 0,93 € * Tsd. € Bilanzvermögen
+ 2,21 € * Tsd. € Umsatzerlöse
- 227,00 € * Arbeitskräfte

Nichtentlohnte Vollarbeitskraft 27.854 €/AK

Der Lohnansatz für den Bereich Gartenbau wird nach der bisherigen Methode ermittelt. Der kalkulatorische Lohn der nichtentlohten Arbeitskraft (in erster Linie der Familien-Arbeitskraft) wird in Anlehnung an die für fremde Arbeitskräfte im Gartenbau gezahlten Löhne einschließlich Arbeitgeberanteil zur Sozialversicherung auf der Basis der vom Bundesministerium für Ernährung und Landwirtschaft (BMEL) herausgegebenen Richtsätze jährlich neu berechnet. Für den Betriebsleiter wird ein Zuschlag für die leitende Tätigkeit vorgenommen. Für das Kalenderjahr 2019 bzw. das Wirtschaftsjahr 2019/2020 werden folgende Werte für Deutschland angesetzt:

Gartenbau

Grundlohn Betriebsleiter 45.874 €/AK
Betriebsleiterzuschlag 130 €/5.000 € Umsatz
Nichtentlohnte Vollarbeitskraft 33.731 €/AK

Findet eine Entlohnung (auch teilweise) statt, dann vermindert sich der Lohnansatz um den ausgezahlten Betrag.

1150 Ackerfläche in % der LF

Anteil der landwirtschaftlichen Ackerfläche an der gesamten landwirtschaftlich genutzten Fläche (LF) zum Ende des Wirtschaftsjahres.

1151 Ackerfläche (Anfang des Jahres) in ha AF/Betrieb

Umfang der landwirtschaftlichen Ackerfläche zu **Beginn** des Wirtschaftsjahres.

1160 Dauergrünland in % der LF

Anteil Dauergrünlandfläche an der gesamten landwirtschaftlich genutzten Fläche (LF).

1210 bis 1284 Ackerflächenverhältnis in v. H. der AF

Prozentualer Anteil der Anbaufläche der wichtigsten Feldfrüchte an der gesamten Ackerfläche (AF).

1300 bis 1352 Viehbesatz in VE/100 ha LF

Errechnet für Vieh insgesamt sowie für die wichtigsten Tierarten und Tiergruppen als durchschnittlicher Jahresbestand wobei die Tiere auf Vieheinheiten und die Bezugsgröße 100ha LF umgerechnet sind. Für die Berechnung der Vieheinheiten wurde folgender Schlüssel in Anlehnung an den Schlüssel des Bewertungsgesetzes vom 1. Februar 1991 BGBl. I S. 231 verwendet.

Tierart	1 Tier =....	Vieheinheit (VE)
Pferde		
Pferde unter 3 Jahren		0,70
Pferde 3 Jahre alt und älter		1,10
Rindvieh		
Kälber und Jungvieh unter 1 Jahr		0,30
Jungvieh 1 bis 2 Jahre alt		0,70
Zuchtbullen		1,20
Zugochsen		1,20
Kühe, Färsen, Masttiere über 2 Jahre		1,00
Schafe		
Schafe unter 1 Jahr		0,05
Schafe 1 Jahr und älter		0,10
Ziegen		
		0,08
Schweine		
Ferkel		0,12
Läufer, Mastschweine, Jungsauen		0,30
Zuchtschweine		0,33
Geflügel		
Legehennen		0,02
Küken und Junghennen		0,004
Jungmasthühner		0,01
Mastenten, -puten, -gänse		0,015
Zuchtenten, -puten, -gänse und sonst. Geflügel		0,04
Damtiere		
Damkälber unter 1 Jahr		0,1
Damtiere 1 bis 2 Jahre		0,2
Damtiere über 2 Jahre		0,3

**Kenn-
zahl****Begriffsdefinition
Beschreibung**

- 1391 Rauhfutterverzehr in GV/Betrieb**
Errechnet für die Tierarten Pferde, Rinder, Schafe, Damtiere und Ziegen unter Verwendung des Vieheinheitenschlüssels und bezogen auf den Betrieb insgesamt.
- 1411 Getreide (ohne Körnermais) in dt/ha**
Ø Getreideertrag in dt/ha Anbaufläche (Weizen, Dinkel, Hartweizen, Roggen, Wintergerste, Sommergerste, Hafer, Sommer- und Wintermenggetreide, Triticale und sonstiges Getreide).
- 1420 dar. Weizen in dt/ha**
Ø Weizenertrag in dt/ha Anbaufläche (Winter- und Sommerweizen, Dinkel und Hartweizen).
- 1426 dar. Wintergerste in dt/ha**
Ø Wintergersteertrag in dt/ha Anbaufläche
- 1427 dar. Sommergerste in dt/ha**
Ø Sommergersteertrag in dt/ha Anbaufläche
- 1433 dar. Roggen in dt/ha**
Ø Roggenertrag in dt/ha Anbaufläche
- 1434 dar. Triticale in dt/ha**
Ø Triticaleertrag in dt/ha Anbaufläche
- 1465 Raps in dt/ha**
Ø Rapsenertrag (Winterraps, Sommerraps, Rübsen) in dt/ha Anbaufläche
- 1472 Kartoffeln in dt/ha**
Ø Kartoffelertrag in dt/ha Anbaufläche
- 1473 Zuckerrüben in dt/ha**
Ø Zuckerrübenertrag in dt/ha Anbaufläche
- 1511 Getreideerlös insgesamt (netto; ohne Körnermais) in €/dt**
Ø Erzeugerpreis für Getreide insgesamt in €/dt (Winter- und Sommerweizen, Hartweizen, Roggen, Winter- und Sommergerste, Hafer, Winter- und Sommermenggetreide, Triticale und sonstiges Getreide)
- 1520 Weizenerlös (netto) in €/dt**
Erzeugerpreis für Weizen (Winter- und Sommerweizen, Dinkel und Hartweizen) in €/dt
- 1526 Wintergersteerlös (netto) in €/dt**
Erzeugerpreis für Wintergerste in €/dt
- 1527 Sommergersteerlös (netto) in €/dt**
Erzeugerpreis für Sommergerste in €/dt
- 1533 Roggenerlös (netto) in €/dt**
Erzeugerpreis für Roggen in €/dt
- 1534 Triticaleerlös (netto) in €/dt**
Erzeugerpreis für Triticale in €/dt
- 1565 Rapslerlös (netto) in €/dt**
Ø Erzeugerpreis für Raps in €/dt (Winterraps, Sommerraps, Rübsen)
- 1572 Kartoffelerlös (netto) in €/dt**
Erzeugerpreis für Kartoffeln in €/dt
- 1573 Zuckerrübenerlös (netto) in €/dt**
Erzeugerpreis für Zuckerrüben in €/dt
- 1612 Lebend geborene Ferkel/Sau**
Insgesamt lebend geborene Ferkel in Beziehung gesetzt zu dem durchschnittlichen Zuchtsauenbestand.
- 1631 Milchleistung (bei 4% Fett) in kg/Kuh**
Ermolkene Milch bezogen auf den Durchschnittsbestand an Milchkühen (umgerechnet auf einen Fettgehalt von 4%).
- 1632 Milchleistung (nat. Fettgehalt) in kg/Kuh**
Ermolkene Milch bezogen auf den Durchschnittsbestand an Milchkühen (bezogen auf den natürlichen Fettgehalt).
- 1731 Milcherlös (netto bei 4% Fett) in €/dt**
Erzeugerpreis ohne Umsatzsteuer für Kuhmilch in €/dt (umgerechnet auf einen Fettgehalt von 4%).
- 1732 Milcherlös (netto nat. Fettgehalt) in €/dt**
Erzeugerpreis ohne Umsatzsteuer für Kuhmilch in €/dt (bezogen auf den natürlichen Fettgehalt).

**Kenn-
zahl****Begriffsdefinition
Beschreibung**

- 2000 Summe Aktiva (Bilanzvermögen) in € Betrieb bzw. in € ha LF**
Enthält das Anlage-, Vieh- und Umlaufvermögen, eine evtl. vorgenommene Rechnungsabgrenzung (z.B. Vorauszahlungen) sowie das Sonderverlustkonto.
- 2100 Sachanlagen gesamt in € ha LF**
Grundstücke, Bauten, techn. Anlagen und Maschinen, andere Anlagen, Betriebs- und Geschäftsausstattung, stehendes Holz, Dauerkulturen, geleistete Anzahlungen und Anlagen im Bau.
- 2111 dar. Boden in € ha LF**
Werte aller katastermäßig erfassten Flurstücke im Eigentum des Unternehmens. Bewertung (s. Heft 88, HLBS): Vor dem 01.07.1970 angeschaffter Grund und Boden (§ 55 Abs. 1 EStG) ist entsprechend der steuerlichen Werte zu bewerten (z.B. EMZ/ha x 8). Nach dem 01.07.1970 angeschaffter Grund und Boden (sonstiger Boden) wird mit den tatsächlichen Anschaffungskosten incl. Neben- sowie Erschließungskosten angesetzt.
- 2115 dar. Gebäude, bauliche Anlagen in € ha LF**
Gesamtwert der Wohngebäude, der Wirtschaftsgebäude, baulichen Anlagen, Biogasanlagen und Gewächshäuser (Gebäude).
Bewertung:
Vor dem 1.7.90 hergestellte Gebäude sind mit den Werten der EURO-Eröffnungsbilanz angesetzt, vermehrt um die Zugänge aus nachträglichen Herstellungskosten, vermindert um die Abschreibungen bis zum Zeitpunkt der Bilanzstellung. Nach dem 1.7.90 hergestellte Gebäude sind mit Anschaffungs- bzw. Herstellungskosten, vermindert um die steuerlich zulässigen Abschreibungen anzusetzen.
- 2120 dar. technische Anlagen und Maschinen in € ha LF**
Unmittelbar der Produktion dienendes Vermögen, soweit dieses keine Grundstücke und Bauten sind.
- 2130 dar. andere Anlagen insgesamt in € ha LF**
Nicht unmittelbar der Produktion dienendes, fertig gestelltes Sachanlagevermögen, insbesondere Vermögensgegenstände, die der Verwaltung, der Lagerung, der Beschaffung oder dem Absatz dienen (z.B. Werkstatt-, Verkaufsraum- und Büroeinrichtung etc.).
- 2160 dar. Anlagen im Bau und geleistete Anzahlungen in € ha LF**
Alle aktivierungspflichtigen Aufwendungen für noch nicht fertig gestellte Anlagen sowie Anzahlungen auf bis zum Bilanzstichtag noch nicht gelieferte bzw. erstellte Sachanlagen.
- 2200 Finanzanlagen in € ha LF**
Kapitalanteilsrechte an anderen Unternehmen, Ausleihungen und festverzinsliche Wertpapiere.
- 2211 dar. Anteile an verbundenen Unternehmen in € ha LF**
Kapitalanteile an verbundenen Unternehmen im Rahmen einer Tochter-Mutter-Verbindung.
- 2213 dar. Beteiligungen in € ha LF**
Kapitalanteile an fremden Unternehmen.
- 2300 Tiervermögen in € ha LF**
Wert des gesamten Tiervermögens entsprechend den steuerlichen Bewertungsansätzen bzw. den zusätzlichen KTBL-Werten für besonders wertvolle Tiere.
- 2320 dar. Rinder in € ha LF**
Wert des Tiervermögens an Rindern entsprechend den steuerlichen Bewertungsansätzen bzw. den zusätzlichen KTBL-Werten für besonders wertvolle Tiere.
- 2330 dar. Schweine in € ha LF**
Wert des Tiervermögens an Schweinen entsprechend den steuerlichen Bewertungsansätzen bzw. den zusätzlichen KTBL-Werten für besonders wertvolle Tiere.
- 2400 Umlaufvermögen (ohne Tiere) in € ha LF**
Gesamtwert der Vorräte (Kennzahl 2410) und des Finanzumlaufvermögens (Kennzahl 2420) am Bewertungsstichtag.
- 2410 dav. Vorräte in € ha LF**
Gesamtwert der Vorräte (Roh-, Hilfs- und Betriebsstoffe, Feldinventar, fertige und unfertige Erzeugnisse, zugekaufte Waren sowie geleistete Anzahlungen).
- 2412 dar. Feldinventar in € ha LF**
Aufwand für die Bestellung und Pflege landwirtschaftlicher und gartenbaulicher Kulturen, die bis zum Bilanzstichtag angefallen sind. Zum Feldinventar gehören die einjährigen und mehrjährigen Kulturen, die einen einmaligen Ertrag liefern (z.B. Baumschulanlagen).
Die Bewertung von Feldinventar muss steuerlich nicht unbedingt erfolgen. Wurde eine Bewertung vom Unternehmen nicht durchgeführt, erfolgt für den Zweck einer einheitlichen und vergleichbaren Auswertung eine programminterne Nachbewertung der einzelnen Fruchtarten mit Standardherstellungskosten.
- 2420 dav. Finanzumlaufvermögen in € ha LF**
Forderungen gegenüber Geschäftspartnern, Guthaben auf laufenden Konten aller Geldinstitute plus Bargeld sowie Wertpapiere zum Ende des Geschäftsjahres (Schlussbilanz).

**Kenn-
zahl****Begriffsdefinition
Beschreibung**

- 2431 dar. Forderungen aus Lieferungen und Leistungen in €ha LF**
Forderungen aus der Haupttätigkeit des landwirtschaftlichen Unternehmens. Sie stammen aus Geschäften, die als Umsatzerlöse in der Gewinn- und Verlustrechnung auszuweisen sind.
- 2450 dar. Bank, Kasse in €ha LF**
Guthaben auf laufenden Konten aller Geldinstitute plus Kassenbestände.
- 2800 Veränderung Tiervermögen in €ha LF**
Erhöhung und Verminderung des Tiervermögens insgesamt gegenüber dem Vorjahr laut Bilanz. In den Veränderungen sind die Abschreibungen auf Tiere mit enthalten.
- 2920 Veränderung des Finanzumlaufvermögens in €ha LF**
Finanzumlaufvermögen (Kennzahl 2420) Ende des Geschäftsjahres minus Anfang des Geschäftsjahres.
- 3140 Sonderposten mit Rücklageanteil in €ha LF**
Der Sonderposten mit Rücklageanteil umfasst noch nicht versteuertes Eigenkapital, das nach Abzug der Steuern Eigenkapital darstellt. Er wird nach ertragssteuerlichen Vorschriften gebildet und enthält den Unterschiedsbetrag aus betriebswirtschaftlicher und niedrigerer steuerlicher Bewertung. Da der Sonderposten ein Mischposten aus Eigen- und Fremdkapital ist, wird er für weitere Berechnungen jeweils zur Hälfte dem Eigen- und Fremdkapital zugerechnet.
- 3210 Entnahmen für Lebenshaltung in €Betrieb**
Alle Entnahmen für den Lebensunterhalt der Unternehmerfamilie und für private Anschaffungen. Beispiele: Barentnahmen, Bildungsaufwendungen, Feiern, Geschenke, Kleidung, Lebensmittel u.a.
- 3395 Nettoentnahmen in €nAK**
Saldo aus Entnahmen insgesamt und Einlagen insgesamt je nichtentlohnter Arbeitskraft im Unternehmen.
- 3400 Rückstellungen in €ha LF**
Summe der Rückstellungen für Pensionen, der Steuerrückstellungen und der Rückstellungen, die für ungewisse Verbindlichkeiten, für drohende Verluste aus schwebenden Geschäften sowie für im Geschäftsjahr unterlassene Aufwendungen für Instandhaltung und Abraumbeseitigung gebildet wurden.
- 3500 Verbindlichkeiten in €ha LF**
Die Verbindlichkeiten werden nach der Art der Verbindlichkeit gegliedert in Verbindlichkeiten gegenüber Kreditinstituten, Verbindlichkeiten aus Lieferungen und Leistungen sowie Verbindlichkeiten gegenüber verbundenen Unternehmen. Zur Verbesserung der Einsicht in die Finanzlage können sie auch nach der Fristigkeit aufgegliedert werden.
- 3510 dar. gegenüber Kreditinstituten in €ha LF**
In der Landwirtschaft werden Verbindlichkeiten gegenüber Kreditinstituten bei Einzelunternehmen, Personengesellschaften und juristischen Personen nach der Gesamtlaufzeit in kurzfristig (Laufzeit bis 1 Jahr), mittelfristig (Laufzeit 1-5 Jahre) und langfristig (Laufzeit über 5 Jahre) unterschieden.
- 3521 dar. aus Lieferungen und Leistungen in €ha LF**
Verpflichtungen aus Kauf-, Liefer-, Werk-, Dienstleistungs-, Miet-, Pacht- und ähnlichen Verträgen, bei denen die Zahlung für von dem Dritten bereits erfüllten Geschäften noch von dem bilanzierenden Unternehmen zu erbringen ist.
- 3600 dar. Geschäftsguthaben, gezeichnetes Kapital in €ha LF**
Teil des Eigenkapitals, der von Gesellschaftern juristischer Personen gezeichnet wurde.
- 3771 dar. bilanziell entlastetes Eigenkapital in €ha LF**
Nichtentschuldete Altkredite, die bilanziell entlastet wurden und dadurch Bestandteil des Eigenkapitals sind. Der gesamte bilanziell entlastete Betrag ist entsprechend der Rangrücktrittsvereinbarung ratenweise an die Banken zurückzuzahlen.
- 3822 Veränderung der Sonderabschreibungen in €ha LF**
Zugänge abzüglich Auflösungen an Sonderabschreibungen im Geschäftsjahr.
Die Sonderabschreibungen sind Bestandteil des Sonderpostens mit Rücklageanteil.
- 4000 Betriebliche Erträge in €ha LF**
Summe sämtlicher Erträge incl. Naturalentnahmen aus Produktion, Forst und Jagd, Handel, Dienstleistungen und Nebenbetriebe, sonstiger betrieblicher Erträge inklusive zeitraumfremder Erträge sowie Bestandsveränderungen bei Vorräten (Feldinventar, fertige und unfertige Erzeugnisse) und Vieh.
- 4010 Umsatzerlöse in €ha LF**
bis Enthält sämtliche Umsatzerlöse sowie Naturalentnahmen insgesamt und für die wichtigsten Einzelpositionen bzw.
4368 Gruppen der Umsatzerlöse aus der Gewinn- und Verlustrechnung.
- 4378 dar. Mieten und Pachten in €ha LF**
Erträge aus Verpachtung von Flächen sowie Vermietung von Gebäuden.
- 4379 dar. zeitraumzugehörige Umsatzsteuer in €ha LF**
Summe der aus den Einzelpositionen herausgerechneten Umsatzsteuer von pauschalierenden Betrieben.

**Kenn-
zahl****Begriffsdefinition
Beschreibung**

- 4400 Bestandsveränderungen in €/ha LF**
Als Bestandsveränderungen sind hier die Summen aus der bewerteten Erhöhung oder Verminderung des Tierbestandes, des Feldinventars sowie an fertigen und unfertigen Erzeugnissen ausgewiesen. Die Bestandsveränderungen bei Roh-, Hilfs- und Betriebsstoffen sind separat unter den Aufwandskennzahlen aufgeführt.
- 4500 Sonstige betriebliche Erträge in €/ha LF**
In diesem Auffangposten sind alle Erträge zusammengefasst, die nicht anderen Posten der Gewinn- und Verlustrechnung zuzuordnen sind. Er umfasst z.B. die staatlichen Zuwendungen (Zulagen und Zuschüsse wie Prämien, Beihilfen und Ausgleichszahlungen), die Pacht- und Mieterträge, die Erträge aus der Auflösung des Sonderpostens mit Rücklagenanteil sowie aus Rückstellungen, Versicherungsentschädigungen, Buchgewinne und sonstige betriebliche Erträge.
- 4510 dar. Zulagen und Zuschüsse in €/ha LF**
Die Erträge aus staatlichen Ausgleichsleistungen enthalten alle Zahlungen, die sowohl produkt- als auch aufwands- und betriebsbezogen direkt aus öffentlichen Kassen gewährt werden. Zulagen sind steuerfreie staatliche Zuwendungen, während Zuschüsse als steuerpflichtige Prämien, Beihilfen etc. gezahlt werden.
- 4520 dar. aufwandsbezogene Zahlungen in €/ha LF**
Summe der im Abrechnungszeitraum gezahlten Investitionszulagen, Investitionszuschüsse, Zinszuschüsse, Agrardieselerstattung, Lohnkostenzuschüsse, Beihilfen zu Sozialversicherungen sowie sonstige Aufwandszuschüsse.
- 4550 dar. Investitionszuschüsse in €/ha LF**
Investitionszuschüsse werden im BMEL-Jahresabschluss zunächst als Ertrag bei der jeweiligen Zuschussart verbucht (BMEL-Codes 2371 bis 2377) und dann erfolgswirksam in den Sonderposten mit Rücklagenanteil (BMEL-Code 1522) eingestellt sowie zeitanteilig aufgelöst.
- 4560 dar. Agrardieselerstattung in €/ha LF**
Ausweis als Ertrag bei Entstehung des Rechtsanspruchs auf die Zahlung.
- 4600 dar. produktbezogene Zahlungen in €/ha LF**
Summe der im Abrechnungszeitraum gezahlten Zuschüsse und Prämien für pflanzliche und tierische Produkte.
- 4610 dar. Beihilfen pflanzliche Produkte in €/ha LF**
Sonstige Prämien für pflanzliche Produkte.
- 4640 dar. Prämien Tierproduktion in €/ha LF**
Diese Summe enthält Zuschüsse, die direkt der Tierproduktion zuordenbar sind.
- 4660 dar. betriebsbezogene Zahlungen in €/ha LF**
Summe der im Abrechnungszeitraum gezahlten betriebsbezogenen Zuschüsse und Prämien (z.B. Starthilfe, Stilllegungsprämien, Ausgleichszulage, Prämien für umweltgerechte Agrarerzeugung).
- 4670 dar. EU-Direktzahlungen (bis WJ 14/15 Betriebsprämie) in €/ha LF**
Summe der Zahlungen Basisprämie, Greening-Prämie, Umverteilungsprämie und Junglandwirteprämie.
- 4671 dav. Basisprämie (gültig ab WJ 15/16) in €/ha LF**
Zahlungen im Rahmen des EU-Direktzahlungssystems ohne Junglandwirteprämie, Greening-Prämie und Umverteilungsprämie. Kürzungen, Erstattungen und Zahlungen infolge der Krisenreserve- und Kleinerzeugerregelung werden hier verbucht.
- 4672 dav. Greening-Prämie (gültig ab WJ 15/16) in €/ha LF**
Zahlungen im Rahmen des EU-Direktzahlungssystems für Klima- und Umweltschutz.
- 4673 dav. Umverteilungsprämie (gültig ab WJ 15/16) in €/ha LF**
Zahlungen im Rahmen des EU-Direktzahlungssystems für die ersten Hektare.
- 4674 dav. Junglandwirteprämie (gültig ab WJ 15/16) in €/ha LF**
Zahlungen im Rahmen des EU-Direktzahlungssystems an Junglandwirte.
- 4680 dar. Ausgleichszulage in €/ha LF**
Ausgleichszahlung für Betriebe/Flächen, die in von Natur aus benachteiligten Gebieten liegen.
- 4690 dar. Prämien für umweltgerechte Agrarproduktion in €/ha LF**
Darin enthalten sind Prämien für ökologischen Landbau, für andere Agrarumweltmaßnahmen sowie Ausgleichszahlungen für Umweltauflagen.
- 4698 dar. sonstige Zuschüsse in €/ha LF**
Sonstige, nicht anderweitig zuordenbare Zuschüsse.

**Kenn-
zahl****Begriffsdefinition
Beschreibung**

- 4722 dar. Mieten und Pachten in €/ha LF (bis Wirtschaftsjahr 2015/16)**
Erträge aus Verpachtung von Flächen sowie Vermietung von Gebäuden.
- 4725 dar. zeitraumzugehörige Umsatzsteuer in €/ha LF (bis Wirtschaftsjahr 2015/16)**
Summe der aus den Einzelpositionen herausgerechneten Umsatzsteuer von pauschalierenden Betrieben.
- 4900 dar. zeitraumfremde Erträge in €/ha LF**
Summe der Erträge aus dem Abgang von Vermögensgegenständen des Anlagevermögens („Buchgewinne“), aus der Auflösung von Sonderposten mit Rücklagenanteil sowie von Rückstellungen und Wertberichtigungen, zeitraumfremde Umsatzsteuer und sonstige zeitraumfremde Erträge.
- 5000 Betriebliche Aufwendungen in €/ha LF**
Summe aus Materialaufwand, Personalaufwand, Abschreibung und sonstigen betrieblichen Aufwendungen.
- 5100 Materialaufwand in €/ha LF**
Aufwendungen für Roh-, Hilfs- und Betriebsstoffe, bezogene Waren und bezogene Leistungen, die direkt oder indirekt in den Produktionsprozess einfließen ohne Privatanteile.
- 5110 bis 5113 dar. Pflanzenproduktion in €/ha LF**
Summe der Aufwendungen, die der Pflanzenproduktion direkt zugeordnet werden können (Saat- und Pflanzgut, Düngemittel, Pflanzenschutz, Kulturgefäße und Substrate, Folien und Vlies, sonstiges Material und bezogene Leistungen für Pflanzenproduktion) sowie die wichtigsten Einzelpositionen davon.
Die Hagelversicherung ist nicht enthalten.
- 5210 bis 5294 dar. Tierproduktion in €/ha LF**
Summe aller Aufwendungen, die der Viehhaltung direkt zuzuordnen sind (Tierzukauf, Futtermittelzukauf, Tierarzt, Besamung, sonstige bezogene Leistungen Tierproduktion) mit Ausnahme der Tierversicherungen.
- 5330 dar. Nebenbetriebe, Handel, Dienstleistungen in €/ha LF**
Summe aller Materialaufwendungen, die diesen Betriebsbereichen zuzuordnen sind, z.B. Selbstvermarktung, Hofladen, Lohnarbeit und Maschinenmiete (nicht die eigentliche Dienstleistung = Kennzahl 5357), Brennerei, Fremdenverkehr oder Landschaftspflege.
- 5350 dar. sonstiger Materialaufwand in €/ha LF**
Summe der nicht direkt zuordenbaren Materialaufwendungen, z.B. Strom, Heizstoffe, Wasser, Treib- und Schmierstoffe, Lohnarbeit und Maschinenmiete (die von anderen im Betrieb ausgeführt wurde), Verpackungsmaterial usw. ohne Privatanteile.
- 5352 dar. Heizmaterial, Strom, in €/ha LF**
Summe der Aufwendungen für Heizmaterial und Strom.
- 5354 dar. Wasser, Abwasser in €/ha LF**
Summe der Aufwendungen für Wasser und Abwasser, Eis.
- 5355 dar. Treib- und Schmierstoffe in €/ha LF**
Summe der Aufwendungen für Benzin, Diesel, Fette, Öle und Schmierstoffe – ohne Verrechnung mit der Agrardieselerstattung.
- 5357 dar. Lohnarbeit/Maschinenmiete in €/ha LF**
Summe der Aufwendungen für in Anspruch genommene Lohnarbeit und Maschinenmiete.
- 5500 Personalaufwand (ohne betriebliche Unfallversicherung) in €/ha LF**
Summe aller gezahlten Löhne und Gehälter, sozialer Abgaben, Aufwendungen für die Altersversorgung und der Aufwendungen für Unterstützung (Beihilfen), ohne betriebliche Unfallversicherung und ohne Privatanteile.
- 5501 Personalaufwand (ohne betriebliche Unfallversicherung) in €entlohnte AK**
Personalaufwand (Kennzahl 5500) des Betriebes insgesamt bezogen auf die entlohten Arbeitskräfte.
- 5600 Betriebswirtschaftliche AfA in €/ha LF**
Summe aller planmäßigen und außerplanmäßigen Abschreibungen (AfA) auf Vermögensgegenstände. Nicht ausgewiesen werden die steuerrechtlichen Sonderabschreibungen, die im BMEL-Jahresabschluss im Sonderposten mit Rücklageanteil abgegrenzt werden.
Zu den planmäßigen Abschreibungen zählen lineare, degressive und die Leistungsabschreibung. Als außerplanmäßig gelten die Teilwertabschreibung und die Abschreibung für außergewöhnliche technische und wirtschaftliche Abnutzung. Geringwertige Wirtschaftsgüter – bis zu 410€ (ab 31.12.2007 bis zu 150 €) – werden als Betriebsaufwendungen abgesetzt. Grundlage der Abschreibung sind die gültigen steuerrechtlichen Abschreibungssätze.
- 5636 dar. Wirtschaftsgebäude und bauliche Anlagen in €/ha LF**
Summe der Abschreibungen für Wirtschaftsgebäude, bauliche Anlagen, Biogasanlagen und Gewächshäuser (Gebäude) ohne steuerliche Sonderabschreibungen.
- 5641 dar. Betriebsvorrichtungen in €/ha LF**
Summe der Abschreibungen für Betriebsvorrichtungen (z.B. Melkanlage; Gülleanlage) ohne steuerliche Sonderabschreibungen.

**Kenn-
zahl****Begriffsdefinition
Beschreibung**

- 5642 dar. Maschinen und Geräte in €/ha LF**
Summe der Abschreibungen für Maschinen und Geräte ohne steuerliche Sonderabschreibungen.
- 5700 Sonstiger betrieblicher Aufwand in €/ha LF**
Summe aus Unterhaltungsaufwendungen, Betriebsversicherungen, sonstigem Betriebsaufwand und zeitraumfremdem Aufwand, ohne Privatanteile und ohne Bestandsveränderungen.
- 5710 bis 5720 dar. Unterhaltung in €/ha LF**
Summe der Unterhaltungsaufwendungen für Vermögensgegenstände des Anlagevermögens sowie die wichtigsten Einzelpositionen bzw. Gruppen darunter.
- 5730 dar. Betriebsversicherungen in €/ha LF**
Summe der Versicherungen für Gebäude, PKW, Kfz, Hagelschäden, Vieh, Waldbrand, Rechtsschutz (Betrieb), Haftpflicht, Berufsgenossenschaft und sonstige Versicherungen ohne Privatanteile.
- 5731 dar. betriebliche Unfallversicherung in €/ha LF**
Aufwendungen für die betriebliche Unfallversicherung.
- 5742 dar. Pachten in €/ha LF**
Aufwendungen für die Pacht von land- und forstwirtschaftlichen Flächen.
- 5764 dar. zeitraumzugehörige Vorsteuer in €/ha LF**
Summe der aus den Einzelpositionen heraus gerechneten Vorsteuer von pauschalierenden Betrieben.
- 5765 Pachtpreis/ha Pachtfläche in €/ha**
Der im Durchschnitt der Gruppe zu zahlende Pachtpreis je ha gepachteter Fläche.
- 5770 dar. zeitraumfremder Aufwand in €/ha LF**
Zeitraumfremder Aufwand beim Anlagenverkauf (Buchwertverlust), Einstellungen in den Sonderposten mit Rücklagenanteil, Wertberichtigungen, Vorsteuer auf Investitionen (falls pauschalierend) sowie sonstige zeitraumfremde Aufwendungen.
- 6000 Betriebsergebnis in €/ha LF**
Differenz aus den betrieblichen Erträgen und den betrieblichen Aufwendungen.
- 7000 Finanzergebnis in €/ha LF**
Saldo aus Finanzerträgen (Zinserträge sowie Erträge aus Beteiligungen, Wertpapieren, Gewinnabführungen und Verlustübernahmen) und Finanzaufwendungen (Zinsaufwand, Abschreibungen auf Finanzanlagen und Wertpapiere sowie abgeführte Gewinne) ergibt das Finanzergebnis.
- 7230 dar. Zinsaufwand in €/ha LF**
Summe der zeitraumzugehörigen und zeitraumfremden Zinsen und ähnlicher Aufwendungen, z.B. Kredit-, Vermittlungsprovision, Beleihungskosten etc.
- 7600 Außerordentliches Ergebnis in €/ha LF**
Saldo der außerordentlichen Erträge und Aufwendungen. Diese erfüllen die Merkmale unregelmäßig und ungewöhnlich und stellen einen wesentlichen Betrag dar. Beispiele: Buchgewinne/-verluste aus bedeutendem Bodenverkauf, Gewinn/Verluste aus außerordentlichen Schadensfällen, aus dem Verkauf eines Teilbetriebes, etc.
- 7800 Steuern vom Einkommen und Ertrag in €/ha LF**
Summe der Steuern vom Einkommen und Ertrag bei juristischen Personen (Körperschaftsteuer, Kapital- und Gewerbeertragsteuer).
- 7900 Sonstige Steuern in €/ha LF**
Summe der sonstigen vom Unternehmen zu bezahlenden Steuern (ohne Privatanteile) wie Grundsteuer, PKW- und Kfz-Steuer, Gewerbesteuer etc.
- 7910 Unternehmensertrag in €/ha LF**
Umsatzerlöse zuzüglich Bestandsveränderungen, andere aktivierte Eigenleistungen, sonstiger betriebliche Erträge, Zins- und Finanzerträge sowie außerordentliche Erträge.
- 7920 Unternehmensaufwand vor Steuern in €/ha LF**
Summe aller betrieblichen Aufwendungen, Finanz- und außerordentlichen Aufwendungen sowie der Betriebssteuern, ohne Steuern vom Einkommen und Ertrag.
- 8231 Zugang Boden in €/ha LF**
Zugänge und Zuschreibungen an Boden im Geschäftsjahr.
- 8232 Zugang Wirtschaftsgebäude, bauliche Anlagen und Biogasanlagen in €/ha LF**
Zugänge und Zuschreibungen (Wertschätzungen) im Geschäftsjahr laut Anlagenspiegel mit den ungekürzten Anschaffungs- oder Herstellungskosten (ohne MwSt.).
- 8241 Zugang technische Anlagen und Maschinen in €/ha LF**
Sämtliche Zugänge und Zuschreibungen dieser Bestandteile des Sachanlagevermögens im Geschäftsjahr.
- 8251 Zugang Anlagen im Bau und geleistete Anzahlungen in €/ha LF**

**Kenn-
zahl****Begriffsdefinition
Beschreibung**

- 8300 Bruttoinvestitionen in €/ha LF**
Summe der Zugänge/Zuschreibungen von immateriellen Vermögensgegenständen (z.B. Lieferrechten), sämtlicher Sachanlagen (Boden, Gebäude und bauliche Anlagen, technische Anlagen und Maschinen, anderen Anlagen, Betriebs- und Geschäftsausstattung) sowie bei Finanzanlagen.
Ferner werden Veränderungen beim Vieh- und Sachumlaufvermögen (Vorräte) hinzugerechnet.
- 8400 Nettoinvestitionen in €/ha LF**
Summe der Veränderungen im Anlage-, Vieh- und Sachumlaufvermögen gegenüber dem Vorjahr laut Bilanz, d.h. Bruttoinvestitionen gesamt abzüglich Abschreibungen und Abgänge des Anlagevermögens.
- 8401 Nettoinvestitionen in €/AK**
Nettoinvestitionen bezogen auf die Arbeitskräfte des Betriebes insgesamt.
- 8404 Veränderung Sachanlagevermögen ohne Boden in v. H.**
Diese Kennzahl zeigt die Entwicklung des Sachanlagevermögens (ohne Boden) im Geschäftsjahr. Bei einem Wert über 100 kann auf betriebliches Wachstum geschlossen werden.
- 9000 Gewinn/Jahresüberschuss vor Steuern in €/Betrieb bzw. €/ha LF**
Gewinn lt. GuV-Rechnung ohne Aufwand für Steuern vom Einkommen und Ertrag.
- 9004 Ordentliches Ergebnis in €/Betrieb bzw. €/ha LF**
Abgeleitet vom Gewinn bzw. Jahresüberschuss zeigt diese Kennzahl den tatsächlichen Unternehmenserfolg ohne neutrale (zeitraumfremde, außerordentliche nicht unbedingt wiederkehrende) Aufwendungen und Erträge im abgelaufenen Wirtschaftsjahr.
- Rechenformel:**
Gewinn/Verlust
- Investitionszulagen
- zeitraumfremde Erträge
+ zeitraumfremde Aufwendungen
- außerordentliche Erträge
+ außerordentliche Aufwendungen
- Erträge aus Gewinngemeinschaft und Teilgewinnabführungsverträgen
- Erträge aus Verlustübernahme
+ Aufwendungen aus Verlustübernahme
+ auf Grund von Gewinngemeinschaft oder Gewinnabführungsverträgen abgeführter Gewinn
+ Steuern von Einkommen und Ertrag
- = **Ordentliches Ergebnis**
- 9006 Gewinn zzgl. Personalaufwand (ohne BUV) in €/AK**
Gewinn (Kennzahl 9000) zuzüglich Personalaufwand (Kennzahl 5500) bezogen auf die im Unternehmen eingesetzten Arbeitskräfte (Kennzahl 1110).
- 9007 Ordentliches Ergebnis zzgl. Personalaufwand (ohne BUV) in €/AK**
Ordentliches Ergebnis (Kennzahl 9004) zuzüglich Personalaufwand (Kennzahl 5500) bezogen auf die im Unternehmen eingesetzten Arbeitskräfte (Kennzahl 1110). Diese Kennzahl stellt das „nachhaltig verfügbare Einkommen je Arbeitskraft“ dar.
- 9008 Ordentliches Ergebnis zzgl. Personalaufwand (ohne BUV) in €/ha LF**
Ordentliches Ergebnis (Kennzahl 9004) zuzüglich Personalaufwand (Kennzahl 5500) bezogen auf die im Unternehmen landwirtschaftlich genutzte Fläche (Kennzahl 1030).
- 9041 Eigenkapital (+ 50% Sonderposten) in €/ha LF**
Das Eigenkapital umfasst das Eigenkapital lt. Schlussbilanz zuzüglich Einlagen des stillen Gesellschafters, sowie 50 % des Sonderpostens mit Rücklageanteil abzüglich eines evtl. nicht durch Eigenkapital gedeckten Fehlbetrages.
- 9071 Betriebseinkommen in €/Betrieb bzw. €/ha LF**
Roheinkommen (= Ordentliches Ergebnis zuzüglich Pacht-, Miet-, Leasing- und Zinsaufwand) zuzüglich Personalaufwand abzgl. Zinszuschüsse. Es ist das Entgelt für die eingesetzte Arbeit aller im Betrieb tätigen Arbeitskräfte und das eingesetzte Kapital.
- 9073 Relative Faktorentlohnung in v. H.**
Diese Kennzahl zeigt, inwieweit das Betriebseinkommen (Kennzahl 9071) ausreicht, die Produktionsfaktoren Arbeit, Boden und Kapital zu entlohnen. Ein Wert unter 100% bedeutet, dass keine ausreichende Entlohnung möglich ist.
- 9103 Ordentliche Rentabilitätsrate in v. H.**
Ordentliches Ergebnis (Kennzahl 9004) abzüglich Lohnansatz nichtentlohnter AK (Kennzahl 1130) bezogen auf den bereinigten Unternehmensertrag.

Berechnung des bereinigten Unternehmensertrages:

- Umsatzerlöse einschließlich Bestandsveränderungen
+ andere aktivierte Eigenleistungen
+ sonstige betriebliche Erträge
+ Zins- und Finanzerträge

**Kenn-
zahl****Begriffsdefinition
Beschreibung**

- 9120 Gesamtkapitalrentabilität in v. H.**
Verzinsung des im Unternehmen eingesetzten Gesamtkapitals, um neutrale Einflüsse bereinigt.
- Berechnung:**
Ordentliches Ergebnis (Kennwert 9004) zuzüglich Zinsaufwand abzüglich Zinszuschüsse und Lohnansatz für nicht entlohnte Arbeitskräfte (Kennzahl 1130) bezogen auf das Gesamtkapital (Bilanzvermögen).
- 9131 Eigenkapitalrentabilität (ohne Boden) in v. H.**
Verzinsung des im Unternehmen eingesetzten Eigenkapitals (nach Abzug des Bodens), um neutrale Einflüsse bereinigt.
- Berechnung:**
Ordentliches Ergebnis (Kennzahl 9004) abzügl. Lohnansatz nichtentlohnter AK (Kennzahl 1130) und Pachtansatz für Eigentumsflächen (Kennzahl 9012) bezogen auf das Eigenkapital ohne Boden (Kennzahl 9041 abzüglich Kennzahl 2111).
- 9221 Cash flow I in €/ha LF**
Gewinn nach Steuern auf Einkommen und Ertrag zuzüglich Veränderung des passiven Rechnungsabgrenzungspostens (RAP), Veränderung passiver latenter Steuern, Abschreibungen, Rückstellungs- und Rücklagenbildung, Bestandsverringerungen, Einnahmen und Aufwendungen aus dem Abgang von Anlagevermögen, abzüglich Veränderung des aktiven RAP, Zuschreibung, Rücklagen- und Rückstellungsauflösung, Bestandserhöhungen, Erträge aus dem Abgang von Anlagevermögen, Privatanteile.
- 9223 Cash flow III (zur Neufinanzierung verfügbar) in €/ha LF**
Cash flow I plus Einlagen minus Entnahmen minus Tilgung.
- Zeigt die Finanzierungskraft nach Deckung der Tilgung, d.h. ob und in welcher Höhe liquide Mittel für Ersatz- und Neuinvestitionen zur Verfügung stehen.
- 9230 Eigenkapitalveränderung in €/ha LF**
Erhöhung oder Verringerung des Eigenkapitals lt. Bilanz zuzüglich der Veränderungen der Einlagen stiller Gesellschafter und der Veränderung des 50-prozentigen Anteils des Sonderpostens mit Rücklagenanteil abzüglich eines evtl. nicht durch Eigenkapital gedeckten Fehlbetrages im Vergleich zum Vorjahr (Veränderung von Kennzahl 9041 gegenüber dem Vorjahr).
- 9231 Langfristige Kapitaldienstgrenze in €/ha LF**
Die Kennzahl ist errechnet aus dem bereinigten Gewinn (die Bereinigung erfolgte hinsichtlich zeitraumfremden und außerordentlichen Erträgen und Aufwendungen, die zeitraumrechte Verteilung von Investitionszuschüssen, AfA des Sonderverlustkontos, Zuführungen zu den Rückstellungen) zuzüglich der Einlagen und abzüglich der Entnahmen bei natürlichen Personen (bereinigt um die private Vermögensumschichtung) zuzüglich Zinsaufwand (ohne Zinszuschüsse).
Sie gibt an, welcher Kapitaldienst (Zins und Tilgung) langfristig tragbar ist.
- 9232 Mittelfristige Kapitaldienstgrenze in €/ha LF**
Die Kennzahl ist errechnet aus Kennzahl 9231 zuzüglich der Abschreibungen für Gebäude und bauliche Anlagen.
Sie gibt an, welcher Kapitaldienst (Zins und Tilgung) mittelfristig tragbar ist.
- 9233 Kurzfristige Kapitaldienstgrenze in €/ha LF**
Die Kennzahl ist errechnet aus Kennzahl 9231 zuzüglich der gesamten betriebswirtschaftlichen Abschreibungen.
Sie gibt an, welcher Kapitaldienst (Zins und Tilgung) kurzfristig tragbar ist.
- 9238 Bereinigte Eigenkapitalveränderung (über GuV) in €/AK**
Veränderung des Eigenkapitals auf Basis der Gewinn- und Verlustrechnung (siehe Definition Kennzahl 9239) bezogen auf die im Unternehmen eingesetzten Arbeitskräfte (Kennzahl 1110).
- 9239 Bereinigte Eigenkapitalveränderung (über GuV) in €/ha LF**
Veränderung des Eigenkapitals auf Basis der Gewinn- und Verlustrechnung.
Gewinn bzw. Jahresüberschuss zuzüglich Privateinlagen abzüglich Privatentnahmen, korrigiert um die private Vermögensumschichtung sowie bereinigt um zeitraumfremde und außerordentliche Erträge und Aufwendungen und die zeitraumrechte Verteilung von Investitionszuschüssen und -zulagen.
- 9240 Kapitaldienst in €/ha LF**
Zinsaufwand abzüglich Zinszuschüsse zuzüglich Tilgung von Verbindlichkeiten.
- 9241 Ausschöpfung der lang-, mittel- und kurzfristigen Kapitaldienstgrenze in v. H.**
bis Diese Kennzahlen stellen den Quotienten aus dem Kapitaldienst (Kennzahl 9240) und der lang-, mittel- bzw. kurzfristigen Kapitaldienstgrenze (Kennzahlen 9231 bis 9233) multipliziert mit 100 dar. Anzustreben ist jeweils ein Wert unter 100 %.
- 9243** Diese Kennzahlen geben an, inwieweit der Kapitaldienst (Zins und Tilgung) lang-, mittel oder kurzfristig tragbar ist.
- 9270 Eigenkapitalquote in v. H.**
Eigenkapital zuzüglich Einlagen der stillen Gesellschafter und 50 %igem Sonderposten mit Rücklageanteil abzüglich eines evtl. nicht durch Eigenkapital gedeckten Fehlbetrages (Kennzahl 9041) bezogen auf das Gesamtkapital (Kennzahl 2000).

**Kenn-
zahl****Begriffsdefinition
Beschreibung**

- 9280 Anlagenintensität in v. H.**
Diese Kennzahl gibt an, in welchem Umfang Kapital im abnutzbaren Anlagevermögen (Gebäude- und Maschinenvermögen) gebunden ist. Eine hohe Anlagenintensität stellt eine hohe Fixkostenbelastung dar und erhöht das Risiko der Anlagenentwertung durch den technischen Fortschritt. Außerdem verringert sie die Anpassungsfähigkeit des Unternehmens an sich ändernde Marktbedingungen.
- 9281 Veralterungsgrad abnutzbares Anlagevermögen in v. H.**
Der Veralterungsgrad ergibt sich aus dem Verhältnis des Buchwertes und des historischen Anschaffungswertes des abnutzbaren Anlagevermögens (Gebäude- und Maschinenvermögen). Je niedriger der Veralterungsgrad ist, desto älter sind die Anlagegüter bzw. umso mehr Zeit der Nutzungsdauer ist abgelaufen. Wenn diese Kennzahl weit unter 50 % fällt, kann sie anzeigen, dass der Betrieb existenznotwendige Ersatzinvestitionen unterlassen hat.
- 9292 Fremdkapitaldeckung II in v. H.**
Deckungsgrad des Fremdkapitals durch Anlagevermögen (ohne Boden und Gebäude), Tier- und Umlaufvermögen. Dient zur Kennzeichnung des finanziellen Spielraums und der Stabilität eines Betriebes. Bei einem Wert über 100 % ist eine Deckung des Fremdkapitals durch relativ kurzfristig liquidierbares Vermögen gegeben.
- 9314 Nettoverbindlichkeiten in €ha LF**
Verbindlichkeiten lt. Passiva (Kennzahl 3500) abzüglich Finanzumlaufvermögen (Forderungen, Wertpapiere und Schecks, Kassenbestand, Guthaben bei Kreditinstituten) am Ende des Geschäftsjahres.
- 9315 Veränderung der Nettoverbindlichkeiten in €ha LF**
Nettoverbindlichkeiten (Kennzahl 9314) Ende des Geschäftsjahres minus Anfang des Geschäftsjahres.
- 9317 Tilgung lang- und mittelfristiger Verbindlichkeiten geg. Kreditinstituten in €ha LF**
Die im Geschäftsjahr getilgten Beträge von Verbindlichkeiten gegenüber Kreditinstituten mit einer Laufzeit von mehr als 1 Jahr.
- 9318 Tilgung von Verbindlichkeiten gesamt (incl. Vermögensauseinandersetzung u. Altschulden) in €ha LF**
Die gesamten im Geschäftsjahr getilgten Beträge.
Dies betrifft sowohl die Tilgung der Verbindlichkeiten gegenüber Kreditinstituten als auch der Altschulden sowie Zahlungen im Rahmen der Vermögensauseinandersetzung.
- 9319 Tilgung von Altschulden und Vermögensauseinandersetzung in €ha LF**
Die gesamten im Geschäftsjahr getilgten Altschulden und Zahlungen im Rahmen der Vermögensauseinandersetzung.
- 9502 Gesamteinkommen in €Betrieb**
Gewinn zuzüglich Einkünfte aus Gewerbebetrieb, aus selbständiger und nichtselbständiger Arbeit des Betriebes einschl. Lohnzahlungen aus dem landwirtschaftlichen Betrieb an die nichtentlohnten Arbeitskräfte plus Einkünfte aus Kapitalvermögen, aus Vermietung und Verpachtung, aus sonstigen steuerpflichtigen Einkünften sowie erhaltene Einkommensübertragungen (Kinder-, Arbeitslosen-, Vorruhestandsgeld usw.).
- 9503 Verfügbares Einkommen in €Betrieb**
Gesamteinkommen (Kennzahl 9502) abzüglich privater Steuern und Sozialversicherungsbeiträge sowie geleisteter Einkommensübertragungen (Unterhaltszahlungen, Altenteiler usw.).
Das verfügbare Einkommen abzüglich der Entnahmen für Lebenshaltung gibt Auskunft über die Möglichkeiten der betrieblichen und privaten Vermögensbildung.
- 9601 Liquidität 1. Grades in v. H.**
Verhältnis zwischen verfügbaren Zahlungsmitteln (Bankguthaben, Kasse) und kurzfristigen Verbindlichkeiten jeweils am Bilanzstichtag. Es verdeutlicht die Fähigkeit, bestehenden kurzfristigen Zahlungsverpflichtungen zum Zeitpunkt des Bilanzstichtages in bar nachzukommen (Barliquidität). Anzustreben ist ein Wert von über 100 %.

**Herausgeber:**

Sächsisches Staatsministerium für Energie, Klimaschutz, Umwelt und Landwirtschaft (SMEKUL)

Postfach 10 05 10, 01076 Dresden

Bürgertelefon: +49 351 564 20500

E-Mail: info@smul.sachsen.de

www.smul.sachsen.de

Diese Veröffentlichung wird mitfinanziert aus Steuermitteln auf Grundlage des von den Abgeordneten des Sächsischen Landtags beschlossenen Haushaltes.

Redaktion:

Landesamt für Umwelt, Landwirtschaft und Geologie (LfULG)

Referat GAP, Informationsmanagement

Mike Schirmmacher

Telefon: +49 351 2612 2206

Telefax: +49 351 451 261 0006

E-Mail: Mike.Schirmmacher@smul.sachsen.de

Titelfoto:

Katrin Müller von Berneck

Druck:

reprogress GmbH

Redaktionsschluss:

31. Mai 2021

Auflagenhöhe:

650 Exemplare, 1. Auflage

Bezug:

Diese Druckschrift kann kostenfrei bezogen werden bei:

Zentraler Broschürenversand

der Sächsischen Staatsregierung

Hammerweg 30, 01127 Dresden

Telefon: +49 351 210 3671

Telefax: +49 351 210 3681

E-Mail: publikationen@sachsen.de

www.publikationen.sachsen.de

Verteilerhinweis

Diese Informationsschrift wird von der Sächsischen Staatsregierung im Rahmen ihrer verfassungsmäßigen Verpflichtung zur Information der Öffentlichkeit herausgegeben. Sie darf weder von Parteien noch von deren Kandidaten oder Helfern im Zeitraum von sechs Monaten vor einer Wahl zum Zwecke der Wahlwerbung verwendet werden. Dies gilt für alle Wahlen.

Missbräuchlich ist insbesondere die Verteilung auf Wahlveranstaltungen, an Informationsständen der Parteien sowie das Einlegen, Aufdrucken oder Aufkleben parteipolitischer Informationen oder Werbemittel. Untersagt ist auch die Weitergabe an Dritte zur Verwendung bei der Wahlwerbung.

Auch ohne zeitlichen Bezug zu einer bevorstehenden Wahl darf die vorliegende Druckschrift nicht so verwendet werden, dass dies als Parteinahme des Herausgebers zu Gunsten einzelner politischer Gruppen verstanden werden könnte.

Diese Beschränkungen gelten unabhängig vom Vertriebsweg, also unabhängig davon, auf welchem Wege und in welcher Anzahl diese Informationsschrift dem Empfänger zugegangen ist. Erlaubt ist jedoch den Parteien, diese Informationsschrift zur Unterrichtung ihrer Mitglieder zu verwenden.

Genderhinweis:

Zugunsten der besseren Lesbarkeit der Texte wurde entweder die männliche oder die weibliche Sprachform gewählt. Wir weisen darauf hin, dass dies keinesfalls eine Benachteiligung des jeweils anderen Geschlechts darstellt. Wir danken für Ihr Verständnis.

www.landwirtschaft.sachsen.de

