

Buchführungsergebnisse

der Landwirtschaft im Wirtschaftsjahr 2020/2021



Inhaltsverzeichnis

	Seite
I Analyseteil	IV
Wirtschaftliche Situation der analysierten Betriebe	V
a) Wirtschaftliche Entwicklung seit 2003/04	V
b) Wirtschaftliche Situation im Jahr 2020/21	VI
Prognose der Einkommensentwicklung für 2021/22	XI

II Tabellenteil

Verzeichnis der Tabellen

Vergleich der Rechtsformen	- Gesamt	2
	- Oberstes Viertel	6
	- Unterstes Viertel	10
	- Natürliche Personen nach „Standardoutput je Betrieb“ (SO)	14
Natürliche Personen		
<i>Einzelunternehmen im Haupterwerb</i>		
Betriebsformen	- Gesamt	20
Ackerbaubetriebe	- Oberstes und unterstes Viertel und Betriebstypen	24
	- Getreidebaubetriebe nach LF-Gruppen	28
Futterbaubetriebe	- Oberstes und unterstes Viertel und Betriebstypen	32
	- LF-Gruppen	36
	- Milchviehbetriebe nach Bestands- größe Milchkühe	40
Verbundbetriebe	- Oberstes und unterstes Viertel	44
	- Betriebstypen und Veredlungsbetriebe gesamt	48
<i>Personengesellschaften</i>		
Betriebsformen	- Gesamt	52
Ackerbaubetriebe	- Oberstes und unterstes Viertel und Betriebstypen	56
	- Getreidebaubetriebe nach LF-Gruppen	60
Futterbaubetriebe	- Oberstes und unterstes Viertel	64
	- LF-Gruppen	68
	- Bestandsgröße Milchkühe	72
Verbundbetriebe	- Gesamt und nach Betriebstyp Milchvieh- verbundbetriebe	76

		Seite
Juristische Personen		
Betriebsformen	- Gesamt	82
Ackerbaubetriebe	- Oberstes und unterstes Viertel und Betriebstypen	86
	- LF-Gruppen	90
Futterbaubetriebe	- Oberstes und unterstes Viertel und Betriebstypen	94
	- LF-Gruppen	98
Futterbau/Verbundbetriebe	- Spez. Milchvieh- und Milchvieh- verbundbetriebe nach Bestandsgröße in Stück und nach Viehbesatz insgesamt (VE/100 ha LF)	102
Verbundbetriebe	- Oberstes und unterstes Viertel	106
	- Betriebstypen	110
	- LF-Gruppen	114
Gartenbaubetriebe		
<i>Natürliche Personen</i>	- Oberstes und unterstes Viertel; Spezialisierungsrichtungen (Betriebstypen)	120
Wirtschaftsgebiete (WG)		
<i>Einzelunternehmen im Haupterwerb</i>		
Ackerbaubetriebe	- WG 1-3: Gesamt und spez. Getreide- baubetriebe	124
	- WG 2: LF-Gruppen	128
Futterbaubetriebe	- WG 2-3: Gesamt und spez. Milch- viehbetriebe	132
	- WG 3: Spez. Milchviehbetriebe untergliedert nach Bestandsgröße Milchkühe und nach LF-Gruppen	136
Verbundbetriebe	- WG 2-3: Gesamt und Milchvieh- verbundbetriebe	140
Futterbau/Verbundbetriebe	- WG 2-3: Gemeinsame Gruppe spez. Milchvieh- und Milchvieh- verbundbetriebe	144
<i>Personengesellschaften</i>		
Ackerbau/Futterbau	- WG 2-3: Spez. Getreidebau- und Milch- viehbetriebe	148
Futterbau/Verbundbetriebe	- WG 2-3: Gemeinsame Gruppe spez. Milchvieh- und Milchviehverbundbetriebe	152
<i>Juristische Personen</i>		
Ackerbaubetriebe	- WG 2-3: Gesamt	156
Futterbaubetriebe	- WG 1-3: Gesamt und spez. Milchvieh- betriebe	160
Verbundbetriebe	- WG 1-3: Gesamt und Milchviehverbundbetriebe	164
Futterbau/Verbundbetriebe	- WG 1-3: Gemeinsame Gruppe spez. Milchvieh- und Milchviehverbundbetriebe	168

	Seite
Identische Betriebe (2018/19, 2019/20, 2020/21, dreijähriger Durchschnitt)	
Einzelunternehmen Haupterwerb	174
- Gesamt	178
- Ackerbaubetriebe	182
- Futterbaubetriebe	186
- Verbundbetriebe	
Personengesellschaften	190
- Gesamt	194
- Ackerbaubetriebe	198
- Futterbaubetriebe	
Natürliche Personen	202
- Gesamt	206
- Ackerbaubetriebe	210
- Futterbaubetriebe	214
- Verbundbetriebe	
Juristische Personen	218
- Gesamt	222
- Ackerbaubetriebe	226
- Futterbaubetriebe	230
- Verbundbetriebe	
Gartenbau	
Natürliche Personen	234
- Gesamt	
Alle Rechts- und Betriebsformen	237
- Gesamt	
Alle Rechtsformen	241
- Ackerbaubetriebe	245
Spez. Getreidebaubetriebe	249
- Futterbaubetriebe	253
Spez. Milchviehbetriebe	257
- Verbundbetriebe	261
Milchviehverbundbetriebe	

III Erläuterungen

Methodische Hinweise	265
Auswertungsmethodik und Kennzahlenermittlung	265
Gruppierung	265
Struktur der analysierten Betriebe	266
Erläuterung der EU-Betriebssystematik	266
Erfolgsgrößen der Unternehmensrentabilität	267
Übersicht zur EU-Betriebssystematik	268
Übersichtskarte der Wirtschaftsgebiete	270
Begriffsdefinitionen	271

Bearbeiter:

Herr Dipl.- Ing. agr. M. Schirmmacher
Frau Dipl.- Ing. (FH) A. Kroll
Frau Dipl.- Betriebswirt U. Wolf
Frau Dipl.- Betriebswirt (FH) J. Lindner

I Analyseteil

Wirtschaftliche Situation der analysierten Betriebe

a. Wirtschaftliche Entwicklung seit 2003/04

Im Folgenden wird die wirtschaftliche Entwicklung der analysierten Betriebe in der Zeit von 2003/04 bis 2020/21 anhand der Kennzahlen „Betriebliche Erträge und Aufwendungen“ (Abbildung 1) sowie „Ordentliches Ergebnis zzgl. Personalaufwand je Arbeitskraft“ (Abbildung 2) dargestellt. Diese Kennzahlen wurden für alle Landwirtschaftsbetriebe insgesamt unabhängig von der Rechts- und Betriebsform ermittelt. Sie zeigen bei allen rechtsformspezifischen Besonderheiten den generellen Entwicklungstrend in diesem Zeitraum. Die Entwicklung im Jahr 2021/22 stellt eine Prognose dar, für diesen Zeitraum liegen zurzeit noch keine Buchführungsergebnisse vor.

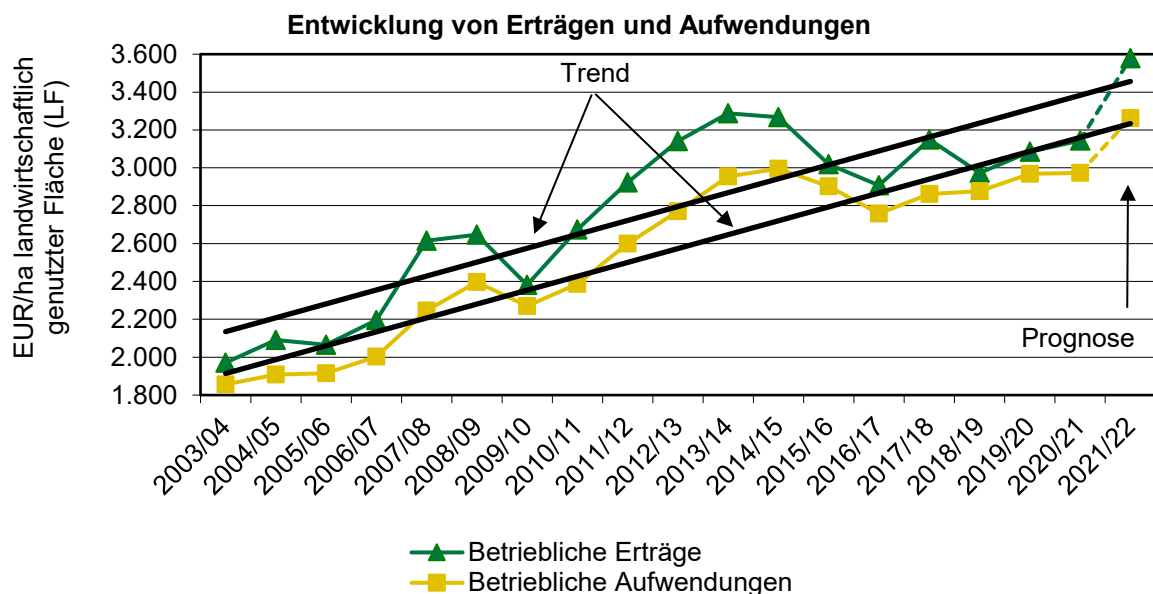

Quelle: Buchführungsergebnisse der Landwirtschaft im Freistaat Sachsen; Prognoserechnung LfULG

Abbildung 1: Entwicklung der betrieblichen Erträge und Aufwendungen (alle Landwirtschaftsbetriebe)

Der generelle Trend der Entwicklung bei den betrieblichen Erträgen war im betrachteten Zeitraum aufsteigend. Es sind allerdings Schwankungen zwischen den einzelnen Jahren festzustellen, die auf witterungsbedingte Einflüsse, z. B. trockenheitsbedingte Ernteeinbußen im Wirtschaftsjahr 2018/19 (Dürre 2018) und auf zunehmend volatile Märkte zurückzuführen sind. Letzteres führte zu den starken Schwankungen in den Zeiträumen 2007/08 bis 2009/10 und 2014/15 bis 2016/17.

Die betrieblichen Aufwendungen nahmen gleichfalls stetig zu, ihre Entwicklung verlief in der Regel im Gleichklang zur Entwicklung der Erträge. Das bedeutet, dass die Betriebe auf ungünstige Erntejahre oder schlechte Marktbedingungen mit der Reduzierung ihrer Aufwendungen reagierten. Unternehmerisches Handeln kommt hier deutlich zum Ausdruck. Gleichfalls reagierten auch die Betriebsmittelmärkte auf die Preissituation an den Rohstoffmärkten. So gingen höhere Abnahmepreise für landwirtschaftliche Produkte mit höheren Betriebsmittelpreisen einher. Die Trendlinien in der Abbildung 1 zeigen, dass in der betrachteten Zeit bis 2007/08 der Abstand zwischen finanziellen Erträgen und Aufwendungen größer und damit die Wirtschaftlichkeit der Betriebe besser wurde. Dieser Trend setzte sich in den Wirtschaftsjahren 2008/09 und 2009/10 nicht fort. Im Zeitraum 2010/11 bis 2012/13 verbesserte sich dann die wirtschaftliche Situation wieder. Die Preise für Milch, Getreide und Raps hatten sich in diesem Zeitraum deutlich erholt. Die Preissituation verschlechterte sich ab dem Wirtschaftsjahr 2013/14 bis zum Wirtschaftsjahr 2016/17. Der Milchpreis stürzte im Zeitraum 2014 bis 2016 um 19 % ab. Die Milchpreiskrise endete erst zum Jahresende 2016. Die Erholung des Milchpreises wird vorrangig im Zeitraum 2017/18 sichtbar. Die betrieblichen Erträge stiegen stärker als die Aufwendungen und die wirtschaftliche Situation verbesserte sich deutlich. Aufgrund der Dürreschäden im Jahr 2018 kehrt sich dieser Trend allerdings 2018/19 bereits wieder um. 2020/21 stand im Zeichen gestiegener Rapspreise und höherer Ernteergebnisse, die betrieblichen Erträge erholten sich. Es ist zu erwarten, dass sich dieser Trend für 2021/22 fortsetzt.

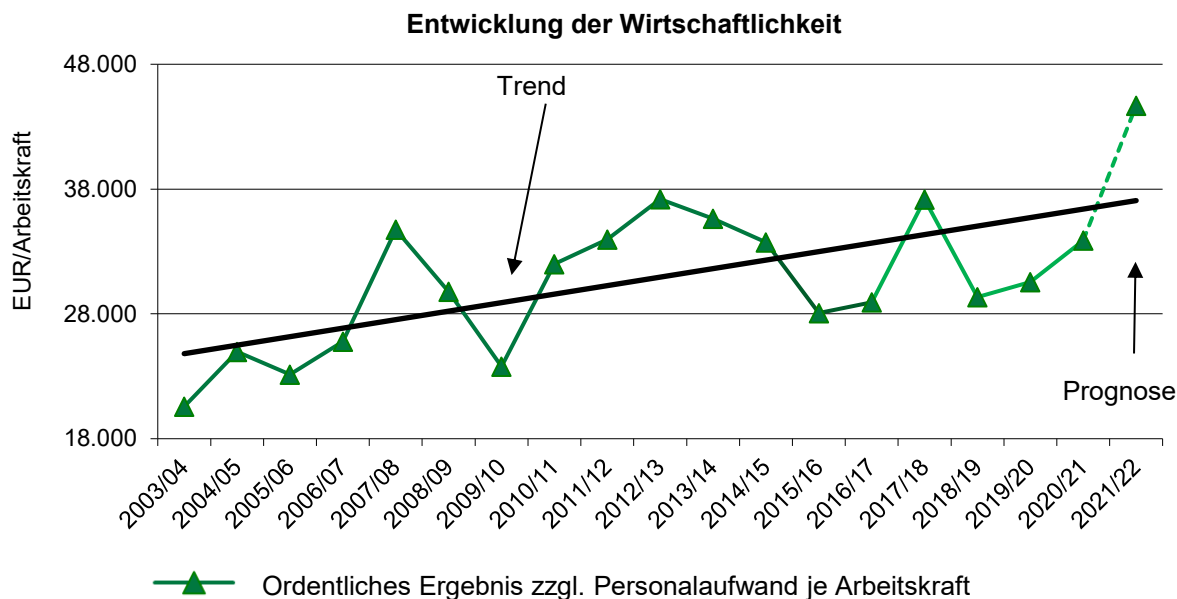

Quelle: Buchführungsergebnisse der Landwirtschaft im Freistaat Sachsen; Prognoserechnung LfULG

Abbildung 2: Entwicklung der Wirtschaftlichkeit (alle Landwirtschaftsbetriebe)

In der Abbildung 2 wird die Entwicklung der Wirtschaftlichkeit im Zeitraum 2003/04 bis 2021/22 (Prognose) mit der Kennzahl „Ordentliches Ergebnis zzgl. Personalaufwand je Arbeitskraft“ dargestellt, einer Kennzahl, die den Vergleich zwischen verschiedenen Rechts- und Betriebsformen ermöglicht.

Im betrachteten Zeitraum hat sich die wirtschaftliche Situation der Betriebe generell verbessert. Die Trendlinie für das „Ordentliche Ergebnis zzgl. Personalaufwand“ verläuft seit 2003/04 bis zum jüngsten Auswertungsjahr 2020/21 aufsteigend. Nach dem sehr guten Ergebnis im Jahr 2007/08 sank allerdings das „Ordentliche Ergebnis zzgl. Personalaufwand“ in den nachfolgenden beiden Wirtschaftsjahren um 5.500 Euro pro Arbeitskraft und Jahr. Ein Hauptgrund dafür war die Wirtschafts- und Finanzkrise im Zeitraum 2008/09 und die damit einhergehenden geringeren Erzeugerpreise.

Die Erholung der Wirtschaftlichkeit ab dem Wirtschaftsjahr 2010/11 setzte sich in den Jahren 2013/14 bis 2015/16 nicht fort. Das „Ordentliche Ergebnis zzgl. Personalaufwand“ sank in diesen drei Jahren im Durchschnitt aller Landwirtschaftsbetriebe insgesamt um 10.000 EUR/Arbeitskraft bzw. um 27 %. Im Jahr 2016/17 stieg es auf 29.500 EUR/Arbeitskraft bzw. um 5 % und im Jahr 2017/18 nochmals um 8.000 EUR/Arbeitskraft bzw. um 27 % im Vergleich zum jeweiligen Vorjahr an. Aufgrund der Auswirkungen der Dürre im Jahr 2018 lag das Ergebnis im Jahr 2018/19 deutlich unter dem langjährigen Durchschnitt. In den Wirtschaftsjahren 2019/20 stieg es wiederum um 4 % und 2020/21 um 11 %. Das jüngste Ergebnis lag 6 % über dem letzten fünfjährigen Mittel (2016/17 bis 2020/21 = 32.000 EUR/Arbeitskraft).

b. Wirtschaftliche Situation im Jahr 2020/21

Der Betrachtungszeitraum ist der 01.01.2020 bis 30.06.2021. Dabei ist das Kalenderjahr 2020 stärker repräsentiert. Knapp 70 % der von den hier analysierten Betrieben bewirtschafteten Fläche, liegen in Kalenderjahresbetrieben. Natürliche Personen (Einzelunternehmen und Personengesellschaften) und ca. 25 % der juristischen Personen rechnen das Wirtschaftsjahr (01.07.2020 bis 30.06.2021) ab.

Erträge und Preise

Getreide / Raps

In der sächsischen Landwirtschaft fiel die Ernte 2020 ertragreicher aus als im Vorjahr. Die Erträge bei Getreide lagen höher als 2019 und gleichfalls über dem langjährigen Mittel. Laut Angaben des BMEL¹ wurden in Sachsen 2020 durchschnittlich 70 dt Getreide pro ha geerntet. Das waren 5 % mehr als zur Ernte 2019 und knapp 2 % mehr als im Durchschnitt der Jahre 2015 bis 2020. Im Deutschlandvergleich waren die sächsischen Getreideerträge 2020 leicht überdurchschnittlich - in Deutschland wurden 69,5 dt/ha geerntet. Die Erträge beim Winterraps lagen in Sachsen bei 35,6 dt/ha. Damit fielen die Erträge über 6 % höher aus als zur Ernte 2019. In Deutschland betrug der Winterrapsenertrag 36,9 dt/ha.

¹ Ernteberichte 2020 und 2021 des Bundesministeriums für Ernährung und Landwirtschaft (BMEL)

Insgesamt stieg die globale Getreideproduktion (ohne Reis) im Wirtschaftsjahr 2020/21 gegenüber dem Vorjahr. Der weiter steigende Verbrauch übertraf im gleichen Zeitraum die Erzeugung, so dass die Endbestände sanken. Das Verhältnis von Lagerbeständen zu Verbrauch ist auf 25,9 % (Vorjahr: 26,5 %) zurückgegangen.

Die Getreidepreise verblieben aufgrund der relativ unveränderten Versorgungslage im Jahresvergleich in etwa auf dem Vorjahresniveau. Der durchschnittliche Getreidepreis in den ausgewerteten Testbetrieben betrug im aktuellen Jahr, wie auch im Vorjahr ca. 16,70 EUR/dt.

Der Rapsmarkt war im Jahr 2020 starken Schwankungen ausgesetzt. Unterschiedliche Ertragsprognosen im Laufe des Anbaujahres lösten ein Auf und Ab der Preise aus. Die Schlussnotierungen 2020 lagen schließlich höher als die Vorjahrespreise. Der erzielte Rapspreis in den ausgewerteten Betrieben lag bei 39,68 EUR/dt und damit um 5 % über dem Vorjahresniveau (37,84 EUR/dt).

■ Milch

Die Entwicklung des Milchpreises gestaltete sich je Abrechnungszeitraum unterschiedlich. Im Kalenderjahr 2020 wurde in den Testbetrieben ein mittlerer Milchpreis von 33,34 Cent/kg erlöst, im Vorjahr betrug der Durchschnittspreis noch 34,33 Cent/kg. Der Durchschnittspreis für das Wirtschaftsjahr 2020/21 (01.07.2020 bis 30.06.2021) betrug 33,42 Cent/kg, der Vorjahrespreis belief sich auf 32,46 Cent/kg (alle Angaben bezogen auf 4 % Fettgehalt). Dieser Preisunterschied zwischen Kalenderjahr und Wirtschaftsjahr resultiert daraus, dass die Milchpreise in der zweiten Jahreshälfte 2020 und in der ersten Jahreshälfte 2021 im Vergleich zum Jahresdurchschnittspreis 2020 überdurchschnittlich waren. In Betrachtung des gesamten Auswertungszeitraumes sanken die erzielten Milchpreise um 1 % auf 33,48 Cent/kg Milch, was auf die stärkere Gewichtung des Kalenderjahres 2020 im Gesamtdatenbestand zurückzuführen ist.

■ Schweinefleisch

Auf dem Schweinefleischmarkt sanken die Erzeugerpreise für Schlachtschweine im Verlauf des Jahres 2020 deutlich. Die Verringerung im Jahresverlauf 2020 betrug minus 40 %. Bis zur Jahresmitte 2021 erholten sich die Preise, sie erreichten allerdings nicht wieder das Ausgangsniveau vom Anfang des Jahres 2020. Bis zum Jahresende 2021 fielen sie wieder auf den Tiefststand wie zu Jahresbeginn 2021. Diese Preisentwicklung zeigt die momentan sehr schwierige Marktsituation auf dem deutschen Schweinefleischmarkt, die den Ausbrüchen der Afrikanischen Schweinepest und der Corona Pandemie geschuldet ist.

■ Rindfleisch

Auf dem Rindfleischmarkt entwickelten sich die Erzeugerpreise für Schlachtkühe und Färsen im Jahr 2020 negativ gegenüber dem Vorjahr. Allein die Jungbullenpreise stagnierten auf Vorjahresniveau. Dieser Trend setzte sich im laufenden Jahr 2021 nicht fort, ganz im Gegenteil fand im Jahresverlauf ein kräftiger Anstieg auf ein im Vergleich der letzten Jahre weit überdurchschnittliches Preisniveau statt.

■ Betriebsmittel- und Erzeugerpreise

Der Aufwärtstrend der Betriebsmittel- und Erzeugerpreise ab dem Wirtschaftsjahr 2010/11 bis zum Jahr 2012/13 wurde in den Jahren 2013/14 bis 2015/16 umgekehrt, was die vom Statistischen Bundesamt veröffentlichten Preisindizes zeigen (Abbildung 3). Ab dem Jahr 2016/17 bis zum Jahr 2019/20 stiegen die Erzeugerpreise wieder an. Das gilt zwar auch für die Betriebsmittelpreise, aber in geringerem Maße. Das Jahr 2020/21 war durch fallende Erzeugerpreise (Summenwert aller Erzeugnisse) und steigende Betriebsmittelpreise gekennzeichnet.

■ Zahlungsansprüche

Die Komponenten der Direktzahlung (erste Säule) wurden für 2020 mit folgenden Zahlungshöhen in Sachsen ausgereicht:

- regional einheitliche Basisprämie von 173,16 EUR/ha (2021: 170,77 EUR/ha),
- national einheitliche Greeningprämie in Höhe von 84,74 EUR/ha (2021: 83,71 EUR/ha),
- eine Junglandwirteprämie von 44,27 EUR/ha für bis zu 90 ha,
- eine Kleinerzeugerregelung (max. 1.250 EUR/Betrieb) und
- ein Zuschlag für die ersten Hektare eines Betriebes von 50,82 EUR/ha für die ersten 30 ha und 30,49 EUR/ha für weitere 16 ha (2021: 50,12 EUR/ha bzw. 30,07 EUR/ha).

Mit der Einführung einer bundeseinheitlichen Basisprämie ab 2017 in drei gleichen Jahresschritten verringerte sich die Betriebsprämie 2020 gegenüber dem Vorjahr für alle landwirtschaftlichen Betriebe um ca. 1,5 %. Auch im Folgejahr 2021 setzt sich der leichte Abwärtstrend der Betriebsprämie fort.

Im Bereich der Agrarumweltzahlungen gab es fast keine Änderungen im sächsischen Agrarumwelt- und Naturschutzprogramm, sodass die Prämienhöhen für die Agrar-, Umwelt- und Klimamaßnahmen gegenüber dem Wirtschaftsjahr 2019/20 unverändert blieben. Neu hinzugekommen ist die Richtlinie ISA/2021 (Insektenschutz und Artenvielfalt), mit der im Vergleich zu den bisherigen Agrarumweltprogrammen kleinere Flächen- und Mittelumfänge erreicht werden. Im hier betrachteten Abrechnungszeitraum sind diese Zahlungen aber noch nicht enthalten.

Auch die Prämienhöhen für den ökologischen Anbau und die benachteiligten Gebiete blieben konstant.

Preisentwicklung - Abweichung zu 2014/15

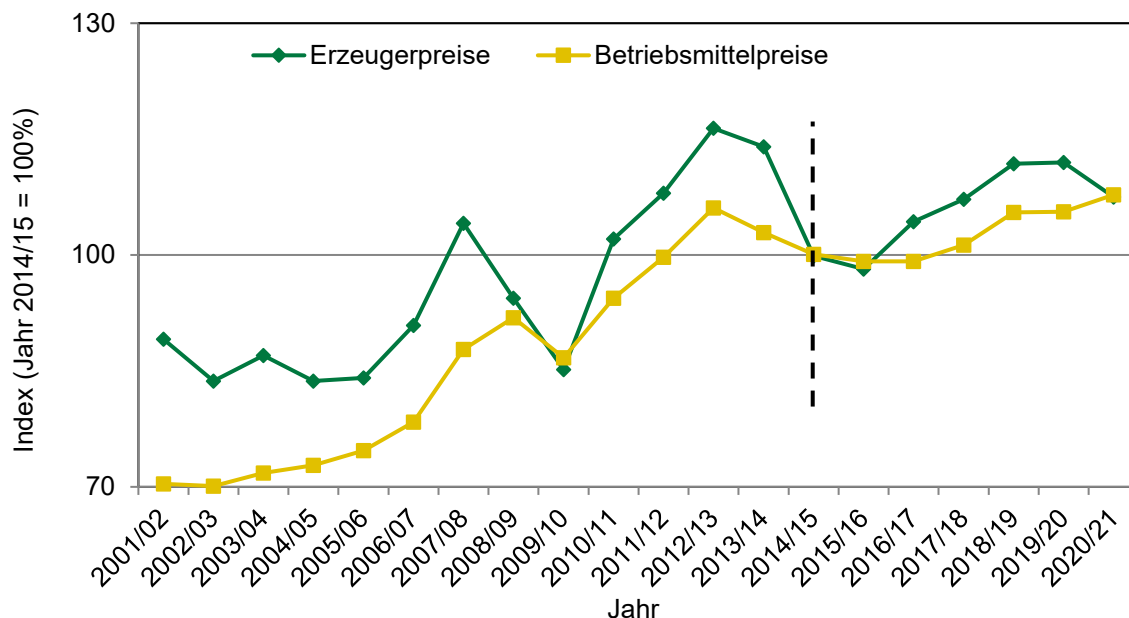

Quelle: Statistisches Bundesamt

Abbildung 3: Index der Erzeugerpreise landwirtschaftlicher Produkte und der Einkaufspreise landwirtschaftlicher Betriebsmittel (jeweils ohne Umsatzsteuer) (2014/15 = 100 %)

Gesamtsituation

Die wesentlichen Ursachen für die Veränderung der Gewinnsituation in den sächsischen Landwirtschaftsbetrieben im Wirtschaftsjahr 2020/21 sind in der Tabelle 1 dargestellt.

Die ausgewerteten Buchführungsabschlüsse zeigen, dass die höheren Umsatzerlöse insgesamt und insbesondere die höheren Erlöse aus der Getreide- und Ölsaatenproduktion die Hauptursachen für die verbesserte wirtschaftliche Situation waren. Der Anstieg der Getreide- und Rapsenerträge, sowie die höheren Rapspreise generierten hauptsächlich das deutlich Mehr an Umsatzerlösen. Gleichfalls höhere Umsatzerlöse aus Nebenbetrieben und der Milchproduktion, sowie geringere Aufwendungen für die Unterhaltung, für Treib- und Schmierstoffe bzw. für den Pflanzenschutz wirkten sich positiv auf die Gewinnentwicklung aus.

Demgegenüber gingen die Zulagen und Zuschüsse und die Umsatzerlöse aus der Schweine- und Rindfleischproduktion zurück. Bei den Schweinefleischumsätzen schlug sich der Schweinepreisverfall deutlich reduzierend nieder. Weiterhin wirkten sich höhere Aufwendungen für Abschreibungen, Personal und Futtermittel negativ auf die Gewinnentwicklung aus.

Infolge der höheren betrieblichen Erträge insgesamt erhöhte sich der Gewinn im Vergleich zum Vorjahr um 86 % (plus 60 EUR/ha LF). Die höheren betrieblichen Aufwendungen in Summe haben den Gewinn um 8 % (minus 6 EUR/ha LF) verringert. Der Saldo beider Positionen ergibt die Gewinnsteigerung, die nach Berücksichtigung weiterer Positionen 65 EUR/ha LF betrug.

**Tabelle 1: Ursachen der Gewinnveränderung
(alle Landwirtschaftsbetriebe, unabhängig von der Rechts- und Betriebsform)**

	2019/20 EUR / ha LF	2020/21 EUR / ha LF	Veränderung EUR / ha LF
Gewinn / Jahresüberschuss	70	135	65
	Veränderung 2019/20 gegen 2018/19		Einfluss der Einzel- position auf die Gewinn- veränderung zum Vorjahr
Ergebnis-/Ertrags-/Aufwandsposition	EUR / ha LF		%
Gewinn / Jahresüberschuss	65		
Positiv vor allem:			
Umsatzerlöse insgesamt	72	103	
dar. Getreide (ohne Körnermais)	38	55	
dar. Öl- und Hülsenfrüchte, Faserpflanzen	27	39	
dar. Nebenbetriebe, Handel, Dienstleistungen	18	26	
dar. Milch	7	10	
Unterhaltung	-10	15	
Materialaufwand	-4	6	
dar. Treib- u. Schmierstoffe	-11	16	
dar. Düngemittel	-3	5	
Negativ vor allem:			
Umsatzerlöse Tierproduktion	-16	-23	
dar. Schweine	-21	-31	
dar. Rinder	-5	-7	
Betriebswirtschaftliche Abschreibungen	13	-19	
Personalaufwand (ohne BUV)	8	-12	
Futtermittelzukauf	4	5	
Zulagen und Zuschüsse	-4	-6	
dar. EU-Direktzahlungen	-8	-11	
dar. Investitionszuschüsse	-7	-11	
Insgesamt			
Betriebliche Erträge	60	86	
Betriebliche Aufwendungen	6	-8	

Quelle: Buchführungsergebnisse der Landwirtschaft im Freistaat Sachsen

Betriebsformen

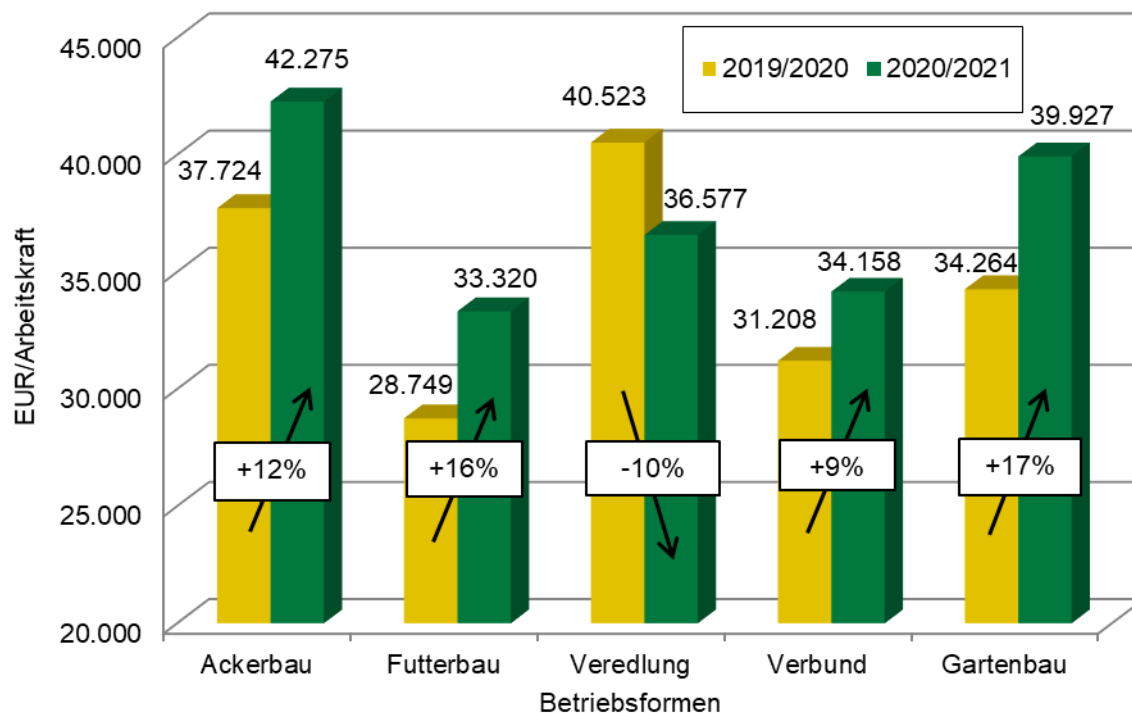

Quelle: Buchführungsergebnisse der Landwirtschaft im Freistaat Sachsen

**Abbildung 4: Entwicklung des „Ordentlichen Ergebnisses zzgl. Personalaufwand je Arbeitskraft“ in den Betriebsformen (unabhängig von der Rechtsform)
(Auswertung identischer Betriebe)**

Die wirtschaftliche Situation verbesserte sich 2020/21 in allen Betriebsformen außer in den Veredlungsbetrieben (vornehmlich Schweinehalter).

■ Ackerbau

Die Ackerbaubetriebe erreichten im Vergleich zum Vorjahr 23 EUR/ha LF bzw. 2 % höhere Umsatzerlöse, dies vor allem aus dem Ölsaatenverkauf. Hauptgründe dafür waren die höheren Erträge zur Ernte 2020, die beim Getreide auch die stagnierenden Preise ausgeglichen haben. Die Getreideerträge stiegen in diesen Betrieben um 4 dt/ha bzw. um 7 %, die Rapsertträge um 2 dt/ha bzw. um 7 %. Es wurden um 1,75 EUR/dt bzw. 5 % höhere Rapspreise realisiert. Bestandserhöhungen aufgrund vollerer Lager schlugen gleichfalls positiv zu Buche.

Geringere Materialaufwendungen, insbesondere für Düngemittel und Treib- und Schmierstoffe und niedrigere Aufwendungen für die Unterhaltung wirkten wirtschaftlich positiv.

Ihr wirtschaftliches Ergebnis (Ordentliches Ergebnis zzgl. Personalaufwand) stieg um 12 % bzw. um 4.600 EUR/Arbeitskraft. Im Ackerbau wurde mit fast 43.000 EUR/Arbeitskraft das höchste Einkommen unter den Betriebsformen erzielt.

■ Futterbau

In den Futterbaubetrieben stiegen die Umsatzerlöse insgesamt um 100 EUR/ha LF bzw. um 4 %. Dies resultierte hauptsächlich aus höheren Umsatzerlösen aus dem Getreide- und Ölsaatenverkauf. Einen geringeren Anteil an der Steigerung nahmen höhere Umsatzerlöse aus der Milchproduktion ein. Die realisierten Milchpreise lagen um 0,32 EUR/dt Milch unter den Vorjahreswerten. Demgegenüber konnte die Milchleistung um 160 kg/Kuh gesteigert werden. So verbesserte sich die finanzielle Ertragslage in den Futterbaubetrieben mit plus 91 EUR/ha LF bzw. plus 3 % deutlich. Die Aufwendungen insgesamt verblieben auf dem Vorjahresniveau.

Das Ergebnis verbesserte sich um 4.600 EUR/Arbeitskraft bzw. 16 %. Somit entspannte sich die wirtschaftliche Situation der Futterbaubetriebe nach den beiden schwierigen Vorjahren 2018 (Dürrejahr) und 2019 (erneut Dürre und Milchpreisrückgang) erstmals wieder etwas.

■ Veredlung

Die vornehmlich Schweine haltenden Veredlungsbetriebe waren im Betriebsformvergleich als Einzige von einer Verschlechterung ihres wirtschaftlichen Ergebnisses betroffen. Dieses sank um 4.000 EUR/Arbeitskraft bzw. um 10 %.

Trotz des Schweinepreisabsturzes gelang es den Veredlungsbetrieben, ihre Umsatzerlöse insgesamt zu steigern. Dem Rückgang aus der Schweinehaltung in Höhe von 100 EUR/ha LF standen Erhöhungen von 60 EUR/ha LF aus dem Marktfruchtbau und 160 EUR/ha LF aus Nebenbetrieben entgegen.

Auch wenn die finanzielle Ertragslage mit plus 122 EUR/ha LF höher ausfiel, verschlechterte sich die Gesamtsituation aufgrund der stärker gestiegenen Aufwendungen (+201 EUR/ha LF). Letzteres betraf alle Aufwandsarten, hauptsächlich aber den Futtermittelzukauf, der um 73 EUR/ha LF höher als im Vorjahr zu Buche schlug.

Diese Entwicklung ist allerdings nur ein Vorgeschmack auf die wirtschaftliche Situation im momentan laufenden Abrechnungszeitraum. Viele Betriebe werden um ihre Existenz kämpfen müssen.

■ Verbund

In den vorrangig auch Milchvieh haltenden Verbundbetrieben fand eine Einkommensverbesserung statt. Ihr Ergebnis stieg um 3.000 EUR/Arbeitskraft bzw. um 9 %. Die finanziellen Erträge erhöhten sich in den Verbundbetrieben stärker als die Aufwendungen, so dass sich diese Positiventwicklung der Wirtschaftlichkeit ergab.

■ Gartenbau

Für die hier analysierten Gartenbaubetriebe kann ein um 17 % höheres wirtschaftliches Ergebnis festgestellt werden. Dies erreichten die Betriebe einerseits mit höheren Umsatzerlösen im Gemüse- und Zierpflanzenbau, wobei die finanziellen Erträge insgesamt aufgrund geringerer Zulagen und Zuschüsse stagnierten. Andererseits waren die geringeren Aufwendungen die wesentliche Ursache für die Ergebnisverbesserung. Sie lagen 4 % unter dem Vorjahresniveau.

„Agrobench Sachsen“

Individuelle Betriebsvergleiche hinsichtlich der wirtschaftlichen Situation ermöglicht „Agrobench Sachsen“ des Sächsischen Landesamtes für Umwelt, Landwirtschaft und Geologie (<https://www.landwirtschaft.sachsen.de/agrobench-sachsen-15120.html>).

Prognose der Einkommensentwicklung für 2021/22

Der Ausblick auf die Ergebnisse des laufenden Abrechnungszeitraums (Kalenderjahr 2021 und laufendes Wirtschaftsjahr 2021/22) ist optimistisch. Die Landwirtschaftsbetriebe brachten eine durchschnittliche Ernte im Jahr 2021 ein. Die Getreidepreise zogen deutlich an. Die Rapspreise erreichten unbekannte Höhen. Die Milcherzeuger können zu höheren Milchpreisen vermarkten. Demgegenüber wird die wirtschaftliche Situation für Schweineerzeuger aufgrund anhaltender ruinöser Preise bei Schweinefleisch und Ferkeln zunehmend existenzbedrohend.

Ein massiver Anstieg der Betriebsmittelpreise, insbesondere für Düngemittel, Energie und Futtermittel bremsst die positive Entwicklung auf der Einnahmeseite in Teilen aus.

Für alle Landwirtschaftsbetriebe - mit Ausnahme der spezialisierten Schweinehalter - ist im Durchschnitt eine deutliche Verbesserung ihrer Ergebnisse zu erwarten (Abbildung 5). Die Schweineproduzenten werden erhebliche Verluste erleiden müssen.

Der laufende Abrechnungszeitraum (Kalenderjahr 2021 und laufendes Wirtschaftsjahr 2021/22) ist in Sachsen geprägt von folgenden Entwicklungen:

- durchschnittliche Getreideernte 2021,
- deutlich höhere Getreidepreise,
- geringere Rapsenernte 2021,
- massiver Preisanstieg bei Raps,
- steigender Milchpreis,
- höhere Rindfleischpreise,
- anhaltender ruinöser Preis bei Schweinefleisch und Ferkel,
- deutlich steigende Futtermittelpreise,
- höhere Aufwendungen für Treib- und Schmierstoffe sowie Energie,
- massiver Preisanstieg für Düngemittel ab 2. Halbjahr 2021,
- Anstieg der Pachtpreise und
- höhere Aufwendungen für Personal und für Unterhaltung.

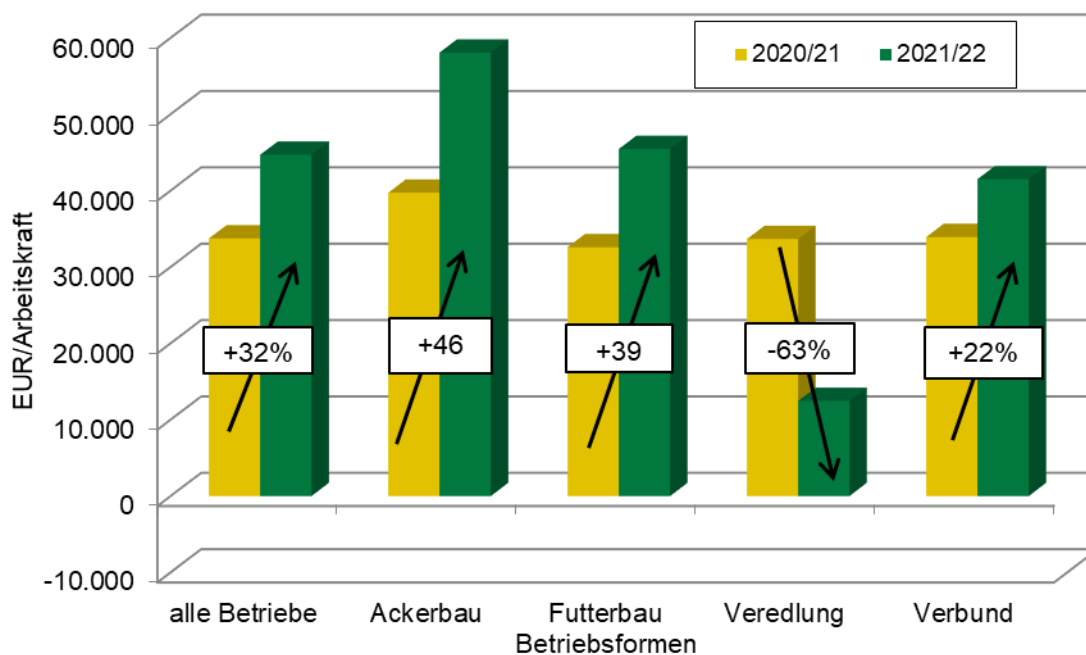

Quelle: Buchführungsergebnisse der Landwirtschaft im Freistaat Sachsen; Prognoserechnung LfULG; Einschätzungen im Rahmen der Mehrländerzusammenarbeit

Abbildung 5: Prognose des „Ordentlichen Ergebnisses zzgl. Personalaufwand“ in der sächsischen Landwirtschaft auf der Grundlage der Ergebnisse in 2019/20 (alle Betriebe und nach Betriebsformen – unabhängig von der Rechtsform)

II Tabellenteil

Vergleich der Rechtsformen

Gesamt

Oberstes Viertel

Unterstes Viertel

Natürliche Personen nach „Standardoutput je Betrieb“ (SO)

Vergleich der Rechtsformen

Blatt 1 von 4

Kennzahl	Bezeichnung	Maßeinheit	Betriebe gesamt	Einzeluntern. Haupterwerb	Einzeluntern. Nebenerwerb	Personen- gesellschaftl.	Juristische Personen
0001	Betriebe	Anzahl	414	201	6	48	165
Faktorausstattung							
1006	Wirtschaftliche Betriebsgröße	€ / ha LF	2.100	1.617	794	2.271	2.161
1030	Landw. genutzte Fläche (LF)	ha / Betrieb	678,2	170,7	36,7	273,3	1.414,3
1033	dar. zugepachtete LF (Netto)	ha / Betrieb	480,4	105,9	20,5	202,7	1.017,3
1150	Ackerfläche	% LF	79,8	75,4	50,4	78,6	80,5
1160	Dauergrünland	% LF	19,8	24,3	49,3	20,9	19,1
1056	Ertragsmesszahl	EMZ / a	39	39	33	41	39
1110	Arbeitskräfte insgesamt	AK / Betrieb	14,74	2,36	0,47	5,29	32,58
1114	AK-Besatz	AK / 100 ha LF	2,17	1,38	1,29	1,94	2,30
Produktionsstruktur							
1151	Ackerfläche (Anfang des Jahres)	ha AF / Betrieb	541,9	128,1	18,4	213,3	1.141,6
1210	dar. Getreide (ohne Körnermais)	% AF	50,7	57,3	69,4	53,9	49,6
1230	dar. Ölf Früchte, Hülsenfr., Faserpflanzen	% AF	16,7	17,3	4,1	17,2	16,6
1237	dar. Winterraps	% AF	14,8	15,2	4,1	13,9	14,8
1240	dar. Kartoffeln	% AF	0,7	0,3	0,0	0,1	0,8
1250	dar. Zuckerrüben	% AF	1,2	1,3	0,0	1,7	1,2
1271	dar. Silomais	% AF	14,6	8,4	10,9	13,2	15,5
1275	dar. sonst. Ackerfutter	% AF	7,8	8,7	15,5	7,4	7,7
1284	dar. nachwachs. Rohstoffe / Energiepflanzen	% AF	0,8	0,4	0,0	0,7	0,9
1300	Viehbesatz	VE / 100 ha LF	66,1	45,7	41,5	63,1	69,3
1330	dar. Rinder	VE / 100 ha LF	52,3	39,2	40,5	57,3	53,9
1335	dar. Milchkühe	VE / 100 ha LF	31,3	18,1	0,0	35,5	33,0
1336	dar. Mutter- und Ammenkühe	VE / 100 ha LF	2,1	5,2	24,8	2,0	1,7
1339	dar. Jung- und Mastvieh	VE / 100 ha LF	12,9	11,4	10,0	15,0	12,9
1350	dar. Schweine	VE / 100 ha LF	12,6	2,1	0,0	2,7	14,8
1351	dar. Mastschweine und Läufer	VE / 100 ha LF	7,4	1,9	0,0	1,4	8,5
1352	dar. Zuchtsauen	VE / 100 ha LF	1,4	0,0	0,0	0,4	1,7
1340	dar. Schafe	VE / 100 ha LF	0,4	1,6	0,0	0,5	0,2
1320	dar. Pferde	VE / 100 ha LF	0,1	0,3	1,0	0,4	0,0
1391	Rauhfuttermittel	GV / Betrieb	357,9	70,5	15,2	159,5	765,8
Erträge, Leistungen, Preise							
1411	Getreide (ohne Körnermais)	dt / ha	71	67	50	69	72
1420	dar. Weizen	dt / ha	77	75	47	76	78
1426	dar. Wintergerste	dt / ha	71	67	96	68	72
1427	dar. Sommergerste	dt / ha	59	54	46	60	60
1433	dar. Roggen	dt / ha	62	58	58	47	63
1434	dar. Triticale	dt / ha	62	57	43	59	63
1465	Raps	dt / ha	37	35	31	35	37
1472	Kartoffeln	dt / ha	328	163		240	338
1473	Zuckerrüben	dt / ha	689	660		757	688
1631	Milchleistung (4 % Fett)	kg / Kuh	9.710	8.877		9.077	9.815
1632	Milchleistung (nat. Fettgehalt)	kg / Kuh	9.739	8.526		8.911	9.888
1612	Lebend geborene Ferkel	Ferkel / Sau	31	11		17	32
1511	Getreideerlös insges.(netto; o. Körnermais)	€ / dt	16,69	16,13	15,75	16,62	16,79
1520	Weizenerlös (netto)	€ / dt	17,44	17,21	15,22	17,45	17,47
1526	Wintergersterlös (netto)	€ / dt	14,76	14,49	13,44	15,05	14,80
1527	Sommergersterlös (netto)	€ / dt	17,14	15,66	15,88	17,84	17,31
1533	Roggenerlös (netto)	€ / dt	15,39	14,24	14,01	13,92	15,62
1534	Triticaleerlös (netto)	€ / dt	15,56	14,64	23,02	14,07	15,86
1565	Rapselerlös (netto)	€ / dt	39,73	38,92	42,34	40,89	39,78
1572	Kartoffelerlös (netto)	€ / dt	17,89	28,84		19,19	17,61
1573	Zuckerrübenelerlös (netto)	€ / dt	3,02	2,93		3,10	3,03
1731	Milcherlös (netto bei 4 % Fett)	€ / dt	33,50	33,35		33,48	33,52
1732	Milcherlös (netto bei nat. Fettgehalt)	€ / dt	33,40	34,72		34,11	33,27

Vergleich der Rechtsformen

Blatt 2 von 4

Kennzahl	Bezeichnung	Maßeinheit	Betriebe gesamt	Einzeluntern. Haupterwerb	Einzeluntern. Nebenerwerb	Personen- gesellsch.	Juristische Personen
0001	Betriebe	Anzahl	414	201	6	48	165
Bilanz							
2000	Summe Aktiva (Bilanzvermögen)	€ / Betrieb	4.511.368	927.753	191.203	1.516.018	9.748.236
2000	Summe Aktiva (Bilanzvermögen)	€ / ha LF	6.652	5.436	5.213	5.546	6.893
2100	Sachanlagen gesamt	€ / ha LF	4.583	4.292	4.293	4.020	4.657
2111	dar. Boden	€ / ha LF	2.023	2.273	3.276	2.041	1.985
2115	dar. Gebäude, baul. Anlagen	€ / ha LF	1.176	709	337	648	1.275
2120	dar. techn. Anlagen u. Maschinen	€ / ha LF	1.150	1.057	272	1.098	1.167
2130	dar. andere Anlagen insges.	€ / ha LF	130	86	394	35	141
2160	dar. Anlagen im Bau, Anzahlungen	€ / ha LF	94	148	0	189	81
2200	Finanzanlagen	€ / ha LF	195	40	1	51	226
2211	dar. Anteile an verbund. Untern.	€ / ha LF	77	0	0	2	92
2213	dar. Beteiligungen	€ / ha LF	44	37	1	42	45
2300	Tiervermögen	€ / ha LF	394	286	253	407	409
2320	dar. Rinder	€ / ha LF	356	266	240	388	367
2330	dar. Schweine	€ / ha LF	33	5	0	7	39
2400	Umlaufvermögen (ohne Tiere)	€ / ha LF	1.460	793	659	1.049	1.581
2410	dav. Vorräte	€ / ha LF	605	392	305	446	645
2412	dar. Feldinventar	€ / ha LF	246	354	258	362	224
2420	dav. Finanzumlaufvermögen	€ / ha LF	855	401	354	603	936
2431	dar. Forderungen aus Liefer. u. Leist.	€ / ha LF	187	89	68	207	200
2450	dar. Bank, Kasse	€ / ha LF	408	213	235	263	445
9041	Eigenkapital (+ 50% Sonderposten)	€ / ha LF	4.072	3.656	4.381	3.937	4.140
3600	dar. Geschäftsguth., gez. Kapital	€ / ha LF	139	0	0	0	167
3140	Sonderposten gesamt	€ / ha LF	266	142	1	194	289
3400	Rückstellungen	€ / ha LF	124	46	46	40	140
3500	Verbindlichkeiten	€ / ha LF	2.268	1.649	786	1.464	2.404
3510	dar. geg. Kreditinstituten	€ / ha LF	1.826	1.339	395	1.166	1.935
3521	dar. aus Lieferungen u. Leistungen	€ / ha LF	173	180	53	199	170
9280	Anlagenintensität	%	60	65	52	58	59
9281	Veralterungsgrad abnutzbares Anlagenverm.	%	35	31	19	32	35
9292	Fremdkapitaldeckung II	%	130	129	192	166	129
Investitionen, Finanzierung							
8300	Bruttoinvestitionen	€ / ha LF	538	487	164	440	551
8231	Zugang Boden	€ / ha LF	74	28	22	72	81
8232	Zugang Wirtschaftsgeb.u.baul. Anl.	€ / ha LF	33	67	0	2	30
8251	Zugang Anlagen im Bau, Anzahlung	€ / ha LF	148	102	0	193	152
8241	Zugang techn. Anlagen u. Masch.	€ / ha LF	174	253	56	149	164
2800	Veränderung Tiervermögen	€ / ha LF	-4	-4	-6	-6	-3
8400	Nettoinvestitionen	€ / ha LF	127	138	-37	124	125
8401	Nettoinvestitionen	€ / AK	5.839	9.978	-2.895	6.427	5.447
8404	Veränderung Sachanlageverm. (o. Boden)	%	0	3	-5	2	-1
9314	Nettoverbindlichkeiten	€ / ha LF	1.413	1.248	431	861	1.468
9315	Veränd. Nettoverbindlichkeiten	€ / ha LF	38	50	151	-10	39
9317	Tilg. lang- u.mittelfr. Verbindlk. geg. Kreditinst.	€ / ha LF	215	229	127	183	214
9318	Tilg. von Verbindlichkeiten gesamt	€ / ha LF	336	251	127	214	355
2920	Veränd. Finanzumlaufvermögen	€ / ha LF	-18	28	-174	79	-30
3822	Veränderung Sonder-AfA	€ / ha LF	0	-1	0	-1	0

Vergleich der Rechtsformen

Blatt 3 von 4

Kennzahl	Bezeichnung	Maßeinheit	Betriebe gesamt	Einzeluntern. Haupterwerb	Einzeluntern. Nebenerwerb	Personengesellsch.	Juristische Personen
0001	Betriebe	Anzahl	414	201	6	48	165
Gewinn- und Verlustrechnung							
Ertrag							
4010	Umsatzerlöse	€ / ha LF	2.504	1.542	660	2.172	2.663
4100	dar. landwirtschaftl. Pflanzenprod.	€ / ha LF	700	657	390	706	706
4112	dar. Getreide (ohne Körnermais)	€ / ha LF	391	402	280	396	389
4120	dar. Ölfr., Hülsenfr., Faserpfl.	€ / ha LF	181	166	27	176	184
4130	dar. Kartoffeln	€ / ha LF	28	9	0	2	32
4140	dar. Zuckerrüben	€ / ha LF	19	19	0	31	18
4173	dar. nachwachs. Rohstoffe / Energiepfl.	€ / ha LF	8	3	0	6	9
4200	dar. Tierproduktion	€ / ha LF	1.344	751	229	1.268	1.436
4220	dar. Rinder	€ / ha LF	136	123	229	135	138
4230	dar. Milch	€ / ha LF	992	540	0	1.061	1.054
4240	dar. Schweine	€ / ha LF	182	22	0	21	215
4260	dar. Geflügel, Eier	€ / ha LF	20	40	0	36	16
4300	dar. Obst, Weinbau	€ / ha LF	5	18	0	0	3
4360	dar. Nebenbetr., Handel, Dienstleist.	€ / ha LF	452	108	40	174	519
4378	dar. Mieten u. Pachten	€ / ha LF	37	16	23	19	41
4379	dar. zeitraumzugehörige Ust.	€ / ha LF	2	8	14	17	0
4368	dar. Lohnarbeit, Masch.miete	€ / ha LF	42	35	2	21	44
4400	Bestandsveränderungen	€ / ha LF	19	0	-6	8	22
4500	Sonst. betr. Erträge	€ / ha LF	585	497	524	407	608
4510	dar. Zulagen u. Zuschüsse	€ / ha LF	439	403	460	345	449
4660	dar. betriebsbezogene Zahlungen	€ / ha LF	368	365	455	303	372
4670	dar. EU-Direktzahlungen (bis WJ 14/15 Betriebsprämie)	€ / ha LF	255	264	291	257	254
4671	dav. Basisprämie - gültig ab WJ 15/16	€ / ha LF	169	169	169	166	170
4672	dav. Greening-Prämie - gültig ab WJ 15/16	€ / ha LF	83	83	83	81	83
4673	dav. Umverteilungsprämie - gültig ab WJ 15/16	€ / ha LF	3	11	37	8	1
4674	dav. Förderung für Junglandwirte - gültig ab WJ 15/16	€ / ha LF	0	1	2	2	0
4680	dar. Ausgleichszulage	€ / ha LF	21	24	43	15	21
4690	dar. für umweltger. Agrarprod.	€ / ha LF	44	73	120	28	41
4698	dar. sonstige Zuschüsse	€ / ha LF	1	1	0	3	1
4520	dar. aufwandsbezogene Zahlungen	€ / ha LF	66	33	5	39	73
4560	dar. Agrardieselerstattung	€ / ha LF	29	22	5	28	30
4550	dar. Investitionszuschüsse	€ / ha LF	33	9	0	8	38
4900	dar. zeitraumfremde Erträge	€ / ha LF	77	43	26	19	85
Aufwand							
5100	Materialaufwand	€ / ha LF	1.340	757	492	1.070	1.441
5110	dar. Pflanzenproduktion	€ / ha LF	330	283	175	309	339
5111	dar. Saat- u. Pflanzgut	€ / ha LF	84	72	51	73	87
5112	dar. Düngemittel	€ / ha LF	103	106	61	109	103
5113	dar. Pflanzenschutz	€ / ha LF	84	77	43	82	85
5210	dar. Tierproduktion	€ / ha LF	566	223	56	441	624
5211	dar. Tierzukauf	€ / ha LF	58	21	7	19	66
5280	dar. Futtermittelzukauf	€ / ha LF	360	132	1	309	396
5292	dar. Tierarzt	€ / ha LF	53	23	6	45	58
5293	dar. Besamung	€ / ha LF	22	10	0	16	24
5294	dar. sonst. bezogene Leist. Tierprod.	€ / ha LF	42	17	34	29	47
5330	dar. Nebenbetr., Handel, Dienstleist.	€ / ha LF	108	21	22	6	126
5350	dar. sonst. Materialaufwand	€ / ha LF	339	227	185	313	357
5352	dar. Heizmat., Strom	€ / ha LF	76	31	10	65	84
5354	dar. Wasser, Abwasser	€ / ha LF	10	7	4	8	11
5355	dar. Treib- u. Schmierstoffe	€ / ha LF	134	104	91	124	139
5357	dar. Lohnarbeit, Masch.miete	€ / ha LF	61	81	64	107	55

Vergleich der Rechtsformen

Blatt 4 von 4

Kennzahl	Bezeichnung	Maßeinheit	Betriebe gesamt	Einzeluntern. Haupterwerb	Einzeluntern. Nebenerwerb	Personen- gesellsch.	Juristische Personen
0001	Betriebe	Anzahl	414	201	6	48	165
Aufwand							
5500	Personalaufwand (ohne BUV)	€ / ha LF	660	177	41	333	749
5501	Personalaufwand (ohne BUV)	€ / eAK	32.246	28.596	33.471	27.962	32.514
5600	Betriebswirtschaftliche AfA	€ / ha LF	362	312	202	294	373
5636	dar. Wirtschaftsgeb. u. baul. Anl.	€ / ha LF	95	56	57	58	102
5642	dar. Maschinen u. Geräte	€ / ha LF	164	196	42	179	159
5641	dar. Betriebsvorrichtungen	€ / ha LF	61	31	9	44	66
5700	Sonst. betriebl. Aufwand	€ / ha LF	578	437	486	482	604
5710	dar. Unterhaltung	€ / ha LF	215	155	168	170	226
5715	dar. Gebäude u. baul. Anlagen	€ / ha LF	57	35	79	34	61
5720	dar. techn. Anl., Masch., Fuhrp.	€ / ha LF	157	119	85	134	164
5730	dar. Betriebsversicherung	€ / ha LF	75	73	91	76	75
5731	dar. betriebliche Unfallversicherung	€ / ha LF	14	17	26	17	13
5742	dar. Pachten	€ / ha LF	140	109	66	148	144
5765	Pachtpreis / ha Pachtfläche	€ / ha	188	171	102	223	188
5764	dar. zeitraumzugehörige Vorsteuer	€ / ha LF	1	7	20	11	0
5770	dar. zeitraumfremder Aufwand	€ / ha LF	22	22	38	4	22
Unternehmensergebnis							
6000	Betriebsergebnis	€ / ha LF	171	357	-43	409	131
4000	Betriebliche Erträge	€ / ha LF	3.111	2.039	1.178	2.587	3.298
5000	Betriebliche Aufwendungen	€ / ha LF	2.940	1.683	1.221	2.178	3.167
7000	Finanzergebnis	€ / ha LF	-27	-31	-17	-28	-26
7230	dar. Zinsaufwand	€ / ha LF	42	29	17	29	45
7800	Steuern vom Einkommen u. Ertrag	€ / ha LF	16	0	0	0	19
7900	Sonstige Steuern	€ / ha LF	10	14	12	10	9
7910	Unternehmensertrag	€ / ha LF	3.138	2.041	1.178	2.588	3.330
7920	Unternehmensaufwand vor Steuern	€ / ha LF	3.003	1.729	1.250	2.217	3.234
Rentabilität							
9000	Gewinn/Jahresübersch. vor Steuern	€ / Betrieb	91.302	53.282	-2.651	101.380	134.686
9000	Gewinn/Jahresübersch. vor Steuern	€ / ha LF	135	312	-72	371	95
9004	Ordentliches Ergebnis	€ / Betrieb	51.811	50.342	-2.218	97.492	40.311
9004	Ordentliches Ergebnis	€ / ha LF	76	295	-60	357	29
9006	Gewinn + Personalaufwand (ohne BUV)	€ / AK	36.541	35.436	-2.427	36.338	36.648
9007	Ordentliches Ergeb. + Personalaufw. (o. BUV)	€ / AK	33.862	34.188	-1.509	35.603	33.751
9008	Ordentliches Ergeb. + Personalaufw. (o. BUV)	€ / ha LF	736	472	-19	689	778
9071	Betriebseinkommen	€ / ha LF	938	616	64	876	989
9073	Relative Faktorentlohnung	%	91,2	88,4	11,1	95,5	91,3
9103	Ordentliche Rentabilitätsrate	%	1,1	1,7	-38,3	4,4	0,9
9120	Gesamtkapitalrentabilität	%	1,1	1,2	-8,3	2,6	1,1
9131	Eigenkapitalrentabilität (ohne Boden)	%	0,0	0,0	0,0	0,9	0,0
Liquidität / Stabilität							
9601	Liquidität 1. Grades	%	75	69	404	103	75
9221	Cashflow I	€ / ha LF	493	624	98	631	466
9223	Cashflow III (zur Neufinanzierung verfügbar)	€ / ha LF	128	179	-112	305	111
9240	Kapitaldienst	€ / ha LF	378	279	144	244	400
9231	Langfristige Kapitaldienstgrenze	€ / ha LF	74	112	-177	249	59
9232	Mittelfristige Kapitaldienstgrenze	€ / ha LF	173	168	-120	308	166
9233	Kurzfristige Kapitaldienstgrenze	€ / ha LF	436	424	22	543	432
9241	Ausschöpf. d. langfr. Kapitaldienstgr.	%	509	250	<Null	98	680
9242	Ausschöpf. d. mittelfr. Kapitaldienstgr.	%	218	166	<Null	79	240
9243	Ausschöpf. d. kurzfr. Kapitaldienstgr.	%	87	66	667	45	93
9270	Eigenkapitalquote	%	61	67	84	71	60
9230	Eigenkapitalveränderung	€ / ha LF	83	94	-199	144	78
9239	Bereinigte Eigenkapitalveränderung	€ / ha LF	32	83	-195	220	14
9238	Bereinigte Eigenkapitalveränderung	€ / AK	1.479	6.017	-15.144	11.372	612

Vergleich der Rechtsformen
Oberstes Viertel nach Benchmarkingpunkten

Blatt 1 von 4

Kennzahl	Bezeichnung	Maßeinheit	Betriebe gesamt	Einzeluntern. Haupterwerb	Personen- gesellsch.	Juristische Personen
0001	Betriebe	Anzahl	104	50	12	41
Faktorausstattung						
1006	Wirtschaftliche Betriebsgröße	€ / ha LF	2.177	1.609	2.576	2.348
1030	Landw. genutzte Fläche (LF)	ha / Betrieb	580,6	206,0	416,0	1.344,4
1033	dar. zugepachtete LF (Netto)	ha / Betrieb	418,9	122,2	330,6	1.013,0
1150	Ackerfläche	% LF	81,1	74,5	77,7	81,9
1160	Dauergrünland	% LF	18,3	25,2	21,6	17,6
1056	Ertragsmesszahl	EMZ / a	41	38	42	40
1110	Arbeitskräfte insgesamt	AK / Betrieb	11,54	2,45	9,60	31,03
1114	AK-Besatz	AK / 100 ha LF	1,99	1,19	2,31	2,31
Produktionsstruktur						
1151	Ackerfläche (Anfang des Jahres)	ha AF / Betrieb	467,3	154,0	321,4	1.095,2
1210	dar. Getreide (ohne Körnermais)	% AF	50,2	54,9	50,2	49,5
1230	dar. Ölfrüchte, Hülsenfr., Faserpflanzen	% AF	15,2	17,3	19,1	15,3
1237	dar. Wintererbsen	% AF	12,4	15,7	14,6	12,5
1240	dar. Kartoffeln	% AF	0,6	0,2	0,2	0,8
1250	dar. Zuckerrüben	% AF	1,6	1,6	1,8	1,3
1271	dar. Silomais	% AF	13,5	8,5	16,6	14,3
1275	dar. sonst. Ackerfutter	% AF	7,2	8,8	7,8	7,6
1284	dar. nachwachs. Rohstoffe / Energiepflanzen	% AF	2,4	0,4	0,0	2,5
1300	Viehbesatz	VE / 100 ha LF	69,0	42,6	83,2	77,1
1330	dar. Rinder	VE / 100 ha LF	49,6	38,1	75,7	51,8
1335	dar. Milchkühe	VE / 100 ha LF	29,9	18,2	49,4	32,6
1336	dar. Mutter- und Ammenkühe	VE / 100 ha LF	2,4	4,7	1,8	1,7
1339	dar. Jung- und Mastvieh	VE / 100 ha LF	13,1	11,3	18,0	12,7
1350	dar. Schweine	VE / 100 ha LF	17,6	0,6	1,6	23,4
1351	dar. Mastschweine und Läufer	VE / 100 ha LF	10,1	0,5	1,6	13,5
1352	dar. Zuchtsauen	VE / 100 ha LF	2,3	0,0	0,0	3,0
1340	dar. Schafe	VE / 100 ha LF	0,4	2,2	0,0	0,0
1320	dar. Pferde	VE / 100 ha LF	0,0	0,0	0,3	0,0
1391	Rauhfuttermittelverzehrer	GV / Betrieb	291,1	83,4	315,8	697,4
Erträge, Leistungen, Preise						
1411	Getreide (ohne Körnermais)	dt / ha	74	71	78	74
1420	dar. Weizen	dt / ha	81	79	80	81
1426	dar. Wintergerste	dt / ha	76	72	82	75
1427	dar. Sommergerste	dt / ha	56	59	64	61
1433	dar. Roggen	dt / ha	57	66	74	54
1434	dar. Triticale	dt / ha	61	57	59	67
1465	Raps	dt / ha	38	37	40	39
1472	Kartoffeln	dt / ha	355	219	250	388
1473	Zuckerrüben	dt / ha	722	665	748	739
1631	Milchleistung (4 % Fett)	kg / Kuh	9.406	9.231	9.341	9.552
1632	Milchleistung (nat. Fettgehalt)	kg / Kuh	9.551	8.835	9.262	9.785
1612	Lebend geborene Ferkel	Ferkel / Sau	32	8		33
1511	Getreideerlös insges. (netto; o. Körnermais)	€ / dt	17,01	16,17	16,68	17,34
1520	Weizenerlös (netto)	€ / dt	17,68	17,27	17,15	17,83
1526	Wintergersteerlös (netto)	€ / dt	14,93	14,46	15,14	14,98
1527	Sommergersteerlös (netto)	€ / dt	18,04	15,76	19,10	18,18
1533	Roggenerlös (netto)	€ / dt	14,32	13,92	13,24	15,68
1534	Triticaleerlös (netto)	€ / dt	15,12	16,41	14,19	15,64
1565	Rapselerlös (netto)	€ / dt	41,16	39,76	42,03	40,77
1572	Kartoffelerlös (netto)	€ / dt	13,19	35,84	18,94	13,27
1573	Zuckerrübenelerlös (netto)	€ / dt	2,71	2,75	3,01	2,68
1731	Milcherlös (netto bei 4 % Fett)	€ / dt	35,06	33,76	33,69	35,04
1732	Milcherlös (netto bei nat. Fettgehalt)	€ / dt	34,52	35,27	33,98	34,18

Vergleich der Rechtsformen
Oberstes Viertel nach Benchmarkingpunkten

Blatt 2 von 4

Kenn- zahl	Bezeichnung	Maß- einheit	Betriebe gesamt	Einzeluntern. Haupterwerb	Personen- gesellsch.	Juristische Personen
0001	Betriebe	Anzahl	104	50	12	41
Bilanz						
2000	Summe Aktiva (Bilanzvermögen)	€/ Betrieb	3.954.707	1.136.369	2.414.411	9.730.944
2000	Summe Aktiva (Bilanzvermögen)	€/ ha LF	6.812	5.516	5.804	7.238
2100	Sachanlagen gesamt	€/ ha LF	4.477	4.226	3.806	4.591
2111	dar. Boden	€/ ha LF	1.955	2.500	1.769	1.802
2115	dar. Gebäude, baul. Anlagen	€/ ha LF	1.072	614	945	1.223
2120	dar. techn. Anlagen u. Maschinen	€/ ha LF	1.213	963	1.000	1.303
2130	dar. andere Anlagen insges.	€/ ha LF	133	93	50	143
2160	dar. Anlagen im Bau, Anzahlungen	€/ ha LF	86	31	42	104
2200	Finanzanlagen	€/ ha LF	191	38	66	255
2211	dar. Anteile an verbund. Untern.	€/ ha LF	57	0	0	116
2213	dar. Beteiligungen	€/ ha LF	47	38	56	42
2300	Tiervermögen	€/ ha LF	395	274	525	433
2320	dar. Rinder	€/ ha LF	339	258	510	359
2330	dar. Schweine	€/ ha LF	51	1	4	68
2400	Umlaufvermögen (ohne Tiere)	€/ ha LF	1.728	947	1.386	1.942
2410	dav. Vorräte	€/ ha LF	608	390	458	683
2412	dar. Feldinventar	€/ ha LF	257	353	373	219
2420	dav. Finanzumlaufvermögen	€/ ha LF	1.120	558	928	1.260
2431	dar. Forderungen aus Liefer. u. Leist.	€/ ha LF	207	86	329	232
2450	dar. Bank, Kasse	€/ ha LF	469	361	412	504
9041	Eigenkapital (+ 50% Sonderposten)	€/ ha LF	4.593	4.442	4.050	4.521
3600	dar. Geschäftsguth., gez. Kapital	€/ ha LF	166	0	0	199
3140	Sonderposten gesamt	€/ ha LF	253	155	372	265
3400	Rückstellungen	€/ ha LF	102	47	44	127
3500	Verbindlichkeiten	€/ ha LF	1.946	932	1.521	2.394
3510	dar. geg. Kreditinstituten	€/ ha LF	1.501	758	1.088	1.848
3521	dar. aus Lieferungen u. Leistungen	€/ ha LF	137	80	216	165
9280	Anlagenintensität	%	56	59	52	56
9281	Veralterungsgrad abnutzbares Anlagenverm.	%	36	30	32	38
9292	Fremdkapitaldeckung II	%	168	220	174	152
Investitionen, Finanzierung						
8300	Bruttoinvestitionen	€/ ha LF	560	455	238	656
8231	Zugang Boden	€/ ha LF	63	34	52	69
8232	Zugang Wirtschaftsgeb.u.baul. Anl.	€/ ha LF	54	47	0	66
8251	Zugang Anlagen im Bau, Anzahlung	€/ ha LF	128	126	51	136
8241	Zugang techn. Anlagen u. Masch.	€/ ha LF	218	211	123	228
2800	Veränderung Tiervermögen	€/ ha LF	5	-8	-17	8
8400	Nettoinvestitionen	€/ ha LF	144	161	-121	214
8401	Nettoinvestitionen	€/ AK	7.254	13.557	-5.225	9.280
8404	Veränderung Sachanlageverm. (o. Boden)	%	1	3	-8	1
9314	Nettoverbindlichkeiten	€/ ha LF	825	375	593	1.134
9315	Veränd. Nettoverbindlichkeiten	€/ ha LF	-89	-75	-277	-12
9317	Tilg. lang- u. mittelfr. Verbindlk. geg. Kreditinst.	€/ ha LF	224	148	88	247
9318	Tilg. von Verbindlichkeiten gesamt	€/ ha LF	280	149	137	323
2920	Veränd. Finanzumlaufvermögen	€/ ha LF	27	56	225	5
3822	Veränderung Sonder-AfA	€/ ha LF	0	-2	0	0

Vergleich der Rechtsformen
Oberstes Viertel nach Benchmarkingpunkten

Blatt 3 von 4

Kennzahl	Bezeichnung	Maßeinheit	Betriebe gesamt	Einzeluntern. Hauptwerb	Personengesellsch.	Juristische Personen
0001	Betriebe	Anzahl	104	50	12	41
Gewinn- und Verlustrechnung						
Ertrag						
4010	Umsatzerlöse	€ / ha LF	2.779	1.620	2.949	3.176
4100	dar. landwirtschaftl. Pflanzenprod.	€ / ha LF	761	719	806	767
4112	dar. Getreide (ohne Körnermais)	€ / ha LF	419	409	422	420
4120	dar. Ölf., Hülsenfr., Faserpfl.	€ / ha LF	169	187	214	175
4130	dar. Kartoffeln	€ / ha LF	21	7	5	31
4140	dar. Zuckerrüben	€ / ha LF	23	21	30	20
4173	dar. nachwachs. Rohstoffe / Energiepfl.	€ / ha LF	28	5	0	30
4200	dar. Tierproduktion	€ / ha LF	1.429	791	1.827	1.649
4220	dar. Rinder	€ / ha LF	129	133	174	129
4230	dar. Milch	€ / ha LF	972	571	1.532	1.068
4240	dar. Schweine	€ / ha LF	265	5	23	351
4260	dar. Geflügel, Eier	€ / ha LF	33	39	89	68
4300	dar. Obst, Weinbau	€ / ha LF	14	24	0	11
4360	dar. Nebenbetr., Handel, Dienstleist.	€ / ha LF	573	81	315	750
4378	dar. Mieten u. Pachten	€ / ha LF	33	7	34	39
4379	dar. zeitraumzugehörige Ust.	€ / ha LF	5	19	18	0
4368	dar. Lohnarbeit, Masch.miete	€ / ha LF	35	25	31	50
4400	Bestandsveränderungen	€ / ha LF	33	-4	-3	36
4500	Sonst. betr. Erträge	€ / ha LF	642	522	405	667
4510	dar. Zulagen u. Zuschüsse	€ / ha LF	483	429	316	497
4660	dar. betriebsbezogene Zahlungen	€ / ha LF	405	379	281	413
4670	dar. EU-Direktzahlungen (bis WJ 14/15 Betriebsprämie)	€ / ha LF	254	263	257	252
4671	dav. Basisprämie - gültig ab WJ 15/16	€ / ha LF	168	170	167	168
4672	dav. Greening-Prämie - gültig ab WJ 15/16	€ / ha LF	82	83	82	82
4673	dav. Umverteilungsprämie - gültig ab WJ 15/16	€ / ha LF	3	9	7	1
4674	dav. Förderung für Junglandwirte - gültig ab WJ 15/16	€ / ha LF	0	1	1	0
4680	dar. Ausgleichszulage	€ / ha LF	14	25	14	15
4690	dar. für umweltger. Agrarprod.	€ / ha LF	60	84	10	60
4698	dar. sonstige Zuschüsse	€ / ha LF	1	1	0	1
4520	dar. aufwandsbezogene Zahlungen	€ / ha LF	71	47	32	76
4560	dar. Agrardieselerstattung	€ / ha LF	28	22	32	29
4550	dar. Investitionszuschüsse	€ / ha LF	39	23	0	42
4900	dar. zeitraumfremde Erträge	€ / ha LF	81	36	15	88
Aufwand						
5100	Materialaufwand	€ / ha LF	1.454	678	1.423	1.697
5110	dar. Pflanzenproduktion	€ / ha LF	334	274	340	347
5111	dar. Saat- u. Pflanzgut	€ / ha LF	86	68	70	91
5112	dar. Düngemittel	€ / ha LF	97	100	98	101
5113	dar. Pflanzenschutz	€ / ha LF	84	75	86	83
5210	dar. Tierproduktion	€ / ha LF	617	193	678	737
5211	dar. Tierzukauf	€ / ha LF	73	11	31	117
5280	dar. Futtermittelzukauf	€ / ha LF	388	108	507	445
5292	dar. Tierarzt	€ / ha LF	47	23	58	53
5293	dar. Besamung	€ / ha LF	19	10	17	23
5294	dar. sonst. bezogene Leist. Tierprod.	€ / ha LF	56	17	43	60
5330	dar. Nebenbetr., Handel, Dienstleist.	€ / ha LF	191	12	7	255
5350	dar. sonst. Materialaufwand	€ / ha LF	317	195	398	365
5352	dar. Heizmat., Strom	€ / ha LF	79	28	98	92
5354	dar. Wasser, Abwasser	€ / ha LF	7	8	9	8
5355	dar. Treib- u. Schmierstoffe	€ / ha LF	130	97	135	142
5357	dar. Lohnarbeit, Masch.miete	€ / ha LF	66	60	143	50

Vergleich der Rechtsformen
Oberstes Viertel nach Benchmarkingpunkten

Blatt 4 von 4

Kennzahl	Bezeichnung	Maßeinheit	Betriebe gesamt	Einzeluntern. Haupterwerb	Personengesellsch.	Juristische Personen
0001	Betriebe	Anzahl	104	50	12	41
Aufwand						
5500	Personalaufwand (ohne BUV)	€ / ha LF	600	176	516	779
5501	Personalaufwand (ohne BUV)	€ / eAK	33.101	33.113	29.195	33.742
5600	Betriebswirtschaftliche AfA	€ / ha LF	370	272	302	399
5636	dar. Wirtschaftsgeb. u. baul. Anl.	€ / ha LF	99	45	89	111
5642	dar. Maschinen u. Geräte	€ / ha LF	177	164	152	181
5641	dar. Betriebsvorrichtungen	€ / ha LF	54	33	47	64
5700	Sonst. betriebl. Aufwand	€ / ha LF	620	414	528	682
5710	dar. Unterhaltung	€ / ha LF	228	149	185	260
5715	dar. Gebäude u. baul. Anlagen	€ / ha LF	62	33	50	71
5720	dar. techn. Anl., Masch., Fuhrp.	€ / ha LF	165	115	135	186
5730	dar. Betriebsversicherung	€ / ha LF	76	59	80	80
5731	dar. betriebliche Unfallversicherung	€ / ha LF	14	16	18	13
5742	dar. Pachten	€ / ha LF	158	108	179	163
5765	Pachtpreis / ha Pachtfläche	€ / ha	207	174	258	200
5764	dar. zeitraumzugehörige Vorsteuer	€ / ha LF	3	14	11	0
5770	dar. zeitraumfremder Aufwand	€ / ha LF	28	13	7	30
Unternehmensergebnis						
6000	Betriebsergebnis	€ / ha LF	412	597	582	325
4000	Betriebliche Erträge	€ / ha LF	3.456	2.138	3.351	3.882
5000	Betriebliche Aufwendungen	€ / ha LF	3.044	1.541	2.769	3.557
7000	Finanzergebnis	€ / ha LF	-30	-18	-33	-41
7230	dar. Zinsaufwand	€ / ha LF	34	15	35	41
7800	Steuern vom Einkommen u. Ertrag	€ / ha LF	42	0	0	53
7900	Sonstige Steuern	€ / ha LF	11	13	10	11
7910	Unternehmensertrag	€ / ha LF	3.480	2.140	3.352	3.917
7920	Unternehmensaufwand vor Steuern	€ / ha LF	3.109	1.572	2.813	3.643
Rentabilität						
9000	Gewinn/Jahresübersch. vor Steuern	€ / Betrieb	215.600	116.878	224.186	367.918
9000	Gewinn/Jahresübersch. vor Steuern	€ / ha LF	371	567	539	274
9004	Ordentliches Ergebnis	€ / Betrieb	190.498	112.980	220.621	312.011
9004	Ordentliches Ergebnis	€ / ha LF	328	548	530	232
9006	Gewinn + Personalaufwand (ohne BUV)	€ / AK	48.853	62.552	45.715	45.600
9007	Ordentliches Ergeb. + Personalaufw. (o. BUV)	€ / AK	46.678	60.960	45.344	43.798
9008	Ordentliches Ergeb. + Personalaufw. (o. BUV)	€ / ha LF	928	724	1.046	1.011
9071	Betriebseinkommen	€ / ha LF	1.137	853	1.269	1.242
9073	Relative Faktorentlohnung	%	112,6	126,7	121,9	108,5
9103	Ordentliche Rentabilitätsrate	%	7,7	15,0	10,5	5,9
9120	Gesamtkapitalrentabilität	%	4,4	6,1	6,7	3,8
9131	Eigenkapitalrentabilität (ohne Boden)	%	7,9	12,3	13,0	6,7
Liquidität / Stabilität						
9601	Liquidität 1. Grades	%	86	284	140	71
9221	Cashflow I	€ / ha LF	682	829	800	605
9223	Cashflow III (zur Neufinanzierung verfügbar)	€ / ha LF	334	379	519	282
9240	Kapitaldienst	€ / ha LF	314	164	172	364
9231	Langfristige Kapitaldienstgrenze	€ / ha LF	252	327	427	202
9232	Mittelfristige Kapitaldienstgrenze	€ / ha LF	353	373	516	315
9233	Kurzfristige Kapitaldienstgrenze	€ / ha LF	623	599	730	602
9241	Ausschöpf. d. langfr. Kapitaldienstgr.	%	125	50	40	180
9242	Ausschöpf. d. mittelfr. Kapitaldienstgr.	%	89	44	33	116
9243	Ausschöpf. d. kurzfr. Kapitaldienstgr.	%	50	27	24	60
9270	Eigenkapitalquote	%	67	81	70	62
9230	Eigenkapitalveränderung	€ / ha LF	232	244	176	218
9239	Bereinigte Eigenkapitalveränderung	€ / ha LF	218	312	392	162
9238	Bereinigte Eigenkapitalveränderung	€ / AK	10.974	26.239	17.009	7.012

Vergleich der Rechtsformen
Unterstes Viertel nach Benchmarkingpunkten

Blatt 1 von 4

Kennzahl	Bezeichnung	Maßeinheit	Betriebe gesamt	Einzeluntern. Haupterwerb	Personen- gesellsch.	Juristische Personen
0001	Betriebe	Anzahl	104	50	12	41
Faktorausstattung						
1006	Wirtschaftliche Betriebsgröße	€ / ha LF	2.033	1.800	2.154	2.066
1030	Landw. genutzte Fläche (LF)	ha / Betrieb	631,5	142,0	137,3	1.388,0
1033	dar. zugepachtete LF (Netto)	ha / Betrieb	449,4	97,2	109,0	993,3
1150	Ackerfläche	% LF	80,6	73,2	75,6	81,6
1160	Dauergrünland	% LF	18,9	26,5	24,4	17,9
1056	Ertragsmesszahl	EMZ / a	39	38	40	39
1110	Arbeitskräfte insgesamt	AK / Betrieb	13,82	2,34	2,32	31,50
1114	AK-Besatz	AK / 100 ha LF	2,19	1,65	1,69	2,27
Produktionsstruktur						
1151	Ackerfläche (Anfang des Jahres)	ha AF / Betrieb	508,5	103,2	102,4	1.132,8
1210	dar. Getreide (ohne Körnermais)	% AF	50,1	58,0	49,4	48,8
1230	dar. Ölfrüchte, Hülsenfr., Faserpflanzen	% AF	15,8	13,0	12,8	16,1
1237	dar. Winterraps	% AF	14,9	10,4	12,1	15,4
1240	dar. Kartoffeln	% AF	0,7	0,5	0,0	0,8
1250	dar. Zuckerrüben	% AF	1,4	0,4	1,3	1,5
1271	dar. Silomais	% AF	16,8	11,5	20,9	17,7
1275	dar. sonst. Ackerfutter	% AF	9,7	12,0	11,1	9,6
1284	dar. nachwachs. Rohstoffe / Energiepflanzen	% AF	0,0	0,4	0,3	0,0
1300	Viehbesatz	VE / 100 ha LF	63,0	57,7	74,1	63,8
1330	dar. Rinder	VE / 100 ha LF	50,6	50,7	57,0	50,9
1335	dar. Milchkühe	VE / 100 ha LF	30,1	22,5	34,3	31,1
1336	dar. Mutter- und Ammenkühe	VE / 100 ha LF	1,8	7,7	2,6	1,0
1339	dar. Jung- und Mastvieh	VE / 100 ha LF	12,6	15,5	14,7	12,4
1350	dar. Schweine	VE / 100 ha LF	11,7	6,2	16,4	12,2
1351	dar. Mastschweine und Läufer	VE / 100 ha LF	6,3	5,9	6,2	6,4
1352	dar. Zuchtsauen	VE / 100 ha LF	1,5	0,1	2,8	1,7
1340	dar. Schafe	VE / 100 ha LF	0,4	0,2	0,0	0,5
1320	dar. Pferde	VE / 100 ha LF	0,1	0,4	0,5	0,0
1391	Rauhfuttermittelverzehr	GV / Betrieb	323,5	72,7	78,8	714,7
Erträge, Leistungen, Preise						
1411	Getreide (ohne Körnermais)	dt / ha	67	57	57	68
1420	dar. Weizen	dt / ha	73	62	68	74
1426	dar. Wintergerste	dt / ha	65	62	41	67
1427	dar. Sommergerste	dt / ha	55	50	49	56
1433	dar. Roggen	dt / ha	58	51	75	59
1434	dar. Triticale	dt / ha	59	52	65	61
1465	Raps	dt / ha	37	30	36	37
1472	Kartoffeln	dt / ha	359	139		373
1473	Zuckerrüben	dt / ha	633	441	530	641
1631	Milchleistung (4 % Fett)	kg / Kuh	9.553	7.977	7.608	9.725
1632	Milchleistung (nat. Fettgehalt)	kg / Kuh	9.516	7.722	7.374	9.715
1612	Lebend geborene Ferkel	Ferkel / Sau	30	11	17	30
1511	Getreideerlös insges. (netto; o. Körnermais)	€ / dt	16,26	15,72	16,38	16,34
1520	Weizenerlös (netto)	€ / dt	17,21	17,57	17,94	17,18
1526	Wintergersteerlös (netto)	€ / dt	14,65	14,14	14,36	14,74
1527	Sommergersteerlös (netto)	€ / dt	16,76	15,76	15,13	16,93
1533	Roggenerlös (netto)	€ / dt	14,41	13,15	13,97	14,61
1534	Triticaleerlös (netto)	€ / dt	14,28	14,59	13,60	14,33
1565	Rapselerlös (netto)	€ / dt	39,02	39,84	37,23	38,97
1572	Kartoffelerlös (netto)	€ / dt	15,49	22,13		15,32
1573	Zuckerrübenelerlös (netto)	€ / dt	3,12	3,21	2,79	3,12
1731	Milcherlös (netto bei 4 % Fett)	€ / dt	32,91	33,77	34,09	32,87
1732	Milcherlös (netto bei nat. Fettgehalt)	€ / dt	33,06	34,89	35,18	32,92

Vergleich der Rechtsformen
Unterstes Viertel nach Benchmarkingpunkten

Blatt 2 von 4

Kennzahl	Bezeichnung	Maßeinheit	Betriebe gesamt	Einzeluntern. Hauptwerb	Personengesellsch.	Juristische Personen
0001	Betriebe	Anzahl	104	50	12	41
Bilanz						
2000	Summe Aktiva (Bilanzvermögen)	€/ Betrieb	4.174.480	815.250	800.838	9.382.327
2000	Summe Aktiva (Bilanzvermögen)	€/ ha LF	6.611	5.741	5.833	6.760
2100	Sachanlagen gesamt	€/ ha LF	4.786	4.656	4.528	4.821
2111	dar. Boden	€/ ha LF	2.127	1.966	1.644	2.148
2115	dar. Gebäude, baul. Anlagen	€/ ha LF	1.325	1.006	793	1.387
2120	dar. techn. Anlagen u. Maschinen	€/ ha LF	1.086	1.115	1.969	1.076
2130	dar. andere Anlagen insges.	€/ ha LF	128	91	19	135
2160	dar. Anlagen im Bau, Anzahlungen	€/ ha LF	109	458	79	68
2200	Finanzanlagen	€/ ha LF	219	31	36	248
2211	dar. Anteile an verbund. Untern.	€/ ha LF	124	0	0	143
2213	dar. Beteiligungen	€/ ha LF	31	30	19	32
2300	Tiervermögen	€/ ha LF	380	376	449	381
2320	dar. Rinder	€/ ha LF	348	355	396	349
2330	dar. Schweine	€/ ha LF	27	16	47	28
2400	Umlaufvermögen (ohne Tiere)	€/ ha LF	1.199	653	807	1.281
2410	dav. Vorräte	€/ ha LF	594	385	398	626
2412	dar. Feldinventar	€/ ha LF	248	336	354	233
2420	dav. Finanzumlaufvermögen	€/ ha LF	605	269	410	655
2431	dar. Forderungen aus Liefer. u. Leist.	€/ ha LF	173	119	209	183
2450	dar. Bank, Kasse	€/ ha LF	253	70	113	279
9041	Eigenkapital (+ 50% Sonderposten)	€/ ha LF	3.120	2.010	3.511	3.260
3600	dar. Geschäftsguth., gez. Kapital	€/ ha LF	149	0	0	172
3140	Sonderposten gesamt	€/ ha LF	263	90	206	289
3400	Rückstellungen	€/ ha LF	106	46	26	115
3500	Verbindlichkeiten	€/ ha LF	3.194	3.620	2.193	3.175
3510	dar. geg. Kreditinstituten	€/ ha LF	2.647	2.998	1.735	2.635
3521	dar. aus Lieferungen u. Leistungen	€/ ha LF	235	423	424	206
9280	Anlagenintensität	%	64	71	69	63
9281	Veralterungsgrad abnutzbares Anlagenverm.	%	36	35	32	36
9292	Fremdkapitaldeckung II	%	87	62	143	90
Investitionen, Finanzierung						
8300	Bruttoinvestitionen	€/ ha LF	525	661	498	511
8231	Zugang Boden	€/ ha LF	87	1	73	98
8232	Zugang Wirtschaftsgeb.u.baul. Anl.	€/ ha LF	33	203	9	13
8251	Zugang Anlagen im Bau, Anzahlung	€/ ha LF	143	105	68	150
8241	Zugang techn. Anlagen u. Masch.	€/ ha LF	170	293	305	152
2800	Veränderung Tiervermögen	€/ ha LF	-7	10	12	-10
8400	Nettoinvestitionen	€/ ha LF	129	285	103	109
8401	Nettoinvestitionen	€/ AK	5.894	17.343	6.103	4.802
8404	Veränderung Sachanlageverm. (o. Boden)	%	1	9	0	0
9314	Nettoverbindlichkeiten	€/ ha LF	2.589	3.351	1.783	2.519
9315	Veränd. Nettoverbindlichkeiten	€/ ha LF	202	382	227	179
9317	Tilg. lang- u. mittelfr. Verbindlk. geg. Kreditinst.	€/ ha LF	258	395	276	241
9318	Tilg. von Verbindlichkeiten gesamt	€/ ha LF	475	436	282	485
2920	Veränd. Finanzumlaufvermögen	€/ ha LF	-126	-58	-213	-135
3822	Veränderung Sonder-AfA	€/ ha LF	-1	-4	0	0

Vergleich der Rechtsformen
Unterstes Viertel nach Benchmarkingpunkten

Blatt 3 von 4

Kennzahl	Bezeichnung	Maßeinheit	Betriebe gesamt	Einzeluntern. Haupterwerb	Personengesellsch.	Juristische Personen
0001	Betriebe	Anzahl	104	50	12	41
Gewinn- und Verlustrechnung						
Ertrag						
4010	Umsatzerlöse	€ / ha LF	2.271	1.498	1.718	2.393
4100	dar. landwirtschaftl. Pflanzenprod.	€ / ha LF	654	466	586	680
4112	dar. Getreide (ohne Körnermais)	€ / ha LF	360	300	259	367
4120	dar. Ölf., Hülsenfr., Faserpfl.	€ / ha LF	169	103	121	179
4130	dar. Kartoffeln	€ / ha LF	31	10	0	34
4140	dar. Zuckerrüben	€ / ha LF	19	5	14	21
4173	dar. nachwachs. Rohstoffe / Energiepfl.	€ / ha LF	0	2	1	0
4200	dar. Tierproduktion	€ / ha LF	1.225	867	1.072	1.283
4220	dar. Rinder	€ / ha LF	132	160	90	131
4230	dar. Milch	€ / ha LF	920	629	876	964
4240	dar. Schweine	€ / ha LF	163	69	92	176
4260	dar. Geflügel, Eier	€ / ha LF	2	5	9	2
4300	dar. Obst, Weinbau	€ / ha LF	3	23	0	0
4360	dar. Nebenbetr., Handel, Dienstleist.	€ / ha LF	388	134	58	429
4378	dar. Mieten u. Pachten	€ / ha LF	32	10	9	35
4379	dar. zeitraumzugehörige Ust.	€ / ha LF	1	4	11	0
4368	dar. Lohnarbeit, Masch.miete	€ / ha LF	37	38	18	37
4400	Bestandsveränderungen	€ / ha LF	16	15	32	16
4500	Sonst. betr. Erträge	€ / ha LF	517	479	442	526
4510	dar. Zulagen u. Zuschüsse	€ / ha LF	379	390	376	378
4660	dar. betriebsbezogene Zahlungen	€ / ha LF	329	357	322	326
4670	dar. EU-Direktzahlungen (bis WJ 14/15 Betriebsprämie)	€ / ha LF	252	267	254	250
4671	dav. Basisprämie - gültig ab WJ 15/16	€ / ha LF	166	170	165	166
4672	dav. Greening-Prämie - gültig ab WJ 15/16	€ / ha LF	83	84	75	83
4673	dav. Umverteilungsprämie - gültig ab WJ 15/16	€ / ha LF	3	13	14	1
4674	dav. Förderung für Junglandwirte - gültig ab WJ 15/16	€ / ha LF	0	1	0	0
4680	dar. Ausgleichszulage	€ / ha LF	21	28	9	20
4690	dar. für umweltger. Agrarprod.	€ / ha LF	24	58	58	20
4698	dar. sonstige Zuschüsse	€ / ha LF	1	3	0	1
4520	dar. aufwandsbezogene Zahlungen	€ / ha LF	47	30	49	49
4560	dar. Agrardieselerstattung	€ / ha LF	29	25	35	30
4550	dar. Investitionszuschüsse	€ / ha LF	11	4	0	12
4900	dar. zeitraumfremde Erträge	€ / ha LF	67	43	28	71
Aufwand						
5100	Materialaufwand	€ / ha LF	1.290	861	1.013	1.358
5110	dar. Pflanzenproduktion	€ / ha LF	318	261	262	326
5111	dar. Saat- u. Pflanzgut	€ / ha LF	83	73	81	84
5112	dar. Düngemittel	€ / ha LF	97	95	107	97
5113	dar. Pflanzenschutz	€ / ha LF	79	60	58	81
5210	dar. Tierproduktion	€ / ha LF	569	324	416	609
5211	dar. Tierzukauf	€ / ha LF	59	54	14	60
5280	dar. Futtermittelzukauf	€ / ha LF	365	181	274	395
5292	dar. Tierarzt	€ / ha LF	51	27	54	55
5293	dar. Besamung	€ / ha LF	23	14	28	24
5294	dar. sonst. bezogene Leist. Tierprod.	€ / ha LF	43	20	25	46
5330	dar. Nebenbetr., Handel, Dienstleist.	€ / ha LF	68	16	0	77
5350	dar. sonst. Materialaufwand	€ / ha LF	336	257	335	349
5352	dar. Heizmat., Strom	€ / ha LF	77	42	55	83
5354	dar. Wasser, Abwasser	€ / ha LF	11	6	14	12
5355	dar. Treib- u. Schmierstoffe	€ / ha LF	130	115	148	132
5357	dar. Lohnarbeit, Masch.miete	€ / ha LF	69	88	111	67

Vergleich der Rechtsformen
Unterstes Viertel nach Benchmarkingpunkten

Blatt 4 von 4

Kennzahl	Bezeichnung	Maßeinheit	Betriebe gesamt	Einzeluntern. Haupterwerb	Personengesellsch.	Juristische Personen
0001	Betriebe	Anzahl	104	50	12	41
Aufwand						
5500	Personalaufwand (ohne BUV)	€ / ha LF	631	223	108	697
5501	Personalaufwand (ohne BUV)	€ / eAK	30.657	29.380	30.923	30.733
5600	Betriebswirtschaftliche AfA	€ / ha LF	347	343	394	349
5636	dar. Wirtschaftsgeb. u. baul. Anl.	€ / ha LF	98	83	64	101
5642	dar. Maschinen u. Geräte	€ / ha LF	155	186	234	150
5641	dar. Betriebsvorrichtungen	€ / ha LF	51	45	87	52
5700	Sonst. betriebl. Aufwand	€ / ha LF	540	461	469	553
5710	dar. Unterhaltung	€ / ha LF	198	166	199	203
5715	dar. Gebäude u. baul. Anlagen	€ / ha LF	46	34	29	49
5720	dar. techn. Anl., Masch., Fuhrp.	€ / ha LF	151	130	170	154
5730	dar. Betriebsversicherung	€ / ha LF	76	88	78	74
5731	dar. betriebliche Unfallversicherung	€ / ha LF	13	20	18	11
5742	dar. Pachten	€ / ha LF	144	103	116	150
5765	Pachtpreis / ha Pachtfläche	€ / ha	195	150	170	199
5764	dar. zeitraumzugehörige Vorsteuer	€ / ha LF	1	4	9	0
5770	dar. zeitraumfremder Aufwand	€ / ha LF	17	22	0	16
Unternehmensergebnis						
6000	Betriebsergebnis	€ / ha LF	-1	103	208	-20
4000	Betriebliche Erträge	€ / ha LF	2.808	1.991	2.192	2.938
5000	Betriebliche Aufwendungen	€ / ha LF	2.809	1.888	1.984	2.958
7000	Finanzergebnis	€ / ha LF	-35	-68	-35	-31
7230	dar. Zinsaufwand	€ / ha LF	64	69	36	65
7800	Steuern vom Einkommen u. Ertrag	€ / ha LF	0	0	0	0
7900	Sonstige Steuern	€ / ha LF	9	14	11	8
7910	Unternehmensertrag	€ / ha LF	2.838	1.992	2.193	2.973
7920	Unternehmensaufwand vor Steuern	€ / ha LF	2.884	1.971	2.031	3.032
Rentabilität						
9000	Gewinn/Jahresübersch. vor Steuern	€ / Betrieb	-28.461	2.998	22.187	-82.071
9000	Gewinn/Jahresübersch. vor Steuern	€ / ha LF	-45	21	162	-59
9004	Ordentliches Ergebnis	€ / Betrieb	-70.594	-156	18.327	-184.652
9004	Ordentliches Ergebnis	€ / ha LF	-112	-1	133	-133
9006	Gewinn + Personalaufwand (ohne BUV)	€ / AK	26.783	14.843	15.989	28.127
9007	Ordentliches Ergeb. + Personalaufw. (o. BUV)	€ / AK	23.735	13.494	14.325	24.871
9008	Ordentliches Ergeb. + Personalaufw. (o. BUV)	€ / ha LF	520	222	242	564
9071	Betriebseinkommen	€ / ha LF	748	400	410	801
9073	Relative Faktorentlohnung	%	74,8	52,0	50,9	77,5
9103	Ordentliche Rentabilitätsrate	%	-5,5	-15,3	-13,6	-4,5
9120	Gesamtkapitalrentabilität	%	-1,4	-4,1	-4,5	-1,0
9131	Eigenkapitalrentabilität (ohne Boden)	%	0,0	0,0	0,0	0,0
Liquidität / Stabilität						
9601	Liquidität 1. Grades	%	30	9	22	32
9221	Cashflow I	€ / ha LF	278	353	493	265
9223	Cashflow III (zur Neufinanzierung verfügbar)	€ / ha LF	-213	-182	-39	-220
9240	Kapitaldienst	€ / ha LF	539	505	318	550
9231	Langfristige Kapitaldienstgrenze	€ / ha LF	-57	-93	-170	-49
9232	Mittelfristige Kapitaldienstgrenze	€ / ha LF	48	-10	-105	60
9233	Kurzfristige Kapitaldienstgrenze	€ / ha LF	289	250	224	298
9241	Ausschöpf. d. langfr. Kapitaldienstgr.	%	<Null	<Null	<Null	<Null
9242	Ausschöpf. d. mittelfr. Kapitaldienstgr.	%	1.114	<Null	<Null	912
9243	Ausschöpf. d. kurzfr. Kapitaldienstgr.	%	187	202	142	185
9270	Eigenkapitalquote	%	47	35	60	48
9230	Eigenkapitalveränderung	€ / ha LF	-67	-99	-115	-63
9239	Bereinigte Eigenkapitalveränderung	€ / ha LF	-121	-162	-206	-114
9238	Bereinigte Eigenkapitalveränderung	€ / AK	-5.541	-9.856	-12.170	-5.022

**Einzelunternehmen und Personengesellschaften (Natürliche Personen)
untergliedert nach "Standardoutput je Betrieb" (SO)**

Blatt 1 von 4

Kennzahl	Bezeichnung	Maßeinheit	Betriebe gesamt	<50T€ SO	50T€ bis 100T€ SO	>100T€ bis 250T€ SO	>250T€ SO
0001	Betriebe	Anzahl	249	11	27	78	133
Faktorausstattung							
1006	Wirtschaftliche Betriebsgröße	€ / ha LF	1.798	834	856	1.076	2.178
1030	Landw. genutzte Fläche (LF)	ha / Betrieb	190,5	44,1	87,9	165,6	238,0
1033	dar. zugepachtete LF (Netto)	ha / Betrieb	124,6	24,3	53,7	99,5	162,0
1150	Ackerfläche	% LF	76,3	47,1	52,6	76,0	78,6
1160	Dauergrünland	% LF	23,4	52,1	47,4	23,8	21,0
1056	Ertragsmesszahl	EMZ / a	39	35	34	39	40
1110	Arbeitskräfte insgesamt	AK / Betrieb	2,92	1,40	1,19	1,77	4,07
1113	dar. Familienarbeitskräfte	FAK / Betrieb	1,61	1,11	1,12	1,35	1,90
1120	Nicht entlohnte Arbeitskräfte	nAK / Betrieb	1,44	1,11	1,09	1,25	1,65
1114	AK-Besatz	AK / 100 ha LF	1,53	3,18	1,35	1,07	1,71
1130	Lohnansatz	€ / Betrieb	48.709	37.357	37.521	43.195	55.152
Produktionsstruktur							
1151	Ackerfläche (Anfang des Jahres)	ha AF / Betrieb	144,6	19,3	47,2	126,1	185,5
1210	dar. Getreide (ohne Körnermais)	% AF	56,3	55,6	57,6	58,9	55,2
1230	dar. Ölrüchte, Hülsenfr., Faserpflanzen	% AF	17,3	9,7	12,4	19,4	16,8
1237	dar. Winterraps	% AF	14,8	5,3	10,5	16,6	14,4
1240	dar. Kartoffeln	% AF	0,3	0,0	0,3	0,2	0,3
1250	dar. Zuckerrüben	% AF	1,4	1,1	1,0	1,1	1,6
1271	dar. Silomais	% AF	9,7	2,2	2,8	3,6	12,6
1275	dar. sonst. Ackerfutter	% AF	8,4	15,4	16,3	7,5	8,2
1284	dar. nachwachs. Rohstoffe / Energiepflanzen	% AF	0,5	0,0	0,0	0,0	0,7
1300	Viehbesatz	VE / 100 ha LF	50,5	37,6	36,8	28,1	60,9
1330	dar. Rinder	VE / 100 ha LF	44,2	32,3	28,7	23,7	54,0
1335	dar. Milchkühe	VE / 100 ha LF	22,9	0,0	0,0	4,3	32,6
1336	dar. Mutter- und Ammenkühe	VE / 100 ha LF	4,3	20,4	14,9	8,5	1,6
1339	dar. Jung- und Mastvieh	VE / 100 ha LF	12,4	7,8	9,3	7,9	14,6
1350	dar. Schweine	VE / 100 ha LF	2,2	0,1	0,4	1,6	2,7
1351	dar. Mastschweine und Läufer	VE / 100 ha LF	1,8	0,1	0,4	1,4	2,0
1352	dar. Zuchtsauen	VE / 100 ha LF	0,1	0,0	0,0	0,0	0,2
1340	dar. Schafe	VE / 100 ha LF	1,3	0,3	5,8	1,9	0,7
1320	dar. Pferde	VE / 100 ha LF	0,3	2,2	0,4	0,6	0,1
1391	Rauhfuterverzehrer	GV / Betrieb	87,6	16,8	31,8	44,0	130,4
Erträge, Leistungen, Preise							
1411	Getreideerlös (ohne Körnermais)	dt / ha	67	56	49	63	70
1420	dar. Weizen	dt / ha	75	62	57	72	77
1426	dar. Wintergerste	dt / ha	68	53	50	66	69
1427	dar. Sommergerste	dt / ha	55	37	41	48	59
1433	dar. Roggen	dt / ha	56		44	55	58
1434	dar. Triticale	dt / ha	58	61	54	52	61
1465	Raps	dt / ha	35	29	30	36	35
1472	Kartoffeln	dt / ha	169	125	138	190	165
1473	Zuckerrüben	dt / ha	693	887	537	570	731
1631	Milchleistung (4 % Fett)	kg / Kuh	8.963			6.510	9.094
1632	Milchleistung (nat. Fettgehalt)	kg / Kuh	8.691			6.180	8.825
1612	Lebend geborene Ferkel	Ferkel / Sau	17		8	9	17
1511	Getreideerlös insges.(netto; o. Körnermais)	€ / dt	16,26	14,65	16,41	15,98	16,39
1520	Weizenerlös (netto)	€ / dt	17,27	15,79	18,84	17,09	17,31
1526	Wintergersteerlös (netto)	€ / dt	14,63	13,61	13,97	14,27	14,83
1527	Sommergersteerlös (netto)	€ / dt	16,37	13,55	15,04	14,66	16,94
1533	Roggenerlös (netto)	€ / dt	14,18		15,58	14,63	13,72
1534	Triticaleerlös (netto)	€ / dt	14,49	13,48	14,23	14,55	14,63
1565	Rapserlös (netto)	€ / dt	39,45	42,51	38,29	38,43	39,95
1572	Kartoffelerlös (netto)	€ / dt	27,79		24,98	30,12	27,34
1573	Zuckerrübenerlös (netto)	€ / dt	2,99	2,86	2,92	3,13	2,97
1731	Milcherlös (netto bei 4 % Fett)	€ / dt	33,41			33,63	33,40
1732	Milcherlös (netto bei nat. Fettgehalt)	€ / dt	34,45			35,40	34,42

**Einzelunternehmen und Personengesellschaften (Natürliche Personen)
untergliedert nach "Standardoutput je Betrieb" (SO)**

Blatt 2 von 4

Kennzahl	Bezeichnung	Maßeinheit	Betriebe gesamt	<50T€ SO	50T€ bis 100T€ SO	>100T€ bis 250T€ SO	>250T€ SO
0001	Betriebe	Anzahl	249	11	27	78	133
Bilanz							
2000	Summe Aktiva (Bilanzvermögen)	€ / Betrieb	1.041.153	305.894	414.707	770.221	1.388.030
2000	Summe Aktiva (Bilanzvermögen)	€ / ha LF	5.466	6.942	4.718	4.652	5.832
2100	Sachanlagen gesamt	€ / ha LF	4.217	5.715	3.697	3.734	4.430
2111	dar. Boden	€ / ha LF	2.209	3.160	1.865	2.359	2.159
2115	dar. Gebäude, baul. Anlagen	€ / ha LF	692	1.030	784	435	785
2120	dar. techn. Anlagen u. Maschinen	€ / ha LF	1.069	1.347	946	793	1.186
2130	dar. andere Anlagen insges.	€ / ha LF	72	143	75	57	76
2160	dar. Anlagen im Bau, Anzahlungen	€ / ha LF	159	11	15	69	209
2200	Finanzanlagen	€ / ha LF	43	29	18	29	50
2211	dar. Anteile an verbund. Untern.	€ / ha LF	1	0	0	0	1
2213	dar. Beteiligungen	€ / ha LF	39	27	16	28	45
2300	Tiervermögen	€ / ha LF	319	254	224	184	383
2320	dar. Rinder	€ / ha LF	299	203	193	160	366
2330	dar. Schweine	€ / ha LF	6	0	1	3	7
2400	Umlaufvermögen (ohne Tiere)	€ / ha LF	864	916	755	684	945
2410	dav. Vorräte	€ / ha LF	407	266	282	368	435
2412	dar. Feldinventar	€ / ha LF	356	207	253	339	373
2420	dav. Finanzumlaufvermögen	€ / ha LF	457	650	473	316	510
2431	dar. Forderungen aus Liefer. u. Leist.	€ / ha LF	122	60	70	42	159
2450	dar. Bank, Kasse	€ / ha LF	227	521	333	175	235
9041	Eigenkapital (+ 50% Sonderposten)	€ / ha LF	3.733	6.390	3.549	3.468	3.815
3600	dar. Geschäftsguth., gez. Kapital	€ / ha LF	0	0	0	0	0
3140	Sonderposten gesamt	€ / ha LF	156	7	221	53	196
3400	Rückstellungen	€ / ha LF	45	42	41	42	46
3500	Verbindlichkeiten	€ / ha LF	1.598	502	1.011	1.102	1.861
3510	dar. geg. Kreditinstituten	€ / ha LF	1.291	376	759	838	1.530
3521	dar. aus Lieferungen u. Leistungen	€ / ha LF	185	28	188	103	221
9280	Anlagenintensität	%	63	68	65	61	63
9281	Veralterungsgrad abnutzbares Anlagenverm.	%	31	29	32	27	33
9292	Fremdkapitaldeckung II	%	139	495	176	151	133
Investitionen, Finanzierung							
8300	Bruttoinvestitionen	€ / ha LF	474	315	342	397	518
8231	Zugang Boden	€ / ha LF	40	0	30	63	32
8232	Zugang Wirtschaftsgeb.u.baul. Anl.	€ / ha LF	49	0	45	32	56
8251	Zugang Anlagen im Bau, Anzahlung	€ / ha LF	127	68	15	91	151
8241	Zugang techn. Anlagen u. Masch.	€ / ha LF	224	285	218	185	240
2800	Veränderung Tiervermögen	€ / ha LF	-4	-40	-27	-4	-2
8400	Nettoinvestitionen	€ / ha LF	134	-231	19	128	151
8401	Nettoinvestitionen	€ / AK	8.738	-7.260	1.416	11.952	8.806
8404	Veränderung Sachanlageverm. (o. Boden)	%	3	-8	1	-1	4
9314	Nettoverbindlichkeiten	€ / ha LF	1.141	-148	538	786	1.350
9315	Veränd. Nettoverbindlichkeiten	€ / ha LF	33	-271	-43	26	46
9318	Tilg. von Verbindlichkeiten gesamt	€ / ha LF	241	87	205	202	261
2920	Veränd. Finanzumlaufvermögen	€ / ha LF	42	118	-24	10	59
3822	Veränderung Sonder-AfA	€ / ha LF	-1	0	-4	-4	0

**Einzelunternehmen und Personengesellschaften (Natürliche Personen)
untergliedert nach "Standardoutput je Betrieb" (SO)**

Blatt 3 von 4

Kenn- zahl	Bezeichnung	Maß- einheit	Betriebe gesamt	<50T€ SO	50T€ bis 100T€ SO	>100T€ bis 250T€ SO	>250T€ SO
0001	Betriebe	Anzahl	249	11	27	78	133
Gewinn- und Verlustrechnung							
Ertrag							
4010	Umsatzerlöse	€ / ha LF	1.717	1.333	741	1.029	2.076
4100	dar. landwirtschaftl. Pflanzenprod.	€ / ha LF	670	311	345	682	695
4112	dar. Getreide (ohne Körnermais)	€ / ha LF	400	196	222	431	404
4120	dar. Ölfr., Hülsenfr., Faserpfl.	€ / ha LF	169	30	65	188	171
4130	dar. Kartoffeln	€ / ha LF	7	0	4	6	8
4140	dar. Zuckerrüben	€ / ha LF	22	13	8	14	26
4173	dar. nachwachs. Rohstoffe / Energiepfl.	€ / ha LF	3	0	0	0	5
4200	dar. Tierproduktion	€ / ha LF	894	599	244	278	1.198
4220	dar. Rinder	€ / ha LF	126	136	125	126	126
4230	dar. Milch	€ / ha LF	684	0	0	102	984
4240	dar. Schweine	€ / ha LF	22	1	7	17	25
4260	dar. Geflügel, Eier	€ / ha LF	39	0	48	5	53
4300	dar. Obst, Weinbau	€ / ha LF	13	196	0	0	17
4360	dar. Nebenbetr., Handel, Dienstleist.	€ / ha LF	127	199	128	62	151
4378	dar. Mieten u. Pachten	€ / ha LF	16	0	29	15	16
4379	dar. zeitraumzugehörige Ust.	€ / ha LF	11	31	12	2	14
4368	dar. Lohnarbeit, Masch.miete	€ / ha LF	31	36	49	32	30
4400	Bestandsveränderungen	€ / ha LF	2	-47	-16	-4	6
4500	Sonst. betr. Erträge	€ / ha LF	472	642	736	519	431
4510	dar. Zulagen u. Zuschüsse	€ / ha LF	387	550	614	432	349
4660	dar. betriebsbezogene Zahlungen	€ / ha LF	348	538	529	399	311
4670	dar. EU-Direktzahlungen (bis WJ 14/15 Betriebsprämie)	€ / ha LF	262	286	277	266	259
4671	dav. Basisprämie - gültig ab WJ 15/16	€ / ha LF	168	165	171	170	168
4672	dav. Greening-Prämie - gültig ab WJ 15/16	€ / ha LF	82	82	85	84	81
4673	dav. Umverteilungsprämie - gültig ab WJ 15/16	€ / ha LF	10	39	20	12	8
4674	dav. Förderung für Junglandwirte - gültig ab WJ 15/16	€ / ha LF	1	0	1	1	1
4680	dar. Ausgleichszulage	€ / ha LF	22	27	26	20	22
4690	dar. für umweltger. Agrarprod.	€ / ha LF	61	222	207	109	28
4698	dar. sonstige Zuschüsse	€ / ha LF	2	1	0	1	2
4520	dar. aufwandsbezogene Zahlungen	€ / ha LF	35	12	68	26	36
4560	dar. Agrardieselerstattung	€ / ha LF	24	12	16	19	27
4550	dar. Investitionszuschüsse	€ / ha LF	9	0	52	7	7
4900	dar. zeitraumfremde Erträge	€ / ha LF	37	35	73	31	36
Aufwand							
5100	Materialaufwand	€ / ha LF	843	629	369	526	1.011
5110	dar. Pflanzenproduktion	€ / ha LF	291	177	147	264	314
5111	dar. Saat- u. Pflanzgut	€ / ha LF	72	43	41	64	78
5112	dar. Düngemittel	€ / ha LF	107	63	56	103	113
5113	dar. Pflanzenschutz	€ / ha LF	78	24	25	74	85
5210	dar. Tierproduktion	€ / ha LF	283	86	73	65	391
5211	dar. Tierzukauf	€ / ha LF	20	1	21	17	22
5280	dar. Futtermittelzukauf	€ / ha LF	181	20	26	25	259
5292	dar. Tierarzt	€ / ha LF	29	18	11	8	39
5293	dar. Besamung	€ / ha LF	12	4	1	2	17
5294	dar. sonst. bezogene Leist. Tierprod.	€ / ha LF	20	23	8	8	27
5330	dar. Nebenbetr., Handel, Dienstleist.	€ / ha LF	17	152	4	11	19
5350	dar. sonst. Materialaufwand	€ / ha LF	251	193	139	184	288
5352	dar. Heizmat., Strom	€ / ha LF	40	31	16	16	52
5354	dar. Wasser, Abwasser	€ / ha LF	7	8	5	3	9
5355	dar. Treib- u. Schmierstoffe	€ / ha LF	109	76	75	86	122
5357	dar. Lohnarbeit, Masch.miete	€ / ha LF	88	75	41	74	97

**Einzelunternehmen und Personengesellschaften (Natürliche Personen)
untergliedert nach "Standardoutput je Betrieb" (SO)**

Blatt 4 von 4

Kennzahl	Bezeichnung	Maßeinheit	Betriebe gesamt	<50T€ SO	50T€ bis 100T€ SO	>100T€ bis 250T€ SO	>250T€ SO
0001	Betriebe	Anzahl	249	11	27	78	133
Aufwand							
5500	Personalaufwand (ohne BUV)	€ / ha LF	220	192	33	87	289
5501	Personalaufwand (ohne BUV)	€ / eAK	28.327	29.018	28.510	27.616	28.409
5600	Betriebswirtschaftliche AfA	€ / ha LF	307	419	279	251	331
5636	dar. Wirtschaftsgeb. u. baul. Anl.	€ / ha LF	56	56	59	35	65
5642	dar. Maschinen u. Geräte	€ / ha LF	191	283	177	184	194
5641	dar. Betriebsvorrichtungen	€ / ha LF	35	14	17	7	47
5700	Sonst. betriebl. Aufwand	€ / ha LF	449	544	422	367	484
5710	dar. Unterhaltung	€ / ha LF	159	147	95	134	174
5715	dar. Gebäude u. baul. Anlagen	€ / ha LF	35	38	23	39	34
5720	dar. techn. Anl., Masch., Fuhrp.	€ / ha LF	123	109	72	93	139
5730	dar. Betriebsversicherung	€ / ha LF	73	97	72	67	76
5731	dar. betriebliche Unfallversicherung	€ / ha LF	17	25	18	15	18
5742	dar. Pachten	€ / ha LF	120	66	81	102	131
5765	Pachtpreis / ha Pachtfläche	€ / ha	186	118	143	162	199
5764	dar. zeitraumzugehörige Vorsteuer	€ / ha LF	8	30	25	2	8
5770	dar. zeitraumfremder Aufwand	€ / ha LF	17	21	24	4	22
Unternehmensergebnis							
6000	Betriebsergebnis	€ / ha LF	371	144	357	313	399
4000	Betriebliche Erträge	€ / ha LF	2.191	1.928	1.461	1.544	2.514
5000	Betriebliche Aufwendungen	€ / ha LF	1.820	1.784	1.104	1.231	2.114
7000	Finanzergebnis	€ / ha LF	-30	-11	-20	-17	-36
7230	dar. Zinsaufwand	€ / ha LF	29	11	20	17	35
7800	Steuern vom Einkommen u. Ertrag	€ / ha LF	0	0	0	0	0
7900	Sonstige Steuern	€ / ha LF	13	11	13	14	12
7910	Unternehmensertrag	€ / ha LF	2.192	1.928	1.462	1.545	2.515
7920	Unternehmensaufwand vor Steuern	€ / ha LF	1.864	1.807	1.137	1.263	2.164
Rentabilität							
9000	Gewinn/Jahresübersch. vor Steuern	€ / Betrieb	62.554	5.363	28.538	46.626	83.530
9000	Gewinn/Jahresübersch. vor Steuern	€ / ha LF	328	122	325	282	351
9004	Ordentliches Ergebnis	€ / Betrieb	59.431	4.761	23.935	42.443	81.122
9004	Ordentliches Ergebnis	€ / ha LF	312	108	272	256	341
9006	Gewinn + Personalaufwand (ohne BUV)	€ / AK	35.751	9.848	26.470	34.395	37.385
9007	Ordentliches Ergeb. + Personalaufw. (o. BUV)	€ / AK	34.682	9.419	22.598	32.038	36.793
9008	Ordentliches Ergeb. + Personalaufw. (o. BUV)	€ / ha LF	532	300	306	343	630
9071	Betriebsseinkommen	€ / ha LF	688	399	411	469	803
9073	Relative Faktorentlohnung	%	90,8	30,8	61,0	81,7	96,6
9103	Ordentliche Rentabilitätsrate	%	2,6	-38,4	-10,6	-0,3	4,3
9120	Gesamtkapitalrentabilität	%	1,6	-10,5	-2,9	0,3	2,5
9131	Eigenkapitalrentabilität (ohne Boden)	%	0,0	0,0	0,0	0,0	1,5
Liquidität / Stabilität							
9601	Liquidität 1. Grades	%	77	351	146	84	70
9221	Cashflow I	€ / ha LF	626	659	663	532	661
9223	Cashflow III (zur Neufinanzierung verfügbar)	€ / ha LF	214	551	192	168	229
9240	Kapitaldienst	€ / ha LF	269	99	225	219	296
9231	Langfristige Kapitaldienstgrenze	€ / ha LF	150	-314	-6	70	201
9232	Mittelfristige Kapitaldienstgrenze	€ / ha LF	207	-252	53	106	266
9233	Kurzfristige Kapitaldienstgrenze	€ / ha LF	457	106	273	321	532
9241	Ausschöpf. d. langfr. Kapitaldienstgr.	%	180	<Null	<Null	312	147
9242	Ausschöpf. d. mittelfr. Kapitaldienstgr.	%	130	<Null	427	206	111
9243	Ausschöpf. d. kurzfr. Kapitaldienstgr.	%	59	93	82	68	56
9270	Eigenkapitalquote	%	68	92	75	75	65
9230	Eigenkapitalveränderung	€ / ha LF	107	43	53	102	115
9239	Bereinigte Eigenkapitalveränderung	€ / ha LF	121	-325	-27	54	166
9238	Bereinigte Eigenkapitalveränderung	€ / AK	7.887	-10.211	-1.981	4.991	9.727
Unternehmerfamilie							
9502	Gesamteinkommen	€ / Betrieb	66.505	13.895	32.810	53.790	85.154
9503	Verfügbares Einkommen	€ / Betrieb	43.717	5.505	22.139	31.958	58.155
3210	Entnahmen Lebenshaltung	€ / Betrieb	22.616	13.343	14.465	20.543	26.253
3395	Nettoentnahmen	€ / nAK	24.506	3.082	22.958	23.100	26.527

Natürliche Personen

Einzelunternehmen im Haupterwerb

Betriebsformen

- Gesamt

Ackerbaubetriebe

- Oberstes und unterstes Viertel; Betriebstypen
- Getreidebaubetriebe untergliedert nach LF-Gruppen

Futterbaubetriebe

- Oberstes und unterstes Viertel; Betriebstypen
- Betriebsgröße (LF-Gruppen)
- Milchviehbetriebe nach Bestandsgröße Milchkühe

Verbundbetriebe

- Oberstes und unterstes Viertel
- Betriebstypen

Personengesellschaften

Betriebsformen

- Gesamt

Ackerbaubetriebe

- Oberstes und unterstes Viertel; Betriebstypen
- Getreidebaubetriebe untergliedert nach LF-Gruppen

Futterbaubetriebe

- Oberstes und unterstes Viertel; Betriebstypen
- Betriebsgröße (LF-Gruppen)
- Milchviehbetriebe nach Bestandsgröße Milchkühe

Verbundbetriebe

- gesamt und untergliedert nach Betriebstyp
Milchviehverbundbetriebe

Betriebe untergliedert nach Betriebsformen

Blatt 1 von 4

Kennzahl	Bezeichnung	Maßeinheit	Betriebe gesamt	Ackerbau-betriebe	Futterbau-betriebe	Schaf-betriebe	Veredlungs-betriebe	Verbund-betriebe
0001	Betriebe	Anzahl	201	79	81	7	5	25
Faktorausstattung								
1006	Wirtschaftliche Betriebsgröße	€ / ha LF	1.617	1.098	2.368	1.021	2.842	1.454
1030	Landw. genutzte Fläche (LF)	ha / Betrieb	170,7	205,4	137,2	147,0	148,6	196,4
1033	dar. zugepachtete LF (Netto)	ha / Betrieb	105,9	124,4	83,4	103,5	85,5	135,2
1150	Ackerfläche	% LF	75,4	87,6	61,2	15,2	84,7	78,2
1160	Dauergrünland	% LF	24,3	12,2	38,7	84,9	15,3	21,7
1056	Ertragsmesszahl	EMZ / a	39	44	31	31	40	38
1110	Arbeitskräfte insgesamt	AK / Betrieb	2,36	1,72	2,76	1,62	3,63	2,35
1113	dar. Familienarbeitskräfte	FAK / Betrieb	1,51	1,20	1,81	1,41	1,38	1,69
1120	Nicht entlohnte Arbeitskräfte	nAK / Betrieb	1,30	1,09	1,50	1,17	1,27	1,46
1114	AK-Besatz	AK / 100 ha LF	1,38	0,84	2,01	1,10	2,44	1,20
1130	Lohnansatz	€ / Betrieb	44.569	38.769	50.457	38.707	44.433	49.541
Produktionsstruktur								
1151	Ackerfläche (Anfang des Jahres)	ha AF / Betrieb	128,1	180,2	82,8	24,7	124,0	151,7
1210	dar. Getreide (ohne Körnermais)	% AF	57,3	60,1	48,4	48,0	57,5	62,8
1230	dar. Ölfrüchte, Hülsenfr., Faserpflanzen	% AF	17,3	22,4	7,7	5,7	17,6	16,0
1237	dar. Winterraps	% AF	15,2	19,8	6,2	5,7	15,4	14,2
1240	dar. Kartoffeln	% AF	0,3	0,6	0,1	0,0	0,0	0,1
1250	dar. Zuckerrüben	% AF	1,3	2,0	0,3	0,0	0,0	0,9
1271	dar. Silomais	% AF	8,4	3,1	18,7	11,0	16,9	8,8
1275	dar. sonst. Ackerfutter	% AF	8,7	3,2	21,7	43,1	2,6	6,5
1284	dar. nachwachs. Rohstoffe / Energiepflanzen	% AF	0,4	0,3	0,0	0,0	3,5	0,1
1300	Viehbesatz	VE / 100 ha LF	45,7	7,3	93,8	52,1	171,3	46,1
1330	dar. Rinder	VE / 100 ha LF	39,2	6,4	92,7	5,3	13,2	39,8
1335	dar. Milchkühe	VE / 100 ha LF	18,1	0,0	49,4	0,0	0,0	14,7
1336	dar. Mutter- und Ammenkühe	VE / 100 ha LF	5,2	3,7	6,2	3,9	4,6	8,6
1339	dar. Jung- und Mastvieh	VE / 100 ha LF	11,4	1,9	26,5	1,0	4,2	12,8
1350	dar. Schweine	VE / 100 ha LF	2,1	0,4	0,2	0,0	48,9	5,4
1351	dar. Mastschweine und Läufer	VE / 100 ha LF	1,9	0,3	0,2	0,0	47,2	5,0
1352	dar. Zuchtsauen	VE / 100 ha LF	0,0	0,0	0,0	0,0	0,0	0,1
1340	dar. Schafe	VE / 100 ha LF	1,6	0,2	0,2	45,2	1,4	0,1
1320	dar. Pferde	VE / 100 ha LF	0,3	0,1	0,3	0,6	0,0	0,6
1391	Rauhfuttermittel	GV / Betrieb	70,5	14,3	128,0	77,0	22,2	80,4
Erträge, Leistungen, Preise								
1411	Getreide (ohne Körnermais)	dt / ha	67	70	60	42	87	63
1420	dar. Weizen	dt / ha	75	77	65	51	94	70
1426	dar. Wintergerste	dt / ha	67	68	67	49	83	62
1427	dar. Sommergerste	dt / ha	54	51	54		47	56
1433	dar. Roggen	dt / ha	58	63	53	32		50
1434	dar. Triticale	dt / ha	57	61	53		75	52
1465	Raps	dt / ha	35	35	36	26	42	35
1472	Kartoffeln	dt / ha	163	157	202			246
1473	Zuckerrüben	dt / ha	660	652	487			813
1631	Milchleistung (4 % Fett)	kg / Kuh	8.877		8.875			8.895
1632	Milchleistung (nat. Fettgehalt)	kg / Kuh	8.526		8.510			8.648
1612	Lebend geborene Ferkel	Ferkel / Sau	11	12	3			12
1511	Getreideerlös insges.(netto; o. Körnermais)	€ / dt	16,13	16,21	16,24	14,25	15,29	15,90
1520	Weizenerlös (netto)	€ / dt	17,21	17,37	17,01	15,01	15,98	16,91
1526	Wintergersteerlös (netto)	€ / dt	14,49	14,58	14,38	13,90	14,44	14,10
1527	Sommergersteerlös (netto)	€ / dt	15,66	15,70	15,87		13,45	15,27
1533	Roggenerlös (netto)	€ / dt	14,24	14,20	15,06	13,40		13,53
1534	Triticaleerlös (netto)	€ / dt	14,64	14,56	16,77		13,90	14,54
1565	Rapselerlös (netto)	€ / dt	38,92	39,09	38,23	30,39	39,73	38,56
1572	Kartoffelerlös (netto)	€ / dt	28,84	27,40	62,44			103,16
1573	Zuckerrübenelerlös (netto)	€ / dt	2,93	2,93	2,86			2,93
1731	Milcherlös (netto bei 4 % Fett)	€ / dt	33,35		33,35			33,42
1732	Milcherlös (netto bei nat. Fettgehalt)	€ / dt	34,72		34,77			34,38

Betriebe untergliedert nach Betriebsformen

Blatt 2 von 4

Kennzahl	Bezeichnung	Maßeinheit	Betriebe gesamt	Ackerbau- betriebe	Futterbau- betriebe	Schaf- betriebe	Veredlungs- betriebe	Verbund- betriebe
0001	Betriebe	Anzahl	201	79	81	7	5	25
Bilanz								
2000	Summe Aktiva (Bilanzvermögen)	€ / Betrieb	927.753	909.334	975.957	380.957	1.417.661	941.095
2000	Summe Aktiva (Bilanzvermögen)	€ / ha LF	5.436	4.427	7.114	2.591	9.543	4.792
2100	Sachanlagen gesamt	€ / ha LF	4.292	3.547	5.571	1.762	7.952	3.759
2111	dar. Boden	€ / ha LF	2.273	2.313	2.344	1.138	2.582	2.135
2115	dar. Gebäude, baul. Anlagen	€ / ha LF	709	339	1.232	141	2.830	564
2120	dar. techn. Anlagen u. Maschinen	€ / ha LF	1.057	760	1.598	385	1.396	888
2130	dar. andere Anlagen insges.	€ / ha LF	86	53	115	98	89	121
2160	dar. Anlagen im Bau, Anzahlungen	€ / ha LF	148	74	263	0	1.055	26
2200	Finanzanlagen	€ / ha LF	40	53	31	3	3	29
2211	dar. Anteile an verbund. Untern.	€ / ha LF	0	0	0	0	0	0
2213	dar. Beteiligungen	€ / ha LF	37	52	27	1	3	29
2300	Tiervermögen	€ / ha LF	286	45	639	270	399	284
2320	dar. Rinder	€ / ha LF	266	41	632	39	98	263
2330	dar. Schweine	€ / ha LF	5	1	0	0	124	12
2400	Umlaufvermögen (ohne Tiere)	€ / ha LF	793	755	855	543	1.161	685
2410	dav. Vorräte	€ / ha LF	392	430	323	171	629	390
2412	dar. Feldinventar	€ / ha LF	354	407	279	159	411	358
2420	dav. Finanzumlaufvermögen	€ / ha LF	401	326	532	372	531	295
2431	dar. Forderungen aus Liefer. u. Leist.	€ / ha LF	89	52	142	32	322	66
2450	dar. Bank, Kasse	€ / ha LF	213	168	287	305	161	178
9041	Eigenkapital (+ 50% Sonderposten)	€ / ha LF	3.656	3.270	4.544	1.994	4.958	2.951
3600	dar. Geschäftsguth., gez. Kapital	€ / ha LF	0	0	0	0	0	0
3140	Sonderposten gesamt	€ / ha LF	142	36	292	23	1.022	49
3400	Rückstellungen	€ / ha LF	46	53	35	25	14	56
3500	Verbindlichkeiten	€ / ha LF	1.649	1.079	2.382	456	4.052	1.722
3510	dar. geg. Kreditinstituten	€ / ha LF	1.339	855	2.030	276	3.536	1.256
3521	dar. aus Lieferungen u. Leistungen	€ / ha LF	180	145	211	156	311	197
9280	Anlagenintensität	%	65	60	68	43	77	62
9281	Veralterungsgrad abnutzbares Anlagenverm.	%	31	28	33	23	48	26
9292	Fremdkapitaldeckung II	%	129	147	127	220	67	112
Investitionen, Finanzierung								
8300	Bruttoinvestitionen	€ / ha LF	487	388	678	161	1.292	311
8231	Zugang Boden	€ / ha LF	28	39	20	21	0	14
8232	Zugang Wirtschaftsgeb.u.baul. Anl.	€ / ha LF	67	25	158	10	0	21
8251	Zugang Anlagen im Bau, Anzahlung	€ / ha LF	102	89	108	8	900	27
8241	Zugang techn. Anlagen u. Masch.	€ / ha LF	253	206	348	137	234	195
2800	Veränderung Tiervermögen	€ / ha LF	-4	-3	-4	-41	54	-5
8400	Nettoinvestitionen	€ / ha LF	138	108	219	-69	657	13
8401	Nettoinvestitionen	€ / AK	9.978	12.892	10.864	-6.293	26.928	1.123
8404	Veränderung Sachanlageverm. (o. Boden)	%	3	0	5	-3	11	-1
9314	Nettoverbindlichkeiten	€ / ha LF	1.248	754	1.850	84	3.521	1.427
9315	Veränd. Nettoverbindlichkeiten	€ / ha LF	50	31	99	-112	408	-39
9318	Tilg. von Verbindlichkeiten gesamt	€ / ha LF	251	195	335	112	508	232
2920	Veränd. Finanzumlaufvermögen	€ / ha LF	28	5	62	126	147	-14
3822	Veränderung Sonder-AfA	€ / ha LF	-1	-1	-1	-6	0	-3

Betriebe untergliedert nach Betriebsformen

Blatt 3 von 4

Kennzahl	Bezeichnung	Maßeinheit	Betriebe gesamt	Ackerbau- betriebe	Futterbau- betriebe	Schaf- betriebe	Veredlungs- betriebe	Verbund- betriebe
0001	Betriebe	Anzahl	201	79	81	7	5	25
Gewinn- und Verlustrechnung								
Ertrag								
4010	Umsatzerlöse	€ / ha LF	1.542	1.127	2.050	539	3.437	1.494
4100	dar. landwirtschaftl. Pflanzenprod.	€ / ha LF	657	1.001	209	59	915	609
4112	dar. Getreide (ohne Körnermais)	€ / ha LF	402	594	142	15	471	416
4120	dar. Ölfr., Hülsenfr., Faserpfl.	€ / ha LF	166	257	52	7	221	153
4130	dar. Kartoffeln	€ / ha LF	9	18	0	0	0	4
4140	dar. Zuckerrüben	€ / ha LF	19	33	2	0	0	16
4173	dar. nachwachs. Rohstoffe / Energiepfl.	€ / ha LF	3	2	0	0	15	0
4200	dar. Tierproduktion	€ / ha LF	751	51	1.739	350	2.340	716
4220	dar. Rinder	€ / ha LF	123	37	238	17	89	179
4230	dar. Milch	€ / ha LF	540	0	1.471	0	0	447
4240	dar. Schweine	€ / ha LF	22	4	1	0	528	58
4260	dar. Geflügel, Eier	€ / ha LF	40	3	5	0	1.699	2
4300	dar. Obst, Weinbau	€ / ha LF	18	0	0	0	0	0
4360	dar. Nebenbetr., Handel, Dienstleist.	€ / ha LF	108	73	97	131	187	149
4378	dar. Mieten u. Pachten	€ / ha LF	16	18	5	30	28	26
4379	dar. zeitraumzugehörige Ust.	€ / ha LF	8	5	6	0	0	12
4368	dar. Lohnarbeit, Masch.miete	€ / ha LF	35	35	21	75	98	50
4400	Bestandsveränderungen	€ / ha LF	0	-6	3	-53	90	10
4500	Sonst. betr. Erträge	€ / ha LF	497	447	560	796	528	454
4510	dar. Zulagen u. Zuschüsse	€ / ha LF	403	366	445	645	384	385
4660	dar. betriebsbezogene Zahlungen	€ / ha LF	365	338	402	579	266	348
4670	dar. EU-Direktzahlungen (bis WJ 14/15 Betriebsprämie)	€ / ha LF	264	263	264	290	258	263
4671	dav. Basisprämie - gültig ab WJ 15/16	€ / ha LF	169	169	168	184	164	171
4672	dav. Greening-Prämie - gültig ab WJ 15/16	€ / ha LF	83	84	81	92	82	82
4673	dav. Umverteilungsprämie - gültig ab WJ 15/16	€ / ha LF	11	9	14	14	12	9
4674	dav. Förderung für Junglandwirte - gültig ab WJ 15/16	€ / ha LF	1	1	1	0	0	1
4680	dar. Ausgleichszulage	€ / ha LF	24	12	45	25	6	21
4690	dar. für umweltger. Agrarprod.	€ / ha LF	73	60	91	262	2	52
4698	dar. sonstige Zuschüsse	€ / ha LF	1	1	2	3	0	0
4520	dar. aufwandsbezogene Zahlungen	€ / ha LF	33	27	37	7	115	33
4560	dar. Agrardieselerstattung	€ / ha LF	22	18	29	7	27	25
4550	dar. Investitionszuschüsse	€ / ha LF	9	9	7	0	87	4
4900	dar. zeitraumfremde Erträge	€ / ha LF	43	45	42	126	9	29
Aufwand								
5100	Materialaufwand	€ / ha LF	757	548	989	275	1.917	764
5110	dar. Pflanzenproduktion	€ / ha LF	283	344	211	34	305	274
5111	dar. Saat- u. Pflanzgut	€ / ha LF	72	83	63	12	96	58
5112	dar. Düngemittel	€ / ha LF	106	135	75	11	112	101
5113	dar. Pflanzenschutz	€ / ha LF	77	104	40	7	89	75
5210	dar. Tierproduktion	€ / ha LF	223	16	464	127	1.239	243
5211	dar. Tierzukauf	€ / ha LF	21	5	13	8	299	54
5280	dar. Futtermittelzukauf	€ / ha LF	132	4	291	75	811	114
5292	dar. Tierarzt	€ / ha LF	23	2	53	21	14	25
5293	dar. Besamung	€ / ha LF	10	0	28	0	0	8
5294	dar. sonst. bezogene Leist. Tierprod.	€ / ha LF	17	2	38	14	18	20
5330	dar. Nebenbetr., Handel, Dienstleist.	€ / ha LF	21	11	20	9	27	15
5350	dar. sonst. Materialaufwand	€ / ha LF	227	177	294	105	393	225
5352	dar. Heizmat., Strom	€ / ha LF	31	8	61	5	66	35
5354	dar. Wasser, Abwasser	€ / ha LF	7	2	13	6	3	7
5355	dar. Treib- u. Schmierstoffe	€ / ha LF	104	80	140	49	125	107
5357	dar. Lohnarbeit, Masch.miete	€ / ha LF	81	84	76	43	122	76

Betriebe untergliedert nach Betriebsformen

Blatt 4 von 4

Kennzahl	Bezeichnung	Maßeinheit	Betriebe gesamt	Ackerbau- betriebe	Futterbau- betriebe	Schaf- betriebe	Veredlungs- betriebe	Verbund- betriebe
0001	Betriebe	Anzahl	201	79	81	7	5	25
Aufwand								
5500	Personalaufwand (ohne BUV)	€ / ha LF	177	92	276	108	457	141
5501	Personalaufwand (ohne BUV)	€ / eAK	28.596	29.921	30.053	35.152	28.834	31.247
5600	Betriebswirtschaftliche AfA	€ / ha LF	312	236	437	147	535	277
5636	dar. Wirtschaftsgeb. u. baul. Anl.	€ / ha LF	56	26	97	17	198	51
5642	dar. Maschinen u. Geräte	€ / ha LF	196	183	234	99	252	161
5641	dar. Betriebsvorrichtungen	€ / ha LF	31	5	71	1	48	33
5700	Sonst. betriebl. Aufwand	€ / ha LF	437	375	469	333	671	499
5710	dar. Unterhaltung	€ / ha LF	155	113	194	65	209	200
5715	dar. Gebäude u. baul. Anlagen	€ / ha LF	35	28	35	12	75	52
5720	dar. techn. Anl., Masch., Fuhrp.	€ / ha LF	119	84	157	53	134	147
5730	dar. Betriebsversicherung	€ / ha LF	73	58	89	62	105	73
5731	dar. betriebliche Unfallversicherung	€ / ha LF	17	11	25	14	20	19
5742	dar. Pachten	€ / ha LF	109	127	78	50	119	128
5765	Pachtpreis / ha Pachtfläche	€ / ha	171	203	125	71	200	185
5764	dar. zeitraumzugehörige Vorsteuer	€ / ha LF	7	3	4	0	0	17
5770	dar. zeitraumfremder Aufwand	€ / ha LF	22	22	16	86	50	16
Unternehmensergebnis								
6000	Betriebsergebnis	€ / ha LF	357	317	443	419	476	276
4000	Betriebliche Erträge	€ / ha LF	2.039	1.568	2.613	1.282	4.056	1.957
5000	Betriebliche Aufwendungen	€ / ha LF	1.683	1.251	2.171	863	3.580	1.681
7000	Finanzergebnis	€ / ha LF	-31	-17	-49	-9	-66	-35
7230	dar. Zinsaufwand	€ / ha LF	29	18	44	9	67	30
7800	Steuern vom Einkommen u. Ertrag	€ / ha LF	0	0	0	0	0	0
7900	Sonstige Steuern	€ / ha LF	14	15	12	11	15	13
7910	Unternehmensertrag	€ / ha LF	2.041	1.570	2.614	1.282	4.056	1.958
7920	Unternehmensaufwand vor Steuern	€ / ha LF	1.729	1.285	2.233	883	3.662	1.730
Rentabilität								
9000	Gewinn/Jahresübersch. vor Steuern	€ / Betrieb	53.282	58.586	52.337	58.750	58.462	44.883
9000	Gewinn/Jahresübersch. vor Steuern	€ / ha LF	312	285	382	400	394	229
9004	Ordentliches Ergebnis	€ / Betrieb	50.342	53.902	50.076	52.869	63.134	43.373
9004	Ordentliches Ergebnis	€ / ha LF	295	262	365	360	425	221
9006	Gewinn + Personalaufwand (ohne BUV)	€ / AK	35.436	44.923	32.672	46.041	34.846	30.904
9007	Ordentliches Ergeb. + Personalaufw. (o. BUV)	€ / AK	34.188	42.206	31.852	42.414	36.134	30.261
9008	Ordentliches Ergeb. + Personalaufw. (o. BUV)	€ / ha LF	472	354	641	468	882	362
9071	Betriebsseinkommen	€ / ha LF	616	504	769	530	1.076	526
9073	Relative Faktorentlohnung	%	88,4	92,4	85,5	111,3	95,1	82,2
9103	Ordentliche Rentabilitätsrate	%	1,7	4,7	-0,1	7,5	3,1	-1,6
9120	Gesamtkapitalrentabilität	%	1,2	2,1	0,6	4,1	2,0	0,0
9131	Eigenkapitalrentabilität (ohne Boden)	%	0,0	0,0	0,0	9,3	1,4	0,0
Liquidität / Stabilität								
9601	Liquidität 1. Grades	%	69	72	74	157	26	57
9221	Cashflow I	€ / ha LF	624	534	793	636	883	494
9223	Cashflow III (zur Neufinanzierung verfügbar)	€ / ha LF	179	157	248	180	225	91
9240	Kapitaldienst	€ / ha LF	279	213	378	121	575	262
9231	Langfristige Kapitaldienstgrenze	€ / ha LF	112	111	130	64	350	60
9232	Mittelfristige Kapitaldienstgrenze	€ / ha LF	168	138	227	81	548	111
9233	Kurzfristige Kapitaldienstgrenze	€ / ha LF	424	347	567	211	885	337
9241	Ausschöpf. d. langfr. Kapitaldienstgr.	%	250	191	291	188	164	436
9242	Ausschöpf. d. mittelfr. Kapitaldienstgr.	%	166	154	167	149	105	235
9243	Ausschöpf. d. kurzfr. Kapitaldienstgr.	%	66	61	67	57	65	78
9270	Eigenkapitalquote	%	67	74	64	77	52	62
9230	Eigenkapitalveränderung	€ / ha LF	94	83	134	41	241	41
9239	Bereinigte Eigenkapitalveränderung	€ / ha LF	83	94	87	55	284	30
9238	Bereinigte Eigenkapitalveränderung	€ / AK	6.017	11.170	4.311	4.980	11.627	2.499
Unternehmerfamilie								
9502	Gesamteinkommen	€ / Betrieb	58.058	65.630	53.598	65.708	62.240	54.238
9503	Verfügbares Einkommen	€ / Betrieb	34.391	40.567	30.900	45.737	43.168	29.364
3210	Entnahmen Lebenshaltung	€ / Betrieb	21.778	24.957	18.279	25.524	23.164	19.805
3395	Nettoentnahmen	€ / nAK	27.684	37.840	20.585	44.499	18.991	24.955

Ackerbaubetriebe
Oberstes und unterstes Viertel nach Benchmarkingpunkten
und untergliedert nach Betriebstypen

Blatt 1 von 4

Kennzahl	Bezeichnung	Maßeinheit	Betriebe gesamt	oberstes Viertel	unterstes Viertel	Getreidebau- betriebe	Gemischt- betriebe
0001	Betriebe	Anzahl	79	20	20	59	19
Faktorausstattung							
1006	Wirtschaftliche Betriebsgröße	€/ ha LF	1.098	1.131	1.311	968	1.709
1030	Landw. genutzte Fläche (LF)	ha / Betrieb	205,4	249,7	145,5	226,2	140,8
1033	dar. zugepachtete LF (Netto)	ha / Betrieb	124,4	143,4	98,0	136,0	87,7
1150	Ackerfläche	% LF	87,6	89,4	86,7	89,0	80,6
1160	Dauergrünland	% LF	12,2	10,3	13,1	10,8	19,3
1056	Ertragsmesszahl	EMZ / a	44	45	43	44	44
1110	Arbeitskräfte insgesamt	AK / Betrieb	1,72	1,89	1,47	1,76	1,62
1113	dar. Familienarbeitskräfte	FAK / Betrieb	1,20	1,25	1,11	1,24	1,08
1120	Nicht entlohnte Arbeitskräfte	nAK / Betrieb	1,09	1,15	1,11	1,12	1,04
1114	AK-Besatz	AK / 100 ha LF	0,84	0,76	1,01	0,78	1,15
1130	Lohnansatz	€/ Betrieb	38.769	41.395	38.228	39.940	35.963
Produktionsstruktur							
1151	Ackerfläche (Anfang des Jahres)	ha AF / Betrieb	180,2	220,8	125,7	201,6	113,6
1210	dar. Getreide (ohne Körnermais)	% AF	60,1	58,8	63,0	62,0	50,0
1230	dar. Ölfrüchte, Hülsenfr., Faserpflanzen	% AF	22,4	22,3	19,7	24,5	11,7
1237	dar. Winterraps	% AF	19,8	20,5	16,0	21,8	9,6
1240	dar. Kartoffeln	% AF	0,6	0,3	1,0	0,2	1,6
1250	dar. Zuckerrüben	% AF	2,0	2,3	0,9	2,1	1,7
1271	dar. Silomais	% AF	3,1	3,3	3,2	2,2	7,8
1275	dar. sonst. Ackerfutter	% AF	3,2	3,3	4,8	2,0	9,9
1284	dar. nachwachs. Rohstoffe / Energiepflanzen	% AF	0,3	0,0	0,0	0,3	0,0
1300	Viehbesatz	VE / 100 ha LF	7,3	5,9	10,3	6,5	12,0
1330	dar. Rinder	VE / 100 ha LF	6,4	5,4	8,1	5,8	10,1
1335	dar. Milchkühe	VE / 100 ha LF	0,0	0,0	0,0	0,0	0,0
1336	dar. Mutter- und Ammenkühe	VE / 100 ha LF	3,7	3,3	4,5	3,4	5,9
1339	dar. Jung- und Mastvieh	VE / 100 ha LF	1,9	1,5	2,7	1,6	3,5
1350	dar. Schweine	VE / 100 ha LF	0,4	0,2	1,3	0,4	0,2
1351	dar. Mastschweine und Läufer	VE / 100 ha LF	0,3	0,2	0,8	0,3	0,1
1352	dar. Zuchtsauen	VE / 100 ha LF	0,0	0,0	0,0	0,0	0,0
1340	dar. Schafe	VE / 100 ha LF	0,2	0,0	0,0	0,1	0,6
1320	dar. Pferde	VE / 100 ha LF	0,1	0,0	0,2	0,1	0,3
1391	Rauhfuttermittelverzehr	GV / Betrieb	14,3	13,4	12,6	13,7	16,7
Erträge, Leistungen, Preise							
1411	Getreide (ohne Körnermais)	dt / ha	70	76	62	71	60
1420	dar. Weizen	dt / ha	77	84	68	78	69
1426	dar. Wintergerste	dt / ha	68	77	64	70	57
1427	dar. Sommergerste	dt / ha	51	57	31	52	36
1433	dar. Roggen	dt / ha	63	74	47	66	49
1434	dar. Triticale	dt / ha	61	59	60	56	78
1465	Raps	dt / ha	35	37	30	35	33
1472	Kartoffeln	dt / ha	157	224	155	178	149
1473	Zuckerrüben	dt / ha	652	628	441	642	726
1631	Milchleistung (4 % Fett)	kg / Kuh					
1632	Milchleistung (nat. Fettgehalt)	kg / Kuh					
1612	Lebend geborene Ferkel	Ferkel / Sau	12	8	0	8	15
1511	Getreideerlös insges. (netto; o. Körnermais)	€/ dt	16,21	16,38	15,94	16,09	17,28
1520	Weizenerlös (netto)	€/ dt	17,37	17,60	18,05	17,22	18,83
1526	Wintergersteerlös (netto)	€/ dt	14,58	14,71	14,07	14,65	13,93
1527	Sommergersteerlös (netto)	€/ dt	15,70	15,92	13,85	15,76	13,50
1533	Roggenerlös (netto)	€/ dt	14,20	14,75	12,64	13,96	15,57
1534	Triticaleerlös (netto)	€/ dt	14,56	16,33	14,00	14,81	13,84
1565	Rapselerlös (netto)	€/ dt	39,09	40,09	40,19	38,83	42,78
1572	Kartoffelerlös (netto)	€/ dt	27,40	28,90	20,67	27,51	23,02
1573	Zuckerrübenelerlös (netto)	€/ dt	2,93	2,76	3,21	2,87	3,30
1731	Milcherlös (netto bei 4 % Fett)	€/ dt					
1732	Milcherlös (netto bei nat. Fettgehalt)	€/ dt					

Ackerbaubetriebe
Oberstes und unterstes Viertel nach Benchmarkingpunkten
und untergliedert nach Betriebstypen

Blatt 2 von 4

Kennzahl	Bezeichnung	Maßeinheit	Betriebe gesamt	oberstes Viertel	unterstes Viertel	Getreidebaubetriebe	Gemischtbetriebe
0001	Betriebe	Anzahl	79	20	20	59	19
Bilanz							
2000	Summe Aktiva (Bilanzvermögen)	€ / Betrieb	909.334	1.152.487	671.805	933.286	846.113
2000	Summe Aktiva (Bilanzvermögen)	€ / ha LF	4.427	4.615	4.618	4.125	6.009
2100	Sachanlagen gesamt	€ / ha LF	3.547	3.575	3.848	3.282	4.932
2111	dar. Boden	€ / ha LF	2.313	2.444	2.120	2.222	2.812
2115	dar. Gebäude, baul. Anlagen	€ / ha LF	339	291	510	223	936
2120	dar. techn. Anlagen u. Maschinen	€ / ha LF	760	792	938	704	1.030
2130	dar. andere Anlagen insges.	€ / ha LF	53	44	39	45	97
2160	dar. Anlagen im Bau, Anzahlungen	€ / ha LF	74	1	223	82	33
2200	Finanzanlagen	€ / ha LF	53	47	42	49	74
2211	dar. Anteile an verbund. Untern.	€ / ha LF	0	0	0	0	0
2213	dar. Beteiligungen	€ / ha LF	52	47	42	48	74
2300	Tiervermögen	€ / ha LF	45	36	65	39	75
2320	dar. Rinder	€ / ha LF	41	35	56	37	67
2330	dar. Schweine	€ / ha LF	1	0	3	1	1
2400	Umlaufvermögen (ohne Tiere)	€ / ha LF	755	913	650	729	894
2410	dav. Vorräte	€ / ha LF	430	437	447	424	451
2412	dar. Feldinventar	€ / ha LF	407	416	426	400	432
2420	dav. Finanzumlaufvermögen	€ / ha LF	326	477	203	305	442
2431	dar. Forderungen aus Liefer. u. Leist.	€ / ha LF	52	42	85	29	166
2450	dar. Bank, Kasse	€ / ha LF	168	297	61	175	148
9041	Eigenkapital (+ 50% Sonderposten)	€ / ha LF	3.270	3.804	2.083	3.205	3.752
3600	dar. Geschäftsguth., gez. Kapital	€ / ha LF	0	0	0	0	0
3140	Sonderposten gesamt	€ / ha LF	36	47	35	31	65
3400	Rückstellungen	€ / ha LF	53	62	45	55	45
3500	Verbindlichkeiten	€ / ha LF	1.079	722	2.469	845	2.164
3510	dar. geg. Kreditinstituten	€ / ha LF	855	593	1.830	710	1.523
3521	dar. aus Lieferungen u. Leistungen	€ / ha LF	145	72	355	107	305
9280	Anlagenintensität	%	60	55	67	58	66
9281	Veralterungsgrad abnutzbares Anlagenverm.	%	28	30	31	26	35
9292	Fremdkapitaldeckung II	%	147	232	70	174	99
Investitionen, Finanzierung							
8300	Bruttoinvestitionen	€ / ha LF	388	446	405	344	623
8231	Zugang Boden	€ / ha LF	39	34	0	46	2
8232	Zugang Wirtschaftsgeb.u.baul. Anl.	€ / ha LF	25	78	0	3	137
8251	Zugang Anlagen im Bau, Anzahlung	€ / ha LF	89	66	226	57	256
8241	Zugang techn. Anlagen u. Masch.	€ / ha LF	206	233	156	218	163
2800	Veränderung Tiervermögen	€ / ha LF	-3	-2	-1	-4	-3
8400	Nettoinvestitionen	€ / ha LF	108	177	102	81	250
8401	Nettoinvestitionen	€ / AK	12.892	23.428	10.066	10.424	21.778
8404	Veränderung Sachanlageverm. (o. Boden)	%	0	7	0	-1	3
9314	Nettoverbindlichkeiten	€ / ha LF	754	245	2.267	540	1.722
9315	Veränd. Nettoverbindlichkeiten	€ / ha LF	31	-7	173	-2	207
9318	Tilg. von Verbindlichkeiten gesamt	€ / ha LF	195	147	374	180	252
2920	Veränd. Finanzumlaufvermögen	€ / ha LF	5	40	-106	33	-134
3822	Veränderung Sonder-AfA	€ / ha LF	-1	-1	-7	0	-3

Ackerbaubetriebe
Oberstes und unterstes Viertel nach Benchmarkingpunkten
und untergliedert nach Betriebstypen

Blatt 3 von 4

Kennzahl	Bezeichnung	Maßeinheit	Betriebe gesamt	oberstes Viertel	unterstes Viertel	Getreidebaubetriebe	Gemischtbetriebe
0001	Betriebe	Anzahl	79	20	20	59	19
Gewinn- und Verlustrechnung							
Ertrag							
4010	Umsatzerlöse	€/ ha LF	1.127	1.244	1.043	1.095	1.280
4100	dar. landwirtschaftl. Pflanzenprod.	€/ ha LF	1.001	1.150	874	998	1.004
4112	dar. Getreide (ohne Körnermais)	€/ ha LF	594	642	531	633	406
4120	dar. Ölf., Hülsenfr., Faserpfl.	€/ ha LF	257	298	189	284	130
4130	dar. Kartoffeln	€/ ha LF	18	11	28	7	40
4140	dar. Zuckerrüben	€/ ha LF	33	33	11	34	32
4173	dar. nachwachs. Rohstoffe / Energiepfl.	€/ ha LF	2	0	0	2	0
4200	dar. Tierproduktion	€/ ha LF	51	36	84	40	108
4220	dar. Rinder	€/ ha LF	37	30	55	31	69
4230	dar. Milch	€/ ha LF	0	0	0	0	0
4240	dar. Schweine	€/ ha LF	4	2	16	5	1
4260	dar. Geflügel, Eier	€/ ha LF	3	4	9	1	14
4300	dar. Obst, Weinbau	€/ ha LF	0	0	0	0	0
4360	dar. Nebenbetr., Handel, Dienstleist.	€/ ha LF	73	56	79	56	161
4378	dar. Mieten u. Pachten	€/ ha LF	18	9	9	15	34
4379	dar. zeitraumzugehörige Ust.	€/ ha LF	5	13	4	1	24
4368	dar. Lohnarbeit, Masch.miete	€/ ha LF	35	24	51	32	54
4400	Bestandsveränderungen	€/ ha LF	-6	6	-3	-8	-3
4500	Sonst. betr. Erträge	€/ ha LF	447	474	404	426	565
4510	dar. Zulagen u. Zuschüsse	€/ ha LF	366	396	339	341	500
4660	dar. betriebsbezogene Zahlungen	€/ ha LF	338	346	320	322	425
4670	dar. EU-Direktzahlungen (bis WJ 14/15 Betriebsprämie)	€/ ha LF	263	257	267	263	264
4671	dav. Basisprämie - gültig ab WJ 15/16	€/ ha LF	169	166	170	169	167
4672	dav. Greening-Prämie - gültig ab WJ 15/16	€/ ha LF	84	83	84	84	83
4673	dav. Umverteilungsprämie - gültig ab WJ 15/16	€/ ha LF	9	7	13	8	14
4674	dav. Förderung für Junglandwirte - gültig ab WJ 15/16	€/ ha LF	1	1	0	1	0
4680	dar. Ausgleichszulage	€/ ha LF	12	13	9	11	16
4690	dar. für umweltger. Agrarprod.	€/ ha LF	60	73	41	46	135
4698	dar. sonstige Zuschüsse	€/ ha LF	1	0	2	0	2
4520	dar. aufwandsbezogene Zahlungen	€/ ha LF	27	48	19	18	72
4560	dar. Agrardieselerstattung	€/ ha LF	18	18	19	18	20
4550	dar. Investitionszuschüsse	€/ ha LF	9	29	0	1	52
4900	dar. zeitraumfremde Erträge	€/ ha LF	45	48	39	50	24
Aufwand							
5100	Materialaufwand	€/ ha LF	548	504	588	536	602
5110	dar. Pflanzenproduktion	€/ ha LF	344	351	321	346	330
5111	dar. Saat- u. Pflanzgut	€/ ha LF	83	82	94	75	125
5112	dar. Düngemittel	€/ ha LF	135	131	126	142	96
5113	dar. Pflanzenschutz	€/ ha LF	104	109	87	112	61
5210	dar. Tierproduktion	€/ ha LF	16	11	33	13	29
5211	dar. Tierzukauf	€/ ha LF	5	4	15	3	12
5280	dar. Futtermittelzukauf	€/ ha LF	4	4	7	3	7
5292	dar. Tierarzt	€/ ha LF	2	1	3	2	4
5293	dar. Besamung	€/ ha LF	0	0	0	0	0
5294	dar. sonst. bezogene Leist. Tierprod.	€/ ha LF	2	1	3	2	3
5330	dar. Nebenbetr., Handel, Dienstleist.	€/ ha LF	11	8	8	7	29
5350	dar. sonst. Materialaufwand	€/ ha LF	177	134	223	170	210
5352	dar. Heizmat., Strom	€/ ha LF	8	8	13	6	17
5354	dar. Wasser, Abwasser	€/ ha LF	2	1	3	2	4
5355	dar. Treib- u. Schmierstoffe	€/ ha LF	80	79	90	78	87
5357	dar. Lohnarbeit, Masch.miete	€/ ha LF	84	44	112	82	94

Ackerbaubetriebe
Oberstes und unterstes Viertel nach Benchmarkingpunkten
und untergliedert nach Betriebstypen

Blatt 4 von 4

Kennzahl	Bezeichnung	Maßeinheit	Betriebe gesamt	oberstes Viertel	unterstes Viertel	Getreidebaubetriebe	Gemischtbetriebe
0001	Betriebe	Anzahl	79	20	20	59	19
Aufwand							
5500	Personalaufwand (ohne BUV)	€ / ha LF	92	99	72	82	144
5501	Personalaufwand (ohne BUV)	€ / eAK	29.921	33.550	28.662	28.882	34.949
5600	Betriebswirtschaftliche AfA	€ / ha LF	236	218	262	221	314
5636	dar. Wirtschaftsgeb. u. baul. Anl.	€ / ha LF	26	18	38	20	55
5642	dar. Maschinen u. Geräte	€ / ha LF	183	174	199	179	210
5641	dar. Betriebsvorrichtungen	€ / ha LF	5	6	6	3	12
5700	Sonst. betriebl. Aufwand	€ / ha LF	375	363	397	350	494
5710	dar. Unterhaltung	€ / ha LF	113	123	105	101	165
5715	dar. Gebäude u. baul. Anlagen	€ / ha LF	28	26	32	20	71
5720	dar. techn. Anl., Masch., Fuhrp.	€ / ha LF	84	97	72	81	91
5730	dar. Betriebsversicherung	€ / ha LF	58	47	74	56	71
5731	dar. betriebliche Unfallversicherung	€ / ha LF	11	11	12	11	16
5742	dar. Pachten	€ / ha LF	127	127	137	124	142
5765	Pachtpreis / ha Pachtfläche	€ / ha	203	216	200	201	216
5764	dar. zeitraumzugehörige Vorsteuer	€ / ha LF	3	8	3	2	11
5770	dar. zeitraumfremder Aufwand	€ / ha LF	22	7	16	23	18
Unternehmensergebnis							
6000	Betriebsergebnis	€ / ha LF	317	540	126	324	286
4000	Betriebliche Erträge	€ / ha LF	1.568	1.724	1.445	1.513	1.841
5000	Betriebliche Aufwendungen	€ / ha LF	1.251	1.184	1.319	1.189	1.555
7000	Finanzergebnis	€ / ha LF	-17	-12	-39	-15	-25
7230	dar. Zinsaufwand	€ / ha LF	18	11	40	15	28
7800	Steuern vom Einkommen u. Ertrag	€ / ha LF	0	0	0	0	0
7900	Sonstige Steuern	€ / ha LF	15	13	17	15	15
7910	Unternehmensertrag	€ / ha LF	1.570	1.727	1.446	1.514	1.844
7920	Unternehmensaufwand vor Steuern	€ / ha LF	1.285	1.212	1.375	1.220	1.598
Rentabilität							
9000	Gewinn/Jahresübersch. vor Steuern	€ / Betrieb	58.586	128.621	10.260	66.590	34.719
9000	Gewinn/Jahresübersch. vor Steuern	€ / ha LF	285	515	71	294	247
9004	Ordentliches Ergebnis	€ / Betrieb	53.902	118.871	6.951	60.736	33.422
9004	Ordentliches Ergebnis	€ / ha LF	262	476	48	268	237
9006	Gewinn + Personalaufwand (ohne BUV)	€ / AK	44.923	81.261	14.072	48.350	33.995
9007	Ordentliches Ergeb. + Personalaufw. (o. BUV)	€ / AK	42.206	76.094	11.825	45.022	33.193
9008	Ordentliches Ergeb. + Personalaufw. (o. BUV)	€ / ha LF	354	575	120	350	381
9071	Betriebseinkommen	€ / ha LF	504	715	300	494	555
9073	Relative Faktorentlohnung	%	92,4	130,7	50,8	95,9	78,7
9103	Ordentliche Rentabilitätsrate	%	4,7	18,0	-14,9	6,1	-1,0
9120	Gesamtkapitalrentabilität	%	2,1	7,0	-3,8	2,6	0,2
9131	Eigenkapitalrentabilität (ohne Boden)	%	0,0	15,5	0,0	1,2	0,0
Liquidität / Stabilität							
9601	Liquidität 1. Grades	%	72	232	11	91	36
9221	Cashflow I	€ / ha LF	534	750	339	524	606
9223	Cashflow III (zur Neufinanzierung verfügbar)	€ / ha LF	157	292	-151	162	162
9240	Kapitaldienst	€ / ha LF	213	158	414	195	279
9231	Langfristige Kapitaldienstgrenze	€ / ha LF	111	341	-120	117	74
9232	Mittelfristige Kapitaldienstgrenze	€ / ha LF	138	361	-82	138	129
9233	Kurzfristige Kapitaldienstgrenze	€ / ha LF	347	558	142	338	388
9241	Ausschöpf. d. langfr. Kapitaldienstgr.	%	191	46	<Null	167	378
9242	Ausschöpf. d. mittelfr. Kapitaldienstgr.	%	154	44	<Null	141	217
9243	Ausschöpf. d. kurzfr. Kapitaldienstgr.	%	61	28	291	58	72
9270	Eigenkapitalquote	%	74	82	45	78	62
9230	Eigenkapitalveränderung	€ / ha LF	83	196	-65	91	43
9239	Bereinigte Eigenkapitalveränderung	€ / ha LF	94	330	-159	102	46
9238	Bereinigte Eigenkapitalveränderung	€ / AK	11.170	43.658	-15.752	13.164	4.017
Unternehmerfamilie							
9502	Gesamteinkommen	€ / Betrieb	65.630	140.063	16.127	70.970	49.929
9503	Verfügbares Einkommen	€ / Betrieb	40.567	99.143	1.070	45.497	25.615
3210	Entnahmen Lebenshaltung	€ / Betrieb	24.957	20.054	17.478	26.299	20.351
3395	Nettoentnahmen	€ / nAK	37.840	69.893	16.897	40.796	28.297

Spezialisierte Getreidebaubetriebe untergliedert nach Betriebsgröße (LF - Gruppen)

Blatt 1 von 4

Kennzahl	Bezeichnung	Maßeinheit	Getreidebaubetriebe			
			Alle	bis 100 ha LF	100 bis 200 ha LF	über 200 ha LF
0001	Betriebe	Anzahl	59	7	17	35
Faktorausstattung						
1006	Wirtschaftliche Betriebsgröße	€ / ha LF	968	1.084	994	956
1030	Landw. genutzte Fläche (LF)	ha / Betrieb	226,2	66,9	147,9	296,2
1033	dar. zugepachtete LF (Netto)	ha / Betrieb	136,0	38,3	87,8	179,0
1150	Ackerfläche	% LF	89,0	92,0	87,8	89,1
1160	Dauergrünland	% LF	10,8	7,8	12,0	10,7
1056	Ertragsmesszahl	EMZ / a	44	47	43	44
1110	Arbeitskräfte insgesamt	AK / Betrieb	1,76	1,04	1,48	2,04
1113	dar. Familienarbeitskräfte	FAK / Betrieb	1,24	0,89	1,09	1,39
1120	Nicht entlohnte Arbeitskräfte	nAK / Betrieb	1,12	0,89	1,05	1,20
1114	AK-Besatz	AK / 100 ha LF	0,78	1,55	1,00	0,69
1130	Lohnansatz	€ / Betrieb	39.940	31.569	37.248	42.921
Produktionsstruktur						
1151	Ackerfläche (Anfang des Jahres)	ha AF / Betrieb	201,6	64,8	134,6	261,6
1210	dar. Getreide (ohne Körnermais)	% AF	62,0	66,8	60,7	62,1
1230	dar. Ölfrüchte, Hülsenfr., Faserpflanzen	% AF	24,5	24,6	24,4	24,5
1237	dar. Winterraps	% AF	21,8	23,8	22,0	21,6
1240	dar. Kartoffeln	% AF	0,2	0,0	0,2	0,2
1250	dar. Zuckerrüben	% AF	2,1	2,2	1,3	2,3
1271	dar. Silomais	% AF	2,2	2,7	1,2	2,5
1275	dar. sonst. Ackerfutter	% AF	2,0	3,0	2,8	1,7
1284	dar. nachwachs. Rohstoffe / Energiepflanzen	% AF	0,3	0,0	0,0	0,4
1300	Viehbesatz	VE / 100 ha LF	6,5	10,1	11,0	5,2
1330	dar. Rinder	VE / 100 ha LF	5,8	9,6	8,6	4,9
1335	dar. Milchkühe	VE / 100 ha LF	0,0	0,0	0,0	0,0
1336	dar. Mutter- und Ammenkühe	VE / 100 ha LF	3,4	3,1	4,9	3,0
1339	dar. Jung- und Mastvieh	VE / 100 ha LF	1,6	3,2	2,3	1,3
1350	dar. Schweine	VE / 100 ha LF	0,4	0,0	1,8	0,1
1351	dar. Mastschweine und Läufer	VE / 100 ha LF	0,3	0,0	1,3	0,1
1352	dar. Zuchtsauen	VE / 100 ha LF	0,0	0,0	0,0	0,0
1340	dar. Schafe	VE / 100 ha LF	0,1	0,0	0,5	0,0
1320	dar. Pferde	VE / 100 ha LF	0,1	0,0	0,0	0,1
1391	Rauhfuttermittelverzehr	GV / Betrieb	13,7	6,4	13,5	15,3
Erträge, Leistungen, Preise						
1411	Getreide (ohne Körnermais)	dt / ha	71	62	67	73
1420	dar. Weizen	dt / ha	78	70	75	79
1426	dar. Wintergerste	dt / ha	70	64	69	70
1427	dar. Sommergerste	dt / ha	52	40	46	55
1433	dar. Roggen	dt / ha	66	63	54	70
1434	dar. Triticale	dt / ha	56	71	52	57
1465	Raps	dt / ha	35	27	36	35
1472	Kartoffeln	dt / ha	178		189	176
1473	Zuckerrüben	dt / ha	642	621	628	644
1631	Milchleistung (4 % Fett)	kg / Kuh				
1632	Milchleistung (nat. Fettgehalt)	kg / Kuh				
1612	Lebend geborene Ferkel	Ferkel / Sau	8		8	
1511	Getreideerlös insges. (netto; o. Körnermais)	€ / dt	16,09	15,11	15,49	16,27
1520	Weizenerlös (netto)	€ / dt	17,22	16,25	16,65	17,38
1526	Wintergersteerlös (netto)	€ / dt	14,65	13,62	14,26	14,78
1527	Sommergersteerlös (netto)	€ / dt	15,76	14,14	13,59	16,58
1533	Roggenerlös (netto)	€ / dt	13,96	13,85	13,57	14,04
1534	Triticaleerlös (netto)	€ / dt	14,81	14,24	13,55	15,04
1565	Rapselerlös (netto)	€ / dt	38,83	38,35	38,18	39,02
1572	Kartoffelerlös (netto)	€ / dt	27,51		29,72	27,11
1573	Zuckerrübenelerlös (netto)	€ / dt	2,87	2,89	3,16	2,83
1731	Milcherlös (netto bei 4 % Fett)	€ / dt				
1732	Milcherlös (netto bei nat. Fettgehalt)	€ / dt				

Spezialisierte Getreidebaubetriebe untergliedert nach Betriebsgröße (LF - Gruppen)

Blatt 2 von 4

Kenn- zahl	Bezeichnung	Maß- einheit	Getreidebaubetriebe			
			Alle	bis 100 ha LF	100 bis 200 ha LF	über 200 ha LF
0001	Betriebe	Anzahl	59	7	17	35
Bilanz						
2000	Summe Aktiva (Bilanzvermögen)	€ / Betrieb	933.286	362.564	609.826	1.204.540
2000	Summe Aktiva (Bilanzvermögen)	€ / ha LF	4.125	5.420	4.122	4.067
2100	Sachanlagen gesamt	€ / ha LF	3.282	4.473	3.207	3.246
2111	dar. Boden	€ / ha LF	2.222	2.783	2.184	2.206
2115	dar. Gebäude, baul. Anlagen	€ / ha LF	223	853	214	196
2120	dar. techn. Anlagen u. Maschinen	€ / ha LF	704	798	700	700
2130	dar. andere Anlagen insges.	€ / ha LF	45	37	48	45
2160	dar. Anlagen im Bau, Anzahlungen	€ / ha LF	82	2	57	91
2200	Finanzanlagen	€ / ha LF	49	67	41	51
2211	dar. Anteile an verbund. Untern.	€ / ha LF	0	0	0	0
2213	dar. Beteiligungen	€ / ha LF	48	66	41	49
2300	Tiervermögen	€ / ha LF	39	81	62	32
2320	dar. Rinder	€ / ha LF	37	79	54	31
2330	dar. Schweine	€ / ha LF	1	0	4	0
2400	Umlaufvermögen (ohne Tiere)	€ / ha LF	729	792	793	710
2410	dav. Vorräte	€ / ha LF	424	467	422	422
2412	dar. Feldinventar	€ / ha LF	400	419	394	401
2420	dav. Finanzumlaufvermögen	€ / ha LF	305	325	371	289
2431	dar. Forderungen aus Liefer. u. Leist.	€ / ha LF	29	73	38	24
2450	dar. Bank, Kasse	€ / ha LF	175	210	172	174
9041	Eigenkapital (+ 50% Sonderposten)	€ / ha LF	3.205	4.054	3.245	3.157
3600	dar. Geschäftsguth., gez. Kapital	€ / ha LF	0	0	0	0
3140	Sonderposten gesamt	€ / ha LF	31	34	33	31
3400	Rückstellungen	€ / ha LF	55	45	41	59
3500	Verbindlichkeiten	€ / ha LF	845	1.301	814	832
3510	dar. geg. Kreditinstituten	€ / ha LF	710	1.077	726	690
3521	dar. aus Lieferungen u. Leistungen	€ / ha LF	107	215	79	108
9280	Anlagenintensität	%	58	67	55	59
9281	Veralterungsgrad abnutzbares Anlagenverm.	%	26	24	23	27
9292	Fremdkapitaldeckung II	%	174	130	190	173
Investitionen, Finanzierung						
8300	Bruttoinvestitionen	€ / ha LF	344	105	302	365
8231	Zugang Boden	€ / ha LF	46	0	24	54
8232	Zugang Wirtschaftsgeb.u.baul. Anl.	€ / ha LF	3	0	5	3
8251	Zugang Anlagen im Bau, Anzahlung	€ / ha LF	57	8	32	66
8241	Zugang techn. Anlagen u. Masch.	€ / ha LF	218	72	220	224
2800	Veränderung Tiervermögen	€ / ha LF	-4	8	-4	-4
8400	Nettoinvestitionen	€ / ha LF	81	-163	96	89
8401	Nettoinvestitionen	€ / AK	10.424	-10.497	9.517	12.873
8404	Veränderung Sachanlageverm. (o. Boden)	%	-1	-9	-2	0
9314	Nettoverbindlichkeiten	€ / ha LF	540	976	443	544
9315	Veränd. Nettoverbindlichkeiten	€ / ha LF	-2	-140	-61	18
9318	Tilg. von Verbindlichkeiten gesamt	€ / ha LF	180	399	174	172
2920	Veränd. Finanzumlaufvermögen	€ / ha LF	33	56	39	30
3822	Veränderung Sonder-AfA	€ / ha LF	0	-13	-7	2

Spezialisierte Getreidebaubetriebe untergliedert nach Betriebsgröße (LF - Gruppen)

Blatt 3 von 4

Kennzahl	Bezeichnung	Maßeinheit	Getreidebaubetriebe			
			Alle	bis 100 ha LF	100 bis 200 ha LF	über 200 ha LF
0001	Betriebe	Anzahl	59	7	17	35
Gewinn- und Verlustrechnung						
Ertrag						
4010	Umsatzerlöse	€/ ha LF	1.095	1.048	1.091	1.098
4100	dar. landwirtschaftl. Pflanzenprod.	€/ ha LF	998	898	928	1.019
4112	dar. Getreide (ohne Körnermais)	€/ ha LF	633	587	568	651
4120	dar. Ölf., Hülsenfr., Faserpfl.	€/ ha LF	284	244	288	284
4130	dar. Kartoffeln	€/ ha LF	7	0	6	7
4140	dar. Zuckerrüben	€/ ha LF	34	38	19	37
4173	dar. nachwachs. Rohstoffe / Energiepfl.	€/ ha LF	2	0	0	2
4200	dar. Tierproduktion	€/ ha LF	40	63	67	32
4220	dar. Rinder	€/ ha LF	31	49	39	28
4230	dar. Milch	€/ ha LF	0	0	0	0
4240	dar. Schweine	€/ ha LF	5	0	22	1
4260	dar. Geflügel, Eier	€/ ha LF	1	14	0	1
4300	dar. Obst, Weinbau	€/ ha LF	0	0	0	0
4360	dar. Nebenbetr., Handel, Dienstleist.	€/ ha LF	56	84	94	45
4378	dar. Mieten u. Pachten	€/ ha LF	15	47	9	15
4379	dar. zeitraumzugehörige Ust.	€/ ha LF	1	36	0	0
4368	dar. Lohnarbeit, Masch.miete	€/ ha LF	32	1	82	21
4400	Bestandsveränderungen	€/ ha LF	-8	9	-11	-8
4500	Sonst. betr. Erträge	€/ ha LF	426	437	442	421
4510	dar. Zulagen u. Zuschüsse	€/ ha LF	341	324	381	332
4660	dar. betriebsbezogene Zahlungen	€/ ha LF	322	300	365	313
4670	dar. EU-Direktzahlungen (bis WJ 14/15 Betriebsprämie)	€/ ha LF	263	300	275	258
4671	dav. Basisprämie - gültig ab WJ 15/16	€/ ha LF	169	179	173	168
4672	dav. Greening-Prämie - gültig ab WJ 15/16	€/ ha LF	84	92	86	83
4673	dav. Umverteilungsprämie - gültig ab WJ 15/16	€/ ha LF	8	25	13	6
4674	dav. Förderung für Junglandwirte - gültig ab WJ 15/16	€/ ha LF	1	4	3	0
4680	dar. Ausgleichszulage	€/ ha LF	11	0	11	12
4690	dar. für umweltger. Agrarprod.	€/ ha LF	46	0	76	41
4698	dar. sonstige Zuschüsse	€/ ha LF	0	0	1	0
4520	dar. aufwandsbezogene Zahlungen	€/ ha LF	18	24	17	19
4560	dar. Agrardieselerstattung	€/ ha LF	18	24	17	18
4550	dar. Investitionszuschüsse	€/ ha LF	1	0	0	1
4900	dar. zeitraumfremde Erträge	€/ ha LF	50	25	35	55
Aufwand						
5100	Materialaufwand	€/ ha LF	536	615	573	524
5110	dar. Pflanzenproduktion	€/ ha LF	346	340	325	351
5111	dar. Saat- u. Pflanzgut	€/ ha LF	75	78	77	75
5112	dar. Düngemittel	€/ ha LF	142	169	145	140
5113	dar. Pflanzenschutz	€/ ha LF	112	89	94	117
5210	dar. Tierproduktion	€/ ha LF	13	29	23	10
5211	dar. Tierzukauf	€/ ha LF	3	10	8	2
5280	dar. Futtermittelzukauf	€/ ha LF	3	3	7	2
5292	dar. Tierarzt	€/ ha LF	2	2	2	2
5293	dar. Besamung	€/ ha LF	0	0	0	0
5294	dar. sonst. bezogene Leist. Tierprod.	€/ ha LF	2	1	2	2
5330	dar. Nebenbetr., Handel, Dienstleist.	€/ ha LF	7	0	4	8
5350	dar. sonst. Materialaufwand	€/ ha LF	170	245	221	154
5352	dar. Heizmat., Strom	€/ ha LF	6	7	11	5
5354	dar. Wasser, Abwasser	€/ ha LF	2	2	2	1
5355	dar. Treib- u. Schmierstoffe	€/ ha LF	78	86	86	76
5357	dar. Lohnarbeit, Masch.miete	€/ ha LF	82	150	121	69

Spezialisierte Getreidebaubetriebe untergliedert nach Betriebsgröße (LF - Gruppen)

Blatt 4 von 4

Kennzahl	Bezeichnung	Maßeinheit	Getreidebaubetriebe			
			Alle	bis 100 ha LF	100 bis 200 ha LF	über 200 ha LF
0001	Betriebe	Anzahl	59	7	17	35
Aufwand						
5500	Personalaufwand (ohne BUV)	€ / ha LF	82	47	67	87
5501	Personalaufwand (ohne BUV)	€ / eAK	28.882	21.878	22.712	30.691
5600	Betriebswirtschaftliche AfA	€ / ha LF	221	247	204	224
5636	dar. Wirtschaftsgeb. u. baul. Anl.	€ / ha LF	20	60	19	19
5642	dar. Maschinen u. Geräte	€ / ha LF	179	171	161	183
5641	dar. Betriebsvorrichtungen	€ / ha LF	3	3	4	3
5700	Sonst. betriebl. Aufwand	€ / ha LF	350	410	359	345
5710	dar. Unterhaltung	€ / ha LF	101	74	116	99
5715	dar. Gebäude u. baul. Anlagen	€ / ha LF	20	5	33	17
5720	dar. techn. Anl., Masch., Fuhrp.	€ / ha LF	81	69	83	82
5730	dar. Betriebsversicherung	€ / ha LF	56	94	70	51
5731	dar. betriebliche Unfallversicherung	€ / ha LF	11	16	12	10
5742	dar. Pachten	€ / ha LF	124	122	126	124
5765	Pachtpreis / ha Pachtfläche	€ / ha	201	196	209	199
5764	dar. zeitraumzugehörige Vorsteuer	€ / ha LF	2	44	0	0
5770	dar. zeitraumfremder Aufwand	€ / ha LF	23	5	1	30
Unternehmensergebnis						
6000	Betriebsergebnis	€ / ha LF	324	175	319	332
4000	Betriebliche Erträge	€ / ha LF	1.513	1.494	1.522	1.511
5000	Betriebliche Aufwendungen	€ / ha LF	1.189	1.318	1.204	1.179
7000	Finanzergebnis	€ / ha LF	-15	-23	-13	-15
7230	dar. Zinsaufwand	€ / ha LF	15	24	15	15
7800	Steuern vom Einkommen u. Ertrag	€ / ha LF	0	0	0	0
7900	Sonstige Steuern	€ / ha LF	15	24	16	14
7910	Unternehmensertrag	€ / ha LF	1.514	1.495	1.524	1.513
7920	Unternehmensaufwand vor Steuern	€ / ha LF	1.220	1.366	1.234	1.210
Rentabilität						
9000	Gewinn/Jahresübersch. vor Steuern	€ / Betrieb	66.590	8.636	42.847	89.714
9000	Gewinn/Jahresübersch. vor Steuern	€ / ha LF	294	129	290	303
9004	Ordentliches Ergebnis	€ / Betrieb	60.736	7.292	37.874	82.529
9004	Ordentliches Ergebnis	€ / ha LF	268	109	256	279
9006	Gewinn + Personalaufwand (ohne BUV)	€ / AK	48.350	11.356	35.560	56.638
9007	Ordentliches Ergeb. + Personalaufw. (o. BUV)	€ / AK	45.022	10.058	32.211	53.112
9008	Ordentliches Ergeb. + Personalaufw. (o. BUV)	€ / ha LF	350	156	323	365
9071	Betriebseinkommen	€ / ha LF	494	305	467	510
9073	Relative Faktorentlohnung	%	95,9	38,5	79,8	104,9
9103	Ordentliche Rentabilitätsrate	%	6,1	-24,3	0,3	8,8
9120	Gesamtkapitalrentabilität	%	2,6	-6,3	0,5	3,7
9131	Eigenkapitalrentabilität (ohne Boden)	%	1,2	0,0	0,0	5,8
Liquidität / Stabilität						
9601	Liquidität 1. Grades	%	91	61	117	88
9221	Cashflow I	€ / ha LF	524	335	484	542
9223	Cashflow III (zur Neufinanzierung verfügbar)	€ / ha LF	162	-174	203	168
9240	Kapitaldienst	€ / ha LF	195	423	188	187
9231	Langfristige Kapitaldienstgrenze	€ / ha LF	117	-33	49	141
9232	Mittelfristige Kapitaldienstgrenze	€ / ha LF	138	26	68	160
9233	Kurzfristige Kapitaldienstgrenze	€ / ha LF	338	214	253	364
9241	Ausschöpf. d. langfr. Kapitaldienstgr.	%	167	<Null	386	133
9242	Ausschöpf. d. mittelfr. Kapitaldienstgr.	%	141	1.601	279	117
9243	Ausschöpf. d. kurzfr. Kapitaldienstgr.	%	58	198	74	51
9270	Eigenkapitalquote	%	78	75	79	78
9230	Eigenkapitalveränderung	€ / ha LF	91	-12	161	79
9239	Bereinigte Eigenkapitalveränderung	€ / ha LF	102	-57	34	126
9238	Bereinigte Eigenkapitalveränderung	€ / AK	13.164	-3.689	3.407	18.330
Unternehmerfamilie						
9502	Gesamteinkommen	€ / Betrieb	70.970	14.358	46.596	94.131
9503	Verfügbares Einkommen	€ / Betrieb	45.497	7.694	26.994	62.045
3210	Entnahmen Lebenshaltung	€ / Betrieb	26.299	8.957	20.570	32.549
3395	Nettoentnahmen	€ / nAK	40.796	10.050	17.579	55.200

Futterbaubetriebe
Oberstes und unterstes Viertel nach Benchmarkingpunkten
und untergliedert nach Betriebstypen

Blatt 1 von 4

Kennzahl	Bezeichnung	Maßeinheit	Betriebe gesamt	oberstes Viertel	unterstes Viertel	Milchviehbetriebe	Sonstige Futterbaubetr.
0001	Betriebe	Anzahl	81	20	20	62	19
Faktorausstattung							
1006	Wirtschaftliche Betriebsgröße	€ / ha LF	2.368	2.328	1.961	2.682	925
1030	Landw. genutzte Fläche (LF)	ha / Betrieb	137,2	173,5	104,0	147,3	104,3
1033	dar. zugepachtete LF (Netto)	ha / Betrieb	83,4	100,1	68,2	89,2	64,6
1150	Ackerfläche	% LF	61,2	59,0	58,9	68,0	29,7
1160	Dauergrünland	% LF	38,7	41,0	41,1	31,9	70,3
1056	Ertragsmesszahl	EMZ / a	31	29	30	31	30
1110	Arbeitskräfte insgesamt	AK / Betrieb	2,76	2,97	2,25	3,12	1,59
1113	dar. Familienarbeitskräfte	FAK / Betrieb	1,81	1,96	1,70	1,99	1,22
1120	Nicht entlohnte Arbeitskräfte	nAK / Betrieb	1,50	1,55	1,40	1,61	1,16
1114	AK-Besatz	AK / 100 ha LF	2,01	1,71	2,16	2,12	1,52
1130	Lohnansatz	€ / Betrieb	50.457	52.972	46.942	53.581	40.262
Produktionsstruktur							
1151	Ackerfläche (Anfang des Jahres)	ha AF / Betrieb	82,8	104,6	59,5	98,5	31,9
1210	dar. Getreide (ohne Körnermais)	% AF	48,4	46,9	53,1	49,1	42,1
1230	dar. Ölfrüchte, Hülsenfr., Faserpflanzen	% AF	7,7	9,0	5,0	8,1	3,7
1237	dar. Winterraps	% AF	6,2	8,0	2,7	6,8	0,8
1240	dar. Kartoffeln	% AF	0,1	0,1	0,1	0,1	0,2
1250	dar. Zuckerrüben	% AF	0,3	0,3	0,0	0,3	0,0
1271	dar. Silomais	% AF	18,7	20,1	12,9	20,1	3,9
1275	dar. sonst. Ackerfutter	% AF	21,7	20,0	27,6	20,9	30,1
1284	dar. nachwachs. Rohstoffe / Energiepflanzen	% AF	0,0	0,0	0,0	0,0	0,0
1300	Viehbesatz	VE / 100 ha LF	93,8	90,4	81,5	97,5	76,8
1330	dar. Rinder	VE / 100 ha LF	92,7	90,0	79,6	96,9	73,8
1335	dar. Milchkühe	VE / 100 ha LF	49,4	48,1	36,8	59,8	1,2
1336	dar. Mutter- und Ammenkühe	VE / 100 ha LF	6,2	6,2	10,4	0,1	34,5
1339	dar. Jung- und Mastvieh	VE / 100 ha LF	26,5	26,9	21,8	26,4	27,3
1350	dar. Schweine	VE / 100 ha LF	0,2	0,0	0,5	0,2	0,3
1351	dar. Mastschweine und Läufer	VE / 100 ha LF	0,2	0,0	0,4	0,1	0,2
1352	dar. Zuchtsauen	VE / 100 ha LF	0,0	0,0	0,0	0,0	0,0
1340	dar. Schafe	VE / 100 ha LF	0,2	0,0	0,5	0,0	0,9
1320	dar. Pferde	VE / 100 ha LF	0,3	0,1	0,6	0,1	1,1
1391	Rauhfuttermittel	GV / Betrieb	128,0	156,9	83,9	142,8	79,6
Erträge, Leistungen, Preise							
1411	Getreide (ohne Körnermais)	dt / ha	60	64	53	61	45
1420	dar. Weizen	dt / ha	65	69	60	66	55
1426	dar. Wintergerste	dt / ha	67	71	60	67	56
1427	dar. Sommergerste	dt / ha	54	61	52	55	48
1433	dar. Roggen	dt / ha	53	27	45	56	29
1434	dar. Triticale	dt / ha	53	55	48	57	38
1465	Raps	dt / ha	36	39	25	36	30
1472	Kartoffeln	dt / ha	202	183	164	203	200
1473	Zuckerrüben	dt / ha	487	660		487	
1631	Milchleistung (4 % Fett)	kg / Kuh	8.875	9.433	6.558	8.886	6.241
1632	Milchleistung (nat. Fettgehalt)	kg / Kuh	8.510	8.941	6.365	8.523	5.584
1612	Lebend geborene Ferkel	Ferkel / Sau	3		3		3
1511	Getreideerlös insges.(netto; o. Körnermais)	€ / dt	16,24	16,34	15,92	16,14	17,46
1520	Weizenerlös (netto)	€ / dt	17,01	16,49	16,42	16,95	18,06
1526	Wintergersteerlös (netto)	€ / dt	14,38	14,75	14,30	14,38	13,55
1527	Sommergersteerlös (netto)	€ / dt	15,87	16,54	15,35	15,99	15,02
1533	Roggenerlös (netto)	€ / dt	15,06	18,03	13,26	15,04	15,35
1534	Triticaleerlös (netto)	€ / dt	16,77	25,95	16,42	16,64	16,78
1565	Rapselerlös (netto)	€ / dt	38,23	38,33	41,26	38,25	36,08
1572	Kartoffelerlös (netto)	€ / dt	62,44	71,50	5,71	62,44	
1573	Zuckerrübenelerlös (netto)	€ / dt	2,86	2,63		2,86	
1731	Milcherlös (netto bei 4 % Fett)	€ / dt	33,35	33,46	32,80	33,34	34,31
1732	Milcherlös (netto bei nat. Fettgehalt)	€ / dt	34,77	35,29	33,79	34,76	38,34

Futterbaubetriebe
Oberstes und unterstes Viertel nach Benchmarkingpunkten
und untergliedert nach Betriebstypen

Blatt 2 von 4

Kennzahl	Bezeichnung	Maßeinheit	Betriebe gesamt	oberstes Viertel	unterstes Viertel	Milchvieh- betriebe	Sonstige Futterbaubetr.
0001	Betriebe	Anzahl	81	20	20	62	19
Bilanz							
2000	Summe Aktiva (Bilanzvermögen)	€/ Betrieb	975.957	1.242.377	651.168	1.123.870	493.293
2000	Summe Aktiva (Bilanzvermögen)	€/ ha LF	7.114	7.162	6.260	7.632	4.731
2100	Sachanlagen gesamt	€/ ha LF	5.571	5.508	5.029	6.003	3.581
2111	dar. Boden	€/ ha LF	2.344	2.724	2.042	2.431	1.943
2115	dar. Gebäude, baul. Anlagen	€/ ha LF	1.232	1.071	814	1.388	515
2120	dar. techn. Anlagen u. Maschinen	€/ ha LF	1.598	1.438	1.181	1.716	1.054
2130	dar. andere Anlagen insges.	€/ ha LF	115	174	58	133	33
2160	dar. Anlagen im Bau, Anzahlungen	€/ ha LF	263	69	908	313	33
2200	Finanzanlagen	€/ ha LF	31	26	5	37	2
2211	dar. Anteile an verbund. Untern.	€/ ha LF	0	0	0	0	0
2213	dar. Beteiligungen	€/ ha LF	27	26	3	32	1
2300	Tiervermögen	€/ ha LF	639	622	571	663	526
2320	dar. Rinder	€/ ha LF	632	619	558	661	501
2330	dar. Schweine	€/ ha LF	0	0	1	0	1
2400	Umlaufvermögen (ohne Tiere)	€/ ha LF	855	994	636	909	608
2410	dav. Vorräte	€/ ha LF	323	319	300	346	215
2412	dar. Feldinventar	€/ ha LF	279	279	241	304	165
2420	dav. Finanzumlaufvermögen	€/ ha LF	532	674	336	563	393
2431	dar. Forderungen aus Liefer. u. Leist.	€/ ha LF	142	125	93	162	53
2450	dar. Bank, Kasse	€/ ha LF	287	456	111	294	250
9041	Eigenkapital (+ 50% Sonderposten)	€/ ha LF	4.544	5.610	2.733	4.776	3.476
3600	dar. Geschäftsguth., gez. Kapital	€/ ha LF	0	0	0	0	0
3140	Sonderposten gesamt	€/ ha LF	292	338	149	342	63
3400	Rückstellungen	€/ ha LF	35	22	48	36	28
3500	Verbindlichkeiten	€/ ha LF	2.382	1.361	3.379	2.640	1.195
3510	dar. geg. Kreditinstituten	€/ ha LF	2.030	1.113	2.822	2.272	913
3521	dar. aus Lieferungen u. Leistungen	€/ ha LF	211	69	303	236	94
9280	Anlagenintensität	%	68	63	71	69	59
9281	Veralterungsgrad abnutzbares Anlagenverm.	%	33	31	35	33	32
9292	Fremdkapitaldeckung II	%	127	212	71	123	179
Investitionen, Finanzierung							
8300	Bruttoinvestitionen	€/ ha LF	678	502	1.097	758	309
8231	Zugang Boden	€/ ha LF	20	33	1	11	61
8232	Zugang Wirtschaftsgeb. u. baul. Anl.	€/ ha LF	158	3	0	192	0
8251	Zugang Anlagen im Bau, Anzahlung	€/ ha LF	108	257	865	121	49
8241	Zugang techn. Anlagen u. Masch.	€/ ha LF	348	157	193	376	220
2800	Veränderung Tiervermögen	€/ ha LF	-4	-16	-6	2	-33
8400	Nettoinvestitionen	€/ ha LF	219	104	726	265	6
8401	Nettoinvestitionen	€/ AK	10.864	6.069	33.584	12.498	398
8404	Veränderung Sachanlageverm. (o. Boden)	%	5	-2	32	5	-2
9314	Nettoverbindlichkeiten	€/ ha LF	1.850	686	3.043	2.077	802
9315	Veränd. Nettoverbindlichkeiten	€/ ha LF	99	-213	864	149	-131
9318	Tilg. von Verbindlichkeiten gesamt	€/ ha LF	335	238	330	363	206
2920	Veränd. Finanzumlaufvermögen	€/ ha LF	62	84	-47	66	45
3822	Veränderung Sonder-Afa	€/ ha LF	-1	0	0	-2	0

Futterbaubetriebe
Oberstes und unterstes Viertel nach Benchmarkingpunkten
und untergliedert nach Betriebstypen

Blatt 3 von 4

Kennzahl	Bezeichnung	Maßeinheit	Betriebe gesamt	oberstes Viertel	unterstes Viertel	Milchvieh- betriebe	Sonstige Futterbaubetr.
0001	Betriebe	Anzahl	81	20	20	62	19
Gewinn- und Verlustrechnung							
Ertrag							
4010	Umsatzerlöse	€/ ha LF	2.050	2.192	1.353	2.331	754
4100	dar. landwirtschaftl. Pflanzenprod.	€/ ha LF	209	234	168	236	88
4112	dar. Getreide (ohne Körnermais)	€/ ha LF	142	148	118	159	67
4120	dar. Ölf., Hülsenfr., Faserpfl.	€/ ha LF	52	71	23	63	3
4130	dar. Kartoffeln	€/ ha LF	0	1	0	0	0
4140	dar. Zuckerrüben	€/ ha LF	2	3	0	3	0
4173	dar. nachwachs. Rohstoffe / Energiepfl.	€/ ha LF	0	0	0	0	0
4200	dar. Tierproduktion	€/ ha LF	1.739	1.851	1.012	1.981	621
4220	dar. Rinder	€/ ha LF	238	279	217	188	468
4230	dar. Milch	€/ ha LF	1.471	1.508	784	1.785	25
4240	dar. Schweine	€/ ha LF	1	0	3	1	2
4260	dar. Geflügel, Eier	€/ ha LF	5	0	5	5	3
4300	dar. Obst, Weinbau	€/ ha LF	0	0	0	0	0
4360	dar. Nebenbetr., Handel, Dienstleist.	€/ ha LF	97	103	173	108	44
4378	dar. Mieten u. Pachten	€/ ha LF	5	4	5	6	1
4379	dar. zeitraumzugehörige Ust.	€/ ha LF	6	15	0	7	1
4368	dar. Lohnarbeit, Masch.miete	€/ ha LF	21	9	40	22	15
4400	Bestandsveränderungen	€/ ha LF	3	-13	3	11	-32
4500	Sonst. betr. Erträge	€/ ha LF	560	586	571	531	693
4510	dar. Zulagen u. Zuschüsse	€/ ha LF	445	456	456	409	607
4660	dar. betriebsbezogene Zahlungen	€/ ha LF	402	411	424	364	576
4670	dar. EU-Direktzahlungen (bis WJ 14/15 Betriebsprämie)	€/ ha LF	264	267	272	262	272
4671	dav. Basisprämie - gültig ab WJ 15/16	€/ ha LF	168	171	169	168	169
4672	dav. Greening-Prämie - gültig ab WJ 15/16	€/ ha LF	81	83	83	80	85
4673	dav. Umverteilungsprämie - gültig ab WJ 15/16	€/ ha LF	14	11	18	13	18
4674	dav. Förderung für Junglandwirte - gültig ab WJ 15/16	€/ ha LF	1	1	2	2	0
4680	dar. Ausgleichszulage	€/ ha LF	45	46	48	43	51
4690	dar. für umweltger. Agrarprod.	€/ ha LF	91	95	100	56	253
4698	dar. sonstige Zuschüsse	€/ ha LF	2	1	3	2	0
4520	dar. aufwandsbezogene Zahlungen	€/ ha LF	37	38	31	41	15
4560	dar. Agrardieselerstattung	€/ ha LF	29	29	26	32	15
4550	dar. Investitionszuschüsse	€/ ha LF	7	8	5	8	0
4900	dar. zeitraumfremde Erträge	€/ ha LF	42	20	66	39	53
Aufwand							
5100	Materialaufwand	€/ ha LF	989	948	719	1.121	382
5110	dar. Pflanzenproduktion	€/ ha LF	211	223	189	238	89
5111	dar. Saat- u. Pflanzgut	€/ ha LF	63	60	58	72	22
5112	dar. Düngemittel	€/ ha LF	75	82	66	87	20
5113	dar. Pflanzenschutz	€/ ha LF	40	45	21	47	7
5210	dar. Tierproduktion	€/ ha LF	464	411	229	540	110
5211	dar. Tierzukauf	€/ ha LF	13	4	31	10	28
5280	dar. Futtermittelzukauf	€/ ha LF	291	252	108	346	36
5292	dar. Tierarzt	€/ ha LF	53	54	27	62	15
5293	dar. Besamung	€/ ha LF	28	27	16	34	1
5294	dar. sonst. bezogene Leist. Tierprod.	€/ ha LF	38	37	24	43	19
5330	dar. Nebenbetr., Handel, Dienstleist.	€/ ha LF	20	16	36	18	27
5350	dar. sonst. Materialaufwand	€/ ha LF	294	300	263	325	155
5352	dar. Heizmat., Strom	€/ ha LF	61	56	54	70	20
5354	dar. Wasser, Abwasser	€/ ha LF	13	16	7	15	6
5355	dar. Treib- u. Schmierstoffe	€/ ha LF	140	131	136	151	92
5357	dar. Lohnarbeit, Masch.miete	€/ ha LF	76	93	63	85	33

Futterbaubetriebe
Oberstes und unterstes Viertel nach Benchmarkingpunkten
und untergliedert nach Betriebstypen

Blatt 4 von 4

Kennzahl	Bezeichnung	Maßeinheit	Betriebe gesamt	oberstes Viertel	unterstes Viertel	Milchvieh- betriebe	Sonstige Futterbaubetr.
0001	Betriebe	Anzahl	81	20	20	62	19
Aufwand							
5500	Personalaufwand (ohne BUV)	€ / ha LF	276	272	268	311	113
5501	Personalaufwand (ohne BUV)	€ / eAK	30.053	33.085	32.763	30.259	27.678
5600	Betriebswirtschaftliche AfA	€ / ha LF	437	391	364	474	263
5636	dar. Wirtschaftsgeb. u. baul. Anl.	€ / ha LF	97	86	76	108	45
5642	dar. Maschinen u. Geräte	€ / ha LF	234	186	208	244	186
5641	dar. Betriebsvorrichtungen	€ / ha LF	71	80	52	84	14
5700	Sonst. betriebl. Aufwand	€ / ha LF	469	436	441	492	364
5710	dar. Unterhaltung	€ / ha LF	194	177	184	205	143
5715	dar. Gebäude u. baul. Anlagen	€ / ha LF	35	37	23	35	37
5720	dar. techn. Anl., Masch., Fuhrp.	€ / ha LF	157	140	159	168	105
5730	dar. Betriebsversicherung	€ / ha LF	89	71	95	93	68
5731	dar. betriebliche Unfallversicherung	€ / ha LF	25	22	27	25	23
5742	dar. Pachten	€ / ha LF	78	85	59	84	51
5765	Pachtpreis / ha Pachtfläche	€ / ha	125	136	89	137	74
5764	dar. zeitraumzugehörige Vorsteuer	€ / ha LF	4	10	1	5	1
5770	dar. zeitraumfremder Aufwand	€ / ha LF	16	5	11	17	10
Unternehmensergebnis							
6000	Betriebsergebnis	€ / ha LF	443	718	134	475	292
4000	Betriebliche Erträge	€ / ha LF	2.613	2.765	1.927	2.873	1.415
5000	Betriebliche Aufwendungen	€ / ha LF	2.171	2.047	1.793	2.398	1.123
7000	Finanzergebnis	€ / ha LF	-49	-29	-63	-56	-17
7230	dar. Zinsaufwand	€ / ha LF	44	22	63	49	17
7800	Steuern vom Einkommen u. Ertrag	€ / ha LF	0	0	0	0	0
7900	Sonstige Steuern	€ / ha LF	12	11	12	13	10
7910	Unternehmensertrag	€ / ha LF	2.614	2.765	1.927	2.874	1.415
7920	Unternehmensaufwand vor Steuern	€ / ha LF	2.233	2.087	1.868	2.467	1.150
Rentabilität							
9000	Gewinn/Jahresübersch. vor Steuern	€ / Betrieb	52.337	117.606	6.150	59.914	27.614
9000	Gewinn/Jahresübersch. vor Steuern	€ / ha LF	382	678	59	407	265
9004	Ordentliches Ergebnis	€ / Betrieb	50.076	117.393	394	58.344	23.098
9004	Ordentliches Ergebnis	€ / ha LF	365	677	4	396	222
9006	Gewinn + Personalaufwand (ohne BUV)	€ / AK	32.672	55.442	15.154	33.898	24.820
9007	Ordentliches Ergeb. + Personalaufw. (o. BUV)	€ / AK	31.852	55.370	12.593	33.394	21.978
9008	Ordentliches Ergeb. + Personalaufw. (o. BUV)	€ / ha LF	641	949	272	707	335
9071	Betriebseinkommen	€ / ha LF	769	1.066	401	844	425
9073	Relative Faktorentlohnung	%	85,5	124,6	44,0	89,2	62,4
9103	Ordentliche Rentabilitätsrate	%	-0,1	13,4	-23,2	1,1	-11,6
9120	Gesamtkapitalrentabilität	%	0,6	5,5	-6,2	1,1	-3,1
9131	Eigenkapitalrentabilität (ohne Boden)	%	0,0	10,3	0,0	0,0	0,0
Liquidität / Stabilität							
9601	Liquidität 1. Grades	%	74	425	11	67	147
9221	Cashflow I	€ / ha LF	793	1.033	398	841	575
9223	Cashflow III (zur Neufinanzierung verfügbar)	€ / ha LF	248	510	-92	244	267
9240	Kapitaldienst	€ / ha LF	378	260	393	412	224
9231	Langfristige Kapitaldienstgrenze	€ / ha LF	130	350	-158	157	9
9232	Mittelfristige Kapitaldienstgrenze	€ / ha LF	227	437	-82	264	54
9233	Kurzfristige Kapitaldienstgrenze	€ / ha LF	567	742	205	631	272
9241	Ausschöpf. d. langfr. Kapitaldienstgr.	%	291	74	<Null	263	2.424
9242	Ausschöpf. d. mittelfr. Kapitaldienstgr.	%	167	59	<Null	156	416
9243	Ausschöpf. d. kurzfr. Kapitaldienstgr.	%	67	35	192	65	82
9270	Eigenkapitalquote	%	64	78	44	63	73
9230	Eigenkapitalveränderung	€ / ha LF	134	333	-126	132	143
9239	Bereinigte Eigenkapitalveränderung	€ / ha LF	87	329	-221	107	-8
9238	Bereinigte Eigenkapitalveränderung	€ / AK	4.311	19.178	-10.239	5.069	-539
Unternehmerfamilie							
9502	Gesamteinkommen	€ / Betrieb	53.598	118.007	7.813	60.239	31.928
9503	Verfügbares Einkommen	€ / Betrieb	30.900	79.571	-2.945	35.710	15.205
3210	Entnahmen Lebenshaltung	€ / Betrieb	18.279	16.452	12.713	21.126	8.990
3395	Nettoentnahmen	€ / nAK	20.585	33.710	13.265	22.829	10.470

Futterbaubetriebe untergliedert nach Betriebsgröße (LF - Gruppen)

Blatt 1 von 4

Kennzahl	Bezeichnung	Maßeinheit	Futterbaubetriebe		
			Alle	50 bis 100 ha LF	über 100 ha LF
0001	Betriebe	Anzahl	81	23	55
Faktorausstattung					
1006	Wirtschaftliche Betriebsgröße	€ / ha LF	2.368	2.572	2.341
1030	Landw. genutzte Fläche (LF)	ha / Betrieb	137,2	77,6	167,9
1033	dar. zugepachtete LF (Netto)	ha / Betrieb	83,4	48,7	101,7
1150	Ackerfläche	% LF	61,2	55,0	62,4
1160	Dauergrünland	% LF	38,7	44,6	37,6
1056	Ertragsmesszahl	EMZ / a	31	28	31
1110	Arbeitskräfte insgesamt	AK / Betrieb	2,76	2,02	3,16
1113	dar. Familienarbeitskräfte	FAK / Betrieb	1,81	1,58	1,95
1120	Nicht entlohnte Arbeitskräfte	nAK / Betrieb	1,50	1,41	1,56
1114	AK-Besatz	AK / 100 ha LF	2,01	2,60	1,88
1130	Lohnansatz	€ / Betrieb	50.457	47.158	52.623
Produktionsstruktur					
1151	Ackerfläche (Anfang des Jahres)	ha AF / Betrieb	82,8	41,9	103,5
1210	dar. Getreide (ohne Körnermais)	% AF	48,4	43,1	49,5
1230	dar. Ölfrüchte, Hülsenfr., Faserpflanzen	% AF	7,7	7,5	7,8
1237	dar. Winterraps	% AF	6,2	4,0	6,6
1240	dar. Kartoffeln	% AF	0,1	0,1	0,1
1250	dar. Zuckerrüben	% AF	0,3	0,0	0,3
1271	dar. Silomais	% AF	18,7	17,4	19,1
1275	dar. sonst. Ackerfutter	% AF	21,7	28,3	20,7
1284	dar. nachwachs. Rohstoffe / Energiepflanzen	% AF	0,0	0,0	0,0
1300	Viehbesatz	VE / 100 ha LF	93,8	105,8	91,7
1330	dar. Rinder	VE / 100 ha LF	92,7	102,6	91,1
1335	dar. Milchkühe	VE / 100 ha LF	49,4	53,9	49,0
1336	dar. Mutter- und Ammenkühe	VE / 100 ha LF	6,2	6,8	5,9
1339	dar. Jung- und Mastvieh	VE / 100 ha LF	26,5	25,1	26,9
1350	dar. Schweine	VE / 100 ha LF	0,2	0,2	0,2
1351	dar. Mastschweine und Läufer	VE / 100 ha LF	0,2	0,2	0,1
1352	dar. Zuchtsauen	VE / 100 ha LF	0,0	0,0	0,0
1340	dar. Schafe	VE / 100 ha LF	0,2	0,1	0,2
1320	dar. Pferde	VE / 100 ha LF	0,3	0,7	0,2
1391	Rauhfuttermittelverzehr	GV / Betrieb	128,0	80,9	153,5
Erträge, Leistungen, Preise					
1411	Getreide (ohne Körnermais)	dt / ha	60	54	60
1420	dar. Weizen	dt / ha	65	60	66
1426	dar. Wintergerste	dt / ha	67	70	66
1427	dar. Sommergerste	dt / ha	54	48	56
1433	dar. Roggen	dt / ha	53	37	55
1434	dar. Triticale	dt / ha	53	52	54
1465	Raps	dt / ha	36	25	37
1472	Kartoffeln	dt / ha	202	339	174
1473	Zuckerrüben	dt / ha	487		487
1631	Milchleistung (4 % Fett)	kg / Kuh	8.875	7.213	9.228
1632	Milchleistung (nat. Fettgehalt)	kg / Kuh	8.510	7.076	8.814
1612	Lebend geborene Ferkel	Ferkel / Sau	3		3
1511	Getreideerlös insges.(netto; o. Körnermais)	€ / dt	16,24	17,27	16,16
1520	Weizenerlös (netto)	€ / dt	17,01	16,27	17,04
1526	Wintergersteerlös (netto)	€ / dt	14,38	14,38	14,38
1527	Sommergersteerlös (netto)	€ / dt	15,87	15,58	15,89
1533	Roggenerlös (netto)	€ / dt	15,06	26,85	13,65
1534	Triticaleerlös (netto)	€ / dt	16,77	15,09	17,23
1565	Rapselerlös (netto)	€ / dt	38,23	41,73	37,98
1572	Kartoffelerlös (netto)	€ / dt	62,44		62,44
1573	Zuckerrübenerlös (netto)	€ / dt	2,86		2,86
1731	Milcherlös (netto bei 4 % Fett)	€ / dt	33,35	32,76	33,44
1732	Milcherlös (netto bei nat. Fettgehalt)	€ / dt	34,77	33,30	35,00

Futterbaubetriebe untergliedert nach Betriebsgröße (LF - Gruppen)

Blatt 2 von 4

Kenn- zahl	Bezeichnung	Maß- einheit	Futterbaubetriebe		
			Alle	50 bis 100 ha LF	über 100 ha LF
0001	Betriebe	Anzahl	81	23	55
Bilanz					
2000	Summe Aktiva (Bilanzvermögen)	€ / Betrieb	975.957	566.446	1.195.534
2000	Summe Aktiva (Bilanzvermögen)	€ / ha LF	7.114	7.299	7.119
2100	Sachanlagen gesamt	€ / ha LF	5.571	5.596	5.602
2111	dar. Boden	€ / ha LF	2.344	2.245	2.371
2115	dar. Gebäude, baul. Anlagen	€ / ha LF	1.232	1.715	1.150
2120	dar. techn. Anlagen u. Maschinen	€ / ha LF	1.598	1.423	1.645
2130	dar. andere Anlagen insges.	€ / ha LF	115	144	111
2160	dar. Anlagen im Bau, Anzahlungen	€ / ha LF	263	10	315
2200	Finanzanlagen	€ / ha LF	31	11	35
2211	dar. Anteile an verbund. Untern.	€ / ha LF	0	0	0
2213	dar. Beteiligungen	€ / ha LF	27	8	30
2300	Tiervermögen	€ / ha LF	639	725	624
2320	dar. Rinder	€ / ha LF	632	710	619
2330	dar. Schweine	€ / ha LF	0	1	0
2400	Umlaufvermögen (ohne Tiere)	€ / ha LF	855	943	840
2410	dav. Vorräte	€ / ha LF	323	304	327
2412	dar. Feldinventar	€ / ha LF	279	239	287
2420	dav. Finanzumlaufvermögen	€ / ha LF	532	639	513
2431	dar. Forderungen aus Liefer. u. Leist.	€ / ha LF	142	94	152
2450	dar. Bank, Kasse	€ / ha LF	287	453	254
9041	Eigenkapital (+ 50% Sonderposten)	€ / ha LF	4.544	4.891	4.494
3600	dar. Geschäftsguth., gez. Kapital	€ / ha LF	0	0	0
3140	Sonderposten gesamt	€ / ha LF	292	438	267
3400	Rückstellungen	€ / ha LF	35	31	35
3500	Verbindlichkeiten	€ / ha LF	2.382	2.159	2.448
3510	dar. geg. Kreditinstituten	€ / ha LF	2.030	1.649	2.123
3521	dar. aus Lieferungen u. Leistungen	€ / ha LF	211	187	218
9280	Anlagenintensität	%	68	66	69
9281	Veralterungsgrad abnutzbares Anlagenverm.	%	33	30	34
9292	Fremdkapitaldeckung II	%	127	138	125
Investitionen, Finanzierung					
8300	Bruttoinvestitionen	€ / ha LF	678	473	725
8231	Zugang Boden	€ / ha LF	20	0	24
8232	Zugang Wirtschaftsgeb.u.baul. Anl.	€ / ha LF	158	168	158
8251	Zugang Anlagen im Bau, Anzahlung	€ / ha LF	108	25	126
8241	Zugang techn. Anlagen u. Masch.	€ / ha LF	348	210	378
2800	Veränderung Tiervermögen	€ / ha LF	-4	-3	-4
8400	Nettoinvestitionen	€ / ha LF	219	-87	282
8401	Nettoinvestitionen	€ / AK	10.864	-3.338	14.956
8404	Veränderung Sachanlageverm. (o. Boden)	%	5	-3	6
9314	Nettoverbindlichkeiten	€ / ha LF	1.850	1.520	1.935
9315	Veränd. Nettoverbindlichkeiten	€ / ha LF	99	-271	173
9318	Tilg. von Verbindlichkeiten gesamt	€ / ha LF	335	338	337
2920	Veränd. Finanzumlaufvermögen	€ / ha LF	62	178	40
3822	Veränderung Sonder-AfA	€ / ha LF	-1	0	-2

Futterbaubetriebe untergliedert nach Betriebsgröße (LF - Gruppen)

Blatt 3 von 4

Kenn- zahl	Bezeichnung	Maß- einheit	Futterbaubetriebe		
			Alle	50 bis 100 ha LF	über 100 ha LF
0001	Betriebe	Anzahl	81	23	55
Gewinn- und Verlustrechnung					
Ertrag					
4010	Umsatzerlöse	€ / ha LF	2.050	1.906	2.095
4100	dar. landwirtschaftl. Pflanzenprod.	€ / ha LF	209	105	231
4112	dar. Getreide (ohne Körnermais)	€ / ha LF	142	66	158
4120	dar. Ölfr., Hülsenfr., Faserpfl.	€ / ha LF	52	23	58
4130	dar. Kartoffeln	€ / ha LF	0	0	0
4140	dar. Zuckerrüben	€ / ha LF	2	0	3
4173	dar. nachwachs. Rohstoffe / Energiepfl.	€ / ha LF	0	0	0
4200	dar. Tierproduktion	€ / ha LF	1.739	1.717	1.759
4220	dar. Rinder	€ / ha LF	238	239	238
4230	dar. Milch	€ / ha LF	1.471	1.318	1.515
4240	dar. Schweine	€ / ha LF	1	2	1
4260	dar. Geflügel, Eier	€ / ha LF	5	24	1
4300	dar. Obst, Weinbau	€ / ha LF	0	0	0
4360	dar. Nebenbetr., Handel, Dienstleist.	€ / ha LF	97	82	99
4378	dar. Mieten u. Pachten	€ / ha LF	5	10	5
4379	dar. zeitraumzugehörige Ust.	€ / ha LF	6	6	5
4368	dar. Lohnarbeit, Masch.miete	€ / ha LF	21	26	19
4400	Bestandsveränderungen	€ / ha LF	3	4	4
4500	Sonst. betr. Erträge	€ / ha LF	560	730	526
4510	dar. Zulagen u. Zuschüsse	€ / ha LF	445	467	439
4660	dar. betriebsbezogene Zahlungen	€ / ha LF	402	437	394
4670	dar. EU-Direktzahlungen (bis WJ 14/15 Betriebsprämie)	€ / ha LF	264	273	262
4671	dav. Basisprämie - gültig ab WJ 15/16	€ / ha LF	168	173	167
4672	dav. Greening-Prämie - gültig ab WJ 15/16	€ / ha LF	81	76	82
4673	dav. Umverteilungsprämie - gültig ab WJ 15/16	€ / ha LF	14	24	12
4674	dav. Förderung für Junglandwirte - gültig ab WJ 15/16	€ / ha LF	1	0	2
4680	dar. Ausgleichszulage	€ / ha LF	45	47	45
4690	dar. für umweltger. Agrarprod.	€ / ha LF	91	111	85
4698	dar. sonstige Zuschüsse	€ / ha LF	2	4	2
4520	dar. aufwandsbezogene Zahlungen	€ / ha LF	37	24	39
4560	dar. Agrardieselerstattung	€ / ha LF	29	24	30
4550	dar. Investitionszuschüsse	€ / ha LF	7	0	8
4900	dar. zeitraumfremde Erträge	€ / ha LF	42	37	42
Aufwand					
5100	Materialaufwand	€ / ha LF	989	949	1.005
5110	dar. Pflanzenproduktion	€ / ha LF	211	196	216
5111	dar. Saat- u. Pflanzgut	€ / ha LF	63	59	64
5112	dar. Düngemittel	€ / ha LF	75	59	79
5113	dar. Pflanzenschutz	€ / ha LF	40	21	44
5210	dar. Tierproduktion	€ / ha LF	464	397	480
5211	dar. Tierzukauf	€ / ha LF	13	40	8
5280	dar. Futtermittelzukauf	€ / ha LF	291	210	309
5292	dar. Tierarzt	€ / ha LF	53	44	56
5293	dar. Besamung	€ / ha LF	28	24	30
5294	dar. sonst. bezogene Leist. Tierprod.	€ / ha LF	38	58	35
5330	dar. Nebenbetr., Handel, Dienstleist.	€ / ha LF	20	40	16
5350	dar. sonst. Materialaufwand	€ / ha LF	294	313	293
5352	dar. Heizmat., Strom	€ / ha LF	61	76	58
5354	dar. Wasser, Abwasser	€ / ha LF	13	15	13
5355	dar. Treib- u. Schmierstoffe	€ / ha LF	140	127	143
5357	dar. Lohnarbeit, Masch.miete	€ / ha LF	76	90	74

Futterbaubetriebe untergliedert nach Betriebsgröße (LF - Gruppen)

Blatt 4 von 4

Kenn- zahl	Bezeichnung	Maß- einheit	Futterbaubetriebe		
			Alle	50 bis 100 ha LF	über 100 ha LF
0001	Betriebe	Anzahl	81	23	55
Aufwand					
5500	Personalaufwand (ohne BUV)	€ / ha LF	276	227	288
5501	Personalaufwand (ohne BUV)	€ / eAK	30.053	28.961	30.197
5600	Betriebswirtschaftliche AfA	€ / ha LF	437	523	423
5636	dar. Wirtschaftsgeb. u. baul. Anl.	€ / ha LF	97	126	92
5642	dar. Maschinen u. Geräte	€ / ha LF	234	257	231
5641	dar. Betriebsvorrichtungen	€ / ha LF	71	78	71
5700	Sonst. betriebl. Aufwand	€ / ha LF	469	502	464
5710	dar. Unterhaltung	€ / ha LF	194	178	198
5715	dar. Gebäude u. baul. Anlagen	€ / ha LF	35	39	35
5720	dar. techn. Anl., Masch., Fuhrp.	€ / ha LF	157	128	163
5730	dar. Betriebsversicherung	€ / ha LF	89	110	84
5731	dar. betriebliche Unfallversicherung	€ / ha LF	25	31	23
5742	dar. Pachten	€ / ha LF	78	66	81
5765	Pachtpreis / ha Pachtfläche	€ / ha	125	104	129
5764	dar. zeitraumzugehörige Vorsteuer	€ / ha LF	4	6	4
5770	dar. zeitraumfremder Aufwand	€ / ha LF	16	10	17
Unternehmensergebnis					
6000	Betriebsergebnis	€ / ha LF	443	440	445
4000	Betriebliche Erträge	€ / ha LF	2.613	2.640	2.624
5000	Betriebliche Aufwendungen	€ / ha LF	2.171	2.200	2.180
7000	Finanzergebnis	€ / ha LF	-49	-57	-48
7230	dar. Zinsaufwand	€ / ha LF	44	45	44
7800	Steuern vom Einkommen u. Ertrag	€ / ha LF	0	0	0
7900	Sonstige Steuern	€ / ha LF	12	12	12
7910	Unternehmensertrag	€ / ha LF	2.614	2.640	2.625
7920	Unternehmensaufwand vor Steuern	€ / ha LF	2.233	2.269	2.241
Rentabilität					
9000	Gewinn/Jahresübersch. vor Steuern	€ / Betrieb	52.337	28.817	64.547
9000	Gewinn/Jahresübersch. vor Steuern	€ / ha LF	382	371	384
9004	Ordentliches Ergebnis	€ / Betrieb	50.076	27.679	61.789
9004	Ordentliches Ergebnis	€ / ha LF	365	357	368
9006	Gewinn + Personalaufwand (ohne BUV)	€ / AK	32.672	23.012	35.695
9007	Ordentliches Ergeb. + Personalaufw. (o. BUV)	€ / AK	31.852	22.448	34.822
9008	Ordentliches Ergeb. + Personalaufw. (o. BUV)	€ / ha LF	641	584	655
9071	Betriebseinkommen	€ / ha LF	769	701	787
9073	Relative Faktorentlohnung	%	85,5	65,3	91,5
9103	Ordentliche Rentabilitätsrate	%	-0,1	-9,5	2,1
9120	Gesamtkapitalrentabilität	%	0,6	-2,8	1,4
9131	Eigenkapitalrentabilität (ohne Boden)	%	0,0	0,0	0,0
Liquidität / Stabilität					
9601	Liquidität 1. Grades	%	74	100	67
9221	Cashflow I	€ / ha LF	793	855	785
9223	Cashflow III (zur Neufinanzierung verfügbar)	€ / ha LF	248	411	218
9240	Kapitaldienst	€ / ha LF	378	383	381
9231	Langfristige Kapitaldienstgrenze	€ / ha LF	130	166	124
9232	Mittelfristige Kapitaldienstgrenze	€ / ha LF	227	292	215
9233	Kurzfristige Kapitaldienstgrenze	€ / ha LF	567	690	547
9241	Ausschöpf. d. langfr. Kapitaldienstgr.	%	291	231	308
9242	Ausschöpf. d. mittelfr. Kapitaldienstgr.	%	167	131	177
9243	Ausschöpf. d. kurzfr. Kapitaldienstgr.	%	67	56	70
9270	Eigenkapitalquote	%	64	67	63
9230	Eigenkapitalveränderung	€ / ha LF	134	218	119
9239	Bereinigte Eigenkapitalveränderung	€ / ha LF	87	121	80
9238	Bereinigte Eigenkapitalveränderung	€ / AK	4.311	4.668	4.242
Unternehmerfamilie					
9502	Gesamteinkommen	€ / Betrieb	53.598	31.361	65.308
9503	Verfügbares Einkommen	€ / Betrieb	30.900	20.595	36.778
3210	Entnahmen Lebenshaltung	€ / Betrieb	18.279	17.074	19.609
3395	Nettoentnahmen	€ / nAK	20.585	7.203	26.038

**Spezialisierte Milchviehbetriebe insgesamt
und untergliedert nach Bestandsgröße Milchkühe in Stück**

Blatt 1 von 4

Kenn- zahl	Bezeichnung	Maß- einheit	Milchviehbetriebe		
			Alle	40 bis 60 Milchkühe	über 60 Milchkühe
0001	Betriebe	Anzahl	62	13	45
Faktorausstattung					
1006	Wirtschaftliche Betriebsgröße	€ / ha LF	2.682	2.327	2.776
1030	Landw. genutzte Fläche (LF)	ha / Betrieb	147,3	107,0	164,6
1033	dar. zugepachtete LF (Netto)	ha / Betrieb	89,2	70,8	98,9
1150	Ackerfläche	% LF	68,0	59,1	70,1
1160	Dauergrünland	% LF	31,9	40,7	29,8
1056	Ertragsmesszahl	EMZ / a	31	29	32
1110	Arbeitskräfte insgesamt	AK / Betrieb	3,12	2,12	3,46
1113	dar. Familienarbeitskräfte	FAK / Betrieb	1,99	1,80	2,09
1120	Nicht entlohnte Arbeitskräfte	nAK / Betrieb	1,61	1,49	1,67
1114	AK-Besatz	AK / 100 ha LF	2,12	1,98	2,10
1130	Lohnansatz	€ / Betrieb	53.581	49.998	55.637
Produktionsstruktur					
1151	Ackerfläche (Anfang des Jahres)	ha AF / Betrieb	98,5	61,7	113,5
1210	dar. Getreide (ohne Körnermais)	% AF	49,1	53,4	48,1
1230	dar. Ölf Früchte, Hülsenfr., Faserpflanzen	% AF	8,1	10,6	7,9
1237	dar. Winterraps	% AF	6,8	7,8	6,9
1240	dar. Kartoffeln	% AF	0,1	0,2	0,0
1250	dar. Zuckerrüben	% AF	0,3	0,0	0,3
1271	dar. Silomais	% AF	20,1	13,4	22,0
1275	dar. sonst. Ackerfutter	% AF	20,9	21,4	20,2
1284	dar. nachwachs. Rohstoffe / Energiepflanzen	% AF	0,0	0,0	0,0
1300	Viehbesatz	VE / 100 ha LF	97,5	86,0	100,7
1330	dar. Rinder	VE / 100 ha LF	96,9	85,3	100,1
1335	dar. Milchkühe	VE / 100 ha LF	59,8	48,9	62,7
1336	dar. Mutter- und Ammenkühe	VE / 100 ha LF	0,1	0,0	0,1
1339	dar. Jung- und Mastvieh	VE / 100 ha LF	26,4	22,4	27,4
1350	dar. Schweine	VE / 100 ha LF	0,2	0,1	0,1
1351	dar. Mastschweine und Läufer	VE / 100 ha LF	0,1	0,0	0,1
1352	dar. Zuchtsauen	VE / 100 ha LF	0,0	0,0	0,0
1340	dar. Schafe	VE / 100 ha LF	0,0	0,2	0,0
1320	dar. Pferde	VE / 100 ha LF	0,1	0,3	0,1
1391	Rauhfuttermittelverzehr	GV / Betrieb	142,8	91,8	164,9
Erträge, Leistungen, Preise					
1411	Getreide (ohne Körnermais)	dt / ha	61	53	63
1420	dar. Weizen	dt / ha	66	60	68
1426	dar. Wintergerste	dt / ha	67	68	67
1427	dar. Sommergerste	dt / ha	55	48	58
1433	dar. Roggen	dt / ha	56	26	58
1434	dar. Triticale	dt / ha	57	48	59
1465	Raps	dt / ha	36	30	37
1472	Kartoffeln	dt / ha	203	173	160
1473	Zuckerrüben	dt / ha	487		487
1631	Milchleistung (4 % Fett)	kg / Kuh	8.886	7.658	9.148
1632	Milchleistung (nat. Fettgehalt)	kg / Kuh	8.523	7.299	8.788
1612	Lebend geborene Ferkel	Ferkel / Sau			
1511	Getreideerlös insges.(netto; o. Körnermais)	€ / dt	16,14	15,16	16,12
1520	Weizenerlös (netto)	€ / dt	16,95	15,85	17,03
1526	Wintergersteerlös (netto)	€ / dt	14,38	14,28	14,40
1527	Sommergersteerlös (netto)	€ / dt	15,99	14,28	16,30
1533	Roggenerlös (netto)	€ / dt	15,04	24,50	13,54
1534	Triticaleerlös (netto)	€ / dt	16,64	37,60	15,74
1565	Rapselerlös (netto)	€ / dt	38,25	40,20	37,91
1572	Kartoffelerlös (netto)	€ / dt	62,44	82,92	8,57
1573	Zuckerrübenerlös (netto)	€ / dt	2,86		2,86
1731	Milcherlös (netto bei 4 % Fett)	€ / dt	33,34	32,08	33,50
1732	Milcherlös (netto bei nat. Fettgehalt)	€ / dt	34,76	33,67	34,87

**Spezialisierte Milchviehbetriebe insgesamt
und untergliedert nach Bestandsgröße Milchkühe in Stück**

Blatt 2 von 4

Kenn- zahl	Bezeichnung	Maß- einheit	Milchviehbetriebe		
			Alle	40 bis 60 Milchkühe	über 60 Milchkühe
0001	Betriebe	Anzahl	62	13	45
Bilanz					
2000	Summe Aktiva (Bilanzvermögen)	€ / Betrieb	1.123.870	606.320	1.319.159
2000	Summe Aktiva (Bilanzvermögen)	€ / ha LF	7.632	5.666	8.015
2100	Sachanlagen gesamt	€ / ha LF	6.003	4.268	6.339
2111	dar. Boden	€ / ha LF	2.431	2.152	2.483
2115	dar. Gebäude, baul. Anlagen	€ / ha LF	1.388	711	1.504
2120	dar. techn. Anlagen u. Maschinen	€ / ha LF	1.716	1.337	1.797
2130	dar. andere Anlagen insges.	€ / ha LF	133	28	149
2160	dar. Anlagen im Bau, Anzahlungen	€ / ha LF	313	12	384
2200	Finanzanlagen	€ / ha LF	37	17	41
2211	dar. Anteile an verbund. Untern.	€ / ha LF	0	0	0
2213	dar. Beteiligungen	€ / ha LF	32	4	38
2300	Tiervermögen	€ / ha LF	663	569	688
2320	dar. Rinder	€ / ha LF	661	565	686
2330	dar. Schweine	€ / ha LF	0	0	1
2400	Umlaufvermögen (ohne Tiere)	€ / ha LF	909	796	927
2410	dav. Vorräte	€ / ha LF	346	320	356
2412	dar. Feldinventar	€ / ha LF	304	264	315
2420	dav. Finanzumlaufvermögen	€ / ha LF	563	477	570
2431	dar. Forderungen aus Liefer. u. Leist.	€ / ha LF	162	101	179
2450	dar. Bank, Kasse	€ / ha LF	294	327	276
9041	Eigenkapital (+ 50% Sonderposten)	€ / ha LF	4.776	4.009	4.867
3600	dar. Geschäftsguth., gez. Kapital	€ / ha LF	0	0	0
3140	Sonderposten gesamt	€ / ha LF	342	156	382
3400	Rückstellungen	€ / ha LF	36	38	36
3500	Verbindlichkeiten	€ / ha LF	2.640	1.535	2.912
3510	dar. geg. Kreditinstituten	€ / ha LF	2.272	1.195	2.533
3521	dar. aus Lieferungen u. Leistungen	€ / ha LF	236	167	257
9280	Anlagenintensität	%	69	61	70
9281	Veralterungsgrad abnutzbares Anlagenverm.	%	33	21	36
9292	Fremdkapitaldeckung II	%	123	168	116
Investitionen, Finanzierung					
8300	Bruttoinvestitionen	€ / ha LF	758	246	882
8231	Zugang Boden	€ / ha LF	11	13	11
8232	Zugang Wirtschaftsgeb.u.baul. Anl.	€ / ha LF	192	4	236
8251	Zugang Anlagen im Bau, Anzahlung	€ / ha LF	121	19	146
8241	Zugang techn. Anlagen u. Masch.	€ / ha LF	376	196	420
2800	Veränderung Tiervermögen	€ / ha LF	2	-18	5
8400	Nettoinvestitionen	€ / ha LF	265	-119	368
8401	Nettoinvestitionen	€ / AK	12.498	-6.007	17.478
8404	Veränderung Sachanlageverm. (o. Boden)	%	5	-6	7
9314	Nettoverbindlichkeiten	€ / ha LF	2.077	1.058	2.342
9315	Veränd. Nettoverbindlichkeiten	€ / ha LF	149	-348	263
9318	Tilg. von Verbindlichkeiten gesamt	€ / ha LF	363	272	379
2920	Veränd. Finanzumlaufvermögen	€ / ha LF	66	176	44
3822	Veränderung Sonder-AfA	€ / ha LF	-2	-4	-1

**Spezialisierte Milchviehbetriebe insgesamt
und untergliedert nach Bestandsgröße Milchkühe in Stück**

Blatt 3 von 4

Kenn- zahl	Bezeichnung	Maß- einheit	Milchviehbetriebe		
			Alle	40 bis 60 Milchkühe	über 60 Milchkühe
0001	Betriebe	Anzahl	62	13	45
Gewinn- und Verlustrechnung					
Ertrag					
4010	Umsatzerlöse	€ / ha LF	2.331	1.725	2.473
4100	dar. landwirtschaftl. Pflanzenprod.	€ / ha LF	236	171	254
4112	dar. Getreide (ohne Körnermais)	€ / ha LF	159	101	172
4120	dar. Ölfr., Hülsenfr., Faserpfl.	€ / ha LF	63	64	66
4130	dar. Kartoffeln	€ / ha LF	0	2	0
4140	dar. Zuckerrüben	€ / ha LF	3	0	3
4173	dar. nachwachs. Rohstoffe / Energiepfl.	€ / ha LF	0	0	0
4200	dar. Tierproduktion	€ / ha LF	1.981	1.341	2.124
4220	dar. Rinder	€ / ha LF	188	170	190
4230	dar. Milch	€ / ha LF	1.785	1.169	1.924
4240	dar. Schweine	€ / ha LF	1	0	1
4260	dar. Geflügel, Eier	€ / ha LF	5	1	6
4300	dar. Obst, Weinbau	€ / ha LF	0	0	0
4360	dar. Nebenbetr., Handel, Dienstleist.	€ / ha LF	108	206	90
4378	dar. Mieten u. Pachten	€ / ha LF	6	8	6
4379	dar. zeitraumzugehörige Ust.	€ / ha LF	7	8	7
4368	dar. Lohnarbeit, Masch.miete	€ / ha LF	22	27	22
4400	Bestandsveränderungen	€ / ha LF	11	-5	15
4500	Sonst. betr. Erträge	€ / ha LF	531	664	495
4510	dar. Zulagen u. Zuschüsse	€ / ha LF	409	446	397
4660	dar. betriebsbezogene Zahlungen	€ / ha LF	364	410	349
4670	dar. EU-Direktzahlungen (bis WJ 14/15 Betriebsprämie)	€ / ha LF	262	265	261
4671	dav. Basisprämie - gültig ab WJ 15/16	€ / ha LF	168	165	168
4672	dav. Greening-Prämie - gültig ab WJ 15/16	€ / ha LF	80	81	80
4673	dav. Umverteilungsprämie - gültig ab WJ 15/16	€ / ha LF	13	17	12
4674	dav. Förderung für Junglandwirte - gültig ab WJ 15/16	€ / ha LF	2	3	2
4680	dar. Ausgleichszulage	€ / ha LF	43	52	41
4690	dar. für umweltger. Agrarprod.	€ / ha LF	56	87	45
4698	dar. sonstige Zuschüsse	€ / ha LF	2	3	2
4520	dar. aufwandsbezogene Zahlungen	€ / ha LF	41	33	44
4560	dar. Agrardieselerstattung	€ / ha LF	32	25	33
4550	dar. Investitionszuschüsse	€ / ha LF	8	8	9
4900	dar. zeitraumfremde Erträge	€ / ha LF	39	21	44
Aufwand					
5100	Materialaufwand	€ / ha LF	1.121	833	1.201
5110	dar. Pflanzenproduktion	€ / ha LF	238	220	247
5111	dar. Saat- u. Pflanzgut	€ / ha LF	72	63	75
5112	dar. Düngemittel	€ / ha LF	87	77	91
5113	dar. Pflanzenschutz	€ / ha LF	47	31	52
5210	dar. Tierproduktion	€ / ha LF	540	281	608
5211	dar. Tierzukauf	€ / ha LF	10	2	11
5280	dar. Futtermittelzukauf	€ / ha LF	346	172	393
5292	dar. Tierarzt	€ / ha LF	62	38	68
5293	dar. Besamung	€ / ha LF	34	20	38
5294	dar. sonst. bezogene Leist. Tierprod.	€ / ha LF	43	30	46
5330	dar. Nebenbetr., Handel, Dienstleist.	€ / ha LF	18	49	11
5350	dar. sonst. Materialaufwand	€ / ha LF	325	276	337
5352	dar. Heizmat., Strom	€ / ha LF	70	71	68
5354	dar. Wasser, Abwasser	€ / ha LF	15	13	16
5355	dar. Treib- u. Schmierstoffe	€ / ha LF	151	124	157
5357	dar. Lohnarbeit, Masch.miete	€ / ha LF	85	61	92

**Spezialisierte Milchviehbetriebe insgesamt
und untergliedert nach Bestandsgröße Milchkühe in Stück**

Blatt 4 von 4

Kenn- zahl	Bezeichnung	Maß- einheit	Milchviehbetriebe		
			Alle	40 bis 60 Milchkühe	über 60 Milchkühe
0001	Betriebe	Anzahl	62	13	45
Aufwand					
5500	Personalaufwand (ohne BUV)	€ / ha LF	311	185	327
5501	Personalaufwand (ohne BUV)	€ / eAK	30.259	31.264	29.992
5600	Betriebswirtschaftliche AfA	€ / ha LF	474	356	492
5636	dar. Wirtschaftsgeb. u. baul. Anl.	€ / ha LF	108	66	116
5642	dar. Maschinen u. Geräte	€ / ha LF	244	199	248
5641	dar. Betriebsvorrichtungen	€ / ha LF	84	70	88
5700	Sonst. betriebl. Aufwand	€ / ha LF	492	443	494
5710	dar. Unterhaltung	€ / ha LF	205	153	213
5715	dar. Gebäude u. baul. Anlagen	€ / ha LF	35	25	37
5720	dar. techn. Anl., Masch., Fuhrp.	€ / ha LF	168	127	175
5730	dar. Betriebsversicherung	€ / ha LF	93	99	90
5731	dar. betriebliche Unfallversicherung	€ / ha LF	25	30	24
5742	dar. Pachten	€ / ha LF	84	75	88
5765	Pachtpreis / ha Pachtfläche	€ / ha	137	112	144
5764	dar. zeitraumzugehörige Vorsteuer	€ / ha LF	5	8	5
5770	dar. zeitraumfremder Aufwand	€ / ha LF	17	19	18
Unternehmensergebnis					
6000	Betriebsergebnis	€ / ha LF	475	566	469
4000	Betriebliche Erträge	€ / ha LF	2.873	2.384	2.982
5000	Betriebliche Aufwendungen	€ / ha LF	2.398	1.817	2.514
7000	Finanzergebnis	€ / ha LF	-56	-26	-63
7230	dar. Zinsaufwand	€ / ha LF	49	28	54
7800	Steuern vom Einkommen u. Ertrag	€ / ha LF	0	0	0
7900	Sonstige Steuern	€ / ha LF	13	11	13
7910	Unternehmensertrag	€ / ha LF	2.874	2.386	2.983
7920	Unternehmensaufwand vor Steuern	€ / ha LF	2.467	1.856	2.590
Rentabilität					
9000	Gewinn/Jahresübersch. vor Steuern	€ / Betrieb	59.914	56.745	64.696
9000	Gewinn/Jahresübersch. vor Steuern	€ / ha LF	407	530	393
9004	Ordentliches Ergebnis	€ / Betrieb	58.344	56.512	62.672
9004	Ordentliches Ergebnis	€ / ha LF	396	528	381
9006	Gewinn + Personalaufwand (ohne BUV)	€ / AK	33.898	36.066	34.203
9007	Ordentliches Ergeb. + Personalaufw. (o. BUV)	€ / AK	33.394	35.956	33.618
9008	Ordentliches Ergeb. + Personalaufw. (o. BUV)	€ / ha LF	707	713	708
9071	Betriebseinkommen	€ / ha LF	844	817	853
9073	Relative Faktorentlohnung	%	89,2	95,9	89,6
9103	Ordentliche Rentabilitätsrate	%	1,1	2,6	1,4
9120	Gesamtkapitalrentabilität	%	1,1	1,6	1,2
9131	Eigenkapitalrentabilität (ohne Boden)	%	0,0	1,3	0,0
Liquidität / Stabilität					
9601	Liquidität 1. Grades	%	67	91	61
9221	Cashflow I	€ / ha LF	841	868	839
9223	Cashflow III (zur Neufinanzierung verfügbar)	€ / ha LF	244	333	235
9240	Kapitaldienst	€ / ha LF	412	300	433
9231	Langfristige Kapitaldienstgrenze	€ / ha LF	157	296	140
9232	Mittelfristige Kapitaldienstgrenze	€ / ha LF	264	362	256
9233	Kurzfristige Kapitaldienstgrenze	€ / ha LF	631	651	632
9241	Ausschöpf. d. langfr. Kapitaldienstgr.	%	263	101	309
9242	Ausschöpf. d. mittelfr. Kapitaldienstgr.	%	156	83	169
9243	Ausschöpf. d. kurzfr. Kapitaldienstgr.	%	65	46	68
9270	Eigenkapitalquote	%	63	71	61
9230	Eigenkapitalveränderung	€ / ha LF	132	235	123
9239	Bereinigte Eigenkapitalveränderung	€ / ha LF	107	268	86
9238	Bereinigte Eigenkapitalveränderung	€ / AK	5.069	13.523	4.096
Unternehmerfamilie					
9502	Gesamteinkommen	€ / Betrieb	60.239	57.125	65.034
9503	Verfügbares Einkommen	€ / Betrieb	35.710	40.014	37.431
3210	Entnahmen Lebenshaltung	€ / Betrieb	21.126	17.241	21.766
3395	Nettoentnahmen	€ / nAK	22.829	20.495	23.634

Verbundbetriebe
Oberstes und unterstes Viertel nach Benchmarkingpunkten

Blatt 1 von 4

Kennzahl	Bezeichnung	Maßeinheit	Betriebe gesamt	oberstes Viertel	unterstes Viertel
0001	Betriebe	Anzahl	25	6	6
Faktorausstattung					
1006	Wirtschaftliche Betriebsgröße	€ / ha LF	1.454	1.403	1.321
1030	Landw. genutzte Fläche (LF)	ha / Betrieb	196,4	232,0	222,6
1033	dar. zugepachtete LF (Netto)	ha / Betrieb	135,2	153,1	174,2
1150	Ackerfläche	% LF	78,2	75,9	80,6
1160	Dauergrünland	% LF	21,7	24,1	19,3
1056	Ertragsmesszahl	EMZ / a	38	38	37
1110	Arbeitskräfte insgesamt	AK / Betrieb	2,35	2,65	2,51
1113	dar. Familienarbeitskräfte	FAK / Betrieb	1,69	2,14	1,42
1120	Nicht entlohnte Arbeitskräfte	nAK / Betrieb	1,46	1,70	1,26
1114	AK-Besatz	AK / 100 ha LF	1,20	1,14	1,13
1130	Lohnansatz	€ / Betrieb	49.541	56.487	44.785
Produktionsstruktur					
1151	Ackerfläche (Anfang des Jahres)	ha AF / Betrieb	151,7	170,6	179,4
1210	dar. Getreide (ohne Körnermais)	% AF	62,8	56,9	62,4
1230	dar. Ölfrüchte, Hülsenfr., Faserpflanzen	% AF	16,0	18,6	14,9
1237	dar. Winterraps	% AF	14,2	17,3	12,9
1240	dar. Kartoffeln	% AF	0,1	0,3	0,0
1250	dar. Zuckerrüben	% AF	0,9	1,3	0,0
1271	dar. Silomais	% AF	8,8	6,2	13,8
1275	dar. sonst. Ackerfutter	% AF	6,5	10,9	4,2
1284	dar. nachwachs. Rohstoffe / Energiepflanzen	% AF	0,1	0,0	0,0
1300	Viehbesatz	VE / 100 ha LF	46,1	41,8	44,8
1330	dar. Rinder	VE / 100 ha LF	39,8	39,6	33,0
1335	dar. Milchkühe	VE / 100 ha LF	14,7	15,2	8,8
1336	dar. Mutter- und Ammenkühe	VE / 100 ha LF	8,6	9,2	10,7
1339	dar. Jung- und Mastvieh	VE / 100 ha LF	12,8	11,3	12,7
1350	dar. Schweine	VE / 100 ha LF	5,4	1,4	11,3
1351	dar. Mastschweine und Läufer	VE / 100 ha LF	5,0	1,4	10,2
1352	dar. Zuchtsauen	VE / 100 ha LF	0,1	0,0	0,4
1340	dar. Schafe	VE / 100 ha LF	0,1	0,4	0,2
1320	dar. Pferde	VE / 100 ha LF	0,6	0,0	0,3
1391	Rauhfuttermittelverzehr	GV / Betrieb	80,4	92,5	74,3
Erträge, Leistungen, Preise					
1411	Getreide (ohne Körnermais)	dt / ha	63	72	54
1420	dar. Weizen	dt / ha	70	83	59
1426	dar. Wintergerste	dt / ha	62	62	56
1427	dar. Sommergerste	dt / ha	56	61	50
1433	dar. Roggen	dt / ha	50	101	48
1434	dar. Triticale	dt / ha	52		53
1465	Raps	dt / ha	35	33	33
1472	Kartoffeln	dt / ha	246	249	192
1473	Zuckerrüben	dt / ha	813	956	
1631	Milchleistung (4 % Fett)	kg / Kuh	8.895	8.372	8.742
1632	Milchleistung (nat. Fettgehalt)	kg / Kuh	8.648	8.537	8.132
1612	Lebend geborene Ferkel	Ferkel / Sau	12		12
1511	Getreideerlös insges.(netto; o. Körnermais)	€ / dt	15,90	15,55	15,66
1520	Weizenerlös (netto)	€ / dt	16,91	16,45	16,81
1526	Wintergersteerlös (netto)	€ / dt	14,10	14,21	13,83
1527	Sommergersteerlös (netto)	€ / dt	15,27	14,75	17,60
1533	Roggenerlös (netto)	€ / dt	13,53	13,81	13,31
1534	Triticaleerlös (netto)	€ / dt	14,54		14,87
1565	Rapselerlös (netto)	€ / dt	38,56	37,30	38,78
1572	Kartoffelerlös (netto)	€ / dt	103,16	105,22	
1573	Zuckerrübenerlös (netto)	€ / dt	2,93	2,75	
1731	Milcherlös (netto bei 4 % Fett)	€ / dt	33,42	35,97	34,74
1732	Milcherlös (netto bei nat. Fettgehalt)	€ / dt	34,38	35,28	37,34

Verbundbetriebe
Oberstes und unterstes Viertel nach Benchmarkingpunkten

Blatt 2 von 4

Kennzahl	Bezeichnung	Maßeinheit	Betriebe gesamt	oberstes Viertel	unterstes Viertel
0001	Betriebe	Anzahl	25	6	6
Bilanz					
2000	Summe Aktiva (Bilanzvermögen)	€ / Betrieb	941.095	1.049.854	801.965
2000	Summe Aktiva (Bilanzvermögen)	€ / ha LF	4.792	4.526	3.603
2100	Sachanlagen gesamt	€ / ha LF	3.759	3.295	2.781
2111	dar. Boden	€ / ha LF	2.135	2.214	1.545
2115	dar. Gebäude, baul. Anlagen	€ / ha LF	564	409	238
2120	dar. techn. Anlagen u. Maschinen	€ / ha LF	888	598	725
2130	dar. andere Anlagen insges.	€ / ha LF	121	50	269
2160	dar. Anlagen im Bau, Anzahlungen	€ / ha LF	26	0	6
2200	Finanzanlagen	€ / ha LF	29	42	5
2211	dar. Anteile an verbund. Untern.	€ / ha LF	0	0	0
2213	dar. Beteiligungen	€ / ha LF	29	42	5
2300	Tiervermögen	€ / ha LF	284	264	246
2320	dar. Rinder	€ / ha LF	263	259	225
2330	dar. Schweine	€ / ha LF	12	3	17
2400	Umlaufvermögen (ohne Tiere)	€ / ha LF	685	894	536
2410	dav. Vorräte	€ / ha LF	390	377	421
2412	dar. Feldinventar	€ / ha LF	358	358	360
2420	dav. Finanzumlaufvermögen	€ / ha LF	295	518	115
2431	dar. Forderungen aus Liefer. u. Leist.	€ / ha LF	66	53	62
2450	dar. Bank, Kasse	€ / ha LF	178	430	18
9041	Eigenkapital (+ 50% Sonderposten)	€ / ha LF	2.951	3.405	1.011
3600	dar. Geschäftsguth., gez. Kapital	€ / ha LF	0	0	0
3140	Sonderposten gesamt	€ / ha LF	49	79	51
3400	Rückstellungen	€ / ha LF	56	41	58
3500	Verbindlichkeiten	€ / ha LF	1.722	1.022	2.451
3510	dar. geg. Kreditinstituten	€ / ha LF	1.256	868	2.021
3521	dar. aus Lieferungen u. Leistungen	€ / ha LF	197	73	410
9280	Anlagenintensität	%	62	49	57
9281	Veralterungsgrad abnutzbares Anlagenverm.	%	26	21	22
9292	Fremdkapitaldeckung II	%	112	170	70
Investitionen, Finanzierung					
8300	Bruttoinvestitionen	€ / ha LF	311	422	167
8231	Zugang Boden	€ / ha LF	14	51	0
8232	Zugang Wirtschaftsgeb.u.baul. Anl.	€ / ha LF	21	63	0
8251	Zugang Anlagen im Bau, Anzahlung	€ / ha LF	27	6	1
8241	Zugang techn. Anlagen u. Masch.	€ / ha LF	195	252	33
2800	Veränderung Tiervermögen	€ / ha LF	-5	-1	-11
8400	Nettoinvestitionen	€ / ha LF	13	181	-107
8401	Nettoinvestitionen	€ / AK	1.123	15.870	-9.464
8404	Veränderung Sachanlageverm. (o. Boden)	%	-1	8	-9
9314	Nettoverbindlichkeiten	€ / ha LF	1.427	505	2.337
9315	Veränd. Nettoverbindlichkeiten	€ / ha LF	-39	-27	-103
9318	Tilg. von Verbindlichkeiten gesamt	€ / ha LF	232	134	373
2920	Veränd. Finanzumlaufvermögen	€ / ha LF	-14	-66	42
3822	Veränderung Sonder-AfA	€ / ha LF	-3	-9	0

Verbundbetriebe
Oberstes und unterstes Viertel nach Benchmarkingpunkten

Blatt 3 von 4

Kennzahl	Bezeichnung	Maßeinheit	Betriebe gesamt	oberstes Viertel	unterstes Viertel
0001	Betriebe	Anzahl	25	6	6
Gewinn- und Verlustrechnung					
Ertrag					
4010	Umsatzerlöse	€ / ha LF	1.494	1.422	1.307
4100	dar. landwirtschaftl. Pflanzenprod.	€ / ha LF	609	644	492
4112	dar. Getreide (ohne Körnermais)	€ / ha LF	416	424	341
4120	dar. Ölf., Hülsenfr., Faserpfl.	€ / ha LF	153	163	137
4130	dar. Kartoffeln	€ / ha LF	4	13	0
4140	dar. Zuckerrüben	€ / ha LF	16	25	0
4173	dar. nachwachs. Rohstoffe / Energiepfl.	€ / ha LF	0	0	0
4200	dar. Tierproduktion	€ / ha LF	716	705	566
4220	dar. Rinder	€ / ha LF	179	175	197
4230	dar. Milch	€ / ha LF	447	504	267
4240	dar. Schweine	€ / ha LF	58	13	102
4260	dar. Geflügel, Eier	€ / ha LF	2	8	0
4300	dar. Obst, Weinbau	€ / ha LF	0	0	0
4360	dar. Nebenbetr., Handel, Dienstleist.	€ / ha LF	149	44	236
4378	dar. Mieten u. Pachten	€ / ha LF	26	1	8
4379	dar. zeitraumzugehörige Ust.	€ / ha LF	12	3	10
4368	dar. Lohnarbeit, Masch.miete	€ / ha LF	50	29	37
4400	Bestandsveränderungen	€ / ha LF	10	32	7
4500	Sonst. betr. Erträge	€ / ha LF	454	456	446
4510	dar. Zulagen u. Zuschüsse	€ / ha LF	385	392	352
4660	dar. betriebsbezogene Zahlungen	€ / ha LF	348	346	323
4670	dar. EU-Direktzahlungen (bis WJ 14/15 Betriebsprämie)	€ / ha LF	263	251	265
4671	dav. Basisprämie - gültig ab WJ 15/16	€ / ha LF	171	165	172
4672	dav. Greening-Prämie - gültig ab WJ 15/16	€ / ha LF	82	80	84
4673	dav. Umverteilungsprämie - gültig ab WJ 15/16	€ / ha LF	9	6	9
4674	dav. Förderung für Junglandwirte - gültig ab WJ 15/16	€ / ha LF	1	0	0
4680	dar. Ausgleichszulage	€ / ha LF	21	24	25
4690	dar. für umweltger. Agrarprod.	€ / ha LF	52	40	30
4698	dar. sonstige Zuschüsse	€ / ha LF	0	0	0
4520	dar. aufwandsbezogene Zahlungen	€ / ha LF	33	40	23
4560	dar. Agrardieselerstattung	€ / ha LF	25	25	22
4550	dar. Investitionszuschüsse	€ / ha LF	4	15	0
4900	dar. zeitraumfremde Erträge	€ / ha LF	29	46	33
Aufwand					
5100	Materialaufwand	€ / ha LF	764	661	826
5110	dar. Pflanzenproduktion	€ / ha LF	274	233	300
5111	dar. Saat- u. Pflanzgut	€ / ha LF	58	56	65
5112	dar. Düngemittel	€ / ha LF	101	78	107
5113	dar. Pflanzenschutz	€ / ha LF	75	67	76
5210	dar. Tierproduktion	€ / ha LF	243	199	252
5211	dar. Tierzukauf	€ / ha LF	54	17	92
5280	dar. Futtermittelzukauf	€ / ha LF	114	93	105
5292	dar. Tierarzt	€ / ha LF	25	22	24
5293	dar. Besamung	€ / ha LF	8	8	2
5294	dar. sonst. bezogene Leist. Tierprod.	€ / ha LF	20	26	10
5330	dar. Nebenbetr., Handel, Dienstleist.	€ / ha LF	15	10	15
5350	dar. sonst. Materialaufwand	€ / ha LF	225	212	259
5352	dar. Heizmat., Strom	€ / ha LF	35	31	43
5354	dar. Wasser, Abwasser	€ / ha LF	7	10	8
5355	dar. Treib- u. Schmierstoffe	€ / ha LF	107	113	95
5357	dar. Lohnarbeit, Masch.miete	€ / ha LF	76	58	114

Verbundbetriebe
Oberstes und unterstes Viertel nach Benchmarkingpunkten

Blatt 4 von 4

Kennzahl	Bezeichnung	Maßeinheit	Betriebe gesamt	oberstes Viertel	unterstes Viertel
0001	Betriebe	Anzahl	25	6	6
Aufwand					
5500	Personalaufwand (ohne BUV)	€ / ha LF	141	136	172
5501	Personalaufwand (ohne BUV)	€ / eAK	31.247	33.076	30.586
5600	Betriebswirtschaftliche AfA	€ / ha LF	277	205	265
5636	dar. Wirtschaftsgeb. u. baul. Anl.	€ / ha LF	51	35	34
5642	dar. Maschinen u. Geräte	€ / ha LF	161	125	128
5641	dar. Betriebsvorrichtungen	€ / ha LF	33	23	62
5700	Sonst. betriebl. Aufwand	€ / ha LF	499	449	478
5710	dar. Unterhaltung	€ / ha LF	200	125	219
5715	dar. Gebäude u. baul. Anlagen	€ / ha LF	52	21	72
5720	dar. techn. Anl., Masch., Fuhrp.	€ / ha LF	147	104	147
5730	dar. Betriebsversicherung	€ / ha LF	73	66	66
5731	dar. betriebliche Unfallversicherung	€ / ha LF	19	17	18
5742	dar. Pachten	€ / ha LF	128	133	116
5765	Pachtpreis / ha Pachtfläche	€ / ha	185	200	152
5764	dar. zeitraumzugehörige Vorsteuer	€ / ha LF	17	23	15
5770	dar. zeitraumfremder Aufwand	€ / ha LF	16	35	1
Unternehmensergebnis					
6000	Betriebsergebnis	€ / ha LF	276	460	19
4000	Betriebliche Erträge	€ / ha LF	1.957	1.910	1.760
5000	Betriebliche Aufwendungen	€ / ha LF	1.681	1.450	1.741
7000	Finanzergebnis	€ / ha LF	-35	-16	-53
7230	dar. Zinsaufwand	€ / ha LF	30	17	55
7800	Steuern vom Einkommen u. Ertrag	€ / ha LF	0	0	0
7900	Sonstige Steuern	€ / ha LF	13	13	13
7910	Unternehmensertrag	€ / ha LF	1.958	1.911	1.761
7920	Unternehmensaufwand vor Steuern	€ / ha LF	1.730	1.479	1.808
Rentabilität					
9000	Gewinn/Jahresübersch. vor Steuern	€ / Betrieb	44.883	100.142	-10.508
9000	Gewinn/Jahresübersch. vor Steuern	€ / ha LF	229	432	-47
9004	Ordentliches Ergebnis	€ / Betrieb	43.373	97.594	-17.655
9004	Ordentliches Ergebnis	€ / ha LF	221	421	-79
9006	Gewinn + Personalaufwand (ohne BUV)	€ / AK	30.904	49.688	11.060
9007	Ordentliches Ergeb. + Personalaufw. (o. BUV)	€ / AK	30.261	48.726	8.209
9008	Ordentliches Ergeb. + Personalaufw. (o. BUV)	€ / ha LF	362	556	92
9071	Betriebseinkommen	€ / ha LF	526	713	269
9073	Relative Faktorentlohnung	%	82,2	112,7	46,4
9103	Ordentliche Rentabilitätsrate	%	-1,6	9,3	-15,9
9120	Gesamtkapitalrentabilität	%	0,0	4,3	-6,3
9131	Eigenkapitalrentabilität (ohne Boden)	%	0,0	9,8	0,0
Liquidität / Stabilität					
9601	Liquidität 1. Grades	%	57	283	3
9221	Cashflow I	€ / ha LF	494	593	241
9223	Cashflow III (zur Neufinanzierung verfügbar)	€ / ha LF	91	243	-139
9240	Kapitaldienst	€ / ha LF	262	151	428
9231	Langfristige Kapitaldienstgrenze	€ / ha LF	60	252	-54
9232	Mittelfristige Kapitaldienstgrenze	€ / ha LF	111	287	-19
9233	Kurzfristige Kapitaldienstgrenze	€ / ha LF	337	457	212
9241	Ausschöpf. d. langfr. Kapitaldienstgr.	%	436	60	<Null
9242	Ausschöpf. d. mittelfr. Kapitaldienstgr.	%	235	52	<Null
9243	Ausschöpf. d. kurzfr. Kapitaldienstgr.	%	78	33	202
9270	Eigenkapitalquote	%	62	75	28
9230	Eigenkapitalveränderung	€ / ha LF	41	207	-68
9239	Bereinigte Eigenkapitalveränderung	€ / ha LF	30	236	-108
9238	Bereinigte Eigenkapitalveränderung	€ / AK	2.499	20.640	-9.603
Unternehmerfamilie					
9502	Gesamteinkommen	€ / Betrieb	54.238	100.142	-7.656
9503	Verfügbares Einkommen	€ / Betrieb	29.364	73.085	-22.521
3210	Entnahmen Lebenshaltung	€ / Betrieb	19.805	15.938	15.042
3395	Nettoentnahmen	€ / nAK	24.955	30.800	2.970

**Verbundbetriebe untergliedert nach Betriebstypen
*und gemeinsame Gruppe spezialisierter Veredlungs- und Veredlungsverbundbetriebe**

Blatt 1 von 4

Kennzahl	Bezeichnung	Maßeinheit	Betriebe gesamt	Milchviehverbundbetr.	Sonstige Verbundbetr.	gemeinsame Gruppe *
0001	Betriebe	Anzahl	25	11	12	7
Faktorausstattung						
1006	Wirtschaftliche Betriebsgröße	€ / ha LF	1.454	1.663	1.030	2.417
1030	Landw. genutzte Fläche (LF)	ha / Betrieb	196,4	267,5	132,0	160,8
1033	dar. zugepachtete LF (Netto)	ha / Betrieb	135,2	204,1	69,8	103,5
1150	Ackerfläche	% LF	78,2	82,9	69,6	82,3
1160	Dauergrünland	% LF	21,7	16,9	30,4	17,6
1056	Ertragsmesszahl	EMZ / a	38	39	37	40
1110	Arbeitskräfte insgesamt	AK / Betrieb	2,35	3,11	1,67	3,23
1113	dar. Familienarbeitskräfte	FAK / Betrieb	1,69	2,01	1,39	1,48
1120	Nicht entlohnte Arbeitskräfte	nAK / Betrieb	1,46	1,65	1,33	1,26
1114	AK-Besatz	AK / 100 ha LF	1,20	1,16	1,26	2,01
1130	Lohnansatz	€ / Betrieb	49.541	54.931	45.216	44.837
Produktionsstruktur						
1151	Ackerfläche (Anfang des Jahres)	ha AF / Betrieb	151,7	217,7	91,9	130,8
1210	dar. Getreide (ohne Körnermais)	% AF	62,8	63,4	58,3	63,0
1230	dar. Ölfrüchte, Hülsenfr., Faserpflanzen	% AF	16,0	16,8	12,5	19,1
1237	dar. Winterraps	% AF	14,2	15,5	9,3	17,6
1240	dar. Kartoffeln	% AF	0,1	0,1	0,1	0,0
1250	dar. Zuckerrüben	% AF	0,9	1,2	0,5	0,0
1271	dar. Silomais	% AF	8,8	12,1	3,3	11,9
1275	dar. sonst. Ackerfutter	% AF	6,5	2,5	17,0	1,8
1284	dar. nachwachs. Rohstoffe / Energiepflanzen	% AF	0,1	0,0	0,3	2,4
1300	Viehbesatz	VE / 100 ha LF	46,1	36,3	54,6	142,3
1330	dar. Rinder	VE / 100 ha LF	39,8	35,6	52,0	16,0
1335	dar. Milchkühe	VE / 100 ha LF	14,7	24,6	0,0	0,0
1336	dar. Mutter- und Ammenkühe	VE / 100 ha LF	8,6	0,1	23,7	6,8
1339	dar. Jung- und Mastvieh	VE / 100 ha LF	12,8	8,4	21,6	6,2
1350	dar. Schweine	VE / 100 ha LF	5,4	0,1	0,9	54,1
1351	dar. Mastschweine und Läufer	VE / 100 ha LF	5,0	0,1	0,9	51,0
1352	dar. Zuchtsauen	VE / 100 ha LF	0,1	0,0	0,0	0,5
1340	dar. Schafe	VE / 100 ha LF	0,1	0,2	0,2	0,9
1320	dar. Pferde	VE / 100 ha LF	0,6	0,2	1,5	0,1
1391	Rauhfuttermittelverzehrer	GV / Betrieb	80,4	96,2	72,5	27,8
Erträge, Leistungen, Preise						
1411	Getreide (ohne Körnermais)	dt / ha	63	70	47	75
1420	dar. Weizen	dt / ha	70	77	56	85
1426	dar. Wintergerste	dt / ha	62	65	54	74
1427	dar. Sommergerste	dt / ha	56	57	59	51
1433	dar. Roggen	dt / ha	50	71	20	
1434	dar. Triticale	dt / ha	52	60	35	70
1465	Raps	dt / ha	35	36	34	39
1472	Kartoffeln	dt / ha	246	251	229	
1473	Zuckerrüben	dt / ha	813	855	603	
1631	Milchleistung (4 % Fett)	kg / Kuh	8.895	8.895		
1632	Milchleistung (nat. Fettgehalt)	kg / Kuh	8.648	8.648		
1612	Lebend geborene Ferkel	Ferkel / Sau	12			12
1511	Getreideerlös insges.(netto; o. Körnermais)	€ / dt	15,90	15,33	17,81	15,53
1520	Weizenerlös (netto)	€ / dt	16,91	16,31	19,07	16,06
1526	Wintergersteerlös (netto)	€ / dt	14,10	14,04	14,39	14,40
1527	Sommergersteerlös (netto)	€ / dt	15,27	14,65	14,89	16,73
1533	Roggenerlös (netto)	€ / dt	13,53	12,86	15,86	
1534	Triticaleerlös (netto)	€ / dt	14,54	13,95	15,58	14,57
1565	Rapselerlös (netto)	€ / dt	38,56	38,74	37,57	39,49
1572	Kartoffelerlös (netto)	€ / dt	103,16	106,07	50,00	
1573	Zuckerrübenelerlös (netto)	€ / dt	2,93	2,94	2,90	
1731	Milcherlös (netto bei 4 % Fett)	€ / dt	33,42	33,42		
1732	Milcherlös (netto bei nat. Fettgehalt)	€ / dt	34,38	34,38		

**Verbundbetriebe untergliedert nach Betriebstypen
*und gemeinsame Gruppe spezialisierter Veredlungs- und Veredlungsverbundbetriebe**

Blatt 2 von 4

Kennzahl	Bezeichnung	Maßeinheit	Betriebe gesamt	Milchviehverbundbetr.	Sonstige Verbundbetr.	gemeinsame Gruppe *
0001	Betriebe	Anzahl	25	11	12	7
Bilanz						
2000	Summe Aktiva (Bilanzvermögen)	€ / Betrieb	941.095	1.129.065	796.696	1.233.657
2000	Summe Aktiva (Bilanzvermögen)	€ / ha LF	4.792	4.221	6.035	7.672
2100	Sachanlagen gesamt	€ / ha LF	3.759	3.132	5.048	6.351
2111	dar. Boden	€ / ha LF	2.135	1.657	3.201	2.178
2115	dar. Gebäude, baul. Anlagen	€ / ha LF	564	415	886	1.997
2120	dar. techn. Anlagen u. Maschinen	€ / ha LF	888	964	829	1.108
2130	dar. andere Anlagen insges.	€ / ha LF	121	54	55	365
2160	dar. Anlagen im Bau, Anzahlungen	€ / ha LF	26	37	9	702
2200	Finanzanlagen	€ / ha LF	29	42	12	2
2211	dar. Anteile an verbund. Untern.	€ / ha LF	0	0	0	0
2213	dar. Beteiligungen	€ / ha LF	29	42	11	2
2300	Tiervermögen	€ / ha LF	284	240	363	363
2320	dar. Rinder	€ / ha LF	263	237	339	116
2330	dar. Schweine	€ / ha LF	12	0	2	129
2400	Umlaufvermögen (ohne Tiere)	€ / ha LF	685	770	574	933
2410	dav. Vorräte	€ / ha LF	390	423	333	544
2412	dar. Feldinventar	€ / ha LF	358	390	296	396
2420	dav. Finanzumlaufvermögen	€ / ha LF	295	347	241	389
2431	dar. Forderungen aus Liefer. u. Leist.	€ / ha LF	66	82	42	229
2450	dar. Bank, Kasse	€ / ha LF	178	221	140	106
9041	Eigenkapital (+ 50% Sonderposten)	€ / ha LF	2.951	2.483	4.283	3.624
3600	dar. Geschäftsguth., gez. Kapital	€ / ha LF	0	0	0	0
3140	Sonderposten gesamt	€ / ha LF	49	49	18	735
3400	Rückstellungen	€ / ha LF	56	53	62	30
3500	Verbindlichkeiten	€ / ha LF	1.722	1.616	1.643	3.645
3510	dar. geg. Kreditinstituten	€ / ha LF	1.256	1.385	715	3.186
3521	dar. aus Lieferungen u. Leistungen	€ / ha LF	197	201	164	307
9280	Anlagenintensität	%	62	59	65	76
9281	Veralterungsgrad abnutzbares Anlagenverm.	%	26	25	28	43
9292	Fremdkapitaldeckung II	%	112	122	111	69
Investitionen, Finanzierung						
8300	Bruttoinvestitionen	€ / ha LF	311	267	349	1.017
8231	Zugang Boden	€ / ha LF	14	0	44	0
8232	Zugang Wirtschaftsgeb.u.baul. Anl.	€ / ha LF	21	0	64	0
8251	Zugang Anlagen im Bau, Anzahlung	€ / ha LF	27	40	8	595
8241	Zugang techn. Anlagen u. Masch.	€ / ha LF	195	195	231	172
2800	Veränderung Tiervermögen	€ / ha LF	-5	-4	-14	46
8400	Nettoinvestitionen	€ / ha LF	13	-21	28	508
8401	Nettoinvestitionen	€ / AK	1.123	-1.780	2.189	25.290
8404	Veränderung Sachanlageverm. (o. Boden)	%	-1	-3	0	11
9314	Nettoverbindlichkeiten	€ / ha LF	1.427	1.269	1.402	3.256
9315	Veränd. Nettoverbindlichkeiten	€ / ha LF	-39	-99	11	345
9318	Tilg. von Verbindlichkeiten gesamt	€ / ha LF	232	206	204	520
2920	Veränd. Finanzumlaufvermögen	€ / ha LF	-14	65	-164	95
3822	Veränderung Sonder-AfA	€ / ha LF	-3	-4	-2	0

**Verbundbetriebe untergliedert nach Betriebstypen
*und gemeinsame Gruppe spezialisierter Veredlungs- und Veredlungsverbundbetriebe**

Blatt 3 von 4

Kennzahl	Bezeichnung	Maßeinheit	Betriebe gesamt	Milchviehverbundbetr.	Sonstige Verbundbetr.	gemeinsame Gruppe *
0001	Betriebe	Anzahl	25	11	12	7
Gewinn- und Verlustrechnung						
Ertrag						
4010	Umsatzerlöse	€ / ha LF	1.494	1.657	1.176	2.795
4100	dar. landwirtschaftl. Pflanzenprod.	€ / ha LF	609	694	439	826
4112	dar. Getreide (ohne Körnermais)	€ / ha LF	416	477	301	456
4120	dar. Ölfr., Hülsenfr., Faserpfl.	€ / ha LF	153	177	91	223
4130	dar. Kartoffeln	€ / ha LF	4	7	1	0
4140	dar. Zuckerrüben	€ / ha LF	16	23	6	0
4173	dar. nachwachs. Rohstoffe / Energiepfl.	€ / ha LF	0	0	1	10
4200	dar. Tierproduktion	€ / ha LF	716	822	493	1.824
4220	dar. Rinder	€ / ha LF	179	69	399	100
4230	dar. Milch	€ / ha LF	447	746	0	0
4240	dar. Schweine	€ / ha LF	58	1	10	587
4260	dar. Geflügel, Eier	€ / ha LF	2	4	0	1.121
4300	dar. Obst, Weinbau	€ / ha LF	0	0	0	0
4360	dar. Nebenbetr., Handel, Dienstleist.	€ / ha LF	149	141	182	148
4378	dar. Mieten u. Pachten	€ / ha LF	26	2	76	19
4379	dar. zeitraumzugehörige Ust.	€ / ha LF	12	10	18	0
4368	dar. Lohnarbeit, Masch.miete	€ / ha LF	50	42	61	88
4400	Bestandsveränderungen	€ / ha LF	10	21	-14	66
4500	Sonst. betr. Erträge	€ / ha LF	454	374	600	506
4510	dar. Zulagen u. Zuschüsse	€ / ha LF	385	320	511	377
4660	dar. betriebsbezogene Zahlungen	€ / ha LF	348	283	471	289
4670	dar. EU-Direktzahlungen (bis WJ 14/15 Betriebsprämie)	€ / ha LF	263	260	269	258
4671	dav. Basisprämie - gültig ab WJ 15/16	€ / ha LF	171	171	170	165
4672	dav. Greening-Prämie - gültig ab WJ 15/16	€ / ha LF	82	82	83	82
4673	dav. Umverteilungsprämie - gültig ab WJ 15/16	€ / ha LF	9	7	13	11
4674	dav. Förderung für Junglandwirte - gültig ab WJ 15/16	€ / ha LF	1	0	3	0
4680	dar. Ausgleichszulage	€ / ha LF	21	17	24	17
4690	dar. für umweltger. Agrarprod.	€ / ha LF	52	6	142	14
4698	dar. sonstige Zuschüsse	€ / ha LF	0	0	1	0
4520	dar. aufwandsbezogene Zahlungen	€ / ha LF	33	35	31	85
4560	dar. Agrardieselerstattung	€ / ha LF	25	24	28	27
4550	dar. Investitionszuschüsse	€ / ha LF	4	7	0	58
4900	dar. zeitraumfremde Erträge	€ / ha LF	29	33	22	16
Aufwand						
5100	Materialaufwand	€ / ha LF	764	822	605	1.599
5110	dar. Pflanzenproduktion	€ / ha LF	274	301	218	303
5111	dar. Saat- u. Pflanzgut	€ / ha LF	58	66	41	85
5112	dar. Düngemittel	€ / ha LF	101	116	73	108
5113	dar. Pflanzenschutz	€ / ha LF	75	90	38	96
5210	dar. Tierproduktion	€ / ha LF	243	269	135	983
5211	dar. Tierzukauf	€ / ha LF	54	16	79	278
5280	dar. Futtermittelzukauf	€ / ha LF	114	154	21	603
5292	dar. Tierarzt	€ / ha LF	25	34	11	13
5293	dar. Besamung	€ / ha LF	8	13	1	0
5294	dar. sonst. bezogene Leist. Tierprod.	€ / ha LF	20	22	14	22
5330	dar. Nebenbetr., Handel, Dienstleist.	€ / ha LF	15	12	25	19
5350	dar. sonst. Materialaufwand	€ / ha LF	225	239	206	325
5352	dar. Heizmat., Strom	€ / ha LF	35	41	28	49
5354	dar. Wasser, Abwasser	€ / ha LF	7	6	9	4
5355	dar. Treib- u. Schmierstoffe	€ / ha LF	107	109	101	121
5357	dar. Lohnarbeit, Masch.miete	€ / ha LF	76	83	69	100

**Verbundbetriebe untergliedert nach Betriebstypen
*und gemeinsame Gruppe spezialisierter Veredlungs- und Veredlungsverbundbetriebe**

Blatt 4 von 4

Kennzahl	Bezeichnung	Maßeinheit	Betriebe gesamt	Milchvieh- verbundbetr.	Sonstige Verbundbetr.	gemeinsame Gruppe *
0001	Betriebe	Anzahl	25	11	12	7
Aufwand						
5500	Personalaufwand (ohne BUV)	€ / ha LF	141	176	75	351
5501	Personalaufwand (ohne BUV)	€ / eAK	31.247	32.113	29.488	28.688
5600	Betriebswirtschaftliche AfA	€ / ha LF	277	257	318	444
5636	dar. Wirtschaftsgeb. u. baul. Anl.	€ / ha LF	51	38	76	147
5642	dar. Maschinen u. Geräte	€ / ha LF	161	150	200	193
5641	dar. Betriebsvorrichtungen	€ / ha LF	33	47	11	37
5700	Sonst. betriebl. Aufwand	€ / ha LF	499	481	550	585
5710	dar. Unterhaltung	€ / ha LF	200	168	274	184
5715	dar. Gebäude u. baul. Anlagen	€ / ha LF	52	30	104	54
5720	dar. techn. Anl., Masch., Fuhrp.	€ / ha LF	147	138	170	130
5730	dar. Betriebsversicherung	€ / ha LF	73	66	82	98
5731	dar. betriebliche Unfallversicherung	€ / ha LF	19	19	21	18
5742	dar. Pachten	€ / ha LF	128	152	89	114
5765	Pachtpreis / ha Pachtfläche	€ / ha	185	198	161	179
5764	dar. zeitraumzugehörige Vorsteuer	€ / ha LF	17	8	39	0
5770	dar. zeitraumfremder Aufwand	€ / ha LF	16	23	5	33
Unternehmensergebnis						
6000	Betriebsergebnis	€ / ha LF	276	317	215	389
4000	Betriebliche Erträge	€ / ha LF	1.957	2.052	1.763	3.367
5000	Betriebliche Aufwendungen	€ / ha LF	1.681	1.735	1.548	2.979
7000	Finanzergebnis	€ / ha LF	-35	-41	-19	-64
7230	dar. Zinsaufwand	€ / ha LF	30	32	19	65
7800	Steuern vom Einkommen u. Ertrag	€ / ha LF	0	0	0	0
7900	Sonstige Steuern	€ / ha LF	13	13	13	14
7910	Unternehmensertrag	€ / ha LF	1.958	2.053	1.763	3.369
7920	Unternehmensaufwand vor Steuern	€ / ha LF	1.730	1.790	1.580	3.058
Rentabilität						
9000	Gewinn/Jahresübersch. vor Steuern	€ / Betrieb	44.883	70.460	24.104	50.011
9000	Gewinn/Jahresübersch. vor Steuern	€ / ha LF	229	263	183	311
9004	Ordentliches Ergebnis	€ / Betrieb	43.373	70.386	21.916	51.820
9004	Ordentliches Ergebnis	€ / ha LF	221	263	166	322
9006	Gewinn + Personalaufwand (ohne BUV)	€ / AK	30.904	37.755	20.404	32.987
9007	Ordentliches Ergeb. + Personalaufw. (o. BUV)	€ / AK	30.261	37.732	19.092	33.548
9008	Ordentliches Ergeb. + Personalaufw. (o. BUV)	€ / ha LF	362	439	241	673
9071	Betriebseinkommen	€ / ha LF	526	627	360	860
9073	Relative Faktorentlohnung	%	82,2	96,6	56,5	90,8
9103	Ordentliche Rentabilitätsrate	%	-1,6	2,8	-10,0	1,3
9120	Gesamtkapitalrentabilität	%	0,0	2,1	-2,6	1,4
9131	Eigenkapitalrentabilität (ohne Boden)	%	0,0	1,1	0,0	0,0
Liquidität / Stabilität						
9601	Liquidität 1. Grades	%	57	74	57	17
9221	Cashflow I	€ / ha LF	494	494	524	707
9223	Cashflow III (zur Neufinanzierung verfügbar)	€ / ha LF	91	119	132	47
9240	Kapitaldienst	€ / ha LF	262	238	223	586
9231	Langfristige Kapitaldienstgrenze	€ / ha LF	60	116	-37	241
9232	Mittelfristige Kapitaldienstgrenze	€ / ha LF	111	154	40	388
9233	Kurzfristige Kapitaldienstgrenze	€ / ha LF	337	373	281	685
9241	Ausschöpf. d. langfr. Kapitaldienstgr.	%	436	204	<Null	243
9242	Ausschöpf. d. mittelfr. Kapitaldienstgr.	%	235	154	554	151
9243	Ausschöpf. d. kurzfr. Kapitaldienstgr.	%	78	64	79	85
9270	Eigenkapitalquote	%	62	59	71	47
9230	Eigenkapitalveränderung	€ / ha LF	41	82	-27	163
9239	Bereinigte Eigenkapitalveränderung	€ / ha LF	30	85	-57	176
9238	Bereinigte Eigenkapitalveränderung	€ / AK	2.499	7.268	-4.478	8.778
Unternehmerfamilie						
9502	Gesamteinkommen	€ / Betrieb	54.238	70.460	42.185	55.126
9503	Verfügbares Einkommen	€ / Betrieb	29.364	39.725	21.547	36.341
3210	Entnahmen Lebenshaltung	€ / Betrieb	19.805	24.698	16.068	20.921
3395	Nettoentnahmen	€ / nAK	24.955	29.492	20.586	19.246

Betriebe untergliedert nach Betriebsformen

Blatt 1 von 4

Kennzahl	Bezeichnung	Maßeinheit	Betriebe gesamt	Ackerbau- betriebe	Futterbau- betriebe	Verbund- betriebe
0001	Betriebe	Anzahl	48	13	27	6
Faktorausstattung						
1006	Wirtschaftliche Betriebsgröße	€ / ha LF	2.271	1.577	2.924	1.750
1030	Landw. genutzte Fläche (LF)	ha / Betrieb	273,3	328,1	235,2	382,6
1033	dar. zugepachtete LF (Netto)	ha / Betrieb	202,7	238,9	170,6	312,1
1150	Ackerfläche	% LF	78,6	91,7	71,5	77,6
1160	Dauergrünland	% LF	20,9	7,5	27,9	22,3
1056	Ertragsmesszahl	EMZ / a	41	46	41	30
1110	Arbeitskräfte insgesamt	AK / Betrieb	5,29	3,93	5,89	6,43
1113	dar. Familienarbeitskräfte	FAK / Betrieb	2,04	1,86	2,07	2,19
1120	Nicht entlohnte Arbeitskräfte	nAK / Betrieb	2,04	1,86	2,07	2,19
1114	AK-Besatz	AK / 100 ha LF	1,94	1,20	2,50	1,68
1130	Lohnansatz	€ / Betrieb	66.044	60.517	66.968	71.704
Produktionsstruktur						
1151	Ackerfläche (Anfang des Jahres)	ha AF / Betrieb	213,3	298,4	166,4	298,3
1210	dar. Getreide (ohne Körnermais)	% AF	53,9	60,7	48,8	50,4
1230	dar. Ölfrüchte, Hülsenfr., Faserpflanzen	% AF	17,2	22,1	11,0	22,8
1237	dar. Winterraps	% AF	13,9	17,7	10,4	14,9
1240	dar. Kartoffeln	% AF	0,1	0,0	0,0	0,3
1250	dar. Zuckerrüben	% AF	1,7	3,5	0,9	0,0
1271	dar. Silomais	% AF	13,2	1,1	21,8	18,0
1275	dar. sonst. Ackerfutter	% AF	7,4	1,3	13,8	4,9
1284	dar. nachwachs. Rohstoffe / Energiepflanzen	% AF	0,7	1,9	0,0	0,2
1300	Viehbesatz	VE / 100 ha LF	63,1	4,9	103,0	55,3
1330	dar. Rinder	VE / 100 ha LF	57,3	2,6	101,2	42,7
1335	dar. Milchkühe	VE / 100 ha LF	35,5	0,0	65,1	22,9
1336	dar. Mutter- und Ammenkühe	VE / 100 ha LF	2,0	1,5	2,0	3,4
1339	dar. Jung- und Mastvieh	VE / 100 ha LF	15,0	0,9	26,3	11,4
1350	dar. Schweine	VE / 100 ha LF	2,7	1,7	1,3	0,0
1351	dar. Mastschweine und Läufer	VE / 100 ha LF	1,4	0,1	1,3	0,0
1352	dar. Zuchtsauen	VE / 100 ha LF	0,4	0,5	0,0	0,0
1340	dar. Schafe	VE / 100 ha LF	0,5	0,0	0,0	0,1
1320	dar. Pferde	VE / 100 ha LF	0,4	0,6	0,4	0,1
1391	Rauhfuttermittelverzehrer	GV / Betrieb	159,5	11,9	238,9	163,8
Erträge, Leistungen, Preise						
1411	Getreide (ohne Körnermais)	dt / ha	69	66	71	75
1420	dar. Weizen	dt / ha	76	76	76	78
1426	dar. Wintergerste	dt / ha	68	59	73	80
1427	dar. Sommergerste	dt / ha	60	47	58	67
1433	dar. Roggen	dt / ha	47	44	73	38
1434	dar. Triticale	dt / ha	59	50	64	72
1465	Raps	dt / ha	35	32	36	41
1472	Kartoffeln	dt / ha	240	171	141	300
1473	Zuckerrüben	dt / ha	757	776	688	
1631	Milchleistung (4 % Fett)	kg / Kuh	9.077		9.189	8.198
1632	Milchleistung (nat. Fettgehalt)	kg / Kuh	8.911		8.989	8.297
1612	Lebend geborene Ferkel	Ferkel / Sau	17	21		
1511	Getreideerlös insges. (netto; o. Körnermais)	€ / dt	16,62	16,89	15,99	17,12
1520	Weizenerlös (netto)	€ / dt	17,45	18,09	16,50	17,09
1526	Wintergersteerlös (netto)	€ / dt	15,05	14,80	14,87	16,37
1527	Sommergersteerlös (netto)	€ / dt	17,84	16,67	17,78	18,17
1533	Roggenerlös (netto)	€ / dt	13,92	14,04	13,51	12,99
1534	Triticaleerlös (netto)	€ / dt	14,07	13,96	13,94	15,08
1565	Rapselerlös (netto)	€ / dt	40,89	42,05	38,79	41,54
1572	Kartoffelerlös (netto)	€ / dt	19,19	41,47	40,81	13,39
1573	Zuckerrübenerlös (netto)	€ / dt	3,10	3,24	2,51	
1731	Milcherlös (netto bei 4 % Fett)	€ / dt	33,48		33,25	35,45
1732	Milcherlös (netto bei nat. Fettgehalt)	€ / dt	34,11		33,99	35,04

Betriebe untergliedert nach Betriebsformen

Blatt 2 von 4

Kennzahl	Bezeichnung	Maßeinheit	Betriebe gesamt	Ackerbau- betriebe	Futterbau- betriebe	Verbund- betriebe
0001	Betriebe	Anzahl	48	13	27	6
Bilanz						
2000	Summe Aktiva (Bilanzvermögen)	€ / Betrieb	1.516.018	1.257.465	1.596.767	2.080.373
2000	Summe Aktiva (Bilanzvermögen)	€ / ha LF	5.546	3.833	6.790	5.438
2100	Sachanlagen gesamt	€ / ha LF	4.020	2.880	4.847	4.005
2111	dar. Boden	€ / ha LF	2.041	2.180	1.876	2.280
2115	dar. Gebäude, baul. Anlagen	€ / ha LF	648	129	1.083	421
2120	dar. techn. Anlagen u. Maschinen	€ / ha LF	1.098	538	1.476	1.170
2130	dar. andere Anlagen insges.	€ / ha LF	35	23	35	58
2160	dar. Anlagen im Bau, Anzahlungen	€ / ha LF	189	1	363	75
2200	Finanzanlagen	€ / ha LF	51	70	39	54
2211	dar. Anteile an verbund. Untern.	€ / ha LF	2	0	4	0
2213	dar. Beteiligungen	€ / ha LF	42	63	33	31
2300	Tiervermögen	€ / ha LF	407	32	697	308
2320	dar. Rinder	€ / ha LF	388	12	689	290
2330	dar. Schweine	€ / ha LF	7	7	3	0
2400	Umlaufvermögen (ohne Tiere)	€ / ha LF	1.049	831	1.185	1.065
2410	dav. Vorräte	€ / ha LF	446	469	453	402
2412	dar. Feldinventar	€ / ha LF	362	446	310	365
2420	dav. Finanzumlaufvermögen	€ / ha LF	603	361	732	662
2431	dar. Forderungen aus Liefer. u. Leist.	€ / ha LF	207	115	274	203
2450	dar. Bank, Kasse	€ / ha LF	263	160	252	431
9041	Eigenkapital (+ 50% Sonderposten)	€ / ha LF	3.937	2.988	4.552	4.079
3600	dar. Geschäftsguth., gez. Kapital	€ / ha LF	0	0	0	0
3140	Sonderposten gesamt	€ / ha LF	194	20	344	123
3400	Rückstellungen	€ / ha LF	40	56	36	26
3500	Verbindlichkeiten	€ / ha LF	1.464	759	2.028	1.268
3510	dar. geg. Kreditinstituten	€ / ha LF	1.166	544	1.778	658
3521	dar. aus Lieferungen u. Leistungen	€ / ha LF	199	183	205	228
9280	Anlagenintensität	%	58	46	61	56
9281	Veralterungsgrad abnutzbares Anlagenverm.	%	32	22	37	26
9292	Fremdkapitaldeckung II	%	166	180	155	196
Investitionen, Finanzierung						
8300	Bruttoinvestitionen	€ / ha LF	440	278	634	246
8231	Zugang Boden	€ / ha LF	72	64	94	33
8232	Zugang Wirtschaftsgeb.u.baul. Anl.	€ / ha LF	2	2	2	1
8251	Zugang Anlagen im Bau, Anzahlung	€ / ha LF	193	57	335	72
8241	Zugang techn. Anlagen u. Masch.	€ / ha LF	149	131	178	111
2800	Veränderung Tiervermögen	€ / ha LF	-6	1	-9	-3
8400	Nettoinvestitionen	€ / ha LF	124	115	249	-176
8401	Nettoinvestitionen	€ / AK	6.427	9.613	9.940	-10.467
8404	Veränderung Sachanlageverm. (o. Boden)	%	2	-2	5	-9
9314	Nettoverbindlichkeiten	€ / ha LF	861	398	1.296	605
9315	Veränd. Nettoverbindlichkeiten	€ / ha LF	-10	28	34	-218
9318	Tilg. von Verbindlichkeiten gesamt	€ / ha LF	214	116	324	105
2920	Veränd. Finanzumlaufvermögen	€ / ha LF	79	32	85	182
3822	Veränderung Sonder-AfA	€ / ha LF	-1	-3	0	0

Betriebe untergliedert nach Betriebsformen

Blatt 3 von 4

Kennzahl	Bezeichnung	Maßeinheit	Betriebe gesamt	Ackerbau- betriebe	Futterbau- betriebe	Verbund- betriebe
0001	Betriebe	Anzahl	48	13	27	6
Gewinn- und Verlustrechnung						
Ertrag						
4010	Umsatzerlöse	€ / ha LF	2.172	1.185	2.925	2.028
4100	dar. landwirtschaftl. Pflanzenprod.	€ / ha LF	706	1.022	462	848
4112	dar. Getreide (ohne Körnermais)	€ / ha LF	396	605	259	420
4120	dar. Ölfr., Hülsenfr., Faserpfl.	€ / ha LF	176	260	101	242
4130	dar. Kartoffeln	€ / ha LF	2	1	1	6
4140	dar. Zuckerrüben	€ / ha LF	31	80	10	0
4173	dar. nachwachs. Rohstoffe / Energiepfl.	€ / ha LF	6	18	0	1
4200	dar. Tierproduktion	€ / ha LF	1.268	36	2.227	939
4220	dar. Rinder	€ / ha LF	135	15	238	86
4230	dar. Milch	€ / ha LF	1.061	0	1.955	657
4240	dar. Schweine	€ / ha LF	21	12	18	0
4260	dar. Geflügel, Eier	€ / ha LF	36	0	5	193
4300	dar. Obst, Weinbau	€ / ha LF	0	0	0	0
4360	dar. Nebenbetr., Handel, Dienstleist.	€ / ha LF	174	60	230	241
4378	dar. Mieten u. Pachten	€ / ha LF	19	3	34	5
4379	dar. zeitraumzugehörige Ust.	€ / ha LF	17	41	5	0
4368	dar. Lohnarbeit, Masch.miete	€ / ha LF	21	15	19	41
4400	Bestandsveränderungen	€ / ha LF	8	11	10	2
4500	Sonst. betr. Erträge	€ / ha LF	407	361	421	435
4510	dar. Zulagen u. Zuschüsse	€ / ha LF	345	320	344	374
4660	dar. betriebsbezogene Zahlungen	€ / ha LF	303	301	285	331
4670	dar. EU-Direktzahlungen (bis WJ 14/15 Betriebsprämie)	€ / ha LF	257	253	258	259
4671	dav. Basisprämie - gültig ab WJ 15/16	€ / ha LF	166	165	166	170
4672	dav. Greening-Prämie - gültig ab WJ 15/16	€ / ha LF	81	82	80	81
4673	dav. Umverteilungsprämie - gültig ab WJ 15/16	€ / ha LF	8	6	10	5
4674	dav. Förderung für Junglandwirte - gültig ab WJ 15/16	€ / ha LF	2	0	2	2
4680	dar. Ausgleichszulage	€ / ha LF	15	7	12	36
4690	dar. für umweltger. Agrarprod.	€ / ha LF	28	35	13	35
4698	dar. sonstige Zuschüsse	€ / ha LF	3	6	1	0
4520	dar. aufwandsbezogene Zahlungen	€ / ha LF	39	18	54	42
4560	dar. Agrardieselerstattung	€ / ha LF	28	18	35	30
4550	dar. Investitionszuschüsse	€ / ha LF	8	0	17	0
4900	dar. zeitraumfremde Erträge	€ / ha LF	19	26	17	16
Aufwand						
5100	Materialaufwand	€ / ha LF	1.070	543	1.479	968
5110	dar. Pflanzenproduktion	€ / ha LF	309	358	276	334
5111	dar. Saat- u. Pflanzgut	€ / ha LF	73	78	76	60
5112	dar. Düngemittel	€ / ha LF	109	148	86	107
5113	dar. Pflanzenschutz	€ / ha LF	82	118	59	86
5210	dar. Tierproduktion	€ / ha LF	441	15	757	371
5211	dar. Tierzukauf	€ / ha LF	19	0	25	36
5280	dar. Futtermittelzukauf	€ / ha LF	309	7	540	234
5292	dar. Tierarzt	€ / ha LF	45	5	77	34
5293	dar. Besamung	€ / ha LF	16	1	28	13
5294	dar. sonst. bezogene Leist. Tierprod.	€ / ha LF	29	1	50	28
5330	dar. Nebenbetr., Handel, Dienstleist.	€ / ha LF	6	9	5	4
5350	dar. sonst. Materialaufwand	€ / ha LF	313	160	441	259
5352	dar. Heizmat., Strom	€ / ha LF	65	12	102	65
5354	dar. Wasser, Abwasser	€ / ha LF	8	1	13	10
5355	dar. Treib- u. Schmierstoffe	€ / ha LF	124	81	151	134
5357	dar. Lohnarbeit, Masch.miete	€ / ha LF	107	59	165	39

Betriebe untergliedert nach Betriebsformen

Blatt 4 von 4

Kennzahl	Bezeichnung	Maßeinheit	Betriebe gesamt	Ackerbau- betriebe	Futterbau- betriebe	Verbund- betriebe
0001	Betriebe	Anzahl	48	13	27	6
Aufwand						
5500	Personalaufwand (ohne BUV)	€ / ha LF	333	148	467	329
5501	Personalaufwand (ohne BUV)	€ / eAK	27.962	23.431	28.735	29.700
5600	Betriebswirtschaftliche AfA	€ / ha LF	294	162	378	317
5636	dar. Wirtschaftsgeb. u. baul. Anl.	€ / ha LF	58	13	90	56
5642	dar. Maschinen u. Geräte	€ / ha LF	179	133	200	218
5641	dar. Betriebsvorrichtungen	€ / ha LF	44	6	77	27
5700	Sonst. betriebl. Aufwand	€ / ha LF	482	404	540	481
5710	dar. Unterhaltung	€ / ha LF	170	101	217	174
5715	dar. Gebäude u. baul. Anlagen	€ / ha LF	34	22	47	22
5720	dar. techn. Anl., Masch., Fuhrp.	€ / ha LF	134	78	165	153
5730	dar. Betriebsversicherung	€ / ha LF	76	58	89	71
5731	dar. betriebliche Unfallversicherung	€ / ha LF	17	9	22	15
5742	dar. Pachten	€ / ha LF	148	161	135	167
5765	Pachtpreis / ha Pachtfläche	€ / ha	223	297	186	235
5764	dar. zeitraumzugehörige Vorsteuer	€ / ha LF	11	22	6	0
5770	dar. zeitraumfremder Aufwand	€ / ha LF	4	4	1	11
Unternehmensergebnis						
6000	Betriebsergebnis	€ / ha LF	409	300	493	370
4000	Betriebliche Erträge	€ / ha LF	2.587	1.557	3.356	2.465
5000	Betriebliche Aufwendungen	€ / ha LF	2.178	1.257	2.863	2.095
7000	Finanzergebnis	€ / ha LF	-28	-10	-41	-28
7230	dar. Zinsaufwand	€ / ha LF	29	12	42	28
7800	Steuern vom Einkommen u. Ertrag	€ / ha LF	0	0	0	0
7900	Sonstige Steuern	€ / ha LF	10	9	10	9
7910	Unternehmensertrag	€ / ha LF	2.588	1.559	3.358	2.466
7920	Unternehmensaufwand vor Steuern	€ / ha LF	2.217	1.278	2.916	2.133
Rentabilität						
9000	Gewinn/Jahresübersch. vor Steuern	€ / Betrieb	101.380	92.223	103.953	127.390
9000	Gewinn/Jahresübersch. vor Steuern	€ / ha LF	371	281	442	333
9004	Ordentliches Ergebnis	€ / Betrieb	97.492	85.258	100.859	125.292
9004	Ordentliches Ergebnis	€ / ha LF	357	260	429	328
9006	Gewinn + Personalaufwand (ohne BUV)	€ / AK	36.338	35.780	36.279	39.394
9007	Ordentliches Ergeb. + Personalaufw. (o. BUV)	€ / AK	35.603	34.008	35.754	39.068
9008	Ordentliches Ergeb. + Personalaufw. (o. BUV)	€ / ha LF	689	407	896	657
9071	Betriebseinkommen	€ / ha LF	876	588	1.083	865
9073	Relative Faktorentlohnung	%	95,5	80,3	100,6	105,3
9103	Ordentliche Rentabilitätsrate	%	4,4	4,8	4,3	5,7
9120	Gesamtkapitalrentabilität	%	2,6	2,3	2,7	3,1
9131	Eigenkapitalrentabilität (ohne Boden)	%	0,9	0,0	3,2	5,4
Liquidität / Stabilität						
9601	Liquidität 1. Grades	%	103	69	92	157
9221	Cashflow I	€ / ha LF	631	408	772	651
9223	Cashflow III (zur Neufinanzierung verfügbar)	€ / ha LF	305	170	337	506
9240	Kapitaldienst	€ / ha LF	244	127	366	134
9231	Langfristige Kapitaldienstgrenze	€ / ha LF	249	144	312	320
9232	Mittelfristige Kapitaldienstgrenze	€ / ha LF	308	157	402	376
9233	Kurzfristige Kapitaldienstgrenze	€ / ha LF	543	306	691	637
9241	Ausschöpf. d. langfr. Kapitaldienstgr.	%	98	88	117	42
9242	Ausschöpf. d. mittelfr. Kapitaldienstgr.	%	79	81	91	36
9243	Ausschöpf. d. kurzfr. Kapitaldienstgr.	%	45	42	53	21
9270	Eigenkapitalquote	%	71	78	67	75
9230	Eigenkapitalveränderung	€ / ha LF	144	91	231	41
9239	Bereinigte Eigenkapitalveränderung	€ / ha LF	220	133	270	292
9238	Bereinigte Eigenkapitalveränderung	€ / AK	11.372	11.073	10.789	17.361
Unternehmerfamilie						
9502	Gesamteinkommen	€ / Betrieb	101.879	92.223	104.707	127.992
9503	Verfügbares Einkommen	€ / Betrieb	82.773	56.106	92.197	112.841
3210	Entnahmen Lebenshaltung	€ / Betrieb	26.121	16.386	28.274	23.715
3395	Nettoentnahmen	€ / nAK	16.026	22.459	13.724	7.329

Ackerbaubetriebe
Oberstes und unterstes Viertel nach Benchmarkingpunkten
und untergliedert nach Betriebstypen

Blatt 1 von 4

Kennzahl	Bezeichnung	Maßeinheit	Betriebe gesamt	oberstes Viertel	unterstes Viertel	Getreidebau- betriebe
0001	Betriebe	Anzahl	13	3	3	10
Faktorausstattung						
1006	Wirtschaftliche Betriebsgröße	€ / ha LF	1.577	3.254	1.019	938
1030	Landw. genutzte Fläche (LF)	ha / Betrieb	328,1	386,2	150,6	344,7
1033	dar. zugepachtete LF (Netto)	ha / Betrieb	238,9	312,9	137,0	256,1
1150	Ackerfläche	% LF	91,7	93,1	79,4	91,4
1160	Dauergrünland	% LF	7,5	4,1	20,6	8,6
1056	Ertragsmesszahl	EMZ / a	46	57	40	46
1110	Arbeitskräfte insgesamt	AK / Betrieb	3,93	7,70	1,61	2,73
1113	dar. Familienarbeitskräfte	FAK / Betrieb	1,86	2,09	1,58	1,64
1120	Nicht entlohnte Arbeitskräfte	nAK / Betrieb	1,86	2,09	1,58	1,64
1114	AK-Besatz	AK / 100 ha LF	1,20	1,99	1,07	0,79
1130	Lohnansatz	€ / Betrieb	60.517	67.702	50.948	53.873
Produktionsstruktur						
1151	Ackerfläche (Anfang des Jahres)	ha AF / Betrieb	298,4	350,6	116,4	311,4
1210	dar. Getreide (ohne Körnermais)	% AF	60,7	58,6	66,5	62,9
1230	dar. Ölfrüchte, Hülsenfr., Faserpflanzen	% AF	22,1	20,9	15,0	23,8
1237	dar. Winterraps	% AF	17,7	19,2	15,0	18,3
1240	dar. Kartoffeln	% AF	0,0	0,1	0,0	0,0
1250	dar. Zuckerrüben	% AF	3,5	8,9	2,2	2,6
1271	dar. Silomais	% AF	1,1	0,8	4,0	0,7
1275	dar. sonst. Ackerfutter	% AF	1,3	0,0	1,5	1,2
1284	dar. nachwachs. Rohstoffe / Energiepflanzen	% AF	1,9	0,0	0,0	2,3
1300	Viehbesatz	VE / 100 ha LF	4,9	1,2	16,4	2,7
1330	dar. Rinder	VE / 100 ha LF	2,6	1,2	0,0	2,7
1335	dar. Milchkühe	VE / 100 ha LF	0,0	0,0	0,0	0,0
1336	dar. Mutter- und Ammenkühe	VE / 100 ha LF	1,5	0,6	0,0	1,6
1339	dar. Jung- und Mastvieh	VE / 100 ha LF	0,9	0,5	0,0	0,9
1350	dar. Schweine	VE / 100 ha LF	1,7	0,0	16,4	0,0
1351	dar. Mastschweine und Läufer	VE / 100 ha LF	0,1	0,0	1,2	0,0
1352	dar. Zuchtsauen	VE / 100 ha LF	0,5	0,0	5,1	0,0
1340	dar. Schafe	VE / 100 ha LF	0,0	0,0	0,0	0,0
1320	dar. Pferde	VE / 100 ha LF	0,6	0,0	0,0	0,0
1391	Rauhfuterverzehrer	GV / Betrieb	11,9	4,7	0,0	9,4
Erträge, Leistungen, Preise						
1411	Getreide (ohne Körnermais)	dt / ha	66	91	44	63
1420	dar. Weizen	dt / ha	76	91	57	70
1426	dar. Wintergerste	dt / ha	59	94	18	63
1427	dar. Sommergerste	dt / ha	47		39	45
1433	dar. Roggen	dt / ha	44	89	94	43
1434	dar. Triticale	dt / ha	50		64	50
1465	Raps	dt / ha	32	41	31	32
1472	Kartoffeln	dt / ha	171	179		179
1473	Zuckerrüben	dt / ha	776	841	378	769
1631	Milchleistung (4 % Fett)	kg / Kuh				
1632	Milchleistung (nat. Fettgehalt)	kg / Kuh				
1612	Lebend geborene Ferkel	Ferkel / Sau	21		21	
1511	Getreideerlös insges.(netto; o. Körnermais)	€ / dt	16,89	16,71	17,61	16,95
1520	Weizenerlös (netto)	€ / dt	18,09	17,50	20,94	18,55
1526	Wintergersteerlös (netto)	€ / dt	14,80	14,11	15,35	14,83
1527	Sommergersteerlös (netto)	€ / dt	16,67		16,71	18,01
1533	Roggenerlös (netto)	€ / dt	14,04	13,29	12,50	14,08
1534	Triticaleerlös (netto)	€ / dt	13,96		13,55	13,96
1565	Rapslerlös (netto)	€ / dt	42,05	44,47	38,07	42,42
1572	Kartoffelerlös (netto)	€ / dt	41,47	41,47		41,47
1573	Zuckerrübenerlös (netto)	€ / dt	3,24	3,14	3,05	3,23
1731	Milcherlös (netto bei 4 % Fett)	€ / dt				
1732	Milcherlös (netto bei nat. Fettgehalt)	€ / dt				

Ackerbaubetriebe
Oberstes und unterstes Viertel nach Benchmarkingpunkten
und untergliedert nach Betriebstypen

Blatt 2 von 4

Kennzahl	Bezeichnung	Maßeinheit	Betriebe gesamt	oberstes Viertel	unterstes Viertel	Getreidebau- betriebe
0001	Betriebe	Anzahl	13	3	3	10
Bilanz						
2000	Summe Aktiva (Bilanzvermögen)	€ / Betrieb	1.257.465	2.320.950	360.010	1.045.245
2000	Summe Aktiva (Bilanzvermögen)	€ / ha LF	3.833	6.009	2.390	3.033
2100	Sachanlagen gesamt	€ / ha LF	2.880	4.334	1.613	2.275
2111	dar. Boden	€ / ha LF	2.180	3.307	706	1.627
2115	dar. Gebäude, baul. Anlagen	€ / ha LF	129	167	69	105
2120	dar. techn. Anlagen u. Maschinen	€ / ha LF	538	842	812	516
2130	dar. andere Anlagen insges.	€ / ha LF	23	18	18	22
2160	dar. Anlagen im Bau, Anzahlungen	€ / ha LF	1	0	0	0
2200	Finanzanlagen	€ / ha LF	70	125	64	52
2211	dar. Anteile an verbund. Untern.	€ / ha LF	0	0	0	0
2213	dar. Beteiligungen	€ / ha LF	63	123	0	52
2300	Tiervermögen	€ / ha LF	32	9	66	11
2320	dar. Rinder	€ / ha LF	12	9	0	11
2330	dar. Schweine	€ / ha LF	7	0	66	0
2400	Umlaufvermögen (ohne Tiere)	€ / ha LF	831	1.500	630	676
2410	dav. Vorräte	€ / ha LF	469	609	379	426
2412	dar. Feldinventar	€ / ha LF	446	595	375	401
2420	dav. Finanzumlaufvermögen	€ / ha LF	361	892	251	249
2431	dar. Forderungen aus Liefer. u. Leist.	€ / ha LF	115	286	64	89
2450	dar. Bank, Kasse	€ / ha LF	160	452	67	93
9041	Eigenkapital (+ 50% Sonderposten)	€ / ha LF	2.988	4.986	881	2.438
3600	dar. Geschäftsguth., gez. Kapital	€ / ha LF	0	0	0	0
3140	Sonderposten gesamt	€ / ha LF	20	0	0	24
3400	Rückstellungen	€ / ha LF	56	51	71	59
3500	Verbindlichkeiten	€ / ha LF	759	919	1.438	517
3510	dar. geg. Kreditinstituten	€ / ha LF	544	803	503	341
3521	dar. aus Lieferungen u. Leistungen	€ / ha LF	183	53	861	146
9280	Anlagenintensität	%	46	43	52	50
9281	Veralterungsgrad abnutzbares Anlagenverm.	%	22	32	28	21
9292	Fremdkapitaldeckung II	%	180	248	107	219
Investitionen, Finanzierung						
8300	Bruttoinvestitionen	€ / ha LF	278	252	705	239
8231	Zugang Boden	€ / ha LF	64	0	178	44
8232	Zugang Wirtschaftsgeb.u.baul. Anl.	€ / ha LF	2	7	0	0
8251	Zugang Anlagen im Bau, Anzahlung	€ / ha LF	57	139	0	47
8241	Zugang techn. Anlagen u. Masch.	€ / ha LF	131	78	480	126
2800	Veränderung Tiervermögen	€ / ha LF	1	1	7	-5
8400	Nettoinvestitionen	€ / ha LF	115	44	611	76
8401	Nettoinvestitionen	€ / AK	9.613	2.207	57.055	9.551
8404	Veränderung Sachanlageverm. (o. Boden)	%	-2	-7	74	-2
9314	Nettoverbindlichkeiten	€ / ha LF	398	27	1.187	267
9315	Veränd. Nettoverbindlichkeiten	€ / ha LF	28	-243	814	11
9318	Tilg. von Verbindlichkeiten gesamt	€ / ha LF	116	88	64	113
2920	Veränd. Finanzumlaufvermögen	€ / ha LF	32	232	-360	63
3822	Veränderung Sonder-AfA	€ / ha LF	-3	0	0	-4

Ackerbaubetriebe
Oberstes und unterstes Viertel nach Benchmarkingpunkten
und untergliedert nach Betriebstypen

Blatt 3 von 4

Kennzahl	Bezeichnung	Maßeinheit	Betriebe gesamt	oberstes Viertel	unterstes Viertel	Getreidebau- betriebe
0001	Betriebe	Anzahl	13	3	3	10
Gewinn- und Verlustrechnung						
Ertrag						
4010	Umsatzerlöse	€ / ha LF	1.185	1.912	641	1.033
4100	dar. landwirtschaftl. Pflanzenprod.	€ / ha LF	1.022	1.503	529	975
4112	dar. Getreide (ohne Körnermais)	€ / ha LF	605	812	353	605
4120	dar. Ölfr., Hülsenfr., Faserpfl.	€ / ha LF	260	326	139	273
4130	dar. Kartoffeln	€ / ha LF	1	3	0	1
4140	dar. Zuckerrüben	€ / ha LF	80	213	20	59
4173	dar. nachwachs. Rohstoffe / Energiepfl.	€ / ha LF	18	0	0	22
4200	dar. Tierproduktion	€ / ha LF	36	5	112	18
4220	dar. Rinder	€ / ha LF	15	5	0	18
4230	dar. Milch	€ / ha LF	0	0	0	0
4240	dar. Schweine	€ / ha LF	12	0	112	0
4260	dar. Geflügel, Eier	€ / ha LF	0	0	0	0
4300	dar. Obst, Weinbau	€ / ha LF	0	0	0	0
4360	dar. Nebenbetr., Handel, Dienstleist.	€ / ha LF	60	166	0	37
4378	dar. Mieten u. Pachten	€ / ha LF	3	4	0	3
4379	dar. zeitraumzugehörige Ust.	€ / ha LF	41	152	0	18
4368	dar. Lohnarbeit, Masch.miete	€ / ha LF	15	6	0	16
4400	Bestandsveränderungen	€ / ha LF	11	22	45	7
4500	Sonst. betr. Erträge	€ / ha LF	361	326	384	364
4510	dar. Zulagen u. Zuschüsse	€ / ha LF	320	274	358	319
4660	dar. betriebsbezogene Zahlungen	€ / ha LF	301	255	333	300
4670	dar. EU-Direktzahlungen (bis WJ 14/15 Betriebsprämie)	€ / ha LF	253	251	228	250
4671	dav. Basisprämie - gültig ab WJ 15/16	€ / ha LF	165	164	143	163
4672	dav. Greening-Prämie - gültig ab WJ 15/16	€ / ha LF	82	82	72	81
4673	dav. Umverteilungsprämie - gültig ab WJ 15/16	€ / ha LF	6	5	13	6
4674	dav. Förderung für Junglandwirte - gültig ab WJ 15/16	€ / ha LF	0	0	0	0
4680	dar. Ausgleichszulage	€ / ha LF	7	0	0	7
4690	dar. für umweltger. Agrarprod.	€ / ha LF	35	4	105	37
4698	dar. sonstige Zuschüsse	€ / ha LF	6	0	0	8
4520	dar. aufwandsbezogene Zahlungen	€ / ha LF	18	19	17	17
4560	dar. Agrardieselerstattung	€ / ha LF	18	19	17	17
4550	dar. Investitionszuschüsse	€ / ha LF	0	0	0	0
4900	dar. zeitraumfremde Erträge	€ / ha LF	26	40	19	30
Aufwand						
5100	Materialaufwand	€ / ha LF	543	687	553	489
5110	dar. Pflanzenproduktion	€ / ha LF	358	521	269	322
5111	dar. Saat- u. Pflanzgut	€ / ha LF	78	97	95	72
5112	dar. Düngemittel	€ / ha LF	148	245	115	127
5113	dar. Pflanzenschutz	€ / ha LF	118	143	54	118
5210	dar. Tierproduktion	€ / ha LF	15	2	83	2
5211	dar. Tierzukauf	€ / ha LF	0	0	0	0
5280	dar. Futtermittelzukauf	€ / ha LF	7	1	58	0
5292	dar. Tierarzt	€ / ha LF	5	1	18	0
5293	dar. Besamung	€ / ha LF	1	0	6	0
5294	dar. sonst. bezogene Leist. Tierprod.	€ / ha LF	1	1	2	0
5330	dar. Nebenbetr., Handel, Dienstleist.	€ / ha LF	9	3	0	12
5350	dar. sonst. Materialaufwand	€ / ha LF	160	161	200	151
5352	dar. Heizmat., Strom	€ / ha LF	12	23	24	5
5354	dar. Wasser, Abwasser	€ / ha LF	1	0	1	1
5355	dar. Treib- u. Schmierstoffe	€ / ha LF	81	79	96	79
5357	dar. Lohnarbeit, Masch.miete	€ / ha LF	59	46	78	59

Ackerbaubetriebe
Oberstes und unterstes Viertel nach Benchmarkingpunkten
und untergliedert nach Betriebstypen

Blatt 4 von 4

Kennzahl	Bezeichnung	Maßeinheit	Betriebe gesamt	oberstes Viertel	unterstes Viertel	Getreidebau- betriebe
0001	Betriebe	Anzahl	13	3	3	10
Aufwand						
5500	Personalaufwand (ohne BUV)	€ / ha LF	148	311	3	90
5501	Personalaufwand (ohne BUV)	€ / eAK	23.431	21.371	15.769	28.320
5600	Betriebswirtschaftliche AfA	€ / ha LF	162	208	94	162
5636	dar. Wirtschaftsgeb. u. baul. Anl.	€ / ha LF	13	8	11	13
5642	dar. Maschinen u. Geräte	€ / ha LF	133	178	75	137
5641	dar. Betriebsvorrichtungen	€ / ha LF	6	9	1	3
5700	Sonst. betriebl. Aufwand	€ / ha LF	404	524	319	372
5710	dar. Unterhaltung	€ / ha LF	101	118	91	94
5715	dar. Gebäude u. baul. Anlagen	€ / ha LF	22	19	13	22
5720	dar. techn. Anl., Masch., Fuhrp.	€ / ha LF	78	99	78	71
5730	dar. Betriebsversicherung	€ / ha LF	58	46	51	60
5731	dar. betriebliche Unfallversicherung	€ / ha LF	9	10	10	8
5742	dar. Pachten	€ / ha LF	161	193	132	155
5765	Pachtpreis / ha Pachtfläche	€ / ha	297	489	264	264
5764	dar. zeitraumzugehörige Vorsteuer	€ / ha LF	22	80	0	8
5770	dar. zeitraumfremder Aufwand	€ / ha LF	4	12	0	3
Unternehmensergebnis						
6000	Betriebsergebnis	€ / ha LF	300	531	101	291
4000	Betriebliche Erträge	€ / ha LF	1.557	2.261	1.070	1.404
5000	Betriebliche Aufwendungen	€ / ha LF	1.257	1.730	969	1.113
7000	Finanzergebnis	€ / ha LF	-10	-5	-17	-7
7230	dar. Zinsaufwand	€ / ha LF	12	9	18	9
7800	Steuern vom Einkommen u. Ertrag	€ / ha LF	0	0	0	0
7900	Sonstige Steuern	€ / ha LF	9	9	2	8
7910	Unternehmensertrag	€ / ha LF	1.559	2.265	1.071	1.405
7920	Unternehmensaufwand vor Steuern	€ / ha LF	1.278	1.747	988	1.130
Rentabilität						
9000	Gewinn/Jahresübersch. vor Steuern	€ / Betrieb	92.223	199.955	12.448	95.004
9000	Gewinn/Jahresübersch. vor Steuern	€ / ha LF	281	518	83	276
9004	Ordentliches Ergebnis	€ / Betrieb	85.258	189.010	9.652	85.799
9004	Ordentliches Ergebnis	€ / ha LF	260	489	64	249
9006	Gewinn + Personalaufwand (ohne BUV)	€ / AK	35.780	41.539	8.042	46.175
9007	Ordentliches Ergeb. + Personalaufw. (o. BUV)	€ / AK	34.008	40.118	6.308	42.798
9008	Ordentliches Ergeb. + Personalaufw. (o. BUV)	€ / ha LF	407	800	68	338
9071	Betriebseinkommen	€ / ha LF	588	1.013	224	507
9073	Relative Faktorentlohnung	%	80,3	79,4	41,1	101,4
9103	Ordentliche Rentabilitätsrate	%	4,8	13,9	-25,6	6,6
9120	Gesamtkapitalrentabilität	%	2,3	5,4	-10,7	3,3
9131	Eigenkapitalrentabilität (ohne Boden)	%	0,0	0,0	0,0	3,9
Liquidität / Stabilität						
9601	Liquidität 1. Grades	%	69	550	8	46
9221	Cashflow I	€ / ha LF	408	686	123	406
9223	Cashflow III (zur Neufinanzierung verfügbar)	€ / ha LF	170	427	-224	150
9240	Kapitaldienst	€ / ha LF	127	96	82	122
9231	Langfristige Kapitaldienstgrenze	€ / ha LF	144	344	-170	109
9232	Mittelfristige Kapitaldienstgrenze	€ / ha LF	157	353	-159	122
9233	Kurzfristige Kapitaldienstgrenze	€ / ha LF	306	552	-76	271
9241	Ausschöpf. d. langfr. Kapitaldienstgr.	%	88	28	<Null	112
9242	Ausschöpf. d. mittelfr. Kapitaldienstgr.	%	81	27	<Null	100
9243	Ausschöpf. d. kurzfr. Kapitaldienstgr.	%	42	17	<Null	45
9270	Eigenkapitalquote	%	78	83	37	80
9230	Eigenkapitalveränderung	€ / ha LF	91	287	-201	68
9239	Bereinigte Eigenkapitalveränderung	€ / ha LF	133	336	-187	100
9238	Bereinigte Eigenkapitalveränderung	€ / AK	11.073	16.823	-17.501	12.700
Unternehmerfamilie						
9502	Gesamteinkommen	€ / Betrieb	92.223	199.955	12.448	95.004
9503	Verfügbares Einkommen	€ / Betrieb	56.106	100.124	6.444	72.781
3210	Entnahmen Lebenshaltung	€ / Betrieb	16.386	31.288	7.933	18.779
3395	Nettoentnahmen	€ / nAK	22.459	32.629	27.002	31.364

Spezialisierte Getreidebaubetriebe untergliedert nach Betriebsgröße (LF - Gruppen)

Blatt 1 von 4

Kennzahl	Bezeichnung	Maßeinheit	Getreidebetriebe	
			Alle	über 300 ha LF
0001	Betriebe	Anzahl	10	6
Faktorausstattung				
1006	Wirtschaftliche Betriebsgröße	€ / ha LF	938	964
1030	Landw. genutzte Fläche (LF)	ha / Betrieb	344,7	465,9
1033	dar. zugepachtete LF (Netto)	ha / Betrieb	256,1	359,5
1150	Ackerfläche	% LF	91,4	93,3
1160	Dauergrünland	% LF	8,6	6,7
1056	Ertragsmesszahl	EMZ / a	46	47
1110	Arbeitskräfte insgesamt	AK / Betrieb	2,73	3,64
1113	dar. Familienarbeitskräfte	FAK / Betrieb	1,64	1,82
1120	Nicht entlohnte Arbeitskräfte	nAK / Betrieb	1,64	1,82
1114	AK-Besatz	AK / 100 ha LF	0,79	0,78
1130	Lohnansatz	€ / Betrieb	53.873	59.679
Produktionsstruktur				
1151	Ackerfläche (Anfang des Jahres)	ha AF / Betrieb	311,4	430,3
1210	dar. Getreide (ohne Körnermais)	% AF	62,9	62,4
1230	dar. Ölfrüchte, Hülsenfr., Faserpflanzen	% AF	23,8	24,4
1237	dar. Winterraps	% AF	18,3	18,4
1240	dar. Kartoffeln	% AF	0,0	0,1
1250	dar. Zuckerrüben	% AF	2,6	2,7
1271	dar. Silomais	% AF	0,7	0,4
1275	dar. sonst. Ackerfutter	% AF	1,2	1,2
1284	dar. nachwachs. Rohstoffe / Energiepflanzen	% AF	2,3	2,8
1300	Viehbesatz	VE / 100 ha LF	2,7	1,8
1330	dar. Rinder	VE / 100 ha LF	2,7	1,8
1335	dar. Milchkühe	VE / 100 ha LF	0,0	0,0
1336	dar. Mutter- und Ammenkühe	VE / 100 ha LF	1,6	1,0
1339	dar. Jung- und Mastvieh	VE / 100 ha LF	0,9	0,7
1350	dar. Schweine	VE / 100 ha LF	0,0	0,0
1351	dar. Mastschweine und Läufer	VE / 100 ha LF	0,0	0,0
1352	dar. Zuchtsauen	VE / 100 ha LF	0,0	0,0
1340	dar. Schafe	VE / 100 ha LF	0,0	0,0
1320	dar. Pferde	VE / 100 ha LF	0,0	0,0
1391	Rauhfuttermittelverzehr	GV / Betrieb	9,4	8,4
Erträge, Leistungen, Preise				
1411	Getreide (ohne Körnermais)	dt / ha	63	62
1420	dar. Weizen	dt / ha	70	69
1426	dar. Wintergerste	dt / ha	63	66
1427	dar. Sommergerste	dt / ha	45	38
1433	dar. Roggen	dt / ha	43	40
1434	dar. Triticale	dt / ha	50	39
1465	Raps	dt / ha	32	30
1472	Kartoffeln	dt / ha	179	179
1473	Zuckerrüben	dt / ha	769	748
1631	Milchleistung (4 % Fett)	kg / Kuh		
1632	Milchleistung (nat. Fettgehalt)	kg / Kuh		
1612	Lebend geborene Ferkel	Ferkel / Sau		
1511	Getreideerlös insges.(netto; o. Körnermais)	€ / dt	16,95	16,94
1520	Weizenerlös (netto)	€ / dt	18,55	18,37
1526	Wintergersteerlös (netto)	€ / dt	14,83	14,87
1527	Sommergersteerlös (netto)	€ / dt	18,01	17,33
1533	Roggenerlös (netto)	€ / dt	14,08	14,28
1534	Triticaleerlös (netto)	€ / dt	13,96	14,50
1565	Rapselerlös (netto)	€ / dt	42,42	43,52
1572	Kartoffelerlös (netto)	€ / dt	41,47	41,47
1573	Zuckerrübenelerlös (netto)	€ / dt	3,23	3,24
1731	Milcherlös (netto bei 4 % Fett)	€ / dt		
1732	Milcherlös (netto bei nat. Fettgehalt)	€ / dt		

Spezialisierte Getreidebaubetriebe untergliedert nach Betriebsgröße (LF - Gruppen)

Blatt 2 von 4

Kenn- zahl	Bezeichnung	Maß- einheit	Getreidebetriebe	
			Alle	über 300 ha LF
0001	Betriebe	Anzahl	10	6
Bilanz				
2000	Summe Aktiva (Bilanzvermögen)	€ / Betrieb	1.045.245	1.242.946
2000	Summe Aktiva (Bilanzvermögen)	€ / ha LF	3.033	2.668
2100	Sachanlagen gesamt	€ / ha LF	2.275	1.917
2111	dar. Boden	€ / ha LF	1.627	1.446
2115	dar. Gebäude, baul. Anlagen	€ / ha LF	105	77
2120	dar. techn. Anlagen u. Maschinen	€ / ha LF	516	374
2130	dar. andere Anlagen insges.	€ / ha LF	22	18
2160	dar. Anlagen im Bau, Anzahlungen	€ / ha LF	0	0
2200	Finanzanlagen	€ / ha LF	52	54
2211	dar. Anteile an verbund. Untern.	€ / ha LF	0	0
2213	dar. Beteiligungen	€ / ha LF	52	54
2300	Tiervermögen	€ / ha LF	11	4
2320	dar. Rinder	€ / ha LF	11	4
2330	dar. Schweine	€ / ha LF	0	0
2400	Umlaufvermögen (ohne Tiere)	€ / ha LF	676	677
2410	dav. Vorräte	€ / ha LF	426	434
2412	dar. Feldinventar	€ / ha LF	401	407
2420	dav. Finanzumlaufvermögen	€ / ha LF	249	243
2431	dar. Forderungen aus Liefer. u. Leist.	€ / ha LF	89	107
2450	dar. Bank, Kasse	€ / ha LF	93	93
9041	Eigenkapital (+ 50% Sonderposten)	€ / ha LF	2.438	2.125
3600	dar. Geschäftsguth., gez. Kapital	€ / ha LF	0	0
3140	Sonderposten gesamt	€ / ha LF	24	25
3400	Rückstellungen	€ / ha LF	59	59
3500	Verbindlichkeiten	€ / ha LF	517	463
3510	dar. geg. Kreditinstituten	€ / ha LF	341	347
3521	dar. aus Lieferungen u. Leistungen	€ / ha LF	146	96
9280	Anlagenintensität	%	50	43
9281	Veralterungsgrad abnutzbares Anlagenverm.	%	21	18
9292	Fremdkapitaldeckung II	%	219	211
Investitionen, Finanzierung				
8300	Bruttoinvestitionen	€ / ha LF	239	113
8231	Zugang Boden	€ / ha LF	44	27
8232	Zugang Wirtschaftsgeb.u.baul. Anl.	€ / ha LF	0	0
8251	Zugang Anlagen im Bau, Anzahlung	€ / ha LF	47	58
8241	Zugang techn. Anlagen u. Masch.	€ / ha LF	126	18
2800	Veränderung Tiervermögen	€ / ha LF	-5	-6
8400	Nettoinvestitionen	€ / ha LF	76	-23
8401	Nettoinvestitionen	€ / AK	9.551	-2.989
8404	Veränderung Sachanlageverm. (o. Boden)	%	-2	-17
9314	Nettoverbindlichkeiten	€ / ha LF	267	221
9315	Veränd. Nettoverbindlichkeiten	€ / ha LF	11	-80
9318	Tilg. von Verbindlichkeiten gesamt	€ / ha LF	113	117
2920	Veränd. Finanzumlaufvermögen	€ / ha LF	63	99
3822	Veränderung Sonder-AfA	€ / ha LF	-4	-4

Spezialisierte Getreidebaubetriebe untergliedert nach Betriebsgröße (LF - Gruppen)

Blatt 3 von 4

Kenn- zahl	Bezeichnung	Maß- einheit	Getreidebetriebe	
			Alle	über 300 ha LF
0001	Betriebe	Anzahl	10	6
Gewinn- und Verlustrechnung				
Ertrag				
4010	Umsatzerlöse	€ / ha LF	1.033	1.050
4100	dar. landwirtschaftl. Pflanzenprod.	€ / ha LF	975	986
4112	dar. Getreide (ohne Körnermais)	€ / ha LF	605	607
4120	dar. Ölf., Hülsenfr., Faserpfl.	€ / ha LF	273	277
4130	dar. Kartoffeln	€ / ha LF	1	1
4140	dar. Zuckerrüben	€ / ha LF	59	61
4173	dar. nachwachs. Rohstoffe / Energiepfl.	€ / ha LF	22	28
4200	dar. Tierproduktion	€ / ha LF	18	18
4220	dar. Rinder	€ / ha LF	18	18
4230	dar. Milch	€ / ha LF	0	0
4240	dar. Schweine	€ / ha LF	0	0
4260	dar. Geflügel, Eier	€ / ha LF	0	0
4300	dar. Obst, Weinbau	€ / ha LF	0	0
4360	dar. Nebenbetr., Handel, Dienstleist.	€ / ha LF	37	45
4378	dar. Mieten u. Pachten	€ / ha LF	3	3
4379	dar. zeitraumzugehörige Ust.	€ / ha LF	18	22
4368	dar. Lohnarbeit, Masch.miete	€ / ha LF	16	19
4400	Bestandsveränderungen	€ / ha LF	7	2
4500	Sonst. betr. Erträge	€ / ha LF	364	351
4510	dar. Zulagen u. Zuschüsse	€ / ha LF	319	313
4660	dar. betriebsbezogene Zahlungen	€ / ha LF	300	296
4670	dar. EU-Direktzahlungen (bis WJ 14/15 Betriebsprämie)	€ / ha LF	250	252
4671	dav. Basisprämie - gültig ab WJ 15/16	€ / ha LF	163	166
4672	dav. Greening-Prämie - gültig ab WJ 15/16	€ / ha LF	81	82
4673	dav. Umverteilungsprämie - gültig ab WJ 15/16	€ / ha LF	6	4
4674	dav. Förderung für Junglandwirte - gültig ab WJ 15/16	€ / ha LF	0	0
4680	dar. Ausgleichszulage	€ / ha LF	7	8
4690	dar. für umweltger. Agrarprod.	€ / ha LF	37	27
4698	dar. sonstige Zuschüsse	€ / ha LF	8	9
4520	dar. aufwandsbezogene Zahlungen	€ / ha LF	17	17
4560	dar. Agrardieselerstattung	€ / ha LF	17	17
4550	dar. Investitionszuschüsse	€ / ha LF	0	0
4900	dar. zeitraumfremde Erträge	€ / ha LF	30	22
Aufwand				
5100	Materialaufwand	€ / ha LF	489	482
5110	dar. Pflanzenproduktion	€ / ha LF	322	313
5111	dar. Saat- u. Pflanzgut	€ / ha LF	72	66
5112	dar. Düngemittel	€ / ha LF	127	124
5113	dar. Pflanzenschutz	€ / ha LF	118	119
5210	dar. Tierproduktion	€ / ha LF	2	1
5211	dar. Tierzukauf	€ / ha LF	0	0
5280	dar. Futtermittelzukauf	€ / ha LF	0	0
5292	dar. Tierarzt	€ / ha LF	0	0
5293	dar. Besamung	€ / ha LF	0	0
5294	dar. sonst. bezogene Leist. Tierprod.	€ / ha LF	0	0
5330	dar. Nebenbetr., Handel, Dienstleist.	€ / ha LF	12	14
5350	dar. sonst. Materialaufwand	€ / ha LF	151	153
5352	dar. Heizmat., Strom	€ / ha LF	5	5
5354	dar. Wasser, Abwasser	€ / ha LF	1	1
5355	dar. Treib- u. Schmierstoffe	€ / ha LF	79	76
5357	dar. Lohnarbeit, Masch.miete	€ / ha LF	59	68

Spezialisierte Getreidebaubetriebe untergliedert nach Betriebsgröße (LF - Gruppen)

Blatt 4 von 4

Kenn- zahl	Bezeichnung	Maß- einheit	Getreidebetriebe	
			Alle	über 300 ha LF
0001	Betriebe	Anzahl	10	6
Aufwand				
5500	Personalaufwand (ohne BUV)	€ / ha LF	90	110
5501	Personalaufwand (ohne BUV)	€ / eAK	28.320	28.320
5600	Betriebswirtschaftliche AfA	€ / ha LF	162	135
5636	dar. Wirtschaftsgeb. u. baul. Anl.	€ / ha LF	13	11
5642	dar. Maschinen u. Geräte	€ / ha LF	137	114
5641	dar. Betriebsvorrichtungen	€ / ha LF	3	2
5700	Sonst. betriebl. Aufwand	€ / ha LF	372	384
5710	dar. Unterhaltung	€ / ha LF	94	92
5715	dar. Gebäude u. baul. Anlagen	€ / ha LF	22	24
5720	dar. techn. Anl., Masch., Fuhrp.	€ / ha LF	71	67
5730	dar. Betriebsversicherung	€ / ha LF	60	58
5731	dar. betriebliche Unfallversicherung	€ / ha LF	8	8
5742	dar. Pachten	€ / ha LF	155	164
5765	Pachtpreis / ha Pachtfläche	€ / ha	264	264
5764	dar. zeitraumzugehörige Vorsteuer	€ / ha LF	8	9
5770	dar. zeitraumfremder Aufwand	€ / ha LF	3	4
Unternehmensergebnis				
6000	Betriebsergebnis	€ / ha LF	291	291
4000	Betriebliche Erträge	€ / ha LF	1.404	1.402
5000	Betriebliche Aufwendungen	€ / ha LF	1.113	1.111
7000	Finanzergebnis	€ / ha LF	-7	-8
7230	dar. Zinsaufwand	€ / ha LF	9	9
7800	Steuern vom Einkommen u. Ertrag	€ / ha LF	0	0
7900	Sonstige Steuern	€ / ha LF	8	8
7910	Unternehmensertrag	€ / ha LF	1.405	1.403
7920	Unternehmensaufwand vor Steuern	€ / ha LF	1.130	1.128
Rentabilität				
9000	Gewinn/Jahresübersch. vor Steuern	€ / Betrieb	95.004	128.206
9000	Gewinn/Jahresübersch. vor Steuern	€ / ha LF	276	275
9004	Ordentliches Ergebnis	€ / Betrieb	85.799	119.436
9004	Ordentliches Ergebnis	€ / ha LF	249	256
9006	Gewinn + Personalaufwand (ohne BUV)	€ / AK	46.175	49.401
9007	Ordentliches Ergeb. + Personalaufw. (o. BUV)	€ / AK	42.798	46.989
9008	Ordentliches Ergeb. + Personalaufw. (o. BUV)	€ / ha LF	338	367
9071	Betriebseinkommen	€ / ha LF	507	545
9073	Relative Faktorentlohnung	%	101,4	111,2
9103	Ordentliche Rentabilitätsrate	%	6,6	9,1
9120	Gesamtkapitalrentabilität	%	3,3	5,2
9131	Eigenkapitalrentabilität (ohne Boden)	%	3,9	11,1
Liquidität / Stabilität				
9601	Liquidität 1. Grades	%	46	55
9221	Cashflow I	€ / ha LF	406	385
9223	Cashflow III (zur Neufinanzierung verfügbar)	€ / ha LF	150	129
9240	Kapitaldienst	€ / ha LF	122	126
9231	Langfristige Kapitaldienstgrenze	€ / ha LF	109	135
9232	Mittelfristige Kapitaldienstgrenze	€ / ha LF	122	146
9233	Kurzfristige Kapitaldienstgrenze	€ / ha LF	271	270
9241	Ausschöpf. d. langfr. Kapitaldienstgr.	%	112	93
9242	Ausschöpf. d. mittelfr. Kapitaldienstgr.	%	100	86
9243	Ausschöpf. d. kurzfr. Kapitaldienstgr.	%	45	47
9270	Eigenkapitalquote	%	80	80
9230	Eigenkapitalveränderung	€ / ha LF	68	59
9239	Bereinigte Eigenkapitalveränderung	€ / ha LF	100	126
9238	Bereinigte Eigenkapitalveränderung	€ / AK	12.700	16.155
Unternehmerfamilie				
9502	Gesamteinkommen	€ / Betrieb	95.004	128.206
9503	Verfügbares Einkommen	€ / Betrieb	72.781	91.933
3210	Entnahmen Lebenshaltung	€ / Betrieb	18.779	21.920
3395	Nettoentnahmen	€ / nAK	31.364	36.782

Futterbaubetriebe
Oberstes und unterstes Viertel nach Benchmarkingpunkten

Blatt 1 von 4

Kennzahl	Bezeichnung	Maßeinheit	Betriebe gesamt	oberstes Viertel	unterstes Viertel
0001	Betriebe	Anzahl	27	7	7
Faktorausstattung					
1006	Wirtschaftliche Betriebsgröße	€ / ha LF	2.924	3.263	2.381
1030	Landw. genutzte Fläche (LF)	ha / Betrieb	235,2	351,5	122,6
1033	dar. zugepachtete LF (Netto)	ha / Betrieb	170,6	249,4	83,9
1150	Ackerfläche	% LF	71,5	68,4	68,1
1160	Dauergrünland	% LF	27,9	30,3	31,8
1056	Ertragsmesszahl	EMZ / a	41	44	41
1110	Arbeitskräfte insgesamt	AK / Betrieb	5,89	11,02	2,28
1113	dar. Familienarbeitskräfte	FAK / Betrieb	2,07	2,44	1,97
1120	Nicht entlohnte Arbeitskräfte	nAK / Betrieb	2,07	2,44	1,97
1114	AK-Besatz	AK / 100 ha LF	2,50	3,14	1,86
1130	Lohnansatz	€ / Betrieb	66.968	79.584	62.664
Produktionsstruktur					
1151	Ackerfläche (Anfang des Jahres)	ha AF / Betrieb	166,4	238,3	81,8
1210	dar. Getreide (ohne Körnermais)	% AF	48,8	45,2	54,5
1230	dar. Ölfrüchte, Hülsenfr., Faserpflanzen	% AF	11,0	12,5	13,4
1237	dar. Winterraps	% AF	10,4	11,5	12,7
1240	dar. Kartoffeln	% AF	0,0	0,1	0,0
1250	dar. Zuckerrüben	% AF	0,9	1,2	1,4
1271	dar. Silomais	% AF	21,8	22,3	16,3
1275	dar. sonst. Ackerfutter	% AF	13,8	11,9	14,2
1284	dar. nachwachs. Rohstoffe / Energiepflanzen	% AF	0,0	0,0	0,0
1300	Viehbesatz	VE / 100 ha LF	103,0	110,8	83,5
1330	dar. Rinder	VE / 100 ha LF	101,2	106,9	82,2
1335	dar. Milchkühe	VE / 100 ha LF	65,1	74,3	50,2
1336	dar. Mutter- und Ammenkühe	VE / 100 ha LF	2,0	0,1	5,1
1339	dar. Jung- und Mastvieh	VE / 100 ha LF	26,3	25,8	18,3
1350	dar. Schweine	VE / 100 ha LF	1,3	3,2	0,0
1351	dar. Mastschweine und Läufer	VE / 100 ha LF	1,3	3,2	0,0
1352	dar. Zuchtsauen	VE / 100 ha LF	0,0	0,0	0,0
1340	dar. Schafe	VE / 100 ha LF	0,0	0,0	0,0
1320	dar. Pferde	VE / 100 ha LF	0,4	0,7	0,8
1391	Rauhfuttermittelverzehrer	GV / Betrieb	238,9	378,2	101,7
Erträge, Leistungen, Preise					
1411	Getreide (ohne Körnermais)	dt / ha	71	74	64
1420	dar. Weizen	dt / ha	76	83	70
1426	dar. Wintergerste	dt / ha	73	73	57
1427	dar. Sommergerste	dt / ha	58	47	51
1433	dar. Roggen	dt / ha	73	65	73
1434	dar. Triticale	dt / ha	64	63	50
1465	Raps	dt / ha	36	39	39
1472	Kartoffeln	dt / ha	141	134	
1473	Zuckerrüben	dt / ha	688	563	678
1631	Milchleistung (4 % Fett)	kg / Kuh	9.189	9.550	8.138
1632	Milchleistung (nat. Fettgehalt)	kg / Kuh	8.989	9.343	7.728
1612	Lebend geborene Ferkel	Ferkel / Sau			
1511	Getreideerlös insges.(netto; o. Körnermais)	€ / dt	15,99	15,82	15,66
1520	Weizenerlös (netto)	€ / dt	16,50	16,09	16,83
1526	Wintergersteerlös (netto)	€ / dt	14,87	14,73	12,83
1527	Sommergersteerlös (netto)	€ / dt	17,78	21,37	14,74
1533	Roggenerlös (netto)	€ / dt	13,51		13,51
1534	Triticaleerlös (netto)	€ / dt	13,94	14,19	
1565	Rapselerlös (netto)	€ / dt	38,79	39,17	36,77
1572	Kartoffelerlös (netto)	€ / dt	40,81	42,98	
1573	Zuckerrübenerlös (netto)	€ / dt	2,51	3,03	2,65
1731	Milcherlös (netto bei 4 % Fett)	€ / dt	33,25	33,91	32,27
1732	Milcherlös (netto bei nat. Fettgehalt)	€ / dt	33,99	34,66	33,97

Futterbaubetriebe
Oberstes und unterstes Viertel nach Benchmarkingpunkten

Blatt 2 von 4

Kennzahl	Bezeichnung	Maßeinheit	Betriebe gesamt	oberstes Viertel	unterstes Viertel
0001	Betriebe	Anzahl	27	7	7
Bilanz					
2000	Summe Aktiva (Bilanzvermögen)	€ / Betrieb	1.596.767	2.617.252	735.775
2000	Summe Aktiva (Bilanzvermögen)	€ / ha LF	6.790	7.447	6.002
2100	Sachanlagen gesamt	€ / ha LF	4.847	5.032	4.807
2111	dar. Boden	€ / ha LF	1.876	2.102	1.789
2115	dar. Gebäude, baul. Anlagen	€ / ha LF	1.083	1.528	1.074
2120	dar. techn. Anlagen u. Maschinen	€ / ha LF	1.476	1.248	1.890
2130	dar. andere Anlagen insges.	€ / ha LF	35	51	5
2160	dar. Anlagen im Bau, Anzahlungen	€ / ha LF	363	101	6
2200	Finanzanlagen	€ / ha LF	39	65	32
2211	dar. Anteile an verbund. Untern.	€ / ha LF	4	0	0
2213	dar. Beteiligungen	€ / ha LF	33	65	32
2300	Tiervermögen	€ / ha LF	697	736	560
2320	dar. Rinder	€ / ha LF	689	718	550
2330	dar. Schweine	€ / ha LF	3	8	0
2400	Umlaufvermögen (ohne Tiere)	€ / ha LF	1.185	1.588	592
2410	dav. Vorräte	€ / ha LF	453	455	373
2412	dar. Feldinventar	€ / ha LF	310	377	323
2420	dav. Finanzumlaufvermögen	€ / ha LF	732	1.133	218
2431	dar. Forderungen aus Liefer. u. Leist.	€ / ha LF	274	463	99
2450	dar. Bank, Kasse	€ / ha LF	252	311	33
9041	Eigenkapital (+ 50% Sonderposten)	€ / ha LF	4.552	5.082	3.720
3600	dar. Geschäftsguth., gez. Kapital	€ / ha LF	0	0	0
3140	Sonderposten gesamt	€ / ha LF	344	654	165
3400	Rückstellungen	€ / ha LF	36	49	10
3500	Verbindlichkeiten	€ / ha LF	2.028	1.987	2.190
3510	dar. geg. Kreditinstituten	€ / ha LF	1.778	1.623	1.933
3521	dar. aus Lieferungen u. Leistungen	€ / ha LF	205	288	233
9280	Anlagenintensität	%	61	56	72
9281	Veralterungsgrad abnutzbares Anlagenverm.	%	37	36	31
9292	Fremdkapitaldeckung II	%	155	157	137
Investitionen, Finanzierung					
8300	Bruttoinvestitionen	€ / ha LF	634	373	407
8231	Zugang Boden	€ / ha LF	94	105	47
8232	Zugang Wirtschaftsgeb.u.baul. Anl.	€ / ha LF	2	0	17
8251	Zugang Anlagen im Bau, Anzahlung	€ / ha LF	335	105	1
8241	Zugang techn. Anlagen u. Masch.	€ / ha LF	178	167	285
2800	Veränderung Tiervermögen	€ / ha LF	-9	-33	25
8400	Nettoinvestitionen	€ / ha LF	249	-10	-25
8401	Nettoinvestitionen	€ / AK	9.940	-331	-1.362
8404	Veränderung Sachanlageverm. (o. Boden)	%	5	-3	-4
9314	Nettoverbindlichkeiten	€ / ha LF	1.296	855	1.971
9315	Veränd. Nettoverbindlichkeiten	€ / ha LF	34	-265	-64
9318	Tilg. von Verbindlichkeiten gesamt	€ / ha LF	324	235	300
2920	Veränd. Finanzumlaufvermögen	€ / ha LF	85	162	-88
3822	Veränderung Sonder-AfA	€ / ha LF	0	0	0

Futterbaubetriebe
Oberstes und unterstes Viertel nach Benchmarkingpunkten

Blatt 3 von 4

Kennzahl	Bezeichnung	Maßeinheit	Betriebe gesamt	oberstes Viertel	unterstes Viertel
0001	Betriebe	Anzahl	27	7	7
Gewinn- und Verlustrechnung					
Ertrag					
4010	Umsatzerlöse	€ / ha LF	2.925	3.766	1.912
4100	dar. landwirtschaftl. Pflanzenprod.	€ / ha LF	462	656	385
4112	dar. Getreide (ohne Körnermais)	€ / ha LF	259	289	242
4120	dar. Ölf., Hülsenfr., Faserpfl.	€ / ha LF	101	121	121
4130	dar. Kartoffeln	€ / ha LF	1	3	0
4140	dar. Zuckerrüben	€ / ha LF	10	13	17
4173	dar. nachwachs. Rohstoffe / Energiepfl.	€ / ha LF	0	0	0
4200	dar. Tierproduktion	€ / ha LF	2.227	2.711	1.457
4220	dar. Rinder	€ / ha LF	238	265	134
4230	dar. Milch	€ / ha LF	1.955	2.380	1.298
4240	dar. Schweine	€ / ha LF	18	47	0
4260	dar. Geflügel, Eier	€ / ha LF	5	0	17
4300	dar. Obst, Weinbau	€ / ha LF	0	0	0
4360	dar. Nebenbetr., Handel, Dienstleist.	€ / ha LF	230	399	66
4378	dar. Mieten u. Pachten	€ / ha LF	34	63	17
4379	dar. zeitraumzugehörige Ust.	€ / ha LF	5	11	7
4368	dar. Lohnarbeit, Masch.miete	€ / ha LF	19	34	6
4400	Bestandsveränderungen	€ / ha LF	10	-8	43
4500	Sonst. betr. Erträge	€ / ha LF	421	426	429
4510	dar. Zulagen u. Zuschüsse	€ / ha LF	344	313	354
4660	dar. betriebsbezogene Zahlungen	€ / ha LF	285	271	316
4670	dar. EU-Direktzahlungen (bis WJ 14/15 Betriebsprämie)	€ / ha LF	258	258	266
4671	dav. Basisprämie - gültig ab WJ 15/16	€ / ha LF	166	166	169
4672	dav. Greening-Prämie - gültig ab WJ 15/16	€ / ha LF	80	81	81
4673	dav. Umverteilungsprämie - gültig ab WJ 15/16	€ / ha LF	10	10	16
4674	dav. Förderung für Junglandwirte - gültig ab WJ 15/16	€ / ha LF	2	1	0
4680	dar. Ausgleichszulage	€ / ha LF	12	8	7
4690	dar. für umweltger. Agrarprod.	€ / ha LF	13	5	42
4698	dar. sonstige Zuschüsse	€ / ha LF	1	0	0
4520	dar. aufwandsbezogene Zahlungen	€ / ha LF	54	40	36
4560	dar. Agrardieselerstattung	€ / ha LF	35	40	36
4550	dar. Investitionszuschüsse	€ / ha LF	17	0	0
4900	dar. zeitraumfremde Erträge	€ / ha LF	17	10	36
Aufwand					
5100	Materialaufwand	€ / ha LF	1.479	1.837	1.022
5110	dar. Pflanzenproduktion	€ / ha LF	276	224	244
5111	dar. Saat- u. Pflanzgut	€ / ha LF	76	76	64
5112	dar. Düngemittel	€ / ha LF	86	66	88
5113	dar. Pflanzenschutz	€ / ha LF	59	73	47
5210	dar. Tierproduktion	€ / ha LF	757	999	443
5211	dar. Tierzukauf	€ / ha LF	25	30	26
5280	dar. Futtermittelzukauf	€ / ha LF	540	774	252
5292	dar. Tierarzt	€ / ha LF	77	86	59
5293	dar. Besamung	€ / ha LF	28	24	32
5294	dar. sonst. bezogene Leist. Tierprod.	€ / ha LF	50	54	50
5330	dar. Nebenbetr., Handel, Dienstleist.	€ / ha LF	5	9	1
5350	dar. sonst. Materialaufwand	€ / ha LF	441	605	334
5352	dar. Heizmat., Strom	€ / ha LF	102	140	74
5354	dar. Wasser, Abwasser	€ / ha LF	13	12	16
5355	dar. Treib- u. Schmierstoffe	€ / ha LF	151	170	138
5357	dar. Lohnarbeit, Masch.miete	€ / ha LF	165	265	105

Futterbaubetriebe
Oberstes und unterstes Viertel nach Benchmarkingpunkten

Blatt 4 von 4

Kennzahl	Bezeichnung	Maßeinheit	Betriebe gesamt	oberstes Viertel	unterstes Viertel
0001	Betriebe	Anzahl	27	7	7
Aufwand					
5500	Personalaufwand (ohne BUV)	€ / ha LF	467	722	107
5501	Personalaufwand (ohne BUV)	€ / eAK	28.735	29.591	41.946
5600	Betriebswirtschaftliche AfA	€ / ha LF	378	370	429
5636	dar. Wirtschaftsgeb. u. baul. Anl.	€ / ha LF	90	138	87
5642	dar. Maschinen u. Geräte	€ / ha LF	200	145	236
5641	dar. Betriebsvorrichtungen	€ / ha LF	77	70	102
5700	Sonst. betriebl. Aufwand	€ / ha LF	540	587	484
5710	dar. Unterhaltung	€ / ha LF	217	237	228
5715	dar. Gebäude u. baul. Anlagen	€ / ha LF	47	76	43
5720	dar. techn. Anl., Masch., Fuhrp.	€ / ha LF	165	161	185
5730	dar. Betriebsversicherung	€ / ha LF	89	101	79
5731	dar. betriebliche Unfallversicherung	€ / ha LF	22	22	24
5742	dar. Pachten	€ / ha LF	135	162	92
5765	Pachtpreis / ha Pachtfläche	€ / ha	186	230	134
5764	dar. zeitraumzugehörige Vorsteuer	€ / ha LF	6	12	9
5770	dar. zeitraumfremder Aufwand	€ / ha LF	1	3	0
Unternehmensergebnis					
6000	Betriebsergebnis	€ / ha LF	493	669	342
4000	Betriebliche Erträge	€ / ha LF	3.356	4.184	2.384
5000	Betriebliche Aufwendungen	€ / ha LF	2.863	3.516	2.042
7000	Finanzergebnis	€ / ha LF	-41	-41	-43
7230	dar. Zinsaufwand	€ / ha LF	42	43	44
7800	Steuern vom Einkommen u. Ertrag	€ / ha LF	0	0	0
7900	Sonstige Steuern	€ / ha LF	10	9	18
7910	Unternehmensertrag	€ / ha LF	3.358	4.186	2.385
7920	Unternehmensaufwand vor Steuern	€ / ha LF	2.916	3.568	2.104
Rentabilität					
9000	Gewinn/Jahresübersch. vor Steuern	€ / Betrieb	103.953	217.250	34.448
9000	Gewinn/Jahresübersch. vor Steuern	€ / ha LF	442	618	281
9004	Ordentliches Ergebnis	€ / Betrieb	100.859	214.562	29.991
9004	Ordentliches Ergebnis	€ / ha LF	429	610	245
9006	Gewinn + Personalaufwand (ohne BUV)	€ / AK	36.279	42.747	20.864
9007	Ordentliches Ergeb. + Personalaufw. (o. BUV)	€ / AK	35.754	42.503	18.907
9008	Ordentliches Ergeb. + Personalaufw. (o. BUV)	€ / ha LF	896	1.333	351
9071	Betriebseinkommen	€ / ha LF	1.083	1.545	509
9073	Relative Faktorentlohnung	%	100,6	116,4	57,6
9103	Ordentliche Rentabilitätsrate	%	4,3	9,2	-11,2
9120	Gesamtkapitalrentabilität	%	2,7	5,7	-3,7
9131	Eigenkapitalrentabilität (ohne Boden)	%	3,2	10,3	0,0
Liquidität / Stabilität					
9601	Liquidität 1. Grades	%	92	73	11
9221	Cashflow I	€ / ha LF	772	920	638
9223	Cashflow III (zur Neufinanzierung verfügbar)	€ / ha LF	337	520	168
9240	Kapitaldienst	€ / ha LF	366	278	344
9231	Langfristige Kapitaldienstgrenze	€ / ha LF	312	466	-63
9232	Mittelfristige Kapitaldienstgrenze	€ / ha LF	402	604	24
9233	Kurzfristige Kapitaldienstgrenze	€ / ha LF	691	836	366
9241	Ausschöpf. d. langfr. Kapitaldienstgr.	%	117	60	<Null
9242	Ausschöpf. d. mittelfr. Kapitaldienstgr.	%	91	46	1.416
9243	Ausschöpf. d. kurzfr. Kapitaldienstgr.	%	53	33	94
9270	Eigenkapitalquote	%	67	68	62
9230	Eigenkapitalveränderung	€ / ha LF	231	296	47
9239	Bereinigte Eigenkapitalveränderung	€ / ha LF	270	423	-106
9238	Bereinigte Eigenkapitalveränderung	€ / AK	10.789	13.490	-5.721
Unternehmerfamilie					
9502	Gesamteinkommen	€ / Betrieb	104.707	220.350	34.448
9503	Verfügbares Einkommen	€ / Betrieb	92.197	211.110	23.151
3210	Entnahmen Lebenshaltung	€ / Betrieb	28.274	70.856	21.593
3395	Nettoentnahmen	€ / nAK	13.724	25.029	11.354

Futterbaubetriebe untergliedert nach Betriebsgröße (LF - Gruppen)

Blatt 1 von 4

Kennzahl	Bezeichnung	Maßeinheit	Futterbaubetriebe		
			Alle	bis 200 ha LF	über 200 ha LF
0001	Betriebe	Anzahl	27	18	9
Faktorausstattung					
1006	Wirtschaftliche Betriebsgröße	€ / ha LF	2.924	2.784	3.004
1030	Landw. genutzte Fläche (LF)	ha / Betrieb	235,2	128,4	448,7
1033	dar. zugepachtete LF (Netto)	ha / Betrieb	170,6	94,1	323,6
1150	Ackerfläche	% LF	71,5	65,3	75,1
1160	Dauergrünland	% LF	27,9	34,7	24,1
1056	Ertragsmesszahl	EMZ / a	41	35	44
1110	Arbeitskräfte insgesamt	AK / Betrieb	5,89	2,67	12,33
1113	dar. Familienarbeitskräfte	FAK / Betrieb	2,07	2,03	2,15
1120	Nicht entlohnte Arbeitskräfte	nAK / Betrieb	2,07	2,03	2,15
1114	AK-Besatz	AK / 100 ha LF	2,50	2,08	2,75
1130	Lohnansatz	€ / Betrieb	66.968	65.212	70.479
Produktionsstruktur					
1151	Ackerfläche (Anfang des Jahres)	ha AF / Betrieb	166,4	82,5	334,2
1210	dar. Getreide (ohne Körnermais)	% AF	48,8	49,5	48,5
1230	dar. Ölf Früchte, Hülsenfr., Faserpflanzen	% AF	11,0	11,4	10,7
1237	dar. Winterraps	% AF	10,4	10,5	10,3
1240	dar. Kartoffeln	% AF	0,0	0,0	0,1
1250	dar. Zuckerrüben	% AF	0,9	0,4	1,1
1271	dar. Silomais	% AF	21,8	20,1	22,7
1275	dar. sonst. Ackerfutter	% AF	13,8	14,9	13,3
1284	dar. nachwachs. Rohstoffe / Energiepflanzen	% AF	0,0	0,0	0,0
1300	Viehbesatz	VE / 100 ha LF	103,0	98,3	105,7
1330	dar. Rinder	VE / 100 ha LF	101,2	97,5	103,4
1335	dar. Milchkühe	VE / 100 ha LF	65,1	64,6	65,3
1336	dar. Mutter- und Ammenkühe	VE / 100 ha LF	2,0	1,9	2,0
1339	dar. Jung- und Mastvieh	VE / 100 ha LF	26,3	23,0	28,3
1350	dar. Schweine	VE / 100 ha LF	1,3	0,0	2,0
1351	dar. Mastschweine und Läufer	VE / 100 ha LF	1,3	0,0	2,0
1352	dar. Zuchtsauen	VE / 100 ha LF	0,0	0,0	0,0
1340	dar. Schafe	VE / 100 ha LF	0,0	0,0	0,0
1320	dar. Pferde	VE / 100 ha LF	0,4	0,5	0,3
1391	Rauhfuttermittelverzehr	GV / Betrieb	238,9	125,9	465,1
Erträge, Leistungen, Preise					
1411	Getreide (ohne Körnermais)	dt / ha	71	65	73
1420	dar. Weizen	dt / ha	76	73	78
1426	dar. Wintergerste	dt / ha	73	64	79
1427	dar. Sommergerste	dt / ha	58	50	61
1433	dar. Roggen	dt / ha	73	75	71
1434	dar. Triticale	dt / ha	64	58	66
1465	Raps	dt / ha	36	32	38
1472	Kartoffeln	dt / ha	141	115	143
1473	Zuckerrüben	dt / ha	688	834	665
1631	Milchleistung (4 % Fett)	kg / Kuh	9.189	8.875	9.366
1632	Milchleistung (nat. Fettgehalt)	kg / Kuh	8.989	8.645	9.184
1612	Lebend geborene Ferkel	Ferkel / Sau			
1511	Getreideerlös insges.(netto; o. Körnermais)	€ / dt	15,99	14,46	16,38
1520	Weizenerlös (netto)	€ / dt	16,50	14,88	17,00
1526	Wintergersteerlös (netto)	€ / dt	14,87	13,97	15,00
1527	Sommergersteerlös (netto)	€ / dt	17,78	14,60	18,70
1533	Roggenerlös (netto)	€ / dt	13,51	11,95	14,27
1534	Triticaleerlös (netto)	€ / dt	13,94	13,50	13,97
1565	Rapselerlös (netto)	€ / dt	38,79	37,73	39,21
1572	Kartoffelerlös (netto)	€ / dt	40,81	39,33	40,93
1573	Zuckerrübenelerlös (netto)	€ / dt	2,51	3,04	2,42
1731	Milcherlös (netto bei 4 % Fett)	€ / dt	33,25	32,64	33,58
1732	Milcherlös (netto bei nat. Fettgehalt)	€ / dt	33,99	33,52	34,25

Futterbaubetriebe untergliedert nach Betriebsgröße (LF - Gruppen)

Blatt 2 von 4

Kenn- zahl	Bezeichnung	Maß- einheit	Futterbaubetriebe		
			Alle	bis 200 ha LF	über 200 ha LF
0001	Betriebe	Anzahl	27	18	9
Bilanz					
2000	Summe Aktiva (Bilanzvermögen)	€ / Betrieb	1.596.767	885.310	3.019.681
2000	Summe Aktiva (Bilanzvermögen)	€ / ha LF	6.790	6.894	6.730
2100	Sachanlagen gesamt	€ / ha LF	4.847	5.306	4.583
2111	dar. Boden	€ / ha LF	1.876	2.117	1.738
2115	dar. Gebäude, baul. Anlagen	€ / ha LF	1.083	1.317	949
2120	dar. techn. Anlagen u. Maschinen	€ / ha LF	1.476	1.744	1.323
2130	dar. andere Anlagen insges.	€ / ha LF	35	63	18
2160	dar. Anlagen im Bau, Anzahlungen	€ / ha LF	363	30	554
2200	Finanzanlagen	€ / ha LF	39	16	52
2211	dar. Anteile an verbund. Untern.	€ / ha LF	4	0	6
2213	dar. Beteiligungen	€ / ha LF	33	15	43
2300	Tiervermögen	€ / ha LF	697	653	723
2320	dar. Rinder	€ / ha LF	689	643	715
2330	dar. Schweine	€ / ha LF	3	0	5
2400	Umlaufvermögen (ohne Tiere)	€ / ha LF	1.185	877	1.362
2410	dav. Vorräte	€ / ha LF	453	410	478
2412	dar. Feldinventar	€ / ha LF	310	314	307
2420	dav. Finanzumlaufvermögen	€ / ha LF	732	467	884
2431	dar. Forderungen aus Liefer. u. Leist.	€ / ha LF	274	118	363
2450	dar. Bank, Kasse	€ / ha LF	252	189	287
9041	Eigenkapital (+ 50% Sonderposten)	€ / ha LF	4.552	4.616	4.516
3600	dar. Geschäftsguth., gez. Kapital	€ / ha LF	0	0	0
3140	Sonderposten gesamt	€ / ha LF	344	385	320
3400	Rückstellungen	€ / ha LF	36	25	43
3500	Verbindlichkeiten	€ / ha LF	2.028	2.058	2.011
3510	dar. geg. Kreditinstituten	€ / ha LF	1.778	1.764	1.786
3521	dar. aus Lieferungen u. Leistungen	€ / ha LF	205	279	162
9280	Anlagenintensität	%	61	67	58
9281	Veralterungsgrad abnutzbares Anlagenverm.	%	37	34	39
9292	Fremdkapitaldeckung II	%	155	151	158
Investitionen, Finanzierung					
8300	Bruttoinvestitionen	€ / ha LF	634	591	659
8231	Zugang Boden	€ / ha LF	94	257	1
8232	Zugang Wirtschaftsgeb.u.baul. Anl.	€ / ha LF	2	6	0
8251	Zugang Anlagen im Bau, Anzahlung	€ / ha LF	335	36	506
8241	Zugang techn. Anlagen u. Masch.	€ / ha LF	178	250	137
2800	Veränderung Tiervermögen	€ / ha LF	-9	-3	-13
8400	Nettoinvestitionen	€ / ha LF	249	154	304
8401	Nettoinvestitionen	€ / AK	9.940	7.391	11.043
8404	Veränderung Sachanlageverm. (o. Boden)	%	5	-4	12
9314	Nettoverbindlichkeiten	€ / ha LF	1.296	1.591	1.127
9315	Veränd. Nettoverbindlichkeiten	€ / ha LF	34	-81	100
9318	Tilg. von Verbindlichkeiten gesamt	€ / ha LF	324	347	311
2920	Veränd. Finanzumlaufvermögen	€ / ha LF	85	43	109
3822	Veränderung Sonder-AfA	€ / ha LF	0	0	0

Futterbaubetriebe untergliedert nach Betriebsgröße (LF - Gruppen)

Blatt 3 von 4

Kenn- zahl	Bezeichnung	Maß- einheit	Futterbaubetriebe		
			Alle	bis 200 ha LF	über 200 ha LF
0001	Betriebe	Anzahl	27	18	9
Gewinn- und Verlustrechnung					
Ertrag					
4010	Umsatzerlöse	€ / ha LF	2.925	2.361	3.249
4100	dar. landwirtschaftl. Pflanzenprod.	€ / ha LF	462	218	601
4112	dar. Getreide (ohne Körnermais)	€ / ha LF	259	132	331
4120	dar. Ölf., Hülsenfr., Faserpfl.	€ / ha LF	101	79	115
4130	dar. Kartoffeln	€ / ha LF	1	0	2
4140	dar. Zuckerrüben	€ / ha LF	10	5	13
4173	dar. nachwachs. Rohstoffe / Energiepfl.	€ / ha LF	0	0	0
4200	dar. Tierproduktion	€ / ha LF	2.227	2.042	2.333
4220	dar. Rinder	€ / ha LF	238	187	267
4230	dar. Milch	€ / ha LF	1.955	1.837	2.022
4240	dar. Schweine	€ / ha LF	18	0	29
4260	dar. Geflügel, Eier	€ / ha LF	5	12	0
4300	dar. Obst, Weinbau	€ / ha LF	0	0	0
4360	dar. Nebenbetr., Handel, Dienstleist.	€ / ha LF	230	99	306
4378	dar. Mieten u. Pachten	€ / ha LF	34	29	37
4379	dar. zeitraumzugehörige Ust.	€ / ha LF	5	3	7
4368	dar. Lohnarbeit, Masch.miete	€ / ha LF	19	13	22
4400	Bestandsveränderungen	€ / ha LF	10	24	2
4500	Sonst. betr. Erträge	€ / ha LF	421	471	392
4510	dar. Zulagen u. Zuschüsse	€ / ha LF	344	389	318
4660	dar. betriebsbezogene Zahlungen	€ / ha LF	285	311	271
4670	dar. EU-Direktzahlungen (bis WJ 14/15 Betriebsprämie)	€ / ha LF	258	268	253
4671	dav. Basisprämie - gültig ab WJ 15/16	€ / ha LF	166	170	164
4672	dav. Greening-Prämie - gültig ab WJ 15/16	€ / ha LF	80	79	81
4673	dav. Umverteilungsprämie - gültig ab WJ 15/16	€ / ha LF	10	16	7
4674	dav. Förderung für Junglandwirte - gültig ab WJ 15/16	€ / ha LF	2	3	2
4680	dar. Ausgleichszulage	€ / ha LF	12	19	8
4690	dar. für umweltger. Agrarprod.	€ / ha LF	13	24	7
4698	dar. sonstige Zuschüsse	€ / ha LF	1	1	1
4520	dar. aufwandsbezogene Zahlungen	€ / ha LF	54	74	42
4560	dar. Agrardieselerstattung	€ / ha LF	35	33	37
4550	dar. Investitionszuschüsse	€ / ha LF	17	40	4
4900	dar. zeitraumfremde Erträge	€ / ha LF	17	9	21
Aufwand					
5100	Materialaufwand	€ / ha LF	1.479	1.182	1.648
5110	dar. Pflanzenproduktion	€ / ha LF	276	241	296
5111	dar. Saat- u. Pflanzgut	€ / ha LF	76	67	80
5112	dar. Düngemittel	€ / ha LF	86	82	88
5113	dar. Pflanzenschutz	€ / ha LF	59	47	65
5210	dar. Tierproduktion	€ / ha LF	757	569	865
5211	dar. Tierzukauf	€ / ha LF	25	34	20
5280	dar. Futtermittelzukauf	€ / ha LF	540	354	647
5292	dar. Tierarzt	€ / ha LF	77	57	89
5293	dar. Besamung	€ / ha LF	28	34	24
5294	dar. sonst. bezogene Leist. Tierprod.	€ / ha LF	50	63	42
5330	dar. Nebenbetr., Handel, Dienstleist.	€ / ha LF	5	12	0
5350	dar. sonst. Materialaufwand	€ / ha LF	441	359	488
5352	dar. Heizmat., Strom	€ / ha LF	102	79	114
5354	dar. Wasser, Abwasser	€ / ha LF	13	22	9
5355	dar. Treib- u. Schmierstoffe	€ / ha LF	151	148	153
5357	dar. Lohnarbeit, Masch.miete	€ / ha LF	165	107	199

Futterbaubetriebe untergliedert nach Betriebsgröße (LF - Gruppen)

Blatt 4 von 4

Kenn- zahl	Bezeichnung	Maß- einheit	Futterbaubetriebe		
			Alle	bis 200 ha LF	über 200 ha LF
0001	Betriebe	Anzahl	27	18	9
Aufwand					
5500	Personalaufwand (ohne BUV)	€ / ha LF	467	113	669
5501	Personalaufwand (ohne BUV)	€ / eAK	28.735	22.844	29.473
5600	Betriebswirtschaftliche AfA	€ / ha LF	378	433	347
5636	dar. Wirtschaftsgeb. u. baul. Anl.	€ / ha LF	90	89	91
5642	dar. Maschinen u. Geräte	€ / ha LF	200	247	173
5641	dar. Betriebsvorrichtungen	€ / ha LF	77	78	76
5700	Sonst. betriebl. Aufwand	€ / ha LF	540	559	529
5710	dar. Unterhaltung	€ / ha LF	217	226	212
5715	dar. Gebäude u. baul. Anlagen	€ / ha LF	47	35	54
5720	dar. techn. Anl., Masch., Fuhrp.	€ / ha LF	165	191	151
5730	dar. Betriebsversicherung	€ / ha LF	89	92	87
5731	dar. betriebliche Unfallversicherung	€ / ha LF	22	27	19
5742	dar. Pachten	€ / ha LF	135	97	157
5765	Pachtpreis / ha Pachtfläche	€ / ha	186	133	217
5764	dar. zeitraumzugehörige Vorsteuer	€ / ha LF	6	3	7
5770	dar. zeitraumfremder Aufwand	€ / ha LF	1	2	1
Unternehmensergebnis					
6000	Betriebsergebnis	€ / ha LF	493	569	450
4000	Betriebliche Erträge	€ / ha LF	3.356	2.856	3.643
5000	Betriebliche Aufwendungen	€ / ha LF	2.863	2.288	3.193
7000	Finanzergebnis	€ / ha LF	-41	-46	-37
7230	dar. Zinsaufwand	€ / ha LF	42	47	39
7800	Steuern vom Einkommen u. Ertrag	€ / ha LF	0	0	0
7900	Sonstige Steuern	€ / ha LF	10	11	10
7910	Unternehmensertrag	€ / ha LF	3.358	2.857	3.644
7920	Unternehmensaufwand vor Steuern	€ / ha LF	2.916	2.345	3.242
Rentabilität					
9000	Gewinn/Jahresübersch. vor Steuern	€ / Betrieb	103.953	65.665	180.531
9000	Gewinn/Jahresübersch. vor Steuern	€ / ha LF	442	511	402
9004	Ordentliches Ergebnis	€ / Betrieb	100.859	64.676	173.227
9004	Ordentliches Ergebnis	€ / ha LF	429	504	386
9006	Gewinn + Personalaufwand (ohne BUV)	€ / AK	36.279	30.063	38.969
9007	Ordentliches Ergeb. + Personalaufw. (o. BUV)	€ / AK	35.754	29.692	38.377
9008	Ordentliches Ergeb. + Personalaufw. (o. BUV)	€ / ha LF	896	617	1.055
9071	Betriebseinkommen	€ / ha LF	1.083	782	1.255
9073	Relative Faktorentlohnung	%	100,6	86,5	106,8
9103	Ordentliche Rentabilitätsrate	%	4,3	-0,2	6,3
9120	Gesamtkapitalrentabilität	%	2,7	0,6	4,0
9131	Eigenkapitalrentabilität (ohne Boden)	%	3,2	0,0	5,9
Liquidität / Stabilität					
9601	Liquidität 1. Grades	%	92	57	120
9221	Cashflow I	€ / ha LF	772	889	704
9223	Cashflow III (zur Neufinanzierung verfügbar)	€ / ha LF	337	361	323
9240	Kapitaldienst	€ / ha LF	366	394	351
9231	Langfristige Kapitaldienstgrenze	€ / ha LF	312	285	328
9232	Mittelfristige Kapitaldienstgrenze	€ / ha LF	402	374	419
9233	Kurzfristige Kapitaldienstgrenze	€ / ha LF	691	719	675
9241	Ausschöpf. d. langfr. Kapitaldienstgr.	%	117	138	107
9242	Ausschöpf. d. mittelfr. Kapitaldienstgr.	%	91	105	84
9243	Ausschöpf. d. kurzfr. Kapitaldienstgr.	%	53	55	52
9270	Eigenkapitalquote	%	67	67	67
9230	Eigenkapitalveränderung	€ / ha LF	231	242	225
9239	Bereinigte Eigenkapitalveränderung	€ / ha LF	270	238	288
9238	Bereinigte Eigenkapitalveränderung	€ / AK	10.789	11.472	10.493
Unternehmerfamilie					
9502	Gesamteinkommen	€ / Betrieb	104.707	66.837	180.447
9503	Verfügbares Einkommen	€ / Betrieb	92.197	55.101	166.388
3210	Entnahmen Lebenshaltung	€ / Betrieb	28.274	26.145	32.532
3395	Nettoentnahmen	€ / nAK	13.724	12.676	15.702

**Spezialisierte Milchviehbetriebe insgesamt und untergliedert nach
Bestandsgröße Milchkühe in Stück**

Blatt 1 von 4

Kenn- zahl	Bezeichnung	Maß- einheit	Milchviehbetriebe		
			Alle	bis 100 Milchkühe	über 100 Milchkühe
0001	Betriebe	Anzahl	25	11	14
Faktorausstattung					
1006	Wirtschaftliche Betriebsgröße	€ / ha LF	3.007	2.541	3.135
1030	Landw. genutzte Fläche (LF)	ha / Betrieb	241,8	118,2	338,9
1033	dar. zugepachtete LF (Netto)	ha / Betrieb	175,6	79,3	251,2
1150	Ackerfläche	% LF	72,8	70,2	73,4
1160	Dauergrünland	% LF	26,7	29,8	25,9
1056	Ertragsmesszahl	EMZ / a	41	34	42
1110	Arbeitskräfte insgesamt	AK / Betrieb	6,22	2,25	9,33
1113	dar. Familienarbeitskräfte	FAK / Betrieb	2,09	2,09	2,09
1120	Nicht entlohnte Arbeitskräfte	nAK / Betrieb	2,09	2,09	2,09
1114	AK-Besatz	AK / 100 ha LF	2,57	1,90	2,75
1130	Lohnansatz	€ / Betrieb	67.623	66.687	68.359
Produktionsstruktur					
1151	Ackerfläche (Anfang des Jahres)	ha AF / Betrieb	173,9	80,8	247,1
1210	dar. Getreide (ohne Körnermais)	% AF	48,2	54,5	46,6
1230	dar. Ölfrüchte, Hülsenfr., Faserpflanzen	% AF	11,2	13,3	10,7
1237	dar. Winterraps	% AF	10,7	11,7	10,5
1240	dar. Kartoffeln	% AF	0,0	0,0	0,1
1250	dar. Zuckerrüben	% AF	0,6	0,0	0,8
1271	dar. Silomais	% AF	22,2	17,5	23,4
1275	dar. sonst. Ackerfutter	% AF	13,9	14,0	13,9
1284	dar. nachwachs. Rohstoffe / Energiepflanzen	% AF	0,0	0,0	0,0
1300	Viehbesatz	VE / 100 ha LF	103,1	85,5	107,9
1330	dar. Rinder	VE / 100 ha LF	101,3	84,7	105,8
1335	dar. Milchkühe	VE / 100 ha LF	68,4	56,4	71,6
1336	dar. Mutter- und Ammenkühe	VE / 100 ha LF	0,1	0,0	0,1
1339	dar. Jung- und Mastvieh	VE / 100 ha LF	25,1	18,7	26,9
1350	dar. Schweine	VE / 100 ha LF	1,3	0,0	1,7
1351	dar. Mastschweine und Läufer	VE / 100 ha LF	1,3	0,0	1,7
1352	dar. Zuchtsauen	VE / 100 ha LF	0,0	0,0	0,0
1340	dar. Schafe	VE / 100 ha LF	0,0	0,0	0,0
1320	dar. Pferde	VE / 100 ha LF	0,4	0,5	0,4
1391	Rauhfuttermittel	GV / Betrieb	245,9	100,7	359,9
Erträge, Leistungen, Preise					
1411	Getreide (ohne Körnermais)	dt / ha	71	64	72
1420	dar. Weizen	dt / ha	76	76	76
1426	dar. Wintergerste	dt / ha	74	62	78
1427	dar. Sommergerste	dt / ha	58	50	60
1433	dar. Roggen	dt / ha	73	75	71
1434	dar. Triticale	dt / ha	62	57	64
1465	Raps	dt / ha	36	29	38
1472	Kartoffeln	dt / ha	141		141
1473	Zuckerrüben	dt / ha	596		596
1631	Milchleistung (4 % Fett)	kg / Kuh	9.189	8.136	9.416
1632	Milchleistung (nat. Fettgehalt)	kg / Kuh	8.989	7.827	9.240
1612	Lebend geborene Ferkel	Ferkel / Sau			
1511	Getreideerlös insges.(netto; o. Körnermais)	€ / dt	16,02	14,29	16,37
1520	Weizenerlös (netto)	€ / dt	16,55	14,74	16,95
1526	Wintergersteerlös (netto)	€ / dt	14,80	13,92	14,92
1527	Sommergersteerlös (netto)	€ / dt	17,78	14,63	18,47
1533	Roggenerlös (netto)	€ / dt	13,51	11,95	14,27
1534	Triticaleerlös (netto)	€ / dt	14,01	13,50	14,05
1565	Rapselerlös (netto)	€ / dt	38,79	37,01	39,15
1572	Kartoffelerlös (netto)	€ / dt	40,81		40,81
1573	Zuckerrübenerlös (netto)	€ / dt	2,90		2,90
1731	Milcherlös (netto bei 4 % Fett)	€ / dt	33,25	32,03	33,48
1732	Milcherlös (netto bei nat. Fettgehalt)	€ / dt	33,99	33,32	34,12

**Spezialisierte Milchviehbetriebe insgesamt und untergliedert nach
Bestandsgröße Milchkühe in Stück**

Blatt 2 von 4

Kenn- zahl	Bezeichnung	Maß- einheit	Milchviehbetriebe		
			Alle	bis 100 Milchkühe	über 100 Milchkühe
0001	Betriebe	Anzahl	25	11	14
Bilanz					
2000	Summe Aktiva (Bilanzvermögen)	€ / Betrieb	1.653.957	783.645	2.337.774
2000	Summe Aktiva (Bilanzvermögen)	€ / ha LF	6.840	6.631	6.897
2100	Sachanlagen gesamt	€ / ha LF	4.859	5.223	4.759
2111	dar. Boden	€ / ha LF	1.881	2.727	1.649
2115	dar. Gebäude, baul. Anlagen	€ / ha LF	1.079	1.104	1.072
2120	dar. techn. Anlagen u. Maschinen	€ / ha LF	1.469	1.317	1.510
2130	dar. andere Anlagen insges.	€ / ha LF	34	9	41
2160	dar. Anlagen im Bau, Anzahlungen	€ / ha LF	381	2	485
2200	Finanzanlagen	€ / ha LF	40	15	47
2211	dar. Anteile an verbund. Untern.	€ / ha LF	4	0	5
2213	dar. Beteiligungen	€ / ha LF	35	15	40
2300	Tiervermögen	€ / ha LF	697	550	738
2320	dar. Rinder	€ / ha LF	688	543	728
2330	dar. Schweine	€ / ha LF	3	0	4
2400	Umlaufvermögen (ohne Tiere)	€ / ha LF	1.221	824	1.329
2410	dav. Vorräte	€ / ha LF	462	378	486
2412	dar. Feldinventar	€ / ha LF	312	327	308
2420	dav. Finanzumlaufvermögen	€ / ha LF	758	446	844
2431	dar. Forderungen aus Liefer. u. Leist.	€ / ha LF	288	114	335
2450	dar. Bank, Kasse	€ / ha LF	257	256	257
9041	Eigenkapital (+ 50% Sonderposten)	€ / ha LF	4.542	4.836	4.462
3600	dar. Geschäftsguth., gez. Kapital	€ / ha LF	0	0	0
3140	Sonderposten gesamt	€ / ha LF	361	164	415
3400	Rückstellungen	€ / ha LF	37	19	42
3500	Verbindlichkeiten	€ / ha LF	2.079	1.695	2.185
3510	dar. geg. Kreditinstituten	€ / ha LF	1.818	1.479	1.911
3521	dar. aus Lieferungen u. Leistungen	€ / ha LF	214	201	217
9280	Anlagenintensität	%	61	64	60
9281	Veralterungsgrad abnutzbares Anlagenverm.	%	36	28	39
9292	Fremdkapitaldeckung II	%	152	156	152
Investitionen, Finanzierung					
8300	Bruttoinvestitionen	€ / ha LF	636	479	679
8231	Zugang Boden	€ / ha LF	99	178	77
8232	Zugang Wirtschaftsgeb.u.baul. Anl.	€ / ha LF	1	4	0
8251	Zugang Anlagen im Bau, Anzahlung	€ / ha LF	352	5	447
8241	Zugang techn. Anlagen u. Masch.	€ / ha LF	158	265	129
2800	Veränderung Tiervermögen	€ / ha LF	-8	-6	-8
8400	Nettoinvestitionen	€ / ha LF	255	86	301
8401	Nettoinvestitionen	€ / AK	9.915	4.520	10.937
8404	Veränderung Sachanlageverm. (o. Boden)	%	5	-4	8
9314	Nettoverbindlichkeiten	€ / ha LF	1.321	1.248	1.341
9315	Veränd. Nettoverbindlichkeiten	€ / ha LF	46	-191	111
9318	Tilg. von Verbindlichkeiten gesamt	€ / ha LF	318	304	322
2920	Veränd. Finanzumlaufvermögen	€ / ha LF	104	59	116
3822	Veränderung Sonder-AfA	€ / ha LF	0	-1	0

**Spezialisierte Milchviehbetriebe insgesamt und untergliedert nach
Bestandsgröße Milchkühe in Stück**

Blatt 3 von 4

Kenn- zahl	Bezeichnung	Maß- einheit	Milchviehbetriebe		
			Alle	bis 100 Milchkühe	über 100 Milchkühe
0001	Betriebe	Anzahl	25	11	14
Gewinn- und Verlustrechnung					
Ertrag					
4010	Umsatzerlöse	€/ ha LF	3.011	1.903	3.314
4100	dar. landwirtschaftl. Pflanzenprod.	€/ ha LF	467	268	522
4112	dar. Getreide (ohne Körnermais)	€/ ha LF	257	183	277
4120	dar. Ölf., Hülsenfr., Faserpfl.	€/ ha LF	107	81	114
4130	dar. Kartoffeln	€/ ha LF	1	0	2
4140	dar. Zuckerrüben	€/ ha LF	8	0	10
4173	dar. nachwachs. Rohstoffe / Energiepfl.	€/ ha LF	0	0	0
4200	dar. Tierproduktion	€/ ha LF	2.301	1.571	2.501
4220	dar. Rinder	€/ ha LF	213	121	238
4230	dar. Milch	€/ ha LF	2.053	1.433	2.223
4240	dar. Schweine	€/ ha LF	19	0	24
4260	dar. Geflügel, Eier	€/ ha LF	5	11	3
4300	dar. Obst, Weinbau	€/ ha LF	0	0	0
4360	dar. Nebenbetr., Handel, Dienstleist.	€/ ha LF	236	61	284
4378	dar. Mieten u. Pachten	€/ ha LF	36	45	33
4379	dar. zeitraumzugehörige Ust.	€/ ha LF	6	5	6
4368	dar. Lohnarbeit, Masch.miete	€/ ha LF	19	8	22
4400	Bestandsveränderungen	€/ ha LF	12	19	10
4500	Sonst. betr. Erträge	€/ ha LF	415	456	403
4510	dar. Zulagen u. Zuschüsse	€/ ha LF	339	410	319
4660	dar. betriebsbezogene Zahlungen	€/ ha LF	283	305	277
4670	dar. EU-Direktzahlungen (bis WJ 14/15 Betriebsprämie)	€/ ha LF	258	271	255
4671	dav. Basisprämie - gültig ab WJ 15/16	€/ ha LF	166	168	165
4672	dav. Greening-Prämie - gültig ab WJ 15/16	€/ ha LF	80	80	80
4673	dav. Umverteilungsprämie - gültig ab WJ 15/16	€/ ha LF	10	17	8
4674	dav. Förderung für Junglandwirte - gültig ab WJ 15/16	€/ ha LF	2	6	1
4680	dar. Ausgleichszulage	€/ ha LF	13	20	11
4690	dar. für umweltger. Agrarprod.	€/ ha LF	9	13	8
4698	dar. sonstige Zuschüsse	€/ ha LF	1	1	1
4520	dar. aufwandsbezogene Zahlungen	€/ ha LF	53	101	39
4560	dar. Agrardieselerstattung	€/ ha LF	36	30	38
4550	dar. Investitionszuschüsse	€/ ha LF	15	72	0
4900	dar. zeitraumfremde Erträge	€/ ha LF	13	9	14
Aufwand					
5100	Materialaufwand	€/ ha LF	1.523	968	1.675
5110	dar. Pflanzenproduktion	€/ ha LF	279	245	289
5111	dar. Saat- u. Pflanzgut	€/ ha LF	77	63	81
5112	dar. Düngemittel	€/ ha LF	86	87	85
5113	dar. Pflanzenschutz	€/ ha LF	59	51	61
5210	dar. Tierproduktion	€/ ha LF	785	400	890
5211	dar. Tierzukauf	€/ ha LF	20	28	17
5280	dar. Futtermittelzukauf	€/ ha LF	565	219	660
5292	dar. Tierarzt	€/ ha LF	81	45	91
5293	dar. Besamung	€/ ha LF	29	30	29
5294	dar. sonst. bezogene Leist. Tierprod.	€/ ha LF	51	59	49
5330	dar. Nebenbetr., Handel, Dienstleist.	€/ ha LF	5	0	6
5350	dar. sonst. Materialaufwand	€/ ha LF	455	323	491
5352	dar. Heizmat., Strom	€/ ha LF	107	67	117
5354	dar. Wasser, Abwasser	€/ ha LF	14	20	12
5355	dar. Treib- u. Schmierstoffe	€/ ha LF	153	136	157
5357	dar. Lohnarbeit, Masch.miete	€/ ha LF	172	99	192

**Spezialisierte Milchviehbetriebe insgesamt und untergliedert nach
Bestandsgröße Milchkühe in Stück**

Blatt 4 von 4

Kenn- zahl	Bezeichnung	Maß- einheit	Milchviehbetriebe		
			Alle	bis 100 Milchkühe	über 100 Milchkühe
0001	Betriebe	Anzahl	25	11	14
Aufwand					
5500	Personalaufwand (ohne BUV)	€ / ha LF	490	37	614
5501	Personalaufwand (ohne BUV)	€ / eAK	28.735	28.183	28.744
5600	Betriebswirtschaftliche AfA	€ / ha LF	374	391	370
5636	dar. Wirtschaftsgeb. u. baul. Anl.	€ / ha LF	91	80	94
5642	dar. Maschinen u. Geräte	€ / ha LF	194	212	189
5641	dar. Betriebsvorrichtungen	€ / ha LF	79	86	77
5700	Sonst. betriebl. Aufwand	€ / ha LF	548	547	548
5710	dar. Unterhaltung	€ / ha LF	222	218	224
5715	dar. Gebäude u. baul. Anlagen	€ / ha LF	48	38	51
5720	dar. techn. Anl., Masch., Fuhrp.	€ / ha LF	169	179	166
5730	dar. Betriebsversicherung	€ / ha LF	90	80	93
5731	dar. betriebliche Unfallversicherung	€ / ha LF	22	26	21
5742	dar. Pachten	€ / ha LF	137	90	150
5765	Pachtpreis / ha Pachtfläche	€ / ha	189	133	203
5764	dar. zeitraumzugehörige Vorsteuer	€ / ha LF	6	6	6
5770	dar. zeitraumfremder Aufwand	€ / ha LF	1	1	1
Unternehmensergebnis					
6000	Betriebsergebnis	€ / ha LF	502	435	520
4000	Betriebliche Erträge	€ / ha LF	3.437	2.378	3.727
5000	Betriebliche Aufwendungen	€ / ha LF	2.935	1.942	3.207
7000	Finanzergebnis	€ / ha LF	-42	-39	-43
7230	dar. Zinsaufwand	€ / ha LF	43	39	44
7800	Steuern vom Einkommen u. Ertrag	€ / ha LF	0	0	0
7900	Sonstige Steuern	€ / ha LF	10	10	11
7910	Unternehmensertrag	€ / ha LF	3.438	2.378	3.729
7920	Unternehmensaufwand vor Steuern	€ / ha LF	2.989	1.992	3.262
Rentabilität					
9000	Gewinn/Jahresübersch. vor Steuern	€ / Betrieb	108.643	45.637	158.148
9000	Gewinn/Jahresübersch. vor Steuern	€ / ha LF	449	386	467
9004	Ordentliches Ergebnis	€ / Betrieb	105.688	44.579	153.702
9004	Ordentliches Ergebnis	€ / ha LF	437	377	453
9006	Gewinn + Personalaufwand (ohne BUV)	€ / AK	36.543	22.242	39.252
9007	Ordentliches Ergeb. + Personalaufw. (o. BUV)	€ / AK	36.068	21.772	38.775
9008	Ordentliches Ergeb. + Personalaufw. (o. BUV)	€ / ha LF	927	415	1.068
9071	Betriebseinkommen	€ / ha LF	1.118	559	1.271
9073	Relative Faktorentlohnung	%	101,7	64,5	109,3
9103	Ordentliche Rentabilitätsrate	%	4,6	-7,9	6,8
9120	Gesamtkapitalrentabilität	%	2,9	-2,2	4,3
9131	Eigenkapitalrentabilität (ohne Boden)	%	3,7	0,0	6,9
Liquidität / Stabilität					
9601	Liquidität 1. Grades	%	90	97	89
9221	Cashflow I	€ / ha LF	769	764	771
9223	Cashflow III (zur Neufinanzierung verfügbar)	€ / ha LF	333	329	334
9240	Kapitaldienst	€ / ha LF	361	344	366
9231	Langfristige Kapitaldienstgrenze	€ / ha LF	325	183	364
9232	Mittelfristige Kapitaldienstgrenze	€ / ha LF	416	263	457
9233	Kurzfristige Kapitaldienstgrenze	€ / ha LF	699	574	734
9241	Ausschöpf. d. langfr. Kapitaldienstgr.	%	111	187	101
9242	Ausschöpf. d. mittelfr. Kapitaldienstgr.	%	87	131	80
9243	Ausschöpf. d. kurzfr. Kapitaldienstgr.	%	52	60	50
9270	Eigenkapitalquote	%	66	73	65
9230	Eigenkapitalveränderung	€ / ha LF	226	263	215
9239	Bereinigte Eigenkapitalveränderung	€ / ha LF	282	144	320
9238	Bereinigte Eigenkapitalveränderung	€ / AK	10.960	7.565	11.603
Unternehmerfamilie					
9502	Gesamteinkommen	€ / Betrieb	109.487	47.557	158.147
9503	Verfügbares Einkommen	€ / Betrieb	96.579	35.228	144.783
3210	Entnahmen Lebenshaltung	€ / Betrieb	29.512	26.871	31.587
3395	Nettoentnahmen	€ / nAK	14.908	8.564	19.901

Verbundbetriebe
gesamt und untergliedert nach Betriebstyp Milchviehverbundbetriebe

Blatt 1 von 4

Kennzahl	Bezeichnung	Maßeinheit	Betriebe gesamt	Milchviehverbundbetr.
0001	Betriebe	Anzahl	6	5
Faktorausstattung				
1006	Wirtschaftliche Betriebsgröße	€ / ha LF	1.750	1.746
1030	Landw. genutzte Fläche (LF)	ha / Betrieb	382,6	375,7
1033	dar. zugepachtete LF (Netto)	ha / Betrieb	312,1	298,4
1150	Ackerfläche	% LF	77,6	73,6
1160	Dauergrünland	% LF	22,3	26,4
1056	Ertragsmesszahl	EMZ / a	30	29
1110	Arbeitskräfte insgesamt	AK / Betrieb	6,43	6,41
1113	dar. Familienarbeitskräfte	FAK / Betrieb	2,19	2,23
1120	Nicht entlohnte Arbeitskräfte	nAK / Betrieb	2,19	2,23
1114	AK-Besatz	AK / 100 ha LF	1,68	1,71
1130	Lohnansatz	€ / Betrieb	71.704	72.575
Produktionsstruktur				
1151	Ackerfläche (Anfang des Jahres)	ha AF / Betrieb	298,3	277,2
1210	dar. Getreide (ohne Körnermais)	% AF	50,4	44,5
1230	dar. Ölfrüchte, Hülsenfr., Faserpflanzen	% AF	22,8	23,4
1237	dar. Winterraps	% AF	14,9	15,4
1240	dar. Kartoffeln	% AF	0,3	0,3
1250	dar. Zuckerrüben	% AF	0,0	0,0
1271	dar. Silomais	% AF	18,0	21,2
1275	dar. sonst. Ackerfutter	% AF	4,9	6,4
1284	dar. nachwachs. Rohstoffe / Energiepflanzen	% AF	0,2	0,3
1300	Viehbesatz	VE / 100 ha LF	55,3	51,2
1330	dar. Rinder	VE / 100 ha LF	42,7	50,9
1335	dar. Milchkühe	VE / 100 ha LF	22,9	28,0
1336	dar. Mutter- und Ammenkühe	VE / 100 ha LF	3,4	3,4
1339	dar. Jung- und Mastvieh	VE / 100 ha LF	11,4	13,6
1350	dar. Schweine	VE / 100 ha LF	0,0	0,0
1351	dar. Mastschweine und Läufer	VE / 100 ha LF	0,0	0,0
1352	dar. Zuchtsauen	VE / 100 ha LF	0,0	0,0
1340	dar. Schafe	VE / 100 ha LF	0,1	0,1
1320	dar. Pferde	VE / 100 ha LF	0,1	0,2
1391	Rauhfuttermittelverzehr	GV / Betrieb	163,8	192,1
Erträge, Leistungen, Preise				
1411	Getreide (ohne Körnermais)	dt / ha	75	76
1420	dar. Weizen	dt / ha	78	80
1426	dar. Wintergerste	dt / ha	80	85
1427	dar. Sommergerste	dt / ha	67	67
1433	dar. Roggen	dt / ha	38	
1434	dar. Triticale	dt / ha	72	72
1465	Raps	dt / ha	41	43
1472	Kartoffeln	dt / ha	300	300
1473	Zuckerrüben	dt / ha		
1631	Milchleistung (4 % Fett)	kg / Kuh	8.198	8.198
1632	Milchleistung (nat. Fettgehalt)	kg / Kuh	8.297	8.297
1612	Lebend geborene Ferkel	Ferkel / Sau		
1511	Getreideerlös insges.(netto; o. Körnermais)	€ / dt	17,12	17,43
1520	Weizenerlös (netto)	€ / dt	17,09	17,06
1526	Wintergersteerlös (netto)	€ / dt	16,37	17,67
1527	Sommergersteerlös (netto)	€ / dt	18,17	18,17
1533	Roggenerlös (netto)	€ / dt	12,99	
1534	Triticaleerlös (netto)	€ / dt	15,08	15,08
1565	Rapselerlös (netto)	€ / dt	41,54	42,26
1572	Kartoffelerlös (netto)	€ / dt	13,39	13,39
1573	Zuckerrübenelerlös (netto)	€ / dt		
1731	Milcherlös (netto bei 4 % Fett)	€ / dt	35,45	35,45
1732	Milcherlös (netto bei nat. Fettgehalt)	€ / dt	35,04	35,04

Verbundbetriebe
gesamt und untergliedert nach Betriebstyp Milchviehverbundbetriebe

Blatt 2 von 4

Kennzahl	Bezeichnung	Maßeinheit	Betriebe gesamt	Milchviehverbundbetr.
0001	Betriebe	Anzahl	6	5
Bilanz				
2000	Summe Aktiva (Bilanzvermögen)	€ / Betrieb	2.080.373	2.007.829
2000	Summe Aktiva (Bilanzvermögen)	€ / ha LF	5.438	5.344
2100	Sachanlagen gesamt	€ / ha LF	4.005	4.064
2111	dar. Boden	€ / ha LF	2.280	2.113
2115	dar. Gebäude, baul. Anlagen	€ / ha LF	421	478
2120	dar. techn. Anlagen u. Maschinen	€ / ha LF	1.170	1.317
2130	dar. andere Anlagen insges.	€ / ha LF	58	66
2160	dar. Anlagen im Bau, Anzahlungen	€ / ha LF	75	91
2200	Finanzanlagen	€ / ha LF	54	32
2211	dar. Anteile an verbund. Untern.	€ / ha LF	0	0
2213	dar. Beteiligungen	€ / ha LF	31	5
2300	Tiervermögen	€ / ha LF	308	349
2320	dar. Rinder	€ / ha LF	290	347
2330	dar. Schweine	€ / ha LF	0	0
2400	Umlaufvermögen (ohne Tiere)	€ / ha LF	1.065	894
2410	dav. Vorräte	€ / ha LF	402	372
2412	dar. Feldinventar	€ / ha LF	365	346
2420	dav. Finanzumlaufvermögen	€ / ha LF	662	522
2431	dar. Forderungen aus Liefer. u. Leist.	€ / ha LF	203	222
2450	dar. Bank, Kasse	€ / ha LF	431	279
9041	Eigenkapital (+ 50% Sonderposten)	€ / ha LF	4.079	3.891
3600	dar. Geschäftsguth., gez. Kapital	€ / ha LF	0	0
3140	Sonderposten gesamt	€ / ha LF	123	150
3400	Rückstellungen	€ / ha LF	26	13
3500	Verbindlichkeiten	€ / ha LF	1.268	1.365
3510	dar. geg. Kreditinstituten	€ / ha LF	658	660
3521	dar. aus Lieferungen u. Leistungen	€ / ha LF	228	239
9280	Anlagenintensität	%	56	62
9281	Veralterungsgrad abnutzbares Anlagenverm.	%	26	29
9292	Fremdkapitaldeckung II	%	196	183
Investitionen, Finanzierung				
8300	Bruttoinvestitionen	€ / ha LF	246	274
8231	Zugang Boden	€ / ha LF	33	40
8232	Zugang Wirtschaftsgeb.u.baul. Anl.	€ / ha LF	1	0
8251	Zugang Anlagen im Bau, Anzahlung	€ / ha LF	72	88
8241	Zugang techn. Anlagen u. Masch.	€ / ha LF	111	120
2800	Veränderung Tiervermögen	€ / ha LF	-3	-3
8400	Nettoinvestitionen	€ / ha LF	-176	-75
8401	Nettoinvestitionen	€ / AK	-10.467	-4.377
8404	Veränderung Sachanlageverm. (o. Boden)	%	-9	-8
9314	Nettoverbindlichkeiten	€ / ha LF	605	843
9315	Veränd. Nettoverbindlichkeiten	€ / ha LF	-218	-173
9318	Tilg. von Verbindlichkeiten gesamt	€ / ha LF	105	129
2920	Veränd. Finanzumlaufvermögen	€ / ha LF	182	115
3822	Veränderung Sonder-AfA	€ / ha LF	0	0

Verbundbetriebe
gesamt und untergliedert nach Betriebstyp Milchviehverbundbetriebe

Blatt 3 von 4

Kennzahl	Bezeichnung	Maßeinheit	Betriebe gesamt	Milchviehverbundbetr.
0001	Betriebe	Anzahl	6	5
Gewinn- und Verlustrechnung				
Ertrag				
4010	Umsatzerlöse	€ / ha LF	2.028	2.017
4100	dar. landwirtschaftl. Pflanzenprod.	€ / ha LF	848	832
4112	dar. Getreide (ohne Körnermais)	€ / ha LF	420	384
4120	dar. Ölf., Hülsenfr., Faserpfl.	€ / ha LF	242	250
4130	dar. Kartoffeln	€ / ha LF	6	8
4140	dar. Zuckerrüben	€ / ha LF	0	0
4173	dar. nachwachs. Rohstoffe / Energiepfl.	€ / ha LF	1	1
4200	dar. Tierproduktion	€ / ha LF	939	908
4220	dar. Rinder	€ / ha LF	86	101
4230	dar. Milch	€ / ha LF	657	803
4240	dar. Schweine	€ / ha LF	0	0
4260	dar. Geflügel, Eier	€ / ha LF	193	1
4300	dar. Obst, Weinbau	€ / ha LF	0	0
4360	dar. Nebenbetr., Handel, Dienstleist.	€ / ha LF	241	277
4378	dar. Mieten u. Pachten	€ / ha LF	5	3
4379	dar. zeitraumzugehörige Ust.	€ / ha LF	0	0
4368	dar. Lohnarbeit, Masch.miete	€ / ha LF	41	38
4400	Bestandsveränderungen	€ / ha LF	2	1
4500	Sonst. betr. Erträge	€ / ha LF	435	444
4510	dar. Zulagen u. Zuschüsse	€ / ha LF	374	396
4660	dar. betriebsbezogene Zahlungen	€ / ha LF	331	347
4670	dar. EU-Direktzahlungen (bis WJ 14/15 Betriebsprämie)	€ / ha LF	259	259
4671	dav. Basisprämie - gültig ab WJ 15/16	€ / ha LF	170	171
4672	dav. Greening-Prämie - gültig ab WJ 15/16	€ / ha LF	81	81
4673	dav. Umverteilungsprämie - gültig ab WJ 15/16	€ / ha LF	5	5
4674	dav. Förderung für Junglandwirte - gültig ab WJ 15/16	€ / ha LF	2	2
4680	dar. Ausgleichszulage	€ / ha LF	36	45
4690	dar. für umweltger. Agrarprod.	€ / ha LF	35	43
4698	dar. sonstige Zuschüsse	€ / ha LF	0	0
4520	dar. aufwandsbezogene Zahlungen	€ / ha LF	42	46
4560	dar. Agrardieselerstattung	€ / ha LF	30	32
4550	dar. Investitionszuschüsse	€ / ha LF	0	0
4900	dar. zeitraumfremde Erträge	€ / ha LF	16	19
Aufwand				
5100	Materialaufwand	€ / ha LF	968	977
5110	dar. Pflanzenproduktion	€ / ha LF	334	340
5111	dar. Saat- u. Pflanzgut	€ / ha LF	60	63
5112	dar. Düngemittel	€ / ha LF	107	107
5113	dar. Pflanzenschutz	€ / ha LF	86	75
5210	dar. Tierproduktion	€ / ha LF	371	354
5211	dar. Tierzukauf	€ / ha LF	36	2
5280	dar. Futtermittelzukauf	€ / ha LF	234	244
5292	dar. Tierarzt	€ / ha LF	34	39
5293	dar. Besamung	€ / ha LF	13	16
5294	dar. sonst. bezogene Leist. Tierprod.	€ / ha LF	28	31
5330	dar. Nebenbetr., Handel, Dienstleist.	€ / ha LF	4	4
5350	dar. sonst. Materialaufwand	€ / ha LF	259	279
5352	dar. Heizmat., Strom	€ / ha LF	65	69
5354	dar. Wasser, Abwasser	€ / ha LF	10	10
5355	dar. Treib- u. Schmierstoffe	€ / ha LF	134	151
5357	dar. Lohnarbeit, Masch.miete	€ / ha LF	39	39

Verbundbetriebe
gesamt und untergliedert nach Betriebstyp Milchviehverbundbetriebe

Blatt 4 von 4

Kennzahl	Bezeichnung	Maßeinheit	Betriebe gesamt	Milchviehverbundbetr.
0001	Betriebe	Anzahl	6	5
Aufwand				
5500	Personalaufwand (ohne BUV)	€ / ha LF	329	357
5501	Personalaufwand (ohne BUV)	€ / eAK	29.700	32.101
5600	Betriebswirtschaftliche AfA	€ / ha LF	317	336
5636	dar. Wirtschaftsgeb. u. baul. Anl.	€ / ha LF	56	57
5642	dar. Maschinen u. Geräte	€ / ha LF	218	229
5641	dar. Betriebsvorrichtungen	€ / ha LF	27	31
5700	Sonst. betriebl. Aufwand	€ / ha LF	481	518
5710	dar. Unterhaltung	€ / ha LF	174	185
5715	dar. Gebäude u. baul. Anlagen	€ / ha LF	22	24
5720	dar. techn. Anl., Masch., Fuhrp.	€ / ha LF	153	162
5730	dar. Betriebsversicherung	€ / ha LF	71	72
5731	dar. betriebliche Unfallversicherung	€ / ha LF	15	15
5742	dar. Pachten	€ / ha LF	167	192
5765	Pachtpreis / ha Pachtfläche	€ / ha	235	241
5764	dar. zeitraumzugehörige Vorsteuer	€ / ha LF	0	0
5770	dar. zeitraumfremder Aufwand	€ / ha LF	11	13
Unternehmensergebnis				
6000	Betriebsergebnis	€ / ha LF	370	273
4000	Betriebliche Erträge	€ / ha LF	2.465	2.462
5000	Betriebliche Aufwendungen	€ / ha LF	2.095	2.188
7000	Finanzergebnis	€ / ha LF	-28	-20
7230	dar. Zinsaufwand	€ / ha LF	28	20
7800	Steuern vom Einkommen u. Ertrag	€ / ha LF	0	0
7900	Sonstige Steuern	€ / ha LF	9	8
7910	Unternehmensertrag	€ / ha LF	2.466	2.462
7920	Unternehmensaufwand vor Steuern	€ / ha LF	2.133	2.217
Rentabilität				
9000	Gewinn/Jahresübersch. vor Steuern	€ / Betrieb	127.390	92.108
9000	Gewinn/Jahresübersch. vor Steuern	€ / ha LF	333	245
9004	Ordentliches Ergebnis	€ / Betrieb	125.292	89.741
9004	Ordentliches Ergebnis	€ / ha LF	328	239
9006	Gewinn + Personalaufwand (ohne BUV)	€ / AK	39.394	35.314
9007	Ordentliches Ergeb. + Personalaufw. (o. BUV)	€ / AK	39.068	34.944
9008	Ordentliches Ergeb. + Personalaufw. (o. BUV)	€ / ha LF	657	596
9071	Betriebseinkommen	€ / ha LF	865	823
9073	Relative Faktorentlohnung	%	105,3	93,6
9103	Ordentliche Rentabilitätsrate	%	5,7	1,9
9120	Gesamtkapitalrentabilität	%	3,1	1,2
9131	Eigenkapitalrentabilität (ohne Boden)	%	5,4	0,0
Liquidität / Stabilität				
9601	Liquidität 1. Grades	%	157	94
9221	Cashflow I	€ / ha LF	651	581
9223	Cashflow III (zur Neufinanzierung verfügbar)	€ / ha LF	506	405
9240	Kapitaldienst	€ / ha LF	134	149
9231	Langfristige Kapitaldienstgrenze	€ / ha LF	320	215
9232	Mittelfristige Kapitaldienstgrenze	€ / ha LF	376	273
9233	Kurzfristige Kapitaldienstgrenze	€ / ha LF	637	551
9241	Ausschöpf. d. langfr. Kapitaldienstgr.	%	42	69
9242	Ausschöpf. d. mittelfr. Kapitaldienstgr.	%	36	55
9243	Ausschöpf. d. kurzfr. Kapitaldienstgr.	%	21	27
9270	Eigenkapitalquote	%	75	73
9230	Eigenkapitalveränderung	€ / ha LF	41	107
9239	Bereinigte Eigenkapitalveränderung	€ / ha LF	292	195
9238	Bereinigte Eigenkapitalveränderung	€ / AK	17.361	11.451
Unternehmerfamilie				
9502	Gesamteinkommen	€ / Betrieb	127.992	92.831
9503	Verfügbares Einkommen	€ / Betrieb	112.841	78.163
3210	Entnahmen Lebenshaltung	€ / Betrieb	23.715	28.458
3395	Nettoentnahmen	€ / nAK	7.329	8.645

Juristische Personen

Betriebsformen

- Gesamt

Ackerbaubetriebe

- Oberstes und unterstes Viertel; Betriebstypen
- LF-Gruppen

Futterbaubetriebe

- Oberstes und unterstes Viertel; Betriebstypen
- LF-Gruppen

Futterbau / Verbundbetriebe

- Spez. Milchvieh- und Milchviehverbundbetriebe nach Bestandsgröße Milchkühe in Stück bzw. nach Viehbesatz insgesamt (VE / 100 ha LF)

Verbundbetriebe

- Oberstes und unterstes Viertel
- Betriebstypen
- LF-Gruppen

Betriebe untergliedert nach Betriebsformen

Blatt 1 von 4

Kennzahl	Bezeichnung	Maßeinheit	Betriebe gesamt	Ackerbau- betriebe	Futterbau- betriebe	Veredlungs- betriebe	Verbund- betriebe
0001	Betriebe	Anzahl	165	20	82	18	45
Faktorausstattung							
1006	Wirtschaftliche Betriebsgröße	€ / ha LF	2.161	1.140	2.407	3.346	1.912
1030	Landw. genutzte Fläche (LF)	ha / Betrieb	1.414,3	1.358,7	1.423,6	825,8	1.657,5
1033	dar. zugepachtete LF (Netto)	ha / Betrieb	1.017,3	971,4	1.044,6	558,2	1.171,6
1150	Ackerfläche	% LF	80,5	86,2	74,5	90,0	85,9
1160	Dauergrünland	% LF	19,1	13,5	25,1	9,5	13,6
1056	Ertragsmesszahl	EMZ / a	39	44	35	39	43
1110	Arbeitskräfte insgesamt	AK / Betrieb	32,58	17,00	38,91	18,20	33,74
1114	AK-Besatz	AK / 100 ha LF	2,30	1,25	2,73	2,20	2,04
Produktionsstruktur							
1151	Ackerfläche (Anfang des Jahres)	ha AF / Betrieb	1.141,6	1.182,0	1.064,6	743,7	1.423,1
1210	dar. Getreide (ohne Körnermais)	% AF	49,6	54,0	46,5	57,9	50,3
1230	dar. Ölfrüchte, Hülsenfr., Faserpflanzen	% AF	16,6	19,2	16,1	16,8	16,3
1237	dar. Winterraps	% AF	14,8	16,0	14,9	13,6	14,4
1240	dar. Kartoffeln	% AF	0,8	1,0	0,4	0,1	1,3
1250	dar. Zuckerrüben	% AF	1,2	1,5	0,7	1,0	1,8
1271	dar. Silomais	% AF	15,5	8,4	19,5	11,6	13,6
1275	dar. sonst. Ackerfutter	% AF	7,7	2,7	10,4	1,9	7,0
1284	dar. nachwachs. Rohstoffe / Energiepflanzen	% AF	0,9	1,4	0,2	0,5	1,7
1300	Viehbesatz	VE / 100 ha LF	69,3	12,7	80,1	186,9	49,6
1330	dar. Rinder	VE / 100 ha LF	53,9	12,4	78,6	5,0	40,0
1335	dar. Milchkühe	VE / 100 ha LF	33,0	4,4	48,6	2,6	25,0
1336	dar. Mutter- und Ammenkühe	VE / 100 ha LF	1,7	2,7	2,1	0,5	1,0
1339	dar. Jung- und Mastvieh	VE / 100 ha LF	12,9	4,7	18,6	1,3	9,4
1350	dar. Schweine	VE / 100 ha LF	14,8	0,0	1,2	175,3	9,3
1351	dar. Mastschweine und Läufer	VE / 100 ha LF	8,5	0,0	0,7	97,4	6,2
1352	dar. Zuchtsauen	VE / 100 ha LF	1,7	0,0	0,1	21,2	0,9
1340	dar. Schafe	VE / 100 ha LF	0,2	0,3	0,2	0,0	0,2
1320	dar. Pferde	VE / 100 ha LF	0,0	0,0	0,0	0,0	0,0
1391	Rauhfuttermittelverzehrer	GV / Betrieb	765,8	172,6	1.122,8	41,5	668,7
Erträge, Leistungen, Preise							
1411	Getreide (ohne Körnermais)	dt / ha	72	71	73	64	72
1420	dar. Weizen	dt / ha	78	78	80	69	77
1426	dar. Wintergerste	dt / ha	72	69	74	65	72
1427	dar. Sommergerste	dt / ha	60	42	62	52	61
1433	dar. Roggen	dt / ha	63	63	71	57	56
1434	dar. Triticale	dt / ha	63	58	65	55	60
1465	Raps	dt / ha	37	38	38	37	36
1472	Kartoffeln	dt / ha	338	306	354	145	343
1473	Zuckerrüben	dt / ha	688	756	635	609	701
1631	Milchleistung (4 % Fett)	kg / Kuh	9.815	9.915	9.776	11.807	9.886
1632	Milchleistung (nat. Fettgehalt)	kg / Kuh	9.888	9.604	9.888	11.837	9.864
1612	Lebend geborene Ferkel	Ferkel / Sau	32		30	32	30
1511	Getreideerlös insges.(netto; o. Körnermais)	€ / dt	16,79	16,95	16,80	17,34	16,59
1520	Weizenerlös (netto)	€ / dt	17,47	17,38	17,39	18,65	17,36
1526	Wintergersterlös (netto)	€ / dt	14,80	14,85	15,13	13,29	14,75
1527	Sommergersterlös (netto)	€ / dt	17,31	16,53	17,39	15,75	17,55
1533	Roggenerlös (netto)	€ / dt	15,62	18,80	14,16	16,63	14,71
1534	Triticaleerlös (netto)	€ / dt	15,86	17,63	16,94	14,50	14,55
1565	Rapselerlös (netto)	€ / dt	39,78	40,70	39,36	39,95	39,98
1572	Kartoffelerlös (netto)	€ / dt	17,61	17,61	17,77	32,02	17,46
1573	Zuckerrübenerlös (netto)	€ / dt	3,03	3,14	2,70	3,45	3,06
1731	Milcherlös (netto bei 4 % Fett)	€ / dt	33,52	31,92	33,71	32,39	33,05
1732	Milcherlös (netto bei nat. Fettgehalt)	€ / dt	33,27	32,98	33,33	32,31	33,13

Betriebe untergliedert nach Betriebsformen

Blatt 2 von 4

Kennzahl	Bezeichnung	Maßeinheit	Betriebe gesamt	Ackerbau- betriebe	Futterbau- betriebe	Veredlungs- betriebe	Verbund- betriebe
0001	Betriebe	Anzahl	165	20	82	18	45
Bilanz							
2000	Summe Aktiva (Bilanzvermögen)	€ / Betrieb	9.748.236	7.194.594	10.420.647	7.153.274	10.695.892
2000	Summe Aktiva (Bilanzvermögen)	€ / ha LF	6.893	5.295	7.320	8.662	6.453
2100	Sachanlagen gesamt	€ / ha LF	4.657	3.399	5.070	5.016	4.398
2111	dar. Boden	€ / ha LF	1.985	2.119	1.766	2.604	2.155
2115	dar. Gebäude, baul. Anlagen	€ / ha LF	1.275	371	1.663	985	1.054
2120	dar. techn. Anlagen u. Maschinen	€ / ha LF	1.167	795	1.360	1.111	1.011
2130	dar. andere Anlagen insges.	€ / ha LF	141	67	174	200	106
2160	dar. Anlagen im Bau, Anzahlungen	€ / ha LF	81	37	98	97	65
2200	Finanzanlagen	€ / ha LF	226	382	167	304	247
2211	dar. Anteile an verbund. Untern.	€ / ha LF	92	65	72	235	104
2213	dar. Beteiligungen	€ / ha LF	45	72	27	31	65
2300	Tiervermögen	€ / ha LF	409	89	538	522	299
2320	dar. Rinder	€ / ha LF	367	88	535	38	272
2330	dar. Schweine	€ / ha LF	39	0	2	462	26
2400	Umlaufvermögen (ohne Tiere)	€ / ha LF	1.581	1.414	1.526	2.760	1.491
2410	dav. Vorräte	€ / ha LF	645	555	656	781	633
2412	dar. Feldinventar	€ / ha LF	224	246	182	280	269
2420	dav. Finanzumlaufvermögen	€ / ha LF	936	859	870	1.980	858
2431	dar. Forderungen aus Liefer. u. Leist.	€ / ha LF	200	107	212	408	175
2450	dar. Bank, Kasse	€ / ha LF	445	421	433	538	453
9041	Eigenkapital (+ 50% Sonderposten)	€ / ha LF	4.140	3.580	4.205	5.122	4.048
3600	dar. Geschäftsguth., gez. Kapital	€ / ha LF	167	191	135	309	180
3140	Sonderposten gesamt	€ / ha LF	289	201	415	199	141
3400	Rückstellungen	€ / ha LF	140	115	129	239	147
3500	Verbindlichkeiten	€ / ha LF	2.404	1.454	2.701	3.129	2.139
3510	dar. geg. Kreditinstituten	€ / ha LF	1.935	1.034	2.280	1.967	1.717
3521	dar. aus Lieferungen u. Leistungen	€ / ha LF	170	88	199	276	134
9280	Anlagenintensität	%	59	52	62	45	58
9281	Veralterungsgrad abnutzbares Anlagenverm.	%	35	28	38	31	33
9292	Fremdkapitaldeckung II	%	129	161	122	139	132
Investitionen, Finanzierung							
8300	Bruttoinvestitionen	€ / ha LF	551	522	577	611	508
8231	Zugang Boden	€ / ha LF	81	64	83	115	77
8232	Zugang Wirtschaftsgeb.u.baul. Anl.	€ / ha LF	30	2	32	70	28
8251	Zugang Anlagen im Bau, Anzahlung	€ / ha LF	152	92	169	100	160
8241	Zugang techn. Anlagen u. Masch.	€ / ha LF	164	166	165	115	171
2800	Veränderung Tiervermögen	€ / ha LF	-3	0	-5	-14	1
8400	Nettoinvestitionen	€ / ha LF	125	232	91	148	136
8401	Nettoinvestitionen	€ / AK	5.447	18.551	3.323	6.719	6.701
8404	Veränderung Sachanlageverm. (o. Boden)	%	-1	1	-2	-5	2
9314	Nettoverbindlichkeiten	€ / ha LF	1.468	595	1.831	1.149	1.281
9315	Veränd. Nettoverbindlichkeiten	€ / ha LF	39	-4	16	-10	101
9317	Tilg. lang- u.mittelfr. Verbindl. geg. Kreditinst.	€ / ha LF	214	130	227	182	231
9318	Tilg. von Verbindlichkeiten gesamt	€ / ha LF	355	183	428	410	293
2920	Veränd. Finanzumlaufvermögen	€ / ha LF	-30	48	-14	-115	-68
3822	Veränderung Sonder-AfA	€ / ha LF	0	0	-1	0	0

Betriebe untergliedert nach Betriebsformen

Blatt 3 von 4

Kennzahl	Bezeichnung	Maßeinheit	Betriebe gesamt	Ackerbau- betriebe	Futterbau- betriebe	Veredlungs- betriebe	Verbund- betriebe
0001	Betriebe	Anzahl	165	20	82	18	45
Gewinn- und Verlustrechnung							
Ertrag							
4010	Umsatzerlöse	€ / ha LF	2.663	1.443	2.882	5.201	2.261
4100	dar. landwirtschaftl. Pflanzenprod.	€ / ha LF	706	986	553	806	823
4112	dar. Getreide (ohne Körnermais)	€ / ha LF	389	551	305	463	445
4120	dar. Ölfr., Hülsenfr., Faserpfl.	€ / ha LF	184	227	171	196	187
4130	dar. Kartoffeln	€ / ha LF	32	43	17	3	58
4140	dar. Zuckerrüben	€ / ha LF	18	28	6	19	33
4173	dar. nachwachs. Rohstoffe / Energiepfl.	€ / ha LF	9	10	3	3	20
4200	dar. Tierproduktion	€ / ha LF	1.436	210	1.772	3.056	1.032
4220	dar. Rinder	€ / ha LF	138	61	197	12	98
4230	dar. Milch	€ / ha LF	1.054	133	1.553	99	799
4240	dar. Schweine	€ / ha LF	215	0	14	2.668	120
4260	dar. Geflügel, Eier	€ / ha LF	16	0	1	251	0
4300	dar. Obst, Weinbau	€ / ha LF	3	0	0	41	1
4360	dar. Nebenbetr., Handel, Dienstleist.	€ / ha LF	519	247	555	1.300	404
4378	dar. Mieten u. Pachten	€ / ha LF	41	24	41	50	47
4379	dar. zeitraumzugehörige Ust.	€ / ha LF	0	0	0	0	0
4368	dar. Lohnarbeit, Masch.miete	€ / ha LF	44	38	33	143	44
4400	Bestandsveränderungen	€ / ha LF	22	23	32	-5	13
4500	Sonst. betr. Erträge	€ / ha LF	608	662	648	714	504
4510	dar. Zulagen u. Zuschüsse	€ / ha LF	449	389	496	516	385
4660	dar. betriebsbezogene Zahlungen	€ / ha LF	372	343	392	484	329
4670	dar. EU-Direktzahlungen (bis WJ 14/15 Betriebsprämie)	€ / ha LF	254	257	254	256	252
4671	dav. Basisprämie - gültig ab WJ 15/16	€ / ha LF	170	172	170	170	167
4672	dav. Greening-Prämie - gültig ab WJ 15/16	€ / ha LF	83	84	82	84	83
4673	dav. Umverteilungsprämie - gültig ab WJ 15/16	€ / ha LF	1	1	1	3	1
4674	dav. Förderung für Junglandwirte - gültig ab WJ 15/16	€ / ha LF	0	0	0	0	0
4680	dar. Ausgleichszulage	€ / ha LF	21	11	29	18	12
4690	dar. für umweltger. Agrarprod.	€ / ha LF	41	44	46	40	31
4698	dar. sonstige Zuschüsse	€ / ha LF	1	1	2	1	1
4520	dar. aufwandsbezogene Zahlungen	€ / ha LF	73	42	99	31	52
4560	dar. Agrardieselerstattung	€ / ha LF	30	23	33	24	28
4550	dar. Investitionszuschüsse	€ / ha LF	38	18	59	4	18
4900	dar. zeitraumfremde Erträge	€ / ha LF	85	228	66	134	53
Aufwand							
5100	Materialaufwand	€ / ha LF	1.441	752	1.503	3.734	1.140
5110	dar. Pflanzenproduktion	€ / ha LF	339	339	323	383	354
5111	dar. Saat- u. Pflanzgut	€ / ha LF	87	91	84	87	89
5112	dar. Düngemittel	€ / ha LF	103	99	101	104	105
5113	dar. Pflanzenschutz	€ / ha LF	85	91	72	109	98
5210	dar. Tierproduktion	€ / ha LF	624	85	694	2.164	404
5211	dar. Tierzukauf	€ / ha LF	66	11	34	641	21
5280	dar. Futtermittelzukauf	€ / ha LF	396	45	455	1.247	263
5292	dar. Tierarzt	€ / ha LF	58	13	69	116	46
5293	dar. Besamung	€ / ha LF	24	5	30	29	19
5294	dar. sonst. bezogene Leist. Tierprod.	€ / ha LF	47	6	60	96	32
5330	dar. Nebenbetr., Handel, Dienstleist.	€ / ha LF	126	85	104	648	72
5350	dar. sonst. Materialaufwand	€ / ha LF	357	243	384	561	316
5352	dar. Heizmat., Strom	€ / ha LF	84	32	97	153	68
5354	dar. Wasser, Abwasser	€ / ha LF	11	5	14	10	9
5355	dar. Treib- u. Schmierstoffe	€ / ha LF	139	107	155	113	132
5357	dar. Lohnarbeit, Masch.miete	€ / ha LF	55	52	46	170	47

Betriebe untergliedert nach Betriebsformen

Blatt 4 von 4

Kennzahl	Bezeichnung	Maßeinheit	Betriebe gesamt	Ackerbau- betriebe	Futterbau- betriebe	Veredlungs- betriebe	Verbund- betriebe
0001	Betriebe	Anzahl	165	20	82	18	45
Aufwand							
5500	Personalaufwand (ohne BUV)	€ / ha LF	749	414	876	742	674
5501	Personalaufwand (ohne BUV)	€ / eAK	32.514	33.105	32.062	33.651	33.088
5600	Betriebswirtschaftliche AfA	€ / ha LF	373	216	439	427	315
5636	dar. Wirtschaftsgeb. u. baul. Anl.	€ / ha LF	102	33	133	95	81
5642	dar. Maschinen u. Geräte	€ / ha LF	159	145	169	158	149
5641	dar. Betriebsvorrichtungen	€ / ha LF	66	14	83	108	51
5700	Sonst. betriebl. Aufwand	€ / ha LF	604	458	645	726	568
5710	dar. Unterhaltung	€ / ha LF	226	123	250	289	213
5715	dar. Gebäude u. baul. Anlagen	€ / ha LF	61	39	65	108	54
5720	dar. techn. Anl., Masch., Fuhrp.	€ / ha LF	164	83	184	180	159
5730	dar. Betriebsversicherung	€ / ha LF	75	56	82	92	69
5731	dar. betriebliche Unfallversicherung	€ / ha LF	13	8	14	14	12
5742	dar. Pachten	€ / ha LF	144	156	128	143	164
5765	Pachtpreis / ha Pachtfläche	€ / ha	188	205	166	180	219
5764	dar. zeitraumzugehörige Vorsteuer	€ / ha LF	0	0	0	0	0
5770	dar. zeitraumfremder Aufwand	€ / ha LF	22	26	24	11	21
Unternehmensergebnis							
6000	Betriebsergebnis	€ / ha LF	131	289	103	281	86
4000	Betriebliche Erträge	€ / ha LF	3.298	2.129	3.567	5.910	2.783
5000	Betriebliche Aufwendungen	€ / ha LF	3.167	1.840	3.464	5.629	2.696
7000	Finanzergebnis	€ / ha LF	-26	-9	-27	-46	-27
7230	dar. Zinsaufwand	€ / ha LF	45	28	51	57	39
7800	Steuern vom Einkommen u. Ertrag	€ / ha LF	19	29	15	49	15
7900	Sonstige Steuern	€ / ha LF	9	10	10	15	8
7910	Unternehmensertrag	€ / ha LF	3.330	2.155	3.599	5.974	2.810
7920	Unternehmensaufwand vor Steuern	€ / ha LF	3.234	1.885	3.532	5.753	2.759
Rentabilität							
9000	Gewinn/Jahresübersch. vor Steuern	€ / Betrieb	134.686	366.829	95.346	182.208	84.190
9000	Gewinn/Jahresübersch. vor Steuern	€ / ha LF	95	270	67	221	51
9004	Ordentliches Ergebnis	€ / Betrieb	40.311	88.287	23.419	106.169	23.426
9004	Ordentliches Ergebnis	€ / ha LF	29	65	16	129	14
9006	Gewinn + Personalaufwand (ohne BUV)	€ / AK	36.648	54.689	34.512	43.664	35.584
9007	Ordentliches Ergeb. + Personalaufw. (o. BUV)	€ / AK	33.751	38.300	32.663	39.485	33.783
9008	Ordentliches Ergeb. + Personalaufw. (o. BUV)	€ / ha LF	778	479	893	870	688
9071	Betriebseinkommen	€ / ha LF	989	682	1.093	1.134	908
9073	Relative Faktorentlohnung	%	91,3	93,4	91,3	99,2	88,9
9103	Ordentliche Rentabilitätsrate	%	0,9	3,0	0,5	2,2	0,5
9120	Gesamtkapitalrentabilität	%	1,1	1,8	0,9	2,2	0,8
9131	Eigenkapitalrentabilität (ohne Boden)	%	0,0	0,0	0,0	2,8	0,0
Liquidität / Stabilität							
9601	Liquidität 1. Grades	%	75	141	61	66	97
9221	Cashflow I	€ / ha LF	466	450	497	739	368
9223	Cashflow III (zur Neufinanzierung verfügbar)	€ / ha LF	111	267	69	328	76
9240	Kapitaldienst	€ / ha LF	400	211	479	468	332
9231	Langfristige Kapitaldienstgrenze	€ / ha LF	59	67	61	106	43
9232	Mittelfristige Kapitaldienstgrenze	€ / ha LF	166	102	200	202	131
9233	Kurzfristige Kapitaldienstgrenze	€ / ha LF	432	284	501	525	358
9241	Ausschöpf. d. langfr. Kapitaldienstgr.	%	680	314	782	441	779
9242	Ausschöpf. d. mittelfr. Kapitaldienstgr.	%	240	206	240	231	254
9243	Ausschöpf. d. kurzfr. Kapitaldienstgr.	%	93	74	95	89	93
9270	Eigenkapitalquote	%	60	68	57	59	63
9230	Eigenkapitalveränderung	€ / ha LF	78	230	59	209	28
9239	Bereinigte Eigenkapitalveränderung	€ / ha LF	14	39	11	49	4
9238	Bereinigte Eigenkapitalveränderung	€ / AK	612	3.128	388	2.207	176

Ackerbaubetriebe
Oberstes und unterstes Viertel nach Benchmarkingpunkten
und untergliedert nach Betriebstypen

Blatt 1 von 4

Kennzahl	Bezeichnung	Maßeinheit	Betriebe gesamt	oberstes Viertel	unterstes Viertel	Getreidebau- betriebe	Gemischt- betriebe
0001	Betriebe	Anzahl	20	5	5	9	10
Faktorausstattung							
1006	Wirtschaftliche Betriebsgröße	€ / ha LF	1.140	1.207	1.136	937	1.201
1030	Landw. genutzte Fläche (LF)	ha / Betrieb	1.358,7	1.553,8	1.265,4	1.100,4	1.691,4
1033	dar. zugepachtete LF (Netto)	ha / Betrieb	971,4	1.021,6	872,0	786,7	1.199,1
1150	Ackerfläche	% LF	86,2	89,9	82,1	87,8	85,0
1160	Dauergrünland	% LF	13,5	10,1	17,9	12,1	14,6
1056	Ertragsmesszahl	EMZ / a	44	42	46	41	46
1110	Arbeitskräfte insgesamt	AK / Betrieb	17,00	18,48	13,32	11,68	23,38
1114	AK-Besatz	AK / 100 ha LF	1,25	1,19	1,05	1,06	1,38
Produktionsstruktur							
1151	Ackerfläche (Anfang des Jahres)	ha AF / Betrieb	1.182,0	1.406,9	1.069,9	993,7	1.433,9
1210	dar. Getreide (ohne Körnermais)	% AF	54,0	54,2	53,6	56,4	52,6
1230	dar. Ölfrüchte, Hülsenfr., Faserpflanzen	% AF	19,2	22,3	13,4	21,3	18,4
1237	dar. Winterraps	% AF	16,0	17,4	12,6	16,1	16,4
1240	dar. Kartoffeln	% AF	1,0	0,8	3,1	0,4	0,3
1250	dar. Zuckerrüben	% AF	1,5	0,9	3,4	0,6	2,1
1271	dar. Silomais	% AF	8,4	7,3	11,0	6,4	9,8
1275	dar. sonst. Ackerfutter	% AF	2,7	2,1	0,6	3,1	2,6
1284	dar. nachwachs. Rohstoffe / Energiepflanzen	% AF	1,4	0,9	1,9	3,7	0,0
1300	Viehbesatz	VE / 100 ha LF	12,7	13,0	9,7	5,5	17,2
1330	dar. Rinder	VE / 100 ha LF	12,4	13,0	9,7	5,5	16,8
1335	dar. Milchkühe	VE / 100 ha LF	4,4	6,2	0,0	0,0	7,0
1336	dar. Mutter- und Ammenkühe	VE / 100 ha LF	2,7	1,9	2,8	3,2	2,5
1339	dar. Jung- und Mastvieh	VE / 100 ha LF	4,7	3,6	6,7	1,9	6,5
1350	dar. Schweine	VE / 100 ha LF	0,0	0,0	0,0	0,0	0,0
1351	dar. Mastschweine und Läufer	VE / 100 ha LF	0,0	0,0	0,0	0,0	0,0
1352	dar. Zuchtsauen	VE / 100 ha LF	0,0	0,0	0,0	0,0	0,0
1340	dar. Schafe	VE / 100 ha LF	0,3	0,0	0,0	0,0	0,4
1320	dar. Pferde	VE / 100 ha LF	0,0	0,0	0,0	0,0	0,0
1391	Rauhfuttermittelverzehr	GV / Betrieb	172,6	201,8	122,4	60,1	291,1
Erträge, Leistungen, Preise							
1411	Getreideerlös (ohne Körnermais)	dt / ha	71	72	68	72	70
1420	dar. Weizen	dt / ha	78	78	76	81	76
1426	dar. Wintergerste	dt / ha	69	68	65	74	65
1427	dar. Sommergerste	dt / ha	42	45	36	53	40
1433	dar. Roggen	dt / ha	63	74	59	52	71
1434	dar. Triticale	dt / ha	58	48	68	36	61
1465	Raps	dt / ha	38	36	40	38	37
1472	Kartoffeln	dt / ha	306	411	234	452	441
1473	Zuckerrüben	dt / ha	756	579	729	607	784
1631	Milchleistung (4 % Fett)	kg / Kuh	9.915	9.379	0		9.915
1632	Milchleistung (nat. Fettgehalt)	kg / Kuh	9.604	9.210	0		9.604
1612	Lebend geborene Ferkel	Ferkel / Sau					
1511	Getreideerlös insges.(netto; o. Körnermais)	€ / dt	16,95	17,15	16,47	16,17	17,46
1520	Weizenerlös (netto)	€ / dt	17,38	17,73	17,58	16,69	17,82
1526	Wintergersteerlös (netto)	€ / dt	14,85	15,11	14,61	14,56	15,08
1527	Sommergersteerlös (netto)	€ / dt	16,53	18,87	15,58	16,82	16,44
1533	Roggenerlös (netto)	€ / dt	18,80	16,69	12,85	15,21	20,67
1534	Triticaleerlös (netto)	€ / dt	17,63	18,06		23,85	14,16
1565	Rapselerlös (netto)	€ / dt	40,70	43,52	40,98	41,83	40,08
1572	Kartoffelerlös (netto)	€ / dt	17,61	7,04	28,12	5,29	11,29
1573	Zuckerrübenerlös (netto)	€ / dt	3,14	2,71	3,09	2,94	3,18
1731	Milcherlös (netto bei 4 % Fett)	€ / dt	31,92	32,64			31,92
1732	Milcherlös (netto bei nat. Fettgehalt)	€ / dt	32,98	33,28			32,98

Ackerbaubetriebe
Oberstes und unterstes Viertel nach Benchmarkingpunkten
und untergliedert nach Betriebstypen

Blatt 2 von 4

Kennzahl	Bezeichnung	Maßeinheit	Betriebe gesamt	oberstes Viertel	unterstes Viertel	Getreidebau- betriebe	Gemischt- betriebe
0001	Betriebe	Anzahl	20	5	5	9	10
Bilanz							
2000	Summe Aktiva (Bilanzvermögen)	€ / Betrieb	7.194.594	8.581.511	6.117.850	5.746.125	9.089.718
2000	Summe Aktiva (Bilanzvermögen)	€ / ha LF	5.295	5.523	4.835	5.222	5.374
2100	Sachanlagen gesamt	€ / ha LF	3.399	3.437	3.350	3.240	3.524
2111	dar. Boden	€ / ha LF	2.119	2.071	2.432	2.053	2.202
2115	dar. Gebäude, baul. Anlagen	€ / ha LF	371	257	219	198	465
2120	dar. techn. Anlagen u. Maschinen	€ / ha LF	795	898	639	863	753
2130	dar. andere Anlagen insges.	€ / ha LF	67	109	49	39	80
2160	dar. Anlagen im Bau, Anzahlungen	€ / ha LF	37	102	10	64	22
2200	Finanzanlagen	€ / ha LF	382	325	244	350	409
2211	dar. Anteile an verbund. Untern.	€ / ha LF	65	49	8	55	72
2213	dar. Beteiligungen	€ / ha LF	72	25	140	25	101
2300	Tiervermögen	€ / ha LF	89	94	74	32	124
2320	dar. Rinder	€ / ha LF	88	94	74	32	122
2330	dar. Schweine	€ / ha LF	0	0	0	0	0
2400	Umlaufvermögen (ohne Tiere)	€ / ha LF	1.414	1.665	1.164	1.589	1.304
2410	dav. Vorräte	€ / ha LF	555	616	500	575	522
2412	dar. Feldinventar	€ / ha LF	246	331	195	246	247
2420	dav. Finanzumlaufvermögen	€ / ha LF	859	1.049	664	1.014	782
2431	dar. Forderungen aus Liefer. u. Leist.	€ / ha LF	107	139	57	115	103
2450	dar. Bank, Kasse	€ / ha LF	421	529	425	363	461
9041	Eigenkapital (+ 50% Sonderposten)	€ / ha LF	3.580	4.292	3.118	3.433	3.719
3600	dar. Geschäftsguth., gez. Kapital	€ / ha LF	191	194	192	204	181
3140	Sonderposten gesamt	€ / ha LF	201	84	393	171	219
3400	Rückstellungen	€ / ha LF	115	120	36	102	124
3500	Verbindlichkeiten	€ / ha LF	1.454	1.036	1.438	1.541	1.383
3510	dar. geg. Kreditinstituten	€ / ha LF	1.034	804	1.125	923	1.100
3521	dar. aus Lieferungen u. Leistungen	€ / ha LF	88	69	87	67	99
9280	Anlagenintensität	%	52	49	48	48	55
9281	Veralterungsgrad abnutzbares Anlagenverm.	%	28	32	24	26	29
9292	Fremdkapitaldeckung II	%	161	251	127	162	162
Investitionen, Finanzierung							
8300	Bruttoinvestitionen	€ / ha LF	522	392	343	409	596
8231	Zugang Boden	€ / ha LF	64	47	63	73	60
8232	Zugang Wirtschaftsgeb.u.baul. Anl.	€ / ha LF	2	1	0	3	2
8251	Zugang Anlagen im Bau, Anzahlung	€ / ha LF	92	101	33	72	106
8241	Zugang techn. Anlagen u. Masch.	€ / ha LF	166	217	164	157	174
2800	Veränderung Tiervermögen	€ / ha LF	0	2	10	-7	5
8400	Nettoinvestitionen	€ / ha LF	232	175	138	86	327
8401	Nettoinvestitionen	€ / AK	18.551	14.718	13.085	8.111	23.651
8404	Veränderung Sachanlageverm. (o. Boden)	%	1	8	2	-3	3
9314	Nettoverbindlichkeiten	€ / ha LF	595	-13	774	527	601
9315	Veränd. Nettoverbindlichkeiten	€ / ha LF	-4	-12	116	-117	63
9317	Tilg. lang- u.mittelfr. Verbindk. geg. Kreditinst.	€ / ha LF	130	135	97	135	129
9318	Tilg. von Verbindlichkeiten gesamt	€ / ha LF	183	165	204	211	164
2920	Veränd. Finanzumlaufvermögen	€ / ha LF	48	90	-47	41	53
3822	Veränderung Sonder-AfA	€ / ha LF	0	0	0	0	0

Ackerbaubetriebe
Oberstes und unterstes Viertel nach Benchmarkingpunkten
und untergliedert nach Betriebstypen

Blatt 3 von 4

Kennzahl	Bezeichnung	Maßeinheit	Betriebe gesamt	oberstes Viertel	unterstes Viertel	Getreidebau- betriebe	Gemischt- betriebe
0001	Betriebe	Anzahl	20	5	5	9	10
Gewinn- und Verlustrechnung							
Ertrag							
4010	Umsatzerlöse	€ / ha LF	1.443	1.466	1.204	1.257	1.515
4100	dar. landwirtschaftl. Pflanzenprod.	€ / ha LF	986	994	1.000	948	964
4112	dar. Getreide (ohne Körnermais)	€ / ha LF	551	602	491	555	546
4120	dar. Ölfr., Hülsenfr., Faserpfl.	€ / ha LF	227	285	149	247	221
4130	dar. Kartoffeln	€ / ha LF	43	18	136	9	12
4140	dar. Zuckerrüben	€ / ha LF	28	12	64	10	39
4173	dar. nachwachs. Rohstoffe / Energiepfl.	€ / ha LF	10	16	9	27	0
4200	dar. Tierproduktion	€ / ha LF	210	249	79	61	302
4220	dar. Rinder	€ / ha LF	61	49	79	42	73
4230	dar. Milch	€ / ha LF	133	177	0	0	214
4240	dar. Schweine	€ / ha LF	0	0	0	0	0
4260	dar. Geflügel, Eier	€ / ha LF	0	0	0	0	0
4300	dar. Obst, Weinbau	€ / ha LF	0	1	0	0	0
4360	dar. Nebenbetr., Handel, Dienstleist.	€ / ha LF	247	223	124	249	248
4378	dar. Mieten u. Pachten	€ / ha LF	24	18	16	26	23
4379	dar. zeitraumzugehörige Ust.	€ / ha LF	0	0	0	0	0
4368	dar. Lohnarbeit, Masch.miete	€ / ha LF	38	15	78	59	24
4400	Bestandsveränderungen	€ / ha LF	23	-15	15	44	11
4500	Sonst. betr. Erträge	€ / ha LF	662	539	500	613	690
4510	dar. Zulagen u. Zuschüsse	€ / ha LF	389	444	350	355	411
4660	dar. betriebsbezogene Zahlungen	€ / ha LF	343	417	312	325	355
4670	dar. EU-Direktzahlungen (bis WJ 14/15 Betriebsprämie)	€ / ha LF	257	256	257	258	257
4671	dav. Basisprämie - gültig ab WJ 15/16	€ / ha LF	172	170	171	171	172
4672	dav. Greening-Prämie - gültig ab WJ 15/16	€ / ha LF	84	85	84	86	83
4673	dav. Umverteilungsprämie - gültig ab WJ 15/16	€ / ha LF	1	1	2	2	1
4674	dav. Förderung für Junglandwirte - gültig ab WJ 15/16	€ / ha LF	0	0	0	0	0
4680	dar. Ausgleichszulage	€ / ha LF	11	5	15	16	8
4690	dar. für umweltger. Agrarprod.	€ / ha LF	44	58	41	49	42
4698	dar. sonstige Zuschüsse	€ / ha LF	1	0	0	1	0
4520	dar. aufwandsbezogene Zahlungen	€ / ha LF	42	26	38	23	54
4560	dar. Agrardieselerstattung	€ / ha LF	23	25	21	21	24
4550	dar. Investitionszuschüsse	€ / ha LF	18	0	13	0	28
4900	dar. zeitraumfremde Erträge	€ / ha LF	228	66	101	204	247
Aufwand							
5100	Materialaufwand	€ / ha LF	752	691	651	606	792
5110	dar. Pflanzenproduktion	€ / ha LF	339	285	382	319	329
5111	dar. Saat- u. Pflanzgut	€ / ha LF	91	78	116	78	81
5112	dar. Düngemittel	€ / ha LF	99	91	92	103	96
5113	dar. Pflanzenschutz	€ / ha LF	91	79	94	94	85
5210	dar. Tierproduktion	€ / ha LF	85	101	42	5	134
5211	dar. Tierzukauf	€ / ha LF	11	3	22	3	15
5280	dar. Futtermittelzukauf	€ / ha LF	45	68	8	-8	78
5292	dar. Tierarzt	€ / ha LF	13	13	5	2	19
5293	dar. Besamung	€ / ha LF	5	3	3	2	6
5294	dar. sonst. bezogene Leist. Tierprod.	€ / ha LF	6	7	4	4	8
5330	dar. Nebenbetr., Handel, Dienstleist.	€ / ha LF	85	74	1	42	113
5350	dar. sonst. Materialaufwand	€ / ha LF	243	234	226	241	217
5352	dar. Heizmat., Strom	€ / ha LF	32	32	30	29	32
5354	dar. Wasser, Abwasser	€ / ha LF	5	3	5	3	7
5355	dar. Treib- u. Schmierstoffe	€ / ha LF	107	101	90	103	109
5357	dar. Lohnarbeit, Masch.miete	€ / ha LF	52	50	91	36	36

Ackerbaubetriebe
Oberstes und unterstes Viertel nach Benchmarkingpunkten
und untergliedert nach Betriebstypen

Blatt 4 von 4

Kennzahl	Bezeichnung	Maßeinheit	Betriebe gesamt	oberstes Viertel	unterstes Viertel	Getreidebau- betriebe	Gemischt- betriebe
0001	Betriebe	Anzahl	20	5	5	9	10
Aufwand							
5500	Personalaufwand (ohne BUV)	€ / ha LF	414	406	336	360	451
5501	Personalaufwand (ohne BUV)	€ / eAK	33.105	34.095	31.916	33.897	32.636
5600	Betriebswirtschaftliche AfA	€ / ha LF	216	221	168	230	204
5636	dar. Wirtschaftsgeb. u. baul. Anl.	€ / ha LF	33	32	22	31	33
5642	dar. Maschinen u. Geräte	€ / ha LF	145	134	122	176	124
5641	dar. Betriebsvorrichtungen	€ / ha LF	14	25	3	4	21
5700	Sonst. betriebl. Aufwand	€ / ha LF	458	416	475	433	473
5710	dar. Unterhaltung	€ / ha LF	123	127	146	98	139
5715	dar. Gebäude u. baul. Anlagen	€ / ha LF	39	56	52	32	45
5720	dar. techn. Anl., Masch., Fuhrp.	€ / ha LF	83	70	93	66	94
5730	dar. Betriebsversicherung	€ / ha LF	56	53	51	55	57
5731	dar. betriebliche Unfallversicherung	€ / ha LF	8	8	8	8	8
5742	dar. Pachten	€ / ha LF	156	143	170	140	163
5765	Pachtpreis / ha Pachtfläche	€ / ha	205	202	243	188	214
5764	dar. zeitraumzugehörige Vorsteuer	€ / ha LF	0	0	0	0	0
5770	dar. zeitraumfremder Aufwand	€ / ha LF	26	14	1	49	13
Unternehmensergebnis							
6000	Betriebsergebnis	€ / ha LF	289	256	88	287	296
4000	Betriebliche Erträge	€ / ha LF	2.129	1.990	1.718	1.915	2.217
5000	Betriebliche Aufwendungen	€ / ha LF	1.840	1.734	1.630	1.628	1.921
7000	Finanzergebnis	€ / ha LF	-9	-3	16	-7	-10
7230	dar. Zinsaufwand	€ / ha LF	28	14	23	26	29
7800	Steuern vom Einkommen u. Ertrag	€ / ha LF	29	59	7	42	23
7900	Sonstige Steuern	€ / ha LF	10	16	6	11	9
7910	Unternehmensertrag	€ / ha LF	2.155	2.004	1.757	1.952	2.236
7920	Unternehmensaufwand vor Steuern	€ / ha LF	1.885	1.766	1.660	1.683	1.960
Rentabilität							
9000	Gewinn/Jahresübersch. vor Steuern	€ / Betrieb	366.829	369.278	123.916	296.311	467.753
9000	Gewinn/Jahresübersch. vor Steuern	€ / ha LF	270	238	98	269	277
9004	Ordentliches Ergebnis	€ / Betrieb	88.287	288.696	-48.891	115.088	73.818
9004	Ordentliches Ergebnis	€ / ha LF	65	186	-39	105	44
9006	Gewinn + Personalaufwand (ohne BUV)	€ / AK	54.689	54.073	41.219	59.273	52.642
9007	Ordentliches Ergeb. + Personalaufw. (o. BUV)	€ / AK	38.300	49.714	28.245	43.753	35.794
9008	Ordentliches Ergeb. + Personalaufw. (o. BUV)	€ / ha LF	479	591	297	464	495
9071	Betriebseinkommen	€ / ha LF	682	776	520	645	707
9073	Relative Faktorentlohnung	%	93,4	106,2	78,2	98,0	91,2
9103	Ordentliche Rentabilitätsrate	%	3,0	9,3	-2,2	5,4	2,0
9120	Gesamtkapitalrentabilität	%	1,8	3,6	-0,3	2,5	1,4
9131	Eigenkapitalrentabilität (ohne Boden)	%	0,0	5,1	0,0	2,5	0,0
Liquidität / Stabilität							
9601	Liquidität 1. Grades	%	141	187	123	130	149
9221	Cashflow I	€ / ha LF	450	418	192	438	460
9223	Cashflow III (zur Neufinanzierung verfügbar)	€ / ha LF	267	253	-12	227	296
9240	Kapitaldienst	€ / ha LF	211	178	227	237	193
9231	Langfristige Kapitaldienstgrenze	€ / ha LF	67	141	14	99	50
9232	Mittelfristige Kapitaldienstgrenze	€ / ha LF	102	173	41	132	86
9233	Kurzfristige Kapitaldienstgrenze	€ / ha LF	284	362	182	332	254
9241	Ausschöpf. d. langfr. Kapitaldienstgr.	%	314	127	1.592	240	388
9242	Ausschöpf. d. mittelfr. Kapitaldienstgr.	%	206	103	551	180	226
9243	Ausschöpf. d. kurzfr. Kapitaldienstgr.	%	74	49	125	71	76
9270	Eigenkapitalquote	%	68	78	64	66	69
9230	Eigenkapitalveränderung	€ / ha LF	230	174	50	216	243
9239	Bereinigte Eigenkapitalveränderung	€ / ha LF	39	127	-9	73	21
9238	Bereinigte Eigenkapitalveränderung	€ / AK	3.128	10.689	-858	6.876	1.491

Ackerbaubetriebe untergliedert nach Betriebsgröße (LF - Gruppen)

Blatt 1 von 4

Kennzahl	Bezeichnung	Maßeinheit	Ackerbaubetriebe		
			Alle	bis 1000 ha LF	>1000 bis 2000 ha LF
0001	Betriebe	Anzahl	20	7	10
Faktorausstattung					
1006	Wirtschaftliche Betriebsgröße	€ / ha LF	1.140	1.237	1.038
1030	Landw. genutzte Fläche (LF)	ha / Betrieb	1.358,7	694,5	1.564,3
1033	dar. zugepachtete LF (Netto)	ha / Betrieb	971,4	500,1	1.126,8
1150	Ackerfläche	% LF	86,2	87,4	83,0
1160	Dauergrünland	% LF	13,5	12,6	16,5
1056	Ertragsmesszahl	EMZ / a	44	43	42
1110	Arbeitskräfte insgesamt	AK / Betrieb	17,00	7,23	21,13
1114	AK-Besatz	AK / 100 ha LF	1,25	1,04	1,35
Produktionsstruktur					
1151	Ackerfläche (Anfang des Jahres)	ha AF / Betrieb	1.182,0	633,7	1.297,5
1210	dar. Getreide (ohne Körnermais)	% AF	54,0	55,6	55,0
1230	dar. Ölfrüchte, Hülsenfr., Faserpflanzen	% AF	19,2	18,6	20,4
1237	dar. Winterraps	% AF	16,0	15,2	16,6
1240	dar. Kartoffeln	% AF	1,0	4,4	0,3
1250	dar. Zuckerrüben	% AF	1,5	1,3	1,1
1271	dar. Silomais	% AF	8,4	6,9	8,2
1275	dar. sonst. Ackerfutter	% AF	2,7	1,0	3,8
1284	dar. nachwachs. Rohstoffe / Energiepflanzen	% AF	1,4	6,1	0,5
1300	Viehbesatz	VE / 100 ha LF	12,7	5,7	12,8
1330	dar. Rinder	VE / 100 ha LF	12,4	4,2	12,8
1335	dar. Milchkühe	VE / 100 ha LF	4,4	0,0	4,5
1336	dar. Mutter- und Ammenkühe	VE / 100 ha LF	2,7	2,2	3,8
1339	dar. Jung- und Mastvieh	VE / 100 ha LF	4,7	1,9	3,9
1350	dar. Schweine	VE / 100 ha LF	0,0	0,0	0,0
1351	dar. Mastschweine und Läufer	VE / 100 ha LF	0,0	0,0	0,0
1352	dar. Zuchtsauen	VE / 100 ha LF	0,0	0,0	0,0
1340	dar. Schafe	VE / 100 ha LF	0,3	1,5	0,0
1320	dar. Pferde	VE / 100 ha LF	0,0	0,0	0,0
1391	Rauhfuttermittel	GV / Betrieb	172,6	39,8	200,5
Erträge, Leistungen, Preise					
1411	Getreide (ohne Körnermais)	dt / ha	71	73	69
1420	dar. Weizen	dt / ha	78	75	78
1426	dar. Wintergerste	dt / ha	69	76	70
1427	dar. Sommergerste	dt / ha	42	53	41
1433	dar. Roggen	dt / ha	63	54	63
1434	dar. Triticale	dt / ha	58	36	
1465	Raps	dt / ha	38	38	36
1472	Kartoffeln	dt / ha	306	277	452
1473	Zuckerrüben	dt / ha	756	607	837
1631	Milchleistung (4 % Fett)	kg / Kuh	9.915		10.318
1632	Milchleistung (nat. Fettgehalt)	kg / Kuh	9.604		9.905
1612	Lebend geborene Ferkel	Ferkel / Sau			
1511	Getreideerlös insges.(netto; o. Körnermais)	€ / dt	16,95	16,30	16,96
1520	Weizenerlös (netto)	€ / dt	17,38	16,66	17,27
1526	Wintergersteerlös (netto)	€ / dt	14,85	14,08	14,89
1527	Sommergersteerlös (netto)	€ / dt	16,53	16,90	16,20
1533	Roggenerlös (netto)	€ / dt	18,80	17,33	19,15
1534	Triticaleerlös (netto)	€ / dt	17,63	23,85	
1565	Rapselerlös (netto)	€ / dt	40,70	40,35	40,88
1572	Kartoffelerlös (netto)	€ / dt	17,61	22,13	5,29
1573	Zuckerrübenerlös (netto)	€ / dt	3,14	2,94	3,33
1731	Milcherlös (netto bei 4 % Fett)	€ / dt	31,92		31,49
1732	Milcherlös (netto bei nat. Fettgehalt)	€ / dt	32,98		32,80

Ackerbaubetriebe untergliedert nach Betriebsgröße (LF - Gruppen)

Blatt 2 von 4

Kenn- zahl	Bezeichnung	Maß- einheit	Ackerbaubetriebe		
			Alle	bis 1000 ha LF	>1000 bis 2000 ha LF
0001	Betriebe	Anzahl	20	7	10
Bilanz					
2000	Summe Aktiva (Bilanzvermögen)	€ / Betrieb	7.194.594	4.083.119	8.358.133
2000	Summe Aktiva (Bilanzvermögen)	€ / ha LF	5.295	5.879	5.343
2100	Sachanlagen gesamt	€ / ha LF	3.399	4.013	3.321
2111	dar. Boden	€ / ha LF	2.119	2.549	1.909
2115	dar. Gebäude, baul. Anlagen	€ / ha LF	371	466	428
2120	dar. techn. Anlagen u. Maschinen	€ / ha LF	795	932	826
2130	dar. andere Anlagen insges.	€ / ha LF	67	50	94
2160	dar. Anlagen im Bau, Anzahlungen	€ / ha LF	37	11	48
2200	Finanzanlagen	€ / ha LF	382	167	525
2211	dar. Anteile an verbund. Untern.	€ / ha LF	65	99	58
2213	dar. Beteiligungen	€ / ha LF	72	43	90
2300	Tiervermögen	€ / ha LF	89	26	92
2320	dar. Rinder	€ / ha LF	88	18	92
2330	dar. Schweine	€ / ha LF	0	0	0
2400	Umlaufvermögen (ohne Tiere)	€ / ha LF	1.414	1.662	1.391
2410	dav. Vorräte	€ / ha LF	555	735	544
2412	dar. Feldinventar	€ / ha LF	246	267	231
2420	dav. Finanzumlaufvermögen	€ / ha LF	859	927	846
2431	dar. Forderungen aus Liefer. u. Leist.	€ / ha LF	107	137	103
2450	dar. Bank, Kasse	€ / ha LF	421	380	337
9041	Eigenkapital (+ 50% Sonderposten)	€ / ha LF	3.580	2.995	3.857
3600	dar. Geschäftsguth., gez. Kapital	€ / ha LF	191	126	268
3140	Sonderposten gesamt	€ / ha LF	201	355	56
3400	Rückstellungen	€ / ha LF	115	95	142
3500	Verbindlichkeiten	€ / ha LF	1.454	2.511	1.298
3510	dar. geg. Kreditinstituten	€ / ha LF	1.034	1.239	1.045
3521	dar. aus Lieferungen u. Leistungen	€ / ha LF	88	61	107
9280	Anlagenintensität	%	52	49	56
9281	Veralterungsgrad abnutzbares Anlagenverm.	%	28	30	28
9292	Fremdkapitaldeckung II	%	161	99	199
Investitionen, Finanzierung					
8300	Bruttoinvestitionen	€ / ha LF	522	265	705
8231	Zugang Boden	€ / ha LF	64	51	79
8232	Zugang Wirtschaftsgeb.u.baul. Anl.	€ / ha LF	2	6	2
8251	Zugang Anlagen im Bau, Anzahlung	€ / ha LF	92	11	143
8241	Zugang techn. Anlagen u. Masch.	€ / ha LF	166	91	176
2800	Veränderung Tiervermögen	€ / ha LF	0	-9	-1
8400	Nettoinvestitionen	€ / ha LF	232	-176	403
8401	Nettoinvestitionen	€ / AK	18.551	-16.904	29.825
8404	Veränderung Sachanlageverm. (o. Boden)	%	1	-12	3
9314	Nettoverbindlichkeiten	€ / ha LF	595	1.584	451
9315	Veränd. Nettoverbindlichkeiten	€ / ha LF	-4	-424	114
9317	Tilg. lang- u. mittelfr. Verbindlk. geg. Kreditinst.	€ / ha LF	130	106	145
9318	Tilg. von Verbindlichkeiten gesamt	€ / ha LF	183	270	170
2920	Veränd. Finanzumlaufvermögen	€ / ha LF	48	24	69
3822	Veränderung Sonder-AfA	€ / ha LF	0	0	0

Ackerbaubetriebe untergliedert nach Betriebsgröße (LF - Gruppen)

Blatt 3 von 4

Kenn- zahl	Bezeichnung	Maß- einheit	Ackerbaubetriebe		
			Alle	bis 1000 ha LF	>1000 bis 2000 ha LF
0001	Betriebe	Anzahl	20	7	10
Gewinn- und Verlustrechnung					
Ertrag					
4010	Umsatzerlöse	€ / ha LF	1.443	1.482	1.415
4100	dar. landwirtschaftl. Pflanzenprod.	€ / ha LF	986	1.099	922
4112	dar. Getreide (ohne Körnermais)	€ / ha LF	551	563	533
4120	dar. Ölf., Hülsenfr., Faserpfl.	€ / ha LF	227	191	232
4130	dar. Kartoffeln	€ / ha LF	43	210	6
4140	dar. Zuckerrüben	€ / ha LF	28	20	19
4173	dar. nachwachs. Rohstoffe / Energiepfl.	€ / ha LF	10	29	8
4200	dar. Tierproduktion	€ / ha LF	210	96	206
4220	dar. Rinder	€ / ha LF	61	45	50
4230	dar. Milch	€ / ha LF	133	0	144
4240	dar. Schweine	€ / ha LF	0	0	0
4260	dar. Geflügel, Eier	€ / ha LF	0	0	0
4300	dar. Obst, Weinbau	€ / ha LF	0	0	0
4360	dar. Nebenbetr., Handel, Dienstleist.	€ / ha LF	247	286	287
4378	dar. Mieten u. Pachten	€ / ha LF	24	26	26
4379	dar. zeitraumzugehörige Ust.	€ / ha LF	0	0	0
4368	dar. Lohnarbeit, Masch.miete	€ / ha LF	38	117	28
4400	Bestandsveränderungen	€ / ha LF	23	42	37
4500	Sonst. betr. Erträge	€ / ha LF	662	787	709
4510	dar. Zulagen u. Zuschüsse	€ / ha LF	389	349	424
4660	dar. betriebsbezogene Zahlungen	€ / ha LF	343	313	373
4670	dar. EU-Direktzahlungen (bis WJ 14/15 Betriebsprämie	€ / ha LF	257	262	257
4671	dav. Basisprämie - gültig ab WJ 15/16	€ / ha LF	172	173	172
4672	dav. Greening-Prämie - gültig ab WJ 15/16	€ / ha LF	84	87	84
4673	dav. Umverteilungsprämie - gültig ab WJ 15/16	€ / ha LF	1	2	1
4674	dav. Förderung für Junglandwirte - gültig ab WJ 15/1	€ / ha LF	0	0	0
4680	dar. Ausgleichszulage	€ / ha LF	11	10	15
4690	dar. für umweltger. Agrarprod.	€ / ha LF	44	38	48
4698	dar. sonstige Zuschüsse	€ / ha LF	1	1	1
4520	dar. aufwandsbezogene Zahlungen	€ / ha LF	42	26	49
4560	dar. Agrardieselerstattung	€ / ha LF	23	26	21
4550	dar. Investitionszuschüsse	€ / ha LF	18	0	25
4900	dar. zeitraumfremde Erträge	€ / ha LF	228	318	256
Aufwand					
5100	Materialaufwand	€ / ha LF	752	826	738
5110	dar. Pflanzenproduktion	€ / ha LF	339	427	311
5111	dar. Saat- u. Pflanzgut	€ / ha LF	91	157	73
5112	dar. Düngemittel	€ / ha LF	99	96	100
5113	dar. Pflanzenschutz	€ / ha LF	91	132	78
5210	dar. Tierproduktion	€ / ha LF	85	4	88
5211	dar. Tierzukauf	€ / ha LF	11	7	8
5280	dar. Futtermittelzukauf	€ / ha LF	45	-13	50
5292	dar. Tierarzt	€ / ha LF	13	3	14
5293	dar. Besamung	€ / ha LF	5	3	4
5294	dar. sonst. bezogene Leist. Tierprod.	€ / ha LF	6	1	7
5330	dar. Nebenbetr., Handel, Dienstleist.	€ / ha LF	85	17	134
5350	dar. sonst. Materialaufwand	€ / ha LF	243	378	205
5352	dar. Heizmat., Strom	€ / ha LF	32	35	25
5354	dar. Wasser, Abwasser	€ / ha LF	5	3	6
5355	dar. Treib- u. Schmierstoffe	€ / ha LF	107	106	111
5357	dar. Lohnarbeit, Masch.miete	€ / ha LF	52	144	26

Ackerbaubetriebe untergliedert nach Betriebsgröße (LF - Gruppen)

Blatt 4 von 4

Kenn- zahl	Bezeichnung	Maß- einheit	Ackerbaubetriebe		
			Alle	bis 1000 ha LF	>1000 bis 2000 ha LF
0001	Betriebe	Anzahl	20	7	10
Aufwand					
5500	Personalaufwand (ohne BUV)	€ / ha LF	414	345	460
5501	Personalaufwand (ohne BUV)	€ / eAK	33.105	33.164	34.030
5600	Betriebswirtschaftliche AfA	€ / ha LF	216	282	230
5636	dar. Wirtschaftsgeb. u. baul. Anl.	€ / ha LF	33	57	31
5642	dar. Maschinen u. Geräte	€ / ha LF	145	200	147
5641	dar. Betriebsvorrichtungen	€ / ha LF	14	6	18
5700	Sonst. betriebl. Aufwand	€ / ha LF	458	508	432
5710	dar. Unterhaltung	€ / ha LF	123	103	129
5715	dar. Gebäude u. baul. Anlagen	€ / ha LF	39	26	42
5720	dar. techn. Anl., Masch., Fuhrp.	€ / ha LF	83	77	86
5730	dar. Betriebsversicherung	€ / ha LF	56	58	58
5731	dar. betriebliche Unfallversicherung	€ / ha LF	8	10	7
5742	dar. Pachten	€ / ha LF	156	154	141
5765	Pachtpreis / ha Pachtfläche	€ / ha	205	210	182
5764	dar. zeitraumzugehörige Vorsteuer	€ / ha LF	0	0	0
5770	dar. zeitraumfremder Aufwand	€ / ha LF	26	83	18
Unternehmensergebnis					
6000	Betriebsergebnis	€ / ha LF	289	351	302
4000	Betriebliche Erträge	€ / ha LF	2.129	2.311	2.162
5000	Betriebliche Aufwendungen	€ / ha LF	1.840	1.960	1.860
7000	Finanzergebnis	€ / ha LF	-9	-7	-11
7230	dar. Zinsaufwand	€ / ha LF	28	45	26
7800	Steuern vom Einkommen u. Ertrag	€ / ha LF	29	26	31
7900	Sonstige Steuern	€ / ha LF	10	5	10
7910	Unternehmensertrag	€ / ha LF	2.155	2.362	2.186
7920	Unternehmensaufwand vor Steuern	€ / ha LF	1.885	2.023	1.905
Rentabilität					
9000	Gewinn/Jahresübersch. vor Steuern	€ / Betrieb	366.829	235.475	440.057
9000	Gewinn/Jahresübersch. vor Steuern	€ / ha LF	270	339	281
9004	Ordentliches Ergebnis	€ / Betrieb	88.287	47.967	74.812
9004	Ordentliches Ergebnis	€ / ha LF	65	69	48
9006	Gewinn + Personalaufwand (ohne BUV)	€ / AK	54.689	65.746	54.857
9007	Ordentliches Ergeb. + Personalaufw. (o. BUV)	€ / AK	38.300	39.801	37.571
9008	Ordentliches Ergeb. + Personalaufw. (o. BUV)	€ / ha LF	479	414	507
9071	Betriebseinkommen	€ / ha LF	682	638	681
9073	Relative Faktorentlohnung	%	93,4	93,8	90,9
9103	Ordentliche Rentabilitätsrate	%	3,0	2,9	2,2
9120	Gesamtkapitalrentabilität	%	1,8	2,0	1,4
9131	Eigenkapitalrentabilität (ohne Boden)	%	0,0	0,0	0,0
Liquidität / Stabilität					
9601	Liquidität 1. Grades	%	141	89	110
9221	Cashflow I	€ / ha LF	450	590	479
9223	Cashflow III (zur Neufinanzierung verfügbar)	€ / ha LF	267	320	309
9240	Kapitaldienst	€ / ha LF	211	316	196
9231	Langfristige Kapitaldienstgrenze	€ / ha LF	67	123	38
9232	Mittelfristige Kapitaldienstgrenze	€ / ha LF	102	183	72
9233	Kurzfristige Kapitaldienstgrenze	€ / ha LF	284	405	270
9241	Ausschöpf. d. langfr. Kapitaldienstgr.	%	314	257	522
9242	Ausschöpf. d. mittelfr. Kapitaldienstgr.	%	206	172	272
9243	Ausschöpf. d. kurzfr. Kapitaldienstgr.	%	74	78	73
9270	Eigenkapitalquote	%	68	51	72
9230	Eigenkapitalveränderung	€ / ha LF	230	279	263
9239	Bereinigte Eigenkapitalveränderung	€ / ha LF	39	77	11
9238	Bereinigte Eigenkapitalveränderung	€ / AK	3.128	7.436	848

Futterbaubetriebe
Oberstes und unterstes Viertel nach Benchmarkingpunkten
und untergliedert nach Betriebstypen

* Spezialisierte Milchvieh- und Milchviehverbundbetriebe

Blatt 1 von 4

Kennzahl	Bezeichnung	Maßeinheit	Betriebe gesamt	oberstes Viertel	unterstes Viertel	Milchvieh- betriebe	Sonstige Futterb.betr.	Gemeinsame Gruppe*
0001	Betriebe	Anzahl	82	21	21	74	8	109
Faktorausstattung								
1006	Wirtschaftliche Betriebsgröße	€ / ha LF	2.407	2.601	2.293	2.448	1.537	2.264
1030	Landw. genutzte Fläche (LF)	ha / Betrieb	1.423,6	1.449,5	1.311,4	1.507,7	646,2	1.593,1
1033	dar. zugepachtete LF (Netto)	ha / Betrieb	1.044,6	1.047,6	935,6	1.104,8	487,0	1.145,5
1150	Ackerfläche	% LF	74,5	75,6	74,8	75,4	55,7	79,7
1160	Dauergrünland	% LF	25,1	23,7	24,7	24,2	44,4	19,8
1056	Ertragsmesszahl	EMZ / a	35	37	33	35	31	38
1110	Arbeitskräfte insgesamt	AK / Betrieb	38,91	41,47	35,45	41,88	11,46	40,41
1114	AK-Besatz	AK / 100 ha LF	2,73	2,86	2,70	2,78	1,77	2,54
Produktionsstruktur								
1151	Ackerfläche (Anfang des Jahres)	ha AF / Betrieb	1.064,6	1.104,5	981,2	1.140,4	362,5	1.273,2
1210	dar. Getreide (ohne Körnermais)	% AF	46,5	46,2	45,3	46,7	41,1	48,2
1230	dar. Ölfrüchte, Hülsenfr., Faserpflanzen	% AF	16,1	15,5	15,8	16,3	8,5	16,7
1237	dar. Wintertraps	% AF	14,9	13,5	15,0	15,1	8,1	15,3
1240	dar. Kartoffeln	% AF	0,4	0,5	0,2	0,4	0,0	0,7
1250	dar. Zuckerrüben	% AF	0,7	0,9	0,9	0,6	1,9	1,2
1271	dar. Silomais	% AF	19,5	19,1	21,4	19,5	19,6	17,3
1275	dar. sonst. Ackerfutter	% AF	10,4	11,3	11,6	10,0	22,0	9,0
1284	dar. nachwachs. Rohstoffe / Energiepflanzen	% AF	0,2	0,0	0,0	0,2	0,0	0,3
1300	Viehbesatz	VE / 100 ha LF	80,1	83,0	75,0	80,2	78,4	68,3
1330	dar. Rinder	VE / 100 ha LF	78,6	82,1	74,1	78,7	78,3	65,6
1335	dar. Milchkühe	VE / 100 ha LF	48,6	54,4	46,3	50,1	15,5	41,8
1336	dar. Mutter- und Ammenkühe	VE / 100 ha LF	2,1	0,9	2,1	1,4	15,6	1,2
1339	dar. Jung- und Mastvieh	VE / 100 ha LF	18,6	19,6	17,0	17,8	36,8	14,9
1350	dar. Schweine	VE / 100 ha LF	1,2	0,8	0,0	1,3	0,0	2,4
1351	dar. Mastschweine und Läufer	VE / 100 ha LF	0,7	0,8	0,0	0,7	0,0	1,4
1352	dar. Zuchtsauen	VE / 100 ha LF	0,1	0,0	0,0	0,1	0,0	0,2
1340	dar. Schafe	VE / 100 ha LF	0,2	0,0	0,5	0,2	0,0	0,2
1320	dar. Pferde	VE / 100 ha LF	0,0	0,0	0,0	0,0	0,0	0,0
1391	Rauhfuttermittelverzehr	GV / Betrieb	1.122,8	1.190,9	981,8	1.189,5	505,5	1.049,3
Erträge, Leistungen, Preise								
1411	Getreide (ohne Körnermais)	dt / ha	73	74	69	74	66	73
1420	dar. Weizen	dt / ha	80	80	77	80	71	78
1426	dar. Wintergerste	dt / ha	74	72	69	74	71	73
1427	dar. Sommergerste	dt / ha	62	64	59	61	71	62
1433	dar. Roggen	dt / ha	71	76	65	72	52	67
1434	dar. Triticale	dt / ha	65	68	65	65	61	64
1465	Raps	dt / ha	38	40	37	38	39	37
1472	Kartoffeln	dt / ha	354	375	264	354		344
1473	Zuckerrüben	dt / ha	635	718	510	660	407	685
1631	Milchleistung (4 % Fett)	kg / Kuh	9.776	9.553	9.743	9.788	8.980	9.826
1632	Milchleistung (nat. Fettgehalt)	kg / Kuh	9.888	9.787	9.762	9.903	8.869	9.887
1612	Lebend geborene Ferkel	Ferkel / Sau	30			30		30
1511	Getreideerlös insges. (netto; o. Körnermais)	€ / dt	16,80	17,86	15,90	16,81	16,20	16,79
1520	Weizenerlös (netto)	€ / dt	17,39	18,19	16,38	17,40	16,92	17,49
1526	Wintergersteerlös (netto)	€ / dt	15,13	16,13	14,79	15,20	13,09	15,03
1527	Sommergersteerlös (netto)	€ / dt	17,39	18,85	17,13	17,35	19,76	17,43
1533	Roggenerlös (netto)	€ / dt	14,16	13,36	14,92	14,16		14,44
1534	Triticaleerlös (netto)	€ / dt	16,94	14,70	13,95	16,97	16,41	16,03
1565	Rapselerlös (netto)	€ / dt	39,36	39,51	39,10	39,36	39,58	39,61
1572	Kartoffelerlös (netto)	€ / dt	17,77	15,79	20,27	17,77		18,26
1573	Zuckerrübenelerlös (netto)	€ / dt	2,70	2,24	2,91	2,68	3,00	3,03
1731	Milcherlös (netto bei 4 % Fett)	€ / dt	33,71	34,96	32,73	33,74	32,01	33,52
1732	Milcherlös (netto bei nat. Fettgehalt)	€ / dt	33,33	34,11	32,68	33,34	32,41	33,31

Futterbaubetriebe
Oberstes und unterstes Viertel nach Benchmarkingpunkten
und untergliedert nach Betriebstypen

* Spezialisierte Milchvieh- und Milchviehverbundbetriebe

Blatt 2 von 4

Kennzahl	Bezeichnung	Maßeinheit	Betriebe gesamt	oberstes Viertel	unterstes Viertel	Milchvieh- betriebe	Sonstige Futterb.betr.	Gemeinsame Gruppe*
0001	Betriebe	Anzahl	82	21	21	74	8	109
Bilanz								
2000	Summe Aktiva (Bilanzvermögen)	€ / Betrieb	10.420.647	11.434.181	9.414.686	11.143.857	3.730.953	11.228.471
2000	Summe Aktiva (Bilanzvermögen)	€ / ha LF	7.320	7.888	7.179	7.392	5.774	7.048
2100	Sachanlagen gesamt	€ / ha LF	5.070	5.325	5.168	5.125	3.869	4.855
2111	dar. Boden	€ / ha LF	1.766	1.937	1.794	1.778	1.508	1.955
2115	dar. Gebäude, baul. Anlagen	€ / ha LF	1.663	1.741	1.732	1.664	1.642	1.415
2120	dar. techn. Anlagen u. Maschinen	€ / ha LF	1.360	1.349	1.337	1.395	617	1.240
2130	dar. andere Anlagen insges.	€ / ha LF	174	163	220	177	99	148
2160	dar. Anlagen im Bau, Anzahlungen	€ / ha LF	98	121	75	103	0	89
2200	Finanzanlagen	€ / ha LF	167	322	143	170	118	201
2211	dar. Anteile an verbund. Untern.	€ / ha LF	72	188	49	73	53	91
2213	dar. Beteiligungen	€ / ha LF	27	38	32	28	4	41
2300	Tiervermögen	€ / ha LF	538	571	510	537	576	452
2320	dar. Rinder	€ / ha LF	535	568	505	533	576	444
2330	dar. Schweine	€ / ha LF	2	2	0	2	0	5
2400	Umlaufvermögen (ohne Tiere)	€ / ha LF	1.526	1.655	1.346	1.541	1.207	1.522
2410	dav. Vorräte	€ / ha LF	656	643	629	667	404	663
2412	dar. Feldinventar	€ / ha LF	182	174	152	185	112	225
2420	dav. Finanzumlaufvermögen	€ / ha LF	870	1.013	717	874	803	859
2431	dar. Forderungen aus Liefer. u. Leist.	€ / ha LF	212	224	166	213	183	199
2450	dar. Bank, Kasse	€ / ha LF	433	487	323	430	495	428
9041	Eigenkapital (+ 50% Sonderposten)	€ / ha LF	4.205	4.891	3.283	4.206	4.184	4.134
3600	dar. Geschäftsguth., gez. Kapital	€ / ha LF	135	177	125	135	129	152
3140	Sonderposten gesamt	€ / ha LF	415	448	429	422	269	317
3400	Rückstellungen	€ / ha LF	129	130	126	131	86	139
3500	Verbindlichkeiten	€ / ha LF	2.701	2.571	3.464	2.766	1.306	2.547
3510	dar. geg. Kreditinstituten	€ / ha LF	2.280	2.210	3.022	2.348	820	2.119
3521	dar. aus Lieferungen u. Leistungen	€ / ha LF	199	202	199	202	131	180
9280	Anlagenintensität	%	62	62	65	63	58	61
9281	Veralterungsgrad abnutzbares Anlagenverm.	%	38	40	39	38	38	36
9292	Fremdkapitaldeckung II	%	122	138	92	121	165	123
Investitionen, Finanzierung								
8300	Bruttoinvestitionen	€ / ha LF	577	755	486	581	492	562
8231	Zugang Boden	€ / ha LF	83	56	145	84	55	86
8232	Zugang Wirtschaftsgeb.u.baul. Anl.	€ / ha LF	32	72	24	32	26	32
8251	Zugang Anlagen im Bau, Anzahlung	€ / ha LF	169	195	90	175	32	176
8241	Zugang techn. Anlagen u. Masch.	€ / ha LF	165	210	101	160	255	163
2800	Veränderung Tiervermögen	€ / ha LF	-5	1	-6	-6	5	-6
8400	Nettoinvestitionen	€ / ha LF	91	251	14	88	163	110
8401	Nettoinvestitionen	€ / AK	3.323	8.784	530	3.151	9.163	4.348
8404	Veränderung Sachanlageverm. (o. Boden)	%	-2	1	-4	-2	-1	-1
9314	Nettoverbindlichkeiten	€ / ha LF	1.831	1.558	2.747	1.892	502	1.688
9315	Veränd. Nettoverbindlichkeiten	€ / ha LF	16	60	110	11	142	58
9317	Tilg. lang- u.mittelfr. Verbindk. geg. Kreditinst.	€ / ha LF	227	305	184	231	152	232
9318	Tilg. von Verbindlichkeiten gesamt	€ / ha LF	428	414	550	440	176	388
2920	Veränd. Finanzumlaufvermögen	€ / ha LF	-14	17	-122	-7	-156	-35
3822	Veränderung Sonder-AfA	€ / ha LF	-1	0	-1	-1	0	-1

Futterbaubetriebe
Oberstes und unterstes Viertel nach Benchmarkingpunkten
und untergliedert nach Betriebstypen

* Spezialisierte Milchvieh- und Milchviehverbundbetriebe

Blatt 3 von 4

Kennzahl	Bezeichnung	Maßeinheit	Betriebe gesamt	oberstes Viertel	unterstes Viertel	Milchvieh- betriebe	Sonstige Futterb.betr.	Gemeinsame Gruppe*
0001	Betriebe	Anzahl	82	21	21	74	8	109
Gewinn- und Verlustrechnung								
Ertrag								
4010	Umsatzerlöse	€/ ha LF	2.882	3.201	2.597	2.926	1.924	2.701
4100	dar. landwirtschaftl. Pflanzenprod.	€/ ha LF	553	595	454	562	346	662
4112	dar. Getreide (ohne Körnermais)	€/ ha LF	305	329	258	312	150	367
4120	dar. Ölf., Hülsenfr., Faserpfl.	€/ ha LF	171	168	163	175	69	186
4130	dar. Kartoffeln	€/ ha LF	17	21	7	18	0	30
4140	dar. Zuckerrüben	€/ ha LF	6	8	5	6	13	18
4173	dar. nachwachs. Rohstoffe / Energiepfl.	€/ ha LF	3	0	0	3	0	2
4200	dar. Tierproduktion	€/ ha LF	1.772	1.991	1.614	1.802	1.129	1.524
4220	dar. Rinder	€/ ha LF	197	196	167	175	683	146
4230	dar. Milch	€/ ha LF	1.553	1.771	1.434	1.605	446	1.339
4240	dar. Schweine	€/ ha LF	14	13	0	14	0	31
4260	dar. Geflügel, Eier	€/ ha LF	1	0	4	1	0	1
4300	dar. Obst, Weinbau	€/ ha LF	0	0	0	0	0	0
4360	dar. Nebenbetr., Handel, Dienstleist.	€/ ha LF	555	615	527	561	445	514
4378	dar. Mieten u. Pachten	€/ ha LF	41	50	30	41	39	44
4379	dar. zeitraumzugehörige Ust.	€/ ha LF	0	0	0	0	0	0
4368	dar. Lohnarbeit, Masch.miete	€/ ha LF	33	38	25	33	35	36
4400	Bestandsveränderungen	€/ ha LF	32	56	35	30	83	21
4500	Sonst. betr. Erträge	€/ ha LF	648	678	580	651	582	593
4510	dar. Zulagen u. Zuschüsse	€/ ha LF	496	518	428	499	434	457
4660	dar. betriebsbezogene Zahlungen	€/ ha LF	392	393	379	392	394	370
4670	dar. EU-Direktzahlungen (bis WJ 14/15 Betriebsprämie)	€/ ha LF	254	254	250	254	258	253
4671	dav. Basisprämie - gültig ab WJ 15/16	€/ ha LF	170	171	167	171	170	169
4672	dav. Greening-Prämie - gültig ab WJ 15/16	€/ ha LF	82	82	82	82	84	83
4673	dav. Umverteilungsprämie - gültig ab WJ 15/16	€/ ha LF	1	1	2	1	4	1
4674	dav. Förderung für Junglandwirte - gültig ab WJ 15/16	€/ ha LF	0	0	0	0	0	0
4680	dar. Ausgleichszulage	€/ ha LF	29	23	29	28	40	22
4690	dar. für umweltger. Agrarprod.	€/ ha LF	46	69	27	44	92	38
4698	dar. sonstige Zuschüsse	€/ ha LF	2	1	1	2	2	1
4520	dar. aufwandsbezogene Zahlungen	€/ ha LF	99	118	47	102	34	82
4560	dar. Agrardieselerstattung	€/ ha LF	33	33	33	33	25	32
4550	dar. Investitionszuschüsse	€/ ha LF	59	77	8	62	0	45
4900	dar. zeitraumfremde Erträge	€/ ha LF	66	48	61	67	40	59
Aufwand								
5100	Materialaufwand	€/ ha LF	1.503	1.561	1.458	1.511	1.325	1.387
5110	dar. Pflanzenproduktion	€/ ha LF	323	344	300	321	364	336
5111	dar. Saat- u. Pflanzgut	€/ ha LF	84	88	86	85	63	87
5112	dar. Düngemittel	€/ ha LF	101	106	93	101	108	103
5113	dar. Pflanzenschutz	€/ ha LF	72	70	68	73	40	83
5210	dar. Tierproduktion	€/ ha LF	694	727	691	703	493	595
5211	dar. Tierzukauf	€/ ha LF	34	53	34	29	151	24
5280	dar. Futtermittelzukauf	€/ ha LF	455	456	474	464	247	392
5292	dar. Tierarzt	€/ ha LF	69	52	61	72	18	63
5293	dar. Besamung	€/ ha LF	30	32	29	31	19	27
5294	dar. sonst. bezogene Leist. Tierprod.	€/ ha LF	60	79	54	61	28	50
5330	dar. Nebenbetr., Handel, Dienstleist.	€/ ha LF	104	122	73	102	153	95
5350	dar. sonst. Materialaufwand	€/ ha LF	384	369	395	387	316	364
5352	dar. Heizmat., Strom	€/ ha LF	97	97	104	99	44	88
5354	dar. Wasser, Abwasser	€/ ha LF	14	8	13	14	4	12
5355	dar. Treib- u. Schmierstoffe	€/ ha LF	155	169	145	155	156	149
5357	dar. Lohnarbeit, Masch.miete	€/ ha LF	46	34	62	46	49	46

Futterbaubetriebe
Oberstes und unterstes Viertel nach Benchmarkingpunkten
und untergliedert nach Betriebstypen

* Spezialisierte Milchvieh- und Milchviehverbundbetriebe

Blatt 4 von 4

Kennzahl	Bezeichnung	Maßeinheit	Betriebe gesamt	oberstes Viertel	unterstes Viertel	Milchvieh- betriebe	Sonstige Futterb.betr.	Gemeinsame Gruppe*
0001	Betriebe	Anzahl	82	21	21	74	8	109
Aufwand								
5500	Personalaufwand (ohne BUV)	€ / ha LF	876	946	817	891	552	820
5501	Personalaufwand (ohne BUV)	€ / eAK	32.062	33.080	30.232	32.089	31.127	32.337
5600	Betriebswirtschaftliche AfA	€ / ha LF	439	462	426	447	273	397
5636	dar. Wirtschaftsgeb. u. baul. Anl.	€ / ha LF	133	149	122	133	141	113
5642	dar. Maschinen u. Geräte	€ / ha LF	169	186	170	174	57	166
5641	dar. Betriebsvorrichtungen	€ / ha LF	83	78	64	84	50	71
5700	Sonst. betriebl. Aufwand	€ / ha LF	645	706	553	658	370	622
5710	dar. Unterhaltung	€ / ha LF	250	277	224	258	80	239
5715	dar. Gebäude u. baul. Anlagen	€ / ha LF	65	65	51	67	28	61
5720	dar. techn. Anl., Masch., Fuhrp.	€ / ha LF	184	207	174	190	52	177
5730	dar. Betriebsversicherung	€ / ha LF	82	84	86	83	57	77
5731	dar. betriebliche Unfallversicherung	€ / ha LF	14	15	12	15	14	13
5742	dar. Pachten	€ / ha LF	128	136	116	128	123	143
5765	Pachtpreis / ha Pachtfläche	€ / ha	166	181	152	168	130	190
5764	dar. zeitraumzugehörige Vorsteuer	€ / ha LF	0	0	0	0	0	0
5770	dar. zeitraumfremder Aufwand	€ / ha LF	24	20	18	24	32	21
Unternehmensergebnis								
6000	Betriebsergebnis	€ / ha LF	103	266	-37	104	91	93
4000	Betriebliche Erträge	€ / ha LF	3.567	3.941	3.218	3.611	2.610	3.320
5000	Betriebliche Aufwendungen	€ / ha LF	3.464	3.675	3.254	3.507	2.520	3.227
7000	Finanzergebnis	€ / ha LF	-27	-13	-36	-27	-15	-32
7230	dar. Zinsaufwand	€ / ha LF	51	43	73	52	20	48
7800	Steuern vom Einkommen u. Ertrag	€ / ha LF	15	47	-1	15	24	14
7900	Sonstige Steuern	€ / ha LF	10	11	8	10	9	9
7910	Unternehmensertrag	€ / ha LF	3.599	3.971	3.258	3.644	2.619	3.348
7920	Unternehmensaufwand vor Steuern	€ / ha LF	3.532	3.729	3.338	3.577	2.552	3.296
Rentabilität								
9000	Gewinn/Jahresübersch. vor Steuern	€ / Betrieb	95.346	349.971	-105.053	100.909	43.884	83.036
9000	Gewinn/Jahresübersch. vor Steuern	€ / ha LF	67	241	-80	67	68	52
9004	Ordentliches Ergebnis	€ / Betrieb	23.419	290.371	-179.109	21.992	36.618	17.928
9004	Ordentliches Ergebnis	€ / ha LF	16	200	-137	15	57	11
9006	Gewinn + Personalaufwand (ohne BUV)	€ / AK	34.512	41.520	27.269	34.499	34.956	34.392
9007	Ordentliches Ergeb. + Personalaufw. (o. BUV)	€ / AK	32.663	40.083	25.180	32.614	34.322	32.781
9008	Ordentliches Ergeb. + Personalaufw. (o. BUV)	€ / ha LF	893	1.147	681	906	609	831
9071	Betriebseinkommen	€ / ha LF	1.093	1.357	886	1.108	775	1.043
9073	Relative Faktorentlohnung	%	91,3	104,4	79,5	91,3	92,7	90,3
9103	Ordentliche Rentabilitätsrate	%	0,5	5,0	-4,2	0,4	2,2	0,3
9120	Gesamtkapitalrentabilität	%	0,9	3,1	-0,9	0,9	1,3	0,8
9131	Eigenkapitalrentabilität (ohne Boden)	%	0,0	5,0	0,0	0,0	0,7	0,0
Liquidität / Stabilität								
9601	Liquidität 1. Grades	%	61	55	34	58	237	67
9221	Cashflow I	€ / ha LF	497	632	298	505	333	446
9223	Cashflow III (zur Neufinanzierung verfügbar)	€ / ha LF	69	219	-252	65	158	58
9240	Kapitaldienst	€ / ha LF	479	456	622	492	196	436
9231	Langfristige Kapitaldienstgrenze	€ / ha LF	61	209	-49	61	56	50
9232	Mittelfristige Kapitaldienstgrenze	€ / ha LF	200	362	85	200	199	169
9233	Kurzfristige Kapitaldienstgrenze	€ / ha LF	501	671	376	509	330	448
9241	Ausschöpf. d. langfr. Kapitaldienstgr.	%	782	219	<Null	801	348	874
9242	Ausschöpf. d. mittelfr. Kapitaldienstgr.	%	240	126	732	246	99	258
9243	Ausschöpf. d. kurzfr. Kapitaldienstgr.	%	95	68	165	97	59	97
9270	Eigenkapitalquote	%	57	62	46	57	72	59
9230	Eigenkapitalveränderung	€ / ha LF	59	183	-96	63	-19	42
9239	Bereinigte Eigenkapitalveränderung	€ / ha LF	11	166	-122	9	36	2
9238	Bereinigte Eigenkapitalveränderung	€ / AK	388	5.808	-4.510	339	2.028	67

Futterbaubetriebe untergliedert nach Betriebsgröße (LF - Gruppen)

Blatt 1 von 4

Kennzahl	Bezeichnung	Maßeinheit	Futterbaubetriebe			
			Alle	bis 1000 ha LF	>1000 bis 2000 ha LF	über 2000 ha LF
0001	Betriebe	Anzahl	82	29	37	16
Faktorausstattung						
1006	Wirtschaftliche Betriebsgröße	€ / ha LF	2.407	2.199	2.455	2.452
1030	Landw. genutzte Fläche (LF)	ha / Betrieb	1.423,6	725,6	1.388,9	2.769,0
1033	dar. zugepachtete LF (Netto)	ha / Betrieb	1.044,6	534,6	998,1	2.076,3
1150	Ackerfläche	% LF	74,5	60,9	77,1	78,0
1160	Dauergrünland	% LF	25,1	39,0	22,6	21,5
1056	Ertragsmesszahl	EMZ / a	35	30	34	38
1110	Arbeitskräfte insgesamt	AK / Betrieb	38,91	17,64	38,24	79,01
1114	AK-Besatz	AK / 100 ha LF	2,73	2,43	2,75	2,85
Produktionsstruktur						
1151	Ackerfläche (Anfang des Jahres)	ha AF / Betrieb	1.064,6	441,0	1.069,7	2.182,9
1210	dar. Getreide (ohne Körnermais)	% AF	46,5	44,8	45,9	47,9
1230	dar. Ölfrüchte, Hülsenfr., Faserpflanzen	% AF	16,1	12,3	16,3	17,2
1237	dar. Winterraps	% AF	14,9	11,7	15,3	15,6
1240	dar. Kartoffeln	% AF	0,4	0,2	0,3	0,6
1250	dar. Zuckerrüben	% AF	0,7	0,5	0,9	0,4
1271	dar. Silomais	% AF	19,5	21,7	20,6	17,4
1275	dar. sonst. Ackerfutter	% AF	10,4	13,1	11,3	8,3
1284	dar. nachwachs. Rohstoffe / Energiepflanzen	% AF	0,2	0,0	0,0	0,6
1300	Viehbesatz	VE / 100 ha LF	80,1	80,3	80,5	79,6
1330	dar. Rinder	VE / 100 ha LF	78,6	80,3	78,0	78,6
1335	dar. Milchkühe	VE / 100 ha LF	48,6	44,4	50,0	48,8
1336	dar. Mutter- und Ammenkühe	VE / 100 ha LF	2,1	5,0	1,6	1,1
1339	dar. Jung- und Mastvieh	VE / 100 ha LF	18,6	22,2	17,7	18,0
1350	dar. Schweine	VE / 100 ha LF	1,2	0,0	2,0	0,9
1351	dar. Mastschweine und Läufer	VE / 100 ha LF	0,7	0,0	0,8	0,9
1352	dar. Zuchtsauen	VE / 100 ha LF	0,1	0,0	0,2	0,0
1340	dar. Schafe	VE / 100 ha LF	0,2	0,0	0,3	0,1
1320	dar. Pferde	VE / 100 ha LF	0,0	0,0	0,0	0,0
1391	Rauhfuttermittelverzehr	GV / Betrieb	1.122,8	582,1	1.090,2	2.178,0
Erträge, Leistungen, Preise						
1411	Getreide (ohne Körnermais)	dt / ha	73	74	71	75
1420	dar. Weizen	dt / ha	80	84	78	81
1426	dar. Wintergerste	dt / ha	74	75	69	79
1427	dar. Sommergerste	dt / ha	62	59	64	60
1433	dar. Roggen	dt / ha	71	67	64	81
1434	dar. Triticale	dt / ha	65	65	67	61
1465	Raps	dt / ha	38	38	37	40
1472	Kartoffeln	dt / ha	354	282	382	347
1473	Zuckerrüben	dt / ha	635	563	577	825
1631	Milchleistung (4 % Fett)	kg / Kuh	9.776	9.819	9.927	9.579
1632	Milchleistung (nat. Fettgehalt)	kg / Kuh	9.888	9.894	9.976	9.781
1612	Lebend geborene Ferkel	Ferkel / Sau	30		31	27
1511	Getreideerlös insges.(netto; o. Körnermais)	€ / dt	16,80	15,99	16,87	16,99
1520	Weizenerlös (netto)	€ / dt	17,39	16,56	17,19	17,84
1526	Wintergersteerlös (netto)	€ / dt	15,13	14,28	15,30	15,32
1527	Sommergersteerlös (netto)	€ / dt	17,39	17,28	17,35	17,45
1533	Roggenerlös (netto)	€ / dt	14,16	13,30	15,07	13,56
1534	Triticaleerlös (netto)	€ / dt	16,94	15,42	18,10	15,25
1565	Rapselerlös (netto)	€ / dt	39,36	39,48	39,19	39,51
1572	Kartoffelerlös (netto)	€ / dt	17,77	18,66	17,30	18,06
1573	Zuckerrübenerlös (netto)	€ / dt	2,70	2,82	2,98	2,11
1731	Milcherlös (netto bei 4 % Fett)	€ / dt	33,71	33,00	33,34	34,50
1732	Milcherlös (netto bei nat. Fettgehalt)	€ / dt	33,33	32,74	33,18	33,78

Futterbaubetriebe untergliedert nach Betriebsgröße (LF - Gruppen)

Blatt 2 von 4

Kenn- zahl	Bezeichnung	Maß- einheit	Futterbaubetriebe			
			Alle	bis 1000 ha LF	>1000 bis 2000 ha LF	über 2000 ha LF
0001	Betriebe	Anzahl	82	29	37	16
Bilanz						
2000	Summe Aktiva (Bilanzvermögen)	€ / Betrieb	10.420.647	5.148.020	10.995.548	18.647.827
2000	Summe Aktiva (Bilanzvermögen)	€ / ha LF	7.320	7.095	7.917	6.735
2100	Sachanlagen gesamt	€ / ha LF	5.070	4.938	5.642	4.468
2111	dar. Boden	€ / ha LF	1.766	1.444	1.851	1.821
2115	dar. Gebäude, baul. Anlagen	€ / ha LF	1.663	1.754	2.076	1.141
2120	dar. techn. Anlagen u. Maschinen	€ / ha LF	1.360	1.390	1.443	1.250
2130	dar. andere Anlagen insges.	€ / ha LF	174	235	207	106
2160	dar. Anlagen im Bau, Anzahlungen	€ / ha LF	98	102	60	141
2200	Finanzanlagen	€ / ha LF	167	78	185	189
2211	dar. Anteile an verbund. Untern.	€ / ha LF	72	20	62	109
2213	dar. Beteiligungen	€ / ha LF	27	30	32	19
2300	Tiervermögen	€ / ha LF	538	539	539	538
2320	dar. Rinder	€ / ha LF	535	539	532	535
2330	dar. Schweine	€ / ha LF	2	0	4	1
2400	Umlaufvermögen (ohne Tiere)	€ / ha LF	1.526	1.531	1.534	1.514
2410	dav. Vorräte	€ / ha LF	656	578	657	691
2412	dar. Feldinventar	€ / ha LF	182	156	184	192
2420	dav. Finanzumlaufvermögen	€ / ha LF	870	953	878	823
2431	dar. Forderungen aus Liefer. u. Leist.	€ / ha LF	212	221	194	228
2450	dar. Bank, Kasse	€ / ha LF	433	428	458	406
9041	Eigenkapital (+ 50% Sonderposten)	€ / ha LF	4.205	3.928	4.217	4.323
3600	dar. Geschäftsguth., gez. Kapital	€ / ha LF	135	108	139	142
3140	Sonderposten gesamt	€ / ha LF	415	537	494	265
3400	Rückstellungen	€ / ha LF	129	121	130	131
3500	Verbindlichkeiten	€ / ha LF	2.701	2.724	3.221	2.087
3510	dar. geg. Kreditinstituten	€ / ha LF	2.280	2.237	2.816	1.679
3521	dar. aus Lieferungen u. Leistungen	€ / ha LF	199	212	238	147
9280	Anlagenintensität	%	62	63	66	58
9281	Veralterungsgrad abnutzbares Anlagenverm.	%	38	40	39	35
9292	Fremdkapitaldeckung II	%	122	120	107	150
Investitionen, Finanzierung						
8300	Bruttoinvestitionen	€ / ha LF	577	767	535	535
8231	Zugang Boden	€ / ha LF	83	129	74	72
8232	Zugang Wirtschaftsgeb.u.baul. Anl.	€ / ha LF	32	68	34	12
8251	Zugang Anlagen im Bau, Anzahlung	€ / ha LF	169	136	159	195
8241	Zugang techn. Anlagen u. Masch.	€ / ha LF	165	265	159	124
2800	Veränderung Tiervermögen	€ / ha LF	-5	-2	-7	-5
8400	Nettoinvestitionen	€ / ha LF	91	265	4	110
8401	Nettoinvestitionen	€ / AK	3.323	10.884	127	3.841
8404	Veränderung Sachanlageverm. (o. Boden)	%	-2	3	-3	-2
9314	Nettoverbindlichkeiten	€ / ha LF	1.831	1.771	2.344	1.264
9315	Veränd. Nettoverbindlichkeiten	€ / ha LF	16	191	-32	-11
9317	Tilg. lang- u. mittelfr. Verbindlk. geg. Kreditinst.	€ / ha LF	227	179	251	222
9318	Tilg. von Verbindlichkeiten gesamt	€ / ha LF	428	349	520	359
2920	Veränd. Finanzumlaufvermögen	€ / ha LF	-14	-24	-76	64
3822	Veränderung Sonder-AfA	€ / ha LF	-1	0	-1	0

Futterbaubetriebe untergliedert nach Betriebsgröße (LF - Gruppen)

Blatt 3 von 4

Kenn- zahl	Bezeichnung	Maß- einheit	Futterbaubetriebe			
			Alle	bis 1000 ha LF	>1000 bis 2000 ha LF	über 2000 ha LF
0001	Betriebe	Anzahl	82	29	37	16
Gewinn- und Verlustrechnung						
Ertrag						
4010	Umsatzerlöse	€ / ha LF	2.882	2.555	2.918	2.994
4100	dar. landwirtschaftl. Pflanzenprod.	€ / ha LF	553	416	496	684
4112	dar. Getreide (ohne Körnermais)	€ / ha LF	305	239	269	378
4120	dar. Ölfr., Hülsenfr., Faserpfl.	€ / ha LF	171	116	171	196
4130	dar. Kartoffeln	€ / ha LF	17	5	16	24
4140	dar. Zuckerrüben	€ / ha LF	6	3	10	4
4173	dar. nachwachs. Rohstoffe / Energiepfl.	€ / ha LF	3	0	0	8
4200	dar. Tierproduktion	€ / ha LF	1.772	1.703	1.819	1.751
4220	dar. Rinder	€ / ha LF	197	279	186	172
4230	dar. Milch	€ / ha LF	1.553	1.416	1.602	1.562
4240	dar. Schweine	€ / ha LF	14	0	24	7
4260	dar. Geflügel, Eier	€ / ha LF	1	0	2	0
4300	dar. Obst, Weinbau	€ / ha LF	0	0	0	0
4360	dar. Nebenbetr., Handel, Dienstleist.	€ / ha LF	555	434	601	560
4378	dar. Mieten u. Pachten	€ / ha LF	41	34	50	33
4379	dar. zeitraumzugehörige Ust.	€ / ha LF	0	0	0	0
4368	dar. Lohnarbeit, Masch.miete	€ / ha LF	33	39	31	34
4400	Bestandsveränderungen	€ / ha LF	32	34	36	27
4500	Sonst. betr. Erträge	€ / ha LF	648	857	640	558
4510	dar. Zulagen u. Zuschüsse	€ / ha LF	496	687	468	438
4660	dar. betriebsbezogene Zahlungen	€ / ha LF	392	486	370	372
4670	dar. EU-Direktzahlungen (bis WJ 14/15 Betriebsprämie)	€ / ha LF	254	264	252	253
4671	dar. Basisprämie - gültig ab WJ 15/16	€ / ha LF	170	179	168	170
4672	dar. Greening-Prämie - gültig ab WJ 15/16	€ / ha LF	82	82	82	82
4673	dar. Umverteilungsprämie - gültig ab WJ 15/16	€ / ha LF	1	3	1	1
4674	dar. Förderung für Junglandwirte - gültig ab WJ 15/16	€ / ha LF	0	0	0	0
4680	dar. Ausgleichszulage	€ / ha LF	29	44	29	21
4690	dar. für umweltger. Agrarprod.	€ / ha LF	46	93	33	41
4698	dar. sonstige Zuschüsse	€ / ha LF	2	1	2	1
4520	dar. aufwandsbezogene Zahlungen	€ / ha LF	99	195	93	59
4560	dar. Agrardieselerstattung	€ / ha LF	33	32	33	33
4550	dar. Investitionszuschüsse	€ / ha LF	59	156	54	19
4900	dar. zeitraumfremde Erträge	€ / ha LF	66	69	71	58
Aufwand						
5100	Materialaufwand	€ / ha LF	1.503	1.488	1.539	1.468
5110	dar. Pflanzenproduktion	€ / ha LF	323	276	327	342
5111	dar. Saat- u. Pflanzgut	€ / ha LF	84	61	86	92
5112	dar. Düngemittel	€ / ha LF	101	79	102	111
5113	dar. Pflanzenschutz	€ / ha LF	72	50	75	78
5210	dar. Tierproduktion	€ / ha LF	694	750	709	650
5211	dar. Tierzukauf	€ / ha LF	34	67	38	14
5280	dar. Futtermittelzukauf	€ / ha LF	455	460	475	429
5292	dar. Tierarzt	€ / ha LF	69	63	70	72
5293	dar. Besamung	€ / ha LF	30	32	31	28
5294	dar. sonst. bezogene Leist. Tierprod.	€ / ha LF	60	86	43	66
5330	dar. Nebenbetr., Handel, Dienstleist.	€ / ha LF	104	105	102	107
5350	dar. sonst. Materialaufwand	€ / ha LF	384	358	403	373
5352	dar. Heizmat., Strom	€ / ha LF	97	84	100	99
5354	dar. Wasser, Abwasser	€ / ha LF	14	12	15	13
5355	dar. Treib- u. Schmierstoffe	€ / ha LF	155	142	159	156
5357	dar. Lohnarbeit, Masch.miete	€ / ha LF	46	49	60	29

Futterbaubetriebe untergliedert nach Betriebsgröße (LF - Gruppen)

Blatt 4 von 4

Kenn- zahl	Bezeichnung	Maß- einheit	Futterbaubetriebe			
			Alle	bis 1000 ha LF	>1000 bis 2000 ha LF	über 2000 ha LF
0001	Betriebe	Anzahl	82	29	37	16
Aufwand						
5500	Personalaufwand (ohne BUV)	€ / ha LF	876	756	868	943
5501	Personalaufwand (ohne BUV)	€ / eAK	32.062	31.081	31.546	33.035
5600	Betriebswirtschaftliche AfA	€ / ha LF	439	455	473	392
5636	dar. Wirtschaftsgeb. u. baul. Anl.	€ / ha LF	133	142	159	99
5642	dar. Maschinen u. Geräte	€ / ha LF	169	171	141	201
5641	dar. Betriebsvorrichtungen	€ / ha LF	83	82	107	56
5700	Sonst. betriebl. Aufwand	€ / ha LF	645	679	634	643
5710	dar. Unterhaltung	€ / ha LF	250	236	234	276
5715	dar. Gebäude u. baul. Anlagen	€ / ha LF	65	64	62	70
5720	dar. techn. Anl., Masch., Fuhrp.	€ / ha LF	184	172	172	203
5730	dar. Betriebsversicherung	€ / ha LF	82	79	85	80
5731	dar. betriebliche Unfallversicherung	€ / ha LF	14	16	13	15
5742	dar. Pachten	€ / ha LF	128	104	126	142
5765	Pachtpreis / ha Pachtfläche	€ / ha	166	131	167	182
5764	dar. zeitraumzugehörige Vorsteuer	€ / ha LF	0	0	0	0
5770	dar. zeitraumfremder Aufwand	€ / ha LF	24	33	25	20
Unternehmensergebnis						
6000	Betriebsergebnis	€ / ha LF	103	71	88	136
4000	Betriebliche Erträge	€ / ha LF	3.567	3.449	3.602	3.581
5000	Betriebliche Aufwendungen	€ / ha LF	3.464	3.378	3.514	3.445
7000	Finanzergebnis	€ / ha LF	-27	-48	-33	-9
7230	dar. Zinsaufwand	€ / ha LF	51	48	66	34
7800	Steuern vom Einkommen u. Ertrag	€ / ha LF	15	13	12	20
7900	Sonstige Steuern	€ / ha LF	10	8	10	10
7910	Unternehmensertrag	€ / ha LF	3.599	3.454	3.642	3.617
7920	Unternehmensaufwand vor Steuern	€ / ha LF	3.532	3.439	3.597	3.500
Rentabilität						
9000	Gewinn/Jahresübersch. vor Steuern	€ / Betrieb	95.346	11.249	61.982	324.925
9000	Gewinn/Jahresübersch. vor Steuern	€ / ha LF	67	16	45	117
9004	Ordentliches Ergebnis	€ / Betrieb	23.419	-13.724	-17.110	184.464
9004	Ordentliches Ergebnis	€ / ha LF	16	-19	-12	67
9006	Gewinn + Personalaufwand (ohne BUV)	€ / AK	34.512	31.719	33.167	37.148
9007	Ordentliches Ergeb. + Personalaufw. (o. BUV)	€ / AK	32.663	30.303	31.099	35.370
9008	Ordentliches Ergeb. + Personalaufw. (o. BUV)	€ / ha LF	893	737	856	1.009
9071	Betriebseinkommen	€ / ha LF	1.093	905	1.067	1.213
9073	Relative Faktorentlohnung	%	91,3	87,4	88,9	95,5
9103	Ordentliche Rentabilitätsrate	%	0,5	-0,6	-0,3	1,8
9120	Gesamtkapitalrentabilität	%	0,9	0,4	0,7	1,5
9131	Eigenkapitalrentabilität (ohne Boden)	%	0,0	0,0	0,0	0,7
Liquidität / Stabilität						
9601	Liquidität 1. Grades	%	61	85	61	53
9221	Cashflow I	€ / ha LF	497	546	493	479
9223	Cashflow III (zur Neufinanzierung verfügbar)	€ / ha LF	69	197	-26	120
9240	Kapitaldienst	€ / ha LF	479	397	586	393
9231	Langfristige Kapitaldienstgrenze	€ / ha LF	61	13	54	93
9232	Mittelfristige Kapitaldienstgrenze	€ / ha LF	200	157	222	194
9233	Kurzfristige Kapitaldienstgrenze	€ / ha LF	501	469	529	485
9241	Ausschöpf. d. langfr. Kapitaldienstgr.	%	782	3.034	1.093	423
9242	Ausschöpf. d. mittelfr. Kapitaldienstgr.	%	240	252	264	202
9243	Ausschöpf. d. kurzfr. Kapitaldienstgr.	%	95	85	111	81
9270	Eigenkapitalquote	%	57	55	53	64
9230	Eigenkapitalveränderung	€ / ha LF	59	26	27	113
9239	Bereinigte Eigenkapitalveränderung	€ / ha LF	11	-35	-13	59
9238	Bereinigte Eigenkapitalveränderung	€ / AK	388	-1.423	-461	2.069

**Spezialisierte Milchvieh- und Milchviehverbundbetriebe untergliedert nach Bestandsgröße Milchkühe in Stück
bzw. nach Viehbesatz insgesamt (VE / 100 ha LF)**

Blatt 1 von 4

Kennzahl	Bezeichnung	Maßeinheit	Betriebe gesamt	bis 400 Milchkühe	400 bis 800 Milchkühe	über 800 Milchkühe	bis 60 VE je 100 ha LF	über 60 VE je 100 ha LF
0001	Betriebe	Anzahl	109	31	47	31	46	63
Faktorausstattung								
1006	Wirtschaftliche Betriebsgröße	€ / ha LF	2.264	1.724	2.126	2.629	1.753	2.613
1030	Landw. genutzte Fläche (LF)	ha / Betrieb	1.593,1	1.049,8	1.437,5	2.372,2	1.531,7	1.637,9
1033	dar. zugepachtete LF (Netto)	ha / Betrieb	1.145,5	728,2	1.002,1	1.780,1	1.077,1	1.195,4
1150	Ackerfläche	% LF	79,7	77,9	79,2	81,0	81,2	78,7
1160	Dauergrünland	% LF	19,8	21,7	20,3	18,5	18,4	20,8
1056	Ertragsmesszahl	EMZ / a	38	36	39	38	38	38
1110	Arbeitskräfte insgesamt	AK / Betrieb	40,41	21,42	34,90	67,73	31,58	46,85
1114	AK-Besatz	AK / 100 ha LF	2,54	2,04	2,43	2,86	2,06	2,86
Produktionsstruktur								
1151	Ackerfläche (Anfang des Jahres)	ha AF / Betrieb	1.273,2	824,0	1.139,4	1.925,2	1.246,5	1.292,6
1210	dar. Getreide (ohne Körnermais)	% AF	48,2	50,2	49,0	46,6	50,5	46,5
1230	dar. Ölrüchte, Hülsenfr., Faserpflanzen	% AF	16,7	17,0	17,8	15,7	17,8	16,0
1237	dar. Winteraps	% AF	15,3	15,7	16,0	14,5	16,2	14,7
1240	dar. Kartoffeln	% AF	0,7	0,5	0,9	0,5	0,9	0,5
1250	dar. Zuckerrüben	% AF	1,2	0,7	1,8	0,8	1,3	1,1
1271	dar. Silomais	% AF	17,3	14,1	17,9	18,1	15,2	18,8
1275	dar. sonst. Ackerfutter	% AF	9,0	7,5	8,8	9,8	7,6	9,9
1284	dar. nachwachs. Rohstoffe / Energiepflanzen	% AF	0,3	0,6	0,0	0,3	0,3	0,3
1300	Viehbesatz	VE / 100 ha LF	68,3	45,2	61,4	84,8	42,6	85,9
1330	dar. Rinder	VE / 100 ha LF	65,6	44,9	59,0	80,8	41,9	81,8
1335	dar. Milchkühe	VE / 100 ha LF	41,8	27,2	37,3	52,4	26,9	52,0
1336	dar. Mutter- und Ammenkühe	VE / 100 ha LF	1,2	1,9	1,1	0,9	0,5	1,6
1339	dar. Jung- und Mastvieh	VE / 100 ha LF	14,9	10,6	14,0	17,5	9,9	18,2
1350	dar. Schweine	VE / 100 ha LF	2,4	0,3	1,9	3,9	0,3	3,9
1351	dar. Mastschweine und Läufer	VE / 100 ha LF	1,4	0,3	1,3	2,0	0,3	2,2
1352	dar. Zuchtsauen	VE / 100 ha LF	0,2	0,0	0,1	0,4	0,0	0,4
1340	dar. Schafe	VE / 100 ha LF	0,2	0,0	0,4	0,1	0,3	0,1
1320	dar. Pferde	VE / 100 ha LF	0,0	0,0	0,0	0,0	0,0	0,0
1391	Rauhfuttermittel	GV / Betrieb	1.049,3	472,0	856,3	1.919,3	648,1	1.342,2
Erträge, Leistungen, Preise								
1411	Getreide (ohne Körnermais)	dt / ha	73	67	73	75	69	76
1420	dar. Weizen	dt / ha	78	74	77	81	74	81
1426	dar. Wintergerste	dt / ha	73	65	74	76	68	77
1427	dar. Sommergerste	dt / ha	62	59	62	62	60	62
1433	dar. Roggen	dt / ha	67	61	64	72	62	76
1434	dar. Triticale	dt / ha	64	64	63	65	59	68
1465	Raps	dt / ha	37	35	37	39	35	39
1472	Kartoffeln	dt / ha	344	284	353	355	347	342
1473	Zuckerrüben	dt / ha	685	596	637	818	631	730
1631	Milchleistung (4 % Fett)	kg / Kuh	9.826	9.710	9.962	9.763	9.887	9.804
1632	Milchleistung (nat. Fettgehalt)	kg / Kuh	9.887	9.584	9.866	9.969	9.737	9.939
1612	Lebend geborene Ferkel	Ferkel / Sau	30	29	29	30	30	30
1511	Getreideerlös insges.(netto; o. Körnermais)	€ / dt	16,79	16,23	16,86	16,96	16,31	17,14
1520	Weizenerlös (netto)	€ / dt	17,49	17,23	17,35	17,75	17,14	17,74
1526	Wintergersteerlös (netto)	€ / dt	15,03	14,74	15,13	15,08	14,81	15,24
1527	Sommergersteerlös (netto)	€ / dt	17,43	17,03	17,40	17,53	17,45	17,42
1533	Roggenerlös (netto)	€ / dt	14,44	13,67	15,48	14,13	14,70	14,10
1534	Triticaleerlös (netto)	€ / dt	16,03	14,39	18,66	14,95	14,45	17,80
1565	Rapselerlös (netto)	€ / dt	39,61	39,71	39,26	39,89	39,16	39,91
1572	Kartoffelerlös (netto)	€ / dt	18,26	23,66	18,86	15,67	17,26	19,40
1573	Zuckerrübenelerlös (netto)	€ / dt	3,03	2,89	3,06	3,01	3,11	2,98
1731	Milcherlös (netto bei 4 % Fett)	€ / dt	33,52	32,57	32,75	34,25	32,54	33,87
1732	Milcherlös (netto bei nat. Fettgehalt)	€ / dt	33,31	33,00	33,07	33,54	33,05	33,41

**Spezialisierte Milchvieh- und Milchviehverbundbetriebe untergliedert nach Bestandsgröße Milchkühe in Stück
bzw. nach Viehbesatz insgesamt (VE / 100 ha LF)**

Blatt 2 von 4

Kenn- zahl	Bezeichnung	Maß- einheit	Betriebe gesamt	Milchkühe			je 100 ha LF	
				bis 400	400 bis 800	über 800	bis 60 VE	über 60 VE
				Milchkühe	Milchkühe	Milchkühe	je 100 ha LF	je 100 ha LF
0001	Betriebe	Anzahl	109	31	47	31	46	63
Bilanz								
2000	Summe Aktiva (Bilanzvermögen)	€ / Betrieb	11.228.471	6.129.367	10.730.788	17.082.125	9.330.673	12.614.164
2000	Summe Aktiva (Bilanzvermögen)	€ / ha LF	7.048	5.839	7.465	7.201	6.092	7.701
2100	Sachanlagen gesamt	€ / ha LF	4.855	4.132	5.146	4.909	4.215	5.292
2111	dar. Boden	€ / ha LF	1.955	1.996	2.072	1.829	2.001	1.923
2115	dar. Gebäude, baul. Anlagen	€ / ha LF	1.415	816	1.655	1.460	1.025	1.681
2120	dar. techn. Anlagen u. Maschinen	€ / ha LF	1.240	1.052	1.223	1.339	1.031	1.383
2130	dar. andere Anlagen insges.	€ / ha LF	148	162	146	145	93	186
2160	dar. Anlagen im Bau, Anzahlungen	€ / ha LF	89	95	43	129	54	113
2200	Finanzanlagen	€ / ha LF	201	89	261	196	193	207
2211	dar. Anteile an verbund. Untern.	€ / ha LF	91	19	120	97	88	94
2213	dar. Beteiligungen	€ / ha LF	41	36	39	45	44	40
2300	Tiervermögen	€ / ha LF	452	315	408	552	287	564
2320	dar. Rinder	€ / ha LF	444	314	400	543	284	554
2330	dar. Schweine	€ / ha LF	5	1	4	9	1	9
2400	Umlaufvermögen (ohne Tiere)	€ / ha LF	1.522	1.294	1.635	1.519	1.380	1.619
2410	dav. Vorräte	€ / ha LF	663	547	656	722	605	703
2412	dar. Feldinventar	€ / ha LF	225	176	240	233	234	219
2420	dav. Finanzumlaufvermögen	€ / ha LF	859	747	980	798	775	916
2431	dar. Forderungen aus Liefer. u. Leist.	€ / ha LF	199	158	180	235	156	228
2450	dar. Bank, Kasse	€ / ha LF	428	378	527	359	414	438
9041	Eigenkapital (+ 50% Sonderposten)	€ / ha LF	4.134	3.337	4.482	4.167	3.598	4.500
3600	dar. Geschäftsguth., gez. Kapital	€ / ha LF	152	93	157	174	122	173
3140	Sonderposten gesamt	€ / ha LF	317	282	318	331	229	377
3400	Rückstellungen	€ / ha LF	139	105	123	170	117	154
3500	Verbindlichkeiten	€ / ha LF	2.547	2.192	2.642	2.617	2.201	2.783
3510	dar. geg. Kreditinstituten	€ / ha LF	2.119	1.853	2.272	2.097	1.850	2.303
3521	dar. aus Lieferungen u. Leistungen	€ / ha LF	180	130	177	205	147	203
9280	Anlagenintensität	%	61	58	62	61	59	62
9281	Veralterungsgrad abnutzbares Anlagenverm.	%	36	32	36	37	33	37
9292	Fremdkapitaldeckung II	%	123	117	124	125	121	125
Investitionen, Finanzierung								
8300	Bruttoinvestitionen	€ / ha LF	562	462	633	542	438	647
8231	Zugang Boden	€ / ha LF	86	143	64	81	84	87
8232	Zugang Wirtschaftsgeb.u.baul. Anl.	€ / ha LF	32	25	37	30	26	36
8251	Zugang Anlagen im Bau, Anzahlung	€ / ha LF	176	127	197	177	136	203
8241	Zugang techn. Anlagen u. Masch.	€ / ha LF	163	92	227	134	129	185
2800	Veränderung Tiervermögen	€ / ha LF	-6	-4	-6	-6	-7	-5
8400	Nettoinvestitionen	€ / ha LF	110	91	156	77	46	154
8401	Nettoinvestitionen	€ / AK	4.348	4.439	6.407	2.712	2.212	5.400
8404	Veränderung Sachanlageverm. (o. Boden)	%	-1	-2	2	-2	-2	0
9314	Nettoverbindlichkeiten	€ / ha LF	1.688	1.444	1.662	1.819	1.426	1.867
9315	Veränd. Nettoverbindlichkeiten	€ / ha LF	58	31	153	-17	20	84
9317	Tilg. lang- u. mittelfr. Verbindk. geg. Kreditinst.	€ / ha LF	232	210	252	224	248	221
9318	Tilg. von Verbindlichkeiten gesamt	€ / ha LF	388	300	356	456	328	428
2920	Veränd. Finanzumlaufvermögen	€ / ha LF	-35	41	-135	23	-5	-56
3822	Veränderung Sonder-AfA	€ / ha LF	-1	0	0	-1	0	-1

**Spezialisierte Milchvieh- und Milchviehverbundbetriebe untergliedert nach Bestandsgröße Milchkühe in Stück
bzw. nach Viehbesatz insgesamt (VE / 100 ha LF)**

Blatt 3 von 4

Kenn- zahl	Bezeichnung	Maß- einheit	Betriebe gesamt	Milchkühe			je 100 ha LF	
				bis 400	400 bis 800	über 800	bis 60 VE	über 60 VE
							je 100 ha LF	je 100 ha LF
0001	Betriebe	Anzahl	109	31	47	31	46	63
Gewinn- und Verlustrechnung								
Ertrag								
4010	Umsatzerlöse	€ / ha LF	2.701	1.904	2.519	3.219	2.075	3.128
4100	dar. landwirtschaftl. Pflanzenprod.	€ / ha LF	662	582	690	672	661	663
4112	dar. Getreide (ohne Körnermais)	€ / ha LF	367	344	379	366	374	362
4120	dar. Ölfr., Hülsenfr., Faserpfl.	€ / ha LF	186	171	189	189	185	186
4130	dar. Kartoffeln	€ / ha LF	30	20	46	20	37	25
4140	dar. Zuckerrüben	€ / ha LF	18	5	27	15	18	18
4173	dar. nachwachs. Rohstoffe / Energiepfl.	€ / ha LF	2	2	0	5	1	3
4200	dar. Tierproduktion	€ / ha LF	1.524	966	1.354	1.927	963	1.907
4220	dar. Rinder	€ / ha LF	146	114	135	170	104	174
4230	dar. Milch	€ / ha LF	1.339	845	1.180	1.704	846	1.676
4240	dar. Schweine	€ / ha LF	31	4	30	45	4	50
4260	dar. Geflügel, Eier	€ / ha LF	1	0	2	0	0	1
4300	dar. Obst, Weinbau	€ / ha LF	0	0	1	0	1	0
4360	dar. Nebenbetr., Handel, Dienstleist.	€ / ha LF	514	356	474	620	449	558
4378	dar. Mieten u. Pachten	€ / ha LF	44	41	53	37	48	41
4379	dar. zeitraumzugehörige Ust.	€ / ha LF	0	0	0	0	0	0
4368	dar. Lohnarbeit, Masch.miete	€ / ha LF	36	26	39	39	30	41
4400	Bestandsveränderungen	€ / ha LF	21	5	25	26	5	33
4500	Sonst. betr. Erträge	€ / ha LF	593	655	579	579	546	626
4510	dar. Zulagen u. Zuschüsse	€ / ha LF	457	539	438	438	415	486
4660	dar. betriebsbezogene Zahlungen	€ / ha LF	370	433	340	369	361	376
4670	dar. EU-Direktzahlungen (bis WJ 14/15 Betriebsprämie)	€ / ha LF	253	260	251	253	254	253
4671	dav. Basisprämie - gültig ab WJ 15/16	€ / ha LF	169	174	167	170	169	169
4672	dav. Greening-Prämie - gültig ab WJ 15/16	€ / ha LF	83	84	83	82	83	82
4673	dav. Umverteilungsprämie - gültig ab WJ 15/16	€ / ha LF	1	2	1	1	1	1
4674	dav. Förderung für Junglandwirte - gültig ab WJ 15/16	€ / ha LF	0	0	0	0	0	0
4680	dar. Ausgleichszulage	€ / ha LF	22	28	20	21	19	24
4690	dar. für umweltger. Agrarprod.	€ / ha LF	38	60	23	43	36	40
4698	dar. sonstige Zuschüsse	€ / ha LF	1	1	1	2	1	2
4520	dar. aufwandsbezogene Zahlungen	€ / ha LF	82	103	93	63	51	104
4560	dar. Agrardieselerstattung	€ / ha LF	32	26	32	34	27	35
4550	dar. Investitionszuschüsse	€ / ha LF	45	72	55	23	20	62
4900	dar. zeitraumfremde Erträge	€ / ha LF	59	50	55	66	49	65
Aufwand								
5100	Materialaufwand	€ / ha LF	1.387	1.032	1.281	1.642	1.061	1.609
5110	dar. Pflanzenproduktion	€ / ha LF	336	301	330	358	319	348
5111	dar. Saat- u. Pflanzgut	€ / ha LF	87	79	84	93	83	89
5112	dar. Düngemittel	€ / ha LF	103	95	102	109	100	106
5113	dar. Pflanzenschutz	€ / ha LF	83	78	86	83	84	82
5210	dar. Tierproduktion	€ / ha LF	595	366	538	749	367	751
5211	dar. Tierzukauf	€ / ha LF	24	17	26	26	15	31
5280	dar. Futtermittelzukauf	€ / ha LF	392	234	345	506	234	501
5292	dar. Tierarzt	€ / ha LF	63	44	61	73	43	76
5293	dar. Besamung	€ / ha LF	27	19	24	33	17	33
5294	dar. sonst. bezogene Leist. Tierprod.	€ / ha LF	50	33	49	60	34	62
5330	dar. Nebenbetr., Handel, Dienstleist.	€ / ha LF	95	68	73	127	81	104
5350	dar. sonst. Materialaufwand	€ / ha LF	364	300	343	412	299	409
5352	dar. Heizmat., Strom	€ / ha LF	88	60	80	106	67	102
5354	dar. Wasser, Abwasser	€ / ha LF	12	8	14	13	9	15
5355	dar. Treib- u. Schmierstoffe	€ / ha LF	149	123	145	163	127	163
5357	dar. Lohnarbeit, Masch.miete	€ / ha LF	46	36	57	39	46	46

**Spezialisierte Milchvieh- und Milchviehverbundbetriebe untergliedert nach Bestandsgröße Milchkühe in Stück
bzw. nach Viehbesatz insgesamt (VE / 100 ha LF)**

Blatt 4 von 4

Kenn- zahl	Bezeichnung	Maß- einheit	Betriebe gesamt	bis 400 Milchkühe	400 bis 800 Milchkühe	über 800 Milchkühe	bis 60 VE	
							je 100 ha LF	je 100 ha LF
0001	Betriebe	Anzahl	109	31	47	31	46	63
Aufwand								
5500	Personalaufwand (ohne BUV)	€ / ha LF	820	609	777	953	643	941
5501	Personalaufwand (ohne BUV)	€ / eAK	32.337	29.838	32.014	33.380	31.187	32.903
5600	Betriebswirtschaftliche AfA	€ / ha LF	397	329	402	423	320	450
5636	dar. Wirtschaftsgeb. u. baul. Anl.	€ / ha LF	113	79	124	118	84	133
5642	dar. Maschinen u. Geräte	€ / ha LF	166	126	162	187	139	184
5641	dar. Betriebsvorrichtungen	€ / ha LF	71	76	65	74	64	76
5700	Sonst. betriebl. Aufwand	€ / ha LF	622	501	632	667	534	683
5710	dar. Unterhaltung	€ / ha LF	239	167	251	261	214	257
5715	dar. Gebäude u. baul. Anlagen	€ / ha LF	61	37	70	64	55	65
5720	dar. techn. Anl., Masch., Fuhrp.	€ / ha LF	177	130	180	195	158	190
5730	dar. Betriebsversicherung	€ / ha LF	77	70	75	83	68	84
5731	dar. betriebliche Unfallversicherung	€ / ha LF	13	12	13	15	11	15
5742	dar. Pachten	€ / ha LF	143	120	145	150	139	145
5765	Pachtpreis / ha Pachtfläche	€ / ha	190	168	199	191	192	189
5764	dar. zeitraumzugehörige Vorsteuer	€ / ha LF	0	0	0	0	0	0
5770	dar. zeitraumfremder Aufwand	€ / ha LF	21	12	15	32	14	26
Unternehmensergebnis								
6000	Betriebsergebnis	€ / ha LF	93	96	34	147	73	107
4000	Betriebliche Erträge	€ / ha LF	3.320	2.567	3.125	3.832	2.631	3.790
5000	Betriebliche Aufwendungen	€ / ha LF	3.227	2.471	3.091	3.685	2.559	3.683
7000	Finanzergebnis	€ / ha LF	-32	-36	-23	-38	-22	-39
7230	dar. Zinsaufwand	€ / ha LF	48	44	49	49	43	52
7800	Steuern vom Einkommen u. Ertrag	€ / ha LF	14	9	12	17	10	16
7900	Sonstige Steuern	€ / ha LF	9	8	10	9	9	9
7910	Unternehmensertrag	€ / ha LF	3.348	2.582	3.156	3.864	2.656	3.821
7920	Unternehmensaufwand vor Steuern	€ / ha LF	3.296	2.530	3.156	3.764	2.615	3.761
Rentabilität								
9000	Gewinn/Jahresübersch. vor Steuern	€ / Betrieb	83.036	53.760	736	237.088	63.825	97.063
9000	Gewinn/Jahresübersch. vor Steuern	€ / ha LF	52	51	1	100	42	59
9004	Ordentliches Ergebnis	€ / Betrieb	17.928	7.947	-70.877	162.550	-3.854	33.833
9004	Ordentliches Ergebnis	€ / ha LF	11	8	-49	69	-3	21
9006	Gewinn + Personalaufwand (ohne BUV)	€ / AK	34.392	32.348	32.036	36.880	33.208	34.975
9007	Ordentliches Ergeb. + Personalaufw. (o. BUV)	€ / AK	32.781	30.209	29.984	35.780	31.065	33.625
9008	Ordentliches Ergeb. + Personalaufw. (o. BUV)	€ / ha LF	831	616	728	1.022	640	962
9071	Betriebseinkommen	€ / ha LF	1.043	791	937	1.252	835	1.185
9073	Relative Faktorentlohnung	%	90,3	90,1	83,3	95,9	88,1	91,4
9103	Ordentliche Rentabilitätsrate	%	0,3	0,3	-1,6	1,8	-0,1	0,5
9120	Gesamtkapitalrentabilität	%	0,8	0,9	0,0	1,6	0,7	0,9
9131	Eigenkapitalrentabilität (ohne Boden)	%	0,0	0,0	0,0	0,7	0,0	0,0
Liquidität / Stabilität								
9601	Liquidität 1. Grades	%	67	88	87	47	79	61
9221	Cashflow I	€ / ha LF	446	414	399	502	359	505
9223	Cashflow III (zur Neufinanzierung verfügbar)	€ / ha LF	58	115	44	46	30	77
9240	Kapitaldienst	€ / ha LF	436	343	405	505	372	480
9231	Langfristige Kapitaldienstgrenze	€ / ha LF	50	48	-2	98	39	57
9232	Mittelfristige Kapitaldienstgrenze	€ / ha LF	169	136	131	218	130	195
9233	Kurzfristige Kapitaldienstgrenze	€ / ha LF	448	378	401	521	359	508
9241	Ausschöpf. d. langfr. Kapitaldienstgr.	%	874	710	<Null	514	951	838
9242	Ausschöpf. d. mittelfr. Kapitaldienstgr.	%	258	253	308	232	285	246
9243	Ausschöpf. d. kurzfr. Kapitaldienstgr.	%	97	91	101	97	103	94
9270	Eigenkapitalquote	%	59	57	60	58	59	58
9230	Eigenkapitalveränderung	€ / ha LF	42	41	-8	88	19	58
9239	Bereinigte Eigenkapitalveränderung	€ / ha LF	2	5	-52	49	-4	6
9238	Bereinigte Eigenkapitalveränderung	€ / AK	67	231	-2.123	1.726	-198	197

Verbundbetriebe
Oberstes und unterstes Viertel nach Benchmarkingpunkten

Blatt 1 von 4

Kennzahl	Bezeichnung	Maßeinheit	Betriebe gesamt	oberstes Viertel	unterstes Viertel
0001	Betriebe	Anzahl	45	11	11
Faktorausstattung					
1006	Wirtschaftliche Betriebsgröße	€ / ha LF	1.912	2.080	1.732
1030	Landw. genutzte Fläche (LF)	ha / Betrieb	1.657,5	2.053,6	1.493,9
1033	dar. zugepachtete LF (Netto)	ha / Betrieb	1.171,6	1.582,0	1.083,5
1150	Ackerfläche	% LF	85,9	85,5	85,7
1160	Dauergrünland	% LF	13,6	13,9	14,1
1056	Ertragsmesszahl	EMZ / a	43	42	44
1110	Arbeitskräfte insgesamt	AK / Betrieb	33,74	41,96	29,86
1114	AK-Besatz	AK / 100 ha LF	2,04	2,04	2,00
Produktionsstruktur					
1151	Ackerfläche (Anfang des Jahres)	ha AF / Betrieb	1.423,1	1.741,0	1.291,5
1210	dar. Getreide (ohne Körnermais)	% AF	50,3	51,7	51,2
1230	dar. Ölfrüchte, Hülsenfr., Faserpflanzen	% AF	16,3	11,7	17,6
1237	dar. Winterraps	% AF	14,4	9,7	16,8
1240	dar. Kartoffeln	% AF	1,3	1,4	0,0
1250	dar. Zuckerrüben	% AF	1,8	2,2	2,5
1271	dar. Silomais	% AF	13,6	13,6	12,2
1275	dar. sonst. Ackerfutter	% AF	7,0	4,6	11,6
1284	dar. nachwachs. Rohstoffe / Energiepflanzen	% AF	1,7	4,8	0,0
1300	Viehbesatz	VE / 100 ha LF	49,6	54,4	44,1
1330	dar. Rinder	VE / 100 ha LF	40,0	40,2	37,9
1335	dar. Milchkühe	VE / 100 ha LF	25,0	25,8	23,3
1336	dar. Mutter- und Ammenkühe	VE / 100 ha LF	1,0	0,9	0,7
1339	dar. Jung- und Mastvieh	VE / 100 ha LF	9,4	8,1	8,1
1350	dar. Schweine	VE / 100 ha LF	9,3	14,1	5,4
1351	dar. Mastschweine und Läufer	VE / 100 ha LF	6,2	10,5	3,0
1352	dar. Zuchtsauen	VE / 100 ha LF	0,9	1,2	0,6
1340	dar. Schafe	VE / 100 ha LF	0,2	0,1	0,8
1320	dar. Pferde	VE / 100 ha LF	0,0	0,0	0,0
1391	Rauhfuttermittelverzehr	GV / Betrieb	668,7	829,9	578,2
Erträge, Leistungen, Preise					
1411	Getreide (ohne Körnermais)	dt / ha	72	78	66
1420	dar. Weizen	dt / ha	77	86	68
1426	dar. Wintergerste	dt / ha	72	82	68
1427	dar. Sommergerste	dt / ha	61	64	51
1433	dar. Roggen	dt / ha	56	42	53
1434	dar. Triticale	dt / ha	60	47	59
1465	Raps	dt / ha	36	36	37
1472	Kartoffeln	dt / ha	343	351	
1473	Zuckerrüben	dt / ha	701	743	640
1631	Milchleistung (4 % Fett)	kg / Kuh	9.886	10.107	9.453
1632	Milchleistung (nat. Fettgehalt)	kg / Kuh	9.864	10.272	9.419
1612	Lebend geborene Ferkel	Ferkel / Sau	30	32	29
1511	Getreideerlös insges.(netto; o. Körnermais)	€ / dt	16,59	16,65	16,63
1520	Weizenerlös (netto)	€ / dt	17,36	17,19	17,36
1526	Wintergersteerlös (netto)	€ / dt	14,75	14,65	14,94
1527	Sommergersteerlös (netto)	€ / dt	17,55	17,86	17,39
1533	Roggenerlös (netto)	€ / dt	14,71	14,87	15,17
1534	Triticaleerlös (netto)	€ / dt	14,55	14,55	15,43
1565	Rapselerlös (netto)	€ / dt	39,98	41,38	38,66
1572	Kartoffelerlös (netto)	€ / dt	17,46	15,35	
1573	Zuckerrübenerlös (netto)	€ / dt	3,06	3,00	3,21
1731	Milcherlös (netto bei 4 % Fett)	€ / dt	33,05	34,01	32,98
1732	Milcherlös (netto bei nat. Fettgehalt)	€ / dt	33,13	33,46	33,09

Verbundbetriebe
Oberstes und unterstes Viertel nach Benchmarkingpunkten

Blatt 2 von 4

Kenn- zahl	Bezeichnung	Maß- einheit	Betriebe gesamt	oberstes Viertel	unterstes Viertel
0001	Betriebe	Anzahl	45	11	11
Bilanz					
2000	Summe Aktiva (Bilanzvermögen)	€ / Betrieb	10.695.892	12.651.148	8.883.697
2000	Summe Aktiva (Bilanzvermögen)	€ / ha LF	6.453	6.161	5.947
2100	Sachanlagen gesamt	€ / ha LF	4.398	4.105	4.148
2111	dar. Boden	€ / ha LF	2.155	1.490	2.185
2115	dar. Gebäude, baul. Anlagen	€ / ha LF	1.054	1.190	1.050
2120	dar. techn. Anlagen u. Maschinen	€ / ha LF	1.011	1.295	759
2130	dar. andere Anlagen insges.	€ / ha LF	106	80	63
2160	dar. Anlagen im Bau, Anzahlungen	€ / ha LF	65	42	90
2200	Finanzanlagen	€ / ha LF	247	187	277
2211	dar. Anteile an verbund. Untern.	€ / ha LF	104	25	175
2213	dar. Beteiligungen	€ / ha LF	65	89	43
2300	Tiervermögen	€ / ha LF	299	318	286
2320	dar. Rinder	€ / ha LF	272	279	268
2330	dar. Schweine	€ / ha LF	26	38	13
2400	Umlaufvermögen (ohne Tiere)	€ / ha LF	1.491	1.531	1.223
2410	dav. Vorräte	€ / ha LF	633	658	650
2412	dar. Feldinventar	€ / ha LF	269	287	350
2420	dav. Finanzumlaufvermögen	€ / ha LF	858	873	573
2431	dar. Forderungen aus Liefer. u. Leist.	€ / ha LF	175	164	202
2450	dar. Bank, Kasse	€ / ha LF	453	404	191
9041	Eigenkapital (+ 50% Sonderposten)	€ / ha LF	4.048	4.179	2.813
3600	dar. Geschäftsguth., gez. Kapital	€ / ha LF	180	244	109
3140	Sonderposten gesamt	€ / ha LF	141	189	115
3400	Rückstellungen	€ / ha LF	147	130	110
3500	Verbindlichkeiten	€ / ha LF	2.139	1.726	2.925
3510	dar. geg. Kreditinstituten	€ / ha LF	1.717	1.241	2.180
3521	dar. aus Lieferungen u. Leistungen	€ / ha LF	134	123	231
9280	Anlagenintensität	%	58	60	60
9281	Veralterungsgrad abnutzbares Anlagenverm.	%	33	35	33
9292	Fremdkapitaldeckung II	%	132	173	83
Investitionen, Finanzierung					
8300	Bruttoinvestitionen	€ / ha LF	508	512	549
8231	Zugang Boden	€ / ha LF	77	72	11
8232	Zugang Wirtschaftsgeb.u.baul. Anl.	€ / ha LF	28	69	12
8251	Zugang Anlagen im Bau, Anzahlung	€ / ha LF	160	74	232
8241	Zugang techn. Anlagen u. Masch.	€ / ha LF	171	211	201
2800	Veränderung Tiervermögen	€ / ha LF	1	18	-11
8400	Nettoinvestitionen	€ / ha LF	136	72	236
8401	Nettoinvestitionen	€ / AK	6.701	3.539	11.806
8404	Veränderung Sachanlageverm. (o. Boden)	%	2	-1	10
9314	Nettoverbindlichkeiten	€ / ha LF	1.281	853	2.351
9315	Veränd. Nettoverbindlichkeiten	€ / ha LF	101	-65	317
9317	Tilg. lang- u. mittelfr. Verbindlk. geg. Kreditinst.	€ / ha LF	231	189	240
9318	Tilg. von Verbindlichkeiten gesamt	€ / ha LF	293	239	298
2920	Veränd. Finanzumlaufvermögen	€ / ha LF	-68	-51	-240
3822	Veränderung Sonder-AfA	€ / ha LF	0	-1	1

Verbundbetriebe
Oberstes und unterstes Viertel nach Benchmarkingpunkten

Blatt 3 von 4

Kennzahl	Bezeichnung	Maßeinheit	Betriebe gesamt	oberstes Viertel	unterstes Viertel
0001	Betriebe	Anzahl	45	11	11
Gewinn- und Verlustrechnung					
Ertrag					
4010	Umsatzerlöse	€ / ha LF	2.261	2.606	1.874
4100	dar. landwirtschaftl. Pflanzenprod.	€ / ha LF	823	826	779
4112	dar. Getreide (ohne Körnermais)	€ / ha LF	445	458	437
4120	dar. Ölf., Hülsenfr., Faserpfl.	€ / ha LF	187	135	197
4130	dar. Kartoffeln	€ / ha LF	58	60	0
4140	dar. Zuckerrüben	€ / ha LF	33	43	40
4173	dar. nachwachs. Rohstoffe / Energiepfl.	€ / ha LF	20	63	0
4200	dar. Tierproduktion	€ / ha LF	1.032	1.166	903
4220	dar. Rinder	€ / ha LF	98	87	98
4230	dar. Milch	€ / ha LF	799	882	712
4240	dar. Schweine	€ / ha LF	120	163	77
4260	dar. Geflügel, Eier	€ / ha LF	0	0	0
4300	dar. Obst, Weinbau	€ / ha LF	1	0	0
4360	dar. Nebenbetr., Handel, Dienstleist.	€ / ha LF	404	614	193
4378	dar. Mieten u. Pachten	€ / ha LF	47	41	36
4379	dar. zeitraumzugehörige Ust.	€ / ha LF	0	0	0
4368	dar. Lohnarbeit, Masch.miete	€ / ha LF	44	46	44
4400	Bestandsveränderungen	€ / ha LF	13	30	15
4500	Sonst. betr. Erträge	€ / ha LF	504	545	436
4510	dar. Zulagen u. Zuschüsse	€ / ha LF	385	414	351
4660	dar. betriebsbezogene Zahlungen	€ / ha LF	329	346	284
4670	dar. EU-Direktzahlungen (bis WJ 14/15 Betriebsprämie)	€ / ha LF	252	251	250
4671	dav. Basisprämie - gültig ab WJ 15/16	€ / ha LF	167	168	164
4672	dav. Greening-Prämie - gültig ab WJ 15/16	€ / ha LF	83	82	85
4673	dav. Umverteilungsprämie - gültig ab WJ 15/16	€ / ha LF	1	1	1
4674	dav. Förderung für Junglandwirte - gültig ab WJ 15/16	€ / ha LF	0	0	0
4680	dar. Ausgleichszulage	€ / ha LF	12	14	16
4690	dar. für umweltger. Agrarprod.	€ / ha LF	31	43	18
4698	dar. sonstige Zuschüsse	€ / ha LF	1	1	0
4520	dar. aufwandsbezogene Zahlungen	€ / ha LF	52	60	60
4560	dar. Agrardieselerstattung	€ / ha LF	28	29	28
4550	dar. Investitionszuschüsse	€ / ha LF	18	27	21
4900	dar. zeitraumfremde Erträge	€ / ha LF	53	67	38
Aufwand					
5100	Materialaufwand	€ / ha LF	1.140	1.212	1.044
5110	dar. Pflanzenproduktion	€ / ha LF	354	369	284
5111	dar. Saat- u. Pflanzgut	€ / ha LF	89	93	67
5112	dar. Düngemittel	€ / ha LF	105	105	97
5113	dar. Pflanzenschutz	€ / ha LF	98	101	85
5210	dar. Tierproduktion	€ / ha LF	404	425	412
5211	dar. Tierzukauf	€ / ha LF	21	9	34
5280	dar. Futtermittelzukauf	€ / ha LF	263	287	268
5292	dar. Tierarzt	€ / ha LF	46	47	47
5293	dar. Besamung	€ / ha LF	19	19	19
5294	dar. sonst. bezogene Leist. Tierprod.	€ / ha LF	32	37	25
5330	dar. Nebenbetr., Handel, Dienstleist.	€ / ha LF	72	121	46
5350	dar. sonst. Materialaufwand	€ / ha LF	316	309	305
5352	dar. Heizmat., Strom	€ / ha LF	68	86	52
5354	dar. Wasser, Abwasser	€ / ha LF	9	11	11
5355	dar. Treib- u. Schmierstoffe	€ / ha LF	132	133	120
5357	dar. Lohnarbeit, Masch.miete	€ / ha LF	47	48	84

Verbundbetriebe
Oberstes und unterstes Viertel nach Benchmarkingpunkten

Blatt 4 von 4

Kennzahl	Bezeichnung	Maßeinheit	Betriebe gesamt	oberstes Viertel	unterstes Viertel
0001	Betriebe	Anzahl	45	11	11
Aufwand					
5500	Personalaufwand (ohne BUV)	€ / ha LF	674	724	587
5501	Personalaufwand (ohne BUV)	€ / eAK	33.088	35.427	29.363
5600	Betriebswirtschaftliche AfA	€ / ha LF	315	352	257
5636	dar. Wirtschaftsgeb. u. baul. Anl.	€ / ha LF	81	90	70
5642	dar. Maschinen u. Geräte	€ / ha LF	149	175	119
5641	dar. Betriebsvorrichtungen	€ / ha LF	51	61	30
5700	Sonst. betriebl. Aufwand	€ / ha LF	568	701	498
5710	dar. Unterhaltung	€ / ha LF	213	291	143
5715	dar. Gebäude u. baul. Anlagen	€ / ha LF	54	92	16
5720	dar. techn. Anl., Masch., Fuhrp.	€ / ha LF	159	198	127
5730	dar. Betriebsversicherung	€ / ha LF	69	73	60
5731	dar. betriebliche Unfallversicherung	€ / ha LF	12	12	11
5742	dar. Pachten	€ / ha LF	164	174	175
5765	Pachtpreis / ha Pachtfläche	€ / ha	219	207	235
5764	dar. zeitraumzugehörige Vorsteuer	€ / ha LF	0	0	0
5770	dar. zeitraumfremder Aufwand	€ / ha LF	21	44	17
Unternehmensergebnis					
6000	Betriebsergebnis	€ / ha LF	86	205	-57
4000	Betriebliche Erträge	€ / ha LF	2.783	3.194	2.329
5000	Betriebliche Aufwendungen	€ / ha LF	2.696	2.989	2.386
7000	Finanzergebnis	€ / ha LF	-27	-32	-18
7230	dar. Zinsaufwand	€ / ha LF	39	29	54
7800	Steuern vom Einkommen u. Ertrag	€ / ha LF	15	37	0
7900	Sonstige Steuern	€ / ha LF	8	9	8
7910	Unternehmensertrag	€ / ha LF	2.810	3.235	2.365
7920	Unternehmensaufwand vor Steuern	€ / ha LF	2.759	3.072	2.448
Rentabilität					
9000	Gewinn/Jahresübersch. vor Steuern	€ / Betrieb	84.190	336.375	-123.336
9000	Gewinn/Jahresübersch. vor Steuern	€ / ha LF	51	164	-83
9004	Ordentliches Ergebnis	€ / Betrieb	23.426	314.966	-200.151
9004	Ordentliches Ergebnis	€ / ha LF	14	153	-134
9006	Gewinn + Personalaufwand (ohne BUV)	€ / AK	35.584	43.443	25.233
9007	Ordentliches Ergeb. + Personalaufw. (o. BUV)	€ / AK	33.783	42.933	22.661
9008	Ordentliches Ergeb. + Personalaufw. (o. BUV)	€ / ha LF	688	877	453
9071	Betriebseinkommen	€ / ha LF	908	1.102	697
9073	Relative Faktorentlohnung	%	88,9	102,4	74,4
9103	Ordentliche Rentabilitätsrate	%	0,5	4,7	-5,7
9120	Gesamtkapitalrentabilität	%	0,8	2,9	-1,3
9131	Eigenkapitalrentabilität (ohne Boden)	%	0,0	4,0	0,0
Liquidität / Stabilität					
9601	Liquidität 1. Grades	%	97	121	19
9221	Cashflow I	€ / ha LF	368	502	196
9223	Cashflow III (zur Neufinanzierung verfügbar)	€ / ha LF	76	263	-102
9240	Kapitaldienst	€ / ha LF	332	267	352
9231	Langfristige Kapitaldienstgrenze	€ / ha LF	43	132	-49
9232	Mittelfristige Kapitaldienstgrenze	€ / ha LF	131	227	38
9233	Kurzfristige Kapitaldienstgrenze	€ / ha LF	358	484	208
9241	Ausschöpf. d. langfr. Kapitaldienstgr.	%	779	203	<Null
9242	Ausschöpf. d. mittelfr. Kapitaldienstgr.	%	254	118	928
9243	Ausschöpf. d. kurzfr. Kapitaldienstgr.	%	93	55	169
9270	Eigenkapitalquote	%	63	68	47
9230	Eigenkapitalveränderung	€ / ha LF	28	122	-89
9239	Bereinigte Eigenkapitalveränderung	€ / ha LF	4	104	-103
9238	Bereinigte Eigenkapitalveränderung	€ / AK	176	5.085	-5.160

Verbundbetriebe
untergliedert nach Betriebstypen

* Spezialisierte Veredlungs- und Veredlungsverbundbetriebe

Blatt 1 von 4

Kennzahl	Bezeichnung	Maßeinheit	Betriebe gesamt	Milchvieh- verbundbetr.	Sonstige Verbundbetr.	Gemeinsame Gruppe*
0001	Betriebe	Anzahl	45	35	10	18
Faktorausstattung						
1006	Wirtschaftliche Betriebsgröße	€ / ha LF	1.912	1.934	1.802	3.346
1030	Landw. genutzte Fläche (LF)	ha / Betrieb	1.657,5	1.773,7	1.250,6	825,8
1033	dar. zugepachtete LF (Netto)	ha / Betrieb	1.171,6	1.231,5	962,3	558,2
1150	Ackerfläche	% LF	85,9	87,5	77,7	90,0
1160	Dauergrünland	% LF	13,6	11,9	22,0	9,5
1056	Ertragsmesszahl	EMZ / a	43	44	39	39
1110	Arbeitskräfte insgesamt	AK / Betrieb	33,74	37,30	21,29	18,20
1114	AK-Besatz	AK / 100 ha LF	2,04	2,10	1,70	2,20
Produktionsstruktur						
1151	Ackerfläche (Anfang des Jahres)	ha AF / Betrieb	1.423,1	1.553,8	965,8	743,7
1210	dar. Getreide (ohne Körnermais)	% AF	50,3	50,5	49,6	57,9
1230	dar. Ölfrüchte, Hülsenfr., Faserpflanzen	% AF	16,3	17,4	10,2	16,8
1237	dar. Winterraps	% AF	14,4	15,6	7,8	13,6
1240	dar. Kartoffeln	% AF	1,3	1,1	2,3	0,1
1250	dar. Zuckerrüben	% AF	1,8	2,0	0,7	1,0
1271	dar. Silomais	% AF	13,6	14,0	11,5	11,6
1275	dar. sonst. Ackerfutter	% AF	7,0	7,4	4,7	1,9
1284	dar. nachwachs. Rohstoffe / Energiepflanzen	% AF	1,7	0,3	9,4	0,5
1300	Viehbesatz	VE / 100 ha LF	49,6	46,9	63,0	186,9
1330	dar. Rinder	VE / 100 ha LF	40,0	42,1	29,5	5,0
1335	dar. Milchkühe	VE / 100 ha LF	25,0	27,0	15,1	2,6
1336	dar. Mutter- und Ammenkühe	VE / 100 ha LF	1,0	0,7	2,5	0,5
1339	dar. Jung- und Mastvieh	VE / 100 ha LF	9,4	9,6	8,2	1,3
1350	dar. Schweine	VE / 100 ha LF	9,3	4,5	33,4	175,3
1351	dar. Mastschweine und Läufer	VE / 100 ha LF	6,2	2,7	23,7	97,4
1352	dar. Zuchtsauen	VE / 100 ha LF	0,9	0,5	2,8	21,2
1340	dar. Schafe	VE / 100 ha LF	0,2	0,2	0,2	0,0
1320	dar. Pferde	VE / 100 ha LF	0,0	0,0	0,1	0,0
1391	Rauhfuttermehrer	GV / Betrieb	668,7	753,0	373,5	41,5
Erträge, Leistungen, Preise						
1411	Getreide (ohne Körnermais)	dt / ha	72	72	72	64
1420	dar. Weizen	dt / ha	77	76	83	69
1426	dar. Wintergerste	dt / ha	72	72	74	65
1427	dar. Sommergerste	dt / ha	61	62	55	52
1433	dar. Roggen	dt / ha	56	59	42	57
1434	dar. Triticale	dt / ha	60	60	81	55
1465	Raps	dt / ha	36	36	38	37
1472	Kartoffeln	dt / ha	343	339	356	145
1473	Zuckerrüben	dt / ha	701	697	766	609
1631	Milchleistung (4 % Fett)	kg / Kuh	9.886	9.952	9.306	11.807
1632	Milchleistung (nat. Fettgehalt)	kg / Kuh	9.864	9.833	10.139	11.837
1612	Lebend geborene Ferkel	Ferkel / Sau	30	29	30	32
1511	Getreideerlös insges.(netto; o. Körnermais)	€ / dt	16,59	16,76	15,53	17,34
1520	Weizenerlös (netto)	€ / dt	17,36	17,59	16,00	18,65
1526	Wintergersterlös (netto)	€ / dt	14,75	14,87	13,55	13,29
1527	Sommergersterlös (netto)	€ / dt	17,55	17,64	16,84	15,75
1533	Roggenerlös (netto)	€ / dt	14,71	14,91	13,85	16,63
1534	Triticaleerlös (netto)	€ / dt	14,55	14,58	14,04	14,50
1565	Rapselerlös (netto)	€ / dt	39,98	40,02	39,54	39,95
1572	Kartoffelerlös (netto)	€ / dt	17,46	18,58	14,81	32,02
1573	Zuckerrübenelerlös (netto)	€ / dt	3,06	3,15	1,77	3,45
1731	Milcherlös (netto bei 4 % Fett)	€ / dt	33,05	32,81	35,33	32,39
1732	Milcherlös (netto bei nat. Fettgehalt)	€ / dt	33,13	33,22	32,37	32,31

Verbundbetriebe
untergliedert nach Betriebstypen

* Spezialisierte Veredlungs- und Veredelungsverbundbetriebe

Blatt 2 von 4

Kennzahl	Bezeichnung	Maßeinheit	Betriebe gesamt	Milchvieh- verbundbetr.	Sonstige Verbundbetr.	Gemeinsame Gruppe*
0001	Betriebe	Anzahl	45	35	10	18
Bilanz						
2000	Summe Aktiva (Bilanzvermögen)	€ / Betrieb	10.695.892	11.407.367	8.205.726	7.153.274
2000	Summe Aktiva (Bilanzvermögen)	€ / ha LF	6.453	6.431	6.561	8.662
2100	Sachanlagen gesamt	€ / ha LF	4.398	4.370	4.540	5.016
2111	dar. Boden	€ / ha LF	2.155	2.273	1.570	2.604
2115	dar. Gebäude, baul. Anlagen	€ / ha LF	1.054	968	1.481	985
2120	dar. techn. Anlagen u. Maschinen	€ / ha LF	1.011	962	1.258	1.111
2130	dar. andere Anlagen insges.	€ / ha LF	106	97	152	200
2160	dar. Anlagen im Bau, Anzahlungen	€ / ha LF	65	64	68	97
2200	Finanzanlagen	€ / ha LF	247	258	191	304
2211	dar. Anteile an verbund. Untern.	€ / ha LF	104	124	8	235
2213	dar. Beteiligungen	€ / ha LF	65	65	65	31
2300	Tiervermögen	€ / ha LF	299	299	303	522
2320	dar. Rinder	€ / ha LF	272	286	205	38
2330	dar. Schweine	€ / ha LF	26	11	97	462
2400	Umlaufvermögen (ohne Tiere)	€ / ha LF	1.491	1.488	1.506	2.760
2410	dav. Vorräte	€ / ha LF	633	656	521	781
2412	dar. Feldinventar	€ / ha LF	269	296	138	280
2420	dav. Finanzumlaufvermögen	€ / ha LF	858	832	985	1.980
2431	dar. Forderungen aus Liefer. u. Leist.	€ / ha LF	175	174	176	408
2450	dar. Bank, Kasse	€ / ha LF	453	425	595	538
9041	Eigenkapital (+ 50% Sonderposten)	€ / ha LF	4.048	4.004	4.265	5.122
3600	dar. Geschäftsguth., gez. Kapital	€ / ha LF	180	183	167	309
3140	Sonderposten gesamt	€ / ha LF	141	128	204	199
3400	Rückstellungen	€ / ha LF	147	155	108	239
3500	Verbindlichkeiten	€ / ha LF	2.139	2.153	2.071	3.129
3510	dar. geg. Kreditinstituten	€ / ha LF	1.717	1.709	1.757	1.967
3521	dar. aus Lieferungen u. Leistungen	€ / ha LF	134	141	100	276
9280	Anlagenintensität	%	58	57	63	45
9281	Veralterungsgrad abnutzbares Anlagenverm.	%	33	31	41	31
9292	Fremdkapitaldeckung II	%	132	129	149	139
Investitionen, Finanzierung						
8300	Bruttoinvestitionen	€ / ha LF	508	529	402	611
8231	Zugang Boden	€ / ha LF	77	88	24	115
8232	Zugang Wirtschaftsgeb.u.baul. Anl.	€ / ha LF	28	32	11	70
8251	Zugang Anlagen im Bau, Anzahlung	€ / ha LF	160	177	72	100
8241	Zugang techn. Anlagen u. Masch.	€ / ha LF	171	166	192	115
2800	Veränderung Tiervermögen	€ / ha LF	1	-5	29	-14
8400	Nettoinvestitionen	€ / ha LF	136	151	63	148
8401	Nettoinvestitionen	€ / AK	6.701	7.191	3.691	6.719
8404	Veränderung Sachanlageverm. (o. Boden)	%	2	2	0	-5
9314	Nettoverbindlichkeiten	€ / ha LF	1.281	1.321	1.086	1.149
9315	Veränd. Nettoverbindlichkeiten	€ / ha LF	101	143	-110	-10
9317	Tilg. lang- u. mittelfr. Verbindk. geg. Kreditinst.	€ / ha LF	231	234	215	182
9318	Tilg. von Verbindlichkeiten gesamt	€ / ha LF	293	294	284	410
2920	Veränd. Finanzumlaufvermögen	€ / ha LF	-68	-85	16	-115
3822	Veränderung Sonder-AfA	€ / ha LF	0	0	1	0

Verbundbetriebe
untergliedert nach Betriebstypen

* Spezialisierte Veredlungs- und Veredelungsverbundbetriebe

Blatt 3 von 4

Kennzahl	Bezeichnung	Maßeinheit	Betriebe gesamt	Milchviehverbundbetr.	Sonstige Verbundbetr.	Gemeinsame Gruppe*
0001	Betriebe	Anzahl	45	35	10	18
Gewinn- und Verlustrechnung						
Ertrag						
4010	Umsatzerlöse	€ / ha LF	2.261	2.296	2.087	5.201
4100	dar. landwirtschaftl. Pflanzenprod.	€ / ha LF	823	841	733	806
4112	dar. Getreide (ohne Körnermais)	€ / ha LF	445	465	346	463
4120	dar. Ölfr., Hülsenfr., Faserpfl.	€ / ha LF	187	205	97	196
4130	dar. Kartoffeln	€ / ha LF	58	52	87	3
4140	dar. Zuckerrüben	€ / ha LF	33	39	8	19
4173	dar. nachwachs. Rohstoffe / Energiepfl.	€ / ha LF	20	1	113	3
4200	dar. Tierproduktion	€ / ha LF	1.032	1.024	1.071	3.056
4220	dar. Rinder	€ / ha LF	98	94	122	12
4230	dar. Milch	€ / ha LF	799	862	483	99
4240	dar. Schweine	€ / ha LF	120	62	404	2.668
4260	dar. Geflügel, Eier	€ / ha LF	0	0	0	251
4300	dar. Obst, Weinbau	€ / ha LF	1	1	0	41
4360	dar. Nebenbetr., Handel, Dienstleist.	€ / ha LF	404	429	281	1.300
4378	dar. Mieten u. Pachten	€ / ha LF	47	49	35	50
4379	dar. zeitraumzugehörige Ust.	€ / ha LF	0	0	0	0
4368	dar. Lohnarbeit, Masch.miete	€ / ha LF	44	42	57	143
4400	Bestandsveränderungen	€ / ha LF	13	6	46	-5
4500	Sonst. betr. Erträge	€ / ha LF	504	489	578	714
4510	dar. Zulagen u. Zuschüsse	€ / ha LF	385	381	404	516
4660	dar. betriebsbezogene Zahlungen	€ / ha LF	329	330	322	484
4670	dar. EU-Direktzahlungen (bis WJ 14/15 Betriebsprämie)	€ / ha LF	252	252	250	256
4671	dav. Basisprämie - gültig ab WJ 15/16	€ / ha LF	167	167	167	170
4672	dav. Greening-Prämie - gültig ab WJ 15/16	€ / ha LF	83	84	82	84
4673	dav. Umverteilungsprämie - gültig ab WJ 15/16	€ / ha LF	1	1	2	3
4674	dav. Förderung für Junglandwirte - gültig ab WJ 15/16	€ / ha LF	0	0	0	0
4680	dar. Ausgleichszulage	€ / ha LF	12	11	18	18
4690	dar. für umweltger. Agrarprod.	€ / ha LF	31	27	51	40
4698	dar. sonstige Zuschüsse	€ / ha LF	1	1	2	1
4520	dar. aufwandsbezogene Zahlungen	€ / ha LF	52	48	68	31
4560	dar. Agrardieselerstattung	€ / ha LF	28	29	23	24
4550	dar. Investitionszuschüsse	€ / ha LF	18	14	41	4
4900	dar. zeitraumfremde Erträge	€ / ha LF	53	44	101	134
Aufwand						
5100	Materialaufwand	€ / ha LF	1.140	1.164	1.020	3.734
5110	dar. Pflanzenproduktion	€ / ha LF	354	363	305	383
5111	dar. Saat- u. Pflanzgut	€ / ha LF	89	91	83	87
5112	dar. Düngemittel	€ / ha LF	105	108	95	104
5113	dar. Pflanzenschutz	€ / ha LF	98	101	83	109
5210	dar. Tierproduktion	€ / ha LF	404	401	419	2.164
5211	dar. Tierzukauf	€ / ha LF	21	17	44	641
5280	dar. Futtermittelzukauf	€ / ha LF	263	263	262	1.247
5292	dar. Tierarzt	€ / ha LF	46	47	42	116
5293	dar. Besamung	€ / ha LF	19	20	15	29
5294	dar. sonst. bezogene Leist. Tierprod.	€ / ha LF	32	31	34	96
5330	dar. Nebenbetr., Handel, Dienstleist.	€ / ha LF	72	81	26	648
5350	dar. sonst. Materialaufwand	€ / ha LF	316	324	274	561
5352	dar. Heizmat., Strom	€ / ha LF	68	66	78	153
5354	dar. Wasser, Abwasser	€ / ha LF	9	9	8	10
5355	dar. Treib- u. Schmierstoffe	€ / ha LF	132	137	107	113
5357	dar. Lohnarbeit, Masch.miete	€ / ha LF	47	44	59	170

Verbundbetriebe
untergliedert nach Betriebstypen

* Spezialisierte Veredlungs- und Veredelungsverbundbetriebe

Blatt 4 von 4

Kennzahl	Bezeichnung	Maßeinheit	Betriebe gesamt	Milchviehverbundbetr.	Sonstige Verbundbetr.	Gemeinsame Gruppe*
0001	Betriebe	Anzahl	45	35	10	18
Aufwand						
5500	Personalaufwand (ohne BUV)	€ / ha LF	674	692	580	742
5501	Personalaufwand (ohne BUV)	€ / eAK	33.088	32.926	34.082	33.651
5600	Betriebswirtschaftliche AfA	€ / ha LF	315	308	350	427
5636	dar. Wirtschaftsgeb. u. baul. Anl.	€ / ha LF	81	77	101	95
5642	dar. Maschinen u. Geräte	€ / ha LF	149	150	139	158
5641	dar. Betriebsvorrichtungen	€ / ha LF	51	46	73	108
5700	Sonst. betriebl. Aufwand	€ / ha LF	568	558	616	726
5710	dar. Unterhaltung	€ / ha LF	213	205	252	289
5715	dar. Gebäude u. baul. Anlagen	€ / ha LF	54	51	71	108
5720	dar. techn. Anl., Masch., Fuhrp.	€ / ha LF	159	154	181	180
5730	dar. Betriebsversicherung	€ / ha LF	69	67	78	92
5731	dar. betriebliche Unfallversicherung	€ / ha LF	12	12	12	14
5742	dar. Pachten	€ / ha LF	164	169	140	143
5765	Pachtpreis / ha Pachtfläche	€ / ha	219	232	165	180
5764	dar. zeitraumzugehörige Vorsteuer	€ / ha LF	0	0	0	0
5770	dar. zeitraumfremder Aufwand	€ / ha LF	21	17	41	11
Unternehmensergebnis						
6000	Betriebsergebnis	€ / ha LF	86	74	145	281
4000	Betriebliche Erträge	€ / ha LF	2.783	2.797	2.711	5.910
5000	Betriebliche Aufwendungen	€ / ha LF	2.696	2.723	2.566	5.629
7000	Finanzergebnis	€ / ha LF	-27	-40	36	-46
7230	dar. Zinsaufwand	€ / ha LF	39	41	29	57
7800	Steuern vom Einkommen u. Ertrag	€ / ha LF	15	11	34	49
7900	Sonstige Steuern	€ / ha LF	8	9	5	15
7910	Unternehmensertrag	€ / ha LF	2.810	2.816	2.778	5.974
7920	Unternehmensaufwand vor Steuern	€ / ha LF	2.759	2.791	2.601	5.753
Rentabilität						
9000	Gewinn/Jahresübersch. vor Steuern	€ / Betrieb	84.190	45.246	220.496	182.208
9000	Gewinn/Jahresübersch. vor Steuern	€ / ha LF	51	26	176	221
9004	Ordentliches Ergebnis	€ / Betrieb	23.426	9.336	72.740	106.169
9004	Ordentliches Ergebnis	€ / ha LF	14	5	58	129
9006	Gewinn + Personalaufwand (ohne BUV)	€ / AK	35.584	34.139	44.440	43.664
9007	Ordentliches Ergeb. + Personalaufw. (o. BUV)	€ / AK	33.783	33.177	37.499	39.485
9008	Ordentliches Ergeb. + Personalaufw. (o. BUV)	€ / ha LF	688	698	638	870
9071	Betriebseinkommen	€ / ha LF	908	926	817	1.134
9073	Relative Faktorentlohnung	%	88,9	88,3	92,7	99,2
9103	Ordentliche Rentabilitätsrate	%	0,5	0,2	2,1	2,2
9120	Gesamtkapitalrentabilität	%	0,8	0,7	1,3	2,2
9131	Eigenkapitalrentabilität (ohne Boden)	%	0,0	0,0	0,7	2,8
Liquidität / Stabilität						
9601	Liquidität 1. Grades	%	97	92	123	66
9221	Cashflow I	€ / ha LF	368	339	514	739
9223	Cashflow III (zur Neufinanzierung verfügbar)	€ / ha LF	76	44	230	328
9240	Kapitaldienst	€ / ha LF	332	336	312	468
9231	Langfristige Kapitaldienstgrenze	€ / ha LF	43	29	109	106
9232	Mittelfristige Kapitaldienstgrenze	€ / ha LF	131	114	214	202
9233	Kurzfristige Kapitaldienstgrenze	€ / ha LF	358	337	459	525
9241	Ausschöpf. d. langfr. Kapitaldienstgr.	%	779	1.154	285	441
9242	Ausschöpf. d. mittelfr. Kapitaldienstgr.	%	254	295	146	231
9243	Ausschöpf. d. kurzfr. Kapitaldienstgr.	%	93	100	68	89
9270	Eigenkapitalquote	%	63	62	65	59
9230	Eigenkapitalveränderung	€ / ha LF	28	4	143	209
9239	Bereinigte Eigenkapitalveränderung	€ / ha LF	4	-12	82	49
9238	Bereinigte Eigenkapitalveränderung	€ / AK	176	-579	4.810	2.207

Verbundbetriebe untergliedert nach Betriebsgröße (LF - Gruppen)

Blatt 1 von 4

Kenn- zahl	Bezeichnung	Maß- einheit	Verbundbetriebe			
			Alle	bis 1000 ha LF	>1000 bis 2000 ha LF	über 2000 ha LF
0001	Betriebe	Anzahl	45	14	19	12
Faktorausstattung						
1006	Wirtschaftliche Betriebsgröße	€ / ha LF	1.912	1.436	1.929	2.030
1030	Landw. genutzte Fläche (LF)	ha / Betrieb	1.657,5	728,0	1.453,3	3.065,2
1033	dar. zugepachtete LF (Netto)	ha / Betrieb	1.171,6	540,5	968,7	2.229,3
1150	Ackerfläche	% LF	85,9	72,3	86,3	89,3
1160	Dauergrünland	% LF	13,6	27,1	13,6	9,9
1056	Ertragsmesszahl	EMZ / a	43	37	43	45
1110	Arbeitskräfte insgesamt	AK / Betrieb	33,74	13,64	29,86	63,34
1114	AK-Besatz	AK / 100 ha LF	2,04	1,87	2,05	2,07
Produktionsstruktur						
1151	Ackerfläche (Anfang des Jahres)	ha AF / Betrieb	1.423,1	514,4	1.261,2	2.739,7
1210	dar. Getreide (ohne Körnermais)	% AF	50,3	56,9	48,9	50,0
1230	dar. Ölfrüchte, Hülsenfr., Faserpflanzen	% AF	16,3	18,2	18,9	14,0
1237	dar. Wintererbsen	% AF	14,4	16,7	17,1	11,9
1240	dar. Kartoffeln	% AF	1,3	0,4	1,6	1,2
1250	dar. Zuckerrüben	% AF	1,8	0,9	1,5	2,3
1271	dar. Silomais	% AF	13,6	12,0	14,5	13,3
1275	dar. sonst. Ackerfutter	% AF	7,0	5,0	6,6	7,8
1284	dar. nachwachs. Rohstoffe / Energiepflanzen	% AF	1,7	0,2	0,6	2,8
1300	Viehbesatz	VE / 100 ha LF	49,6	35,4	51,7	51,9
1330	dar. Rinder	VE / 100 ha LF	40,0	34,1	43,2	39,3
1335	dar. Milchkühe	VE / 100 ha LF	25,0	17,5	27,1	25,5
1336	dar. Mutter- und Ammenkühe	VE / 100 ha LF	1,0	2,2	1,1	0,6
1339	dar. Jung- und Mastvieh	VE / 100 ha LF	9,4	9,5	10,0	8,9
1350	dar. Schweine	VE / 100 ha LF	9,3	1,0	8,6	12,2
1351	dar. Mastschweine und Läufer	VE / 100 ha LF	6,2	1,0	5,0	8,5
1352	dar. Zuchtsauen	VE / 100 ha LF	0,9	0,0	1,0	1,0
1340	dar. Schafe	VE / 100 ha LF	0,2	0,2	0,0	0,4
1320	dar. Pferde	VE / 100 ha LF	0,0	0,1	0,0	0,0
1391	Rauhfuttermittel	GV / Betrieb	668,7	251,9	627,9	1.219,3
Erträge, Leistungen, Preise						
1411	Getreide (ohne Körnermais)	dt / ha	72	63	72	74
1420	dar. Weizen	dt / ha	77	78	76	78
1426	dar. Wintergerste	dt / ha	72	55	74	76
1427	dar. Sommergerste	dt / ha	61	60	61	62
1433	dar. Roggen	dt / ha	56	32	67	51
1434	dar. Triticale	dt / ha	60	69	62	54
1465	Raps	dt / ha	36	37	36	35
1472	Kartoffeln	dt / ha	343	421	345	337
1473	Zuckerrüben	dt / ha	701	785	687	700
1631	Milchleistung (4 % Fett)	kg / Kuh	9.886	9.699	9.791	9.998
1632	Milchleistung (nat. Fettgehalt)	kg / Kuh	9.864	9.774	9.642	10.058
1612	Lebend geborene Ferkel	Ferkel / Sau	30		28	31
1511	Getreideerlös insges.(netto; o. Körnermais)	€ / dt	16,59	16,46	16,29	16,83
1520	Weizenerlös (netto)	€ / dt	17,36	17,10	17,19	17,52
1526	Wintergersterlös (netto)	€ / dt	14,75	15,61	14,32	14,81
1527	Sommergersterlös (netto)	€ / dt	17,55	16,62	17,58	17,64
1533	Roggenerlös (netto)	€ / dt	14,71	13,44	14,20	15,72
1534	Triticaleerlös (netto)	€ / dt	14,55	14,24	14,49	14,76
1565	Rapselerlös (netto)	€ / dt	39,98	39,60	39,54	40,56
1572	Kartoffelerlös (netto)	€ / dt	17,46	31,37	19,25	14,90
1573	Zuckerrübenelerlös (netto)	€ / dt	3,06	2,74	2,86	3,18
1731	Milcherlös (netto bei 4 % Fett)	€ / dt	33,05	32,62	31,91	34,02
1732	Milcherlös (netto bei nat. Fettgehalt)	€ / dt	33,13	32,36	32,41	33,82

Verbundbetriebe untergliedert nach Betriebsgröße (LF - Gruppen)

Blatt 2 von 4

Kenn- zahl	Bezeichnung	Maß- einheit	Verbundbetriebe			
			Alle	bis 1000 ha LF	>1000 bis 2000 ha LF	über 2000 ha LF
0001	Betriebe	Anzahl	45	14	19	12
Bilanz						
2000	Summe Aktiva (Bilanzvermögen)	€ / Betrieb	10.695.892	3.867.553	9.365.558	20.768.648
2000	Summe Aktiva (Bilanzvermögen)	€ / ha LF	6.453	5.313	6.444	6.776
2100	Sachanlagen gesamt	€ / ha LF	4.398	3.849	4.277	4.642
2111	dar. Boden	€ / ha LF	2.155	2.174	2.160	2.145
2115	dar. Gebäude, baul. Anlagen	€ / ha LF	1.054	575	1.032	1.204
2120	dar. techn. Anlagen u. Maschinen	€ / ha LF	1.011	876	911	1.124
2130	dar. andere Anlagen insges.	€ / ha LF	106	140	126	82
2160	dar. Anlagen im Bau, Anzahlungen	€ / ha LF	65	69	38	84
2200	Finanzanlagen	€ / ha LF	247	69	183	344
2211	dar. Anteile an verbund. Untern.	€ / ha LF	104	21	59	161
2213	dar. Beteiligungen	€ / ha LF	65	39	44	89
2300	Tiervermögen	€ / ha LF	299	245	328	293
2320	dar. Rinder	€ / ha LF	272	240	301	259
2330	dar. Schweine	€ / ha LF	26	2	26	32
2400	Umlaufvermögen (ohne Tiere)	€ / ha LF	1.491	1.131	1.651	1.472
2410	dav. Vorräte	€ / ha LF	633	470	591	710
2412	dar. Feldinventar	€ / ha LF	269	171	176	367
2420	dav. Finanzumlaufvermögen	€ / ha LF	858	661	1.060	761
2431	dar. Forderungen aus Liefer. u. Leist.	€ / ha LF	175	192	187	161
2450	dar. Bank, Kasse	€ / ha LF	453	307	735	282
9041	Eigenkapital (+ 50% Sonderposten)	€ / ha LF	4.048	2.860	3.996	4.416
3600	dar. Geschäftsguth., gez. Kapital	€ / ha LF	180	125	146	222
3140	Sonderposten gesamt	€ / ha LF	141	103	207	102
3400	Rückstellungen	€ / ha LF	147	125	106	184
3500	Verbindlichkeiten	€ / ha LF	2.139	2.260	2.165	2.087
3510	dar. geg. Kreditinstituten	€ / ha LF	1.717	1.916	1.730	1.652
3521	dar. aus Lieferungen u. Leistungen	€ / ha LF	134	125	128	142
9280	Anlagenintensität	%	58	56	54	62
9281	Veralterungsgrad abnutzbares Anlagenverm.	%	33	30	31	35
9292	Fremdkapitaldeckung II	%	132	101	131	142
Investitionen, Finanzierung						
8300	Bruttoinvestitionen	€ / ha LF	508	263	456	615
8231	Zugang Boden	€ / ha LF	77	22	120	61
8232	Zugang Wirtschaftsgeb.u.baul. Anl.	€ / ha LF	28	18	1	52
8251	Zugang Anlagen im Bau, Anzahlung	€ / ha LF	160	72	156	186
8241	Zugang techn. Anlagen u. Masch.	€ / ha LF	171	76	104	247
2800	Veränderung Tiervermögen	€ / ha LF	1	-19	-1	7
8400	Nettoinvestitionen	€ / ha LF	136	57	62	214
8401	Nettoinvestitionen	€ / AK	6.701	3.022	3.042	10.355
8404	Veränderung Sachanlageverm. (o. Boden)	%	2	2	-3	5
9314	Nettoverbindlichkeiten	€ / ha LF	1.281	1.599	1.106	1.325
9315	Veränd. Nettoverbindlichkeiten	€ / ha LF	101	11	38	172
9317	Tilg. lang- u. mittelfr. Verbindlk. geg. Kreditinst.	€ / ha LF	231	143	178	295
9318	Tilg. von Verbindlichkeiten gesamt	€ / ha LF	293	236	246	343
2920	Veränd. Finanzumlaufvermögen	€ / ha LF	-68	-24	3	-133
3822	Veränderung Sonder-AfA	€ / ha LF	0	1	0	0

Verbundbetriebe untergliedert nach Betriebsgröße (LF - Gruppen)

Blatt 3 von 4

Kennzahl	Bezeichnung	Maßeinheit	Verbundbetriebe			
			Alle	bis 1000 ha LF	>1000 bis 2000 ha LF	über 2000 ha LF
0001	Betriebe	Anzahl	45	14	19	12
Gewinn- und Verlustrechnung						
Ertrag						
4010	Umsatzerlöse	€ / ha LF	2.261	1.555	2.152	2.538
4100	dar. landwirtschaftl. Pflanzenprod.	€ / ha LF	823	658	808	881
4112	dar. Getreide (ohne Körnermais)	€ / ha LF	445	373	429	477
4120	dar. Öfr., Hülsenfr., Faserpfl.	€ / ha LF	187	170	211	173
4130	dar. Kartoffeln	€ / ha LF	58	17	88	48
4140	dar. Zuckerrüben	€ / ha LF	33	13	24	46
4173	dar. nachwachs. Rohstoffe / Energiepfl.	€ / ha LF	20	0	2	39
4200	dar. Tierproduktion	€ / ha LF	1.032	761	1.031	1.108
4220	dar. Rinder	€ / ha LF	98	126	99	90
4230	dar. Milch	€ / ha LF	799	542	823	851
4240	dar. Schweine	€ / ha LF	120	13	107	159
4260	dar. Geflügel, Eier	€ / ha LF	0	0	0	0
4300	dar. Obst, Weinbau	€ / ha LF	1	0	0	1
4360	dar. Nebenbetr., Handel, Dienstleist.	€ / ha LF	404	136	313	548
4378	dar. Mieten u. Pachten	€ / ha LF	47	35	49	48
4379	dar. zeitraumzugehörige Ust.	€ / ha LF	0	0	0	0
4368	dar. Lohnarbeit, Masch.miete	€ / ha LF	44	61	21	57
4400	Bestandsveränderungen	€ / ha LF	13	8	1	23
4500	Sonst. betr. Erträge	€ / ha LF	504	521	537	475
4510	dar. Zulagen u. Zuschüsse	€ / ha LF	385	392	414	362
4660	dar. betriebsbezogene Zahlungen	€ / ha LF	329	363	353	301
4670	dar. EU-Direktzahlungen (bis WJ 14/15 Betriebsprämie)	€ / ha LF	252	251	254	250
4671	dav. Basisprämie - gültig ab WJ 15/16	€ / ha LF	167	166	169	166
4672	dav. Greening-Prämie - gültig ab WJ 15/16	€ / ha LF	83	82	84	83
4673	dav. Umverteilungsprämie - gültig ab WJ 15/16	€ / ha LF	1	3	1	1
4674	dav. Förderung für Junglandwirte - gültig ab WJ 15/16	€ / ha LF	0	0	0	0
4680	dar. Ausgleichszulage	€ / ha LF	12	25	13	7
4690	dar. für umweltger. Agrarprod.	€ / ha LF	31	46	32	26
4698	dar. sonstige Zuschüsse	€ / ha LF	1	2	1	1
4520	dar. aufwandsbezogene Zahlungen	€ / ha LF	52	28	59	52
4560	dar. Agrardieselerstattung	€ / ha LF	28	23	28	30
4550	dar. Investitionszuschüsse	€ / ha LF	18	0	29	16
4900	dar. zeitraumfremde Erträge	€ / ha LF	53	62	53	51
Aufwand						
5100	Materialaufwand	€ / ha LF	1.140	779	1.163	1.222
5110	dar. Pflanzenproduktion	€ / ha LF	354	272	374	361
5111	dar. Saat- u. Pflanzgut	€ / ha LF	89	63	94	93
5112	dar. Düngemittel	€ / ha LF	105	90	115	102
5113	dar. Pflanzenschutz	€ / ha LF	98	69	97	106
5210	dar. Tierproduktion	€ / ha LF	404	289	411	430
5211	dar. Tierzukauf	€ / ha LF	21	12	29	18
5280	dar. Futtermittelzukauf	€ / ha LF	263	183	252	292
5292	dar. Tierarzt	€ / ha LF	46	39	48	46
5293	dar. Besamung	€ / ha LF	19	17	20	18
5294	dar. sonst. bezogene Leist. Tierprod.	€ / ha LF	32	22	35	32
5330	dar. Nebenbetr., Handel, Dienstleist.	€ / ha LF	72	18	39	112
5350	dar. sonst. Materialaufwand	€ / ha LF	316	199	343	327
5352	dar. Heizmat., Strom	€ / ha LF	68	41	64	79
5354	dar. Wasser, Abwasser	€ / ha LF	9	5	9	10
5355	dar. Treib- u. Schmierstoffe	€ / ha LF	132	103	130	142
5357	dar. Lohnarbeit, Masch.miete	€ / ha LF	47	42	41	53

Verbundbetriebe untergliedert nach Betriebsgröße (LF - Gruppen)

Blatt 4 von 4

Kennzahl	Bezeichnung	Maßeinheit	Verbundbetriebe			
			Alle	bis 1000 ha LF	>1000 bis 2000 ha LF	über 2000 ha LF
0001	Betriebe	Anzahl	45	14	19	12
Aufwand						
5500	Personalaufwand (ohne BUV)	€ / ha LF	674	556	653	721
5501	Personalaufwand (ohne BUV)	€ / eAK	33.088	29.662	31.802	34.909
5600	Betriebswirtschaftliche AfA	€ / ha LF	315	226	320	336
5636	dar. Wirtschaftsgeb. u. baul. Anl.	€ / ha LF	81	50	85	88
5642	dar. Maschinen u. Geräte	€ / ha LF	149	110	127	175
5641	dar. Betriebsvorrichtungen	€ / ha LF	51	39	67	41
5700	Sonst. betriebl. Aufwand	€ / ha LF	568	414	504	658
5710	dar. Unterhaltung	€ / ha LF	213	130	171	268
5715	dar. Gebäude u. baul. Anlagen	€ / ha LF	54	13	39	77
5720	dar. techn. Anl., Masch., Fuhrp.	€ / ha LF	159	117	132	191
5730	dar. Betriebsversicherung	€ / ha LF	69	63	75	66
5731	dar. betriebliche Unfallversicherung	€ / ha LF	12	12	12	12
5742	dar. Pachten	€ / ha LF	164	119	151	186
5765	Pachtpreis / ha Pachtfläche	€ / ha	219	155	219	237
5764	dar. zeitraumzugehörige Vorsteuer	€ / ha LF	0	0	0	0
5770	dar. zeitraumfremder Aufwand	€ / ha LF	21	21	7	32
Unternehmensergebnis						
6000	Betriebsergebnis	€ / ha LF	86	110	49	108
4000	Betriebliche Erträge	€ / ha LF	2.783	2.085	2.690	3.045
5000	Betriebliche Aufwendungen	€ / ha LF	2.696	1.975	2.641	2.938
7000	Finanzergebnis	€ / ha LF	-27	-16	-22	-35
7230	dar. Zinsaufwand	€ / ha LF	39	51	36	38
7800	Steuern vom Einkommen u. Ertrag	€ / ha LF	15	16	5	22
7900	Sonstige Steuern	€ / ha LF	8	10	9	7
7910	Unternehmensertrag	€ / ha LF	2.810	2.120	2.709	3.076
7920	Unternehmensaufwand vor Steuern	€ / ha LF	2.759	2.035	2.691	3.011
Rentabilität						
9000	Gewinn/Jahresübersch. vor Steuern	€ / Betrieb	84.190	61.519	26.499	201.986
9000	Gewinn/Jahresübersch. vor Steuern	€ / ha LF	51	85	18	66
9004	Ordentliches Ergebnis	€ / Betrieb	23.426	7.725	-50.619	158.982
9004	Ordentliches Ergebnis	€ / ha LF	14	11	-35	52
9006	Gewinn + Personalaufwand (ohne BUV)	€ / AK	35.584	34.174	32.690	38.098
9007	Ordentliches Ergeb. + Personalaufw. (o. BUV)	€ / AK	33.783	30.229	30.107	37.419
9008	Ordentliches Ergeb. + Personalaufw. (o. BUV)	€ / ha LF	688	566	619	773
9071	Betriebseinkommen	€ / ha LF	908	752	815	1.021
9073	Relative Faktorentlohnung	%	88,9	91,5	83,5	92,0
9103	Ordentliche Rentabilitätsrate	%	0,5	0,5	-1,3	1,7
9120	Gesamtkapitalrentabilität	%	0,8	1,2	0,0	1,3
9131	Eigenkapitalrentabilität (ohne Boden)	%	0,0	0,0	0,0	0,0
Liquidität / Stabilität						
9601	Liquidität 1. Grades	%	97	67	190	53
9221	Cashflow I	€ / ha LF	368	287	390	375
9223	Cashflow III (zur Neufinanzierung verfügbar)	€ / ha LF	76	50	143	32
9240	Kapitaldienst	€ / ha LF	332	287	282	381
9231	Langfristige Kapitaldienstgrenze	€ / ha LF	43	77	4	62
9232	Mittelfristige Kapitaldienstgrenze	€ / ha LF	131	128	100	155
9233	Kurzfristige Kapitaldienstgrenze	€ / ha LF	358	303	324	398
9241	Ausschöpf. d. langfr. Kapitaldienstgr.	%	779	371	7.929	613
9242	Ausschöpf. d. mittelfr. Kapitaldienstgr.	%	254	225	284	246
9243	Ausschöpf. d. kurzfr. Kapitaldienstgr.	%	93	95	87	96
9270	Eigenkapitalquote	%	63	54	62	65
9230	Eigenkapitalveränderung	€ / ha LF	28	54	6	36
9239	Bereinigte Eigenkapitalveränderung	€ / ha LF	4	27	-33	24
9238	Bereinigte Eigenkapitalveränderung	€ / AK	176	1.422	-1.585	1.178

Gartenbaubetriebe

Einzelunternehmen im Haupterwerb und Personengesellschaften (Natürliche Personen)

- Oberstes und unterstes Viertel;
Spezialisierungsrichtungen (Betriebstypen)

Gartenbaubetriebe
Oberstes und unterstes Viertel nach Benchmarkingpunkten
und Spezialisierungsrichtungen Betriebstypen

Blatt 1 von 3

Kennzahl	Bezeichnung	Maßeinheit	Betriebe gesamt	oberstes Viertel	unterstes Viertel	Zierpfl.- betriebe	Sonstige Gartenb.
0001	Betriebe	Anzahl	22	6	6	13	5
Faktorausstattung							
0106	Wirtschaftliche Betriebsgröße	€ / ha GG	101.664	87.389	71.099	110.757	117.288
1030	Landw. genutzte Fläche (LF)	ha / Betrieb	7,1	19,4	4,7	9,4	1,5
1010	Grundfläche Gartenbau (GG)	ha GG / Betr.	7,0	19,4	4,6	9,3	1,5
0111	dar. zugepachtete GG (Netto)	ha GG / Betr.	1,0	-0,8	3,9	-0,5	0,8
1150	Ackerfläche	% LF	0,0	0,0	0,0	0,0	0,0
1160	Dauergrünland	% LF	0	0	0	0	2
1034	Dauerkulturen	% LF	0,0	0,0	0,0	0,0	0,0
1110	Arbeitskräfte insgesamt	AK / Betrieb	6,57	10,14	6,12	6,81	3,41
1113	dar. Familien-AK	FAK / Betrieb	1,57	1,93	1,74	1,46	1,51
1120	Nicht entlohnte Arbeitskräfte	nAK / Betrieb	1,34	1,58	1,54	1,22	1,27
0113	AK-Besatz	AK / ha GG	0,94	0,52	1,33	0,73	2,29
1130	Lohnansatz	€ / Betrieb	72.024	104.162	70.856	65.523	58.815
Produktionsstruktur							
0114	Obsifläche	% GG	0,0	0,0	0,0	0,0	0,0
0115	Baumschulfläche	% GG	6,4	0,3	34,2	0,0	27,9
0116	Sonst. Freilandfläche	% GG	83,4	92,6	57,5	92,6	58,1
0117	Gewächshausfläche, unbeheizt	% GG	1,8	0,7	1,2	1,5	4,0
0118	Gewächshausfläche, beheizt	% GG	8,4	6,4	7,1	5,9	9,9
Bilanz							
0210	Summe Aktiva (Bilanzvermögen)	€ / Betrieb	760.332	1.858.219	405.567	850.645	138.577
0210	Summe Aktiva (Bilanzvermögen)	€ / ha GG	108.605	95.982	88.455	91.452	93.005
0220	Sachanlagen gesamt	€ / ha GG	82.373	72.600	76.859	72.738	43.549
0222	dar. Boden	€ / ha GG	28.559	24.970	15.735	32.642	15.237
0224	dar. Gebäude, baul. Anlagen	€ / ha GG	26.644	25.235	36.668	19.380	16.807
0225	dar. Gewächshäuser	€ / ha GG	16.274	16.675	17.307	13.257	2.060
0230	dar. techn. Anlagen u. Maschinen	€ / ha GG	22.378	20.594	16.360	17.691	1.886
0231	dar. Gewächshäuser	€ / ha GG	8.168	7.911	380	9.782	1
0240	dar. andere Anlagen insges.	€ / ha GG	4.244	1.801	5.039	3.024	8.650
0245	dar. Dauerkulturen	€ / ha GG	233	0	1.299	1	0
0246	dar. geleistete Anzahlungen	€ / ha GG	314	0	1.758	0	968
0250	Finanzanlagen	€ / ha GG	1.227	628	848	1.555	28
0251	dar. Anteile an verbund. Untern.	€ / ha GG	0	0	0	0	0
0252	dar. Beteiligungen	€ / ha GG	915	627	829	1.161	14
0260	Umlaufvermögen (ohne Tiere)	€ / ha GG	24.794	22.634	10.420	16.937	49.205
0265	dav. Vorräte	€ / ha GG	7.349	5.587	4.684	5.957	4.811
0266	dar. Feldinventar	€ / ha GG	1.274	0	856	1.428	0
0270	dav. Finanzumlaufvermögen	€ / ha GG	17.445	17.047	5.736	10.979	44.394
0271	dar. Forderungen aus Lief. u. Leist.	€ / ha GG	1.437	699	1.732	1.189	2.462
0272	dar. Bank, Kasse	€ / ha GG	14.608	15.754	3.686	8.135	40.567
0310	Eigenkapital (+ 50% Sonderposten)	€ / ha GG	61.150	64.091	16.839	48.418	69.927
0315	dar. Geschäftsguth., gez. Kapital	€ / ha GG	0	0	0	0	0
0330	Sonderposten gesamt	€ / ha GG	6.467	5.274	13.937	6.506	618
0340	Rückstellungen	€ / ha GG	973	699	1.031	918	2.318
0341	dar. Steuerrückstellungen	€ / ha GG	31	0	116	13	428
0345	Verbindlichkeiten	€ / ha GG	43.251	28.560	63.617	38.867	20.446
0346	dar. geg. Kreditinstituten	€ / ha GG	36.217	22.936	56.105	33.647	8.111
0347	dar. aus Lieferungen u. Leistungen	€ / ha GG	3.081	2.247	5.528	1.047	9.241
9280	Anlagenintensität	%	68	68	78	71	36
9281	Veralterungsgrad abnutzb. Anlageverm.	%	27	27	27	29	10
9292	Fremdkapitaldeckung II	%	111	144	46	92	260

Gartenbaubetriebe
Oberstes und unterstes Viertel nach Benchmarkingpunkten
und Spezialisierungsrichtungen Betriebstypen

Blatt 2 von 3

Kennzahl	Bezeichnung	Maßeinheit	Betriebe gesamt	oberstes Viertel	unterstes Viertel	Zierpfl.-betriebe	Sonstige Gartenb.
0001	Betriebe	Anzahl	22	6	6	13	5
Investitionen, Finanzierung							
0410	Bruttoinvestitionen	€ / ha GG	5.941	5.799	2.249	4.050	7.537
0420	Zugang Boden	€ / ha GG	0	0	0	0	0
0430	Zugang Wirtschaftsgeb.u.baul. Anl.	€ / ha GG	192	129	0	121	2.013
0431	Zugang Gewächshäuser	€ / ha GG	390	408	462	469	0
0445	Zugang Anlagen im Bau, Anzahlung	€ / ha GG	610	452	1.506	434	36
0440	Zugang techn. Anlagen u. Masch.	€ / ha GG	763	915	334	726	459
0450	Nettoinvestitionen	€ / ha GG	-3.872	-2.470	-8.086	-2.853	-1.275
8401	Nettoinvestitionen	€ / AK	-4.128	-4.716	-6.061	-3.900	-556
8404	Veränderung Sachanlageverm. (o. Boden)	%	-9	-11	-11	-6	-2
0460	Nettoverbindlichkeiten	€ / ha GG	25.806	11.513	57.881	27.887	-23.948
0465	Veränd. Nettoverbindlichkeiten	€ / ha GG	-7.639	-8.413	-4.466	-5.074	-17.989
0467	Tilg. von Verbindlichkeiten gesamt	€ / ha GG	7.143	5.960	7.756	6.074	2.170
0470	Veränd. Finanzumlaufvermögen	€ / ha GG	3.759	4.747	-3.044	2.658	12.801
0480	Veränderung Sonder-AfA	€ / ha GG	-42	-5	-216	-5	0
Gewinn- und Verlustrechnung							
Ertrag							
0510	Umsatzerlöse	€ / ha GG	94.633	78.979	76.041	62.628	159.139
0520	dar. landwirtschaftl. Pflanzenprod.	€ / ha GG	0	0	0	0	0
0530	Obstbau	€ / ha GG	0	0	0	0	0
0531	dar. Äpfel	€ / ha GG	0	0	0	0	0
0532	dar. Kirschen	€ / ha GG	0	0	0	0	0
0533	dar. Erdbeeren	€ / ha GG	0	0	0	0	0
0540	Gartenbau	€ / ha GG	85.156	71.537	72.303	56.118	132.578
0541	dar. Gemüse (Freiland)	€ / ha GG	3.337	1.535	12.186	1.475	700
0542	dar. Gemüse (Gewächshaus)	€ / ha GG	32.240	35.970	27.844	554	43
0543	dar. Zierpflanzen (Freiland)	€ / ha GG	4.172	249	934	4.117	19.439
0544	dar. Zierpflanzen (Gewächshaus)	€ / ha GG	37.459	24.751	27.413	42.765	80.298
0545	dar. Baumschulen	€ / ha GG	930	288	3.926	15	4.736
0550	Nebenbetr., Handel, Dienstleist.	€ / ha GG	9.505	7.479	3.738	6.499	26.521
0552	dar. Mieten u. Pachten	€ / ha GG	208	178	414	98	0
0553	dar. zeitraumzugehörige Ust.	€ / ha GG	3.506	4.552	411	705	0
0551	dar. Lohnarbeit, Masch.miete	€ / ha GG	309	245	288	328	1.063
0560	Bestandsveränderungen	€ / ha GG	351	531	-188	432	-37
0570	Sonst. betr. Erträge	€ / ha GG	6.378	4.152	14.432	4.712	6.023
0580	dar. Zulagen u. Zuschüsse	€ / ha GG	1.841	1.816	1.056	2.027	2.723
0587	dar. betriebsbezogene Zahlungen	€ / ha GG	351	84	696	287	2.452
0591	dar. EU-Direktzahlungen (bis WJ 14/15 Betriebsprämie)	€ / ha GG	27	26	39	25	0
0582	dar. Ausgleichszulage	€ / ha GG	0	0	0	0	0
0583	dar. für umweltger. Agrarprod.	€ / ha GG	0	0	0	0	0
0598	dar. sonstige Zuschüsse	€ / ha GG	149	58	3	188	36
0589	dar. aufwandsbezogene Zahlungen	€ / ha GG	1.489	1.732	360	1.739	271
0584	dar. Agrardieselerstattung	€ / ha GG	77	101	0	75	0
0586	dar. Investitionszuschüsse	€ / ha GG	1.087	1.442	0	1.385	0
0595	dar. zeitraumfremde Erträge	€ / ha GG	336	72	645	362	71
Aufwand							
0610	Materialaufwand	€ / ha GG	40.009	29.787	41.929	27.449	65.915
0620	dar. Pflanzenproduktion	€ / ha GG	24.467	21.375	19.267	16.030	20.126
0621	dar. Saat- u. Pflanzgut	€ / ha GG	16.140	14.496	12.090	10.323	14.925
0622	dar. Düngemittel	€ / ha GG	998	994	868	1.050	13
0623	dar. Pflanzenschutz	€ / ha GG	566	335	1.381	253	123
0624	dar. Kulturgefäße u. Substrate	€ / ha GG	4.426	3.787	2.643	2.338	4.069
0625	dar. Folien u. Vlies	€ / ha GG	6	2	0	5	37
0630	dar. Nebenbetr., Handel, Dienstleist.	€ / ha GG	7.493	2.877	12.832	5.016	35.374
0640	dar. sonst. Materialaufwand	€ / ha GG	8.044	5.550	9.829	6.398	10.381
0646	dar. Heizmat., Strom	€ / ha GG	5.137	3.230	8.019	3.537	8.387
0647	dar. Wasser, Abwasser	€ / ha GG	165	114	128	134	802
0642	dar. Treib- u. Schmierstoffe	€ / ha GG	921	677	1.278	744	696
0643	dar. Verpackungsmaterial	€ / ha GG	413	157	3	525	20
0644	dar. Lohnarbeit, Masch.miete	€ / ha GG	370	373	369	287	72
0645	dar. Best.veränd.Roh-, Hilfs-, Betr.st.	€ / ha GG	1.908	2.627	-61	109	-670

Gartenbaubetriebe
Oberstes und unterstes Viertel nach Benchmarkingpunkten
und Spezialisierungsrichtungen Betriebstypen

Blatt 3 von 3

Kennzahl	Bezeichnung	Maßeinheit	Betriebe gesamt	oberstes Viertel	unterstes Viertel	Zierpfl.-betriebe	Sonstige Gartenb.
0001	Betriebe	Anzahl	22	6	6	13	5
0650	Personalaufwand	€ / ha GG	19.384	13.468	18.836	14.702	32.880
0651	Personalaufwand (ohne BUV)	€ / eAK	25.953	30.455	18.870	24.487	22.841
0660	Betriebswirtschaftliche AfA	€ / ha GG	9.019	8.203	9.735	6.060	8.772
0661	dar. Wirtschaftsgeb. u. baul. Anl.	€ / ha GG	4.135	4.097	3.618	3.448	3.413
0663	dar. Maschinen u. Geräte	€ / ha GG	2.257	1.969	4.241	1.361	532
0670	dar. Betriebsvorrichtungen	€ / ha GG	893	773	14	447	95
0675	Sonst. betriebl. Aufwand	€ / ha GG	13.330	11.602	11.347	9.404	18.756
0680	dar. Unterhaltung	€ / ha GG	3.897	3.094	3.759	2.966	4.036
0681	dar. Gebäude u. baul. Anlagen	€ / ha GG	728	541	1.332	482	893
0682	dar. Masch., Betr.-u. Gesch. ausst.	€ / ha GG	3.165	2.548	2.426	2.484	3.061
0685	dar. Betriebsversicherung	€ / ha GG	1.485	949	1.896	1.139	3.134
0686	dar. betriebliche Unfallversicherung	€ / ha GG	265	177	290	201	488
0690	dar. Pachten	€ / ha GG	131	22	334	91	208
5765	Pachtpreis/ha Pachtfläche	€ / ha	553	32	366	968	458
0692	dar. zeitraumzugehörige Vorsteuer	€ / ha GG	2.633	3.449	177	879	0
0695	dar. zeitraumfremder Aufwand	€ / ha GG	177	90	580	12	44
Unternehmensergebnis							
0710	Betriebsergebnis	€ / ha GG	19.619	20.603	8.438	10.158	38.801
0720	Betriebliche Erträge	€ / ha GG	101.362	83.663	90.285	67.772	165.125
0730	Betriebliche Aufwendungen	€ / ha GG	81.743	63.060	81.847	57.614	126.324
0740	Finanzergebnis	€ / ha GG	-1.158	-595	-2.395	-929	-471
0746	dar. Zinsaufwand	€ / ha GG	1.199	647	2.398	980	481
0754	Außerordentliches Ergebnis	€ / ha GG	0	0	0	0	0
0756	Steuern vom Einkommen u. Ertrag	€ / ha GG	22	0	70	12	258
0758	Sonstige Steuern	€ / ha GG	238	165	289	192	587
0761	Unternehmensertrag	€ / ha GG	101.403	83.714	90.288	67.822	165.135
0762	Unternehmensaufwand vor Steuern	€ / ha GG	83.179	63.872	84.535	58.786	127.392
Rentabilität							
0760	Gewinn/Jahresübersch. vor Steuern	€ / Betrieb	127.581	384.149	26.381	84.054	56.238
0760	Gewinn/Jahresübersch. vor Steuern	€ / ha GG	18.223	19.842	5.754	9.037	37.743
0840	Ordentliches Ergebnis	€ / Betrieb	126.485	384.566	26.084	80.835	56.198
0840	Ordentliches Ergebnis	€ / ha GG	18.067	19.864	5.689	8.690	37.717
9006	Gewinn + Personalaufwand (ohne BUV)	€ / AK	40.094	63.587	18.433	32.446	30.823
9007	Ordentliches Ergeb. + Personalaufw. (o. BUV)	€ / AK	39.927	63.628	18.384	31.973	30.811
0841	Ordentliches Ergeb. + Personalaufw. (o. BUV)	€ / ha GG	37.451	33.331	24.525	23.392	70.596
0859	Betriebseinkommen	€ / ha GG	39.141	34.124	27.597	24.767	73.610
0858	Relative Faktorentlohnung	%	119,6	162,0	72,7	103,4	95,2
9103	Ordentliche Rentabilitätsrate	%	7,7	17,3	-10,8	2,4	-1,1
9120	Gesamtkapitalrentabilität	%	8,3	15,8	-8,3	2,9	-1,4
0860	Eigenkapitalrent. (ohne Boden)	%	12,7	22,6	0,0	3,4	0,0
Liquidität / Stabilität							
9601	Liquidität 1. Grades	%	190	572	31	150	294
0810	Cash flow I	€ / ha GG	24.915	25.325	13.268	15.011	44.207
0811	Cash flow III (zur Neufinanzierung verfügbar)	€ / ha GG	4.096	5.626	-919	2.434	23.838
0824	Kapitaldienst	€ / ha GG	8.342	6.607	10.154	7.054	2.651
0820	Langfristige Kapitaldienstgrenze	€ / ha GG	8.790	11.277	-141	3.284	16.336
0826	Mittelfristige Kapitaldienstgrenze	€ / ha GG	11.577	14.000	3.401	5.147	19.749
0828	Kurzfristige Kapitaldienstgrenze	€ / ha GG	17.809	19.480	9.594	9.343	25.108
9241	Ausschöpf. der langfristige Kapitaldienstgr.	%	95	59	<Null	215	16
9242	Ausschöpf. der mittelfristigen Kapitaldienstgr.	%	72	47	299	137	13
9243	Ausschöpf. der kurzfristigen Kapitaldienstgr.	%	47	34	106	75	11
9270	Eigenkapitalquote	%	56	67	19	53	75
0490	Eigenkapitalveränderung	€ / ha GG	3.963	6.084	-2.960	2.365	16.502
0885	Bereinigte Eigenkapitalveränderung	€ / ha GG	7.591	10.630	-2.539	2.304	15.855
9238	Bereinigte Eigenkapitalveränderung	€ / AK	8.093	20.293	-1.903	3.149	6.920
Unternehmerfamilie							
9502	Gesamteinkommen	€ / Betrieb	132.796	397.432	24.959	93.536	55.853
9503	Verfügbares Einkommen	€ / Betrieb	85.717	255.655	11.336	66.042	38.652
3210	Entnahmen Lebenshaltung	€ / Betrieb	33.053	57.213	31.913	38.372	14.772
3395	Nettoentnahmen	€ / nAK	75.041	172.958	22.864	52.893	24.515

Wirtschaftsgebiete (WG)

Einzelunternehmen im Haupterwerb

Ackerbaubetriebe

- WG 1 - 3: Gesamt und spez. Getreidebaubetriebe
- WG 2: LF-Gruppen

Futterbaubetriebe

- WG 2 - 3: Gesamt und spez. Milchviehbetriebe
- WG 3: Spez. Milchviehbetriebe untergliedert nach Bestandsgröße Milchkühe und nach LF-Gruppen

Verbundbetriebe

- WG 2 - 3: Gesamt und Milchviehverbundbetriebe

Futterbau / Verbundbetriebe

- WG 2 - 3: Gemeinsame Gruppe spez. Milchvieh- und Milchviehverbundbetriebe

Personengesellschaften

Ackerbaubetriebe / Futterbau

- WG 2 - 3: Spez. Getreidebau- und Milchviehbetriebe

Futterbau / Verbundbetriebe

- WG 2 - 3: Gemeinsame Gruppe spez. Milchvieh- und Milchviehverbundbetriebe

Juristische Personen

Ackerbaubetriebe

- WG 2 - 3: Gesamt

Futterbaubetriebe

- WG 1 - 3: Gesamt und spez. Milchviehbetriebe

Verbundbetriebe

- WG 1 - 3: Gesamt und Milchviehverbundbetriebe

Futterbau / Verbundbetriebe

- WG 1 - 3: Gemeinsame Gruppe spez. Milchvieh- und Milchviehverbundbetriebe

Ackerbaubetriebe insgesamt und spezialisierte Getreidebaubetriebe in den Wirtschaftsgebieten (WG 1 - 3) ¹⁾

Blatt 1 von 4

Kenn- zahl	Bezeichnung	Maß- einheit	Ackerbaubetriebe			Spez. Getreidebaubetriebe		
			WG 1	WG 2	WG 3	WG 1	WG 2	WG 3
0001	Betriebe	Anzahl	8	53	18	5	40	14
Faktorausstattung								
1006	Wirtschaftliche Betriebsgröße	€ / ha LF	824	1.210	901	754	1.012	926
1030	Landw. genutzte Fläche (LF)	ha / Betrieb	208,9	202,8	211,5	229,3	220,8	240,8
1033	dar. zugepachtete LF (Netto)	ha / Betrieb	133,9	120,9	130,4	141,3	129,8	152,0
1150	Ackerfläche	% LF	87,8	89,3	82,7	88,0	90,0	86,6
1160	Dauergrünland	% LF	12,2	10,6	16,8	12,0	9,9	12,8
1056	Ertragsmesszahl	EMZ / a	31	50	33	32	50	34
1110	Arbeitskräfte insgesamt	AK / Betrieb	1,55	1,77	1,67	1,40	1,81	1,74
1113	dar. Familienarbeitskräfte	FAK / Betrieb	1,42	1,10	1,39	1,40	1,18	1,38
1120	Nicht entlohnte Arbeitskräfte	nAK / Betrieb	1,42	1,00	1,24	1,40	1,06	1,18
1114	AK-Besatz	AK / 100 ha LF	0,74	0,87	0,79	0,61	0,82	0,72
1130	Lohnansatz	€ / Betrieb	47.937	35.885	43.186	47.787	38.273	41.897
Produktionsstruktur								
1151	Ackerfläche (Anfang des Jahres)	ha AF / Betrieb	182,3	183,3	170,3	197,0	201,3	204,1
1210	dar. Getreide (ohne Körnermais)	% AF	59,7	59,0	63,7	58,4	61,6	64,3
1230	dar. Ölrüchthe, Hülsenfr., Faserpflanzen	% AF	14,7	22,9	24,7	15,8	25,1	25,7
1237	dar. Winterraps	% AF	9,5	20,6	22,2	9,5	22,8	23,0
1240	dar. Kartoffeln	% AF	0,9	0,6	0,3	0,6	0,2	0,2
1250	dar. Zuckerrüben	% AF	1,2	2,5	0,9	1,8	2,6	0,9
1271	dar. Silomais	% AF	3,5	3,9	0,5	1,2	2,9	0,6
1275	dar. sonst. Ackerfutter	% AF	6,3	2,2	4,6	4,9	1,2	3,3
1284	dar. nachwachs. Rohstoffe / Energiepflanzen	% AF	0,0	0,4	0,0	0,0	0,5	0,0
1300	Viehbesatz	VE / 100 ha LF	8,2	7,2	7,2	4,9	6,5	6,8
1330	dar. Rinder	VE / 100 ha LF	8,0	6,3	6,2	4,9	5,7	6,4
1335	dar. Milchkühe	VE / 100 ha LF	0,0	0,0	0,0	0,0	0,0	0,0
1336	dar. Mutter- und Ammenkühe	VE / 100 ha LF	4,7	3,5	4,1	2,8	3,2	4,2
1339	dar. Jung- und Mastvieh	VE / 100 ha LF	2,8	1,9	1,4	1,4	1,6	1,4
1350	dar. Schweine	VE / 100 ha LF	0,0	0,5	0,2	0,0	0,5	0,3
1351	dar. Mastschweine und Läufer	VE / 100 ha LF	0,0	0,3	0,2	0,0	0,3	0,3
1352	dar. Zuchtsauen	VE / 100 ha LF	0,0	0,0	0,0	0,0	0,0	0,0
1340	dar. Schafe	VE / 100 ha LF	0,0	0,1	0,4	0,0	0,2	0,0
1320	dar. Pferde	VE / 100 ha LF	0,0	0,2	0,0	0,0	0,1	0,0
1391	Rauhfuterverzehrer	GV / Betrieb	17,0	14,0	13,9	11,1	13,4	15,5
Erträge, Leistungen, Preise								
1411	Getreideerlös (ohne Körnermais)	dt / ha	52	73	68	55	74	70
1420	dar. Weizen	dt / ha	62	78	77	68	79	77
1426	dar. Wintergerste	dt / ha	52	70	72	59	70	72
1427	dar. Sommergerste	dt / ha	20	49	54	20	49	55
1433	dar. Roggen	dt / ha	49	67	79	52	68	84
1434	dar. Triticale	dt / ha	49	70	64	35	65	64
1465	Raps	dt / ha	28	36	33	26	36	32
1472	Kartoffeln	dt / ha	173	153	164	127	202	182
1473	Zuckerrüben	dt / ha	270	704	438	270	700	438
1631	Milchleistung (4 % Fett)	kg / Kuh						
1632	Milchleistung (nat. Fettgehalt)	kg / Kuh						
1612	Lebend geborene Ferkel	Ferkel / Sau		12			8	
1511	Getreideerlös insges. (netto; o. Körnermais)	€ / dt	15,78	16,26	16,17	16,22	16,06	16,17
1520	Weizenerlös (netto)	€ / dt	18,80	17,43	16,84	19,31	17,21	16,86
1526	Wintergersteerlös (netto)	€ / dt	14,85	14,42	15,15	15,23	14,48	15,15
1527	Sommergersteerlös (netto)	€ / dt	14,07	15,44	15,83	14,07	15,44	15,93
1533	Roggenerlös (netto)	€ / dt	13,59	13,45	16,31	13,27	13,45	15,83
1534	Triticaleerlös (netto)	€ / dt	14,24	13,86	15,54	14,08	14,14	15,54
1565	Rapselerlös (netto)	€ / dt	38,76	39,28	38,56	39,31	38,52	39,72
1572	Kartoffelerlös (netto)	€ / dt	25,70	28,32	22,45	27,82	28,71	21,14
1573	Zuckerrübenerlös (netto)	€ / dt	3,87	2,91	2,76	3,87	2,84	2,76
1731	Milcherlös (netto bei 4 % Fett)	€ / dt						
1732	Milcherlös (netto bei nat. Fettgehalt)	€ / dt						

1) WG 1 = Sächsische Heide- und Teichlandschaft
WG 2 = Sächsisches Lößgebiet
WG 3 = Sächs. Mittelgebirge und Vorland

Ackerbaubetriebe insgesamt und spezialisierte Getreidebaubetriebe in den Wirtschaftsgebieten (WG 1 - 3) ¹⁾

Blatt 2 von 4

Kenn- zahl	Bezeichnung	Maß- einheit	Ackerbaubetriebe			Spez. Getreidebaubetriebe		
			WG 1	WG 2	WG 3	WG 1	WG 2	WG 3
0001	Betriebe	Anzahl	8	53	18	5	40	14
Bilanz								
2000	Summe Aktiva (Bilanzvermögen)	€ / Betrieb	642.705	1.010.035	731.327	680.845	1.018.711	779.373
2000	Summe Aktiva (Bilanzvermögen)	€ / ha LF	3.077	4.981	3.458	2.970	4.615	3.236
2100	Sachanlagen gesamt	€ / ha LF	2.447	3.997	2.761	2.343	3.686	2.543
2111	dar. Boden	€ / ha LF	1.624	2.646	1.673	1.759	2.518	1.605
2115	dar. Gebäude, baul. Anlagen	€ / ha LF	302	371	264	233	256	131
2120	dar. techn. Anlagen u. Maschinen	€ / ha LF	454	806	763	311	731	766
2130	dar. andere Anlagen insges.	€ / ha LF	38	57	47	40	53	26
2160	dar. Anlagen im Bau, Anzahlungen	€ / ha LF	4	109	7	0	121	8
2200	Finanzanlagen	€ / ha LF	38	72	6	53	65	6
2211	dar. Anteile an verbund. Untern.	€ / ha LF	0	0	0	0	0	0
2213	dar. Beteiligungen	€ / ha LF	28	72	6	39	65	6
2300	Tiervermögen	€ / ha LF	54	44	45	31	39	44
2320	dar. Rinder	€ / ha LF	53	39	42	31	35	44
2330	dar. Schweine	€ / ha LF	0	1	0	0	1	0
2400	Umlaufvermögen (ohne Tiere)	€ / ha LF	524	846	600	529	807	593
2410	dav. Vorräte	€ / ha LF	361	457	383	339	443	401
2412	dar. Feldinventar	€ / ha LF	353	428	370	337	413	388
2420	dav. Finanzumlaufvermögen	€ / ha LF	163	389	217	189	364	192
2431	dar. Forderungen aus Liefer. u. Leist.	€ / ha LF	41	63	23	54	27	25
2450	dar. Bank, Kasse	€ / ha LF	67	202	118	74	213	107
9041	Eigenkapital (+ 50% Sonderposten)	€ / ha LF	2.367	3.659	2.570	2.303	3.612	2.446
3600	dar. Geschäftsguth., gez. Kapital	€ / ha LF	0	0	0	0	0	0
3140	Sonderposten gesamt	€ / ha LF	34	30	56	37	35	19
3400	Rückstellungen	€ / ha LF	40	68	18	45	71	16
3500	Verbindlichkeiten	€ / ha LF	652	1.231	839	602	909	761
3510	dar. geg. Kreditinstituten	€ / ha LF	557	947	727	504	765	637
3521	dar. aus Lieferungen u. Leistungen	€ / ha LF	80	183	65	96	122	71
9280	Anlagenintensität	%	59	60	62	53	59	59
9281	Veralterungsgrad abnutzbares Anlagenverm.	%	20	29	30	18	27	26
9292	Fremdkapitaldeckung II	%	162	140	171	147	171	189
Investitionen, Finanzierung								
8300	Bruttoinvestitionen	€ / ha LF	129	445	343	157	410	236
8231	Zugang Boden	€ / ha LF	0	58	6	0	68	5
8232	Zugang Wirtschaftsgeb. u. baul. Anl.	€ / ha LF	0	2	100	0	3	5
8251	Zugang Anlagen im Bau, Anzahlung	€ / ha LF	87	112	27	118	60	30
8241	Zugang techn. Anlagen u. Masch.	€ / ha LF	13	240	198	12	253	197
2800	Veränderung Tiervermögen	€ / ha LF	0	-5	-1	0	-5	-1
8400	Nettoinvestitionen	€ / ha LF	-63	155	50	23	146	-68
8401	Nettoinvestitionen	€ / AK	-8.564	17.820	6.351	3.750	17.744	-9.395
8404	Veränderung Sachanlageverm. (o. Boden)	%	-14	0	5	-15	1	-6
9314	Nettoverbindlichkeiten	€ / ha LF	488	842	622	412	545	569
9315	Veränd. Nettoverbindlichkeiten	€ / ha LF	-52	96	-115	7	60	-168
9318	Tilg. von Verbindlichkeiten gesamt	€ / ha LF	126	196	222	112	171	230
2920	Veränd. Finanzumlaufvermögen	€ / ha LF	56	-23	61	57	25	47
3822	Veränderung Sonder-AfA	€ / ha LF	-7	0	0	-6	1	0

1) WG 1 = Sächsische Heide- und Teichlandschaft
WG 2 = Sächsisches Lößgebiet
WG 3 = Sächs. Mittelgebirge und Vorland

Ackerbaubetriebe insgesamt und spezialisierte Getreidebaubetriebe in den Wirtschaftsgebieten (WG 1 - 3) ¹⁾

Blatt 3 von 4

Kenn- zahl	Bezeichnung	Maß- einheit	Ackerbaubetriebe			Spez. Getreidebaubetriebe		
			WG 1	WG 2	WG 3	WG 1	WG 2	WG 3
0001	Betriebe	Anzahl	8	53	18	5	40	14
Gewinn- und Verlustrechnung								
Ertrag								
4010	Umsatzerlöse	€/ ha LF	744	1.243	966	665	1.179	1.019
4100	dar. landwirtschaftl. Pflanzenprod.	€/ ha LF	616	1.112	856	607	1.078	919
4112	dar. Getreide (ohne Körnermais)	€/ ha LF	425	630	567	440	664	617
4120	dar. Ölfr., Hülsenfr., Faserpfl.	€/ ha LF	123	279	251	127	308	274
4130	dar. Kartoffeln	€/ ha LF	30	21	5	18	7	3
4140	dar. Zuckerrüben	€/ ha LF	11	45	8	16	45	9
4173	dar. nachwachs. Rohstoffe / Energiepfl.	€/ ha LF	0	2	0	0	3	0
4200	dar. Tierproduktion	€/ ha LF	55	53	42	22	43	37
4220	dar. Rinder	€/ ha LF	55	38	28	22	32	29
4230	dar. Milch	€/ ha LF	0	0	0	0	0	0
4240	dar. Schweine	€/ ha LF	0	5	3	0	6	3
4260	dar. Geflügel, Eier	€/ ha LF	0	2	8	0	1	4
4300	dar. Obst, Weinbau	€/ ha LF	0	0	0	0	0	0
4360	dar. Nebenbetr., Handel, Dienstleist.	€/ ha LF	72	76	64	36	58	58
4378	dar. Mieten u. Pachten	€/ ha LF	7	21	15	10	16	14
4379	dar. zeitraumzugehörige Ust.	€/ ha LF	0	8	0	0	2	0
4368	dar. Lohnarbeit, Masch.miete	€/ ha LF	17	41	27	16	35	29
4400	Bestandsveränderungen	€/ ha LF	-3	-5	-9	0	-7	-12
4500	Sonst. betr. Erträge	€/ ha LF	418	422	528	416	410	469
4510	dar. Zulagen u. Zuschüsse	€/ ha LF	399	338	433	404	322	371
4660	dar. betriebsbezogene Zahlungen	€/ ha LF	383	317	377	388	302	351
4670	dar. EU-Direktzahlungen (bis WJ 14/15 Betriebsprämie)	€/ ha LF	261	265	257	257	265	258
4671	dav. Basisprämie - gültig ab WJ 15/16	€/ ha LF	167	170	166	165	171	167
4672	dav. Greening-Prämie - gültig ab WJ 15/16	€/ ha LF	83	84	82	82	85	82
4673	dav. Umverteilungsprämie - gültig ab WJ 15/16	€/ ha LF	9	9	9	7	8	8
4674	dav. Förderung für Junglandwirte - gültig ab WJ 15/16	€/ ha LF	2	1	1	3	1	1
4680	dar. Ausgleichszulage	€/ ha LF	32	2	32	26	2	31
4690	dar. für umweltger. Agrarprod.	€/ ha LF	83	49	82	102	34	56
4698	dar. sonstige Zuschüsse	€/ ha LF	5	0	0	3	0	0
4520	dar. aufwandsbezogene Zahlungen	€/ ha LF	14	20	54	12	19	19
4560	dar. Agrardieselerstattung	€/ ha LF	14	19	16	12	19	17
4550	dar. Investitionszuschüsse	€/ ha LF	0	0	39	0	0	2
4900	dar. zeitraumfremde Erträge	€/ ha LF	9	56	33	8	61	36
Aufwand								
5100	Materialaufwand	€/ ha LF	484	575	501	444	554	520
5110	dar. Pflanzenproduktion	€/ ha LF	265	372	300	278	369	309
5111	dar. Saat- u. Pflanzgut	€/ ha LF	73	91	65	77	79	65
5112	dar. Düngemittel	€/ ha LF	108	144	119	110	152	126
5113	dar. Pflanzenschutz	€/ ha LF	78	112	91	88	119	101
5210	dar. Tierproduktion	€/ ha LF	17	17	13	5	16	9
5211	dar. Tierzukauf	€/ ha LF	6	5	4	0	4	2
5280	dar. Futtermittelzukauf	€/ ha LF	4	4	5	1	4	3
5292	dar. Tierarzt	€/ ha LF	2	2	1	1	2	1
5293	dar. Besamung	€/ ha LF	0	0	0	0	0	0
5294	dar. sonst. bezogene Leist. Tierprod.	€/ ha LF	1	2	2	0	3	2
5330	dar. Nebenbetr., Handel, Dienstleist.	€/ ha LF	38	6	12	11	4	11
5350	dar. sonst. Materialaufwand	€/ ha LF	164	179	176	150	164	191
5352	dar. Heizmat., Strom	€/ ha LF	3	9	8	2	6	7
5354	dar. Wasser, Abwasser	€/ ha LF	2	2	2	0	2	2
5355	dar. Treib- u. Schmierstoffe	€/ ha LF	62	87	69	48	84	74
5357	dar. Lohnarbeit, Masch.miete	€/ ha LF	89	80	91	100	72	102

1) WG 1 = Sächsische Heide- und Teichlandschaft
WG 2 = Sächsisches Lößgebiet
WG 3 = Sächs. Mittelgebirge und Vorland

Ackerbaubetriebe insgesamt und spezialisierte Getreidebaubetriebe in den Wirtschaftsgebieten (WG 1 - 3) ¹⁾

Blatt 4 von 4

Kenn- zahl	Bezeichnung	Maß- einheit	Ackerbaubetriebe			Spez. Getreidebaubetriebe		
			WG 1	WG 2	WG 3	WG 1	WG 2	WG 3
0001	Betriebe	Anzahl	8	53	18	5	40	14
Aufwand								
5500	Personalaufwand (ohne BUV)	€ / ha LF	14	115	60	0	98	68
5501	Personalaufwand (ohne BUV)	€ / eAK	23.632	30.183	29.351	0	28.768	29.320
5600	Betriebswirtschaftliche AfA	€ / ha LF	177	255	208	134	237	209
5636	dar. Wirtschaftsgeb. u. baul. Anl.	€ / ha LF	24	28	20	17	21	20
5642	dar. Maschinen u. Geräte	€ / ha LF	133	198	165	101	192	170
5641	dar. Betriebsvorrichtungen	€ / ha LF	2	6	3	2	3	3
5700	Sonst. betriebl. Aufwand	€ / ha LF	263	406	339	252	376	315
5710	dar. Unterhaltung	€ / ha LF	68	125	100	71	112	85
5715	dar. Gebäude u. baul. Anlagen	€ / ha LF	5	31	30	6	24	13
5720	dar. techn. Anl., Masch., Fuhrp.	€ / ha LF	60	94	69	65	88	70
5730	dar. Betriebsversicherung	€ / ha LF	57	63	46	46	61	45
5731	dar. betriebliche Unfallversicherung	€ / ha LF	9	12	11	9	11	11
5742	dar. Pachten	€ / ha LF	94	143	96	92	136	103
5765	Pachtpreis / ha Pachtfläche	€ / ha	144	234	148	146	228	155
5764	dar. zeitraumzugehörige Vorsteuer	€ / ha LF	0	5	0	0	2	0
5770	dar. zeitraumfremder Aufwand	€ / ha LF	0	19	40	0	18	46
Unternehmensergebnis								
6000	Betriebsergebnis	€ / ha LF	222	310	378	252	318	364
4000	Betriebliche Erträge	€ / ha LF	1.159	1.661	1.486	1.082	1.583	1.476
5000	Betriebliche Aufwendungen	€ / ha LF	937	1.351	1.108	829	1.265	1.112
7000	Finanzergebnis	€ / ha LF	-9	-17	-20	-7	-14	-19
7230	dar. Zinsaufwand	€ / ha LF	10	19	15	9	16	14
7800	Steuern vom Einkommen u. Ertrag	€ / ha LF	0	0	0	0	0	0
7900	Sonstige Steuern	€ / ha LF	12	16	11	12	17	12
7910	Unternehmensertrag	€ / ha LF	1.160	1.663	1.486	1.083	1.585	1.476
7920	Unternehmensaufwand vor Steuern	€ / ha LF	960	1.386	1.140	850	1.297	1.143
Rentabilität								
9000	Gewinn/Jahresübersch. vor Steuern	€ / Betrieb	41.869	56.116	73.289	53.392	63.427	80.341
9000	Gewinn/Jahresübersch. vor Steuern	€ / ha LF	200	277	347	233	287	334
9004	Ordentliches Ergebnis	€ / Betrieb	40.042	48.686	75.420	51.590	53.788	83.854
9004	Ordentliches Ergebnis	€ / ha LF	192	240	357	225	244	348
9006	Gewinn + Personalaufwand (ohne BUV)	€ / AK	28.988	44.912	51.518	38.083	46.931	55.515
9007	Ordentliches Ergeb. + Personalaufw. (o. BUV)	€ / AK	27.807	40.712	52.795	36.797	41.607	57.532
9008	Ordentliches Ergeb. + Personalaufw. (o. BUV)	€ / ha LF	206	355	417	225	341	416
9071	Betriebseinkommen	€ / ha LF	311	525	530	327	501	534
9073	Relative Faktorentlohnung	%	73,1	88,5	114,0	84,6	89,6	120,3
9103	Ordentliche Rentabilitätsrate	%	-3,3	3,8	10,3	1,5	4,4	11,8
9120	Gesamtkapitalrentabilität	%	-0,9	1,7	4,9	0,9	1,9	5,8
9131	Eigenkapitalrentabilität (ohne Boden)	%	0,0	0,0	10,7	0,0	0,0	14,2
Liquidität / Stabilität								
9601	Liquidität 1. Grades	%	40	76	70	40	102	70
9221	Cashflow I	€ / ha LF	359	540	593	351	524	580
9223	Cashflow III (zur Neufinanzierung verfügbar)	€ / ha LF	40	144	247	39	167	190
9240	Kapitaldienst	€ / ha LF	137	216	237	121	187	244
9231	Langfristige Kapitaldienstgrenze	€ / ha LF	19	96	196	66	108	159
9232	Mittelfristige Kapitaldienstgrenze	€ / ha LF	43	124	218	82	129	181
9233	Kurzfristige Kapitaldienstgrenze	€ / ha LF	195	350	403	199	345	368
9241	Ausschöpf. d. langfr. Kapitaldienstgr.	%	727	225	121	184	173	153
9242	Ausschöpf. d. mittelfr. Kapitaldienstgr.	%	316	174	109	146	145	134
9243	Ausschöpf. d. kurzfr. Kapitaldienstgr.	%	70	61	59	60	54	66
9270	Eigenkapitalquote	%	77	73	74	78	78	76
9230	Eigenkapitalveränderung	€ / ha LF	-3	62	180	26	87	124
9239	Bereinigte Eigenkapitalveränderung	€ / ha LF	8	76	180	57	92	145
9238	Bereinigte Eigenkapitalveränderung	€ / AK	1.143	8.747	22.856	9.321	11.203	20.090
Unternehmerfamilie								
9502	Gesamteinkommen	€ / Betrieb	43.985	62.030	85.849	55.276	69.036	82.099
9503	Verfügbares Einkommen	€ / Betrieb	23.019	37.668	56.900	32.094	44.731	52.472
3210	Entnahmen Lebenshaltung	€ / Betrieb	18.400	24.559	29.045	20.443	25.502	30.668
3395	Nettoentnahmen	€ / nAK	29.233	43.309	29.262	33.311	41.352	42.536

1) WG 1 = Sächsische Heide- und Teichlandschaft
WG 2 = Sächsisches Lößgebiet
WG 3 = Sächs. Mittelgebirge und Vorland

**Ackerbaubetriebe insgesamt und spezialisierte Getreidebaubetriebe
untergliedert nach Betriebsgröße (LF - Gruppen) im Wirtschaftsgebiet 2 (Sächsisches Lößgebiet)**

Blatt 1 von 4

Kenn- zahl	Bezeichnung	Maß- einheit	Ackerbaubetriebe				Spez. Getreidebaubetriebe			
			Alle	bis 100 ha LF	>100 bis 200 ha LF	>200 ha LF	Alle	bis 100 ha LF	>100 bis 200 ha LF	>200 ha LF
0001	Betriebe	Anzahl	53	13	13	27	40	7	11	22
Faktorausstattung										
1006	Wirtschaftliche Betriebsgröße	€ / ha LF	1.210	2.363	1.020	1.129	1.012	1.084	1.080	990
1030	Landw. genutzte Fläche (LF)	ha / Betrieb	202,8	67,6	154,8	291,0	220,8	66,9	148,8	305,7
1033	dar. zugepachtete LF (Netto)	ha / Betrieb	120,9	37,0	95,9	173,4	129,8	38,3	87,3	180,2
1150	Ackerfläche	% LF	89,3	88,6	86,3	90,2	90,0	92,0	89,3	90,0
1160	Dauergrünland	% LF	10,6	11,2	13,6	9,7	9,9	7,8	10,6	9,9
1056	Ertragsmesszahl	EMZ / a	50	50	48	51	50	47	49	50
1110	Arbeitskräfte insgesamt	AK / Betrieb	1,77	1,42	1,45	2,09	1,81	1,04	1,49	2,22
1113	dar. Familienarbeitskräfte	FAK / Betrieb	1,10	0,92	0,98	1,24	1,18	0,89	0,97	1,37
1120	Nicht entlohnte Arbeitskräfte	nAK / Betrieb	1,00	0,88	0,96	1,07	1,06	0,89	0,96	1,17
1114	AK-Besatz	AK / 100 ha LF	0,87	2,11	0,94	0,72	0,82	1,55	1,00	0,73
1130	Lohnansatz	€ / Betrieb	35.885	30.732	34.906	38.838	38.273	31.569	34.552	42.267
Produktionsstruktur										
1151	Ackerfläche (Anfang des Jahres)	ha AF / Betrieb	183,3	61,9	138,7	263,2	201,3	64,8	138,9	275,9
1210	dar. Getreide (ohne Körnermais)	% AF	59,0	60,1	57,5	59,2	61,6	66,8	61,2	61,4
1230	dar. Ölfrüchte, Hülsenfr., Faserpflanzen	% AF	22,9	17,4	24,1	23,2	25,1	24,6	26,7	24,8
1237	dar. Winterraps	% AF	20,6	16,9	21,0	21,0	22,8	23,8	23,2	22,7
1240	dar. Kartoffeln	% AF	0,6	0,3	0,2	0,7	0,2	0,0	0,2	0,2
1250	dar. Zuckerrüben	% AF	2,5	1,8	1,7	2,8	2,6	2,2	2,0	2,7
1271	dar. Silomais	% AF	3,9	6,4	1,6	4,2	2,9	2,7	1,0	3,4
1275	dar. sonst. Ackerfutter	% AF	2,2	3,0	4,0	1,7	1,2	3,0	3,5	0,4
1284	dar. nachwachs. Rohstoffe / Energiepflanzen	% AF	0,4	0,0	0,1	0,5	0,5	0,0	0,1	0,6
1300	Viehbesatz	VE / 100 ha LF	7,2	10,2	12,3	5,6	6,5	10,1	10,1	5,4
1330	dar. Rinder	VE / 100 ha LF	6,3	8,4	9,4	5,3	5,7	9,6	6,6	5,2
1335	dar. Milchkühe	VE / 100 ha LF	0,0	0,0	0,0	0,0	0,0	0,0	0,0	0,0
1336	dar. Mutter- und Ammenkühe	VE / 100 ha LF	3,5	2,7	5,7	3,0	3,2	3,1	3,8	3,0
1339	dar. Jung- und Mastvieh	VE / 100 ha LF	1,9	3,4	2,7	1,5	1,6	3,2	1,8	1,5
1350	dar. Schweine	VE / 100 ha LF	0,5	0,6	2,2	0,0	0,5	0,0	2,6	0,0
1351	dar. Mastschweine und Läufer	VE / 100 ha LF	0,3	0,3	1,5	0,0	0,3	0,0	1,8	0,0
1352	dar. Zuchtsauen	VE / 100 ha LF	0,0	0,0	0,0	0,0	0,0	0,0	0,0	0,0
1340	dar. Schafe	VE / 100 ha LF	0,1	0,0	0,6	0,0	0,2	0,0	0,8	0,0
1320	dar. Pferde	VE / 100 ha LF	0,2	0,6	0,0	0,1	0,1	0,0	0,0	0,1
1391	Rauhfuterverzehrer	GV / Betrieb	14,0	7,8	15,5	16,2	13,4	6,4	11,0	16,8
Erträge, Leistungen, Preise										
1411	Getreide (ohne Körnermais)	dt / ha	73	62	72	74	74	62	71	75
1420	dar. Weizen	dt / ha	78	67	79	79	79	70	76	80
1426	dar. Wintergerste	dt / ha	70	64	73	69	70	64	73	70
1427	dar. Sommergerste	dt / ha	49	40	39	60	49	40	39	60
1433	dar. Roggen	dt / ha	67	63	56	69	68	63	56	69
1434	dar. Triticale	dt / ha	70	80	78	61	65	71	74	61
1465	Raps	dt / ha	36	29	39	35	36	27	39	36
1472	Kartoffeln	dt / ha	153	172	126	154	202		147	218
1473	Zuckerrüben	dt / ha	704	633	628	720	700	621	628	717
1631	Milchleistung (4 % Fett)	kg / Kuh								
1632	Milchleistung (nat. Fettgehalt)	kg / Kuh								
1612	Lebend geborene Ferkel	Ferkel / Sau	12	0	21		8		8	
1511	Getreideerlös insges. (netto; o. Körnermais)	€ / dt	16,26	15,55	15,70	16,46	16,06	15,11	15,68	16,21
1520	Weizenerlös (netto)	€ / dt	17,43	16,69	16,79	17,64	17,21	16,25	16,79	17,36
1526	Wintergersteerlös (netto)	€ / dt	14,42	13,75	13,95	14,58	14,48	13,62	13,99	14,63
1527	Sommergersteerlös (netto)	€ / dt	15,44	14,14	13,48	16,79	15,44	14,14	13,48	16,79
1533	Roggenerlös (netto)	€ / dt	13,45	13,85	13,97	13,36	13,45	13,85	13,97	13,36
1534	Triticaleerlös (netto)	€ / dt	13,86	13,21	13,46	14,47	14,14	14,24	13,24	14,47
1565	Rapselerlös (netto)	€ / dt	39,28	38,44	38,16	39,65	38,52	38,35	38,15	38,63
1572	Kartoffelerlös (netto)	€ / dt	28,32	47,78	30,93	27,28	28,71		27,21	29,02
1573	Zuckerrübenelerlös (netto)	€ / dt	2,91	2,77	3,16	2,90	2,84	2,89	3,16	2,80
1731	Milcherlös (netto bei 4 % Fett)	€ / dt								
1732	Milcherlös (netto bei nat. Fettgehalt)	€ / dt								

**Ackerbaubetriebe insgesamt und spezialisierte Getreidebaubetriebe
untergliedert nach Betriebsgröße (LF - Gruppen) im Wirtschaftsgebiet 2 (Sächsisches Lößgebiet)**

Blatt 2 von 4

Kenn- zahl	Bezeichnung	Maß- einheit	Ackerbaubetriebe				Spez. Getreidebaubetriebe			
			Alle	bis 100 ha LF	>100 bis 200 ha LF	>200 ha LF	Alle	bis 100 ha LF	>100 bis 200 ha LF	>200 ha LF
0001	Betriebe	Anzahl	53	13	13	27	40	7	11	22
Bilanz										
2000	Summe Aktiva (Bilanzvermögen)	€/ Betrieb	1.010.035	445.875	698.281	1.431.772	1.018.711	362.564	702.115	1.385.783
2000	Summe Aktiva (Bilanzvermögen)	€/ ha LF	4.981	6.596	4.512	4.920	4.615	5.420	4.718	4.533
2100	Sachanlagen gesamt	€/ ha LF	3.997	5.382	3.424	3.989	3.686	4.473	3.633	3.644
2111	dar. Boden	€/ ha LF	2.646	3.202	2.130	2.716	2.518	2.783	2.292	2.555
2115	dar. Gebäude, baul. Anlagen	€/ ha LF	371	1.032	247	329	256	853	256	215
2120	dar. techn. Anlagen u. Maschinen	€/ ha LF	806	1.055	908	752	731	798	952	672
2130	dar. andere Anlagen insges.	€/ ha LF	57	79	53	56	53	37	41	57
2160	dar. Anlagen im Bau, Anzahlungen	€/ ha LF	109	8	82	127	121	2	88	137
2200	Finanzanlagen	€/ ha LF	72	50	73	74	65	67	63	66
2211	dar. Anteile an verbund. Untern.	€/ ha LF	0	0	0	0	0	0	0	0
2213	dar. Beteiligungen	€/ ha LF	72	49	73	74	65	66	63	66
2300	Tiervermögen	€/ ha LF	44	74	68	34	39	81	50	33
2320	dar. Rinder	€/ ha LF	39	62	59	32	35	79	39	30
2330	dar. Schweine	€/ ha LF	1	2	5	0	1	0	5	0
2400	Umlaufvermögen (ohne Tiere)	€/ ha LF	846	1.064	923	802	807	792	946	774
2410	dav. Vorräte	€/ ha LF	457	576	438	448	443	467	458	438
2412	dar. Feldinventar	€/ ha LF	428	532	403	423	413	419	418	411
2420	dav. Finanzumlaufvermögen	€/ ha LF	389	488	485	354	364	325	488	336
2431	dar. Forderungen aus Liefer. u. Leist.	€/ ha LF	63	153	85	48	27	73	56	17
2450	dar. Bank, Kasse	€/ ha LF	202	275	188	197	213	210	202	216
9041	Eigenkapital (+ 50% Sonderposten)	€/ ha LF	3.659	5.521	3.540	3.481	3.612	4.054	3.689	3.563
3600	dar. Geschäftsguth., gez. Kapital	€/ ha LF	0	0	0	0	0	0	0	0
3140	Sonderposten gesamt	€/ ha LF	30	18	21	33	35	34	23	38
3400	Rückstellungen	€/ ha LF	68	45	52	75	71	45	50	78
3500	Verbindlichkeiten	€/ ha LF	1.231	1.011	903	1.340	909	1.301	959	870
3510	dar. geg. Kreditinstituten	€/ ha LF	947	802	771	1.008	765	1.077	836	726
3521	dar. aus Lieferungen u. Leistungen	€/ ha LF	183	147	116	205	122	215	110	118
9280	Anlagenintensität	%	60	66	57	60	59	67	58	58
9281	Veralterungsgrad abnutzbares Anlagenverm.	%	29	27	27	30	27	24	28	27
9292	Fremdkapitaldeckung II	%	140	219	211	121	171	130	202	168
Investitionen, Finanzierung										
8300	Bruttoinvestitionen	€/ ha LF	445	246	392	481	410	105	427	427
8231	Zugang Boden	€/ ha LF	58	0	24	73	68	0	29	82
8232	Zugang Wirtschaftsgeb. u. baul. Anl.	€/ ha LF	2	1	7	1	3	0	8	1
8251	Zugang Anlagen im Bau, Anzahlung	€/ ha LF	112	4	39	143	60	8	49	66
8241	Zugang techn. Anlagen u. Masch.	€/ ha LF	240	212	287	231	253	72	321	249
2800	Veränderung Tiervermögen	€/ ha LF	-5	-2	-5	-5	-5	8	-6	-6
8400	Nettoinvestitionen	€/ ha LF	155	-196	122	203	146	-163	170	161
8401	Nettoinvestitionen	€/ AK	17.820	-9.303	13.016	28.329	17.744	-10.497	17.007	22.185
8404	Veränderung Sachanlageverm. (o. Boden)	%	0	-8	-2	2	1	-9	-1	4
9314	Nettoverbindlichkeiten	€/ ha LF	842	523	418	986	545	976	471	533
9315	Veränd. Nettoverbindlichkeiten	€/ ha LF	96	-56	-40	147	60	-140	-26	95
9318	Tilg. von Verbindlichkeiten gesamt	€/ ha LF	196	266	205	186	171	399	196	148
2920	Veränd. Finanzumlaufvermögen	€/ ha LF	-23	-29	28	-35	25	56	28	22
3822	Veränderung Sonder-AfA	€/ ha LF	0	-7	-6	3	1	-13	-6	3

**Ackerbaubetriebe insgesamt und spezialisierte Getreidebaubetriebe
untergliedert nach Betriebsgröße (LF - Gruppen) im Wirtschaftsgebiet 2 (Sächsisches Lößgebiet)**

Blatt 3 von 4

Kenn- zahl	Bezeichnung	Maß- einheit	Ackerbaubetriebe				Spez. Getreidebaubetriebe			
			Alle	bis 100 ha LF	>100 bis 200 ha LF	>200 ha LF	Alle	bis 100 ha LF	>100 bis 200 ha LF	>200 ha LF
0001	Betriebe	Anzahl	53	13	13	27	40	7	11	22
Gewinn- und Verlustrechnung										
Ertrag										
4010	Umsatzerlöse	€/ ha LF	1.243	1.867	1.199	1.185	1.179	1.048	1.280	1.164
4100	dar. landwirtschaftl. Pflanzenprod.	€/ ha LF	1.112	1.509	1.013	1.093	1.078	898	1.078	1.091
4112	dar. Getreide (ohne Körnermais)	€/ ha LF	630	521	578	655	664	587	631	678
4120	dar. Ölfr., Hülsenfr., Faserpfl.	€/ ha LF	279	172	297	287	308	244	342	304
4130	dar. Kartoffeln	€/ ha LF	21	19	6	25	7	0	6	8
4140	dar. Zuckerrüben	€/ ha LF	45	29	24	53	45	38	30	50
4173	dar. nachwachs. Rohstoffe / Energiepfl.	€/ ha LF	2	0	0	3	3	0	1	4
4200	dar. Tierproduktion	€/ ha LF	53	146	78	37	43	63	71	35
4220	dar. Rinder	€/ ha LF	38	70	44	32	32	49	31	32
4230	dar. Milch	€/ ha LF	0	0	0	0	0	0	0	0
4240	dar. Schweine	€/ ha LF	5	3	28	0	6	0	33	0
4260	dar. Geflügel, Eier	€/ ha LF	2	13	0	2	1	14	0	0
4300	dar. Obst, Weinbau	€/ ha LF	0	0	0	0	0	0	0	0
4360	dar. Nebenbetr., Handel, Dienstleist.	€/ ha LF	76	195	107	55	58	84	130	38
4378	dar. Mieten u. Pachten	€/ ha LF	21	36	9	23	16	47	11	15
4379	dar. zeitraumzugehörige Ust.	€/ ha LF	8	92	0	0	2	36	0	0
4368	dar. Lohnarbeit, Masch.miete	€/ ha LF	41	52	93	26	35	1	114	18
4400	Bestandsveränderungen	€/ ha LF	-5	-14	-12	-2	-7	9	-12	-7
4500	Sonst. betr. Erträge	€/ ha LF	422	470	441	412	410	437	432	403
4510	dar. Zulagen u. Zuschüsse	€/ ha LF	338	354	371	327	322	324	351	314
4660	dar. betriebsbezogene Zahlungen	€/ ha LF	317	327	348	308	302	300	331	295
4670	dar. EU-Direktzahlungen (bis WJ 14/15 Betriebsprämie)	€/ ha LF	265	293	273	259	265	300	278	259
4671	dav. Basisprämie - gültig ab WJ 15/16	€/ ha LF	170	175	173	169	171	179	175	169
4672	dav. Greening-Prämie - gültig ab WJ 15/16	€/ ha LF	84	89	86	84	85	92	87	84
4673	dav. Umverteilungsprämie - gültig ab WJ 15/16	€/ ha LF	9	27	13	7	8	25	13	6
4674	dav. Förderung für Junglandwirte - gültig ab WJ 15/16	€/ ha LF	1	2	2	0	1	4	2	0
4680	dar. Ausgleichszulage	€/ ha LF	2	0	0	2	2	0	0	3
4690	dar. für umweltger. Agrarprod.	€/ ha LF	49	15	75	46	34	0	53	32
4698	dar. sonstige Zuschüsse	€/ ha LF	0	0	0	0	0	0	0	0
4520	dar. aufwandsbezogene Zahlungen	€/ ha LF	20	27	20	19	19	24	20	18
4560	dar. Agrardieselerstattung	€/ ha LF	19	27	20	18	19	24	20	18
4550	dar. Investitionszuschüsse	€/ ha LF	0	0	0	0	0	0	0	0
4900	dar. zeitraumfremde Erträge	€/ ha LF	56	43	42	61	61	25	47	68
Aufwand										
5100	Materialaufwand	€/ ha LF	575	786	613	541	554	615	675	521
5110	dar. Pflanzenproduktion	€/ ha LF	372	439	334	374	369	340	371	371
5111	dar. Saat- u. Pflanzgut	€/ ha LF	91	171	88	83	79	78	93	76
5112	dar. Düngemittel	€/ ha LF	144	153	146	143	152	169	168	147
5113	dar. Pflanzenschutz	€/ ha LF	112	93	91	120	119	89	102	126
5210	dar. Tierproduktion	€/ ha LF	17	40	26	12	16	29	29	12
5211	dar. Tierzukauf	€/ ha LF	5	18	10	2	4	10	12	2
5280	dar. Futtermittelzukauf	€/ ha LF	4	5	8	3	4	3	9	2
5292	dar. Tierarzt	€/ ha LF	2	6	2	2	2	2	2	2
5293	dar. Besamung	€/ ha LF	0	0	0	0	0	0	0	0
5294	dar. sonst. bezogene Leist. Tierprod.	€/ ha LF	2	2	1	3	3	1	1	3
5330	dar. Nebenbetr., Handel, Dienstleist.	€/ ha LF	6	14	5	6	4	0	5	4
5350	dar. sonst. Materialaufwand	€/ ha LF	179	282	247	150	164	245	269	133
5352	dar. Heizmat., Strom	€/ ha LF	9	22	10	7	6	7	10	5
5354	dar. Wasser, Abwasser	€/ ha LF	2	5	3	2	2	2	2	2
5355	dar. Treib- u. Schmierstoffe	€/ ha LF	87	108	96	82	84	86	102	79
5357	dar. Lohnarbeit, Masch.miete	€/ ha LF	80	144	137	59	72	150	153	47

Ackerbaubetriebe insgesamt und spezialisierte Getreidebaubetriebe
untergliedert nach Betriebsgröße (LF - Gruppen) im Wirtschaftsgebiet 2 (Sächsisches Lößgebiet)

Blatt 4 von 4

Kenn- zahl	Bezeichnung	Maß- einheit	Ackerbaubetriebe				Spez. Getreidebaubetriebe			
			Alle	bis 100 ha LF	>100 bis 200 ha LF	>200 ha LF	Alle	bis 100 ha LF	>100 bis 200 ha LF	>200 ha LF
0001	Betriebe	Anzahl	53	13	13	27	40	7	11	22
	Aufwand									
5500	Personalaufwand (ohne BUV)	€ / ha LF	115	258	67	111	98	47	75	107
5501	Personalaufwand (ohne BUV)	€ / eAK	30.183	31.793	21.353	31.797	28.768	21.878	21.040	31.015
5600	Betriebswirtschaftliche AfA	€ / ha LF	255	383	266	237	237	247	253	232
5636	dar. Wirtschaftsgeb. u. baul. Anl.	€ / ha LF	28	69	25	24	21	60	24	17
5642	dar. Maschinen u. Geräte	€ / ha LF	198	273	213	185	192	171	204	190
5641	dar. Betriebsvorrichtungen	€ / ha LF	6	11	3	6	3	3	4	3
5700	Sonst. betriebl. Aufwand	€ / ha LF	406	510	412	393	376	410	418	364
5710	dar. Unterhaltung	€ / ha LF	125	131	145	120	112	74	138	108
5715	dar. Gebäude u. baul. Anlagen	€ / ha LF	31	16	54	27	24	5	40	21
5720	dar. techn. Anl., Masch., Fuhrp.	€ / ha LF	94	114	91	92	88	69	97	86
5730	dar. Betriebsversicherung	€ / ha LF	63	99	76	56	61	94	81	54
5731	dar. betriebliche Unfallversicherung	€ / ha LF	12	21	13	11	11	16	12	10
5742	dar. Pachten	€ / ha LF	143	130	142	145	136	122	146	135
5765	Pachtpreis / ha Pachtfläche	€ / ha	234	224	222	238	228	196	242	227
5764	dar. zeitraumzugehörige Vorsteuer	€ / ha LF	5	58	0	0	2	44	0	0
5770	dar. zeitraumfremder Aufwand	€ / ha LF	19	8	0	25	18	5	0	23
	Unternehmensergebnis									
6000	Betriebsergebnis	€ / ha LF	310	386	270	312	318	175	280	337
4000	Betriebliche Erträge	€ / ha LF	1.661	2.323	1.628	1.595	1.583	1.494	1.701	1.560
5000	Betriebliche Aufwendungen	€ / ha LF	1.351	1.937	1.359	1.283	1.265	1.318	1.420	1.223
7000	Finanzergebnis	€ / ha LF	-17	-14	-14	-18	-14	-23	-15	-13
7230	dar. Zinsaufwand	€ / ha LF	19	17	16	21	16	24	17	15
7800	Steuern vom Einkommen u. Ertrag	€ / ha LF	0	0	0	0	0	0	0	0
7900	Sonstige Steuern	€ / ha LF	16	20	19	15	17	24	19	16
7910	Unternehmensertrag	€ / ha LF	1.663	2.325	1.631	1.597	1.585	1.495	1.703	1.562
7920	Unternehmensaufwand vor Steuern	€ / ha LF	1.386	1.974	1.394	1.319	1.297	1.366	1.456	1.254
	Rentabilität									
9000	Gewinn/Jahresübersch. vor Steuern	€ / Betrieb	56.116	23.757	36.643	81.073	63.427	8.636	36.690	94.229
9000	Gewinn/Jahresübersch. vor Steuern	€ / ha LF	277	351	237	279	287	129	247	308
9004	Ordentliches Ergebnis	€ / Betrieb	48.686	21.372	30.260	70.709	53.788	7.292	29.827	80.563
9004	Ordentliches Ergebnis	€ / ha LF	240	316	196	243	244	109	200	264
9006	Gewinn + Personalaufwand (ohne BUV)	€ / AK	44.912	28.934	32.439	54.327	46.931	11.356	32.183	57.156
9007	Ordentliches Ergeb. + Personalaufw. (o. BUV)	€ / AK	40.712	27.260	28.037	49.364	41.607	10.058	27.566	50.996
9008	Ordentliches Ergeb. + Personalaufw. (o. BUV)	€ / ha LF	355	574	263	354	341	156	275	370
9071	Betriebsseinkommen	€ / ha LF	525	722	423	528	501	305	442	529
9073	Relative Faktorentlohnung	%	88,5	69,7	72,0	97,0	89,6	38,5	71,2	100,1
9103	Ordentliche Rentabilitätsrate	%	3,8	-6,0	-1,8	6,9	4,4	-24,3	-1,9	8,0
9120	Gesamtkapitalrentabilität	%	1,7	-1,9	-0,3	2,6	1,9	-6,3	-0,3	3,1
9131	Eigenkapitalrentabilität (ohne Boden)	%	0,0	0,0	0,0	1,8	0,0	0,0	0,0	3,3
	Liquidität / Stabilität									
9601	Liquidität 1. Grades	%	76	107	102	68	102	61	106	106
9221	Cashflow I	€ / ha LF	540	758	491	528	524	335	484	547
9223	Cashflow III (zur Neufinanzierung verfügbar)	€ / ha LF	144	51	236	131	167	-174	265	167
9240	Kapitaldienst	€ / ha LF	216	283	221	207	187	423	214	164
9231	Langfristige Kapitaldienstgrenze	€ / ha LF	96	70	1	123	108	-33	1	144
9232	Mittelfristige Kapitaldienstgrenze	€ / ha LF	124	138	26	148	129	26	25	161
9233	Kurzfristige Kapitaldienstgrenze	€ / ha LF	350	453	267	360	345	214	254	376
9241	Ausschöpf. d. langfr. Kapitaldienstgr.	%	225	406	19.712	168	173	<Null	21.133	114
9242	Ausschöpf. d. mittelfr. Kapitaldienstgr.	%	174	204	856	140	145	1.601	839	101
9243	Ausschöpf. d. kurzfr. Kapitaldienstgr.	%	61	62	83	57	54	198	84	44
9270	Eigenkapitalquote	%	73	84	78	71	78	75	78	79
9230	Eigenkapitalveränderung	€ / ha LF	62	-121	165	56	87	-12	199	66
9239	Bereinigte Eigenkapitalveränderung	€ / ha LF	76	53	-15	102	92	-57	-16	129
9238	Bereinigte Eigenkapitalveränderung	€ / AK	8.747	2.524	-1.607	14.251	11.203	-3.689	-1.647	17.720
	Unternehmerfamilie									
9502	Gesamteinkommen	€ / Betrieb	62.030	28.416	40.520	88.571	69.036	14.358	40.675	100.615
9503	Verfügbares Einkommen	€ / Betrieb	37.668	16.110	22.839	55.188	44.731	7.694	23.118	67.322
3210	Entnahmen Lebenshaltung	€ / Betrieb	24.559	14.788	22.051	30.471	25.502	8.957	21.724	32.654
3395	Nettoentnahmen	€ / nAK	43.309	35.961	10.751	60.318	41.352	10.050	6.561	63.209

Futterbaubetriebe insgesamt
und spezialisierte Milchviehbetriebe in den Wirtschaftsgebieten (WG 2 und 3) ¹⁾

Blatt 1 von 4

Kenn- zahl	Bezeichnung	Maß- einheit	Futterbaubetriebe □		Spez. Milchviehbetriebe	
			WG 2	WG 3	WG 2	WG 3
0001	Betriebe	Anzahl	12	67	7	53
Faktorausstattung						
1006	Wirtschaftliche Betriebsgröße	€ / ha LF	2.529	2.261	2.897	2.581
1030	Landw. genutzte Fläche (LF)	ha / Betrieb	125,6	132,0	168,4	135,7
1033	dar. zugepachtete LF (Netto)	ha / Betrieb	56,6	82,7	91,5	82,1
1150	Ackerfläche	% LF	68,3	59,9	79,0	66,9
1160	Dauergrünland	% LF	31,7	40,0	21,0	33,0
1056	Ertragsmesszahl	EMZ / a	45	28	46	28
1110	Arbeitskräfte insgesamt	AK / Betrieb	2,85	2,51	3,56	2,78
1113	dar. Familienarbeitskräfte	FAK / Betrieb	2,09	1,78	2,48	1,96
1120	Nicht entlohnte Arbeitskräfte	nAK / Betrieb	1,53	1,51	1,68	1,61
1114	AK-Besatz	AK / 100 ha LF	2,27	1,90	2,11	2,05
1130	Lohnansatz	€ / Betrieb	50.645	50.576	54.479	53.773
Produktionsstruktur						
1151	Ackerfläche (Anfang des Jahres)	ha AF / Betrieb	89,6	77,1	131,2	89,0
1210	dar. Getreide (ohne Körnermais)	% AF	51,1	48,4	56,2	48,3
1230	dar. Ölfrüchte, Hülsenfr., Faserpflanzen	% AF	12,8	7,3	14,1	7,7
1237	dar. Winterraps	% AF	12,0	5,6	14,1	6,0
1240	dar. Kartoffeln	% AF	0,0	0,1	0,0	0,1
1250	dar. Zuckerrüben	% AF	1,6	0,0	1,9	0,0
1271	dar. Silomais	% AF	16,1	17,6	18,8	18,7
1275	dar. sonst. Ackerfutter	% AF	9,7	24,8	8,7	23,8
1284	dar. nachwachs. Rohstoffe / Energiepflanzen	% AF	0,0	0,0	0,0	0,0
1300	Viehbesatz	VE / 100 ha LF	99,8	89,7	95,5	94,4
1330	dar. Rinder	VE / 100 ha LF	98,8	88,6	95,3	93,7
1335	dar. Milchkühe	VE / 100 ha LF	49,7	46,4	63,5	56,7
1336	dar. Mutter- und Ammenkühe	VE / 100 ha LF	10,2	6,1	0,0	0,1
1339	dar. Jung- und Mastvieh	VE / 100 ha LF	29,6	24,9	23,8	25,4
1350	dar. Schweine	VE / 100 ha LF	0,1	0,2	0,1	0,2
1351	dar. Mastschweine und Läufer	VE / 100 ha LF	0,1	0,2	0,1	0,2
1352	dar. Zuchtsauen	VE / 100 ha LF	0,0	0,0	0,0	0,0
1340	dar. Schafe	VE / 100 ha LF	0,0	0,3	0,0	0,1
1320	dar. Pferde	VE / 100 ha LF	0,1	0,4	0,0	0,2
1391	Rauhfuttermittelverzehr	GV / Betrieb	125,4	117,6	160,5	127,4
Erträge, Leistungen, Preise						
1411	Getreide (ohne Körnermais)	dt / ha	72	57	73	58
1420	dar. Weizen	dt / ha	76	61	77	61
1426	dar. Wintergerste	dt / ha	71	65	71	65
1427	dar. Sommergerste	dt / ha	40	54	40	55
1433	dar. Roggen	dt / ha		49		53
1434	dar. Triticale	dt / ha	36	54		58
1465	Raps	dt / ha	39	35	39	35
1472	Kartoffeln	dt / ha		202		203
1473	Zuckerrüben	dt / ha	487		487	
1631	Milchleistung (4 % Fett)	kg / Kuh	9.081	8.721	9.081	8.736
1632	Milchleistung (nat. Fettgehalt)	kg / Kuh	8.812	8.319	8.812	8.335
1612	Lebend geborene Ferkel	Ferkel / Sau		3		
1511	Getreideerlös insges.(netto; o. Körnermais)	€ / dt	16,28	16,39	16,21	16,28
1520	Weizenerlös (netto)	€ / dt	16,77	17,19	16,78	17,10
1526	Wintergersteerlös (netto)	€ / dt	14,43	14,24	14,43	14,25
1527	Sommergersteerlös (netto)	€ / dt		15,87		15,99
1533	Roggenerlös (netto)	€ / dt		15,37		15,38
1534	Triticaleerlös (netto)	€ / dt	25,00	16,44		16,64
1565	Rapselerlös (netto)	€ / dt	37,98	38,35	37,98	38,38
1572	Kartoffelerlös (netto)	€ / dt		62,44		62,44
1573	Zuckerrübenelerlös (netto)	€ / dt	2,86		2,86	
1731	Milcherlös (netto bei 4 % Fett)	€ / dt	32,99	33,22	32,99	33,22
1732	Milcherlös (netto bei nat. Fettgehalt)	€ / dt	33,99	34,82	33,99	34,80

1) WG 1 = Sächsische Heide- und Teichlandschaft
WG 2 = Sächsisches Lößgebiet
WG 3 = Sächs. Mittelgebirge und Vorland

Futterbaubetriebe insgesamt
und spezialisierte Milchviehbetriebe in den Wirtschaftsgebieten (WG 2 und 3) ¹⁾

Blatt 2 von 4

Kennzahl	Bezeichnung	Maßeinheit	Futterbaubetriebe		Spez. Milchviehbetriebe	
			WG 2	WG 3	WG 2	WG 3
0001	Betriebe	Anzahl	12	67	7	53
Bilanz						
2000	Summe Aktiva (Bilanzvermögen)	€ / Betrieb	850.736	903.128	1.160.540	1.004.190
2000	Summe Aktiva (Bilanzvermögen)	€ / ha LF	6.775	6.840	6.892	7.399
2100	Sachanlagen gesamt	€ / ha LF	5.039	5.355	5.060	5.826
2111	dar. Boden	€ / ha LF	2.499	2.408	2.306	2.572
2115	dar. Gebäude, baul. Anlagen	€ / ha LF	1.207	990	1.291	1.117
2120	dar. techn. Anlagen u. Maschinen	€ / ha LF	1.232	1.560	1.366	1.663
2130	dar. andere Anlagen insges.	€ / ha LF	69	128	63	153
2160	dar. Anlagen im Bau, Anzahlungen	€ / ha LF	27	246	35	293
2200	Finanzanlagen	€ / ha LF	57	21	72	25
2211	dar. Anteile an verbund. Untern.	€ / ha LF	0	0	0	0
2213	dar. Beteiligungen	€ / ha LF	56	16	71	20
2300	Tiervermögen	€ / ha LF	637	617	600	649
2320	dar. Rinder	€ / ha LF	630	610	599	646
2330	dar. Schweine	€ / ha LF	0	1	0	1
2400	Umlaufvermögen (ohne Tiere)	€ / ha LF	1.019	830	1.136	881
2410	dav. Vorräte	€ / ha LF	374	312	416	334
2412	dar. Feldinventar	€ / ha LF	334	267	384	291
2420	dav. Finanzumlaufvermögen	€ / ha LF	646	518	721	546
2431	dar. Forderungen aus Liefer. u. Leist.	€ / ha LF	171	117	198	132
2450	dar. Bank, Kasse	€ / ha LF	424	287	465	296
9041	Eigenkapital (+ 50% Sonderposten)	€ / ha LF	5.116	4.744	5.129	5.108
3600	dar. Geschäftsguth., gez. Kapital	€ / ha LF	0	0	0	0
3140	Sonderposten gesamt	€ / ha LF	265	311	313	369
3400	Rückstellungen	€ / ha LF	45	33	45	35
3500	Verbindlichkeiten	€ / ha LF	1.482	1.898	1.561	2.060
3510	dar. geg. Kreditinstituten	€ / ha LF	1.262	1.569	1.323	1.726
3521	dar. aus Lieferungen u. Leistungen	€ / ha LF	159	166	198	179
9280	Anlagenintensität	%	61	67	62	68
9281	Veralterungsgrad abnutzbares Anlagenverm.	%	31	31	30	31
9292	Fremdkapitaldeckung II	%	183	153	185	149
Investitionen, Finanzierung						
8300	Bruttoinvestitionen	€ / ha LF	248	672	222	757
8231	Zugang Boden	€ / ha LF	72	12	1	13
8232	Zugang Wirtschaftsgeb.u.baul. Anl.	€ / ha LF	5	35	6	43
8251	Zugang Anlagen im Bau, Anzahlung	€ / ha LF	38	324	25	389
8241	Zugang techn. Anlagen u. Masch.	€ / ha LF	119	256	144	256
2800	Veränderung Tiervermögen	€ / ha LF	-41	-4	-17	-2
8400	Nettoinvestitionen	€ / ha LF	-125	226	-177	278
8401	Nettoinvestitionen	€ / AK	-5.513	11.844	-8.378	13.577
8404	Veränderung Sachanlageverm. (o. Boden)	%	-7	5	-6	6
9314	Nettoverbindlichkeiten	€ / ha LF	836	1.380	841	1.513
9315	Veränd. Nettoverbindlichkeiten	€ / ha LF	-216	81	-215	125
9318	Tilg. von Verbindlichkeiten gesamt	€ / ha LF	227	296	228	317
2920	Veränd. Finanzumlaufvermögen	€ / ha LF	-5	77	-8	83
3822	Veränderung Sonder-AfA	€ / ha LF	0	-1	0	-1

1) WG 1 = Sächsische Heide- und Teichlandschaft
WG 2 = Sächsisches Lößgebiet
WG 3 = Sächs. Mittelgebirge und Vorland

Futterbaubetriebe insgesamt
und spezialisierte Milchviehbetriebe in den Wirtschaftsgebieten (WG 2 und 3) ¹⁾

Blatt 3 von 4

Kennzahl	Bezeichnung	Maßeinheit	Futterbaubetriebe		Spez. Milchviehbetriebe	
			WG 2	WG 3	WG 2	WG 3
0001	Betriebe	Anzahl	12	67	7	53
Gewinn- und Verlustrechnung						
Ertrag						
4010	Umsatzerlöse	€/ ha LF	2.515	1.847	2.688	2.150
4100	dar. landwirtschaftl. Pflanzenprod.	€/ ha LF	463	174	587	190
4112	dar. Getreide (ohne Körnermais)	€/ ha LF	294	118	371	128
4120	dar. Ölf., Hülsenfr., Faserpfl.	€/ ha LF	127	44	163	53
4130	dar. Kartoffeln	€/ ha LF	0	0	0	0
4140	dar. Zuckerrüben	€/ ha LF	16	0	20	0
4173	dar. nachwachs. Rohstoffe / Energiepfl.	€/ ha LF	0	0	0	0
4200	dar. Tierproduktion	€/ ha LF	1.977	1.569	2.054	1.836
4220	dar. Rinder	€/ ha LF	345	221	157	189
4230	dar. Milch	€/ ha LF	1.484	1.336	1.897	1.635
4240	dar. Schweine	€/ ha LF	0	2	0	1
4260	dar. Geflügel, Eier	€/ ha LF	0	6	0	7
4300	dar. Obst, Weinbau	€/ ha LF	0	0	0	0
4360	dar. Nebenbetr., Handel, Dienstleist.	€/ ha LF	76	100	47	119
4378	dar. Mieten u. Pachten	€/ ha LF	7	4	8	5
4379	dar. zeitraumzugehörige Ust.	€/ ha LF	1	7	0	9
4368	dar. Lohnarbeit, Masch.miete	€/ ha LF	27	21	25	23
4400	Bestandsveränderungen	€/ ha LF	-40	5	-7	8
4500	Sonst. betr. Erträge	€/ ha LF	487	577	402	555
4510	dar. Zulagen u. Zuschüsse	€/ ha LF	388	460	307	430
4660	dar. betriebsbezogene Zahlungen	€/ ha LF	347	417	268	383
4670	dar. EU-Direktzahlungen (bis WJ 14/15 Betriebsprämie)	€/ ha LF	275	263	262	263
4671	dav. Basisprämie - gültig ab WJ 15/16	€/ ha LF	173	167	165	168
4672	dav. Greening-Prämie - gültig ab WJ 15/16	€/ ha LF	85	80	82	79
4673	dav. Umverteilungsprämie - gültig ab WJ 15/16	€/ ha LF	15	14	12	14
4674	dav. Förderung für Junglandwirte - gültig ab WJ 15/16	€/ ha LF	3	1	3	2
4680	dar. Ausgleichszulage	€/ ha LF	0	53	0	51
4690	dar. für umweltger. Agrarprod.	€/ ha LF	72	99	6	66
4698	dar. sonstige Zuschüsse	€/ ha LF	0	2	0	2
4520	dar. aufwandsbezogene Zahlungen	€/ ha LF	34	37	38	42
4560	dar. Agrardieselerstattung	€/ ha LF	33	27	37	30
4550	dar. Investitionszuschüsse	€/ ha LF	0	9	0	11
4900	dar. zeitraumfremde Erträge	€/ ha LF	25	42	27	38
Aufwand						
5100	Materialaufwand	€/ ha LF	1.085	887	1.208	1.015
5110	dar. Pflanzenproduktion	€/ ha LF	293	198	350	223
5111	dar. Saat- u. Pflanzgut	€/ ha LF	77	60	92	68
5112	dar. Düngemittel	€/ ha LF	91	72	114	83
5113	dar. Pflanzenschutz	€/ ha LF	64	37	81	43
5210	dar. Tierproduktion	€/ ha LF	454	380	524	447
5211	dar. Tierzukauf	€/ ha LF	4	16	3	12
5280	dar. Futtermittelzukauf	€/ ha LF	280	226	333	272
5292	dar. Tierarzt	€/ ha LF	49	50	55	59
5293	dar. Besamung	€/ ha LF	28	25	34	31
5294	dar. sonst. bezogene Leist. Tierprod.	€/ ha LF	41	36	41	41
5330	dar. Nebenbetr., Handel, Dienstleist.	€/ ha LF	34	19	2	23
5350	dar. sonst. Materialaufwand	€/ ha LF	314	288	345	321
5352	dar. Heizmat., Strom	€/ ha LF	50	60	52	70
5354	dar. Wasser, Abwasser	€/ ha LF	17	13	21	15
5355	dar. Treib- u. Schmierstoffe	€/ ha LF	145	136	157	146
5357	dar. Lohnarbeit, Masch.miete	€/ ha LF	97	75	112	84

1) WG 1 = Sächsische Heide- und Teichlandschaft
WG 2 = Sächsisches Lößgebiet
WG 3 = Sächs. Mittelgebirge und Vorland

Futterbaubetriebe insgesamt
und spezialisierte Milchviehbetriebe in den Wirtschaftsgebieten (WG 2 und 3) ¹⁾

Blatt 4 von 4

Kennzahl	Bezeichnung	Maßeinheit	Futterbaubetriebe		Spez. Milchviehbetriebe	
			WG 2	WG 3	WG 2	WG 3
0001	Betriebe	Anzahl	12	67	7	53
Aufwand						
5500	Personalaufwand (ohne BUV)	€ / ha LF	360	228	394	260
5501	Personalaufwand (ohne BUV)	€ / eAK	34.375	29.844	35.347	30.114
5600	Betriebswirtschaftliche AfA	€ / ha LF	372	427	398	466
5636	dar. Wirtschaftsgeb. u. baul. Anl.	€ / ha LF	97	78	103	88
5642	dar. Maschinen u. Geräte	€ / ha LF	190	242	204	253
5641	dar. Betriebsvorrichtungen	€ / ha LF	53	70	63	83
5700	Sonst. betriebl. Aufwand	€ / ha LF	540	444	566	467
5710	dar. Unterhaltung	€ / ha LF	231	188	257	198
5715	dar. Gebäude u. baul. Anlagen	€ / ha LF	72	30	73	30
5720	dar. techn. Anl., Masch., Fuhrp.	€ / ha LF	158	155	183	165
5730	dar. Betriebsversicherung	€ / ha LF	76	87	81	91
5731	dar. betriebliche Unfallversicherung	€ / ha LF	25	25	24	26
5742	dar. Pachten	€ / ha LF	117	70	131	75
5765	Pachtpreis / ha Pachtfläche	€ / ha	214	110	240	121
5764	dar. zeitraumzugehörige Vorsteuer	€ / ha LF	2	5	0	6
5770	dar. zeitraumfremder Aufwand	€ / ha LF	2	10	2	10
Unternehmensergebnis						
6000	Betriebsergebnis	€ / ha LF	605	442	518	506
4000	Betriebliche Erträge	€ / ha LF	2.963	2.429	3.084	2.713
5000	Betriebliche Aufwendungen	€ / ha LF	2.357	1.987	2.567	2.207
7000	Finanzergebnis	€ / ha LF	-30	-39	-34	-44
7230	dar. Zinsaufwand	€ / ha LF	31	32	35	35
7800	Steuern vom Einkommen u. Ertrag	€ / ha LF	0	0	0	0
7900	Sonstige Steuern	€ / ha LF	19	11	20	11
7910	Unternehmensertrag	€ / ha LF	2.964	2.430	3.086	2.714
7920	Unternehmensaufwand vor Steuern	€ / ha LF	2.408	2.037	2.622	2.263
Rentabilität						
9000	Gewinn/Jahresübersch. vor Steuern	€ / Betrieb	69.864	51.829	78.113	61.122
9000	Gewinn/Jahresübersch. vor Steuern	€ / ha LF	556	393	464	450
9004	Ordentliches Ergebnis	€ / Betrieb	67.003	49.054	73.969	59.132
9004	Ordentliches Ergebnis	€ / ha LF	534	372	439	436
9006	Gewinn + Personalaufwand (ohne BUV)	€ / AK	40.392	32.587	40.611	34.631
9007	Ordentliches Ergeb. + Personalaufw. (o. BUV)	€ / AK	39.388	31.483	39.446	33.916
9008	Ordentliches Ergeb. + Personalaufw. (o. BUV)	€ / ha LF	894	599	833	696
9071	Betriebseinkommen	€ / ha LF	1.058	706	1.009	808
9073	Relative Faktorentlohnung	%	94,0	84,0	91,8	89,6
9103	Ordentliche Rentabilitätsrate	%	4,4	-0,5	3,8	1,5
9120	Gesamtkapitalrentabilität	%	2,4	0,3	2,2	1,0
9131	Eigenkapitalrentabilität (ohne Boden)	%	0,6	0,0	0,0	0,0
Liquidität / Stabilität						
9601	Liquidität 1. Grades	%	140	81	122	76
9221	Cashflow I	€ / ha LF	898	795	793	877
9223	Cashflow III (zur Neufinanzierung verfügbar)	€ / ha LF	265	302	200	321
9240	Kapitaldienst	€ / ha LF	258	327	264	352
9231	Langfristige Kapitaldienstgrenze	€ / ha LF	149	130	95	173
9232	Mittelfristige Kapitaldienstgrenze	€ / ha LF	246	209	198	261
9233	Kurzfristige Kapitaldienstgrenze	€ / ha LF	521	558	493	639
9241	Ausschöpf. d. langfr. Kapitaldienstgr.	%	173	251	279	203
9242	Ausschöpf. d. mittelfr. Kapitaldienstgr.	%	105	157	133	135
9243	Ausschöpf. d. kurzfr. Kapitaldienstgr.	%	50	59	54	55
9270	Eigenkapitalquote	%	76	69	74	69
9230	Eigenkapitalveränderung	€ / ha LF	109	157	58	168
9239	Bereinigte Eigenkapitalveränderung	€ / ha LF	118	99	59	138
9238	Bereinigte Eigenkapitalveränderung	€ / AK	5.186	5.176	2.804	6.748
Unternehmerfamilie						
9502	Gesamteinkommen	€ / Betrieb	70.384	53.107	78.113	61.309
9503	Verfügbares Einkommen	€ / Betrieb	35.578	32.334	36.259	38.690
3210	Entnahmen Lebenshaltung	€ / Betrieb	18.980	18.003	24.028	20.659
3395	Nettoentnahmen	€ / nAK	35.159	18.546	38.515	21.462

1) WG 1 = Sächsische Heide- und Teichlandschaft
WG 2 = Sächsisches Lößgebiet
WG 3 = Sächs. Mittelgebirge und Vorland

**Spezialisierte Milchviehbetriebe im Wirtschaftsgebiet 3 (Sächsisches Mittelgebirge und Vorland)
untergliedert nach Bestandsgröße Milchkühe und nach Betriebsgröße (LF-Gruppe)**

Blatt 1 von 4

Kenn- zahl	Bezeichnung	Maß- einheit	Spezialisierte Milchviehbetriebe				
			Alle	>40 bis 60 Milchkühe	über 60 Milchkühe	>50 bis 100 ha LF	über 100 ha LF
0001	Betriebe	Anzahl	53	13	36	17	36
Faktorausstattung							
1006	Wirtschaftliche Betriebsgröße	€/ ha LF	2.581	2.327	2.677	3.005	2.476
1030	Landw. genutzte Fläche (LF)	ha / Betrieb	135,7	107,0	151,9	83,8	160,2
1033	dar. zugepachtete LF (Netto)	ha / Betrieb	82,1	70,8	90,9	54,5	95,2
1150	Ackerfläche	% LF	66,9	59,1	69,3	57,7	69,1
1160	Dauergrünland	% LF	33,0	40,7	30,6	41,8	30,8
1056	Ertragsmesszahl	EMZ / a	28	29	28	28	28
1110	Arbeitskräfte insgesamt	AK / Betrieb	2,78	2,12	3,06	2,19	3,06
1113	dar. Familienarbeitskräfte	FAK / Betrieb	1,96	1,80	2,06	1,74	2,06
1120	Nicht entlohnte Arbeitskräfte	nAK / Betrieb	1,61	1,49	1,70	1,51	1,66
1114	AK-Besatz	AK / 100 ha LF	2,05	1,98	2,01	2,62	1,91
1130	Lohnansatz	€/ Betrieb	53.773	49.998	56.433	50.296	55.415
Produktionsstruktur							
1151	Ackerfläche (Anfang des Jahres)	ha AF / Betrieb	89,0	61,7	103,3	48,0	108,3
1210	dar. Getreide (ohne Körnermais)	% AF	48,3	53,4	46,7	41,5	49,7
1230	dar. Ölfrüchte, Hülsenfr., Faserpflanzen	% AF	7,7	10,6	7,4	7,2	7,8
1237	dar. Winterraps	% AF	6,0	7,8	5,9	4,2	6,4
1240	dar. Kartoffeln	% AF	0,1	0,2	0,0	0,1	0,1
1250	dar. Zuckerrüben	% AF	0,0	0,0	0,0	0,0	0,0
1271	dar. Silomais	% AF	18,7	13,4	20,9	20,1	18,5
1275	dar. sonst. Ackerfutter	% AF	23,8	21,4	23,7	27,3	23,1
1284	dar. nachwachs. Rohstoffe / Energiepflanzen	% AF	0,0	0,0	0,0	0,0	0,0
1300	Viehbesatz	VE / 100 ha LF	94,4	86,0	97,8	116,3	89,0
1330	dar. Rinder	VE / 100 ha LF	93,7	85,3	97,1	114,0	88,6
1335	dar. Milchkühe	VE / 100 ha LF	56,7	48,9	59,6	67,5	54,0
1336	dar. Mutter- und Ammenkühe	VE / 100 ha LF	0,1	0,0	0,1	0,1	0,1
1339	dar. Jung- und Mastvieh	VE / 100 ha LF	25,4	22,4	26,5	27,0	25,0
1350	dar. Schweine	VE / 100 ha LF	0,2	0,1	0,2	0,3	0,1
1351	dar. Mastschweine und Läufer	VE / 100 ha LF	0,2	0,0	0,2	0,3	0,1
1352	dar. Zuchtsauen	VE / 100 ha LF	0,0	0,0	0,0	0,0	0,0
1340	dar. Schafe	VE / 100 ha LF	0,1	0,2	0,0	0,0	0,1
1320	dar. Pferde	VE / 100 ha LF	0,2	0,3	0,1	0,3	0,1
1391	Rauhfutterverzehr	GV / Betrieb	127,4	91,8	147,7	95,7	142,3
Erträge, Leistungen, Preise							
1411	Getreide (ohne Körnermais)	dt / ha	58	53	60	56	59
1420	dar. Weizen	dt / ha	61	60	63	60	62
1426	dar. Wintergerste	dt / ha	65	68	65	72	64
1427	dar. Sommergerste	dt / ha	55	48	58	47	57
1433	dar. Roggen	dt / ha	53	26	58	39	55
1434	dar. Triticale	dt / ha	58	48	62	56	59
1465	Raps	dt / ha	35	30	36	25	36
1472	Kartoffeln	dt / ha	203	173	160	368	163
1473	Zuckerrüben	dt / ha					
1631	Milchleistung (4 % Fett)	kg / Kuh	8.736	7.658	9.071	7.213	9.206
1632	Milchleistung (nat. Fettgehalt)	kg / Kuh	8.335	7.299	8.666	7.076	8.724
1612	Lebend geborene Ferkel	Ferkel / Sau					
1511	Getreideerlös insges. (netto; o. Körnermais)	€/ dt	16,28	15,16	16,27	18,48	16,11
1520	Weizenerlös (netto)	€/ dt	17,10	15,85	17,28	16,65	17,12
1526	Wintergersteerlös (netto)	€/ dt	14,25	14,28	14,24	14,45	14,18
1527	Sommergersteerlös (netto)	€/ dt	15,99	14,28	16,30	18,52	15,93
1533	Roggenerlös (netto)	€/ dt	15,38	24,50	12,62	32,94	12,88
1534	Triticaleerlös (netto)	€/ dt	16,64	37,60	15,74		16,64
1565	Rapselerlös (netto)	€/ dt	38,38	40,20	37,86	42,65	37,97
1572	Kartoffelerlös (netto)	€/ dt	62,44	82,92	8,57		62,44
1573	Zuckerrübenelerlös (netto)	€/ dt					
1731	Milcherlös (netto bei 4 % Fett)	€/ dt	33,22	32,08	33,42	32,76	33,32
1732	Milcherlös (netto bei nat. Fettgehalt)	€/ dt	34,80	33,67	34,97	33,30	35,16

**Spezialisierte Milchviehbetriebe im Wirtschaftsgebiet 3 (Sächsisches Mittelgebirge und Vorland)
untergliedert nach Bestandsgröße Milchkühe und nach Betriebsgröße (LF-Gruppe)**

Blatt 2 von 4

Kenn- zahl	Bezeichnung	Maß- einheit	Spezialisierte Milchviehbetriebe				
			Alle	>40 bis 60 Milchkühe	über 60 Milchkühe	>50 bis 100 ha LF	über 100 ha LF
0001	Betriebe	Anzahl	53	13	36	17	36
Bilanz							
2000	Summe Aktiva (Bilanzvermögen)	€ / Betrieb	1.004.190	606.320	1.191.786	585.230	1.202.032
2000	Summe Aktiva (Bilanzvermögen)	€ / ha LF	7.399	5.666	7.844	6.983	7.501
2100	Sachanlagen gesamt	€ / ha LF	5.826	4.268	6.226	5.201	5.981
2111	dar. Boden	€ / ha LF	2.572	2.152	2.688	1.772	2.769
2115	dar. Gebäude, baul. Anlagen	€ / ha LF	1.117	711	1.189	1.845	937
2120	dar. techn. Anlagen u. Maschinen	€ / ha LF	1.663	1.337	1.756	1.334	1.744
2130	dar. andere Anlagen insges.	€ / ha LF	153	28	182	166	150
2160	dar. Anlagen im Bau, Anzahlungen	€ / ha LF	293	12	383	9	364
2200	Finanzanlagen	€ / ha LF	25	17	27	12	28
2211	dar. Anteile an verbund. Untern.	€ / ha LF	0	0	0	0	0
2213	dar. Beteiligungen	€ / ha LF	20	4	24	10	22
2300	Tiervermögen	€ / ha LF	649	569	678	796	612
2320	dar. Rinder	€ / ha LF	646	565	675	793	609
2330	dar. Schweine	€ / ha LF	1	0	1	1	1
2400	Umlaufvermögen (ohne Tiere)	€ / ha LF	881	796	896	951	863
2410	dav. Vorräte	€ / ha LF	334	320	345	309	340
2412	dar. Feldinventar	€ / ha LF	291	264	303	250	301
2420	dav. Finanzumlaufvermögen	€ / ha LF	546	477	552	642	523
2431	dar. Forderungen aus Liefer. u. Leist.	€ / ha LF	132	101	146	107	138
2450	dar. Bank, Kasse	€ / ha LF	296	327	271	439	261
9041	Eigenkapital (+ 50% Sonderposten)	€ / ha LF	5.108	4.009	5.336	4.176	5.338
3600	dar. Geschäftsguth., gez. Kapital	€ / ha LF	0	0	0	0	0
3140	Sonderposten gesamt	€ / ha LF	369	156	432	527	330
3400	Rückstellungen	€ / ha LF	35	38	35	31	36
3500	Verbindlichkeiten	€ / ha LF	2.060	1.535	2.245	2.512	1.948
3510	dar. geg. Kreditinstituten	€ / ha LF	1.726	1.195	1.907	1.916	1.679
3521	dar. aus Lieferungen u. Leistungen	€ / ha LF	179	167	188	221	168
9280	Anlagenintensität	%	68	61	69	66	69
9281	Veralterungsgrad abnutzbares Anlagenverm.	%	31	21	33	28	31
9292	Fremdkapitaldeckung II	%	149	168	143	120	159
Investitionen, Finanzierung							
8300	Bruttoinvestitionen	€ / ha LF	757	246	923	477	826
8231	Zugang Boden	€ / ha LF	13	13	14	0	17
8232	Zugang Wirtschaftsgeb.u.baul. Anl.	€ / ha LF	43	4	56	211	2
8251	Zugang Anlagen im Bau, Anzahlung	€ / ha LF	389	19	507	8	483
8241	Zugang techn. Anlagen u. Masch.	€ / ha LF	256	196	277	168	278
2800	Veränderung Tiervermögen	€ / ha LF	-2	-18	1	5	-4
8400	Nettoinvestitionen	€ / ha LF	278	-119	423	-61	362
8401	Nettoinvestitionen	€ / AK	13.577	-6.007	20.997	-2.340	18.963
8404	Veränderung Sachanlageverm. (o. Boden)	%	6	-6	9	-2	8
9314	Nettoverbindlichkeiten	€ / ha LF	1.513	1.058	1.694	1.870	1.425
9315	Veränd. Nettoverbindlichkeiten	€ / ha LF	125	-348	272	-244	217
9318	Tilg. von Verbindlichkeiten gesamt	€ / ha LF	317	272	324	396	297
2920	Veränd. Finanzumlaufvermögen	€ / ha LF	83	176	58	173	60
3822	Veränderung Sonder-AfA	€ / ha LF	-1	-4	0	0	-1

**Spezialisierte Milchviehbetriebe im Wirtschaftsgebiet 3 (Sächsisches Mittelgebirge und Vorland)
untergliedert nach Bestandsgröße Milchkühe und nach Betriebsgröße (LF-Gruppe)**

Blatt 3 von 4

Kenn- zahl	Bezeichnung	Maß- einheit	Spezialisierte Milchviehbetriebe				
			Alle	>40 bis 60 Milchkühe	über 60 Milchkühe	>50 bis 100 ha LF	über 100 ha LF
0001	Betriebe	Anzahl	53	13	36	17	36
Gewinn- und Verlustrechnung							
Ertrag							
4010	Umsatzerlöse	€/ ha LF	2.150	1.725	2.285	2.079	2.167
4100	dar. landwirtschaftl. Pflanzenprod.	€/ ha LF	190	171	200	92	215
4112	dar. Getreide (ohne Körnermais)	€/ ha LF	128	101	137	52	147
4120	dar. Öflr., Hülsenfr., Faserpfl.	€/ ha LF	53	64	54	26	60
4130	dar. Kartoffeln	€/ ha LF	0	2	0	0	0
4140	dar. Zuckerrüben	€/ ha LF	0	0	0	0	0
4173	dar. nachwachs. Rohstoffe / Energiepfl.	€/ ha LF	0	0	0	0	0
4200	dar. Tierproduktion	€/ ha LF	1.836	1.341	1.983	1.919	1.815
4220	dar. Rinder	€/ ha LF	189	170	193	225	180
4230	dar. Milch	€/ ha LF	1.635	1.169	1.777	1.652	1.631
4240	dar. Schweine	€/ ha LF	1	0	1	2	1
4260	dar. Geflügel, Eier	€/ ha LF	7	1	8	30	1
4300	dar. Obst, Weinbau	€/ ha LF	0	0	0	0	0
4360	dar. Nebenbetr., Handel, Dienstleist.	€/ ha LF	119	206	97	66	132
4378	dar. Mieten u. Pachten	€/ ha LF	5	8	3	12	3
4379	dar. zeitraumzugehörige Ust.	€/ ha LF	9	8	9	8	9
4368	dar. Lohnarbeit, Masch.miete	€/ ha LF	23	27	23	28	22
4400	Bestandsveränderungen	€/ ha LF	8	-5	12	13	7
4500	Sonst. betr. Erträge	€/ ha LF	555	664	513	747	508
4510	dar. Zulagen u. Zuschüsse	€/ ha LF	430	446	419	437	428
4660	dar. betriebsbezogene Zahlungen	€/ ha LF	383	410	369	403	378
4670	dar. EU-Direktzahlungen (bis WJ 14/15 Betriebsprämie	€/ ha LF	263	265	261	271	261
4671	dav. Basisprämie - gültig ab WJ 15/16	€/ ha LF	168	165	168	175	166
4672	dav. Greening-Prämie - gültig ab WJ 15/16	€/ ha LF	79	81	79	75	80
4673	dav. Umverteilungsprämie - gültig ab WJ 15/16	€/ ha LF	14	17	13	21	12
4674	dav. Förderung für Junglandwirte - gültig ab WJ 15/16	€/ ha LF	2	3	1	0	2
4680	dar. Ausgleichszulage	€/ ha LF	51	52	50	48	51
4690	dar. für umweltger. Agrarprod.	€/ ha LF	66	87	55	77	64
4698	dar. sonstige Zuschüsse	€/ ha LF	2	3	2	4	2
4520	dar. aufwandsbezogene Zahlungen	€/ ha LF	42	33	46	27	46
4560	dar. Agrardieselerstattung	€/ ha LF	30	25	32	27	31
4550	dar. Investitionszuschüsse	€/ ha LF	11	8	12	0	13
4900	dar. zeitraumfremde Erträge	€/ ha LF	38	21	44	38	38
Aufwand							
5100	Materialaufwand	€/ ha LF	1.015	833	1.090	1.030	1.011
5110	dar. Pflanzenproduktion	€/ ha LF	223	220	230	202	228
5111	dar. Saat- u. Pflanzgut	€/ ha LF	68	63	71	62	70
5112	dar. Düngemittel	€/ ha LF	83	77	88	64	88
5113	dar. Pflanzenschutz	€/ ha LF	43	31	49	24	48
5210	dar. Tierproduktion	€/ ha LF	447	281	510	465	442
5211	dar. Tierzukauf	€/ ha LF	12	2	14	45	4
5280	dar. Futtermittelzukauf	€/ ha LF	272	172	313	257	276
5292	dar. Tierarzt	€/ ha LF	59	38	66	49	61
5293	dar. Besamung	€/ ha LF	31	20	35	29	31
5294	dar. sonst. bezogene Leist. Tierprod.	€/ ha LF	41	30	45	62	35
5330	dar. Nebenbetr., Handel, Dienstleist.	€/ ha LF	23	49	14	15	25
5350	dar. sonst. Materialaufwand	€/ ha LF	321	276	335	345	315
5352	dar. Heizmat., Strom	€/ ha LF	70	71	68	88	66
5354	dar. Wasser, Abwasser	€/ ha LF	15	13	16	18	15
5355	dar. Treib- u. Schmierstoffe	€/ ha LF	146	124	153	138	148
5357	dar. Lohnarbeit, Masch.miete	€/ ha LF	84	61	94	96	82

**Spezialisierte Milchviehbetriebe im Wirtschaftsgebiet 3 (Sächsisches Mittelgebirge und Vorland)
untergliedert nach Bestandsgröße Milchkühe und nach Betriebsgröße (LF-Gruppe)**

Blatt 4 von 4

Kennzahl	Bezeichnung	Maßeinheit	Spezialisierte Milchviehbetriebe				
			Alle	>40 bis 60 Milchkühe	über 60 Milchkühe	>50 bis 100 ha LF	über 100 ha LF
0001	Betriebe	Anzahl	53	13	36	17	36
Aufwand							
5500	Personalaufwand (ohne BUV)	€ / ha LF	260	185	265	239	265
5501	Personalaufwand (ohne BUV)	€ / eAK	30.114	31.264	29.635	29.432	30.271
5600	Betriebswirtschaftliche AfA	€ / ha LF	466	356	487	535	449
5636	dar. Wirtschaftsgeb. u. baul. Anl.	€ / ha LF	88	66	92	136	76
5642	dar. Maschinen u. Geräte	€ / ha LF	253	199	260	238	257
5641	dar. Betriebsvorrichtungen	€ / ha LF	83	70	89	92	81
5700	Sonst. betriebl. Aufwand	€ / ha LF	467	443	462	508	456
5710	dar. Unterhaltung	€ / ha LF	198	153	207	186	202
5715	dar. Gebäude u. baul. Anlagen	€ / ha LF	30	25	32	36	28
5720	dar. techn. Anl., Masch., Fuhrp.	€ / ha LF	165	127	175	135	173
5730	dar. Betriebsversicherung	€ / ha LF	91	99	87	117	85
5731	dar. betriebliche Unfallversicherung	€ / ha LF	26	30	24	32	24
5742	dar. Pachten	€ / ha LF	75	75	76	63	77
5765	Pachtpreis / ha Pachtfläche	€ / ha	121	112	126	95	129
5764	dar. zeitraumzugehörige Vorsteuer	€ / ha LF	6	8	6	7	6
5770	dar. zeitraumfremder Aufwand	€ / ha LF	10	19	8	11	9
Unternehmensergebnis							
6000	Betriebsergebnis	€ / ha LF	506	566	506	526	501
4000	Betriebliche Erträge	€ / ha LF	2.713	2.384	2.810	2.839	2.682
5000	Betriebliche Aufwendungen	€ / ha LF	2.207	1.817	2.304	2.312	2.181
7000	Finanzergebnis	€ / ha LF	-44	-26	-49	-67	-38
7230	dar. Zinsaufwand	€ / ha LF	35	28	37	52	31
7800	Steuern vom Einkommen u. Ertrag	€ / ha LF	0	0	0	0	0
7900	Sonstige Steuern	€ / ha LF	11	11	11	13	11
7910	Unternehmensertrag	€ / ha LF	2.714	2.386	2.810	2.839	2.683
7920	Unternehmensaufwand vor Steuern	€ / ha LF	2.263	1.856	2.365	2.392	2.232
Rentabilität							
9000	Gewinn/Jahresübersch. vor Steuern	€ / Betrieb	61.122	56.745	67.670	37.434	72.307
9000	Gewinn/Jahresübersch. vor Steuern	€ / ha LF	450	530	445	447	451
9004	Ordentliches Ergebnis	€ / Betrieb	59.132	56.512	64.914	36.415	69.860
9004	Ordentliches Ergebnis	€ / ha LF	436	528	427	435	436
9006	Gewinn + Personalaufwand (ohne BUV)	€ / AK	34.631	36.066	35.312	26.201	37.483
9007	Ordentliches Ergeb. + Personalaufw. (o. BUV)	€ / AK	33.916	35.956	34.411	25.737	36.684
9008	Ordentliches Ergeb. + Personalaufw. (o. BUV)	€ / ha LF	696	713	693	674	701
9071	Betriebseinkommen	€ / ha LF	808	817	809	788	813
9073	Relative Faktorentlohnung	%	89,6	95,9	90,4	74,6	94,1
9103	Ordentliche Rentabilitätsrate	%	1,5	2,6	2,0	-5,8	3,4
9120	Gesamtkapitalrentabilität	%	1,0	1,6	1,2	-1,6	1,6
9131	Eigenkapitalrentabilität (ohne Boden)	%	0,0	1,3	0,0	0,0	1,1
Liquidität / Stabilität							
9601	Liquidität 1. Grades	%	76	91	69	79	75
9221	Cashflow I	€ / ha LF	877	868	886	895	873
9223	Cashflow III (zur Neufinanzierung verfügbar)	€ / ha LF	321	333	332	325	320
9240	Kapitaldienst	€ / ha LF	352	300	361	448	328
9231	Langfristige Kapitaldienstgrenze	€ / ha LF	173	296	156	290	144
9232	Mittelfristige Kapitaldienstgrenze	€ / ha LF	261	362	248	427	220
9233	Kurzfristige Kapitaldienstgrenze	€ / ha LF	639	651	644	827	593
9241	Ausschöpf. d. langfr. Kapitaldienstgr.	%	203	101	231	154	227
9242	Ausschöpf. d. mittelfr. Kapitaldienstgr.	%	135	83	145	105	149
9243	Ausschöpf. d. kurzfr. Kapitaldienstgr.	%	55	46	56	54	55
9270	Eigenkapitalquote	%	69	71	68	60	71
9230	Eigenkapitalveränderung	€ / ha LF	168	235	167	223	154
9239	Bereinigte Eigenkapitalveränderung	€ / ha LF	138	268	120	239	114
9238	Bereinigte Eigenkapitalveränderung	€ / AK	6.748	13.523	5.941	9.117	5.946
Unternehmerfamilie							
9502	Gesamteinkommen	€ / Betrieb	61.309	57.125	67.808	37.434	72.583
9503	Verfügbares Einkommen	€ / Betrieb	38.690	40.014	42.249	26.178	44.599
3210	Entnahmen Lebenshaltung	€ / Betrieb	20.659	17.241	21.239	17.498	22.152
3395	Nettoentnahmen	€ / nAK	21.462	20.495	21.909	10.855	26.029

Verbundbetriebe insgesamt und Milchviehverbundbetriebe in den Wirtschaftsgebieten (WG 2 und 3) ¹⁾

Blatt 1 von 4

Kennzahl	Bezeichnung	Maßeinheit	Verbundbetriebe		Milchviehverbundbetriebe	
			WG 2	WG 3	WG 2	WG 3
0001	Betriebe	Anzahl	9	13	5	5
Faktorausstattung						
1006	Wirtschaftliche Betriebsgröße	€ / ha LF	1.695	1.367	1.725	1.761
1030	Landw. genutzte Fläche (LF)	ha / Betrieb	189,3	180,6	243,8	219,9
1033	dar. zugepachtete LF (Netto)	ha / Betrieb	135,0	110,4	180,6	151,1
1150	Ackerfläche	% LF	87,7	70,7	88,7	75,2
1160	Dauergrünland	% LF	12,0	29,3	10,9	24,8
1056	Ertragsmesszahl	EMZ / a	47	31	48	30
1110	Arbeitskräfte insgesamt	AK / Betrieb	2,56	1,96	3,40	2,28
1113	dar. Familienarbeitskräfte	FAK / Betrieb	1,92	1,64	2,36	1,89
1120	Nicht entlohnte Arbeitskräfte	nAK / Betrieb	1,68	1,37	1,93	1,53
1114	AK-Besatz	AK / 100 ha LF	1,36	1,09	1,40	1,04
1130	Lohnansatz	€ / Betrieb	55.492	47.020	62.556	51.808
Produktionsstruktur						
1151	Ackerfläche (Anfang des Jahres)	ha AF / Betrieb	159,9	128,1	205,9	166,7
1210	dar. Getreide (ohne Körnermais)	% AF	64,9	64,6	66,0	66,5
1230	dar. Ölfrüchte, Hülsenfr., Faserpflanzen	% AF	17,4	14,8	16,4	19,3
1237	dar. Winterraps	% AF	16,8	13,4	15,5	16,4
1240	dar. Kartoffeln	% AF	0,2	0,0	0,3	0,0
1250	dar. Zuckerrüben	% AF	2,3	0,0	2,7	0,0
1271	dar. Silomais	% AF	9,0	4,9	8,5	9,7
1275	dar. sonst. Ackerfutter	% AF	3,2	9,9	2,8	3,3
1284	dar. nachwachs. Rohstoffe / Energiepflanzen	% AF	0,2	0,0	0,0	0,0
1300	Viehbesatz	VE / 100 ha LF	43,7	55,8	38,5	43,1
1330	dar. Rinder	VE / 100 ha LF	37,5	48,0	37,6	42,1
1335	dar. Milchkühe	VE / 100 ha LF	17,4	13,1	24,4	28,0
1336	dar. Mutter- und Ammenkühe	VE / 100 ha LF	0,6	16,1	0,3	0,0
1339	dar. Jung- und Mastvieh	VE / 100 ha LF	17,6	12,9	10,6	10,3
1350	dar. Schweine	VE / 100 ha LF	5,7	7,1	0,3	0,1
1351	dar. Mastschweine und Läufer	VE / 100 ha LF	5,4	6,5	0,3	0,1
1352	dar. Zuchtsauen	VE / 100 ha LF	0,0	0,2	0,0	0,0
1340	dar. Schafe	VE / 100 ha LF	0,1	0,2	0,0	0,4
1320	dar. Pferde	VE / 100 ha LF	0,4	0,3	0,5	0,0
1391	Rauhfuttermittelverzehr	GV / Betrieb	71,8	87,3	93,0	93,5
Erträge, Leistungen, Preise						
1411	Getreide (ohne Körnermais)	dt / ha	74	58	78	68
1420	dar. Weizen	dt / ha	80	63	85	75
1426	dar. Wintergerste	dt / ha	64	64	65	72
1427	dar. Sommergerste	dt / ha	41	58		58
1433	dar. Roggen	dt / ha	101	35	101	68
1434	dar. Triticale	dt / ha	60	57	60	
1465	Raps	dt / ha	36	34	37	35
1472	Kartoffeln	dt / ha	239	500	249	500
1473	Zuckerrüben	dt / ha	813		855	
1631	Milchleistung (4 % Fett)	kg / Kuh	9.320	8.544	9.320	8.544
1632	Milchleistung (nat. Fettgehalt)	kg / Kuh	9.049	8.459	9.049	8.459
1612	Lebend geborene Ferkel	Ferkel / Sau		12		
1511	Getreideerlös insges.(netto; o. Körnermais)	€ / dt	15,98	16,08	15,98	14,52
1520	Weizenerlös (netto)	€ / dt	16,86	17,32	16,87	15,23
1526	Wintergersteerlös (netto)	€ / dt	14,22	13,64	14,30	13,61
1527	Sommergersteerlös (netto)	€ / dt	14,60	15,29		14,65
1533	Roggenerlös (netto)	€ / dt	13,81	13,63	13,81	10,43
1534	Triticaleerlös (netto)	€ / dt	14,10	14,21	14,10	
1565	Rapserlös (netto)	€ / dt	39,71	37,34	40,20	37,17
1572	Kartoffelerlös (netto)	€ / dt	102,20	120,80	105,22	120,80
1573	Zuckerrübenenerlös (netto)	€ / dt	2,93		2,94	
1731	Milcherlös (netto bei 4 % Fett)	€ / dt	33,10	33,25	33,10	33,25
1732	Milcherlös (netto bei nat. Fettgehalt)	€ / dt	34,09	33,58	34,09	33,58

1) WG 1 = Sächsische Heide- und Teichlandschaft
WG 2 = Sächsisches Lößgebiet
WG 3 = Sächs. Mittelgebirge und Vorland

Verbundbetriebe insgesamt und Milchviehverbundbetriebe in den Wirtschaftsgebieten (WG 2 und 3) ¹⁾

Blatt 2 von 4

Kenn- zahl	Bezeichnung	Maß- einheit	Verbundbetriebe		Milchviehverbundbetriebe	
			WG 2	WG 3	WG 2	WG 3
0001	Betriebe	Anzahl	9	13	5	5
Bilanz						
2000	Summe Aktiva (Bilanzvermögen)	€ / Betrieb	890.569	1.012.468	1.213.785	949.734
2000	Summe Aktiva (Bilanzvermögen)	€ / ha LF	4.706	5.605	4.978	4.318
2100	Sachanlagen gesamt	€ / ha LF	3.491	4.591	3.676	3.268
2111	dar. Boden	€ / ha LF	1.970	2.738	1.936	1.909
2115	dar. Gebäude, baul. Anlagen	€ / ha LF	531	729	552	433
2120	dar. techn. Anlagen u. Maschinen	€ / ha LF	832	890	1.024	856
2130	dar. andere Anlagen insges.	€ / ha LF	110	166	102	26
2160	dar. Anlagen im Bau, Anzahlungen	€ / ha LF	37	23	49	45
2200	Finanzanlagen	€ / ha LF	73	6	90	9
2211	dar. Anteile an verbund. Untern.	€ / ha LF	0	0	0	0
2213	dar. Beteiligungen	€ / ha LF	73	5	90	9
2300	Tiervermögen	€ / ha LF	280	330	249	293
2320	dar. Rinder	€ / ha LF	258	314	245	290
2330	dar. Schweine	€ / ha LF	18	11	0	0
2400	Umlaufvermögen (ohne Tiere)	€ / ha LF	826	644	931	710
2410	dav. Vorräte	€ / ha LF	453	343	461	370
2412	dar. Feldinventar	€ / ha LF	429	313	437	349
2420	dav. Finanzumlaufvermögen	€ / ha LF	373	301	470	340
2431	dar. Forderungen aus Liefer. u. Leist.	€ / ha LF	72	59	78	75
2450	dar. Bank, Kasse	€ / ha LF	237	188	325	228
9041	Eigenkapital (+ 50% Sonderposten)	€ / ha LF	3.194	3.781	3.513	2.933
3600	dar. Geschäftsguth., gez. Kapital	€ / ha LF	0	0	0	0
3140	Sonderposten gesamt	€ / ha LF	46	70	41	86
3400	Rückstellungen	€ / ha LF	111	31	110	18
3500	Verbindlichkeiten	€ / ha LF	1.377	1.685	1.334	1.222
3510	dar. geg. Kreditinstituten	€ / ha LF	1.161	1.006	1.134	1.107
3521	dar. aus Lieferungen u. Leistungen	€ / ha LF	172	155	141	106
9280	Anlagenintensität	%	59	65	61	58
9281	Veralterungsgrad abnutzbares Anlagenverm.	%	26	28	28	24
9292	Fremdkapitaldeckung II	%	143	116	167	140
Investitionen, Finanzierung						
8300	Bruttoinvestitionen	€ / ha LF	286	424	343	321
8231	Zugang Boden	€ / ha LF	0	30	0	0
8232	Zugang Wirtschaftsgeb.u.baul. Anl.	€ / ha LF	0	42	0	0
8251	Zugang Anlagen im Bau, Anzahlung	€ / ha LF	37	24	49	52
8241	Zugang techn. Anlagen u. Masch.	€ / ha LF	194	261	247	248
2800	Veränderung Tiervermögen	€ / ha LF	10	-12	-12	9
8400	Nettoinvestitionen	€ / ha LF	-20	138	8	97
8401	Nettoinvestitionen	€ / AK	-1.506	12.679	563	9.342
8404	Veränderung Sachanlageverm. (o. Boden)	%	-4	6	-2	6
9314	Nettoverbindlichkeiten	€ / ha LF	1.004	1.384	864	882
9315	Veränd. Nettoverbindlichkeiten	€ / ha LF	-79	95	-54	-3
9318	Tilg. von Verbindlichkeiten gesamt	€ / ha LF	196	234	172	176
2920	Veränd. Finanzumlaufvermögen	€ / ha LF	28	-66	42	95
3822	Veränderung Sonder-AfA	€ / ha LF	-9	0	-11	0

1) WG 1 = Sächsische Heide- und Teichlandschaft
WG 2 = Sächsisches Lößgebiet
WG 3 = Sächs. Mittelgebirge und Vorland

Verbundbetriebe insgesamt und Milchviehverbundbetriebe in den Wirtschaftsgebieten (WG 2 und 3) ¹⁾

Blatt 3 von 4

Kenn- zahl	Bezeichnung	Maß- einheit	Verbundbetriebe		Milchviehverbundbetriebe	
			WG 2	WG 3	WG 2	WG 3
0001	Betriebe	Anzahl	9	13	5	5
Gewinn- und Verlustrechnung						
Ertrag						
4010	Umsatzerlöse	€/ ha LF	1.837	1.306	1.891	1.492
4100	dar. landwirtschaftl. Pflanzenprod.	€/ ha LF	888	488	941	563
4112	dar. Getreide (ohne Körnermais)	€/ ha LF	594	348	651	391
4120	dar. Ölfr., Hülsenfr., Faserpfl.	€/ ha LF	207	124	200	167
4130	dar. Kartoffeln	€/ ha LF	11	1	15	1
4140	dar. Zuckerrüben	€/ ha LF	46	0	57	0
4173	dar. nachwachs. Rohstoffe / Energiepfl.	€/ ha LF	1	0	0	0
4200	dar. Tierproduktion	€/ ha LF	867	674	882	879
4220	dar. Rinder	€/ ha LF	214	201	78	78
4230	dar. Milch	€/ ha LF	572	368	799	785
4240	dar. Schweine	€/ ha LF	79	65	2	0
4260	dar. Geflügel, Eier	€/ ha LF	0	5	0	11
4300	dar. Obst, Weinbau	€/ ha LF	0	0	0	0
4360	dar. Nebenbetr., Handel, Dienstleist.	€/ ha LF	82	102	68	50
4378	dar. Mieten u. Pachten	€/ ha LF	3	49	0	1
4379	dar. zeitraumzugehörige Ust.	€/ ha LF	8	19	0	27
4368	dar. Lohnarbeit, Masch.miete	€/ ha LF	70	21	68	7
4400	Bestandsveränderungen	€/ ha LF	39	-12	30	10
4500	Sonst. betr. Erträge	€/ ha LF	377	515	377	376
4510	dar. Zulagen u. Zuschüsse	€/ ha LF	298	447	288	360
4660	dar. betriebsbezogene Zahlungen	€/ ha LF	261	404	251	315
4670	dar. EU-Direktzahlungen (bis WJ 14/15 Betriebsprämie)	€/ ha LF	254	267	251	272
4671	dav. Basisprämie - gültig ab WJ 15/16	€/ ha LF	164	175	163	180
4672	dav. Greening-Prämie - gültig ab WJ 15/16	€/ ha LF	81	83	80	83
4673	dav. Umverteilungsprämie - gültig ab WJ 15/16	€/ ha LF	10	10	7	9
4674	dav. Förderung für Junglandwirte - gültig ab WJ 15/16	€/ ha LF	0	0	0	0
4680	dar. Ausgleichszulage	€/ ha LF	2	33	0	30
4690	dar. für umweltger. Agrarprod.	€/ ha LF	5	79	0	13
4698	dar. sonstige Zuschüsse	€/ ha LF	0	0	0	0
4520	dar. aufwandsbezogene Zahlungen	€/ ha LF	36	36	36	43
4560	dar. Agrardieselerstattung	€/ ha LF	27	26	28	24
4550	dar. Investitionszuschüsse	€/ ha LF	0	9	0	19
4900	dar. zeitraumfremde Erträge	€/ ha LF	40	17	52	2
Aufwand						
5100	Materialaufwand	€/ ha LF	952	640	869	747
5110	dar. Pflanzenproduktion	€/ ha LF	354	238	351	263
5111	dar. Saat- u. Pflanzgut	€/ ha LF	69	49	70	54
5112	dar. Düngemittel	€/ ha LF	138	81	136	97
5113	dar. Pflanzenschutz	€/ ha LF	103	61	108	77
5210	dar. Tierproduktion	€/ ha LF	334	183	276	250
5211	dar. Tierzukauf	€/ ha LF	93	29	1	11
5280	dar. Futtermittelzukauf	€/ ha LF	152	90	164	148
5292	dar. Tierarzt	€/ ha LF	23	22	31	33
5293	dar. Besamung	€/ ha LF	14	6	19	11
5294	dar. sonst. bezogene Leist. Tierprod.	€/ ha LF	26	20	28	22
5330	dar. Nebenbetr., Handel, Dienstleist.	€/ ha LF	17	6	0	13
5350	dar. sonst. Materialaufwand	€/ ha LF	246	199	241	220
5352	dar. Heizmat., Strom	€/ ha LF	23	30	25	35
5354	dar. Wasser, Abwasser	€/ ha LF	7	7	6	6
5355	dar. Treib- u. Schmierstoffe	€/ ha LF	123	104	127	107
5357	dar. Lohnarbeit, Masch.miete	€/ ha LF	92	57	83	71

1) WG 1 = Sächsische Heide- und Teichlandschaft
WG 2 = Sächsisches Lößgebiet
WG 3 = Sächs. Mittelgebirge und Vorland

Verbundbetriebe insgesamt und Milchviehverbundbetriebe in den Wirtschaftsgebieten (WG 2 und 3) ¹⁾

Blatt 4 von 4

Kenn- zahl	Bezeichnung	Maß- einheit	Verbundbetriebe		Milchviehverbundbetriebe	
			WG 2	WG 3	WG 2	WG 3
0001	Betriebe	Anzahl	9	13	5	5
Aufwand						
5500	Personalaufwand (ohne BUV)	€ / ha LF	144	103	191	109
5501	Personalaufwand (ohne BUV)	€ / eAK	30.871	31.308	31.614	31.871
5600	Betriebswirtschaftliche AfA	€ / ha LF	255	286	267	223
5636	dar. Wirtschaftsgeb. u. baul. Anl.	€ / ha LF	49	56	46	36
5642	dar. Maschinen u. Geräte	€ / ha LF	135	180	149	155
5641	dar. Betriebsvorrichtungen	€ / ha LF	28	16	35	21
5700	Sonst. betriebl. Aufwand	€ / ha LF	562	485	579	421
5710	dar. Unterhaltung	€ / ha LF	186	226	189	146
5715	dar. Gebäude u. baul. Anlagen	€ / ha LF	33	73	38	21
5720	dar. techn. Anl., Masch., Fuhrp.	€ / ha LF	152	153	151	125
5730	dar. Betriebsversicherung	€ / ha LF	78	70	74	68
5731	dar. betriebliche Unfallversicherung	€ / ha LF	16	20	17	21
5742	dar. Pachten	€ / ha LF	180	92	203	101
5765	Pachtpreis / ha Pachtfläche	€ / ha	253	148	274	146
5764	dar. zeitraumzugehörige Vorsteuer	€ / ha LF	12	28	0	22
5770	dar. zeitraumfremder Aufwand	€ / ha LF	35	7	44	13
Unternehmensergebnis						
6000	Betriebsergebnis	€ / ha LF	340	296	391	378
4000	Betriebliche Erträge	€ / ha LF	2.253	1.809	2.298	1.878
5000	Betriebliche Aufwendungen	€ / ha LF	1.913	1.513	1.906	1.500
7000	Finanzergebnis	€ / ha LF	-40	-23	-42	-21
7230	dar. Zinsaufwand	€ / ha LF	24	24	20	21
7800	Steuern vom Einkommen u. Ertrag	€ / ha LF	0	0	0	0
7900	Sonstige Steuern	€ / ha LF	16	12	17	12
7910	Unternehmensertrag	€ / ha LF	2.255	1.810	2.299	1.879
7920	Unternehmensaufwand vor Steuern	€ / ha LF	1.971	1.549	1.967	1.534
Rentabilität						
9000	Gewinn/Jahresübersch. vor Steuern	€ / Betrieb	53.656	47.172	81.087	75.732
9000	Gewinn/Jahresübersch. vor Steuern	€ / ha LF	284	261	333	344
9004	Ordentliches Ergebnis	€ / Betrieb	55.883	45.353	84.887	78.172
9004	Ordentliches Ergebnis	€ / ha LF	295	251	348	355
9006	Gewinn + Personalaufwand (ohne BUV)	€ / AK	31.565	33.502	37.485	43.630
9007	Ordentliches Ergeb. + Personalaufw. (o. BUV)	€ / AK	32.434	32.574	38.602	44.699
9008	Ordentliches Ergeb. + Personalaufw. (o. BUV)	€ / ha LF	440	354	539	464
9071	Betriebseinkommen	€ / ha LF	655	472	767	592
9073	Relative Faktorentlohnung	%	86,2	82,9	96,6	107,8
9103	Ordentliche Rentabilitätsrate	%	0,1	-0,5	4,0	6,4
9120	Gesamtkapitalrentabilität	%	0,6	0,3	2,2	3,3
9131	Eigenkapitalrentabilität (ohne Boden)	%	0,0	0,0	1,3	7,2
Liquidität / Stabilität						
9601	Liquidität 1. Grades	%	77	85	139	216
9221	Cashflow I	€ / ha LF	479	568	556	553
9223	Cashflow III (zur Neufinanzierung verfügbar)	€ / ha LF	77	109	153	132
9240	Kapitaldienst	€ / ha LF	220	257	192	197
9231	Langfristige Kapitaldienstgrenze	€ / ha LF	67	49	108	127
9232	Mittelfristige Kapitaldienstgrenze	€ / ha LF	117	105	154	164
9233	Kurzfristige Kapitaldienstgrenze	€ / ha LF	323	334	376	351
9241	Ausschöpf. d. langfr. Kapitaldienstgr.	%	326	530	177	155
9242	Ausschöpf. d. mittelfr. Kapitaldienstgr.	%	187	245	124	121
9243	Ausschöpf. d. kurzfr. Kapitaldienstgr.	%	68	77	51	56
9270	Eigenkapitalquote	%	68	67	71	68
9230	Eigenkapitalveränderung	€ / ha LF	47	27	71	99
9239	Bereinigte Eigenkapitalveränderung	€ / ha LF	43	25	88	106
9238	Bereinigte Eigenkapitalveränderung	€ / AK	3.192	2.290	6.332	10.183
Unternehmerfamilie						
9502	Gesamteinkommen	€ / Betrieb	58.413	61.870	81.087	75.732
9503	Verfügbares Einkommen	€ / Betrieb	35.534	34.380	48.939	43.866
3210	Entnahmen Lebenshaltung	€ / Betrieb	18.780	20.165	22.304	28.832
3395	Nettoentnahmen	€ / nAK	25.843	30.947	32.098	36.320

1) WG 1 = Sächsische Heide- und Teichlandschaft
WG 2 = Sächsisches Lößgebiet
WG 3 = Sächs. Mittelgebirge und Vorland

**Gemeinsame Gruppe Spezialisierte Milchvieh- und Milchviehverbundbetriebe
in den Wirtschaftsgebieten (WG 2 und 3) ¹⁾**

Blatt 1 von 4

Kenn- zahl	Bezeichnung	Maß- einheit	Spezialisierte Milchvieh- und Milchviehverbundbetriebe	
			WG 2	WG 3
0001	Betriebe	Anzahl	12	58
Faktorausstattung				
1006	Wirtschaftliche Betriebsgröße	€ / ha LF	2.302	2.472
1030	Landw. genutzte Fläche (LF)	ha / Betrieb	199,8	143,0
1033	dar. zugepachtete LF (Netto)	ha / Betrieb	128,6	88,1
1150	Ackerfläche	% LF	83,9	68,0
1160	Dauergrünland	% LF	15,9	31,9
1056	Ertragsmesszahl	EMZ / a	47	28
1110	Arbeitskräfte insgesamt	AK / Betrieb	3,49	2,74
1113	dar. Familienarbeitskräfte	FAK / Betrieb	2,43	1,95
1120	Nicht entlohnte Arbeitskräfte	nAK / Betrieb	1,79	1,61
1114	AK-Besatz	AK / 100 ha LF	1,75	1,92
1130	Lohnansatz	€ / Betrieb	57.844	53.604
Produktionsstruktur				
1151	Ackerfläche (Anfang des Jahres)	ha AF / Betrieb	162,3	95,7
1210	dar. Getreide (ohne Körnermais)	% AF	61,4	51,0
1230	dar. Ölfrüchte, Hülsenfr., Faserpflanzen	% AF	15,3	9,4
1237	dar. Winterraps	% AF	14,9	7,6
1240	dar. Kartoffeln	% AF	0,1	0,1
1250	dar. Zuckerrüben	% AF	2,3	0,0
1271	dar. Silomais	% AF	13,4	17,4
1275	dar. sonst. Ackerfutter	% AF	5,6	20,7
1284	dar. nachwachs. Rohstoffe / Energiepflanzen	% AF	0,0	0,0
1300	Viehbesatz	VE / 100 ha LF	66,5	87,6
1330	dar. Rinder	VE / 100 ha LF	66,0	86,8
1335	dar. Milchkühe	VE / 100 ha LF	43,6	52,9
1336	dar. Mutter- und Ammenkühe	VE / 100 ha LF	0,2	0,1
1339	dar. Jung- und Mastvieh	VE / 100 ha LF	17,1	23,4
1350	dar. Schweine	VE / 100 ha LF	0,2	0,2
1351	dar. Mastschweine und Läufer	VE / 100 ha LF	0,2	0,1
1352	dar. Zuchtsauen	VE / 100 ha LF	0,0	0,0
1340	dar. Schafe	VE / 100 ha LF	0,0	0,1
1320	dar. Pferde	VE / 100 ha LF	0,3	0,1
1391	Rauhfuttermittelverzehr	GV / Betrieb	132,4	124,4
Erträge, Leistungen, Preise				
1411	Getreide (ohne Körnermais)	dt / ha	76	60
1420	dar. Weizen	dt / ha	82	64
1426	dar. Wintergerste	dt / ha	68	67
1427	dar. Sommergerste	dt / ha	40	56
1433	dar. Roggen	dt / ha	101	55
1434	dar. Triticale	dt / ha	60	58
1465	Raps	dt / ha	38	35
1472	Kartoffeln	dt / ha	249	205
1473	Zuckerrüben	dt / ha	714	
1631	Milchleistung (4 % Fett)	kg / Kuh	9.149	8.722
1632	Milchleistung (nat. Fettgehalt)	kg / Kuh	8.880	8.344
1612	Lebend geborene Ferkel	Ferkel / Sau		
1511	Getreideerlös insges.(netto; o. Körnermais)	€ / dt	16,06	15,68
1520	Weizenerlös (netto)	€ / dt	16,83	16,44
1526	Wintergersteerlös (netto)	€ / dt	14,35	13,88
1527	Sommergersteerlös (netto)	€ / dt		15,64
1533	Roggenerlös (netto)	€ / dt	13,81	14,55
1534	Triticaleerlös (netto)	€ / dt	14,10	16,64
1565	Rapselerlös (netto)	€ / dt	39,18	37,98
1572	Kartoffelerlös (netto)	€ / dt	105,22	75,05
1573	Zuckerrübenerlös (netto)	€ / dt	2,92	
1731	Milcherlös (netto bei 4 % Fett)	€ / dt	33,02	33,22
1732	Milcherlös (netto bei nat. Fettgehalt)	€ / dt	34,02	34,72

1) WG 1 = Sächsische Heide- und Teichlandschaft
WG 2 = Sächsisches Lößgebiet
WG 3 = Sächs. Mittelgebirge und Vorland

**Gemeinsame Gruppe Spezialisierte Milchvieh- und Milchviehverbundbetriebe
in den Wirtschaftsgebieten (WG 2 und 3) ¹⁾**

Blatt 2 von 4

Kenn- zahl	Bezeichnung	Maß- einheit	Spezialisierte Milchvieh- und Milchviehverbundbetriebe	
			WG 2	WG 3
0001	Betriebe	Anzahl	12	58
Bilanz				
2000	Summe Aktiva (Bilanzvermögen)	€ / Betrieb	1.182.725	999.496
2000	Summe Aktiva (Bilanzvermögen)	€ / ha LF	5.919	6.990
2100	Sachanlagen gesamt	€ / ha LF	4.356	5.487
2111	dar. Boden	€ / ha LF	2.118	2.484
2115	dar. Gebäude, baul. Anlagen	€ / ha LF	916	1.026
2120	dar. techn. Anlagen u. Maschinen	€ / ha LF	1.192	1.556
2130	dar. andere Anlagen insges.	€ / ha LF	83	136
2160	dar. Anlagen im Bau, Anzahlungen	€ / ha LF	42	260
2200	Finanzanlagen	€ / ha LF	81	23
2211	dar. Anteile an verbund. Untern.	€ / ha LF	0	0
2213	dar. Beteiligungen	€ / ha LF	81	18
2300	Tiervermögen	€ / ha LF	421	601
2320	dar. Rinder	€ / ha LF	419	599
2330	dar. Schweine	€ / ha LF	0	1
2400	Umlaufvermögen (ohne Tiere)	€ / ha LF	1.032	858
2410	dav. Vorräte	€ / ha LF	439	339
2412	dar. Feldinventar	€ / ha LF	411	298
2420	dav. Finanzumlaufvermögen	€ / ha LF	593	519
2431	dar. Forderungen aus Liefer. u. Leist.	€ / ha LF	137	124
2450	dar. Bank, Kasse	€ / ha LF	394	287
9041	Eigenkapital (+ 50% Sonderposten)	€ / ha LF	4.307	4.820
3600	dar. Geschäftsguth., gez. Kapital	€ / ha LF	0	0
3140	Sonderposten gesamt	€ / ha LF	175	331
3400	Rückstellungen	€ / ha LF	78	33
3500	Verbindlichkeiten	€ / ha LF	1.446	1.949
3510	dar. geg. Kreditinstituten	€ / ha LF	1.227	1.644
3521	dar. aus Lieferungen u. Leistungen	€ / ha LF	169	169
9280	Anlagenintensität	%	62	67
9281	Veralterungsgrad abnutzbares Anlagenverm.	%	29	30
9292	Fremdkapitaldeckung II	%	176	148
Investitionen, Finanzierung				
8300	Bruttoinvestitionen	€ / ha LF	284	699
8231	Zugang Boden	€ / ha LF	0	12
8232	Zugang Wirtschaftsgeb.u.baul. Anl.	€ / ha LF	3	37
8251	Zugang Anlagen im Bau, Anzahlung	€ / ha LF	37	344
8241	Zugang techn. Anlagen u. Masch.	€ / ha LF	196	255
2800	Veränderung Tiervermögen	€ / ha LF	-14	0
8400	Nettoinvestitionen	€ / ha LF	-83	254
8401	Nettoinvestitionen	€ / AK	-4.748	13.273
8404	Veränderung Sachanlageverm. (o. Boden)	%	-5	6
9314	Nettoverbindlichkeiten	€ / ha LF	853	1.430
9315	Veränd. Nettoverbindlichkeiten	€ / ha LF	-133	108
9318	Tilg. von Verbindlichkeiten gesamt	€ / ha LF	200	298
2920	Veränd. Finanzumlaufvermögen	€ / ha LF	17	84
3822	Veränderung Sonder-AfA	€ / ha LF	-6	-1

1) WG 1 = Sächsische Heide- und Teichlandschaft
WG 2 = Sächsisches Lößgebiet
WG 3 = Sächs. Mittelgebirge und Vorland

Gemeinsame Gruppe Spezialisierte Milchvieh- und Milchviehverbundbetriebe
in den Wirtschaftsgebieten (WG 2 und 3) ¹⁾

Blatt 3 von 4

Kennzahl	Bezeichnung	Maßeinheit	Spezialisierte Milchvieh- und Milchviehverbundbetriebe	
			WG 2	WG 3
0001	Betriebe	Anzahl	12	58
Gewinn- und Verlustrechnung				
Ertrag				
4010	Umsatzerlöse	€ / ha LF	2.283	2.063
4100	dar. landwirtschaftl. Pflanzenprod.	€ / ha LF	767	240
4112	dar. Getreide (ohne Körnermais)	€ / ha LF	514	163
4120	dar. Ölf., Hülsenfr., Faserpfl.	€ / ha LF	182	68
4130	dar. Kartoffeln	€ / ha LF	8	0
4140	dar. Zuckerrüben	€ / ha LF	39	0
4173	dar. nachwachs. Rohstoffe / Energiepfl.	€ / ha LF	0	0
4200	dar. Tierproduktion	€ / ha LF	1.458	1.709
4220	dar. Rinder	€ / ha LF	117	174
4230	dar. Milch	€ / ha LF	1.339	1.523
4240	dar. Schweine	€ / ha LF	1	1
4260	dar. Geflügel, Eier	€ / ha LF	0	7
4300	dar. Obst, Weinbau	€ / ha LF	0	0
4360	dar. Nebenbetr., Handel, Dienstleist.	€ / ha LF	58	110
4378	dar. Mieten u. Pachten	€ / ha LF	4	4
4379	dar. zeitraumzugehörige Ust.	€ / ha LF	0	11
4368	dar. Lohnarbeit, Masch.miete	€ / ha LF	47	21
4400	Bestandsveränderungen	€ / ha LF	12	8
4500	Sonst. betr. Erträge	€ / ha LF	389	531
4510	dar. Zulagen u. Zuschüsse	€ / ha LF	298	421
4660	dar. betriebsbezogene Zahlungen	€ / ha LF	259	374
4670	dar. EU-Direktzahlungen (bis WJ 14/15 Betriebsprämie)	€ / ha LF	256	264
4671	dav. Basisprämie - gültig ab WJ 15/16	€ / ha LF	164	170
4672	dav. Greening-Prämie - gültig ab WJ 15/16	€ / ha LF	81	80
4673	dav. Umverteilungsprämie - gültig ab WJ 15/16	€ / ha LF	9	13
4674	dav. Förderung für Junglandwirte - gültig ab WJ 15/16	€ / ha LF	2	1
4680	dar. Ausgleichszulage	€ / ha LF	0	48
4690	dar. für umweltger. Agrarprod.	€ / ha LF	3	59
4698	dar. sonstige Zuschüsse	€ / ha LF	0	2
4520	dar. aufwandsbezogene Zahlungen	€ / ha LF	37	42
4560	dar. Agrardieselerstattung	€ / ha LF	32	29
4550	dar. Investitionszuschüsse	€ / ha LF	0	12
4900	dar. zeitraumfremde Erträge	€ / ha LF	40	33
Aufwand				
5100	Materialaufwand	€ / ha LF	1.036	979
5110	dar. Pflanzenproduktion	€ / ha LF	350	228
5111	dar. Saat- u. Pflanzgut	€ / ha LF	81	66
5112	dar. Düngemittel	€ / ha LF	125	85
5113	dar. Pflanzenschutz	€ / ha LF	95	48
5210	dar. Tierproduktion	€ / ha LF	398	421
5211	dar. Tierzukauf	€ / ha LF	2	12
5280	dar. Futtermittelzukauf	€ / ha LF	247	256
5292	dar. Tierarzt	€ / ha LF	43	55
5293	dar. Besamung	€ / ha LF	27	28
5294	dar. sonst. bezogene Leist. Tierprod.	€ / ha LF	34	38
5330	dar. Nebenbetr., Handel, Dienstleist.	€ / ha LF	1	22
5350	dar. sonst. Materialaufwand	€ / ha LF	292	307
5352	dar. Heizmat., Strom	€ / ha LF	39	66
5354	dar. Wasser, Abwasser	€ / ha LF	13	14
5355	dar. Treib- u. Schmierstoffe	€ / ha LF	142	141
5357	dar. Lohnarbeit, Masch.miete	€ / ha LF	97	83

1) WG 1 = Sächsische Heide- und Teichlandschaft
WG 2 = Sächsisches Lößgebiet
WG 3 = Sächs. Mittelgebirge und Vorland

Gemeinsame Gruppe Spezialisierte Milchvieh- und Milchviehverbundbetriebe
in den Wirtschaftsgebieten (WG 2 und 3) ¹⁾

Blatt 4 von 4

Kennzahl	Bezeichnung	Maßeinheit	Spezialisierte Milchvieh- und Milchviehverbundbetriebe	
			WG 2	WG 3
0001	Betriebe	Anzahl	12	58
Aufwand				
5500	Personalaufwand (ohne BUV)	€ / ha LF	291	240
5501	Personalaufwand (ohne BUV)	€ / eAK	34.007	30.214
5600	Betriebswirtschaftliche AfA	€ / ha LF	332	434
5636	dar. Wirtschaftsgeb. u. baul. Anl.	€ / ha LF	74	81
5642	dar. Maschinen u. Geräte	€ / ha LF	176	240
5641	dar. Betriebsvorrichtungen	€ / ha LF	49	75
5700	Sonst. betriebl. Aufwand	€ / ha LF	573	461
5710	dar. Unterhaltung	€ / ha LF	223	192
5715	dar. Gebäude u. baul. Anlagen	€ / ha LF	55	29
5720	dar. techn. Anl., Masch., Fuhrp.	€ / ha LF	166	160
5730	dar. Betriebsversicherung	€ / ha LF	78	88
5731	dar. betriebliche Unfallversicherung	€ / ha LF	20	25
5742	dar. Pachten	€ / ha LF	167	78
5765	Pachtpreis / ha Pachtfläche	€ / ha	260	125
5764	dar. zeitraumzugehörige Vorsteuer	€ / ha LF	0	8
5770	dar. zeitraumfremder Aufwand	€ / ha LF	23	10
Unternehmensergebnis				
6000	Betriebsergebnis	€ / ha LF	453	489
4000	Betriebliche Erträge	€ / ha LF	2.684	2.602
5000	Betriebliche Aufwendungen	€ / ha LF	2.231	2.113
7000	Finanzergebnis	€ / ha LF	-38	-41
7230	dar. Zinsaufwand	€ / ha LF	27	33
7800	Steuern vom Einkommen u. Ertrag	€ / ha LF	0	0
7900	Sonstige Steuern	€ / ha LF	18	12
7910	Unternehmensertrag	€ / ha LF	2.686	2.603
7920	Unternehmensaufwand vor Steuern	€ / ha LF	2.289	2.167
Rentabilität				
9000	Gewinn/Jahresübersch. vor Steuern	€ / Betrieb	79.352	62.381
9000	Gewinn/Jahresübersch. vor Steuern	€ / ha LF	397	436
9004	Ordentliches Ergebnis	€ / Betrieb	78.518	60.774
9004	Ordentliches Ergebnis	€ / ha LF	393	425
9006	Gewinn + Personalaufwand (ohne BUV)	€ / AK	39.342	35.277
9007	Ordentliches Ergeb. + Personalaufw. (o. BUV)	€ / AK	39.103	34.691
9008	Ordentliches Ergeb. + Personalaufw. (o. BUV)	€ / ha LF	684	665
9071	Betriebseinkommen	€ / ha LF	886	779
9073	Relative Faktorentlohnung	%	93,9	91,1
9103	Ordentliche Rentabilitätsrate	%	3,9	1,9
9120	Gesamtkapitalrentabilität	%	2,2	1,2
9131	Eigenkapitalrentabilität (ohne Boden)	%	0,5	0,0
Liquidität / Stabilität				
9601	Liquidität 1. Grades	%	129	82
9221	Cashflow I	€ / ha LF	672	834
9223	Cashflow III (zur Neufinanzierung verfügbar)	€ / ha LF	176	296
9240	Kapitaldienst	€ / ha LF	227	331
9231	Langfristige Kapitaldienstgrenze	€ / ha LF	102	167
9232	Mittelfristige Kapitaldienstgrenze	€ / ha LF	176	248
9233	Kurzfristige Kapitaldienstgrenze	€ / ha LF	433	601
9241	Ausschöpf. d. langfr. Kapitaldienstgr.	%	224	198
9242	Ausschöpf. d. mittelfr. Kapitaldienstgr.	%	129	134
9243	Ausschöpf. d. kurzfr. Kapitaldienstgr.	%	52	55
9270	Eigenkapitalquote	%	73	69
9230	Eigenkapitalveränderung	€ / ha LF	64	158
9239	Bereinigte Eigenkapitalveränderung	€ / ha LF	74	134
9238	Bereinigte Eigenkapitalveränderung	€ / AK	4.237	6.995
Unternehmerfamilie				
9502	Gesamteinkommen	€ / Betrieb	79.352	62.552
9503	Verfügbares Einkommen	€ / Betrieb	41.542	39.137
3210	Entnahmen Lebenshaltung	€ / Betrieb	23.309	21.364
3395	Nettoentnahmen	€ / nAK	35.621	22.686

1) WG 1 = Sächsische Heide- und Teichlandschaft
WG 2 = Sächsisches Lößgebiet
WG 3 = Sächs. Mittelgebirge und Vorland

**Spezialisierte Getreidebau- und Milchviehbetriebe
in den Wirtschaftsgebieten (WG 2 und 3)¹⁾**

Blatt 1 von 4

Kenn- zahl	Bezeichnung	Maß- einheit	Getreidebaubetriebe		Spez. Milchviehbetriebe		
			WG 2		WG 2	WG 3	
0001	Betriebe	Anzahl		7		10	15
Faktorausstattung							
1006	Wirtschaftliche Betriebsgröße	€ / ha LF		996		3.185	2.799
1030	Landw. genutzte Fläche (LF)	ha / Betrieb		331,4		326,3	185,5
1033	dar. zugepachtete LF (Netto)	ha / Betrieb		288,6		224,4	143,0
1150	Ackerfläche	% LF		93,1		75,4	69,7
1160	Dauergrünland	% LF		6,9		23,6	30,3
1056	Ertragsmesszahl	EMZ / a		53		48	32
1110	Arbeitskräfte insgesamt	AK / Betrieb		2,78		8,91	4,42
1113	dar. Familienarbeitskräfte	FAK / Betrieb		1,75		2,42	1,88
1120	Nicht entlohnte Arbeitskräfte	nAK / Betrieb		1,75		2,42	1,88
1114	AK-Besatz	AK / 100 ha LF		0,84		2,73	2,38
1130	Lohnansatz	€ / Betrieb		57.449		78.493	60.377
Produktionsstruktur							
1151	Ackerfläche (Anfang des Jahres)	ha AF / Betrieb		303,5		243,0	127,9
1210	dar. Getreide (ohne Körnermais)	% AF		64,8		45,6	51,5
1230	dar. Ölfrüchte, Hülsenfr., Faserpflanzen	% AF		23,7		11,0	11,5
1237	dar. Winterraps	% AF		16,7		10,3	11,3
1240	dar. Kartoffeln	% AF		0,1		0,1	0,0
1250	dar. Zuckerrüben	% AF		3,9		1,2	0,0
1271	dar. Silomais	% AF		0,0		24,9	18,7
1275	dar. sonst. Ackerfutter	% AF		1,2		12,4	15,9
1284	dar. nachwachs. Rohstoffe / Energiepflanzen	% AF		3,4		0,0	0,0
1300	Viehbesatz	VE / 100 ha LF		0,6		107,5	98,0
1330	dar. Rinder	VE / 100 ha LF		0,6		104,8	97,2
1335	dar. Milchkühe	VE / 100 ha LF		0,0		71,8	64,3
1336	dar. Mutter- und Ammenkühe	VE / 100 ha LF		0,3		0,1	0,0
1339	dar. Jung- und Mastvieh	VE / 100 ha LF		0,3		24,7	25,6
1350	dar. Schweine	VE / 100 ha LF		0,0		2,4	0,0
1351	dar. Mastschweine und Läufer	VE / 100 ha LF		0,0		2,4	0,0
1352	dar. Zuchtsauen	VE / 100 ha LF		0,0		0,0	0,0
1340	dar. Schafe	VE / 100 ha LF		0,0		0,0	0,0
1320	dar. Pferde	VE / 100 ha LF		0,0		0,2	0,6
1391	Rauhfuttermittel	GV / Betrieb		2,0		342,6	181,4
Erträge, Leistungen, Preise							
1411	Getreide (ohne Körnermais)	dt / ha		70		72	69
1420	dar. Weizen	dt / ha		72		75	77
1426	dar. Wintergerste	dt / ha		73		74	74
1427	dar. Sommergerste	dt / ha		45		53	59
1433	dar. Roggen	dt / ha		64		73	65
1434	dar. Triticale	dt / ha		64		59	65
1465	Raps	dt / ha		35		39	33
1472	Kartoffeln	dt / ha		179		134	160
1473	Zuckerrüben	dt / ha		769		596	
1631	Milchleistung (4 % Fett)	kg / Kuh				9.478	8.810
1632	Milchleistung (nat. Fettgehalt)	kg / Kuh				9.316	8.561
1612	Lebend geborene Ferkel	Ferkel / Sau					
1511	Getreideerlös insges. (netto; o. Körnermais)	€ / dt		17,44		16,07	15,94
1520	Weizenerlös (netto)	€ / dt		19,02		16,60	16,39
1526	Wintergersteerlös (netto)	€ / dt		14,92		15,10	13,97
1527	Sommergersteerlös (netto)	€ / dt		18,01		23,18	17,20
1533	Roggenerlös (netto)	€ / dt		15,36		13,51	
1534	Triticaleerlös (netto)	€ / dt		13,55		14,19	13,48
1565	Rapselerlös (netto)	€ / dt		43,71		38,86	38,70
1572	Kartoffelerlös (netto)	€ / dt		41,47		42,98	25,89
1573	Zuckerrübenelerlös (netto)	€ / dt		3,23		2,90	
1731	Milcherlös (netto bei 4 % Fett)	€ / dt				33,35	33,11
1732	Milcherlös (netto bei nat. Fettgehalt)	€ / dt				33,93	34,08

1) WG 1 = Sächsische Heide- und Teichlandschaft
WG 2 = Sächsisches Lößgebiet
WG 3 = Sächs. Mittelgebirge und Vorland

**Spezialisierte Getreidebau- und Milchviehbetriebe
in den Wirtschaftsgebieten (WG 2 und 3)¹⁾**

Blatt 2 von 4

Kenn- zahl	Bezeichnung	Maß- einheit	Getreidebaubetriebe	Spez. Milchviehbetriebe	
			WG 2	WG 2	WG 3
0001	Betriebe	Anzahl	7	10	15
Bilanz					
2000	Summe Aktiva (Bilanzvermögen)	€ / Betrieb	940.646	2.210.488	1.282.937
2000	Summe Aktiva (Bilanzvermögen)	€ / ha LF	2.839	6.774	6.917
2100	Sachanlagen gesamt	€ / ha LF	1.973	4.609	5.152
2111	dar. Boden	€ / ha LF	1.235	2.077	1.651
2115	dar. Gebäude, baul. Anlagen	€ / ha LF	120	1.134	1.015
2120	dar. techn. Anlagen u. Maschinen	€ / ha LF	603	1.302	1.664
2130	dar. andere Anlagen insges.	€ / ha LF	13	26	44
2160	dar. Anlagen im Bau, Anzahlungen	€ / ha LF	0	68	749
2200	Finanzanlagen	€ / ha LF	77	54	25
2211	dar. Anteile an verbund. Untern.	€ / ha LF	0	0	9
2213	dar. Beteiligungen	€ / ha LF	77	54	12
2300	Tiervermögen	€ / ha LF	5	704	690
2320	dar. Rinder	€ / ha LF	5	694	681
2330	dar. Schweine	€ / ha LF	0	6	0
2400	Umlaufvermögen (ohne Tiere)	€ / ha LF	765	1.393	1.018
2410	dav. Vorräte	€ / ha LF	458	467	456
2412	dar. Feldinventar	€ / ha LF	427	362	253
2420	dav. Finanzumlaufvermögen	€ / ha LF	306	926	562
2431	dar. Forderungen aus Liefer. u. Leist.	€ / ha LF	115	399	157
2450	dar. Bank, Kasse	€ / ha LF	112	321	181
9041	Eigenkapital (+ 50% Sonderposten)	€ / ha LF	2.166	4.664	4.400
3600	dar. Geschäftsguth., gez. Kapital	€ / ha LF	0	0	0
3140	Sonderposten gesamt	€ / ha LF	5	364	357
3400	Rückstellungen	€ / ha LF	60	39	35
3500	Verbindlichkeiten	€ / ha LF	603	1.888	2.303
3510	dar. geg. Kreditinstituten	€ / ha LF	375	1.630	2.039
3521	dar. aus Lieferungen u. Leistungen	€ / ha LF	185	205	224
9280	Anlagenintensität	%	51	55	67
9281	Veralterungsgrad abnutzbares Anlagenverm.	%	25	32	42
9292	Fremdkapitaldeckung II	%	221	166	139
Investitionen, Finanzierung					
8300	Bruttoinvestitionen	€ / ha LF	257	260	1.077
8231	Zugang Boden	€ / ha LF	34	81	119
8232	Zugang Wirtschaftsgeb.u.baul. Anl.	€ / ha LF	0	0	2
8251	Zugang Anlagen im Bau, Anzahlung	€ / ha LF	70	17	745
8241	Zugang techn. Anlagen u. Masch.	€ / ha LF	116	154	163
2800	Veränderung Tiervermögen	€ / ha LF	0	-27	14
8400	Nettoinvestitionen	€ / ha LF	97	-108	681
8401	Nettoinvestitionen	€ / AK	11.532	-3.958	28.573
8404	Veränderung Sachanlageverm. (o. Boden)	%	-2	-6	18
9314	Nettoverbindlichkeiten	€ / ha LF	297	963	1.741
9315	Veränd. Nettoverbindlichkeiten	€ / ha LF	52	-336	493
9318	Tilg. von Verbindlichkeiten gesamt	€ / ha LF	123	249	399
2920	Veränd. Finanzumlaufvermögen	€ / ha LF	72	100	108
3822	Veränderung Sonder-AfA	€ / ha LF	-5	0	0

1) WG 1 = Sächsische Heide- und Teichlandschaft
WG 2 = Sächsisches Lößgebiet
WG 3 = Sächs. Mittelgebirge und Vorland

Spezialisierte Getreidebau- und Milchviehbetriebe
in den Wirtschaftsgebieten (WG 2 und 3)¹⁾

Blatt 3 von 4

Kennzahl	Bezeichnung	Maßeinheit	Getreidebaubetriebe		Spez. Milchviehbetriebe		
				WG 2	WG 2	WG 3	
0001	Betriebe	Anzahl		7		10	15
Gewinn- und Verlustrechnung							
Ertrag							
4010	Umsatzerlöse	€/ ha LF		1.210		3.531	2.400
4100	dar. landwirtschaftl. Pflanzenprod.	€/ ha LF		1.155		614	296
4112	dar. Getreide (ohne Körnermais)	€/ ha LF		722		307	198
4120	dar. Ölf., Hülsenfr., Faserpfl.	€/ ha LF		305		116	96
4130	dar. Kartoffeln	€/ ha LF		2		2	0
4140	dar. Zuckerrüben	€/ ha LF		88		14	0
4173	dar. nachwachs. Rohstoffe / Energiepfl.	€/ ha LF		33		0	0
4200	dar. Tierproduktion	€/ ha LF		3		2.517	2.048
4220	dar. Rinder	€/ ha LF		3		235	187
4230	dar. Milch	€/ ha LF		0		2.230	1.846
4240	dar. Schweine	€/ ha LF		0		35	0
4260	dar. Geflügel, Eier	€/ ha LF		0		4	5
4300	dar. Obst, Weinbau	€/ ha LF		0		0	0
4360	dar. Nebenbetr., Handel, Dienstleist.	€/ ha LF		53		390	56
4378	dar. Mieten u. Pachten	€/ ha LF		2		48	22
4379	dar. zeitraumzugehörige Ust.	€/ ha LF		26		8	2
4368	dar. Lohnarbeit, Masch.miete	€/ ha LF		23		29	7
4400	Bestandsveränderungen	€/ ha LF		17		-11	38
4500	Sonst. betr. Erträge	€/ ha LF		329		383	452
4510	dar. Zulagen u. Zuschüsse	€/ ha LF		288		304	379
4660	dar. betriebsbezogene Zahlungen	€/ ha LF		268		258	312
4670	dar. EU-Direktzahlungen (bis WJ 14/15 Betriebsprämie)	€/ ha LF		245		253	264
4671	dav. Basisprämie - gültig ab WJ 15/16	€/ ha LF		160		163	169
4672	dav. Greening-Prämie - gültig ab WJ 15/16	€/ ha LF		79		81	80
4673	dav. Umverteilungsprämie - gültig ab WJ 15/16	€/ ha LF		6		9	11
4674	dav. Förderung für Junglandwirte - gültig ab WJ 15/16	€/ ha LF		0		1	4
4680	dar. Ausgleichszulage	€/ ha LF		0		0	27
4690	dar. für umweltger. Agrarprod.	€/ ha LF		23		1	19
4698	dar. sonstige Zuschüsse	€/ ha LF		0		0	2
4520	dar. aufwandsbezogene Zahlungen	€/ ha LF		18		43	64
4560	dar. Agrardieselerstattung	€/ ha LF		18		37	34
4550	dar. Investitionszuschüsse	€/ ha LF		0		5	27
4900	dar. zeitraumfremde Erträge	€/ ha LF		27		10	17
Aufwand							
5100	Materialaufwand	€/ ha LF		556		1.814	1.182
5110	dar. Pflanzenproduktion	€/ ha LF		380		321	231
5111	dar. Saat- u. Pflanzgut	€/ ha LF		94		84	69
5112	dar. Düngemittel	€/ ha LF		142		78	95
5113	dar. Pflanzenschutz	€/ ha LF		140		65	51
5210	dar. Tierproduktion	€/ ha LF		1		922	624
5211	dar. Tierzukauf	€/ ha LF		0		16	23
5280	dar. Futtermittelzukauf	€/ ha LF		0		703	403
5292	dar. Tierarzt	€/ ha LF		0		85	76
5293	dar. Besamung	€/ ha LF		0		27	32
5294	dar. sonst. bezogene Leist. Tierprod.	€/ ha LF		0		57	44
5330	dar. Nebenbetr., Handel, Dienstleist.	€/ ha LF		1		7	2
5350	dar. sonst. Materialaufwand	€/ ha LF		173		564	327
5352	dar. Heizmat., Strom	€/ ha LF		4		134	74
5354	dar. Wasser, Abwasser	€/ ha LF		1		13	15
5355	dar. Treib- u. Schmierstoffe	€/ ha LF		81		157	148
5357	dar. Lohnarbeit, Masch.miete	€/ ha LF		82		248	83

1) WG 1 = Sächsische Heide- und Teichlandschaft
WG 2 = Sächsisches Lößgebiet
WG 3 = Sächs. Mittelgebirge und Vorland

Spezialisierte Getreidebau- und Milchviehbetriebe
in den Wirtschaftsgebieten (WG 2 und 3)¹⁾

Blatt 4 von 4

Kenn- zahl	Bezeichnung	Maß- einheit	Getreidebaubetriebe		Spez. Milchviehbetriebe		
				WG 2	WG 2	WG 3	
0001	Betriebe	Anzahl		7		10	15
Aufwand							
5500	Personalaufwand (ohne BUV)	€ / ha LF		92		589	374
5501	Personalaufwand (ohne BUV)	€ / eAK		29.595		29.573	27.306
5600	Betriebswirtschaftliche AfA	€ / ha LF		160		359	392
5636	dar. Wirtschaftsgeb. u. baul. Anl.	€ / ha LF		12		108	70
5642	dar. Maschinen u. Geräte	€ / ha LF		140		140	257
5641	dar. Betriebsvorrichtungen	€ / ha LF		4		97	57
5700	Sonst. betriebl. Aufwand	€ / ha LF		405		583	507
5710	dar. Unterhaltung	€ / ha LF		90		237	205
5715	dar. Gebäude u. baul. Anlagen	€ / ha LF		9		72	20
5720	dar. techn. Anl., Masch., Fuhrp.	€ / ha LF		80		165	174
5730	dar. Betriebsversicherung	€ / ha LF		63		95	85
5731	dar. betriebliche Unfallversicherung	€ / ha LF		8		21	23
5742	dar. Pachten	€ / ha LF		176		169	100
5765	Pachtpreis / ha Pachtfläche	€ / ha		277		245	130
5764	dar. zeitraumzugehörige Vorsteuer	€ / ha LF		11		9	3
5770	dar. zeitraumfremder Aufwand	€ / ha LF		2		0	2
Unternehmensergebnis							
6000	Betriebsergebnis	€ / ha LF		345		559	435
4000	Betriebliche Erträge	€ / ha LF		1.557		3.903	2.891
5000	Betriebliche Aufwendungen	€ / ha LF		1.212		3.344	2.456
7000	Finanzergebnis	€ / ha LF		-6		-40	-44
7230	dar. Zinsaufwand	€ / ha LF		8		42	45
7800	Steuern vom Einkommen u. Ertrag	€ / ha LF		0		0	0
7900	Sonstige Steuern	€ / ha LF		6		12	8
7910	Unternehmensertrag	€ / ha LF		1.559		3.904	2.892
7920	Unternehmensaufwand vor Steuern	€ / ha LF		1.226		3.398	2.509
Rentabilität							
9000	Gewinn/Jahresübersch. vor Steuern	€ / Betrieb		110.180		165.120	70.992
9000	Gewinn/Jahresübersch. vor Steuern	€ / ha LF		333		506	383
9004	Ordentliches Ergebnis	€ / Betrieb		102.138		161.782	68.292
9004	Ordentliches Ergebnis	€ / ha LF		308		496	368
9006	Gewinn + Personalaufwand (ohne BUV)	€ / AK		50.583		40.082	31.784
9007	Ordentliches Ergeb. + Personalaufw. (o. BUV)	€ / AK		47.690		39.707	31.173
9008	Ordentliches Ergeb. + Personalaufw. (o. BUV)	€ / ha LF		400		1.085	743
9071	Betriebseinkommen	€ / ha LF		591		1.302	903
9073	Relative Faktorentlohnung	%		113,5		108,2	92,4
9103	Ordentliche Rentabilitätsrate	%		8,7		6,5	1,5
9120	Gesamtkapitalrentabilität	%		5,0		4,4	1,3
9131	Eigenkapitalrentabilität (ohne Boden)	%		10,5		6,8	0,3
Liquidität / Stabilität							
9601	Liquidität 1. Grades	%		48		107	68
9221	Cashflow I	€ / ha LF		452		817	713
9223	Cashflow III (zur Neufinanzierung verfügbar)	€ / ha LF		101		440	206
9240	Kapitaldienst	€ / ha LF		131		290	444
9231	Langfristige Kapitaldienstgrenze	€ / ha LF		103		390	249
9232	Mittelfristige Kapitaldienstgrenze	€ / ha LF		115		498	319
9233	Kurzfristige Kapitaldienstgrenze	€ / ha LF		264		748	642
9241	Ausschöpf. d. langfr. Kapitaldienstgr.	%		127		75	178
9242	Ausschöpf. d. mittelfr. Kapitaldienstgr.	%		114		58	139
9243	Ausschöpf. d. kurzfr. Kapitaldienstgr.	%		50		39	69
9270	Eigenkapitalquote	%		76		69	64
9230	Eigenkapitalveränderung	€ / ha LF		45		250	197
9239	Bereinigte Eigenkapitalveränderung	€ / ha LF		95		348	204
9238	Bereinigte Eigenkapitalveränderung	€ / AK		11.369		12.744	8.560
Unternehmerfamilie							
9502	Gesamteinkommen	€ / Betrieb		110.180		167.232	70.991
9503	Verfügbares Einkommen	€ / Betrieb		78.433		151.354	60.063
3210	Entnahmen Lebenshaltung	€ / Betrieb		26.151		49.612	16.112
3395	Nettoentnahmen	€ / nAK		44.109		18.513	11.811

1) WG 1 = Sächsische Heide- und Teichlandschaft
WG 2 = Sächsisches Lößgebiet
WG 3 = Sächs. Mittelgebirge und Vorland

**Gemeinsame Gruppe spezialisierte Milchvieh- und Milchviehverbundbetriebe
in den Wirtschaftsgebieten (WG 2 und 3) ¹⁾**

Blatt 1 von 4

Kenn- zahl	Bezeichnung	Maß- einheit	Spezialisierte Milchvieh- und Milchvieh- verbundbetriebe		
			Alle	WG 2	WG 3
0001	Betriebe	Anzahl	30	10	20
Faktorausstattung					
1006	Wirtschaftliche Betriebsgröße	€ / ha LF	2.708	3.185	2.374
1030	Landw. genutzte Fläche (LF)	ha / Betrieb	264,1	326,3	233,0
1033	dar. zugepachtete LF (Netto)	ha / Betrieb	196,0	224,4	181,9
1150	Ackerfläche	% LF	72,9	75,4	71,3
1160	Dauergrünland	% LF	26,6	23,6	28,8
1056	Ertragsmesszahl	EMZ / a	38	48	31
1110	Arbeitskräfte insgesamt	AK / Betrieb	6,25	8,91	4,92
1113	dar. Familienarbeitskräfte	FAK / Betrieb	2,11	2,42	1,96
1120	Nicht entlohnte Arbeitskräfte	nAK / Betrieb	2,11	2,42	1,96
1114	AK-Besatz	AK / 100 ha LF	2,37	2,73	2,11
1130	Lohnansatz	€ / Betrieb	68.449	78.493	63.426
Produktionsstruktur					
1151	Ackerfläche (Anfang des Jahres)	ha AF / Betrieb	191,1	243,0	165,2
1210	dar. Getreide (ohne Körnermais)	% AF	47,3	45,6	48,6
1230	dar. Ölfrüchte, Hülsenfr., Faserpflanzen	% AF	14,2	11,0	16,5
1237	dar. Winterraps	% AF	11,9	10,3	13,0
1240	dar. Kartoffeln	% AF	0,1	0,1	0,2
1250	dar. Zuckerrüben	% AF	0,5	1,2	0,0
1271	dar. Silomais	% AF	21,9	24,9	19,7
1275	dar. sonst. Ackerfutter	% AF	12,1	12,4	11,9
1284	dar. nachwachs. Rohstoffe / Energiepflanzen	% AF	0,1	0,0	0,1
1300	Viehbesatz	VE / 100 ha LF	90,8	107,5	79,1
1330	dar. Rinder	VE / 100 ha LF	89,4	104,8	78,6
1335	dar. Milchkühe	VE / 100 ha LF	58,8	71,8	49,6
1336	dar. Mutter- und Ammenkühe	VE / 100 ha LF	0,9	0,1	1,4
1339	dar. Jung- und Mastvieh	VE / 100 ha LF	22,4	24,7	20,8
1350	dar. Schweine	VE / 100 ha LF	1,0	2,4	0,0
1351	dar. Mastschweine und Läufer	VE / 100 ha LF	1,0	2,4	0,0
1352	dar. Zuchtsauen	VE / 100 ha LF	0,0	0,0	0,0
1340	dar. Schafe	VE / 100 ha LF	0,0	0,0	0,0
1320	dar. Pferde	VE / 100 ha LF	0,3	0,2	0,4
1391	Rauhfuttermittelverzehr	GV / Betrieb	236,9	342,6	184,0
Erträge, Leistungen, Preise					
1411	Getreide (ohne Körnermais)	dt / ha	72	72	72
1420	dar. Weizen	dt / ha	77	75	79
1426	dar. Wintergerste	dt / ha	76	74	77
1427	dar. Sommergerste	dt / ha	62	53	62
1433	dar. Roggen	dt / ha	73	73	65
1434	dar. Triticale	dt / ha	64	59	67
1465	Raps	dt / ha	38	39	38
1472	Kartoffeln	dt / ha	255	134	287
1473	Zuckerrüben	dt / ha	596	596	
1631	Milchleistung (4 % Fett)	kg / Kuh	9.077	9.478	8.671
1632	Milchleistung (nat. Fettgehalt)	kg / Kuh	8.911	9.316	8.501
1612	Lebend geborene Ferkel	Ferkel / Sau			
1511	Getreideerlös insges.(netto; o. Körnermais)	€ / dt	16,44	16,07	16,76
1520	Weizenerlös (netto)	€ / dt	16,70	16,60	16,81
1526	Wintergersteerlös (netto)	€ / dt	15,36	15,10	15,73
1527	Sommergersteerlös (netto)	€ / dt	17,98	23,18	17,72
1533	Roggenerlös (netto)	€ / dt	13,51	13,51	
1534	Triticaleerlös (netto)	€ / dt	14,30	14,19	14,43
1565	Rapselerlös (netto)	€ / dt	40,02	38,86	40,72
1572	Kartoffelerlös (netto)	€ / dt	17,64	42,98	13,67
1573	Zuckerrübenelerlös (netto)	€ / dt	2,90	2,90	
1731	Milcherlös (netto bei 4 % Fett)	€ / dt	33,48	33,35	33,62
1732	Milcherlös (netto bei nat. Fettgehalt)	€ / dt	34,11	33,93	34,30

1) WG 1 = Sächsische Heide- und Teichlandschaft
WG 2 = Sächsisches Lößgebiet
WG 3 = Sächs. Mittelgebirge und Vorland

**Gemeinsame Gruppe spezialisierte Milchvieh- und Milchviehverbundbetriebe
in den Wirtschaftsgebieten (WG 2 und 3) ¹⁾**

Blatt 2 von 4

Kenn- zahl	Bezeichnung	Maß- einheit	Spezialisierte Milchvieh- und Milchvieh- verbundbetriebe		
			Alle	WG 2	WG 3
0001	Betriebe	Anzahl	30	10	20
Bilanz					
2000	Summe Aktiva (Bilanzvermögen)	€ / Betrieb	1.712.936	2.210.488	1.464.160
2000	Summe Aktiva (Bilanzvermögen)	€ / ha LF	6.486	6.774	6.283
2100	Sachanlagen gesamt	€ / ha LF	4.671	4.609	4.714
2111	dar. Boden	€ / ha LF	1.936	2.077	1.837
2115	dar. Gebäude, baul. Anlagen	€ / ha LF	937	1.134	798
2120	dar. techn. Anlagen u. Maschinen	€ / ha LF	1.433	1.302	1.524
2130	dar. andere Anlagen insges.	€ / ha LF	42	26	53
2160	dar. Anlagen im Bau, Anzahlungen	€ / ha LF	313	68	484
2200	Finanzanlagen	€ / ha LF	39	54	28
2211	dar. Anteile an verbund. Untern.	€ / ha LF	3	0	5
2213	dar. Beteiligungen	€ / ha LF	28	54	9
2300	Tiervermögen	€ / ha LF	615	704	553
2320	dar. Rinder	€ / ha LF	607	694	547
2330	dar. Schweine	€ / ha LF	2	6	0
2400	Umlaufvermögen (ohne Tiere)	€ / ha LF	1.143	1.393	968
2410	dav. Vorräte	€ / ha LF	441	467	422
2412	dar. Feldinventar	€ / ha LF	320	362	290
2420	dav. Finanzumlaufvermögen	€ / ha LF	702	926	546
2431	dar. Forderungen aus Liefer. u. Leist.	€ / ha LF	272	399	183
2450	dar. Bank, Kasse	€ / ha LF	262	321	220
9041	Eigenkapital (+ 50% Sonderposten)	€ / ha LF	4.388	4.664	4.195
3600	dar. Geschäftsguth., gez. Kapital	€ / ha LF	0	0	0
3140	Sonderposten gesamt	€ / ha LF	311	364	273
3400	Rückstellungen	€ / ha LF	31	39	26
3500	Verbindlichkeiten	€ / ha LF	1.910	1.888	1.925
3510	dar. geg. Kreditinstituten	€ / ha LF	1.544	1.630	1.483
3521	dar. aus Lieferungen u. Leistungen	€ / ha LF	220	205	230
9280	Anlagenintensität	%	61	55	65
9281	Veralterungsgrad abnutzbares Anlagenverm.	%	35	32	37
9292	Fremdkapitaldeckung II	%	157	166	152
Investitionen, Finanzierung					
8300	Bruttoinvestitionen	€ / ha LF	550	260	754
8231	Zugang Boden	€ / ha LF	85	81	87
8232	Zugang Wirtschaftsgeb.u.baul. Anl.	€ / ha LF	1	0	1
8251	Zugang Anlagen im Bau, Anzahlung	€ / ha LF	289	17	480
8241	Zugang techn. Anlagen u. Masch.	€ / ha LF	149	154	146
2800	Veränderung Tiervermögen	€ / ha LF	-7	-27	7
8400	Nettoinvestitionen	€ / ha LF	177	-108	376
8401	Nettoinvestitionen	€ / AK	7.472	-3.958	17.835
8404	Veränderung Sachanlageverm. (o. Boden)	%	3	-6	9
9314	Nettoverbindlichkeiten	€ / ha LF	1.208	963	1.379
9315	Veränd. Nettoverbindlichkeiten	€ / ha LF	-6	-336	225
9318	Tilg. von Verbindlichkeiten gesamt	€ / ha LF	273	249	290
2920	Veränd. Finanzumlaufvermögen	€ / ha LF	107	100	111
3822	Veränderung Sonder-AfA	€ / ha LF	0	0	0

1) WG 1 = Sächsische Heide- und Teichlandschaft
WG 2 = Sächsisches Lößgebiet
WG 3 = Sächs. Mittelgebirge und Vorland

**Gemeinsame Gruppe spezialisierte Milchvieh- und Milchviehverbundbetriebe
in den Wirtschaftsgebieten (WG 2 und 3) ¹⁾**

Blatt 3 von 4

Kenn- zahl	Bezeichnung	Maß- einheit	Spezialisierte Milchvieh- und Milchvieh- verbundbetriebe		
			Alle	WG 2	WG 3
0001	Betriebe	Anzahl	30	10	20
Gewinn- und Verlustrechnung					
Ertrag					
4010	Umsatzerlöse	€ / ha LF	2.775	3.531	2.246
4100	dar. landwirtschaftl. Pflanzenprod.	€ / ha LF	554	614	512
4112	dar. Getreide (ohne Körnermais)	€ / ha LF	287	307	273
4120	dar. Ölf., Hülsenfr., Faserpfl.	€ / ha LF	141	116	158
4130	dar. Kartoffeln	€ / ha LF	3	2	3
4140	dar. Zuckerrüben	€ / ha LF	6	14	0
4173	dar. nachwachs. Rohstoffe / Energiepfl.	€ / ha LF	0	0	0
4200	dar. Tierproduktion	€ / ha LF	1.971	2.517	1.588
4220	dar. Rinder	€ / ha LF	186	235	152
4230	dar. Milch	€ / ha LF	1.757	2.230	1.426
4240	dar. Schweine	€ / ha LF	15	35	0
4260	dar. Geflügel, Eier	€ / ha LF	4	4	3
4300	dar. Obst, Weinbau	€ / ha LF	0	0	0
4360	dar. Nebenbetr., Handel, Dienstleist.	€ / ha LF	246	390	145
4378	dar. Mieten u. Pachten	€ / ha LF	28	48	14
4379	dar. zeitraumzugehörige Ust.	€ / ha LF	4	8	1
4368	dar. Lohnarbeit, Masch.miete	€ / ha LF	23	29	19
4400	Bestandsveränderungen	€ / ha LF	9	-11	23
4500	Sonst. betr. Erträge	€ / ha LF	422	383	449
4510	dar. Zulagen u. Zuschüsse	€ / ha LF	352	304	386
4660	dar. betriebsbezogene Zahlungen	€ / ha LF	298	258	326
4670	dar. EU-Direktzahlungen (bis WJ 14/15 Betriebsprämie)	€ / ha LF	258	253	262
4671	dar. Basisprämie - gültig ab WJ 15/16	€ / ha LF	167	163	170
4672	dar. Greening-Prämie - gültig ab WJ 15/16	€ / ha LF	80	81	80
4673	dar. Umverteilungsprämie - gültig ab WJ 15/16	€ / ha LF	9	9	9
4674	dar. Förderung für Junglandwirte - gültig ab WJ 15/16	€ / ha LF	2	1	3
4680	dar. Ausgleichszulage	€ / ha LF	20	0	34
4690	dar. für umweltger. Agrarprod.	€ / ha LF	18	1	29
4698	dar. sonstige Zuschüsse	€ / ha LF	1	0	1
4520	dar. aufwandsbezogene Zahlungen	€ / ha LF	51	43	57
4560	dar. Agrardieselerstattung	€ / ha LF	35	37	33
4550	dar. Investitionszuschüsse	€ / ha LF	12	5	16
4900	dar. zeitraumfremde Erträge	€ / ha LF	15	10	18
Aufwand					
5100	Materialaufwand	€ / ha LF	1.394	1.814	1.100
5110	dar. Pflanzenproduktion	€ / ha LF	294	321	275
5111	dar. Saat- u. Pflanzgut	€ / ha LF	74	84	67
5112	dar. Düngemittel	€ / ha LF	91	78	100
5113	dar. Pflanzenschutz	€ / ha LF	63	65	61
5210	dar. Tierproduktion	€ / ha LF	683	922	515
5211	dar. Tierzukauf	€ / ha LF	15	16	15
5280	dar. Futtermittelzukauf	€ / ha LF	489	703	339
5292	dar. Tierarzt	€ / ha LF	71	85	61
5293	dar. Besamung	€ / ha LF	26	27	25
5294	dar. sonst. bezogene Leist. Tierprod.	€ / ha LF	46	57	39
5330	dar. Nebenbetr., Handel, Dienstleist.	€ / ha LF	5	7	3
5350	dar. sonst. Materialaufwand	€ / ha LF	413	564	307
5352	dar. Heizmat., Strom	€ / ha LF	98	134	72
5354	dar. Wasser, Abwasser	€ / ha LF	13	13	13
5355	dar. Treib- u. Schmierstoffe	€ / ha LF	153	157	149
5357	dar. Lohnarbeit, Masch.miete	€ / ha LF	140	248	65

1) WG 1 = Sächsische Heide- und Teichlandschaft
WG 2 = Sächsisches Lößgebiet
WG 3 = Sächs. Mittelgebirge und Vorland

**Gemeinsame Gruppe spezialisierte Milchvieh- und Milchviehverbundbetriebe
in den Wirtschaftsgebieten (WG 2 und 3) ¹⁾**

Blatt 4 von 4

Kenn- zahl	Bezeichnung	Maß- einheit	Spezialisierte Milchvieh- und Milchvieh- verbundbetriebe		
			Alle	WG 2	WG 3
0001	Betriebe	Anzahl	30	10	20
Aufwand					
5500	Personalaufwand (ohne BUV)	€ / ha LF	459	589	367
5501	Personalaufwand (ohne BUV)	€ / eAK	29.302	29.573	29.003
5600	Betriebswirtschaftliche AfA	€ / ha LF	365	359	369
5636	dar. Wirtschaftsgeb. u. baul. Anl.	€ / ha LF	83	108	65
5642	dar. Maschinen u. Geräte	€ / ha LF	202	140	246
5641	dar. Betriebsvorrichtungen	€ / ha LF	68	97	47
5700	Sonst. betriebl. Aufwand	€ / ha LF	541	583	511
5710	dar. Unterhaltung	€ / ha LF	214	237	197
5715	dar. Gebäude u. baul. Anlagen	€ / ha LF	42	72	21
5720	dar. techn. Anl., Masch., Fuhrp.	€ / ha LF	167	165	169
5730	dar. Betriebsversicherung	€ / ha LF	86	95	80
5731	dar. betriebliche Unfallversicherung	€ / ha LF	21	21	20
5742	dar. Pachten	€ / ha LF	150	169	137
5765	Pachtpreis / ha Pachtfläche	€ / ha	202	245	176
5764	dar. zeitraumzugehörige Vorsteuer	€ / ha LF	5	9	2
5770	dar. zeitraumfremder Aufwand	€ / ha LF	4	0	7
Unternehmensergebnis					
6000	Betriebsergebnis	€ / ha LF	448	559	370
4000	Betriebliche Erträge	€ / ha LF	3.206	3.903	2.718
5000	Betriebliche Aufwendungen	€ / ha LF	2.758	3.344	2.348
7000	Finanzergebnis	€ / ha LF	-37	-40	-34
7230	dar. Zinsaufwand	€ / ha LF	38	42	35
7800	Steuern vom Einkommen u. Ertrag	€ / ha LF	0	0	0
7900	Sonstige Steuern	€ / ha LF	10	12	8
7910	Unternehmensertrag	€ / ha LF	3.207	3.904	2.719
7920	Unternehmensaufwand vor Steuern	€ / ha LF	2.806	3.398	2.391
Rentabilität					
9000	Gewinn/Jahresübersch. vor Steuern	€ / Betrieb	105.887	165.120	76.271
9000	Gewinn/Jahresübersch. vor Steuern	€ / ha LF	401	506	327
9004	Ordentliches Ergebnis	€ / Betrieb	103.030	161.782	73.654
9004	Ordentliches Ergebnis	€ / ha LF	390	496	316
9006	Gewinn + Personalaufwand (ohne BUV)	€ / AK	36.333	40.082	32.934
9007	Ordentliches Ergeb. + Personalaufw. (o. BUV)	€ / AK	35.876	39.707	32.402
9008	Ordentliches Ergeb. + Personalaufw. (o. BUV)	€ / ha LF	849	1.085	684
9071	Betriebseinkommen	€ / ha LF	1.048	1.302	871
9073	Relative Faktorentlohnung	%	100,1	108,2	92,8
9103	Ordentliche Rentabilitätsrate	%	4,1	6,5	1,6
9120	Gesamtkapitalrentabilität	%	2,6	4,4	1,3
9131	Eigenkapitalrentabilität (ohne Boden)	%	3,1	6,8	0,2
Liquidität / Stabilität					
9601	Liquidität 1. Grades	%	91	107	79
9221	Cashflow I	€ / ha LF	725	817	660
9223	Cashflow III (zur Neufinanzierung verfügbar)	€ / ha LF	350	440	286
9240	Kapitaldienst	€ / ha LF	311	290	325
9231	Langfristige Kapitaldienstgrenze	€ / ha LF	299	390	236
9232	Mittelfristige Kapitaldienstgrenze	€ / ha LF	382	498	300
9233	Kurzfristige Kapitaldienstgrenze	€ / ha LF	664	748	605
9241	Ausschöpf. d. langfr. Kapitaldienstgr.	%	104	75	138
9242	Ausschöpf. d. mittelfr. Kapitaldienstgr.	%	81	58	108
9243	Ausschöpf. d. kurzfr. Kapitaldienstgr.	%	47	39	54
9270	Eigenkapitalquote	%	68	69	67
9230	Eigenkapitalveränderung	€ / ha LF	198	250	161
9239	Bereinigte Eigenkapitalveränderung	€ / ha LF	261	348	200
9238	Bereinigte Eigenkapitalveränderung	€ / AK	11.044	12.744	9.502
Unternehmerfamilie					
9502	Gesamteinkommen	€ / Betrieb	106.711	167.232	76.451
9503	Verfügbares Einkommen	€ / Betrieb	93.510	151.354	64.588
3210	Entnahmen Lebenshaltung	€ / Betrieb	29.336	49.612	19.199
3395	Nettoentnahmen	€ / nAK	13.808	18.513	10.913

1) WG 1 = Sächsische Heide- und Teichlandschaft
WG 2 = Sächsisches Lößgebiet
WG 3 = Sächs. Mittelgebirge und Vorland

Ackerbaubetriebe insgesamt
in den Wirtschaftsgebieten (WG 2 und 3) ¹⁾

Blatt 1 von 4

Kennzahl	Bezeichnung	Maßeinheit	Ackerbaubetriebe	
			WG 2	WG 3
0001	Betriebe	Anzahl	9	7
Faktorausstattung				
1006	Wirtschaftliche Betriebsgröße	€ / ha LF	1.327	966
1030	Landw. genutzte Fläche (LF)	ha / Betrieb	1.367,9	1.417,5
1033	dar. zugepachtete LF (Netto)	ha / Betrieb	902,8	1.097,4
1150	Ackerfläche	% LF	90,1	79,1
1160	Dauergrünland	% LF	10,0	20,1
1056	Ertragsmesszahl	EMZ / a	52	41
1110	Arbeitskräfte insgesamt	AK / Betrieb	18,52	17,54
1114	AK-Besatz	AK / 100 ha LF	1,35	1,24
Produktionsstruktur				
1151	Ackerfläche (Anfang des Jahres)	ha AF / Betrieb	1.251,4	1.124,9
1210	dar. Getreide (ohne Körnermais)	% AF	54,9	54,7
1230	dar. Ölfrüchte, Hülsenfr., Faserpflanzen	% AF	20,6	21,3
1237	dar. Winterraps	% AF	18,3	16,7
1240	dar. Kartoffeln	% AF	2,2	0,0
1250	dar. Zuckerrüben	% AF	2,6	0,0
1271	dar. Silomais	% AF	8,2	6,2
1275	dar. sonst. Ackerfutter	% AF	1,3	5,6
1284	dar. nachwachs. Rohstoffe / Energiepflanzen	% AF	1,5	0,0
1300	Viehbesatz	VE / 100 ha LF	13,5	12,7
1330	dar. Rinder	VE / 100 ha LF	12,9	12,7
1335	dar. Milchkühe	VE / 100 ha LF	5,1	3,5
1336	dar. Mutter- und Ammenkühe	VE / 100 ha LF	1,0	4,8
1339	dar. Jung- und Mastvieh	VE / 100 ha LF	5,8	4,1
1350	dar. Schweine	VE / 100 ha LF	0,0	0,0
1351	dar. Mastschweine und Läufer	VE / 100 ha LF	0,0	0,0
1352	dar. Zuchtsauen	VE / 100 ha LF	0,0	0,0
1340	dar. Schafe	VE / 100 ha LF	0,6	0,0
1320	dar. Pferde	VE / 100 ha LF	0,0	0,0
1391	Rauhfuterverzehrer	GV / Betrieb	184,6	179,9
Erträge, Leistungen, Preise				
1411	Getreide (ohne Körnermais)	dt / ha	79	68
1420	dar. Weizen	dt / ha	80	77
1426	dar. Wintergerste	dt / ha	80	66
1427	dar. Sommergerste	dt / ha	45	40
1433	dar. Roggen	dt / ha	86	65
1434	dar. Triticale	dt / ha	68	36
1465	Raps	dt / ha	38	39
1472	Kartoffeln	dt / ha	306	
1473	Zuckerrüben	dt / ha	806	
1631	Milchleistung (4 % Fett)	kg / Kuh	10.343	9.980
1632	Milchleistung (nat. Fettgehalt)	kg / Kuh	10.127	9.539
1612	Lebend geborene Ferkel	Ferkel / Sau		
1511	Getreideerlös insges.(netto; o. Körnermais)	€ / dt	17,62	16,63
1520	Weizenerlös (netto)	€ / dt	17,72	17,17
1526	Wintergersteerlös (netto)	€ / dt	14,82	15,11
1527	Sommergersteerlös (netto)	€ / dt	18,48	15,41
1533	Roggenerlös (netto)	€ / dt	27,13	13,71
1534	Triticaleerlös (netto)	€ / dt		28,00
1565	Rapselerlös (netto)	€ / dt	42,54	38,25
1572	Kartoffelerlös (netto)	€ / dt	17,61	
1573	Zuckerrübenelerlös (netto)	€ / dt	3,19	
1731	Milcherlös (netto bei 4 % Fett)	€ / dt	31,95	31,88
1732	Milcherlös (netto bei nat. Fettgehalt)	€ / dt	32,66	33,36

1) WG 1 = Sächsische Heide- und Teichlandschaft
WG 2 = Sächsisches Lößgebiet
WG 3 = Sächs. Mittelgebirge und Vorland

Ackerbaubetriebe insgesamt
in den Wirtschaftsgebieten (WG 2 und 3) ¹⁾

Blatt 2 von 4

Kennzahl	Bezeichnung	Maßeinheit	Ackerbaubetriebe	
			WG 2	WG 3
0001	Betriebe	Anzahl	9	7
Bilanz				
2000	Summe Aktiva (Bilanzvermögen)	€ / Betrieb	9.123.495	6.159.080
2000	Summe Aktiva (Bilanzvermögen)	€ / ha LF	6.670	4.345
2100	Sachanlagen gesamt	€ / ha LF	4.456	2.609
2111	dar. Boden	€ / ha LF	2.859	1.549
2115	dar. Gebäude, baul. Anlagen	€ / ha LF	529	287
2120	dar. techn. Anlagen u. Maschinen	€ / ha LF	911	671
2130	dar. andere Anlagen insges.	€ / ha LF	87	62
2160	dar. Anlagen im Bau, Anzahlungen	€ / ha LF	68	18
2200	Finanzanlagen	€ / ha LF	309	595
2211	dar. Anteile an verbund. Untern.	€ / ha LF	6	135
2213	dar. Beteiligungen	€ / ha LF	98	57
2300	Tiervermögen	€ / ha LF	102	87
2320	dar. Rinder	€ / ha LF	98	87
2330	dar. Schweine	€ / ha LF	0	0
2400	Umlaufvermögen (ohne Tiere)	€ / ha LF	1.794	1.036
2410	dav. Vorräte	€ / ha LF	683	500
2412	dar. Feldinventar	€ / ha LF	315	179
2420	dav. Finanzumlaufvermögen	€ / ha LF	1.111	536
2431	dar. Forderungen aus Liefer. u. Leist.	€ / ha LF	135	86
2450	dar. Bank, Kasse	€ / ha LF	460	287
9041	Eigenkapital (+ 50% Sonderposten)	€ / ha LF	4.323	2.932
3600	dar. Geschäftsguth., gez. Kapital	€ / ha LF	168	222
3140	Sonderposten gesamt	€ / ha LF	441	4
3400	Rückstellungen	€ / ha LF	112	158
3500	Verbindlichkeiten	€ / ha LF	1.945	1.217
3510	dar. geg. Kreditinstituten	€ / ha LF	1.460	767
3521	dar. aus Lieferungen u. Leistungen	€ / ha LF	62	125
9280	Anlagenintensität	%	50	59
9281	Veralterungsgrad abnutzbares Anlagenverm.	%	30	24
9292	Fremdkapitaldeckung II	%	137	176
Investitionen, Finanzierung				
8300	Bruttoinvestitionen	€ / ha LF	431	716
8231	Zugang Boden	€ / ha LF	40	82
8232	Zugang Wirtschaftsgeb.u.baul. Anl.	€ / ha LF	3	3
8251	Zugang Anlagen im Bau, Anzahlung	€ / ha LF	176	33
8241	Zugang techn. Anlagen u. Masch.	€ / ha LF	168	124
2800	Veränderung Tiervermögen	€ / ha LF	6	0
8400	Nettoinvestitionen	€ / ha LF	139	383
8401	Nettoinvestitionen	€ / AK	10.299	30.980
8404	Veränderung Sachanlageverm. (o. Boden)	%	1	-4
9314	Nettoverbindlichkeiten	€ / ha LF	834	681
9315	Veränd. Nettoverbindlichkeiten	€ / ha LF	6	-61
9317	Tilg. lang- u.mittelfr. Verbindlk. geg. Kreditinst.	€ / ha LF	162	109
9318	Tilg. von Verbindlichkeiten gesamt	€ / ha LF	254	126
2920	Veränd. Finanzumlaufvermögen	€ / ha LF	85	1
3822	Veränderung Sonder-AfA	€ / ha LF	0	0

1) WG 1 = Sächsische Heide- und Teichlandschaft
WG 2 = Sächsisches Lößgebiet
WG 3 = Sächs. Mittelgebirge und Vorland

Ackerbaubetriebe insgesamt
in den Wirtschaftsgebieten (WG 2 und 3) ¹⁾

Blatt 3 von 4

Kennzahl	Bezeichnung	Maßeinheit	Ackerbaubetriebe	
			WG 2	WG 3
0001	Betriebe	Anzahl	9	7
Gewinn- und Verlustrechnung				
Ertrag				
4010	Umsatzerlöse	€ / ha LF	1.788	1.264
4100	dar. landwirtschaftl. Pflanzenprod.	€ / ha LF	1.251	832
4112	dar. Getreide (ohne Körnermais)	€ / ha LF	689	469
4120	dar. Ölf., Hülsenfr., Faserpfl.	€ / ha LF	280	217
4130	dar. Kartoffeln	€ / ha LF	94	0
4140	dar. Zuckerrüben	€ / ha LF	55	0
4173	dar. nachwachs. Rohstoffe / Energiepfl.	€ / ha LF	15	0
4200	dar. Tierproduktion	€ / ha LF	245	182
4220	dar. Rinder	€ / ha LF	66	53
4230	dar. Milch	€ / ha LF	158	111
4240	dar. Schweine	€ / ha LF	0	0
4260	dar. Geflügel, Eier	€ / ha LF	0	0
4300	dar. Obst, Weinbau	€ / ha LF	0	0
4360	dar. Nebenbet., Handel, Dienstleist.	€ / ha LF	293	248
4378	dar. Mieten u. Pachten	€ / ha LF	25	25
4379	dar. zeitraumzugehörige Ust.	€ / ha LF	0	0
4368	dar. Lohnarbeit, Masch.miete	€ / ha LF	70	5
4400	Bestandsveränderungen	€ / ha LF	-4	71
4500	Sonst. betr. Erträge	€ / ha LF	536	913
4510	dar. Zulagen u. Zuschüsse	€ / ha LF	395	365
4660	dar. betriebsbezogene Zahlungen	€ / ha LF	326	342
4670	dar. EU-Direktzahlungen (bis WJ 14/15 Betriebsprämie)	€ / ha LF	257	260
4671	dav. Basisprämie - gültig ab WJ 15/16	€ / ha LF	171	175
4672	dav. Greening-Prämie - gültig ab WJ 15/16	€ / ha LF	85	84
4673	dav. Umverteilungsprämie - gültig ab WJ 15/16	€ / ha LF	1	1
4674	dav. Förderung für Junglandwirte - gültig ab WJ 15/16	€ / ha LF	0	0
4680	dar. Ausgleichszulage	€ / ha LF	0	13
4690	dar. für umweltger. Agrarprod.	€ / ha LF	8	63
4698	dar. sonstige Zuschüsse	€ / ha LF	0	1
4520	dar. aufwandsbezogene Zahlungen	€ / ha LF	68	21
4560	dar. Agrardieselerstattung	€ / ha LF	28	19
4550	dar. Investitionszuschüsse	€ / ha LF	39	0
4900	dar. zeitraumfremde Erträge	€ / ha LF	82	499
Aufwand				
5100	Materialaufwand	€ / ha LF	866	736
5110	dar. Pflanzenproduktion	€ / ha LF	406	297
5111	dar. Saat- u. Pflanzgut	€ / ha LF	115	67
5112	dar. Düngemittel	€ / ha LF	111	98
5113	dar. Pflanzenschutz	€ / ha LF	123	71
5210	dar. Tierproduktion	€ / ha LF	102	68
5211	dar. Tierzukauf	€ / ha LF	13	13
5280	dar. Futtermittelzukauf	€ / ha LF	53	30
5292	dar. Tierarzt	€ / ha LF	16	9
5293	dar. Besamung	€ / ha LF	6	4
5294	dar. sonst. bezogene Leist. Tierprod.	€ / ha LF	6	8
5330	dar. Nebenbet., Handel, Dienstleist.	€ / ha LF	69	148
5350	dar. sonst. Materialaufwand	€ / ha LF	291	222
5352	dar. Heizmat., Strom	€ / ha LF	43	26
5354	dar. Wasser, Abwasser	€ / ha LF	7	6
5355	dar. Treib- u. Schmierstoffe	€ / ha LF	114	102
5357	dar. Lohnarbeit, Masch.miete	€ / ha LF	76	28

1) WG 1 = Sächsische Heide- und Teichlandschaft
WG 2 = Sächsisches Lößgebiet
WG 3 = Sächs. Mittelgebirge und Vorland

Ackerbaubetriebe insgesamt
in den Wirtschaftsgebieten (WG 2 und 3) ¹⁾

Blatt 4 von 4

Kennzahl	Bezeichnung	Maßeinheit	Ackerbaubetriebe	
			WG 2	WG 3
0001	Betriebe	Anzahl	9	7
Aufwand				
5500	Personalaufwand (ohne BUV)	€ / ha LF	426	434
5501	Personalaufwand (ohne BUV)	€ / eAK	31.498	35.052
5600	Betriebswirtschaftliche AfA	€ / ha LF	252	195
5636	dar. Wirtschaftsgeb. u. baul. Anl.	€ / ha LF	47	25
5642	dar. Maschinen u. Geräte	€ / ha LF	158	138
5641	dar. Betriebsvorrichtungen	€ / ha LF	21	7
5700	Sonst. betriebl. Aufwand	€ / ha LF	563	407
5710	dar. Unterhaltung	€ / ha LF	165	89
5715	dar. Gebäude u. baul. Anlagen	€ / ha LF	63	23
5720	dar. techn. Anl., Masch., Fuhrp.	€ / ha LF	102	66
5730	dar. Betriebsversicherung	€ / ha LF	67	51
5731	dar. betriebliche Unfallversicherung	€ / ha LF	9	8
5742	dar. Pachten	€ / ha LF	183	139
5765	Pachtpreis / ha Pachtfläche	€ / ha	268	164
5764	dar. zeitraumzugehörige Vorsteuer	€ / ha LF	0	0
5770	dar. zeitraumfremder Aufwand	€ / ha LF	13	56
Unternehmensergebnis				
6000	Betriebsergebnis	€ / ha LF	214	476
4000	Betriebliche Erträge	€ / ha LF	2.320	2.248
5000	Betriebliche Aufwendungen	€ / ha LF	2.106	1.772
7000	Finanzergebnis	€ / ha LF	-10	-8
7230	dar. Zinsaufwand	€ / ha LF	37	25
7800	Steuern vom Einkommen u. Ertrag	€ / ha LF	41	16
7900	Sonstige Steuern	€ / ha LF	11	9
7910	Unternehmensertrag	€ / ha LF	2.354	2.270
7920	Unternehmensaufwand vor Steuern	€ / ha LF	2.161	1.811
Rentabilität				
9000	Gewinn/Jahresübersch. vor Steuern	€ / Betrieb	263.684	650.705
9000	Gewinn/Jahresübersch. vor Steuern	€ / ha LF	193	459
9004	Ordentliches Ergebnis	€ / Betrieb	150.300	22.394
9004	Ordentliches Ergebnis	€ / ha LF	110	16
9006	Gewinn + Personalaufwand (ohne BUV)	€ / AK	45.736	72.142
9007	Ordentliches Ergeb. + Personalaufw. (o. BUV)	€ / AK	39.614	36.329
9008	Ordentliches Ergeb. + Personalaufw. (o. BUV)	€ / ha LF	536	450
9071	Betriebseinkommen	€ / ha LF	783	626
9073	Relative Faktorentlohnung	%	95,8	90,6
9103	Ordentliche Rentabilitätsrate	%	4,7	0,7
9120	Gesamtkapitalrentabilität	%	2,2	0,9
9131	Eigenkapitalrentabilität (ohne Boden)	%	1,1	0,0
Liquidität / Stabilität				
9601	Liquidität 1. Grades	%	183	82
9221	Cashflow I	€ / ha LF	425	595
9223	Cashflow III (zur Neufinanzierung verfügbar)	€ / ha LF	171	469
9240	Kapitaldienst	€ / ha LF	291	151
9231	Langfristige Kapitaldienstgrenze	€ / ha LF	120	24
9232	Mittelfristige Kapitaldienstgrenze	€ / ha LF	169	51
9233	Kurzfristige Kapitaldienstgrenze	€ / ha LF	372	221
9241	Ausschöpf. d. langfr. Kapitaldienstgr.	%	243	639
9242	Ausschöpf. d. mittelfr. Kapitaldienstgr.	%	172	298
9243	Ausschöpf. d. kurzfr. Kapitaldienstgr.	%	78	68
9270	Eigenkapitalquote	%	65	67
9230	Eigenkapitalveränderung	€ / ha LF	124	435
9239	Bereinigte Eigenkapitalveränderung	€ / ha LF	83	-1
9238	Bereinigte Eigenkapitalveränderung	€ / AK	6.098	-113

1) WG 1 = Sächsische Heide- und Teichlandschaft
WG 2 = Sächsisches Lößgebiet
WG 3 = Sächs. Mittelgebirge und Vorland

Futterbaubetriebe insgesamt und spezialisierte Milchviehbetriebe in den Wirtschaftsgebieten (WG 1 - 3) ¹⁾

Blatt 1 von 4

Kenn- zahl	Bezeichnung	Maß- einheit	Futterbaubetriebe			Spez. Milchviehbetriebe		
			WG 1	WG 2	WG 3	WG 1	WG 2	WG 3
0001	Betriebe	Anzahl	13	22	47	10	21	43
Faktorausstattung								
1006	Wirtschaftliche Betriebsgröße	€ / ha LF	2.291	2.493	2.389	2.388	2.507	2.426
1030	Landw. genutzte Fläche (LF)	ha / Betrieb	1.340,8	1.693,8	1.320,0	1.440,8	1.759,7	1.400,1
1033	dar. zugepachtete LF (Netto)	ha / Betrieb	917,7	1.264,3	976,8	973,6	1.309,7	1.035,3
1150	Ackerfläche	% LF	81,4	81,1	68,6	84,5	81,8	69,3
1160	Dauergrünland	% LF	18,6	18,2	31,1	15,5	17,5	30,5
1056	Ertragsmesszahl	EMZ / a	34	43	30	34	43	30
1110	Arbeitskräfte insgesamt	AK / Betrieb	32,61	46,21	37,23	36,95	48,17	39,95
1114	AK-Besatz	AK / 100 ha LF	2,43	2,73	2,82	2,56	2,74	2,85
Produktionsstruktur								
1151	Ackerfläche (Anfang des Jahres)	ha AF / Betrieb	1.107,2	1.367,4	911,0	1.237,2	1.432,5	975,3
1210	dar. Getreide (ohne Körnermais)	% AF	41,8	47,9	47,1	42,1	47,9	47,2
1230	dar. Ölfrüchte, Hülsenfr., Faserpflanzen	% AF	12,4	16,6	16,9	13,4	16,6	17,0
1237	dar. Wintereraps	% AF	11,9	15,0	15,8	12,8	15,0	15,9
1240	dar. Kartoffeln	% AF	0,4	0,1	0,6	0,4	0,1	0,6
1250	dar. Zuckerrüben	% AF	1,6	1,0	0,1	1,5	1,0	0,1
1271	dar. Silomais	% AF	25,2	19,3	17,6	25,2	19,3	17,9
1275	dar. sonst. Ackerfutter	% AF	8,9	6,2	13,9	7,3	6,2	13,5
1284	dar. nachwachs. Rohstoffe / Energiepflanzen	% AF	0,0	0,7	0,0	0,0	0,7	0,0
1300	Viehbesatz	VE / 100 ha LF	74,0	80,2	81,8	75,4	79,8	81,6
1330	dar. Rinder	VE / 100 ha LF	74,0	79,8	79,2	75,4	79,4	79,0
1335	dar. Milchkühe	VE / 100 ha LF	44,9	49,8	48,9	48,7	50,2	50,3
1336	dar. Mutter- und Ammenkühe	VE / 100 ha LF	1,3	1,2	2,8	0,2	0,4	2,4
1339	dar. Jung- und Mastvieh	VE / 100 ha LF	17,6	20,1	18,0	14,6	20,1	17,1
1350	dar. Schweine	VE / 100 ha LF	0,0	0,4	2,0	0,0	0,4	2,1
1351	dar. Mastschweine und Läufer	VE / 100 ha LF	0,0	0,4	1,0	0,0	0,4	1,1
1352	dar. Zuchtsauen	VE / 100 ha LF	0,0	0,0	0,2	0,0	0,0	0,2
1340	dar. Schafe	VE / 100 ha LF	0,0	0,0	0,3	0,0	0,0	0,3
1320	dar. Pferde	VE / 100 ha LF	0,0	0,0	0,0	0,0	0,0	0,0
1391	Rauhfuttermittel	GV / Betrieb	992,3	1.351,4	1.051,8	1.086,6	1.397,1	1.112,0
Erträge, Leistungen, Preise								
1411	Getreide (ohne Körnermais)	dt / ha	62	79	73	62	79	73
1420	dar. Weizen	dt / ha	68	82	81	67	82	81
1426	dar. Wintergerste	dt / ha	62	81	72	61	81	72
1427	dar. Sommergerste	dt / ha	23	56	63	23	56	63
1433	dar. Roggen	dt / ha	57	80	83	58	80	84
1434	dar. Triticale	dt / ha	59	70	66	60	70	66
1465	Raps	dt / ha	32	40	39	32	40	39
1472	Kartoffeln	dt / ha	223	541	358	223	541	358
1473	Zuckerrüben	dt / ha	466	782	471	484	782	471
1631	Milchleistung (4 % Fett)	kg / Kuh	9.483	9.813	9.830	9.540	9.813	9.830
1632	Milchleistung (nat. Fettgehalt)	kg / Kuh	9.439	9.951	9.965	9.504	9.951	9.965
1612	Lebend geborene Ferkel	Ferkel / Sau			30			30
1511	Getreideerlös insges.(netto; o. Körnermais)	€ / dt	16,52	17,36	16,32	16,54	17,36	16,32
1520	Weizenerlös (netto)	€ / dt	17,55	17,79	16,81	17,81	17,79	16,78
1526	Wintergersteerlös (netto)	€ / dt	14,12	15,32	15,17	14,13	15,32	15,35
1527	Sommergersteerlös (netto)	€ / dt		19,04	17,06		19,04	17,01
1533	Roggenerlös (netto)	€ / dt	15,34	14,11	13,56	15,34	14,11	13,56
1534	Triticaleerlös (netto)	€ / dt	15,59	22,21	14,51	15,59	22,21	14,34
1565	Rapselerlös (netto)	€ / dt	39,69	39,05	39,51	39,78	39,05	39,49
1572	Kartoffelerlös (netto)	€ / dt	24,14	23,80	16,44	24,14	23,80	16,44
1573	Zuckerrübenelerlös (netto)	€ / dt	3,11	2,57	2,91	3,18	2,57	2,91
1731	Milcherlös (netto bei 4 % Fett)	€ / dt	32,88	34,30	33,57	32,97	34,30	33,57
1732	Milcherlös (netto bei nat. Fettgehalt)	€ / dt	33,03	33,82	33,11	33,09	33,82	33,11

1) WG 1 = Sächsische Heide- und Teichlandschaft
WG 2 = Sächsisches Lößgebiet
WG 3 = Sächs. Mittelgebirge und Vorland

Futterbaubetriebe insgesamt und spezialisierte Milchviehbetriebe in den Wirtschaftsgebieten (WG 1 - 3) ¹⁾

Blatt 2 von 4

Kennzahl	Bezeichnung	Maßeinheit	Futterbaubetriebe			Spez. Milchviehbetriebe		
			WG 1	WG 2	WG 3	WG 1	WG 2	WG 3
0001	Betriebe	Anzahl	13	22	47	10	21	43
Bilanz								
2000	Summe Aktiva (Bilanzvermögen)	€ / Betrieb	9.649.497	12.582.181	9.622.162	10.719.121	13.106.622	10.284.074
2000	Summe Aktiva (Bilanzvermögen)	€ / ha LF	7.197	7.428	7.289	7.440	7.448	7.345
2100	Sachanlagen gesamt	€ / ha LF	4.952	5.146	5.057	5.080	5.160	5.115
2111	dar. Boden	€ / ha LF	1.807	2.055	1.581	1.785	2.072	1.596
2115	dar. Gebäude, baul. Anlagen	€ / ha LF	1.467	1.450	1.846	1.403	1.440	1.863
2120	dar. techn. Anlagen u. Maschinen	€ / ha LF	1.381	1.392	1.335	1.563	1.397	1.353
2130	dar. andere Anlagen insges.	€ / ha LF	78	175	200	64	175	205
2160	dar. Anlagen im Bau, Anzahlungen	€ / ha LF	218	65	85	263	65	88
2200	Finanzanlagen	€ / ha LF	154	141	187	164	142	188
2211	dar. Anteile an verbund. Untern.	€ / ha LF	56	68	80	58	68	80
2213	dar. Beteiligungen	€ / ha LF	26	25	28	31	25	28
2300	Tiervermögen	€ / ha LF	503	550	541	500	548	538
2320	dar. Rinder	€ / ha LF	503	548	535	500	546	532
2330	dar. Schweine	€ / ha LF	0	1	3	0	1	3
2400	Umlaufvermögen (ohne Tiere)	€ / ha LF	1.570	1.568	1.489	1.675	1.576	1.488
2410	dav. Vorräte	€ / ha LF	595	708	641	658	713	642
2412	dar. Feldinventar	€ / ha LF	218	188	168	245	189	169
2420	dav. Finanzumlaufvermögen	€ / ha LF	976	860	847	1.017	862	846
2431	dar. Forderungen aus Liefer. u. Leist.	€ / ha LF	203	209	216	226	206	214
2450	dar. Bank, Kasse	€ / ha LF	456	464	408	443	468	404
9041	Eigenkapital (+ 50% Sonderposten)	€ / ha LF	4.363	4.422	4.030	4.188	4.455	4.058
3600	dar. Geschäftsguth., gez. Kapital	€ / ha LF	93	167	127	82	168	127
3140	Sonderposten gesamt	€ / ha LF	364	386	446	421	384	445
3400	Rückstellungen	€ / ha LF	142	136	120	153	136	122
3500	Verbindlichkeiten	€ / ha LF	2.460	2.600	2.830	2.827	2.588	2.860
3510	dar. geg. Kreditinstituten	€ / ha LF	1.874	2.176	2.457	2.150	2.194	2.489
3521	dar. aus Lieferungen u. Leistungen	€ / ha LF	125	184	228	141	186	226
9280	Anlagenintensität	%	61	60	64	61	60	64
9281	Veralterungsgrad abnutzbares Anlagenverm.	%	37	36	39	37	36	39
9292	Fremdkapitaldeckung II	%	131	130	116	123	131	116
Investitionen, Finanzierung								
8300	Bruttoinvestitionen	€ / ha LF	504	540	619	526	542	617
8231	Zugang Boden	€ / ha LF	53	92	86	49	93	88
8232	Zugang Wirtschaftsgeb. u. baul. Anl.	€ / ha LF	10	26	42	12	26	41
8251	Zugang Anlagen im Bau, Anzahlung	€ / ha LF	268	139	158	312	140	163
8241	Zugang techn. Anlagen u. Masch.	€ / ha LF	134	173	168	113	171	165
2800	Veränderung Tiervermögen	€ / ha LF	-12	-1	-6	-18	-1	-6
8400	Nettoinvestitionen	€ / ha LF	81	64	110	87	64	102
8401	Nettoinvestitionen	€ / AK	3.337	2.333	3.895	3.396	2.321	3.586
8404	Veränderung Sachanlageverm. (o. Boden)	%	0	-2	-2	0	-2	-2
9314	Nettoverbindlichkeiten	€ / ha LF	1.484	1.741	1.982	1.810	1.726	2.014
9315	Veränd. Nettoverbindlichkeiten	€ / ha LF	100	-26	18	93	-27	14
9317	Tilg. lang- u. mittelfr. Verbindk. geg. Kreditinst.	€ / ha LF	205	230	231	217	232	233
9318	Tilg. von Verbindlichkeiten gesamt	€ / ha LF	291	362	506	320	365	514
2920	Veränd. Finanzumlaufvermögen	€ / ha LF	-47	-25	3	-12	-25	5
3822	Veränderung Sonder-AfA	€ / ha LF	0	0	-1	0	0	-1

1) WG 1 = Sächsische Heide- und Teichlandschaft
WG 2 = Sächsisches Lößgebiet
WG 3 = Sächs. Mittelgebirge und Vorland

Futterbaubetriebe insgesamt und spezialisierte Milchviehbetriebe in den Wirtschaftsgebieten (WG 1 - 3) ¹⁾

Blatt 3 von 4

Kennzahl	Bezeichnung	Maßeinheit	Futterbaubetriebe			Spez. Milchviehbetriebe		
			WG 1	WG 2	WG 3	WG 1	WG 2	WG 3
0001	Betriebe	Anzahl	13	22	47	10	21	43
Gewinn- und Verlustrechnung								
Ertrag								
4010	Umsatzerlöse	€ / ha LF	2.441	3.148	2.846	2.606	3.160	2.859
4100	dar. landwirtschaftl. Pflanzenprod.	€ / ha LF	388	751	480	418	754	480
4112	dar. Getreide (ohne Körnermais)	€ / ha LF	219	429	255	233	433	257
4120	dar. Öflr., Hülsenfr., Faserpfl.	€ / ha LF	132	195	167	147	197	169
4130	dar. Kartoffeln	€ / ha LF	16	5	25	19	5	25
4140	dar. Zuckerrüben	€ / ha LF	10	14	1	8	14	1
4173	dar. nachwachs. Rohstoffe / Energiepfl.	€ / ha LF	0	9	0	0	9	0
4200	dar. Tierproduktion	€ / ha LF	1.579	1.814	1.802	1.675	1.823	1.820
4220	dar. Rinder	€ / ha LF	211	187	200	179	183	169
4230	dar. Milch	€ / ha LF	1.369	1.617	1.567	1.496	1.630	1.615
4240	dar. Schweine	€ / ha LF	0	5	23	0	5	23
4260	dar. Geflügel, Eier	€ / ha LF	0	0	2	0	0	2
4300	dar. Obst, Weinbau	€ / ha LF	0	0	0	0	0	0
4360	dar. Nebenbetr., Handel, Dienstleist.	€ / ha LF	474	583	562	513	583	558
4378	dar. Mieten u. Pachten	€ / ha LF	34	48	38	37	47	38
4379	dar. zeitraumzugehörige Ust.	€ / ha LF	0	0	0	0	0	0
4368	dar. Lohnarbeit, Masch.miete	€ / ha LF	43	18	40	49	18	39
4400	Bestandsveränderungen	€ / ha LF	7	33	38	4	34	33
4500	Sonst. betr. Erträge	€ / ha LF	653	591	681	659	591	686
4510	dar. Zulagen u. Zuschüsse	€ / ha LF	498	451	523	508	451	526
4660	dar. betriebsbezogene Zahlungen	€ / ha LF	442	366	393	448	367	393
4670	dar. EU-Direktzahlungen (bis WJ 14/15 Betriebsprämie)	€ / ha LF	263	248	256	265	247	256
4671	dav. Basisprämie - gültig ab WJ 15/16	€ / ha LF	179	165	171	182	165	171
4672	dav. Greening-Prämie - gültig ab WJ 15/16	€ / ha LF	82	81	83	82	81	83
4673	dav. Umverteilungsprämie - gültig ab WJ 15/16	€ / ha LF	2	1	2	1	1	1
4674	dav. Förderung für Junglandwirte - gültig ab WJ 15/16	€ / ha LF	0	0	0	0	0	0
4680	dar. Ausgleichszulage	€ / ha LF	27	1	46	27	1	45
4690	dar. für umweltger. Agrarprod.	€ / ha LF	57	32	52	42	32	52
4698	dar. sonstige Zuschüsse	€ / ha LF	0	1	2	0	1	2
4520	dar. aufwandsbezogene Zahlungen	€ / ha LF	54	77	124	57	77	127
4560	dar. Agrardieselerstattung	€ / ha LF	29	33	34	31	33	34
4550	dar. Investitionszuschüsse	€ / ha LF	21	37	84	25	37	86
4900	dar. zeitraumfremde Erträge	€ / ha LF	52	56	75	55	56	76
Aufwand								
5100	Materialaufwand	€ / ha LF	1.408	1.544	1.505	1.486	1.553	1.491
5110	dar. Pflanzenproduktion	€ / ha LF	306	364	304	313	366	296
5111	dar. Saat- u. Pflanzgut	€ / ha LF	96	91	76	101	91	77
5112	dar. Düngemittel	€ / ha LF	98	116	93	99	117	92
5113	dar. Pflanzenschutz	€ / ha LF	66	87	64	71	88	64
5210	dar. Tierproduktion	€ / ha LF	638	724	692	691	728	691
5211	dar. Tierzukauf	€ / ha LF	30	21	43	32	21	33
5280	dar. Futtermittelzukauf	€ / ha LF	434	471	451	472	473	457
5292	dar. Tierarzt	€ / ha LF	62	74	69	72	75	70
5293	dar. Besamung	€ / ha LF	22	33	31	23	33	31
5294	dar. sonst. bezogene Leist. Tierprod.	€ / ha LF	53	78	51	57	79	51
5330	dar. Nebenbetr., Handel, Dienstleist.	€ / ha LF	56	98	122	54	99	115
5350	dar. sonst. Materialaufwand	€ / ha LF	411	362	389	431	364	390
5352	dar. Heizmat., Strom	€ / ha LF	86	100	98	93	101	100
5354	dar. Wasser, Abwasser	€ / ha LF	8	11	17	9	11	18
5355	dar. Treib- u. Schmierstoffe	€ / ha LF	154	158	153	149	158	154
5357	dar. Lohnarbeit, Masch.miete	€ / ha LF	65	46	41	65	47	41

1) WG 1 = Sächsische Heide- und Teichlandschaft
WG 2 = Sächsisches Lößgebiet
WG 3 = Sächs. Mittelgebirge und Vorland

Futterbaubetriebe insgesamt und spezialisierte Milchviehbetriebe in den Wirtschaftsgebieten (WG 1 - 3) ¹⁾

Blatt 4 von 4

Kenn- zahl	Bezeichnung	Maß- einheit	Futterbaubetriebe			Spez. Milchviehbetriebe		
			WG 1	WG 2	WG 3	WG 1	WG 2	WG 3
0001	Betriebe	Anzahl	13	22	47	10	21	43
	Aufwand							
5500	Personalaufwand (ohne BUV)	€ / ha LF	777	910	884	823	912	895
5501	Personalaufwand (ohne BUV)	€ / eAK	31.931	33.347	31.346	32.103	33.325	31.358
5600	Betriebswirtschaftliche AfA	€ / ha LF	401	446	445	422	448	452
5636	dar. Wirtschaftsgeb. u. baul. Anl.	€ / ha LF	110	129	142	96	129	144
5642	dar. Maschinen u. Geräte	€ / ha LF	183	193	151	208	194	154
5641	dar. Betriebsvorrichtungen	€ / ha LF	81	71	91	93	71	91
5700	Sonst. betriebl. Aufwand	€ / ha LF	511	711	644	548	709	653
5710	dar. Unterhaltung	€ / ha LF	192	301	236	221	302	240
5715	dar. Gebäude u. baul. Anlagen	€ / ha LF	55	57	73	63	57	74
5720	dar. techn. Anl., Masch., Fuhrp.	€ / ha LF	137	243	161	158	244	164
5730	dar. Betriebsversicherung	€ / ha LF	74	83	84	77	83	85
5731	dar. betriebliche Unfallversicherung	€ / ha LF	12	14	15	12	14	15
5742	dar. Pachten	€ / ha LF	114	163	111	115	161	111
5765	Pachtpreis / ha Pachtfläche	€ / ha	161	207	142	164	210	144
5764	dar. zeitraumzugehörige Vorsteuer	€ / ha LF	0	0	0	0	0	0
5770	dar. zeitraumfremder Aufwand	€ / ha LF	21	14	31	14	14	32
	Unternehmensergebnis							
6000	Betriebsergebnis	€ / ha LF	11	163	93	-9	165	93
4000	Betriebliche Erträge	€ / ha LF	3.108	3.774	3.571	3.271	3.787	3.584
5000	Betriebliche Aufwendungen	€ / ha LF	3.097	3.611	3.478	3.280	3.622	3.491
7000	Finanzergebnis	€ / ha LF	-11	-46	-19	-11	-46	-19
7230	dar. Zinsaufwand	€ / ha LF	42	47	55	49	47	56
7800	Steuern vom Einkommen u. Ertrag	€ / ha LF	8	21	14	2	21	14
7900	Sonstige Steuern	€ / ha LF	12	11	8	12	11	8
7910	Unternehmensertrag	€ / ha LF	3.145	3.791	3.611	3.315	3.803	3.625
7920	Unternehmensaufwand vor Steuern	€ / ha LF	3.157	3.684	3.546	3.347	3.695	3.560
	Rentabilität							
9000	Gewinn/Jahresübersch. vor Steuern	€ / Betrieb	-16.595	180.886	86.268	-46.474	189.500	91.919
9000	Gewinn/Jahresübersch. vor Steuern	€ / ha LF	-12	107	65	-32	108	66
9004	Ordentliches Ergebnis	€ / Betrieb	-92.160	121.474	9.490	-149.979	129.916	9.278
9004	Ordentliches Ergebnis	€ / ha LF	-69	72	7	-104	74	7
9006	Gewinn + Personalaufwand (ohne BUV)	€ / AK	31.422	37.261	33.663	30.846	37.259	33.660
9007	Ordentliches Ergeb. + Personalaufw. (o. BUV)	€ / AK	29.105	35.976	31.601	28.044	36.022	31.591
9008	Ordentliches Ergeb. + Personalaufw. (o. BUV)	€ / ha LF	708	982	891	719	986	901
9071	Betriebseinkommen	€ / ha LF	874	1.213	1.083	894	1.214	1.094
9073	Relative Faktorentlohnung	%	81,5	95,5	91,2	79,5	95,6	91,1
9103	Ordentliche Rentabilitätsrate	%	-2,2	1,9	0,2	-3,2	1,9	0,2
9120	Gesamtkapitalrentabilität	%	-0,4	1,6	0,9	-0,7	1,6	0,9
9131	Eigenkapitalrentabilität (ohne Boden)	%	0,0	0,6	0,0	0,0	0,7	0,0
	Liquidität / Stabilität							
9601	Liquidität 1. Grades	%	75	67	54	61	67	53
9221	Cashflow I	€ / ha LF	380	498	530	379	499	539
9223	Cashflow III (zur Neufinanzierung verfügbar)	€ / ha LF	89	135	24	58	134	25
9240	Kapitaldienst	€ / ha LF	333	410	561	369	413	570
9231	Langfristige Kapitaldienstgrenze	€ / ha LF	-10	91	63	-27	92	64
9232	Mittelfristige Kapitaldienstgrenze	€ / ha LF	104	222	213	73	223	216
9233	Kurzfristige Kapitaldienstgrenze	€ / ha LF	391	538	510	395	540	518
9241	Ausschöpf. d. langfr. Kapitaldienstgr.	%	<Null	449	889	<Null	448	893
9242	Ausschöpf. d. mittelfr. Kapitaldienstgr.	%	320	184	263	503	185	264
9243	Ausschöpf. d. kurzfr. Kapitaldienstgr.	%	85	76	110	93	76	110
9270	Eigenkapitalquote	%	61	60	55	56	60	55
9230	Eigenkapitalveränderung	€ / ha LF	-22	94	61	-9	95	60
9239	Bereinigte Eigenkapitalveränderung	€ / ha LF	-52	44	8	-76	45	8
9238	Bereinigte Eigenkapitalveränderung	€ / AK	-2.142	1.611	290	-2.963	1.642	282

1) WG 1 = Sächsische Heide- und Teichlandschaft
WG 2 = Sächsisches Lößgebiet
WG 3 = Sächs. Mittelgebirge und Vorland

Verbundbetriebe insgesamt und Milchviehverbundbetriebe in den Wirtschaftsgebieten (WG 1 - 3) ¹⁾

Blatt 1 von 4

Kennzahl	Bezeichnung	Maßeinheit	Verbundbetriebe			Milchviehverbundbetriebe		
			WG 1	WG 2	WG 3	WG 1	WG 2	WG 3
0001	Betriebe	Anzahl	7	23	15	5	20	10
Faktorausstattung								
1006	Wirtschaftliche Betriebsgröße	€ / ha LF	1.291	2.139	1.837	1.388	2.120	1.927
1030	Landw. genutzte Fläche (LF)	ha / Betrieb	1.870,8	1.829,1	1.294,8	2.318,7	1.725,3	1.598,2
1033	dar. zugepachtete LF (Netto)	ha / Betrieb	1.230,3	1.303,3	942,4	1.458,0	1.223,2	1.134,7
1150	Ackerfläche	% LF	81,0	90,3	79,4	83,1	90,5	84,2
1160	Dauergrünland	% LF	18,1	9,3	20,0	15,9	9,0	15,4
1056	Ertragsmesszahl	EMZ / a	28	51	35	30	52	36
1110	Arbeitskräfte insgesamt	AK / Betrieb	32,40	38,14	27,62	42,88	36,88	35,35
1114	AK-Besatz	AK / 100 ha LF	1,73	2,08	2,13	1,85	2,14	2,21
Produktionsstruktur								
1151	Ackerfläche (Anfang des Jahres)	ha AF / Betrieb	1.472,6	1.661,3	1.034,9	1.903,1	1.567,1	1.352,6
1210	dar. Getreide (ohne Körnermais)	% AF	48,9	49,8	52,6	48,4	50,1	52,7
1230	dar. Ölrüchte, Hülsenfr., Faserpflanzen	% AF	10,6	17,0	18,5	11,0	18,9	18,3
1237	dar. Winterraps	% AF	8,5	15,3	16,0	9,3	17,3	15,9
1240	dar. Kartoffeln	% AF	0,7	1,5	1,1	0,8	1,1	1,3
1250	dar. Zuckerrüben	% AF	0,0	3,1	0,0	0,0	3,5	0,0
1271	dar. Silomais	% AF	16,9	13,0	12,8	17,3	13,4	13,0
1275	dar. sonst. Ackerfutter	% AF	7,1	7,7	5,2	7,0	9,0	4,2
1284	dar. nachwachs. Rohstoffe / Energiepflanzen	% AF	1,4	2,4	0,0	1,5	0,0	0,0
1300	Viehbesatz	VE / 100 ha LF	27,9	55,5	51,4	30,1	50,8	50,7
1330	dar. Rinder	VE / 100 ha LF	27,6	42,6	42,8	30,1	44,7	45,3
1335	dar. Milchkühe	VE / 100 ha LF	17,7	27,1	25,3	19,9	28,8	28,1
1336	dar. Mutter- und Ammenkühe	VE / 100 ha LF	0,2	0,6	2,4	0,1	0,2	2,2
1339	dar. Jung- und Mastvieh	VE / 100 ha LF	7,8	9,6	10,0	8,0	10,0	9,9
1350	dar. Schweine	VE / 100 ha LF	0,0	12,6	8,6	0,0	5,6	5,3
1351	dar. Mastschweine und Läufer	VE / 100 ha LF	0,0	8,9	4,5	0,0	3,7	2,5
1352	dar. Zuchtsauen	VE / 100 ha LF	0,0	1,0	1,0	0,0	0,5	0,7
1340	dar. Schafe	VE / 100 ha LF	0,2	0,3	0,0	0,0	0,4	0,0
1320	dar. Pferde	VE / 100 ha LF	0,1	0,0	0,1	0,0	0,0	0,1
1391	Rauhfuterverzehrer	GV / Betrieb	527,0	784,8	556,6	699,9	778,4	728,6
Erträge, Leistungen, Preise								
1411	Getreideerlös (ohne Körnermais)	dt / ha	56	76	72	59	76	73
1420	dar. Weizen	dt / ha	65	78	79	65	77	79
1426	dar. Wintergerste	dt / ha	65	77	66	65	76	67
1427	dar. Sommergerste	dt / ha	45	55	66	45	57	67
1433	dar. Roggen	dt / ha	45	63	78	50	63	78
1434	dar. Triticale	dt / ha	50	56	80	50	56	79
1465	Raps	dt / ha	30	36	38	30	36	37
1472	Kartoffeln	dt / ha	229	377	281	229	391	281
1473	Zuckerrüben	dt / ha		701			697	
1631	Milchleistung (4 % Fett)	kg / Kuh	9.864	9.882	9.909	9.864	10.007	9.875
1632	Milchleistung (nat. Fettgehalt)	kg / Kuh	9.909	9.875	9.817	9.909	9.852	9.750
1612	Lebend geborene Ferkel	Ferkel / Sau		30	28		30	28
1511	Getreideerlös insges. (netto; o. Körnermais)	€ / dt	15,39	17,01	16,08	15,50	17,26	16,19
1520	Weizenerlös (netto)	€ / dt	16,97	17,54	16,82	16,97	17,85	16,99
1526	Wintergersterlös (netto)	€ / dt	14,64	15,00	14,14	14,67	15,17	14,17
1527	Sommergersterlös (netto)	€ / dt	14,50	18,36	17,18	14,50	18,35	17,25
1533	Roggenerlös (netto)	€ / dt	14,19	16,09	14,41	14,44	17,44	14,41
1534	Triticaleerlös (netto)	€ / dt	14,83	15,27	14,29	14,83	15,27	14,32
1565	Rapselerlös (netto)	€ / dt	38,36	40,48	39,36	38,36	40,58	39,27
1572	Kartoffelerlös (netto)	€ / dt	12,28	15,48	31,14	12,28	15,87	31,14
1573	Zuckerrübenelerlös (netto)	€ / dt		3,06			3,15	
1731	Milcherlös (netto bei 4 % Fett)	€ / dt	34,38	33,13	32,26	34,38	32,70	32,29
1732	Milcherlös (netto bei nat. Fettgehalt)	€ / dt	34,25	33,15	32,56	34,25	33,21	32,70

1) WG 1 = Sächsische Heide- und Teichlandschaft
WG 2 = Sächsisches Lößgebiet
WG 3 = Sächs. Mittelgebirge und Vorland

Verbundbetriebe insgesamt und Milchviehverbundbetriebe in den Wirtschaftsgebieten (WG 1 - 3) ¹⁾

Blatt 2 von 4

Kennzahl	Bezeichnung	Maßeinheit	Verbundbetriebe			Milchviehverbundbetriebe		
			WG 1	WG 2	WG 3	WG 1	WG 2	WG 3
0001	Betriebe	Anzahl	7	23	15	5	20	10
Bilanz								
2000	Summe Aktiva (Bilanzvermögen)	€/ Betrieb	8.551.507	13.366.971	7.600.950	11.121.935	12.464.305	9.436.208
2000	Summe Aktiva (Bilanzvermögen)	€/ ha LF	4.571	7.308	5.870	4.797	7.224	5.904
2100	Sachanlagen gesamt	€/ ha LF	3.093	4.963	4.056	3.282	4.896	4.024
2111	dar. Boden	€/ ha LF	1.528	2.380	2.089	1.689	2.506	2.192
2115	dar. Gebäude, baul. Anlagen	€/ ha LF	711	1.225	916	759	1.136	758
2120	dar. techn. Anlagen u. Maschinen	€/ ha LF	715	1.171	866	741	1.063	903
2130	dar. andere Anlagen insges.	€/ ha LF	83	86	167	86	76	151
2160	dar. Anlagen im Bau, Anzahlungen	€/ ha LF	49	93	15	6	106	16
2200	Finanzanlagen	€/ ha LF	114	348	118	127	359	134
2211	dar. Anteile an verbund. Untern.	€/ ha LF	39	167	13	44	200	16
2213	dar. Beteiligungen	€/ ha LF	67	91	10	75	87	11
2300	Tiervermögen	€/ ha LF	196	320	326	211	311	335
2320	dar. Rinder	€/ ha LF	194	284	299	210	295	319
2330	dar. Schweine	€/ ha LF	0	34	26	0	14	15
2400	Umlaufvermögen (ohne Tiere)	€/ ha LF	1.119	1.666	1.364	1.130	1.647	1.405
2410	dav. Vorräte	€/ ha LF	446	690	637	483	697	692
2412	dar. Feldinventar	€/ ha LF	213	328	181	233	362	199
2420	dav. Finanzumlaufvermögen	€/ ha LF	674	976	726	647	950	713
2431	dar. Forderungen aus Liefer. u. Leist.	€/ ha LF	179	158	208	174	169	187
2450	dar. Bank, Kasse	€/ ha LF	320	528	381	320	481	379
9041	Eigenkapital (+ 50% Sonderposten)	€/ ha LF	2.664	4.705	3.558	2.747	4.559	3.719
3600	dar. Geschäftsguth., gez. Kapital	€/ ha LF	56	225	167	59	237	158
3140	Sonderposten gesamt	€/ ha LF	146	140	139	162	117	128
3400	Rückstellungen	€/ ha LF	118	170	116	126	175	131
3500	Verbindlichkeiten	€/ ha LF	1.687	2.309	2.076	1.810	2.372	1.929
3510	dar. geg. Kreditinstituten	€/ ha LF	1.403	1.779	1.795	1.531	1.762	1.723
3521	dar. aus Lieferungen u. Leistungen	€/ ha LF	85	153	128	83	174	114
9280	Anlagenintensität	%	56	60	55	56	58	53
9281	Veralterungsgrad abnutzbares Anlagenverm.	%	33	33	32	31	31	30
9292	Fremdkapitaldeckung II	%	119	138	123	114	130	134
Investitionen, Finanzierung								
8300	Bruttoinvestitionen	€/ ha LF	265	593	486	242	615	551
8231	Zugang Boden	€/ ha LF	43	44	172	48	48	203
8232	Zugang Wirtschaftsgeb.u.baul. Anl.	€/ ha LF	21	37	14	14	44	17
8251	Zugang Anlagen im Bau, Anzahlung	€/ ha LF	30	227	100	12	258	121
8241	Zugang techn. Anlagen u. Masch.	€/ ha LF	140	201	124	138	191	133
2800	Veränderung Tiervermögen	€/ ha LF	-5	5	-6	-5	-8	1
8400	Nettoinvestitionen	€/ ha LF	-6	159	182	-43	199	190
8401	Nettoinvestitionen	€/ AK	-326	7.650	8.538	-2.323	9.293	8.578
8404	Veränderung Sachanlageverm. (o. Boden)	%	-1	4	-2	-4	6	-4
9314	Nettoverbindlichkeiten	€/ ha LF	1.013	1.333	1.350	1.163	1.422	1.216
9315	Veränd. Nettoverbindlichkeiten	€/ ha LF	12	117	124	-17	202	132
9317	Tilg. lang- u. mittelfr. Verbindlk. geg. Kreditinst.	€/ ha LF	402	190	206	444	174	213
9318	Tilg. von Verbindlichkeiten gesamt	€/ ha LF	411	267	268	451	253	270
2920	Veränd. Finanzumlaufvermögen	€/ ha LF	-36	-102	-16	-13	-137	-24
3822	Veränderung Sonder-AfA	€/ ha LF	0	0	0	0	0	-1

1) WG 1 = Sächsische Heide- und Teichlandschaft
WG 2 = Sächsisches Lößgebiet
WG 3 = Sächs. Mittelgebirge und Vorland

Verbundbetriebe insgesamt und Milchviehverbundbetriebe in den Wirtschaftsgebieten (WG 1 - 3) ¹⁾

Blatt 3 von 4

Kenn- zahl	Bezeichnung	Maß- einheit	Verbundbetriebe			Milchviehverbundbetriebe		
			WG 1	WG 2	WG 3	WG 1	WG 2	WG 3
0001	Betriebe	Anzahl	7	23	15	5	20	10
Gewinn- und Verlustrechnung								
Ertrag								
4010	Umsatzerlöse	€ / ha LF	1.477	2.508	2.253	1.616	2.479	2.393
4100	dar. landwirtschaftl. Pflanzenprod.	€ / ha LF	430	973	764	470	975	823
4112	dar. Getreide (ohne Körnermais)	€ / ha LF	281	514	407	305	532	438
4120	dar. Ölf., Hülsenfr., Faserpfl.	€ / ha LF	84	212	202	93	240	209
4130	dar. Kartoffeln	€ / ha LF	16	72	56	18	57	68
4140	dar. Zuckerrüben	€ / ha LF	0	59	0	0	69	0
4173	dar. nachwachs. Rohstoffe / Energiepfl.	€ / ha LF	3	34	0	4	0	0
4200	dar. Tierproduktion	€ / ha LF	660	1.137	1.055	728	1.107	1.060
4220	dar. Rinder	€ / ha LF	79	100	109	76	101	90
4230	dar. Milch	€ / ha LF	574	876	784	648	929	874
4240	dar. Schweine	€ / ha LF	0	156	122	0	70	91
4260	dar. Geflügel, Eier	€ / ha LF	0	0	0	0	0	0
4300	dar. Obst, Weinbau	€ / ha LF	0	0	2	0	0	3
4360	dar. Nebenbetr.,Handel,Dienstleist.	€ / ha LF	387	398	431	419	397	507
4378	dar. Mieten u. Pachten	€ / ha LF	11	71	20	11	75	23
4379	dar. zeitraumzugehörige Ust.	€ / ha LF	0	0	0	0	0	0
4368	dar. Lohnarbeit, Masch.miete	€ / ha LF	62	43	35	55	43	29
4400	Bestandsveränderungen	€ / ha LF	-32	20	27	-37	9	32
4500	Sonst. betr. Erträge	€ / ha LF	632	466	502	617	442	499
4510	dar. Zulagen u. Zuschüsse	€ / ha LF	493	353	382	493	341	387
4660	dar. betriebsbezogene Zahlungen	€ / ha LF	452	287	335	449	288	335
4670	dar. EU-Direktzahlungen (bis WJ 14/15 Betriebsprämie)	€ / ha LF	246	253	253	249	252	253
4671	dav. Basisprämie - gültig ab WJ 15/16	€ / ha LF	164	168	168	167	167	168
4672	dav. Greening-Prämie - gültig ab WJ 15/16	€ / ha LF	81	84	83	82	84	83
4673	dav. Umverteilungsprämie - gültig ab WJ 15/16	€ / ha LF	1	1	2	1	1	1
4674	dav. Förderung für Junglandwirte - gültig ab WJ 15/16	€ / ha LF	0	0	0	0	0	0
4680	dar. Ausgleichszulage	€ / ha LF	31	0	24	29	0	20
4690	dar. für umweltger. Agrarprod.	€ / ha LF	111	7	29	98	3	28
4698	dar. sonstige Zuschüsse	€ / ha LF	1	1	3	1	1	1
4520	dar. aufwandsbezogene Zahlungen	€ / ha LF	39	59	45	42	49	50
4560	dar. Agrardieselerstattung	€ / ha LF	23	30	28	25	30	29
4550	dar. Investitionszuschüsse	€ / ha LF	15	23	12	17	13	15
4900	dar. zeitraumfremde Erträge	€ / ha LF	27	59	59	27	45	53
Aufwand								
5100	Materialaufwand	€ / ha LF	805	1.229	1.172	866	1.223	1.250
5110	dar. Pflanzenproduktion	€ / ha LF	257	388	345	279	394	357
5111	dar. Saat- u. Pflanzgut	€ / ha LF	63	99	86	66	99	92
5112	dar. Düngemittel	€ / ha LF	75	112	113	81	110	121
5113	dar. Pflanzenschutz	€ / ha LF	62	110	96	68	110	104
5210	dar. Tierproduktion	€ / ha LF	268	446	405	288	429	421
5211	dar. Tierzukauf	€ / ha LF	21	24	16	20	15	18
5280	dar. Futtermittelzukauf	€ / ha LF	155	293	270	165	288	279
5292	dar. Tierarzt	€ / ha LF	33	48	49	37	48	51
5293	dar. Besamung	€ / ha LF	11	20	21	12	21	22
5294	dar. sonst. bezogene Leist. Tierprod.	€ / ha LF	29	35	27	32	32	29
5330	dar. Nebenbetr.,Handel,Dienstleist.	€ / ha LF	75	52	114	85	55	136
5350	dar. sonst. Materialaufwand	€ / ha LF	211	350	312	220	351	341
5352	dar. Heizmat., Strom	€ / ha LF	47	76	66	52	70	69
5354	dar. Wasser, Abwasser	€ / ha LF	7	11	7	7	11	7
5355	dar. Treib- u. Schmierstoffe	€ / ha LF	120	137	131	129	140	138
5357	dar. Lohnarbeit, Masch.miete	€ / ha LF	24	60	35	19	56	38

1) WG 1 = Sächsische Heide- und Teichlandschaft
WG 2 = Sächsisches Lößgebiet
WG 3 = Sächs. Mittelgebirge und Vorland

Verbundbetriebe insgesamt und Milchviehverbundbetriebe in den Wirtschaftsgebieten (WG 1 - 3) ¹⁾

Blatt 4 von 4

Kenn- zahl	Bezeichnung	Maß- einheit	Verbundbetriebe			Milchviehverbundbetriebe		
			WG 1	WG 2	WG 3	WG 1	WG 2	WG 3
0001	Betriebe	Anzahl	7	23	15	5	20	10
	Aufwand							
5500	Personalaufwand (ohne BUV)	€ / ha LF	578	697	687	604	707	726
5501	Personalaufwand (ohne BUV)	€ / eAK	33.361	33.447	32.180	32.670	33.056	32.811
5600	Betriebswirtschaftliche AfA	€ / ha LF	245	344	300	258	326	306
5636	dar. Wirtschaftsgeb. u. baul. Anl.	€ / ha LF	64	87	80	68	82	75
5642	dar. Maschinen u. Geräte	€ / ha LF	143	160	126	148	156	140
5641	dar. Betriebsvorrichtungen	€ / ha LF	16	60	55	18	52	54
5700	Sonst. betriebl. Aufwand	€ / ha LF	438	640	498	452	612	519
5710	dar. Unterhaltung	€ / ha LF	165	237	193	175	215	207
5715	dar. Gebäude u. baul. Anlagen	€ / ha LF	14	78	29	15	71	34
5720	dar. techn. Anl., Masch., Fuhrp.	€ / ha LF	149	159	164	159	144	173
5730	dar. Betriebsversicherung	€ / ha LF	53	73	71	55	71	67
5731	dar. betriebliche Unfallversicherung	€ / ha LF	11	12	12	11	11	12
5742	dar. Pachten	€ / ha LF	89	201	134	90	206	145
5765	Pachtpreis / ha Pachtfläche	€ / ha	132	262	176	141	274	196
5764	dar. zeitraumzugehörige Vorsteuer	€ / ha LF	0	0	0	0	0	0
5770	dar. zeitraumfremder Aufwand	€ / ha LF	34	21	12	36	14	9
	Unternehmensergebnis							
6000	Betriebsergebnis	€ / ha LF	28	86	127	37	63	125
4000	Betriebliche Erträge	€ / ha LF	2.096	2.996	2.783	2.218	2.932	2.925
5000	Betriebliche Aufwendungen	€ / ha LF	2.068	2.910	2.656	2.182	2.868	2.800
7000	Finanzergebnis	€ / ha LF	8	-39	-26	-9	-59	-24
7230	dar. Zinsaufwand	€ / ha LF	33	44	32	37	48	30
7800	Steuern vom Einkommen u. Ertrag	€ / ha LF	6	17	16	3	11	17
7900	Sonstige Steuern	€ / ha LF	8	8	7	9	9	7
7910	Unternehmensertrag	€ / ha LF	2.139	3.028	2.789	2.249	2.953	2.932
7920	Unternehmensaufwand vor Steuern	€ / ha LF	2.111	2.990	2.695	2.230	2.958	2.838
	Rentabilität							
9000	Gewinn/Jahresübersch. vor Steuern	€ / Betrieb	51.986	69.738	121.380	44.543	-7.624	151.338
9000	Gewinn/Jahresübersch. vor Steuern	€ / ha LF	28	38	94	19	-4	95
9004	Ordentliches Ergebnis	€ / Betrieb	-6.539	8.464	60.352	7.696	-25.434	79.696
9004	Ordentliches Ergebnis	€ / ha LF	-4	5	47	3	-15	50
9006	Gewinn + Personalaufwand (ohne BUV)	€ / AK	34.966	35.275	36.574	33.709	32.849	37.093
9007	Ordentliches Ergeb. + Personalaufw. (o. BUV)	€ / AK	33.160	33.669	34.365	32.850	32.366	35.066
9008	Ordentliches Ergeb. + Personalaufw. (o. BUV)	€ / ha LF	574	702	733	608	692	776
9071	Betriebseinkommen	€ / ha LF	716	966	911	754	968	960
9073	Relative Faktorentlohnung	%	89,7	86,4	94,9	90,7	85,0	94,7
9103	Ordentliche Rentabilitätsrate	%	-0,2	0,2	1,7	0,2	-0,5	1,7
9120	Gesamtkapitalrentabilität	%	0,7	0,7	1,3	0,8	0,5	1,4
9131	Eigenkapitalrentabilität (ohne Boden)	%	0,0	0,0	0,0	0,0	0,0	0,0
	Liquidität / Stabilität							
9601	Liquidität 1. Grades	%	124	101	79	115	88	92
9221	Cashflow I	€ / ha LF	291	404	343	300	349	345
9223	Cashflow III (zur Neufinanzierung verfügbar)	€ / ha LF	-120	137	75	-151	96	75
9240	Kapitaldienst	€ / ha LF	445	311	300	488	301	301
9231	Langfristige Kapitaldienstgrenze	€ / ha LF	62	27	62	62	2	63
9232	Mittelfristige Kapitaldienstgrenze	€ / ha LF	126	126	144	130	96	140
9233	Kurzfristige Kapitaldienstgrenze	€ / ha LF	307	371	362	320	329	369
9241	Ausschöpf. d. langfr. Kapitaldienstgr.	%	715	1.135	483	785	12.950	478
9242	Ausschöpf. d. mittelfr. Kapitaldienstgr.	%	353	247	208	375	312	215
9243	Ausschöpf. d. kurzfr. Kapitaldienstgr.	%	145	84	83	153	92	82
9270	Eigenkapitalquote	%	58	64	61	57	63	63
9230	Eigenkapitalveränderung	€ / ha LF	17	13	66	12	-27	67
9239	Bereinigte Eigenkapitalveränderung	€ / ha LF	29	-17	30	25	-45	33
9238	Bereinigte Eigenkapitalveränderung	€ / AK	1.660	-793	1.416	1.356	-2.126	1.475

1) WG 1 = Sächsische Heide- und Teichlandschaft
WG 2 = Sächsisches Lößgebiet
WG 3 = Sächs. Mittelgebirge und Vorland

**Gemeinsame Gruppe spezialisierte Milchvieh- und Milchviehverbundbetriebe
in den Wirtschaftsgebieten (WG 1 - 3) ¹⁾**

Blatt 1 von 4

Kenn- zahl	Bezeichnung	Maß- einheit	Spez. Milchvieh- und Milchviehverbundbetriebe		
			WG 1	WG 2	WG 3
0001	Betriebe	Anzahl	15	41	53
Faktorausstattung					
1006	Wirtschaftliche Betriebsgröße	€ / ha LF	1.942	2.320	2.321
1030	Landw. genutzte Fläche (LF)	ha / Betrieb	1.733,4	1.742,9	1.437,5
1033	dar. zugepachtete LF (Netto)	ha / Betrieb	1.135,1	1.267,5	1.054,1
1150	Ackerfläche	% LF	83,9	86,0	72,4
1160	Dauergrünland	% LF	15,7	13,4	27,3
1056	Ertragsmesszahl	EMZ / a	32	47	31
1110	Arbeitskräfte insgesamt	AK / Betrieb	38,93	42,66	39,08
1114	AK-Besatz	AK / 100 ha LF	2,25	2,45	2,72
Produktionsstruktur					
1151	Ackerfläche (Anfang des Jahres)	ha AF / Betrieb	1.459,1	1.498,2	1.046,5
1210	dar. Getreide (ohne Körnermais)	% AF	44,9	49,1	48,5
1230	dar. Ölf Früchte, Hülsenfr., Faserpflanzen	% AF	12,3	17,8	17,3
1237	dar. Winterraps	% AF	11,3	16,2	15,9
1240	dar. Kartoffeln	% AF	0,6	0,6	0,8
1250	dar. Zuckerrüben	% AF	0,8	2,3	0,1
1271	dar. Silomais	% AF	21,8	16,3	16,7
1275	dar. sonst. Ackerfutter	% AF	7,2	7,6	11,2
1284	dar. nachwachs. Rohstoffe / Energiepflanzen	% AF	0,6	0,3	0,0
1300	Viehbesatz	VE / 100 ha LF	55,2	65,8	75,1
1330	dar. Rinder	VE / 100 ha LF	55,2	62,7	71,9
1335	dar. Milchkühe	VE / 100 ha LF	35,9	39,9	45,7
1336	dar. Mutter- und Ammenkühe	VE / 100 ha LF	0,1	0,3	2,3
1339	dar. Jung- und Mastvieh	VE / 100 ha LF	11,7	15,2	15,6
1350	dar. Schweine	VE / 100 ha LF	0,0	2,9	2,8
1351	dar. Mastschweine und Läufer	VE / 100 ha LF	0,0	2,0	1,4
1352	dar. Zuchtsauen	VE / 100 ha LF	0,0	0,3	0,3
1340	dar. Schafe	VE / 100 ha LF	0,0	0,2	0,2
1320	dar. Pferde	VE / 100 ha LF	0,0	0,0	0,0
1391	Rauhfuttermittelverzehr	GV / Betrieb	957,7	1.095,3	1.039,7
Erträge, Leistungen, Preise					
1411	Getreide (ohne Körnermais)	dt / ha	61	77	73
1420	dar. Weizen	dt / ha	66	79	81
1426	dar. Wintergerste	dt / ha	63	79	70
1427	dar. Sommergerste	dt / ha	35	57	63
1433	dar. Roggen	dt / ha	54	74	83
1434	dar. Triticale	dt / ha	54	68	68
1465	Raps	dt / ha	31	38	38
1472	Kartoffeln	dt / ha	226	404	327
1473	Zuckerrüben	dt / ha	484	715	471
1631	Milchleistung (4 % Fett)	kg / Kuh	9.620	9.881	9.836
1632	Milchleistung (nat. Fettgehalt)	kg / Kuh	9.604	9.917	9.938
1612	Lebend geborene Ferkel	Ferkel / Sau		30	29
1511	Getreideerlös insges.(netto; o. Körnermais)	€ / dt	15,99	17,31	16,28
1520	Weizenerlös (netto)	€ / dt	17,44	17,82	16,85
1526	Wintergersteerlös (netto)	€ / dt	14,48	15,24	14,88
1527	Sommergersteerlös (netto)	€ / dt	14,50	18,73	17,06
1533	Roggenerlös (netto)	€ / dt	14,85	15,08	13,80
1534	Triticaleerlös (netto)	€ / dt	15,11	21,74	14,33
1565	Rapselerlös (netto)	€ / dt	39,30	39,82	39,44
1572	Kartoffelerlös (netto)	€ / dt	17,07	16,37	20,47
1573	Zuckerrübenelerlös (netto)	€ / dt	3,18	3,03	2,91
1731	Milcherlös (netto bei 4 % Fett)	€ / dt	33,33	33,73	33,40
1732	Milcherlös (netto bei nat. Fettgehalt)	€ / dt	33,39	33,61	33,06

1) WG 1 = Sächsische Heide- und Teichlandschaft
WG 2 = Sächsisches Lößgebiet
WG 3 = Sächs. Mittelgebirge und Vorland

**Gemeinsame Gruppe spezialisierte Milchvieh- und Milchviehverbundbetriebe
in den Wirtschaftsgebieten (WG 1 - 3) ¹⁾**

Blatt 2 von 4

Kennzahl	Bezeichnung	Maßeinheit	Spez. Milchvieh- und Milchviehverbundbetriebe		
			WG 1	WG 2	WG 3
0001	Betriebe	Anzahl	15	41	53
Bilanz					
2000	Summe Aktiva (Bilanzvermögen)	€/ Betrieb	10.853.392	12.793.297	10.124.099
2000	Summe Aktiva (Bilanzvermögen)	€/ ha LF	6.261	7.340	7.043
2100	Sachanlagen gesamt	€/ ha LF	4.278	5.032	4.886
2111	dar. Boden	€/ ha LF	1.743	2.282	1.721
2115	dar. Gebäude, baul. Anlagen	€/ ha LF	1.116	1.293	1.632
2120	dar. techn. Anlagen u. Maschinen	€/ ha LF	1.196	1.236	1.259
2130	dar. andere Anlagen insges.	€/ ha LF	74	127	194
2160	dar. Anlagen im Bau, Anzahlungen	€/ ha LF	148	85	73
2200	Finanzanlagen	€/ ha LF	148	247	177
2211	dar. Anteile an verbund. Untern.	€/ ha LF	52	132	67
2213	dar. Beteiligungen	€/ ha LF	50	55	25
2300	Tiervermögen	€/ ha LF	371	434	496
2320	dar. Rinder	€/ ha LF	371	425	488
2330	dar. Schweine	€/ ha LF	0	7	6
2400	Umlaufvermögen (ohne Tiere)	€/ ha LF	1.432	1.610	1.470
2410	dav. Vorräte	€/ ha LF	580	705	652
2412	dar. Feldinventar	€/ ha LF	239	272	175
2420	dav. Finanzumlaufvermögen	€/ ha LF	852	905	818
2431	dar. Forderungen aus Liefer. u. Leist.	€/ ha LF	202	188	208
2450	dar. Bank, Kasse	€/ ha LF	388	474	399
9041	Eigenkapital (+ 50% Sonderposten)	€/ ha LF	3.546	4.505	3.987
3600	dar. Geschäftsguth., gez. Kapital	€/ ha LF	71	201	134
3140	Sonderposten gesamt	€/ ha LF	305	255	378
3400	Rückstellungen	€/ ha LF	141	155	124
3500	Verbindlichkeiten	€/ ha LF	2.373	2.484	2.665
3510	dar. geg. Kreditinstituten	€/ ha LF	1.874	1.986	2.328
3521	dar. aus Lieferungen u. Leistungen	€/ ha LF	115	180	203
9280	Anlagenintensität	%	60	59	63
9281	Veralterungsgrad abnutzbares Anlagenverm.	%	35	34	38
9292	Fremdkapitaldeckung II	%	120	130	118
Investitionen, Finanzierung					
8300	Bruttoinvestitionen	€/ ha LF	400	577	604
8231	Zugang Boden	€/ ha LF	49	71	112
8232	Zugang Wirtschaftsgeb.u.baul. Anl.	€/ ha LF	13	35	36
8251	Zugang Anlagen im Bau, Anzahlung	€/ ha LF	179	197	154
8241	Zugang techn. Anlagen u. Masch.	€/ ha LF	124	181	159
2800	Veränderung Tiervermögen	€/ ha LF	-12	-4	-5
8400	Nettoinvestitionen	€/ ha LF	29	129	121
8401	Nettoinvestitionen	€/ AK	1.296	5.261	4.438
8404	Veränderung Sachanlageverm. (o. Boden)	%	-1	1	-2
9314	Nettoverbindlichkeiten	€/ ha LF	1.521	1.579	1.847
9315	Veränd. Nettoverbindlichkeiten	€/ ha LF	44	84	39
9317	Tilg. lang- u.mittelfr. Verbindlk. geg. Kreditinst.	€/ ha LF	318	204	229
9318	Tilg. von Verbindlichkeiten gesamt	€/ ha LF	378	311	463
2920	Veränd. Finanzumlaufvermögen	€/ ha LF	-12	-79	-1
3822	Veränderung Sonder-AfA	€/ ha LF	0	0	-1

1) WG 1 = Sächsische Heide- und Teichlandschaft
WG 2 = Sächsisches Lößgebiet
WG 3 = Sächs. Mittelgebirge und Vorland

**Gemeinsame Gruppe spezialisierte Milchvieh- und Milchviehverbundbetriebe
in den Wirtschaftsgebieten (WG 1 - 3) ¹⁾**

Blatt 3 von 4

Kenn- zahl	Bezeichnung	Maß- einheit	Spez. Milchvieh- und Milchviehverbundbetriebe		
			WG 1	WG 2	WG 3
0001	Betriebe	Anzahl	15	41	53
Gewinn- und Verlustrechnung					
Ertrag					
4010	Umsatzerlöse	€ / ha LF	2.165	2.831	2.761
4100	dar. landwirtschaftl. Pflanzenprod.	€ / ha LF	441	860	552
4112	dar. Getreide (ohne Körnermais)	€ / ha LF	265	481	295
4120	dar. Ölf., Hülsenfr., Faserpfl.	€ / ha LF	123	218	177
4130	dar. Kartoffeln	€ / ha LF	19	30	34
4140	dar. Zuckerrüben	€ / ha LF	4	41	0
4173	dar. nachwachs. Rohstoffe / Energiepfl.	€ / ha LF	2	5	0
4200	dar. Tierproduktion	€ / ha LF	1.253	1.478	1.660
4220	dar. Rinder	€ / ha LF	133	143	152
4230	dar. Milch	€ / ha LF	1.118	1.292	1.459
4240	dar. Schweine	€ / ha LF	0	36	38
4260	dar. Geflügel, Eier	€ / ha LF	0	0	1
4300	dar. Obst, Weinbau	€ / ha LF	0	0	1
4360	dar. Nebenbetr., Handel, Dienstleist.	€ / ha LF	471	493	548
4378	dar. Mieten u. Pachten	€ / ha LF	26	60	35
4379	dar. zeitraumzugehörige Ust.	€ / ha LF	0	0	0
4368	dar. Lohnarbeit, Masch.miete	€ / ha LF	52	30	37
4400	Bestandsveränderungen	€ / ha LF	-14	22	33
4500	Sonst. betr. Erträge	€ / ha LF	640	519	647
4510	dar. Zulagen u. Zuschüsse	€ / ha LF	501	398	497
4660	dar. betriebsbezogene Zahlungen	€ / ha LF	448	329	381
4670	dar. EU-Direktzahlungen (bis WJ 14/15 Betriebsprämie)	€ / ha LF	258	250	255
4671	dav. Basisprämie - gültig ab WJ 15/16	€ / ha LF	175	166	171
4672	dav. Greening-Prämie - gültig ab WJ 15/16	€ / ha LF	82	83	83
4673	dav. Umverteilungsprämie - gültig ab WJ 15/16	€ / ha LF	1	1	1
4674	dav. Förderung für Junglandwirte - gültig ab WJ 15/16	€ / ha LF	0	0	0
4680	dar. Ausgleichszulage	€ / ha LF	28	0	40
4690	dar. für umweltger. Agrarprod.	€ / ha LF	67	18	47
4698	dar. sonstige Zuschüsse	€ / ha LF	1	1	2
4520	dar. aufwandsbezogene Zahlungen	€ / ha LF	51	64	111
4560	dar. Agrardieselerstattung	€ / ha LF	28	32	33
4550	dar. Investitionszuschüsse	€ / ha LF	21	25	71
4900	dar. zeitraumfremde Erträge	€ / ha LF	43	51	72
Aufwand					
5100	Materialaufwand	€ / ha LF	1.210	1.394	1.441
5110	dar. Pflanzenproduktion	€ / ha LF	298	380	309
5111	dar. Saat- u. Pflanzgut	€ / ha LF	85	95	80
5112	dar. Düngemittel	€ / ha LF	91	114	98
5113	dar. Pflanzenschutz	€ / ha LF	70	99	73
5210	dar. Tierproduktion	€ / ha LF	511	584	634
5211	dar. Tierzukauf	€ / ha LF	26	18	30
5280	dar. Futtermittelzukauf	€ / ha LF	335	384	420
5292	dar. Tierarzt	€ / ha LF	56	62	66
5293	dar. Besamung	€ / ha LF	18	27	29
5294	dar. sonst. bezogene Leist. Tierprod.	€ / ha LF	46	56	47
5330	dar. Nebenbetr., Handel, Dienstleist.	€ / ha LF	68	78	120
5350	dar. sonst. Materialaufwand	€ / ha LF	337	357	380
5352	dar. Heizmat., Strom	€ / ha LF	75	86	93
5354	dar. Wasser, Abwasser	€ / ha LF	8	11	15
5355	dar. Treib- u. Schmierstoffe	€ / ha LF	140	149	151
5357	dar. Lohnarbeit, Masch.miete	€ / ha LF	44	51	41

1) WG 1 = Sächsische Heide- und Teichlandschaft
WG 2 = Sächsisches Lößgebiet
WG 3 = Sächs. Mittelgebirge und Vorland

**Gemeinsame Gruppe spezialisierte Milchvieh- und Milchviehverbundbetriebe
in den Wirtschaftsgebieten (WG 1 - 3) ¹⁾**

Blatt 4 von 4

Kennzahl	Bezeichnung	Maßeinheit	Spez. Milchvieh- und Milchviehverbundbetriebe		
			WG 1	WG 2	WG 3
0001	Betriebe	Anzahl	15	41	53
Aufwand					
5500	Personalaufwand (ohne BUV)	€ / ha LF	726	813	859
5501	Personalaufwand (ohne BUV)	€ / eAK	32.311	33.211	31.606
5600	Betriebswirtschaftliche AfA	€ / ha LF	349	389	421
5636	dar. Wirtschaftsgeb. u. baul. Anl.	€ / ha LF	83	106	129
5642	dar. Maschinen u. Geräte	€ / ha LF	181	175	151
5641	dar. Betriebsvorrichtungen	€ / ha LF	59	62	83
5700	Sonst. betriebl. Aufwand	€ / ha LF	505	662	625
5710	dar. Unterhaltung	€ / ha LF	201	260	233
5715	dar. Gebäude u. baul. Anlagen	€ / ha LF	41	64	65
5720	dar. techn. Anl., Masch., Fuhrp.	€ / ha LF	159	196	166
5730	dar. Betriebsversicherung	€ / ha LF	67	77	81
5731	dar. betriebliche Unfallversicherung	€ / ha LF	11	13	15
5742	dar. Pachten	€ / ha LF	104	183	118
5765	Pachtpreis / ha Pachtfläche	€ / ha	154	240	154
5764	dar. zeitraumzugehörige Vorsteuer	€ / ha LF	0	0	0
5770	dar. zeitraumfremder Aufwand	€ / ha LF	24	14	27
Unternehmensergebnis					
6000	Betriebsergebnis	€ / ha LF	11	116	100
4000	Betriebliche Erträge	€ / ha LF	2.802	3.374	3.446
5000	Betriebliche Aufwendungen	€ / ha LF	2.790	3.258	3.346
7000	Finanzergebnis	€ / ha LF	-10	-52	-20
7230	dar. Zinsaufwand	€ / ha LF	44	47	50
7800	Steuern vom Einkommen u. Ertrag	€ / ha LF	3	16	15
7900	Sonstige Steuern	€ / ha LF	11	10	8
7910	Unternehmensertrag	€ / ha LF	2.839	3.393	3.480
7920	Unternehmensaufwand vor Steuern	€ / ha LF	2.849	3.339	3.408
Rentabilität					
9000	Gewinn/Jahresübersch. vor Steuern	€ / Betrieb	-16.135	93.342	103.130
9000	Gewinn/Jahresübersch. vor Steuern	€ / ha LF	-9	54	72
9004	Ordentliches Ergebnis	€ / Betrieb	-97.421	54.136	22.565
9004	Ordentliches Ergebnis	€ / ha LF	-56	31	16
9006	Gewinn + Personalaufwand (ohne BUV)	€ / AK	31.897	35.400	34.245
9007	Ordentliches Ergeb. + Personalaufw. (o. BUV)	€ / AK	29.809	34.480	32.184
9008	Ordentliches Ergeb. + Personalaufw. (o. BUV)	€ / ha LF	669	844	875
9071	Betriebseinkommen	€ / ha LF	831	1.095	1.066
9073	Relative Faktorentlohnung	%	83,7	90,8	91,8
9103	Ordentliche Rentabilitätsrate	%	-2,0	0,9	0,5
9120	Gesamtkapitalrentabilität	%	-0,2	1,1	0,9
9131	Eigenkapitalrentabilität (ohne Boden)	%	0,0	0,0	0,0
Liquidität / Stabilität					
9601	Liquidität 1. Grades	%	74	76	58
9221	Cashflow I	€ / ha LF	343	427	498
9223	Cashflow III (zur Neufinanzierung verfügbar)	€ / ha LF	-35	116	35
9240	Kapitaldienst	€ / ha LF	422	359	513
9231	Langfristige Kapitaldienstgrenze	€ / ha LF	13	49	64
9232	Mittelfristige Kapitaldienstgrenze	€ / ha LF	99	162	200
9233	Kurzfristige Kapitaldienstgrenze	€ / ha LF	361	438	486
9241	Ausschöpf. d. langfr. Kapitaldienstgr.	%	3.344	736	807
9242	Ausschöpf. d. mittelfr. Kapitaldienstgr.	%	428	222	257
9243	Ausschöpf. d. kurzfr. Kapitaldienstgr.	%	117	82	106
9270	Eigenkapitalquote	%	57	61	57
9230	Eigenkapitalveränderung	€ / ha LF	1	36	61
9239	Bereinigte Eigenkapitalveränderung	€ / ha LF	-31	1	13
9238	Bereinigte Eigenkapitalveränderung	€ / AK	-1.377	53	486

1) WG 1 = Sächsische Heide- und Teichlandschaft
WG 2 = Sächsisches Lößgebiet
WG 3 = Sächs. Mittelgebirge und Vorland

Identische Betriebe (2018/19, 2019/20, 2020/21)

Einzelunternehmen im Haupterwerb

- Gesamt
- Ackerbaubetriebe
- Futterbaubetriebe
- Verbundbetriebe

Personengesellschaften

- Gesamt
- Ackerbaubetriebe
- Futterbaubetriebe

Natürliche Personen im Haupterwerb

- Gesamt
- Ackerbaubetriebe
- Futterbaubetriebe
- Verbundbetriebe

Juristische Personen

- Gesamt
- Ackerbaubetriebe
- Futterbaubetriebe
- Verbundbetriebe

Gartenbau – Natürliche Personen

- Gesamt

Alle Rechts- und Betriebsformen

- Gesamt

Alle Rechtsformen

- Ackerbaubetriebe
- Spez. Getreidebaubetriebe
- Futterbaubetriebe
- Spez. Milchviehbetriebe
- Verbundbetriebe
- Milchviehverbundbetriebe

Einzelunternehmen im Haupterwerb
Identische Betriebe von 2018/19 bis 2020/21

Blatt 1 von 4

Kennzahl	Bezeichnung	Maßeinheit	2018/19	2019/20	2020/21	Dreijähriger Durchschnitt
0001	Betriebe	Anzahl	185	185	185	
Faktorausstattung						
1006	Wirtschaftliche Betriebsgröße	€ / ha LF	1.759	1.719	1.603	1.693
1030	Landw. genutzte Fläche (LF)	ha / Betrieb	172,6	173,0	173,7	173,1
1033	dar. zugepachtete LF (Netto)	ha / Betrieb	108,7	107,9	107,6	108,1
1150	Ackerfläche	% LF	76,8	76,5	76,6	76,6
1160	Dauergrünland	% LF	23,0	23,3	23,2	23,2
1056	Ertragsmesszahl	EMZ / a	39	39	39	39
1110	Arbeitskräfte insgesamt	AK / Betrieb	2,37	2,36	2,32	2,35
1113	dar. Familienarbeitskräfte	FAK / Betrieb	1,54	1,53	1,52	1,53
1120	Nicht entlohnte Arbeitskräfte	nAK / Betrieb	1,33	1,32	1,31	1,32
1114	AK-Besatz	AK / 100 ha LF	1,37	1,36	1,34	1,36
1130	Lohnansatz	€ / Betrieb	44.388	45.465	44.996	44.950
Produktionsstruktur						
1151	Ackerfläche (Anfang des Jahres)	ha AF / Betrieb	131,6	132,7	132,5	132,2
1210	dar. Getreide (ohne Körnermais)	% AF	58,2	59,1	57,4	58,2
1230	dar. Ölrüchte, Hülsenfr., Faserpflanzen	% AF	20,5	17,1	17,5	18,4
1237	dar. Wintererbsen	% AF	18,6	15,1	15,5	16,4
1240	dar. Kartoffeln	% AF	0,3	0,3	0,3	0,3
1250	dar. Zuckerrüben	% AF	1,5	1,5	1,4	1,5
1271	dar. Silomais	% AF	6,9	7,7	8,5	7,7
1275	dar. sonst. Ackerfutter	% AF	7,1	7,7	8,1	7,6
1284	dar. nachwachs. Rohstoffe / Energiepflanzen	% AF	0,5	0,4	0,4	0,4
1300	Viehbesatz	VE / 100 ha LF	48,3	46,6	45,2	46,7
1330	dar. Rinder	VE / 100 ha LF	41,1	39,9	38,7	39,9
1335	dar. Milchkühe	VE / 100 ha LF	18,3	18,2	17,9	18,1
1336	dar. Mutter- und Ammenkühe	VE / 100 ha LF	5,9	5,7	5,3	5,7
1339	dar. Jung- und Mastvieh	VE / 100 ha LF	12,4	11,7	11,3	11,8
1350	dar. Schweine	VE / 100 ha LF	3,0	2,3	2,2	2,5
1351	dar. Mastschweine und Läufer	VE / 100 ha LF	2,7	2,1	2,0	2,3
1352	dar. Zuchtsauen	VE / 100 ha LF	0,1	0,0	0,0	0,0
1340	dar. Schafe	VE / 100 ha LF	1,4	1,4	1,3	1,4
1320	dar. Pferde	VE / 100 ha LF	0,3	0,3	0,3	0,3
1391	Rauhfuttermittelverzehr	GV / Betrieb	74,2	72,2	70,4	72,2
Erträge, Leistungen, Preise						
1411	Getreide (ohne Körnermais)	dt / ha	57	63	67	62
1420	dar. Weizen	dt / ha	62	68	75	68
1426	dar. Wintergerste	dt / ha	57	69	67	64
1427	dar. Sommergerste	dt / ha	52	48	54	51
1433	dar. Roggen	dt / ha	47	49	58	51
1434	dar. Triticale	dt / ha	48	52	57	52
1465	Raps	dt / ha	30	34	35	33
1472	Kartoffeln	dt / ha	181	209	166	185
1473	Zuckerrüben	dt / ha	556	669	660	628
1631	Milchleistung (4 % Fett)	kg / Kuh	8.840	8.895	8.904	8.880
1632	Milchleistung (nat. Fettgehalt)	kg / Kuh	8.562	8.579	8.562	8.568
1612	Lebend geborene Ferkel	Ferkel / Sau	20	16	11	16
1511	Getreideerlös insges.(netto; o. Körnermais)	€ / dt	17,08	15,73	16,07	16,29
1520	Weizenerlös (netto)	€ / dt	17,89	16,48	17,10	17,16
1526	Wintergersterlös (netto)	€ / dt	14,63	14,41	14,46	14,50
1527	Sommergersterlös (netto)	€ / dt	18,72	16,20	15,61	16,84
1533	Roggenerlös (netto)	€ / dt	16,72	14,87	14,26	15,28
1534	Triticaleerlös (netto)	€ / dt	17,35	14,77	14,63	15,58
1565	Rapselerlös (netto)	€ / dt	36,44	37,68	39,09	37,74
1572	Kartoffelerlös (netto)	€ / dt	31,14	27,84	28,92	29,30
1573	Zuckerrübenerlös (netto)	€ / dt	2,50	2,44	2,93	2,62
1731	Milcherlös (netto bei 4 % Fett)	€ / dt	34,40	32,63	33,26	33,43
1732	Milcherlös (netto bei nat. Fettgehalt)	€ / dt	35,50	33,83	34,57	34,63

Einzelunternehmen im Haupterwerb
Identische Betriebe von 2018/19 bis 2020/21

Blatt 2 von 4

Kennzahl	Bezeichnung	Maßeinheit	2018/19	2019/20	2020/21	Dreijähriger Durchschnitt
0001	Betriebe	Anzahl	185	185	185	
Bilanz						
2000	Summe Aktiva (Bilanzvermögen)	€ / Betrieb	901.345	914.025	929.665	915.012
2000	Summe Aktiva (Bilanzvermögen)	€ / ha LF	5.224	5.284	5.354	5.287
2100	Sachanlagen gesamt	€ / ha LF	4.079	4.186	4.231	4.165
2111	dar. Boden	€ / ha LF	2.163	2.225	2.302	2.230
2115	dar. Gebäude, baul. Anlagen	€ / ha LF	703	675	691	690
2120	dar. techn. Anlagen u. Maschinen	€ / ha LF	1.010	1.029	1.051	1.030
2130	dar. andere Anlagen insges.	€ / ha LF	89	80	86	85
2160	dar. Anlagen im Bau, Anzahlungen	€ / ha LF	95	158	83	112
2200	Finanzanlagen	€ / ha LF	48	42	41	43
2211	dar. Anteile an verbund. Untern.	€ / ha LF	0	0	0	0
2213	dar. Beteiligungen	€ / ha LF	46	40	39	42
2300	Tiervermögen	€ / ha LF	300	287	281	289
2320	dar. Rinder	€ / ha LF	279	266	261	269
2330	dar. Schweine	€ / ha LF	6	5	5	5
2400	Umlaufvermögen (ohne Tiere)	€ / ha LF	772	746	776	765
2410	dav. Vorräte	€ / ha LF	392	389	396	392
2412	dar. Feldinventar	€ / ha LF	358	355	357	357
2420	dav. Finanzumlaufvermögen	€ / ha LF	381	358	380	373
2431	dar. Forderungen aus Liefer. u. Leist.	€ / ha LF	96	83	90	90
2450	dar. Bank, Kasse	€ / ha LF	204	191	196	197
9041	Eigenkapital (+ 50% Sonderposten)	€ / ha LF	3.521	3.564	3.633	3.573
3600	dar. Geschäftsguth., gez. Kapital	€ / ha LF	0	0	0	0
3140	Sonderposten gesamt	€ / ha LF	170	160	140	157
3400	Rückstellungen	€ / ha LF	45	45	46	45
3500	Verbindlichkeiten	€ / ha LF	1.564	1.583	1.591	1.579
3510	dar. geg. Kreditinstituten	€ / ha LF	1.259	1.287	1.278	1.275
3521	dar. aus Lieferungen u. Leistungen	€ / ha LF	163	164	180	169
9280	Anlagenintensität	%	64	65	64	64
9281	Veralterungsgrad abnutzbares Anlagenverm.	%	31	31	30	31
9292	Fremdkapitaldeckung II	%	133	129	132	131
Investitionen, Finanzierung						
8300	Bruttoinvestitionen	€ / ha LF	375	477	415	422
8231	Zugang Boden	€ / ha LF	30	59	29	40
8232	Zugang Wirtschaftsgeb.u.baul. Anl.	€ / ha LF	13	10	51	25
8251	Zugang Anlagen im Bau, Anzahlung	€ / ha LF	124	163	43	110
8241	Zugang techn. Anlagen u. Masch.	€ / ha LF	177	237	254	223
2800	Veränderung Tiervermögen	€ / ha LF	-7	-12	-4	-8
8400	Nettoinvestitionen	€ / ha LF	35	108	67	70
8401	Nettoinvestitionen	€ / AK	2.533	7.945	5.022	5.167
8404	Veränderung Sachanlageverm. (o. Boden)	%	0	4	-1	1
9314	Nettoverbindlichkeiten	€ / ha LF	1.183	1.224	1.211	1.206
9315	Veränd. Nettoverbindlichkeiten	€ / ha LF	47	46	-10	28
9318	Tilg. von Verbindlichkeiten gesamt	€ / ha LF	234	285	254	258
2920	Veränd. Finanzumlaufvermögen	€ / ha LF	16	-17	20	6
3822	Veränderung Sonder-AfA	€ / ha LF	-2	-5	-1	-3

Einzelunternehmen im Haupterwerb
Identische Betriebe von 2018/19 bis 2020/21

Blatt 3 von 4

Kenn- zahl	Bezeichnung	Maß- einheit	2018/19	2019/20	2020/21	Dreijähriger Durchschnitt
0001	Betriebe	Anzahl	185	185	185	
Gewinn- und Verlustrechnung						
Ertrag						
4010	Umsatzerlöse	€ / ha LF	1.464	1.482	1.543	1.497
4100	dar. landwirtschaftl. Pflanzenprod.	€ / ha LF	594	630	674	632
4112	dar. Getreide (ohne Körnermais)	€ / ha LF	354	375	411	380
4120	dar. Ölfr., Hülsenfr., Faserpfl.	€ / ha LF	161	156	170	162
4130	dar. Kartoffeln	€ / ha LF	10	11	9	10
4140	dar. Zuckerrüben	€ / ha LF	16	19	20	18
4173	dar. nachwachs. Rohstoffe / Energiepfl.	€ / ha LF	4	3	3	3
4200	dar. Tierproduktion	€ / ha LF	778	750	746	758
4220	dar. Rinder	€ / ha LF	135	128	123	129
4230	dar. Milch	€ / ha LF	548	529	534	537
4240	dar. Schweine	€ / ha LF	32	31	24	29
4260	dar. Geflügel, Eier	€ / ha LF	40	40	41	41
4300	dar. Obst, Weinbau	€ / ha LF	15	14	16	15
4360	dar. Nebenbetr., Handel, Dienstleist.	€ / ha LF	75	84	102	87
4378	dar. Mieten u. Pachten	€ / ha LF	11	13	16	13
4379	dar. zeitraumzugehörige Ust.	€ / ha LF	0	0	9	3
4368	dar. Lohnarbeit, Masch.miete	€ / ha LF	32	35	36	34
4400	Bestandsveränderungen	€ / ha LF	-4	-12	-1	-5
4500	Sonst. betr. Erträge	€ / ha LF	502	596	493	530
4510	dar. Zulagen u. Zuschüsse	€ / ha LF	412	416	396	408
4660	dar. betriebsbezogene Zahlungen	€ / ha LF	382	371	361	371
4670	dar. EU-Direktzahlungen (bis WJ 14/15 Betriebsprämie)	€ / ha LF	274	273	263	270
4671	dav. Basisprämie - gültig ab WJ 15/16	€ / ha LF	176	175	169	173
4672	dav. Greening-Prämie - gültig ab WJ 15/16	€ / ha LF	84	85	83	84
4673	dav. Umverteilungsprämie - gültig ab WJ 15/16	€ / ha LF	11	11	11	11
4674	dav. Förderung für Junglandwirte - gültig ab WJ 15/16	€ / ha LF	2	2	1	2
4680	dar. Ausgleichszulage	€ / ha LF	23	23	23	23
4690	dar. für umweltger. Agrarprod.	€ / ha LF	61	66	70	66
4698	dar. sonstige Zuschüsse	€ / ha LF	2	2	1	2
4520	dar. aufwandsbezogene Zahlungen	€ / ha LF	29	41	30	33
4560	dar. Agrardieselerstattung	€ / ha LF	24	22	23	23
4550	dar. Investitionszuschüsse	€ / ha LF	3	16	6	8
4900	dar. zeitraumfremde Erträge	€ / ha LF	34	121	45	66
Aufwand						
5100	Materialaufwand	€ / ha LF	769	771	751	763
5110	dar. Pflanzenproduktion	€ / ha LF	284	286	283	284
5111	dar. Saat- u. Pflanzgut	€ / ha LF	71	71	72	71
5112	dar. Düngemittel	€ / ha LF	105	115	107	109
5113	dar. Pflanzenschutz	€ / ha LF	81	75	78	78
5210	dar. Tierproduktion	€ / ha LF	242	232	224	233
5211	dar. Tierzukauf	€ / ha LF	28	24	21	24
5280	dar. Futtermittelzukauf	€ / ha LF	144	139	134	139
5292	dar. Tierarzt	€ / ha LF	22	24	22	23
5293	dar. Besamung	€ / ha LF	11	10	10	11
5294	dar. sonst. bezogene Leist. Tierprod.	€ / ha LF	18	17	17	17
5330	dar. Nebenbetr., Handel, Dienstleist.	€ / ha LF	11	12	16	13
5350	dar. sonst. Materialaufwand	€ / ha LF	231	238	227	232
5352	dar. Heizmat., Strom	€ / ha LF	30	31	31	31
5354	dar. Wasser, Abwasser	€ / ha LF	7	7	7	7
5355	dar. Treib- u. Schmierstoffe	€ / ha LF	112	110	105	109
5357	dar. Lohnarbeit, Masch.miete	€ / ha LF	76	85	78	80

Einzelunternehmen im Haupterwerb
Identische Betriebe von 2018/19 bis 2020/21

Blatt 4 von 4

Kennzahl	Bezeichnung	Maßeinheit	2018/19	2019/20	2020/21	Dreijähriger Durchschnitt
0001	Betriebe	Anzahl	185	185	185	
Aufwand						
5500	Personalaufwand (ohne BUV)	€ / ha LF	166	169	175	170
5501	Personalaufwand (ohne BUV)	€ / eAK	27.632	28.223	30.008	28.621
5600	Betriebswirtschaftliche AfA	€ / ha LF	306	308	311	308
5636	dar. Wirtschaftsgeb. u. baul. Anl.	€ / ha LF	61	57	56	58
5642	dar. Maschinen u. Geräte	€ / ha LF	188	194	196	193
5641	dar. Betriebsvorrichtungen	€ / ha LF	30	30	31	30
5700	Sonst. betriebl. Aufwand	€ / ha LF	414	438	439	430
5710	dar. Unterhaltung	€ / ha LF	146	157	155	153
5715	dar. Gebäude u. baul. Anlagen	€ / ha LF	37	34	34	35
5720	dar. techn. Anl., Masch., Fuhrp.	€ / ha LF	108	123	120	117
5730	dar. Betriebsversicherung	€ / ha LF	70	72	73	71
5731	dar. betriebliche Unfallversicherung	€ / ha LF	16	16	17	16
5742	dar. Pachten	€ / ha LF	109	112	112	111
5765	Pachtpreis / ha Pachtfläche	€ / ha	170	177	176	175
5764	dar. zeitraumzugehörige Vorsteuer	€ / ha LF	7	6	7	7
5770	dar. zeitraumfremder Aufwand	€ / ha LF	17	16	23	19
Unternehmensergebnis						
6000	Betriebsergebnis	€ / ha LF	309	381	360	350
4000	Betriebliche Erträge	€ / ha LF	1.963	2.067	2.035	2.022
5000	Betriebliche Aufwendungen	€ / ha LF	1.654	1.686	1.676	1.672
7000	Finanzergebnis	€ / ha LF	-33	-36	-31	-33
7230	dar. Zinsaufwand	€ / ha LF	31	32	28	30
7800	Steuern vom Einkommen u. Ertrag	€ / ha LF	0	0	0	0
7900	Sonstige Steuern	€ / ha LF	12	13	14	13
7910	Unternehmensertrag	€ / ha LF	1.968	2.069	2.037	2.025
7920	Unternehmensaufwand vor Steuern	€ / ha LF	1.705	1.738	1.721	1.721
Rentabilität						
9000	Gewinn/Jahresübersch. vor Steuern	€ / Betrieb	45.432	57.253	54.775	52.487
9000	Gewinn/Jahresübersch. vor Steuern	€ / ha LF	263	331	315	303
9004	Ordentliches Ergebnis	€ / Betrieb	44.006	39.983	51.676	45.221
9004	Ordentliches Ergebnis	€ / ha LF	255	231	298	261
9006	Gewinn + Personalaufwand (ohne BUV)	€ / AK	31.292	36.683	36.640	34.872
9007	Ordentliches Ergeb. + Personalaufw. (o. BUV)	€ / AK	30.690	29.364	35.307	31.787
9008	Ordentliches Ergeb. + Personalaufw. (o. BUV)	€ / ha LF	421	401	473	432
9071	Betriebseinkommen	€ / ha LF	566	550	618	578
9073	Relative Faktorentlohnung	%	82,4	78,3	89,1	83,3
9103	Ordentliche Rentabilitätsrate	%	-0,1	-1,5	1,9	0,1
9120	Gesamtkapitalrentabilität	%	0,5	0,0	1,2	0,6
9131	Eigenkapitalrentabilität (ohne Boden)	%	0,0	0,0	0,0	0,0
Liquidität / Stabilität						
9601	Liquidität 1. Grades	%	78	75	70	74
9221	Cashflow I	€ / ha LF	568	680	625	624
9223	Cashflow III (zur Neufinanzierung verfügbar)	€ / ha LF	90	145	164	133
9240	Kapitaldienst	€ / ha LF	265	317	282	288
9231	Langfristige Kapitaldienstgrenze	€ / ha LF	20	19	109	49
9232	Mittelfristige Kapitaldienstgrenze	€ / ha LF	81	76	165	107
9233	Kurzfristige Kapitaldienstgrenze	€ / ha LF	326	327	420	358
9241	Ausschöpf. d. langfr. Kapitaldienstgr.	%	1.338	1.701	259	1.099
9242	Ausschöpf. d. mittelfr. Kapitaldienstgr.	%	328	418	171	306
9243	Ausschöpf. d. kurzfr. Kapitaldienstgr.	%	81	97	67	82
9270	Eigenkapitalquote	%	67	67	68	68
9230	Eigenkapitalveränderung	€ / ha LF	-5	62	83	47
9239	Bereinigte Eigenkapitalveränderung	€ / ha LF	-11	-14	81	19
9238	Bereinigte Eigenkapitalveränderung	€ / AK	-781	-1.006	6.045	1.419
Unternehmerfamilie						
9502	Gesamteinkommen	€ / Betrieb	48.180	59.900	58.418	55.499
9503	Verfügbares Einkommen	€ / Betrieb	22.262	33.253	34.626	30.047
3210	Entnahmen Lebenshaltung	€ / Betrieb	26.884	22.110	21.716	23.570
3395	Nettoentnahmen	€ / nAK	33.660	34.629	29.749	32.679

Einzelunternehmen im Haupterwerb
Identische Betriebe von 2018/19 bis 2020/21

Blatt 1 von 4

Kennzahl	Bezeichnung	Maßeinheit	2018/19	2019/20	2020/21	Dreijähriger Durchschnitt
0001	Betriebe	Anzahl	70	70	70	
Faktorausstattung						
1006	Wirtschaftliche Betriebsgröße	€ / ha LF	1.287	1.251	1.118	1.219
1030	Landw. genutzte Fläche (LF)	ha / Betrieb	212,4	211,5	211,4	211,7
1033	dar. zugepachtete LF (Netto)	ha / Betrieb	133,2	131,9	130,0	131,7
1150	Ackerfläche	% LF	88,6	88,8	88,8	88,7
1160	Dauergrünland	% LF	11,3	11,1	11,1	11,1
1056	Ertragsmesszahl	EMZ / a	45	45	45	45
1110	Arbeitskräfte insgesamt	AK / Betrieb	1,83	1,83	1,79	1,82
1113	dar. Familienarbeitskräfte	FAK / Betrieb	1,24	1,21	1,20	1,22
1120	Nicht entlohnte Arbeitskräfte	nAK / Betrieb	1,09	1,09	1,08	1,09
1114	AK-Besatz	AK / 100 ha LF	0,86	0,87	0,84	0,86
1130	Lohnansatz	€ / Betrieb	37.528	38.548	38.515	38.197
Produktionsstruktur						
1151	Ackerfläche (Anfang des Jahres)	ha AF / Betrieb	187,9	188,8	188,1	188,3
1210	dar. Getreide (ohne Körnermais)	% AF	61,2	63,6	59,5	61,5
1230	dar. Ölrüchte, Hülsenfr., Faserpflanzen	% AF	25,0	20,6	22,5	22,7
1237	dar. Winterraps	% AF	22,5	18,1	20,2	20,3
1240	dar. Kartoffeln	% AF	0,5	0,5	0,6	0,5
1250	dar. Zuckerrüben	% AF	2,2	2,3	2,1	2,2
1271	dar. Silomais	% AF	2,1	2,7	3,3	2,7
1275	dar. sonst. Ackerfutter	% AF	3,2	2,0	3,0	2,7
1284	dar. nachwachs. Rohstoffe / Energiepflanzen	% AF	0,6	0,5	0,3	0,5
1300	Viehbesatz	VE / 100 ha LF	8,3	7,6	6,4	7,5
1330	dar. Rinder	VE / 100 ha LF	6,9	6,4	5,6	6,3
1335	dar. Milchkühe	VE / 100 ha LF	0,0	0,0	0,0	0,0
1336	dar. Mutter- und Ammenkühe	VE / 100 ha LF	3,7	3,6	3,2	3,5
1339	dar. Jung- und Mastvieh	VE / 100 ha LF	2,4	2,0	1,6	2,0
1350	dar. Schweine	VE / 100 ha LF	0,4	0,4	0,4	0,4
1351	dar. Mastschweine und Läufer	VE / 100 ha LF	0,4	0,3	0,3	0,3
1352	dar. Zuchtsauen	VE / 100 ha LF	0,0	0,0	0,0	0,0
1340	dar. Schafe	VE / 100 ha LF	0,2	0,2	0,2	0,2
1320	dar. Pferde	VE / 100 ha LF	0,1	0,1	0,1	0,1
1391	Rauhfuttermittelverzehr	GV / Betrieb	15,8	14,6	13,0	14,5
Erträge, Leistungen, Preise						
1411	Getreide (ohne Körnermais)	dt / ha	57	65	71	64
1420	dar. Weizen	dt / ha	61	69	78	69
1426	dar. Wintergerste	dt / ha	56	70	69	65
1427	dar. Sommergerste	dt / ha	50	43	52	48
1433	dar. Roggen	dt / ha	53	52	65	56
1434	dar. Triticale	dt / ha	46	52	60	53
1465	Raps	dt / ha	29	34	34	33
1472	Kartoffeln	dt / ha	168	208	161	179
1473	Zuckerrüben	dt / ha	575	675	654	635
1631	Milchleistung (4 % Fett)	kg / Kuh				
1632	Milchleistung (nat. Fettgehalt)	kg / Kuh				
1612	Lebend geborene Ferkel	Ferkel / Sau	23	6	4	11
1511	Getreideerlös insges.(netto; o. Körnermais)	€ / dt	16,91	15,81	16,17	16,30
1520	Weizenerlös (netto)	€ / dt	17,97	16,60	17,24	17,27
1526	Wintergersterlös (netto)	€ / dt	14,70	14,48	14,57	14,58
1527	Sommergersterlös (netto)	€ / dt	17,90	16,64	15,79	16,78
1533	Roggenerlös (netto)	€ / dt	15,41	14,82	14,25	14,83
1534	Triticaleerlös (netto)	€ / dt	17,80	14,52	14,66	15,66
1565	Rapselerlös (netto)	€ / dt	36,72	37,65	39,33	37,90
1572	Kartoffelerlös (netto)	€ / dt	32,10	27,06	27,24	28,80
1573	Zuckerrübenerlös (netto)	€ / dt	2,45	2,44	2,93	2,61
1731	Milcherlös (netto bei 4 % Fett)	€ / dt				
1732	Milcherlös (netto bei nat. Fettgehalt)	€ / dt				

Einzelunternehmen im Haupterwerb
Identische Betriebe von 2018/19 bis 2020/21

Blatt 2 von 4

Kennzahl	Bezeichnung	Maßeinheit	2018/19	2019/20	2020/21	Dreijähriger Durchschnitt
0001	Betriebe	Anzahl	70	70	70	
Bilanz						
2000	Summe Aktiva (Bilanzvermögen)	€ / Betrieb	910.202	912.206	933.542	918.650
2000	Summe Aktiva (Bilanzvermögen)	€ / ha LF	4.285	4.314	4.416	4.339
2100	Sachanlagen gesamt	€ / ha LF	3.382	3.427	3.523	3.444
2111	dar. Boden	€ / ha LF	2.166	2.176	2.308	2.217
2115	dar. Gebäude, baul. Anlagen	€ / ha LF	318	311	317	315
2120	dar. techn. Anlagen u. Maschinen	€ / ha LF	729	763	798	763
2130	dar. andere Anlagen insges.	€ / ha LF	53	44	52	49
2160	dar. Anlagen im Bau, Anzahlungen	€ / ha LF	108	125	40	91
2200	Finanzanlagen	€ / ha LF	64	55	55	58
2211	dar. Anteile an verbund. Untern.	€ / ha LF	0	0	0	0
2213	dar. Beteiligungen	€ / ha LF	64	54	54	58
2300	Tiervermögen	€ / ha LF	51	43	39	44
2320	dar. Rinder	€ / ha LF	46	39	36	40
2330	dar. Schweine	€ / ha LF	1	1	1	1
2400	Umlaufvermögen (ohne Tiere)	€ / ha LF	762	765	771	766
2410	dav. Vorräte	€ / ha LF	436	434	437	436
2412	dar. Feldinventar	€ / ha LF	417	412	413	414
2420	dav. Finanzumlaufvermögen	€ / ha LF	327	332	334	331
2431	dar. Forderungen aus Liefer. u. Leist.	€ / ha LF	88	64	51	68
2450	dar. Bank, Kasse	€ / ha LF	163	180	177	173
9041	Eigenkapital (+ 50% Sonderposten)	€ / ha LF	3.094	3.213	3.287	3.198
3600	dar. Geschäftsguth., gez. Kapital	€ / ha LF	0	0	0	0
3140	Sonderposten gesamt	€ / ha LF	45	46	34	42
3400	Rückstellungen	€ / ha LF	54	54	55	54
3500	Verbindlichkeiten	€ / ha LF	1.105	1.015	1.051	1.057
3510	dar. geg. Kreditinstituten	€ / ha LF	900	800	817	839
3521	dar. aus Lieferungen u. Leistungen	€ / ha LF	121	132	148	134
9280	Anlagenintensität	%	60	61	60	60
9281	Veralterungsgrad abnutzbares Anlagenverm.	%	30	30	28	29
9292	Fremdkapitaldeckung II	%	142	154	155	150
Investitionen, Finanzierung						
8300	Bruttoinvestitionen	€ / ha LF	295	340	385	340
8231	Zugang Boden	€ / ha LF	38	20	43	34
8232	Zugang Wirtschaftsgeb.u.baul. Anl.	€ / ha LF	7	6	3	5
8251	Zugang Anlagen im Bau, Anzahlung	€ / ha LF	120	86	87	98
8241	Zugang techn. Anlagen u. Masch.	€ / ha LF	103	224	223	183
2800	Veränderung Tiervermögen	€ / ha LF	-2	-7	-4	-4
8400	Nettoinvestitionen	€ / ha LF	38	29	98	55
8401	Nettoinvestitionen	€ / AK	4.368	3.388	11.614	6.457
8404	Veränderung Sachanlageverm. (o. Boden)	%	-1	4	-2	0
9314	Nettoverbindlichkeiten	€ / ha LF	778	683	717	726
9315	Veränd. Nettoverbindlichkeiten	€ / ha LF	40	-94	28	-9
9318	Tilg. von Verbindlichkeiten gesamt	€ / ha LF	162	252	197	204
2920	Veränd. Finanzumlaufvermögen	€ / ha LF	32	9	2	14
3822	Veränderung Sonder-AfA	€ / ha LF	-2	-5	0	-2

Einzelunternehmen im Haupterwerb
Identische Betriebe von 2018/19 bis 2020/21

Blatt 3 von 4

Kenn- zahl	Bezeichnung	Maß- einheit	2018/19	2019/20	2020/21	Dreijähriger Durchschnitt
0001	Betriebe	Anzahl	70	70	70	
Gewinn- und Verlustrechnung						
Ertrag						
4010	Umsatzerlöse	€ / ha LF	996	1.089	1.148	1.078
4100	dar. landwirtschaftl. Pflanzenprod.	€ / ha LF	882	979	1.025	962
4112	dar. Getreide (ohne Körnermais)	€ / ha LF	517	579	604	566
4120	dar. Ölfr., Hülsenfr., Faserpfl.	€ / ha LF	230	228	260	239
4130	dar. Kartoffeln	€ / ha LF	19	23	19	20
4140	dar. Zuckerrüben	€ / ha LF	27	34	36	32
4173	dar. nachwachs. Rohstoffe / Energiepfl.	€ / ha LF	6	3	2	4
4200	dar. Tierproduktion	€ / ha LF	56	51	46	51
4220	dar. Rinder	€ / ha LF	34	35	32	34
4230	dar. Milch	€ / ha LF	0	0	0	0
4240	dar. Schweine	€ / ha LF	4	4	5	4
4260	dar. Geflügel, Eier	€ / ha LF	12	6	3	7
4300	dar. Obst, Weinbau	€ / ha LF	0	0	0	0
4360	dar. Nebenbetr., Handel, Dienstleist.	€ / ha LF	56	55	76	62
4378	dar. Mieten u. Pachten	€ / ha LF	9	13	19	14
4379	dar. zeitraumzugehörige Ust.	€ / ha LF	0	0	5	2
4368	dar. Lohnarbeit, Masch.miete	€ / ha LF	33	31	36	33
4400	Bestandsveränderungen	€ / ha LF	5	-8	-6	-3
4500	Sonst. betr. Erträge	€ / ha LF	436	633	440	503
4510	dar. Zulagen u. Zuschüsse	€ / ha LF	366	366	356	363
4660	dar. betriebsbezogene Zahlungen	€ / ha LF	348	334	332	338
4670	dar. EU-Direktzahlungen (bis WJ 14/15 Betriebsprämie)	€ / ha LF	274	272	262	269
4671	dav. Basisprämie - gültig ab WJ 15/16	€ / ha LF	177	175	169	174
4672	dav. Greening-Prämie - gültig ab WJ 15/16	€ / ha LF	85	86	84	85
4673	dav. Umverteilungsprämie - gültig ab WJ 15/16	€ / ha LF	9	10	9	9
4674	dav. Förderung für Junglandwirte - gültig ab WJ 15/16	€ / ha LF	2	2	1	2
4680	dar. Ausgleichszulage	€ / ha LF	13	13	11	12
4690	dar. für umweltger. Agrarprod.	€ / ha LF	45	46	56	49
4698	dar. sonstige Zuschüsse	€ / ha LF	1	0	0	0
4520	dar. aufwandsbezogene Zahlungen	€ / ha LF	19	31	23	24
4560	dar. Agrardieselerstattung	€ / ha LF	19	18	18	18
4550	dar. Investitionszuschüsse	€ / ha LF	0	13	5	6
4900	dar. zeitraumfremde Erträge	€ / ha LF	33	215	47	98
Aufwand						
5100	Materialaufwand	€ / ha LF	542	561	549	551
5110	dar. Pflanzenproduktion	€ / ha LF	332	343	344	340
5111	dar. Saat- u. Pflanzgut	€ / ha LF	83	84	83	83
5112	dar. Düngemittel	€ / ha LF	123	141	135	133
5113	dar. Pflanzenschutz	€ / ha LF	105	100	106	104
5210	dar. Tierproduktion	€ / ha LF	23	18	15	19
5211	dar. Tierzukauf	€ / ha LF	6	5	4	5
5280	dar. Futtermittelzukauf	€ / ha LF	9	6	4	6
5292	dar. Tierarzt	€ / ha LF	2	2	2	2
5293	dar. Besamung	€ / ha LF	0	0	0	0
5294	dar. sonst. bezogene Leist. Tierprod.	€ / ha LF	3	3	2	3
5330	dar. Nebenbetr., Handel, Dienstleist.	€ / ha LF	10	5	11	9
5350	dar. sonst. Materialaufwand	€ / ha LF	177	193	178	183
5352	dar. Heizmat., Strom	€ / ha LF	9	8	9	8
5354	dar. Wasser, Abwasser	€ / ha LF	2	2	2	2
5355	dar. Treib- u. Schmierstoffe	€ / ha LF	90	90	82	87
5357	dar. Lohnarbeit, Masch.miete	€ / ha LF	74	91	83	82

Einzelunternehmen im Haupterwerb
Identische Betriebe von 2018/19 bis 2020/21

Blatt 4 von 4

Kennzahl	Bezeichnung	Maßeinheit	2018/19	2019/20	2020/21	Dreijähriger Durchschnitt
0001	Betriebe	Anzahl	70	70	70	
Aufwand						
5500	Personalaufwand (ohne BUV)	€ / ha LF	97	96	99	97
5501	Personalaufwand (ohne BUV)	€ / eAK	27.609	27.026	29.761	28.132
5600	Betriebswirtschaftliche AfA	€ / ha LF	223	226	240	230
5636	dar. Wirtschaftsgeb. u. baul. Anl.	€ / ha LF	28	27	26	27
5642	dar. Maschinen u. Geräte	€ / ha LF	173	173	187	178
5641	dar. Betriebsvorrichtungen	€ / ha LF	4	7	5	5
5700	Sonst. betriebl. Aufwand	€ / ha LF	361	377	374	371
5710	dar. Unterhaltung	€ / ha LF	112	112	110	112
5715	dar. Gebäude u. baul. Anlagen	€ / ha LF	41	24	23	29
5720	dar. techn. Anl., Masch., Fuhrp.	€ / ha LF	71	88	86	81
5730	dar. Betriebsversicherung	€ / ha LF	54	56	58	56
5731	dar. betriebliche Unfallversicherung	€ / ha LF	10	11	11	11
5742	dar. Pachten	€ / ha LF	130	132	130	131
5765	Pachtpreis / ha Pachtfläche	€ / ha	203	206	205	205
5764	dar. zeitraumzugehörige Vorsteuer	€ / ha LF	4	4	3	4
5770	dar. zeitraumfremder Aufwand	€ / ha LF	17	19	24	20
Unternehmensergebnis						
6000	Betriebsergebnis	€ / ha LF	215	454	321	330
4000	Betriebliche Erträge	€ / ha LF	1.437	1.714	1.583	1.578
5000	Betriebliche Aufwendungen	€ / ha LF	1.222	1.260	1.262	1.248
7000	Finanzergebnis	€ / ha LF	-16	-23	-16	-19
7230	dar. Zinsaufwand	€ / ha LF	21	25	17	21
7800	Steuern vom Einkommen u. Ertrag	€ / ha LF	0	0	0	0
7900	Sonstige Steuern	€ / ha LF	13	14	15	14
7910	Unternehmensertrag	€ / ha LF	1.441	1.716	1.585	1.581
7920	Unternehmensaufwand vor Steuern	€ / ha LF	1.256	1.299	1.295	1.283
Rentabilität						
9000	Gewinn/Jahresübersch. vor Steuern	€ / Betrieb	39.466	88.049	61.324	62.946
9000	Gewinn/Jahresübersch. vor Steuern	€ / ha LF	186	416	290	297
9004	Ordentliches Ergebnis	€ / Betrieb	36.774	46.564	56.510	46.616
9004	Ordentliches Ergebnis	€ / ha LF	173	220	267	220
9006	Gewinn + Personalaufwand (ohne BUV)	€ / AK	32.739	59.044	46.031	45.938
9007	Ordentliches Ergeb. + Personalaufw. (o. BUV)	€ / AK	31.270	36.423	43.335	37.009
9008	Ordentliches Ergeb. + Personalaufw. (o. BUV)	€ / ha LF	270	316	366	317
9071	Betriebseinkommen	€ / ha LF	425	476	518	473
9073	Relative Faktorentlohnung	%	77,9	85,2	94,3	85,8
9103	Ordentliche Rentabilitätsrate	%	-0,3	2,2	5,4	2,4
9120	Gesamtkapitalrentabilität	%	0,4	1,5	2,3	1,4
9131	Eigenkapitalrentabilität (ohne Boden)	%	0,0	0,0	0,3	0,1
Liquidität / Stabilität						
9601	Liquidität 1. Grades	%	82	84	80	82
9221	Cashflow I	€ / ha LF	416	726	546	563
9223	Cashflow III (zur Neufinanzierung verfügbar)	€ / ha LF	83	191	156	143
9240	Kapitaldienst	€ / ha LF	183	277	214	225
9231	Langfristige Kapitaldienstgrenze	€ / ha LF	18	78	110	69
9232	Mittelfristige Kapitaldienstgrenze	€ / ha LF	46	105	137	96
9233	Kurzfristige Kapitaldienstgrenze	€ / ha LF	240	304	350	298
9241	Ausschöpf. d. langfr. Kapitaldienstgr.	%	1.027	356	194	526
9242	Ausschöpf. d. mittelfr. Kapitaldienstgr.	%	397	264	156	272
9243	Ausschöpf. d. kurzfr. Kapitaldienstgr.	%	76	91	61	76
9270	Eigenkapitalquote	%	72	74	74	74
9230	Eigenkapitalveränderung	€ / ha LF	-2	124	77	66
9239	Bereinigte Eigenkapitalveränderung	€ / ha LF	-3	53	94	48
9238	Bereinigte Eigenkapitalveränderung	€ / AK	-380	6.123	11.074	5.605
Unternehmerfamilie						
9502	Gesamteinkommen	€ / Betrieb	42.302	90.527	65.295	66.041
9503	Verfügbares Einkommen	€ / Betrieb	15.913	63.740	39.987	39.880
3210	Entnahmen Lebenshaltung	€ / Betrieb	23.206	21.840	25.574	23.540
3395	Nettoentnahmen	€ / nAK	35.727	57.178	41.673	44.860

Einzelunternehmen im Haupterwerb
Identische Betriebe von 2018/19 bis 2020/21

Blatt 1 von 4

Kennzahl	Bezeichnung	Maßeinheit	2018/19	2019/20	2020/21	Dreijähriger Durchschnitt
0001	Betriebe	Anzahl	63	63	63	
Faktorausstattung						
1006	Wirtschaftliche Betriebsgröße	€ / ha LF	2.626	2.587	2.498	2.570
1030	Landw. genutzte Fläche (LF)	ha / Betrieb	141,7	143,5	145,0	143,4
1033	dar. zugepachtete LF (Netto)	ha / Betrieb	86,8	85,8	86,6	86,4
1150	Ackerfläche	% LF	62,5	62,1	61,9	62,2
1160	Dauergrünland	% LF	37,4	37,9	38,1	37,8
1056	Ertragsmesszahl	EMZ / a	31	31	31	31
1110	Arbeitskräfte insgesamt	AK / Betrieb	2,82	2,84	2,89	2,85
1113	dar. Familienarbeitskräfte	FAK / Betrieb	1,86	1,86	1,89	1,87
1120	Nicht entlohnte Arbeitskräfte	nAK / Betrieb	1,54	1,53	1,54	1,54
1114	AK-Besatz	AK / 100 ha LF	1,99	1,98	1,99	1,99
1130	Lohnansatz	€ / Betrieb	50.775	52.041	51.718	51.511
Produktionsstruktur						
1151	Ackerfläche (Anfang des Jahres)	ha AF / Betrieb	86,6	88,6	89,1	88,1
1210	dar. Getreide (ohne Körnermais)	% AF	50,3	47,7	48,0	48,7
1230	dar. Ölrüchte, Hülsenfr., Faserpflanzen	% AF	11,7	9,2	8,3	9,7
1237	dar. Winterraps	% AF	10,6	7,9	6,9	8,5
1240	dar. Kartoffeln	% AF	0,1	0,0	0,1	0,1
1250	dar. Zuckerrüben	% AF	0,3	0,3	0,3	0,3
1271	dar. Silomais	% AF	18,0	19,0	20,5	19,1
1275	dar. sonst. Ackerfutter	% AF	16,3	19,4	19,7	18,4
1284	dar. nachwachs. Rohstoffe / Energiepflanzen	% AF	0,0	0,0	0,0	0,0
1300	Viehbesatz	VE / 100 ha LF	103,7	101,3	98,7	101,2
1330	dar. Rinder	VE / 100 ha LF	103,0	100,6	98,0	100,5
1335	dar. Milchkühe	VE / 100 ha LF	55,9	55,2	53,9	55,0
1336	dar. Mutter- und Ammenkühe	VE / 100 ha LF	6,6	6,3	5,8	6,2
1339	dar. Jung- und Mastvieh	VE / 100 ha LF	29,3	28,5	28,0	28,6
1350	dar. Schweine	VE / 100 ha LF	0,3	0,2	0,2	0,2
1351	dar. Mastschweine und Läufer	VE / 100 ha LF	0,2	0,2	0,2	0,2
1352	dar. Zuchtsauen	VE / 100 ha LF	0,0	0,0	0,0	0,0
1340	dar. Schafe	VE / 100 ha LF	0,1	0,1	0,1	0,1
1320	dar. Pferde	VE / 100 ha LF	0,3	0,3	0,3	0,3
1391	Rauhfuttermittelverzehr	GV / Betrieb	146,4	144,8	142,7	144,6
Erträge, Leistungen, Preise						
1411	Getreide (ohne Körnermais)	dt / ha	56	58	61	59
1420	dar. Weizen	dt / ha	62	63	68	64
1426	dar. Wintergerste	dt / ha	58	65	68	64
1427	dar. Sommergerste	dt / ha	53	50	54	53
1433	dar. Roggen	dt / ha	44	48	54	49
1434	dar. Triticale	dt / ha	50	54	57	54
1465	Raps	dt / ha	32	34	36	34
1472	Kartoffeln	dt / ha	412	200	182	265
1473	Zuckerrüben	dt / ha	449	467	487	468
1631	Milchleistung (4 % Fett)	kg / Kuh	8.800	8.922	8.899	8.874
1632	Milchleistung (nat. Fettgehalt)	kg / Kuh	8.515	8.595	8.547	8.553
1612	Lebend geborene Ferkel	Ferkel / Sau	18	40	8	22
1511	Getreideerlös insges.(netto; o. Körnermais)	€ / dt	18,38	15,56	16,18	16,71
1520	Weizenerlös (netto)	€ / dt	18,36	15,90	17,13	17,13
1526	Wintergersteerlös (netto)	€ / dt	15,38	14,20	14,41	14,66
1527	Sommergersteerlös (netto)	€ / dt	19,69	16,09	15,60	17,13
1533	Roggenerlös (netto)	€ / dt	24,32	14,87	14,76	17,98
1534	Triticaleerlös (netto)	€ / dt	16,57	13,95	14,65	15,06
1565	Rapselerlös (netto)	€ / dt	36,65	38,92	38,34	37,97
1572	Kartoffelerlös (netto)	€ / dt	8,87	67,13	70,59	48,86
1573	Zuckerrübenerlös (netto)	€ / dt	3,19	2,54	2,86	2,86
1731	Milcherlös (netto bei 4 % Fett)	€ / dt	34,23	32,59	33,25	33,36
1732	Milcherlös (netto bei nat. Fettgehalt)	€ / dt	35,37	33,83	34,62	34,61

Einzelunternehmen im Haupterwerb
Identische Betriebe von 2018/19 bis 2020/21

Blatt 2 von 4

Kennzahl	Bezeichnung	Maßeinheit	2018/19	2019/20	2020/21	Dreijähriger Durchschnitt
0001	Betriebe	Anzahl	63	63	63	
Bilanz						
2000	Summe Aktiva (Bilanzvermögen)	€ / Betrieb	971.217	1.018.734	1.032.169	1.007.373
2000	Summe Aktiva (Bilanzvermögen)	€ / ha LF	6.855	7.102	7.118	7.025
2100	Sachanlagen gesamt	€ / ha LF	5.298	5.607	5.585	5.497
2111	dar. Boden	€ / ha LF	2.276	2.394	2.450	2.374
2115	dar. Gebäude, baul. Anlagen	€ / ha LF	1.264	1.164	1.234	1.221
2120	dar. techn. Anlagen u. Maschinen	€ / ha LF	1.565	1.603	1.635	1.601
2130	dar. andere Anlagen insges.	€ / ha LF	130	124	126	126
2160	dar. Anlagen im Bau, Anzahlungen	€ / ha LF	43	301	118	154
2200	Finanzanlagen	€ / ha LF	35	37	35	36
2211	dar. Anteile an verbund. Untern.	€ / ha LF	0	0	0	0
2213	dar. Beteiligungen	€ / ha LF	31	31	31	31
2300	Tiervermögen	€ / ha LF	712	686	671	690
2320	dar. Rinder	€ / ha LF	706	681	665	684
2330	dar. Schweine	€ / ha LF	0	0	1	0
2400	Umlaufvermögen (ohne Tiere)	€ / ha LF	793	755	808	785
2410	dav. Vorräte	€ / ha LF	317	319	327	321
2412	dar. Feldinventar	€ / ha LF	284	283	286	284
2420	dav. Finanzumlaufvermögen	€ / ha LF	476	436	481	464
2431	dar. Forderungen aus Liefer. u. Leist.	€ / ha LF	134	133	159	142
2450	dar. Bank, Kasse	€ / ha LF	264	198	225	229
9041	Eigenkapital (+ 50% Sonderposten)	€ / ha LF	4.473	4.431	4.505	4.469
3600	dar. Geschäftsguth., gez. Kapital	€ / ha LF	0	0	0	0
3140	Sonderposten gesamt	€ / ha LF	376	335	297	336
3400	Rückstellungen	€ / ha LF	30	30	31	30
3500	Verbindlichkeiten	€ / ha LF	2.163	2.467	2.427	2.352
3510	dar. geg. Kreditinstituten	€ / ha LF	1.788	2.107	2.050	1.981
3521	dar. aus Lieferungen u. Leistungen	€ / ha LF	218	216	232	222
9280	Anlagenintensität	%	67	69	68	68
9281	Veralterungsgrad abnutzbares Anlagenverm.	%	32	33	31	32
9292	Fremdkapitaldeckung II	%	137	121	127	129
Investitionen, Finanzierung						
8300	Bruttoinvestitionen	€ / ha LF	525	899	505	643
8231	Zugang Boden	€ / ha LF	21	125	24	57
8232	Zugang Wirtschaftsgeb.u.baul. Anl.	€ / ha LF	23	11	163	66
8251	Zugang Anlagen im Bau, Anzahlung	€ / ha LF	103	407	-85	142
8241	Zugang techn. Anlagen u. Masch.	€ / ha LF	339	338	362	346
2800	Veränderung Tiervermögen	€ / ha LF	-11	-15	-7	-11
8400	Nettoinvestitionen	€ / ha LF	31	373	44	149
8401	Nettoinvestitionen	€ / AK	1.544	18.802	2.198	7.514
8404	Veränderung Sachanlageverm. (o. Boden)	%	0	8	-1	2
9314	Nettoverbindlichkeiten	€ / ha LF	1.687	2.031	1.946	1.888
9315	Veränd. Nettoverbindlichkeiten	€ / ha LF	12	380	-60	111
9318	Tilg. von Verbindlichkeiten gesamt	€ / ha LF	349	347	352	349
2920	Veränd. Finanzumlaufvermögen	€ / ha LF	15	-46	46	5
3822	Veränderung Sonder-AfA	€ / ha LF	-3	-2	-2	-3

Einzelunternehmen im Haupterwerb
Identische Betriebe von 2018/19 bis 2020/21

Blatt 3 von 4

Kenn- zahl	Bezeichnung	Maß- einheit	2018/19	2019/20	2020/21	Dreijähriger Durchschnitt
0001	Betriebe	Anzahl	63	63	63	
Gewinn- und Verlustrechnung						
Ertrag						
4010	Umsatzerlöse	€ / ha LF	2.225	2.102	2.169	2.165
4100	dar. landwirtschaftl. Pflanzenprod.	€ / ha LF	223	173	218	205
4112	dar. Getreide (ohne Körnermais)	€ / ha LF	137	94	141	124
4120	dar. Ölfr., Hülsenfr., Faserpfl.	€ / ha LF	74	65	60	66
4130	dar. Kartoffeln	€ / ha LF	1	0	0	0
4140	dar. Zuckerrüben	€ / ha LF	3	2	3	3
4173	dar. nachwachs. Rohstoffe / Energiepfl.	€ / ha LF	0	0	0	0
4200	dar. Tierproduktion	€ / ha LF	1.927	1.838	1.842	1.869
4220	dar. Rinder	€ / ha LF	247	233	244	241
4230	dar. Milch	€ / ha LF	1.672	1.598	1.592	1.621
4240	dar. Schweine	€ / ha LF	1	1	1	1
4260	dar. Geflügel, Eier	€ / ha LF	2	1	1	1
4300	dar. Obst, Weinbau	€ / ha LF	0	0	0	0
4360	dar. Nebenbetr., Handel, Dienstleist.	€ / ha LF	72	88	104	88
4378	dar. Mieten u. Pachten	€ / ha LF	6	6	6	6
4379	dar. zeitraumzugehörige Ust.	€ / ha LF	0	0	7	2
4368	dar. Lohnarbeit, Masch.miete	€ / ha LF	15	18	19	18
4400	Bestandsveränderungen	€ / ha LF	-11	-8	1	-6
4500	Sonst. betr. Erträge	€ / ha LF	593	562	550	568
4510	dar. Zulagen u. Zuschüsse	€ / ha LF	478	452	431	454
4660	dar. betriebsbezogene Zahlungen	€ / ha LF	426	404	389	406
4670	dar. EU-Direktzahlungen (bis WJ 14/15 Betriebsprämie)	€ / ha LF	273	274	263	270
4671	dav. Basisprämie - gültig ab WJ 15/16	€ / ha LF	174	174	167	172
4672	dav. Greening-Prämie - gültig ab WJ 15/16	€ / ha LF	82	83	81	82
4673	dav. Umverteilungsprämie - gültig ab WJ 15/16	€ / ha LF	14	14	13	14
4674	dav. Förderung für Junglandwirte - gültig ab WJ 15/16	€ / ha LF	3	3	2	2
4680	dar. Ausgleichszulage	€ / ha LF	43	44	44	44
4690	dar. für umweltger. Agrarprod.	€ / ha LF	74	79	79	77
4698	dar. sonstige Zuschüsse	€ / ha LF	1	3	2	2
4520	dar. aufwandsbezogene Zahlungen	€ / ha LF	50	45	36	44
4560	dar. Agrardieselerstattung	€ / ha LF	35	30	30	32
4550	dar. Investitionszuschüsse	€ / ha LF	12	14	4	10
4900	dar. zeitraumfremde Erträge	€ / ha LF	33	40	38	37
Aufwand						
5100	Materialaufwand	€ / ha LF	1.087	1.075	1.044	1.068
5110	dar. Pflanzenproduktion	€ / ha LF	229	228	221	226
5111	dar. Saat- u. Pflanzgut	€ / ha LF	67	65	66	66
5112	dar. Düngemittel	€ / ha LF	84	85	77	82
5113	dar. Pflanzenschutz	€ / ha LF	48	44	42	44
5210	dar. Tierproduktion	€ / ha LF	537	520	504	520
5211	dar. Tierzukauf	€ / ha LF	12	8	9	10
5280	dar. Futtermittelzukauf	€ / ha LF	347	341	326	338
5292	dar. Tierarzt	€ / ha LF	55	59	56	57
5293	dar. Besamung	€ / ha LF	34	30	31	32
5294	dar. sonst. bezogene Leist. Tierprod.	€ / ha LF	43	40	39	41
5330	dar. Nebenbetr., Handel, Dienstleist.	€ / ha LF	7	14	16	13
5350	dar. sonst. Materialaufwand	€ / ha LF	314	314	303	310
5352	dar. Heizmat., Strom	€ / ha LF	63	67	65	65
5354	dar. Wasser, Abwasser	€ / ha LF	16	15	15	15
5355	dar. Treib- u. Schmierstoffe	€ / ha LF	154	147	146	149
5357	dar. Lohnarbeit, Masch.miete	€ / ha LF	76	80	73	76

Einzelunternehmen im Haupterwerb
Identische Betriebe von 2018/19 bis 2020/21

Blatt 4 von 4

Kennzahl	Bezeichnung	Maßeinheit	2018/19	2019/20	2020/21	Dreijähriger Durchschnitt
0001	Betriebe	Anzahl	63	63	63	
Aufwand						
5500	Personalaufwand (ohne BUV)	€ / ha LF	256	268	282	269
5501	Personalaufwand (ohne BUV)	€ / eAK	28.343	29.286	30.343	29.324
5600	Betriebswirtschaftliche AfA	€ / ha LF	451	463	443	452
5636	dar. Wirtschaftsgeb. u. baul. Anl.	€ / ha LF	112	102	100	105
5642	dar. Maschinen u. Geräte	€ / ha LF	227	255	233	238
5641	dar. Betriebsvorrichtungen	€ / ha LF	78	76	77	77
5700	Sonst. betriebl. Aufwand	€ / ha LF	489	487	483	486
5710	dar. Unterhaltung	€ / ha LF	201	209	202	204
5715	dar. Gebäude u. baul. Anlagen	€ / ha LF	35	35	37	36
5720	dar. techn. Anl., Masch., Fuhrp.	€ / ha LF	164	172	165	167
5730	dar. Betriebsversicherung	€ / ha LF	91	93	93	92
5731	dar. betriebliche Unfallversicherung	€ / ha LF	23	23	25	24
5742	dar. Pachten	€ / ha LF	77	79	83	79
5765	Pachtpreis / ha Pachtfläche	€ / ha	122	128	133	128
5764	dar. zeitraumzugehörige Vorsteuer	€ / ha LF	9	6	5	7
5770	dar. zeitraumfremder Aufwand	€ / ha LF	20	19	16	18
Unternehmensergebnis						
6000	Betriebsergebnis	€ / ha LF	525	364	467	452
4000	Betriebliche Erträge	€ / ha LF	2.807	2.656	2.719	2.727
5000	Betriebliche Aufwendungen	€ / ha LF	2.282	2.292	2.252	2.275
7000	Finanzergebnis	€ / ha LF	-67	-58	-52	-59
7230	dar. Zinsaufwand	€ / ha LF	42	44	46	44
7800	Steuern vom Einkommen u. Ertrag	€ / ha LF	0	0	0	0
7900	Sonstige Steuern	€ / ha LF	12	12	12	12
7910	Unternehmensertrag	€ / ha LF	2.808	2.660	2.720	2.729
7920	Unternehmensaufwand vor Steuern	€ / ha LF	2.362	2.367	2.317	2.349
Rentabilität						
9000	Gewinn/Jahresübersch. vor Steuern	€ / Betrieb	63.184	42.038	58.446	54.556
9000	Gewinn/Jahresübersch. vor Steuern	€ / ha LF	446	293	403	381
9004	Ordentliches Ergebnis	€ / Betrieb	65.018	41.620	56.581	54.407
9004	Ordentliches Ergebnis	€ / ha LF	459	290	390	380
9006	Gewinn + Personalaufwand (ohne BUV)	€ / AK	35.241	28.281	34.393	32.638
9007	Ordentliches Ergeb. + Personalaufw. (o. BUV)	€ / AK	35.892	28.134	33.747	32.591
9008	Ordentliches Ergeb. + Personalaufw. (o. BUV)	€ / ha LF	715	558	672	648
9071	Betriebseinkommen	€ / ha LF	838	685	806	776
9073	Relative Faktorentlohnung	%	95,9	76,7	89,6	87,4
9103	Ordentliche Rentabilitätsrate	%	3,6	-2,7	1,2	0,7
9120	Gesamtkapitalrentabilität	%	2,1	-0,4	1,1	0,9
9131	Eigenkapitalrentabilität (ohne Boden)	%	1,9	0,0	0,0	0,7
Liquidität / Stabilität						
9601	Liquidität 1. Grades	%	87	65	65	72
9221	Cashflow I	€ / ha LF	874	739	815	809
9223	Cashflow III (zur Neufinanzierung verfügbar)	€ / ha LF	162	140	222	174
9240	Kapitaldienst	€ / ha LF	391	391	397	393
9231	Langfristige Kapitaldienstgrenze	€ / ha LF	58	-65	137	43
9232	Mittelfristige Kapitaldienstgrenze	€ / ha LF	170	37	237	148
9233	Kurzfristige Kapitaldienstgrenze	€ / ha LF	510	399	580	496
9241	Ausschöpf. d. langfr. Kapitaldienstgr.	%	677	<Null	289	122
9242	Ausschöpf. d. mittelfr. Kapitaldienstgr.	%	230	1.061	168	486
9243	Ausschöpf. d. kurzfr. Kapitaldienstgr.	%	77	98	68	81
9270	Eigenkapitalquote	%	65	62	63	64
9230	Eigenkapitalveränderung	€ / ha LF	45	6	120	57
9239	Bereinigte Eigenkapitalveränderung	€ / ha LF	16	-109	92	-1
9238	Bereinigte Eigenkapitalveränderung	€ / AK	786	-5.504	4.613	-35
Unternehmerfamilie						
9502	Gesamteinkommen	€ / Betrieb	63.886	42.638	59.041	55.188
9503	Verfügbares Einkommen	€ / Betrieb	34.560	12.113	34.445	27.039
3210	Entnahmen Lebenshaltung	€ / Betrieb	30.353	23.835	18.553	24.247
3395	Nettoentnahmen	€ / nAK	35.049	25.208	24.240	28.166

Einzelunternehmen im Haupterwerb
Identische Betriebe von 2018/19 bis 2020/21

Blatt 1 von 4

Kennzahl	Bezeichnung	Maßeinheit	2018/19	2019/20	2020/21	Dreijähriger Durchschnitt
0001	Betriebe	Anzahl	18	18	18	
Faktorausstattung						
1006	Wirtschaftliche Betriebsgröße	€ / ha LF	1.723	1.688	1.524	1.645
1030	Landw. genutzte Fläche (LF)	ha / Betrieb	196,9	195,8	199,2	197,3
1033	dar. zugepachtete LF (Netto)	ha / Betrieb	148,8	146,6	150,3	148,6
1150	Ackerfläche	% LF	81,5	81,6	81,7	81,6
1160	Dauergrünland	% LF	18,3	18,2	18,2	18,2
1056	Ertragsmesszahl	EMZ / a	42	42	42	42
1110	Arbeitskräfte insgesamt	AK / Betrieb	2,54	2,53	2,46	2,51
1113	dar. Familienarbeitskräfte	FAK / Betrieb	1,76	1,78	1,75	1,76
1120	Nicht entlohnte Arbeitskräfte	nAK / Betrieb	1,54	1,55	1,51	1,53
1114	AK-Besatz	AK / 100 ha LF	1,29	1,29	1,24	1,27
1130	Lohnansatz	€ / Betrieb	50.156	51.993	51.039	51.063
Produktionsstruktur						
1151	Ackerfläche (Anfang des Jahres)	ha AF / Betrieb	159,8	160,3	159,9	160,0
1210	dar. Getreide (ohne Körnermais)	% AF	58,9	60,0	62,8	60,6
1230	dar. Ölrüchte, Hülsenfr., Faserpflanzen	% AF	22,6	18,9	16,8	19,4
1237	dar. Winterraps	% AF	22,2	18,4	16,0	18,8
1240	dar. Kartoffeln	% AF	0,1	0,1	0,1	0,1
1250	dar. Zuckerrüben	% AF	1,5	1,5	1,2	1,4
1271	dar. Silomais	% AF	7,8	9,5	9,7	9,0
1275	dar. sonst. Ackerfutter	% AF	4,3	6,9	5,5	5,5
1284	dar. nachwachs. Rohstoffe / Energiepflanzen	% AF	0,0	0,1	0,1	0,1
1300	Viehbesatz	VE / 100 ha LF	52,0	50,1	47,7	49,9
1330	dar. Rinder	VE / 100 ha LF	41,8	40,6	39,4	40,6
1335	dar. Milchkühe	VE / 100 ha LF	14,9	15,2	14,5	14,9
1336	dar. Mutter- und Ammenkühe	VE / 100 ha LF	8,2	8,6	8,1	8,3
1339	dar. Jung- und Mastvieh	VE / 100 ha LF	15,2	13,8	14,1	14,4
1350	dar. Schweine	VE / 100 ha LF	9,3	8,5	7,4	8,4
1351	dar. Mastschweine und Läufer	VE / 100 ha LF	8,6	7,7	6,8	7,7
1352	dar. Zuchtsauen	VE / 100 ha LF	0,3	0,2	0,1	0,2
1340	dar. Schafe	VE / 100 ha LF	0,1	0,1	0,1	0,1
1320	dar. Pferde	VE / 100 ha LF	0,9	0,9	0,9	0,9
1391	Rauhfuttermittelverzehr	GV / Betrieb	85,2	82,5	81,4	83,0
Erträge, Leistungen, Preise						
1411	Getreide (ohne Körnermais)	dt / ha	64	66	66	65
1420	dar. Weizen	dt / ha	67	70	74	70
1426	dar. Wintergerste	dt / ha	62	69	60	64
1427	dar. Sommergerste	dt / ha	55	48	55	53
1433	dar. Roggen	dt / ha	54	50	70	58
1434	dar. Triticale	dt / ha	64	55	57	59
1465	Raps	dt / ha	29	33	35	33
1472	Kartoffeln	dt / ha	209	237	246	231
1473	Zuckerrüben	dt / ha	566	730	813	703
1631	Milchleistung (4 % Fett)	kg / Kuh	9.491	8.886	9.276	9.218
1632	Milchleistung (nat. Fettgehalt)	kg / Kuh	8.998	8.419	8.794	8.737
1612	Lebend geborene Ferkel	Ferkel / Sau	14	17	12	14
1511	Getreideerlös insges.(netto; o. Körnermais)	€ / dt	16,50	15,35	15,67	15,84
1520	Weizenerlös (netto)	€ / dt	17,23	16,17	16,62	16,67
1526	Wintergersteerlös (netto)	€ / dt	14,09	14,32	14,16	14,19
1527	Sommergersteerlös (netto)	€ / dt	19,44	14,77	15,43	16,55
1533	Roggenerlös (netto)	€ / dt	14,15	13,05	13,25	13,48
1534	Triticaleerlös (netto)	€ / dt	14,66	13,86	14,02	14,18
1565	Rapserlös (netto)	€ / dt	35,70	37,51	38,81	37,34
1572	Kartoffelerlös (netto)	€ / dt	55,07	55,07	103,16	71,10
1573	Zuckerrübenerlös (netto)	€ / dt	2,61	2,40	2,93	2,65
1731	Milcherlös (netto bei 4 % Fett)	€ / dt	34,37	32,53	32,83	33,24
1732	Milcherlös (netto bei nat. Fettgehalt)	€ / dt	36,27	34,35	34,64	35,09

Einzelunternehmen im Haupterwerb
Identische Betriebe von 2018/19 bis 2020/21

Blatt 2 von 4

Kennzahl	Bezeichnung	Maßeinheit	2018/19	2019/20	2020/21	Dreijähriger Durchschnitt
0001	Betriebe	Anzahl	18	18	18	
Bilanz						
2000	Summe Aktiva (Bilanzvermögen)	€ / Betrieb	883.736	864.271	863.636	870.548
2000	Summe Aktiva (Bilanzvermögen)	€ / ha LF	4.488	4.414	4.335	4.412
2100	Sachanlagen gesamt	€ / ha LF	3.376	3.389	3.285	3.350
2111	dar. Boden	€ / ha LF	1.707	1.832	1.805	1.782
2115	dar. Gebäude, baul. Anlagen	€ / ha LF	525	523	473	507
2120	dar. techn. Anlagen u. Maschinen	€ / ha LF	894	877	830	867
2130	dar. andere Anlagen insges.	€ / ha LF	167	139	149	152
2160	dar. Anlagen im Bau, Anzahlungen	€ / ha LF	78	12	22	38
2200	Finanzanlagen	€ / ha LF	44	35	36	38
2211	dar. Anteile an verbund. Untern.	€ / ha LF	0	0	0	0
2213	dar. Beteiligungen	€ / ha LF	43	35	36	38
2300	Tiervermögen	€ / ha LF	311	302	294	302
2320	dar. Rinder	€ / ha LF	283	276	267	275
2330	dar. Schweine	€ / ha LF	18	15	16	16
2400	Umlaufvermögen (ohne Tiere)	€ / ha LF	723	654	686	688
2410	dav. Vorräte	€ / ha LF	407	400	418	408
2412	dar. Feldinventar	€ / ha LF	376	377	382	378
2420	dav. Finanzumlaufvermögen	€ / ha LF	316	253	268	279
2431	dar. Forderungen aus Liefer. u. Leist.	€ / ha LF	64	50	68	61
2450	dar. Bank, Kasse	€ / ha LF	175	161	148	161
9041	Eigenkapital (+ 50% Sonderposten)	€ / ha LF	2.575	2.567	2.560	2.567
3600	dar. Geschäftsguth., gez. Kapital	€ / ha LF	0	0	0	0
3140	Sonderposten gesamt	€ / ha LF	75	64	53	64
3400	Rückstellungen	€ / ha LF	58	55	65	59
3500	Verbindlichkeiten	€ / ha LF	1.810	1.754	1.662	1.742
3510	dar. geg. Kreditinstituten	€ / ha LF	1.558	1.522	1.386	1.488
3521	dar. aus Lieferungen u. Leistungen	€ / ha LF	216	210	244	223
9280	Anlagenintensität	%	61	60	60	60
9281	Veralterungsgrad abnutzbares Anlagenverm.	%	28	25	25	26
9292	Fremdkapitaldeckung II	%	114	111	115	113
Investitionen, Finanzierung						
8300	Bruttoinvestitionen	€ / ha LF	348	275	255	292
8231	Zugang Boden	€ / ha LF	33	85	0	40
8232	Zugang Wirtschaftsgeb.u.baul. Anl.	€ / ha LF	0	42	1	14
8251	Zugang Anlagen im Bau, Anzahlung	€ / ha LF	127	-17	21	44
8241	Zugang techn. Anlagen u. Masch.	€ / ha LF	123	158	156	146
2800	Veränderung Tiervermögen	€ / ha LF	-4	-9	-1	-5
8400	Nettoinvestitionen	€ / ha LF	46	-6	-35	2
8401	Nettoinvestitionen	€ / AK	3.586	-461	-2.813	104
8404	Veränderung Sachanlageverm. (o. Boden)	%	0	-4	-4	-3
9314	Nettoverbindlichkeiten	€ / ha LF	1.494	1.500	1.394	1.463
9315	Veränd. Nettoverbindlichkeiten	€ / ha LF	164	-4	-81	26
9318	Tilg. von Verbindlichkeiten gesamt	€ / ha LF	250	253	258	254
2920	Veränd. Finanzumlaufvermögen	€ / ha LF	54	-56	19	6
3822	Veränderung Sonder-AfA	€ / ha LF	-4	-7	-4	-5

Einzelunternehmen im Haupterwerb
Identische Betriebe von 2018/19 bis 2020/21

Blatt 3 von 4

Kenn- zahl	Bezeichnung	Maß- einheit	2018/19	2019/20	2020/21	Dreijähriger Durchschnitt
0001	Betriebe	Anzahl	18	18	18	
Gewinn- und Verlustrechnung						
Ertrag						
4010	Umsatzerlöse	€ / ha LF	1.505	1.560	1.605	1.557
4100	dar. landwirtschaftl. Pflanzenprod.	€ / ha LF	623	669	696	663
4112	dar. Getreide (ohne Körnermais)	€ / ha LF	400	435	468	435
4120	dar. Ölfr., Hülsenfr., Faserpfl.	€ / ha LF	186	189	181	185
4130	dar. Kartoffeln	€ / ha LF	5	5	6	5
4140	dar. Zuckerrüben	€ / ha LF	18	21	22	20
4173	dar. nachwachs. Rohstoffe / Energiepfl.	€ / ha LF	0	1	1	0
4200	dar. Tierproduktion	€ / ha LF	768	749	751	756
4220	dar. Rinder	€ / ha LF	201	201	196	200
4230	dar. Milch	€ / ha LF	466	443	458	456
4240	dar. Schweine	€ / ha LF	85	90	80	85
4260	dar. Geflügel, Eier	€ / ha LF	0	0	0	0
4300	dar. Obst, Weinbau	€ / ha LF	0	0	0	0
4360	dar. Nebenbetr., Handel, Dienstleist.	€ / ha LF	109	135	148	131
4378	dar. Mieten u. Pachten	€ / ha LF	10	9	6	8
4379	dar. zeitraumzugehörige Ust.	€ / ha LF	0	0	4	1
4368	dar. Lohnarbeit, Masch.miete	€ / ha LF	50	63	62	58
4400	Bestandsveränderungen	€ / ha LF	-6	-13	20	0
4500	Sonst. betr. Erträge	€ / ha LF	451	446	410	436
4510	dar. Zulagen u. Zuschüsse	€ / ha LF	360	355	327	347
4660	dar. betriebsbezogene Zahlungen	€ / ha LF	329	324	293	315
4670	dar. EU-Direktzahlungen (bis WJ 14/15 Betriebsprämie)	€ / ha LF	273	271	259	268
4671	dav. Basisprämie - gültig ab WJ 15/16	€ / ha LF	176	174	167	172
4672	dav. Greening-Prämie - gültig ab WJ 15/16	€ / ha LF	85	85	82	84
4673	dav. Umverteilungsprämie - gültig ab WJ 15/16	€ / ha LF	10	10	9	10
4674	dav. Förderung für Junglandwirte - gültig ab WJ 15/16	€ / ha LF	2	2	1	2
4680	dar. Ausgleichszulage	€ / ha LF	12	12	14	13
4690	dar. für umweltger. Agrarprod.	€ / ha LF	21	22	17	20
4698	dar. sonstige Zuschüsse	€ / ha LF	0	5	0	2
4520	dar. aufwandsbezogene Zahlungen	€ / ha LF	30	30	29	30
4560	dar. Agrardieselerstattung	€ / ha LF	23	24	24	24
4550	dar. Investitionszuschüsse	€ / ha LF	0	0	0	0
4900	dar. zeitraumfremde Erträge	€ / ha LF	19	47	38	35
Aufwand						
5100	Materialaufwand	€ / ha LF	869	860	850	860
5110	dar. Pflanzenproduktion	€ / ha LF	337	326	316	326
5111	dar. Saat- u. Pflanzgut	€ / ha LF	63	64	65	64
5112	dar. Düngemittel	€ / ha LF	124	133	116	124
5113	dar. Pflanzenschutz	€ / ha LF	96	89	87	91
5210	dar. Tierproduktion	€ / ha LF	279	281	279	279
5211	dar. Tierzukauf	€ / ha LF	70	81	72	74
5280	dar. Futtermittelzukauf	€ / ha LF	135	119	128	127
5292	dar. Tierarzt	€ / ha LF	23	27	26	25
5293	dar. Besamung	€ / ha LF	9	10	9	9
5294	dar. sonst. bezogene Leist. Tierprod.	€ / ha LF	22	21	22	22
5330	dar. Nebenbetr., Handel, Dienstleist.	€ / ha LF	12	12	17	14
5350	dar. sonst. Materialaufwand	€ / ha LF	241	239	236	239
5352	dar. Heizmat., Strom	€ / ha LF	33	32	34	33
5354	dar. Wasser, Abwasser	€ / ha LF	7	7	8	7
5355	dar. Treib- u. Schmierstoffe	€ / ha LF	117	117	109	114
5357	dar. Lohnarbeit, Masch.miete	€ / ha LF	84	83	85	84

Einzelunternehmen im Haupterwerb
Identische Betriebe von 2018/19 bis 2020/21

Blatt 4 von 4

Kennzahl	Bezeichnung	Maßeinheit	2018/19	2019/20	2020/21	Dreijähriger Durchschnitt
0001	Betriebe	Anzahl	18	18	18	
Aufwand						
5500	Personalaufwand (ohne BUV)	€ / ha LF	150	155	152	152
5501	Personalaufwand (ohne BUV)	€ / eAK	29.504	30.752	31.863	30.706
5600	Betriebswirtschaftliche AfA	€ / ha LF	276	263	262	267
5636	dar. Wirtschaftsgeb. u. baul. Anl.	€ / ha LF	52	51	45	49
5642	dar. Maschinen u. Geräte	€ / ha LF	150	138	138	142
5641	dar. Betriebsvorrichtungen	€ / ha LF	40	35	40	39
5700	Sonst. betriebl. Aufwand	€ / ha LF	455	484	510	483
5710	dar. Unterhaltung	€ / ha LF	165	178	199	181
5715	dar. Gebäude u. baul. Anlagen	€ / ha LF	40	22	47	36
5720	dar. techn. Anl., Masch., Fuhrp.	€ / ha LF	125	156	152	144
5730	dar. Betriebsversicherung	€ / ha LF	74	75	74	75
5731	dar. betriebliche Unfallversicherung	€ / ha LF	16	14	19	16
5742	dar. Pachten	€ / ha LF	144	158	150	151
5765	Pachtpreis / ha Pachtfläche	€ / ha	191	219	200	203
5764	dar. zeitraumzugehörige Vorsteuer	€ / ha LF	4	5	6	5
5770	dar. zeitraumfremder Aufwand	€ / ha LF	2	3	17	7
Unternehmensergebnis						
6000	Betriebsergebnis	€ / ha LF	200	232	260	230
4000	Betriebliche Erträge	€ / ha LF	1.950	1.994	2.034	1.993
5000	Betriebliche Aufwendungen	€ / ha LF	1.750	1.762	1.775	1.762
7000	Finanzergebnis	€ / ha LF	-16	-42	-40	-33
7230	dar. Zinsaufwand	€ / ha LF	37	37	33	36
7800	Steuern vom Einkommen u. Ertrag	€ / ha LF	0	0	0	0
7900	Sonstige Steuern	€ / ha LF	11	12	13	12
7910	Unternehmensertrag	€ / ha LF	1.971	1.994	2.036	2.000
7920	Unternehmensaufwand vor Steuern	€ / ha LF	1.799	1.817	1.829	1.815
Rentabilität						
9000	Gewinn/Jahresübersch. vor Steuern	€ / Betrieb	33.886	34.705	41.189	36.593
9000	Gewinn/Jahresübersch. vor Steuern	€ / ha LF	172	177	207	185
9004	Ordentliches Ergebnis	€ / Betrieb	30.622	27.223	38.551	32.132
9004	Ordentliches Ergebnis	€ / ha LF	156	139	193	163
9006	Gewinn + Personalaufwand (ohne BUV)	€ / AK	24.969	25.657	29.059	26.562
9007	Ordentliches Ergeb. + Personalaufw. (o. BUV)	€ / AK	23.683	22.704	27.988	24.792
9008	Ordentliches Ergeb. + Personalaufw. (o. BUV)	€ / ha LF	305	294	346	315
9071	Betriebseinkommen	€ / ha LF	492	495	535	507
9073	Relative Faktorentlohnung	%	72,7	69,9	79,1	73,9
9103	Ordentliche Rentabilitätsrate	%	-5,0	-6,3	-3,1	-4,8
9120	Gesamtkapitalrentabilität	%	-1,4	-2,0	-0,7	-1,4
9131	Eigenkapitalrentabilität (ohne Boden)	%	0,0	0,0	0,0	0,0
Liquidität / Stabilität						
9601	Liquidität 1. Grades	%	44	48	38	43
9221	Cashflow I	€ / ha LF	460	428	445	444
9223	Cashflow III (zur Neufinanzierung verfügbar)	€ / ha LF	-67	31	29	-2
9240	Kapitaldienst	€ / ha LF	287	290	291	290
9231	Langfristige Kapitaldienstgrenze	€ / ha LF	-61	-5	53	-5
9232	Mittelfristige Kapitaldienstgrenze	€ / ha LF	-9	47	98	45
9233	Kurzfristige Kapitaldienstgrenze	€ / ha LF	215	259	315	263
9241	Ausschöpf. d. langfr. Kapitaldienstgr.	%	<Null	<Null	555	<Null
9242	Ausschöpf. d. mittelfr. Kapitaldienstgr.	%	<Null	622	297	<Null
9243	Ausschöpf. d. kurzfr. Kapitaldienstgr.	%	134	112	93	113
9270	Eigenkapitalquote	%	57	58	59	58
9230	Eigenkapitalveränderung	€ / ha LF	-125	10	27	-30
9239	Bereinigte Eigenkapitalveränderung	€ / ha LF	-98	-42	19	-40
9238	Bereinigte Eigenkapitalveränderung	€ / AK	-7.637	-3.243	1.553	-3.109
Unternehmerfamilie						
9502	Gesamteinkommen	€ / Betrieb	36.358	38.290	46.550	40.399
9503	Verfügbares Einkommen	€ / Betrieb	16.214	16.018	25.136	19.122
3210	Entnahmen Lebenshaltung	€ / Betrieb	36.919	17.576	18.108	24.201
3395	Nettoentnahmen	€ / nAK	37.479	20.428	23.102	27.003

Personengesellschaften
Identische Betriebe von 2018/19 bis 2020/21

Blatt 1 von 4

Kennzahl	Bezeichnung	Maßeinheit	2018/19	2019/20	2020/21	Dreijähriger Durchschnitt
0001	Betriebe	Anzahl	42	42	42	
Faktorausstattung						
1006	Wirtschaftliche Betriebsgröße	€ / ha LF	2.399	2.409	2.204	2.337
1030	Landw. genutzte Fläche (LF)	ha / Betrieb	284,9	284,9	288,3	286,0
1033	dar. zugepachtete LF (Netto)	ha / Betrieb	213,8	210,8	212,3	212,3
1150	Ackerfläche	% LF	78,6	78,8	78,4	78,6
1160	Dauergrünland	% LF	20,9	20,6	21,1	20,9
1056	Ertragsmesszahl	EMZ / a	41	41	41	41
1110	Arbeitskräfte insgesamt	AK / Betrieb	5,71	5,56	5,61	5,63
1113	dar. Familienarbeitskräfte	FAK / Betrieb	2,07	2,05	2,09	2,07
1120	Nicht entlohnte Arbeitskräfte	nAK / Betrieb	2,07	2,05	2,09	2,07
1114	AK-Besatz	AK / 100 ha LF	2,00	1,95	1,94	1,96
1130	Lohnansatz	€ / Betrieb	64.906	66.051	67.376	66.111
Produktionsstruktur						
1151	Ackerfläche (Anfang des Jahres)	ha AF / Betrieb	224,1	224,0	224,2	224,1
1210	dar. Getreide (ohne Körnermais)	% AF	54,2	54,0	54,8	54,3
1230	dar. Ölrüchte, Hülsenfr., Faserpflanzen	% AF	20,9	17,2	17,6	18,6
1237	dar. Winterraps	% AF	18,7	14,4	14,0	15,7
1240	dar. Kartoffeln	% AF	0,1	0,1	0,1	0,1
1250	dar. Zuckerrüben	% AF	1,8	1,7	1,8	1,8
1271	dar. Silomais	% AF	11,0	11,8	12,4	11,7
1275	dar. sonst. Ackerfutter	% AF	4,6	6,5	6,4	5,8
1284	dar. nachwachs. Rohstoffe / Energiepflanzen	% AF	0,7	0,8	0,8	0,7
1300	Viehbesatz	VE / 100 ha LF	64,6	60,7	59,4	61,6
1330	dar. Rinder	VE / 100 ha LF	58,4	54,9	53,7	55,7
1335	dar. Milchkühe	VE / 100 ha LF	34,2	33,6	32,8	33,5
1336	dar. Mutter- und Ammenkühe	VE / 100 ha LF	2,3	2,2	2,2	2,2
1339	dar. Jung- und Mastvieh	VE / 100 ha LF	17,3	15,1	14,5	15,6
1350	dar. Schweine	VE / 100 ha LF	2,4	2,1	2,3	2,3
1351	dar. Mastschweine und Läufer	VE / 100 ha LF	1,4	1,0	1,5	1,3
1352	dar. Zuchtsauen	VE / 100 ha LF	0,2	0,2	0,2	0,2
1340	dar. Schafe	VE / 100 ha LF	1,0	0,9	0,6	0,8
1320	dar. Pferde	VE / 100 ha LF	0,4	0,4	0,4	0,4
1391	Rauhfuttermittelverzehr	GV / Betrieb	170,6	160,5	158,1	163,0
Erträge, Leistungen, Preise						
1411	Getreide (ohne Körnermais)	dt / ha	61	65	70	65
1420	dar. Weizen	dt / ha	65	70	77	70
1426	dar. Wintergerste	dt / ha	62	70	70	67
1427	dar. Sommergerste	dt / ha	52	45	60	52
1433	dar. Roggen	dt / ha	47	51	47	48
1434	dar. Triticale	dt / ha	49	53	56	53
1465	Raps	dt / ha	31	30	35	32
1472	Kartoffeln	dt / ha	190	178	240	203
1473	Zuckerrüben	dt / ha	549	794	775	706
1631	Milchleistung (4 % Fett)	kg / Kuh	9.240	9.340	9.274	9.285
1632	Milchleistung (nat. Fettgehalt)	kg / Kuh	9.192	9.159	9.058	9.136
1612	Lebend geborene Ferkel	Ferkel / Sau	23	30	13	22
1511	Getreideerlös insges.(netto; o. Körnermais)	€ / dt	17,40	16,41	16,67	16,83
1520	Weizenerlös (netto)	€ / dt	18,17	17,18	17,47	17,61
1526	Wintergersteerlös (netto)	€ / dt	14,79	14,65	15,08	14,84
1527	Sommergersteerlös (netto)	€ / dt	19,88	19,65	17,96	19,16
1533	Roggenerlös (netto)	€ / dt	16,49	14,43	13,95	14,96
1534	Triticaleerlös (netto)	€ / dt	16,13	14,30	14,39	14,94
1565	Rapselerlös (netto)	€ / dt	37,70	38,66	41,11	39,16
1572	Kartoffelerlös (netto)	€ / dt	21,15	24,73	19,19	21,69
1573	Zuckerrübenerlös (netto)	€ / dt	2,33	2,72	3,10	2,72
1731	Milcherlös (netto bei 4 % Fett)	€ / dt	33,28	32,33	33,32	32,98
1732	Milcherlös (netto bei nat. Fettgehalt)	€ / dt	33,44	32,98	34,11	33,51

Personengesellschaften
Identische Betriebe von 2018/19 bis 2020/21

Blatt 2 von 4

Kennzahl	Bezeichnung	Maßeinheit	2018/19	2019/20	2020/21	Dreijähriger Durchschnitt
0001	Betriebe	Anzahl	42	42	42	
Bilanz						
2000	Summe Aktiva (Bilanzvermögen)	€ / Betrieb	1.504.744	1.508.882	1.573.164	1.528.930
2000	Summe Aktiva (Bilanzvermögen)	€ / ha LF	5.282	5.297	5.456	5.345
2100	Sachanlagen gesamt	€ / ha LF	3.750	3.859	3.949	3.853
2111	dar. Boden	€ / ha LF	1.770	1.909	1.997	1.892
2115	dar. Gebäude, baul. Anlagen	€ / ha LF	614	698	638	650
2120	dar. techn. Anlagen u. Maschinen	€ / ha LF	1.156	1.189	1.084	1.143
2130	dar. andere Anlagen insges.	€ / ha LF	78	33	35	49
2160	dar. Anlagen im Bau, Anzahlungen	€ / ha LF	125	23	189	112
2200	Finanzanlagen	€ / ha LF	71	72	52	65
2211	dar. Anteile an verbund. Untern.	€ / ha LF	2	2	2	2
2213	dar. Beteiligungen	€ / ha LF	50	47	45	47
2300	Tiervermögen	€ / ha LF	403	388	380	390
2320	dar. Rinder	€ / ha LF	382	369	362	371
2330	dar. Schweine	€ / ha LF	5	6	6	6
2400	Umlaufvermögen (ohne Tiere)	€ / ha LF	1.041	960	1.056	1.019
2410	dav. Vorräte	€ / ha LF	443	433	443	440
2412	dar. Feldinventar	€ / ha LF	372	366	369	369
2420	dav. Finanzumlaufvermögen	€ / ha LF	598	527	612	579
2431	dar. Forderungen aus Liefer. u. Leist.	€ / ha LF	243	204	208	218
2450	dar. Bank, Kasse	€ / ha LF	228	202	267	232
9041	Eigenkapital (+ 50% Sonderposten)	€ / ha LF	3.805	3.752	3.885	3.814
3600	dar. Geschäftsguth., gez. Kapital	€ / ha LF	0	0	0	0
3140	Sonderposten gesamt	€ / ha LF	254	215	192	220
3400	Rückstellungen	€ / ha LF	41	41	39	40
3500	Verbindlichkeiten	€ / ha LF	1.302	1.389	1.427	1.373
3510	dar. geg. Kreditinstituten	€ / ha LF	969	1.082	1.128	1.060
3521	dar. aus Lieferungen u. Leistungen	€ / ha LF	204	180	192	192
9280	Anlagenintensität	%	58	60	58	59
9281	Veralterungsgrad abnutzbares Anlagenverm.	%	34	32	32	33
9292	Fremdkapitaldeckung II	%	188	173	168	176
Investitionen, Finanzierung						
8300	Bruttoinvestitionen	€ / ha LF	430	395	446	423
8231	Zugang Boden	€ / ha LF	40	119	71	77
8232	Zugang Wirtschaftsgeb.u.baul. Anl.	€ / ha LF	10	54	2	22
8251	Zugang Anlagen im Bau, Anzahlung	€ / ha LF	192	27	208	142
8241	Zugang techn. Anlagen u. Masch.	€ / ha LF	185	191	145	174
2800	Veränderung Tiervermögen	€ / ha LF	-10	-13	-8	-10
8400	Nettoinvestitionen	€ / ha LF	143	72	134	116
8401	Nettoinvestitionen	€ / AK	7.140	3.690	6.906	5.912
8404	Veränderung Sachanlageverm. (o. Boden)	%	4	-1	3	2
9314	Nettoverbindlichkeiten	€ / ha LF	704	862	815	794
9315	Veränd. Nettoverbindlichkeiten	€ / ha LF	163	175	-18	107
9318	Tilg. von Verbindlichkeiten gesamt	€ / ha LF	176	202	215	198
2920	Veränd. Finanzumlaufvermögen	€ / ha LF	-116	-101	97	-40
3822	Veränderung Sonder-AfA	€ / ha LF	-1	-2	-1	-1

Personengesellschaften
Identische Betriebe von 2018/19 bis 2020/21

Blatt 3 von 4

Kennzahl	Bezeichnung	Maßeinheit	2018/19	2019/20	2020/21	Dreijähriger Durchschnitt
0001	Betriebe	Anzahl	42	42	42	
Gewinn- und Verlustrechnung						
Ertrag						
4010	Umsatzerlöse	€ / ha LF	2.068	2.057	2.154	2.093
4100	dar. landwirtschaftl. Pflanzenprod.	€ / ha LF	659	668	736	688
4112	dar. Getreide (ohne Körnermais)	€ / ha LF	377	388	413	392
4120	dar. Ölfr., Hülsenfr., Faserpfl.	€ / ha LF	185	144	181	170
4130	dar. Kartoffeln	€ / ha LF	2	2	2	2
4140	dar. Zuckerrüben	€ / ha LF	18	29	33	27
4173	dar. nachwachs. Rohstoffe / Energiepfl.	€ / ha LF	4	6	7	5
4200	dar. Tierproduktion	€ / ha LF	1.241	1.213	1.209	1.221
4220	dar. Rinder	€ / ha LF	143	137	136	138
4230	dar. Milch	€ / ha LF	1.026	996	1.000	1.007
4240	dar. Schweine	€ / ha LF	24	28	18	24
4260	dar. Geflügel, Eier	€ / ha LF	36	39	39	38
4300	dar. Obst, Weinbau	€ / ha LF	0	0	0	0
4360	dar. Nebenbetr., Handel, Dienstleist.	€ / ha LF	152	147	182	160
4378	dar. Mieten u. Pachten	€ / ha LF	19	16	16	17
4379	dar. zeitraumzugehörige Ust.	€ / ha LF	2	2	18	7
4368	dar. Lohnarbeit, Masch.miete	€ / ha LF	18	18	20	19
4400	Bestandsveränderungen	€ / ha LF	-16	-24	6	-11
4500	Sonst. betr. Erträge	€ / ha LF	514	507	408	476
4510	dar. Zulagen u. Zuschüsse	€ / ha LF	392	370	346	369
4660	dar. betriebsbezogene Zahlungen	€ / ha LF	355	324	305	328
4670	dar. EU-Direktzahlungen (bis WJ 14/15 Betriebsprämie)	€ / ha LF	275	269	256	267
4671	dav. Basisprämie - gültig ab WJ 15/16	€ / ha LF	177	173	166	172
4672	dav. Greening-Prämie - gültig ab WJ 15/16	€ / ha LF	85	84	81	83
4673	dav. Umverteilungsprämie - gültig ab WJ 15/16	€ / ha LF	8	8	8	8
4674	dav. Förderung für Junglandwirte - gültig ab WJ 15/16	€ / ha LF	5	5	1	4
4680	dar. Ausgleichszulage	€ / ha LF	16	16	16	16
4690	dar. für umweltger. Agrarprod.	€ / ha LF	34	32	30	32
4698	dar. sonstige Zuschüsse	€ / ha LF	1	3	3	2
4520	dar. aufwandsbezogene Zahlungen	€ / ha LF	36	45	38	40
4560	dar. Agrardieselerstattung	€ / ha LF	28	27	28	28
4550	dar. Investitionszuschüsse	€ / ha LF	6	16	7	10
4900	dar. zeitraumfremde Erträge	€ / ha LF	34	32	20	29
Aufwand						
5100	Materialaufwand	€ / ha LF	1.079	1.082	1.039	1.067
5110	dar. Pflanzenproduktion	€ / ha LF	307	309	291	303
5111	dar. Saat- u. Pflanzgut	€ / ha LF	76	75	72	74
5112	dar. Düngemittel	€ / ha LF	116	118	108	114
5113	dar. Pflanzenschutz	€ / ha LF	87	87	84	86
5210	dar. Tierproduktion	€ / ha LF	437	443	425	435
5211	dar. Tierzukauf	€ / ha LF	17	19	20	19
5280	dar. Futtermittelzukauf	€ / ha LF	313	312	297	307
5292	dar. Tierarzt	€ / ha LF	42	45	42	43
5293	dar. Besamung	€ / ha LF	19	17	16	17
5294	dar. sonst. bezogene Leist. Tierprod.	€ / ha LF	25	28	28	27
5330	dar. Nebenbetr., Handel, Dienstleist.	€ / ha LF	8	7	6	7
5350	dar. sonst. Materialaufwand	€ / ha LF	329	322	316	322
5352	dar. Heizmat., Strom	€ / ha LF	66	65	65	65
5354	dar. Wasser, Abwasser	€ / ha LF	8	8	8	8
5355	dar. Treib- u. Schmierstoffe	€ / ha LF	135	127	124	128
5357	dar. Lohnarbeit, Masch.miete	€ / ha LF	110	110	110	110

Personengesellschaften
Identische Betriebe von 2018/19 bis 2020/21

Blatt 4 von 4

Kennzahl	Bezeichnung	Maßeinheit	2018/19	2019/20	2020/21	Dreijähriger Durchschnitt
0001	Betriebe	Anzahl	42	42	42	
Aufwand						
5500	Personalaufwand (ohne BUV)	€ / ha LF	334	346	341	340
5501	Personalaufwand (ohne BUV)	€ / eAK	26.154	28.063	27.957	27.391
5600	Betriebswirtschaftliche AfA	€ / ha LF	273	301	288	287
5636	dar. Wirtschaftsgeb. u. baul. Anl.	€ / ha LF	56	68	58	61
5642	dar. Maschinen u. Geräte	€ / ha LF	158	170	179	169
5641	dar. Betriebsvorrichtungen	€ / ha LF	38	45	40	41
5700	Sonst. betriebl. Aufwand	€ / ha LF	482	488	479	483
5710	dar. Unterhaltung	€ / ha LF	178	172	170	174
5715	dar. Gebäude u. baul. Anlagen	€ / ha LF	44	46	34	41
5720	dar. techn. Anl., Masch., Fuhrp.	€ / ha LF	133	126	134	131
5730	dar. Betriebsversicherung	€ / ha LF	71	74	76	74
5731	dar. betriebliche Unfallversicherung	€ / ha LF	15	16	16	16
5742	dar. Pachten	€ / ha LF	135	135	145	138
5765	Pachtpreis / ha Pachtfläche	€ / ha	194	204	222	207
5764	dar. zeitraumzugehörige Vorsteuer	€ / ha LF	17	17	11	15
5770	dar. zeitraumfremder Aufwand	€ / ha LF	16	9	4	9
Unternehmensergebnis						
6000	Betriebsergebnis	€ / ha LF	398	324	421	381
4000	Betriebliche Erträge	€ / ha LF	2.566	2.540	2.568	2.558
5000	Betriebliche Aufwendungen	€ / ha LF	2.168	2.216	2.147	2.177
7000	Finanzergebnis	€ / ha LF	-25	-28	-27	-27
7230	dar. Zinsaufwand	€ / ha LF	27	30	29	29
7800	Steuern vom Einkommen u. Ertrag	€ / ha LF	0	0	0	0
7900	Sonstige Steuern	€ / ha LF	9	7	10	9
7910	Unternehmensertrag	€ / ha LF	2.569	2.542	2.569	2.560
7920	Unternehmensaufwand vor Steuern	€ / ha LF	2.204	2.254	2.185	2.214
Rentabilität						
9000	Gewinn/Jahresübersch. vor Steuern	€ / Betrieb	103.786	82.270	110.726	98.927
9000	Gewinn/Jahresübersch. vor Steuern	€ / ha LF	364	289	384	346
9004	Ordentliches Ergebnis	€ / Betrieb	98.515	75.612	106.522	93.549
9004	Ordentliches Ergebnis	€ / ha LF	346	265	369	327
9006	Gewinn + Personalaufwand (ohne BUV)	€ / AK	34.826	32.527	37.306	34.886
9007	Ordentliches Ergeb. + Personalaufw. (o. BUV)	€ / AK	33.903	31.329	36.556	33.929
9008	Ordentliches Ergeb. + Personalaufw. (o. BUV)	€ / ha LF	680	611	711	667
9071	Betriebseinkommen	€ / ha LF	851	787	894	844
9073	Relative Faktorentlohnung	%	99,4	85,6	97,3	94,1
9103	Ordentliche Rentabilitätsrate	%	4,6	1,3	5,3	3,7
9120	Gesamtkapitalrentabilität	%	2,8	1,2	3,0	2,3
9131	Eigenkapitalrentabilität (ohne Boden)	%	3,3	0,0	1,7	1,7
Liquidität / Stabilität						
9601	Liquidität 1. Grades	%	81	83	106	90
9221	Cashflow I	€ / ha LF	618	580	644	614
9223	Cashflow III (zur Neufinanzierung verfügbar)	€ / ha LF	265	217	321	268
9240	Kapitaldienst	€ / ha LF	203	232	244	226
9231	Langfristige Kapitaldienstgrenze	€ / ha LF	197	139	262	199
9232	Mittelfristige Kapitaldienstgrenze	€ / ha LF	253	208	320	260
9233	Kurzfristige Kapitaldienstgrenze	€ / ha LF	472	442	550	488
9241	Ausschöpf. d. langfr. Kapitaldienstgr.	%	103	167	93	121
9242	Ausschöpf. d. mittelfr. Kapitaldienstgr.	%	80	112	76	89
9243	Ausschöpf. d. kurzfr. Kapitaldienstgr.	%	43	53	44	47
9270	Eigenkapitalquote	%	72	71	71	71
9230	Eigenkapitalveränderung	€ / ha LF	5	-66	161	33
9239	Bereinigte Eigenkapitalveränderung	€ / ha LF	170	109	233	171
9238	Bereinigte Eigenkapitalveränderung	€ / AK	8.469	5.593	11.994	8.685
Unternehmerfamilie						
9502	Gesamteinkommen	€ / Betrieb	104.021	83.651	111.210	99.627
9503	Verfügbares Einkommen	€ / Betrieb	74.174	57.617	90.448	74.080
3210	Entnahmen Lebenshaltung	€ / Betrieb	22.900	27.934	28.886	26.574
3395	Nettoentnahmen	€ / nAK	25.817	23.586	15.876	21.759

Personengesellschaften
Identische Betriebe von 2018/19 bis 2020/21

Blatt 1 von 4

Kennzahl	Bezeichnung	Maßeinheit	2018/19	2019/20	2020/21	Dreijähriger Durchschnitt
0001	Betriebe	Anzahl	10	10	10	
Faktorausstattung						
1006	Wirtschaftliche Betriebsgröße	€ / ha LF	1.907	2.082	1.614	1.868
1030	Landw. genutzte Fläche (LF)	ha / Betrieb	374,7	374,1	384,3	377,7
1033	dar. zugepachtete LF (Netto)	ha / Betrieb	273,2	269,4	277,9	273,5
1150	Ackerfläche	% LF	93,3	93,3	91,7	92,8
1160	Dauergrünland	% LF	5,9	5,9	7,4	6,4
1056	Ertragsmesszahl	EMZ / a	47	48	47	48
1110	Arbeitskräfte insgesamt	AK / Betrieb	4,51	4,53	4,46	4,50
1113	dar. Familienarbeitskräfte	FAK / Betrieb	1,85	1,85	1,88	1,86
1120	Nicht entlohnte Arbeitskräfte	nAK / Betrieb	1,85	1,85	1,88	1,86
1114	AK-Besatz	AK / 100 ha LF	1,20	1,21	1,16	1,19
1130	Lohnansatz	€ / Betrieb	58.758	60.523	61.550	60.277
Produktionsstruktur						
1151	Ackerfläche (Anfang des Jahres)	ha AF / Betrieb	356,2	349,2	349,1	351,5
1210	dar. Getreide (ohne Körnermais)	% AF	59,4	60,5	61,1	60,3
1230	dar. Ölrüchte, Hülsenfr., Faserpflanzen	% AF	24,4	20,7	22,8	22,6
1237	dar. Winterraps	% AF	20,9	16,1	17,9	18,3
1240	dar. Kartoffeln	% AF	0,0	0,0	0,0	0,0
1250	dar. Zuckerrüben	% AF	3,3	3,4	3,7	3,5
1271	dar. Silomais	% AF	0,0	0,0	0,9	0,3
1275	dar. sonst. Ackerfutter	% AF	1,3	1,0	0,9	1,1
1284	dar. nachwachs. Rohstoffe / Energiepflanzen	% AF	1,7	2,1	2,1	1,9
1300	Viehbesatz	VE / 100 ha LF	2,8	2,5	2,5	2,6
1330	dar. Rinder	VE / 100 ha LF	2,8	2,5	2,5	2,6
1335	dar. Milchkühe	VE / 100 ha LF	0,0	0,0	0,0	0,0
1336	dar. Mutter- und Ammenkühe	VE / 100 ha LF	1,3	1,5	1,5	1,4
1339	dar. Jung- und Mastvieh	VE / 100 ha LF	1,0	0,8	0,8	0,9
1350	dar. Schweine	VE / 100 ha LF	0,0	0,0	0,0	0,0
1351	dar. Mastschweine und Läufer	VE / 100 ha LF	0,0	0,0	0,0	0,0
1352	dar. Zuchtsauen	VE / 100 ha LF	0,0	0,0	0,0	0,0
1340	dar. Schafe	VE / 100 ha LF	0,0	0,0	0,0	0,0
1320	dar. Pferde	VE / 100 ha LF	0,0	0,0	0,0	0,0
1391	Rauhfuttermittelverzehr	GV / Betrieb	10,4	9,4	9,4	9,7
Erträge, Leistungen, Preise						
1411	Getreide (ohne Körnermais)	dt / ha	58	66	67	64
1420	dar. Weizen	dt / ha	62	70	77	69
1426	dar. Wintergerste	dt / ha	60	73	63	66
1427	dar. Sommergerste	dt / ha	45	37	46	42
1433	dar. Roggen	dt / ha	42	48	43	44
1434	dar. Triticale	dt / ha	24	37	39	33
1465	Raps	dt / ha	29	28	32	30
1472	Kartoffeln	dt / ha	112	105	179	132
1473	Zuckerrüben	dt / ha	660	842	801	768
1631	Milchleistung (4 % Fett)	kg / Kuh				
1632	Milchleistung (nat. Fettgehalt)	kg / Kuh				
1612	Lebend geborene Ferkel	Ferkel / Sau				
1511	Getreideerlös insges.(netto; o. Körnermais)	€ / dt	17,00	16,28	17,00	16,76
1520	Weizenerlös (netto)	€ / dt	17,98	17,19	18,13	17,77
1526	Wintergersterlös (netto)	€ / dt	14,22	14,72	14,83	14,59
1527	Sommergersterlös (netto)	€ / dt	22,43	20,85	18,18	20,49
1533	Roggenerlös (netto)	€ / dt	16,96	14,39	14,13	15,16
1534	Triticaleerlös (netto)	€ / dt	17,18	15,93	14,76	15,96
1565	Rapserlös (netto)	€ / dt	38,28	39,61	42,41	40,10
1572	Kartoffelerlös (netto)	€ / dt	32,61	36,65	41,47	36,91
1573	Zuckerrübenerlös (netto)	€ / dt	2,33	2,55	3,25	2,71
1731	Milcherlös (netto bei 4 % Fett)	€ / dt				
1732	Milcherlös (netto bei nat. Fettgehalt)	€ / dt				

Personengesellschaften
Identische Betriebe von 2018/19 bis 2020/21

Blatt 2 von 4

Kennzahl	Bezeichnung	Maßeinheit	2018/19	2019/20	2020/21	Dreijähriger Durchschnitt
0001	Betriebe	Anzahl	10	10	10	
Bilanz						
2000	Summe Aktiva (Bilanzvermögen)	€ / Betrieb	1.451.778	1.450.498	1.500.347	1.467.541
2000	Summe Aktiva (Bilanzvermögen)	€ / ha LF	3.874	3.877	3.905	3.885
2100	Sachanlagen gesamt	€ / ha LF	2.943	2.988	2.950	2.960
2111	dar. Boden	€ / ha LF	2.104	2.215	2.228	2.183
2115	dar. Gebäude, baul. Anlagen	€ / ha LF	149	145	131	142
2120	dar. techn. Anlagen u. Maschinen	€ / ha LF	648	595	564	602
2130	dar. andere Anlagen insges.	€ / ha LF	35	29	24	29
2160	dar. Anlagen im Bau, Anzahlungen	€ / ha LF	3	0	0	1
2200	Finanzanlagen	€ / ha LF	77	72	70	73
2211	dar. Anteile an verbund. Untern.	€ / ha LF	0	0	0	0
2213	dar. Beteiligungen	€ / ha LF	76	72	70	72
2300	Tiervermögen	€ / ha LF	18	15	10	14
2320	dar. Rinder	€ / ha LF	18	15	10	14
2330	dar. Schweine	€ / ha LF	0	0	0	0
2400	Umlaufvermögen (ohne Tiere)	€ / ha LF	823	783	852	819
2410	dav. Vorräte	€ / ha LF	479	469	477	475
2412	dar. Feldinventar	€ / ha LF	471	452	453	458
2420	dav. Finanzumlaufvermögen	€ / ha LF	344	315	374	344
2431	dar. Forderungen aus Liefer. u. Leist.	€ / ha LF	184	133	121	146
2450	dar. Bank, Kasse	€ / ha LF	76	98	164	113
9041	Eigenkapital (+ 50% Sonderposten)	€ / ha LF	3.169	3.156	3.175	3.166
3600	dar. Geschäftsguth., gez. Kapital	€ / ha LF	0	0	0	0
3140	Sonderposten gesamt	€ / ha LF	45	30	21	32
3400	Rückstellungen	€ / ha LF	60	53	54	56
3500	Verbindlichkeiten	€ / ha LF	603	630	643	625
3510	dar. geg. Kreditinstituten	€ / ha LF	450	508	469	476
3521	dar. aus Lieferungen u. Leistungen	€ / ha LF	121	72	141	111
9280	Anlagenintensität	%	52	51	47	50
9281	Veralterungsgrad abnutzbares Anlagenverm.	%	27	24	23	25
9292	Fremdkapitaldeckung II	%	229	210	212	217
Investitionen, Finanzierung						
8300	Bruttoinvestitionen	€ / ha LF	217	221	231	223
8231	Zugang Boden	€ / ha LF	1	105	40	49
8232	Zugang Wirtschaftsgeb.u.baul. Anl.	€ / ha LF	1	6	2	3
8251	Zugang Anlagen im Bau, Anzahlung	€ / ha LF	106	2	42	50
8241	Zugang techn. Anlagen u. Masch.	€ / ha LF	101	112	124	112
2800	Veränderung Tiervermögen	€ / ha LF	0	-1	-4	-2
8400	Nettoinvestitionen	€ / ha LF	13	23	57	31
8401	Nettoinvestitionen	€ / AK	1.056	1.900	4.873	2.610
8404	Veränderung Sachanlageverm. (o. Boden)	%	-8	-8	-4	-7
9314	Nettoverbindlichkeiten	€ / ha LF	260	315	268	281
9315	Veränd. Nettoverbindlichkeiten	€ / ha LF	115	53	-42	42
9318	Tilg. von Verbindlichkeiten gesamt	€ / ha LF	136	104	117	119
2920	Veränd. Finanzumlaufvermögen	€ / ha LF	-133	-29	76	-29
3822	Veränderung Sonder-AfA	€ / ha LF	-3	-4	-3	-3

Personengesellschaften
Identische Betriebe von 2018/19 bis 2020/21

Blatt 3 von 4

Kenn- zahl	Bezeichnung	Maß- einheit	2018/19	2019/20	2020/21	Dreijähriger Durchschnitt
0001	Betriebe	Anzahl	10	10	10	
Gewinn- und Verlustrechnung						
Ertrag						
4010	Umsatzerlöse	€ / ha LF	1.043	1.073	1.221	1.112
4100	dar. landwirtschaftl. Pflanzenprod.	€ / ha LF	952	952	1.067	990
4112	dar. Getreide (ohne Körnermais)	€ / ha LF	581	606	631	606
4120	dar. Ölfr., Hülsenfr., Faserpfl.	€ / ha LF	256	204	271	243
4130	dar. Kartoffeln	€ / ha LF	1	1	1	1
4140	dar. Zuckerrüben	€ / ha LF	48	69	87	68
4173	dar. nachwachs. Rohstoffe / Energiepfl.	€ / ha LF	13	18	20	17
4200	dar. Tierproduktion	€ / ha LF	11	10	16	13
4220	dar. Rinder	€ / ha LF	11	10	16	13
4230	dar. Milch	€ / ha LF	0	0	0	0
4240	dar. Schweine	€ / ha LF	0	0	0	0
4260	dar. Geflügel, Eier	€ / ha LF	0	0	0	0
4300	dar. Obst, Weinbau	€ / ha LF	0	0	0	0
4360	dar. Nebenbetr., Handel, Dienstleist.	€ / ha LF	34	23	64	40
4378	dar. Mieten u. Pachten	€ / ha LF	14	6	3	8
4379	dar. zeitraumzugehörige Ust.	€ / ha LF	0	0	46	15
4368	dar. Lohnarbeit, Masch.miete	€ / ha LF	19	16	14	16
4400	Bestandsveränderungen	€ / ha LF	-4	-20	9	-5
4500	Sonst. betr. Erträge	€ / ha LF	529	472	355	452
4510	dar. Zulagen u. Zuschüsse	€ / ha LF	353	330	312	331
4660	dar. betriebsbezogene Zahlungen	€ / ha LF	332	314	294	313
4670	dar. EU-Direktzahlungen (bis WJ 14/15 Betriebsprämie)	€ / ha LF	276	263	250	263
4671	dav. Basisprämie - gültig ab WJ 15/16	€ / ha LF	181	171	164	172
4672	dav. Greening-Prämie - gültig ab WJ 15/16	€ / ha LF	88	84	81	84
4673	dav. Umverteilungsprämie - gültig ab WJ 15/16	€ / ha LF	5	5	5	5
4674	dav. Förderung für Junglandwirte - gültig ab WJ 15/16	€ / ha LF	2	2	0	1
4680	dar. Ausgleichszulage	€ / ha LF	4	4	6	5
4690	dar. für umweltger. Agrarprod.	€ / ha LF	46	37	32	38
4698	dar. sonstige Zuschüsse	€ / ha LF	2	7	7	5
4520	dar. aufwandsbezogene Zahlungen	€ / ha LF	20	16	17	18
4560	dar. Agrardieselerstattung	€ / ha LF	20	16	17	18
4550	dar. Investitionszuschüsse	€ / ha LF	0	0	0	0
4900	dar. zeitraumfremde Erträge	€ / ha LF	33	40	27	34
Aufwand						
5100	Materialaufwand	€ / ha LF	553	547	531	544
5110	dar. Pflanzenproduktion	€ / ha LF	373	370	365	369
5111	dar. Saat- u. Pflanzgut	€ / ha LF	82	81	80	81
5112	dar. Düngemittel	€ / ha LF	163	156	148	156
5113	dar. Pflanzenschutz	€ / ha LF	116	121	123	120
5210	dar. Tierproduktion	€ / ha LF	3	2	1	2
5211	dar. Tierzukauf	€ / ha LF	1	0	0	1
5280	dar. Futtermittelzukauf	€ / ha LF	1	0	0	0
5292	dar. Tierarzt	€ / ha LF	1	0	0	0
5293	dar. Besamung	€ / ha LF	0	0	0	0
5294	dar. sonst. bezogene Leist. Tierprod.	€ / ha LF	0	0	0	0
5330	dar. Nebenbetr., Handel, Dienstleist.	€ / ha LF	10	10	10	10
5350	dar. sonst. Materialaufwand	€ / ha LF	167	166	152	162
5352	dar. Heizmat., Strom	€ / ha LF	13	11	10	11
5354	dar. Wasser, Abwasser	€ / ha LF	1	1	1	1
5355	dar. Treib- u. Schmierstoffe	€ / ha LF	87	80	80	83
5357	dar. Lohnarbeit, Masch.miete	€ / ha LF	55	57	53	55

Personengesellschaften
Identische Betriebe von 2018/19 bis 2020/21

Blatt 4 von 4

Kennzahl	Bezeichnung	Maßeinheit	2018/19	2019/20	2020/21	Dreijähriger Durchschnitt
0001	Betriebe	Anzahl	10	10	10	
Aufwand						
5500	Personalaufwand (ohne BUV)	€ / ha LF	156	173	157	162
5501	Personalaufwand (ohne BUV)	€ / eAK	22.009	24.242	23.493	23.248
5600	Betriebswirtschaftliche AfA	€ / ha LF	177	179	173	177
5636	dar. Wirtschaftsgeb. u. baul. Anl.	€ / ha LF	15	12	12	13
5642	dar. Maschinen u. Geräte	€ / ha LF	146	150	144	147
5641	dar. Betriebsvorrichtungen	€ / ha LF	5	6	6	6
5700	Sonst. betriebl. Aufwand	€ / ha LF	411	418	413	414
5710	dar. Unterhaltung	€ / ha LF	78	92	104	91
5715	dar. Gebäude u. baul. Anlagen	€ / ha LF	17	21	23	20
5720	dar. techn. Anl., Masch., Fuhrp.	€ / ha LF	60	70	81	70
5730	dar. Betriebsversicherung	€ / ha LF	57	58	58	58
5731	dar. betriebliche Unfallversicherung	€ / ha LF	8	9	9	8
5742	dar. Pachten	€ / ha LF	158	156	165	160
5765	Pachtpreis / ha Pachtfläche	€ / ha	260	296	314	290
5764	dar. zeitraumzugehörige Vorsteuer	€ / ha LF	39	40	24	34
5770	dar. zeitraumfremder Aufwand	€ / ha LF	33	25	5	21
Unternehmensergebnis						
6000	Betriebsergebnis	€ / ha LF	270	207	310	263
4000	Betriebliche Erträge	€ / ha LF	1.568	1.524	1.585	1.559
5000	Betriebliche Aufwendungen	€ / ha LF	1.297	1.317	1.275	1.296
7000	Finanzergebnis	€ / ha LF	-4	-9	-8	-7
7230	dar. Zinsaufwand	€ / ha LF	9	11	10	10
7800	Steuern vom Einkommen u. Ertrag	€ / ha LF	0	0	0	0
7900	Sonstige Steuern	€ / ha LF	9	7	10	9
7910	Unternehmensertrag	€ / ha LF	1.573	1.526	1.587	1.562
7920	Unternehmensaufwand vor Steuern	€ / ha LF	1.316	1.336	1.294	1.315
Rentabilität						
9000	Gewinn/Jahresübersch. vor Steuern	€ / Betrieb	96.425	71.368	112.539	93.444
9000	Gewinn/Jahresübersch. vor Steuern	€ / ha LF	257	191	293	247
9004	Ordentliches Ergebnis	€ / Betrieb	96.313	65.712	103.825	88.617
9004	Ordentliches Ergebnis	€ / ha LF	257	176	270	234
9006	Gewinn + Personalaufwand (ohne BUV)	€ / AK	34.360	30.090	38.823	34.424
9007	Ordentliches Ergeb. + Personalaufw. (o. BUV)	€ / AK	34.335	28.840	36.867	33.348
9008	Ordentliches Ergeb. + Personalaufw. (o. BUV)	€ / ha LF	413	349	428	397
9071	Betriebseinkommen	€ / ha LF	584	522	609	572
9073	Relative Faktorentlohnung	%	99,5	69,4	82,6	83,8
9103	Ordentliche Rentabilitätsrate	%	6,4	0,9	6,9	4,7
9120	Gesamtkapitalrentabilität	%	2,8	0,6	3,1	2,2
9131	Eigenkapitalrentabilität (ohne Boden)	%	3,3	0,0	0,0	1,1
Liquidität / Stabilität						
9601	Liquidität 1. Grades	%	43	76	84	68
9221	Cashflow I	€ / ha LF	415	372	432	407
9223	Cashflow III (zur Neufinanzierung verfügbar)	€ / ha LF	147	135	201	161
9240	Kapitaldienst	€ / ha LF	145	115	127	129
9231	Langfristige Kapitaldienstgrenze	€ / ha LF	111	47	159	106
9232	Mittelfristige Kapitaldienstgrenze	€ / ha LF	126	60	171	119
9233	Kurzfristige Kapitaldienstgrenze	€ / ha LF	293	229	332	284
9241	Ausschöpf. d. langfr. Kapitaldienstgr.	%	130	243	80	151
9242	Ausschöpf. d. mittelfr. Kapitaldienstgr.	%	115	192	74	127
9243	Ausschöpf. d. kurzfr. Kapitaldienstgr.	%	49	50	38	46
9270	Eigenkapitalquote	%	82	81	81	82
9230	Eigenkapitalveränderung	€ / ha LF	-62	-16	104	8
9239	Bereinigte Eigenkapitalveränderung	€ / ha LF	102	36	149	96
9238	Bereinigte Eigenkapitalveränderung	€ / AK	8.505	2.989	12.819	8.105
Unternehmerfamilie						
9502	Gesamteinkommen	€ / Betrieb	95.978	74.944	112.539	94.487
9503	Verfügbares Einkommen	€ / Betrieb	40.818	31.825	69.235	47.293
3210	Entnahmen Lebenshaltung	€ / Betrieb	21.882	28.867	18.670	23.140
3395	Nettoentnahmen	€ / nAK	29.032	28.396	24.472	27.300

Personengesellschaften
Identische Betriebe von 2018/19 bis 2020/21

Blatt 1 von 4

Kennzahl	Bezeichnung	Maßeinheit	2018/19	2019/20	2020/21	Dreijähriger Durchschnitt
0001	Betriebe	Anzahl	22	22	22	
Faktorausstattung						
1006	Wirtschaftliche Betriebsgröße	€ / ha LF	3.032	2.928	2.844	2.935
1030	Landw. genutzte Fläche (LF)	ha / Betrieb	245,3	246,0	248,1	246,5
1033	dar. zugepachtete LF (Netto)	ha / Betrieb	179,6	176,5	177,6	177,9
1150	Ackerfläche	% LF	69,9	70,2	70,2	70,1
1160	Dauergrünland	% LF	29,5	29,2	29,2	29,3
1056	Ertragsmesszahl	EMZ / a	41	41	41	41
1110	Arbeitskräfte insgesamt	AK / Betrieb	6,43	6,38	6,45	6,42
1113	dar. Familienarbeitskräfte	FAK / Betrieb	2,05	2,05	2,08	2,06
1120	Nicht entlohnte Arbeitskräfte	nAK / Betrieb	2,05	2,05	2,08	2,06
1114	AK-Besatz	AK / 100 ha LF	2,62	2,60	2,60	2,61
1130	Lohnansatz	€ / Betrieb	64.067	65.990	67.329	65.795
Produktionsstruktur						
1151	Ackerfläche (Anfang des Jahres)	ha AF / Betrieb	170,9	172,0	172,0	171,7
1210	dar. Getreide (ohne Körnermais)	% AF	50,7	46,6	50,6	49,3
1230	dar. Ölrüchte, Hülsenfr., Faserpflanzen	% AF	16,1	12,6	11,7	13,4
1237	dar. Winterraps	% AF	15,6	12,2	11,1	13,0
1240	dar. Kartoffeln	% AF	0,0	0,0	0,1	0,0
1250	dar. Zuckerrüben	% AF	0,5	0,8	0,7	0,7
1271	dar. Silomais	% AF	19,2	21,9	20,9	20,7
1275	dar. sonst. Ackerfutter	% AF	7,8	11,3	11,7	10,3
1284	dar. nachwachs. Rohstoffe / Energiepflanzen	% AF	0,0	0,0	0,0	0,0
1300	Viehbesatz	VE / 100 ha LF	106,9	99,2	96,7	100,9
1330	dar. Rinder	VE / 100 ha LF	104,8	97,2	94,8	98,9
1335	dar. Milchkühe	VE / 100 ha LF	66,2	64,3	63,1	64,5
1336	dar. Mutter- und Ammenkühe	VE / 100 ha LF	0,9	0,8	0,9	0,9
1339	dar. Jung- und Mastvieh	VE / 100 ha LF	30,7	25,7	24,3	26,9
1350	dar. Schweine	VE / 100 ha LF	1,5	1,5	1,5	1,5
1351	dar. Mastschweine und Läufer	VE / 100 ha LF	1,5	1,5	1,5	1,5
1352	dar. Zuchtsauen	VE / 100 ha LF	0,0	0,0	0,0	0,0
1340	dar. Schafe	VE / 100 ha LF	0,0	0,0	0,0	0,0
1320	dar. Pferde	VE / 100 ha LF	0,5	0,5	0,4	0,5
1391	Rauhfuttermittelverzehr	GV / Betrieb	258,2	240,1	236,1	244,8
Erträge, Leistungen, Preise						
1411	Getreide (ohne Körnermais)	dt / ha	58	61	70	63
1420	dar. Weizen	dt / ha	63	66	75	68
1426	dar. Wintergerste	dt / ha	59	65	73	66
1427	dar. Sommergerste	dt / ha	48	42	58	49
1433	dar. Roggen	dt / ha	81	56	73	70
1434	dar. Triticale	dt / ha	57	61	62	60
1465	Raps	dt / ha	32	30	37	33
1472	Kartoffeln	dt / ha	123	152	141	139
1473	Zuckerrüben	dt / ha	546	653	596	598
1631	Milchleistung (4 % Fett)	kg / Kuh	9.347	9.416	9.399	9.388
1632	Milchleistung (nat. Fettgehalt)	kg / Kuh	9.271	9.196	9.159	9.209
1612	Lebend geborene Ferkel	Ferkel / Sau				
1511	Getreideerlös insges.(netto; o. Körnermais)	€ / dt	17,73	16,29	16,09	16,70
1520	Weizenerlös (netto)	€ / dt	18,31	16,93	16,67	17,30
1526	Wintergersterlös (netto)	€ / dt	15,00	14,53	14,79	14,77
1527	Sommergersterlös (netto)	€ / dt	20,25	19,46	17,92	19,21
1533	Roggenerlös (netto)	€ / dt	16,25	15,52	13,51	15,09
1534	Triticaleerlös (netto)	€ / dt	15,62	13,09	14,01	14,24
1565	Rapselerlös (netto)	€ / dt	36,72	37,43	39,14	37,76
1572	Kartoffelerlös (netto)	€ / dt	33,64	38,14	40,81	37,53
1573	Zuckerrübenerlös (netto)	€ / dt	2,23	2,97	2,90	2,70
1731	Milcherlös (netto bei 4 % Fett)	€ / dt	32,97	32,34	33,15	32,82
1732	Milcherlös (netto bei nat. Fettgehalt)	€ / dt	33,24	33,12	34,02	33,46

Personengesellschaften
Identische Betriebe von 2018/19 bis 2020/21

Blatt 2 von 4

Kennzahl	Bezeichnung	Maßeinheit	2018/19	2019/20	2020/21	Dreijähriger Durchschnitt
0001	Betriebe	Anzahl	22	22	22	
Bilanz						
2000	Summe Aktiva (Bilanzvermögen)	€ / Betrieb	1.551.535	1.540.797	1.631.099	1.574.477
2000	Summe Aktiva (Bilanzvermögen)	€ / ha LF	6.326	6.264	6.574	6.388
2100	Sachanlagen gesamt	€ / ha LF	4.305	4.430	4.649	4.461
2111	dar. Boden	€ / ha LF	1.514	1.655	1.765	1.645
2115	dar. Gebäude, baul. Anlagen	€ / ha LF	1.009	1.095	1.011	1.039
2120	dar. techn. Anlagen u. Maschinen	€ / ha LF	1.553	1.619	1.451	1.541
2130	dar. andere Anlagen insges.	€ / ha LF	133	30	32	65
2160	dar. Anlagen im Bau, Anzahlungen	€ / ha LF	93	28	389	170
2200	Finanzanlagen	€ / ha LF	47	48	44	46
2211	dar. Anteile an verbund. Untern.	€ / ha LF	5	5	5	5
2213	dar. Beteiligungen	€ / ha LF	40	42	37	40
2300	Tiervermögen	€ / ha LF	688	657	650	665
2320	dar. Rinder	€ / ha LF	677	647	640	655
2330	dar. Schweine	€ / ha LF	4	3	3	3
2400	Umlaufvermögen (ohne Tiere)	€ / ha LF	1.263	1.105	1.209	1.192
2410	dav. Vorräte	€ / ha LF	456	433	448	446
2412	dar. Feldinventar	€ / ha LF	316	315	319	317
2420	dav. Finanzumlaufvermögen	€ / ha LF	807	672	760	746
2431	dar. Forderungen aus Liefer. u. Leist.	€ / ha LF	281	274	285	280
2450	dar. Bank, Kasse	€ / ha LF	330	201	251	261
9041	Eigenkapital (+ 50% Sonderposten)	€ / ha LF	4.399	4.188	4.357	4.315
3600	dar. Geschäftsguth., gez. Kapital	€ / ha LF	0	0	0	0
3140	Sonderposten gesamt	€ / ha LF	496	388	351	412
3400	Rückstellungen	€ / ha LF	38	41	37	39
3500	Verbindlichkeiten	€ / ha LF	1.639	1.839	2.004	1.827
3510	dar. geg. Kreditinstituten	€ / ha LF	1.320	1.513	1.737	1.523
3521	dar. aus Lieferungen u. Leistungen	€ / ha LF	247	262	215	241
9280	Anlagenintensität	%	59	61	61	61
9281	Veralterungsgrad abnutzbares Anlagenverm.	%	36	35	36	36
9292	Fremdkapitaldeckung II	%	192	168	154	171
Investitionen, Finanzierung						
8300	Bruttoinvestitionen	€ / ha LF	413	452	666	510
8231	Zugang Boden	€ / ha LF	23	115	109	82
8232	Zugang Wirtschaftsgeb.u.baul. Anl.	€ / ha LF	20	81	3	35
8251	Zugang Anlagen im Bau, Anzahlung	€ / ha LF	179	41	388	203
8241	Zugang techn. Anlagen u. Masch.	€ / ha LF	189	223	150	187
2800	Veränderung Tiervermögen	€ / ha LF	-16	-27	-12	-18
8400	Nettoinvestitionen	€ / ha LF	88	65	300	151
8401	Nettoinvestitionen	€ / AK	3.353	2.516	11.555	5.808
8404	Veränderung Sachanlageverm. (o. Boden)	%	2	0	7	3
9314	Nettoverbindlichkeiten	€ / ha LF	832	1.167	1.243	1.081
9315	Veränd. Nettoverbindlichkeiten	€ / ha LF	118	313	77	169
9318	Tilg. von Verbindlichkeiten gesamt	€ / ha LF	225	271	325	274
2920	Veränd. Finanzumlaufvermögen	€ / ha LF	-136	-134	102	-56
3822	Veränderung Sonder-AfA	€ / ha LF	-1	0	0	0

Personengesellschaften
Identische Betriebe von 2018/19 bis 2020/21

Blatt 3 von 4

Kennzahl	Bezeichnung	Maßeinheit	2018/19	2019/20	2020/21	Dreijähriger Durchschnitt
0001	Betriebe	Anzahl	22	22	22	
Gewinn- und Verlustrechnung						
Ertrag						
4010	Umsatzerlöse	€ / ha LF	2.907	2.864	2.943	2.905
4100	dar. landwirtschaftl. Pflanzenprod.	€ / ha LF	434	464	495	464
4112	dar. Getreide (ohne Körnermais)	€ / ha LF	234	237	271	247
4120	dar. Ölfr., Hülsenfr., Faserpfl.	€ / ha LF	129	95	109	111
4130	dar. Kartoffeln	€ / ha LF	1	1	1	1
4140	dar. Zuckerrüben	€ / ha LF	4	11	9	8
4173	dar. nachwachs. Rohstoffe / Energiepfl.	€ / ha LF	0	0	0	0
4200	dar. Tierproduktion	€ / ha LF	2.248	2.182	2.189	2.206
4220	dar. Rinder	€ / ha LF	226	221	215	221
4230	dar. Milch	€ / ha LF	1.989	1.924	1.938	1.950
4240	dar. Schweine	€ / ha LF	22	26	21	23
4260	dar. Geflügel, Eier	€ / ha LF	2	2	3	2
4300	dar. Obst, Weinbau	€ / ha LF	0	0	0	0
4360	dar. Nebenbetr., Handel, Dienstleist.	€ / ha LF	221	215	254	230
4378	dar. Mieten u. Pachten	€ / ha LF	30	28	29	29
4379	dar. zeitraumzugehörige Ust.	€ / ha LF	5	4	6	5
4368	dar. Lohnarbeit, Masch.miete	€ / ha LF	11	14	19	15
4400	Bestandsveränderungen	€ / ha LF	-19	-38	8	-17
4500	Sonst. betr. Erträge	€ / ha LF	502	469	416	462
4510	dar. Zulagen u. Zuschüsse	€ / ha LF	402	351	341	364
4660	dar. betriebsbezogene Zahlungen	€ / ha LF	355	305	288	316
4670	dar. EU-Direktzahlungen (bis WJ 14/15 Betriebsprämie)	€ / ha LF	275	273	257	268
4671	dav. Basisprämie - gültig ab WJ 15/16	€ / ha LF	176	175	166	172
4672	dav. Greening-Prämie - gültig ab WJ 15/16	€ / ha LF	83	82	80	82
4673	dav. Umverteilungsprämie - gültig ab WJ 15/16	€ / ha LF	10	10	10	10
4674	dav. Förderung für Junglandwirte - gültig ab WJ 15/16	€ / ha LF	6	6	1	4
4680	dar. Ausgleichszulage	€ / ha LF	14	14	14	14
4690	dar. für umweltger. Agrarprod.	€ / ha LF	14	14	15	14
4698	dar. sonstige Zuschüsse	€ / ha LF	0	1	1	1
4520	dar. aufwandsbezogene Zahlungen	€ / ha LF	43	43	51	46
4560	dar. Agrardieselerstattung	€ / ha LF	34	34	36	35
4550	dar. Investitionszuschüsse	€ / ha LF	10	9	13	11
4900	dar. zeitraumfremde Erträge	€ / ha LF	31	37	14	27
Aufwand						
5100	Materialaufwand	€ / ha LF	1.523	1.513	1.469	1.502
5110	dar. Pflanzenproduktion	€ / ha LF	267	262	236	255
5111	dar. Saat- u. Pflanzgut	€ / ha LF	82	75	73	77
5112	dar. Düngemittel	€ / ha LF	92	97	83	91
5113	dar. Pflanzenschutz	€ / ha LF	69	69	61	66
5210	dar. Tierproduktion	€ / ha LF	774	782	757	771
5211	dar. Tierzukauf	€ / ha LF	15	19	21	18
5280	dar. Futtermittelzukauf	€ / ha LF	570	563	546	560
5292	dar. Tierarzt	€ / ha LF	75	80	77	77
5293	dar. Besamung	€ / ha LF	34	30	28	31
5294	dar. sonst. bezogene Leist. Tierprod.	€ / ha LF	43	49	47	46
5330	dar. Nebenbetr., Handel, Dienstleist.	€ / ha LF	5	6	5	6
5350	dar. sonst. Materialaufwand	€ / ha LF	479	463	471	471
5352	dar. Heizmat., Strom	€ / ha LF	110	111	109	110
5354	dar. Wasser, Abwasser	€ / ha LF	14	14	13	14
5355	dar. Treib- u. Schmierstoffe	€ / ha LF	165	157	154	159
5357	dar. Lohnarbeit, Masch.miete	€ / ha LF	178	174	184	178

Personengesellschaften
Identische Betriebe von 2018/19 bis 2020/21

Blatt 4 von 4

Kennzahl	Bezeichnung	Maßeinheit	2018/19	2019/20	2020/21	Dreijähriger Durchschnitt
0001	Betriebe	Anzahl	22	22	22	
Aufwand						
5500	Personalaufwand (ohne BUV)	€ / ha LF	482	503	505	497
5501	Personalaufwand (ohne BUV)	€ / eAK	27.042	28.540	28.735	28.105
5600	Betriebswirtschaftliche AfA	€ / ha LF	327	346	359	344
5636	dar. Wirtschaftsgeb. u. baul. Anl.	€ / ha LF	84	83	88	85
5642	dar. Maschinen u. Geräte	€ / ha LF	145	168	191	168
5641	dar. Betriebsvorrichtungen	€ / ha LF	71	71	69	71
5700	Sonst. betriebl. Aufwand	€ / ha LF	536	544	532	537
5710	dar. Unterhaltung	€ / ha LF	233	238	222	231
5715	dar. Gebäude u. baul. Anlagen	€ / ha LF	59	69	47	58
5720	dar. techn. Anl., Masch., Fuhrp.	€ / ha LF	174	169	169	171
5730	dar. Betriebsversicherung	€ / ha LF	82	85	89	85
5731	dar. betriebliche Unfallversicherung	€ / ha LF	20	20	22	21
5742	dar. Pachten	€ / ha LF	129	127	129	128
5765	Pachtpreis / ha Pachtfläche	€ / ha	177	177	181	178
5764	dar. zeitraumzugehörige Vorsteuer	€ / ha LF	7	7	7	7
5770	dar. zeitraumfremder Aufwand	€ / ha LF	4	1	1	2
Unternehmensergebnis						
6000	Betriebsergebnis	€ / ha LF	521	390	501	471
4000	Betriebliche Erträge	€ / ha LF	3.389	3.295	3.367	3.350
5000	Betriebliche Aufwendungen	€ / ha LF	2.869	2.906	2.865	2.880
7000	Finanzergebnis	€ / ha LF	-34	-39	-40	-37
7230	dar. Zinsaufwand	€ / ha LF	36	41	41	39
7800	Steuern vom Einkommen u. Ertrag	€ / ha LF	0	0	0	0
7900	Sonstige Steuern	€ / ha LF	9	7	10	9
7910	Unternehmensertrag	€ / ha LF	3.391	3.298	3.368	3.352
7920	Unternehmensaufwand vor Steuern	€ / ha LF	2.913	2.954	2.916	2.928
Rentabilität						
9000	Gewinn/Jahresübersch. vor Steuern	€ / Betrieb	117.309	84.609	112.107	104.675
9000	Gewinn/Jahresübersch. vor Steuern	€ / ha LF	478	344	452	425
9004	Ordentliches Ergebnis	€ / Betrieb	110.568	75.699	109.003	98.423
9004	Ordentliches Ergebnis	€ / ha LF	451	308	439	399
9006	Gewinn + Personalaufwand (ohne BUV)	€ / AK	36.666	32.624	36.841	35.377
9007	Ordentliches Ergeb. + Personalaufw. (o. BUV)	€ / AK	35.617	31.228	36.360	34.402
9008	Ordentliches Ergeb. + Personalaufw. (o. BUV)	€ / ha LF	933	811	945	896
9071	Betriebseinkommen	€ / ha LF	1.107	988	1.123	1.073
9073	Relative Faktorentlohnung	%	103,3	90,0	102,8	98,7
9103	Ordentliche Rentabilitätsrate	%	5,6	1,2	5,0	3,9
9120	Gesamtkapitalrentabilität	%	3,6	1,3	3,2	2,7
9131	Eigenkapitalrentabilität (ohne Boden)	%	4,7	0,0	4,2	3,0
Liquidität / Stabilität						
9601	Liquidität 1. Grades	%	109	61	87	85
9221	Cashflow I	€ / ha LF	759	697	768	742
9223	Cashflow III (zur Neufinanzierung verfügbar)	€ / ha LF	266	167	322	252
9240	Kapitaldienst	€ / ha LF	260	313	366	313
9231	Langfristige Kapitaldienstgrenze	€ / ha LF	248	102	320	224
9232	Mittelfristige Kapitaldienstgrenze	€ / ha LF	332	186	408	309
9233	Kurzfristige Kapitaldienstgrenze	€ / ha LF	576	450	679	568
9241	Ausschöpf. d. langfr. Kapitaldienstgr.	%	105	305	114	175
9242	Ausschöpf. d. mittelfr. Kapitaldienstgr.	%	78	168	90	112
9243	Ausschöpf. d. kurzfr. Kapitaldienstgr.	%	45	70	54	56
9270	Eigenkapitalquote	%	70	67	66	68
9230	Eigenkapitalveränderung	€ / ha LF	-6	-190	240	14
9239	Bereinigte Eigenkapitalveränderung	€ / ha LF	212	61	279	184
9238	Bereinigte Eigenkapitalveränderung	€ / AK	8.100	2.354	10.743	7.066
Unternehmerfamilie						
9502	Gesamteinkommen	€ / Betrieb	117.982	85.700	113.065	105.583
9503	Verfügbares Einkommen	€ / Betrieb	94.759	64.920	98.406	86.028
3210	Entnahmen Lebenshaltung	€ / Betrieb	27.978	30.859	32.339	30.392
3395	Nettoentnahmen	€ / nAK	33.423	32.378	15.470	27.090

Natürliche Personen
Identische Betriebe von 2018/19 bis 2020/21

Blatt 1 von 4

Kennzahl	Bezeichnung	Maßeinheit	2018/19	2019/20	2020/21	Dreijähriger Durchschnitt
0001	Betriebe	Anzahl	229	229	229	
Faktorausstattung						
1006	Wirtschaftliche Betriebsgröße	€ / ha LF	1.938	1.911	1.772	1.874
1030	Landw. genutzte Fläche (LF)	ha / Betrieb	192,6	193,0	194,2	193,3
1033	dar. zugepachtete LF (Netto)	ha / Betrieb	127,6	126,5	126,5	126,9
1150	Ackerfläche	% LF	77,3	77,2	77,1	77,2
1160	Dauergrünland	% LF	22,4	22,5	22,6	22,5
1056	Ertragsmesszahl	EMZ / a	40	40	39	40
1110	Arbeitskräfte insgesamt	AK / Betrieb	2,98	2,95	2,93	2,95
1113	dar. Familienarbeitskräfte	FAK / Betrieb	1,65	1,63	1,64	1,64
1120	Nicht entlohnte Arbeitskräfte	nAK / Betrieb	1,47	1,46	1,47	1,47
1114	AK-Besatz	AK / 100 ha LF	1,55	1,53	1,51	1,53
1130	Lohnansatz	€ / Betrieb	48.363	49.461	49.440	49.088
Produktionsstruktur						
1151	Ackerfläche (Anfang des Jahres)	ha AF / Betrieb	148,1	149,0	149,0	148,7
1210	dar. Getreide (ohne Körnermais)	% AF	57,1	57,6	56,7	57,1
1230	dar. Ölrüchte, Hülsenfr., Faserpflanzen	% AF	20,6	17,1	17,5	18,4
1237	dar. Winterraps	% AF	18,6	14,8	15,1	16,2
1240	dar. Kartoffeln	% AF	0,2	0,2	0,3	0,2
1250	dar. Zuckerrüben	% AF	1,6	1,6	1,5	1,5
1271	dar. Silomais	% AF	8,1	8,9	9,6	8,9
1275	dar. sonst. Ackerfutter	% AF	6,4	7,4	7,7	7,2
1284	dar. nachwachs. Rohstoffe / Energiepflanzen	% AF	0,5	0,5	0,5	0,5
1300	Viehbesatz	VE / 100 ha LF	53,0	50,7	49,3	51,0
1330	dar. Rinder	VE / 100 ha LF	46,1	44,2	43,1	44,5
1335	dar. Milchkühe	VE / 100 ha LF	22,9	22,6	22,2	22,6
1336	dar. Mutter- und Ammenkühe	VE / 100 ha LF	4,9	4,8	4,4	4,7
1339	dar. Jung- und Mastvieh	VE / 100 ha LF	13,8	12,7	12,2	12,9
1350	dar. Schweine	VE / 100 ha LF	2,8	2,3	2,2	2,4
1351	dar. Mastschweine und Läufer	VE / 100 ha LF	2,4	1,8	1,9	2,0
1352	dar. Zuchtsauen	VE / 100 ha LF	0,1	0,1	0,1	0,1
1340	dar. Schafe	VE / 100 ha LF	1,3	1,2	1,1	1,2
1320	dar. Pferde	VE / 100 ha LF	0,3	0,3	0,3	0,3
1391	Rauhfutterverzehr	GV / Betrieb	92,2	88,7	86,8	89,2
Erträge, Leistungen, Preise						
1411	Getreide (ohne Körnermais)	dt / ha	58	63	68	63
1420	dar. Weizen	dt / ha	62	68	76	69
1426	dar. Wintergerste	dt / ha	58	69	68	65
1427	dar. Sommergerste	dt / ha	52	47	56	52
1433	dar. Roggen	dt / ha	47	49	55	50
1434	dar. Triticale	dt / ha	49	53	57	53
1465	Raps	dt / ha	30	33	35	33
1472	Kartoffeln	dt / ha	182	206	172	187
1473	Zuckerrüben	dt / ha	554	706	698	653
1631	Milchleistung (4 % Fett)	kg / Kuh	8.989	9.059	9.036	9.028
1632	Milchleistung (nat. Fettgehalt)	kg / Kuh	8.802	8.796	8.744	8.781
1612	Lebend geborene Ferkel	Ferkel / Sau	22	27	13	20
1511	Getreideerlös insges.(netto; o. Körnermais)	€ / dt	17,17	15,91	16,22	16,43
1520	Weizenerlös (netto)	€ / dt	17,97	16,67	17,20	17,28
1526	Wintergersteerlös (netto)	€ / dt	14,68	14,47	14,62	14,59
1527	Sommergersteerlös (netto)	€ / dt	19,09	17,24	16,37	17,57
1533	Roggenerlös (netto)	€ / dt	16,66	14,77	14,17	15,20
1534	Triticaleerlös (netto)	€ / dt	17,08	14,65	14,59	15,44
1565	Rapselerlös (netto)	€ / dt	36,81	37,92	39,61	38,11
1572	Kartoffelerlös (netto)	€ / dt	30,15	27,59	27,79	28,51
1573	Zuckerrübenerlös (netto)	€ / dt	2,45	2,53	2,99	2,66
1731	Milcherlös (netto bei 4 % Fett)	€ / dt	33,92	32,49	33,29	33,23
1732	Milcherlös (netto bei nat. Fettgehalt)	€ / dt	34,63	33,46	34,40	34,16

Natürliche Personen
Identische Betriebe von 2018/19 bis 2020/21

Blatt 2 von 4

Kennzahl	Bezeichnung	Maßeinheit	2018/19	2019/20	2020/21	Dreijähriger Durchschnitt
0001	Betriebe	Anzahl	229	229	229	
Bilanz						
2000	Summe Aktiva (Bilanzvermögen)	€ / Betrieb	1.012.205	1.022.932	1.047.122	1.027.420
2000	Summe Aktiva (Bilanzvermögen)	€ / ha LF	5.256	5.300	5.392	5.316
2100	Sachanlagen gesamt	€ / ha LF	4.002	4.107	4.162	4.090
2111	dar. Boden	€ / ha LF	2.062	2.144	2.224	2.143
2115	dar. Gebäude, baul. Anlagen	€ / ha LF	680	681	676	679
2120	dar. techn. Anlagen u. Maschinen	€ / ha LF	1.055	1.078	1.064	1.065
2130	dar. andere Anlagen insges.	€ / ha LF	87	68	72	76
2160	dar. Anlagen im Bau, Anzahlungen	€ / ha LF	103	121	111	112
2200	Finanzanlagen	€ / ha LF	54	50	44	49
2211	dar. Anteile an verbund. Untern.	€ / ha LF	1	1	1	1
2213	dar. Beteiligungen	€ / ha LF	47	42	41	43
2300	Tiervermögen	€ / ha LF	330	316	310	319
2320	dar. Rinder	€ / ha LF	309	296	290	298
2330	dar. Schweine	€ / ha LF	6	5	5	5
2400	Umlaufvermögen (ohne Tiere)	€ / ha LF	847	805	853	835
2410	dav. Vorräte	€ / ha LF	406	401	409	405
2412	dar. Feldinventar	€ / ha LF	362	358	360	360
2420	dav. Finanzumlaufvermögen	€ / ha LF	442	405	444	430
2431	dar. Forderungen aus Liefer. u. Leist.	€ / ha LF	137	116	122	125
2450	dar. Bank, Kasse	€ / ha LF	213	195	216	208
9041	Eigenkapital (+ 50% Sonderposten)	€ / ha LF	3.607	3.623	3.709	3.646
3600	dar. Geschäftsguth., gez. Kapital	€ / ha LF	0	0	0	0
3140	Sonderposten gesamt	€ / ha LF	193	174	154	173
3400	Rückstellungen	€ / ha LF	44	44	44	44
3500	Verbindlichkeiten	€ / ha LF	1.501	1.535	1.550	1.528
3510	dar. geg. Kreditinstituten	€ / ha LF	1.189	1.237	1.242	1.223
3521	dar. aus Lieferungen u. Leistungen	€ / ha LF	174	168	183	175
9280	Anlagenintensität	%	62	64	62	63
9281	Veralterungsgrad abnutzbares Anlagenverm.	%	32	31	30	31
9292	Fremdkapitaldeckung II	%	146	140	141	142
Investitionen, Finanzierung						
8300	Bruttoinvestitionen	€ / ha LF	389	457	423	423
8231	Zugang Boden	€ / ha LF	33	75	41	50
8232	Zugang Wirtschaftsgeb.u.baul. Anl.	€ / ha LF	12	22	37	24
8251	Zugang Anlagen im Bau, Anzahlung	€ / ha LF	142	129	88	120
8241	Zugang techn. Anlagen u. Masch.	€ / ha LF	179	224	224	209
2800	Veränderung Tiervermögen	€ / ha LF	-8	-13	-5	-8
8400	Nettoinvestitionen	€ / ha LF	62	98	84	81
8401	Nettoinvestitionen	€ / AK	3.992	6.393	5.564	5.316
8404	Veränderung Sachanlageverm. (o. Boden)	%	1	2	0	1
9314	Nettoverbindlichkeiten	€ / ha LF	1.059	1.130	1.106	1.098
9315	Veränd. Nettoverbindlichkeiten	€ / ha LF	79	80	-13	49
9318	Tilg. von Verbindlichkeiten gesamt	€ / ha LF	219	263	244	242
2920	Veränd. Finanzumlaufvermögen	€ / ha LF	-21	-41	41	-7
3822	Veränderung Sonder-AfA	€ / ha LF	-2	-4	-1	-2

Natürliche Personen
Identische Betriebe von 2018/19 bis 2020/21

Blatt 3 von 4

Kennzahl	Bezeichnung	Maßeinheit	2018/19	2019/20	2020/21	Dreijähriger Durchschnitt
0001	Betriebe	Anzahl	229	229	229	
Gewinn- und Verlustrechnung						
Ertrag						
4010	Umsatzerlöse	€ / ha LF	1.633	1.640	1.713	1.662
4100	dar. landwirtschaftl. Pflanzenprod.	€ / ha LF	610	638	688	645
4112	dar. Getreide (ohne Körnermais)	€ / ha LF	360	377	410	382
4120	dar. Ölfr., Hülsenfr., Faserpfl.	€ / ha LF	167	152	173	164
4130	dar. Kartoffeln	€ / ha LF	8	9	7	8
4140	dar. Zuckerrüben	€ / ha LF	16	22	23	20
4173	dar. nachwachs. Rohstoffe / Energiepfl.	€ / ha LF	4	4	4	4
4200	dar. Tierproduktion	€ / ha LF	909	880	877	889
4220	dar. Rinder	€ / ha LF	138	130	126	131
4230	dar. Milch	€ / ha LF	683	661	667	670
4240	dar. Schweine	€ / ha LF	29	30	22	27
4260	dar. Geflügel, Eier	€ / ha LF	39	40	40	40
4300	dar. Obst, Weinbau	€ / ha LF	11	10	11	11
4360	dar. Nebenbetr., Handel, Dienstleist.	€ / ha LF	96	101	125	107
4378	dar. Mieten u. Pachten	€ / ha LF	14	13	17	15
4379	dar. zeitraumzugehörige Ust.	€ / ha LF	1	1	11	4
4368	dar. Lohnarbeit, Masch.miete	€ / ha LF	28	30	32	30
4400	Bestandsveränderungen	€ / ha LF	-8	-15	1	-7
4500	Sonst. betr. Erträge	€ / ha LF	505	572	470	516
4510	dar. Zulagen u. Zuschüsse	€ / ha LF	407	404	382	398
4660	dar. betriebsbezogene Zahlungen	€ / ha LF	375	358	345	359
4670	dar. EU-Direktzahlungen (bis WJ 14/15 Betriebsprämie)	€ / ha LF	275	272	261	269
4671	dav. Basisprämie - gültig ab WJ 15/16	€ / ha LF	177	174	168	173
4672	dav. Greening-Prämie - gültig ab WJ 15/16	€ / ha LF	84	84	82	84
4673	dav. Umverteilungsprämie - gültig ab WJ 15/16	€ / ha LF	11	10	10	10
4674	dav. Förderung für Junglandwirte - gültig ab WJ 15/16	€ / ha LF	3	3	1	2
4680	dar. Ausgleichszulage	€ / ha LF	21	21	21	21
4690	dar. für umweltger. Agrarprod.	€ / ha LF	53	56	59	56
4698	dar. sonstige Zuschüsse	€ / ha LF	1	3	2	2
4520	dar. aufwandsbezogene Zahlungen	€ / ha LF	31	43	33	36
4560	dar. Agrardieselerstattung	€ / ha LF	25	23	24	24
4550	dar. Investitionszuschüsse	€ / ha LF	4	17	7	9
4900	dar. zeitraumfremde Erträge	€ / ha LF	33	96	38	56
Aufwand						
5100	Materialaufwand	€ / ha LF	855	856	831	847
5110	dar. Pflanzenproduktion	€ / ha LF	290	292	285	289
5111	dar. Saat- u. Pflanzgut	€ / ha LF	72	72	72	72
5112	dar. Düngemittel	€ / ha LF	108	115	107	110
5113	dar. Pflanzenschutz	€ / ha LF	82	78	80	80
5210	dar. Tierproduktion	€ / ha LF	296	291	280	289
5211	dar. Tierzukauf	€ / ha LF	25	23	21	23
5280	dar. Futtermittelzukauf	€ / ha LF	190	186	179	185
5292	dar. Tierarzt	€ / ha LF	28	30	28	29
5293	dar. Besamung	€ / ha LF	13	12	12	13
5294	dar. sonst. bezogene Leist. Tierprod.	€ / ha LF	21	20	20	20
5330	dar. Nebenbetr., Handel, Dienstleist.	€ / ha LF	10	11	13	11
5350	dar. sonst. Materialaufwand	€ / ha LF	258	261	252	257
5352	dar. Heizmat., Strom	€ / ha LF	40	40	40	40
5354	dar. Wasser, Abwasser	€ / ha LF	7	7	7	7
5355	dar. Treib- u. Schmierstoffe	€ / ha LF	119	115	110	114
5357	dar. Lohnarbeit, Masch.miete	€ / ha LF	85	92	87	88

Natürliche Personen
Identische Betriebe von 2018/19 bis 2020/21

Blatt 4 von 4

Kennzahl	Bezeichnung	Maßeinheit	2018/19	2019/20	2020/21	Dreijähriger Durchschnitt
0001	Betriebe	Anzahl	229	229	229	
Aufwand						
5500	Personalaufwand (ohne BUV)	€ / ha LF	212	216	220	216
5501	Personalaufwand (ohne BUV)	€ / eAK	27.020	28.155	29.082	28.085
5600	Betriebswirtschaftliche AfA	€ / ha LF	299	309	306	304
5636	dar. Wirtschaftsgeb. u. baul. Anl.	€ / ha LF	60	60	56	59
5642	dar. Maschinen u. Geräte	€ / ha LF	181	189	192	187
5641	dar. Betriebsvorrichtungen	€ / ha LF	33	36	33	34
5700	Sonst. betriebl. Aufwand	€ / ha LF	432	452	450	444
5710	dar. Unterhaltung	€ / ha LF	154	161	159	158
5715	dar. Gebäude u. baul. Anlagen	€ / ha LF	39	37	34	37
5720	dar. techn. Anl., Masch., Fuhrp.	€ / ha LF	115	124	124	121
5730	dar. Betriebsversicherung	€ / ha LF	70	72	74	72
5731	dar. betriebliche Unfallversicherung	€ / ha LF	15	16	17	16
5742	dar. Pachten	€ / ha LF	116	118	121	118
5765	Pachtpreis / ha Pachtfläche	€ / ha	177	184	188	183
5764	dar. zeitraumzugehörige Vorsteuer	€ / ha LF	9	9	8	9
5770	dar. zeitraumfremder Aufwand	€ / ha LF	16	14	18	16
Unternehmensergebnis						
6000	Betriebsergebnis	€ / ha LF	333	364	377	358
4000	Betriebliche Erträge	€ / ha LF	2.130	2.198	2.184	2.170
5000	Betriebliche Aufwendungen	€ / ha LF	1.797	1.833	1.807	1.812
7000	Finanzergebnis	€ / ha LF	-31	-34	-30	-32
7230	dar. Zinsaufwand	€ / ha LF	30	32	28	30
7800	Steuern vom Einkommen u. Ertrag	€ / ha LF	0	0	0	0
7900	Sonstige Steuern	€ / ha LF	11	12	13	12
7910	Unternehmensertrag	€ / ha LF	2.134	2.200	2.185	2.173
7920	Unternehmensaufwand vor Steuern	€ / ha LF	1.843	1.881	1.850	1.858
Rentabilität						
9000	Gewinn/Jahresübersch. vor Steuern	€ / Betrieb	56.044	61.460	65.048	60.850
9000	Gewinn/Jahresübersch. vor Steuern	€ / ha LF	291	318	335	315
9004	Ordentliches Ergebnis	€ / Betrieb	53.925	46.284	61.773	53.994
9004	Ordentliches Ergebnis	€ / ha LF	280	240	318	279
9006	Gewinn + Personalaufwand (ohne BUV)	€ / AK	32.450	35.043	36.728	34.740
9007	Ordentliches Ergeb. + Personalaufw. (o. BUV)	€ / AK	31.740	29.890	35.612	32.414
9008	Ordentliches Ergeb. + Personalaufw. (o. BUV)	€ / ha LF	492	456	538	495
9071	Betriebeinkommen	€ / ha LF	644	613	694	650
9073	Relative Faktorentlohnung	%	87,6	80,4	91,6	86,5
9103	Ordentliche Rentabilitätsrate	%	1,4	-0,8	2,9	1,2
9120	Gesamtkapitalrentabilität	%	1,1	0,3	1,7	1,0
9131	Eigenkapitalrentabilität (ohne Boden)	%	0,0	0,0	0,0	0,0
Liquidität / Stabilität						
9601	Liquidität 1. Grades	%	80	78	80	79
9221	Cashflow I	€ / ha LF	584	654	632	623
9223	Cashflow III (zur Neufinanzierung verfügbar)	€ / ha LF	135	168	206	170
9240	Kapitaldienst	€ / ha LF	249	295	272	272
9231	Langfristige Kapitaldienstgrenze	€ / ha LF	68	52	151	90
9232	Mittelfristige Kapitaldienstgrenze	€ / ha LF	127	112	208	149
9233	Kurzfristige Kapitaldienstgrenze	€ / ha LF	367	361	457	395
9241	Ausschöpf. d. langfr. Kapitaldienstgr.	%	368	570	181	373
9242	Ausschöpf. d. mittelfr. Kapitaldienstgr.	%	195	263	131	197
9243	Ausschöpf. d. kurzfr. Kapitaldienstgr.	%	68	82	60	70
9270	Eigenkapitalquote	%	69	68	69	69
9230	Eigenkapitalveränderung	€ / ha LF	-6	29	103	42
9239	Bereinigte Eigenkapitalveränderung	€ / ha LF	38	20	122	60
9238	Bereinigte Eigenkapitalveränderung	€ / AK	2.445	1.296	8.106	3.949
Unternehmerfamilie						
9502	Gesamteinkommen	€ / Betrieb	58.308	63.851	68.080	63.413
9503	Verfügbares Einkommen	€ / Betrieb	31.700	37.313	44.957	37.990
3210	Entnahmen Lebenshaltung	€ / Betrieb	26.098	23.089	23.068	24.085
3395	Nettoentnahmen	€ / nAK	31.846	31.256	26.048	29.717

Natürliche Personen
Identische Betriebe von 2018/19 bis 2020/21

Blatt 1 von 4

Kennzahl	Bezeichnung	Maßeinheit	2018/19	2019/20	2020/21	Dreijähriger Durchschnitt
0001	Betriebe	Anzahl	80	80	80	
Faktorausstattung						
1006	Wirtschaftliche Betriebsgröße	€ / ha LF	1.412	1.419	1.220	1.350
1030	Landw. genutzte Fläche (LF)	ha / Betrieb	232,7	231,8	233,0	232,5
1033	dar. zugepachtete LF (Netto)	ha / Betrieb	150,7	149,1	148,5	149,4
1150	Ackerfläche	% LF	89,5	89,7	89,4	89,5
1160	Dauergrünland	% LF	10,2	10,0	10,3	10,2
1056	Ertragsmesszahl	EMZ / a	46	46	45	46
1110	Arbeitskräfte insgesamt	AK / Betrieb	2,17	2,17	2,12	2,15
1113	dar. Familienarbeitskräfte	FAK / Betrieb	1,32	1,29	1,29	1,30
1120	Nicht entlohnte Arbeitskräfte	nAK / Betrieb	1,18	1,18	1,18	1,18
1114	AK-Besatz	AK / 100 ha LF	0,93	0,94	0,91	0,93
1130	Lohnansatz	€ / Betrieb	40.182	41.295	41.394	40.957
Produktionsstruktur						
1151	Ackerfläche (Anfang des Jahres)	ha AF / Betrieb	209,0	208,8	208,2	208,7
1210	dar. Getreide (ohne Körnermais)	% AF	60,8	63,0	59,9	61,2
1230	dar. Ölfrüchte, Hülsenfr., Faserpflanzen	% AF	24,9	20,6	22,6	22,7
1237	dar. Winterraps	% AF	22,2	17,7	19,7	19,9
1240	dar. Kartoffeln	% AF	0,4	0,4	0,4	0,4
1250	dar. Zuckerrüben	% AF	2,4	2,6	2,5	2,5
1271	dar. Silomais	% AF	1,7	2,1	2,8	2,2
1275	dar. sonst. Ackerfutter	% AF	2,8	1,8	2,5	2,4
1284	dar. nachwachs. Rohstoffe / Energiepflanzen	% AF	0,8	0,8	0,7	0,8
1300	Viehbesatz	VE / 100 ha LF	7,2	6,6	5,6	6,5
1330	dar. Rinder	VE / 100 ha LF	6,1	5,6	4,9	5,5
1335	dar. Milchkühe	VE / 100 ha LF	0,0	0,0	0,0	0,0
1336	dar. Mutter- und Ammenkühe	VE / 100 ha LF	3,2	3,2	2,8	3,1
1339	dar. Jung- und Mastvieh	VE / 100 ha LF	2,1	1,8	1,4	1,7
1350	dar. Schweine	VE / 100 ha LF	0,4	0,3	0,3	0,3
1351	dar. Mastschweine und Läufer	VE / 100 ha LF	0,3	0,3	0,2	0,3
1352	dar. Zuchtsauen	VE / 100 ha LF	0,0	0,0	0,0	0,0
1340	dar. Schafe	VE / 100 ha LF	0,2	0,2	0,2	0,2
1320	dar. Pferde	VE / 100 ha LF	0,1	0,1	0,1	0,1
1391	Rauhfutterverzehr	GV / Betrieb	15,1	14,0	12,5	13,9
Erträge, Leistungen, Preise						
1411	Getreide (ohne Körnermais)	dt / ha	58	65	70	64
1420	dar. Weizen	dt / ha	61	69	78	69
1426	dar. Wintergerste	dt / ha	57	71	68	65
1427	dar. Sommergerste	dt / ha	50	42	52	48
1433	dar. Roggen	dt / ha	50	51	58	53
1434	dar. Triticale	dt / ha	43	49	57	49
1465	Raps	dt / ha	29	33	34	32
1472	Kartoffeln	dt / ha	167	206	161	178
1473	Zuckerrüben	dt / ha	600	722	700	674
1631	Milchleistung (4 % Fett)	kg / Kuh				
1632	Milchleistung (nat. Fettgehalt)	kg / Kuh				
1612	Lebend geborene Ferkel	Ferkel / Sau	23	6	4	11
1511	Getreideerlös insges.(netto; o. Körnermais)	€ / dt	16,93	15,90	16,34	16,39
1520	Weizenerlös (netto)	€ / dt	17,97	16,73	17,45	17,38
1526	Wintergersteerlös (netto)	€ / dt	14,61	14,53	14,62	14,59
1527	Sommergersteerlös (netto)	€ / dt	18,12	17,12	15,96	17,07
1533	Roggenerlös (netto)	€ / dt	15,80	14,72	14,22	14,91
1534	Triticaleerlös (netto)	€ / dt	17,75	14,71	14,67	15,71
1565	Rapselerlös (netto)	€ / dt	37,05	38,00	39,92	38,32
1572	Kartoffelerlös (netto)	€ / dt	32,10	27,16	27,36	28,87
1573	Zuckerrübenerlös (netto)	€ / dt	2,41	2,48	3,04	2,64
1731	Milcherlös (netto bei 4 % Fett)	€ / dt				
1732	Milcherlös (netto bei nat. Fettgehalt)	€ / dt				

Natürliche Personen
Identische Betriebe von 2018/19 bis 2020/21

Blatt 2 von 4

Kennzahl	Bezeichnung	Maßeinheit	2018/19	2019/20	2020/21	Dreijähriger Durchschnitt
0001	Betriebe	Anzahl	80	80	80	
Bilanz						
2000	Summe Aktiva (Bilanzvermögen)	€ / Betrieb	977.899	979.492	1.004.393	987.261
2000	Summe Aktiva (Bilanzvermögen)	€ / ha LF	4.203	4.226	4.311	4.246
2100	Sachanlagen gesamt	€ / ha LF	3.294	3.338	3.405	3.346
2111	dar. Boden	€ / ha LF	2.154	2.184	2.292	2.210
2115	dar. Gebäude, baul. Anlagen	€ / ha LF	284	278	278	280
2120	dar. techn. Anlagen u. Maschinen	€ / ha LF	713	729	750	730
2130	dar. andere Anlagen insges.	€ / ha LF	49	41	46	45
2160	dar. Anlagen im Bau, Anzahlungen	€ / ha LF	87	100	32	73
2200	Finanzanlagen	€ / ha LF	67	58	58	61
2211	dar. Anteile an verbund. Untern.	€ / ha LF	0	0	0	0
2213	dar. Beteiligungen	€ / ha LF	67	58	58	61
2300	Tiervermögen	€ / ha LF	44	38	33	38
2320	dar. Rinder	€ / ha LF	40	34	30	35
2330	dar. Schweine	€ / ha LF	1	1	1	1
2400	Umlaufvermögen (ohne Tiere)	€ / ha LF	774	768	788	777
2410	dav. Vorräte	€ / ha LF	445	441	445	444
2412	dar. Feldinventar	€ / ha LF	428	420	421	423
2420	dav. Finanzumlaufvermögen	€ / ha LF	331	329	342	334
2431	dar. Forderungen aus Liefer. u. Leist.	€ / ha LF	107	78	66	84
2450	dar. Bank, Kasse	€ / ha LF	146	163	174	161
9041	Eigenkapital (+ 50% Sonderposten)	€ / ha LF	3.109	3.202	3.264	3.192
3600	dar. Geschäftsguth., gez. Kapital	€ / ha LF	0	0	0	0
3140	Sonderposten gesamt	€ / ha LF	45	43	32	40
3400	Rückstellungen	€ / ha LF	55	53	55	55
3500	Verbindlichkeiten	€ / ha LF	1.004	937	966	969
3510	dar. geg. Kreditinstituten	€ / ha LF	810	741	745	765
3521	dar. aus Lieferungen u. Leistungen	€ / ha LF	121	120	146	129
9280	Anlagenintensität	%	58	59	58	58
9281	Veralterungsgrad abnutzbares Anlagenverm.	%	29	29	27	28
9292	Fremdkapitaldeckung II	%	153	162	163	160
Investitionen, Finanzierung						
8300	Bruttoinvestitionen	€ / ha LF	279	316	353	316
8231	Zugang Boden	€ / ha LF	31	37	42	37
8232	Zugang Wirtschaftsgeb.u.baul. Anl.	€ / ha LF	6	6	3	5
8251	Zugang Anlagen im Bau, Anzahlung	€ / ha LF	118	69	78	88
8241	Zugang techn. Anlagen u. Masch.	€ / ha LF	102	201	202	169
2800	Veränderung Tiervermögen	€ / ha LF	-1	-6	-4	-4
8400	Nettoinvestitionen	€ / ha LF	33	28	90	50
8401	Nettoinvestitionen	€ / AK	3.507	3.000	9.842	5.450
8404	Veränderung Sachanlageverm. (o. Boden)	%	-2	2	-2	-1
9314	Nettoverbindlichkeiten	€ / ha LF	674	609	624	636
9315	Veränd. Nettoverbindlichkeiten	€ / ha LF	55	-64	14	1
9318	Tilg. von Verbindlichkeiten gesamt	€ / ha LF	157	222	181	186
2920	Veränd. Finanzumlaufvermögen	€ / ha LF	-2	1	18	6
3822	Veränderung Sonder-AfA	€ / ha LF	-2	-5	0	-3

Natürliche Personen
Identische Betriebe von 2018/19 bis 2020/21

Blatt 3 von 4

Kennzahl	Bezeichnung	Maßeinheit	2018/19	2019/20	2020/21	Dreijähriger Durchschnitt
0001	Betriebe	Anzahl	80	80	80	
Gewinn- und Verlustrechnung						
Ertrag						
4010	Umsatzerlöse	€ / ha LF	1.005	1.086	1.163	1.085
4100	dar. landwirtschaftl. Pflanzenprod.	€ / ha LF	896	973	1.033	968
4112	dar. Getreide (ohne Körnermais)	€ / ha LF	529	584	609	574
4120	dar. Ölfr., Hülsenfr., Faserpfl.	€ / ha LF	236	223	262	240
4130	dar. Kartoffeln	€ / ha LF	16	18	15	16
4140	dar. Zuckerrüben	€ / ha LF	32	41	46	40
4173	dar. nachwachs. Rohstoffe / Energiepfl.	€ / ha LF	7	6	6	6
4200	dar. Tierproduktion	€ / ha LF	47	43	40	43
4220	dar. Rinder	€ / ha LF	30	30	29	30
4230	dar. Milch	€ / ha LF	0	0	0	0
4240	dar. Schweine	€ / ha LF	4	4	4	4
4260	dar. Geflügel, Eier	€ / ha LF	10	5	2	6
4300	dar. Obst, Weinbau	€ / ha LF	0	0	0	0
4360	dar. Nebenbetr., Handel, Dienstleist.	€ / ha LF	52	49	73	58
4378	dar. Mieten u. Pachten	€ / ha LF	10	12	16	13
4379	dar. zeitraumzugehörige Ust.	€ / ha LF	0	0	14	5
4368	dar. Lohnarbeit, Masch.miete	€ / ha LF	30	28	32	30
4400	Bestandsveränderungen	€ / ha LF	3	-11	-3	-3
4500	Sonst. betr. Erträge	€ / ha LF	455	601	422	493
4510	dar. Zulagen u. Zuschüsse	€ / ha LF	364	359	347	357
4660	dar. betriebsbezogene Zahlungen	€ / ha LF	345	330	325	333
4670	dar. EU-Direktzahlungen (bis WJ 14/15 Betriebsprämie)	€ / ha LF	274	271	260	268
4671	dav. Basisprämie - gültig ab WJ 15/16	€ / ha LF	178	174	168	173
4672	dav. Greening-Prämie - gültig ab WJ 15/16	€ / ha LF	86	85	83	85
4673	dav. Umverteilungsprämie - gültig ab WJ 15/16	€ / ha LF	9	9	8	8
4674	dav. Förderung für Junglandwirte - gültig ab WJ 15/16	€ / ha LF	2	2	1	2
4680	dar. Ausgleichszulage	€ / ha LF	11	11	10	11
4690	dar. für umweltger. Agrarprod.	€ / ha LF	45	44	51	47
4698	dar. sonstige Zuschüsse	€ / ha LF	1	1	2	1
4520	dar. aufwandsbezogene Zahlungen	€ / ha LF	19	28	22	23
4560	dar. Agrardieselerstattung	€ / ha LF	19	17	18	18
4550	dar. Investitionszuschüsse	€ / ha LF	0	10	4	5
4900	dar. zeitraumfremde Erträge	€ / ha LF	33	180	43	85
Aufwand						
5100	Materialaufwand	€ / ha LF	544	559	545	549
5110	dar. Pflanzenproduktion	€ / ha LF	340	348	349	346
5111	dar. Saat- u. Pflanzgut	€ / ha LF	82	83	83	83
5112	dar. Düngemittel	€ / ha LF	131	144	137	138
5113	dar. Pflanzenschutz	€ / ha LF	107	104	110	107
5210	dar. Tierproduktion	€ / ha LF	19	15	12	15
5211	dar. Tierzukauf	€ / ha LF	5	4	3	4
5280	dar. Futtermittelzukauf	€ / ha LF	7	5	3	5
5292	dar. Tierarzt	€ / ha LF	2	2	2	2
5293	dar. Besamung	€ / ha LF	0	0	0	0
5294	dar. sonst. bezogene Leist. Tierprod.	€ / ha LF	3	2	2	2
5330	dar. Nebenbetr., Handel, Dienstleist.	€ / ha LF	10	6	11	9
5350	dar. sonst. Materialaufwand	€ / ha LF	175	187	173	178
5352	dar. Heizmat., Strom	€ / ha LF	10	9	9	9
5354	dar. Wasser, Abwasser	€ / ha LF	2	1	2	2
5355	dar. Treib- u. Schmierstoffe	€ / ha LF	89	88	82	86
5357	dar. Lohnarbeit, Masch.miete	€ / ha LF	70	84	77	77

Natürliche Personen
Identische Betriebe von 2018/19 bis 2020/21

Blatt 4 von 4

Kennzahl	Bezeichnung	Maßeinheit	2018/19	2019/20	2020/21	Dreijähriger Durchschnitt
0001	Betriebe	Anzahl	80	80	80	
Aufwand						
5500	Personalaufwand (ohne BUV)	€ / ha LF	109	111	111	110
5501	Personalaufwand (ohne BUV)	€ / eAK	25.717	26.085	27.605	26.469
5600	Betriebswirtschaftliche AfA	€ / ha LF	214	217	226	219
5636	dar. Wirtschaftsgeb. u. baul. Anl.	€ / ha LF	25	24	23	24
5642	dar. Maschinen u. Geräte	€ / ha LF	167	168	178	171
5641	dar. Betriebsvorrichtungen	€ / ha LF	5	6	5	5
5700	Sonst. betriebl. Aufwand	€ / ha LF	371	385	382	379
5710	dar. Unterhaltung	€ / ha LF	105	108	109	107
5715	dar. Gebäude u. baul. Anlagen	€ / ha LF	36	24	23	28
5720	dar. techn. Anl., Masch., Fuhrp.	€ / ha LF	69	84	85	79
5730	dar. Betriebsversicherung	€ / ha LF	54	57	58	56
5731	dar. betriebliche Unfallversicherung	€ / ha LF	10	10	11	10
5742	dar. Pachten	€ / ha LF	135	137	137	137
5765	Pachtpreis / ha Pachtfläche	€ / ha	214	222	225	220
5764	dar. zeitraumzugehörige Vorsteuer	€ / ha LF	11	11	8	10
5770	dar. zeitraumfremder Aufwand	€ / ha LF	20	20	20	20
Unternehmensergebnis						
6000	Betriebsergebnis	€ / ha LF	226	404	319	316
4000	Betriebliche Erträge	€ / ha LF	1.463	1.676	1.583	1.574
5000	Betriebliche Aufwendungen	€ / ha LF	1.237	1.272	1.264	1.258
7000	Finanzergebnis	€ / ha LF	-14	-20	-15	-16
7230	dar. Zinsaufwand	€ / ha LF	19	22	15	19
7800	Steuern vom Einkommen u. Ertrag	€ / ha LF	0	0	0	0
7900	Sonstige Steuern	€ / ha LF	12	13	14	13
7910	Unternehmensertrag	€ / ha LF	1.468	1.677	1.585	1.577
7920	Unternehmensaufwand vor Steuern	€ / ha LF	1.268	1.306	1.294	1.290
Rentabilität						
9000	Gewinn/Jahresübersch. vor Steuern	€ / Betrieb	46.586	85.964	67.726	66.759
9000	Gewinn/Jahresübersch. vor Steuern	€ / ha LF	200	371	291	287
9004	Ordentliches Ergebnis	€ / Betrieb	44.217	48.957	62.424	51.866
9004	Ordentliches Ergebnis	€ / ha LF	190	211	268	223
9006	Gewinn + Personalaufwand (ohne BUV)	€ / AK	33.160	51.495	44.136	42.931
9007	Ordentliches Ergeb. + Personalaufw. (o. BUV)	€ / AK	32.067	34.446	41.635	36.049
9008	Ordentliches Ergeb. + Personalaufw. (o. BUV)	€ / ha LF	299	323	379	333
9071	Betriebseinkommen	€ / ha LF	457	486	537	493
9073	Relative Faktorentlohnung	%	82,5	81,2	91,3	85,0
9103	Ordentliche Rentabilitätsrate	%	1,2	2,0	5,7	3,0
9120	Gesamtkapitalrentabilität	%	0,9	1,3	2,5	1,5
9131	Eigenkapitalrentabilität (ohne Boden)	%	0,0	0,0	0,0	0,0
Liquidität / Stabilität						
9601	Liquidität 1. Grades	%	75	83	81	79
9221	Cashflow I	€ / ha LF	416	654	522	531
9223	Cashflow III (zur Neufinanzierung verfügbar)	€ / ha LF	96	179	165	147
9240	Kapitaldienst	€ / ha LF	175	244	196	205
9231	Langfristige Kapitaldienstgrenze	€ / ha LF	37	72	120	76
9232	Mittelfristige Kapitaldienstgrenze	€ / ha LF	62	96	144	101
9233	Kurzfristige Kapitaldienstgrenze	€ / ha LF	251	289	347	295
9241	Ausschöpf. d. langfr. Kapitaldienstgr.	%	478	341	163	327
9242	Ausschöpf. d. mittelfr. Kapitaldienstgr.	%	282	255	136	224
9243	Ausschöpf. d. kurzfr. Kapitaldienstgr.	%	70	85	57	70
9270	Eigenkapitalquote	%	74	76	76	75
9230	Eigenkapitalveränderung	€ / ha LF	-14	95	82	55
9239	Bereinigte Eigenkapitalveränderung	€ / ha LF	18	50	105	58
9238	Bereinigte Eigenkapitalveränderung	€ / AK	1.930	5.306	11.533	6.256
Unternehmerfamilie						
9502	Gesamteinkommen	€ / Betrieb	49.011	88.579	71.200	69.597
9503	Verfügbares Einkommen	€ / Betrieb	19.026	59.751	43.643	40.806
3210	Entnahmen Lebenshaltung	€ / Betrieb	23.041	22.719	24.711	23.490
3395	Nettoentnahmen	€ / nAK	34.419	51.537	38.256	41.404

Natürliche Personen
Identische Betriebe von 2018/19 bis 2020/21

Blatt 1 von 4

Kennzahl	Bezeichnung	Maßeinheit	2018/19	2019/20	2020/21	Dreijähriger Durchschnitt
0001	Betriebe	Anzahl	87	87	87	
Faktorausstattung						
1006	Wirtschaftliche Betriebsgröße	€ / ha LF	2.782	2.715	2.629	2.709
1030	Landw. genutzte Fläche (LF)	ha / Betrieb	167,1	168,8	170,4	168,8
1033	dar. zugepachtete LF (Netto)	ha / Betrieb	109,8	108,5	109,4	109,2
1150	Ackerfläche	% LF	65,5	65,4	65,3	65,4
1160	Dauergrünland	% LF	34,2	34,4	34,5	34,4
1056	Ertragsmesszahl	EMZ / a	35	35	35	35
1110	Arbeitskräfte insgesamt	AK / Betrieb	3,73	3,73	3,79	3,75
1113	dar. Familienarbeitskräfte	FAK / Betrieb	1,92	1,91	1,96	1,93
1120	Nicht entlohnte Arbeitskräfte	nAK / Betrieb	1,69	1,68	1,70	1,69
1114	AK-Besatz	AK / 100 ha LF	2,23	2,21	2,22	2,22
1130	Lohnansatz	€ / Betrieb	54.548	55.998	56.406	55.651
Produktionsstruktur						
1151	Ackerfläche (Anfang des Jahres)	ha AF / Betrieb	108,0	109,7	110,2	109,3
1210	dar. Getreide (ohne Körnermais)	% AF	50,6	47,3	49,2	49,0
1230	dar. Ölrüchte, Hülsenfr., Faserpflanzen	% AF	13,4	10,5	9,6	11,2
1237	dar. Winterraps	% AF	12,6	9,6	8,6	10,3
1240	dar. Kartoffeln	% AF	0,1	0,0	0,1	0,1
1250	dar. Zuckerrüben	% AF	0,4	0,5	0,5	0,5
1271	dar. Silomais	% AF	18,4	20,1	20,6	19,7
1275	dar. sonst. Ackerfutter	% AF	12,9	16,2	16,5	15,2
1284	dar. nachwachs. Rohstoffe / Energiepflanzen	% AF	0,0	0,0	0,0	0,0
1300	Viehbesatz	VE / 100 ha LF	104,9	100,4	97,8	101,0
1330	dar. Rinder	VE / 100 ha LF	103,6	99,2	96,7	99,8
1335	dar. Milchkühe	VE / 100 ha LF	59,9	58,7	57,5	58,7
1336	dar. Mutter- und Ammenkühe	VE / 100 ha LF	4,4	4,2	3,9	4,1
1339	dar. Jung- und Mastvieh	VE / 100 ha LF	29,8	27,4	26,5	27,9
1350	dar. Schweine	VE / 100 ha LF	0,7	0,7	0,6	0,7
1351	dar. Mastschweine und Läufer	VE / 100 ha LF	0,7	0,7	0,6	0,7
1352	dar. Zuchtsauen	VE / 100 ha LF	0,0	0,0	0,0	0,0
1340	dar. Schafe	VE / 100 ha LF	0,1	0,1	0,1	0,1
1320	dar. Pferde	VE / 100 ha LF	0,4	0,4	0,4	0,4
1391	Rauhfutterverzehr	GV / Betrieb	173,8	168,1	165,5	169,1
Erträge, Leistungen, Preise						
1411	Getreide (ohne Körnermais)	dt / ha	57	59	65	60
1420	dar. Weizen	dt / ha	63	64	71	66
1426	dar. Wintergerste	dt / ha	58	65	70	64
1427	dar. Sommergerste	dt / ha	52	47	56	52
1433	dar. Roggen	dt / ha	48	50	57	52
1434	dar. Triticale	dt / ha	52	56	59	56
1465	Raps	dt / ha	32	32	36	33
1472	Kartoffeln	dt / ha	310	181	166	219
1473	Zuckerrüben	dt / ha	500	588	555	547
1631	Milchleistung (4 % Fett)	kg / Kuh	9.010	9.104	9.081	9.065
1632	Milchleistung (nat. Fettgehalt)	kg / Kuh	8.809	8.819	8.774	8.801
1612	Lebend geborene Ferkel	Ferkel / Sau	18	40	8	22
1511	Getreideerlös insges.(netto; o. Körnermais)	€ / dt	18,02	15,96	16,10	16,69
1520	Weizenerlös (netto)	€ / dt	18,29	16,49	16,86	17,21
1526	Wintergersteerlös (netto)	€ / dt	15,14	14,40	14,65	14,73
1527	Sommergersteerlös (netto)	€ / dt	19,85	17,39	16,53	17,92
1533	Roggenerlös (netto)	€ / dt	20,50	15,26	14,12	16,63
1534	Triticaleerlös (netto)	€ / dt	15,74	13,23	14,15	14,37
1565	Rapselerlös (netto)	€ / dt	36,67	38,17	38,67	37,84
1572	Kartoffelerlös (netto)	€ / dt	13,14	44,64	44,89	34,22
1573	Zuckerrübenerlös (netto)	€ / dt	2,64	2,85	2,89	2,79
1731	Milcherlös (netto bei 4 % Fett)	€ / dt	33,69	32,47	33,22	33,13
1732	Milcherlös (netto bei nat. Fettgehalt)	€ / dt	34,46	33,52	34,39	34,12

Natürliche Personen
Identische Betriebe von 2018/19 bis 2020/21

Blatt 2 von 4

Kennzahl	Bezeichnung	Maßeinheit	2018/19	2019/20	2020/21	Dreijähriger Durchschnitt
0001	Betriebe	Anzahl	87	87	87	
Bilanz						
2000	Summe Aktiva (Bilanzvermögen)	€ / Betrieb	1.116.865	1.147.834	1.179.780	1.148.159
2000	Summe Aktiva (Bilanzvermögen)	€ / ha LF	6.684	6.802	6.923	6.803
2100	Sachanlagen gesamt	€ / ha LF	4.948	5.179	5.243	5.123
2111	dar. Boden	€ / ha LF	2.010	2.134	2.209	2.118
2115	dar. Gebäude, baul. Anlagen	€ / ha LF	1.163	1.131	1.142	1.145
2120	dar. techn. Anlagen u. Maschinen	€ / ha LF	1.567	1.614	1.570	1.584
2130	dar. andere Anlagen insges.	€ / ha LF	132	90	91	105
2160	dar. Anlagen im Bau, Anzahlungen	€ / ha LF	62	196	216	158
2200	Finanzanlagen	€ / ha LF	40	41	39	40
2211	dar. Anteile an verbund. Untern.	€ / ha LF	2	2	2	2
2213	dar. Beteiligungen	€ / ha LF	35	35	34	35
2300	Tiervermögen	€ / ha LF	703	675	663	680
2320	dar. Rinder	€ / ha LF	695	668	656	673
2330	dar. Schweine	€ / ha LF	2	1	2	2
2400	Umlaufvermögen (ohne Tiere)	€ / ha LF	974	888	958	940
2410	dav. Vorräte	€ / ha LF	370	362	373	368
2412	dar. Feldinventar	€ / ha LF	297	296	299	297
2420	dav. Finanzumlaufvermögen	€ / ha LF	604	525	585	572
2431	dar. Forderungen aus Liefer. u. Leist.	€ / ha LF	189	186	206	193
2450	dar. Bank, Kasse	€ / ha LF	294	201	236	244
9041	Eigenkapital (+ 50% Sonderposten)	€ / ha LF	4.458	4.353	4.459	4.423
3600	dar. Geschäftsguth., gez. Kapital	€ / ha LF	0	0	0	0
3140	Sonderposten gesamt	€ / ha LF	416	350	313	360
3400	Rückstellungen	€ / ha LF	33	34	33	33
3500	Verbindlichkeiten	€ / ha LF	1.984	2.235	2.269	2.163
3510	dar. geg. Kreditinstituten	€ / ha LF	1.632	1.892	1.937	1.820
3521	dar. aus Lieferungen u. Leistungen	€ / ha LF	228	231	225	228
9280	Anlagenintensität	%	64	66	65	65
9281	Veralterungsgrad abnutzbares Anlagenverm.	%	33	34	32	33
9292	Fremdkapitaldeckung II	%	155	136	136	143
Investitionen, Finanzierung						
8300	Bruttoinvestitionen	€ / ha LF	479	732	562	591
8231	Zugang Boden	€ / ha LF	22	119	55	65
8232	Zugang Wirtschaftsgeb.u.baul. Anl.	€ / ha LF	22	37	101	53
8251	Zugang Anlagen im Bau, Anzahlung	€ / ha LF	131	276	91	166
8241	Zugang techn. Anlagen u. Masch.	€ / ha LF	281	292	283	285
2800	Veränderung Tiervermögen	€ / ha LF	-14	-19	-8	-14
8400	Nettoinvestitionen	€ / ha LF	45	252	134	144
8401	Nettoinvestitionen	€ / AK	2.014	11.427	6.031	6.491
8404	Veränderung Sachanlageverm. (o. Boden)	%	0	5	1	2
9314	Nettoverbindlichkeiten	€ / ha LF	1.380	1.710	1.684	1.591
9315	Veränd. Nettoverbindlichkeiten	€ / ha LF	55	344	-10	130
9318	Tilg. von Verbindlichkeiten gesamt	€ / ha LF	304	320	342	322
2920	Veränd. Finanzumlaufvermögen	€ / ha LF	-43	-81	66	-19
3822	Veränderung Sonder-AfA	€ / ha LF	-2	-2	-1	-2

Natürliche Personen
Identische Betriebe von 2018/19 bis 2020/21

Blatt 3 von 4

Kennzahl	Bezeichnung	Maßeinheit	2018/19	2019/20	2020/21	Dreijähriger Durchschnitt
0001	Betriebe	Anzahl	87	87	87	
Gewinn- und Verlustrechnung						
Ertrag						
4010	Umsatzerlöse	€ / ha LF	2.480	2.380	2.454	2.438
4100	dar. landwirtschaftl. Pflanzenprod.	€ / ha LF	302	281	319	301
4112	dar. Getreide (ohne Körnermais)	€ / ha LF	173	147	189	170
4120	dar. Ölfr., Hülsenfr., Faserpfl.	€ / ha LF	95	76	78	83
4130	dar. Kartoffeln	€ / ha LF	1	1	1	1
4140	dar. Zuckerrüben	€ / ha LF	3	5	5	5
4173	dar. nachwachs. Rohstoffe / Energiepfl.	€ / ha LF	0	0	0	0
4200	dar. Tierproduktion	€ / ha LF	2.047	1.963	1.968	1.992
4220	dar. Rinder	€ / ha LF	239	228	231	232
4230	dar. Milch	€ / ha LF	1.791	1.717	1.720	1.743
4240	dar. Schweine	€ / ha LF	9	10	8	9
4260	dar. Geflügel, Eier	€ / ha LF	2	1	2	2
4300	dar. Obst, Weinbau	€ / ha LF	0	0	0	0
4360	dar. Nebenbetr., Handel, Dienstleist.	€ / ha LF	128	133	161	141
4378	dar. Mieten u. Pachten	€ / ha LF	17	14	17	16
4379	dar. zeitraumzugehörige Ust.	€ / ha LF	2	2	6	3
4368	dar. Lohnarbeit, Masch.miete	€ / ha LF	14	17	19	17
4400	Bestandsveränderungen	€ / ha LF	-15	-19	4	-10
4500	Sonst. betr. Erträge	€ / ha LF	556	528	499	528
4510	dar. Zulagen u. Zuschüsse	€ / ha LF	448	416	398	421
4660	dar. betriebsbezogene Zahlungen	€ / ha LF	398	366	351	372
4670	dar. EU-Direktzahlungen (bis WJ 14/15 Betriebsprämie)	€ / ha LF	274	274	261	270
4671	dav. Basisprämie - gültig ab WJ 15/16	€ / ha LF	175	174	167	172
4672	dav. Greening-Prämie - gültig ab WJ 15/16	€ / ha LF	83	83	81	82
4673	dav. Umverteilungsprämie - gültig ab WJ 15/16	€ / ha LF	13	12	12	12
4674	dav. Förderung für Junglandwirte - gültig ab WJ 15/16	€ / ha LF	4	4	2	3
4680	dar. Ausgleichszulage	€ / ha LF	32	33	33	33
4690	dar. für umweltger. Agrarprod.	€ / ha LF	50	54	54	53
4698	dar. sonstige Zuschüsse	€ / ha LF	1	2	2	2
4520	dar. aufwandsbezogene Zahlungen	€ / ha LF	47	47	42	46
4560	dar. Agrardieselerstattung	€ / ha LF	34	31	33	33
4550	dar. Investitionszuschüsse	€ / ha LF	11	15	9	12
4900	dar. zeitraumfremde Erträge	€ / ha LF	31	38	28	33
Aufwand						
5100	Materialaufwand	€ / ha LF	1.249	1.236	1.200	1.229
5110	dar. Pflanzenproduktion	€ / ha LF	243	241	227	237
5111	dar. Saat- u. Pflanzgut	€ / ha LF	73	69	69	70
5112	dar. Düngemittel	€ / ha LF	87	89	79	85
5113	dar. Pflanzenschutz	€ / ha LF	56	53	49	53
5210	dar. Tierproduktion	€ / ha LF	624	616	596	612
5211	dar. Tierzukauf	€ / ha LF	13	12	14	13
5280	dar. Futtermittelzukauf	€ / ha LF	428	420	405	418
5292	dar. Tierarzt	€ / ha LF	63	68	64	65
5293	dar. Besamung	€ / ha LF	34	30	30	32
5294	dar. sonst. bezogene Leist. Tierprod.	€ / ha LF	44	43	42	43
5330	dar. Nebenbetr., Handel, Dienstleist.	€ / ha LF	6	11	12	10
5350	dar. sonst. Materialaufwand	€ / ha LF	376	369	366	370
5352	dar. Heizmat., Strom	€ / ha LF	81	83	81	82
5354	dar. Wasser, Abwasser	€ / ha LF	15	15	15	15
5355	dar. Treib- u. Schmierstoffe	€ / ha LF	158	150	149	152
5357	dar. Lohnarbeit, Masch.miete	€ / ha LF	114	115	115	115

Natürliche Personen
Identische Betriebe von 2018/19 bis 2020/21

Blatt 4 von 4

Kennzahl	Bezeichnung	Maßeinheit	2018/19	2019/20	2020/21	Dreijähriger Durchschnitt
0001	Betriebe	Anzahl	87	87	87	
Aufwand						
5500	Personalaufwand (ohne BUV)	€ / ha LF	338	350	361	350
5501	Personalaufwand (ohne BUV)	€ / eAK	27.715	28.887	29.448	28.684
5600	Betriebswirtschaftliche AfA	€ / ha LF	408	425	414	416
5636	dar. Wirtschaftsgeb. u. baul. Anl.	€ / ha LF	102	95	95	97
5642	dar. Maschinen u. Geräte	€ / ha LF	199	225	220	215
5641	dar. Betriebsvorrichtungen	€ / ha LF	75	77	74	76
5700	Sonst. betriebl. Aufwand	€ / ha LF	505	507	501	504
5710	dar. Unterhaltung	€ / ha LF	212	219	210	213
5715	dar. Gebäude u. baul. Anlagen	€ / ha LF	44	47	41	44
5720	dar. techn. Anl., Masch., Fuhrp.	€ / ha LF	167	171	166	168
5730	dar. Betriebsversicherung	€ / ha LF	87	90	91	90
5731	dar. betriebliche Unfallversicherung	€ / ha LF	22	22	24	23
5742	dar. Pachten	€ / ha LF	96	96	100	97
5765	Pachtpreis / ha Pachtfläche	€ / ha	145	148	152	148
5764	dar. zeitraumzugehörige Vorsteuer	€ / ha LF	8	6	6	7
5770	dar. zeitraumfremder Aufwand	€ / ha LF	14	12	11	12
Unternehmensergebnis						
6000	Betriebsergebnis	€ / ha LF	521	370	481	458
4000	Betriebliche Erträge	€ / ha LF	3.021	2.889	2.957	2.956
5000	Betriebliche Aufwendungen	€ / ha LF	2.500	2.519	2.476	2.498
7000	Finanzergebnis	€ / ha LF	-55	-51	-47	-51
7230	dar. Zinsaufwand	€ / ha LF	40	43	44	42
7800	Steuern vom Einkommen u. Ertrag	€ / ha LF	0	0	0	0
7900	Sonstige Steuern	€ / ha LF	11	10	11	11
7910	Unternehmensertrag	€ / ha LF	3.023	2.893	2.958	2.958
7920	Unternehmensaufwand vor Steuern	€ / ha LF	2.566	2.584	2.536	2.562
Rentabilität						
9000	Gewinn/Jahresübersch. vor Steuern	€ / Betrieb	76.225	52.147	71.960	66.778
9000	Gewinn/Jahresübersch. vor Steuern	€ / ha LF	456	309	422	396
9004	Ordentliches Ergebnis	€ / Betrieb	75.849	49.585	69.825	65.086
9004	Ordentliches Ergebnis	€ / ha LF	454	294	410	386
9006	Gewinn + Personalaufwand (ohne BUV)	€ / AK	35.628	29.859	35.191	33.559
9007	Ordentliches Ergeb. + Personalaufw. (o. BUV)	€ / AK	35.527	29.172	34.627	33.109
9008	Ordentliches Ergeb. + Personalaufw. (o. BUV)	€ / ha LF	792	644	770	736
9071	Betriebseinkommen	€ / ha LF	934	791	920	882
9073	Relative Faktorentlohnung	%	98,4	81,6	94,6	91,5
9103	Ordentliche Rentabilitätsrate	%	4,2	-1,3	2,7	1,9
9120	Gesamtkapitalrentabilität	%	2,5	0,1	1,8	1,5
9131	Eigenkapitalrentabilität (ohne Boden)	%	2,9	0,0	0,7	1,2
Liquidität / Stabilität						
9601	Liquidität 1. Grades	%	98	65	74	79
9221	Cashflow I	€ / ha LF	833	726	801	787
9223	Cashflow III (zur Neufinanzierung verfügbar)	€ / ha LF	192	158	256	202
9240	Kapitaldienst	€ / ha LF	344	363	386	364
9231	Langfristige Kapitaldienstgrenze	€ / ha LF	127	-1	205	110
9232	Mittelfristige Kapitaldienstgrenze	€ / ha LF	229	94	300	207
9233	Kurzfristige Kapitaldienstgrenze	€ / ha LF	535	425	619	527
9241	Ausschöpf. d. langfr. Kapitaldienstgr.	%	270	<Null	189	330
9242	Ausschöpf. d. mittelfr. Kapitaldienstgr.	%	150	387	129	222
9243	Ausschöpf. d. kurzfr. Kapitaldienstgr.	%	64	85	62	71
9270	Eigenkapitalquote	%	67	64	64	65
9230	Eigenkapitalveränderung	€ / ha LF	15	-63	160	37
9239	Bereinigte Eigenkapitalveränderung	€ / ha LF	87	-44	161	68
9238	Bereinigte Eigenkapitalveränderung	€ / AK	3.908	-1.995	7.224	3.046
Unternehmerfamilie						
9502	Gesamteinkommen	€ / Betrieb	76.903	52.858	72.633	67.465
9503	Verfügbares Einkommen	€ / Betrieb	49.281	24.876	50.865	41.674
3210	Entnahmen Lebenshaltung	€ / Betrieb	29.527	25.337	22.209	25.691
3395	Nettoentnahmen	€ / nAK	34.991	26.478	21.548	27.672

Natürliche Personen
Identische Betriebe von 2018/19 bis 2020/21

Blatt 1 von 4

Kennzahl	Bezeichnung	Maßeinheit	2018/19	2019/20	2020/21	Dreijähriger Durchschnitt
0001	Betriebe	Anzahl	21	21	21	
Faktorausstattung						
1006	Wirtschaftliche Betriebsgröße	€ / ha LF	1.738	1.703	1.561	1.667
1030	Landw. genutzte Fläche (LF)	ha / Betrieb	251,7	251,1	253,4	252,1
1033	dar. zugepachtete LF (Netto)	ha / Betrieb	195,3	194,1	195,8	195,1
1150	Ackerfläche	% LF	80,9	81,0	81,0	80,9
1160	Dauergrünland	% LF	19,0	18,9	18,9	18,9
1056	Ertragsmesszahl	EMZ / a	38	38	38	38
1110	Arbeitskräfte insgesamt	AK / Betrieb	3,77	3,57	3,54	3,63
1113	dar. Familienarbeitskräfte	FAK / Betrieb	1,90	1,92	1,86	1,89
1120	Nicht entlohnte Arbeitskräfte	nAK / Betrieb	1,71	1,71	1,66	1,69
1114	AK-Besatz	AK / 100 ha LF	1,50	1,42	1,40	1,44
1130	Lohnansatz	€ / Betrieb	55.097	57.050	55.570	55.906
Produktionsstruktur						
1151	Ackerfläche (Anfang des Jahres)	ha AF / Betrieb	201,8	203,4	203,3	202,8
1210	dar. Getreide (ohne Körnermais)	% AF	57,8	60,3	60,8	59,6
1230	dar. Ölrüchte, Hülsenfr., Faserpflanzen	% AF	24,9	21,2	20,0	22,0
1237	dar. Winterraps	% AF	23,1	18,8	16,3	19,4
1240	dar. Kartoffeln	% AF	0,1	0,1	0,2	0,2
1250	dar. Zuckerrüben	% AF	1,6	1,0	0,8	1,1
1271	dar. Silomais	% AF	8,1	9,0	10,3	9,1
1275	dar. sonst. Ackerfutter	% AF	3,4	5,7	4,3	4,4
1284	dar. nachwachs. Rohstoffe / Energiepflanzen	% AF	0,0	0,0	0,1	0,0
1300	Viehbesatz	VE / 100 ha LF	52,3	50,5	48,8	50,5
1330	dar. Rinder	VE / 100 ha LF	39,9	38,8	37,9	38,9
1335	dar. Milchkühe	VE / 100 ha LF	15,6	15,8	15,2	15,6
1336	dar. Mutter- und Ammenkühe	VE / 100 ha LF	7,0	7,3	6,9	7,1
1339	dar. Jung- und Mastvieh	VE / 100 ha LF	13,2	12,1	12,3	12,5
1350	dar. Schweine	VE / 100 ha LF	6,3	5,7	5,0	5,6
1351	dar. Mastschweine und Läufer	VE / 100 ha LF	5,8	5,1	4,6	5,2
1352	dar. Zuchtsauen	VE / 100 ha LF	0,2	0,1	0,1	0,1
1340	dar. Schafe	VE / 100 ha LF	0,1	0,1	0,1	0,1
1320	dar. Pferde	VE / 100 ha LF	0,6	0,6	0,6	0,6
1391	Rauhfutterverzehr	GV / Betrieb	103,1	99,9	98,5	100,5
Erträge, Leistungen, Preise						
1411	Getreide (ohne Körnermais)	dt / ha	68	68	69	68
1420	dar. Weizen	dt / ha	71	72	75	73
1426	dar. Wintergerste	dt / ha	66	72	66	68
1427	dar. Sommergerste	dt / ha	61	51	63	58
1433	dar. Roggen	dt / ha	54	52	65	57
1434	dar. Triticale	dt / ha	64	55	57	59
1465	Raps	dt / ha	30	34	37	34
1472	Kartoffeln	dt / ha	236	227	278	247
1473	Zuckerrüben	dt / ha	363	730	813	636
1631	Milchleistung (4 % Fett)	kg / Kuh	9.342	8.963	9.316	9.207
1632	Milchleistung (nat. Fettgehalt)	kg / Kuh	9.207	8.816	9.060	9.028
1612	Lebend geborene Ferkel	Ferkel / Sau	14	17	12	14
1511	Getreideerlös insges.(netto; o. Körnermais)	€ / dt	17,13	16,04	16,23	16,47
1520	Weizenerlös (netto)	€ / dt	17,75	16,82	16,82	17,13
1526	Wintergersteerlös (netto)	€ / dt	14,87	14,39	14,87	14,71
1527	Sommergersteerlös (netto)	€ / dt	19,76	18,28	17,41	18,48
1533	Roggenerlös (netto)	€ / dt	14,13	13,20	13,22	13,52
1534	Triticaleerlös (netto)	€ / dt	14,66	13,86	14,02	14,18
1565	Rapselerlös (netto)	€ / dt	36,76	38,16	40,04	38,32
1572	Kartoffelerlös (netto)	€ / dt	27,40	28,83	27,00	27,74
1573	Zuckerrübenerlös (netto)	€ / dt	2,61	2,40	2,93	2,65
1731	Milcherlös (netto bei 4 % Fett)	€ / dt	35,29	32,77	33,54	33,87
1732	Milcherlös (netto bei nat. Fettgehalt)	€ / dt	35,77	33,33	34,49	34,53

Natürliche Personen
Identische Betriebe von 2018/19 bis 2020/21

Blatt 2 von 4

Kennzahl	Bezeichnung	Maßeinheit	2018/19	2019/20	2020/21	Dreijähriger Durchschnitt
0001	Betriebe	Anzahl	21	21	21	
Bilanz						
2000	Summe Aktiva (Bilanzvermögen)	€ / Betrieb	1.101.306	1.074.582	1.075.855	1.083.915
2000	Summe Aktiva (Bilanzvermögen)	€ / ha LF	4.375	4.280	4.245	4.300
2100	Sachanlagen gesamt	€ / ha LF	3.183	3.166	3.067	3.139
2111	dar. Boden	€ / ha LF	1.657	1.749	1.757	1.721
2115	dar. Gebäude, baul. Anlagen	€ / ha LF	458	439	390	429
2120	dar. techn. Anlagen u. Maschinen	€ / ha LF	887	844	784	838
2130	dar. andere Anlagen insges.	€ / ha LF	126	109	118	118
2160	dar. Anlagen im Bau, Anzahlungen	€ / ha LF	52	21	15	30
2200	Finanzanlagen	€ / ha LF	83	85	47	72
2211	dar. Anteile an verbund. Untern.	€ / ha LF	0	0	0	0
2213	dar. Beteiligungen	€ / ha LF	41	36	37	38
2300	Tiervermögen	€ / ha LF	298	288	281	289
2320	dar. Rinder	€ / ha LF	273	264	256	264
2330	dar. Schweine	€ / ha LF	12	10	11	11
2400	Umlaufvermögen (ohne Tiere)	€ / ha LF	784	717	826	776
2410	dav. Vorräte	€ / ha LF	405	402	413	407
2412	dar. Feldinventar	€ / ha LF	374	376	380	376
2420	dav. Finanzumlaufvermögen	€ / ha LF	379	314	413	369
2431	dar. Forderungen aus Liefer. u. Leist.	€ / ha LF	113	85	88	95
2450	dar. Bank, Kasse	€ / ha LF	204	197	284	228
9041	Eigenkapital (+ 50% Sonderposten)	€ / ha LF	2.637	2.616	2.688	2.647
3600	dar. Geschäftsguth., gez. Kapital	€ / ha LF	0	0	0	0
3140	Sonderposten gesamt	€ / ha LF	61	51	41	51
3400	Rückstellungen	€ / ha LF	48	46	54	49
3500	Verbindlichkeiten	€ / ha LF	1.654	1.588	1.467	1.570
3510	dar. geg. Kreditinstituten	€ / ha LF	1.199	1.178	1.045	1.141
3521	dar. aus Lieferungen u. Leistungen	€ / ha LF	236	212	236	228
9280	Anlagenintensität	%	59	59	54	57
9281	Veralterungsgrad abnutzbares Anlagenverm.	%	27	24	23	25
9292	Fremdkapitaldeckung II	%	127	124	134	128
Investitionen, Finanzierung						
8300	Bruttoinvestitionen	€ / ha LF	371	244	213	276
8231	Zugang Boden	€ / ha LF	89	67	0	52
8232	Zugang Wirtschaftsgeb.u.baul. Anl.	€ / ha LF	0	28	1	10
8251	Zugang Anlagen im Bau, Anzahlung	€ / ha LF	86	-11	22	32
8241	Zugang techn. Anlagen u. Masch.	€ / ha LF	149	144	135	143
2800	Veränderung Tiervermögen	€ / ha LF	-8	-10	-2	-7
8400	Nettoinvestitionen	€ / ha LF	74	-21	-104	-17
8401	Nettoinvestitionen	€ / AK	4.938	-1.503	-7.466	-1.344
8404	Veränderung Sachanlageverm. (o. Boden)	%	-2	-5	-7	-5
9314	Nettoverbindlichkeiten	€ / ha LF	1.275	1.274	1.054	1.201
9315	Veränd. Nettoverbindlichkeiten	€ / ha LF	123	-6	-149	-11
9318	Tilg. von Verbindlichkeiten gesamt	€ / ha LF	193	178	184	185
2920	Veränd. Finanzumlaufvermögen	€ / ha LF	9	-60	101	17
3822	Veränderung Sonder-AfA	€ / ha LF	-3	-5	-3	-4

Natürliche Personen
Identische Betriebe von 2018/19 bis 2020/21

Blatt 3 von 4

Kenn- zahl	Bezeichnung	Maß- einheit	2018/19	2019/20	2020/21	Dreijähriger Durchschnitt
0001	Betriebe	Anzahl	21	21	21	
Gewinn- und Verlustrechnung						
Ertrag						
4010	Umsatzerlöse	€ / ha LF	1.671	1.676	1.744	1.697
4100	dar. landwirtschaftl. Pflanzenprod.	€ / ha LF	694	703	747	715
4112	dar. Getreide (ohne Körnermais)	€ / ha LF	433	454	475	454
4120	dar. Ölfr., Hülsenfr., Faserpfl.	€ / ha LF	214	202	218	211
4130	dar. Kartoffeln	€ / ha LF	6	6	7	6
4140	dar. Zuckerrüben	€ / ha LF	12	14	15	14
4173	dar. nachwachs. Rohstoffe / Energiepfl.	€ / ha LF	0	0	0	0
4200	dar. Tierproduktion	€ / ha LF	812	786	792	797
4220	dar. Rinder	€ / ha LF	168	168	159	165
4230	dar. Milch	€ / ha LF	500	466	484	483
4240	dar. Schweine	€ / ha LF	57	60	54	57
4260	dar. Geflügel, Eier	€ / ha LF	77	82	83	81
4300	dar. Obst, Weinbau	€ / ha LF	0	0	0	0
4360	dar. Nebenbetr., Handel, Dienstleist.	€ / ha LF	162	182	199	181
4378	dar. Mieten u. Pachten	€ / ha LF	9	9	7	8
4379	dar. zeitraumzugehörige Ust.	€ / ha LF	0	0	3	1
4368	dar. Lohnarbeit, Masch.miete	€ / ha LF	46	53	54	51
4400	Bestandsveränderungen	€ / ha LF	-13	-12	12	-4
4500	Sonst. betr. Erträge	€ / ha LF	445	439	409	431
4510	dar. Zulagen u. Zuschüsse	€ / ha LF	360	358	334	351
4660	dar. betriebsbezogene Zahlungen	€ / ha LF	326	325	302	318
4670	dar. EU-Direktzahlungen (bis WJ 14/15 Betriebsprämie)	€ / ha LF	270	269	260	266
4671	dav. Basisprämie - gültig ab WJ 15/16	€ / ha LF	175	174	168	172
4672	dav. Greening-Prämie - gültig ab WJ 15/16	€ / ha LF	84	85	83	84
4673	dav. Umverteilungsprämie - gültig ab WJ 15/16	€ / ha LF	8	8	7	8
4674	dav. Förderung für Junglandwirte - gültig ab WJ 15/16	€ / ha LF	2	2	2	2
4680	dar. Ausgleichszulage	€ / ha LF	20	21	22	21
4690	dar. für umweltger. Agrarprod.	€ / ha LF	21	23	19	21
4698	dar. sonstige Zuschüsse	€ / ha LF	0	3	0	1
4520	dar. aufwandsbezogene Zahlungen	€ / ha LF	32	32	28	31
4560	dar. Agrardieselerstattung	€ / ha LF	25	25	25	25
4550	dar. Investitionszuschüsse	€ / ha LF	0	0	0	0
4900	dar. zeitraumfremde Erträge	€ / ha LF	24	35	30	30
Aufwand						
5100	Materialaufwand	€ / ha LF	883	885	860	876
5110	dar. Pflanzenproduktion	€ / ha LF	330	342	324	332
5111	dar. Saat- u. Pflanzgut	€ / ha LF	57	63	61	60
5112	dar. Düngemittel	€ / ha LF	113	127	111	117
5113	dar. Pflanzenschutz	€ / ha LF	97	91	89	92
5210	dar. Tierproduktion	€ / ha LF	301	299	292	298
5211	dar. Tierzukauf	€ / ha LF	61	69	64	65
5280	dar. Futtermittelzukauf	€ / ha LF	164	150	148	154
5292	dar. Tierarzt	€ / ha LF	23	27	25	25
5293	dar. Besamung	€ / ha LF	9	10	9	9
5294	dar. sonst. bezogene Leist. Tierprod.	€ / ha LF	24	22	25	24
5330	dar. Nebenbetr., Handel, Dienstleist.	€ / ha LF	12	10	13	12
5350	dar. sonst. Materialaufwand	€ / ha LF	239	233	229	233
5352	dar. Heizmat., Strom	€ / ha LF	43	41	46	43
5354	dar. Wasser, Abwasser	€ / ha LF	6	7	7	7
5355	dar. Treib- u. Schmierstoffe	€ / ha LF	122	118	109	116
5357	dar. Lohnarbeit, Masch.miete	€ / ha LF	64	62	63	63

Natürliche Personen
Identische Betriebe von 2018/19 bis 2020/21

Blatt 4 von 4

Kennzahl	Bezeichnung	Maßeinheit	2018/19	2019/20	2020/21	Dreijähriger Durchschnitt
0001	Betriebe	Anzahl	21	21	21	
Aufwand						
5500	Personalaufwand (ohne BUV)	€ / ha LF	235	230	231	232
5501	Personalaufwand (ohne BUV)	€ / eAK	28.611	31.174	31.033	30.273
5600	Betriebswirtschaftliche AfA	€ / ha LF	272	264	254	263
5636	dar. Wirtschaftsgeb. u. baul. Anl.	€ / ha LF	51	51	46	50
5642	dar. Maschinen u. Geräte	€ / ha LF	163	157	148	156
5641	dar. Betriebsvorrichtungen	€ / ha LF	28	25	29	27
5700	Sonst. betriebl. Aufwand	€ / ha LF	469	457	492	473
5710	dar. Unterhaltung	€ / ha LF	189	173	183	182
5715	dar. Gebäude u. baul. Anlagen	€ / ha LF	51	30	38	40
5720	dar. techn. Anl., Masch., Fuhrp.	€ / ha LF	138	143	145	142
5730	dar. Betriebsversicherung	€ / ha LF	69	70	70	70
5731	dar. betriebliche Unfallversicherung	€ / ha LF	14	14	17	15
5742	dar. Pachten	€ / ha LF	139	150	160	150
5765	Pachtpreis / ha Pachtfläche	€ / ha	189	211	220	207
5764	dar. zeitraumzugehörige Vorsteuer	€ / ha LF	3	3	4	3
5770	dar. zeitraumfremder Aufwand	€ / ha LF	10	2	16	9
Unternehmensergebnis						
6000	Betriebsergebnis	€ / ha LF	245	267	328	280
4000	Betriebliche Erträge	€ / ha LF	2.103	2.104	2.165	2.124
5000	Betriebliche Aufwendungen	€ / ha LF	1.858	1.837	1.837	1.844
7000	Finanzergebnis	€ / ha LF	-22	-38	-37	-32
7230	dar. Zinsaufwand	€ / ha LF	36	35	32	34
7800	Steuern vom Einkommen u. Ertrag	€ / ha LF	0	0	0	0
7900	Sonstige Steuern	€ / ha LF	10	9	12	11
7910	Unternehmensertrag	€ / ha LF	2.118	2.104	2.166	2.129
7920	Unternehmensaufwand vor Steuern	€ / ha LF	1.905	1.886	1.886	1.892
Rentabilität						
9000	Gewinn/Jahresübersch. vor Steuern	€ / Betrieb	53.623	54.920	70.888	59.810
9000	Gewinn/Jahresübersch. vor Steuern	€ / ha LF	213	219	280	237
9004	Ordentliches Ergebnis	€ / Betrieb	49.958	47.663	68.720	55.447
9004	Ordentliches Ergebnis	€ / ha LF	198	190	271	220
9006	Gewinn + Personalaufwand (ohne BUV)	€ / AK	29.888	31.587	36.526	32.667
9007	Ordentliches Ergeb. + Personalaufw. (o. BUV)	€ / AK	28.916	29.555	35.914	31.462
9008	Ordentliches Ergeb. + Personalaufw. (o. BUV)	€ / ha LF	433	420	502	452
9071	Betriebseinkommen	€ / ha LF	616	613	702	643
9073	Relative Faktorentlohnung	%	85,6	83,6	95,8	88,3
9103	Ordentliche Rentabilitätsrate	%	-1,0	-1,8	2,4	-0,1
9120	Gesamtkapitalrentabilität	%	0,4	-0,1	2,0	0,8
9131	Eigenkapitalrentabilität (ohne Boden)	%	0,0	0,0	0,2	0,1
Liquidität / Stabilität						
9601	Liquidität 1. Grades	%	57	66	83	69
9221	Cashflow I	€ / ha LF	501	474	525	500
9223	Cashflow III (zur Neufinanzierung verfügbar)	€ / ha LF	112	174	213	166
9240	Kapitaldienst	€ / ha LF	229	213	216	219
9231	Langfristige Kapitaldienstgrenze	€ / ha LF	55	91	176	107
9232	Mittelfristige Kapitaldienstgrenze	€ / ha LF	106	142	223	157
9233	Kurzfristige Kapitaldienstgrenze	€ / ha LF	326	356	430	371
9241	Ausschöpf. d. langfr. Kapitaldienstgr.	%	420	235	122	259
9242	Ausschöpf. d. mittelfr. Kapitaldienstgr.	%	216	150	97	154
9243	Ausschöpf. d. kurzfr. Kapitaldienstgr.	%	70	60	50	60
9270	Eigenkapitalquote	%	60	61	63	62
9230	Eigenkapitalveränderung	€ / ha LF	-53	-6	30	-10
9239	Bereinigte Eigenkapitalveränderung	€ / ha LF	19	56	144	73
9238	Bereinigte Eigenkapitalveränderung	€ / AK	1.243	3.934	10.332	5.170
Unternehmerfamilie						
9502	Gesamteinkommen	€ / Betrieb	55.741	57.993	75.484	63.073
9503	Verfügbares Einkommen	€ / Betrieb	35.142	35.018	54.980	41.713
3210	Entnahmen Lebenshaltung	€ / Betrieb	33.037	16.580	16.999	22.205
3395	Nettoentnahmen	€ / nAK	30.952	19.782	21.511	24.082

Juristische Personen
Identische Betriebe von 2018/19 bis 2020/21

Blatt 1 von 4

Kennzahl	Bezeichnung	Maßeinheit	2018/19	2019/20	2020/21	Dreijähriger Durchschnitt
0001	Betriebe	Anzahl	157	157	157	
Faktorausstattung						
1006	Wirtschaftliche Betriebsgröße	€ / ha LF	2.306	2.265	2.194	2.255
1030	Landw. genutzte Fläche (LF)	ha / Betrieb	1.433,4	1.425,8	1.419,7	1.426,3
1033	dar. zugepachtete LF (Netto)	ha / Betrieb	1.061,9	1.044,0	1.028,3	1.044,7
1150	Ackerfläche	% LF	80,4	80,3	80,3	80,3
1160	Dauergrünland	% LF	19,3	19,4	19,4	19,4
1056	Ertragsmesszahl	EMZ / a	39	39	39	39
1110	Arbeitskräfte insgesamt	AK / Betrieb	34,19	33,79	33,13	33,70
1114	AK-Besatz	AK / 100 ha LF	2,39	2,37	2,33	2,36
Produktionsstruktur						
1151	Ackerfläche (Anfang des Jahres)	ha AF / Betrieb	1.149,8	1.148,1	1.143,7	1.147,2
1210	dar. Getreide (ohne Körnermais)	% AF	50,1	50,2	49,4	49,9
1230	dar. Ölfrüchte, Hülsenfr., Faserpflanzen	% AF	19,5	16,1	16,5	17,4
1237	dar. Winterraps	% AF	17,5	14,5	14,7	15,6
1240	dar. Kartoffeln	% AF	0,7	0,7	0,7	0,7
1250	dar. Zuckerrüben	% AF	1,7	1,5	1,2	1,5
1271	dar. Silomais	% AF	13,6	15,4	15,6	14,9
1275	dar. sonst. Ackerfutter	% AF	6,4	7,6	7,8	7,2
1284	dar. nachwachs. Rohstoffe / Energiepflanzen	% AF	0,7	0,8	0,8	0,8
1300	Viehbesatz	VE / 100 ha LF	71,4	70,3	71,1	71,0
1330	dar. Rinder	VE / 100 ha LF	55,9	55,2	55,1	55,4
1335	dar. Milchkühe	VE / 100 ha LF	33,9	33,8	33,8	33,8
1336	dar. Mutter- und Ammenkühe	VE / 100 ha LF	1,7	1,6	1,7	1,6
1339	dar. Jung- und Mastvieh	VE / 100 ha LF	14,0	13,3	13,2	13,5
1350	dar. Schweine	VE / 100 ha LF	14,8	14,4	15,2	14,8
1351	dar. Mastschweine und Läufer	VE / 100 ha LF	8,5	8,1	8,7	8,5
1352	dar. Zuchtsauen	VE / 100 ha LF	1,7	1,8	1,8	1,8
1340	dar. Schafe	VE / 100 ha LF	0,2	0,2	0,2	0,2
1320	dar. Pferde	VE / 100 ha LF	0,0	0,0	0,0	0,0
1391	Rauhfuttermehrfresser	GV / Betrieb	805,9	791,5	786,6	794,6
Erträge, Leistungen, Preise						
1411	Getreideerlös (ohne Körnermais)	dt / ha	60	67	72	66
1420	dar. Weizen	dt / ha	62	72	78	71
1426	dar. Wintergerste	dt / ha	62	72	72	69
1427	dar. Sommergerste	dt / ha	54	50	60	55
1433	dar. Roggen	dt / ha	48	55	63	56
1434	dar. Triticale	dt / ha	54	58	64	59
1465	Raps	dt / ha	32	32	37	34
1472	Kartoffeln	dt / ha	272	311	339	307
1473	Zuckerrüben	dt / ha	598	701	694	664
1631	Milchleistung (4 % Fett)	kg / Kuh	9.387	9.578	9.809	9.592
1632	Milchleistung (nat. Fettgehalt)	kg / Kuh	9.576	9.645	9.881	9.701
1612	Lebend geborene Ferkel	Ferkel / Sau	30	31	32	31
1511	Getreideerlös insges.(netto; o. Körnermais)	€ / dt	17,42	16,85	16,81	17,03
1520	Weizenerlös (netto)	€ / dt	17,50	17,15	17,47	17,37
1526	Wintergersteerlös (netto)	€ / dt	15,61	14,81	14,77	15,06
1527	Sommergersteerlös (netto)	€ / dt	20,15	19,56	17,31	19,01
1533	Roggenerlös (netto)	€ / dt	18,20	16,98	15,64	16,94
1534	Triticaleerlös (netto)	€ / dt	16,55	16,55	16,03	16,38
1565	Rapselerlös (netto)	€ / dt	37,37	37,83	39,69	38,30
1572	Kartoffelerlös (netto)	€ / dt	19,54	24,47	18,21	20,74
1573	Zuckerrübenelerlös (netto)	€ / dt	2,46	2,30	3,03	2,60
1731	Milcherlös (netto bei 4 % Fett)	€ / dt	34,82	33,98	33,50	34,10
1732	Milcherlös (netto bei nat. Fettgehalt)	€ / dt	34,14	33,74	33,25	33,71

Juristische Personen
Identische Betriebe von 2018/19 bis 2020/21

Blatt 2 von 4

Kennzahl	Bezeichnung	Maßeinheit	2018/19	2019/20	2020/21	Dreijähriger Durchschnitt
0001	Betriebe	Anzahl	157	157	157	
Bilanz						
2000	Summe Aktiva (Bilanzvermögen)	€ / Betrieb	9.493.335	9.658.883	9.788.328	9.646.849
2000	Summe Aktiva (Bilanzvermögen)	€ / ha LF	6.623	6.774	6.895	6.764
2100	Sachanlagen gesamt	€ / ha LF	4.383	4.564	4.647	4.531
2111	dar. Boden	€ / ha LF	1.751	1.844	1.943	1.846
2115	dar. Gebäude, baul. Anlagen	€ / ha LF	1.181	1.219	1.299	1.233
2120	dar. techn. Anlagen u. Maschinen	€ / ha LF	1.162	1.169	1.171	1.167
2130	dar. andere Anlagen insges.	€ / ha LF	139	140	143	141
2160	dar. Anlagen im Bau, Anzahlungen	€ / ha LF	142	184	81	136
2200	Finanzanlagen	€ / ha LF	194	198	225	206
2211	dar. Anteile an verbund. Untern.	€ / ha LF	58	67	94	73
2213	dar. Beteiligungen	€ / ha LF	60	58	45	54
2300	Tiervermögen	€ / ha LF	428	418	419	422
2320	dar. Rinder	€ / ha LF	384	373	376	378
2330	dar. Schweine	€ / ha LF	41	42	40	41
2400	Umlaufvermögen (ohne Tiere)	€ / ha LF	1.602	1.577	1.586	1.588
2410	dav. Vorräte	€ / ha LF	575	608	649	611
2412	dar. Feldinventar	€ / ha LF	218	220	223	220
2420	dav. Finanzumlaufvermögen	€ / ha LF	1.027	969	937	978
2431	dar. Forderungen aus Liefer. u. Leist.	€ / ha LF	183	184	202	190
2450	dar. Bank, Kasse	€ / ha LF	545	472	451	489
9041	Eigenkapital (+ 50% Sonderposten)	€ / ha LF	4.030	4.057	4.158	4.082
3600	dar. Geschäftsguth., gez. Kapital	€ / ha LF	158	166	166	164
3140	Sonderposten gesamt	€ / ha LF	272	289	298	286
3400	Rückstellungen	€ / ha LF	143	142	141	142
3500	Verbindlichkeiten	€ / ha LF	2.265	2.371	2.381	2.339
3510	dar. geg. Kreditinstituten	€ / ha LF	1.785	1.894	1.903	1.861
3521	dar. aus Lieferungen u. Leistungen	€ / ha LF	162	168	173	168
9280	Anlagenintensität	%	58	59	59	59
9281	Veralterungsgrad abnutzbares Anlagenverm.	%	37	37	35	36
9292	Fremdkapitaldeckung II	%	137	130	131	132
Investitionen, Finanzierung						
8300	Bruttoinvestitionen	€ / ha LF	499	597	559	552
8231	Zugang Boden	€ / ha LF	77	79	80	79
8232	Zugang Wirtschaftsgeb.u.baul. Anl.	€ / ha LF	47	39	30	39
8251	Zugang Anlagen im Bau, Anzahlung	€ / ha LF	195	214	156	188
8241	Zugang techn. Anlagen u. Masch.	€ / ha LF	202	185	162	183
2800	Veränderung Tiervermögen	€ / ha LF	-15	-11	-3	-9
8400	Nettoinvestitionen	€ / ha LF	90	180	128	133
8401	Nettoinvestitionen	€ / AK	3.792	7.585	5.477	5.618
8404	Veränderung Sachanlageverm. (o. Boden)	%	3	3	-1	2
9314	Nettoverbindlichkeiten	€ / ha LF	1.238	1.402	1.444	1.361
9315	Veränd. Nettoverbindlichkeiten	€ / ha LF	129	159	39	109
9317	Tilg. lang- u. mittelfr. Verbindlk. geg. Kreditinst.	€ / ha LF	220	189	202	204
9318	Tilg. von Verbindlichkeiten gesamt	€ / ha LF	281	279	346	302
2920	Veränd. Finanzumlaufvermögen	€ / ha LF	-29	-62	-36	-42
3822	Veränderung Sonder-AfA	€ / ha LF	0	-1	0	0

Juristische Personen
Identische Betriebe von 2018/19 bis 2020/21

Blatt 3 von 4

Kennzahl	Bezeichnung	Maßeinheit	2018/19	2019/20	2020/21	Dreijähriger Durchschnitt
0001	Betriebe	Anzahl	157	157	157	
Gewinn- und Verlustrechnung						
Ertrag						
4010	Umsatzerlöse	€ / ha LF	2.603	2.622	2.695	2.640
4100	dar. landwirtschaftl. Pflanzenprod.	€ / ha LF	635	633	705	657
4112	dar. Getreide (ohne Körnermais)	€ / ha LF	337	349	388	358
4120	dar. Ölfr., Hülsenfr., Faserpfl.	€ / ha LF	170	154	183	169
4130	dar. Kartoffeln	€ / ha LF	34	34	33	34
4140	dar. Zuckerrüben	€ / ha LF	21	19	19	20
4173	dar. nachwachs. Rohstoffe / Energiepfl.	€ / ha LF	7	7	8	8
4200	dar. Tierproduktion	€ / ha LF	1.467	1.487	1.469	1.475
4220	dar. Rinder	€ / ha LF	151	144	139	144
4230	dar. Milch	€ / ha LF	1.077	1.071	1.079	1.076
4240	dar. Schweine	€ / ha LF	215	245	221	227
4260	dar. Geflügel, Eier	€ / ha LF	14	16	17	16
4300	dar. Obst, Weinbau	€ / ha LF	3	1	3	2
4360	dar. Nebenbetr., Handel, Dienstleist.	€ / ha LF	497	501	518	505
4378	dar. Mieten u. Pachten	€ / ha LF	38	40	41	40
4379	dar. zeitraumzugehörige Ust.	€ / ha LF	0	0	0	0
4368	dar. Lohnarbeit, Masch.miete	€ / ha LF	41	40	41	41
4400	Bestandsveränderungen	€ / ha LF	-60	15	26	-6
4500	Sonst. betr. Erträge	€ / ha LF	591	618	611	606
4510	dar. Zulagen u. Zuschüsse	€ / ha LF	451	453	453	452
4660	dar. betriebsbezogene Zahlungen	€ / ha LF	386	368	373	376
4670	dar. EU-Direktzahlungen (bis WJ 14/15 Betriebsprämie)	€ / ha LF	267	261	254	261
4671	dav. Basisprämie - gültig ab WJ 15/16	€ / ha LF	180	174	170	175
4672	dav. Greening-Prämie - gültig ab WJ 15/16	€ / ha LF	85	86	83	85
4673	dav. Umverteilungsprämie - gültig ab WJ 15/16	€ / ha LF	1	1	1	1
4674	dav. Förderung für Junglandwirte - gültig ab WJ 15/16	€ / ha LF	0	0	0	0
4680	dar. Ausgleichszulage	€ / ha LF	21	20	21	21
4690	dar. für umweltger. Agrarprod.	€ / ha LF	40	42	42	41
4698	dar. sonstige Zuschüsse	€ / ha LF	1	1	1	1
4520	dar. aufwandsbezogene Zahlungen	€ / ha LF	58	81	74	71
4560	dar. Agrardieselerstattung	€ / ha LF	30	29	30	30
4550	dar. Investitionszuschüsse	€ / ha LF	23	46	39	36
4900	dar. zeitraumfremde Erträge	€ / ha LF	60	74	87	74
Aufwand						
5100	Materialaufwand	€ / ha LF	1.420	1.462	1.463	1.448
5110	dar. Pflanzenproduktion	€ / ha LF	343	345	340	343
5111	dar. Saat- u. Pflanzgut	€ / ha LF	86	88	87	87
5112	dar. Düngemittel	€ / ha LF	99	105	103	102
5113	dar. Pflanzenschutz	€ / ha LF	93	89	84	89
5210	dar. Tierproduktion	€ / ha LF	607	633	639	626
5211	dar. Tierzukauf	€ / ha LF	70	68	66	68
5280	dar. Futtermittelzukauf	€ / ha LF	373	401	407	394
5292	dar. Tierarzt	€ / ha LF	64	60	59	61
5293	dar. Besamung	€ / ha LF	24	25	24	24
5294	dar. sonst. bezogene Leist. Tierprod.	€ / ha LF	43	46	48	46
5330	dar. Nebenbetr., Handel, Dienstleist.	€ / ha LF	109	115	130	118
5350	dar. sonst. Materialaufwand	€ / ha LF	365	372	360	365
5352	dar. Heizmat., Strom	€ / ha LF	83	82	85	83
5354	dar. Wasser, Abwasser	€ / ha LF	10	11	11	11
5355	dar. Treib- u. Schmierstoffe	€ / ha LF	148	151	139	146
5357	dar. Lohnarbeit, Masch.miete	€ / ha LF	53	56	54	54

Juristische Personen
Identische Betriebe von 2018/19 bis 2020/21

Blatt 4 von 4

Kennzahl	Bezeichnung	Maßeinheit	2018/19	2019/20	2020/21	Dreijähriger Durchschnitt
0001	Betriebe	Anzahl	157	157	157	
Aufwand						
5500	Personalaufwand (ohne BUV)	€ / ha LF	731	748	758	746
5501	Personalaufwand (ohne BUV)	€ / eAK	30.637	31.580	32.497	31.571
5600	Betriebswirtschaftliche AfA	€ / ha LF	353	360	376	363
5636	dar. Wirtschaftsgeb. u. baul. Anl.	€ / ha LF	98	100	104	100
5642	dar. Maschinen u. Geräte	€ / ha LF	153	156	158	156
5641	dar. Betriebsvorrichtungen	€ / ha LF	61	61	68	63
5700	Sonst. betriebl. Aufwand	€ / ha LF	584	622	609	605
5710	dar. Unterhaltung	€ / ha LF	228	239	227	231
5715	dar. Gebäude u. baul. Anlagen	€ / ha LF	65	76	62	68
5720	dar. techn. Anl., Masch., Fuhrp.	€ / ha LF	162	162	164	163
5730	dar. Betriebsversicherung	€ / ha LF	68	72	76	72
5731	dar. betriebliche Unfallversicherung	€ / ha LF	12	12	13	12
5742	dar. Pachten	€ / ha LF	141	142	145	143
5765	Pachtpreis / ha Pachtfläche	€ / ha	181	184	189	184
5764	dar. zeitraumzugehörige Vorsteuer	€ / ha LF	0	0	0	0
5770	dar. zeitraumfremder Aufwand	€ / ha LF	25	23	23	24
Unternehmensergebnis						
6000	Betriebsergebnis	€ / ha LF	49	68	129	82
4000	Betriebliche Erträge	€ / ha LF	3.138	3.260	3.336	3.244
5000	Betriebliche Aufwendungen	€ / ha LF	3.088	3.192	3.206	3.162
7000	Finanzergebnis	€ / ha LF	-37	-37	-25	-33
7230	dar. Zinsaufwand	€ / ha LF	47	46	44	46
7800	Steuern vom Einkommen u. Ertrag	€ / ha LF	17	19	18	18
7900	Sonstige Steuern	€ / ha LF	9	10	9	9
7910	Unternehmensertrag	€ / ha LF	3.163	3.286	3.368	3.273
7920	Unternehmensaufwand vor Steuern	€ / ha LF	3.160	3.266	3.273	3.233
Rentabilität						
9000	Gewinn/Jahresübersch. vor Steuern	€ / Betrieb	4.356	29.359	135.258	56.324
9000	Gewinn/Jahresübersch. vor Steuern	€ / ha LF	3	21	95	40
9004	Ordentliches Ergebnis	€ / Betrieb	-54.571	-31.822	38.942	-15.817
9004	Ordentliches Ergebnis	€ / ha LF	-38	-22	27	-11
9006	Gewinn + Personalaufwand (ohne BUV)	€ / AK	30.764	32.449	36.580	33.264
9007	Ordentliches Ergeb. + Personalaufw. (o. BUV)	€ / AK	29.040	30.638	33.673	31.117
9008	Ordentliches Ergeb. + Personalaufw. (o. BUV)	€ / ha LF	693	726	786	735
9071	Betriebseinkommen	€ / ha LF	904	937	997	946
9073	Relative Faktorentlohnung	%	84,2	85,9	91,2	87,1
9103	Ordentliche Rentabilitätsrate	%	-1,2	-0,7	0,8	-0,4
9120	Gesamtkapitalrentabilität	%	0,1	0,4	1,0	0,5
9131	Eigenkapitalrentabilität (ohne Boden)	%	0,0	0,0	0,0	0,0
Liquidität / Stabilität						
9601	Liquidität 1. Grades	%	101	80	75	85
9221	Cashflow I	€ / ha LF	423	395	470	429
9223	Cashflow III (zur Neufinanzierung verfügbar)	€ / ha LF	141	116	124	127
9240	Kapitaldienst	€ / ha LF	329	325	390	348
9231	Langfristige Kapitaldienstgrenze	€ / ha LF	-5	2	57	18
9232	Mittelfristige Kapitaldienstgrenze	€ / ha LF	97	105	166	123
9233	Kurzfristige Kapitaldienstgrenze	€ / ha LF	349	361	433	381
9241	Ausschöpf. d. langfr. Kapitaldienstgr.	%	<Null	19.106	686	4.470
9242	Ausschöpf. d. mittelfr. Kapitaldienstgr.	%	339	308	235	294
9243	Ausschöpf. d. kurzfr. Kapitaldienstgr.	%	94	90	90	91
9270	Eigenkapitalquote	%	61	60	60	60
9230	Eigenkapitalveränderung	€ / ha LF	-23	7	79	21
9239	Bereinigte Eigenkapitalveränderung	€ / ha LF	-52	-44	13	-28
9238	Bereinigte Eigenkapitalveränderung	€ / AK	-2.194	-1.873	568	-1.167

Juristische Personen
Identische Ackerbaubetriebe von 2018/19 bis 2020/21

Blatt 1 von 4

Kennzahl	Bezeichnung	Maßeinheit	2018/19	2019/20	2020/21	Dreijähriger Durchschnitt
0001	Betriebe	Anzahl	11	11	11	
Faktorausstattung						
1006	Wirtschaftliche Betriebsgröße	€ / ha LF	1.201	1.166	1.048	1.138
1030	Landw. genutzte Fläche (LF)	ha / Betrieb	1.161,2	1.157,7	1.148,4	1.155,8
1033	dar. zugepachtete LF (Netto)	ha / Betrieb	841,5	822,2	805,7	823,1
1150	Ackerfläche	% LF	85,9	86,4	86,3	86,2
1160	Dauergrünland	% LF	14,1	13,5	13,7	13,8
1056	Ertragsmesszahl	EMZ / a	39	39	38	39
1110	Arbeitskräfte insgesamt	AK / Betrieb	12,17	11,62	11,74	11,84
1114	AK-Besatz	AK / 100 ha LF	1,05	1,00	1,02	1,02
Produktionsstruktur						
1151	Ackerfläche (Anfang des Jahres)	ha AF / Betrieb	1.011,2	999,7	1.001,1	1.004,0
1210	dar. Getreide (ohne Körnermais)	% AF	55,4	57,3	55,9	56,2
1230	dar. Ölrüben, Hülsenfr., Faserpflanzen	% AF	20,5	16,4	17,7	18,2
1237	dar. Winterraps	% AF	16,5	12,4	13,7	14,2
1240	dar. Kartoffeln	% AF	1,8	1,7	1,8	1,8
1250	dar. Zuckerrüben	% AF	2,0	1,9	1,1	1,6
1271	dar. Silomais	% AF	5,2	6,8	7,0	6,3
1275	dar. sonst. Ackerfutter	% AF	4,4	3,9	2,6	3,6
1284	dar. nachwachs. Rohstoffe / Energiepflanzen	% AF	0,9	1,6	1,0	1,2
1300	Viehbesatz	VE / 100 ha LF	7,0	7,0	7,1	7,0
1330	dar. Rinder	VE / 100 ha LF	6,3	6,3	6,5	6,4
1335	dar. Milchkühe	VE / 100 ha LF	1,7	1,7	1,7	1,7
1336	dar. Mutter- und Ammenkühe	VE / 100 ha LF	1,7	2,1	2,5	2,1
1339	dar. Jung- und Mastvieh	VE / 100 ha LF	2,5	2,2	2,3	2,3
1350	dar. Schweine	VE / 100 ha LF	0,0	0,0	0,0	0,0
1351	dar. Mastschweine und Läufer	VE / 100 ha LF	0,0	0,0	0,0	0,0
1352	dar. Zuchtsauen	VE / 100 ha LF	0,0	0,0	0,0	0,0
1340	dar. Schafe	VE / 100 ha LF	0,7	0,8	0,6	0,7
1320	dar. Pferde	VE / 100 ha LF	0,0	0,0	0,0	0,0
1391	Rauhfuttermehrfresser	GV / Betrieb	80,9	81,2	81,5	81,2
Erträge, Leistungen, Preise						
1411	Getreideerlös (ohne Körnermais)	dt / ha	55	61	65	61
1420	dar. Weizen	dt / ha	62	67	76	69
1426	dar. Wintergerste	dt / ha	60	67	63	63
1427	dar. Sommergerste	dt / ha	37	44	41	40
1433	dar. Roggen	dt / ha	24	33	40	32
1434	dar. Triticale	dt / ha	41	35	48	42
1465	Raps	dt / ha	29	31	36	32
1472	Kartoffeln	dt / ha	209	261	277	249
1473	Zuckerrüben	dt / ha	427	497	592	506
1631	Milchleistung (4 % Fett)	kg / Kuh	8.497	8.696	8.542	8.579
1632	Milchleistung (nat. Fettgehalt)	kg / Kuh	8.351	8.546	8.155	8.351
1612	Lebend geborene Ferkel	Ferkel / Sau				
1511	Getreideerlös insges.(netto; o. Körnermais)	€ / dt	16,51	16,20	15,79	16,17
1520	Weizenerlös (netto)	€ / dt	17,13	16,89	16,34	16,79
1526	Wintergersterlös (netto)	€ / dt	15,26	14,59	14,08	14,64
1527	Sommergersterlös (netto)	€ / dt	17,94	18,93	16,53	17,80
1533	Roggenerlös (netto)	€ / dt	13,64	15,86	12,68	14,06
1534	Triticaleerlös (netto)	€ / dt		15,84	18,06	16,95
1565	Rapselerlös (netto)	€ / dt	37,82	37,88	39,25	38,32
1572	Kartoffelerlös (netto)	€ / dt	21,82	29,09	22,13	24,35
1573	Zuckerrübenelerlös (netto)	€ / dt	3,17	2,46	2,82	2,82
1731	Milcherlös (netto bei 4 % Fett)	€ / dt	33,54	33,54	31,88	32,99
1732	Milcherlös (netto bei nat. Fettgehalt)	€ / dt	34,12	34,12	33,39	33,88

Juristische Personen
Identische Ackerbaubetriebe von 2018/19 bis 2020/21

Blatt 2 von 4

Kennzahl	Bezeichnung	Maßeinheit	2018/19	2019/20	2020/21	Dreijähriger Durchschnitt
0001	Betriebe	Anzahl	11	11	11	
Bilanz						
2000	Summe Aktiva (Bilanzvermögen)	€ / Betrieb	5.504.068	5.548.503	5.540.743	5.531.105
2000	Summe Aktiva (Bilanzvermögen)	€ / ha LF	4.740	4.793	4.825	4.786
2100	Sachanlagen gesamt	€ / ha LF	3.123	3.244	3.277	3.214
2111	dar. Boden	€ / ha LF	1.869	2.031	2.132	2.011
2115	dar. Gebäude, baul. Anlagen	€ / ha LF	325	308	283	305
2120	dar. techn. Anlagen u. Maschinen	€ / ha LF	799	779	739	772
2130	dar. andere Anlagen insges.	€ / ha LF	104	102	96	101
2160	dar. Anlagen im Bau, Anzahlungen	€ / ha LF	6	3	5	5
2200	Finanzanlagen	€ / ha LF	205	202	191	199
2211	dar. Anteile an verbund. Untern.	€ / ha LF	39	39	37	38
2213	dar. Beteiligungen	€ / ha LF	93	83	75	84
2300	Tiervermögen	€ / ha LF	48	49	51	50
2320	dar. Rinder	€ / ha LF	44	46	48	46
2330	dar. Schweine	€ / ha LF	0	0	0	0
2400	Umlaufvermögen (ohne Tiere)	€ / ha LF	1.354	1.291	1.300	1.315
2410	dav. Vorräte	€ / ha LF	446	459	514	473
2412	dar. Feldinventar	€ / ha LF	189	188	187	188
2420	dav. Finanzumlaufvermögen	€ / ha LF	908	831	786	842
2431	dar. Forderungen aus Liefer. u. Leist.	€ / ha LF	92	77	92	87
2450	dar. Bank, Kasse	€ / ha LF	561	526	488	525
9041	Eigenkapital (+ 50% Sonderposten)	€ / ha LF	3.224	3.322	3.431	3.326
3600	dar. Geschäftsguth., gez. Kapital	€ / ha LF	90	89	89	89
3140	Sonderposten gesamt	€ / ha LF	149	157	152	153
3400	Rückstellungen	€ / ha LF	64	73	62	67
3500	Verbindlichkeiten	€ / ha LF	1.345	1.281	1.222	1.282
3510	dar. geg. Kreditinstituten	€ / ha LF	831	882	800	838
3521	dar. aus Lieferungen u. Leistungen	€ / ha LF	50	32	56	46
9280	Anlagenintensität	%	50	51	49	50
9281	Veralterungsgrad abnutzbares Anlagenverm.	%	28	27	25	27
9292	Fremdkapitaldeckung II	%	167	166	172	168
Investitionen, Finanzierung						
8300	Bruttoinvestitionen	€ / ha LF	321	396	324	347
8231	Zugang Boden	€ / ha LF	126	159	76	120
8232	Zugang Wirtschaftsgeb.u.baul. Anl.	€ / ha LF	1	14	1	5
8251	Zugang Anlagen im Bau, Anzahlung	€ / ha LF	6	3	22	10
8241	Zugang techn. Anlagen u. Masch.	€ / ha LF	189	160	130	160
2800	Veränderung Tiervermögen	€ / ha LF	-2	1	1	0
8400	Nettoinvestitionen	€ / ha LF	78	106	46	77
8401	Nettoinvestitionen	€ / AK	7.486	10.532	4.460	7.492
8404	Veränderung Sachanlageverm. (o. Boden)	%	0	-5	-6	-4
9314	Nettoverbindlichkeiten	€ / ha LF	437	449	435	440
9315	Veränd. Nettoverbindlichkeiten	€ / ha LF	15	11	-18	3
9317	Tilg. lang- u. mittelfr. Verbindlk. geg. Kreditinst.	€ / ha LF	125	116	127	123
9318	Tilg. von Verbindlichkeiten gesamt	€ / ha LF	162	160	185	169
2920	Veränd. Finanzumlaufvermögen	€ / ha LF	50	-80	-51	-27
3822	Veränderung Sonder-AfA	€ / ha LF	0	0	0	0

Juristische Personen
Identische Ackerbaubetriebe von 2018/19 bis 2020/21

Blatt 3 von 4

Kennzahl	Bezeichnung	Maßeinheit	2018/19	2019/20	2020/21	Dreijähriger Durchschnitt
0001	Betriebe	Anzahl	11	11	11	
Gewinn- und Verlustrechnung						
Ertrag						
4010	Umsatzerlöse	€ / ha LF	1.151	1.167	1.110	1.142
4100	dar. landwirtschaftl. Pflanzenprod.	€ / ha LF	848	866	839	851
4112	dar. Getreide (ohne Körnermais)	€ / ha LF	448	498	490	478
4120	dar. Ölfr., Hülsenfr., Faserpfl.	€ / ha LF	185	160	181	175
4130	dar. Kartoffeln	€ / ha LF	85	103	81	90
4140	dar. Zuckerrüben	€ / ha LF	23	20	15	19
4173	dar. nachwachs. Rohstoffe / Energiepfl.	€ / ha LF	8	13	5	9
4200	dar. Tierproduktion	€ / ha LF	100	96	93	96
4220	dar. Rinder	€ / ha LF	31	27	28	29
4230	dar. Milch	€ / ha LF	47	48	45	47
4240	dar. Schweine	€ / ha LF	0	0	0	0
4260	dar. Geflügel, Eier	€ / ha LF	0	0	0	0
4300	dar. Obst, Weinbau	€ / ha LF	1	0	0	0
4360	dar. Nebenbetr., Handel, Dienstleist.	€ / ha LF	203	204	177	195
4378	dar. Mieten u. Pachten	€ / ha LF	18	19	20	19
4379	dar. zeitraumzugehörige Ust.	€ / ha LF	0	0	0	0
4368	dar. Lohnarbeit, Masch.miete	€ / ha LF	68	68	49	62
4400	Bestandsveränderungen	€ / ha LF	-65	20	39	-2
4500	Sonst. betr. Erträge	€ / ha LF	553	532	500	528
4510	dar. Zulagen u. Zuschüsse	€ / ha LF	476	460	426	454
4660	dar. betriebsbezogene Zahlungen	€ / ha LF	440	436	405	427
4670	dar. EU-Direktzahlungen (bis WJ 14/15 Betriebsprämie)	€ / ha LF	270	260	253	261
4671	dav. Basisprämie - gültig ab WJ 15/16	€ / ha LF	183	174	168	175
4672	dav. Greening-Prämie - gültig ab WJ 15/16	€ / ha LF	85	85	84	85
4673	dav. Umverteilungsprämie - gültig ab WJ 15/16	€ / ha LF	2	2	2	2
4674	dav. Förderung für Junglandwirte - gültig ab WJ 15/16	€ / ha LF	0	0	0	0
4680	dar. Ausgleichszulage	€ / ha LF	17	14	15	15
4690	dar. für umweltger. Agrarprod.	€ / ha LF	66	72	77	72
4698	dar. sonstige Zuschüsse	€ / ha LF	0	1	1	1
4520	dar. aufwandsbezogene Zahlungen	€ / ha LF	36	22	21	26
4560	dar. Agrardieselerstattung	€ / ha LF	23	21	20	21
4550	dar. Investitionszuschüsse	€ / ha LF	12	0	0	4
4900	dar. zeitraumfremde Erträge	€ / ha LF	47	33	28	36
Aufwand						
5100	Materialaufwand	€ / ha LF	608	636	595	613
5110	dar. Pflanzenproduktion	€ / ha LF	341	327	298	322
5111	dar. Saat- u. Pflanzgut	€ / ha LF	97	102	97	99
5112	dar. Düngemittel	€ / ha LF	99	105	84	96
5113	dar. Pflanzenschutz	€ / ha LF	102	95	87	95
5210	dar. Tierproduktion	€ / ha LF	36	41	44	40
5211	dar. Tierzukauf	€ / ha LF	1	2	2	2
5280	dar. Futtermittelzukauf	€ / ha LF	22	26	29	26
5292	dar. Tierarzt	€ / ha LF	6	6	6	6
5293	dar. Besamung	€ / ha LF	1	1	1	1
5294	dar. sonst. bezogene Leist. Tierprod.	€ / ha LF	4	5	5	4
5330	dar. Nebenbetr., Handel, Dienstleist.	€ / ha LF	20	18	17	18
5350	dar. sonst. Materialaufwand	€ / ha LF	211	250	237	233
5352	dar. Heizmat., Strom	€ / ha LF	24	24	25	24
5354	dar. Wasser, Abwasser	€ / ha LF	3	2	3	2
5355	dar. Treib- u. Schmierstoffe	€ / ha LF	104	111	93	102
5357	dar. Lohnarbeit, Masch.miete	€ / ha LF	28	69	62	53

Juristische Personen
Identische Ackerbaubetriebe von 2018/19 bis 2020/21

Blatt 4 von 4

Kennzahl	Bezeichnung	Maßeinheit	2018/19	2019/20	2020/21	Dreijähriger Durchschnitt
0001	Betriebe	Anzahl	11	11	11	
Aufwand						
5500	Personalaufwand (ohne BUV)	€ / ha LF	335	353	345	344
5501	Personalaufwand (ohne BUV)	€ / eAK	31.913	35.158	33.749	33.606
5600	Betriebswirtschaftliche AfA	€ / ha LF	227	231	218	225
5636	dar. Wirtschaftsgeb. u. baul. Anl.	€ / ha LF	36	35	34	35
5642	dar. Maschinen u. Geräte	€ / ha LF	145	148	135	142
5641	dar. Betriebsvorrichtungen	€ / ha LF	16	17	16	16
5700	Sonst. betriebl. Aufwand	€ / ha LF	363	381	352	365
5710	dar. Unterhaltung	€ / ha LF	118	134	106	119
5715	dar. Gebäude u. baul. Anlagen	€ / ha LF	41	58	30	43
5720	dar. techn. Anl., Masch., Fuhrp.	€ / ha LF	77	75	76	76
5730	dar. Betriebsversicherung	€ / ha LF	44	45	50	46
5731	dar. betriebliche Unfallversicherung	€ / ha LF	7	7	8	8
5742	dar. Pachten	€ / ha LF	133	137	135	135
5765	Pachtpreis / ha Pachtfläche	€ / ha	175	183	183	181
5764	dar. zeitraumzugehörige Vorsteuer	€ / ha LF	0	0	0	0
5770	dar. zeitraumfremder Aufwand	€ / ha LF	3	3	4	3
Unternehmensergebnis						
6000	Betriebsergebnis	€ / ha LF	107	118	139	121
4000	Betriebliche Erträge	€ / ha LF	1.640	1.718	1.649	1.669
5000	Betriebliche Aufwendungen	€ / ha LF	1.533	1.600	1.511	1.548
7000	Finanzergebnis	€ / ha LF	-26	24	0	-1
7230	dar. Zinsaufwand	€ / ha LF	21	22	19	21
7800	Steuern vom Einkommen u. Ertrag	€ / ha LF	13	29	27	23
7900	Sonstige Steuern	€ / ha LF	10	11	10	10
7910	Unternehmensertrag	€ / ha LF	1.655	1.768	1.681	1.701
7920	Unternehmensaufwand vor Steuern	€ / ha LF	1.584	1.637	1.552	1.591
Rentabilität						
9000	Gewinn/Jahresübersch. vor Steuern	€ / Betrieb	83.026	151.411	147.597	127.345
9000	Gewinn/Jahresübersch. vor Steuern	€ / ha LF	72	131	129	110
9004	Ordentliches Ergebnis	€ / Betrieb	55.059	81.561	109.989	82.203
9004	Ordentliches Ergebnis	€ / ha LF	47	70	96	71
9006	Gewinn + Personalaufwand (ohne BUV)	€ / AK	38.733	48.190	46.318	44.414
9007	Ordentliches Ergeb. + Personalaufw. (o. BUV)	€ / AK	36.436	42.178	43.115	40.576
9008	Ordentliches Ergeb. + Personalaufw. (o. BUV)	€ / ha LF	382	423	441	415
9071	Betriebseinkommen	€ / ha LF	546	594	607	582
9073	Relative Faktorentlohnung	%	89,7	93,4	97,4	93,5
9103	Ordentliche Rentabilitätsrate	%	2,9	4,0	5,7	4,2
9120	Gesamtkapitalrentabilität	%	1,5	1,9	2,4	1,9
9131	Eigenkapitalrentabilität (ohne Boden)	%	0,0	0,8	2,3	1,0
Liquidität / Stabilität						
9601	Liquidität 1. Grades	%	247	213	189	216
9221	Cashflow I	€ / ha LF	381	329	270	327
9223	Cashflow III (zur Neufinanzierung verfügbar)	€ / ha LF	220	169	85	158
9240	Kapitaldienst	€ / ha LF	183	182	203	190
9231	Langfristige Kapitaldienstgrenze	€ / ha LF	35	94	95	75
9232	Mittelfristige Kapitaldienstgrenze	€ / ha LF	72	131	131	111
9233	Kurzfristige Kapitaldienstgrenze	€ / ha LF	262	325	315	301
9241	Ausschöpf. d. langfr. Kapitaldienstgr.	%	519	194	214	309
9242	Ausschöpf. d. mittelfr. Kapitaldienstgr.	%	254	140	155	183
9243	Ausschöpf. d. kurzfr. Kapitaldienstgr.	%	70	56	64	63
9270	Eigenkapitalquote	%	68	69	71	69
9230	Eigenkapitalveränderung	€ / ha LF	50	81	82	71
9239	Bereinigte Eigenkapitalveränderung	€ / ha LF	14	72	76	54
9238	Bereinigte Eigenkapitalveränderung	€ / AK	1.347	7.168	7.471	5.329

Juristische Personen
Identische Futterbaubetriebe von 2018/19 bis 2020/21

Blatt 1 von 4

Kennzahl	Bezeichnung	Maßeinheit	2018/19	2019/20	2020/21	Dreijähriger Durchschnitt
0001	Betriebe	Anzahl	69	69	69	
Faktorausstattung						
1006	Wirtschaftliche Betriebsgröße	€ / ha LF	2.496	2.484	2.444	2.474
1030	Landw. genutzte Fläche (LF)	ha / Betrieb	1.404,1	1.396,4	1.388,5	1.396,3
1033	dar. zugepachtete LF (Netto)	ha / Betrieb	1.055,6	1.038,5	1.018,7	1.037,6
1150	Ackerfläche	% LF	73,3	73,2	73,2	73,2
1160	Dauergrünland	% LF	26,5	26,6	26,4	26,5
1056	Ertragsmesszahl	EMZ / a	34	34	34	34
1110	Arbeitskräfte insgesamt	AK / Betrieb	39,67	39,59	38,82	39,36
1114	AK-Besatz	AK / 100 ha LF	2,83	2,83	2,80	2,82
Produktionsstruktur						
1151	Ackerfläche (Anfang des Jahres)	ha AF / Betrieb	1.024,3	1.024,9	1.021,4	1.023,5
1210	dar. Getreide (ohne Körnermais)	% AF	46,9	46,5	45,9	46,4
1230	dar. Ölfrüchte, Hülsenfr., Faserpflanzen	% AF	17,9	15,1	15,2	16,1
1237	dar. Winterraps	% AF	16,3	13,8	14,1	14,7
1240	dar. Kartoffeln	% AF	0,4	0,3	0,3	0,4
1250	dar. Zuckerrüben	% AF	0,9	0,9	0,6	0,8
1271	dar. Silomais	% AF	18,2	20,1	20,1	19,5
1275	dar. sonst. Ackerfutter	% AF	9,3	10,6	11,3	10,4
1284	dar. nachwachs. Rohstoffe / Energiepflanzen	% AF	0,4	0,3	0,3	0,3
1300	Viehbesatz	VE / 100 ha LF	82,3	81,5	82,1	82,0
1330	dar. Rinder	VE / 100 ha LF	82,0	81,1	81,7	81,6
1335	dar. Milchkühe	VE / 100 ha LF	49,8	50,1	50,5	50,1
1336	dar. Mutter- und Ammenkühe	VE / 100 ha LF	2,3	2,1	2,3	2,2
1339	dar. Jung- und Mastvieh	VE / 100 ha LF	20,5	19,3	19,2	19,7
1350	dar. Schweine	VE / 100 ha LF	0,1	0,2	0,1	0,1
1351	dar. Mastschweine und Läufer	VE / 100 ha LF	0,1	0,2	0,1	0,1
1352	dar. Zuchtsauen	VE / 100 ha LF	0,0	0,0	0,0	0,0
1340	dar. Schafe	VE / 100 ha LF	0,3	0,2	0,2	0,2
1320	dar. Pferde	VE / 100 ha LF	0,0	0,0	0,0	0,0
1391	Rauhfuttermehrfresser	GV / Betrieb	1.154,9	1.135,6	1.137,3	1.142,6
Erträge, Leistungen, Preise						
1411	Getreideerlös (ohne Körnermais)	dt / ha	59	63	73	65
1420	dar. Weizen	dt / ha	62	69	80	70
1426	dar. Wintergerste	dt / ha	61	68	73	67
1427	dar. Sommergerste	dt / ha	56	48	62	55
1433	dar. Roggen	dt / ha	52	57	71	60
1434	dar. Triticale	dt / ha	55	57	65	59
1465	Raps	dt / ha	33	33	38	35
1472	Kartoffeln	dt / ha	289	311	354	318
1473	Zuckerrüben	dt / ha	479	638	649	589
1631	Milchleistung (4 % Fett)	kg / Kuh	9.443	9.622	9.813	9.626
1632	Milchleistung (nat. Fettgehalt)	kg / Kuh	9.708	9.768	9.919	9.798
1612	Lebend geborene Ferkel	Ferkel / Sau				
1511	Getreideerlös insges.(netto; o. Körnermais)	€ / dt	17,96	17,30	16,70	17,32
1520	Weizenerlös (netto)	€ / dt	17,73	17,25	17,37	17,45
1526	Wintergersterlös (netto)	€ / dt	16,21	15,64	15,07	15,64
1527	Sommergersterlös (netto)	€ / dt	20,81	20,25	17,42	19,49
1533	Roggenerlös (netto)	€ / dt	17,48	15,45	14,16	15,70
1534	Triticaleerlös (netto)	€ / dt	16,26	15,71	14,79	15,59
1565	Rapselerlös (netto)	€ / dt	36,96	37,92	39,45	38,11
1572	Kartoffelerlös (netto)	€ / dt	23,88	26,52	19,92	23,44
1573	Zuckerrübenelerlös (netto)	€ / dt	2,18	2,36	2,60	2,38
1731	Milcherlös (netto bei 4 % Fett)	€ / dt	35,01	34,33	33,81	34,38
1732	Milcherlös (netto bei nat. Fettgehalt)	€ / dt	34,05	33,81	33,45	33,77

Juristische Personen
Identische Futterbaubetriebe von 2018/19 bis 2020/21

Blatt 2 von 4

Kennzahl	Bezeichnung	Maßeinheit	2018/19	2019/20	2020/21	Dreijähriger Durchschnitt
0001	Betriebe	Anzahl	69	69	69	
Bilanz						
2000	Summe Aktiva (Bilanzvermögen)	€ / Betrieb	9.972.593	10.139.224	10.272.806	10.128.208
2000	Summe Aktiva (Bilanzvermögen)	€ / ha LF	7.103	7.261	7.399	7.254
2100	Sachanlagen gesamt	€ / ha LF	4.819	5.083	5.149	5.017
2111	dar. Boden	€ / ha LF	1.511	1.614	1.719	1.615
2115	dar. Gebäude, baul. Anlagen	€ / ha LF	1.542	1.647	1.723	1.637
2120	dar. techn. Anlagen u. Maschinen	€ / ha LF	1.387	1.432	1.420	1.413
2130	dar. andere Anlagen insges.	€ / ha LF	167	172	172	170
2160	dar. Anlagen im Bau, Anzahlungen	€ / ha LF	204	212	105	174
2200	Finanzanlagen	€ / ha LF	138	140	169	149
2211	dar. Anteile an verbund. Untern.	€ / ha LF	42	47	78	56
2213	dar. Beteiligungen	€ / ha LF	29	27	26	27
2300	Tiervermögen	€ / ha LF	567	551	556	558
2320	dar. Rinder	€ / ha LF	565	550	554	556
2330	dar. Schweine	€ / ha LF	1	0	1	1
2400	Umlaufvermögen (ohne Tiere)	€ / ha LF	1.556	1.466	1.504	1.509
2410	dav. Vorräte	€ / ha LF	576	609	656	614
2412	dar. Feldinventar	€ / ha LF	182	182	185	183
2420	dav. Finanzumlaufvermögen	€ / ha LF	980	857	848	895
2431	dar. Forderungen aus Liefer. u. Leist.	€ / ha LF	203	198	223	208
2450	dar. Bank, Kasse	€ / ha LF	550	400	409	453
9041	Eigenkapital (+ 50% Sonderposten)	€ / ha LF	4.093	4.068	4.154	4.105
3600	dar. Geschäftsguth., gez. Kapital	€ / ha LF	143	143	142	143
3140	Sonderposten gesamt	€ / ha LF	388	419	432	413
3400	Rückstellungen	€ / ha LF	146	134	134	138
3500	Verbindlichkeiten	€ / ha LF	2.600	2.771	2.814	2.728
3510	dar. geg. Kreditinstituten	€ / ha LF	2.152	2.323	2.360	2.278
3521	dar. aus Lieferungen u. Leistungen	€ / ha LF	167	192	206	188
9280	Anlagenintensität	%	62	64	63	63
9281	Veralterungsgrad abnutzbares Anlagenverm.	%	42	41	39	41
9292	Fremdkapitaldeckung II	%	128	119	119	122
Investitionen, Finanzierung						
8300	Bruttoinvestitionen	€ / ha LF	617	715	607	646
8231	Zugang Boden	€ / ha LF	81	86	83	83
8232	Zugang Wirtschaftsgeb.u.baul. Anl.	€ / ha LF	75	61	34	56
8251	Zugang Anlagen im Bau, Anzahlung	€ / ha LF	275	251	181	235
8241	Zugang techn. Anlagen u. Masch.	€ / ha LF	227	228	175	210
2800	Veränderung Tiervermögen	€ / ha LF	-10	-15	-4	-10
8400	Nettoinvestitionen	€ / ha LF	160	256	111	176
8401	Nettoinvestitionen	€ / AK	5.674	9.021	3.952	6.216
8404	Veränderung Sachanlageverm. (o. Boden)	%	5	4	-1	3
9314	Nettoverbindlichkeiten	€ / ha LF	1.619	1.915	1.966	1.833
9315	Veränd. Nettoverbindlichkeiten	€ / ha LF	193	287	45	175
9317	Tilg. lang- u. mittelfr. Verbindlk. geg. Kreditinst.	€ / ha LF	257	227	229	238
9318	Tilg. von Verbindlichkeiten gesamt	€ / ha LF	340	348	451	379
2920	Veränd. Finanzumlaufvermögen	€ / ha LF	14	-130	-19	-45
3822	Veränderung Sonder-AfA	€ / ha LF	0	-1	0	-1

Juristische Personen
Identische Futterbaubetriebe von 2018/19 bis 2020/21

Blatt 3 von 4

Kennzahl	Bezeichnung	Maßeinheit	2018/19	2019/20	2020/21	Dreijähriger Durchschnitt
0001	Betriebe	Anzahl	69	69	69	
Gewinn- und Verlustrechnung						
Ertrag						
4010	Umsatzerlöse	€ / ha LF	2.846	2.804	2.910	2.853
4100	dar. landwirtschaftl. Pflanzenprod.	€ / ha LF	470	444	524	479
4112	dar. Getreide (ohne Körnermais)	€ / ha LF	254	245	292	264
4120	dar. Ölfr., Hülsenfr., Faserpfl.	€ / ha LF	145	129	157	144
4130	dar. Kartoffeln	€ / ha LF	18	16	16	17
4140	dar. Zuckerrüben	€ / ha LF	8	9	5	7
4173	dar. nachwachs. Rohstoffe / Energiepfl.	€ / ha LF	3	3	4	3
4200	dar. Tierproduktion	€ / ha LF	1.829	1.825	1.836	1.830
4220	dar. Rinder	€ / ha LF	222	209	202	211
4230	dar. Milch	€ / ha LF	1.593	1.603	1.627	1.608
4240	dar. Schweine	€ / ha LF	5	5	1	4
4260	dar. Geflügel, Eier	€ / ha LF	0	0	0	0
4300	dar. Obst, Weinbau	€ / ha LF	0	0	0	0
4360	dar. Nebenbetr., Handel, Dienstleist.	€ / ha LF	545	535	549	543
4378	dar. Mieten u. Pachten	€ / ha LF	35	38	39	38
4379	dar. zeitraumzugehörige Ust.	€ / ha LF	0	0	0	0
4368	dar. Lohnarbeit, Masch.miete	€ / ha LF	32	29	35	32
4400	Bestandsveränderungen	€ / ha LF	-61	10	36	-5
4500	Sonst. betr. Erträge	€ / ha LF	653	703	667	675
4510	dar. Zulagen u. Zuschüsse	€ / ha LF	498	526	516	513
4660	dar. betriebsbezogene Zahlungen	€ / ha LF	418	410	413	414
4670	dar. EU-Direktzahlungen (bis WJ 14/15 Betriebsprämie)	€ / ha LF	266	262	254	261
4671	dav. Basisprämie - gültig ab WJ 15/16	€ / ha LF	180	175	171	175
4672	dav. Greening-Prämie - gültig ab WJ 15/16	€ / ha LF	85	86	82	84
4673	dav. Umverteilungsprämie - gültig ab WJ 15/16	€ / ha LF	1	1	2	1
4674	dav. Förderung für Junglandwirte - gültig ab WJ 15/16	€ / ha LF	0	0	0	0
4680	dar. Ausgleichszulage	€ / ha LF	32	31	31	31
4690	dar. für umweltger. Agrarprod.	€ / ha LF	51	51	53	52
4698	dar. sonstige Zuschüsse	€ / ha LF	2	1	1	1
4520	dar. aufwandsbezogene Zahlungen	€ / ha LF	68	111	96	92
4560	dar. Agrardieselerstattung	€ / ha LF	33	32	34	33
4550	dar. Investitionszuschüsse	€ / ha LF	29	69	56	52
4900	dar. zeitraumfremde Erträge	€ / ha LF	54	81	66	67
Aufwand						
5100	Materialaufwand	€ / ha LF	1.468	1.520	1.512	1.500
5110	dar. Pflanzenproduktion	€ / ha LF	305	305	306	306
5111	dar. Saat- u. Pflanzgut	€ / ha LF	83	84	82	83
5112	dar. Düngemittel	€ / ha LF	92	95	98	95
5113	dar. Pflanzenschutz	€ / ha LF	75	72	67	71
5210	dar. Tierproduktion	€ / ha LF	671	716	717	701
5211	dar. Tierzukauf	€ / ha LF	32	27	30	30
5280	dar. Futtermittelzukauf	€ / ha LF	428	474	471	458
5292	dar. Tierarzt	€ / ha LF	72	73	70	72
5293	dar. Besamung	€ / ha LF	32	33	31	32
5294	dar. sonst. bezogene Leist. Tierprod.	€ / ha LF	62	64	66	64
5330	dar. Nebenbetr., Handel, Dienstleist.	€ / ha LF	104	102	105	104
5350	dar. sonst. Materialaufwand	€ / ha LF	390	399	387	392
5352	dar. Heizmat., Strom	€ / ha LF	94	93	98	95
5354	dar. Wasser, Abwasser	€ / ha LF	12	13	14	13
5355	dar. Treib- u. Schmierstoffe	€ / ha LF	165	170	158	164
5357	dar. Lohnarbeit, Masch.miete	€ / ha LF	45	47	45	46

Juristische Personen
Identische Futterbaubetriebe von 2018/19 bis 2020/21

Blatt 4 von 4

Kennzahl	Bezeichnung	Maßeinheit	2018/19	2019/20	2020/21	Dreijähriger Durchschnitt
0001	Betriebe	Anzahl	69	69	69	
Aufwand						
5500	Personalaufwand (ohne BUV)	€ / ha LF	862	886	901	883
5501	Personalaufwand (ohne BUV)	€ / eAK	30.502	31.239	32.234	31.325
5600	Betriebswirtschaftliche AfA	€ / ha LF	409	423	449	427
5636	dar. Wirtschaftsgeb. u. baul. Anl.	€ / ha LF	122	125	135	127
5642	dar. Maschinen u. Geräte	€ / ha LF	160	167	172	166
5641	dar. Betriebsvorrichtungen	€ / ha LF	79	80	88	82
5700	Sonst. betriebl. Aufwand	€ / ha LF	642	669	644	652
5710	dar. Unterhaltung	€ / ha LF	275	265	249	263
5715	dar. Gebäude u. baul. Anlagen	€ / ha LF	78	83	67	76
5720	dar. techn. Anl., Masch., Fuhrp.	€ / ha LF	194	182	180	185
5730	dar. Betriebsversicherung	€ / ha LF	75	77	82	78
5731	dar. betriebliche Unfallversicherung	€ / ha LF	14	14	15	14
5742	dar. Pachten	€ / ha LF	122	124	126	124
5765	Pachtpreis / ha Pachtfläche	€ / ha	156	159	164	160
5764	dar. zeitraumzugehörige Vorsteuer	€ / ha LF	0	0	0	0
5770	dar. zeitraumfremder Aufwand	€ / ha LF	29	24	28	27
Unternehmensergebnis						
6000	Betriebsergebnis	€ / ha LF	64	24	113	67
4000	Betriebliche Erträge	€ / ha LF	3.442	3.523	3.619	3.528
5000	Betriebliche Aufwendungen	€ / ha LF	3.378	3.498	3.506	3.461
7000	Finanzergebnis	€ / ha LF	-44	-41	-34	-39
7230	dar. Zinsaufwand	€ / ha LF	55	54	53	54
7800	Steuern vom Einkommen u. Ertrag	€ / ha LF	16	19	17	18
7900	Sonstige Steuern	€ / ha LF	9	10	10	9
7910	Unternehmensertrag	€ / ha LF	3.462	3.542	3.647	3.551
7920	Unternehmensaufwand vor Steuern	€ / ha LF	3.451	3.569	3.578	3.533
Rentabilität						
9000	Gewinn/Jahresübersch. vor Steuern	€ / Betrieb	15.719	-36.412	96.087	25.131
9000	Gewinn/Jahresübersch. vor Steuern	€ / ha LF	11	-26	69	18
9004	Ordentliches Ergebnis	€ / Betrieb	-40.913	-100.519	35.911	-35.174
9004	Ordentliches Ergebnis	€ / ha LF	-29	-72	26	-25
9006	Gewinn + Personalaufwand (ohne BUV)	€ / AK	30.898	30.319	34.709	31.975
9007	Ordentliches Ergeb. + Personalaufw. (o. BUV)	€ / AK	29.470	28.699	33.159	30.443
9008	Ordentliches Ergeb. + Personalaufw. (o. BUV)	€ / ha LF	833	814	927	858
9071	Betriebseinkommen	€ / ha LF	1.035	1.017	1.128	1.060
9073	Relative Faktorentlohnung	%	86,6	83,5	92,3	87,5
9103	Ordentliche Rentabilitätsrate	%	-0,8	-2,0	0,7	-0,7
9120	Gesamtkapitalrentabilität	%	0,4	-0,3	1,1	0,4
9131	Eigenkapitalrentabilität (ohne Boden)	%	0,0	0,0	0,0	0,0
Liquidität / Stabilität						
9601	Liquidität 1. Grades	%	86	58	52	65
9221	Cashflow I	€ / ha LF	491	425	499	472
9223	Cashflow III (zur Neufinanzierung verfügbar)	€ / ha LF	152	77	48	93
9240	Kapitaldienst	€ / ha LF	395	402	503	433
9231	Langfristige Kapitaldienstgrenze	€ / ha LF	17	-34	66	16
9232	Mittelfristige Kapitaldienstgrenze	€ / ha LF	145	96	206	149
9233	Kurzfristige Kapitaldienstgrenze	€ / ha LF	429	389	516	445
9241	Ausschöpf. d. langfr. Kapitaldienstgr.	%	2.354	<Null	765	650
9242	Ausschöpf. d. mittelfr. Kapitaldienstgr.	%	273	418	244	312
9243	Ausschöpf. d. kurzfr. Kapitaldienstgr.	%	92	103	98	98
9270	Eigenkapitalquote	%	58	56	56	57
9230	Eigenkapitalveränderung	€ / ha LF	-10	-41	56	2
9239	Bereinigte Eigenkapitalveränderung	€ / ha LF	-38	-88	13	-38
9238	Bereinigte Eigenkapitalveränderung	€ / AK	-1.355	-3.108	473	-1.330

Juristische Personen
Identische Verbundbetriebe von 2018/19 bis 2020/21

Blatt 1 von 4

Kennzahl	Bezeichnung	Maßeinheit	2018/19	2019/20	2020/21	Dreijähriger Durchschnitt
0001	Betriebe	Anzahl	39	39	39	
Faktorausstattung						
1006	Wirtschaftliche Betriebsgröße	€ / ha LF	2.195	2.111	2.004	2.103
1030	Landw. genutzte Fläche (LF)	ha / Betrieb	1.707,4	1.701,0	1.696,1	1.701,5
1033	dar. zugepachtete LF (Netto)	ha / Betrieb	1.259,0	1.237,0	1.222,7	1.239,6
1150	Ackerfläche	% LF	87,4	87,2	87,0	87,2
1160	Dauergrünland	% LF	12,3	12,3	12,5	12,4
1056	Ertragsmesszahl	EMZ / a	44	44	44	44
1110	Arbeitskräfte insgesamt	AK / Betrieb	35,89	35,62	35,30	35,60
1114	AK-Besatz	AK / 100 ha LF	2,10	2,09	2,08	2,09
Produktionsstruktur						
1151	Ackerfläche (Anfang des Jahres)	ha AF / Betrieb	1.493,5	1.485,3	1.483,6	1.487,5
1210	dar. Getreide (ohne Körnermais)	% AF	51,6	51,9	50,7	51,4
1230	dar. Ölrüchte, Hülsenfr., Faserpflanzen	% AF	19,5	16,3	16,7	17,5
1237	dar. Winterraps	% AF	17,6	14,9	14,9	15,8
1240	dar. Kartoffeln	% AF	1,2	1,3	1,3	1,3
1250	dar. Zuckerrüben	% AF	2,3	2,1	2,0	2,2
1271	dar. Silomais	% AF	10,9	12,9	13,1	12,3
1275	dar. sonst. Ackerfutter	% AF	5,3	6,6	6,9	6,3
1284	dar. nachwachs. Rohstoffe / Energiepflanzen	% AF	1,5	1,5	1,6	1,5
1300	Viehbesatz	VE / 100 ha LF	54,0	53,3	52,7	53,3
1330	dar. Rinder	VE / 100 ha LF	42,2	42,2	42,1	42,2
1335	dar. Milchkühe	VE / 100 ha LF	26,3	26,3	26,5	26,4
1336	dar. Mutter- und Ammenkühe	VE / 100 ha LF	1,1	1,1	1,1	1,1
1339	dar. Jung- und Mastvieh	VE / 100 ha LF	10,2	10,0	9,6	9,9
1350	dar. Schweine	VE / 100 ha LF	11,5	10,8	10,4	10,9
1351	dar. Mastschweine und Läufer	VE / 100 ha LF	7,7	7,2	6,8	7,3
1352	dar. Zuchtsauen	VE / 100 ha LF	1,1	1,0	1,0	1,0
1340	dar. Schafe	VE / 100 ha LF	0,2	0,2	0,2	0,2
1320	dar. Pferde	VE / 100 ha LF	0,0	0,0	0,0	0,0
1391	Rauhfuterverzehrer	GV / Betrieb	725,7	723,3	717,9	722,3
Erträge, Leistungen, Preise						
1411	Getreideerlös (ohne Körnermais)	dt / ha	64	73	74	70
1420	dar. Weizen	dt / ha	64	76	78	73
1426	dar. Wintergerste	dt / ha	68	78	74	73
1427	dar. Sommergerste	dt / ha	53	54	62	56
1433	dar. Roggen	dt / ha	53	56	61	57
1434	dar. Triticale	dt / ha	53	60	63	59
1465	Raps	dt / ha	33	32	36	34
1472	Kartoffeln	dt / ha	280	326	351	319
1473	Zuckerrüben	dt / ha	648	738	701	696
1631	Milchleistung (4 % Fett)	kg / Kuh	9.371	9.591	9.862	9.608
1632	Milchleistung (nat. Fettgehalt)	kg / Kuh	9.360	9.475	9.838	9.558
1612	Lebend geborene Ferkel	Ferkel / Sau	30	30	30	30
1511	Getreideerlös insges.(netto; o. Körnermais)	€ / dt	16,79	16,44	16,62	16,62
1520	Weizenerlös (netto)	€ / dt	17,16	16,87	17,32	17,12
1526	Wintergersterlös (netto)	€ / dt	15,30	14,52	14,69	14,84
1527	Sommergersterlös (netto)	€ / dt	18,95	19,19	17,54	18,56
1533	Roggenerlös (netto)	€ / dt	16,60	16,15	14,80	15,85
1534	Triticaleerlös (netto)	€ / dt	12,92	14,79	14,56	14,09
1565	Rapselerlös (netto)	€ / dt	38,12	37,83	40,11	38,69
1572	Kartoffelerlös (netto)	€ / dt	18,15	23,28	17,61	19,68
1573	Zuckerrübenelerlös (netto)	€ / dt	2,59	2,33	3,06	2,66
1731	Milcherlös (netto bei 4 % Fett)	€ / dt	34,46	33,21	32,93	33,53
1732	Milcherlös (netto bei nat. Fettgehalt)	€ / dt	34,50	33,62	33,01	33,71

Juristische Personen
Identische Verbundbetriebe von 2018/19 bis 2020/21

Blatt 2 von 4

Kennzahl	Bezeichnung	Maßeinheit	2018/19	2019/20	2020/21	Dreijähriger Durchschnitt
0001	Betriebe	Anzahl	39	39	39	
Bilanz						
2000	Summe Aktiva (Bilanzvermögen)	€ / Betrieb	10.690.326	10.954.071	11.056.227	10.900.208
2000	Summe Aktiva (Bilanzvermögen)	€ / ha LF	6.261	6.440	6.519	6.407
2100	Sachanlagen gesamt	€ / ha LF	4.092	4.252	4.389	4.244
2111	dar. Boden	€ / ha LF	1.861	1.985	2.087	1.977
2115	dar. Gebäude, baul. Anlagen	€ / ha LF	1.023	995	1.103	1.040
2120	dar. techn. Anlagen u. Maschinen	€ / ha LF	1.038	1.009	1.028	1.025
2130	dar. andere Anlagen insges.	€ / ha LF	95	97	102	98
2160	dar. Anlagen im Bau, Anzahlungen	€ / ha LF	69	160	64	98
2200	Finanzanlagen	€ / ha LF	272	281	267	273
2211	dar. Anteile an verbund. Untern.	€ / ha LF	73	91	110	91
2213	dar. Beteiligungen	€ / ha LF	94	95	70	86
2300	Tiervermögen	€ / ha LF	317	311	316	315
2320	dar. Rinder	€ / ha LF	285	281	285	284
2330	dar. Schweine	€ / ha LF	30	28	29	29
2400	Umlaufvermögen (ohne Tiere)	€ / ha LF	1.571	1.585	1.536	1.564
2410	dav. Vorräte	€ / ha LF	582	629	657	623
2412	dar. Feldinventar	€ / ha LF	273	280	286	280
2420	dav. Finanzumlaufvermögen	€ / ha LF	989	957	879	941
2431	dar. Forderungen aus Liefer. u. Leist.	€ / ha LF	154	152	177	161
2450	dar. Bank, Kasse	€ / ha LF	582	548	470	533
9041	Eigenkapital (+ 50% Sonderposten)	€ / ha LF	4.109	4.147	4.192	4.149
3600	dar. Geschäftsguth., gez. Kapital	€ / ha LF	194	198	197	197
3140	Sonderposten gesamt	€ / ha LF	131	141	144	139
3400	Rückstellungen	€ / ha LF	156	155	158	156
3500	Verbindlichkeiten	€ / ha LF	1.898	2.026	2.047	1.990
3510	dar. geg. Kreditinstituten	€ / ha LF	1.439	1.552	1.589	1.527
3521	dar. aus Lieferungen u. Leistungen	€ / ha LF	134	132	139	135
9280	Anlagenintensität	%	57	57	58	57
9281	Veralterungsgrad abnutzbares Anlagenverm.	%	34	33	33	33
9292	Fremdkapitaldeckung II	%	153	144	140	146
Investitionen, Finanzierung						
8300	Bruttoinvestitionen	€ / ha LF	426	557	537	507
8231	Zugang Boden	€ / ha LF	73	71	82	75
8232	Zugang Wirtschaftsgeb.u.baul. Anl.	€ / ha LF	21	25	28	24
8251	Zugang Anlagen im Bau, Anzahlung	€ / ha LF	139	225	173	179
8241	Zugang techn. Anlagen u. Masch.	€ / ha LF	192	156	177	175
2800	Veränderung Tiervermögen	€ / ha LF	-10	-8	4	-5
8400	Nettoinvestitionen	€ / ha LF	47	182	140	123
8401	Nettoinvestitionen	€ / AK	2.216	8.669	6.710	5.865
8404	Veränderung Sachanlageverm. (o. Boden)	%	0	1	1	1
9314	Nettoverbindlichkeiten	€ / ha LF	909	1.069	1.168	1.049
9315	Veränd. Nettoverbindlichkeiten	€ / ha LF	103	158	97	119
9317	Tilg. lang- u.mittelfr. Verbindlk. geg. Kreditinst.	€ / ha LF	194	161	193	183
9318	Tilg. von Verbindlichkeiten gesamt	€ / ha LF	237	225	255	239
2920	Veränd. Finanzumlaufvermögen	€ / ha LF	-88	-29	-74	-64
3822	Veränderung Sonder-AfA	€ / ha LF	-1	0	0	0

Juristische Personen
Identische Verbundbetriebe von 2018/19 bis 2020/21

Blatt 3 von 4

Kennzahl	Bezeichnung	Maßeinheit	2018/19	2019/20	2020/21	Dreijähriger Durchschnitt
0001	Betriebe	Anzahl	39	39	39	
Gewinn- und Verlustrechnung						
Ertrag						
4010	Umsatzerlöse	€ / ha LF	2.273	2.276	2.382	2.310
4100	dar. landwirtschaftl. Pflanzenprod.	€ / ha LF	791	793	870	818
4112	dar. Getreide (ohne Körnermais)	€ / ha LF	407	430	470	436
4120	dar. Ölfr., Hülsenfr., Faserpfl.	€ / ha LF	196	168	198	187
4130	dar. Kartoffeln	€ / ha LF	66	64	64	65
4140	dar. Zuckerrüben	€ / ha LF	36	29	38	34
4173	dar. nachwachs. Rohstoffe / Energiepfl.	€ / ha LF	17	17	22	19
4200	dar. Tierproduktion	€ / ha LF	1.076	1.080	1.091	1.082
4220	dar. Rinder	€ / ha LF	99	96	99	98
4230	dar. Milch	€ / ha LF	834	822	844	833
4240	dar. Schweine	€ / ha LF	133	154	133	140
4260	dar. Geflügel, Eier	€ / ha LF	0	0	0	0
4300	dar. Obst, Weinbau	€ / ha LF	1	1	1	1
4360	dar. Nebenbetr., Handel, Dienstleist.	€ / ha LF	404	402	420	409
4378	dar. Mieten u. Pachten	€ / ha LF	44	48	49	47
4379	dar. zeitraumzugehörige Ust.	€ / ha LF	0	0	0	0
4368	dar. Lohnarbeit, Masch.miete	€ / ha LF	47	45	41	44
4400	Bestandsveränderungen	€ / ha LF	-46	25	22	0
4500	Sonst. betr. Erträge	€ / ha LF	521	541	479	514
4510	dar. Zulagen u. Zuschüsse	€ / ha LF	400	375	367	381
4660	dar. betriebsbezogene Zahlungen	€ / ha LF	352	317	309	326
4670	dar. EU-Direktzahlungen (bis WJ 14/15 Betriebsprämie)	€ / ha LF	267	260	253	260
4671	dav. Basisprämie - gültig ab WJ 15/16	€ / ha LF	180	173	168	174
4672	dav. Greening-Prämie - gültig ab WJ 15/16	€ / ha LF	86	86	84	85
4673	dav. Umverteilungsprämie - gültig ab WJ 15/16	€ / ha LF	1	1	1	1
4674	dav. Förderung für Junglandwirte - gültig ab WJ 15/16	€ / ha LF	0	0	0	0
4680	dar. Ausgleichszulage	€ / ha LF	9	8	9	9
4690	dar. für umweltger. Agrarprod.	€ / ha LF	20	23	21	21
4698	dar. sonstige Zuschüsse	€ / ha LF	1	1	1	1
4520	dar. aufwandsbezogene Zahlungen	€ / ha LF	45	54	52	51
4560	dar. Agrardieselerstattung	€ / ha LF	29	28	29	29
4550	dar. Investitionszuschüsse	€ / ha LF	13	23	18	18
4900	dar. zeitraumfremde Erträge	€ / ha LF	54	80	57	64
Aufwand						
5100	Materialaufwand	€ / ha LF	1.164	1.197	1.203	1.188
5110	dar. Pflanzenproduktion	€ / ha LF	376	384	370	377
5111	dar. Saat- u. Pflanzgut	€ / ha LF	93	95	93	94
5112	dar. Düngemittel	€ / ha LF	106	117	110	111
5113	dar. Pflanzenschutz	€ / ha LF	112	107	103	107
5210	dar. Tierproduktion	€ / ha LF	381	399	430	404
5211	dar. Tierzukauf	€ / ha LF	23	23	23	23
5280	dar. Futtermittelzukauf	€ / ha LF	239	254	282	258
5292	dar. Tierarzt	€ / ha LF	49	48	48	48
5293	dar. Besamung	€ / ha LF	19	19	20	20
5294	dar. sonst. bezogene Leist. Tierprod.	€ / ha LF	26	31	33	30
5330	dar. Nebenbetr., Handel, Dienstleist.	€ / ha LF	67	70	77	72
5350	dar. sonst. Materialaufwand	€ / ha LF	343	348	331	341
5352	dar. Heizmat., Strom	€ / ha LF	73	71	71	72
5354	dar. Wasser, Abwasser	€ / ha LF	10	11	9	10
5355	dar. Treib- u. Schmierstoffe	€ / ha LF	143	145	134	141
5357	dar. Lohnarbeit, Masch.miete	€ / ha LF	56	54	51	54

Juristische Personen
Identische Verbundbetriebe von 2018/19 bis 2020/21

Blatt 4 von 4

Kennzahl	Bezeichnung	Maßeinheit	2018/19	2019/20	2020/21	Dreijähriger Durchschnitt
0001	Betriebe	Anzahl	39	39	39	
Aufwand						
5500	Personalaufwand (ohne BUV)	€ / ha LF	663	679	696	680
5501	Personalaufwand (ohne BUV)	€ / eAK	31.558	32.423	33.457	32.479
5600	Betriebswirtschaftliche AfA	€ / ha LF	314	316	323	318
5636	dar. Wirtschaftsgeb. u. baul. Anl.	€ / ha LF	81	82	84	83
5642	dar. Maschinen u. Geräte	€ / ha LF	147	149	150	149
5641	dar. Betriebsvorrichtungen	€ / ha LF	54	54	55	54
5700	Sonst. betriebl. Aufwand	€ / ha LF	561	598	582	580
5710	dar. Unterhaltung	€ / ha LF	209	223	218	216
5715	dar. Gebäude u. baul. Anlagen	€ / ha LF	61	74	60	65
5720	dar. techn. Anl., Masch., Fuhrp.	€ / ha LF	147	148	158	151
5730	dar. Betriebsversicherung	€ / ha LF	63	68	70	67
5731	dar. betriebliche Unfallversicherung	€ / ha LF	10	11	12	11
5742	dar. Pachten	€ / ha LF	175	175	175	175
5765	Pachtpreis / ha Pachtfläche	€ / ha	227	225	229	227
5764	dar. zeitraumzugehörige Vorsteuer	€ / ha LF	0	0	0	0
5770	dar. zeitraumfremder Aufwand	€ / ha LF	26	32	20	26
Unternehmensergebnis						
6000	Betriebsergebnis	€ / ha LF	48	58	84	63
4000	Betriebliche Erträge	€ / ha LF	2.752	2.848	2.889	2.830
5000	Betriebliche Aufwendungen	€ / ha LF	2.705	2.790	2.805	2.767
7000	Finanzergebnis	€ / ha LF	-43	-25	-24	-31
7230	dar. Zinsaufwand	€ / ha LF	37	37	35	36
7800	Steuern vom Einkommen u. Ertrag	€ / ha LF	19	14	15	16
7900	Sonstige Steuern	€ / ha LF	7	8	8	8
7910	Unternehmensertrag	€ / ha LF	2.775	2.882	2.917	2.858
7920	Unternehmensaufwand vor Steuern	€ / ha LF	2.778	2.857	2.865	2.833
Rentabilität						
9000	Gewinn/Jahresübersch. vor Steuern	€ / Betrieb	-4.727	42.479	88.458	42.070
9000	Gewinn/Jahresübersch. vor Steuern	€ / ha LF	-3	25	52	25
9004	Ordentliches Ergebnis	€ / Betrieb	-37.197	-40.103	21.428	-18.624
9004	Ordentliches Ergebnis	€ / ha LF	-22	-24	13	-11
9006	Gewinn + Personalaufwand (ohne BUV)	€ / AK	31.427	33.615	35.962	33.668
9007	Ordentliches Ergeb. + Personalaufw. (o. BUV)	€ / AK	30.522	31.297	34.064	31.961
9008	Ordentliches Ergeb. + Personalaufw. (o. BUV)	€ / ha LF	642	655	709	669
9071	Betriebseinkommen	€ / ha LF	867	880	936	894
9073	Relative Faktorentlohnung	%	83,9	84,0	88,5	85,5
9103	Ordentliche Rentabilitätsrate	%	-0,8	-0,8	0,4	-0,4
9120	Gesamtkapitalrentabilität	%	0,2	0,2	0,7	0,4
9131	Eigenkapitalrentabilität (ohne Boden)	%	0,0	0,0	0,0	0,0
Liquidität / Stabilität						
9601	Liquidität 1. Grades	%	128	108	100	112
9221	Cashflow I	€ / ha LF	363	345	376	361
9223	Cashflow III (zur Neufinanzierung verfügbar)	€ / ha LF	126	119	120	122
9240	Kapitaldienst	€ / ha LF	274	262	290	275
9231	Langfristige Kapitaldienstgrenze	€ / ha LF	-13	-2	36	7
9232	Mittelfristige Kapitaldienstgrenze	€ / ha LF	73	85	127	95
9233	Kurzfristige Kapitaldienstgrenze	€ / ha LF	301	315	359	325
9241	Ausschöpf. d. langfr. Kapitaldienstgr.	%	<Null	<Null	814	<Null
9242	Ausschöpf. d. mittelfr. Kapitaldienstgr.	%	376	309	229	304
9243	Ausschöpf. d. kurzfr. Kapitaldienstgr.	%	91	83	81	85
9270	Eigenkapitalquote	%	66	64	64	65
9230	Eigenkapitalveränderung	€ / ha LF	-37	13	28	1
9239	Bereinigte Eigenkapitalveränderung	€ / ha LF	-50	-38	1	-29
9238	Bereinigte Eigenkapitalveränderung	€ / AK	-2.355	-1.818	24	-1.383

Identische Gartenbaubetriebe von 2018/19 bis 2020/21

Blatt 1 von 3

Kennzahl	Bezeichnung	Maßeinheit	2018/19	2019/20	2020/21	Dreijähriger Durchschnitt
0001	Betriebe	Anzahl	22	22	22	
Faktorausstattung						
0106	Wirtschaftliche Betriebsgröße	€ / ha GG	101.124	106.312	101.664	103.033
1030	Landw. genutzte Fläche (LF)	ha / Betrieb	7,5	7,2	7,1	7,2
1010	Grundfläche Gartenbau (GG)	ha GG / Betr.	7,1	7,0	7,0	7,1
0111	dar. zugepachtete GG (Netto)	ha GG / Betr.	1,1	1,0	1,0	1,0
1150	Ackerfläche	% LF	0,0	0,0	0,0	0,0
1160	Dauergrünland	% LF	1	1	0	1
1034	Dauerkulturen	% LF	2,6	0,0	0,0	0,9
1110	Arbeitskräfte insgesamt	AK / Betrieb	7,12	7,07	6,57	6,92
1113	dar. Familien-AK	FAK / Betrieb	1,68	1,66	1,57	1,64
1120	Nicht entlohnte Arbeitskräfte	nAK / Betrieb	1,42	1,40	1,34	1,39
0113	AK-Besatz	AK / ha GG	1,00	1,01	0,94	0,98
1130	Lohnansatz	€ / Betrieb	73.566	74.948	72.024	73.513
Produktionsstruktur						
0114	Obstfläche	% GG	0,0	0,0	0,0	0,0
0115	Baumschulfläche	% GG	6,0	6,4	6,4	6,2
0116	Sonst. Freilandfläche	% GG	84,0	83,5	83,4	83,7
0117	Gewächshausfläche, unbeheizt	% GG	1,8	1,8	1,8	1,8
0118	Gewächshausfläche, beheizt	% GG	8,2	8,3	8,4	8,3
Bilanz						
0210	Summe Aktiva (Bilanzvermögen)	€ / Betrieb	792.838	761.324	760.332	771.498
0210	Summe Aktiva (Bilanzvermögen)	€ / ha GG	111.368	108.289	108.605	109.421
0220	Sachanlagen gesamt	€ / ha GG	88.195	88.257	82.373	86.275
0222	dar. Boden	€ / ha GG	27.399	29.072	28.559	28.343
0224	dar. Gebäude, baul. Anlagen	€ / ha GG	24.388	28.590	26.644	26.541
0225	dar. Gewächshäuser	€ / ha GG	13.480	18.016	16.274	15.923
0230	dar. techn. Anlagen u. Maschinen	€ / ha GG	31.431	26.153	22.378	26.654
0231	dar. Gewächshäuser	€ / ha GG	5.094	9.311	8.168	7.524
0240	dar. andere Anlagen insges.	€ / ha GG	4.598	4.097	4.244	4.313
0245	dar. Dauerkulturen	€ / ha GG	156	142	233	177
0246	dar. geleistete Anzahlungen	€ / ha GG	222	203	314	246
0250	Finanzanlagen	€ / ha GG	942	1.111	1.227	1.093
0251	dar. Anteile an verbund. Untern.	€ / ha GG	0	0	0	0
0252	dar. Beteiligungen	€ / ha GG	733	837	915	828
0260	Umlaufvermögen (ohne Tiere)	€ / ha GG	22.034	18.705	24.794	21.844
0265	dav. Vorräte	€ / ha GG	4.850	5.103	7.349	5.767
0266	dar. Feldinventar	€ / ha GG	1.136	1.320	1.274	1.243
0270	dav. Finanzumlaufvermögen	€ / ha GG	17.184	13.602	17.445	16.077
0271	dar. Forderungen aus Lief. u. Leist.	€ / ha GG	5.059	1.924	1.437	2.807
0272	dar. Bank, Kasse	€ / ha GG	11.055	10.677	14.608	12.113
0310	Eigenkapital (+ 50% Sonderposten)	€ / ha GG	53.867	57.194	61.150	57.404
0315	dar. Geschäftsguth., gez. Kapital	€ / ha GG	0	0	0	0
0330	Sonderposten gesamt	€ / ha GG	3.668	6.249	6.467	5.461
0340	Rückstellungen	€ / ha GG	3.961	1.270	973	2.068
0341	dar. Steuerrückstellungen	€ / ha GG	6	10	31	16
0345	Verbindlichkeiten	€ / ha GG	51.704	46.702	43.251	47.219
0346	dar. geg. Kreditinstituten	€ / ha GG	44.651	39.789	36.217	40.219
0347	dar. aus Lieferungen u. Leistungen	€ / ha GG	3.128	2.795	3.081	3.001
9280	Anlagenintensität	%	73	75	68	72
9281	Veralterungsgrad abnutzb. Anlageverm.	%	34	30	27	30
9292	Fremdkapitaldeckung II	%	103	98	111	104

Identische Gartenbaubetriebe von 2018/19 bis 2020/21

Blatt 2 von 3

Kennzahl	Bezeichnung	Maßeinheit	2018/19	2019/20	2020/21	Dreijähriger Durchschnitt
0001	Betriebe	Anzahl	22	22	22	
Investitionen, Finanzierung						
0410	Bruttoinvestitionen	€ / ha GG	13.969	17.646	5.941	12.519
0420	Zugang Boden	€ / ha GG	105	1.328	0	478
0430	Zugang Wirtschaftsgeb.u.baul. Anl.	€ / ha GG	544	338	192	358
0431	Zugang Gewächshäuser	€ / ha GG	148	11.839	390	4.126
0445	Zugang Anlagen im Bau, Anzahlung	€ / ha GG	29	43	610	228
0440	Zugang techn. Anlagen u. Masch.	€ / ha GG	10.684	2.743	763	4.730
0450	Nettoinvestitionen	€ / ha GG	5.698	-557	-3.872	423
8401	Nettoinvestitionen	€ / AK	5.700	-554	-4.128	339
8404	Veränderung Sachanlageverm. (o. Boden)	%	9	-4	-9	-1
0460	Nettoverbindlichkeiten	€ / ha GG	34.520	33.100	25.806	31.142
0465	Veränd. Nettoverbindlichkeiten	€ / ha GG	390	-1.788	-7.639	-3.012
0467	Tilg. von Verbindlichkeiten gesamt	€ / ha GG	8.372	11.163	7.143	8.893
0470	Veränd. Finanzumlaufvermögen	€ / ha GG	3.673	-3.940	3.759	1.164
0480	Veränderung Sonder-AfA	€ / ha GG	-77	-50	-42	-56
Gewinn- und Verlustrechnung						
Ertrag						
0510	Umsatzerlöse	€ / ha GG	85.163	88.862	94.633	89.552
0520	dar. landwirtschaftl. Pflanzenprod.	€ / ha GG	402	35	0	146
0530	Obstbau	€ / ha GG	0	0	0	0
0531	dar. Äpfel	€ / ha GG	0	0	0	0
0532	dar. Kirschen	€ / ha GG	0	0	0	0
0533	dar. Erdbeeren	€ / ha GG	0	0	0	0
0540	Gartenbau	€ / ha GG	79.070	82.955	85.156	82.394
0541	dar. Gemüse (Freiland)	€ / ha GG	6.242	5.915	3.337	5.165
0542	dar. Gemüse (Gewächshaus)	€ / ha GG	28.291	28.567	32.240	29.699
0543	dar. Zierpflanzen (Freiland)	€ / ha GG	8.007	10.365	4.172	7.515
0544	dar. Zierpflanzen (Gewächshaus)	€ / ha GG	34.039	35.609	37.459	35.702
0545	dar. Baumschulen	€ / ha GG	1.028	927	930	962
0550	Nebenbetr.,Handel,Dienstleist.	€ / ha GG	5.735	5.936	9.505	7.058
0552	dar. Mieten u. Pachten	€ / ha GG	135	384	208	243
0553	dar. zeitraumzugehörige Ust.	€ / ha GG	0	0	3.506	1.169
0551	dar. Lohnarbeit, Masch.miete	€ / ha GG	113	442	309	288
0560	Bestandsveränderungen	€ / ha GG	114	175	351	213
0570	Sonst. betr. Erträge	€ / ha GG	8.616	12.285	6.378	9.093
0580	dar. Zulagen u. Zuschüsse	€ / ha GG	1.075	3.759	1.841	2.225
0587	dar. betriebsbezogene Zahlungen	€ / ha GG	79	246	351	225
0574	dar. Prämien für Flächenstill.	€ / ha GG	0	0	0	0
0591	dar. EU-Direktzahlungen (bis WJ 14/15 Betriebsprämie)	€ / ha GG	25	223	27	91
0582	dar. Ausgleichszulage	€ / ha GG	0	21	0	7
0583	dar. für umweltger. Agrarprod.	€ / ha GG	0	0	0	0
0598	dar. sonstige Zuschüsse	€ / ha GG	54	3	149	69
0589	dar. aufwandsbezogene Zahlungen	€ / ha GG	996	3.513	1.489	2.000
0584	dar. Agrardieselerstattung	€ / ha GG	80	73	77	77
0586	dar. Investitionszuschüsse	€ / ha GG	882	3.269	1.087	1.746
0595	dar. zeitraumfremde Erträge	€ / ha GG	923	301	336	520
Aufwand						
0610	Materialaufwand	€ / ha GG	39.852	40.622	40.009	40.161
0620	dar. Pflanzenproduktion	€ / ha GG	24.297	24.184	24.467	24.316
0621	dar. Saat- u. Pflanzgut	€ / ha GG	15.980	16.471	16.140	16.197
0622	dar. Düngemittel	€ / ha GG	989	1.008	998	998
0623	dar. Pflanzenschutz	€ / ha GG	507	489	566	521
0624	dar. Kulturgefäße u. Substrate	€ / ha GG	4.758	4.141	4.426	4.442
0625	dar. Folien u. Vlies	€ / ha GG	4	5	6	5
0630	dar. Nebenbetr.,Handel,Dienstleist.	€ / ha GG	7.319	8.011	7.493	7.608
0640	dar. sonst. Materialaufwand	€ / ha GG	8.204	8.415	8.044	8.221
0646	dar. Heizmat., Strom	€ / ha GG	5.253	5.612	5.137	5.334
0647	dar. Wasser, Abwasser	€ / ha GG	155	142	165	154
0642	dar. Treib- u. Schmierstoffe	€ / ha GG	1.113	1.083	921	1.039
0643	dar. Verpackungsmaterial	€ / ha GG	467	370	413	417
0644	dar. Lohnarbeit, Masch.miete	€ / ha GG	360	363	370	364
0645	dar. Best.veränd.Roh-,Hilfs-,Betr.st.	€ / ha GG	324	-19	1.908	738

Identische Gartenbaubetriebe von 2018/19 bis 2020/21

Blatt 3 von 3

Kennzahl	Bezeichnung	Maßeinheit	2018/19	2019/20	2020/21	Dreijähriger Durchschnitt
0001	Betriebe	Anzahl	22	22	22	
0650	Personalaufwand	€ / ha GG	20.460	20.291	19.384	20.045
0651	Personalaufwand (ohne BUV)	€ / eAK	25.576	25.120	25.953	25.550
0660	Betriebswirtschaftliche AfA	€ / ha GG	8.019	8.838	9.019	8.626
0661	dar. Wirtschaftsgeb. u. baul. Anl.	€ / ha GG	3.285	4.125	4.135	3.848
0663	dar. Maschinen u. Geräte	€ / ha GG	2.028	2.129	2.257	2.138
0670	dar. Betriebsvorrichtungen	€ / ha GG	930	856	893	893
0675	Sonst. betriebl. Aufwand	€ / ha GG	12.964	15.497	13.330	13.930
0680	dar. Unterhaltung	€ / ha GG	3.808	4.165	3.897	3.957
0681	dar. Gebäude u. baul. Anlagen	€ / ha GG	1.456	1.424	728	1.203
0682	dar. Masch., Betr.-u. Gesch. ausst.	€ / ha GG	2.351	2.709	3.165	2.742
0685	dar. Betriebsversicherung	€ / ha GG	1.441	1.447	1.485	1.458
0686	dar. betriebliche Unfallversicherung	€ / ha GG	276	269	265	270
0690	dar. Pachten	€ / ha GG	95	87	131	104
5765	Pachtpreis/ha Pachtfläche	€ / ha	392	352	553	433
0692	dar. zeitraumzugehörige Vorsteuer	€ / ha GG	2.345	2.745	2.633	2.574
0695	dar. zeitraumfremder Aufwand	€ / ha GG	950	3.518	177	1.548
Unternehmensergebnis						
0710	Betriebsergebnis	€ / ha GG	12.603	16.072	19.619	16.098
0720	Betriebliche Erträge	€ / ha GG	93.893	101.322	101.362	98.859
0730	Betriebliche Aufwendungen	€ / ha GG	81.290	85.250	81.743	82.761
0740	Finanzergebnis	€ / ha GG	-1.649	-1.622	-1.158	-1.476
0746	dar. Zinsaufwand	€ / ha GG	1.650	1.659	1.199	1.503
0754	Außerordentliches Ergebnis	€ / ha GG	0	0	0	0
0756	Steuern vom Einkommen u. Ertrag	€ / ha GG	5	4	22	11
0758	Sonstige Steuern	€ / ha GG	207	216	238	220
0761	Unternehmensertrag	€ / ha GG	93.894	101.359	101.403	98.885
0762	Unternehmensaufwand vor Steuern	€ / ha GG	83.147	87.125	83.179	84.484
Rentabilität						
0760	Gewinn/Jahresübersch. vor Steuern	€ / Betrieb	76.509	100.072	127.581	101.387
0760	Gewinn/Jahresübersch. vor Steuern	€ / ha GG	10.747	14.234	18.223	14.402
0840	Ordentliches Ergebnis	€ / Betrieb	76.700	99.715	126.485	100.967
0840	Ordentliches Ergebnis	€ / ha GG	10.774	14.183	18.067	14.341
9006	Gewinn + Personalaufwand (ohne BUV)	€ / AK	31.215	34.314	40.094	35.208
9007	Ordentliches Ergeb. + Personalaufw. (o. BUV)	€ / AK	31.242	34.264	39.927	35.144
0841	Ordentliches Ergeb. + Personalaufw. (o. BUV)	€ / ha GG	31.234	34.474	37.451	34.386
0859	Betriebseinkommen	€ / ha GG	33.255	36.500	39.141	36.299
0858	Relative Faktorentlohnung	%	97,5	106,2	119,6	107,8
9103	Ordentliche Rentabilitätsrate	%	0,5	3,6	7,7	3,9
9120	Gesamtkapitalrentabilität	%	1,9	4,8	8,3	5,0
0860	Eigenkapitalrent. (ohne Boden)	%	0,8	6,2	12,7	6,6
Liquidität / Stabilität						
9601	Liquidität 1. Grades	%	159	172	190	174
0810	Cash flow I	€ / ha GG	18.855	33.934	24.915	25.901
0811	Cash flow III (zur Neufinanzierung verfügbar)	€ / ha GG	1.848	10.696	4.096	5.547
0824	Kapitaldienst	€ / ha GG	10.022	12.822	8.342	10.395
0820	Langfristige Kapitaldienstgrenze	€ / ha GG	2.881	4.921	8.790	5.531
0826	Mittelfristige Kapitaldienstgrenze	€ / ha GG	5.383	7.631	11.577	8.197
0828	Kurzfristige Kapitaldienstgrenze	€ / ha GG	10.900	13.759	17.809	14.156
9241	Ausschöpf. der langfristige Kapitaldienstgr.	%	348	261	95	234
9242	Ausschöpf. der mittelfristigen Kapitaldienstgr.	%	186	168	72	142
9243	Ausschöpf. der kurzfristigen Kapitaldienstgr.	%	92	93	47	77
9270	Eigenkapitalquote	%	48	53	56	53
0490	Eigenkapitalveränderung	€ / ha GG	1.679	2.732	3.963	2.791
0885	Bereinigte Eigenkapitalveränderung	€ / ha GG	1.231	3.262	7.591	4.028
9238	Bereinigte Eigenkapitalveränderung	€ / AK	1.232	3.242	8.093	4.189
Unternehmerfamilie						
9502	Gesamteinkommen	€ / Betrieb	79.656	104.904	132.796	105.785
9503	Verfügbares Einkommen	€ / Betrieb	38.051	58.916	85.717	60.895
3210	Entnahmen Lebenshaltung	€ / Betrieb	26.362	28.202	33.053	29.206
3395	Nettoentnahmen	€ / nAK	46.299	64.338	75.041	61.893

Identische Betriebe von 2018/19 bis 2020/21

Blatt 1 von 4

Kennzahl	Bezeichnung	Maßeinheit	2018/19	2019/20	2020/21	Dreijähriger Durchschnitt
0001	Betriebe	Anzahl	386	386	386	
Faktorausstattung						
1006	Wirtschaftliche Betriebsgröße	€ / ha LF	2.246	2.207	2.124	2.192
1030	Landw. genutzte Fläche (LF)	ha / Betrieb	697,3	694,4	692,6	694,8
1033	dar. zugepachtete LF (Netto)	ha / Betrieb	507,6	499,7	493,3	500,2
1150	Ackerfläche	% LF	79,9	79,8	79,7	79,8
1160	Dauergrünland	% LF	19,8	19,9	19,9	19,9
1056	Ertragsmesszahl	EMZ / a	39	39	39	39
1110	Arbeitskräfte insgesamt	AK / Betrieb	15,68	15,49	15,22	15,46
1114	AK-Besatz	AK / 100 ha LF	2,25	2,23	2,20	2,23
Produktionsstruktur						
1151	Ackerfläche (Anfang des Jahres)	ha AF / Betrieb	555,5	555,4	553,5	554,8
1210	dar. Getreide (ohne Körnermais)	% AF	51,2	51,4	50,6	51,0
1230	dar. Ölrüchte, Hülsenfr., Faserpflanzen	% AF	19,7	16,3	16,7	17,5
1237	dar. Winterraps	% AF	17,7	14,6	14,8	15,7
1240	dar. Kartoffeln	% AF	0,6	0,6	0,7	0,6
1250	dar. Zuckerrüben	% AF	1,6	1,5	1,3	1,5
1271	dar. Silomais	% AF	12,7	14,4	14,6	13,9
1275	dar. sonst. Ackerfutter	% AF	6,4	7,5	7,7	7,2
1284	dar. nachwachs. Rohstoffe / Energiepflanzen	% AF	0,7	0,8	0,7	0,7
1300	Viehbesatz	VE / 100 ha LF	68,4	67,1	67,4	67,7
1330	dar. Rinder	VE / 100 ha LF	54,3	53,4	53,1	53,6
1335	dar. Milchkühe	VE / 100 ha LF	32,1	32,0	31,8	32,0
1336	dar. Mutter- und Ammenkühe	VE / 100 ha LF	2,2	2,1	2,1	2,1
1339	dar. Jung- und Mastvieh	VE / 100 ha LF	14,0	13,2	13,1	13,4
1350	dar. Schweine	VE / 100 ha LF	12,8	12,4	13,1	12,8
1351	dar. Mastschweine und Läufer	VE / 100 ha LF	7,5	7,1	7,6	7,4
1352	dar. Zuchtsauen	VE / 100 ha LF	1,4	1,5	1,5	1,5
1340	dar. Schafe	VE / 100 ha LF	0,4	0,4	0,3	0,4
1320	dar. Pferde	VE / 100 ha LF	0,1	0,1	0,1	0,1
1391	Rauhfuttermittelverzehr	GV / Betrieb	382,4	374,6	371,4	376,1
Erträge, Leistungen, Preise						
1411	Getreideerlös (ohne Körnermais)	dt / ha	59	67	71	66
1420	dar. Weizen	dt / ha	62	71	78	70
1426	dar. Wintergerste	dt / ha	62	71	72	68
1427	dar. Sommergerste	dt / ha	54	49	59	54
1433	dar. Roggen	dt / ha	48	54	62	55
1434	dar. Triticale	dt / ha	53	57	63	58
1465	Raps	dt / ha	32	32	37	34
1472	Kartoffeln	dt / ha	266	305	329	300
1473	Zuckerrüben	dt / ha	591	701	695	662
1631	Milchleistung (4 % Fett)	kg / Kuh	9.341	9.518	9.719	9.526
1632	Milchleistung (nat. Fettgehalt)	kg / Kuh	9.486	9.546	9.749	9.594
1612	Lebend geborene Ferkel	Ferkel / Sau	30	31	31	31
1511	Getreideerlös insges.(netto; o. Körnermais)	€ / dt	17,37	16,68	16,71	16,92
1520	Weizenerlös (netto)	€ / dt	17,58	17,07	17,42	17,36
1526	Wintergersterlös (netto)	€ / dt	15,41	14,73	14,74	14,96
1527	Sommergersterlös (netto)	€ / dt	19,98	19,25	17,15	18,79
1533	Roggenerlös (netto)	€ / dt	17,96	16,55	15,39	16,63
1534	Triticaleerlös (netto)	€ / dt	16,64	16,18	15,70	16,17
1565	Rapselerlös (netto)	€ / dt	37,28	37,84	39,68	38,27
1572	Kartoffelerlös (netto)	€ / dt	19,83	24,60	18,48	20,97
1573	Zuckerrübenerlös (netto)	€ / dt	2,46	2,34	3,02	2,61
1731	Milcherlös (netto bei 4 % Fett)	€ / dt	34,72	33,81	33,48	34,00
1732	Milcherlös (netto bei nat. Fettgehalt)	€ / dt	34,19	33,71	33,37	33,76

Identische Betriebe von 2018/19 bis 2020/21

Blatt 2 von 4

Kennzahl	Bezeichnung	Maßeinheit	2018/19	2019/20	2020/21	Dreijähriger Durchschnitt
0001	Betriebe	Anzahl	386	386	386	
Bilanz						
2000	Summe Aktiva (Bilanzvermögen)	€ / Betrieb	4.461.784	4.535.482	4.602.483	4.533.250
2000	Summe Aktiva (Bilanzvermögen)	€ / ha LF	6.399	6.531	6.645	6.525
2100	Sachanlagen gesamt	€ / ha LF	4.320	4.488	4.566	4.458
2111	dar. Boden	€ / ha LF	1.802	1.893	1.990	1.895
2115	dar. Gebäude, baul. Anlagen	€ / ha LF	1.099	1.131	1.195	1.142
2120	dar. techn. Anlagen u. Maschinen	€ / ha LF	1.144	1.154	1.154	1.151
2130	dar. andere Anlagen insges.	€ / ha LF	131	128	131	130
2160	dar. Anlagen im Bau, Anzahlungen	€ / ha LF	136	174	86	132
2200	Finanzanlagen	€ / ha LF	171	173	195	180
2211	dar. Anteile an verbund. Untern.	€ / ha LF	49	56	79	61
2213	dar. Beteiligungen	€ / ha LF	58	55	45	53
2300	Tiervermögen	€ / ha LF	412	401	401	405
2320	dar. Rinder	€ / ha LF	371	360	362	365
2330	dar. Schweine	€ / ha LF	35	36	34	35
2400	Umlaufvermögen (ohne Tiere)	€ / ha LF	1.479	1.450	1.464	1.464
2410	dav. Vorräte	€ / ha LF	548	574	609	577
2412	dar. Feldinventar	€ / ha LF	242	242	246	243
2420	dav. Finanzumlaufvermögen	€ / ha LF	931	876	855	887
2431	dar. Forderungen aus Liefer. u. Leist.	€ / ha LF	176	172	189	179
2450	dar. Bank, Kasse	€ / ha LF	490	426	412	443
9041	Eigenkapital (+ 50% Sonderposten)	€ / ha LF	3.960	3.986	4.084	4.010
3600	dar. Geschäftsguth., gez. Kapital	€ / ha LF	132	139	139	137
3140	Sonderposten gesamt	€ / ha LF	259	270	274	268
3400	Rückstellungen	€ / ha LF	126	125	125	126
3500	Verbindlichkeiten	€ / ha LF	2.140	2.233	2.243	2.205
3510	dar. geg. Kreditinstituten	€ / ha LF	1.687	1.786	1.793	1.755
3521	dar. aus Lieferungen u. Leistungen	€ / ha LF	164	168	175	169
9280	Anlagenintensität	%	59	60	60	59
9281	Veralterungsgrad abnutzbares Anlagenverm.	%	36	36	35	36
9292	Fremdkapitaldeckung II	%	138	131	132	134
Investitionen, Finanzierung						
8300	Bruttoinvestitionen	€ / ha LF	481	574	536	530
8231	Zugang Boden	€ / ha LF	70	78	74	74
8232	Zugang Wirtschaftsgeb.u.baul. Anl.	€ / ha LF	41	36	32	36
8251	Zugang Anlagen im Bau, Anzahlung	€ / ha LF	186	200	144	177
8241	Zugang techn. Anlagen u. Masch.	€ / ha LF	198	192	173	188
2800	Veränderung Tiervermögen	€ / ha LF	-13	-11	-3	-9
8400	Nettoinvestitionen	€ / ha LF	86	166	121	124
8401	Nettoinvestitionen	€ / AK	3.815	7.450	5.487	5.584
8404	Veränderung Sachanlageverm. (o. Boden)	%	3	3	-1	2
9314	Nettoverbindlichkeiten	€ / ha LF	1.208	1.357	1.388	1.318
9315	Veränd. Nettoverbindlichkeiten	€ / ha LF	121	146	30	99
9318	Tilg. von Verbindlichkeiten gesamt	€ / ha LF	271	276	329	292
2920	Veränd. Finanzumlaufvermögen	€ / ha LF	-28	-59	-23	-37
3822	Veränderung Sonder-AfA	€ / ha LF	-1	-1	0	-1

Identische Betriebe von 2018/19 bis 2020/21

Blatt 3 von 4

Kennzahl	Bezeichnung	Maßeinheit	2018/19	2019/20	2020/21	Dreijähriger Durchschnitt
0001	Betriebe	Anzahl	386	386	386	
Gewinn- und Verlustrechnung						
Ertrag						
4010	Umsatzerlöse	€ / ha LF	2.444	2.460	2.532	2.479
4100	dar. landwirtschaftl. Pflanzenprod.	€ / ha LF	631	633	702	655
4112	dar. Getreide (ohne Körnermais)	€ / ha LF	341	353	391	362
4120	dar. Ölfr., Hülsenfr., Faserpfl.	€ / ha LF	169	154	181	168
4130	dar. Kartoffeln	€ / ha LF	30	30	29	29
4140	dar. Zuckerrüben	€ / ha LF	20	19	20	20
4173	dar. nachwachs. Rohstoffe / Energiepfl.	€ / ha LF	7	7	8	7
4200	dar. Tierproduktion	€ / ha LF	1.376	1.387	1.371	1.378
4220	dar. Rinder	€ / ha LF	149	141	137	142
4230	dar. Milch	€ / ha LF	1.012	1.004	1.011	1.009
4240	dar. Schweine	€ / ha LF	185	209	188	194
4260	dar. Geflügel, Eier	€ / ha LF	18	20	21	20
4300	dar. Obst, Weinbau	€ / ha LF	4	3	4	4
4360	dar. Nebenbetr., Handel, Dienstleist.	€ / ha LF	431	435	453	439
4378	dar. Mieten u. Pachten	€ / ha LF	34	36	37	36
4379	dar. zeitraumzugehörige Ust.	€ / ha LF	0	0	2	1
4368	dar. Lohnarbeit, Masch.miete	€ / ha LF	39	38	40	39
4400	Bestandsveränderungen	€ / ha LF	-51	10	22	-6
4500	Sonst. betr. Erträge	€ / ha LF	577	610	587	591
4510	dar. Zulagen u. Zuschüsse	€ / ha LF	444	445	441	443
4660	dar. betriebsbezogene Zahlungen	€ / ha LF	384	367	369	373
4670	dar. EU-Direktzahlungen (bis WJ 14/15 Betriebsprämie)	€ / ha LF	268	263	255	262
4671	dav. Basisprämie - gültig ab WJ 15/16	€ / ha LF	179	174	169	174
4672	dav. Greening-Prämie - gültig ab WJ 15/16	€ / ha LF	85	85	83	84
4673	dav. Umverteilungsprämie - gültig ab WJ 15/16	€ / ha LF	3	3	3	3
4674	dav. Förderung für Junglandwirte - gültig ab WJ 15/16	€ / ha LF	1	1	0	0
4680	dar. Ausgleichszulage	€ / ha LF	21	20	21	21
4690	dar. für umweltger. Agrarprod.	€ / ha LF	43	44	45	44
4698	dar. sonstige Zuschüsse	€ / ha LF	1	1	1	1
4520	dar. aufwandsbezogene Zahlungen	€ / ha LF	53	74	68	65
4560	dar. Agrardieselerstattung	€ / ha LF	29	28	29	29
4550	dar. Investitionszuschüsse	€ / ha LF	20	41	34	32
4900	dar. zeitraumfremde Erträge	€ / ha LF	56	78	79	71
Aufwand						
5100	Materialaufwand	€ / ha LF	1.327	1.362	1.358	1.349
5110	dar. Pflanzenproduktion	€ / ha LF	334	337	331	334
5111	dar. Saat- u. Pflanzgut	€ / ha LF	84	85	84	85
5112	dar. Düngemittel	€ / ha LF	101	107	104	104
5113	dar. Pflanzenschutz	€ / ha LF	91	87	84	87
5210	dar. Tierproduktion	€ / ha LF	556	577	579	571
5211	dar. Tierzukauf	€ / ha LF	63	60	58	61
5280	dar. Futtermittelzukauf	€ / ha LF	343	366	369	359
5292	dar. Tierarzt	€ / ha LF	58	55	54	56
5293	dar. Besamung	€ / ha LF	22	23	22	22
5294	dar. sonst. bezogene Leist. Tierprod.	€ / ha LF	40	42	43	42
5330	dar. Nebenbetr., Handel, Dienstleist.	€ / ha LF	93	98	111	100
5350	dar. sonst. Materialaufwand	€ / ha LF	347	353	342	347
5352	dar. Heizmat., Strom	€ / ha LF	76	75	78	76
5354	dar. Wasser, Abwasser	€ / ha LF	10	11	10	10
5355	dar. Treib- u. Schmierstoffe	€ / ha LF	143	145	134	141
5357	dar. Lohnarbeit, Masch.miete	€ / ha LF	58	62	60	60

Identische Betriebe von 2018/19 bis 2020/21

Blatt 4 von 4

Kennzahl	Bezeichnung	Maßeinheit	2018/19	2019/20	2020/21	Dreijähriger Durchschnitt
0001	Betriebe	Anzahl	386	386	386	
Aufwand						
5500	Personalaufwand (ohne BUV)	€ / ha LF	646	661	669	658
5501	Personalaufwand (ohne BUV)	€ / eAK	30.418	31.374	32.290	31.361
5600	Betriebswirtschaftliche AfA	€ / ha LF	344	351	364	353
5636	dar. Wirtschaftsgeb. u. baul. Anl.	€ / ha LF	92	93	96	94
5642	dar. Maschinen u. Geräte	€ / ha LF	158	161	164	161
5641	dar. Betriebsvorrichtungen	€ / ha LF	56	57	62	58
5700	Sonst. betriebl. Aufwand	€ / ha LF	559	594	582	579
5710	dar. Unterhaltung	€ / ha LF	216	226	216	219
5715	dar. Gebäude u. baul. Anlagen	€ / ha LF	61	70	57	63
5720	dar. techn. Anl., Masch., Fuhrp.	€ / ha LF	154	156	158	156
5730	dar. Betriebsversicherung	€ / ha LF	69	72	75	72
5731	dar. betriebliche Unfallversicherung	€ / ha LF	12	13	14	13
5742	dar. Pachten	€ / ha LF	137	138	141	139
5765	Pachtpreis / ha Pachtfläche	€ / ha	181	184	189	184
5764	dar. zeitraumzugehörige Vorsteuer	€ / ha LF	2	2	1	1
5770	dar. zeitraumfremder Aufwand	€ / ha LF	23	22	22	22
Unternehmensergebnis						
6000	Betriebsergebnis	€ / ha LF	96	116	171	128
4000	Betriebliche Erträge	€ / ha LF	2.973	3.084	3.144	3.067
5000	Betriebliche Aufwendungen	€ / ha LF	2.877	2.968	2.974	2.939
7000	Finanzergebnis	€ / ha LF	-36	-37	-26	-33
7230	dar. Zinsaufwand	€ / ha LF	44	44	41	43
7800	Steuern vom Einkommen u. Ertrag	€ / ha LF	14	16	15	15
7900	Sonstige Steuern	€ / ha LF	9	10	10	10
7910	Unternehmensertrag	€ / ha LF	2.995	3.107	3.171	3.091
7920	Unternehmensaufwand vor Steuern	€ / ha LF	2.945	3.037	3.036	3.006
Rentabilität						
9000	Gewinn/Jahresübersch. vor Steuern	€ / Betrieb	35.021	48.403	93.605	59.009
9000	Gewinn/Jahresübersch. vor Steuern	€ / ha LF	50	70	135	85
9004	Ordentliches Ergebnis	€ / Betrieb	9.796	14.515	52.487	25.599
9004	Ordentliches Ergebnis	€ / ha LF	14	21	76	37
9006	Gewinn + Personalaufwand (ohne BUV)	€ / AK	30.954	32.742	36.597	33.431
9007	Ordentliches Ergeb. + Personalaufw. (o. BUV)	€ / AK	29.345	30.554	33.894	31.264
9008	Ordentliches Ergeb. + Personalaufw. (o. BUV)	€ / ha LF	660	682	745	695
9071	Betriebseinkommen	€ / ha LF	861	884	947	897
9073	Relative Faktorentlohnung	%	84,6	85,2	91,3	87,0
9103	Ordentliche Rentabilitätsrate	%	-0,9	-0,7	1,1	-0,2
9120	Gesamtkapitalrentabilität	%	0,3	0,3	1,1	0,6
9131	Eigenkapitalrentabilität (ohne Boden)	%	0,0	0,0	0,0	0,0
Liquidität / Stabilität						
9601	Liquidität 1. Grades	%	99	80	75	85
9221	Cashflow I	€ / ha LF	449	437	497	461
9223	Cashflow III (zur Neufinanzierung verfügbar)	€ / ha LF	140	124	138	134
9240	Kapitaldienst	€ / ha LF	316	320	370	335
9231	Langfristige Kapitaldienstgrenze	€ / ha LF	7	10	72	30
9232	Mittelfristige Kapitaldienstgrenze	€ / ha LF	102	106	173	127
9233	Kurzfristige Kapitaldienstgrenze	€ / ha LF	352	361	437	383
9241	Ausschöpf. d. langfr. Kapitaldienstgr.	%	4.655	3.219	511	2.795
9242	Ausschöpf. d. mittelfr. Kapitaldienstgr.	%	310	301	214	275
9243	Ausschöpf. d. kurzfr. Kapitaldienstgr.	%	90	89	85	88
9270	Eigenkapitalquote	%	62	61	61	61
9230	Eigenkapitalveränderung	€ / ha LF	-20	11	83	25
9239	Bereinigte Eigenkapitalveränderung	€ / ha LF	-38	-34	31	-13
9238	Bereinigte Eigenkapitalveränderung	€ / AK	-1.671	-1.515	1.430	-585

Identische Ackerbaubetriebe von 2018/19 bis 2020/21

Blatt 1 von 4

Kenn- zahl	Bezeichnung	Maß- einheit	2018/19	2019/20	2020/21	Dreijähriger Durchschnitt
0001	Betriebe	Anzahl	91	91	91	
Faktorausstattung						
1006	Wirtschaftliche Betriebsgröße	€ / ha LF	1.326	1.316	1.151	1.264
1030	Landw. genutzte Fläche (LF)	ha / Betrieb	344,9	343,7	343,7	344,1
1033	dar. zugepachtete LF (Netto)	ha / Betrieb	234,2	230,4	227,9	230,9
1150	Ackerfläche	% LF	88,1	88,3	88,1	88,2
1160	Dauergrünland	% LF	11,8	11,5	11,7	11,6
1056	Ertragsmesszahl	EMZ / a	43	43	43	43
1110	Arbeitskräfte insgesamt	AK / Betrieb	3,38	3,31	3,28	3,32
1114	AK-Besatz	AK / 100 ha LF	0,98	0,96	0,96	0,97
Produktionsstruktur						
1151	Ackerfläche (Anfang des Jahres)	ha AF / Betrieb	305,9	304,4	304,0	304,8
1210	dar. Getreide (ohne Körnermais)	% AF	58,7	60,7	58,3	59,2
1230	dar. Ölrüchte, Hülsenfr., Faserpflanzen	% AF	23,1	18,9	20,6	20,9
1237	dar. Winterraps	% AF	19,9	15,6	17,3	17,6
1240	dar. Kartoffeln	% AF	1,0	0,9	1,0	1,0
1250	dar. Zuckerrüben	% AF	2,2	2,3	1,9	2,1
1271	dar. Silomais	% AF	3,1	4,0	4,4	3,8
1275	dar. sonst. Ackerfutter	% AF	3,5	2,6	2,6	2,9
1284	dar. nachwachs. Rohstoffe / Energiepflanzen	% AF	0,9	1,1	0,8	0,9
1300	Viehbesatz	VE / 100 ha LF	7,1	6,8	6,2	6,7
1330	dar. Rinder	VE / 100 ha LF	6,2	5,9	5,6	5,9
1335	dar. Milchkühe	VE / 100 ha LF	0,7	0,7	0,7	0,7
1336	dar. Mutter- und Ammenkühe	VE / 100 ha LF	2,6	2,7	2,7	2,7
1339	dar. Jung- und Mastvieh	VE / 100 ha LF	2,3	1,9	1,8	2,0
1350	dar. Schweine	VE / 100 ha LF	0,2	0,2	0,2	0,2
1351	dar. Mastschweine und Läufer	VE / 100 ha LF	0,2	0,2	0,1	0,2
1352	dar. Zuchtsauen	VE / 100 ha LF	0,0	0,0	0,0	0,0
1340	dar. Schafe	VE / 100 ha LF	0,4	0,4	0,3	0,4
1320	dar. Pferde	VE / 100 ha LF	0,1	0,1	0,1	0,1
1391	Rauhfuttermehrfresser	GV / Betrieb	23,1	22,1	20,9	22,0
Erträge, Leistungen, Preise						
1411	Getreideerlös (ohne Körnermais)	dt / ha	57	64	68	63
1420	dar. Weizen	dt / ha	62	69	77	69
1426	dar. Wintergerste	dt / ha	58	69	66	65
1427	dar. Sommergerste	dt / ha	44	43	48	45
1433	dar. Roggen	dt / ha	39	45	51	45
1434	dar. Triticale	dt / ha	43	45	55	48
1465	Raps	dt / ha	29	32	35	32
1472	Kartoffeln	dt / ha	199	246	245	230
1473	Zuckerrüben	dt / ha	540	649	676	622
1631	Milchleistung (4 % Fett)	kg / Kuh	8.497	8.696	8.542	8.579
1632	Milchleistung (nat. Fettgehalt)	kg / Kuh	8.351	8.546	8.155	8.351
1612	Lebend geborene Ferkel	Ferkel / Sau	23	6	4	11
1511	Getreideerlös insges.(netto; o. Körnermais)	€ / dt	16,77	16,01	16,14	16,31
1520	Weizenerlös (netto)	€ / dt	17,66	16,79	17,03	17,16
1526	Wintergersteerlös (netto)	€ / dt	14,86	14,55	14,45	14,62
1527	Sommergersteerlös (netto)	€ / dt	18,06	17,75	16,12	17,31
1533	Roggenerlös (netto)	€ / dt	15,25	14,97	13,78	14,67
1534	Triticaleerlös (netto)	€ / dt	17,75	14,92	15,22	15,96
1565	Rapselerlös (netto)	€ / dt	37,31	37,96	39,71	38,33
1572	Kartoffelerlös (netto)	€ / dt	23,41	28,67	23,07	25,05
1573	Zuckerrübenelerlös (netto)	€ / dt	2,62	2,47	3,00	2,70
1731	Milcherlös (netto bei 4 % Fett)	€ / dt	33,54	33,54	31,88	32,99
1732	Milcherlös (netto bei nat. Fettgehalt)	€ / dt	34,12	34,12	33,39	33,88

Identische Ackerbaubetriebe von 2018/19 bis 2020/21

Blatt 2 von 4

Kennzahl	Bezeichnung	Maßeinheit	2018/19	2019/20	2020/21	Dreijähriger Durchschnitt
0001	Betriebe	Anzahl	91	91	91	
Bilanz						
2000	Summe Aktiva (Bilanzvermögen)	€ / Betrieb	1.525.018	1.531.790	1.552.743	1.536.517
2000	Summe Aktiva (Bilanzvermögen)	€ / ha LF	4.421	4.457	4.518	4.465
2100	Sachanlagen gesamt	€ / ha LF	3.224	3.300	3.353	3.292
2111	dar. Boden	€ / ha LF	2.038	2.122	2.227	2.129
2115	dar. Gebäude, baul. Anlagen	€ / ha LF	301	290	280	290
2120	dar. techn. Anlagen u. Maschinen	€ / ha LF	748	749	745	748
2130	dar. andere Anlagen insges.	€ / ha LF	71	66	66	68
2160	dar. Anlagen im Bau, Anzahlungen	€ / ha LF	54	60	21	45
2200	Finanzanlagen	€ / ha LF	123	117	112	117
2211	dar. Anteile an verbund. Untern.	€ / ha LF	16	16	15	16
2213	dar. Beteiligungen	€ / ha LF	78	68	64	70
2300	Tiervermögen	€ / ha LF	46	42	40	43
2320	dar. Rinder	€ / ha LF	42	39	37	39
2330	dar. Schweine	€ / ha LF	0	1	0	0
2400	Umlaufvermögen (ohne Tiere)	€ / ha LF	1.010	981	995	995
2410	dav. Vorräte	€ / ha LF	445	449	473	456
2412	dar. Feldinventar	€ / ha LF	331	326	327	328
2420	dav. Finanzumlaufvermögen	€ / ha LF	566	533	522	540
2431	dar. Forderungen aus Liefer. u. Leist.	€ / ha LF	101	78	76	85
2450	dar. Bank, Kasse	€ / ha LF	315	311	301	309
9041	Eigenkapital (+ 50% Sonderposten)	€ / ha LF	3.156	3.251	3.331	3.246
3600	dar. Geschäftsguth., gez. Kapital	€ / ha LF	36	36	36	36
3140	Sonderposten gesamt	€ / ha LF	87	89	80	86
3400	Rückstellungen	€ / ha LF	59	62	58	60
3500	Verbindlichkeiten	€ / ha LF	1.143	1.077	1.070	1.096
3510	dar. geg. Kreditinstituten	€ / ha LF	818	798	767	795
3521	dar. aus Lieferungen u. Leistungen	€ / ha LF	92	84	110	95
9280	Anlagenintensität	%	55	55	54	54
9281	Veralterungsgrad abnutzbares Anlagenverm.	%	29	28	26	28
9292	Fremdkapitaldeckung II	%	160	164	167	164
Investitionen, Finanzierung						
8300	Bruttoinvestitionen	€ / ha LF	296	348	341	329
8231	Zugang Boden	€ / ha LF	69	87	56	71
8232	Zugang Wirtschaftsgeb.u.baul. Anl.	€ / ha LF	4	9	2	5
8251	Zugang Anlagen im Bau, Anzahlung	€ / ha LF	72	42	56	57
8241	Zugang techn. Anlagen u. Masch.	€ / ha LF	138	184	173	165
2800	Veränderung Tiervermögen	€ / ha LF	-2	-3	-2	-2
8400	Nettoinvestitionen	€ / ha LF	51	60	72	61
8401	Nettoinvestitionen	€ / AK	5.241	6.193	7.515	6.316
8404	Veränderung Sachanlageverm. (o. Boden)	%	-1	-1	-4	-2
9314	Nettoverbindlichkeiten	€ / ha LF	577	544	548	556
9315	Veränd. Nettoverbindlichkeiten	€ / ha LF	39	-34	1	2
9318	Tilg. von Verbindlichkeiten gesamt	€ / ha LF	159	197	182	179
2920	Veränd. Finanzumlaufvermögen	€ / ha LF	19	-32	-10	-8
3822	Veränderung Sonder-AfA	€ / ha LF	-1	-3	0	-2

Identische Ackerbaubetriebe von 2018/19 bis 2020/21

Blatt 3 von 4

Kennzahl	Bezeichnung	Maßeinheit	2018/19	2019/20	2020/21	Dreijähriger Durchschnitt
0001	Betriebe	Anzahl	91	91	91	
Gewinn- und Verlustrechnung						
Ertrag						
4010	Umsatzerlöse	€ / ha LF	1.065	1.119	1.142	1.108
4100	dar. landwirtschaftl. Pflanzenprod.	€ / ha LF	877	929	955	920
4112	dar. Getreide (ohne Körnermais)	€ / ha LF	496	549	561	535
4120	dar. Ölfr., Hülsenfr., Faserpfl.	€ / ha LF	215	197	229	214
4130	dar. Kartoffeln	€ / ha LF	44	53	42	46
4140	dar. Zuckerrüben	€ / ha LF	28	32	34	31
4173	dar. nachwachs. Rohstoffe / Energiepfl.	€ / ha LF	8	9	5	7
4200	dar. Tierproduktion	€ / ha LF	68	65	61	65
4220	dar. Rinder	€ / ha LF	30	29	29	29
4230	dar. Milch	€ / ha LF	19	20	18	19
4240	dar. Schweine	€ / ha LF	2	2	2	2
4260	dar. Geflügel, Eier	€ / ha LF	6	3	1	3
4300	dar. Obst, Weinbau	€ / ha LF	0	0	0	0
4360	dar. Nebenbetr., Handel, Dienstleist.	€ / ha LF	113	112	115	113
4378	dar. Mieten u. Pachten	€ / ha LF	13	15	17	15
4379	dar. zeitraumzugehörige Ust.	€ / ha LF	0	0	8	3
4368	dar. Lohnarbeit, Masch.miete	€ / ha LF	45	45	39	43
4400	Bestandsveränderungen	€ / ha LF	-25	2	14	-3
4500	Sonst. betr. Erträge	€ / ha LF	495	573	454	507
4510	dar. Zulagen u. Zuschüsse	€ / ha LF	410	400	379	396
4660	dar. betriebsbezogene Zahlungen	€ / ha LF	383	373	357	371
4670	dar. EU-Direktzahlungen (bis WJ 14/15 Betriebsprämie)	€ / ha LF	272	266	257	265
4671	dav. Basisprämie - gültig ab WJ 15/16	€ / ha LF	180	174	168	174
4672	dav. Greening-Prämie - gültig ab WJ 15/16	€ / ha LF	85	85	83	85
4673	dav. Umverteilungsprämie - gültig ab WJ 15/16	€ / ha LF	6	6	5	6
4674	dav. Förderung für Junglandwirte - gültig ab WJ 15/16	€ / ha LF	1	1	0	1
4680	dar. Ausgleichszulage	€ / ha LF	14	13	12	13
4690	dar. für umweltger. Agrarprod.	€ / ha LF	54	55	61	57
4698	dar. sonstige Zuschüsse	€ / ha LF	1	1	1	1
4520	dar. aufwandsbezogene Zahlungen	€ / ha LF	26	26	22	24
4560	dar. Agrardieselerstattung	€ / ha LF	21	19	19	19
4550	dar. Investitionszuschüsse	€ / ha LF	5	6	2	4
4900	dar. zeitraumfremde Erträge	€ / ha LF	39	120	37	65
Aufwand						
5100	Materialaufwand	€ / ha LF	570	590	565	575
5110	dar. Pflanzenproduktion	€ / ha LF	341	340	328	336
5111	dar. Saat- u. Pflanzgut	€ / ha LF	88	91	88	89
5112	dar. Düngemittel	€ / ha LF	118	128	116	121
5113	dar. Pflanzenschutz	€ / ha LF	105	100	101	102
5210	dar. Tierproduktion	€ / ha LF	26	25	25	25
5211	dar. Tierzukauf	€ / ha LF	4	3	3	3
5280	dar. Futtermittelzukauf	€ / ha LF	13	13	13	13
5292	dar. Tierarzt	€ / ha LF	3	4	3	3
5293	dar. Besamung	€ / ha LF	1	0	0	0
5294	dar. sonst. bezogene Leist. Tierprod.	€ / ha LF	3	3	3	3
5330	dar. Nebenbetr., Handel, Dienstleist.	€ / ha LF	14	11	13	13
5350	dar. sonst. Materialaufwand	€ / ha LF	190	213	199	200
5352	dar. Heizmat., Strom	€ / ha LF	15	15	16	15
5354	dar. Wasser, Abwasser	€ / ha LF	2	2	2	2
5355	dar. Treib- u. Schmierstoffe	€ / ha LF	95	97	86	93
5357	dar. Lohnarbeit, Masch.miete	€ / ha LF	53	78	71	67

Identische Ackerbaubetriebe von 2018/19 bis 2020/21

Blatt 4 von 4

Kennzahl	Bezeichnung	Maßeinheit	2018/19	2019/20	2020/21	Dreijähriger Durchschnitt
0001	Betriebe	Anzahl	91	91	91	
Aufwand						
5500	Personalaufwand (ohne BUV)	€ / ha LF	201	210	205	205
5501	Personalaufwand (ohne BUV)	€ / eAK	29.621	31.687	31.494	30.934
5600	Betriebswirtschaftliche AfA	€ / ha LF	219	223	223	222
5636	dar. Wirtschaftsgeb. u. baul. Anl.	€ / ha LF	30	29	28	29
5642	dar. Maschinen u. Geräte	€ / ha LF	158	160	161	160
5641	dar. Betriebsvorrichtungen	€ / ha LF	9	11	10	10
5700	Sonst. betriebl. Aufwand	€ / ha LF	368	383	370	374
5710	dar. Unterhaltung	€ / ha LF	111	119	108	112
5715	dar. Gebäude u. baul. Anlagen	€ / ha LF	38	38	26	34
5720	dar. techn. Anl., Masch., Fuhrp.	€ / ha LF	72	81	81	78
5730	dar. Betriebsversicherung	€ / ha LF	50	52	55	52
5731	dar. betriebliche Unfallversicherung	€ / ha LF	9	9	10	9
5742	dar. Pachten	€ / ha LF	135	137	136	136
5765	Pachtpreis / ha Pachtfläche	€ / ha	197	204	206	202
5764	dar. zeitraumzugehörige Vorsteuer	€ / ha LF	6	6	5	6
5770	dar. zeitraumfremder Aufwand	€ / ha LF	13	13	13	13
Unternehmensergebnis						
6000	Betriebsergebnis	€ / ha LF	178	287	246	237
4000	Betriebliche Erträge	€ / ha LF	1.535	1.693	1.610	1.613
5000	Betriebliche Aufwendungen	€ / ha LF	1.357	1.406	1.364	1.376
7000	Finanzergebnis	€ / ha LF	-19	-2	-9	-10
7230	dar. Zinsaufwand	€ / ha LF	20	22	17	19
7800	Steuern vom Einkommen u. Ertrag	€ / ha LF	5	12	11	9
7900	Sonstige Steuern	€ / ha LF	11	12	12	12
7910	Unternehmensertrag	€ / ha LF	1.544	1.714	1.624	1.627
7920	Unternehmensaufwand vor Steuern	€ / ha LF	1.396	1.441	1.399	1.412
Rentabilität						
9000	Gewinn/Jahresübersch. vor Steuern	€ / Betrieb	50.991	93.875	77.381	74.082
9000	Gewinn/Jahresübersch. vor Steuern	€ / ha LF	148	273	225	215
9004	Ordentliches Ergebnis	€ / Betrieb	45.527	52.898	68.174	55.533
9004	Ordentliches Ergebnis	€ / ha LF	132	154	198	161
9006	Gewinn + Personalaufwand (ohne BUV)	€ / AK	35.589	50.094	45.080	43.588
9007	Ordentliches Ergeb. + Personalaufw. (o. BUV)	€ / AK	33.971	37.724	42.275	37.990
9008	Ordentliches Ergeb. + Personalaufw. (o. BUV)	€ / ha LF	333	364	404	367
9071	Betriebseinkommen	€ / ha LF	493	530	565	529
9073	Relative Faktorentlohnung	%	85,6	86,3	93,9	88,6
9103	Ordentliche Rentabilitätsrate	%	1,9	2,8	5,7	3,5
9120	Gesamtkapitalrentabilität	%	1,1	1,6	2,4	1,7
9131	Eigenkapitalrentabilität (ohne Boden)	%	0,0	0,0	0,1	0,0
Liquidität / Stabilität						
9601	Liquidität 1. Grades	%	151	143	129	141
9221	Cashflow I	€ / ha LF	402	522	420	448
9223	Cashflow III (zur Neufinanzierung verfügbar)	€ / ha LF	146	175	133	151
9240	Kapitaldienst	€ / ha LF	178	219	199	199
9231	Langfristige Kapitaldienstgrenze	€ / ha LF	36	81	110	76
9232	Mittelfristige Kapitaldienstgrenze	€ / ha LF	66	110	139	105
9233	Kurzfristige Kapitaldienstgrenze	€ / ha LF	256	304	334	298
9241	Ausschöpf. d. langfr. Kapitaldienstgr.	%	494	271	181	315
9242	Ausschöpf. d. mittelfr. Kapitaldienstgr.	%	269	199	143	204
9243	Ausschöpf. d. kurzfr. Kapitaldienstgr.	%	70	72	60	67
9270	Eigenkapitalquote	%	71	73	74	73
9230	Eigenkapitalveränderung	€ / ha LF	12	89	82	61
9239	Bereinigte Eigenkapitalveränderung	€ / ha LF	16	59	93	56
9238	Bereinigte Eigenkapitalveränderung	€ / AK	1.676	6.095	9.777	5.849

Identische spezialisierte Getreidebaubetriebe von 2018/19 bis 2020/21

Blatt 1 von 4

Kenn- zahl	Bezeichnung	Maß- einheit	2018/19	2019/20	2020/21	Dreijähriger Durchschnitt
0001	Betriebe	Anzahl	63	63	63	
Faktorausstattung						
1006	Wirtschaftliche Betriebsgröße	€ / ha LF	1.142	1.114	956	1.071
1030	Landw. genutzte Fläche (LF)	ha / Betrieb	332,7	331,1	330,5	331,5
1033	dar. zugepachtete LF (Netto)	ha / Betrieb	220,5	217,6	214,7	217,6
1150	Ackerfläche	% LF	90,4	90,9	90,5	90,6
1160	Dauergrünland	% LF	9,5	9,0	9,4	9,3
1056	Ertragsmesszahl	EMZ / a	44	45	44	44
1110	Arbeitskräfte insgesamt	AK / Betrieb	2,90	2,87	2,86	2,88
1114	AK-Besatz	AK / 100 ha LF	0,87	0,87	0,87	0,87
Produktionsstruktur						
1151	Ackerfläche (Anfang des Jahres)	ha AF / Betrieb	304,0	300,9	301,9	302,3
1210	dar. Getreide (ohne Körnermais)	% AF	61,3	62,8	60,6	61,6
1230	dar. Ölrüchte, Hülsenfr., Faserpflanzen	% AF	23,7	20,9	23,0	22,5
1237	dar. Winterraps	% AF	20,9	17,9	19,6	19,5
1240	dar. Kartoffeln	% AF	0,1	0,1	0,1	0,1
1250	dar. Zuckerrüben	% AF	2,2	2,2	1,9	2,1
1271	dar. Silomais	% AF	3,1	4,2	3,6	3,6
1275	dar. sonst. Ackerfutter	% AF	2,7	1,9	2,4	2,3
1284	dar. nachwachs. Rohstoffe / Energiepflanzen	% AF	1,2	1,3	0,9	1,1
1300	Viehbesatz	VE / 100 ha LF	5,0	4,8	4,5	4,8
1330	dar. Rinder	VE / 100 ha LF	4,6	4,4	4,1	4,4
1335	dar. Milchkühe	VE / 100 ha LF	0,0	0,0	0,0	0,0
1336	dar. Mutter- und Ammenkühe	VE / 100 ha LF	2,2	2,3	2,3	2,3
1339	dar. Jung- und Mastvieh	VE / 100 ha LF	1,7	1,5	1,2	1,5
1350	dar. Schweine	VE / 100 ha LF	0,2	0,2	0,2	0,2
1351	dar. Mastschweine und Läufer	VE / 100 ha LF	0,2	0,2	0,2	0,2
1352	dar. Zuchtsauen	VE / 100 ha LF	0,0	0,0	0,0	0,0
1340	dar. Schafe	VE / 100 ha LF	0,1	0,1	0,1	0,1
1320	dar. Pferde	VE / 100 ha LF	0,1	0,1	0,0	0,1
1391	Rauhfuttermehrfresser	GV / Betrieb	15,7	14,9	14,2	14,9
Erträge, Leistungen, Preise						
1411	Getreideerlös (ohne Körnermais)	dt / ha	58	65	69	64
1420	dar. Weizen	dt / ha	63	69	78	70
1426	dar. Wintergerste	dt / ha	60	72	69	67
1427	dar. Sommergerste	dt / ha	50	44	52	49
1433	dar. Roggen	dt / ha	38	46	50	44
1434	dar. Triticale	dt / ha	47	50	55	50
1465	Raps	dt / ha	30	34	35	33
1472	Kartoffeln	dt / ha	160	192	189	181
1473	Zuckerrüben	dt / ha	524	600	670	598
1631	Milchleistung (4 % Fett)	kg / Kuh	0			0
1632	Milchleistung (nat. Fettgehalt)	kg / Kuh	0			0
1612	Lebend geborene Ferkel	Ferkel / Sau				
1511	Getreideerlös insges.(netto; o. Körnermais)	€ / dt	16,71	15,79	16,08	16,19
1520	Weizenerlös (netto)	€ / dt	17,62	16,59	17,06	17,09
1526	Wintergersterlös (netto)	€ / dt	14,88	14,47	14,53	14,63
1527	Sommergersterlös (netto)	€ / dt	17,61	17,10	16,06	16,92
1533	Roggenerlös (netto)	€ / dt	15,66	14,59	13,58	14,61
1534	Triticaleerlös (netto)	€ / dt	17,70	14,81	14,83	15,78
1565	Rapselerlös (netto)	€ / dt	37,68	37,71	39,32	38,24
1572	Kartoffelerlös (netto)	€ / dt	29,34	25,35	27,43	27,37
1573	Zuckerrübenelerlös (netto)	€ / dt	2,59	2,49	2,95	2,68
1731	Milcherlös (netto bei 4 % Fett)	€ / dt				
1732	Milcherlös (netto bei nat. Fettgehalt)	€ / dt				

Identische spezialisierte Getreidebaubetriebe von 2018/19 bis 2020/21

Blatt 2 von 4

Kennzahl	Bezeichnung	Maßeinheit	2018/19	2019/20	2020/21	Dreijähriger Durchschnitt
0001	Betriebe	Anzahl	63	63	63	
Bilanz						
2000	Summe Aktiva (Bilanzvermögen)	€ / Betrieb	1.406.163	1.390.431	1.412.274	1.402.956
2000	Summe Aktiva (Bilanzvermögen)	€ / ha LF	4.226	4.199	4.273	4.233
2100	Sachanlagen gesamt	€ / ha LF	3.129	3.152	3.209	3.163
2111	dar. Boden	€ / ha LF	2.035	2.073	2.185	2.097
2115	dar. Gebäude, baul. Anlagen	€ / ha LF	256	227	205	229
2120	dar. techn. Anlagen u. Maschinen	€ / ha LF	744	753	736	744
2130	dar. andere Anlagen insges.	€ / ha LF	47	42	40	43
2160	dar. Anlagen im Bau, Anzahlungen	€ / ha LF	34	43	26	34
2200	Finanzanlagen	€ / ha LF	106	96	91	98
2211	dar. Anteile an verbund. Untern.	€ / ha LF	7	7	6	6
2213	dar. Beteiligungen	€ / ha LF	58	48	45	50
2300	Tiervermögen	€ / ha LF	34	31	27	31
2320	dar. Rinder	€ / ha LF	32	29	25	29
2330	dar. Schweine	€ / ha LF	1	1	0	1
2400	Umlaufvermögen (ohne Tiere)	€ / ha LF	938	901	926	921
2410	dav. Vorräte	€ / ha LF	434	437	461	444
2412	dar. Feldinventar	€ / ha LF	342	344	344	344
2420	dav. Finanzumlaufvermögen	€ / ha LF	504	465	465	478
2431	dar. Forderungen aus Liefer. u. Leist.	€ / ha LF	88	48	53	63
2450	dar. Bank, Kasse	€ / ha LF	239	246	234	240
9041	Eigenkapital (+ 50% Sonderposten)	€ / ha LF	3.009	3.115	3.201	3.108
3600	dar. Geschäftsguth., gez. Kapital	€ / ha LF	34	34	34	34
3140	Sonderposten gesamt	€ / ha LF	112	104	97	104
3400	Rückstellungen	€ / ha LF	65	69	63	66
3500	Verbindlichkeiten	€ / ha LF	1.071	935	937	981
3510	dar. geg. Kreditinstituten	€ / ha LF	780	716	687	728
3521	dar. aus Lieferungen u. Leistungen	€ / ha LF	91	69	100	87
9280	Anlagenintensität	%	55	55	53	54
9281	Veralterungsgrad abnutzbares Anlagenverm.	%	27	26	25	26
9292	Fremdkapitaldeckung II	%	156	171	173	166
Investitionen, Finanzierung						
8300	Bruttoinvestitionen	€ / ha LF	254	322	342	306
8231	Zugang Boden	€ / ha LF	60	45	69	58
8232	Zugang Wirtschaftsgeb.u.baul. Anl.	€ / ha LF	1	2	2	2
8251	Zugang Anlagen im Bau, Anzahlung	€ / ha LF	40	33	36	36
8241	Zugang techn. Anlagen u. Masch.	€ / ha LF	154	223	188	188
2800	Veränderung Tiervermögen	€ / ha LF	-1	-3	-4	-3
8400	Nettoinvestitionen	€ / ha LF	0	11	65	25
8401	Nettoinvestitionen	€ / AK	-20	1.234	7.448	2.888
8404	Veränderung Sachanlageverm. (o. Boden)	%	-2	-1	-5	-3
9314	Nettoverbindlichkeiten	€ / ha LF	567	470	472	503
9315	Veränd. Nettoverbindlichkeiten	€ / ha LF	-13	-97	-3	-38
9318	Tilg. von Verbindlichkeiten gesamt	€ / ha LF	165	208	186	187
2920	Veränd. Finanzumlaufvermögen	€ / ha LF	46	-36	1	4
3822	Veränderung Sonder-AfA	€ / ha LF	-2	-3	-1	-2

Identische spezialisierte Getreidebaubetriebe von 2018/19 bis 2020/21

Blatt 3 von 4

Kennzahl	Bezeichnung	Maßeinheit	2018/19	2019/20	2020/21	Dreijähriger Durchschnitt
0001	Betriebe	Anzahl	63	63	63	
Gewinn- und Verlustrechnung						
Ertrag						
4010	Umsatzerlöse	€ / ha LF	1.053	1.075	1.120	1.083
4100	dar. landwirtschaftl. Pflanzenprod.	€ / ha LF	903	925	976	935
4112	dar. Getreide (ohne Körnermais)	€ / ha LF	549	589	610	583
4120	dar. Ölfr., Hülsenfr., Faserpfl.	€ / ha LF	244	235	264	248
4130	dar. Kartoffeln	€ / ha LF	3	3	3	3
4140	dar. Zuckerrüben	€ / ha LF	27	30	34	30
4173	dar. nachwachs. Rohstoffe / Energiepfl.	€ / ha LF	11	11	7	10
4200	dar. Tierproduktion	€ / ha LF	28	27	29	28
4220	dar. Rinder	€ / ha LF	23	21	24	23
4230	dar. Milch	€ / ha LF	0	0	0	0
4240	dar. Schweine	€ / ha LF	3	3	3	3
4260	dar. Geflügel, Eier	€ / ha LF	1	1	1	1
4300	dar. Obst, Weinbau	€ / ha LF	0	0	0	0
4360	dar. Nebenbetr., Handel, Dienstleist.	€ / ha LF	121	121	113	118
4378	dar. Mieten u. Pachten	€ / ha LF	13	14	15	14
4379	dar. zeitraumzugehörige Ust.	€ / ha LF	0	0	4	1
4368	dar. Lohnarbeit, Masch.miete	€ / ha LF	53	54	42	50
4400	Bestandsveränderungen	€ / ha LF	-39	-1	12	-9
4500	Sonst. betr. Erträge	€ / ha LF	449	557	416	474
4510	dar. Zulagen u. Zuschüsse	€ / ha LF	368	341	336	348
4660	dar. betriebsbezogene Zahlungen	€ / ha LF	346	321	316	328
4670	dar. EU-Direktzahlungen (bis WJ 14/15 Betriebsprämie)	€ / ha LF	272	268	258	266
4671	dav. Basisprämie - gültig ab WJ 15/16	€ / ha LF	178	175	168	174
4672	dav. Greening-Prämie - gültig ab WJ 15/16	€ / ha LF	86	85	84	85
4673	dav. Umverteilungsprämie - gültig ab WJ 15/16	€ / ha LF	6	6	6	6
4674	dav. Förderung für Junglandwirte - gültig ab WJ 15/16	€ / ha LF	2	2	0	1
4680	dar. Ausgleichszulage	€ / ha LF	13	13	12	13
4690	dar. für umweltger. Agrarprod.	€ / ha LF	39	38	43	40
4698	dar. sonstige Zuschüsse	€ / ha LF	1	1	2	1
4520	dar. aufwandsbezogene Zahlungen	€ / ha LF	22	19	19	20
4560	dar. Agrardieselerstattung	€ / ha LF	21	19	18	19
4550	dar. Investitionszuschüsse	€ / ha LF	0	0	0	0
4900	dar. zeitraumfremde Erträge	€ / ha LF	46	165	42	84
Aufwand						
5100	Materialaufwand	€ / ha LF	549	562	550	554
5110	dar. Pflanzenproduktion	€ / ha LF	333	344	335	337
5111	dar. Saat- u. Pflanzgut	€ / ha LF	74	76	75	75
5112	dar. Düngemittel	€ / ha LF	128	141	128	132
5113	dar. Pflanzenschutz	€ / ha LF	111	107	110	109
5210	dar. Tierproduktion	€ / ha LF	13	11	11	12
5211	dar. Tierzukauf	€ / ha LF	3	3	2	3
5280	dar. Futtermittelzukauf	€ / ha LF	4	3	3	3
5292	dar. Tierarzt	€ / ha LF	1	1	1	1
5293	dar. Besamung	€ / ha LF	0	0	0	0
5294	dar. sonst. bezogene Leist. Tierprod.	€ / ha LF	3	3	3	3
5330	dar. Nebenbetr., Handel, Dienstleist.	€ / ha LF	10	6	9	9
5350	dar. sonst. Materialaufwand	€ / ha LF	193	200	195	196
5352	dar. Heizmat., Strom	€ / ha LF	14	13	14	14
5354	dar. Wasser, Abwasser	€ / ha LF	2	2	2	2
5355	dar. Treib- u. Schmierstoffe	€ / ha LF	96	96	85	93
5357	dar. Lohnarbeit, Masch.miete	€ / ha LF	56	64	63	61

Identische spezialisierte Getreidebaubetriebe von 2018/19 bis 2020/21

Blatt 4 von 4

Kennzahl	Bezeichnung	Maßeinheit	2018/19	2019/20	2020/21	Dreijähriger Durchschnitt
0001	Betriebe	Anzahl	63	63	63	
Aufwand						
5500	Personalaufwand (ohne BUV)	€ / ha LF	163	168	164	165
5501	Personalaufwand (ohne BUV)	€ / eAK	30.715	32.123	31.411	31.416
5600	Betriebswirtschaftliche AfA	€ / ha LF	221	223	221	222
5636	dar. Wirtschaftsgeb. u. baul. Anl.	€ / ha LF	27	25	23	25
5642	dar. Maschinen u. Geräte	€ / ha LF	173	176	176	175
5641	dar. Betriebsvorrichtungen	€ / ha LF	5	4	3	4
5700	Sonst. betriebl. Aufwand	€ / ha LF	349	364	352	355
5710	dar. Unterhaltung	€ / ha LF	102	107	98	103
5715	dar. Gebäude u. baul. Anlagen	€ / ha LF	30	28	20	26
5720	dar. techn. Anl., Masch., Fuhrp.	€ / ha LF	71	79	78	76
5730	dar. Betriebsversicherung	€ / ha LF	52	54	57	54
5731	dar. betriebliche Unfallversicherung	€ / ha LF	8	8	9	8
5742	dar. Pachten	€ / ha LF	128	133	133	131
5765	Pachtpreis / ha Pachtfläche	€ / ha	195	202	206	201
5764	dar. zeitraumzugehörige Vorsteuer	€ / ha LF	5	5	2	4
5770	dar. zeitraumfremder Aufwand	€ / ha LF	14	17	12	14
Unternehmensergebnis						
6000	Betriebsergebnis	€ / ha LF	182	314	261	253
4000	Betriebliche Erträge	€ / ha LF	1.464	1.631	1.548	1.548
5000	Betriebliche Aufwendungen	€ / ha LF	1.282	1.317	1.287	1.295
7000	Finanzergebnis	€ / ha LF	-25	1	-8	-11
7230	dar. Zinsaufwand	€ / ha LF	20	24	16	20
7800	Steuern vom Einkommen u. Ertrag	€ / ha LF	2	8	7	6
7900	Sonstige Steuern	€ / ha LF	12	13	13	12
7910	Unternehmensertrag	€ / ha LF	1.471	1.657	1.565	1.565
7920	Unternehmensaufwand vor Steuern	€ / ha LF	1.326	1.355	1.325	1.335
Rentabilität						
9000	Gewinn/Jahresübersch. vor Steuern	€ / Betrieb	48.412	100.097	79.378	75.962
9000	Gewinn/Jahresübersch. vor Steuern	€ / ha LF	146	302	240	229
9004	Ordentliches Ergebnis	€ / Betrieb	42.756	44.868	68.310	51.978
9004	Ordentliches Ergebnis	€ / ha LF	129	135	207	157
9006	Gewinn + Personalaufwand (ohne BUV)	€ / AK	35.410	54.284	46.669	45.454
9007	Ordentliches Ergeb. + Personalaufw. (o. BUV)	€ / AK	33.459	35.031	42.805	37.098
9008	Ordentliches Ergeb. + Personalaufw. (o. BUV)	€ / ha LF	291	303	371	322
9071	Betriebseinkommen	€ / ha LF	445	465	526	479
9073	Relative Faktorentlohnung	%	82,4	82,7	95,5	86,9
9103	Ordentliche Rentabilitätsrate	%	0,9	0,9	5,5	2,4
9120	Gesamtkapitalrentabilität	%	0,8	0,9	2,4	1,4
9131	Eigenkapitalrentabilität (ohne Boden)	%	0,0	0,0	0,9	0,3
Liquidität / Stabilität						
9601	Liquidität 1. Grades	%	118	144	127	130
9221	Cashflow I	€ / ha LF	433	568	437	479
9223	Cashflow III (zur Neufinanzierung verfügbar)	€ / ha LF	155	193	130	159
9240	Kapitaldienst	€ / ha LF	185	232	203	206
9231	Langfristige Kapitaldienstgrenze	€ / ha LF	19	66	110	65
9232	Mittelfristige Kapitaldienstgrenze	€ / ha LF	46	92	135	91
9233	Kurzfristige Kapitaldienstgrenze	€ / ha LF	241	289	333	288
9241	Ausschöpf. d. langfr. Kapitaldienstgr.	%	973	350	183	502
9242	Ausschöpf. d. mittelfr. Kapitaldienstgr.	%	400	252	151	267
9243	Ausschöpf. d. kurzfr. Kapitaldienstgr.	%	77	80	61	73
9270	Eigenkapitalquote	%	71	74	75	73
9230	Eigenkapitalveränderung	€ / ha LF	5	105	84	64
9239	Bereinigte Eigenkapitalveränderung	€ / ha LF	-1	42	94	45
9238	Bereinigte Eigenkapitalveränderung	€ / AK	-104	4.901	10.866	5.221

Identische Futterbaubetriebe von 2018/19 bis 2020/21

Blatt 1 von 4

Kenn- zahl	Bezeichnung	Maß- einheit	2018/19	2019/20	2020/21	Dreijähriger Durchschnitt
0001	Betriebe	Anzahl	156	156	156	
Faktorausstattung						
1006	Wirtschaftliche Betriebsgröße	€ / ha LF	2.533	2.514	2.468	2.505
1030	Landw. genutzte Fläche (LF)	ha / Betrieb	714,2	711,8	709,2	711,7
1033	dar. zugepachtete LF (Netto)	ha / Betrieb	528,1	519,9	511,6	519,8
1150	Ackerfläche	% LF	72,3	72,2	72,1	72,2
1160	Dauergrünland	% LF	27,5	27,6	27,5	27,5
1056	Ertragsmesszahl	EMZ / a	34	34	34	34
1110	Arbeitskräfte insgesamt	AK / Betrieb	19,62	19,59	19,29	19,50
1114	AK-Besatz	AK / 100 ha LF	2,75	2,75	2,72	2,74
Produktionsstruktur						
1151	Ackerfläche (Anfang des Jahres)	ha AF / Betrieb	513,2	514,5	513,2	513,7
1210	dar. Getreide (ohne Körnermais)	% AF	47,3	46,6	46,3	46,7
1230	dar. Ölfrüchte, Hülsenfr., Faserpflanzen	% AF	17,4	14,6	14,5	15,5
1237	dar. Winterraps	% AF	15,9	13,3	13,4	14,2
1240	dar. Kartoffeln	% AF	0,3	0,3	0,3	0,3
1250	dar. Zuckerrüben	% AF	0,9	0,8	0,6	0,8
1271	dar. Silomais	% AF	18,3	20,1	20,1	19,5
1275	dar. sonst. Ackerfutter	% AF	9,7	11,2	11,9	10,9
1284	dar. nachwachs. Rohstoffe / Energiepflanzen	% AF	0,3	0,3	0,3	0,3
1300	Viehbesatz	VE / 100 ha LF	85,3	84,0	84,2	84,5
1330	dar. Rinder	VE / 100 ha LF	84,8	83,5	83,7	84,0
1335	dar. Milchkühe	VE / 100 ha LF	51,1	51,2	51,4	51,2
1336	dar. Mutter- und Ammenkühe	VE / 100 ha LF	2,6	2,4	2,5	2,5
1339	dar. Jung- und Mastvieh	VE / 100 ha LF	21,7	20,4	20,2	20,8
1350	dar. Schweine	VE / 100 ha LF	0,1	0,3	0,2	0,2
1351	dar. Mastschweine und Läufer	VE / 100 ha LF	0,1	0,3	0,2	0,2
1352	dar. Zuchtsauen	VE / 100 ha LF	0,0	0,0	0,0	0,0
1340	dar. Schafe	VE / 100 ha LF	0,2	0,2	0,2	0,2
1320	dar. Pferde	VE / 100 ha LF	0,1	0,1	0,1	0,1
1391	Rauhfuttermehrfresser	GV / Betrieb	607,8	596,0	595,3	599,7
Erträge, Leistungen, Preise						
1411	Getreideerlös (ohne Körnermais)	dt / ha	59	63	72	65
1420	dar. Weizen	dt / ha	62	68	79	70
1426	dar. Wintergerste	dt / ha	60	67	73	67
1427	dar. Sommergerste	dt / ha	56	48	61	55
1433	dar. Roggen	dt / ha	51	56	70	59
1434	dar. Triticale	dt / ha	55	57	64	59
1465	Raps	dt / ha	33	33	38	35
1472	Kartoffeln	dt / ha	289	309	351	316
1473	Zuckerrüben	dt / ha	480	635	640	585
1631	Milchleistung (4 % Fett)	kg / Kuh	9.377	9.543	9.704	9.541
1632	Milchleistung (nat. Fettgehalt)	kg / Kuh	9.570	9.624	9.748	9.647
1612	Lebend geborene Ferkel	Ferkel / Sau	18	40	8	22
1511	Getreideerlös insges.(netto; o. Körnermais)	€ / dt	17,97	17,18	16,65	17,27
1520	Weizenerlös (netto)	€ / dt	17,78	17,19	17,33	17,43
1526	Wintergersteerlös (netto)	€ / dt	16,11	15,48	15,02	15,54
1527	Sommergersteerlös (netto)	€ / dt	20,69	19,99	17,31	19,33
1533	Roggenerlös (netto)	€ / dt	17,57	15,44	14,15	15,72
1534	Triticaleerlös (netto)	€ / dt	16,22	15,46	14,75	15,48
1565	Rapselerlös (netto)	€ / dt	36,93	37,94	39,39	38,09
1572	Kartoffelerlös (netto)	€ / dt	23,75	26,59	20,00	23,45
1573	Zuckerrübenelerlös (netto)	€ / dt	2,20	2,40	2,63	2,41
1731	Milcherlös (netto bei 4 % Fett)	€ / dt	34,81	34,05	33,73	34,20
1732	Milcherlös (netto bei nat. Fettgehalt)	€ / dt	34,11	33,77	33,58	33,82

Identische Futterbaubetriebe von 2018/19 bis 2020/21

Blatt 2 von 4

Kennzahl	Bezeichnung	Maßeinheit	2018/19	2019/20	2020/21	Dreijähriger Durchschnitt
0001	Betriebe	Anzahl	156	156	156	
Bilanz						
2000	Summe Aktiva (Bilanzvermögen)	€ / Betrieb	5.033.822	5.124.795	5.201.695	5.120.104
2000	Summe Aktiva (Bilanzvermögen)	€ / ha LF	7.048	7.200	7.335	7.194
2100	Sachanlagen gesamt	€ / ha LF	4.836	5.095	5.161	5.031
2111	dar. Boden	€ / ha LF	1.576	1.683	1.785	1.681
2115	dar. Gebäude, baul. Anlagen	€ / ha LF	1.493	1.579	1.645	1.572
2120	dar. techn. Anlagen u. Maschinen	€ / ha LF	1.410	1.456	1.441	1.436
2130	dar. andere Anlagen insges.	€ / ha LF	163	161	161	162
2160	dar. Anlagen im Bau, Anzahlungen	€ / ha LF	185	210	120	172
2200	Finanzanlagen	€ / ha LF	125	127	152	134
2211	dar. Anteile an verbund. Untern.	€ / ha LF	37	41	68	48
2213	dar. Beteiligungen	€ / ha LF	30	28	27	28
2300	Tiervermögen	€ / ha LF	585	567	570	574
2320	dar. Rinder	€ / ha LF	582	565	568	572
2330	dar. Schweine	€ / ha LF	1	0	1	1
2400	Umlaufvermögen (ohne Tiere)	€ / ha LF	1.480	1.389	1.431	1.433
2410	dav. Vorräte	€ / ha LF	549	576	618	581
2412	dar. Feldinventar	€ / ha LF	197	197	200	198
2420	dav. Finanzumlaufvermögen	€ / ha LF	931	813	813	852
2431	dar. Forderungen aus Liefer. u. Leist.	€ / ha LF	201	196	221	206
2450	dar. Bank, Kasse	€ / ha LF	516	373	386	425
9041	Eigenkapital (+ 50% Sonderposten)	€ / ha LF	4.140	4.105	4.195	4.147
3600	dar. Geschäftsguth., gez. Kapital	€ / ha LF	125	124	123	124
3140	Sonderposten gesamt	€ / ha LF	392	410	416	406
3400	Rückstellungen	€ / ha LF	131	121	121	124
3500	Verbindlichkeiten	€ / ha LF	2.519	2.701	2.741	2.654
3510	dar. geg. Kreditinstituten	€ / ha LF	2.084	2.266	2.303	2.218
3521	dar. aus Lieferungen u. Leistungen	€ / ha LF	175	197	209	193
9280	Anlagenintensität	%	62	64	64	63
9281	Veralterungsgrad abnutzbares Anlagenverm.	%	40	40	38	40
9292	Fremdkapitaldeckung II	%	131	121	121	124
Investitionen, Finanzierung						
8300	Bruttoinvestitionen	€ / ha LF	599	718	601	639
8231	Zugang Boden	€ / ha LF	73	90	79	81
8232	Zugang Wirtschaftsgeb.u.baul. Anl.	€ / ha LF	68	57	43	56
8251	Zugang Anlagen im Bau, Anzahlung	€ / ha LF	256	254	169	226
8241	Zugang techn. Anlagen u. Masch.	€ / ha LF	234	236	189	220
2800	Veränderung Tiervermögen	€ / ha LF	-10	-16	-5	-10
8400	Nettoinvestitionen	€ / ha LF	145	255	114	171
8401	Nettoinvestitionen	€ / AK	5.287	9.277	4.180	6.248
8404	Veränderung Sachanlageverm. (o. Boden)	%	5	4	-1	3
9314	Nettoverbindlichkeiten	€ / ha LF	1.588	1.888	1.928	1.801
9315	Veränd. Nettoverbindlichkeiten	€ / ha LF	175	295	38	169
9318	Tilg. von Verbindlichkeiten gesamt	€ / ha LF	335	344	436	372
2920	Veränd. Finanzumlaufvermögen	€ / ha LF	6	-124	-8	-42
3822	Veränderung Sonder-AfA	€ / ha LF	-1	-1	-1	-1

Identische Futterbaubetriebe von 2018/19 bis 2020/21

Blatt 3 von 4

Kenn- zahl	Bezeichnung	Maß- einheit	2018/19	2019/20	2020/21	Dreijähriger Durchschnitt
0001	Betriebe	Anzahl	156	156	156	
Gewinn- und Verlustrechnung						
Ertrag						
4010	Umsatzerlöse	€ / ha LF	2.799	2.748	2.849	2.798
4100	dar. landwirtschaftl. Pflanzenprod.	€ / ha LF	448	422	497	456
4112	dar. Getreide (ohne Körnermais)	€ / ha LF	244	232	278	251
4120	dar. Ölfr., Hülsenfr., Faserpfl.	€ / ha LF	138	122	146	136
4130	dar. Kartoffeln	€ / ha LF	16	14	14	15
4140	dar. Zuckerrüben	€ / ha LF	8	8	5	7
4173	dar. nachwachs. Rohstoffe / Energiepfl.	€ / ha LF	3	3	3	3
4200	dar. Tierproduktion	€ / ha LF	1.857	1.843	1.854	1.851
4220	dar. Rinder	€ / ha LF	224	211	205	214
4230	dar. Milch	€ / ha LF	1.619	1.618	1.639	1.626
4240	dar. Schweine	€ / ha LF	6	5	2	4
4260	dar. Geflügel, Eier	€ / ha LF	0	0	0	0
4300	dar. Obst, Weinbau	€ / ha LF	0	0	0	0
4360	dar. Nebenbetr., Handel, Dienstleist.	€ / ha LF	491	482	497	490
4378	dar. Mieten u. Pachten	€ / ha LF	33	35	36	35
4379	dar. zeitraumzugehörige Ust.	€ / ha LF	0	0	1	0
4368	dar. Lohnarbeit, Masch.miete	€ / ha LF	29	28	33	30
4400	Bestandsveränderungen	€ / ha LF	-55	6	31	-6
4500	Sonst. betr. Erträge	€ / ha LF	640	680	645	655
4510	dar. Zulagen u. Zuschüsse	€ / ha LF	492	511	500	501
4660	dar. betriebsbezogene Zahlungen	€ / ha LF	415	404	405	408
4670	dar. EU-Direktzahlungen (bis WJ 14/15 Betriebsprämie)	€ / ha LF	267	263	255	262
4671	dav. Basisprämie - gültig ab WJ 15/16	€ / ha LF	179	175	170	175
4672	dav. Greening-Prämie - gültig ab WJ 15/16	€ / ha LF	84	85	82	84
4673	dav. Umverteilungsprämie - gültig ab WJ 15/16	€ / ha LF	3	3	3	3
4674	dav. Förderung für Junglandwirte - gültig ab WJ 15/16	€ / ha LF	1	1	0	0
4680	dar. Ausgleichszulage	€ / ha LF	32	31	31	31
4690	dar. für umweltger. Agrarprod.	€ / ha LF	51	52	53	52
4698	dar. sonstige Zuschüsse	€ / ha LF	2	1	1	1
4520	dar. aufwandsbezogene Zahlungen	€ / ha LF	65	102	89	85
4560	dar. Agrardieselerstattung	€ / ha LF	33	32	33	33
4550	dar. Investitionszuschüsse	€ / ha LF	27	62	50	46
4900	dar. zeitraumfremde Erträge	€ / ha LF	51	75	61	62
Aufwand						
5100	Materialaufwand	€ / ha LF	1.439	1.483	1.470	1.464
5110	dar. Pflanzenproduktion	€ / ha LF	297	297	295	296
5111	dar. Saat- u. Pflanzgut	€ / ha LF	82	82	80	82
5112	dar. Düngemittel	€ / ha LF	92	94	95	94
5113	dar. Pflanzenschutz	€ / ha LF	72	70	65	69
5210	dar. Tierproduktion	€ / ha LF	665	703	701	690
5211	dar. Tierzukauf	€ / ha LF	30	25	28	27
5280	dar. Futtermittelzukauf	€ / ha LF	428	467	463	453
5292	dar. Tierarzt	€ / ha LF	71	72	69	71
5293	dar. Besamung	€ / ha LF	32	32	31	32
5294	dar. sonst. bezogene Leist. Tierprod.	€ / ha LF	60	61	63	61
5330	dar. Nebenbetr., Handel, Dienstleist.	€ / ha LF	91	90	92	91
5350	dar. sonst. Materialaufwand	€ / ha LF	388	395	384	389
5352	dar. Heizmat., Strom	€ / ha LF	93	92	95	93
5354	dar. Wasser, Abwasser	€ / ha LF	13	13	14	13
5355	dar. Treib- u. Schmierstoffe	€ / ha LF	164	167	157	163
5357	dar. Lohnarbeit, Masch.miete	€ / ha LF	54	56	54	55

Identische Futterbaubetriebe von 2018/19 bis 2020/21

Blatt 4 von 4

Kennzahl	Bezeichnung	Maßeinheit	2018/19	2019/20	2020/21	Dreijähriger Durchschnitt
0001	Betriebe	Anzahl	156	156	156	
Aufwand						
5500	Personalaufwand (ohne BUV)	€ / ha LF	793	815	829	812
5501	Personalaufwand (ohne BUV)	€ / eAK	30.332	31.095	32.057	31.161
5600	Betriebswirtschaftliche AfA	€ / ha LF	409	423	444	426
5636	dar. Wirtschaftsgeb. u. baul. Anl.	€ / ha LF	119	121	129	123
5642	dar. Maschinen u. Geräte	€ / ha LF	165	175	179	173
5641	dar. Betriebsvorrichtungen	€ / ha LF	79	80	86	81
5700	Sonst. betriebl. Aufwand	€ / ha LF	624	648	625	632
5710	dar. Unterhaltung	€ / ha LF	266	259	244	256
5715	dar. Gebäude u. baul. Anlagen	€ / ha LF	74	78	63	72
5720	dar. techn. Anl., Masch., Fuhrp.	€ / ha LF	190	180	178	183
5730	dar. Betriebsversicherung	€ / ha LF	76	79	83	79
5731	dar. betriebliche Unfallversicherung	€ / ha LF	15	15	16	15
5742	dar. Pachten	€ / ha LF	119	120	123	121
5765	Pachtpreis / ha Pachtfläche	€ / ha	154	158	163	159
5764	dar. zeitraumzugehörige Vorsteuer	€ / ha LF	1	1	1	1
5770	dar. zeitraumfremder Aufwand	€ / ha LF	27	23	25	25
Unternehmensergebnis						
6000	Betriebsergebnis	€ / ha LF	124	70	162	119
4000	Betriebliche Erträge	€ / ha LF	3.387	3.439	3.530	3.452
5000	Betriebliche Aufwendungen	€ / ha LF	3.264	3.369	3.368	3.333
7000	Finanzergebnis	€ / ha LF	-45	-42	-36	-41
7230	dar. Zinsaufwand	€ / ha LF	53	52	51	52
7800	Steuern vom Einkommen u. Ertrag	€ / ha LF	14	17	15	15
7900	Sonstige Steuern	€ / ha LF	9	10	10	10
7910	Unternehmensertrag	€ / ha LF	3.405	3.457	3.555	3.472
7920	Unternehmensaufwand vor Steuern	€ / ha LF	3.336	3.438	3.438	3.404
Rentabilität						
9000	Gewinn/Jahresübersch. vor Steuern	€ / Betrieb	49.463	12.977	82.632	48.357
9000	Gewinn/Jahresübersch. vor Steuern	€ / ha LF	69	18	117	68
9004	Ordentliches Ergebnis	€ / Betrieb	24.204	-16.807	54.825	20.741
9004	Ordentliches Ergebnis	€ / ha LF	34	-24	77	29
9006	Gewinn + Personalaufwand (ohne BUV)	€ / AK	31.399	30.270	34.762	32.143
9007	Ordentliches Ergeb. + Personalaufw. (o. BUV)	€ / AK	30.112	28.749	33.320	30.727
9008	Ordentliches Ergeb. + Personalaufw. (o. BUV)	€ / ha LF	827	791	906	842
9071	Betriebseinkommen	€ / ha LF	1.022	987	1.101	1.036
9073	Relative Faktorentlohnung	%	87,9	83,3	92,6	87,9
9103	Ordentliche Rentabilitätsrate	%	-0,3	-2,0	0,9	-0,4
9120	Gesamtkapitalrentabilität	%	0,6	-0,2	1,2	0,5
9131	Eigenkapitalrentabilität (ohne Boden)	%	0,0	0,0	0,0	0,0
Liquidität / Stabilität						
9601	Liquidität 1. Grades	%	86	58	54	66
9221	Cashflow I	€ / ha LF	536	465	539	514
9223	Cashflow III (zur Neufinanzierung verfügbar)	€ / ha LF	157	88	76	107
9240	Kapitaldienst	€ / ha LF	388	397	488	424
9231	Langfristige Kapitaldienstgrenze	€ / ha LF	31	-30	84	29
9232	Mittelfristige Kapitaldienstgrenze	€ / ha LF	156	96	219	157
9233	Kurzfristige Kapitaldienstgrenze	€ / ha LF	443	394	530	455
9241	Ausschöpf. d. langfr. Kapitaldienstgr.	%	1.246	<Null	578	166
9242	Ausschöpf. d. mittelfr. Kapitaldienstgr.	%	249	414	223	295
9243	Ausschöpf. d. kurzfr. Kapitaldienstgr.	%	88	101	92	93
9270	Eigenkapitalquote	%	59	57	57	58
9230	Eigenkapitalveränderung	€ / ha LF	-7	-44	70	7
9239	Bereinigte Eigenkapitalveränderung	€ / ha LF	-22	-82	33	-24
9238	Bereinigte Eigenkapitalveränderung	€ / AK	-798	-2.990	1.213	-858

Identische spezialisierte Milchviehbetriebe von 2018/19 bis 2020/21

Blatt 1 von 4

Kennzahl	Bezeichnung	Maßeinheit	2018/19	2019/20	2020/21	Dreijähriger Durchschnitt
0001	Betriebe	Anzahl	138	138	138	
Faktorausstattung						
1006	Wirtschaftliche Betriebsgröße	€ / ha LF	2.593	2.575	2.526	2.565
1030	Landw. genutzte Fläche (LF)	ha / Betrieb	762,9	760,2	758,4	760,5
1033	dar. zugepachtete LF (Netto)	ha / Betrieb	564,1	554,9	547,1	555,4
1150	Ackerfläche	% LF	73,7	73,7	73,6	73,7
1160	Dauergrünland	% LF	26,1	26,1	26,0	26,1
1056	Ertragsmesszahl	EMZ / a	34	34	34	34
1110	Arbeitskräfte insgesamt	AK / Betrieb	21,49	21,42	21,11	21,34
1114	AK-Besatz	AK / 100 ha LF	2,82	2,82	2,78	2,81
Produktionsstruktur						
1151	Ackerfläche (Anfang des Jahres)	ha AF / Betrieb	560,0	561,2	559,7	560,3
1210	dar. Getreide (ohne Körnermais)	% AF	47,4	46,8	46,5	46,9
1230	dar. Ölrüchte, Hülsenfr., Faserpflanzen	% AF	17,5	14,9	14,8	15,7
1237	dar. Winterraps	% AF	16,0	13,5	13,6	14,4
1240	dar. Kartoffeln	% AF	0,3	0,3	0,3	0,3
1250	dar. Zuckerrüben	% AF	0,8	0,8	0,5	0,7
1271	dar. Silomais	% AF	18,4	20,1	20,2	19,6
1275	dar. sonst. Ackerfutter	% AF	9,5	11,1	11,6	10,7
1284	dar. nachwachs. Rohstoffe / Energiepflanzen	% AF	0,3	0,3	0,3	0,3
1300	Viehbesatz	VE / 100 ha LF	85,5	84,2	84,3	84,6
1330	dar. Rinder	VE / 100 ha LF	85,0	83,7	83,8	84,2
1335	dar. Milchkühe	VE / 100 ha LF	53,3	53,4	53,6	53,5
1336	dar. Mutter- und Ammenkühe	VE / 100 ha LF	1,3	1,2	1,3	1,3
1339	dar. Jung- und Mastvieh	VE / 100 ha LF	20,7	19,3	19,2	19,8
1350	dar. Schweine	VE / 100 ha LF	0,1	0,3	0,2	0,2
1351	dar. Mastschweine und Läufer	VE / 100 ha LF	0,1	0,3	0,2	0,2
1352	dar. Zuchtsauen	VE / 100 ha LF	0,0	0,0	0,0	0,0
1340	dar. Schafe	VE / 100 ha LF	0,2	0,2	0,2	0,2
1320	dar. Pferde	VE / 100 ha LF	0,0	0,0	0,0	0,0
1391	Rauhfuttermehrfresser	GV / Betrieb	650,6	637,7	637,4	641,9
Erträge, Leistungen, Preise						
1411	Getreideerlös (ohne Körnermais)	dt / ha	59	63	72	65
1420	dar. Weizen	dt / ha	62	69	79	70
1426	dar. Wintergerste	dt / ha	60	67	73	67
1427	dar. Sommergerste	dt / ha	56	48	61	55
1433	dar. Roggen	dt / ha	53	57	71	60
1434	dar. Triticale	dt / ha	55	58	64	59
1465	Raps	dt / ha	33	33	38	35
1472	Kartoffeln	dt / ha	289	309	351	317
1473	Zuckerrüben	dt / ha	493	642	672	602
1631	Milchleistung (4 % Fett)	kg / Kuh	9.393	9.556	9.715	9.555
1632	Milchleistung (nat. Fettgehalt)	kg / Kuh	9.590	9.639	9.762	9.664
1612	Lebend geborene Ferkel	Ferkel / Sau				
1511	Getreideerlös insges.(netto; o. Körnermais)	€ / dt	18,01	17,20	16,63	17,28
1520	Weizenerlös (netto)	€ / dt	17,80	17,23	17,34	17,46
1526	Wintergersteerlös (netto)	€ / dt	16,20	15,51	15,03	15,58
1527	Sommergersteerlös (netto)	€ / dt	20,70	19,97	17,25	19,31
1533	Roggenerlös (netto)	€ / dt	17,56	15,44	14,16	15,72
1534	Triticaleerlös (netto)	€ / dt	16,31	15,28	14,66	15,42
1565	Rapselerlös (netto)	€ / dt	36,96	37,90	39,39	38,08
1572	Kartoffelerlös (netto)	€ / dt	23,75	26,59	20,00	23,45
1573	Zuckerrübenerlös (netto)	€ / dt	2,25	2,38	2,59	2,41
1731	Milcherlös (netto bei 4 % Fett)	€ / dt	34,83	34,07	33,75	34,22
1732	Milcherlös (netto bei nat. Fettgehalt)	€ / dt	34,12	33,77	33,59	33,83

Identische spezialisierte Milchviehbetriebe von 2018/19 bis 2020/21

Blatt 2 von 4

Kennzahl	Bezeichnung	Maßeinheit	2018/19	2019/20	2020/21	Dreijähriger Durchschnitt
0001	Betriebe	Anzahl	138	138	138	
Bilanz						
2000	Summe Aktiva (Bilanzvermögen)	€ / Betrieb	5.452.186	5.562.600	5.651.256	5.555.347
2000	Summe Aktiva (Bilanzvermögen)	€ / ha LF	7.147	7.317	7.451	7.305
2100	Sachanlagen gesamt	€ / ha LF	4.906	5.185	5.245	5.112
2111	dar. Boden	€ / ha LF	1.590	1.702	1.802	1.698
2115	dar. Gebäude, baul. Anlagen	€ / ha LF	1.484	1.581	1.656	1.574
2120	dar. techn. Anlagen u. Maschinen	€ / ha LF	1.461	1.508	1.485	1.485
2130	dar. andere Anlagen insges.	€ / ha LF	166	165	165	165
2160	dar. Anlagen im Bau, Anzahlungen	€ / ha LF	195	221	127	181
2200	Finanzanlagen	€ / ha LF	128	129	155	138
2211	dar. Anteile an verbund. Untern.	€ / ha LF	38	42	69	50
2213	dar. Beteiligungen	€ / ha LF	32	29	28	30
2300	Tiervermögen	€ / ha LF	583	567	569	573
2320	dar. Rinder	€ / ha LF	581	565	567	571
2330	dar. Schweine	€ / ha LF	1	1	1	1
2400	Umlaufvermögen (ohne Tiere)	€ / ha LF	1.507	1.414	1.461	1.460
2410	dav. Vorräte	€ / ha LF	567	594	635	599
2412	dar. Feldinventar	€ / ha LF	202	203	206	204
2420	dav. Finanzumlaufvermögen	€ / ha LF	940	820	826	862
2431	dar. Forderungen aus Liefer. u. Leist.	€ / ha LF	208	203	228	213
2450	dar. Bank, Kasse	€ / ha LF	513	367	387	422
9041	Eigenkapital (+ 50% Sonderposten)	€ / ha LF	4.170	4.132	4.219	4.174
3600	dar. Geschäftsguth., gez. Kapital	€ / ha LF	127	126	124	126
3140	Sonderposten gesamt	€ / ha LF	398	419	426	414
3400	Rückstellungen	€ / ha LF	136	124	124	128
3500	Verbindlichkeiten	€ / ha LF	2.578	2.781	2.823	2.727
3510	dar. geg. Kreditinstituten	€ / ha LF	2.148	2.350	2.388	2.295
3521	dar. aus Lieferungen u. Leistungen	€ / ha LF	178	202	214	198
9280	Anlagenintensität	%	62	64	64	63
9281	Veralterungsgrad abnutzbares Anlagenverm.	%	40	40	38	40
9292	Fremdkapitaldeckung II	%	131	120	120	124
Investitionen, Finanzierung						
8300	Bruttoinvestitionen	€ / ha LF	620	748	613	660
8231	Zugang Boden	€ / ha LF	77	95	81	84
8232	Zugang Wirtschaftsgeb.u.baul. Anl.	€ / ha LF	72	60	45	59
8251	Zugang Anlagen im Bau, Anzahlung	€ / ha LF	266	266	176	236
8241	Zugang techn. Anlagen u. Masch.	€ / ha LF	241	244	187	224
2800	Veränderung Tiervermögen	€ / ha LF	-13	-15	-4	-11
8400	Nettoinvestitionen	€ / ha LF	156	275	116	182
8401	Nettoinvestitionen	€ / AK	5.555	9.745	4.159	6.486
8404	Veränderung Sachanlageverm. (o. Boden)	%	5	5	-1	3
9314	Nettoverbindlichkeiten	€ / ha LF	1.639	1.961	1.998	1.866
9315	Veränd. Nettoverbindlichkeiten	€ / ha LF	187	317	37	180
9318	Tilg. von Verbindlichkeiten gesamt	€ / ha LF	343	350	450	381
2920	Veränd. Finanzumlaufvermögen	€ / ha LF	12	-125	-1	-38
3822	Veränderung Sonder-AfA	€ / ha LF	-1	-1	-1	-1

Identische spezialisierte Milchviehbetriebe von 2018/19 bis 2020/21

Blatt 3 von 4

Kennzahl	Bezeichnung	Maßeinheit	2018/19	2019/20	2020/21	Dreijähriger Durchschnitt
0001	Betriebe	Anzahl	138	138	138	
Gewinn- und Verlustrechnung						
Ertrag						
4010	Umsatzerlöse	€ / ha LF	2.876	2.824	2.926	2.875
4100	dar. landwirtschaftl. Pflanzenprod.	€ / ha LF	458	435	511	468
4112	dar. Getreide (ohne Körnermais)	€ / ha LF	252	240	288	260
4120	dar. Ölfr., Hülsenfr., Faserpfl.	€ / ha LF	142	128	152	140
4130	dar. Kartoffeln	€ / ha LF	17	15	15	15
4140	dar. Zuckerrüben	€ / ha LF	7	8	5	7
4173	dar. nachwachs. Rohstoffe / Energiepfl.	€ / ha LF	3	3	3	3
4200	dar. Tierproduktion	€ / ha LF	1.908	1.890	1.902	1.900
4220	dar. Rinder	€ / ha LF	200	185	182	189
4230	dar. Milch	€ / ha LF	1.693	1.692	1.710	1.698
4240	dar. Schweine	€ / ha LF	6	6	2	5
4260	dar. Geflügel, Eier	€ / ha LF	0	0	0	0
4300	dar. Obst, Weinbau	€ / ha LF	0	0	0	0
4360	dar. Nebenbetr., Handel, Dienstleist.	€ / ha LF	508	498	512	506
4378	dar. Mieten u. Pachten	€ / ha LF	34	36	37	35
4379	dar. zeitraumzugehörige Ust.	€ / ha LF	0	0	1	0
4368	dar. Lohnarbeit, Masch.miete	€ / ha LF	30	28	33	31
4400	Bestandsveränderungen	€ / ha LF	-57	7	31	-6
4500	Sonst. betr. Erträge	€ / ha LF	644	685	646	658
4510	dar. Zulagen u. Zuschüsse	€ / ha LF	492	512	501	502
4660	dar. betriebsbezogene Zahlungen	€ / ha LF	414	403	403	407
4670	dar. EU-Direktzahlungen (bis WJ 14/15 Betriebsprämie)	€ / ha LF	267	263	255	262
4671	dav. Basisprämie - gültig ab WJ 15/16	€ / ha LF	180	175	170	175
4672	dav. Greening-Prämie - gültig ab WJ 15/16	€ / ha LF	84	85	82	84
4673	dav. Umverteilungsprämie - gültig ab WJ 15/16	€ / ha LF	3	3	3	3
4674	dav. Förderung für Junglandwirte - gültig ab WJ 15/16	€ / ha LF	1	1	0	0
4680	dar. Ausgleichszulage	€ / ha LF	30	31	31	30
4690	dar. für umweltger. Agrarprod.	€ / ha LF	49	48	48	48
4698	dar. sonstige Zuschüsse	€ / ha LF	2	1	1	1
4520	dar. aufwandsbezogene Zahlungen	€ / ha LF	66	103	92	87
4560	dar. Agrardieselerstattung	€ / ha LF	34	33	34	34
4550	dar. Investitionszuschüsse	€ / ha LF	27	66	53	49
4900	dar. zeitraumfremde Erträge	€ / ha LF	53	78	62	64
Aufwand						
5100	Materialaufwand	€ / ha LF	1.470	1.516	1.499	1.495
5110	dar. Pflanzenproduktion	€ / ha LF	302	301	297	300
5111	dar. Saat- u. Pflanzgut	€ / ha LF	84	85	82	84
5112	dar. Düngemittel	€ / ha LF	93	96	96	95
5113	dar. Pflanzenschutz	€ / ha LF	75	72	67	71
5210	dar. Tierproduktion	€ / ha LF	680	721	718	706
5211	dar. Tierzukauf	€ / ha LF	25	22	24	24
5280	dar. Futtermittelzukauf	€ / ha LF	442	482	476	467
5292	dar. Tierarzt	€ / ha LF	73	75	72	73
5293	dar. Besamung	€ / ha LF	33	33	32	33
5294	dar. sonst. bezogene Leist. Tierprod.	€ / ha LF	61	63	65	63
5330	dar. Nebenbetr., Handel, Dienstleist.	€ / ha LF	95	93	96	94
5350	dar. sonst. Materialaufwand	€ / ha LF	396	404	391	397
5352	dar. Heizmat., Strom	€ / ha LF	96	95	99	97
5354	dar. Wasser, Abwasser	€ / ha LF	13	14	15	14
5355	dar. Treib- u. Schmierstoffe	€ / ha LF	165	168	158	164
5357	dar. Lohnarbeit, Masch.miete	€ / ha LF	55	57	55	56

Identische spezialisierte Milchviehbetriebe von 2018/19 bis 2020/21

Blatt 4 von 4

Kennzahl	Bezeichnung	Maßeinheit	2018/19	2019/20	2020/21	Dreijähriger Durchschnitt
0001	Betriebe	Anzahl	138	138	138	
Aufwand						
5500	Personalaufwand (ohne BUV)	€ / ha LF	818	839	852	836
5501	Personalaufwand (ohne BUV)	€ / eAK	30.406	31.170	32.107	31.228
5600	Betriebswirtschaftliche AfA	€ / ha LF	418	433	455	435
5636	dar. Wirtschaftsgeb. u. baul. Anl.	€ / ha LF	119	121	130	123
5642	dar. Maschinen u. Geräte	€ / ha LF	171	181	185	179
5641	dar. Betriebsvorrichtungen	€ / ha LF	81	82	89	84
5700	Sonst. betriebl. Aufwand	€ / ha LF	636	665	639	647
5710	dar. Unterhaltung	€ / ha LF	275	269	252	265
5715	dar. Gebäude u. baul. Anlagen	€ / ha LF	74	81	66	74
5720	dar. techn. Anl., Masch., Fuhrp.	€ / ha LF	198	187	185	190
5730	dar. Betriebsversicherung	€ / ha LF	78	80	84	81
5731	dar. betriebliche Unfallversicherung	€ / ha LF	15	15	16	15
5742	dar. Pachten	€ / ha LF	120	122	124	122
5765	Pachtpreis / ha Pachtfläche	€ / ha	157	161	166	162
5764	dar. zeitraumzugehörige Vorsteuer	€ / ha LF	1	1	1	1
5770	dar. zeitraumfremder Aufwand	€ / ha LF	27	23	25	25
Unternehmensergebnis						
6000	Betriebsergebnis	€ / ha LF	122	67	162	117
4000	Betriebliche Erträge	€ / ha LF	3.464	3.520	3.607	3.530
5000	Betriebliche Aufwendungen	€ / ha LF	3.342	3.453	3.445	3.413
7000	Finanzergebnis	€ / ha LF	-46	-44	-37	-42
7230	dar. Zinsaufwand	€ / ha LF	55	54	53	54
7800	Steuern vom Einkommen u. Ertrag	€ / ha LF	15	17	15	15
7900	Sonstige Steuern	€ / ha LF	9	10	10	10
7910	Unternehmensertrag	€ / ha LF	3.483	3.538	3.633	3.551
7920	Unternehmensaufwand vor Steuern	€ / ha LF	3.416	3.524	3.518	3.486
Rentabilität						
9000	Gewinn/Jahresübersch. vor Steuern	€ / Betrieb	51.122	10.274	87.596	49.664
9000	Gewinn/Jahresübersch. vor Steuern	€ / ha LF	67	14	115	65
9004	Ordentliches Ergebnis	€ / Betrieb	21.562	-23.313	57.089	18.446
9004	Ordentliches Ergebnis	€ / ha LF	28	-31	75	24
9006	Gewinn + Personalaufwand (ohne BUV)	€ / AK	31.413	30.241	34.769	32.141
9007	Ordentliches Ergeb. + Personalaufw. (o. BUV)	€ / AK	30.038	28.673	33.323	30.678
9008	Ordentliches Ergeb. + Personalaufw. (o. BUV)	€ / ha LF	846	808	927	860
9071	Betriebseinkommen	€ / ha LF	1.043	1.007	1.124	1.058
9073	Relative Faktorentlohnung	%	87,8	83,1	92,6	87,8
9103	Ordentliche Rentabilitätsrate	%	-0,4	-2,1	0,9	-0,5
9120	Gesamtkapitalrentabilität	%	0,6	-0,3	1,2	0,5
9131	Eigenkapitalrentabilität (ohne Boden)	%	0,0	0,0	0,0	0,0
Liquidität / Stabilität						
9601	Liquidität 1. Grades	%	83	55	52	63
9221	Cashflow I	€ / ha LF	543	472	547	521
9223	Cashflow III (zur Neufinanzierung verfügbar)	€ / ha LF	156	90	70	106
9240	Kapitaldienst	€ / ha LF	398	404	503	435
9231	Langfristige Kapitaldienstgrenze	€ / ha LF	29	-35	86	27
9232	Mittelfristige Kapitaldienstgrenze	€ / ha LF	154	91	221	155
9233	Kurzfristige Kapitaldienstgrenze	€ / ha LF	450	399	542	463
9241	Ausschöpf. d. langfr. Kapitaldienstgr.	%	1.365	<Null	586	262
9242	Ausschöpf. d. mittelfr. Kapitaldienstgr.	%	259	443	228	310
9243	Ausschöpf. d. kurzfr. Kapitaldienstgr.	%	88	101	93	94
9270	Eigenkapitalquote	%	58	56	57	57
9230	Eigenkapitalveränderung	€ / ha LF	-9	-47	74	6
9239	Bereinigte Eigenkapitalveränderung	€ / ha LF	-26	-89	33	-27
9238	Bereinigte Eigenkapitalveränderung	€ / AK	-909	-3.150	1.175	-961

Identische Verbundbetriebe von 2018/19 bis 2020/21

Blatt 1 von 4

Kennzahl	Bezeichnung	Maßeinheit	2018/19	2019/20	2020/21	Dreijähriger Durchschnitt
0001	Betriebe	Anzahl	60	60	60	
Faktorausstattung						
1006	Wirtschaftliche Betriebsgröße	€ / ha LF	2.161	2.081	1.971	2.071
1030	Landw. genutzte Fläche (LF)	ha / Betrieb	1.197,9	1.193,5	1.191,2	1.194,2
1033	dar. zugepachtete LF (Netto)	ha / Betrieb	886,7	872,0	863,3	874,0
1150	Ackerfläche	% LF	86,9	86,7	86,6	86,8
1160	Dauergrünland	% LF	12,8	12,8	13,0	12,9
1056	Ertragsmesszahl	EMZ / a	44	44	44	44
1110	Arbeitskräfte insgesamt	AK / Betrieb	24,65	24,41	24,19	24,42
1114	AK-Besatz	AK / 100 ha LF	2,06	2,04	2,03	2,04
Produktionsstruktur						
1151	Ackerfläche (Anfang des Jahres)	ha AF / Betrieb	1.041,4	1.036,7	1.035,5	1.037,9
1210	dar. Getreide (ohne Körnermais)	% AF	52,0	52,5	51,4	51,9
1230	dar. Ölrüchte, Hülsenfr., Faserpflanzen	% AF	19,8	16,7	16,9	17,8
1237	dar. Winterraps	% AF	18,0	15,2	15,0	16,0
1240	dar. Kartoffeln	% AF	1,1	1,2	1,3	1,2
1250	dar. Zuckerrüben	% AF	2,3	2,1	2,0	2,1
1271	dar. Silomais	% AF	10,7	12,6	12,9	12,1
1275	dar. sonst. Ackerfutter	% AF	5,1	6,5	6,7	6,1
1284	dar. nachwachs. Rohstoffe / Energiepflanzen	% AF	1,4	1,4	1,5	1,4
1300	Viehbesatz	VE / 100 ha LF	53,9	53,1	52,4	53,1
1330	dar. Rinder	VE / 100 ha LF	42,1	42,0	41,7	41,9
1335	dar. Milchkühe	VE / 100 ha LF	25,5	25,5	25,6	25,6
1336	dar. Mutter- und Ammenkühe	VE / 100 ha LF	1,5	1,6	1,5	1,5
1339	dar. Jung- und Mastvieh	VE / 100 ha LF	10,4	10,1	9,8	10,1
1350	dar. Schweine	VE / 100 ha LF	11,2	10,4	10,0	10,5
1351	dar. Mastschweine und Läufer	VE / 100 ha LF	7,6	7,1	6,7	7,1
1352	dar. Zuchtsauen	VE / 100 ha LF	1,0	1,0	0,9	1,0
1340	dar. Schafe	VE / 100 ha LF	0,2	0,2	0,2	0,2
1320	dar. Pferde	VE / 100 ha LF	0,1	0,1	0,1	0,1
1391	Rauhfuttermehrfresser	GV / Betrieb	507,8	505,1	501,1	504,7
Erträge, Leistungen, Preise						
1411	Getreideerlös (ohne Körnermais)	dt / ha	64	73	74	70
1420	dar. Weizen	dt / ha	65	75	78	73
1426	dar. Wintergerste	dt / ha	68	77	74	73
1427	dar. Sommergerste	dt / ha	54	53	62	56
1433	dar. Roggen	dt / ha	53	56	61	57
1434	dar. Triticale	dt / ha	54	59	63	59
1465	Raps	dt / ha	33	32	36	34
1472	Kartoffeln	dt / ha	280	325	350	318
1473	Zuckerrüben	dt / ha	634	738	704	692
1631	Milchleistung (4 % Fett)	kg / Kuh	9.370	9.562	9.838	9.590
1632	Milchleistung (nat. Fettgehalt)	kg / Kuh	9.353	9.445	9.803	9.534
1612	Lebend geborene Ferkel	Ferkel / Sau	30	30	29	30
1511	Getreideerlös insges.(netto; o. Körnermais)	€ / dt	16,81	16,41	16,59	16,60
1520	Weizenerlös (netto)	€ / dt	17,20	16,87	17,29	17,12
1526	Wintergersterlös (netto)	€ / dt	15,26	14,51	14,70	14,82
1527	Sommergersterlös (netto)	€ / dt	19,06	19,11	17,52	18,56
1533	Roggenerlös (netto)	€ / dt	16,47	15,98	14,72	15,72
1534	Triticaleerlös (netto)	€ / dt	13,06	14,70	14,52	14,09
1565	Rapslerlös (netto)	€ / dt	38,01	37,85	40,11	38,66
1572	Kartoffelerlös (netto)	€ / dt	18,19	23,31	17,66	19,72
1573	Zuckerrübenerlös (netto)	€ / dt	2,59	2,33	3,06	2,66
1731	Milcherlös (netto bei 4 % Fett)	€ / dt	34,49	33,19	32,95	33,54
1732	Milcherlös (netto bei nat. Fettgehalt)	€ / dt	34,56	33,61	33,07	33,75

Identische Verbundbetriebe von 2018/19 bis 2020/21

Blatt 2 von 4

Kennzahl	Bezeichnung	Maßeinheit	2018/19	2019/20	2020/21	Dreijähriger Durchschnitt
0001	Betriebe	Anzahl	60	60	60	
Bilanz						
2000	Summe Aktiva (Bilanzvermögen)	€ / Betrieb	7.334.169	7.496.250	7.563.097	7.464.505
2000	Summe Aktiva (Bilanzvermögen)	€ / ha LF	6.123	6.281	6.349	6.251
2100	Sachanlagen gesamt	€ / ha LF	4.025	4.172	4.291	4.162
2111	dar. Boden	€ / ha LF	1.846	1.967	2.062	1.958
2115	dar. Gebäude, baul. Anlagen	€ / ha LF	981	954	1.050	995
2120	dar. techn. Anlagen u. Maschinen	€ / ha LF	1.027	997	1.009	1.011
2130	dar. andere Anlagen insges.	€ / ha LF	98	98	103	99
2160	dar. Anlagen im Bau, Anzahlungen	€ / ha LF	68	150	60	93
2200	Finanzanlagen	€ / ha LF	258	267	250	258
2211	dar. Anteile an verbund. Untern.	€ / ha LF	67	84	102	85
2213	dar. Beteiligungen	€ / ha LF	90	91	68	83
2300	Tiervermögen	€ / ha LF	316	309	313	313
2320	dar. Rinder	€ / ha LF	284	280	283	282
2330	dar. Schweine	€ / ha LF	29	27	27	28
2400	Umlaufvermögen (ohne Tiere)	€ / ha LF	1.513	1.521	1.483	1.506
2410	dav. Vorräte	€ / ha LF	569	612	639	607
2412	dar. Feldinventar	€ / ha LF	281	287	293	287
2420	dav. Finanzumlaufvermögen	€ / ha LF	944	910	844	899
2431	dar. Forderungen aus Liefer. u. Leist.	€ / ha LF	151	147	171	156
2450	dar. Bank, Kasse	€ / ha LF	555	522	456	511
9041	Eigenkapital (+ 50% Sonderposten)	€ / ha LF	4.001	4.035	4.080	4.038
3600	dar. Geschäftsguth., gez. Kapital	€ / ha LF	180	183	183	182
3140	Sonderposten gesamt	€ / ha LF	126	134	136	132
3400	Rückstellungen	€ / ha LF	148	147	150	148
3500	Verbindlichkeiten	€ / ha LF	1.880	1.994	2.003	1.959
3510	dar. geg. Kreditinstituten	€ / ha LF	1.422	1.525	1.549	1.498
3521	dar. aus Lieferungen u. Leistungen	€ / ha LF	141	138	147	142
9280	Anlagenintensität	%	57	57	58	57
9281	Veralterungsgrad abnutzbares Anlagenverm.	%	33	33	32	33
9292	Fremdkapitaldeckung II	%	152	143	140	145
Investitionen, Finanzierung						
8300	Bruttoinvestitionen	€ / ha LF	422	534	513	490
8231	Zugang Boden	€ / ha LF	74	71	76	74
8232	Zugang Wirtschaftsgeb.u.baul. Anl.	€ / ha LF	20	25	26	23
8251	Zugang Anlagen im Bau, Anzahlung	€ / ha LF	135	208	162	168
8241	Zugang techn. Anlagen u. Masch.	€ / ha LF	189	155	174	173
2800	Veränderung Tiervermögen	€ / ha LF	-10	-8	3	-5
8400	Nettoinvestitionen	€ / ha LF	49	167	121	112
8401	Nettoinvestitionen	€ / AK	2.362	8.149	5.983	5.498
8404	Veränderung Sachanlageverm. (o. Boden)	%	0	1	1	1
9314	Nettoverbindlichkeiten	€ / ha LF	936	1.084	1.160	1.060
9315	Veränd. Nettoverbindlichkeiten	€ / ha LF	105	146	79	110
9318	Tilg. von Verbindlichkeiten gesamt	€ / ha LF	234	222	250	235
2920	Veränd. Finanzumlaufvermögen	€ / ha LF	-81	-31	-61	-58
3822	Veränderung Sonder-AfA	€ / ha LF	-1	-1	-1	-1

Identische Verbundbetriebe von 2018/19 bis 2020/21

Blatt 3 von 4

Kennzahl	Bezeichnung	Maßeinheit	2018/19	2019/20	2020/21	Dreijähriger Durchschnitt
0001	Betriebe	Anzahl	60	60	60	
Gewinn- und Verlustrechnung						
Ertrag						
4010	Umsatzerlöse	€ / ha LF	2.228	2.231	2.335	2.265
4100	dar. landwirtschaftl. Pflanzenprod.	€ / ha LF	784	786	861	810
4112	dar. Getreide (ohne Körnermais)	€ / ha LF	409	432	470	437
4120	dar. Ölfr., Hülsenfr., Faserpfl.	€ / ha LF	197	171	199	189
4130	dar. Kartoffeln	€ / ha LF	61	60	60	60
4140	dar. Zuckerrüben	€ / ha LF	34	28	36	33
4173	dar. nachwachs. Rohstoffe / Energiepfl.	€ / ha LF	16	16	20	17
4200	dar. Tierproduktion	€ / ha LF	1.057	1.058	1.069	1.061
4220	dar. Rinder	€ / ha LF	104	101	104	103
4230	dar. Milch	€ / ha LF	809	796	817	807
4240	dar. Schweine	€ / ha LF	128	147	127	134
4260	dar. Geflügel, Eier	€ / ha LF	6	6	6	6
4300	dar. Obst, Weinbau	€ / ha LF	1	1	1	1
4360	dar. Nebenbetr., Handel, Dienstleist.	€ / ha LF	386	386	403	392
4378	dar. Mieten u. Pachten	€ / ha LF	41	45	46	44
4379	dar. zeitraumzugehörige Ust.	€ / ha LF	0	0	0	0
4368	dar. Lohnarbeit, Masch.miete	€ / ha LF	47	46	42	45
4400	Bestandsveränderungen	€ / ha LF	-43	23	21	0
4500	Sonst. betr. Erträge	€ / ha LF	516	534	474	508
4510	dar. Zulagen u. Zuschüsse	€ / ha LF	397	374	365	379
4660	dar. betriebsbezogene Zahlungen	€ / ha LF	350	318	309	325
4670	dar. EU-Direktzahlungen (bis WJ 14/15 Betriebsprämie)	€ / ha LF	267	261	253	261
4671	dav. Basisprämie - gültig ab WJ 15/16	€ / ha LF	180	174	168	174
4672	dav. Greening-Prämie - gültig ab WJ 15/16	€ / ha LF	86	86	84	85
4673	dav. Umverteilungsprämie - gültig ab WJ 15/16	€ / ha LF	2	2	2	2
4674	dav. Förderung für Junglandwirte - gültig ab WJ 15/16	€ / ha LF	0	0	0	0
4680	dar. Ausgleichszulage	€ / ha LF	9	9	10	10
4690	dar. für umweltger. Agrarprod.	€ / ha LF	20	23	21	21
4698	dar. sonstige Zuschüsse	€ / ha LF	1	1	1	1
4520	dar. aufwandsbezogene Zahlungen	€ / ha LF	44	53	50	49
4560	dar. Agrardieselerstattung	€ / ha LF	28	28	29	28
4550	dar. Investitionszuschüsse	€ / ha LF	12	21	17	17
4900	dar. zeitraumfremde Erträge	€ / ha LF	52	76	55	61
Aufwand						
5100	Materialaufwand	€ / ha LF	1.144	1.174	1.178	1.165
5110	dar. Pflanzenproduktion	€ / ha LF	373	381	367	373
5111	dar. Saat- u. Pflanzgut	€ / ha LF	90	93	90	91
5112	dar. Düngemittel	€ / ha LF	107	117	111	112
5113	dar. Pflanzenschutz	€ / ha LF	111	106	102	106
5210	dar. Tierproduktion	€ / ha LF	375	392	420	396
5211	dar. Tierzukauf	€ / ha LF	26	26	26	26
5280	dar. Futtermittelzukauf	€ / ha LF	233	246	272	251
5292	dar. Tierarzt	€ / ha LF	47	46	46	47
5293	dar. Besamung	€ / ha LF	19	19	19	19
5294	dar. sonst. bezogene Leist. Tierprod.	€ / ha LF	26	30	32	29
5330	dar. Nebenbetr., Handel, Dienstleist.	€ / ha LF	63	65	73	67
5350	dar. sonst. Materialaufwand	€ / ha LF	336	339	324	333
5352	dar. Heizmat., Strom	€ / ha LF	71	69	69	70
5354	dar. Wasser, Abwasser	€ / ha LF	9	11	9	10
5355	dar. Treib- u. Schmierstoffe	€ / ha LF	142	143	132	139
5357	dar. Lohnarbeit, Masch.miete	€ / ha LF	57	55	52	55

Identische Verbundbetriebe von 2018/19 bis 2020/21

Blatt 4 von 4

Kennzahl	Bezeichnung	Maßeinheit	2018/19	2019/20	2020/21	Dreijähriger Durchschnitt
0001	Betriebe	Anzahl	60	60	60	
Aufwand						
5500	Personalaufwand (ohne BUV)	€ / ha LF	632	646	662	647
5501	Personalaufwand (ohne BUV)	€ / eAK	31.470	32.389	33.389	32.416
5600	Betriebswirtschaftliche AfA	€ / ha LF	311	312	318	314
5636	dar. Wirtschaftsgeb. u. baul. Anl.	€ / ha LF	79	80	81	80
5642	dar. Maschinen u. Geräte	€ / ha LF	148	150	150	149
5641	dar. Betriebsvorrichtungen	€ / ha LF	52	52	53	52
5700	Sonst. betriebl. Aufwand	€ / ha LF	554	587	575	572
5710	dar. Unterhaltung	€ / ha LF	207	219	215	214
5715	dar. Gebäude u. baul. Anlagen	€ / ha LF	60	71	58	63
5720	dar. techn. Anl., Masch., Fuhrp.	€ / ha LF	147	148	157	151
5730	dar. Betriebsversicherung	€ / ha LF	63	68	70	67
5731	dar. betriebliche Unfallversicherung	€ / ha LF	10	12	12	11
5742	dar. Pachten	€ / ha LF	173	173	174	173
5765	Pachtpreis / ha Pachtfläche	€ / ha	224	224	229	226
5764	dar. zeitraumzugehörige Vorsteuer	€ / ha LF	0	0	0	0
5770	dar. zeitraumfremder Aufwand	€ / ha LF	25	30	20	25
Unternehmensergebnis						
6000	Betriebsergebnis	€ / ha LF	62	73	102	79
4000	Betriebliche Erträge	€ / ha LF	2.705	2.793	2.835	2.778
5000	Betriebliche Aufwendungen	€ / ha LF	2.642	2.720	2.733	2.698
7000	Finanzergebnis	€ / ha LF	-42	-26	-25	-31
7230	dar. Zinsaufwand	€ / ha LF	37	37	35	36
7800	Steuern vom Einkommen u. Ertrag	€ / ha LF	18	13	14	15
7900	Sonstige Steuern	€ / ha LF	8	8	8	8
7910	Unternehmensertrag	€ / ha LF	2.727	2.825	2.861	2.804
7920	Unternehmensaufwand vor Steuern	€ / ha LF	2.714	2.785	2.792	2.764
Rentabilität						
9000	Gewinn/Jahresübersch. vor Steuern	€ / Betrieb	15.696	46.833	82.308	48.279
9000	Gewinn/Jahresübersch. vor Steuern	€ / ha LF	13	39	69	40
9004	Ordentliches Ergebnis	€ / Betrieb	-6.693	-9.385	37.980	7.301
9004	Ordentliches Ergebnis	€ / ha LF	-6	-8	32	6
9006	Gewinn + Personalaufwand (ohne BUV)	€ / AK	31.344	33.511	35.991	33.616
9007	Ordentliches Ergeb. + Personalaufw. (o. BUV)	€ / AK	30.436	31.208	34.158	31.934
9008	Ordentliches Ergeb. + Personalaufw. (o. BUV)	€ / ha LF	626	638	694	653
9071	Betriebseinkommen	€ / ha LF	848	860	918	876
9073	Relative Faktorentlohnung	%	84,0	83,9	88,9	85,6
9103	Ordentliche Rentabilitätsrate	%	-0,8	-0,9	0,6	-0,4
9120	Gesamtkapitalrentabilität	%	0,3	0,2	0,8	0,4
9131	Eigenkapitalrentabilität (ohne Boden)	%	0,0	0,0	0,0	0,0
Liquidität / Stabilität						
9601	Liquidität 1. Grades	%	124	106	99	110
9221	Cashflow I	€ / ha LF	373	354	387	371
9223	Cashflow III (zur Neufinanzierung verfügbar)	€ / ha LF	125	123	127	125
9240	Kapitaldienst	€ / ha LF	270	258	285	271
9231	Langfristige Kapitaldienstgrenze	€ / ha LF	-8	5	46	15
9232	Mittelfristige Kapitaldienstgrenze	€ / ha LF	75	89	134	99
9233	Kurzfristige Kapitaldienstgrenze	€ / ha LF	302	318	364	328
9241	Ausschöpf. d. langfr. Kapitaldienstgr.	%	<Null	4.893	617	677
9242	Ausschöpf. d. mittelfr. Kapitaldienstgr.	%	359	290	213	287
9243	Ausschöpf. d. kurzfr. Kapitaldienstgr.	%	89	81	78	83
9270	Eigenkapitalquote	%	65	64	64	65
9230	Eigenkapitalveränderung	€ / ha LF	-38	12	28	0
9239	Bereinigte Eigenkapitalveränderung	€ / ha LF	-44	-31	11	-21
9238	Bereinigte Eigenkapitalveränderung	€ / AK	-2.162	-1.524	553	-1.044

Identische spezialisierte Milchviehverbandbetriebe von 2018/19 bis 2020/21

Blatt 1 von 4

Kennzahl	Bezeichnung	Maßeinheit	2018/19	2019/20	2020/21	Dreijähriger Durchschnitt
0001	Betriebe	Anzahl	41	41	41	
Faktorausstattung						
1006	Wirtschaftliche Betriebsgröße	€ / ha LF	2.203	2.103	1.983	2.097
1030	Landw. genutzte Fläche (LF)	ha / Betrieb	1.441,5	1.437,9	1.434,9	1.438,1
1033	dar. zugepachtete LF (Netto)	ha / Betrieb	1.059,4	1.044,1	1.030,7	1.044,7
1150	Ackerfläche	% LF	88,0	87,8	87,7	87,9
1160	Dauergrünland	% LF	11,7	11,7	11,9	11,8
1056	Ertragsmesszahl	EMZ / a	44	44	44	44
1110	Arbeitskräfte insgesamt	AK / Betrieb	30,78	30,44	30,14	30,45
1114	AK-Besatz	AK / 100 ha LF	2,14	2,12	2,10	2,12
Produktionsstruktur						
1151	Ackerfläche (Anfang des Jahres)	ha AF / Betrieb	1.272,1	1.267,2	1.261,5	1.266,9
1210	dar. Getreide (ohne Körnermais)	% AF	52,0	52,1	51,4	51,8
1230	dar. Ölrüchte, Hülsenfr., Faserpflanzen	% AF	20,5	17,4	17,9	18,6
1237	dar. Winterraps	% AF	18,9	16,2	16,1	17,1
1240	dar. Kartoffeln	% AF	1,0	1,0	1,1	1,0
1250	dar. Zuckerrüben	% AF	2,5	2,3	2,2	2,3
1271	dar. Silomais	% AF	11,1	13,1	13,4	12,5
1275	dar. sonst. Ackerfutter	% AF	5,6	7,0	7,1	6,6
1284	dar. nachwachs. Rohstoffe / Energiepflanzen	% AF	0,1	0,0	0,0	0,0
1300	Viehbesatz	VE / 100 ha LF	49,6	48,9	48,3	49,0
1330	dar. Rinder	VE / 100 ha LF	43,7	43,5	43,5	43,6
1335	dar. Milchkühe	VE / 100 ha LF	27,9	27,7	27,9	27,9
1336	dar. Mutter- und Ammenkühe	VE / 100 ha LF	0,9	0,9	0,8	0,9
1339	dar. Jung- und Mastvieh	VE / 100 ha LF	10,2	10,0	9,7	10,0
1350	dar. Schweine	VE / 100 ha LF	5,7	5,1	4,6	5,1
1351	dar. Mastschweine und Läufer	VE / 100 ha LF	3,6	3,2	2,7	3,2
1352	dar. Zuchtsauen	VE / 100 ha LF	0,6	0,5	0,5	0,5
1340	dar. Schafe	VE / 100 ha LF	0,2	0,2	0,2	0,2
1320	dar. Pferde	VE / 100 ha LF	0,0	0,0	0,0	0,0
1391	Rauhfuttermehrfresser	GV / Betrieb	634,4	630,7	628,2	631,1
Erträge, Leistungen, Preise						
1411	Getreideerlös (ohne Körnermais)	dt / ha	64	73	74	70
1420	dar. Weizen	dt / ha	65	75	77	72
1426	dar. Wintergerste	dt / ha	69	77	74	73
1427	dar. Sommergerste	dt / ha	55	55	63	58
1433	dar. Roggen	dt / ha	55	58	64	59
1434	dar. Triticale	dt / ha	54	59	62	58
1465	Raps	dt / ha	33	32	36	34
1472	Kartoffeln	dt / ha	261	328	348	312
1473	Zuckerrüben	dt / ha	650	743	701	698
1631	Milchleistung (4 % Fett)	kg / Kuh	9.380	9.565	9.898	9.614
1632	Milchleistung (nat. Fettgehalt)	kg / Kuh	9.354	9.436	9.763	9.518
1612	Lebend geborene Ferkel	Ferkel / Sau	30	31	29	30
1511	Getreideerlös insges.(netto; o. Körnermais)	€ / dt	16,96	16,43	16,77	16,72
1520	Weizenerlös (netto)	€ / dt	17,39	16,89	17,52	17,27
1526	Wintergersterlös (netto)	€ / dt	15,38	14,50	14,82	14,90
1527	Sommergersterlös (netto)	€ / dt	19,12	19,40	17,68	18,73
1533	Roggenerlös (netto)	€ / dt	16,64	16,38	14,95	15,99
1534	Triticaleerlös (netto)	€ / dt	13,05	14,70	14,55	14,10
1565	Rapselerlös (netto)	€ / dt	38,34	37,91	40,21	38,82
1572	Kartoffelerlös (netto)	€ / dt	21,77	24,17	18,90	21,61
1573	Zuckerrübenerlös (netto)	€ / dt	2,60	2,36	3,14	2,70
1731	Milcherlös (netto bei 4 % Fett)	€ / dt	34,48	33,07	32,70	33,42
1732	Milcherlös (netto bei nat. Fettgehalt)	€ / dt	34,57	33,52	33,15	33,75

Identische spezialisierte Milchviehverbundbetriebe von 2018/19 bis 2020/21

Blatt 2 von 4

Kennzahl	Bezeichnung	Maßeinheit	2018/19	2019/20	2020/21	Dreijähriger Durchschnitt
0001	Betriebe	Anzahl	41	41	41	
Bilanz						
2000	Summe Aktiva (Bilanzvermögen)	€ / Betrieb	8.630.144	8.897.868	8.987.648	8.838.553
2000	Summe Aktiva (Bilanzvermögen)	€ / ha LF	5.987	6.188	6.264	6.146
2100	Sachanlagen gesamt	€ / ha LF	3.881	4.049	4.201	4.044
2111	dar. Boden	€ / ha LF	1.898	2.015	2.122	2.012
2115	dar. Gebäude, baul. Anlagen	€ / ha LF	881	845	965	897
2120	dar. techn. Anlagen u. Maschinen	€ / ha LF	958	937	953	949
2130	dar. andere Anlagen insges.	€ / ha LF	86	88	87	87
2160	dar. Anlagen im Bau, Anzahlungen	€ / ha LF	53	157	68	92
2200	Finanzanlagen	€ / ha LF	267	275	262	268
2211	dar. Anteile an verbund. Untern.	€ / ha LF	80	101	122	101
2213	dar. Beteiligungen	€ / ha LF	93	94	67	85
2300	Tiervermögen	€ / ha LF	315	311	306	311
2320	dar. Rinder	€ / ha LF	299	295	293	296
2330	dar. Schweine	€ / ha LF	14	14	12	13
2400	Umlaufvermögen (ohne Tiere)	€ / ha LF	1.514	1.544	1.484	1.514
2410	dav. Vorräte	€ / ha LF	589	627	659	625
2412	dar. Feldinventar	€ / ha LF	302	309	317	309
2420	dav. Finanzumlaufvermögen	€ / ha LF	925	917	825	889
2431	dar. Forderungen aus Liefer. u. Leist.	€ / ha LF	153	144	174	157
2450	dar. Bank, Kasse	€ / ha LF	539	529	427	498
9041	Eigenkapital (+ 50% Sonderposten)	€ / ha LF	3.958	3.986	4.007	3.984
3600	dar. Geschäftsguth., gez. Kapital	€ / ha LF	187	191	190	189
3140	Sonderposten gesamt	€ / ha LF	112	122	121	119
3400	Rückstellungen	€ / ha LF	161	160	159	160
3500	Verbindlichkeiten	€ / ha LF	1.777	1.936	1.984	1.899
3510	dar. geg. Kreditinstituten	€ / ha LF	1.309	1.439	1.499	1.416
3521	dar. aus Lieferungen u. Leistungen	€ / ha LF	137	146	154	146
9280	Anlagenintensität	%	55	55	57	56
9281	Veralterungsgrad abnutzbares Anlagenverm.	%	31	31	30	31
9292	Fremdkapitaldeckung II	%	155	144	138	146
Investitionen, Finanzierung						
8300	Bruttoinvestitionen	€ / ha LF	421	546	535	501
8231	Zugang Boden	€ / ha LF	62	79	87	76
8232	Zugang Wirtschaftsgeb.u.baul. Anl.	€ / ha LF	20	26	30	25
8251	Zugang Anlagen im Bau, Anzahlung	€ / ha LF	128	205	186	173
8241	Zugang techn. Anlagen u. Masch.	€ / ha LF	195	164	166	175
2800	Veränderung Tiervermögen	€ / ha LF	-8	-5	-5	-6
8400	Nettoinvestitionen	€ / ha LF	48	188	154	130
8401	Nettoinvestitionen	€ / AK	2.225	8.883	7.344	6.151
8404	Veränderung Sachanlageverm. (o. Boden)	%	0	2	2	2
9314	Nettoverbindlichkeiten	€ / ha LF	852	1.020	1.159	1.010
9315	Veränd. Nettoverbindlichkeiten	€ / ha LF	104	167	138	137
9318	Tilg. von Verbindlichkeiten gesamt	€ / ha LF	235	210	239	228
2920	Veränd. Finanzumlaufvermögen	€ / ha LF	-92	-3	-86	-60
3822	Veränderung Sonder-AfA	€ / ha LF	-1	-1	-1	-1

Identische spezialisierte Milchviehverbandbetriebe von 2018/19 bis 2020/21

Blatt 3 von 4

Kennzahl	Bezeichnung	Maßeinheit	2018/19	2019/20	2020/21	Dreijähriger Durchschnitt
0001	Betriebe	Anzahl	41	41	41	
Gewinn- und Verlustrechnung						
Ertrag						
4010	Umsatzerlöse	€ / ha LF	2.261	2.265	2.360	2.295
4100	dar. landwirtschaftl. Pflanzenprod.	€ / ha LF	792	814	876	827
4112	dar. Getreide (ohne Körnermais)	€ / ha LF	431	455	488	458
4120	dar. Ölfr., Hülsenfr., Faserpfl.	€ / ha LF	212	186	217	205
4130	dar. Kartoffeln	€ / ha LF	50	62	54	56
4140	dar. Zuckerrüben	€ / ha LF	37	32	42	37
4173	dar. nachwachs. Rohstoffe / Energiepfl.	€ / ha LF	1	0	0	0
4200	dar. Tierproduktion	€ / ha LF	1.057	1.037	1.053	1.049
4220	dar. Rinder	€ / ha LF	97	91	94	94
4230	dar. Milch	€ / ha LF	885	864	890	880
4240	dar. Schweine	€ / ha LF	70	77	64	70
4260	dar. Geflügel, Eier	€ / ha LF	0	0	0	0
4300	dar. Obst, Weinbau	€ / ha LF	1	1	1	1
4360	dar. Nebenbetr., Handel, Dienstleist.	€ / ha LF	411	413	430	418
4378	dar. Mieten u. Pachten	€ / ha LF	43	47	48	46
4379	dar. zeitraumzugehörige Ust.	€ / ha LF	0	0	0	0
4368	dar. Lohnarbeit, Masch.miete	€ / ha LF	45	44	39	42
4400	Bestandsveränderungen	€ / ha LF	-31	21	14	1
4500	Sonst. betr. Erträge	€ / ha LF	523	543	459	508
4510	dar. Zulagen u. Zuschüsse	€ / ha LF	403	376	360	380
4660	dar. betriebsbezogene Zahlungen	€ / ha LF	355	318	310	328
4670	dar. EU-Direktzahlungen (bis WJ 14/15 Betriebsprämie)	€ / ha LF	268	261	253	260
4671	dav. Basisprämie - gültig ab WJ 15/16	€ / ha LF	180	173	168	174
4672	dav. Greening-Prämie - gültig ab WJ 15/16	€ / ha LF	86	86	84	85
4673	dav. Umverteilungsprämie - gültig ab WJ 15/16	€ / ha LF	1	1	1	1
4674	dav. Förderung für Junglandwirte - gültig ab WJ 15/16	€ / ha LF	0	0	0	0
4680	dar. Ausgleichszulage	€ / ha LF	9	9	9	9
4690	dar. für umweltger. Agrarprod.	€ / ha LF	17	20	19	19
4698	dar. sonstige Zuschüsse	€ / ha LF	1	1	1	1
4520	dar. aufwandsbezogene Zahlungen	€ / ha LF	44	55	46	48
4560	dar. Agrardieselerstattung	€ / ha LF	29	29	29	29
4550	dar. Investitionszuschüsse	€ / ha LF	11	22	11	15
4900	dar. zeitraumfremde Erträge	€ / ha LF	55	81	46	61
Aufwand						
5100	Materialaufwand	€ / ha LF	1.161	1.191	1.196	1.183
5110	dar. Pflanzenproduktion	€ / ha LF	385	392	374	384
5111	dar. Saat- u. Pflanzgut	€ / ha LF	93	94	92	93
5112	dar. Düngemittel	€ / ha LF	110	122	112	115
5113	dar. Pflanzenschutz	€ / ha LF	114	106	104	108
5210	dar. Tierproduktion	€ / ha LF	364	383	413	387
5211	dar. Tierzukauf	€ / ha LF	17	16	17	17
5280	dar. Futtermittelzukauf	€ / ha LF	230	245	273	249
5292	dar. Tierarzt	€ / ha LF	48	47	47	48
5293	dar. Besamung	€ / ha LF	20	20	20	20
5294	dar. sonst. bezogene Leist. Tierprod.	€ / ha LF	24	31	31	29
5330	dar. Nebenbetr., Handel, Dienstleist.	€ / ha LF	70	73	83	75
5350	dar. sonst. Materialaufwand	€ / ha LF	345	346	332	341
5352	dar. Heizmat., Strom	€ / ha LF	69	67	67	68
5354	dar. Wasser, Abwasser	€ / ha LF	9	11	9	10
5355	dar. Treib- u. Schmierstoffe	€ / ha LF	146	145	136	142
5357	dar. Lohnarbeit, Masch.miete	€ / ha LF	55	53	50	53

Identische spezialisierte Milchviehverbandbetriebe von 2018/19 bis 2020/21

Blatt 4 von 4

Kennzahl	Bezeichnung	Maßeinheit	2018/19	2019/20	2020/21	Dreijähriger Durchschnitt
0001	Betriebe	Anzahl	41	41	41	
Aufwand						
5500	Personalaufwand (ohne BUV)	€ / ha LF	663	675	687	675
5501	Personalaufwand (ohne BUV)	€ / eAK	31.532	32.390	33.233	32.385
5600	Betriebswirtschaftliche AfA	€ / ha LF	304	302	308	304
5636	dar. Wirtschaftsgeb. u. baul. Anl.	€ / ha LF	76	76	76	76
5642	dar. Maschinen u. Geräte	€ / ha LF	150	150	149	150
5641	dar. Betriebsvorrichtungen	€ / ha LF	47	47	49	48
5700	Sonst. betriebl. Aufwand	€ / ha LF	565	589	564	572
5710	dar. Unterhaltung	€ / ha LF	209	214	204	209
5715	dar. Gebäude u. baul. Anlagen	€ / ha LF	61	75	54	63
5720	dar. techn. Anl., Masch., Fuhrp.	€ / ha LF	147	138	150	145
5730	dar. Betriebsversicherung	€ / ha LF	61	66	68	65
5731	dar. betriebliche Unfallversicherung	€ / ha LF	10	11	12	11
5742	dar. Pachten	€ / ha LF	177	178	180	178
5765	Pachtpreis / ha Pachtfläche	€ / ha	230	233	239	234
5764	dar. zeitraumzugehörige Vorsteuer	€ / ha LF	0	0	0	0
5770	dar. zeitraumfremder Aufwand	€ / ha LF	29	30	18	26
Unternehmensergebnis						
6000	Betriebsergebnis	€ / ha LF	63	79	84	75
4000	Betriebliche Erträge	€ / ha LF	2.757	2.836	2.839	2.811
5000	Betriebliche Aufwendungen	€ / ha LF	2.694	2.757	2.755	2.735
7000	Finanzergebnis	€ / ha LF	-43	-36	-37	-39
7230	dar. Zinsaufwand	€ / ha LF	38	37	36	37
7800	Steuern vom Einkommen u. Ertrag	€ / ha LF	20	14	10	15
7900	Sonstige Steuern	€ / ha LF	8	9	8	8
7910	Unternehmensertrag	€ / ha LF	2.779	2.861	2.857	2.832
7920	Unternehmensaufwand vor Steuern	€ / ha LF	2.767	2.828	2.819	2.805
Rentabilität						
9000	Gewinn/Jahresübersch. vor Steuern	€ / Betrieb	17.322	47.961	55.109	40.131
9000	Gewinn/Jahresübersch. vor Steuern	€ / ha LF	12	33	38	28
9004	Ordentliches Ergebnis	€ / Betrieb	-8.682	-16.781	27.649	729
9004	Ordentliches Ergebnis	€ / ha LF	-6	-12	19	1
9006	Gewinn + Personalaufwand (ohne BUV)	€ / AK	31.613	33.465	34.552	33.210
9007	Ordentliches Ergeb. + Personalaufw. (o. BUV)	€ / AK	30.768	31.339	33.641	31.916
9008	Ordentliches Ergeb. + Personalaufw. (o. BUV)	€ / ha LF	657	664	707	676
9071	Betriebseinkommen	€ / ha LF	885	891	939	905
9073	Relative Faktorentlohnung	%	85,0	84,5	88,5	86,0
9103	Ordentliche Rentabilitätsrate	%	-0,6	-0,8	0,3	-0,4
9120	Gesamtkapitalrentabilität	%	0,4	0,2	0,7	0,4
9131	Eigenkapitalrentabilität (ohne Boden)	%	0,0	0,0	0,0	0,0
Liquidität / Stabilität						
9601	Liquidität 1. Grades	%	118	105	90	104
9221	Cashflow I	€ / ha LF	356	343	349	349
9223	Cashflow III (zur Neufinanzierung verfügbar)	€ / ha LF	107	126	103	112
9240	Kapitaldienst	€ / ha LF	273	247	275	265
9231	Langfristige Kapitaldienstgrenze	€ / ha LF	-9	-3	29	6
9232	Mittelfristige Kapitaldienstgrenze	€ / ha LF	71	77	113	87
9233	Kurzfristige Kapitaldienstgrenze	€ / ha LF	294	299	337	310
9241	Ausschöpf. d. langfr. Kapitaldienstgr.	%	<Null	<Null	935	<Null
9242	Ausschöpf. d. mittelfr. Kapitaldienstgr.	%	383	321	242	315
9243	Ausschöpf. d. kurzfr. Kapitaldienstgr.	%	93	82	81	86
9270	Eigenkapitalquote	%	66	64	64	65
9230	Eigenkapitalveränderung	€ / ha LF	-45	9	6	-10
9239	Bereinigte Eigenkapitalveränderung	€ / ha LF	-46	-40	-6	-31
9238	Bereinigte Eigenkapitalveränderung	€ / AK	-2.171	-1.880	-307	-1.453

III Erläuterungen

Methodische Hinweise

Auswertungsmethodik und Kennzahlenermittlung

Die betriebswirtschaftlichen Buchführungsabschlüsse (BMEL-Jahresabschlüsse) der Test- und Auflagenbetriebe bilden die Grundlage für die Darstellung der Buchführungsergebnisse der sächsischen Landwirtschaftsbetriebe.

Auf Folgendes ist bei der Auswertungsmethodik und Kennzahlenbildung hinzuweisen:

- **Vorräte**
Die Bilanzposition Vorräte beinhaltet auch das Feldinventar.
- **Feldinventar**
Für die Bilanzierung des Feldinventars besteht ein Wahlrecht. Bei den Betrieben, die das Feldinventar nicht bilanziert haben, wurde zum Zwecke einer einheitlichen Auswertung das Feldinventar mit Durchschnittssätzen nachbilanziert. Die gleiche Vorgehensweise wird auch im Freistaat Thüringen angewendet. Die anderen Bundesländer und das BMEL nehmen keine Nachbilanzierung vor. Dies sollte bei Vergleichen zwischen einzelnen Länderauswertungen beachtet werden, da dadurch Unterschiede beim Eigenkapital sowie bei daraus abgeleiteten Kennzahlen auftreten.
- **Zulagen und Zuschüsse**
Die Zulagen und Zuschüsse werden gesondert ausgewiesen.
- **Bestandsveränderungen, Privatanteile und Naturalentnahmen**
Die Bestandsveränderungen sowie zum Teil Privatanteile und Naturalentnahmen werden meist nicht in den Einzelpositionen saldiert, so dass dort weitestgehend nur noch die Erträge aus den Markterlösen dargestellt werden. Die Bestandsveränderungen sind als Summe separat aufgeführt.
- **Betriebsversicherungen**
Die Betriebsversicherungen beinhalten auch die Hagel-, Fahrzeug- und Tierversicherungen sowie die betriebliche Unfallversicherung.
- **Juristische Personen**
Für die Juristischen Personen gibt es spezielle Kennzahlen, wie Anteile an verbundenen Unternehmen, Sonderverlustkonto, Geschäftsguthaben, bilanziell entlastetes Eigenkapital usw.
- **Handelsrechtliche Gliederung**
Die Gliederung der Bilanz- sowie der GuV-Kennzahlen erfolgt nach der handelsrechtlichen Gliederung.
- **Eigenkapitalrentabilität**
Bei der Berechnung der Eigenkapitalrentabilität wird im Zähler der Pachtansatz für die Eigentumsfläche und im Nenner der Wert der Eigentumsfläche ausgeklammert, da für den Boden eine separate Verzinsung berechnet werden sollte.

Bei den Natürlichen Personen wird eine Umrechnung von Bruttoverbuchern auf Nettoverbucher vorgenommen. Das heißt, dass alle Kennzahlen ohne Umsatzsteuer errechnet wurden. Auch die in dieser Broschüre dargestellten Vorjahreswerte wurden generell ohne Umsatzsteuer ermittelt.

Gruppierung

Die Schichtung der Gruppen erfolgte nach:

- **Rechtsformen**
- **Wirtschaftlicher Betriebsgröße**
- **Betriebsformen (Ackerbau, Futterbau, Verbund etc.)**
- **Betriebstypen (zum Beispiel spezialisierter Getreidebaubetrieb)**
- **Landwirtschaftlich genutzter Fläche (LF-Gruppen)**
- **Bestandsgröße an Milchkühen**
- **Erfolg (oberstes und unterstes Viertel nach Benchmarkingpunkten)**
methodische Erläuterungen dazu unter: <http://www.landwirtschaft.sachsen.de/agrobench-sachsen-15120.html>
- **Wirtschaftsgebieten**

Bei der Analyse der Juristischen Personen ist Folgendes zu beachten:

- Die GmbH & Co. KG werden grundsätzlich mit zu den Juristischen Personen gezählt, da deren Strukturen den von GmbH und eG sehr ähneln.
- Der Jahresüberschuss der Juristischen Personen ist mit dem Gewinn der Natürlichen Personen nicht vergleichbar, da bei den Juristischen Personen alle betrieblichen Arbeitskräfte bereits über den Lohnaufwand entlohnt sind, die Entlohnung der Familienarbeitskräfte der Natürlichen Personen demgegenüber aus dem Gewinn noch erfolgt. Ein besserer Vergleichsmaßstab zwischen verschiedenen Rechtsformen sind die Kennzahlen „Gewinn plus Personalaufwand je Arbeitskraft“ bzw. „Ordentliches Ergebnis plus Personalaufwand je Arbeitskraft“.

Struktur der analysierten Betriebe

In der vorliegenden Broschüre wurden die Abschlüsse von 414 Betrieben der Landwirtschaft (darunter 201 Einzelunternehmen im Haupterwerb, 48 Personengesellschaften und 165 Juristischen Personen) sowie von 22 Betrieben des Gartenbaus ausgewertet. Unter den 441 Betrieben sind 390 in das Testbetriebsnetz des Bundesministeriums für Ernährung und Landwirtschaft eingeflossen.

Bezogen auf die Anzahl der Landwirtschaftsbetriebe, die im Jahr 2020 einen Antrag auf Agrarförderung gestellt haben, sind somit insgesamt 13 % der Einzelunternehmen im Haupterwerb, 10 % der Personengesellschaften und 25 % der Juristischen Personen Sachsens analysiert worden.

Bei den Juristischen Personen ist zu berücksichtigen, dass auf Grund der Wahlmöglichkeit des Bilanzzeitraumes 30 % der Jahresabschlüsse auf dem Wirtschaftsjahr 2020/2021 und 70 % auf dem Kalenderjahr 2020 beruhen.

Die ausgewerteten Test- und Auflagenbetriebe spiegeln auch weitestgehend die Flächenanteile der drei Wirtschaftsgebiete Sachsens wider.

Für alle analysierten Betriebe gilt, dass offensichtlich eine positive Auslese vorliegt, da viele Betriebe mit niedrigem Einkommen gar nicht in der Lage waren, einen BMEL-Jahresabschluss zu erstellen. Das bedeutet, die Gruppenschwelle spiegeln ein relativ hohes Niveau der Landwirtschaft wider, das über dem eigentlichen Landesdurchschnitt liegt.

Erläuterung der EU-Betriebssystematik

Zur Klassifizierung der Betriebe wird die Betriebssystematik der EU angewendet. Dabei werden die Betriebe über den Standardoutput einer bestimmten Betriebsform und einem Betriebstyp zugeordnet. Die Inhalte dieser Kategorien sind auf den Seiten 268 und 269 dargestellt. Überschreitet der Anteil des Standardoutputs einzelner Produktionsverfahren (z.B. Milchproduktion) am Standardoutput des Betriebes insgesamt einen bestimmten Schwellenwert, so wird der betreffende Betrieb der entsprechenden Gruppe spezialisierter Betriebe (z. B. spezialisierter Milchviehbetriebe) zugeordnet. Der Schwellenwert liegt in den meisten Fällen bei 2/3.

Die Methode der EU-Betriebssystematik wurde mit dem Wirtschaftsjahr 2010/11 geändert. Während bis dahin der Standarddeckungsbeitrag verwendet wurde, wird nun der Standardoutput verwendet. Der Standardoutput (SO) beschreibt die Marktleistung des Betriebes. Die Kalkulation der pflanzen- und tierartenspezifischen SO obliegt dem Kuratorium für Technik und Bauwesen in der Landwirtschaft (KTBL). Die Ermittlung der SO-Werte durch KTBL erfolgt durch die Multiplikation der erzeugten Menge mit dem zugehörigen Ab-Hof-Preis, wobei die Mehrwertsteuer, produktspezifische Steuern und Direktzahlungen nicht berücksichtigt werden. Für den Einzelbetrieb werden die einzelnen SO-Werte mit der Flächeneinheit einer Pflanzenart bzw. der Stückzahl Vieh einer Tierart (bei Geflügel je 100 Stück) multipliziert und zum Gesamtstandardoutput des Betriebes summiert. Die Gruppenbezeichnungen wurden beibehalten.

Die wirtschaftliche Betriebsgröße wird über Euro dargestellt. Diese Kennzahl wird gleichzeitig für die sozio-ökonomische Gliederung (Haupt- und Nebenerwerb) der Betriebe verwendet. Ein Haupterwerbsbetrieb ist dabei mindestens 50.000 EURO Standardoutput groß oder weist mindestens 1 Arbeitskraft aus.

Erfolgsgrößen der Unternehmensrentabilität

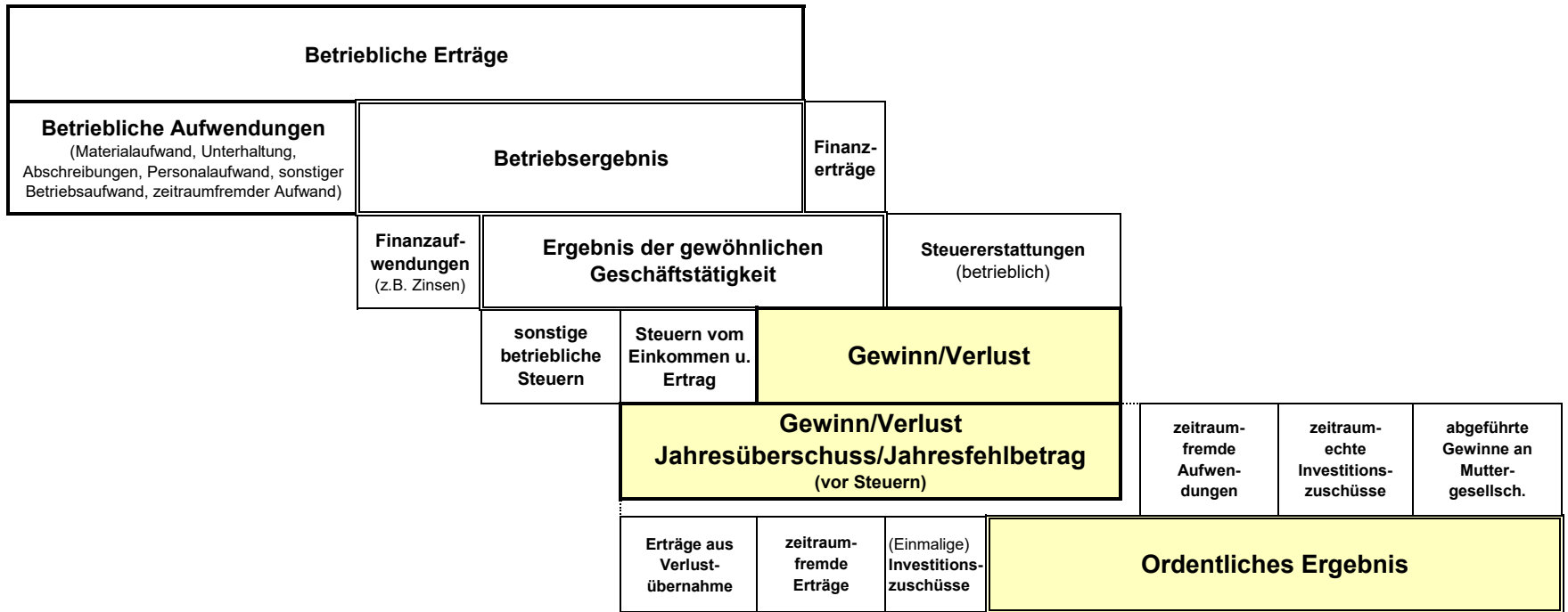

Gewinn		
Lohnansatz <small>(für nichtentlohnte AK)</small>	Zinsertrag gesamtes Eigenkapital	
Zinsansatz¹⁾ und Pachtansatz²⁾	Arbeitsertag nichtentlohnte Arbeitskräfte	
Zinsansatz¹⁾ und Pachtansatz²⁾	Lohnansatz <small>(für nichtentlohnte AK)</small>	Unternehmergewinn

$$\frac{\text{Ordentliches Ergebnis} - \text{Lohnansatz (für nichtentl. AK)} - \text{Pachtansatz}^{2)}}{\text{Eigenkapital (nach Abzug des Bodens)}} = \text{Eigenkapital-
rentabilität (o. Boden)}$$

$$\frac{\text{Ordentliches Ergebnis} + \text{Zinsaufwand} - \text{Lohnansatz (für nichtentl. AK)}}{\text{Bilanzvermögen}} = \text{Gesamtkapital-
rentabilität}$$

1) Zinsansatz für durchschnittlich gebundenes Eigenkapital ohne Boden

2) Pachtansatz für Eigentumsflächen

Übersicht zur EU-Betriebssystematik

Betriebsform	Betriebstyp		Einzelausrichtung		
	Bezeichnung	Abkürzung	EU-Code	Bezeichnung Einzelausrichtung	Anteil der einzelnen Produktionszweige am Standardoutput des Betriebes insgesamt
1 Ackerbau	Getreidebaubetriebe	A-GETR	151	Spezialisierte Getreide-, Ölsaaten- und Eiweißpflanzenanbaubetriebe	Getreide, Ölsaaten, Eiweißpflanzen > 2/3
	Hackfruchtbetriebe	A-HACK	161	Spezialisierte Hackfruchtbetriebe	Hackfrüchte > 2/3
			162	Getreide- und Hackfruchtverbundbetriebe	Getreide, Ölsaaten, Eiweißpflanzen > 1/3; Hackfrüchte > 1/3
	Ackerbau-Gemischtbetriebe	A-SO	163	Spezialisierte Feldgemüsebetriebe	Gemüse / Erdbeeren im Feldanbau > 2/3
			164	Spezialisierte Tabakbetriebe	Tabak > 2/3
			166	Ackerbaugemischtbetriebe	Ackerbau > 2/3; Betriebe ohne besonderen Schwerpunkt
2 Gartenbau	Gemüsebaubetriebe	G-GEM	221	Spezialisierte Freiland-Gemüse-Gartenbaubetriebe	Gemüse / Erdbeeren im Freiland > 2/3
			211	Spezialisierte Unterglas-Gemüse-Gartenbaubetriebe	Gemüse / Erdbeeren unter Glas > 2/3
	Blumen- und Zierpflanzenbaubetriebe	G-ZIER	222	Spezialisierte Freiland-Blumen- und Zierpflanzenbetriebe	Blumen / Zierpflanzen im Freiland > 2/3
			212	Spezialisierte Unterglas-Blumen- und Zierpflanzenbetriebe	Blumen / Zierpflanzen unter Glas > 2/3
	Sonstige Gartenbaubetriebe	G-SO	223	Allgemeine Freiland Gartenbaubetriebe	Gemüse / Erdbeeren als Gartenbaukultur und Blumen / Zierpflanzen im Freiland > 2/3
			213	Allgemeine Unterglas-Gartenbaubetriebe	Gemüse / Erdbeeren als Gartenbaukultur und Blumen / Zierpflanzen unter Glas > 2/3
			231	Spezialisierte Pilzzuchtbetriebe	Pilze > 2/3
			233	Gartenbaugemischtbetriebe	Gartenbau > 2/3; Betriebe ohne besonderen Schwerpunkt
	Baumschulbetriebe	G-BS	232	Reb- und Baumschulen	Reb- und Baumschulen > 2/3
	3 Dauerkulturbetriebe	Weinbaubetriebe	D-WB	351	Spezialisierte Rebanlagenbetriebe
Obstbaubetriebe		D-OB	361	Spezialisierte Obstbetriebe	Obst- und Beerenobstanlagen > 2/3
Gemischtbetriebe		D-SO	380	Dauerkulturgemischtbetriebe	Reb- und Obstanlagen (außer Reb- und Baumschulen 1)) > 2/3; Betriebe ohne besonderen Schwerpunkt
4 Futterbaubetriebe (ohne Schäfer)	Milchviehbetriebe	F-MI	450	Spezialisierte Milchbetriebe	Milchkühe > 3/4
	Sonstige Futterbaubetriebe	F-SO	460	Spezialisierte Rinderaufzuchtbetriebe	Alle Rinder > 2/3; Milchkühe < 1/10 und sonstige Kühe > 1/3
			470	Rindviehbetriebe-Milcherzeugung mit Aufzucht und Mast	Alle Rinder > 2/3; Milchkühe > 1/4; außer den Milchviehbetrieben
			482	Schaf- und Rindviehverbundbetriebe	Alle Rinder > 1/3, Schafe > 1/3
			483	Spezialisierte Ziegenbetriebe	Ziegen > 1/3
			484	Verschiedene Weideviehbetriebe	Grünland und Weidevieh > 2/3; Rinder < 2/3; Betriebe ohne besonderen Schwerpunkt
4.1 Schafbetriebe	Spezialisierte Schafbetriebe	F-SCHA	481	Spezialisierte Schafbetriebe	Schafe > 2/3

Übersicht zur EU-Betriebssystematik

Betriebsform	Betriebstyp		Einzelausrichtung		
	Bezeichnung	Abkürzung	EU-Code	Bezeichnung Einzelausrichtung	Anteil der einzelnen Produktionszweige am Standardoutput des Betriebes insgesamt
5 Veredlungs- betriebe	Schweine- betriebe	V-SW	511	Spezialisierte Schweineaufzucht- betriebe	Zuchtsauen > 2/3
			512	Spezialisierte Schweinemastbetriebe	Andere Schweine > 2/3
			513	Schweineaufzucht- und Mastverbund- betriebe	Schweine > 2/3; Betriebe ohne besonderen Schwerpunkt
	Sonstige Veredlungs- betriebe	V-SO	521	Spezialisierte Legehennenbetriebe	Legehennen > 2/3
			522	Spezialisierte Geflügelmastbetriebe	Masthähnchen und -hühnchen und sonstiges Geflügel > 2/3
			523	Legehennen- und Geflügelmastverbund- betriebe	Geflügel > 2/3; Betriebe ohne besonderen Schwerpunkt
			530	Veredlungsbetriebe mit verschiedenen Verbunderzeugnissen	Veredlung, d.h. Schweine und Geflügel und Mutter- kaninchen > 2/3; Betriebe ohne besonderen Schwerpunkt
6 Verbund- betriebe	Pflanzenbau- Verbund- betriebe	VB-PFL	611	Kombinierte Gartenbau-Dauerkultur- verbundbetriebe	Gartenbau > 1/3 und Dauerkulturen > 1/3
			612	Acker- und Gartenbauverbundbetriebe	Ackerbau > 1/3 und Gartenbau > 1/3
			613	Acker- und Rebanlagenverbundbetriebe	Ackerbau > 1/3 und Rebanlagen > 1/3
			614	Ackerbau- und Dauerkulturverbund- betriebe	Ackerbau > 1/3 und Dauerkulturen > 1/3 und Rebanla- gen < 1/3
			615	Pflanzenbauverbundbetriebe mit Betonung Ackerbau	Ackerbau > 1/3; keine sonstige Produktions- richtung > 1/3
			616	Pflanzenbauverbundbetriebe mit Beto- nung Gartenbau/Dauerkulturen	1/3 < Gartenbau oder Dauerkulturen < 2/3; keine sonstige Produktionsrichtung > 1/3
	Milchvieh- Verbund- betriebe	VB-MI	731	Viehhaltungsverbundbetriebe- Teilausrichtung Milcherzeugung	Grünland und Weidevieh < 2/3; Rinder für die Milcherzeu- gung > 1/3; Milchkühe > 2/3 der Rinder für die Milcherzeu- gung; keine sonstige Produktionsrichtung > 1/3
			831	Ackerbau-Milchviehverbundbetriebe	Ackerbau > 1/3; Rinder für die Milcherzeugung > 1/3; Milchkühe > 2/3 der Rinder für die Milcherzeugung; Rinder für die Milcherzeugung < Ackerbau
			832	Milchvieh-Ackerbauverbundbetriebe	Rinder für die Milcherzeugung > 1/3; Ackerbau > 1/3; Milchkühe > 2/3 der Rinder für die Milcherzeugung; Rinder für Milcherzeugung > Ackerbau
	Veredlungs- Verbund- betriebe	VB-V	742	Viehhaltungsverbundbetriebe; Veredlung und Weidevieh	Entweder (Grünland und Weidevieh > 1/3; Veredlung > 1/3; Rinder für die Milcherzeugung < 1/3) oder (Rinder für die Milcherzeugung > 1/3; Veredlung > 1/3; Milchkühe < 2/3 der Rinder für die Milcherzeugung)
			841	Viehhaltungsverbundbetriebe; Veredlung und Ackerbau	Ackerbau > 1/3; Veredlung > 1/3
	Sonstige Verbund- betriebe	VB-SO	732	Viehhaltungsverbundbetriebe-Teilaus- richtung Weidevieh, andere als Milchvieh	Grünland und Milchvieh > 1/3, aber < 2/3; Rinder für die Milcherzeugung < 1/3; keine sonstige Tätigkeit > 1/3
			741	Viehhaltungsverbundbetriebe; Veredlung und Milchvieh	Rinderhaltung für die Milcherzeugung > 1/3; Veredlung > 1/3, Milchkühe > 2/3 der Rinder für die Milcherzeugung
			833	Verbundbetriebe Ackerbau mit Weidevieh (andere als Milchvieh)	Ackerbau > 1/3; Grünland und Weidevieh > 1/3; Rinder für die Milcherzeugung < 1/3; Milchkühe < 2/3 der Rinder für die Milcherzeugung; Ackerbau > Weidevieh
			834	Verbundbetriebe Weidevieh (andere als Milchvieh) mit Ackerbau	Grünland und Weidevieh > 1/3, Rinder für die Milcherzeugung < 1/3; Milchkühe < 2/3 der Rinder für die Milcherzeugung; Grünland und Weidevieh > Ackerbau
			842	Dauerkulturen-Weideviehverbund- betriebe	Dauerkulturen > 1/3; Grünland und Weidevieh > 1/3
			844	Pflanzenbau-Viehhaltungsgemischt- betriebe	alle Betriebe, die keiner anderen Betriebsgruppe zugeordnet wurden, aber klassifizierbar sind

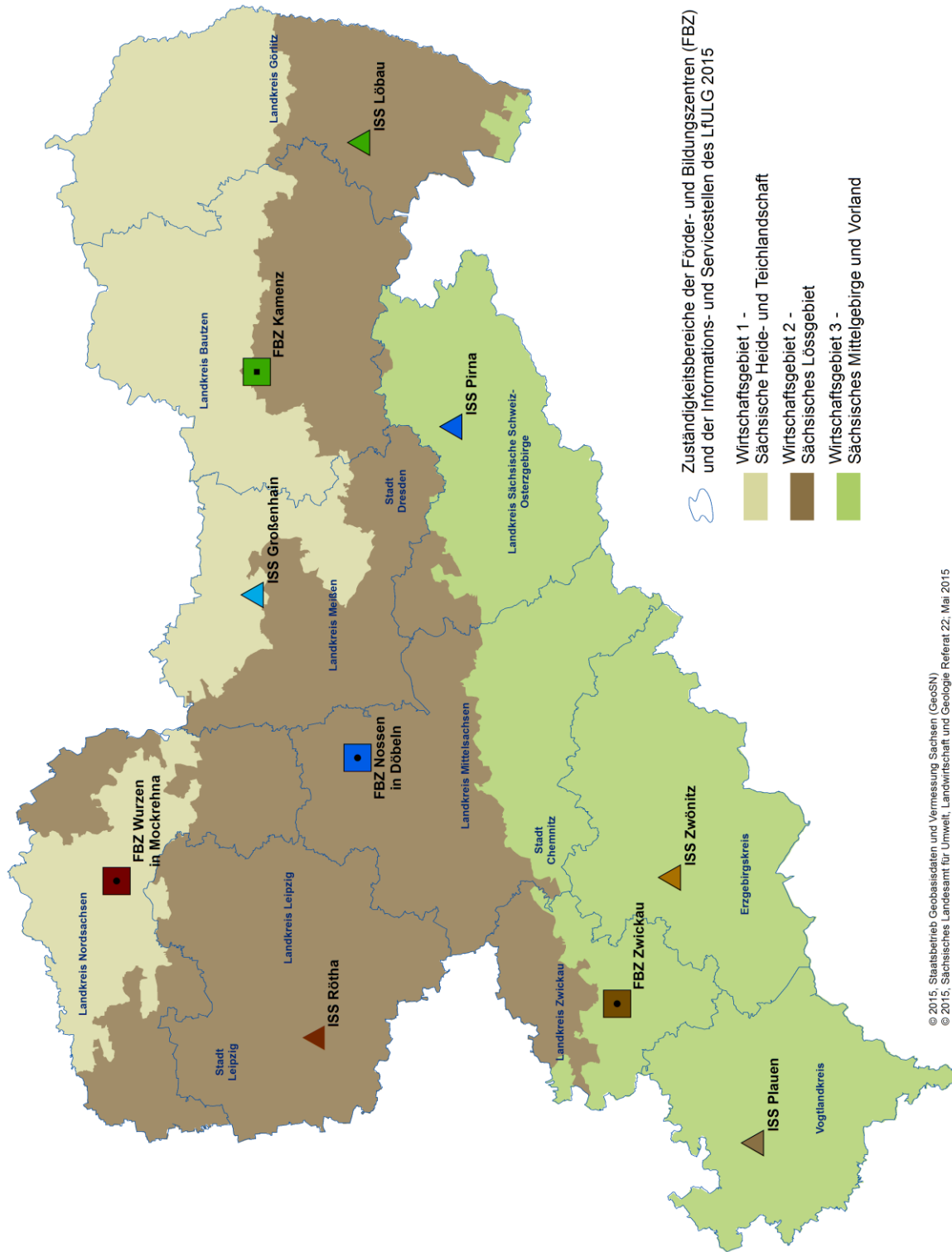

© 2015, Staatsbetrieb Geobasisdaten und Vermessung Sachsen (GeoSN)
 © 2015, Sächsisches Landesamt für Umwelt, Landwirtschaft und Geologie Referat 22, Mai 2015

LANDWIRTSCHAFT / GARTENBAU

- 0111 bis 0880** Die Kennzahlen für die Auswertung der Gartenbaubetriebe sind analog der Landwirtschaft aufgebaut. Die meisten Kennzahlen beziehen sich jedoch auf die Grundfläche Gartenbau (GG; Kennzahl 1010), so dass eine andere Nummerierung vorgenommen wurde.
- 1006 Wirtschaftliche Betriebsgröße in €/ha LF**
Die Berechnung der wirtschaftlichen Betriebsgröße erfolgt über die Ermittlung des Standardoutputs des Betriebes insgesamt geteilt durch die landwirtschaftliche Nutzfläche (LF) des Betriebes. Der Standardoutput (SO) beschreibt die Marktleistung des Betriebes. Die Kalkulation der pflanzen- und tierartenspezifischen SO obliegt dem Kuratorium für Technik und Bauwesen in der Landwirtschaft (KTBL). Die Ermittlung der SO-Werte durch KTBL erfolgt durch die Multiplikation der erzeugten Menge mit dem zugehörigen Ab-Hof-Preis, wobei die Mehrwertsteuer, produktspezifische Steuern und Direktzahlungen nicht berücksichtigt werden. Für den Einzelbetrieb werden die einzelnen SO-Werte mit der Flächeneinheit einer Pflanzenart bzw. der Stückzahl Vieh einer Tierart (bei Geflügel je 100 Stück) multipliziert und zum Gesamtstandardoutput des Betriebes summiert.
- 1010 Grundfläche Gartenbau (GG) in ha GG/Betrieb**
Summe aus bewirtschafteter Obstfläche, Baumschulfläche, sonstiger Freilandfläche sowie unbeheizbarer und beheizbarer Gewächshausfläche am Ende des Wirtschaftsjahres.
- 1030 Landwirtschaftlich genutzte Fläche (LF) in ha/Betrieb**
Summe aus landwirtschaftlicher Ackerfläche, Dauergrünland, landwirtschaftlicher Dauerkulturfäche, Grundfläche Gartengewächse, weinbaulich genutzter Fläche sowie sonstiger landwirtschaftlicher Fläche am **Ende** des Wirtschaftsjahres.
- 1033 dar. zugepachtete LF (Netto) in ha/Betrieb**
Entgeltlich und unentgeltlich zugepachtete Fläche abzüglich der entgeltlich und unentgeltlich verpachteten landwirtschaftlich genutzten Fläche am **Ende** des Wirtschaftsjahres.
- 1056 Ertragsmesszahl in EMZ/a**
Durchschnittliche Bodenwertzahl der bewirtschafteten LF, angegeben in Ertragsmesszahl (EMZ) je Ar (a).
- 1110 Arbeitskräfte insgesamt in AK/Betrieb**
Ständige und nichtständige im Betrieb eingesetzte Fremd-Arbeitskräfte sowie nichtentlohnte und auch entlohnte Familien-Arbeitskräfte. Die Umrechnung auf die Arbeitskraft-Einheit (AK) erfolgte früher aufgrund der jährlich geleisteten Arbeitstage bzw. Arbeitsstunden. Dabei wurden maximal 280 Arbeitstage oder 2380 Arbeitsstunden für 1 AK unterstellt. Im novellierten BMEL-Abschluss entspricht 1 AK einer vollbeschäftigten Person zwischen 18 bis 65 Jahre alt, ohne Minderung der Erwerbsfähigkeit. Gewertet werden grundsätzlich nur die für den Betrieb geleisteten Arbeitsstunden. Tätigkeiten im Haushalt sind vorher abzuziehen. Zusätzlich müssen Alter und Erwerbsfähigkeit berücksichtigt werden. Personen unter 18 Jahren gelten allgemein als 0,7 AK und über 65 Jahre als 0,3 AK. Bei nur teilweiser Erwerbsfähigkeit sind entsprechende prozentuale Abzüge vorzunehmen.
- 1113 dar. Familienarbeitskräfte in FAK/Betrieb**
Nichtentlohnte und entlohnte Familienarbeitskräfte je Betrieb.
- 1114 AK-Besatz in AK/100 ha LF**
Arbeitskräftebesatz: Anzahl der Arbeitskräfte insgesamt bezogen auf 100 ha LF.
- 1120 Nicht entlohnte Arbeitskräfte in nAK/Betrieb**
Nichtentlohnte ständige und nichtständige Familienarbeitskräfte.
- 1130 Lohnansatz für nichtentlohnte Arbeitskräfte in €/Betrieb**
Der Lohnansatz ist der kalkulatorische Lohn der nichtentlohten Arbeitskraft (landwirtschaftlicher Unternehmer und nicht entlohnte Familien-Arbeitskräfte). Ab dem Abrechnungszeitraum 2013/14 sind für Deutschland eine einheitliche Grundentlohnung des Betriebsleiters und eine neue Methode zur Berechnung des Betriebsleiterzuschlages maßgeblich.

Die Berechnung des Betriebsleiterzuschlages erfolgt auf der Grundlage der nachfolgenden vier Kennziffern:

1. Die landwirtschaftlich genutzte Fläche trägt mit einem Koeffizienten von 3,17 € je ha zur Erhöhung des BLZ bei.
2. Je Tausend Euro Bilanzvermögen steigt der BLZ um 0,93 Euro.
3. Je Tausend Euro Umsatzerlöse steigt der BLZ um 2,21 Euro.
4. Mit jeder im Betrieb beschäftigten Arbeitskraft verringert sich der BLZ um 227,00 Euro.

Grundlage des neuen Algorithmus für den Betriebsleiterzuschlag ist der Zusammenhang zwischen der Ist-Entlohnung der Betriebsleiter von Landwirtschaftsbetrieben Juristischer Personen und den aufgeführten betrieblichen Kenngrößen. Dieser ist mit Hilfe mathematisch/statistischer Methoden unter Nutzung der Buchführungsdaten aus 5 Abrechnungszeiträumen ermittelt worden.

Berechnung:

Lohnansatz Betriebsleiter = Grundlohn
35.574 € * AK Betriebsleiter

Betriebsleiterzuschlag (BLZ)
+ 3,17 € * ha LF
+ 0,93 € * Tsd. € Bilanzvermögen
+ 2,21 € * Tsd. € Umsatzerlöse
- 227,00 € * Arbeitskräfte

Nichtentlohnte Vollarbeitskraft 27.832 €/AK

Der Lohnansatz für den Bereich Gartenbau wird nach der bisherigen Methode ermittelt. Der kalkulatorische Lohn der nichtentlohten Arbeitskraft (in erster Linie der Familien-Arbeitskraft) wird in Anlehnung an die für fremde Arbeitskräfte im Gartenbau gezahlten Löhne einschließlich Arbeitgeberanteil zur Sozialversicherung auf der Basis der vom Bundesministerium für Ernährung und Landwirtschaft (BMEL) herausgegebenen Richtsätze jährlich neu berechnet. Für den Betriebsleiter wird ein Zuschlag für die leitende Tätigkeit vorgenommen. Für das Kalenderjahr 2020 bzw. das Wirtschaftsjahr 2020/2021 werden folgende Werte für Deutschland angesetzt:

Gartenbau
Grundlohn Betriebsleiter 45.837 €/AK
Betriebsleiterzuschlag 130 €/5.000 € Umsatz
Nichtentlohnte Vollarbeitskraft 33.704 €/AK

Findet eine Entlohnung (auch teilweise) statt, dann vermindert sich der Lohnansatz um den ausgezahlten Betrag.

1150 Ackerfläche in % der LF

Anteil der landwirtschaftlichen Ackerfläche an der gesamten landwirtschaftlich genutzten Fläche (LF) zum Ende des Wirtschaftsjahres.

1151 Ackerfläche (Anfang des Jahres) in ha AF/Betrieb

Umfang der landwirtschaftlichen Ackerfläche zu **Beginn** des Wirtschaftsjahres.

1160 Dauergrünland in % der LF

Anteil Dauergrünlandfläche an der gesamten landwirtschaftlich genutzten Fläche (LF).

1210 bis 1284 Ackerflächenverhältnis in v. H. der AF

Prozentualer Anteil der Anbaufläche der wichtigsten Feldfrüchte an der gesamten Ackerfläche (AF).

1300 bis 1352 Viehbesatz in VE/100 ha LF

Errechnet für Vieh insgesamt sowie für die wichtigsten Tierarten und Tiergruppen als durchschnittlicher Jahresbestand wobei die Tiere auf Vieheinheiten und die Bezugsgröße 100ha LF umgerechnet sind. Für die Berechnung der Vieheinheiten wurde folgender Schlüssel in Anlehnung an den Schlüssel des Bewertungsgesetzes vom 1. Februar 1991 BGBl. I S. 231 verwendet.

Tierart	1 Tier =....	Vieheinheit (VE)
Pferde		
Pferde unter 3 Jahren		0,70
Pferde 3 Jahre alt und älter		1,10
Rindvieh		
Kälber und Jungvieh unter 1 Jahr		0,30
Jungvieh 1 bis 2 Jahre alt		0,70
Zuchtbullen		1,20
Zugochsen		1,20
Kühe, Färsen, Masttiere über 2 Jahre		1,00
Schafe		
Schafe unter 1 Jahr		0,05
Schafe 1 Jahr und älter		0,10
Ziegen		
		0,08
Schweine		
Ferkel		0,12
Läufer, Mastschweine, Jungsauen		0,30
Zuchtschweine		0,33
Geflügel		
Legehennen		0,02
Küken und Junghennen		0,004
Jungmasthühner		0,01
Mastenten, -puten, -gänse		0,015
Zuchtenten, -puten, -gänse und sonst. Geflügel		0,04
Damtiere		
Damkälber unter 1 Jahr		0,1
Damtiere 1 bis 2 Jahre		0,2
Damtiere über 2 Jahre		0,3

**Kenn-
zahl****Begriffsdefinition
Beschreibung**

- 1391 Rauhfutterverzehr in GV/Betrieb**
Errechnet für die Tierarten Pferde, Rinder, Schafe, Damtiere und Ziegen unter Verwendung des Vieheinheitenschlüssels und bezogen auf den Betrieb insgesamt.
- 1411 Getreide (ohne Körnermais) in dt/ha**
∅ Getreideertrag in dt/ha Anbaufläche (Weizen, Dinkel, Hartweizen, Roggen, Wintergerste, Sommergerste, Hafer, Sommer- und Wintermenggetreide, Triticale und sonstiges Getreide).
- 1420 dar. Weizen in dt/ha**
∅ Weizenertrag in dt/ha Anbaufläche (Winter- und Sommerweizen, Dinkel und Hartweizen).
- 1426 dar. Wintergerste in dt/ha**
∅ Wintergersteertrag in dt/ha Anbaufläche
- 1427 dar. Sommergerste in dt/ha**
∅ Sommergersteertrag in dt/ha Anbaufläche
- 1433 dar. Roggen in dt/ha**
∅ Roggenertrag in dt/ha Anbaufläche
- 1434 dar. Triticale in dt/ha**
∅ Triticaleertrag in dt/ha Anbaufläche
- 1465 Raps in dt/ha**
∅ Rapsenertrag (Winterraps, Sommerraps, Rübsen) in dt/ha Anbaufläche
- 1472 Kartoffeln in dt/ha**
∅ Kartoffelertrag in dt/ha Anbaufläche
- 1473 Zuckerrüben in dt/ha**
∅ Zuckerrübenertrag in dt/ha Anbaufläche
- 1511 Getreideerlös insgesamt (netto; ohne Körnermais) in €/dt**
∅ Erzeugerpreis für Getreide insgesamt in €/dt (Winter- und Sommerweizen, Hartweizen, Roggen, Winter- und Sommergerste, Hafer, Winter- und Sommermenggetreide, Triticale und sonstiges Getreide)
- 1520 Weizenerlös (netto) in €/dt**
Erzeugerpreis für Weizen (Winter- und Sommerweizen, Dinkel und Hartweizen) in €/dt
- 1526 Wintergersteerlös (netto) in €/dt**
Erzeugerpreis für Wintergerste in €/dt
- 1527 Sommergersteerlös (netto) in €/dt**
Erzeugerpreis für Sommergerste in €/dt
- 1533 Roggenerlös (netto) in €/dt**
Erzeugerpreis für Roggen in €/dt
- 1534 Triticaleerlös (netto) in €/dt**
Erzeugerpreis für Triticale in €/dt
- 1565 Rapslerlös (netto) in €/dt**
∅ Erzeugerpreis für Raps in €/dt (Winterraps, Sommerraps, Rübsen)
- 1572 Kartoffelerlös (netto) in €/dt**
Erzeugerpreis für Kartoffeln in €/dt
- 1573 Zuckerrübenerlös (netto) in €/dt**
Erzeugerpreis für Zuckerrüben in €/dt
- 1612 Lebend geborene Ferkel/Sau**
Insgesamt lebend geborene Ferkel in Beziehung gesetzt zu dem durchschnittlichen Zuchtsauenbestand.
- 1631 Milchleistung (bei 4% Fett) in kg/Kuh**
Ermolkene Milch bezogen auf den Durchschnittsbestand an Milchkühen (umgerechnet auf einen Fettgehalt von 4%).
- 1632 Milchleistung (nat. Fettgehalt) in kg/Kuh**
Ermolkene Milch bezogen auf den Durchschnittsbestand an Milchkühen (bezogen auf den natürlichen Fettgehalt).
- 1731 Milcherlös (netto bei 4% Fett) in €/dt**
Erzeugerpreis ohne Umsatzsteuer für Kuhmilch in € / dt (umgerechnet auf einen Fettgehalt von 4%).
- 1732 Milcherlös (netto nat. Fettgehalt) in €/dt**
Erzeugerpreis ohne Umsatzsteuer für Kuhmilch in €/dt (bezogen auf den natürlichen Fettgehalt).

**Kenn-
zahl****Begriffsdefinition
Beschreibung**

- 2000 Summe Aktiva (Bilanzvermögen) in €/ Betrieb bzw. in €/ha LF**
Enthält das Anlage-, Vieh- und Umlaufvermögen, eine evtl. vorgenommene Rechnungsabgrenzung (z.B. Vorauszahlungen) sowie das Sonderverlustkonto.
- 2100 Sachanlagen gesamt in €/ha LF**
Grundstücke, Bauten, techn. Anlagen und Maschinen, andere Anlagen, Betriebs- und Geschäftsausstattung, stehendes Holz, Dauerkulturen, geleistete Anzahlungen und Anlagen im Bau.
- 2111 dar. Boden in €/ha LF**
Werte aller katastermäßig erfassten Flurstücke im Eigentum des Unternehmens. Bewertung (s. Heft 88, HLBS): Vor dem 01.07.1970 angeschaffter Grund und Boden (§ 55 Abs. 1 EStG) ist entsprechend der steuerlichen Werte zu bewerten (z.B. EMZ/ha x 8). Nach dem 01.07.1970 angeschaffter Grund und Boden (sonstiger Boden) wird mit den tatsächlichen Anschaffungskosten incl. Neben- sowie Erschließungskosten angesetzt.
- 2115 dar. Gebäude, bauliche Anlagen in €/ha LF**
Gesamtwert der Wohngebäude, der Wirtschaftsgebäude, baulichen Anlagen, Biogasanlagen und Gewächshäuser (Gebäude).
Bewertung:
Vor dem 1.7.90 hergestellte Gebäude sind mit den Werten der EURO-Eröffnungsbilanz angesetzt, vermehrt um die Zugänge aus nachträglichen Herstellungskosten, vermindert um die Abschreibungen bis zum Zeitpunkt der Bilanzstellung. Nach dem 1.7.90 hergestellte Gebäude sind mit Anschaffungs- bzw. Herstellungskosten, vermindert um die steuerlich zulässigen Abschreibungen anzusetzen.
- 2120 dar. technische Anlagen und Maschinen in €/ha LF**
Unmittelbar der Produktion dienendes Vermögen, soweit dieses keine Grundstücke und Bauten sind.
- 2130 dar. andere Anlagen insgesamt in €/ha LF**
Nicht unmittelbar der Produktion dienendes, fertig gestelltes Sachanlagevermögen, insbesondere Vermögensgegenstände, die der Verwaltung, der Lagerung, der Beschaffung oder dem Absatz dienen (z.B. Werkstatt-, Verkaufsraum- und Büroeinrichtung etc.).
- 2160 dar. Anlagen im Bau und geleistete Anzahlungen in €/ha LF**
Alle aktivierungspflichtigen Aufwendungen für noch nicht fertig gestellte Anlagen sowie Anzahlungen auf bis zum Bilanzstichtag noch nicht gelieferte bzw. erstellte Sachanlagen.
- 2200 Finanzanlagen in €/ha LF**
Kapitalanteilsrechte an anderen Unternehmen, Ausleihungen und festverzinsliche Wertpapiere.
- 2211 dar. Anteile an verbundenen Unternehmen in €/ha LF**
Kapitalanteile an verbundenen Unternehmen im Rahmen einer Tochter-Mutter-Verbindung.
- 2213 dar. Beteiligungen in €/ha LF**
Kapitalanteile an fremden Unternehmen.
- 2300 Tiervermögen in €/ha LF**
Wert des gesamten Tiervermögens entsprechend den steuerlichen Bewertungsansätzen bzw. den zusätzlichen KTBL-Werten für besonders wertvolle Tiere.
- 2320 dar. Rinder in €/ha LF**
Wert des Tiervermögens an Rindern entsprechend den steuerlichen Bewertungsansätzen bzw. den zusätzlichen KTBL-Werten für besonders wertvolle Tiere.
- 2330 dar. Schweine in €/ha LF**
Wert des Tiervermögens an Schweinen entsprechend den steuerlichen Bewertungsansätzen bzw. den zusätzlichen KTBL-Werten für besonders wertvolle Tiere.
- 2400 Umlaufvermögen (ohne Tiere) in €/ha LF**
Gesamtwert der Vorräte (Kennzahl 2410) und des Finanzumlaufvermögens (Kennzahl 2420) am Bewertungsstichtag.
- 2410 dav. Vorräte in €/ha LF**
Gesamtwert der Vorräte (Roh-, Hilfs- und Betriebsstoffe, Feldinventar, fertige und unfertige Erzeugnisse, zugekaufte Waren sowie geleistete Anzahlungen).
- 2412 dar. Feldinventar in €/ha LF**
Aufwand für die Bestellung und Pflege landwirtschaftlicher und gartenbaulicher Kulturen, die bis zum Bilanzstichtag angefallen sind. Zum Feldinventar gehören die einjährigen und mehrjährigen Kulturen, die einen einmaligen Ertrag liefern (z.B. Baumschulanlagen).
Die Bewertung von Feldinventar muss steuerlich nicht unbedingt erfolgen. Wurde eine Bewertung vom Unternehmen nicht durchgeführt, erfolgt für den Zweck einer einheitlichen und vergleichbaren Auswertung eine programminterne Nachbewertung der einzelnen Fruchtarten mit Standardherstellungskosten.
- 2420 dav. Finanzumlaufvermögen in €/ha LF**
Forderungen gegenüber Geschäftspartnern, Guthaben auf laufenden Konten aller Geldinstitute plus Bargeld sowie Wertpapiere zum Ende des Geschäftsjahres (Schlussbilanz).

**Kenn-
zahl****Begriffsdefinition
Beschreibung**

- 2431 dar. Forderungen aus Lieferungen und Leistungen in €/ha LF**
Forderungen aus der Haupttätigkeit des landwirtschaftlichen Unternehmens. Sie stammen aus Geschäften, die als Umsatzerlöse in der Gewinn- und Verlustrechnung auszuweisen sind.
- 2450 dar. Bank, Kasse in €/ha LF**
Guthaben auf laufenden Konten aller Geldinstitute plus Kassenbestände.
- 2800 Veränderung Tiervermögen in €/ha LF**
Erhöhung und Verminderung des Tiervermögens insgesamt gegenüber dem Vorjahr laut Bilanz. In den Veränderungen sind die Abschreibungen auf Tiere mit enthalten.
- 2920 Veränderung des Finanzumlaufvermögens in €/ha LF**
Finanzumlaufvermögen (Kennzahl 2420) Ende des Geschäftsjahres minus Anfang des Geschäftsjahres.
- 3140 Sonderposten mit Rücklageanteil in €/ha LF**
Der Sonderposten mit Rücklageanteil umfasst noch nicht versteuertes Eigenkapital, das nach Abzug der Steuern Eigenkapital darstellt. Er wird nach ertragssteuerlichen Vorschriften gebildet und enthält den Unterschiedsbetrag aus betriebswirtschaftlicher und niedrigerer steuerlicher Bewertung. Da der Sonderposten ein Mischposten aus Eigen- und Fremdkapital ist, wird er für weitere Berechnungen jeweils zur Hälfte dem Eigen- und Fremdkapital zugerechnet.
- 3210 Entnahmen für Lebenshaltung in €/Betrieb**
Alle Entnahmen für den Lebensunterhalt der Unternehmerfamilie und für private Anschaffungen. Beispiele: Barentnahmen, Bildungsaufwendungen, Feiern, Geschenke, Kleidung, Lebensmittel u.a.
- 3395 Nettoentnahmen in €/nAK**
Saldo aus Entnahmen insgesamt und Einlagen insgesamt je nichtentlohnter Arbeitskraft im Unternehmen.
- 3400 Rückstellungen in €/ha LF**
Summe der Rückstellungen für Pensionen, der Steuerrückstellungen und der Rückstellungen, die für ungewisse Verbindlichkeiten, für drohende Verluste aus schwebenden Geschäften sowie für im Geschäftsjahr unterlassene Aufwendungen für Instandhaltung und Abraumbeseitigung gebildet wurden.
- 3500 Verbindlichkeiten in €/ha LF**
Die Verbindlichkeiten werden nach der Art der Verbindlichkeit gegliedert in Verbindlichkeiten gegenüber Kreditinstituten, Verbindlichkeiten aus Lieferungen und Leistungen sowie Verbindlichkeiten gegenüber verbundenen Unternehmen. Zur Verbesserung der Einsicht in die Finanzlage können sie auch nach der Fristigkeit aufgegliedert werden.
- 3510 dar. gegenüber Kreditinstituten in €/ha LF**
In der Landwirtschaft werden Verbindlichkeiten gegenüber Kreditinstituten bei Einzelunternehmen, Personengesellschaften und juristischen Personen nach der Gesamtlaufzeit in kurzfristig (Laufzeit bis 1 Jahr), mittelfristig (Laufzeit 1-5 Jahre) und langfristig (Laufzeit über 5 Jahre) unterschieden.
- 3521 dar. aus Lieferungen und Leistungen in €/ha LF**
Verpflichtungen aus Kauf-, Liefer-, Werk-, Dienstleistungs-, Miet-, Pacht- und ähnlichen Verträgen, bei denen die Zahlung für von dem Dritten bereits erfüllten Geschäften noch von dem bilanzierenden Unternehmen zu erbringen ist.
- 3600 dar. Geschäftsguthaben, gezeichnetes Kapital in €/ha LF**
Teil des Eigenkapitals, der von Gesellschaftern juristischer Personen gezeichnet wurde.
- 3771 dar. bilanziell entlastetes Eigenkapital in €/ha LF**
Nichtentschuldete Altkredite, die bilanziell entlastet wurden und dadurch Bestandteil des Eigenkapitals sind. Der gesamte bilanziell entlastete Betrag ist entsprechend der Rangrücktrittsvereinbarung ratenweise an die Banken zurückzuzahlen.
- 3822 Veränderung der Sonderabschreibungen in €/ha LF**
Zugänge abzüglich Auflösungen an Sonderabschreibungen im Geschäftsjahr.
Die Sonderabschreibungen sind Bestandteil des Sonderpostens mit Rücklageanteil.
- 4000 Betriebliche Erträge in €/ha LF**
Summe sämtlicher Erträge incl. Naturalentnahmen aus Produktion, Forst und Jagd, Handel, Dienstleistungen und Nebenbetriebe, sonstiger betrieblicher Erträge inklusive zeitraumfremder Erträge sowie Bestandsveränderungen bei Vorräten (Feldinventar, fertige und unfertige Erzeugnisse) und Vieh.
- 4010 bis 4368 Umsatzerlöse in €/ha LF**
Enthält sämtliche Umsatzerlöse sowie Naturalentnahmen insgesamt und für die wichtigsten Einzelpositionen bzw. Gruppen der Umsatzerlöse aus der Gewinn- und Verlustrechnung.
- 4378 dar. Mieten und Pachten in €/ha LF**
Erträge aus Verpachtung von Flächen sowie Vermietung von Gebäuden.
- 4379 dar. zeitraumzugehörige Umsatzsteuer in €/ha LF**
Summe der aus den Einzelpositionen herausgerechneten Umsatzsteuer von pauschalierenden Betrieben.

**Kenn-
zahl****Begriffsdefinition
Beschreibung**

- 4400 Bestandsveränderungen in €/ha LF**
Als Bestandsveränderungen sind hier die Summen aus der bewerteten Erhöhung oder Verminderung des Tierbestandes, des Feldinventars sowie an fertigen und unfertigen Erzeugnissen ausgewiesen. Die Bestandsveränderungen bei Roh-, Hilfs- und Betriebsstoffen sind separat unter den Aufwandskennzahlen aufgeführt.
- 4500 Sonstige betriebliche Erträge in €/ha LF**
In diesem Auffangposten sind alle Erträge zusammengefasst, die nicht anderen Posten der Gewinn- und Verlustrechnung zuzuordnen sind. Er umfasst z.B. die staatlichen Zuwendungen (Zulagen und Zuschüsse wie Prämien, Beihilfen und Ausgleichszahlungen), die Pacht- und Mieterträge, die Erträge aus der Auflösung des Sonderpostens mit Rücklagenanteil sowie aus Rückstellungen, Versicherungsentschädigungen, Buchgewinne und sonstige betriebliche Erträge.
- 4510 dar. Zulagen und Zuschüsse in €/ha LF**
Die Erträge aus staatlichen Ausgleichsleistungen enthalten alle Zahlungen, die sowohl produkt- als auch aufwands- und betriebsbezogen direkt aus öffentlichen Kassen gewährt werden. Zulagen sind steuerfreie staatliche Zuwendungen, während Zuschüsse als steuerpflichtige Prämien, Beihilfen etc. gezahlt werden.
- 4520 dar. aufwandsbezogene Zahlungen in €/ha LF**
Summe der im Abrechnungszeitraum gezahlten Investitionszulagen, Investitionszuschüsse, Zinszuschüsse, Agrardieselerstattung, Lohnkostenzuschüsse, Beihilfen zu Sozialversicherungen sowie sonstige Aufwandszuschüsse.
- 4550 dar. Investitionszuschüsse in €/ha LF**
Investitionszuschüsse werden im BMEL-Jahresabschluss zunächst als Ertrag bei der jeweiligen Zuschussart verbucht (BMEL-Codes 2371 bis 2377) und dann erfolgswirksam in den Sonderposten mit Rücklagenanteil (BMEL-Code 1522) eingestellt sowie zeitanteilig aufgelöst.
- 4560 dar. Agrardieselerstattung in €/ha LF**
Ausweis als Ertrag bei Entstehung des Rechtsanspruchs auf die Zahlung.
- 4600 dar. produktbezogene Zahlungen in €/ha LF**
Summe der im Abrechnungszeitraum gezahlten Zuschüsse und Prämien für pflanzliche und tierische Produkte.
- 4610 dar. Beihilfen pflanzliche Produkte in €/ha LF**
Sonstige Prämien für pflanzliche Produkte.
- 4640 dar. Prämien Tierproduktion in €/ha LF**
Diese Summe enthält Zuschüsse, die direkt der Tierproduktion zuordenbar sind.
- 4660 dar. betriebsbezogene Zahlungen in €/ha LF**
Summe der im Abrechnungszeitraum gezahlten betriebsbezogenen Zuschüsse und Prämien (z.B. Starthilfe, Stilllegungsprämien, Ausgleichszulage, Prämien für umweltgerechte Agrarerzeugung).
- 4670 dar. EU-Direktzahlungen (bis WJ 14/15 Betriebsprämie) in €/ha LF**
Summe der Zahlungen Basisprämie, Greening-Prämie, Umverteilungsprämie und Junglandwirteprämie.
- 4671 dav. Basisprämie (gültig ab WJ 15/16) in €/ha LF**
Zahlungen im Rahmen des EU-Direktzahlungssystems ohne Junglandwirteprämie, Greening-Prämie und Umverteilungsprämie. Kürzungen, Erstattungen und Zahlungen infolge der Krisenreserve- und Kleinerzeugerregelung werden hier verbucht.
- 4672 dav. Greening-Prämie (gültig ab WJ 15/16) in €/ha LF**
Zahlungen im Rahmen des EU-Direktzahlungssystems für Klima- und Umweltschutz.
- 4673 dav. Umverteilungsprämie (gültig ab WJ 15/16) in €/ha LF**
Zahlungen im Rahmen des EU-Direktzahlungssystems für die ersten Hektare.
- 4674 dav. Junglandwirteprämie (gültig ab WJ 15/16) in €/ha LF**
Zahlungen im Rahmen des EU-Direktzahlungssystems an Junglandwirte.
- 4680 dar. Ausgleichszulage in €/ha LF**
Ausgleichszahlung für Betriebe/Flächen, die in von Natur aus benachteiligten Gebieten liegen.
- 4690 dar. Prämien für umweltgerechte Agrarproduktion in €/ha LF**
Darin enthalten sind Prämien für ökologischen Landbau, für andere Agrarumweltmaßnahmen sowie Ausgleichszahlungen für Umweltauflagen.
- 4698 dar. sonstige Zuschüsse in €/ha LF**
Sonstige, nicht anderweitig zuordenbare Zuschüsse.

**Kenn-
zahl****Begriffsdefinition
Beschreibung**

- 4722 dar. Mieten und Pachten in €/ha LF (bis Wirtschaftsjahr 2015/16)**
Erträge aus Verpachtung von Flächen sowie Vermietung von Gebäuden.
- 4725 dar. zeitraumzugehörige Umsatzsteuer in €/ha LF (bis Wirtschaftsjahr 2015/16)**
Summe der aus den Einzelpositionen herausgerechneten Umsatzsteuer von pauschalierenden Betrieben.
- 4900 dar. zeitraumfremde Erträge in €/ha LF**
Summe der Erträge aus dem Abgang von Vermögensgegenständen des Anlagevermögens („Buchgewinne“), aus der Auflösung von Sonderposten mit Rücklagenanteil sowie von Rückstellungen und Wertberichtigungen, zeitraumfremde Umsatzsteuer und sonstige zeitraumfremde Erträge.
- 5000 Betriebliche Aufwendungen in €/ha LF**
Summe aus Materialaufwand, Personalaufwand, Abschreibung und sonstigen betrieblichen Aufwendungen.
- 5100 Materialaufwand in €/ha LF**
Aufwendungen für Roh-, Hilfs- und Betriebsstoffe, bezogene Waren und bezogene Leistungen, die direkt oder indirekt in den Produktionsprozess einfließen ohne Privatanteile.
- 5110 bis 5113 dar. Pflanzenproduktion in €/ha LF**
Summe der Aufwendungen, die der Pflanzenproduktion direkt zugeordnet werden können (Saat- und Pflanzgut, Düngemittel, Pflanzenschutz, Kulturgefäße und Substrate, Folien und Vlies, sonstiges Material und bezogene Leistungen für Pflanzenproduktion) sowie die wichtigsten Einzelpositionen davon.
Die Hagelversicherung ist nicht enthalten.
- 5210 bis 5294 dar. Tierproduktion in €/ha LF**
Summe aller Aufwendungen, die der Viehhaltung direkt zuzuordnen sind (Tierzukauf, Futtermittelzukauf, Tierarzt, Besamung, sonstige bezogene Leistungen Tierproduktion) mit Ausnahme der Tierversicherungen.
- 5330 dar. Nebenbetriebe, Handel, Dienstleistungen in €/ha LF**
Summe aller Materialaufwendungen, die diesen Betriebsbereichen zuzuordnen sind, z.B. Selbstvermarktung, Hofladen, Lohnarbeit und Maschinenmiete (nicht die eigentliche Dienstleistung = Kennzahl 5357), Brennerei, Fremdenverkehr oder Landschaftspflege.
- 5350 dar. sonstiger Materialaufwand in €/ha LF**
Summe der nicht direkt zuordenbaren Materialaufwendungen, z.B. Strom, Heizstoffe, Wasser, Treib- und Schmierstoffe, Lohnarbeit und Maschinenmiete (die von anderen im Betrieb ausgeführt wurde), Verpackungsmaterial usw. ohne Privatanteile.
- 5352 dar. Heizmaterial, Strom, in €/ha LF**
Summe der Aufwendungen für Heizmaterial und Strom.
- 5354 dar. Wasser, Abwasser in €/ha LF**
Summe der Aufwendungen für Wasser und Abwasser, Eis.
- 5355 dar. Treib- und Schmierstoffe in €/ha LF**
Summe der Aufwendungen für Benzin, Diesel, Fette, Öle und Schmierstoffe – ohne Verrechnung mit der Agrardieselerstattung.
- 5357 dar. Lohnarbeit/Maschinenmiete in €/ha LF**
Summe der Aufwendungen für in Anspruch genommene Lohnarbeit und Maschinenmiete.
- 5500 Personalaufwand (ohne betriebliche Unfallversicherung) in €/ha LF**
Summe aller gezahlten Löhne und Gehälter, sozialer Abgaben, Aufwendungen für die Altersversorgung und der Aufwendungen für Unterstützung (Beihilfen), ohne betriebliche Unfallversicherung und ohne Privatanteile.
- 5501 Personalaufwand (ohne betriebliche Unfallversicherung) in €/entlohnte AK**
Personalaufwand (Kennzahl 5500) des Betriebes insgesamt bezogen auf die entlohten Arbeitskräfte.
- 5600 Betriebswirtschaftliche AfA in €/ha LF**
Summe aller planmäßigen und außerplanmäßigen Abschreibungen (AfA) auf Vermögensgegenstände. Nicht ausgewiesen werden die steuerrechtlichen Sonderabschreibungen, die im BMEL-Jahresabschluss im Sonderposten mit Rücklageanteil abgegrenzt werden.
Zu den planmäßigen Abschreibungen zählen lineare, degressive und die Leistungsabschreibung. Als außerplanmäßig gelten die Teilwertabschreibung und die Abschreibung für außergewöhnliche technische und wirtschaftliche Abnutzung. Geringwertige Wirtschaftsgüter – bis zu 410€ (ab 31.12.2007 bis zu 150 €) – werden als Betriebsaufwendungen abgesetzt. Grundlage der Abschreibung sind die gültigen steuerrechtlichen Abschreibungssätze.
- 5636 dar. Wirtschaftsgebäude und bauliche Anlagen in €/ha LF**
Summe der Abschreibungen für Wirtschaftsgebäude, bauliche Anlagen, Biogasanlagen und Gewächshäuser (Gebäude) ohne steuerliche Sonderabschreibungen.
- 5641 dar. Betriebsvorrichtungen in €/ha LF**
Summe der Abschreibungen für Betriebsvorrichtungen (z.B. Melkanlage; Gülleanlage) ohne steuerliche Sonderabschreibungen.

**Kenn-
zahl****Begriffsdefinition
Beschreibung**

- 5642 dar. Maschinen und Geräte in €/ha LF**
Summe der Abschreibungen für Maschinen und Geräte ohne steuerliche Sonderabschreibungen.
- 5700 Sonstiger betrieblicher Aufwand in €/ha LF**
Summe aus Unterhaltungsaufwendungen, Betriebsversicherungen, sonstigem Betriebsaufwand und zeitraumfremdem Aufwand, ohne Privatanteile und ohne Bestandsveränderungen.
- 5710 bis 5720 dar. Unterhaltung in €/ha LF**
Summe der Unterhaltungsaufwendungen für Vermögensgegenstände des Anlagevermögens sowie die wichtigsten Einzelpositionen bzw. Gruppen darunter.
- 5730 dar. Betriebsversicherungen in €/ha LF**
Summe der Versicherungen für Gebäude, PKW, Kfz, Hagelschäden, Vieh, Waldbrand, Rechtsschutz (Betrieb), Haftpflicht, Berufsgenossenschaft und sonstige Versicherungen ohne Privatanteile.
- 5731 dar. betriebliche Unfallversicherung in €/ha LF**
Aufwendungen für die betriebliche Unfallversicherung.
- 5742 dar. Pachten in €/ha LF**
Aufwendungen für die Pacht von land- und forstwirtschaftlichen Flächen.
- 5764 dar. zeitraumzugehörige Vorsteuer in €/ha LF**
Summe der aus den Einzelpositionen heraus gerechneten Vorsteuer von pauschalierenden Betrieben.
- 5765 Pachtpreis/ha Pachtfläche in €/ha**
Der im Durchschnitt der Gruppe zu zahlende Pachtpreis je ha gepachteter Fläche.
- 5770 dar. zeitraumfremder Aufwand in €/ha LF**
Zeitraumfremder Aufwand beim Anlagenverkauf (Buchwertverlust), Einstellungen in den Sonderposten mit Rücklagenanteil, Wertberichtigungen, Vorsteuer auf Investitionen (falls pauschalierend) sowie sonstige zeitraumfremde Aufwendungen.
- 6000 Betriebsergebnis in €/ha LF**
Differenz aus den betrieblichen Erträgen und den betrieblichen Aufwendungen.
- 7000 Finanzergebnis in €/ha LF**
Saldo aus Finanzerträgen (Zinserträge sowie Erträge aus Beteiligungen, Wertpapieren, Gewinnabführungen und Verlustübernahmen) und Finanzaufwendungen (Zinsaufwand, Abschreibungen auf Finanzanlagen und Wertpapiere sowie abgeführte Gewinne) ergibt das Finanzergebnis.
- 7230 dar. Zinsaufwand in €/ha LF**
Summe der zeitraumzugehörigen und zeitraumfremden Zinsen und ähnlicher Aufwendungen, z.B. Kredit-, Vermittlungsprovision, Beleihungskosten etc.
- 7800 Steuern vom Einkommen und Ertrag in €/ha LF**
Summe der Steuern vom Einkommen und Ertrag bei juristischen Personen (Körperschaftsteuer, Kapital- und Gewerbeertragsteuer).
- 7900 Sonstige Steuern in €/ha LF**
Summe der sonstigen vom Unternehmen zu bezahlenden Steuern (ohne Privatanteile) wie Grundsteuer, PKW- und Kfz-Steuer, Gewerbesteuer etc.
- 7910 Unternehmensertrag in €/ha LF**
Umsatzerlöse zuzüglich Bestandsveränderungen, andere aktivierte Eigenleistungen, sonstiger betriebliche Erträge sowie Zins- und Finanzerträge.
- 7920 Unternehmensaufwand vor Steuern in €/ha LF**
Summe aller betrieblichen Aufwendungen, Finanzaufwendungen sowie der Betriebssteuern, ohne Steuern vom Einkommen und Ertrag.
- 8231 Zugang Boden in €/ha LF**
Zugänge und Zuschreibungen an Boden im Geschäftsjahr.
- 8232 Zugang Wirtschaftsgebäude, bauliche Anlagen und Biogasanlagen in €/ha LF**
Zugänge und Zuschreibungen (Wertschätzungen) im Geschäftsjahr laut Anlagenpiegel mit den ungekürzten Anschaffungs- oder Herstellungskosten (ohne MwSt.).
- 8241 Zugang technische Anlagen und Maschinen in €/ha LF**
Sämtliche Zugänge und Zuschreibungen dieser Bestandteile des Sachanlagevermögens im Geschäftsjahr.
- 8251 Zugang Anlagen im Bau und geleistete Anzahlungen in €/ha LF**

**Kenn-
zahl****Begriffsdefinition
Beschreibung**

- 8300 Bruttoinvestitionen in €/ha LF**
Summe der Zugänge/Zuschreibungen von immateriellen Vermögensgegenständen (z.B. Lieferrechten), sämtlicher Sachanlagen (Boden, Gebäude und bauliche Anlagen, technische Anlagen und Maschinen, anderen Anlagen, Betriebs- und Geschäftsausstattung) sowie bei Finanzanlagen.
Ferner werden Veränderungen beim Vieh- und Sachumlaufvermögen (Vorräte) hinzugerechnet.
- 8400 Nettoinvestitionen in €/ha LF**
Summe der Veränderungen im Anlage-, Vieh- und Sachumlaufvermögen gegenüber dem Vorjahr laut Bilanz, d.h. Bruttoinvestitionen gesamt abzüglich Abschreibungen und Abgänge des Anlagevermögens.
- 8401 Nettoinvestitionen in €/AK**
Nettoinvestitionen bezogen auf die Arbeitskräfte des Betriebes insgesamt.
- 8404 Veränderung Sachanlagevermögen ohne Boden in v. H.**
Diese Kennzahl zeigt die Entwicklung des Sachanlagevermögens (ohne Boden) im Geschäftsjahr. Bei einem Wert über 100 kann auf betriebliches Wachstum geschlossen werden.
- 9000 Gewinn/Jahresüberschuss vor Steuern in €/Betrieb bzw. €/ha LF**
Gewinn lt. GuV-Rechnung ohne Aufwand für Steuern vom Einkommen und Ertrag.
- 9004 Ordentliches Ergebnis in €/Betrieb bzw. €/ha LF**
Abgeleitet vom Gewinn bzw. Jahresüberschuss zeigt diese Kennzahl den tatsächlichen Unternehmenserfolg ohne neutrale (zeitraumfremde) Aufwendungen und Erträge im abgelaufenen Wirtschaftsjahr.
- Rechenformel:**
Gewinn/Verlust
- Investitionszulagen
- zeitraumfremde Erträge
+ zeitraumfremde Aufwendungen
- Erträge aus Gewinngemeinschaft und Teilgewinnabführungsverträgen
- Erträge aus Verlustübernahme
+ Aufwendungen aus Verlustübernahme
+ auf Grund von Gewinngemeinschaft oder Gewinnabführungsverträgen abgeführter Gewinn
+ Steuern von Einkommen und Ertrag
- = **Ordentliches Ergebnis**
- 9006 Gewinn zzgl. Personalaufwand (ohne BUV) in €/ AK**
Gewinn (Kennzahl 9000) zuzüglich Personalaufwand (Kennzahl 5500) bezogen auf die im Unternehmen eingesetzten Arbeitskräfte (Kennzahl 1110).
- 9007 Ordentliches Ergebnis zzgl. Personalaufwand (ohne BUV) in €/AK**
Ordentliches Ergebnis (Kennzahl 9004) zuzüglich Personalaufwand (Kennzahl 5500) bezogen auf die im Unternehmen eingesetzten Arbeitskräfte (Kennzahl 1110). Diese Kennzahl stellt das „nachhaltig verfügbare Einkommen je Arbeitskraft“ dar.
- 9008 Ordentliches Ergebnis zzgl. Personalaufwand (ohne BUV) in €/ha LF**
Ordentliches Ergebnis (Kennzahl 9004) zuzüglich Personalaufwand (Kennzahl 5500) bezogen auf die im Unternehmen landwirtschaftlich genutzte Fläche (Kennzahl 1030).
- 9041 Eigenkapital (+ 50% Sonderposten) in €/ha LF**
Das Eigenkapital umfasst das Eigenkapital lt. Schlussbilanz zuzüglich Einlagen des stillen Gesellschafters, sowie 50 % des Sonderpostens mit Rücklageanteil abzüglich eines evtl. nicht durch Eigenkapital gedeckten Fehlbetrages.
- 9071 Betriebseinkommen in €/Betrieb bzw. €/ha LF**
Roheinkommen (= Ordentliches Ergebnis zuzüglich Pacht-, Miet-, Leasing- und Zinsaufwand) zuzüglich Personalaufwand abzgl. Zinszuschüsse. Es ist das Entgelt für die eingesetzte Arbeit aller im Betrieb tätigen Arbeitskräfte und das eingesetzte Kapital.
- 9073 Relative Faktorentlohnung in v. H.**
Diese Kennzahl zeigt, inwieweit das Betriebseinkommen (Kennzahl 9071) ausreicht, die Produktionsfaktoren Arbeit, Boden und Kapital zu entlohnen. Ein Wert unter 100% bedeutet, dass keine ausreichende Entlohnung möglich ist.
- 9103 Ordentliche Rentabilitätsrate in v. H.**
Ordentliches Ergebnis (Kennzahl 9004) abzüglich Lohnansatz nichtentlohnter AK (Kennzahl 1130) bezogen auf den bereinigten Unternehmensertrag.

Berechnung des bereinigten Unternehmensertrages:

- Umsatzerlöse einschließlich Bestandsveränderungen
+ andere aktivierte Eigenleistungen
+ sonstige betriebliche Erträge
+ Zins- und Finanzerträge

**Kenn-
zahl****Begriffsdefinition
Beschreibung**

- 9120 Gesamtkapitalrentabilität in v. H.**
Verzinsung des im Unternehmen eingesetzten Gesamtkapitals, um neutrale Einflüsse bereinigt.
- Berechnung:**
Ordentliches Ergebnis (Kennwert 9004) zuzüglich Zinsaufwand abzüglich Zinszuschüsse und Lohnansatz für nicht entlohnte Arbeitskräfte (Kennzahl 1130) bezogen auf das Gesamtkapital (Bilanzvermögen).
- 9131 Eigenkapitalrentabilität (ohne Boden) in v. H.**
Verzinsung des im Unternehmen eingesetzten Eigenkapitals (nach Abzug des Bodens), um neutrale Einflüsse bereinigt.
- Berechnung:**
Ordentliches Ergebnis (Kennzahl 9004) abzügl. Lohnansatz nichtentlohnter AK (Kennzahl 1130) und Pachtansatz für Eigentumsflächen (Kennzahl 9012) bezogen auf das Eigenkapital ohne Boden (Kennzahl 9041 abzüglich Kennzahl 2111).
- 9221 Cash flow I in €/ha LF**
Gewinn nach Steuern auf Einkommen und Ertrag zuzüglich Veränderung des passiven Rechnungsabgrenzungspostens (RAP), Veränderung passiver latenter Steuern, Abschreibungen, Rückstellungs- und Rücklagenbildung, Bestandsverringerungen, Einnahmen und Aufwendungen aus dem Abgang von Anlagevermögen, abzüglich Veränderung des aktiven RAP, Zuschreibung, Rücklagen- und Rückstellungsauflösung, Bestandserhöhungen, Erträge aus dem Abgang von Anlagevermögen, Privatanteile.
- 9223 Cash flow III (zur Neufinanzierung verfügbar) in €/ha LF**
Cash flow I plus Einlagen minus Entnahmen minus Tilgung.
- Zeigt die Finanzierungskraft nach Deckung der Tilgung, d.h. ob und in welcher Höhe liquide Mittel für Ersatz- und Neuinvestitionen zur Verfügung stehen.
- 9230 Eigenkapitalveränderung in €/ha LF**
Erhöhung oder Verringerung des Eigenkapitals lt. Bilanz zuzüglich der Veränderungen der Einlagen stiller Gesellschafter und der Veränderung des 50-prozentigen Anteils des Sonderpostens mit Rücklagenanteil abzüglich eines evtl. nicht durch Eigenkapital gedeckten Fehlbetrages im Vergleich zum Vorjahr (Veränderung von Kennzahl 9041 gegenüber dem Vorjahr).
- 9231 Langfristige Kapitaldienstgrenze in €/ha LF**
Die Kennzahl ist errechnet aus dem bereinigten Gewinn (die Bereinigung erfolgte hinsichtlich zeitraumfremden Erträgen und Aufwendungen, die zeitraumechte Verteilung von Investitionszuschüssen, AfA des Sonderverlustkontos, Zuführungen zu den Rückstellungen) zuzüglich der Einlagen und abzüglich der Entnahmen bei natürlichen Personen (bereinigt um die private Vermögensumschichtung) zuzüglich Zinsaufwand (ohne Zinszuschüsse). Sie gibt an, welcher Kapitaldienst (Zins und Tilgung) langfristig tragbar ist.
- 9232 Mittelfristige Kapitaldienstgrenze in €/ha LF**
Die Kennzahl ist errechnet aus Kennzahl 9231 zuzüglich der Abschreibungen für Gebäude und bauliche Anlagen. Sie gibt an, welcher Kapitaldienst (Zins und Tilgung) mittelfristig tragbar ist.
- 9233 Kurzfristige Kapitaldienstgrenze in €/ha LF**
Die Kennzahl ist errechnet aus Kennzahl 9231 zuzüglich der gesamten betriebswirtschaftlichen Abschreibungen. Sie gibt an, welcher Kapitaldienst (Zins und Tilgung) kurzfristig tragbar ist.
- 9238 Bereinigte Eigenkapitalveränderung (über GuV) in €/AK**
Veränderung des Eigenkapitals auf Basis der Gewinn- und Verlustrechnung (siehe Definition Kennzahl 9239) bezogen auf die im Unternehmen eingesetzten Arbeitskräfte (Kennzahl 1110).
- 9239 Bereinigte Eigenkapitalveränderung (über GuV) in €/ha LF**
Veränderung des Eigenkapitals auf Basis der Gewinn- und Verlustrechnung.
Gewinn bzw. Jahresüberschuss zuzüglich Privateinlagen abzüglich Privatentnahmen, korrigiert um die private Vermögensumschichtung sowie bereinigt um zeitraumfremde Erträge und Aufwendungen und die zeitraumechte Verteilung von Investitionszuschüssen und -zulagen.
- 9240 Kapitaldienst in €/ha LF**
Zinsaufwand abzüglich Zinszuschüsse zuzüglich Tilgung von Verbindlichkeiten.
- 9241 bis 9243 Ausschöpfung der lang-, mittel- und kurzfristigen Kapitaldienstgrenze in v. H.**
Diese Kennzahlen stellen den Quotienten aus dem Kapitaldienst (Kennzahl 9240) und der lang-, mittel- bzw. kurzfristigen Kapitaldienstgrenze (Kennzahlen 9231 bis 9233) multipliziert mit 100 dar. Anzustreben ist jeweils ein Wert unter 100 %.
Diese Kennzahlen geben an, inwieweit der Kapitaldienst (Zins und Tilgung) lang-, mittel oder kurzfristig tragbar ist.
- 9270 Eigenkapitalquote in v. H.**
Eigenkapital zuzüglich Einlagen der stillen Gesellschafter und 50 %igem Sonderposten mit Rücklageanteil abzüglich eines evtl. nicht durch Eigenkapital gedeckten Fehlbetrages (Kennzahl 9041) bezogen auf das Gesamtkapital (Kennzahl 2000).

**Kenn-
zahl****Begriffsdefinition
Beschreibung**

- 9280 Anlagenintensität in v. H.**
Diese Kennzahl gibt an, in welchem Umfang Kapital im abnutzbaren Anlagevermögen (Gebäude- und Maschinenvermögen) gebunden ist. Eine hohe Anlagenintensität stellt eine hohe Fixkostenbelastung dar und erhöht das Risiko der Anlagenentwertung durch den technischen Fortschritt. Außerdem verringert sie die Anpassungsfähigkeit des Unternehmens an sich ändernde Marktbedingungen.
- 9281 Veralterungsgrad abnutzbares Anlagevermögen in v. H.**
Der Veralterungsgrad ergibt sich aus dem Verhältnis des Buchwertes und des historischen Anschaffungswertes des abnutzbaren Anlagevermögens (Gebäude- und Maschinenvermögen). Je niedriger der Veralterungsgrad ist, desto älter sind die Anlagegüter bzw. umso mehr Zeit der Nutzungsdauer ist abgelaufen. Wenn diese Kennzahl weit unter 50 % fällt, kann sie anzeigen, dass der Betrieb existenznotwendige Ersatzinvestitionen unterlassen hat.
- 9292 Fremdkapitaldeckung II in v. H.**
Deckungsgrad des Fremdkapitals durch Anlagevermögen (ohne Boden und Gebäude), Tier- und Umlaufvermögen. Dient zur Kennzeichnung des finanziellen Spielraums und der Stabilität eines Betriebes. Bei einem Wert über 100 % ist eine Deckung des Fremdkapitals durch relativ kurzfristig liquidierbares Vermögen gegeben.
- 9314 Nettoverbindlichkeiten in €/ha LF**
Verbindlichkeiten lt. Passiva (Kennzahl 3500) abzüglich Finanzumlaufvermögen (Forderungen, Wertpapiere und Schecks, Kassenbestand, Guthaben bei Kreditinstituten) am Ende des Geschäftsjahres.
- 9315 Veränderung der Nettoverbindlichkeiten in €/ha LF**
Nettoverbindlichkeiten (Kennzahl 9314) Ende des Geschäftsjahres minus Anfang des Geschäftsjahres.
- 9317 Tilgung lang- und mittelfristiger Verbindlichkeiten geg. Kreditinstituten in €/ha LF**
Die im Geschäftsjahr getilgten Beträge von Verbindlichkeiten gegenüber Kreditinstituten mit einer Laufzeit von mehr als 1 Jahr.
- 9318 Tilgung von Verbindlichkeiten gesamt (incl. Vermögensauseinandersetzung u. Altschulden) in €/ha LF**
Die gesamten im Geschäftsjahr getilgten Beträge.
Dies betrifft sowohl die Tilgung der Verbindlichkeiten gegenüber Kreditinstituten als auch der Altschulden sowie Zahlungen im Rahmen der Vermögensauseinandersetzung.
- 9319 Tilgung von Altschulden und Vermögensauseinandersetzung in €/ha LF**
Die gesamten im Geschäftsjahr getilgten Altschulden und Zahlungen im Rahmen der Vermögensauseinandersetzung.
- 9502 Gesamteinkommen in €/Betrieb**
Gewinn zuzüglich Einkünfte aus Gewerbebetrieb, aus selbständiger und nichtselbständiger Arbeit des Betriebes einschl. Lohnzahlungen aus dem landwirtschaftlichen Betrieb an die nichtentlohnten Arbeitskräfte plus Einkünfte aus Kapitalvermögen, aus Vermietung und Verpachtung, aus sonstigen steuerpflichtigen Einkünften sowie erhaltene Einkommensübertragungen (Kinder-, Arbeitslosen-, Vorruhestandsgeld usw.).
- 9503 Verfügbares Einkommen in €/Betrieb**
Gesamteinkommen (Kennzahl 9502) abzüglich privater Steuern und Sozialversicherungsbeiträge sowie geleisteter Einkommensübertragungen (Unterhaltszahlungen, Altenteiler usw.).
Das verfügbare Einkommen abzüglich der Entnahmen für Lebenshaltung gibt Auskunft über die Möglichkeiten der betrieblichen und privaten Vermögensbildung.
- 9601 Liquidität 1. Grades in v. H.**
Verhältnis zwischen verfügbaren Zahlungsmitteln (Bankguthaben, Kasse) und kurzfristigen Verbindlichkeiten jeweils am Bilanzstichtag. Es verdeutlicht die Fähigkeit, bestehenden kurzfristigen Zahlungsverpflichtungen zum Zeitpunkt des Bilanzstichtages in bar nachzukommen (Barliquidität). Anzustreben ist ein Wert von über 100 %.

**Herausgeber:**

Sächsisches Staatsministerium für Energie, Klimaschutz, Umwelt und Landwirtschaft (SMEKUL)

Postfach 10 05 10, Dresden

Bürgertelefon: +49 351 564 20500

E-Mail: info@smekul.sachsen.de

www.smekul.sachsen.de

Redaktion:

Landesamt für Umwelt, Landwirtschaft und Geologie (LfULG)

Referat GAP, Informationsmanagement

Mike Schirmmacher

Telefon: +49 351 2612 2206

Telefax: +49 351 451 261 0006

E-Mail: Mike.Schirmmacher@smekul.sachsen.de

Titelfoto:

Katrin Müller von Berneck

Druck:

reprogress GmbH

Redaktionsschluss:

31. Mai 2022

Auflagenhöhe:

650 Exemplare, 1. Auflage

Bezug:

Diese Druckschrift kann kostenfrei bezogen werden bei:

Zentraler Broschürenversand

der Sächsischen Staatsregierung

Hammerweg 30, 01127 Dresden

Telefon: +49 351 210 3671

Telefax: +49 351 210 3681

E-Mail: publikationen@sachsen.de

www.publikationen.sachsen.de

Verteilerhinweis:

Diese Informationsschrift wird von der Sächsischen Staatsregierung im Rahmen ihrer verfassungsmäßigen Verpflichtung zur Information der Öffentlichkeit herausgegeben. Sie darf weder von Parteien noch von deren Kandidaten oder Helfern im Zeitraum von sechs Monaten vor einer Wahl zum Zwecke der Wahlwerbung verwendet werden. Dies gilt für alle Wahlen.

Missbräuchlich ist insbesondere die Verteilung auf Wahlveranstaltungen, an Informationsständen der Parteien sowie das Einlegen, Aufdrucken oder Aufkleben parteipolitischer Informationen oder Werbemittel. Untersagt ist auch die Weitergabe an Dritte zur Verwendung bei der Wahlwerbung.

Auch ohne zeitlichen Bezug zu einer bevorstehenden Wahl darf die vorliegende Druckschrift nicht so verwendet werden, dass dies als Parteinahme des Herausgebers zu Gunsten einzelner politischer Gruppen verstanden werden könnte.

Diese Beschränkungen gelten unabhängig vom Vertriebsweg, also unabhängig davon, auf welchem Wege und in welcher Anzahl diese Informationsschrift dem Empfänger zugegangen ist. Erlaubt ist jedoch den Parteien, diese Informationsschrift zur Unterrichtung ihrer Mitglieder zu verwenden.

Genderhinweis:

Zugunsten der besseren Lesbarkeit der Texte wurde entweder die männliche oder die weibliche Sprachform gewählt. Wir weisen darauf hin, dass dies keinesfalls eine Benachteiligung des jeweils anderen Geschlechts darstellt. Wir danken für Ihr Verständnis.

www.landwirtschaft.sachsen.de

