

# Buchführungsergebnisse

der Landwirtschaft im Wirtschaftsjahr 2021/2022





# Inhaltsverzeichnis

	<b>Seite</b>
<b>I Analyseteil</b>	IV
Wirtschaftliche Situation der analysierten Betriebe	V
a) Wirtschaftliche Entwicklung seit 2003/04	V
b) Wirtschaftliche Situation im Jahr 2021/22	VI
Prognose der Einkommensentwicklung für 2022/23	XI

## II Tabellenteil

### Verzeichnis der Tabellen

<b>Vergleich der Rechtsformen</b>	- Gesamt	2
	- Oberstes Viertel	6
	- Unterstes Viertel	10
	- Natürliche Personen nach „Standardoutput je Betrieb“ (SO)	14
<b>Natürliche Personen</b>		
<i>Einzelunternehmen im Haupterwerb</i>		
Betriebsformen	- Gesamt	20
Ackerbaubetriebe	- Oberstes und unterstes Viertel und Betriebstypen	24
	- Getreidebaubetriebe nach LF-Gruppen	28
Futterbaubetriebe	- Oberstes und unterstes Viertel und Betriebstypen	32
	- LF-Gruppen	36
	- Milchviehbetriebe nach Bestandsgröße Milchkühe	40
Verbundbetriebe	- Oberstes und unterstes Viertel	44
	- Betriebstypen und Veredlungsbetriebe gesamt	48
<i>Personengesellschaften</i>		
Betriebsformen	- Gesamt	52
Ackerbaubetriebe	- Betriebstypen	56
	- Getreidebaubetriebe nach LF-Gruppen	60
Futterbaubetriebe	- Oberstes und unterstes Viertel	64
	- LF-Gruppen	68
	- Bestandsgröße Milchkühe	72
Verbundbetriebe	- Gesamt	76

		<b>Seite</b>
<b>Juristische Personen</b>		
Betriebsformen	- Gesamt	82
Ackerbaubetriebe	- Oberstes und unterstes Viertel und Betriebstypen	86
	- LF-Gruppen	90
Futterbaubetriebe	- Oberstes und unterstes Viertel und Betriebstypen	94
	- LF-Gruppen	98
Futterbau/Verbundbetriebe	- Spez. Milchvieh- und Milchvieh- verbundbetriebe nach Bestandsgröße in Stück und nach Viehbesatz insgesamt (VE/100 ha LF)	102
Verbundbetriebe	- Oberstes und unterstes Viertel	106
	- Betriebstypen	110
	- LF-Gruppen	114
<b>Gartenbaubetriebe</b>		
<i>Natürliche Personen</i>	- Spezialisierungsrichtungen (Betriebstypen)	120
<b>Wirtschaftsgebiete (WG)</b>		
<i>Einzelunternehmen im Haupterwerb</i>		
Ackerbaubetriebe	- WG 1-3: Gesamt und spez. Getreide- baubetriebe	124
	- WG 2: LF-Gruppen	128
Futterbaubetriebe	- WG 2-3: Gesamt und spez. Milch- viehbetriebe	132
	- WG 3: Spez. Milchviehbetriebe untergliedert nach Bestandsgröße Milchkühe und nach LF-Gruppen	136
Verbundbetriebe	- WG 2-3: Gesamt und Milchvieh- verbundbetriebe	140
Futterbau/Verbundbetriebe	- WG 2-3: Gemeinsame Gruppe spez. Milchvieh- und Milchvieh- verbundbetriebe	144
<i>Personengesellschaften</i>		
Ackerbau/Futterbau	- WG 2-3: Spez. Getreidebau- und Milch- viehbetriebe	148
Futterbau/Verbundbetriebe	- WG 2-3: Gemeinsame Gruppe spez. Milchvieh- und Milchviehverbundbetriebe	152
<i>Juristische Personen</i>		
Ackerbaubetriebe	- WG 1-3: Gesamt	156
Futterbaubetriebe	- WG 1-3: Gesamt und spez. Milchvieh- betriebe	160
Verbundbetriebe	- WG 1-3: Gesamt und Milchviehverbundbetriebe	164
Futterbau/Verbundbetriebe	- WG 1-3: Gemeinsame Gruppe spez. Milchvieh- und Milchviehverbundbetriebe	168

	<b>Seite</b>
<b>Identische Betriebe (2019/20, 2020/21, 2021/22, dreijähriger Durchschnitt)</b>	
Einzelunternehmen Haupterwerb	174
- Gesamt	178
- Ackerbaubetriebe	182
- Futterbaubetriebe	186
- Verbundbetriebe	
Personengesellschaften	190
- Gesamt	194
- Ackerbaubetriebe	198
- Futterbaubetriebe	
Natürliche Personen	202
- Gesamt	206
- Ackerbaubetriebe	210
- Futterbaubetriebe	214
- Verbundbetriebe	
Juristische Personen	218
- Gesamt	222
- Ackerbaubetriebe	226
- Futterbaubetriebe	230
- Verbundbetriebe	
Gartenbau	
Natürliche Personen	234
- Gesamt	
Alle Rechts- und Betriebsformen	237
- Gesamt	
Alle Rechtsformen	241
- Ackerbaubetriebe	245
Spez. Getreidebaubetriebe	249
- Futterbaubetriebe	253
Spez. Milchviehbetriebe	257
- Verbundbetriebe	261
Milchviehverbundbetriebe	

### **III Erläuterungen**

Methodische Hinweise	265
Auswertungsmethodik und Kennzahlenermittlung	265
Gruppierung	265
Struktur der analysierten Betriebe	266
Erläuterung der EU-Betriebssystematik	266
Erfolgsgrößen der Unternehmensrentabilität	267
Übersicht zur EU-Betriebssystematik	268
Übersichtskarte der Wirtschaftsgebiete	270
Begriffsdefinitionen	271

Bearbeiter:

Herr Dipl.- Ing. agr. M. Schirmmacher  
Frau Dipl.- Ing. (FH) A. Kroll  
Frau Dipl.- Betriebswirt U. Wolf  
Frau Dipl.- Betriebswirt (FH) J. Lindner

# I Analyseteil

# Wirtschaftliche Situation der analysierten Betriebe

## a. Wirtschaftliche Entwicklung seit 2003/04

Im Folgenden wird die wirtschaftliche Entwicklung der analysierten Betriebe in der Zeit von 2003/04 bis 2021/22 anhand der Kennzahlen „Betriebliche Erträge und Aufwendungen“ (Abbildung 1) sowie „Ordentliches Ergebnis zzgl. Personalaufwand je Arbeitskraft“ (Abbildung 2) dargestellt. Diese Kennzahlen wurden für alle Landwirtschaftsbetriebe insgesamt unabhängig von der Rechts- und Betriebsform ermittelt. Sie zeigen bei allen rechtsformspezifischen Besonderheiten den generellen Entwicklungstrend in diesem Zeitraum. Die Entwicklung im Jahr 2022/23 stellt eine Prognose dar, für diesen Zeitraum liegen zurzeit noch keine Buchführungsergebnisse vor.

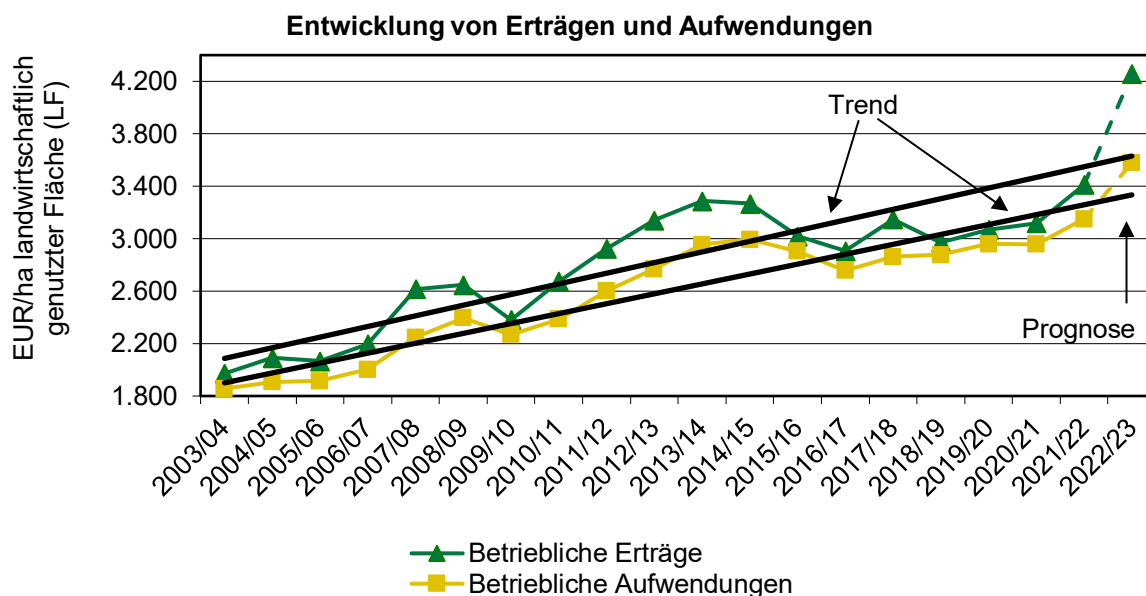

Quelle: Buchführungsergebnisse der Landwirtschaft im Freistaat Sachsen; Prognoserechnung LfULG

Abbildung 1: Entwicklung der betrieblichen Erträge und Aufwendungen (alle Landwirtschaftsbetriebe)

Der generelle Trend der Entwicklung bei den betrieblichen Erträgen war im betrachteten Zeitraum aufsteigend. Es sind allerdings Schwankungen zwischen den einzelnen Jahren festzustellen, die auf witterungsbedingte Einflüsse, z. B. trockenheitsbedingte Ernteeinbußen im Wirtschaftsjahr 2018/19 (Dürre 2018) und auf zunehmend volatile Märkte zurückzuführen sind. Letzteres führte zu den starken Schwankungen in den Zeiträumen 2007/08 bis 2009/10 und 2014/15 bis 2016/17.

Die betrieblichen Aufwendungen nahmen gleichfalls stetig zu, ihre Entwicklung verlief in der Regel im Gleichklang zur Entwicklung der Erträge. Das bedeutet, dass die Betriebe auf ungünstige Erntejahre oder schlechte Marktbedingungen mit der Reduzierung ihrer Aufwendungen reagierten. Unternehmerisches Handeln kommt hier deutlich zum Ausdruck. Gleichfalls reagierten auch die Betriebsmittelmärkte auf die Preissituation an den Rohstoffmärkten. So gingen höhere Abnahmepreise für landwirtschaftliche Produkte mit höheren Betriebsmittelpreisen einher. In der betrachteten Zeit bis 2007/08 wurde der Abstand zwischen finanziellen Erträgen und Aufwendungen größer und damit die Wirtschaftlichkeit der Betriebe besser. Dieser Trend setzte sich in den Wirtschaftsjahren 2008/09 und 2009/10 nicht fort. Im Zeitraum 2010/11 bis 2012/13 verbesserte sich dann die wirtschaftliche Situation wieder. Die Preise für Milch, Getreide und Raps hatten sich in diesem Zeitraum deutlich erholt. Die Preissituation verschlechterte sich ab dem Wirtschaftsjahr 2013/14 bis zum Wirtschaftsjahr 2016/17. Der Milchpreis stürzte im Zeitraum 2014 bis 2016 um 19 % ab. Die Milchpreiskrise endete erst zum Jahresende 2016. Die betrieblichen Erträge stiegen 2017/18 stärker als die Aufwendungen und die wirtschaftliche Situation verbesserte sich deutlich. Aufgrund der Dürreschäden im Jahr 2018 kehrt sich dieser Trend allerdings 2018/19 bereits wieder um. 2021/22 stand im Zeichen gestiegener Getreide-, Raps- und Milchpreise, die betrieblichen Erträge erholten sich. Es ist zu erwarten, dass sich dieser Trend für 2022/23 noch deutlicher fortsetzt und die erzielten Preise auf einem unbekannt hohem Niveau liegen.

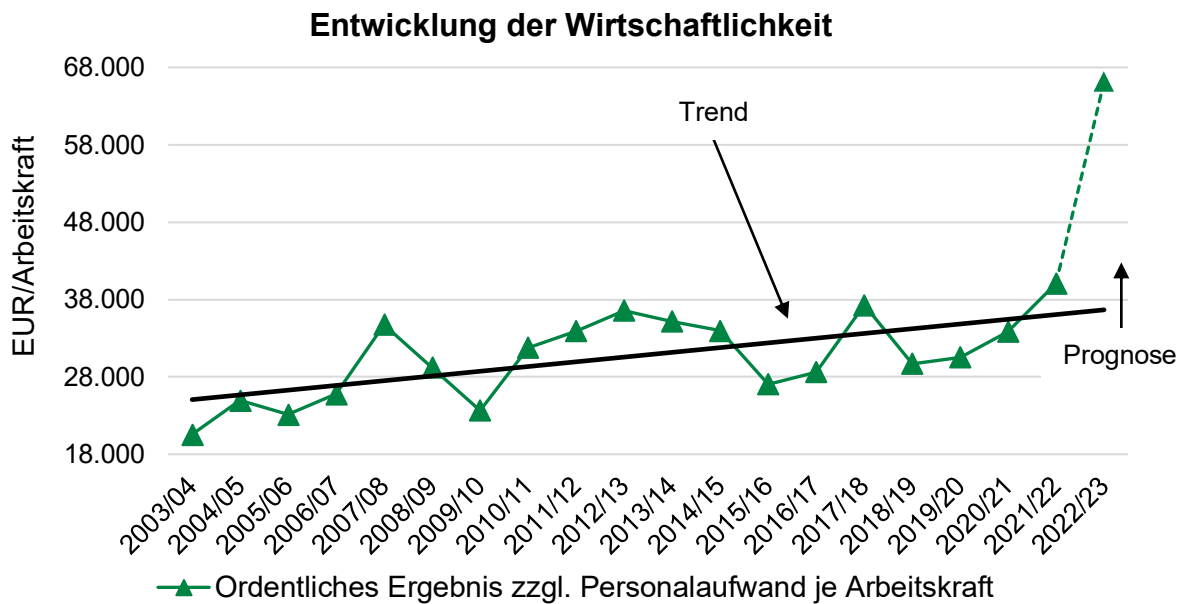

Quelle: Buchführungsergebnisse der Landwirtschaft im Freistaat Sachsen; Prognoserechnung LfULG

Abbildung 2: Entwicklung der Wirtschaftlichkeit (alle Landwirtschaftsbetriebe)

In der Abbildung 2 wird die Entwicklung der Wirtschaftlichkeit im Zeitraum 2003/04 bis 2022/23 (Prognose) mit der Kennzahl „Ordentliches Ergebnis zzgl. Personalaufwand je Arbeitskraft“ dargestellt, einer Kennzahl, die den Vergleich zwischen verschiedenen Rechts- und Betriebsformen ermöglicht.

Im betrachteten Zeitraum hat sich die wirtschaftliche Situation der Betriebe generell verbessert. Die Trendlinie für das „Ordentliche Ergebnis zzgl. Personalaufwand“ verläuft seit 2003/04 bis zum jüngsten Auswertungsjahr 2021/22 aufsteigend. Nach dem sehr guten Ergebnis im Jahr 2007/08 sank allerdings das „Ordentliche Ergebnis zzgl. Personalaufwand“ in den nachfolgenden beiden Wirtschaftsjahren um 5.500 Euro pro Arbeitskraft und Jahr. Ein Hauptgrund dafür war die Wirtschafts- und Finanzkrise im Zeitraum 2008/09 und die damit einhergehenden geringeren Erzeugerpreise.

Die Erholung der Wirtschaftlichkeit ab dem Wirtschaftsjahr 2010/11 setzte sich in den Jahren 2013/14 bis 2015/16 nicht fort. Das „Ordentliche Ergebnis zzgl. Personalaufwand“ sank in diesen drei Jahren im Durchschnitt aller Landwirtschaftsbetriebe insgesamt um 10.000 EUR/Arbeitskraft bzw. um 27 %. Im Jahr 2016/17 stieg es auf 29.500 EUR/Arbeitskraft bzw. um 5 % und im Jahr 2017/18 nochmals um 8.000 EUR/Arbeitskraft bzw. um 27 % im Vergleich zum jeweiligen Vorjahr an. Aufgrund der Auswirkungen der Dürre im Jahr 2018 lag das Ergebnis im Jahr 2018/19 deutlich unter dem langjährigen Durchschnitt. In den Wirtschaftsjahren 2019/20 stieg es wiederum um 4 %, in 2020/21 um 11 % und 2021/22 um 18 %. Das jüngste Ergebnis lag 17 % über dem letzten fünfjährigen Mittel (2017/18 bis 2021/22 = 34.200 EUR/Arbeitskraft).

## b. Wirtschaftliche Situation im Jahr 2021/22

Der Betrachtungszeitraum ist der 01.01.2021 bis 30.06.2022. Dabei ist das Kalenderjahr 2021 stärker repräsentiert. Knapp 70 % der von den hier analysierten Betrieben bewirtschafteten Fläche, liegen in Kalenderjahresbetrieben. Natürliche Personen (Einzelunternehmen und Personengesellschaften) und ca. 25 % der juristischen Personen rechnen das Wirtschaftsjahr (01.07.2021 bis 30.06.2022) ab.

### Erträge und Preise

#### ■ Getreide / Raps

In der sächsischen Landwirtschaft fiel die Ernte 2021 durchschnittlich aus. Die Erträge bei Getreide lagen etwas niedriger als 2020, aber leicht über dem langjährigen Mittel. Laut Angaben des BMEL<sup>1</sup> wurden in Sachsen 2021 durchschnittlich 69,4 dt Getreide pro ha geerntet. Das war 1 % mehr als zur Ernte 2020 und 1 % mehr als im Durchschnitt der Jahre 2016 bis 2021. Im Deutschlandvergleich waren

<sup>1</sup> Ernteberichte 2021 und 2022 des Bundesministeriums für Ernährung und Landwirtschaft (BMEL)



die sächsischen Getreideerträge 2021 überdurchschnittlich - in Deutschland wurden 67,4 dt/ha geerntet. Die Erträge beim Winterraps lagen in Sachsen bei 33 dt/ha. Damit fielen die Erträge über 7 % geringer aus als zur Ernte 2020. In Deutschland betrug der Winterrapsenertrag 35,1 dt/ha.

Insgesamt stieg die globale Getreideproduktion (ohne Reis) im Wirtschaftsjahr 2021/22 gegenüber dem Vorjahr. Der Verbrauch stieg annähernd gleich wie die Produktion, so dass die globalen Endbestände stabil blieben. Der Vorratsabbau der letzten Jahre wurde gestoppt, aber das Verhältnis von Lagerbeständen zu Verbrauch ist auf 25,9 % (Vorjahr: 26,5 %) zurückgegangen.

Die Getreidepreise bewegten sich bis Mitte 2021 auf einem relativ konstanten und niedrigen Niveau. Die Ernteschätzungen für 2021 waren positiv und es wurde mit einer guten Ernte gerechnet. Nach den ersten Erntergebnissen, die eine deutlich geringere Erntemenge erwarten ließen, gab es einen deutlichen Preisanstieg, der sich bis Jahresende 2021 fortsetzte. Mit Beginn des Ukrainekrieges im Februar 2022 und der damit weltweiten ungewissen Versorgungslage bei Getreide gab es einen sprunghaften Anstieg der Preise auf Rekordhöhen. Dazu kam eine außerordentliche Trockenheit in Deutschland und weiten Teilen Europas. Die damit erwarteten Ertragsausfälle stabilisierten die hohen Preise. Der durchschnittliche Getreidepreis in den ausgewerteten Testbetrieben betrug im aktuellen Jahr ca. 19,60 EUR/dt und lag damit 18 % über dem Vorjahrespreis (16,70 EUR/dt).

Die Entwicklung der Rapspreise verlief seit Mitte 2021 wie beim Getreide, wobei der Preisanstieg noch drastischer war. Mit Rapspreisen von knapp 100 EUR/dt für konventionelle Ware konnten im Frühjahr 2022 Rekordpreise erzielt werden. Der erzielte Rapspreis in den ausgewerteten Betrieben lag bei 45,19 EUR/dt und damit um 14 % über dem Vorjahresniveau (39,70 EUR/dt).

#### ■ Milch

In der zweiten Jahreshälfte in 2021 sank die EU-weite Milchanlieferung unter das Vorjahresniveau. Zudem lag in Neuseeland und Australien die Milchanlieferung ebenfalls unter der Vorjahresmenge. Somit reduzierte sich die verfügbare Milchmenge im Laufe des Jahres 2021 zunehmend. Durch die sinkenden Milchkuhbestände in Deutschland ist kurzfristig nicht mit einem sprunghaften Anstieg der Milchmenge zu rechnen. In Folge dessen stiegen die Milchpreise seit Mitte 2021 konstant an. Die konventionellen Milchpreise erreichten Rekordhöhen und lagen fast auf dem Niveau der Öko-Milchpreise. In Betrachtung des gesamten Auswertungszeitraumes sanken die erzielten Milchpreise um 16 % auf 38,71 Cent/kg Milch.

#### ■ Schweinefleisch

Mit dem Ausbruch der ASP im September 2020 in Deutschland gab es einen weiteren massiven Preisabschlag, weil durch den Ausbruch sofort alle Exporte nach China und andere asiatische Länder gestoppt wurden. Die schwierige wirtschaftliche Lage für die Schweinehalter, zunehmende Vorgaben aus Politik und Gesellschaft sowie unklare Zukunftsaussichten führte im Jahr 2021 zu einem deutlichen Bestandsabbau der gehaltenen Schweine. Hinzu kam, dass die Lage am Schlachtschweinemarkt durch die Auswirkungen der hohen Corona-Infektionszahlen zu Jahresbeginn 2022 angespannt war, da dies Schlachtmöglichkeiten einschränkte und die Nachfrage nach Schweinefleisch verringerte. Anfang März 2022 hat sich die Situation am Schlachtschweinemarkt innerhalb weniger Wochen komplett gedreht. Der Bestandsabbau und das geringe Angebot an Schlachtschweinen sowie die Lockerung von Corona-Maßnahmen führte zu einem deutlichen Preisanstieg. Dieser Trend war ebenfalls am europäischen Markt festzustellen und festigte die Preise.

#### ■ Rindfleisch

Der in den letzten Jahren anhaltende Bestandsabbau der Rinderbestände hat zu einer knappen Angebotssituation im Jahr 2021 geführt. Trotz einer rückläufigen Nachfrage konnten hohe Preise für Schlachtrinder erzielt werden. Besonders das Angebot an Schlachtkühen hat sich reduziert und zu einem rasanten Preisanstieg geführt. Nach den Rekordpreisen stabilisierte sich im Sommer der Schlachtrindermarkt u.a. wegen der hohen Temperaturen und der alljährlichen geringeren Rindfleischnachfrage im Sommer, was zu Preisabschlägen führte. Trotzdem lagen die Schlachtrinderpreise deutlich über den Preisen der letzten Jahre.

#### ■ Betriebsmittel- und Erzeugerpreise

Der Aufwärtstrend der Betriebsmittel- und Erzeugerpreise ab dem Wirtschaftsjahr 2010/11 bis zum Jahr 2012/13 wurde in den Jahren 2013/14 bis 2015/16 umgekehrt, was die vom Statistischen Bundesamt veröffentlichten Preisindizes zeigen (Abbildung 3). Ab dem Jahr 2016/17 bis zum Jahr 2019/20 stiegen die Erzeugerpreise wieder an. Das gilt zwar auch für die Betriebsmittelpreise, aber in geringerem Maße. Das Jahr 2021/22 war durch sehr stark steigende Erzeugerpreise (Summenwert aller Erzeugnisse) und Betriebsmittelpreise gekennzeichnet.

## Zahlungsansprüche

Die Komponenten der Direktzahlung (erste Säule) wurden für 2021 mit folgenden Zahlungshöhen in Sachsen ausgereicht:

- regional einheitliche Basisprämie von 170,77 EUR/ha (2022: 167,56 EUR/ha),
- national einheitliche Greeningprämie in Höhe von 83,17 EUR/ha (2022: 81,78 EUR/ha),
- eine Junglandwirteprämie von 44,27 EUR/ha für bis zu 90 ha,
- eine Kleinerzeugerregelung (max. 1.250 EUR/Betrieb) und
- ein Zuschlag für die ersten Hektare eines Betriebes von 50,12 EUR/ha für die ersten 30 ha und 30,07 EUR/ha für weitere 16 ha (2022: 49,66 EUR/ha bzw. 29,79 EUR/ha).

Die Betriebsprämie 2021 verringerte sich gegenüber dem Vorjahr für alle landwirtschaftlichen Betriebe um ca. 1,6 %. Auch im Folgejahr 2022 setzt sich der leichte Abwärtstrend der Betriebsprämie fort.

Im Bereich der Agrarumweltzahlungen gab es kaum Änderungen im sächsischen Agrarumwelt- und Naturschutzprogramm, so dass die Prämienhöhen für die Agrar-, Umwelt- und Klimamaßnahmen gegenüber dem Wirtschaftsjahr 2020/21 unverändert blieben. Neu hinzugekommen ist die Richtlinie ISA/2021 (Insektenschutz und Artenvielfalt), mit der im Vergleich zu den bisherigen Agrarumweltprogrammen kleinere Flächen- und Mittelumfänge hinzugekommen sind. Auch die Prämienhöhen für den ökologischen Anbau und die benachteiligten Gebiete blieben konstant.

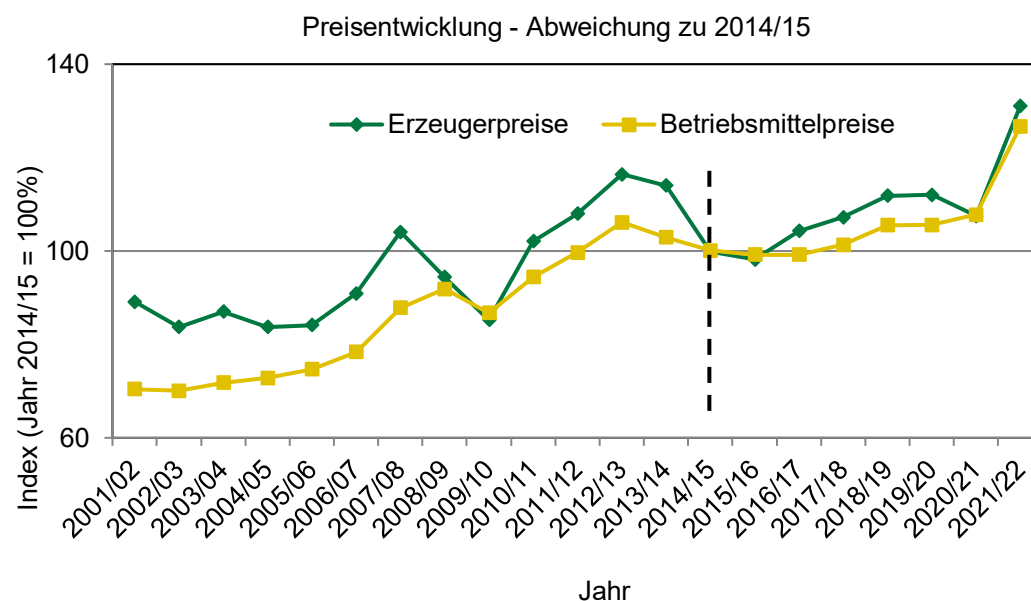

Quelle: Statistisches Bundesamt

Abbildung 3: Index der Erzeugerpreise landwirtschaftlicher Produkte und der Einkaufspreise landwirtschaftlicher Betriebsmittel (jeweils ohne Umsatzsteuer)

## Gesamtsituation

Die wesentlichen Ursachen für die Veränderung der Gewinnsituation in den sächsischen Landwirtschaftsbetrieben im Wirtschaftsjahr 2021/22 sind in der Tabelle 1 dargestellt.

Die ausgewerteten Buchführungsabschlüsse zeigen, dass die höheren Umsatzerlöse insgesamt und insbesondere die höheren Erlöse aus der Milchproduktion die Hauptursachen für die verbesserte wirtschaftliche Situation waren. Der Anstieg der Milchpreise generierten hauptsächlich das deutlich Mehr an Umsatzerlösen. Gleichfalls höhere Umsatzerlöse aus der Getreide- und Rapsproduktion und den Nebenbetrieben wirkten sich positiv auf die Gewinnentwicklung aus.

Demgegenüber erhöhten sich die Aufwendungen unter anderem für die Treib- und Schmierstoff, den Futtermittelzukauf und für die Unterhaltung. Bei den Umsätzen für Schweinefleisch schlug sich der weitere Schweinepreisverfall deutlich reduzierend nieder. Weiterhin wirkten sich höhere Aufwendungen für Dünger und Pflanzenschutz negativ auf die Gewinnentwicklung aus. Letzteres verdeutlicht allerdings noch nicht die enormen Steigerungen, die hauptsächlich im Jahr 2022 stattfanden. Diese sind erst im Abrechnungszeitraum 2022/23 in den im Dezember 2023 ausgewerteten Abschlüssen zu sehen.

Infolge der höheren betrieblichen Erträge insgesamt erhöhte sich der Gewinn im Vergleich zum Vorjahr um 240 % (plus 295 EUR/ha LF). Die höheren betrieblichen Aufwendungen in Summe haben den Gewinn um 158 % (minus 195 EUR/ha LF) verringert. Der Saldo beider Positionen ergibt die Gewinnsteigerung, die nach Berücksichtigung weiterer Positionen 88 EUR/ha LF betrug.

**Tabelle 1: Ursachen der Gewinnveränderung**  
(alle Landwirtschaftsbetriebe, unabhängig von der Rechts- und Betriebsform)

	2020/21 EUR / ha LF	2021/22 EUR / ha LF	Veränderung EUR / ha LF
<b>Gewinn / Jahresüberschuss</b>	123	211	88
	<b>Veränderung 2021/22 gegen 2020/21</b>	<b>Einfluss der Einzel- position auf die Gewinn- veränderung zum Vorjahr</b>	
<b>Ergebnis-/Ertrags-/Aufwandsposition</b>	EUR / ha LF	%	
<b>Gewinn / Jahresüberschuss</b>	88		
<b>Positiv vor allem:</b>			
Umsatzerlöse	287	233	
dar. Tierproduktion	165	134	
dar. Milch	170	138	
dar. landwirtschaftl. Pflanzenproduktion	89	72	
dar. Getreide (ohne Körnermais)	48	39	
dar. Öl- und Hülsenfrüchte, Faserpflanzen	11	9	
dar. Nebenbetr., Handel, Dienstleist.	19	16	
Aufwand Tierzukauf	-8	-6	
<b>Negativ vor allem:</b>			
Materialaufwand	131	-107	
dar. Treib- u. Schmierstoffe	46	-38	
dar. Futtermittelzukauf	34	-28	
dar. Düngemittel	18	-15	
dar. Pflanzenschutz	6	-5	
dar. Lohnarbeit, Masch.miete	4	-3	
Umsatzerlöse Schweine	-38	-31	
Unterhaltungsaufwand	25	-21	
Personalaufwand	11	-9	
<b>Insgesamt</b>			
Betriebliche Erträge	295	240	
Betriebliche Aufwendungen	195	-158	

Quelle: Buchführungsergebnisse der Landwirtschaft im Freistaat Sachsen

### Betriebsformen

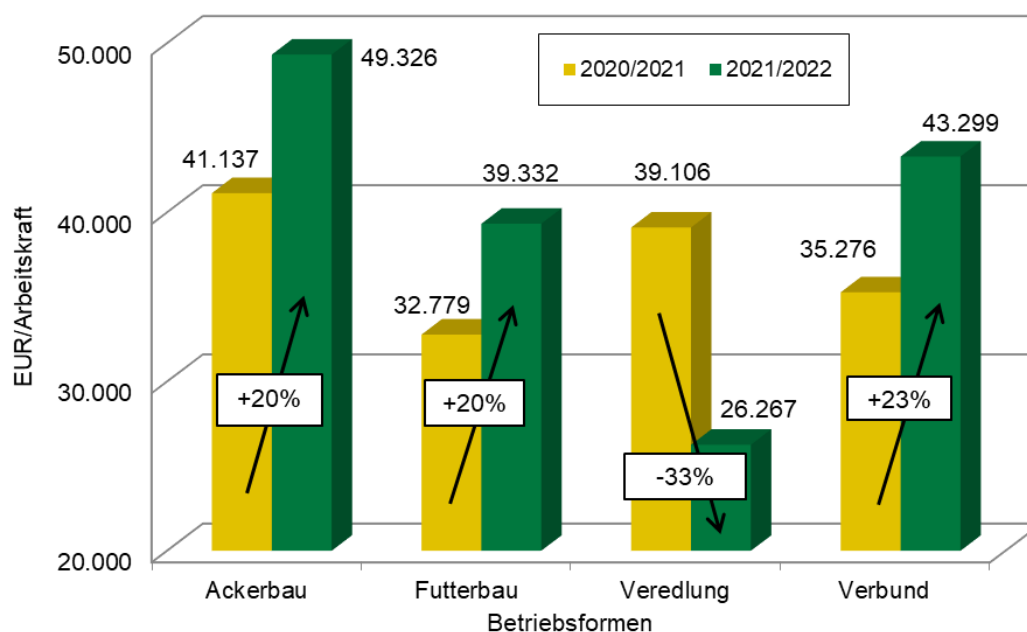

Quelle: Buchführungsergebnisse der Landwirtschaft im Freistaat Sachsen

**Abbildung 4:** Entwicklung des „Ordentlichen Ergebnisses zzgl. Personalaufwand je Arbeitskraft“ in den Betriebsformen (unabhängig von der Rechtsform)  
(Auswertung identischer Betriebe)

Die wirtschaftliche Situation verbesserte sich 2021/22 in allen Betriebsformen außer in den Veredlungsbetrieben (vornehmlich Schweinehalter).

#### ■ Ackerbau

Die Ackerbaubetriebe erreichten im Vergleich zum Vorjahr 192 EUR/ha LF bzw. 17 % höhere Umsatzerlöse, dies vor allem aus dem Getreideverkauf. Hauptgründe dafür waren die höheren Preise für die landwirtschaftlichen Marktfrüchte, die die stagnierenden bzw. geringeren Erträge zur Ernte 2021 mehr als ausgeglichen haben. Die Getreidepreise stiegen in diesen Betrieben um 2,83 EUR/dt bzw. um 18 %, die Rapspreise um 5,29 EUR/ha bzw. um 13 %.

Höhere Aufwendungen für Material, insbesondere für Düngemittel, Treib- und Schmierstoffe und für die Unterhaltung wirkten wirtschaftlich negativ.

Der Einfluss der höheren Preise überwog allerdings deutlich, das wirtschaftliche Ergebnis (Ordentliches Ergebnis zzgl. Personalaufwand) der Ackerbaubetriebe stieg um 20 % bzw. um über 8.000 EUR/Arbeitskraft. Im Ackerbau wurde mit fast 50.000 EUR/Arbeitskraft das höchste Einkommen unter den Betriebsformen erzielt.

#### ■ Futterbau

In den Futterbaubetrieben stiegen die Umsatzerlöse insgesamt um 383 EUR/ha LF bzw. um 13 %. Dies resultierte hauptsächlich aus höheren Umsatzerlösen aus dem Milchverkauf. Einen geringeren Anteil an der Steigerung nahmen höhere Umsatzerlöse aus den Nebenbetrieben und dem Getreideverkauf ein. Die realisierten Milchpreise betragen 38,81 EUR/dt und lagen um 5,11 EUR/dt Milch bzw. um 15 % über den Vorjahreswerten. Zudem konnte die Milchleistung um knapp 150 kg/Kuh gesteigert werden. So verbesserte sich die finanzielle Ertragslage in den Futterbaubetrieben mit plus 350 EUR/ha LF bzw. plus 10 % deutlich, was die höheren Aufwendungen (hauptsächlich für Material, Personal und Abschreibungen) mehr als ausgleichen konnte.

Das Ergebnis verbesserte sich um 6.600 EUR/Arbeitskraft bzw. 20 %. Somit entspannte sich die wirtschaftliche Situation der Futterbaubetriebe nach vielen schwierigen Jahren mit niedrigen Milchpreisen.

#### ■ Veredlung

Die vornehmlich Schweine haltenden Veredlungsbetriebe waren im Betriebsformvergleich als Einzige von einer Verschlechterung ihres wirtschaftlichen Ergebnisses betroffen. Dieses sank um 13.000 EUR/Arbeitskraft bzw. um 33 %.

Aufgrund des Schweinepreisabsturzes gingen die Umsatzerlöse aus der Schweineproduktion um 800 EUR/ha LF bzw. um 21 % zurück. Dem Rückgang aus der Schweinehaltung standen Erhöhungen in Höhe von 111 EUR/ha LF aus dem Marktfruchtbau und 444 EUR/ha LF aus Nebenbetrieben entgegen.

Zu der Verschlechterung der finanziellen Ertragslage um insgesamt minus 200 EUR/ha LF kamen stark gestiegene Aufwendungen (+300 EUR/ha LF) hinzu. Letzteres betraf fast alle Aufwandsarten, hauptsächlich aber den Futtermittelzukauf, der um knapp 300 EUR/ha LF höher als im Vorjahr zu Buche schlug.

Diese Entwicklung war eine Fortsetzung und Verschärfung der wirtschaftlich angespannten Situation des Vorjahres. Viele Betriebe werden um ihre Existenz kämpfen müssen.

#### ■ Verbund

In den vorrangig auch Milchvieh haltenden Verbundbetrieben fand eine Einkommensverbesserung statt. Ihr Ergebnis stieg um über 8.000 EUR/Arbeitskraft bzw. um 23 %. Dies stellte die höchste Steigerungsrate im Betriebsformvergleich dar. Die finanziellen Erträge erhöhten sich in den Verbundbetrieben deutlich stärker als die Aufwendungen, so dass sich diese Positiventwicklung der Wirtschaftlichkeit ergab.

#### „Agrobench Sachsen“

Individuelle Betriebsvergleiche hinsichtlich der wirtschaftlichen Situation ermöglicht „Agrobench Sachsen“ des Sächsischen Landesamtes für Umwelt, Landwirtschaft und Geologie (<https://www.landwirtschaft.sachsen.de/agrobench-sachsen-15120.html>).

## Prognose der Einkommensentwicklung für 2022/23

Der Ausblick auf die Ergebnisse des laufenden Abrechnungszeitraums (Kalenderjahr 2022 und laufendes Wirtschaftsjahr 2022/23) ist optimistisch. Für alle Landwirtschaftsbetriebe, insbesondere für die milchviehhaltenden Betriebe ist im Durchschnitt eine deutliche Verbesserung ihrer Ergebnisse zu erwarten (Abbildung 5).

Im Rahmen der Mehrländerzusammenarbeit (Koordinierungsgruppe Ökonomie und Markt) wurden die wirtschaftlichen Rahmenbedingungen für Jahr 2022/23 abgestimmt und die Prognosen je Bundesland mit dem vom LfULG entwickelten Prognosemodell berechnet.

Datenbasis für die Ermittlung der durchschnittlichen Preis-/Kosten- und Mengenniveaus für das Prognosejahr 2022/23 der nachstehend ausgewählten Produkte und Vorleistungen sind die Angaben der Agrarmarkt Informations-Gesellschaft mbH und Statistiken des LfULG. Anbauflächen und Erntemengen beruhen auf Veröffentlichungen des Bundesministeriums für Ernährung und Landwirtschaft "Ernte 2022" und Angaben des Statistischen Landesamtes Sachsen (StLA).

Der laufende Abrechnungszeitraum (Kalenderjahr 2022 und laufendes Wirtschaftsjahr 2022/23) war bzw. ist in Sachsen geprägt von folgenden Entwicklungen:

- leicht unterdurchschnittliche Getreideernte 2022
- sehr hohe Getreidepreise
- gute Rapsenernte 2022
- nachgebende, aber immer noch hohe Rapspreise
- stark gestiegener Milchpreis - Rekordpreis
- höhere Rindfleischpreise
- deutlicher Preisanstieg bei Schweinefleisch und Ferkel ab dem 2. Quartal 2022
- deutlich gestiegene Futtermittelpreise
- stark gestiegene Aufwendungen für Treib- und Schmierstoffe sowie für Energie
- massiver Preisanstieg für Düngemittel
- Anstieg der Pachtpreise und
- höhere Aufwendungen für Personal und für Unterhaltung

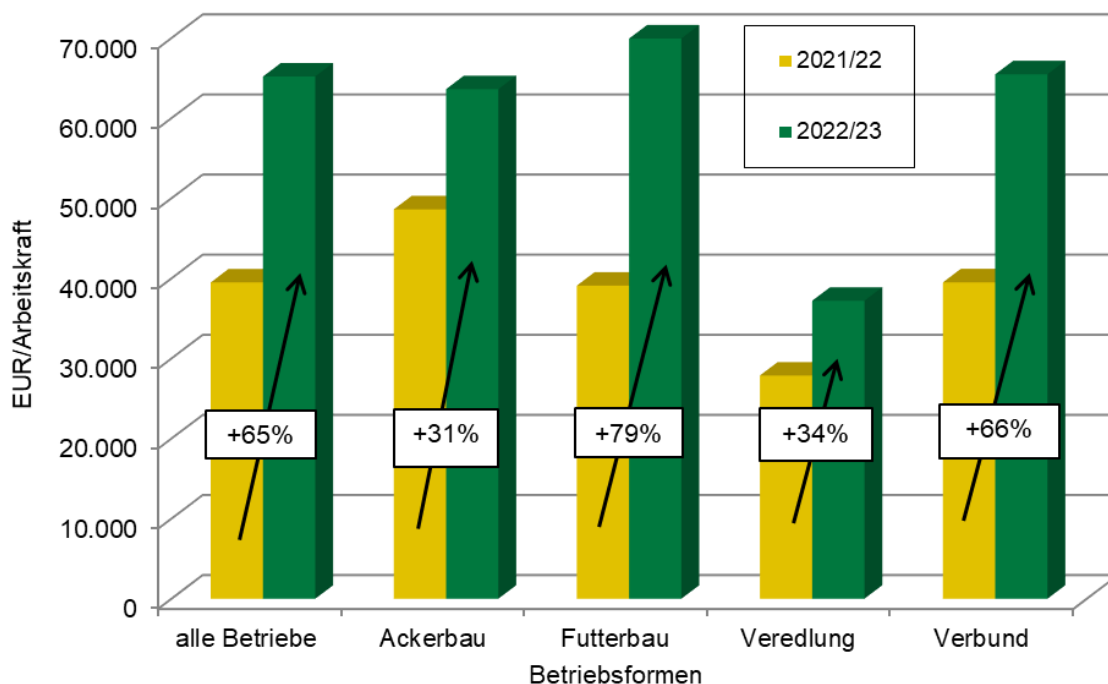

Quelle: Buchführungsergebnisse der Landwirtschaft im Freistaat Sachsen; Prognoserechnung LfULG; Einschätzungen im Rahmen der Mehrländerzusammenarbeit

Abbildung 5: Prognose des „Ordentlichen Ergebnisses zzgl. Personalaufwand“ in der sächsischen Landwirtschaft auf der Grundlage der Ergebnisse in 2021/22 (alle Betriebe und nach Betriebsformen – unabhängig von der Rechtsform)



# **II Tabellenteil**





# **Vergleich der Rechtsformen**

Gesamt

Oberstes Viertel

Unterstes Viertel

Natürliche Personen nach „Standardoutput je Betrieb“ (SO)

Vergleich der Rechtsformen

Blatt 1 von 4

Kennzahl	Bezeichnung	Maßeinheit	Betriebe gesamt	Einzeluntern. Haupterwerb	Einzeluntern. Nebenerwerb	Personengesellsch.	Juristische Personen
0001	Betriebe	Anzahl	372	164	7	46	155
<b>Faktorausstattung</b>							
1006	Wirtschaftliche Betriebsgröße	€ / ha LF	2.105	1.679	768	2.198	2.157
1030	Landw. genutzte Fläche (LF)	ha / Betrieb	718,3	181,5	43,0	305,9	1.439,2
1033	dar. zugepachtete LF (Netto)	ha / Betrieb	509,9	115,8	22,0	211,1	1.037,5
1150	Ackerfläche	% LF	80,6	77,4	36,5	78,8	81,1
1160	Dauergrünland	% LF	19,0	22,4	63,3	21,0	18,4
1056	Ertragsmesszahl	EMZ / a	39	37	32	41	39
1110	Arbeitskräfte insgesamt	AK / Betrieb	15,12	2,51	1,18	5,91	31,82
1114	AK-Besatz	AK / 100 ha LF	2,10	1,38	2,75	1,93	2,21
<b>Produktionsstruktur</b>							
1151	Ackerfläche (Anfang des Jahres)	ha AF / Betrieb	581,9	139,2	15,7	244,3	1.176,0
1210	dar. Getreide (ohne Körnermais)	% AF	50,5	55,8	72,7	54,0	49,6
1230	dar. Ölfrüchte, Hülsenfr., Faserpflanzen	% AF	17,1	15,6	10,2	18,0	17,2
1237	dar. Winterraps	% AF	15,0	13,2	10,2	15,4	15,2
1240	dar. Kartoffeln	% AF	0,8	0,4	0,1	0,1	0,9
1250	dar. Zuckerrüben	% AF	1,6	2,2	0,0	2,0	1,5
1271	dar. Silomais	% AF	12,9	9,0	0,0	12,5	13,5
1275	dar. sonst. Ackerfutter	% AF	6,9	9,4	16,8	5,8	6,7
1284	dar. nachwachs. Rohstoffe / Energiepflanzen	% AF	1,0	1,2	0,0	0,7	1,0
1300	Viehbesatz	VE / 100 ha LF	64,6	46,5	50,0	59,7	67,3
1330	dar. Rinder	VE / 100 ha LF	51,6	40,1	42,4	56,3	52,8
1335	dar. Milchkühe	VE / 100 ha LF	31,0	19,3	0,0	33,4	32,4
1336	dar. Mutter- und Ammenkühe	VE / 100 ha LF	2,0	4,6	28,4	2,4	1,6
1339	dar. Jung- und Mastvieh	VE / 100 ha LF	12,3	11,3	9,5	15,8	12,2
1350	dar. Schweine	VE / 100 ha LF	11,5	1,8	0,0	2,5	13,4
1351	dar. Mastschweine und Läufer	VE / 100 ha LF	7,5	1,7	0,0	2,5	8,6
1352	dar. Zuchtsauen	VE / 100 ha LF	0,9	0,0	0,0	0,0	1,1
1340	dar. Schafe	VE / 100 ha LF	0,3	1,0	0,0	0,4	0,2
1320	dar. Pferde	VE / 100 ha LF	0,1	0,2	7,6	0,4	0,0
1391	Rauhfuttermesser	GV / Betrieb	373,8	75,2	21,4	175,0	764,6
<b>Erträge, Leistungen, Preise</b>							
1411	Getreide (ohne Körnermais)	dt / ha	66	62	47	71	67
1420	dar. Weizen	dt / ha	72	66	55	75	72
1426	dar. Wintergerste	dt / ha	72	75	77	76	72
1427	dar. Sommergerste	dt / ha	46	46	13	49	45
1433	dar. Roggen	dt / ha	51	46	50	57	52
1434	dar. Triticale	dt / ha	57	53	31	52	58
1465	Raps	dt / ha	32	31	21	32	32
1472	Kartoffeln	dt / ha	381	189	138	134	392
1473	Zuckerrüben	dt / ha	832	873		974	813
1631	Milchleistung (4 % Fett)	kg / Kuh	9.826	9.085		9.527	9.905
1632	Milchleistung (nat. Fettgehalt)	kg / Kuh	9.831	8.661		9.435	9.950
1612	Lebend geborene Ferkel	Ferkel / Sau	27	5			27
1511	Getreideerlös insges. (netto; o. Körnermais)	€ / dt	19,49	18,96	17,60	20,47	19,49
1520	Weizenerlös (netto)	€ / dt	20,65	20,61	19,09	22,17	20,54
1526	Wintergersterlös (netto)	€ / dt	17,27	16,97	13,93	16,97	17,35
1527	Sommergersterlös (netto)	€ / dt	19,88	18,85	18,50	20,60	19,95
1533	Roggenerlös (netto)	€ / dt	16,48	16,03	16,03	17,99	16,48
1534	Triticaleerlös (netto)	€ / dt	17,07	17,15	24,18	17,18	17,03
1565	Rapslerlös (netto)	€ / dt	45,11	44,60	44,31	45,90	45,11
1572	Kartoffelerlös (netto)	€ / dt	15,90	31,20		49,14	15,53
1573	Zuckerrübenerlös (netto)	€ / dt	3,09	3,19		3,00	3,08
1731	Milcherlös (netto bei 4 % Fett)	€ / dt	38,66	40,98		41,04	38,34
1732	Milcherlös (netto bei nat. Fettgehalt)	€ / dt	38,64	42,98		41,44	38,16

Vergleich der Rechtsformen

Blatt 2 von 4

Kennzahl	Bezeichnung	Maßeinheit	Betriebe gesamt	Einzeluntern. Haupterwerb	Einzeluntern. Nebenerwerb	Personen- gesellsch.	Juristische Personen
0001	Betriebe	Anzahl	372	164	7	46	155
<b>Bilanz</b>							
2000	Summe Aktiva (Bilanzvermögen)	€ / Betrieb	4.821.146	1.035.494	285.949	1.764.027	9.938.699
2000	Summe Aktiva (Bilanzvermögen)	€ / ha LF	6.712	5.706	6.656	5.767	6.906
2100	Sachanlagen gesamt	€ / ha LF	4.527	4.396	5.608	4.022	4.574
2111	dar. Boden	€ / ha LF	2.013	2.261	3.753	2.041	1.976
2115	dar. Gebäude, baul. Anlagen	€ / ha LF	1.089	734	978	579	1.169
2120	dar. techn. Anlagen u. Maschinen	€ / ha LF	1.117	1.175	448	1.113	1.110
2130	dar. andere Anlagen insges.	€ / ha LF	136	78	332	45	150
2160	dar. Anlagen im Bau, Anzahlungen	€ / ha LF	160	127	87	235	160
2200	Finanzanlagen	€ / ha LF	194	40	1	42	225
2211	dar. Anteile an verbund. Untern.	€ / ha LF	71	0	0	2	84
2213	dar. Beteiligungen	€ / ha LF	38	37	1	36	39
2300	Tiervermögen	€ / ha LF	379	288	394	396	390
2320	dar. Rinder	€ / ha LF	346	272	262	385	353
2330	dar. Schweine	€ / ha LF	28	4	0	3	33
2400	Umlaufvermögen (ohne Tiere)	€ / ha LF	1.589	957	638	1.290	1.694
2410	dav. Vorräte	€ / ha LF	676	458	259	499	717
2412	dar. Feldinventar	€ / ha LF	275	407	167	412	249
2420	dav. Finanzumlaufvermögen	€ / ha LF	913	499	380	791	977
2431	dar. Forderungen aus Liefer. u. Leist.	€ / ha LF	217	179	41	330	215
2450	dar. Bank, Kasse	€ / ha LF	441	219	312	301	480
9041	Eigenkapital	€ / ha LF	4.122	3.756	5.527	4.140	4.167
3600	dar. Geschäftsguth., gez. Kapital	€ / ha LF	136	0	0	0	162
3140	Sonderposten gesamt	€ / ha LF	258	177	76	179	274
3400	Rückstellungen	€ / ha LF	153	43	82	56	174
3500	Verbindlichkeiten	€ / ha LF	2.244	1.808	1.010	1.470	2.352
3510	dar. geg. Kreditinstituten	€ / ha LF	1.769	1.445	664	1.111	1.855
3521	dar. aus Lieferungen u. Leistungen	€ / ha LF	181	226	42	167	176
9280	Anlagenintensität	%	58	63	64	54	57
9292	Fremdkapitaldeckung II	%	133	132	163	179	132
<b>Investitionen, Finanzierung</b>							
8300	Bruttoinvestitionen	€ / ha LF	553	534	238	423	564
8231	Zugang Boden	€ / ha LF	59	19	0	80	63
8232	Zugang Wirtschaftsgeb.u.baul. Anl.	€ / ha LF	29	6	0	3	34
8251	Zugang Anlagen im Bau, Anzahlung	€ / ha LF	158	172	87	120	159
8241	Zugang techn. Anlagen u. Masch.	€ / ha LF	200	266	26	162	193
2800	Veränderung Tiervermögen	€ / ha LF	-8	0	-1	9	-11
8400	Nettoinvestitionen	€ / ha LF	138	138	18	178	135
8401	Nettoinvestitionen	€ / AK	6.552	9.997	647	9.215	6.127
8404	Veränderung Sachanlageverm. (o. Boden)	%	1	3	0	1	0
9314	Nettoverbindlichkeiten	€ / ha LF	1.330	1.309	630	680	1.375
9315	Veränd. Nettoverbindlichkeiten	€ / ha LF	-42	-105	-48	-120	-28
9317	Tilg. lang- u. mittelfr. Verbindlk. geg. Kreditinst.	€ / ha LF	240	258	131	312	233
9318	Tilg. von Verbindlichkeiten gesamt	€ / ha LF	323	285	131	322	329
2920	Veränd. Finanzumlaufvermögen	€ / ha LF	90	106	-112	131	86
3822	Veränderung Sonder-AfA	€ / ha LF	0	3	0	4	0

Vergleich der Rechtsformen

Blatt 3 von 4

Kennzahl	Bezeichnung	Maßeinheit	Betriebe gesamt	Einzeluntern. Haupterwerb	Einzeluntern. Nebenerwerb	Personen- gesellsch.	Juristische Personen
0001	Betriebe	Anzahl	372	164	7	46	155
<b>Gewinn- und Verlustrechnung</b>							
<b>Ertrag</b>							
4010	<b>Umsatzerlöse</b>	€ / ha LF	2.771	1.905	1.051	2.568	2.901
4100	dar. landwirtschaftl. Pflanzenprod.	€ / ha LF	803	735	267	885	807
4112	dar. Getreide (ohne Körnermais)	€ / ha LF	444	420	219	536	442
4120	dar. Ölf., Hülsenfr., Faserpfl.	€ / ha LF	195	152	35	192	201
4130	dar. Kartoffeln	€ / ha LF	34	13	0	2	39
4140	dar. Zuckerrüben	€ / ha LF	31	47	0	46	28
4173	dar. nachwachs. Rohstoffe / Energiepfl.	€ / ha LF	13	11	0	9	13
4200	dar. Tierproduktion	€ / ha LF	1.490	983	519	1.500	1.558
4220	dar. Rinder	€ / ha LF	164	153	199	180	165
4230	dar. Milch	€ / ha LF	1.144	720	0	1.278	1.194
4240	dar. Schweine	€ / ha LF	143	24	0	24	166
4260	dar. Geflügel, Eier	€ / ha LF	28	65	0	2	25
4300	dar. Obst, Weinbau	€ / ha LF	3	11	0	0	2
4360	dar. Nebenbetr., Handel, Dienstleist.	€ / ha LF	475	159	265	150	538
4378	dar. Mieten u. Pachten	€ / ha LF	37	22	18	16	41
4385	dar. Biogas, Strom, erneuerbare Energien	€ / ha LF	223	42	0	95	256
4368	dar. Lohnarbeit, Masch.miete	€ / ha LF	47	46	1	21	48
4400	<b>Bestandsveränderungen</b>	€ / ha LF	35	38	-2	30	35
4500	<b>Sonst. betr. Erträge</b>	€ / ha LF	560	535	557	479	568
4510	dar. Zulagen u. Zuschüsse	€ / ha LF	414	455	496	412	409
4660	dar. betriebsbezogene Zahlungen	€ / ha LF	341	374	470	314	339
4670	dar. EU-Direktzahlungen	€ / ha LF	257	264	297	263	255
4671	dav. Basisprämie	€ / ha LF	172	171	167	172	172
4672	dav. Greening-Prämie	€ / ha LF	82	81	81	83	82
4673	dav. Umverteilungsprämie	€ / ha LF	3	11	39	7	1
4674	dav. Förderung für Junglandwirte	€ / ha LF	0	1	10	1	0
4680	dar. Ausgleichszulage	€ / ha LF	20	28	39	14	19
4690	dar. für umweltger. Agrarprod.	€ / ha LF	42	76	134	23	39
4698	dar. sonstige Zuschüsse	€ / ha LF	1	2	0	3	1
4520	dar. aufwandsbezogene Zahlungen	€ / ha LF	68	75	19	95	65
4560	dar. Agrardieselerstattung	€ / ha LF	30	24	11	31	31
4550	dar. Investitionszuschüsse	€ / ha LF	32	50	0	64	28
4900	dar. zeitraumfremde Erträge	€ / ha LF	72	33	37	27	80
<b>Aufwand</b>							
5100	<b>Materialaufwand</b>	€ / ha LF	1.461	953	553	1.257	1.543
5110	dar. Pflanzenproduktion	€ / ha LF	375	351	183	385	378
5111	dar. Saat- u. Pflanzgut	€ / ha LF	87	75	37	78	89
5112	dar. Düngemittel	€ / ha LF	123	155	91	154	117
5113	dar. Pflanzenschutz	€ / ha LF	91	78	20	92	92
5210	dar. Tierproduktion	€ / ha LF	586	277	102	463	636
5211	dar. Tierzukauf	€ / ha LF	52	30	1	37	56
5280	dar. Futtermittelzukauf	€ / ha LF	388	169	9	312	422
5292	dar. Tierarzt	€ / ha LF	53	25	19	45	58
5293	dar. Besamung	€ / ha LF	21	11	10	16	23
5294	dar. sonst. bezogene Leist. Tierprod.	€ / ha LF	40	19	41	30	43
5330	dar. Nebenbetr., Handel, Dienstleist.	€ / ha LF	108	32	17	12	124
5350	dar. sonst. Materialaufwand	€ / ha LF	398	289	251	393	413
5352	dar. Heizmat., Strom	€ / ha LF	79	36	28	61	86
5354	dar. Wasser, Abwasser	€ / ha LF	10	6	9	9	10
5355	dar. Treib- u. Schmierstoffe	€ / ha LF	179	157	102	195	181
5357	dar. Lohnarbeit, Masch.miete	€ / ha LF	60	82	79	119	54

Vergleich der Rechtsformen

Blatt 4 von 4

Kennzahl	Bezeichnung	Maßeinheit	Betriebe gesamt	Einzeluntern. Haupterwerb	Einzeluntern. Nebenerwerb	Personen- gesellsch.	Juristische Personen
0001	Betriebe	Anzahl	372	164	7	46	155
<b>Aufwand</b>							
5500	<b>Personalaufwand (ohne BUV)</b>	€ / ha LF	666	192	222	380	748
5501	Personalaufwand (ohne BUV)	€ / eAK	33.536	29.739	15.985	29.670	33.840
5600	<b>Betriebswirtschaftliche AfA</b>	€ / ha LF	361	338	223	305	368
5636	dar. Wirtschaftsgeb. u. baul. Anl.	€ / ha LF	93	55	79	50	101
5642	dar. Maschinen u. Geräte	€ / ha LF	163	201	74	197	156
5641	dar. Betriebsvorrichtungen	€ / ha LF	62	49	6	41	65
5700	<b>Sonst. betriebl. Aufwand</b>	€ / ha LF	624	527	443	546	642
5710	dar. Unterhaltung	€ / ha LF	230	184	91	219	237
5715	dar. Gebäude u. baul. Anlagen	€ / ha LF	58	38	20	57	61
5720	dar. techn. Anl., Masch., Fuhrp.	€ / ha LF	171	145	71	162	176
5730	dar. Betriebsversicherung	€ / ha LF	78	75	158	81	78
5731	dar. betriebliche Unfallversicherung	€ / ha LF	14	18	48	19	13
5742	dar. Pachten	€ / ha LF	149	128	68	147	152
5765	Pachtpreis / ha Pachtfläche	€ / ha	200	193	122	226	200
5764	dar. zeitraumzugehörige Vorsteuer	€ / ha LF	1	5	12	2	0
5770	dar. zeitraumfremder Aufwand	€ / ha LF	33	18	4	21	36
<b>Unternehmensergebnis</b>							
6000	<b>Betriebsergebnis</b>	€ / ha LF	262	469	165	589	214
4000	Betriebliche Erträge	€ / ha LF	3.374	2.478	1.606	3.078	3.515
5000	Betriebliche Aufwendungen	€ / ha LF	3.113	2.010	1.440	2.489	3.301
7000	<b>Finanzergebnis</b>	€ / ha LF	-40	-38	-20	-25	-41
7230	dar. Zinsaufwand	€ / ha LF	39	34	20	26	40
7800	Steuern vom Einkommen u. Ertrag	€ / ha LF	28	0	0	0	34
7900	Sonstige Steuern	€ / ha LF	10	13	14	11	9
7910	Unternehmensertrag	€ / ha LF	3.398	2.480	1.606	3.079	3.543
7920	Unternehmensaufwand vor Steuern	€ / ha LF	3.185	2.063	1.475	2.526	3.379
<b>Rentabilität</b>							
9000	Gewinn/Jahresübersch. vor Steuern	€ / Betrieb	152.771	75.656	5.611	169.232	236.123
9000	Gewinn/Jahresübersch. vor Steuern	€ / ha LF	213	417	131	553	164
9004	Ordentliches Ergebnis	€ / Betrieb	127.564	73.965	4.209	167.440	178.012
9004	Ordentliches Ergebnis	€ / ha LF	178	408	98	547	124
9006	Gewinn + Personalaufwand (ohne BUV)	€ / AK	41.756	43.936	12.825	48.308	41.261
9007	Ordentliches Ergeb. + Personalaufw. (o. BUV)	€ / AK	40.089	43.263	11.637	48.005	39.435
9008	Ordentliches Ergeb. + Personalaufw. (o. BUV)	€ / ha LF	844	599	320	928	872
9071	Betriebseinkommen	€ / ha LF	1.054	767	411	1.113	1.089
9073	Relative Faktorentlohnung	%	100,8	103,6	45,3	115,6	99,7
9103	Ordentliche Rentabilitätsrate	%	4,0	5,9	-24,7	10,7	3,5
9120	Gesamtkapitalrentabilität	%	2,6	3,1	-5,7	6,2	2,4
9131	Eigenkapitalrentabilität (ohne Boden)	%	3,5	5,1	0,0	10,2	3,0
<b>Liquidität / Stabilität</b>							
9601	Liquidität 1. Grades	%	85	56	442	126	86
9221	Cashflow I	€ / ha LF	532	739	290	819	486
9223	Cashflow III (zur Neufinanzierung verfügbar)	€ / ha LF	180	274	146	348	157
9240	Kapitaldienst	€ / ha LF	362	319	151	349	369
9231	Langfristige Kapitaldienstgrenze	€ / ha LF	149	216	-234	416	123
9232	Mittelfristige Kapitaldienstgrenze	€ / ha LF	245	272	-154	466	228
9233	Kurzfristige Kapitaldienstgrenze	€ / ha LF	512	554	-13	722	494
9241	Ausschöpf. d. langfr. Kapitaldienstgr.	%	243	148	<Null	84	299
9242	Ausschöpf. d. mittelfr. Kapitaldienstgr.	%	148	117	<Null	75	162
9243	Ausschöpf. d. kurzfr. Kapitaldienstgr.	%	71	58	<Null	48	75
9270	Eigenkapitalquote	%	61	66	83	72	60
9230	Eigenkapitalveränderung	€ / ha LF	143	236	72	289	121
9239	Bereinigte Eigenkapitalveränderung	€ / ha LF	110	182	-254	390	83
9238	Bereinigte Eigenkapitalveränderung	€ / AK	5.235	13.176	-9.241	20.173	3.772

Vergleich der Rechtsformen  
Oberstes Viertel nach Benchmarkingpunkten

Blatt 1 von 4

Kennzahl	Bezeichnung	Maßeinheit	Betriebe gesamt	Einzeluntern. Haupterwerb	Personen- gesellsch.	Juristische Personen
0001	Betriebe	Anzahl	93	41	12	39
<b>Faktorausstattung</b>						
1006	Wirtschaftliche Betriebsgröße	€ / ha LF	2.293	2.062	2.325	2.284
1030	Landw. genutzte Fläche (LF)	ha / Betrieb	817,1	213,6	396,3	1.668,1
1033	dar. zugepachtete LF (Netto)	ha / Betrieb	553,7	128,5	297,6	1.142,2
1150	Ackerfläche	% LF	83,2	77,2	78,9	84,4
1160	Dauergrünland	% LF	16,4	22,7	21,1	15,2
1056	Ertragsmesszahl	EMZ / a	42	38	44	43
1110	Arbeitskräfte insgesamt	AK / Betrieb	16,91	2,86	8,76	35,80
1114	AK-Besatz	AK / 100 ha LF	2,07	1,34	2,21	2,15
<b>Produktionsstruktur</b>						
1151	Ackerfläche (Anfang des Jahres)	ha AF / Betrieb	683,7	164,6	322,3	1.413,9
1210	dar. Getreide (ohne Körnermais)	% AF	49,6	50,5	54,7	49,3
1230	dar. Ölfrüchte, Hülsenfr., Faserpflanzen	% AF	17,0	14,1	19,9	17,3
1237	dar. Winterraps	% AF	14,4	13,2	16,1	14,5
1240	dar. Kartoffeln	% AF	0,4	0,2	0,1	0,5
1250	dar. Zuckerrüben	% AF	2,9	4,3	1,2	2,7
1271	dar. Silomais	% AF	13,3	13,3	13,2	13,0
1275	dar. sonst. Ackerfutter	% AF	7,2	11,0	5,4	7,3
1284	dar. nachwachs. Rohstoffe / Energiepflanzen	% AF	0,5	0,0	0,0	0,4
1300	Viehbesatz	VE / 100 ha LF	66,6	54,4	72,0	66,2
1330	dar. Rinder	VE / 100 ha LF	58,2	52,5	70,0	56,7
1335	dar. Milchkühe	VE / 100 ha LF	36,7	30,3	45,1	36,1
1336	dar. Mutter- und Ammenkühe	VE / 100 ha LF	1,4	2,3	0,1	1,3
1339	dar. Jung- und Mastvieh	VE / 100 ha LF	14,2	14,8	20,8	13,1
1350	dar. Schweine	VE / 100 ha LF	6,9	0,1	1,7	7,9
1351	dar. Mastschweine und Läufer	VE / 100 ha LF	4,1	0,1	1,7	4,7
1352	dar. Zuchtsauen	VE / 100 ha LF	0,6	0,0	0,0	0,7
1340	dar. Schafe	VE / 100 ha LF	0,1	1,8	0,1	0,1
1320	dar. Pferde	VE / 100 ha LF	0,0	0,0	0,3	0,0
1391	Rauhfuttermittelverzehr	GV / Betrieb	477,8	115,9	278,7	948,4
<b>Erträge, Leistungen, Preise</b>						
1411	Getreide (ohne Körnermais)	dt / ha	70	70	70	70
1420	dar. Weizen	dt / ha	74	72	72	74
1426	dar. Wintergerste	dt / ha	79	83	83	77
1427	dar. Sommergerste	dt / ha	49	52	45	49
1433	dar. Roggen	dt / ha	56	57	46	56
1434	dar. Triticale	dt / ha	59	65	43	59
1465	Raps	dt / ha	34	33	31	34
1472	Kartoffeln	dt / ha	503	254	172	517
1473	Zuckerrüben	dt / ha	860	900	826	854
1631	Milchleistung (4 % Fett)	kg / Kuh	9.975	9.749	10.700	9.951
1632	Milchleistung (nat. Fettgehalt)	kg / Kuh	9.891	9.126	10.389	9.959
1612	Lebend geborene Ferkel	Ferkel / Sau	33			33
1511	Getreideerlös insges. (netto; o. Körnermais)	€ / dt	20,72	20,12	20,59	20,75
1520	Weizenerlös (netto)	€ / dt	21,77	20,93	23,10	21,67
1526	Wintergersteerlös (netto)	€ / dt	18,45	19,38	17,44	18,39
1527	Sommergersteerlös (netto)	€ / dt	21,94	19,13	18,77	22,45
1533	Roggenerlös (netto)	€ / dt	17,08	17,89	18,73	18,34
1534	Triticaleerlös (netto)	€ / dt	17,39	18,24	15,23	17,33
1565	Rapselerlös (netto)	€ / dt	47,23	46,46	47,07	47,26
1572	Kartoffelerlös (netto)	€ / dt	17,38	22,55	39,38	17,26
1573	Zuckerrübenerlös (netto)	€ / dt	3,08	3,02	3,04	3,09
1731	Milcherlös (netto bei 4 % Fett)	€ / dt	39,50	40,04	40,15	39,49
1732	Milcherlös (netto bei nat. Fettgehalt)	€ / dt	39,83	42,77	41,36	39,45

Vergleich der Rechtsformen  
Oberstes Viertel nach Benchmarkingpunkten

Blatt 2 von 4

Kennzahl	Bezeichnung	Maßeinheit	Betriebe gesamt	Einzeluntern. Haupterwerb	Personen- gesellsch.	Juristische Personen
0001	Betriebe	Anzahl	93	41	12	39
<b>Bilanz</b>						
2000	Summe Aktiva (Bilanzvermögen)	€ / Betrieb	6.025.350	1.431.389	2.460.260	12.552.787
2000	Summe Aktiva (Bilanzvermögen)	€ / ha LF	7.374	6.701	6.208	7.525
2100	Sachanlagen gesamt	€ / ha LF	4.848	4.970	4.192	4.819
2111	dar. Boden	€ / ha LF	2.278	2.669	1.744	2.228
2115	dar. Gebäude, baul. Anlagen	€ / ha LF	1.115	659	839	1.196
2120	dar. techn. Anlagen u. Maschinen	€ / ha LF	1.187	1.397	1.031	1.154
2130	dar. andere Anlagen insges.	€ / ha LF	97	97	15	101
2160	dar. Anlagen im Bau, Anzahlungen	€ / ha LF	159	123	561	130
2200	Finanzanlagen	€ / ha LF	245	43	42	304
2211	dar. Anteile an verbund. Untern.	€ / ha LF	76	0	5	100
2213	dar. Beteiligungen	€ / ha LF	53	38	35	53
2300	Tiervermögen	€ / ha LF	404	358	498	389
2320	dar. Rinder	€ / ha LF	384	350	489	366
2330	dar. Schweine	€ / ha LF	18	0	4	21
2400	Umlaufvermögen (ohne Tiere)	€ / ha LF	1.857	1.303	1.464	1.994
2410	dav. Vorräte	€ / ha LF	674	475	531	716
2412	dar. Feldinventar	€ / ha LF	327	421	385	306
2420	dav. Finanzumlaufvermögen	€ / ha LF	1.183	829	933	1.278
2431	dar. Forderungen aus Liefer. u. Leist.	€ / ha LF	249	322	374	225
2450	dar. Bank, Kasse	€ / ha LF	641	373	373	708
9041	Eigenkapital	€ / ha LF	5.254	5.111	4.442	5.259
3600	dar. Geschäftsguth., gez. Kapital	€ / ha LF	190	0	0	227
3140	Sonderposten gesamt	€ / ha LF	267	190	308	284
3400	Rückstellungen	€ / ha LF	205	35	68	245
3500	Verbindlichkeiten	€ / ha LF	1.715	1.448	1.544	1.802
3510	dar. geg. Kreditinstituten	€ / ha LF	1.313	1.100	1.244	1.394
3521	dar. aus Lieferungen u. Leistungen	€ / ha LF	156	136	170	154
9280	Anlagenintensität	%	55	58	56	55
9292	Fremdkapitaldeckung II	%	181	204	173	176
<b>Investitionen, Finanzierung</b>						
8300	Bruttoinvestitionen	€ / ha LF	597	643	429	602
8231	Zugang Boden	€ / ha LF	64	26	23	70
8232	Zugang Wirtschaftsgeb.u.baul. Anl.	€ / ha LF	34	7	5	38
8251	Zugang Anlagen im Bau, Anzahlung	€ / ha LF	138	172	190	127
8241	Zugang techn. Anlagen u. Masch.	€ / ha LF	239	364	122	227
2800	Veränderung Tiervermögen	€ / ha LF	-4	3	48	-10
8400	Nettoinvestitionen	€ / ha LF	192	261	346	172
8401	Nettoinvestitionen	€ / AK	9.281	19.471	15.629	7.998
8404	Veränderung Sachanlageverm. (o. Boden)	%	1	8	4	0
9314	Nettoverbindlichkeiten	€ / ha LF	532	619	611	524
9315	Veränd. Nettoverbindlichkeiten	€ / ha LF	-239	-276	-273	-223
9318	Tilg. von Verbindlichkeiten gesamt	€ / ha LF	273	161	472	280
2920	Veränd. Finanzumlaufvermögen	€ / ha LF	204	282	204	191
3822	Veränderung Sonder-AfA	€ / ha LF	1	9	5	0

Vergleich der Rechtsformen  
Oberstes Viertel nach Benchmarkingpunkten

Blatt 3 von 4

Kennzahl	Bezeichnung	Maßeinheit	Betriebe gesamt	Einzeluntern. Haupterwerb	Personen- gesellsch.	Juristische Personen
0001	Betriebe	Anzahl	93	41	12	39
<b>Gewinn- und Verlustrechnung</b>						
<b>Ertrag</b>						
4010	<b>Umsatzerlöse</b>	€ / ha LF	3.052	2.466	3.227	3.077
4100	dar. landwirtschaftl. Pflanzenprod.	€ / ha LF	916	873	884	923
4112	dar. Getreide (ohne Körnermais)	€ / ha LF	503	437	574	511
4120	dar. Ölf., Hülsenfr., Faserpfl.	€ / ha LF	227	158	215	237
4130	dar. Kartoffeln	€ / ha LF	31	6	2	36
4140	dar. Zuckerrüben	€ / ha LF	61	91	24	57
4173	dar. nachwachs. Rohstoffe / Energiepfl.	€ / ha LF	6	0	0	5
4200	dar. Tierproduktion	€ / ha LF	1.740	1.388	2.151	1.721
4220	dar. Rinder	€ / ha LF	175	157	193	172
4230	dar. Milch	€ / ha LF	1.424	1.206	1.917	1.389
4240	dar. Schweine	€ / ha LF	105	0	30	120
4260	dar. Geflügel, Eier	€ / ha LF	29	0	0	34
4300	dar. Obst, Weinbau	€ / ha LF	0	0	0	0
4360	dar. Nebenbetr., Handel, Dienstleist.	€ / ha LF	428	179	193	445
4378	dar. Mieten u. Pachten	€ / ha LF	56	37	33	59
4385	dar. Biogas, Strom, erneuerbare Energien	€ / ha LF	220	101	125	234
4368	dar. Lohnarbeit, Masch.miete	€ / ha LF	42	31	19	45
4400	<b>Bestandsveränderungen</b>	€ / ha LF	46	39	62	48
4500	<b>Sonst. betr. Erträge</b>	€ / ha LF	576	527	578	607
4510	dar. Zulagen u. Zuschüsse	€ / ha LF	433	439	503	454
4660	dar. betriebsbezogene Zahlungen	€ / ha LF	331	381	289	355
4670	dar. EU-Direktzahlungen	€ / ha LF	260	265	263	259
4671	dav. Basisprämie	€ / ha LF	175	171	172	175
4672	dav. Greening-Prämie	€ / ha LF	83	83	83	83
4673	dav. Umverteilungsprämie	€ / ha LF	3	9	6	1
4674	dav. Förderung für Junglandwirte	€ / ha LF	0	1	1	0
4680	dar. Ausgleichszulage	€ / ha LF	16	30	7	15
4690	dar. für umweltger. Agrarprod.	€ / ha LF	48	81	4	48
4698	dar. sonstige Zuschüsse	€ / ha LF	1	1	6	1
4520	dar. aufwandsbezogene Zahlungen	€ / ha LF	97	49	212	93
4560	dar. Agrardieselerstattung	€ / ha LF	31	28	31	31
4550	dar. Investitionszuschüsse	€ / ha LF	61	21	181	56
4900	dar. zeitraumfremde Erträge	€ / ha LF	58	30	22	63
<b>Aufwand</b>						
5100	<b>Materialaufwand</b>	€ / ha LF	1.413	1.016	1.540	1.447
5110	dar. Pflanzenproduktion	€ / ha LF	390	352	309	401
5111	dar. Saat- u. Pflanzgut	€ / ha LF	89	80	80	91
5112	dar. Düngemittel	€ / ha LF	133	142	124	131
5113	dar. Pflanzenschutz	€ / ha LF	95	85	93	96
5210	dar. Tierproduktion	€ / ha LF	584	316	742	604
5211	dar. Tierzukauf	€ / ha LF	31	2	59	32
5280	dar. Futtermittelzukauf	€ / ha LF	393	213	533	407
5292	dar. Tierarzt	€ / ha LF	56	32	62	57
5293	dar. Besamung	€ / ha LF	22	18	20	22
5294	dar. sonst. bezogene Leist. Tierprod.	€ / ha LF	42	22	35	44
5330	dar. Nebenbetr., Handel, Dienstleist.	€ / ha LF	63	28	13	69
5350	dar. sonst. Materialaufwand	€ / ha LF	383	315	477	383
5352	dar. Heizmat., Strom	€ / ha LF	82	46	84	86
5354	dar. Wasser, Abwasser	€ / ha LF	11	8	9	11
5355	dar. Treib- u. Schmierstoffe	€ / ha LF	190	177	199	190
5357	dar. Lohnarbeit, Masch.miete	€ / ha LF	55	81	168	42



Vergleich der Rechtsformen  
Oberstes Viertel nach Benchmarkingpunkten

Blatt 4 von 4

Kennzahl	Bezeichnung	Maßeinheit	Betriebe gesamt	Einzeluntern. Haupterwerb	Personen- gesellsch.	Juristische Personen
0001	Betriebe	Anzahl	93	41	12	39
<b>Aufwand</b>						
5500	<b>Personalaufwand (ohne BUV)</b>	€ / ha LF	684	203	508	762
5501	Personalaufwand (ohne BUV)	€ / eAK	34.989	29.548	29.484	35.490
5600	<b>Betriebswirtschaftliche AfA</b>	€ / ha LF	375	370	280	377
5636	dar. Wirtschaftsgeb. u. baul. Anl.	€ / ha LF	92	56	75	98
5642	dar. Maschinen u. Geräte	€ / ha LF	175	225	156	168
5641	dar. Betriebsvorrichtungen	€ / ha LF	74	62	43	76
5700	<b>Sonst. betriebl. Aufwand</b>	€ / ha LF	693	536	574	710
5710	dar. Unterhaltung	€ / ha LF	265	202	236	269
5715	dar. Gebäude u. baul. Anlagen	€ / ha LF	85	32	79	90
5720	dar. techn. Anl., Masch., Fuhrp.	€ / ha LF	179	167	156	179
5730	dar. Betriebsversicherung	€ / ha LF	79	72	89	79
5731	dar. betriebliche Unfallversicherung	€ / ha LF	15	19	20	15
5742	dar. Pachten	€ / ha LF	161	157	146	161
5765	Pachtpreis / ha Pachtfläche	€ / ha	227	240	224	222
5764	dar. zeitraumzugehörige Vorsteuer	€ / ha LF	1	5	4	0
5770	dar. zeitraumfremder Aufwand	€ / ha LF	34	17	31	36
<b>Unternehmensergebnis</b>						
6000	<b>Betriebsergebnis</b>	€ / ha LF	550	908	964	456
4000	Betriebliche Erträge	€ / ha LF	3.716	3.033	3.867	3.752
5000	Betriebliche Aufwendungen	€ / ha LF	3.166	2.125	2.902	3.296
7000	<b>Finanzergebnis</b>	€ / ha LF	-56	-27	-32	-56
7230	dar. Zinsaufwand	€ / ha LF	30	27	34	31
7800	Steuern vom Einkommen u. Ertrag	€ / ha LF	71	0	0	88
7900	Sonstige Steuern	€ / ha LF	11	15	6	11
7910	Unternehmensertrag	€ / ha LF	3.733	3.036	3.868	3.777
7920	Unternehmensaufwand vor Steuern	€ / ha LF	3.250	2.170	2.942	3.388
<b>Rentabilität</b>						
9000	Gewinn/Jahresübersch. vor Steuern	€ / Betrieb	394.818	185.006	366.998	649.496
9000	Gewinn/Jahresübersch. vor Steuern	€ / ha LF	483	866	926	389
9004	Ordentliches Ergebnis	€ / Betrieb	398.117	183.211	370.616	649.217
9004	Ordentliches Ergebnis	€ / ha LF	487	858	935	389
9006	Gewinn + Personalaufwand (ohne BUV)	€ / AK	56.411	79.804	64.859	53.631
9007	Ordentliches Ergeb. + Personalaufw. (o. BUV)	€ / AK	56.607	79.177	65.272	53.623
9008	Ordentliches Ergeb. + Personalaufw. (o. BUV)	€ / ha LF	1.172	1.061	1.443	1.151
9071	Betriebseinkommen	€ / ha LF	1.381	1.248	1.629	1.363
9073	Relative Faktorentlohnung	%	125,7	160,5	162,9	119,6
9103	Ordentliche Rentabilitätsrate	%	12,0	20,6	19,9	10,3
9120	Gesamtkapitalrentabilität	%	6,5	9,8	12,9	5,6
9131	Eigenkapitalrentabilität (ohne Boden)	%	12,5	22,3	26,3	10,4
<b>Liquidität / Stabilität</b>						
9601	Liquidität 1. Grades	%	201	121	154	198
9221	Cashflow I	€ / ha LF	780	1.190	1.109	678
9223	Cashflow III (zur Neufinanzierung verfügbar)	€ / ha LF	461	713	476	398
9240	Kapitaldienst	€ / ha LF	303	188	505	310
9231	Langfristige Kapitaldienstgrenze	€ / ha LF	367	599	779	296
9232	Mittelfristige Kapitaldienstgrenze	€ / ha LF	463	655	853	398
9233	Kurzfristige Kapitaldienstgrenze	€ / ha LF	742	969	1.059	673
9241	Ausschöpf. d. langfr. Kapitaldienstgr.	%	82	31	65	105
9242	Ausschöpf. d. mittelfr. Kapitaldienstgr.	%	65	29	59	78
9243	Ausschöpf. d. kurzfr. Kapitaldienstgr.	%	41	19	48	46
9270	Eigenkapitalquote	%	71	76	72	70
9230	Eigenkapitalveränderung	€ / ha LF	349	529	598	298
9239	Bereinigte Eigenkapitalveränderung	€ / ha LF	337	572	745	265
9238	Bereinigte Eigenkapitalveränderung	€ / AK	16.289	42.701	33.688	12.365

Vergleich der Rechtsformen  
Unterstes Viertel nach Benchmarkingpunkten

Blatt 1 von 4

Kennzahl	Bezeichnung	Maßeinheit	Betriebe gesamt	Einzeluntern. Haupterwerb	Personen- gesellschaft.	Juristische Personen
0001	Betriebe	Anzahl	93	41	12	39
<b>Faktorausstattung</b>						
1006	Wirtschaftliche Betriebsgröße	€ / ha LF	2.004	1.529	1.387	2.076
1030	Landw. genutzte Fläche (LF)	ha / Betrieb	493,8	152,7	174,4	1.156,0
1033	dar. zugepachtete LF (Netto)	ha / Betrieb	359,5	101,4	113,3	848,4
1150	Ackerfläche	% LF	73,9	77,1	74,5	74,9
1160	Dauergrünland	% LF	25,4	22,9	25,5	24,2
1056	Ertragsmesszahl	EMZ / a	35	39	34	35
1110	Arbeitskräfte insgesamt	AK / Betrieb	10,30	2,06	2,48	26,35
1114	AK-Besatz	AK / 100 ha LF	2,09	1,35	1,42	2,28
<b>Produktionsstruktur</b>						
1151	Ackerfläche (Anfang des Jahres)	ha AF / Betrieb	364,9	115,3	130,8	873,8
1210	dar. Getreide (ohne Körnermais)	% AF	52,3	58,8	56,7	51,1
1230	dar. Ölf Früchte, Hülsenfr., Faserpflanzen	% AF	18,5	16,2	17,7	18,3
1237	dar. Winterraps	% AF	15,8	12,3	15,3	16,1
1240	dar. Kartoffeln	% AF	0,5	0,7	0,0	0,7
1250	dar. Zuckerrüben	% AF	0,3	1,3	2,6	0,1
1271	dar. Silomais	% AF	11,9	7,3	4,8	13,8
1275	dar. sonst. Ackerfutter	% AF	8,1	8,9	4,9	7,8
1284	dar. nachwachs. Rohstoffe / Energiepflanzen	% AF	0,0	0,0	0,0	0,0
1300	Viehbesatz	VE / 100 ha LF	77,7	45,2	35,5	78,7
1330	dar. Rinder	VE / 100 ha LF	44,5	27,8	31,0	47,5
1335	dar. Milchkühe	VE / 100 ha LF	23,5	9,0	17,1	26,6
1336	dar. Mutter- und Ammenkühe	VE / 100 ha LF	3,4	6,1	2,0	2,6
1339	dar. Jung- und Mastvieh	VE / 100 ha LF	12,0	8,5	7,1	12,7
1350	dar. Schweine	VE / 100 ha LF	28,9	5,7	0,0	28,7
1351	dar. Mastschweine und Läufer	VE / 100 ha LF	15,9	5,6	0,0	15,4
1352	dar. Zuchtsauen	VE / 100 ha LF	3,5	0,0	0,0	3,5
1340	dar. Schafe	VE / 100 ha LF	0,5	1,6	2,7	0,3
1320	dar. Pferde	VE / 100 ha LF	0,1	0,1	1,7	0,0
1391	Rauhfuttermittel	GV / Betrieb	223,6	45,1	63,2	552,9
<b>Erträge, Leistungen, Preise</b>						
1411	Getreide (ohne Körnermais)	dt / ha	57	58	59	61
1420	dar. Weizen	dt / ha	63	64	67	67
1426	dar. Wintergerste	dt / ha	65	68	59	65
1427	dar. Sommergerste	dt / ha	38	50	43	38
1433	dar. Roggen	dt / ha	42	42	69	51
1434	dar. Triticale	dt / ha	53	44	53	60
1465	Raps	dt / ha	28	32	27	28
1472	Kartoffeln	dt / ha	386	184	100	293
1473	Zuckerrüben	dt / ha	739	770	1.383	692
1631	Milchleistung (4 % Fett)	kg / Kuh	8.993	6.427	6.590	9.387
1632	Milchleistung (nat. Fettgehalt)	kg / Kuh	9.089	6.141	6.439	9.509
1612	Lebend geborene Ferkel	Ferkel / Sau	23	7		23
1511	Getreideerlös insges.(netto; o. Körnermais)	€ / dt	18,24	18,00	17,19	17,24
1520	Weizenerlös (netto)	€ / dt	19,49	20,01	18,96	17,99
1526	Wintergersteerlös (netto)	€ / dt	16,47	15,71	14,74	16,45
1527	Sommergersteerlös (netto)	€ / dt	18,97	17,84	17,28	19,44
1533	Roggenerlös (netto)	€ / dt	15,14	15,85	14,18	12,07
1534	Triticaleerlös (netto)	€ / dt	15,59	16,61	16,01	14,87
1565	Rapslerlös (netto)	€ / dt	41,46	44,27	44,03	41,24
1572	Kartoffelerlös (netto)	€ / dt	14,57	29,08	42,93	12,21
1573	Zuckerrübenlerlös (netto)	€ / dt	3,32	3,30	2,48	3,35
1731	Milcherlös (netto bei 4 % Fett)	€ / dt	37,08	41,42	42,78	36,72
1732	Milcherlös (netto bei nat. Fettgehalt)	€ / dt	36,69	43,38	43,88	36,26

Vergleich der Rechtsformen  
Unterstes Viertel nach Benchmarkingpunkten

Blatt 2 von 4

Kennzahl	Bezeichnung	Maßeinheit	Betriebe gesamt	Einzeluntern. Haupterwerb	Personen- gesellsch.	Juristische Personen
0001	Betriebe	Anzahl	93	41	12	39
<b>Bilanz</b>						
2000	Summe Aktiva (Bilanzvermögen)	€ / Betrieb	2.799.139	822.793	945.676	6.879.127
2000	Summe Aktiva (Bilanzvermögen)	€ / ha LF	5.668	5.389	5.421	5.951
2100	Sachanlagen gesamt	€ / ha LF	4.121	4.339	4.527	4.216
2111	dar. Boden	€ / ha LF	1.850	2.188	2.901	1.856
2115	dar. Gebäude, baul. Anlagen	€ / ha LF	918	732	353	1.051
2120	dar. techn. Anlagen u. Maschinen	€ / ha LF	847	1.028	1.042	840
2130	dar. andere Anlagen insges.	€ / ha LF	200	72	74	209
2160	dar. Anlagen im Bau, Anzahlungen	€ / ha LF	288	295	136	247
2200	Finanzanlagen	€ / ha LF	99	46	14	170
2211	dar. Anteile an verbund. Untern.	€ / ha LF	36	0	0	104
2213	dar. Beteiligungen	€ / ha LF	32	46	13	25
2300	Tiervermögen	€ / ha LF	378	231	254	393
2320	dar. Rinder	€ / ha LF	298	192	210	319
2330	dar. Schweine	€ / ha LF	63	14	0	62
2400	Umlaufvermögen (ohne Tiere)	€ / ha LF	1.044	747	617	1.139
2410	dav. Vorräte	€ / ha LF	529	475	377	572
2412	dar. Feldinventar	€ / ha LF	212	406	354	168
2420	dav. Finanzumlaufvermögen	€ / ha LF	515	272	240	567
2431	dar. Forderungen aus Liefer. u. Leist.	€ / ha LF	129	124	98	136
2450	dar. Bank, Kasse	€ / ha LF	224	68	96	243
9041	Eigenkapital	€ / ha LF	2.769	2.717	3.916	2.850
3600	dar. Geschäftsguth., gez. Kapital	€ / ha LF	147	0	0	178
3140	Sonderposten gesamt	€ / ha LF	178	119	77	192
3400	Rückstellungen	€ / ha LF	100	39	52	110
3500	Verbindlichkeiten	€ / ha LF	2.638	2.559	1.395	2.817
3510	dar. geg. Kreditinstituten	€ / ha LF	2.093	1.899	1.240	2.318
3521	dar. aus Lieferungen u. Leistungen	€ / ha LF	252	505	133	201
9280	Anlagenintensität	%	61	67	65	61
9292	Fremdkapitaldeckung II	%	89	81	135	90
<b>Investitionen, Finanzierung</b>						
8300	Bruttoinvestitionen	€ / ha LF	532	623	630	537
8231	Zugang Boden	€ / ha LF	41	12	178	55
8232	Zugang Wirtschaftsgeb.u.baul. Anl.	€ / ha LF	7	3	7	13
8251	Zugang Anlagen im Bau, Anzahlung	€ / ha LF	265	364	229	223
8241	Zugang techn. Anlagen u. Masch.	€ / ha LF	136	198	179	158
2800	Veränderung Tiervermögen	€ / ha LF	-12	-5	-8	-11
8400	Nettoinvestitionen	€ / ha LF	180	301	286	175
8401	Nettoinvestitionen	€ / AK	8.610	22.320	20.102	7.660
8404	Veränderung Sachanlageverm. (o. Boden)	%	5	12	9	4
9314	Nettoverbindlichkeiten	€ / ha LF	2.123	2.287	1.155	2.250
9315	Veränd. Nettoverbindlichkeiten	€ / ha LF	288	253	258	277
9318	Tilg. von Verbindlichkeiten gesamt	€ / ha LF	394	275	199	425
2920	Veränd. Finanzumlaufvermögen	€ / ha LF	-49	-30	-27	-39
3822	Veränderung Sonder-AfA	€ / ha LF	-1	-3	1	-1

Vergleich der Rechtsformen  
Unterstes Viertel nach Benchmarkingpunkten

Blatt 3 von 4

Kennzahl	Bezeichnung	Maßeinheit	Betriebe gesamt	Einzeluntern. Haupterwerb	Personen- gesellsch.	Juristische Personen
0001	Betriebe	Anzahl	93	41	12	39
<b>Gewinn- und Verlustrechnung</b>						
<b>Ertrag</b>						
4010	<b>Umsatzerlöse</b>	€ / ha LF	2.247	1.503	1.260	2.472
4100	dar. landwirtschaftl. Pflanzenprod.	€ / ha LF	581	684	609	598
4112	dar. Getreide (ohne Körnermais)	€ / ha LF	331	403	375	340
4120	dar. Ölfr., Hülsenfr., Faserpfl.	€ / ha LF	149	154	148	153
4130	dar. Kartoffeln	€ / ha LF	19	23	0	21
4140	dar. Zuckerrüben	€ / ha LF	5	25	66	2
4173	dar. nachwachs. Rohstoffe / Energiepfl.	€ / ha LF	0	0	0	0
4200	dar. Tierproduktion	€ / ha LF	1.338	662	594	1.426
4220	dar. Rinder	€ / ha LF	134	171	78	133
4230	dar. Milch	€ / ha LF	756	235	462	877
4240	dar. Schweine	€ / ha LF	340	81	0	335
4260	dar. Geflügel, Eier	€ / ha LF	96	169	1	74
4300	dar. Obst, Weinbau	€ / ha LF	11	16	0	9
4360	dar. Nebenbetr., Handel, Dienstleist.	€ / ha LF	311	138	53	435
4378	dar. Mieten u. Pachten	€ / ha LF	18	15	6	24
4385	dar. Biogas, Strom, erneuerbare Energien	€ / ha LF	149	31	0	193
4368	dar. Lohnarbeit, Masch.miete	€ / ha LF	38	59	12	36
4400	<b>Bestandsveränderungen</b>	€ / ha LF	27	33	-3	25
4500	<b>Sonst. betr. Erträge</b>	€ / ha LF	508	465	482	511
4510	dar. Zulagen u. Zuschüsse	€ / ha LF	382	401	420	361
4660	dar. betriebsbezogene Zahlungen	€ / ha LF	341	359	395	319
4670	dar. EU-Direktzahlungen	€ / ha LF	257	263	269	252
4671	dav. Basisprämie	€ / ha LF	171	169	176	169
4672	dav. Greening-Prämie	€ / ha LF	82	81	81	81
4673	dav. Umverteilungsprämie	€ / ha LF	4	13	11	2
4674	dav. Förderung für Junglandwirte	€ / ha LF	0	0	2	0
4680	dar. Ausgleichszulage	€ / ha LF	27	19	26	25
4690	dar. für umweltger. Agrarprod.	€ / ha LF	54	75	92	40
4698	dar. sonstige Zuschüsse	€ / ha LF	2	2	6	2
4520	dar. aufwandsbezogene Zahlungen	€ / ha LF	36	35	24	38
4560	dar. Agrardieselerstattung	€ / ha LF	27	22	24	29
4550	dar. Investitionszuschüsse	€ / ha LF	4	11	0	4
4900	dar. zeitraumfremde Erträge	€ / ha LF	73	20	45	80
<b>Aufwand</b>						
5100	<b>Materialaufwand</b>	€ / ha LF	1.427	959	730	1.502
5110	dar. Pflanzenproduktion	€ / ha LF	353	362	301	346
5111	dar. Saat- u. Pflanzgut	€ / ha LF	78	84	56	78
5112	dar. Düngemittel	€ / ha LF	99	159	145	89
5113	dar. Pflanzenschutz	€ / ha LF	79	70	79	81
5210	dar. Tierproduktion	€ / ha LF	661	290	125	696
5211	dar. Tierzukauf	€ / ha LF	96	88	3	87
5280	dar. Futtermittelzukauf	€ / ha LF	423	156	62	451
5292	dar. Tierarzt	€ / ha LF	58	17	21	66
5293	dar. Besamung	€ / ha LF	18	3	12	20
5294	dar. sonst. bezogene Leist. Tierprod.	€ / ha LF	38	13	13	44
5330	dar. Nebenbetr., Handel, Dienstleist.	€ / ha LF	69	18	12	102
5350	dar. sonst. Materialaufwand	€ / ha LF	347	291	291	359
5352	dar. Heizmat., Strom	€ / ha LF	83	36	38	95
5354	dar. Wasser, Abwasser	€ / ha LF	8	5	12	9
5355	dar. Treib- u. Schmierstoffe	€ / ha LF	159	150	155	163
5357	dar. Lohnarbeit, Masch.miete	€ / ha LF	49	85	78	42

Vergleich der Rechtsformen  
Unterstes Viertel nach Benchmarkingpunkten

Blatt 4 von 4

Kennzahl	Bezeichnung	Maßeinheit	Betriebe gesamt	Einzeluntern. Haupterwerb	Personen- gesellsch.	Juristische Personen
0001	Betriebe	Anzahl	93	41	12	39
<b>Aufwand</b>						
5500	<b>Personalaufwand (ohne BUV)</b>	€ / ha LF	581	180	55	698
5501	Personalaufwand (ohne BUV)	€ / eAK	30.084	31.614	22.957	30.603
5600	<b>Betriebswirtschaftliche AfA</b>	€ / ha LF	322	317	315	326
5636	dar. Wirtschaftsgeb. u. baul. Anl.	€ / ha LF	77	58	32	89
5642	dar. Maschinen u. Geräte	€ / ha LF	133	201	234	119
5641	dar. Betriebsvorrichtungen	€ / ha LF	50	25	28	55
5700	<b>Sonst. betriebl. Aufwand</b>	€ / ha LF	508	450	469	551
5710	dar. Unterhaltung	€ / ha LF	195	179	150	208
5715	dar. Gebäude u. baul. Anlagen	€ / ha LF	39	41	25	38
5720	dar. techn. Anl., Masch., Fuhrp.	€ / ha LF	156	138	125	170
5730	dar. Betriebsversicherung	€ / ha LF	81	81	74	81
5731	dar. betriebliche Unfallversicherung	€ / ha LF	14	17	18	13
5742	dar. Pachten	€ / ha LF	118	108	136	126
5765	Pachtpreis / ha Pachtfläche	€ / ha	155	160	199	165
5764	dar. zeitraumzugehörige Vorsteuer	€ / ha LF	1	2	5	0
5770	dar. zeitraumfremder Aufwand	€ / ha LF	17	3	29	26
<b>Unternehmensergebnis</b>						
6000	<b>Betriebsergebnis</b>	€ / ha LF	-56	96	170	-67
4000	Betriebliche Erträge	€ / ha LF	2.782	2.001	1.738	3.009
5000	Betriebliche Aufwendungen	€ / ha LF	2.838	1.905	1.568	3.076
7000	<b>Finanzergebnis</b>	€ / ha LF	-26	-43	-22	-21
7230	dar. Zinsaufwand	€ / ha LF	47	44	22	51
7800	Steuern vom Einkommen u. Ertrag	€ / ha LF	-2	0	0	0
7900	Sonstige Steuern	€ / ha LF	8	15	12	6
7910	Unternehmensertrag	€ / ha LF	2.809	2.003	1.739	3.046
7920	Unternehmensaufwand vor Steuern	€ / ha LF	2.899	1.964	1.602	3.140
<b>Rentabilität</b>						
9000	Gewinn/Jahresübersch. vor Steuern	€ / Betrieb	-44.310	5.857	23.767	-109.246
9000	Gewinn/Jahresübersch. vor Steuern	€ / ha LF	-90	38	136	-95
9004	Ordentliches Ergebnis	€ / Betrieb	-81.165	3.312	20.957	-205.395
9004	Ordentliches Ergebnis	€ / ha LF	-164	22	120	-178
9006	Gewinn + Personalaufwand (ohne BUV)	€ / AK	23.531	16.186	13.445	26.458
9007	Ordentliches Ergeb. + Personalaufw. (o. BUV)	€ / AK	19.954	14.948	12.312	22.810
9008	Ordentliches Ergeb. + Personalaufw. (o. BUV)	€ / ha LF	416	201	175	520
9071	Betriebseinkommen	€ / ha LF	604	361	355	726
9073	Relative Faktorentlohnung	%	66,9	51,1	48,4	73,8
9103	Ordentliche Rentabilitätsrate	%	-7,9	-12,9	-15,5	-5,9
9120	Gesamtkapitalrentabilität	%	-3,1	-4,0	-4,6	-2,1
9131	Eigenkapitalrentabilität (ohne Boden)	%	0,0	0,0	0,0	0,0
<b>Liquidität / Stabilität</b>						
9601	Liquidität 1. Grades	%	27	10	61	29
9221	Cashflow I	€ / ha LF	213	299	505	219
9223	Cashflow III (zur Neufinanzierung verfügbar)	€ / ha LF	-183	60	244	-206
9240	Kapitaldienst	€ / ha LF	441	319	221	476
9231	Langfristige Kapitaldienstgrenze	€ / ha LF	-126	-84	-60	-97
9232	Mittelfristige Kapitaldienstgrenze	€ / ha LF	-43	-25	-29	-1
9233	Kurzfristige Kapitaldienstgrenze	€ / ha LF	195	234	258	229
9241	Ausschöpf. d. langfr. Kapitaldienstgr.	%	<Null	<Null	<Null	<Null
9242	Ausschöpf. d. mittelfr. Kapitaldienstgr.	%	<Null	<Null	<Null	<Null
9243	Ausschöpf. d. kurzfr. Kapitaldienstgr.	%	226	136	86	208
9270	Eigenkapitalquote	%	49	50	72	48
9230	Eigenkapitalveränderung	€ / ha LF	-112	53	12	-111
9239	Bereinigte Eigenkapitalveränderung	€ / ha LF	-173	-127	-83	-148
9238	Bereinigte Eigenkapitalveränderung	€ / AK	-8.299	-9.461	-5.820	-6.501

**Einzelunternehmen und Personengesellschaften (Natürliche Personen)  
untergliedert nach "Standardoutput je Betrieb" (SO)**

Blatt 1 von 4

Kennzahl	Bezeichnung	Maßeinheit	Betriebe gesamt	< 50T€ SO	50T€ bis 100T€ SO	> 100T€ bis 250T€ SO	> 250T€ SO
0001	Betriebe	Anzahl	210	6	21	63	120
<b>Faktorausstattung</b>							
1006	Wirtschaftliche Betriebsgröße	€ / ha LF	1.846	934	824	1.123	2.132
1030	Landw. genutzte Fläche (LF)	ha / Betrieb	208,7	38,9	93,5	152,6	266,9
1033	dar. zugepachtete LF (Netto)	ha / Betrieb	136,7	15,5	54,3	93,5	179,8
1150	Ackerfläche	% LF	77,9	50,9	45,9	75,7	80,7
1160	Dauergrünland	% LF	22,0	47,4	54,1	24,1	19,2
1056	Ertragsmesszahl	EMZ / a	38	37	30	37	39
1110	Arbeitskräfte insgesamt	AK / Betrieb	3,26	1,22	1,29	1,85	4,45
1113	dar. Familienarbeitskräfte	FAK / Betrieb	1,65	1,09	1,16	1,34	1,93
1120	Nicht entlohnte Arbeitskräfte	nAK / Betrieb	1,49	1,09	1,11	1,24	1,70
1114	AK-Besatz	AK / 100 ha LF	1,56	3,14	1,38	1,21	1,67
1130	Lohnansatz	€ / Betrieb	51.856	37.082	39.621	44.137	58.788
<b>Produktionsstruktur</b>							
1151	Ackerfläche (Anfang des Jahres)	ha AF / Betrieb	162,2	21,8	42,6	113,8	215,6
1210	dar. Getreide (ohne Körnermais)	% AF	55,2	49,8	49,0	61,4	53,7
1230	dar. Ölf Früchte, Hülsenfr., Faserpflanzen	% AF	16,4	5,4	5,4	18,3	16,3
1237	dar. Winterraps	% AF	13,9	5,4	4,9	14,4	14,1
1240	dar. Kartoffeln	% AF	0,3	0,0	0,1	0,3	0,3
1250	dar. Zuckerrüben	% AF	2,1	2,4	0,0	1,4	2,4
1271	dar. Silomais	% AF	10,1	0,0	3,5	2,9	12,4
1275	dar. sonst. Ackerfutter	% AF	8,2	20,2	29,1	9,0	7,2
1284	dar. nachwachs. Rohstoffe / Energiepflanzen	% AF	1,0	0,0	0,0	0,0	1,3
1300	Viehbesatz	VE / 100 ha LF	50,7	30,1	43,5	28,5	58,0
1330	dar. Rinder	VE / 100 ha LF	45,3	26,6	36,3	24,6	52,2
1335	dar. Milchkühe	VE / 100 ha LF	23,8	0,0	0,0	5,5	30,9
1336	dar. Mutter- und Ammenkühe	VE / 100 ha LF	3,9	17,0	18,5	7,7	1,8
1339	dar. Jung- und Mastvieh	VE / 100 ha LF	12,7	6,4	11,6	7,9	14,3
1350	dar. Schweine	VE / 100 ha LF	2,0	0,1	0,6	1,4	2,3
1351	dar. Mastschweine und Läufer	VE / 100 ha LF	2,0	0,1	0,6	1,1	2,3
1352	dar. Zuchtsauen	VE / 100 ha LF	0,0	0,0	0,0	0,0	0,0
1340	dar. Schafe	VE / 100 ha LF	0,8	0,0	3,9	1,7	0,4
1320	dar. Pferde	VE / 100 ha LF	0,2	3,4	0,4	0,6	0,1
1391	Rauhfuttermittelverzehr	GV / Betrieb	97,0	11,8	39,9	41,6	140,4
<b>Erträge, Leistungen, Preise</b>							
1411	Getreide (ohne Körnermais)	dt / ha	65	69	47	57	68
1420	dar. Weizen	dt / ha	69	67	47	61	72
1426	dar. Wintergerste	dt / ha	75	77	67	75	75
1427	dar. Sommergerste	dt / ha	47		36	42	49
1433	dar. Roggen	dt / ha	48	76	37	45	49
1434	dar. Triticale	dt / ha	52	72	34	51	54
1465	Raps	dt / ha	31	47	30	29	32
1472	Kartoffeln	dt / ha	185		158	183	186
1473	Zuckerrüben	dt / ha	904	735		764	927
1631	Milchleistung (4 % Fett)	kg / Kuh	9.284			6.509	9.431
1632	Milchleistung (nat. Fettgehalt)	kg / Kuh	9.009			6.037	9.167
1612	Lebend geborene Ferkel	Ferkel / Sau	5		18	3	
1511	Getreideerlös insges.(netto; o. Körnermais)	€ / dt	19,50	16,95	18,43	18,47	19,85
1520	Weizenerlös (netto)	€ / dt	21,25	18,48	19,09	20,33	21,53
1526	Wintergersteerlös (netto)	€ / dt	16,97	14,48	15,18	16,33	17,22
1527	Sommergersteerlös (netto)	€ / dt	19,43		17,08	18,56	19,84
1533	Roggenerlös (netto)	€ / dt	16,49	16,70	18,51	14,86	17,18
1534	Triticaleerlös (netto)	€ / dt	17,16	16,82	21,04	15,63	17,54
1565	Rapselerlös (netto)	€ / dt	45,09	43,24	42,25	45,02	45,14
1572	Kartoffelerlös (netto)	€ / dt	32,09		60,01	30,19	32,40
1573	Zuckerrübenelerlös (netto)	€ / dt	3,13	3,20		3,57	3,07
1731	Milcherlös (netto bei 4 % Fett)	€ / dt	41,01			39,86	41,05
1732	Milcherlös (netto bei nat. Fettgehalt)	€ / dt	42,25			43,02	42,23

**Einzelunternehmen und Personengesellschaften (Natürliche Personen)  
untergliedert nach "Standardoutput je Betrieb" (SO)**

Blatt 2 von 4

Kennzahl	Bezeichnung	Maßeinheit	Betriebe gesamt	< 50T€ SO	50T€ bis 100T€ SO	> 100T€ bis 250T€ SO	> 250T€ SO
0001	Betriebe	Anzahl	210	6	21	63	120
<b>Bilanz</b>							
2000	Summe Aktiva (Bilanzvermögen)	€ / Betrieb	1.195.078	222.019	459.711	752.713	1.604.661
2000	Summe Aktiva (Bilanzvermögen)	€ / ha LF	5.725	5.707	4.917	4.934	6.013
2100	Sachanlagen gesamt	€ / ha LF	4.276	4.648	3.966	3.975	4.383
2111	dar. Boden	€ / ha LF	2.190	3.149	1.954	2.466	2.115
2115	dar. Gebäude, baul. Anlagen	€ / ha LF	684	733	996	513	716
2120	dar. techn. Anlagen u. Maschinen	€ / ha LF	1.155	563	850	829	1.276
2130	dar. andere Anlagen insges.	€ / ha LF	67	154	101	47	71
2160	dar. Anlagen im Bau, Anzahlungen	€ / ha LF	162	0	31	88	193
2200	Finanzanlagen	€ / ha LF	41	61	3	33	46
2211	dar. Anteile an verbund. Untern.	€ / ha LF	1	0	0	0	1
2213	dar. Beteiligungen	€ / ha LF	37	57	2	32	40
2300	Tiervermögen	€ / ha LF	323	196	290	191	366
2320	dar. Rinder	€ / ha LF	308	146	252	168	355
2330	dar. Schweine	€ / ha LF	4	0	2	4	4
2400	Umlaufvermögen (ohne Tiere)	€ / ha LF	1.064	791	639	717	1.196
2410	dav. Vorräte	€ / ha LF	471	330	244	418	502
2412	dar. Feldinventar	€ / ha LF	409	194	211	384	430
2420	dav. Finanzumlaufvermögen	€ / ha LF	593	460	395	299	694
2431	dar. Forderungen aus Liefer. u. Leist.	€ / ha LF	228	49	39	68	288
2450	dar. Bank, Kasse	€ / ha LF	245	323	283	133	276
9041	Eigenkapital	€ / ha LF	3.879	5.287	3.924	3.735	3.910
3600	dar. Geschäftsguth., gez. Kapital	€ / ha LF	0	0	0	0	0
3140	Sonderposten gesamt	€ / ha LF	178	10	229	65	210
3400	Rückstellungen	€ / ha LF	47	56	38	42	50
3500	Verbindlichkeiten	€ / ha LF	1.700	359	831	1.110	1.940
3510	dar. geg. Kreditinstituten	€ / ha LF	1.338	297	649	787	1.553
3521	dar. aus Lieferungen u. Leistungen	€ / ha LF	207	43	82	131	239
9280	Anlagenintensität	%	60	61	68	62	59
9292	Fremdkapitaldeckung II	%	146	429	195	156	142
<b>Investitionen, Finanzierung</b>							
8300	Bruttoinvestitionen	€ / ha LF	499	125	322	383	547
8231	Zugang Boden	€ / ha LF	38	0	2	41	40
8232	Zugang Wirtschaftsgeb.u.baul. Anl.	€ / ha LF	5	11	8	1	6
8251	Zugang Anlagen im Bau, Anzahlung	€ / ha LF	155	0	155	126	165
8241	Zugang techn. Anlagen u. Masch.	€ / ha LF	233	89	102	176	259
2800	Veränderung Tiervermögen	€ / ha LF	3	-44	3	-2	5
8400	Nettoinvestitionen	€ / ha LF	151	-345	57	116	171
8401	Nettoinvestitionen	€ / AK	9.686	-11.015	4.134	9.579	10.276
8404	Veränderung Sachanlageverm. (o. Boden)	%	2	-20	2	2	2
9314	Nettoverbindlichkeiten	€ / ha LF	1.107	-102	436	810	1.246
9315	Veränd. Nettoverbindlichkeiten	€ / ha LF	-110	-198	-63	-14	-141
9318	Tilg. von Verbindlichkeiten gesamt	€ / ha LF	297	225	155	178	342
2920	Veränd. Finanzumlaufvermögen	€ / ha LF	114	-74	-10	-6	159
3822	Veränderung Sonder-AfA	€ / ha LF	3	0	0	-3	5

**Einzelunternehmen und Personengesellschaften (Natürliche Personen)  
untergliedert nach "Standardoutput je Betrieb" (SO)**

Blatt 3 von 4

Kennzahl	Bezeichnung	Maßeinheit	Betriebe gesamt	< 50T€ SO	50T€ bis 100T€ SO	> 100T€ bis 250T€ SO	> 250T€ SO
0001	Betriebe	Anzahl	210	6	21	63	120
<b>Gewinn- und Verlustrechnung</b>							
<b>Ertrag</b>							
4010	<b>Umsatzerlöse</b>	€ / ha LF	2.118	1.325	813	1.155	2.493
4100	dar. landwirtschaftl. Pflanzenprod.	€ / ha LF	784	526	258	675	850
4112	dar. Getreide (ohne Körnermais)	€ / ha LF	457	346	180	445	479
4120	dar. Ölfr., Hülsenfr., Faserpfl.	€ / ha LF	165	62	28	161	175
4130	dar. Kartoffeln	€ / ha LF	9	0	1	7	11
4140	dar. Zuckerrüben	€ / ha LF	47	31	0	27	55
4173	dar. nachwachs. Rohstoffe / Energiepfl.	€ / ha LF	10	0	0	0	14
4200	dar. Tierproduktion	€ / ha LF	1.149	199	396	363	1.438
4220	dar. Rinder	€ / ha LF	162	181	182	155	162
4230	dar. Milch	€ / ha LF	899	0	0	151	1.185
4240	dar. Schweine	€ / ha LF	24	1	5	17	28
4260	dar. Geflügel, Eier	€ / ha LF	45	0	63	4	56
4300	dar. Obst, Weinbau	€ / ha LF	8	440	0	0	7
4360	dar. Nebenbetr., Handel, Dienstleist.	€ / ha LF	156	74	132	92	177
4378	dar. Mieten u. Pachten	€ / ha LF	20	0	26	26	18
4385	dar. Biogas, Strom, erneuerbare Energien	€ / ha LF	59	0	0	0	81
4368	dar. Lohnarbeit, Masch.miete	€ / ha LF	38	55	49	46	35
4400	<b>Bestandsveränderungen</b>	€ / ha LF	35	18	12	26	40
4500	<b>Sonst. betr. Erträge</b>	€ / ha LF	517	769	652	523	505
4510	dar. Zulagen u. Zuschüsse	€ / ha LF	441	605	577	461	425
4660	dar. betriebsbezogene Zahlungen	€ / ha LF	355	587	540	410	325
4670	dar. EU-Direktzahlungen	€ / ha LF	264	302	270	266	262
4671	dav. Basisprämie	€ / ha LF	172	177	174	171	172
4672	dav. Greening-Prämie	€ / ha LF	82	86	74	82	82
4673	dav. Umverteilungsprämie	€ / ha LF	9	40	20	13	7
4674	dav. Förderung für Junglandwirte	€ / ha LF	1	0	2	1	1
4680	dar. Ausgleichszulage	€ / ha LF	24	26	36	25	22
4690	dar. für umweltger. Agrarprod.	€ / ha LF	59	222	215	113	32
4698	dar. sonstige Zuschüsse	€ / ha LF	2	3	7	2	2
4520	dar. aufwandsbezogene Zahlungen	€ / ha LF	81	18	21	45	96
4560	dar. Agrardieselerstattung	€ / ha LF	26	16	13	21	28
4550	dar. Investitionszuschüsse	€ / ha LF	55	0	7	24	67
4900	dar. zeitraumfremde Erträge	€ / ha LF	31	47	9	25	34
<b>Aufwand</b>							
5100	<b>Materialaufwand</b>	€ / ha LF	1.051	651	442	660	1.209
5110	dar. Pflanzenproduktion	€ / ha LF	362	238	143	333	385
5111	dar. Saat- u. Pflanzgut	€ / ha LF	76	31	32	70	81
5112	dar. Düngemittel	€ / ha LF	154	104	43	153	162
5113	dar. Pflanzenschutz	€ / ha LF	83	37	21	76	89
5210	dar. Tierproduktion	€ / ha LF	337	76	98	84	429
5211	dar. Tierzukauf	€ / ha LF	32	12	18	31	33
5280	dar. Futtermittelzukauf	€ / ha LF	215	15	39	27	284
5292	dar. Tierarzt	€ / ha LF	31	10	14	8	39
5293	dar. Besamung	€ / ha LF	13	0	1	2	17
5294	dar. sonst. bezogene Leist. Tierprod.	€ / ha LF	22	8	16	7	27
5330	dar. Nebenbetr., Handel, Dienstleist.	€ / ha LF	26	97	27	13	29
5350	dar. sonst. Materialaufwand	€ / ha LF	322	216	166	225	362
5352	dar. Heizmat., Strom	€ / ha LF	44	30	18	18	53
5354	dar. Wasser, Abwasser	€ / ha LF	7	12	6	3	8
5355	dar. Treib- u. Schmierstoffe	€ / ha LF	169	97	92	130	187
5357	dar. Lohnarbeit, Masch.miete	€ / ha LF	94	77	41	66	105



**Einzelunternehmen und Personengesellschaften (Natürliche Personen)**  
**untergliedert nach "Standardoutput je Betrieb" (SO)**

Blatt 4 von 4

Kennzahl	Bezeichnung	Maßeinheit	Betriebe gesamt	< 50T€ SO	50T€ bis 100T€ SO	> 100T€ bis 250T€ SO	> 250T€ SO
0001	Betriebe	Anzahl	210	6	21	63	120
<b>Aufwand</b>							
5500	<b>Personalaufwand (ohne BUV)</b>	€ / ha LF	252	117	59	114	307
5501	Personalaufwand (ohne BUV)	€ / eAK	29.705	34.123	30.451	28.707	29.802
5600	<b>Betriebswirtschaftliche AfA</b>	€ / ha LF	327	281	267	258	352
5636	dar. Wirtschaftsgeb. u. baul. Anl.	€ / ha LF	53	41	57	40	57
5642	dar. Maschinen u. Geräte	€ / ha LF	200	156	149	190	206
5641	dar. Betriebsvorrichtungen	€ / ha LF	46	4	20	9	59
5700	<b>Sonst. betriebl. Aufwand</b>	€ / ha LF	533	777	393	404	579
5710	dar. Unterhaltung	€ / ha LF	195	311	149	136	215
5715	dar. Gebäude u. baul. Anlagen	€ / ha LF	44	155	43	22	50
5720	dar. techn. Anl., Masch., Fuhrp.	€ / ha LF	150	156	106	112	164
5730	dar. Betriebsversicherung	€ / ha LF	77	121	73	73	78
5731	dar. betriebliche Unfallversicherung	€ / ha LF	18	32	18	17	19
5742	dar. Pachten	€ / ha LF	134	49	66	104	148
5765	Pachtpreis / ha Pachtfläche	€ / ha	204	105	112	165	220
5764	dar. zeitraumzugehörige Vorsteuer	€ / ha LF	4	40	20	3	3
5770	dar. zeitraumfremder Aufwand	€ / ha LF	19	51	3	3	24
<b>Unternehmensergebnis</b>							
6000	<b>Betriebsergebnis</b>	€ / ha LF	507	287	317	267	592
4000	Betriebliche Erträge	€ / ha LF	2.671	2.112	1.477	1.703	3.038
5000	Betriebliche Aufwendungen	€ / ha LF	2.164	1.825	1.160	1.436	2.446
7000	<b>Finanzergebnis</b>	€ / ha LF	-34	-21	-13	-16	-41
7230	dar. Zinsaufwand	€ / ha LF	31	22	14	15	37
7800	Steuern vom Einkommen u. Ertrag	€ / ha LF	0	0	0	0	0
7900	Sonstige Steuern	€ / ha LF	12	17	11	13	12
7910	Unternehmensertrag	€ / ha LF	2.672	2.113	1.478	1.704	3.040
7920	Unternehmensaufwand vor Steuern	€ / ha LF	2.212	1.864	1.185	1.466	2.501
<b>Rentabilität</b>							
9000	Gewinn/Jahresübersch. vor Steuern	€ / Betrieb	96.154	9.690	27.414	36.312	143.923
9000	Gewinn/Jahresübersch. vor Steuern	€ / ha LF	461	249	293	238	539
9004	Ordentliches Ergebnis	€ / Betrieb	94.440	9.867	26.930	33.008	142.735
9004	Ordentliches Ergebnis	€ / ha LF	452	254	288	216	535
9006	Gewinn + Personalaufwand (ohne BUV)	€ / AK	45.674	11.672	25.440	29.085	50.787
9007	Ordentliches Ergeb. + Personalaufw. (o. BUV)	€ / AK	45.148	11.817	25.065	27.294	50.520
9008	Ordentliches Ergeb. + Personalaufw. (o. BUV)	€ / ha LF	705	371	347	330	841
9071	Betriebseinkommen	€ / ha LF	878	445	431	456	1.036
9073	Relative Faktorentlohnung	%	108,2	34,1	63,0	72,0	119,1
9103	Ordentliche Rentabilitätsrate	%	7,6	-33,1	-9,2	-4,3	10,4
9120	Gesamtkapitalrentabilität	%	4,1	-11,9	-2,5	-1,2	5,9
9131	Eigenkapitalrentabilität (ohne Boden)	%	7,1	0,0	0,0	0,0	12,5
<b>Liquidität / Stabilität</b>							
9601	Liquidität 1. Grades	%	72	179	240	59	70
9221	Cashflow I	€ / ha LF	765	651	513	468	870
9223	Cashflow III (zur Neufinanzierung verfügbar)	€ / ha LF	298	71	223	183	338
9240	Kapitaldienst	€ / ha LF	329	248	169	194	379
9231	Langfristige Kapitaldienstgrenze	€ / ha LF	280	-206	26	21	378
9232	Mittelfristige Kapitaldienstgrenze	€ / ha LF	334	-154	83	61	435
9233	Kurzfristige Kapitaldienstgrenze	€ / ha LF	608	75	293	279	730
9241	Ausschöpf. d. langfr. Kapitaldienstgr.	%	117	<Null	649	938	101
9242	Ausschöpf. d. mittelfr. Kapitaldienstgr.	%	98	<Null	203	317	87
9243	Ausschöpf. d. kurzfr. Kapitaldienstgr.	%	54	332	58	69	52
9270	Eigenkapitalquote	%	68	93	80	76	65
9230	Eigenkapitalveränderung	€ / ha LF	253	-166	132	125	301
9239	Bereinigte Eigenkapitalveränderung	€ / ha LF	249	-228	12	5	340
9238	Bereinigte Eigenkapitalveränderung	€ / AK	15.957	-7.285	896	445	20.425
<b>Unternehmerfamilie</b>							
9502	Gesamteinkommen	€ / Betrieb	99.999	15.110	33.468	41.028	146.846
9503	Verfügbares Einkommen	€ / Betrieb	76.866	7.923	20.908	23.297	118.229
3210	Entnahmen Lebenshaltung	€ / Betrieb	23.676	18.620	18.034	21.220	26.205
3395	Nettoentnahmen	€ / nAK	25.627	14.806	12.649	14.633	31.674



# Natürliche Personen

## Einzelunternehmen im Haupterwerb

### Betriebsformen

- Gesamt

### Ackerbaubetriebe

- Oberstes und unterstes Viertel; Betriebstypen
- Getreidebaubetriebe untergliedert nach LF-Gruppen

### Futterbaubetriebe

- Oberstes und unterstes Viertel; Betriebstypen
- Betriebsgröße (LF-Gruppen)
- Milchviehbetriebe nach Bestandsgröße Milchkühe

### Verbundbetriebe

- Oberstes und unterstes Viertel
- Betriebstypen

## Personengesellschaften

### Betriebsformen

- Gesamt

### Ackerbaubetriebe

- Betriebstypen
- Getreidebaubetriebe untergliedert nach LF-Gruppen

### Futterbaubetriebe

- Oberstes und unterstes Viertel
- Betriebsgröße (LF-Gruppen)
- Milchviehbetriebe nach Bestandsgröße Milchkühe

### Verbundbetriebe

- Gesamt

Betriebe untergliedert nach Betriebsformen

Blatt 1 von 4

Kennzahl	Bezeichnung	Maßeinheit	Betriebe gesamt	Ackerbau-betriebe	Futterbau-betriebe	Verbund-betriebe
0001	Betriebe	Anzahl	164	60	66	28
<b>Faktorausstattung</b>						
1006	Wirtschaftliche Betriebsgröße	€ / ha LF	1.679	1.160	2.443	1.480
1030	Landw. genutzte Fläche (LF)	ha / Betrieb	181,5	230,7	151,7	166,3
1033	dar. zugepachtete LF (Netto)	ha / Betrieb	115,8	146,3	95,4	109,6
1150	Ackerfläche	% LF	77,4	90,4	64,4	74,3
1160	Dauergrünland	% LF	22,4	9,5	35,6	25,6
1056	Ertragsmesszahl	EMZ / a	37	42	30	40
1110	Arbeitskräfte insgesamt	AK / Betrieb	2,51	1,91	2,95	2,31
1113	dar. Familienarbeitskräfte	FAK / Betrieb	1,56	1,15	1,95	1,62
1120	Nicht entlohnte Arbeitskräfte	nAK / Betrieb	1,34	1,06	1,57	1,47
1114	AK-Besatz	AK / 100 ha LF	1,38	0,83	1,95	1,39
1130	Lohnansatz	€ / Betrieb	47.629	39.514	54.329	50.994
<b>Produktionsstruktur</b>						
1151	Ackerfläche (Anfang des Jahres)	ha AF / Betrieb	139,2	208,2	95,3	121,9
1210	dar. Getreide (ohne Körnermais)	% AF	55,8	57,8	50,1	58,2
1230	dar. Ölfrüchte, Hülsenfr., Faserpflanzen	% AF	15,6	19,2	9,5	14,4
1237	dar. Winterraps	% AF	13,2	15,9	8,1	13,1
1240	dar. Kartoffeln	% AF	0,4	0,6	0,0	0,2
1250	dar. Zuckerrüben	% AF	2,2	3,6	0,2	1,0
1271	dar. Silomais	% AF	9,0	4,2	18,4	8,1
1275	dar. sonst. Ackerfutter	% AF	9,4	4,2	19,3	11,6
1284	dar. nachwachs. Rohstoffe / Energiepflanzen	% AF	1,2	1,9	0,0	0,0
1300	Viehbesatz	VE / 100 ha LF	46,5	6,2	91,7	52,5
1330	dar. Rinder	VE / 100 ha LF	40,1	5,5	91,0	42,5
1335	dar. Milchkühe	VE / 100 ha LF	19,3	0,0	52,3	10,7
1336	dar. Mutter- und Ammenkühe	VE / 100 ha LF	4,6	3,3	3,6	11,5
1339	dar. Jung- und Mastvieh	VE / 100 ha LF	11,3	1,5	24,8	13,6
1350	dar. Schweine	VE / 100 ha LF	1,8	0,1	0,3	7,9
1351	dar. Mastschweine und Läufer	VE / 100 ha LF	1,7	0,1	0,3	7,8
1352	dar. Zuchtsauen	VE / 100 ha LF	0,0	0,0	0,0	0,0
1340	dar. Schafe	VE / 100 ha LF	1,0	0,1	0,1	0,6
1320	dar. Pferde	VE / 100 ha LF	0,2	0,0	0,2	0,6
1391	Rauhfuttermittelverzehrer	GV / Betrieb	75,2	13,0	138,4	74,8
<b>Erträge, Leistungen, Preise</b>						
1411	Getreide (ohne Körnermais)	dt / ha	62	64	58	59
1420	dar. Weizen	dt / ha	66	68	63	62
1426	dar. Wintergerste	dt / ha	75	81	64	68
1427	dar. Sommergerste	dt / ha	46	39	52	45
1433	dar. Roggen	dt / ha	46	43	53	50
1434	dar. Triticale	dt / ha	53	55	52	41
1465	Raps	dt / ha	31	32	29	32
1472	Kartoffeln	dt / ha	189	195	178	125
1473	Zuckerrüben	dt / ha	873	876	818	843
1631	Milchleistung (4 % Fett)	kg / Kuh	9.085		9.151	8.390
1632	Milchleistung (nat. Fettgehalt)	kg / Kuh	8.661		8.734	7.896
1612	Lebend geborene Ferkel	Ferkel / Sau	5	0	18	5
1511	Getreideerlös insges. (netto; o. Körnermais)	€ / dt	18,96	19,19	19,19	17,99
1520	Weizenerlös (netto)	€ / dt	20,61	20,67	20,96	20,16
1526	Wintergersteerlös (netto)	€ / dt	16,97	17,38	17,07	15,42
1527	Sommergersteerlös (netto)	€ / dt	18,85	19,37	18,84	17,23
1533	Roggenerlös (netto)	€ / dt	16,03	15,84	17,75	16,12
1534	Triticaleerlös (netto)	€ / dt	17,15	16,87	18,51	19,20
1565	Rapselerlös (netto)	€ / dt	44,60	44,76	43,63	45,06
1572	Kartoffelerlös (netto)	€ / dt	31,20	30,50	9,66	59,73
1573	Zuckerrübenelerlös (netto)	€ / dt	3,19	3,21	2,71	3,13
1731	Milcherlös (netto bei 4 % Fett)	€ / dt	40,98		40,98	41,05
1732	Milcherlös (netto bei nat. Fettgehalt)	€ / dt	42,98		42,92	43,68

Betriebe untergliedert nach Betriebsformen

Blatt 2 von 4

Kennzahl	Bezeichnung	Maßeinheit	Betriebe gesamt	Ackerbau- betriebe	Futterbau- betriebe	Verbund- betriebe
0001	Betriebe	Anzahl	164	60	66	28
<b>Bilanz</b>						
2000	Summe Aktiva (Bilanzvermögen)	€ / Betrieb	1.035.494	1.072.644	1.095.940	843.999
2000	Summe Aktiva (Bilanzvermögen)	€ / ha LF	5.706	4.650	7.225	5.075
2100	Sachanlagen gesamt	€ / ha LF	4.396	3.592	5.489	3.943
2111	dar. Boden	€ / ha LF	2.261	2.249	2.309	2.253
2115	dar. Gebäude, baul. Anlagen	€ / ha LF	734	344	1.165	638
2120	dar. techn. Anlagen u. Maschinen	€ / ha LF	1.175	819	1.789	933
2130	dar. andere Anlagen insges.	€ / ha LF	78	48	108	59
2160	dar. Anlagen im Bau, Anzahlungen	€ / ha LF	127	121	95	25
2200	Finanzanlagen	€ / ha LF	40	50	31	41
2211	dar. Anteile an verbund. Untern.	€ / ha LF	0	0	0	0
2213	dar. Beteiligungen	€ / ha LF	37	49	25	36
2300	Tiervermögen	€ / ha LF	288	39	622	323
2320	dar. Rinder	€ / ha LF	272	37	618	290
2330	dar. Schweine	€ / ha LF	4	0	1	18
2400	Umlaufvermögen (ohne Tiere)	€ / ha LF	957	941	1.064	740
2410	dav. Vorräte	€ / ha LF	458	534	341	442
2412	dar. Feldinventar	€ / ha LF	407	499	297	386
2420	dav. Finanzumlaufvermögen	€ / ha LF	499	407	723	297
2431	dar. Forderungen aus Liefer. u. Leist.	€ / ha LF	179	199	195	92
2450	dar. Bank, Kasse	€ / ha LF	219	112	399	146
9041	Eigenkapital	€ / ha LF	3.756	3.197	4.659	3.287
3600	dar. Geschäftsguth., gez. Kapital	€ / ha LF	0	0	0	0
3140	Sonderposten gesamt	€ / ha LF	177	54	336	90
3400	Rückstellungen	€ / ha LF	43	50	32	47
3500	Verbindlichkeiten	€ / ha LF	1.808	1.373	2.356	1.677
3510	dar. geg. Kreditinstituten	€ / ha LF	1.445	1.069	1.957	1.191
3521	dar. aus Lieferungen u. Leistungen	€ / ha LF	226	237	215	235
9280	Anlagenintensität	%	63	58	65	60
9292	Fremdkapitaldeckung II	%	132	133	143	121
<b>Investitionen, Finanzierung</b>						
8300	Bruttoinvestitionen	€ / ha LF	534	429	681	319
8231	Zugang Boden	€ / ha LF	19	20	19	18
8232	Zugang Wirtschaftsgeb.u.baul. Anl.	€ / ha LF	6	1	13	3
8251	Zugang Anlagen im Bau, Anzahlung	€ / ha LF	172	153	169	33
8241	Zugang techn. Anlagen u. Masch.	€ / ha LF	266	179	420	208
2800	Veränderung Tiervermögen	€ / ha LF	0	0	2	3
8400	Nettoinvestitionen	€ / ha LF	138	179	56	-19
8401	Nettoinvestitionen	€ / AK	9.997	21.593	2.891	-1.404
8404	Veränderung Sachanlageverm. (o. Boden)	%	3	7	-1	-4
9314	Nettoverbindlichkeiten	€ / ha LF	1.309	966	1.633	1.380
9315	Veränd. Nettoverbindlichkeiten	€ / ha LF	-105	-52	-281	-154
9318	Tilg. von Verbindlichkeiten gesamt	€ / ha LF	285	176	446	248
2920	Veränd. Finanzumlaufvermögen	€ / ha LF	106	79	189	67
3822	Veränderung Sonder-AfA	€ / ha LF	3	1	5	3

Betriebe untergliedert nach Betriebsformen

Blatt 3 von 4

Kennzahl	Bezeichnung	Maßeinheit	Betriebe gesamt	Ackerbau- betriebe	Futterbau- betriebe	Verbund- betriebe
0001	Betriebe	Anzahl	164	60	66	28
<b>Gewinn- und Verlustrechnung</b>						
<b>Ertrag</b>						
4010	<b>Umsatzerlöse</b>	€ / ha LF	1.905	1.347	2.631	1.705
4100	dar. landwirtschaftl. Pflanzenprod.	€ / ha LF	735	1.162	225	624
4112	dar. Getreide (ohne Körnermais)	€ / ha LF	420	638	148	410
4120	dar. Ölfr., Hülsenfr., Faserpfl.	€ / ha LF	152	229	60	143
4130	dar. Kartoffeln	€ / ha LF	13	26	0	4
4140	dar. Zuckerrüben	€ / ha LF	47	92	2	19
4173	dar. nachwachs. Rohstoffe / Energiepfl.	€ / ha LF	11	19	0	0
4200	dar. Tierproduktion	€ / ha LF	983	40	2.249	864
4220	dar. Rinder	€ / ha LF	153	36	274	270
4230	dar. Milch	€ / ha LF	720	0	1.966	374
4240	dar. Schweine	€ / ha LF	24	0	1	114
4260	dar. Geflügel, Eier	€ / ha LF	65	3	3	11
4300	dar. Obst, Weinbau	€ / ha LF	11	0	0	0
4360	dar. Nebenbetr., Handel, Dienstleist.	€ / ha LF	159	138	128	195
4378	dar. Mieten u. Pachten	€ / ha LF	22	26	6	45
4385	dar. Biogas, Strom, erneuerbare Energien	€ / ha LF	42	60	23	42
4368	dar. Lohnarbeit, Masch.miete	€ / ha LF	46	37	37	78
4400	<b>Bestandsveränderungen</b>	€ / ha LF	38	54	16	29
4500	<b>Sonst. betr. Erträge</b>	€ / ha LF	535	459	631	528
4510	dar. Zulagen u. Zuschüsse	€ / ha LF	455	397	523	465
4660	dar. betriebsbezogene Zahlungen	€ / ha LF	374	346	397	395
4670	dar. EU-Direktzahlungen	€ / ha LF	264	267	263	261
4671	dav. Basisprämie	€ / ha LF	171	173	169	173
4672	dav. Greening-Prämie	€ / ha LF	81	84	80	77
4673	dav. Umverteilungsprämie	€ / ha LF	11	9	13	11
4674	dav. Förderung für Junglandwirte	€ / ha LF	1	1	0	0
4680	dar. Ausgleichszulage	€ / ha LF	28	18	47	19
4690	dar. für umweltger. Agrarprod.	€ / ha LF	76	57	80	107
4698	dar. sonstige Zuschüsse	€ / ha LF	2	2	1	1
4520	dar. aufwandsbezogene Zahlungen	€ / ha LF	75	50	121	62
4560	dar. Agrardieselerstattung	€ / ha LF	24	20	30	22
4550	dar. Investitionszuschüsse	€ / ha LF	50	30	90	38
4900	dar. zeitraumfremde Erträge	€ / ha LF	33	23	54	16
<b>Aufwand</b>						
5100	<b>Materialaufwand</b>	€ / ha LF	953	690	1.234	913
5110	dar. Pflanzenproduktion	€ / ha LF	351	423	280	315
5111	dar. Saat- u. Pflanzgut	€ / ha LF	75	89	65	66
5112	dar. Düngemittel	€ / ha LF	155	186	118	151
5113	dar. Pflanzenschutz	€ / ha LF	78	108	49	59
5210	dar. Tierproduktion	€ / ha LF	277	13	551	289
5211	dar. Tierzukauf	€ / ha LF	30	5	13	90
5280	dar. Futtermittelzukauf	€ / ha LF	169	3	367	115
5292	dar. Tierarzt	€ / ha LF	25	1	57	27
5293	dar. Besamung	€ / ha LF	11	0	31	5
5294	dar. sonst. bezogene Leist. Tierprod.	€ / ha LF	19	1	40	29
5330	dar. Nebenbetr., Handel, Dienstleist.	€ / ha LF	32	28	25	22
5350	dar. sonst. Materialaufwand	€ / ha LF	289	225	373	281
5352	dar. Heizmat., Strom	€ / ha LF	36	12	65	36
5354	dar. Wasser, Abwasser	€ / ha LF	6	2	12	5
5355	dar. Treib- u. Schmierstoffe	€ / ha LF	157	121	209	161
5357	dar. Lohnarbeit, Masch.miete	€ / ha LF	82	85	83	74

Betriebe untergliedert nach Betriebsformen

Blatt 4 von 4

Kennzahl	Bezeichnung	Maßeinheit	Betriebe gesamt	Ackerbau- betriebe	Futterbau- betriebe	Verbund- betriebe
0001	Betriebe	Anzahl	164	60	66	28
<b>Aufwand</b>						
5500	<b>Personalaufwand (ohne BUV)</b>	€ / ha LF	192	107	284	160
5501	Personalaufwand (ohne BUV)	€ / eAK	29.739	29.053	31.189	31.774
5600	<b>Betriebswirtschaftliche AfA</b>	€ / ha LF	338	233	485	318
5636	dar. Wirtschaftsgeb. u. baul. Anl.	€ / ha LF	55	26	87	56
5642	dar. Maschinen u. Geräte	€ / ha LF	201	164	261	194
5641	dar. Betriebsvorrichtungen	€ / ha LF	49	23	94	33
5700	<b>Sonst. betriebl. Aufwand</b>	€ / ha LF	527	452	610	525
5710	dar. Unterhaltung	€ / ha LF	184	141	224	195
5715	dar. Gebäude u. baul. Anlagen	€ / ha LF	38	26	44	43
5720	dar. techn. Anl., Masch., Fuhrp.	€ / ha LF	145	114	177	151
5730	dar. Betriebsversicherung	€ / ha LF	75	57	95	81
5731	dar. betriebliche Unfallversicherung	€ / ha LF	18	11	27	21
5742	dar. Pachten	€ / ha LF	128	163	84	128
5765	Pachtpreis / ha Pachtfläche	€ / ha	193	240	132	194
5764	dar. zeitraumzugehörige Vorsteuer	€ / ha LF	5	2	6	7
5770	dar. zeitraumfremder Aufwand	€ / ha LF	18	5	35	9
<b>Unternehmensergebnis</b>						
6000	<b>Betriebsergebnis</b>	€ / ha LF	469	379	666	348
4000	Betriebliche Erträge	€ / ha LF	2.478	1.861	3.278	2.263
5000	Betriebliche Aufwendungen	€ / ha LF	2.010	1.482	2.613	1.916
7000	<b>Finanzergebnis</b>	€ / ha LF	-38	-24	-58	-39
7230	dar. Zinsaufwand	€ / ha LF	34	25	46	31
7800	Steuern vom Einkommen u. Ertrag	€ / ha LF	0	0	0	0
7900	Sonstige Steuern	€ / ha LF	13	15	12	12
7910	Unternehmensertrag	€ / ha LF	2.480	1.864	3.279	2.264
7920	Unternehmensaufwand vor Steuern	€ / ha LF	2.063	1.523	2.684	1.968
<b>Rentabilität</b>						
9000	Gewinn/Jahresübersch. vor Steuern	€ / Betrieb	75.656	78.727	90.338	49.335
9000	Gewinn/Jahresübersch. vor Steuern	€ / ha LF	417	341	596	297
9004	Ordentliches Ergebnis	€ / Betrieb	73.965	75.112	89.202	49.640
9004	Ordentliches Ergebnis	€ / ha LF	408	326	588	298
9006	Gewinn + Personalaufwand (ohne BUV)	€ / AK	43.936	54.167	45.166	32.918
9007	Ordentliches Ergeb. + Personalaufw. (o. BUV)	€ / AK	43.263	52.272	44.782	33.050
9008	Ordentliches Ergeb. + Personalaufw. (o. BUV)	€ / ha LF	599	432	872	458
9071	Betriebseinkommen	€ / ha LF	767	629	1.005	624
9073	Relative Faktorentlohnung	%	103,6	106,7	110,9	85,0
9103	Ordentliche Rentabilitätsrate	%	5,9	8,3	7,0	-0,4
9120	Gesamtkapitalrentabilität	%	3,1	3,9	3,8	0,5
9131	Eigenkapitalrentabilität (ohne Boden)	%	5,1	7,8	7,3	0,0
<b>Liquidität / Stabilität</b>						
9601	Liquidität 1. Grades	%	56	30	90	43
9221	Cashflow I	€ / ha LF	739	534	1.107	602
9223	Cashflow III (zur Neufinanzierung verfügbar)	€ / ha LF	274	243	389	180
9240	Kapitaldienst	€ / ha LF	319	201	491	279
9231	Langfristige Kapitaldienstgrenze	€ / ha LF	216	200	297	136
9232	Mittelfristige Kapitaldienstgrenze	€ / ha LF	272	226	384	192
9233	Kurzfristige Kapitaldienstgrenze	€ / ha LF	554	434	782	454
9241	Ausschöpf. d. langfr. Kapitaldienstgr.	%	148	101	165	205
9242	Ausschöpf. d. mittelfr. Kapitaldienstgr.	%	117	89	128	145
9243	Ausschöpf. d. kurzfr. Kapitaldienstgr.	%	58	46	63	61
9270	Eigenkapitalquote	%	66	69	64	65
9230	Eigenkapitalveränderung	€ / ha LF	236	222	330	118
9239	Bereinigte Eigenkapitalveränderung	€ / ha LF	182	175	251	105
9238	Bereinigte Eigenkapitalveränderung	€ / AK	13.176	21.102	12.919	7.545
<b>Unternehmerfamilie</b>						
9502	Gesamteinkommen	€ / Betrieb	80.319	85.041	91.054	57.655
9503	Verfügbares Einkommen	€ / Betrieb	56.692	58.157	68.596	38.648
3210	Entnahmen Lebenshaltung	€ / Betrieb	22.226	24.905	21.028	18.817
3395	Nettoentnahmen	€ / nAK	26.229	27.778	27.594	21.876

**Ackerbaubetriebe**  
**Oberstes und unterstes Viertel nach Benchmarkingpunkten**  
**und untergliedert nach Betriebstypen**

Blatt 1 von 4

Kennzahl	Bezeichnung	Maßeinheit	Betriebe gesamt	oberstes Viertel	unterstes Viertel	Getreidebau- betriebe	Gemischt- betriebe
0001	Betriebe	Anzahl	60	15	15	41	17
<b>Faktorausstattung</b>							
1006	Wirtschaftliche Betriebsgröße	€ / ha LF	1.160	1.352	1.294	965	1.726
1030	Landw. genutzte Fläche (LF)	ha / Betrieb	230,7	302,4	174,6	233,5	176,7
1033	dar. zugepachtete LF (Netto)	ha / Betrieb	146,3	185,2	121,1	144,1	99,0
1150	Ackerfläche	% LF	90,4	93,3	89,9	91,3	85,4
1160	Dauergrünland	% LF	9,5	6,7	10,1	8,7	14,1
1056	Ertragsmesszahl	EMZ / a	42	46	45	41	40
1110	Arbeitskräfte insgesamt	AK / Betrieb	1,91	2,35	1,57	1,81	2,13
1113	dar. Familienarbeitskräfte	FAK / Betrieb	1,15	1,20	1,02	1,27	0,90
1120	Nicht entlohnte Arbeitskräfte	nAK / Betrieb	1,06	1,08	0,98	1,15	0,86
1114	AK-Besatz	AK / 100 ha LF	0,83	0,78	0,90	0,78	1,20
1130	Lohnansatz	€ / Betrieb	39.514	41.795	36.399	42.412	33.030
<b>Produktionsstruktur</b>							
1151	Ackerfläche (Anfang des Jahres)	ha AF / Betrieb	208,2	285,5	154,3	211,6	153,6
1210	dar. Getreide (ohne Körnermais)	% AF	57,8	53,2	61,5	63,1	43,0
1230	dar. Ölfrüchte, Hülsenfr., Faserpflanzen	% AF	19,2	18,2	20,9	23,2	6,7
1237	dar. Winterraps	% AF	15,9	16,9	13,3	19,0	5,5
1240	dar. Kartoffeln	% AF	0,6	0,2	1,1	0,2	1,5
1250	dar. Zuckerrüben	% AF	3,6	7,7	2,4	1,7	4,0
1271	dar. Silomais	% AF	4,2	7,3	2,8	1,2	15,8
1275	dar. sonst. Ackerfutter	% AF	4,2	2,9	3,3	3,0	10,1
1284	dar. nachwachs. Rohstoffe / Energiepflanzen	% AF	1,9	0,0	0,0	2,4	1,2
1300	Viehbesatz	VE / 100 ha LF	6,2	1,2	7,6	4,8	13,2
1330	dar. Rinder	VE / 100 ha LF	5,5	1,1	6,7	4,6	10,7
1335	dar. Milchkühe	VE / 100 ha LF	0,0	0,0	0,0	0,0	0,0
1336	dar. Mutter- und Ammenkühe	VE / 100 ha LF	3,3	0,7	3,2	2,5	7,2
1339	dar. Jung- und Mastvieh	VE / 100 ha LF	1,5	0,3	2,1	1,3	2,5
1350	dar. Schweine	VE / 100 ha LF	0,1	0,0	0,0	0,0	0,2
1351	dar. Mastschweine und Läufer	VE / 100 ha LF	0,1	0,0	0,0	0,0	0,2
1352	dar. Zuchtsauen	VE / 100 ha LF	0,0	0,0	0,0	0,0	0,0
1340	dar. Schafe	VE / 100 ha LF	0,1	0,0	0,6	0,2	0,0
1320	dar. Pferde	VE / 100 ha LF	0,0	0,0	0,0	0,0	0,1
1391	Raufutterverzehr	GV / Betrieb	13,0	3,5	12,8	11,1	18,9
<b>Erträge, Leistungen, Preise</b>							
1411	Getreide (ohne Körnermais)	dt / ha	64	78	58	65	53
1420	dar. Weizen	dt / ha	68	79	62	68	56
1426	dar. Wintergerste	dt / ha	81	95	71	82	77
1427	dar. Sommergerste	dt / ha	39	42	48	39	37
1433	dar. Roggen	dt / ha	43	65	36	49	26
1434	dar. Triticale	dt / ha	55	69	48	58	45
1465	Raps	dt / ha	32	34	31	32	27
1472	Kartoffeln	dt / ha	195	270	200	189	229
1473	Zuckerrüben	dt / ha	876	898	767	829	629
1631	Milchleistung (4 % Fett)	kg / Kuh					
1632	Milchleistung (nat. Fettgehalt)	kg / Kuh					
1612	Lebend geborene Ferkel	Ferkel / Sau	0				0
1511	Getreideerlös insges. (netto; o. Körnermais)	€ / dt	19,19	20,93	18,26	19,06	19,06
1520	Weizenerlös (netto)	€ / dt	20,67	21,46	20,38	20,60	20,98
1526	Wintergersteerlös (netto)	€ / dt	17,38	20,98	15,44	17,67	15,95
1527	Sommergersteerlös (netto)	€ / dt	19,37	19,38	17,93	19,71	14,66
1533	Roggenerlös (netto)	€ / dt	15,84	17,52	15,00	15,82	15,96
1534	Triticaleerlös (netto)	€ / dt	16,87	18,25	15,22	16,58	18,05
1565	Rapselerlös (netto)	€ / dt	44,76	46,68	43,76	45,01	44,60
1572	Kartoffelerlös (netto)	€ / dt	30,50	16,91	28,43	28,72	27,49
1573	Zuckerrübenelerlös (netto)	€ / dt	3,21	3,17	3,34	3,47	3,62
1731	Milcherlös (netto bei 4 % Fett)	€ / dt					
1732	Milcherlös (netto bei nat. Fettgehalt)	€ / dt					



**Ackerbaubetriebe**  
**Oberstes und unterstes Viertel nach Benchmarkingpunkten**  
**und untergliedert nach Betriebstypen**

Blatt 2 von 4

Kennzahl	Bezeichnung	Maßeinheit	Betriebe gesamt	oberstes Viertel	unterstes Viertel	Getreidebau- betriebe	Gemischt- betriebe
0001	Betriebe	Anzahl	60	15	15	41	17
<b>Bilanz</b>							
2000	Summe Aktiva (Bilanzvermögen)	€/ Betrieb	1.072.644	1.672.447	903.852	995.274	1.165.726
2000	Summe Aktiva (Bilanzvermögen)	€/ ha LF	4.650	5.531	5.176	4.263	6.597
2100	Sachanlagen gesamt	€/ ha LF	3.592	4.051	4.227	3.357	5.337
2111	dar. Boden	€/ ha LF	2.249	2.717	2.237	2.166	3.300
2115	dar. Gebäude, baul. Anlagen	€/ ha LF	344	196	595	267	728
2120	dar. techn. Anlagen u. Maschinen	€/ ha LF	819	985	1.001	727	1.118
2130	dar. andere Anlagen insges.	€/ ha LF	48	54	57	46	73
2160	dar. Anlagen im Bau, Anzahlungen	€/ ha LF	121	95	326	138	111
2200	Finanzanlagen	€/ ha LF	50	43	96	54	59
2211	dar. Anteile an verbund. Untern.	€/ ha LF	0	0	0	0	0
2213	dar. Beteiligungen	€/ ha LF	49	39	96	53	58
2300	Tiervermögen	€/ ha LF	39	8	52	32	78
2320	dar. Rinder	€/ ha LF	37	7	47	30	73
2330	dar. Schweine	€/ ha LF	0	0	0	0	1
2400	Umlaufvermögen (ohne Tiere)	€/ ha LF	941	1.393	780	788	1.099
2410	dav. Vorräte	€/ ha LF	534	602	528	513	561
2412	dar. Feldinventar	€/ ha LF	499	543	497	480	507
2420	dav. Finanzumlaufvermögen	€/ ha LF	407	792	252	276	538
2431	dar. Forderungen aus Liefer. u. Leist.	€/ ha LF	199	477	103	97	216
2450	dar. Bank, Kasse	€/ ha LF	112	208	44	87	194
9041	Eigenkapital	€/ ha LF	3.197	4.183	2.912	3.147	4.010
3600	dar. Geschäftsguth., gez. Kapital	€/ ha LF	0	0	0	0	0
3140	Sonderposten gesamt	€/ ha LF	54	67	22	33	94
3400	Rückstellungen	€/ ha LF	50	32	58	55	47
3500	Verbindlichkeiten	€/ ha LF	1.373	1.277	2.194	1.043	2.482
3510	dar. geg. Kreditinstituten	€/ ha LF	1.069	1.101	1.423	889	1.701
3521	dar. aus Lieferungen u. Leistungen	€/ ha LF	237	95	680	122	626
9280	Anlagenintensität	%	58	49	68	60	62
9292	Fremdkapitaldeckung II	%	133	187	89	152	95
<b>Investitionen, Finanzierung</b>							
8300	Bruttoinvestitionen	€/ ha LF	429	595	673	374	529
8231	Zugang Boden	€/ ha LF	20	23	30	4	45
8232	Zugang Wirtschaftsgeb.u.baul. Anl.	€/ ha LF	1	0	6	2	1
8251	Zugang Anlagen im Bau, Anzahlung	€/ ha LF	153	167	448	128	199
8241	Zugang techn. Anlagen u. Masch.	€/ ha LF	179	280	145	163	191
2800	Veränderung Tiervermögen	€/ ha LF	0	0	4	0	1
8400	Nettoinvestitionen	€/ ha LF	179	300	407	145	185
8401	Nettoinvestitionen	€/ AK	21.593	38.583	45.424	18.743	15.376
8404	Veränderung Sachanlageverm. (o. Boden)	%	7	14	21	6	1
9314	Nettoverbindlichkeiten	€/ ha LF	966	486	1.942	767	1.944
9315	Veränd. Nettoverbindlichkeiten	€/ ha LF	-52	-193	286	-28	-57
9318	Tilg. von Verbindlichkeiten gesamt	€/ ha LF	176	125	184	165	254
2920	Veränd. Finanzumlaufvermögen	€/ ha LF	79	279	-76	36	114
3822	Veränderung Sonder-AfA	€/ ha LF	1	0	-6	1	1

**Ackerbaubetriebe**  
**Oberstes und unterstes Viertel nach Benchmarkingpunkten**  
**und untergliedert nach Betriebstypen**

Blatt 3 von 4

Kennzahl	Bezeichnung	Maßeinheit	Betriebe gesamt	oberstes Viertel	unterstes Viertel	Getreidebau- betriebe	Gemischt- betriebe
0001	Betriebe	Anzahl	60	15	15	41	17
<b>Gewinn- und Verlustrechnung</b>							
<b>Ertrag</b>							
4010	<b>Umsatzerlöse</b>	€/ ha LF	1.347	1.894	1.066	1.185	1.684
4100	dar. landwirtschaftl. Pflanzenprod.	€/ ha LF	1.162	1.643	944	1.089	1.155
4112	dar. Getreide (ohne Körnermais)	€/ ha LF	638	804	562	706	368
4120	dar. Ölf., Hülsenfr., Faserpfl.	€/ ha LF	229	266	216	278	66
4130	dar. Kartoffeln	€/ ha LF	26	8	50	6	65
4140	dar. Zuckerrüben	€/ ha LF	92	206	55	44	80
4173	dar. nachwachs. Rohstoffe / Energiepfl.	€/ ha LF	19	0	0	22	17
4200	dar. Tierproduktion	€/ ha LF	40	3	46	31	81
4220	dar. Rinder	€/ ha LF	36	3	36	30	67
4230	dar. Milch	€/ ha LF	0	0	0	0	0
4240	dar. Schweine	€/ ha LF	0	0	0	0	1
4260	dar. Geflügel, Eier	€/ ha LF	3	0	9	0	13
4300	dar. Obst, Weinbau	€/ ha LF	0	0	0	0	0
4360	dar. Nebenbetr., Handel, Dienstleist.	€/ ha LF	138	246	76	61	426
4378	dar. Mieten u. Pachten	€/ ha LF	26	34	20	7	95
4385	dar. Biogas, Strom, erneuerbare Energien	€/ ha LF	60	170	0	6	257
4368	dar. Lohnarbeit, Masch.miete	€/ ha LF	37	30	47	32	65
4400	<b>Bestandsveränderungen</b>	€/ ha LF	54	79	43	54	68
4500	<b>Sonst. betr. Erträge</b>	€/ ha LF	459	469	412	420	571
4510	dar. Zulagen u. Zuschüsse	€/ ha LF	397	395	360	368	472
4660	dar. betriebsbezogene Zahlungen	€/ ha LF	346	331	331	330	428
4670	dar. EU-Direktzahlungen	€/ ha LF	267	267	266	264	278
4671	dav. Basisprämie	€/ ha LF	173	173	172	171	180
4672	dav. Greening-Prämie	€/ ha LF	84	85	83	83	87
4673	dav. Umverteilungsprämie	€/ ha LF	9	7	11	8	11
4674	dav. Förderung für Junglandwirte	€/ ha LF	1	3	0	2	0
4680	dar. Ausgleichszulage	€/ ha LF	18	14	9	17	24
4690	dar. für umweltger. Agrarprod.	€/ ha LF	57	48	55	45	117
4698	dar. sonstige Zuschüsse	€/ ha LF	2	0	1	2	3
4520	dar. aufwandsbezogene Zahlungen	€/ ha LF	50	64	28	38	43
4560	dar. Agrardieselerstattung	€/ ha LF	20	24	18	19	25
4550	dar. Investitionszuschüsse	€/ ha LF	30	40	7	19	16
4900	dar. zeitraumfremde Erträge	€/ ha LF	23	17	18	22	33
<b>Aufwand</b>							
5100	<b>Materialaufwand</b>	€/ ha LF	690	735	738	650	804
5110	dar. Pflanzenproduktion	€/ ha LF	423	469	501	415	435
5111	dar. Saat- u. Pflanzgut	€/ ha LF	89	96	117	82	114
5112	dar. Düngemittel	€/ ha LF	186	180	217	198	147
5113	dar. Pflanzenschutz	€/ ha LF	108	143	98	109	91
5210	dar. Tierproduktion	€/ ha LF	13	2	21	11	26
5211	dar. Tierzukauf	€/ ha LF	5	0	6	3	14
5280	dar. Futtermittelzukauf	€/ ha LF	3	0	4	2	6
5292	dar. Tierarzt	€/ ha LF	1	0	3	1	2
5293	dar. Besamung	€/ ha LF	0	0	0	0	0
5294	dar. sonst. bezogene Leist. Tierprod.	€/ ha LF	1	0	1	1	1
5330	dar. Nebenbetr., Handel, Dienstleist.	€/ ha LF	28	48	3	17	69
5350	dar. sonst. Materialaufwand	€/ ha LF	225	221	215	209	268
5352	dar. Heizmat., Strom	€/ ha LF	12	19	8	6	15
5354	dar. Wasser, Abwasser	€/ ha LF	2	3	1	1	7
5355	dar. Treib- u. Schmierstoffe	€/ ha LF	121	127	118	109	167
5357	dar. Lohnarbeit, Masch.miete	€/ ha LF	85	70	86	87	75

**Ackerbaubetriebe**  
**Oberstes und unterstes Viertel nach Benchmarkingpunkten**  
**und untergliedert nach Betriebstypen**

Blatt 4 von 4

Kennzahl	Bezeichnung	Maßeinheit	Betriebe gesamt	oberstes Viertel	unterstes Viertel	Getreidebau- betriebe	Gemischt- betriebe
0001	Betriebe	Anzahl	60	15	15	41	17
<b>Aufwand</b>							
5500	<b>Personalaufwand (ohne BUV)</b>	€ / ha LF	107	114	97	89	184
5501	Personalaufwand (ohne BUV)	€ / eAK	29.053	27.163	29.093	31.602	25.719
5600	<b>Betriebswirtschaftliche AfA</b>	€ / ha LF	233	253	257	205	340
5636	dar. Wirtschaftsgeb. u. baul. Anl.	€ / ha LF	26	18	43	20	54
5642	dar. Maschinen u. Geräte	€ / ha LF	164	162	182	160	216
5641	dar. Betriebsvorrichtungen	€ / ha LF	23	54	5	6	33
5700	<b>Sonst. betriebl. Aufwand</b>	€ / ha LF	452	535	433	392	539
5710	dar. Unterhaltung	€ / ha LF	141	165	157	125	214
5715	dar. Gebäude u. baul. Anlagen	€ / ha LF	26	23	39	24	37
5720	dar. techn. Anl., Masch., Fuhrp.	€ / ha LF	114	141	118	100	177
5730	dar. Betriebsversicherung	€ / ha LF	57	47	69	56	72
5731	dar. betriebliche Unfallversicherung	€ / ha LF	11	8	13	10	16
5742	dar. Pachten	€ / ha LF	163	230	139	136	149
5765	Pachtpreis / ha Pachtfläche	€ / ha	240	325	193	214	209
5764	dar. zeitraumzugehörige Vorsteuer	€ / ha LF	2	0	2	2	2
5770	dar. zeitraumfremder Aufwand	€ / ha LF	5	3	1	5	9
<b>Unternehmensergebnis</b>							
6000	<b>Betriebsergebnis</b>	€ / ha LF	379	805	-5	324	456
4000	Betriebliche Erträge	€ / ha LF	1.861	2.442	1.521	1.660	2.323
5000	Betriebliche Aufwendungen	€ / ha LF	1.482	1.638	1.525	1.336	1.867
7000	<b>Finanzergebnis</b>	€ / ha LF	-24	-28	-25	-18	-52
7230	dar. Zinsaufwand	€ / ha LF	25	29	27	18	54
7800	Steuern vom Einkommen u. Ertrag	€ / ha LF	0	0	0	0	0
7900	Sonstige Steuern	€ / ha LF	15	17	16	14	17
7910	Unternehmensertrag	€ / ha LF	1.864	2.448	1.523	1.662	2.325
7920	Unternehmensaufwand vor Steuern	€ / ha LF	1.523	1.688	1.569	1.370	1.938
<b>Rentabilität</b>							
9000	Gewinn/Jahresübersch. vor Steuern	€ / Betrieb	78.727	229.890	-8.040	68.235	68.360
9000	Gewinn/Jahresübersch. vor Steuern	€ / ha LF	341	760	-46	292	387
9004	Ordentliches Ergebnis	€ / Betrieb	75.112	227.039	-11.099	64.710	64.151
9004	Ordentliches Ergebnis	€ / ha LF	326	751	-64	277	363
9006	Gewinn + Personalaufwand (ohne BUV)	€ / AK	54.167	112.304	5.724	49.143	47.391
9007	Ordentliches Ergeb. + Personalaufw. (o. BUV)	€ / AK	52.272	111.093	3.771	47.197	45.414
9008	Ordentliches Ergeb. + Personalaufw. (o. BUV)	€ / ha LF	432	865	34	366	547
9071	Betriebsseinkommen	€ / ha LF	629	1.125	207	528	759
9073	Relative Faktorentlohnung	%	106,7	169,9	35,9	96,3	105,2
9103	Ordentliche Rentabilitätsrate	%	8,3	25,0	-17,9	5,8	7,6
9120	Gesamtkapitalrentabilität	%	3,9	11,6	-4,7	2,7	3,5
9131	Eigenkapitalrentabilität (ohne Boden)	%	7,8	34,7	0,0	1,5	9,9
<b>Liquidität / Stabilität</b>							
9601	Liquidität 1. Grades	%	30	125	5	30	26
9221	Cashflow I	€ / ha LF	534	962	163	464	611
9223	Cashflow III (zur Neufinanzierung verfügbar)	€ / ha LF	243	561	167	176	247
9240	Kapitaldienst	€ / ha LF	201	155	211	183	308
9231	Langfristige Kapitaldienstgrenze	€ / ha LF	200	581	-208	134	262
9232	Mittelfristige Kapitaldienstgrenze	€ / ha LF	226	599	-165	155	316
9233	Kurzfristige Kapitaldienstgrenze	€ / ha LF	434	834	49	339	602
9241	Ausschöpf. d. langfr. Kapitaldienstgr.	%	101	27	<Null	136	118
9242	Ausschöpf. d. mittelfr. Kapitaldienstgr.	%	89	26	<Null	118	97
9243	Ausschöpf. d. kurzfr. Kapitaldienstgr.	%	46	19	435	54	51
9270	Eigenkapitalquote	%	69	76	56	74	61
9230	Eigenkapitalveränderung	€ / ha LF	222	485	125	165	253
9239	Bereinigte Eigenkapitalveränderung	€ / ha LF	175	552	-235	116	208
9238	Bereinigte Eigenkapitalveränderung	€ / AK	21.102	70.859	-26.211	15.011	17.285
<b>Unternehmerfamilie</b>							
9502	Gesamteinkommen	€ / Betrieb	85.041	231.645	-3.131	71.409	82.521
9503	Verfügbares Einkommen	€ / Betrieb	58.157	184.812	-16.676	46.334	55.526
3210	Entnahmen Lebenshaltung	€ / Betrieb	24.905	22.412	19.706	25.819	23.301
3395	Nettoentnahmen	€ / nAK	27.778	79.879	-31.042	27.022	26.558

**Spezialisierte Getreidebaubetriebe untergliedert nach Betriebsgröße (LF - Gruppen)**

Blatt 1 von 4

Kennzahl	Bezeichnung	Maßeinheit	Getreidebaubetriebe		
			Alle	100 bis 200 ha LF	über 200 ha LF
0001	Betriebe	Anzahl	41	11	26
<b>Faktorausstattung</b>					
1006	Wirtschaftliche Betriebsgröße	€ / ha LF	965	958	960
1030	Landw. genutzte Fläche (LF)	ha / Betrieb	233,5	144,6	294,8
1033	dar. zugepachtete LF (Netto)	ha / Betrieb	144,1	80,7	184,5
1150	Ackerfläche	% LF	91,3	91,1	91,2
1160	Dauergrünland	% LF	8,7	8,8	8,8
1056	Ertragsmesszahl	EMZ / a	41	42	40
1110	Arbeitskräfte insgesamt	AK / Betrieb	1,81	1,66	2,00
1113	dar. Familienarbeitskräfte	FAK / Betrieb	1,27	1,20	1,38
1120	Nicht entlohnte Arbeitskräfte	nAK / Betrieb	1,15	1,15	1,21
1114	AK-Besatz	AK / 100 ha LF	0,78	1,15	0,68
1130	Lohnansatz	€ / Betrieb	42.412	42.234	44.705
<b>Produktionsstruktur</b>					
1151	Ackerfläche (Anfang des Jahres)	ha AF / Betrieb	211,6	129,5	266,9
1210	dar. Getreide (ohne Körnermais)	% AF	63,1	55,4	64,3
1230	dar. Ölfrüchte, Hülsenfr., Faserpflanzen	% AF	23,2	27,4	22,6
1237	dar. Winterraps	% AF	19,0	20,7	18,8
1240	dar. Kartoffeln	% AF	0,2	0,3	0,2
1250	dar. Zuckerrüben	% AF	1,7	1,6	1,8
1271	dar. Silomais	% AF	1,2	3,3	0,8
1275	dar. sonst. Ackerfutter	% AF	3,0	0,9	3,5
1284	dar. nachwachs. Rohstoffe / Energiepflanzen	% AF	2,4	0,2	2,9
1300	Viehbesatz	VE / 100 ha LF	4,8	6,1	4,6
1330	dar. Rinder	VE / 100 ha LF	4,6	4,6	4,5
1335	dar. Milchkühe	VE / 100 ha LF	0,0	0,0	0,0
1336	dar. Mutter- und Ammenkühe	VE / 100 ha LF	2,5	2,6	2,5
1339	dar. Jung- und Mastvieh	VE / 100 ha LF	1,3	1,7	1,3
1350	dar. Schweine	VE / 100 ha LF	0,0	0,1	0,0
1351	dar. Mastschweine und Läufer	VE / 100 ha LF	0,0	0,1	0,0
1352	dar. Zuchtsauen	VE / 100 ha LF	0,0	0,0	0,0
1340	dar. Schafe	VE / 100 ha LF	0,2	1,0	0,0
1320	dar. Pferde	VE / 100 ha LF	0,0	0,0	0,0
1391	Rauhfuttermittelverzehr	GV / Betrieb	11,1	8,5	13,3
<b>Erträge, Leistungen, Preise</b>					
1411	Getreide (ohne Körnermais)	dt / ha	65	63	66
1420	dar. Weizen	dt / ha	68	67	69
1426	dar. Wintergerste	dt / ha	82	77	83
1427	dar. Sommergerste	dt / ha	39	43	37
1433	dar. Roggen	dt / ha	49	36	50
1434	dar. Triticale	dt / ha	58	41	58
1465	Raps	dt / ha	32	33	32
1472	Kartoffeln	dt / ha	189	224	175
1473	Zuckerrüben	dt / ha	829	808	835
1631	Milchleistung (4 % Fett)	kg / Kuh			
1632	Milchleistung (nat. Fettgehalt)	kg / Kuh			
1612	Lebend geborene Ferkel	Ferkel / Sau			
1511	Getreideerlös insges. (netto; o. Körnermais)	€ / dt	19,06	18,40	19,20
1520	Weizenerlös (netto)	€ / dt	20,60	20,39	20,73
1526	Wintergersteerlös (netto)	€ / dt	17,67	15,37	18,05
1527	Sommergersteerlös (netto)	€ / dt	19,71	18,93	19,85
1533	Roggenerlös (netto)	€ / dt	15,82	16,72	15,65
1534	Triticaleerlös (netto)	€ / dt	16,58	14,16	16,63
1565	Rapselerlös (netto)	€ / dt	45,01	47,01	44,58
1572	Kartoffelerlös (netto)	€ / dt	28,72	29,65	28,40
1573	Zuckerrübenelerlös (netto)	€ / dt	3,47	3,58	3,46
1731	Milcherlös (netto bei 4 % Fett)	€ / dt			
1732	Milcherlös (netto bei nat. Fettgehalt)	€ / dt			

**Spezialisierte Getreidebaubetriebe untergliedert nach Betriebsgröße (LF - Gruppen)**

Blatt 2 von 4

Kenn- zahl	Bezeichnung	Maß- einheit	Getreidebaubetriebe		
			Alle	100 bis 200 ha LF	über 200 ha LF
0001	Betriebe	Anzahl	41	11	26
<b>Bilanz</b>					
2000	Summe Aktiva (Bilanzvermögen)	€/ Betrieb	995.274	716.267	1.217.176
2000	Summe Aktiva (Bilanzvermögen)	€/ ha LF	4.263	4.953	4.129
2100	Sachanlagen gesamt	€/ ha LF	3.357	4.049	3.225
2111	dar. Boden	€/ ha LF	2.166	2.566	2.078
2115	dar. Gebäude, baul. Anlagen	€/ ha LF	267	238	276
2120	dar. techn. Anlagen u. Maschinen	€/ ha LF	727	756	727
2130	dar. andere Anlagen insges.	€/ ha LF	46	48	47
2160	dar. Anlagen im Bau, Anzahlungen	€/ ha LF	138	420	85
2200	Finanzanlagen	€/ ha LF	54	55	55
2211	dar. Anteile an verbund. Untern.	€/ ha LF	0	0	0
2213	dar. Beteiligungen	€/ ha LF	53	55	52
2300	Tiervermögen	€/ ha LF	32	42	30
2320	dar. Rinder	€/ ha LF	30	33	30
2330	dar. Schweine	€/ ha LF	0	0	0
2400	Umlaufvermögen (ohne Tiere)	€/ ha LF	788	783	786
2410	dav. Vorräte	€/ ha LF	513	497	513
2412	dar. Feldinventar	€/ ha LF	480	464	482
2420	dav. Finanzumlaufvermögen	€/ ha LF	276	286	273
2431	dar. Forderungen aus Liefer. u. Leist.	€/ ha LF	97	28	106
2450	dar. Bank, Kasse	€/ ha LF	87	81	90
9041	Eigenkapital	€/ ha LF	3.147	4.252	2.924
3600	dar. Geschäftsguth., gez. Kapital	€/ ha LF	0	0	0
3140	Sonderposten gesamt	€/ ha LF	33	29	36
3400	Rückstellungen	€/ ha LF	55	48	58
3500	Verbindlichkeiten	€/ ha LF	1.043	633	1.129
3510	dar. geg. Kreditinstituten	€/ ha LF	889	565	965
3521	dar. aus Lieferungen u. Leistungen	€/ ha LF	122	58	127
9280	Anlagenintensität	%	60	64	59
9292	Fremdkapitaldeckung II	%	152	247	140
<b>Investitionen, Finanzierung</b>					
8300	Bruttoinvestitionen	€/ ha LF	374	598	340
8231	Zugang Boden	€/ ha LF	4	1	5
8232	Zugang Wirtschaftsgeb.u.baul. Anl.	€/ ha LF	2	0	2
8251	Zugang Anlagen im Bau, Anzahlung	€/ ha LF	128	334	91
8241	Zugang techn. Anlagen u. Masch.	€/ ha LF	163	208	160
2800	Veränderung Tiervermögen	€/ ha LF	0	10	-2
8400	Nettoinvestitionen	€/ ha LF	145	363	110
8401	Nettoinvestitionen	€/ AK	18.743	31.505	16.164
8404	Veränderung Sachanlageverm. (o. Boden)	%	6	26	3
9314	Nettoverbindlichkeiten	€/ ha LF	767	347	857
9315	Veränd. Nettoverbindlichkeiten	€/ ha LF	-28	66	-47
9318	Tilg. von Verbindlichkeiten gesamt	€/ ha LF	165	108	177
2920	Veränd. Finanzumlaufvermögen	€/ ha LF	36	-146	78
3822	Veränderung Sonder-AfA	€/ ha LF	1	-6	2

**Spezialisierte Getreidebaubetriebe untergliedert nach Betriebsgröße (LF - Gruppen)**

Blatt 3 von 4

Kenn- zahl	Bezeichnung	Maß- einheit	Getreidebaubetriebe		
			Alle	100 bis 200 ha LF	über 200 ha LF
0001	Betriebe	Anzahl	41	11	26
<b>Gewinn- und Verlustrechnung</b>					
<b>Ertrag</b>					
4010	<b>Umsatzerlöse</b>	€/ ha LF	1.185	1.198	1.177
4100	dar. landwirtschaftl. Pflanzenprod.	€/ ha LF	1.089	1.023	1.097
4112	dar. Getreide (ohne Körnermais)	€/ ha LF	706	568	729
4120	dar. Ölfr., Hülsenfr., Faserpfl.	€/ ha LF	278	338	267
4130	dar. Kartoffeln	€/ ha LF	6	10	5
4140	dar. Zuckerrüben	€/ ha LF	44	41	46
4173	dar. nachwachs. Rohstoffe / Energiepfl.	€/ ha LF	22	0	28
4200	dar. Tierproduktion	€/ ha LF	31	22	34
4220	dar. Rinder	€/ ha LF	30	18	34
4230	dar. Milch	€/ ha LF	0	0	0
4240	dar. Schweine	€/ ha LF	0	0	0
4260	dar. Geflügel, Eier	€/ ha LF	0	0	0
4300	dar. Obst, Weinbau	€/ ha LF	0	0	0
4360	dar. Nebenbetr., Handel, Dienstleist.	€/ ha LF	61	152	41
4378	dar. Mieten u. Pachten	€/ ha LF	7	11	7
4385	dar. Biogas, Strom, erneuerbare Energien	€/ ha LF	6	0	7
4368	dar. Lohnarbeit, Masch.miete	€/ ha LF	32	100	19
4400	<b>Bestandsveränderungen</b>	€/ ha LF	54	46	57
4500	<b>Sonst. betr. Erträge</b>	€/ ha LF	420	433	420
4510	dar. Zulagen u. Zuschüsse	€/ ha LF	368	380	368
4660	dar. betriebsbezogene Zahlungen	€/ ha LF	330	359	325
4670	dar. EU-Direktzahlungen	€/ ha LF	264	265	262
4671	dav. Basisprämie	€/ ha LF	171	168	171
4672	dav. Greening-Prämie	€/ ha LF	83	80	83
4673	dav. Umverteilungsprämie	€/ ha LF	8	14	7
4674	dav. Förderung für Junglandwirte	€/ ha LF	2	3	1
4680	dar. Ausgleichszulage	€/ ha LF	17	17	18
4690	dar. für umweltger. Agrarprod.	€/ ha LF	45	75	41
4698	dar. sonstige Zuschüsse	€/ ha LF	2	1	2
4520	dar. aufwandsbezogene Zahlungen	€/ ha LF	38	19	42
4560	dar. Agrardieselerstattung	€/ ha LF	19	18	19
4550	dar. Investitionszuschüsse	€/ ha LF	19	0	24
4900	dar. zeitraumfremde Erträge	€/ ha LF	22	25	22
<b>Aufwand</b>					
5100	<b>Materialaufwand</b>	€/ ha LF	650	745	625
5110	dar. Pflanzenproduktion	€/ ha LF	415	406	409
5111	dar. Saat- u. Pflanzgut	€/ ha LF	82	91	80
5112	dar. Düngemittel	€/ ha LF	198	175	196
5113	dar. Pflanzenschutz	€/ ha LF	109	104	110
5210	dar. Tierproduktion	€/ ha LF	11	18	10
5211	dar. Tierzukauf	€/ ha LF	3	8	2
5280	dar. Futtermittelzukauf	€/ ha LF	2	3	2
5292	dar. Tierarzt	€/ ha LF	1	3	1
5293	dar. Besamung	€/ ha LF	0	0	0
5294	dar. sonst. bezogene Leist. Tierprod.	€/ ha LF	1	1	0
5330	dar. Nebenbetr., Handel, Dienstleist.	€/ ha LF	17	37	14
5350	dar. sonst. Materialaufwand	€/ ha LF	209	284	194
5352	dar. Heizmat., Strom	€/ ha LF	6	13	5
5354	dar. Wasser, Abwasser	€/ ha LF	1	2	1
5355	dar. Treib- u. Schmierstoffe	€/ ha LF	109	129	104
5357	dar. Lohnarbeit, Masch.miete	€/ ha LF	87	118	80

**Spezialisierte Getreidebaubetriebe untergliedert nach Betriebsgröße (LF - Gruppen)**

Blatt 4 von 4

Kenn- zahl	Bezeichnung	Maß- einheit	Getreidebaubetriebe		
			Alle	100 bis 200 ha LF	über 200 ha LF
0001	Betriebe	Anzahl	41	11	26
<b>Aufwand</b>					
5500	<b>Personalaufwand (ohne BUV)</b>	€ / ha LF	89	89	90
5501	Personalaufwand (ohne BUV)	€ / eAK	31.602	25.286	33.797
5600	<b>Betriebswirtschaftliche AfA</b>	€ / ha LF	205	226	204
5636	dar. Wirtschaftsgeb. u. baul. Anl.	€ / ha LF	20	21	21
5642	dar. Maschinen u. Geräte	€ / ha LF	160	179	158
5641	dar. Betriebsvorrichtungen	€ / ha LF	6	5	7
5700	<b>Sonst. betriebl. Aufwand</b>	€ / ha LF	392	391	382
5710	dar. Unterhaltung	€ / ha LF	125	139	121
5715	dar. Gebäude u. baul. Anlagen	€ / ha LF	24	18	22
5720	dar. techn. Anl., Masch., Fuhrp.	€ / ha LF	100	121	97
5730	dar. Betriebsversicherung	€ / ha LF	56	73	52
5731	dar. betriebliche Unfallversicherung	€ / ha LF	10	13	10
5742	dar. Pachten	€ / ha LF	136	126	131
5765	Pachtpreis / ha Pachtfläche	€ / ha	214	223	203
5764	dar. zeitraumzugehörige Vorsteuer	€ / ha LF	2	0	0
5770	dar. zeitraumfremder Aufwand	€ / ha LF	5	0	6
<b>Unternehmensergebnis</b>					
6000	<b>Betriebsergebnis</b>	€ / ha LF	324	225	354
4000	Betriebliche Erträge	€ / ha LF	1.660	1.676	1.654
5000	Betriebliche Aufwendungen	€ / ha LF	1.336	1.451	1.300
7000	<b>Finanzergebnis</b>	€ / ha LF	-18	-6	-20
7230	dar. Zinsaufwand	€ / ha LF	18	9	19
7800	Steuern vom Einkommen u. Ertrag	€ / ha LF	0	0	0
7900	Sonstige Steuern	€ / ha LF	14	14	14
7910	Unternehmensertrag	€ / ha LF	1.662	1.678	1.656
7920	Unternehmensaufwand vor Steuern	€ / ha LF	1.370	1.473	1.336
<b>Rentabilität</b>					
9000	Gewinn/Jahresübersch. vor Steuern	€ / Betrieb	68.235	29.609	94.448
9000	Gewinn/Jahresübersch. vor Steuern	€ / ha LF	292	205	320
9004	Ordentliches Ergebnis	€ / Betrieb	64.710	26.055	90.396
9004	Ordentliches Ergebnis	€ / ha LF	277	180	307
9006	Gewinn + Personalaufwand (ohne BUV)	€ / AK	49.143	25.551	60.531
9007	Ordentliches Ergeb. + Personalaufw. (o. BUV)	€ / AK	47.197	23.416	58.502
9008	Ordentliches Ergeb. + Personalaufw. (o. BUV)	€ / ha LF	366	270	396
9071	Betriebseinkommen	€ / ha LF	528	407	557
9073	Relative Faktorentlohnung	%	96,3	60,4	109,0
9103	Ordentliche Rentabilitätsrate	%	5,8	-6,7	9,4
9120	Gesamtkapitalrentabilität	%	2,7	-2,1	4,2
9131	Eigenkapitalrentabilität (ohne Boden)	%	1,5	0,0	9,2
<b>Liquidität / Stabilität</b>					
9601	Liquidität 1. Grades	%	30	56	29
9221	Cashflow I	€ / ha LF	464	369	498
9223	Cashflow III (zur Neufinanzierung verfügbar)	€ / ha LF	176	375	148
9240	Kapitaldienst	€ / ha LF	183	117	197
9231	Langfristige Kapitaldienstgrenze	€ / ha LF	134	-40	180
9232	Mittelfristige Kapitaldienstgrenze	€ / ha LF	155	-19	201
9233	Kurzfristige Kapitaldienstgrenze	€ / ha LF	339	186	384
9241	Ausschöpf. d. langfr. Kapitaldienstgr.	%	136	<Null	109
9242	Ausschöpf. d. mittelfr. Kapitaldienstgr.	%	118	<Null	98
9243	Ausschöpf. d. kurzfr. Kapitaldienstgr.	%	54	63	51
9270	Eigenkapitalquote	%	74	86	71
9230	Eigenkapitalveränderung	€ / ha LF	165	299	147
9239	Bereinigte Eigenkapitalveränderung	€ / ha LF	116	-49	161
9238	Bereinigte Eigenkapitalveränderung	€ / AK	15.011	-4.265	23.778
<b>Unternehmerfamilie</b>					
9502	Gesamteinkommen	€ / Betrieb	71.409	30.926	98.212
9503	Verfügbares Einkommen	€ / Betrieb	46.334	12.348	67.481
3210	Entnahmen Lebenshaltung	€ / Betrieb	25.819	21.139	29.642
3395	Nettoentnahmen	€ / nAK	27.022	-12.322	44.300

**Futterbaubetriebe**  
**Oberstes und unterstes Viertel nach Benchmarkingpunkten**  
**und untergliedert nach Betriebstypen**

Blatt 1 von 4

Kennzahl	Bezeichnung	Maßeinheit	Betriebe gesamt	oberstes Viertel	unterstes Viertel	Milchviehbetriebe	Sonstige Futterbaubetr.
0001	Betriebe	Anzahl	66	17	17	57	9
<b>Faktorausstattung</b>							
1006	Wirtschaftliche Betriebsgröße	€ / ha LF	2.443	2.880	2.111	2.630	888
1030	Landw. genutzte Fläche (LF)	ha / Betrieb	151,7	167,5	106,5	156,8	119,4
1033	dar. zugepachtete LF (Netto)	ha / Betrieb	95,4	100,4	68,7	96,5	88,5
1150	Ackerfläche	% LF	64,4	72,3	63,6	69,1	24,8
1160	Dauergrünland	% LF	35,6	27,7	36,5	30,8	75,1
1056	Ertragsmesszahl	EMZ / a	30	31	30	30	26
1110	Arbeitskräfte insgesamt	AK / Betrieb	2,95	3,32	2,07	3,18	1,52
1113	dar. Familienarbeitskräfte	FAK / Betrieb	1,95	2,07	1,77	2,06	1,22
1120	Nicht entlohnte Arbeitskräfte	nAK / Betrieb	1,57	1,54	1,45	1,63	1,22
1114	AK-Besatz	AK / 100 ha LF	1,95	1,98	1,94	2,03	1,27
1130	Lohnansatz	€ / Betrieb	54.329	53.244	50.176	56.145	42.826
<b>Produktionsstruktur</b>							
1151	Ackerfläche (Anfang des Jahres)	ha AF / Betrieb	95,3	116,7	65,3	106,0	27,9
1210	dar. Getreide (ohne Körnermais)	% AF	50,1	47,3	53,0	50,1	48,9
1230	dar. Ölfrüchte, Hülsenfr., Faserpflanzen	% AF	9,5	9,7	8,6	9,9	0,0
1237	dar. Winterraps	% AF	8,1	9,3	8,4	8,4	0,0
1240	dar. Kartoffeln	% AF	0,0	0,1	0,1	0,0	0,0
1250	dar. Zuckerrüben	% AF	0,2	0,6	0,0	0,2	0,0
1271	dar. Silomais	% AF	18,4	20,4	12,3	19,0	5,0
1275	dar. sonst. Ackerfutter	% AF	19,3	20,5	23,7	18,6	34,3
1284	dar. nachwachs. Rohstoffe / Energiepflanzen	% AF	0,0	0,0	0,0	0,0	0,0
1300	Viehbesatz	VE / 100 ha LF	91,7	106,1	80,4	94,4	69,1
1330	dar. Rinder	VE / 100 ha LF	91,0	105,8	78,8	93,8	67,9
1335	dar. Milchkühe	VE / 100 ha LF	52,3	66,3	40,1	58,4	1,7
1336	dar. Mutter- und Ammenkühe	VE / 100 ha LF	3,6	0,1	5,6	0,1	32,9
1339	dar. Jung- und Mastvieh	VE / 100 ha LF	24,8	29,9	20,6	24,9	24,4
1350	dar. Schweine	VE / 100 ha LF	0,3	0,1	0,6	0,3	0,3
1351	dar. Mastschweine und Läufer	VE / 100 ha LF	0,3	0,1	0,5	0,3	0,2
1352	dar. Zuchtsauen	VE / 100 ha LF	0,0	0,0	0,0	0,0	0,0
1340	dar. Schafe	VE / 100 ha LF	0,1	0,1	0,1	0,1	0,0
1320	dar. Pferde	VE / 100 ha LF	0,2	0,1	0,6	0,1	0,7
1391	Rauhfuttermittel	GV / Betrieb	138,4	177,4	84,6	147,3	81,7
<b>Erträge, Leistungen, Preise</b>							
1411	Getreide (ohne Körnermais)	dt / ha	58	60	55	58	47
1420	dar. Weizen	dt / ha	63	63	55	63	47
1426	dar. Wintergerste	dt / ha	64	60	77	64	
1427	dar. Sommergerste	dt / ha	52	57	49	52	55
1433	dar. Roggen	dt / ha	53	58	66	54	23
1434	dar. Triticale	dt / ha	52	72	46	53	43
1465	Raps	dt / ha	29	30	29	29	
1472	Kartoffeln	dt / ha	178	193	139	172	313
1473	Zuckerrüben	dt / ha	818	818		818	
1631	Milchleistung (4 % Fett)	kg / Kuh	9.151	10.282	6.854	9.161	6.264
1632	Milchleistung (nat. Fettgehalt)	kg / Kuh	8.734	9.608	6.775	8.745	5.320
1612	Lebend geborene Ferkel	Ferkel / Sau	18		18		18
1511	Getreideerlös insges. (netto; o. Körnermais)	€ / dt	19,19	19,28	19,15	19,19	19,07
1520	Weizenerlös (netto)	€ / dt	20,96	19,80	21,76	20,96	20,93
1526	Wintergersterlös (netto)	€ / dt	17,07	17,90	16,38	17,07	
1527	Sommergersterlös (netto)	€ / dt	18,84	18,78	17,64	18,92	16,92
1533	Roggenerlös (netto)	€ / dt	17,75	22,31	15,88	17,91	12,26
1534	Triticaleerlös (netto)	€ / dt	18,51	17,68	18,66	17,68	18,66
1565	Rapslerlös (netto)	€ / dt	43,63	42,22	44,60	43,63	
1572	Kartoffelerlös (netto)	€ / dt	9,66	9,35	9,35	9,66	
1573	Zuckerrübenerlös (netto)	€ / dt	2,71	2,71		2,71	
1731	Milcherlös (netto bei 4 % Fett)	€ / dt	40,98	39,16	39,74	41,00	31,54
1732	Milcherlös (netto bei nat. Fettgehalt)	€ / dt	42,92	41,90	40,19	42,93	37,13



**Futterbaubetriebe**  
**Oberstes und unterstes Viertel nach Benchmarkingpunkten**  
**und untergliedert nach Betriebstypen**

Blatt 2 von 4

Kennzahl	Bezeichnung	Maßeinheit	Betriebe gesamt	oberstes Viertel	unterstes Viertel	Milchviehbetriebe	Sonstige Futterbaubetr.
0001	Betriebe	Anzahl	66	17	17	57	9
<b>Bilanz</b>							
2000	Summe Aktiva (Bilanzvermögen)	€ / Betrieb	1.095.940	1.460.926	674.295	1.204.717	407.020
2000	Summe Aktiva (Bilanzvermögen)	€ / ha LF	7.225	8.722	6.329	7.683	3.410
2100	Sachanlagen gesamt	€ / ha LF	5.489	6.382	4.998	5.845	2.527
2111	dar. Boden	€ / ha LF	2.309	2.613	2.067	2.420	1.382
2115	dar. Gebäude, baul. Anlagen	€ / ha LF	1.165	1.177	1.243	1.275	244
2120	dar. techn. Anlagen u. Maschinen	€ / ha LF	1.789	2.180	1.466	1.903	849
2130	dar. andere Anlagen insges.	€ / ha LF	108	188	131	115	44
2160	dar. Anlagen im Bau, Anzahlungen	€ / ha LF	95	219	28	105	7
2200	Finanzanlagen	€ / ha LF	31	34	9	34	3
2211	dar. Anteile an verbund. Untern.	€ / ha LF	0	0	1	0	0
2213	dar. Beteiligungen	€ / ha LF	25	30	8	28	1
2300	Tiervermögen	€ / ha LF	622	717	540	642	448
2320	dar. Rinder	€ / ha LF	618	715	528	639	437
2330	dar. Schweine	€ / ha LF	1	0	1	1	1
2400	Umlaufvermögen (ohne Tiere)	€ / ha LF	1.064	1.565	756	1.141	427
2410	dav. Vorräte	€ / ha LF	341	409	333	369	109
2412	dar. Feldinventar	€ / ha LF	297	342	288	321	94
2420	dav. Finanzumlaufvermögen	€ / ha LF	723	1.156	424	772	318
2431	dar. Forderungen aus Liefer. u. Leist.	€ / ha LF	195	221	149	215	33
2450	dar. Bank, Kasse	€ / ha LF	399	702	194	425	185
9041	Eigenkapital	€ / ha LF	4.659	6.840	3.301	4.979	1.997
3600	dar. Geschäftsguth., gez. Kapital	€ / ha LF	0	0	0	0	0
3140	Sonderposten gesamt	€ / ha LF	336	354	406	372	40
3400	Rückstellungen	€ / ha LF	32	32	28	33	23
3500	Verbindlichkeiten	€ / ha LF	2.356	1.673	2.798	2.475	1.370
3510	dar. geg. Kreditinstituten	€ / ha LF	1.957	1.305	2.178	2.092	838
3521	dar. aus Lieferungen u. Leistungen	€ / ha LF	215	198	316	221	163
9280	Anlagenintensität	%	65	62	69	66	57
9292	Fremdkapitaldeckung II	%	143	250	99	144	126
<b>Investitionen, Finanzierung</b>							
8300	Bruttoinvestitionen	€ / ha LF	681	952	780	731	260
8231	Zugang Boden	€ / ha LF	19	43	0	22	0
8232	Zugang Wirtschaftsgeb.u.baul. Anl.	€ / ha LF	13	23	2	14	3
8251	Zugang Anlagen im Bau, Anzahlung	€ / ha LF	169	162	90	175	123
8241	Zugang techn. Anlagen u. Masch.	€ / ha LF	420	658	584	453	149
2800	Veränderung Tiervermögen	€ / ha LF	2	7	-30	6	-26
8400	Nettoinvestitionen	€ / ha LF	56	407	81	62	11
8401	Nettoinvestitionen	€ / AK	2.891	20.526	4.169	3.044	857
8404	Veränderung Sachanlageverm. (o. Boden)	%	-1	9	0	-1	-5
9314	Nettoverbindlichkeiten	€ / ha LF	1.633	517	2.374	1.703	1.052
9315	Veränd. Nettoverbindlichkeiten	€ / ha LF	-281	-310	173	-312	-22
9318	Tilg. von Verbindlichkeiten gesamt	€ / ha LF	446	254	373	475	204
2920	Veränd. Finanzumlaufvermögen	€ / ha LF	189	454	80	213	-8
3822	Veränderung Sonder-AfA	€ / ha LF	5	7	0	5	0

**Futterbaubetriebe**  
**Oberstes und unterstes Viertel nach Benchmarkingpunkten**  
**und untergliedert nach Betriebstypen**

Blatt 3 von 4

Kennzahl	Bezeichnung	Maßeinheit	Betriebe gesamt	oberstes Viertel	unterstes Viertel	Milchviehbetriebe	Sonstige Futterbaubetr.
0001	Betriebe	Anzahl	66	17	17	57	9
<b>Gewinn- und Verlustrechnung</b>							
<b>Ertrag</b>							
4010	<b>Umsatzerlöse</b>	€ / ha LF	2.631	3.363	1.774	2.874	609
4100	dar. landwirtschaftl. Pflanzenprod.	€ / ha LF	225	248	254	246	56
4112	dar. Getreide (ohne Körnermais)	€ / ha LF	148	152	172	160	44
4120	dar. Ölfr., Hülsenfr., Faserpfl.	€ / ha LF	60	77	56	67	0
4130	dar. Kartoffeln	€ / ha LF	0	0	0	0	0
4140	dar. Zuckerrüben	€ / ha LF	2	9	0	3	0
4173	dar. nachwachs. Rohstoffe / Energiepfl.	€ / ha LF	0	0	0	0	0
4200	dar. Tierproduktion	€ / ha LF	2.249	2.997	1.389	2.457	518
4220	dar. Rinder	€ / ha LF	274	329	297	251	464
4230	dar. Milch	€ / ha LF	1.966	2.668	1.074	2.199	32
4240	dar. Schweine	€ / ha LF	1	0	2	2	1
4260	dar. Geflügel, Eier	€ / ha LF	3	0	7	2	9
4300	dar. Obst, Weinbau	€ / ha LF	0	0	0	0	0
4360	dar. Nebenbetr., Handel, Dienstleist.	€ / ha LF	128	53	130	139	35
4378	dar. Mieten u. Pachten	€ / ha LF	6	13	1	6	2
4385	dar. Biogas, Strom, erneuerbare Energien	€ / ha LF	23	0	1	26	2
4368	dar. Lohnarbeit, Masch.miete	€ / ha LF	37	15	102	38	28
4400	<b>Bestandsveränderungen</b>	€ / ha LF	16	35	-15	24	-49
4500	<b>Sonst. betr. Erträge</b>	€ / ha LF	631	499	673	625	680
4510	dar. Zulagen u. Zuschüsse	€ / ha LF	523	395	443	513	609
4660	dar. betriebsbezogene Zahlungen	€ / ha LF	397	355	379	376	573
4670	dar. EU-Direktzahlungen	€ / ha LF	263	263	264	262	267
4671	dav. Basisprämie	€ / ha LF	169	170	170	169	170
4672	dav. Greening-Prämie	€ / ha LF	80	81	76	80	81
4673	dav. Umverteilungsprämie	€ / ha LF	13	12	17	12	16
4674	dav. Förderung für Junglandwirte	€ / ha LF	0	0	0	0	0
4680	dar. Ausgleichszulage	€ / ha LF	47	44	40	45	66
4690	dar. für umweltger. Agrarprod.	€ / ha LF	80	40	74	61	239
4698	dar. sonstige Zuschüsse	€ / ha LF	1	0	2	2	1
4520	dar. aufwandsbezogene Zahlungen	€ / ha LF	121	35	60	134	18
4560	dar. Agrardieselerstattung	€ / ha LF	30	34	33	31	18
4550	dar. Investitionszuschüsse	€ / ha LF	90	0	28	101	0
4900	dar. zeitraumfremde Erträge	€ / ha LF	54	43	156	57	30
<b>Aufwand</b>							
5100	<b>Materialaufwand</b>	€ / ha LF	1.234	1.405	912	1.339	362
5110	dar. Pflanzenproduktion	€ / ha LF	280	360	231	303	85
5111	dar. Saat- u. Pflanzgut	€ / ha LF	65	74	69	70	21
5112	dar. Düngemittel	€ / ha LF	118	164	77	131	6
5113	dar. Pflanzenschutz	€ / ha LF	49	68	46	53	11
5210	dar. Tierproduktion	€ / ha LF	551	604	341	604	110
5211	dar. Tierzukauf	€ / ha LF	13	3	42	9	44
5280	dar. Futtermittelzukauf	€ / ha LF	367	415	187	407	33
5292	dar. Tierarzt	€ / ha LF	57	68	36	62	13
5293	dar. Besamung	€ / ha LF	31	39	16	35	1
5294	dar. sonst. bezogene Leist. Tierprod.	€ / ha LF	40	40	38	44	7
5330	dar. Nebenbetr., Handel, Dienstleist.	€ / ha LF	25	5	3	28	2
5350	dar. sonst. Materialaufwand	€ / ha LF	373	427	338	398	167
5352	dar. Heizmat., Strom	€ / ha LF	65	72	57	71	16
5354	dar. Wasser, Abwasser	€ / ha LF	12	13	8	12	6
5355	dar. Treib- u. Schmierstoffe	€ / ha LF	209	232	199	220	121
5357	dar. Lohnarbeit, Masch.miete	€ / ha LF	83	106	72	90	22

**Futterbaubetriebe**  
**Oberstes und unterstes Viertel nach Benchmarkingpunkten**  
**und untergliedert nach Betriebstypen**

Blatt 4 von 4

Kennzahl	Bezeichnung	Maßeinheit	Betriebe gesamt	oberstes Viertel	unterstes Viertel	Milchvieh- betriebe	Sonstige Futterbaubetr.
0001	Betriebe	Anzahl	66	17	17	57	9
<b>Aufwand</b>							
5500	<b>Personalaufwand (ohne BUV)</b>	€ / ha LF	284	339	223	309	75
5501	Personalaufwand (ohne BUV)	€ / eAK	31.189	31.825	38.078	31.219	30.188
5600	<b>Betriebswirtschaftliche AfA</b>	€ / ha LF	485	533	595	518	207
5636	dar. Wirtschaftsgeb. u. baul. Anl.	€ / ha LF	87	95	90	95	22
5642	dar. Maschinen u. Geräte	€ / ha LF	261	322	309	273	159
5641	dar. Betriebsvorrichtungen	€ / ha LF	94	73	87	104	14
5700	<b>Sonst. betriebl. Aufwand</b>	€ / ha LF	610	523	509	643	334
5710	dar. Unterhaltung	€ / ha LF	224	239	164	235	135
5715	dar. Gebäude u. baul. Anlagen	€ / ha LF	44	33	32	47	26
5720	dar. techn. Anl., Masch., Fuhrp.	€ / ha LF	177	197	130	185	107
5730	dar. Betriebsversicherung	€ / ha LF	95	91	112	98	75
5731	dar. betriebliche Unfallversicherung	€ / ha LF	27	31	29	28	21
5742	dar. Pachten	€ / ha LF	84	93	69	88	54
5765	Pachtpreis / ha Pachtfläche	€ / ha	132	150	105	141	71
5764	dar. zeitraumzugehörige Vorsteuer	€ / ha LF	6	15	9	7	0
5770	dar. zeitraumfremder Aufwand	€ / ha LF	35	15	80	40	0
<b>Unternehmensergebnis</b>							
6000	<b>Betriebsergebnis</b>	€ / ha LF	666	1.098	193	714	262
4000	Betriebliche Erträge	€ / ha LF	3.278	3.897	2.431	3.523	1.241
5000	Betriebliche Aufwendungen	€ / ha LF	2.613	2.799	2.238	2.809	979
7000	<b>Finanzergebnis</b>	€ / ha LF	-58	-27	-53	-62	-21
7230	dar. Zinsaufwand	€ / ha LF	46	22	54	49	21
7800	Steuern vom Einkommen u. Ertrag	€ / ha LF	0	0	0	0	0
7900	Sonstige Steuern	€ / ha LF	12	14	14	13	10
7910	Unternehmensertrag	€ / ha LF	3.279	3.897	2.432	3.524	1.241
7920	Unternehmensaufwand vor Steuern	€ / ha LF	2.684	2.841	2.306	2.885	1.010
<b>Rentabilität</b>							
9000	Gewinn/Jahresübersch. vor Steuern	€ / Betrieb	90.338	176.934	13.430	100.249	27.570
9000	Gewinn/Jahresübersch. vor Steuern	€ / ha LF	596	1.056	126	639	231
9004	Ordentliches Ergebnis	€ / Betrieb	89.202	173.152	5.326	99.495	24.016
9004	Ordentliches Ergebnis	€ / ha LF	588	1.034	50	635	201
9006	Gewinn + Personalaufwand (ohne BUV)	€ / AK	45.166	70.394	17.960	46.756	24.061
9007	Ordentliches Ergeb. + Personalaufw. (o. BUV)	€ / AK	44.782	69.255	14.044	46.519	21.717
9008	Ordentliches Ergeb. + Personalaufw. (o. BUV)	€ / ha LF	872	1.372	273	943	276
9071	Betriebseinkommen	€ / ha LF	1.005	1.491	397	1.082	369
9073	Relative Faktorentlohnung	%	110,9	153,2	44,0	114,4	63,8
9103	Ordentliche Rentabilitätsrate	%	7,0	18,4	-17,3	7,9	-12,7
9120	Gesamtkapitalrentabilität	%	3,8	8,5	-5,8	4,2	-4,0
9131	Eigenkapitalrentabilität (ohne Boden)	%	7,3	15,3	0,0	8,4	0,0
<b>Liquidität / Stabilität</b>							
9601	Liquidität 1. Grades	%	90	173	37	90	83
9221	Cashflow I	€ / ha LF	1.107	1.509	768	1.178	510
9223	Cashflow III (zur Neufinanzierung verfügbar)	€ / ha LF	389	995	239	421	124
9240	Kapitaldienst	€ / ha LF	491	276	427	523	225
9231	Langfristige Kapitaldienstgrenze	€ / ha LF	297	726	-102	331	16
9232	Mittelfristige Kapitaldienstgrenze	€ / ha LF	384	820	-13	426	37
9233	Kurzfristige Kapitaldienstgrenze	€ / ha LF	782	1.258	492	849	223
9241	Ausschöpf. d. langfr. Kapitaldienstgr.	%	165	38	<Null	158	1.452
9242	Ausschöpf. d. mittelfr. Kapitaldienstgr.	%	128	34	<Null	123	603
9243	Ausschöpf. d. kurzfr. Kapitaldienstgr.	%	63	22	87	62	101
9270	Eigenkapitalquote	%	64	78	52	65	59
9230	Eigenkapitalveränderung	€ / ha LF	330	729	-64	365	35
9239	Bereinigte Eigenkapitalveränderung	€ / ha LF	251	704	-156	282	-6
9238	Bereinigte Eigenkapitalveränderung	€ / AK	12.919	35.528	-8.038	13.926	-443
<b>Unternehmerfamilie</b>							
9502	Gesamteinkommen	€ / Betrieb	91.054	176.934	14.885	100.636	30.370
9503	Verfügbares Einkommen	€ / Betrieb	68.596	146.695	4.321	76.814	16.548
3210	Entnahmen Lebenshaltung	€ / Betrieb	21.028	25.251	12.508	22.594	11.109
3395	Nettoentnahmen	€ / nAK	27.594	30.132	12.493	28.642	18.742

Futterbaubetriebe untergliedert nach Betriebsgröße (LF - Gruppen)

Blatt 1 von 4

Kennzahl	Bezeichnung	Maßeinheit	Futterbaubetriebe		
			Alle	50 bis 100 ha LF	über 100 ha LF
0001	Betriebe	Anzahl	66	14	51
<b>Faktorausstattung</b>					
1006	Wirtschaftliche Betriebsgröße	€ / ha LF	2.443	2.742	2.411
1030	Landw. genutzte Fläche (LF)	ha / Betrieb	151,7	77,8	174,4
1033	dar. zugepachtete LF (Netto)	ha / Betrieb	95,4	51,7	109,2
1150	Ackerfläche	% LF	64,4	58,4	65,0
1160	Dauergrünland	% LF	35,6	41,6	35,0
1056	Ertragsmesszahl	EMZ / a	30	29	30
1110	Arbeitskräfte insgesamt	AK / Betrieb	2,95	2,09	3,22
1113	dar. Familienarbeitskräfte	FAK / Betrieb	1,95	1,64	2,05
1120	Nicht entlohnte Arbeitskräfte	nAK / Betrieb	1,57	1,40	1,63
1114	AK-Besatz	AK / 100 ha LF	1,95	2,69	1,85
1130	Lohnansatz	€ / Betrieb	54.329	48.904	56.131
<b>Produktionsstruktur</b>					
1151	Ackerfläche (Anfang des Jahres)	ha AF / Betrieb	95,3	45,1	110,4
1210	dar. Getreide (ohne Körnermais)	% AF	50,1	38,1	51,7
1230	dar. Ölrüchte, Hülsenfr., Faserpflanzen	% AF	9,5	4,1	10,1
1237	dar. Winterraps	% AF	8,1	4,1	8,6
1240	dar. Kartoffeln	% AF	0,0	0,1	0,0
1250	dar. Zuckerrüben	% AF	0,2	0,0	0,2
1271	dar. Silomais	% AF	18,4	16,1	18,7
1275	dar. sonst. Ackerfutter	% AF	19,3	37,4	17,3
1284	dar. nachwachs. Rohstoffe / Energiepflanzen	% AF	0,0	0,0	0,0
1300	Viehbesatz	VE / 100 ha LF	91,7	108,4	89,9
1330	dar. Rinder	VE / 100 ha LF	91,0	106,6	89,3
1335	dar. Milchkühe	VE / 100 ha LF	52,3	62,5	51,2
1336	dar. Mutter- und Ammenkühe	VE / 100 ha LF	3,6	4,2	3,5
1339	dar. Jung- und Mastvieh	VE / 100 ha LF	24,8	24,9	24,9
1350	dar. Schweine	VE / 100 ha LF	0,3	0,5	0,2
1351	dar. Mastschweine und Läufer	VE / 100 ha LF	0,3	0,4	0,2
1352	dar. Zuchtsauen	VE / 100 ha LF	0,0	0,0	0,0
1340	dar. Schafe	VE / 100 ha LF	0,1	0,0	0,1
1320	dar. Pferde	VE / 100 ha LF	0,2	0,9	0,1
1391	Rauhfuttermittel	GV / Betrieb	138,4	83,6	155,9
<b>Erträge, Leistungen, Preise</b>					
1411	Getreide (ohne Körnermais)	dt / ha	58	49	58
1420	dar. Weizen	dt / ha	63	45	64
1426	dar. Wintergerste	dt / ha	64	80	64
1427	dar. Sommergerste	dt / ha	52	44	53
1433	dar. Roggen	dt / ha	53	53	53
1434	dar. Triticale	dt / ha	52	47	52
1465	Raps	dt / ha	29	33	28
1472	Kartoffeln	dt / ha	178	156	185
1473	Zuckerrüben	dt / ha	818		818
1631	Milchleistung (4 % Fett)	kg / Kuh	9.151	7.400	9.413
1632	Milchleistung (nat. Fettgehalt)	kg / Kuh	8.734	7.199	8.963
1612	Lebend geborene Ferkel	Ferkel / Sau	18		18
1511	Getreideerlös insges.(netto; o. Körnermais)	€ / dt	19,19	22,00	19,08
1520	Weizenerlös (netto)	€ / dt	20,96	22,54	20,89
1526	Wintergersterlös (netto)	€ / dt	17,07	16,49	17,10
1527	Sommergersterlös (netto)	€ / dt	18,84		18,84
1533	Roggenerlös (netto)	€ / dt	17,75	39,53	15,88
1534	Triticaleerlös (netto)	€ / dt	18,51	27,66	17,21
1565	Rapselerlös (netto)	€ / dt	43,63	39,55	43,75
1572	Kartoffelerlös (netto)	€ / dt	9,66		9,66
1573	Zuckerrübenelerlös (netto)	€ / dt	2,71		2,71
1731	Milcherlös (netto bei 4 % Fett)	€ / dt	40,98	39,50	41,14
1732	Milcherlös (netto bei nat. Fettgehalt)	€ / dt	42,92	40,41	43,20

Futterbaubetriebe untergliedert nach Betriebsgröße (LF - Gruppen)

Blatt 2 von 4

Kenn- zahl	Bezeichnung	Maß- einheit	Futterbaubetriebe		
			Alle	50 bis 100 ha LF	über 100 ha LF
0001	Betriebe	Anzahl	66	14	51
<b>Bilanz</b>					
2000	Summe Aktiva (Bilanzvermögen)	€ / Betrieb	1.095.940	601.046	1.250.517
2000	Summe Aktiva (Bilanzvermögen)	€ / ha LF	7.225	7.727	7.172
2100	Sachanlagen gesamt	€ / ha LF	5.489	5.870	5.448
2111	dar. Boden	€ / ha LF	2.309	1.894	2.357
2115	dar. Gebäude, baul. Anlagen	€ / ha LF	1.165	2.016	1.065
2120	dar. techn. Anlagen u. Maschinen	€ / ha LF	1.789	1.673	1.808
2130	dar. andere Anlagen insges.	€ / ha LF	108	182	99
2160	dar. Anlagen im Bau, Anzahlungen	€ / ha LF	95	13	105
2200	Finanzanlagen	€ / ha LF	31	7	34
2211	dar. Anteile an verbund. Untern.	€ / ha LF	0	0	0
2213	dar. Beteiligungen	€ / ha LF	25	5	28
2300	Tiervermögen	€ / ha LF	622	742	608
2320	dar. Rinder	€ / ha LF	618	726	606
2330	dar. Schweine	€ / ha LF	1	1	1
2400	Umlaufvermögen (ohne Tiere)	€ / ha LF	1.064	1.078	1.063
2410	dav. Vorräte	€ / ha LF	341	285	349
2412	dar. Feldinventar	€ / ha LF	297	230	306
2420	dav. Finanzumlaufvermögen	€ / ha LF	723	793	715
2431	dar. Forderungen aus Liefer. u. Leist.	€ / ha LF	195	136	203
2450	dar. Bank, Kasse	€ / ha LF	399	500	386
9041	Eigenkapital	€ / ha LF	4.659	4.659	4.659
3600	dar. Geschäftsguth., gez. Kapital	€ / ha LF	0	0	0
3140	Sonderposten gesamt	€ / ha LF	336	596	306
3400	Rückstellungen	€ / ha LF	32	34	32
3500	Verbindlichkeiten	€ / ha LF	2.356	2.736	2.318
3510	dar. geg. Kreditinstituten	€ / ha LF	1.957	2.139	1.942
3521	dar. aus Lieferungen u. Leistungen	€ / ha LF	215	206	217
9280	Anlagenintensität	%	65	68	65
9292	Fremdkapitaldeckung II	%	143	124	145
<b>Investitionen, Finanzierung</b>					
8300	Bruttoinvestitionen	€ / ha LF	681	972	648
8231	Zugang Boden	€ / ha LF	19	0	22
8232	Zugang Wirtschaftsgeb.u.baul. Anl.	€ / ha LF	13	3	14
8251	Zugang Anlagen im Bau, Anzahlung	€ / ha LF	169	162	171
8241	Zugang techn. Anlagen u. Masch.	€ / ha LF	420	622	397
2800	Veränderung Tiervermögen	€ / ha LF	2	-25	6
8400	Nettoinvestitionen	€ / ha LF	56	203	40
8401	Nettoinvestitionen	€ / AK	2.891	7.534	2.152
8404	Veränderung Sachanlageverm. (o. Boden)	%	-1	6	-2
9314	Nettoverbindlichkeiten	€ / ha LF	1.633	1.943	1.603
9315	Veränd. Nettoverbindlichkeiten	€ / ha LF	-281	130	-333
9318	Tilg. von Verbindlichkeiten gesamt	€ / ha LF	446	377	456
2920	Veränd. Finanzumlaufvermögen	€ / ha LF	189	70	206
3822	Veränderung Sonder-AfA	€ / ha LF	5	-1	5

Futterbaubetriebe untergliedert nach Betriebsgröße (LF - Gruppen)

Blatt 3 von 4

Kenn- zahl	Bezeichnung	Maß- einheit	Futterbaubetriebe		
			Alle	50 bis 100 ha LF	über 100 ha LF
0001	Betriebe	Anzahl	66	14	51
<b>Gewinn- und Verlustrechnung</b>					
<b>Ertrag</b>					
4010	<b>Umsatzerlöse</b>	€ / ha LF	2.631	2.514	2.652
4100	dar. landwirtschaftl. Pflanzenprod.	€ / ha LF	225	98	241
4112	dar. Getreide (ohne Körnermais)	€ / ha LF	148	60	159
4120	dar. Ölf., Hülsenfr., Faserpfl.	€ / ha LF	60	14	66
4130	dar. Kartoffeln	€ / ha LF	0	0	0
4140	dar. Zuckerrüben	€ / ha LF	2	0	3
4173	dar. nachwachs. Rohstoffe / Energiepfl.	€ / ha LF	0	0	0
4200	dar. Tierproduktion	€ / ha LF	2.249	2.204	2.261
4220	dar. Rinder	€ / ha LF	274	269	275
4230	dar. Milch	€ / ha LF	1.966	1.918	1.979
4240	dar. Schweine	€ / ha LF	1	1	2
4260	dar. Geflügel, Eier	€ / ha LF	3	2	3
4300	dar. Obst, Weinbau	€ / ha LF	0	0	0
4360	dar. Nebenbetr., Handel, Dienstleist.	€ / ha LF	128	98	131
4378	dar. Mieten u. Pachten	€ / ha LF	6	7	6
4385	dar. Biogas, Strom, erneuerbare Energien	€ / ha LF	23	0	26
4368	dar. Lohnarbeit, Masch.miete	€ / ha LF	37	66	32
4400	<b>Bestandsveränderungen</b>	€ / ha LF	16	-19	22
4500	<b>Sonst. betr. Erträge</b>	€ / ha LF	631	666	625
4510	dar. Zulagen u. Zuschüsse	€ / ha LF	523	485	526
4660	dar. betriebsbezogene Zahlungen	€ / ha LF	397	446	389
4670	dar. EU-Direktzahlungen	€ / ha LF	263	272	261
4671	dav. Basisprämie	€ / ha LF	169	173	169
4672	dav. Greening-Prämie	€ / ha LF	80	76	81
4673	dav. Umverteilungsprämie	€ / ha LF	13	23	11
4674	dav. Förderung für Junglandwirte	€ / ha LF	0	0	0
4680	dar. Ausgleichszulage	€ / ha LF	47	47	47
4690	dar. für umweltger. Agrarprod.	€ / ha LF	80	109	75
4698	dar. sonstige Zuschüsse	€ / ha LF	1	1	2
4520	dar. aufwandsbezogene Zahlungen	€ / ha LF	121	33	132
4560	dar. Agrardieselerstattung	€ / ha LF	30	33	29
4550	dar. Investitionszuschüsse	€ / ha LF	90	0	101
4900	dar. zeitraumfremde Erträge	€ / ha LF	54	65	53
<b>Aufwand</b>					
5100	<b>Materialaufwand</b>	€ / ha LF	1.234	1.097	1.254
5110	dar. Pflanzenproduktion	€ / ha LF	280	283	281
5111	dar. Saat- u. Pflanzgut	€ / ha LF	65	77	63
5112	dar. Düngemittel	€ / ha LF	118	63	125
5113	dar. Pflanzenschutz	€ / ha LF	49	23	52
5210	dar. Tierproduktion	€ / ha LF	551	432	567
5211	dar. Tierzukauf	€ / ha LF	13	20	12
5280	dar. Futtermittelzukauf	€ / ha LF	367	262	381
5292	dar. Tierarzt	€ / ha LF	57	49	58
5293	dar. Besamung	€ / ha LF	31	24	32
5294	dar. sonst. bezogene Leist. Tierprod.	€ / ha LF	40	54	39
5330	dar. Nebenbetr., Handel, Dienstleist.	€ / ha LF	25	11	27
5350	dar. sonst. Materialaufwand	€ / ha LF	373	353	376
5352	dar. Heizmat., Strom	€ / ha LF	65	81	63
5354	dar. Wasser, Abwasser	€ / ha LF	12	11	12
5355	dar. Treib- u. Schmierstoffe	€ / ha LF	209	192	211
5357	dar. Lohnarbeit, Masch.miete	€ / ha LF	83	64	85

Futterbaubetriebe untergliedert nach Betriebsgröße (LF - Gruppen)

Blatt 4 von 4

Kenn- zahl	Bezeichnung	Maß- einheit	Futterbaubetriebe		
			Alle	50 bis 100 ha LF	über 100 ha LF
0001	Betriebe	Anzahl	66	14	51
<b>Aufwand</b>					
5500	<b>Personalaufwand (ohne BUV)</b>	€ / ha LF	284	260	287
5501	Personalaufwand (ohne BUV)	€ / eAK	31.189	29.404	31.376
5600	<b>Betriebswirtschaftliche AfA</b>	€ / ha LF	485	704	459
5636	dar. Wirtschaftsgeb. u. baul. Anl.	€ / ha LF	87	142	80
5642	dar. Maschinen u. Geräte	€ / ha LF	261	264	261
5641	dar. Betriebsvorrichtungen	€ / ha LF	94	131	90
5700	<b>Sonst. betriebl. Aufwand</b>	€ / ha LF	610	555	617
5710	dar. Unterhaltung	€ / ha LF	224	213	225
5715	dar. Gebäude u. baul. Anlagen	€ / ha LF	44	44	44
5720	dar. techn. Anl., Masch., Fuhrp.	€ / ha LF	177	150	179
5730	dar. Betriebsversicherung	€ / ha LF	95	122	92
5731	dar. betriebliche Unfallversicherung	€ / ha LF	27	39	26
5742	dar. Pachten	€ / ha LF	84	73	86
5765	Pachtpreis / ha Pachtfläche	€ / ha	132	109	135
5764	dar. zeitraumzugehörige Vorsteuer	€ / ha LF	6	15	5
5770	dar. zeitraumfremder Aufwand	€ / ha LF	35	24	37
<b>Unternehmensergebnis</b>					
6000	<b>Betriebsergebnis</b>	€ / ha LF	666	545	681
4000	Betriebliche Erträge	€ / ha LF	3.278	3.161	3.299
5000	Betriebliche Aufwendungen	€ / ha LF	2.613	2.616	2.618
7000	<b>Finanzergebnis</b>	€ / ha LF	-58	-51	-59
7230	dar. Zinsaufwand	€ / ha LF	46	52	45
7800	Steuern vom Einkommen u. Ertrag	€ / ha LF	0	0	0
7900	Sonstige Steuern	€ / ha LF	12	16	12
7910	Unternehmensertrag	€ / ha LF	3.279	3.162	3.300
7920	Unternehmensaufwand vor Steuern	€ / ha LF	2.684	2.684	2.689
<b>Rentabilität</b>					
9000	Gewinn/Jahresübersch. vor Steuern	€ / Betrieb	90.338	37.201	106.461
9000	Gewinn/Jahresübersch. vor Steuern	€ / ha LF	596	478	611
9004	Ordentliches Ergebnis	€ / Betrieb	89.202	34.047	105.856
9004	Ordentliches Ergebnis	€ / ha LF	588	438	607
9006	Gewinn + Personalaufwand (ohne BUV)	€ / AK	45.166	27.444	48.585
9007	Ordentliches Ergeb. + Personalaufw. (o. BUV)	€ / AK	44.782	25.936	48.398
9008	Ordentliches Ergeb. + Personalaufw. (o. BUV)	€ / ha LF	872	697	895
9071	Betriebseinkommen	€ / ha LF	1.005	824	1.030
9073	Relative Faktorentlohnung	%	110,9	72,8	117,5
9103	Ordentliche Rentabilitätsrate	%	7,0	-6,0	8,7
9120	Gesamtkapitalrentabilität	%	3,8	-1,8	4,6
9131	Eigenkapitalrentabilität (ohne Boden)	%	7,3	0,0	9,7
<b>Liquidität / Stabilität</b>					
9601	Liquidität 1. Grades	%	90	107	87
9221	Cashflow I	€ / ha LF	1.107	1.177	1.099
9223	Cashflow III (zur Neufinanzierung verfügbar)	€ / ha LF	389	468	381
9240	Kapitaldienst	€ / ha LF	491	429	501
9231	Langfristige Kapitaldienstgrenze	€ / ha LF	297	117	322
9232	Mittelfristige Kapitaldienstgrenze	€ / ha LF	384	259	403
9233	Kurzfristige Kapitaldienstgrenze	€ / ha LF	782	821	781
9241	Ausschöpfung d. langfr. Kapitaldienstgr.	%	165	366	155
9242	Ausschöpfung d. mittelfr. Kapitaldienstgr.	%	128	166	124
9243	Ausschöpfung d. kurzfr. Kapitaldienstgr.	%	63	52	64
9270	Eigenkapitalquote	%	64	60	65
9230	Eigenkapitalveränderung	€ / ha LF	330	99	362
9239	Bereinigte Eigenkapitalveränderung	€ / ha LF	251	65	277
9238	Bereinigte Eigenkapitalveränderung	€ / AK	12.919	2.425	14.992
<b>Unternehmerfamilie</b>					
9502	Gesamteinkommen	€ / Betrieb	91.054	38.498	107.031
9503	Verfügbares Einkommen	€ / Betrieb	68.596	27.890	81.015
3210	Entnahmen Lebenshaltung	€ / Betrieb	21.028	18.057	21.546
3395	Nettoentnahmen	€ / nAK	27.594	19.281	29.594

**Spezialisierte Milchviehbetriebe insgesamt  
und untergliedert nach Bestandsgröße Milchkühe in Stück**

Blatt 1 von 4

Kenn- zahl	Bezeichnung	Maß- einheit	Milchviehbetriebe			
			Alle	bis 40 Milchkühe	40 bis 60 Milchkühe	über 60 Milchkühe
0001	Betriebe	Anzahl	57	5	10	42
<b>Faktorausstattung</b>						
1006	Wirtschaftliche Betriebsgröße	€ / ha LF	2.630	1.891	2.351	2.713
1030	Landw. genutzte Fläche (LF)	ha / Betrieb	156,8	88,7	106,2	177,0
1033	dar. zugepachtete LF (Netto)	ha / Betrieb	96,5	47,7	72,2	108,0
1150	Ackerfläche	% LF	69,1	59,8	55,8	71,6
1160	Dauergrünland	% LF	30,8	40,2	44,0	28,4
1056	Ertragsmesszahl	EMZ / a	30	28	29	30
1110	Arbeitskräfte insgesamt	AK / Betrieb	3,18	2,37	2,62	3,41
1113	dar. Familienarbeitskräfte	FAK / Betrieb	2,06	1,39	1,89	2,18
1120	Nicht entlohnte Arbeitskräfte	nAK / Betrieb	1,63	1,20	1,44	1,73
1114	AK-Besatz	AK / 100 ha LF	2,03	2,68	2,47	1,93
1130	Lohnansatz	€ / Betrieb	56.145	42.381	49.765	59.302
<b>Produktionsstruktur</b>						
1151	Ackerfläche (Anfang des Jahres)	ha AF / Betrieb	106,0	54,3	57,5	123,6
1210	dar. Getreide (ohne Körnermais)	% AF	50,1	45,8	56,3	49,7
1230	dar. Ölf Früchte, Hülsenfr., Faserpflanzen	% AF	9,9	0,0	8,3	10,6
1237	dar. Wintererbsen	% AF	8,4	0,0	7,1	9,0
1240	dar. Kartoffeln	% AF	0,0	0,3	0,1	0,0
1250	dar. Zuckerrüben	% AF	0,2	0,0	0,0	0,2
1271	dar. Silomais	% AF	19,0	0,0	15,8	20,3
1275	dar. sonst. Ackerfutter	% AF	18,6	48,0	19,3	17,0
1284	dar. nachwachs. Rohstoffe / Energiepflanzen	% AF	0,0	0,0	0,0	0,0
1300	Viehbesatz	VE / 100 ha LF	94,4	68,0	90,5	96,6
1330	dar. Rinder	VE / 100 ha LF	93,8	65,6	89,8	96,0
1335	dar. Milchkühe	VE / 100 ha LF	58,4	37,9	49,5	60,9
1336	dar. Mutter- und Ammenkühe	VE / 100 ha LF	0,1	0,3	0,0	0,1
1339	dar. Jung- und Mastvieh	VE / 100 ha LF	24,9	15,4	24,5	25,5
1350	dar. Schweine	VE / 100 ha LF	0,3	0,6	0,5	0,2
1351	dar. Mastschweine und Läufer	VE / 100 ha LF	0,3	0,6	0,5	0,2
1352	dar. Zuchtsauen	VE / 100 ha LF	0,0	0,0	0,0	0,0
1340	dar. Schafe	VE / 100 ha LF	0,1	0,5	0,1	0,1
1320	dar. Pferde	VE / 100 ha LF	0,1	0,5	0,0	0,1
1391	Rauhfuttermittelverzehr	GV / Betrieb	147,3	59,0	95,4	170,2
<b>Erträge, Leistungen, Preise</b>						
1411	Getreideerlös (ohne Körnermais)	dt / ha	58	41	57	59
1420	dar. Weizen	dt / ha	63	32	58	65
1426	dar. Wintergerste	dt / ha	64	70	73	63
1427	dar. Sommergerste	dt / ha	52	42	43	54
1433	dar. Roggen	dt / ha	54	53	58	53
1434	dar. Triticale	dt / ha	53	49	56	52
1465	Raps	dt / ha	29		26	29
1472	Kartoffeln	dt / ha	172	175	210	147
1473	Zuckerrüben	dt / ha	818			818
1631	Milchleistung (4 % Fett)	kg / Kuh	9.161	6.584	7.612	9.436
1632	Milchleistung (nat. Fettgehalt)	kg / Kuh	8.745	6.063	7.218	9.022
1612	Lebend geborene Ferkel	Ferkel / Sau				
1511	Getreideerlös insges. (netto; o. Körnermais)	€ / dt	19,19	23,03	17,73	19,27
1520	Weizenerlös (netto)	€ / dt	20,96	30,89	20,24	20,98
1526	Wintergersterlös (netto)	€ / dt	17,07	14,39	16,78	17,20
1527	Sommergersterlös (netto)	€ / dt	18,92	10,99	16,84	19,02
1533	Roggenerlös (netto)	€ / dt	17,91	39,53	13,97	16,25
1534	Triticaleerlös (netto)	€ / dt	17,68		17,20	18,00
1565	Rapselerlös (netto)	€ / dt	43,63		41,18	43,80
1572	Kartoffelerlös (netto)	€ / dt	9,66		9,35	9,81
1573	Zuckerrübenelerlös (netto)	€ / dt	2,71			2,71
1731	Milcherlös (netto bei 4 % Fett)	€ / dt	41,00	40,23	38,26	41,27
1732	Milcherlös (netto bei nat. Fettgehalt)	€ / dt	42,93	44,19	40,34	43,16



**Spezialisierte Milchviehbetriebe insgesamt  
und untergliedert nach Bestandsgröße Milchkühe in Stück**

Blatt 2 von 4

Kenn- zahl	Bezeichnung	Maß- einheit	Milchviehbetriebe			
			Alle	bis 40 Milchkühe	40 bis 60 Milchkühe	über 60 Milchkühe
0001	Betriebe	Anzahl	57	5	10	42
<b>Bilanz</b>						
2000	Summe Aktiva (Bilanzvermögen)	€ / Betrieb	1.204.717	645.745	628.645	1.408.421
2000	Summe Aktiva (Bilanzvermögen)	€ / ha LF	7.683	7.284	5.922	7.959
2100	Sachanlagen gesamt	€ / ha LF	5.845	5.793	4.505	6.039
2111	dar. Boden	€ / ha LF	2.420	2.691	1.763	2.498
2115	dar. Gebäude, baul. Anlagen	€ / ha LF	1.275	1.191	987	1.322
2120	dar. techn. Anlagen u. Maschinen	€ / ha LF	1.903	1.643	1.680	1.950
2130	dar. andere Anlagen insges.	€ / ha LF	115	129	24	128
2160	dar. Anlagen im Bau, Anzahlungen	€ / ha LF	105	4	15	124
2200	Finanzanlagen	€ / ha LF	34	17	14	38
2211	dar. Anteile an verbund. Untern.	€ / ha LF	0	0	0	0
2213	dar. Beteiligungen	€ / ha LF	28	13	5	33
2300	Tiervermögen	€ / ha LF	642	443	621	657
2320	dar. Rinder	€ / ha LF	639	431	616	655
2330	dar. Schweine	€ / ha LF	1	2	1	1
2400	Umlaufvermögen (ohne Tiere)	€ / ha LF	1.141	993	754	1.205
2410	dav. Vorräte	€ / ha LF	369	259	334	380
2412	dar. Feldinventar	€ / ha LF	321	203	259	337
2420	dav. Finanzumlaufvermögen	€ / ha LF	772	734	421	825
2431	dar. Forderungen aus Liefer. u. Leist.	€ / ha LF	215	89	161	230
2450	dar. Bank, Kasse	€ / ha LF	425	399	185	461
9041	Eigenkapital	€ / ha LF	4.979	5.950	3.978	5.064
3600	dar. Geschäftsguth., gez. Kapital	€ / ha LF	0	0	0	0
3140	Sonderposten gesamt	€ / ha LF	372	157	136	419
3400	Rückstellungen	€ / ha LF	33	35	27	34
3500	Verbindlichkeiten	€ / ha LF	2.475	1.220	1.843	2.640
3510	dar. geg. Kreditinstituten	€ / ha LF	2.092	964	1.466	2.248
3521	dar. aus Lieferungen u. Leistungen	€ / ha LF	221	47	198	235
9280	Anlagenintensität	%	66	67	66	66
9292	Fremdkapitaldeckung II	%	144	255	162	139
<b>Investitionen, Finanzierung</b>						
8300	Bruttoinvestitionen	€ / ha LF	731	647	760	732
8231	Zugang Boden	€ / ha LF	22	0	0	26
8232	Zugang Wirtschaftsgeb.u.baul. Anl.	€ / ha LF	14	0	3	16
8251	Zugang Anlagen im Bau, Anzahlung	€ / ha LF	175	0	165	187
8241	Zugang techn. Anlagen u. Masch.	€ / ha LF	453	625	578	425
2800	Veränderung Tiervermögen	€ / ha LF	6	-40	-17	12
8400	Nettoinvestitionen	€ / ha LF	62	170	340	16
8401	Nettoinvestitionen	€ / AK	3.044	6.335	13.762	807
8404	Veränderung Sachanlageverm. (o. Boden)	%	-1	6	14	-2
9314	Nettoverbindlichkeiten	€ / ha LF	1.703	487	1.422	1.815
9315	Veränd. Nettoverbindlichkeiten	€ / ha LF	-312	53	171	-403
9318	Tilg. von Verbindlichkeiten gesamt	€ / ha LF	475	165	285	520
2920	Veränd. Finanzumlaufvermögen	€ / ha LF	213	98	-50	258
3822	Veränderung Sonder-AfA	€ / ha LF	5	0	-3	7

**Spezialisierte Milchviehbetriebe insgesamt  
und untergliedert nach Bestandsgröße Milchkühe in Stück**

Blatt 3 von 4

Kenn- zahl	Bezeichnung	Maß- einheit	Milchviehbetriebe			
			Alle	bis 40 Milchkühe	40 bis 60 Milchkühe	über 60 Milchkühe
0001	Betriebe	Anzahl	57	5	10	42
<b>Gewinn- und Verlustrechnung</b>						
<b>Ertrag</b>						
4010	<b>Umsatzerlöse</b>	€ / ha LF	2.874	1.797	2.161	3.041
4100	dar. landwirtschaftl. Pflanzenprod.	€ / ha LF	246	46	144	272
4112	dar. Getreide (ohne Körnermais)	€ / ha LF	160	46	104	175
4120	dar. Ölfr., Hülsenfr., Faserpfl.	€ / ha LF	67	0	34	76
4130	dar. Kartoffeln	€ / ha LF	0	0	0	0
4140	dar. Zuckerrüben	€ / ha LF	3	0	0	3
4173	dar. nachwachs. Rohstoffe / Energiepfl.	€ / ha LF	0	0	0	0
4200	dar. Tierproduktion	€ / ha LF	2.457	1.456	1.662	2.630
4220	dar. Rinder	€ / ha LF	251	226	246	254
4230	dar. Milch	€ / ha LF	2.199	1.223	1.414	2.369
4240	dar. Schweine	€ / ha LF	2	0	2	2
4260	dar. Geflügel, Eier	€ / ha LF	2	5	0	3
4300	dar. Obst, Weinbau	€ / ha LF	0	0	0	0
4360	dar. Nebenbetr., Handel, Dienstleist.	€ / ha LF	139	68	330	116
4378	dar. Mieten u. Pachten	€ / ha LF	6	20	2	6
4385	dar. Biogas, Strom, erneuerbare Energien	€ / ha LF	26	0	0	31
4368	dar. Lohnarbeit, Masch.miete	€ / ha LF	38	21	60	36
4400	<b>Bestandsveränderungen</b>	€ / ha LF	24	-34	0	31
4500	<b>Sonst. betr. Erträge</b>	€ / ha LF	625	717	520	634
4510	dar. Zulagen u. Zuschüsse	€ / ha LF	513	592	422	521
4660	dar. betriebsbezogene Zahlungen	€ / ha LF	376	554	381	365
4670	dar. EU-Direktzahlungen	€ / ha LF	262	272	273	260
4671	dav. Basisprämie	€ / ha LF	169	178	172	168
4672	dav. Greening-Prämie	€ / ha LF	80	72	80	81
4673	dav. Umverteilungsprämie	€ / ha LF	12	22	17	11
4674	dav. Förderung für Junglandwirte	€ / ha LF	0	0	4	0
4680	dar. Ausgleichszulage	€ / ha LF	45	45	53	43
4690	dar. für umweltger. Agrarprod.	€ / ha LF	61	195	54	54
4698	dar. sonstige Zuschüsse	€ / ha LF	2	0	1	2
4520	dar. aufwandsbezogene Zahlungen	€ / ha LF	134	30	40	153
4560	dar. Agrardieselerstattung	€ / ha LF	31	30	34	31
4550	dar. Investitionszuschüsse	€ / ha LF	101	0	0	121
4900	dar. zeitraumfremde Erträge	€ / ha LF	57	13	46	61
<b>Aufwand</b>						
5100	<b>Materialaufwand</b>	€ / ha LF	1.339	636	982	1.432
5110	dar. Pflanzenproduktion	€ / ha LF	303	196	235	320
5111	dar. Saat- u. Pflanzgut	€ / ha LF	70	59	55	72
5112	dar. Düngemittel	€ / ha LF	131	24	83	144
5113	dar. Pflanzenschutz	€ / ha LF	53	6	40	58
5210	dar. Tierproduktion	€ / ha LF	604	87	311	677
5211	dar. Tierzukauf	€ / ha LF	9	4	9	9
5280	dar. Futtermittelzukauf	€ / ha LF	407	17	206	459
5292	dar. Tierarzt	€ / ha LF	62	16	26	70
5293	dar. Besamung	€ / ha LF	35	6	17	39
5294	dar. sonst. bezogene Leist. Tierprod.	€ / ha LF	44	27	25	48
5330	dar. Nebenbetr., Handel, Dienstleist.	€ / ha LF	28	25	80	21
5350	dar. sonst. Materialaufwand	€ / ha LF	398	319	339	411
5352	dar. Heizmat., Strom	€ / ha LF	71	78	80	69
5354	dar. Wasser, Abwasser	€ / ha LF	12	8	9	13
5355	dar. Treib- u. Schmierstoffe	€ / ha LF	220	188	186	226
5357	dar. Lohnarbeit, Masch.miete	€ / ha LF	90	39	63	97

**Spezialisierte Milchviehbetriebe insgesamt  
und untergliedert nach Bestandsgröße Milchkühe in Stück**

Blatt 4 von 4

Kenn- zahl	Bezeichnung	Maß- einheit	Milchviehbetriebe			
			Alle	bis 40 Milchkühe	40 bis 60 Milchkühe	über 60 Milchkühe
0001	Betriebe	Anzahl	57	5	10	42
<b>Aufwand</b>						
5500	<b>Personalaufwand (ohne BUV)</b>	€ / ha LF	309	393	316	303
5501	Personalaufwand (ohne BUV)	€ / eAK	31.219	29.628	28.327	31.836
5600	<b>Betriebswirtschaftliche AfA</b>	€ / ha LF	518	477	420	535
5636	dar. Wirtschaftsgeb. u. baul. Anl.	€ / ha LF	95	86	77	98
5642	dar. Maschinen u. Geräte	€ / ha LF	273	297	224	279
5641	dar. Betriebsvorrichtungen	€ / ha LF	104	30	102	108
5700	<b>Sonst. betriebl. Aufwand</b>	€ / ha LF	643	476	473	677
5710	dar. Unterhaltung	€ / ha LF	235	221	159	246
5715	dar. Gebäude u. baul. Anlagen	€ / ha LF	47	26	25	51
5720	dar. techn. Anl., Masch., Fuhrp.	€ / ha LF	185	153	133	194
5730	dar. Betriebsversicherung	€ / ha LF	98	110	108	95
5731	dar. betriebliche Unfallversicherung	€ / ha LF	28	35	33	27
5742	dar. Pachten	€ / ha LF	88	42	69	93
5765	Pachtpreis / ha Pachtfläche	€ / ha	141	78	99	151
5764	dar. zeitraumzugehörige Vorsteuer	€ / ha LF	7	0	15	6
5770	dar. zeitraumfremder Aufwand	€ / ha LF	40	0	17	45
<b>Unternehmensergebnis</b>						
6000	<b>Betriebsergebnis</b>	€ / ha LF	714	499	490	759
4000	Betriebliche Erträge	€ / ha LF	3.523	2.480	2.681	3.706
5000	Betriebliche Aufwendungen	€ / ha LF	2.809	1.981	2.190	2.947
7000	<b>Finanzergebnis</b>	€ / ha LF	-62	-21	-27	-70
7230	dar. Zinsaufwand	€ / ha LF	49	21	27	54
7800	Steuern vom Einkommen u. Ertrag	€ / ha LF	0	0	0	0
7900	Sonstige Steuern	€ / ha LF	13	23	11	12
7910	Unternehmensertrag	€ / ha LF	3.524	2.480	2.681	3.707
7920	Unternehmensaufwand vor Steuern	€ / ha LF	2.885	2.025	2.229	3.030
<b>Rentabilität</b>						
9000	Gewinn/Jahresübersch. vor Steuern	€ / Betrieb	100.249	40.351	48.043	119.810
9000	Gewinn/Jahresübersch. vor Steuern	€ / ha LF	639	455	453	677
9004	Ordentliches Ergebnis	€ / Betrieb	99.495	39.181	43.553	119.994
9004	Ordentliches Ergebnis	€ / ha LF	635	442	410	678
9006	Gewinn + Personalaufwand (ohne BUV)	€ / AK	46.756	31.666	31.103	50.876
9007	Ordentliches Ergeb. + Personalaufw. (o. BUV)	€ / AK	46.519	31.173	29.391	50.930
9008	Ordentliches Ergeb. + Personalaufw. (o. BUV)	€ / ha LF	943	835	726	981
9071	Betriebseinkommen	€ / ha LF	1.082	901	824	1.130
9073	Relative Faktorentlohnung	%	114,4	83,9	84,3	120,9
9103	Ordentliche Rentabilitätsrate	%	7,9	-1,5	-2,2	9,3
9120	Gesamtkapitalrentabilität	%	4,2	-0,2	-0,5	5,0
9131	Eigenkapitalrentabilität (ohne Boden)	%	8,4	0,0	0,0	10,7
<b>Liquidität / Stabilität</b>						
9601	Liquidität 1. Grades	%	90	135	63	91
9221	Cashflow I	€ / ha LF	1.178	924	851	1.240
9223	Cashflow III (zur Neufinanzierung verfügbar)	€ / ha LF	421	446	293	437
9240	Kapitaldienst	€ / ha LF	523	186	313	574
9231	Langfristige Kapitaldienstgrenze	€ / ha LF	331	75	161	371
9232	Mittelfristige Kapitaldienstgrenze	€ / ha LF	426	162	239	468
9233	Kurzfristige Kapitaldienstgrenze	€ / ha LF	849	553	581	905
9241	Ausschöpf. d. langfr. Kapitaldienstgr.	%	158	247	194	155
9242	Ausschöpf. d. mittelfr. Kapitaldienstgr.	%	123	115	131	123
9243	Ausschöpf. d. kurzfr. Kapitaldienstgr.	%	62	34	54	63
9270	Eigenkapitalquote	%	65	82	67	64
9230	Eigenkapitalveränderung	€ / ha LF	365	121	169	408
9239	Bereinigte Eigenkapitalveränderung	€ / ha LF	282	54	134	317
9238	Bereinigte Eigenkapitalveränderung	€ / AK	13.926	2.020	5.410	16.473
<b>Unternehmerfamilie</b>						
9502	Gesamteinkommen	€ / Betrieb	100.636	40.350	48.120	120.317
9503	Verfügbares Einkommen	€ / Betrieb	76.814	28.603	36.033	92.263
3210	Entnahmen Lebenshaltung	€ / Betrieb	22.594	34.013	15.831	22.846
3395	Nettoentnahmen	€ / nAK	28.642	24.160	20.881	30.555

**Verbundbetriebe**  
**Oberstes und unterstes Viertel nach Benchmarkingpunkten**

Blatt 1 von 4

Kennzahl	Bezeichnung	Maßeinheit	Betriebe gesamt	oberstes Viertel	unterstes Viertel
0001	Betriebe	Anzahl	28	7	7
<b>Faktorausstattung</b>					
1006	Wirtschaftliche Betriebsgröße	€ / ha LF	1.480	1.792	1.457
1030	Landw. genutzte Fläche (LF)	ha / Betrieb	166,3	197,9	204,3
1033	dar. zugepachtete LF (Netto)	ha / Betrieb	109,6	111,4	145,8
1150	Ackerfläche	% LF	74,3	74,7	81,8
1160	Dauergrünland	% LF	25,6	24,8	18,2
1056	Ertragsmesszahl	EMZ / a	40	38	42
1110	Arbeitskräfte insgesamt	AK / Betrieb	2,31	2,44	2,24
1113	dar. Familienarbeitskräfte	FAK / Betrieb	1,62	1,81	1,29
1120	Nicht entlohnte Arbeitskräfte	nAK / Betrieb	1,47	1,70	1,29
1114	AK-Besatz	AK / 100 ha LF	1,39	1,23	1,09
1130	Lohnansatz	€ / Betrieb	50.994	57.732	46.532
<b>Produktionsstruktur</b>					
1151	Ackerfläche (Anfang des Jahres)	ha AF / Betrieb	121,9	147,1	163,6
1210	dar. Getreide (ohne Körnermais)	% AF	58,2	57,6	57,1
1230	dar. Ölfrüchte, Hülsenfr., Faserpflanzen	% AF	14,4	16,4	15,4
1237	dar. Winterraps	% AF	13,1	15,1	15,4
1240	dar. Kartoffeln	% AF	0,2	0,2	0,1
1250	dar. Zuckerrüben	% AF	1,0	1,0	0,5
1271	dar. Silomais	% AF	8,1	5,4	13,6
1275	dar. sonst. Ackerfutter	% AF	11,6	14,1	4,4
1284	dar. nachwachs. Rohstoffe / Energiepflanzen	% AF	0,0	0,0	0,0
1300	Viehbesatz	VE / 100 ha LF	52,5	51,5	57,7
1330	dar. Rinder	VE / 100 ha LF	42,5	49,4	33,2
1335	dar. Milchkühe	VE / 100 ha LF	10,7	16,9	8,0
1336	dar. Mutter- und Ammenkühe	VE / 100 ha LF	11,5	8,7	9,9
1339	dar. Jung- und Mastvieh	VE / 100 ha LF	13,6	12,2	13,1
1350	dar. Schweine	VE / 100 ha LF	7,9	0,3	24,2
1351	dar. Mastschweine und Läufer	VE / 100 ha LF	7,8	0,2	24,0
1352	dar. Zuchtsauen	VE / 100 ha LF	0,0	0,0	0,0
1340	dar. Schafe	VE / 100 ha LF	0,6	0,0	0,2
1320	dar. Pferde	VE / 100 ha LF	0,6	0,0	0,2
1391	Rauhfuttermittelverzehr	GV / Betrieb	74,8	97,6	68,2
<b>Erträge, Leistungen, Preise</b>					
1411	Getreide (ohne Körnermais)	dt / ha	59	60	60
1420	dar. Weizen	dt / ha	62	61	67
1426	dar. Wintergerste	dt / ha	68	76	63
1427	dar. Sommergerste	dt / ha	45	47	56
1433	dar. Roggen	dt / ha	50	51	53
1434	dar. Triticale	dt / ha	41		42
1465	Raps	dt / ha	32	32	32
1472	Kartoffeln	dt / ha	125	201	246
1473	Zuckerrüben	dt / ha	843	708	800
1631	Milchleistung (4 % Fett)	kg / Kuh	8.390	8.752	7.830
1632	Milchleistung (nat. Fettgehalt)	kg / Kuh	7.896	8.182	7.284
1612	Lebend geborene Ferkel	Ferkel / Sau	5		
1511	Getreideerlös insges.(netto; o. Körnermais)	€ / dt	17,99	18,33	16,96
1520	Weizenerlös (netto)	€ / dt	20,16	20,09	18,81
1526	Wintergersteerlös (netto)	€ / dt	15,42	15,41	15,49
1527	Sommergersteerlös (netto)	€ / dt	17,23	20,66	19,78
1533	Roggenerlös (netto)	€ / dt	16,12	17,42	15,91
1534	Triticaleerlös (netto)	€ / dt	19,20		17,30
1565	Rapselerlös (netto)	€ / dt	45,06	47,57	44,25
1572	Kartoffelerlös (netto)	€ / dt	59,73	107,14	
1573	Zuckerrübenelerlös (netto)	€ / dt	3,13	3,67	2,84
1731	Milcherlös (netto bei 4 % Fett)	€ / dt	41,05	40,31	43,37
1732	Milcherlös (netto bei nat. Fettgehalt)	€ / dt	43,68	43,22	46,62

**Verbundbetriebe**  
**Oberstes und unterstes Viertel nach Benchmarkingpunkten**

Blatt 2 von 4

Kennzahl	Bezeichnung	Maßeinheit	Betriebe gesamt	oberstes Viertel	unterstes Viertel
0001	Betriebe	Anzahl	28	7	7
<b>Bilanz</b>					
2000	Summe Aktiva (Bilanzvermögen)	€ / Betrieb	843.999	1.346.205	877.038
2000	Summe Aktiva (Bilanzvermögen)	€ / ha LF	5.075	6.802	4.293
2100	Sachanlagen gesamt	€ / ha LF	3.943	5.530	3.275
2111	dar. Boden	€ / ha LF	2.253	3.277	2.108
2115	dar. Gebäude, baul. Anlagen	€ / ha LF	638	1.058	371
2120	dar. techn. Anlagen u. Maschinen	€ / ha LF	933	973	731
2130	dar. andere Anlagen insges.	€ / ha LF	59	95	35
2160	dar. Anlagen im Bau, Anzahlungen	€ / ha LF	25	14	28
2200	Finanzanlagen	€ / ha LF	41	66	14
2211	dar. Anteile an verbund. Untern.	€ / ha LF	0	0	0
2213	dar. Beteiligungen	€ / ha LF	36	54	14
2300	Tiervermögen	€ / ha LF	323	311	300
2320	dar. Rinder	€ / ha LF	290	310	241
2330	dar. Schweine	€ / ha LF	18	0	57
2400	Umlaufvermögen (ohne Tiere)	€ / ha LF	740	867	655
2410	dav. Vorräte	€ / ha LF	442	425	493
2412	dar. Feldinventar	€ / ha LF	386	406	423
2420	dav. Finanzumlaufvermögen	€ / ha LF	297	443	162
2431	dar. Forderungen aus Liefer. u. Leist.	€ / ha LF	92	134	93
2450	dar. Bank, Kasse	€ / ha LF	146	245	8
9041	Eigenkapital	€ / ha LF	3.287	5.293	1.549
3600	dar. Geschäftsguth., gez. Kapital	€ / ha LF	0	0	0
3140	Sonderposten gesamt	€ / ha LF	90	186	46
3400	Rückstellungen	€ / ha LF	47	57	27
3500	Verbindlichkeiten	€ / ha LF	1.677	1.359	2.640
3510	dar. geg. Kreditinstituten	€ / ha LF	1.191	609	2.068
3521	dar. aus Lieferungen u. Leistungen	€ / ha LF	235	48	521
9280	Anlagenintensität	%	60	65	51
9292	Fremdkapitaldeckung II	%	121	163	65
<b>Investitionen, Finanzierung</b>					
8300	Bruttoinvestitionen	€ / ha LF	319	273	224
8231	Zugang Boden	€ / ha LF	18	3	0
8232	Zugang Wirtschaftsgeb.u.baul. Anl.	€ / ha LF	3	3	0
8251	Zugang Anlagen im Bau, Anzahlung	€ / ha LF	33	14	50
8241	Zugang techn. Anlagen u. Masch.	€ / ha LF	208	219	137
2800	Veränderung Tiervermögen	€ / ha LF	3	-2	4
8400	Nettoinvestitionen	€ / ha LF	-19	-122	-58
8401	Nettoinvestitionen	€ / AK	-1.404	-9.863	-5.264
8404	Veränderung Sachanlageverm. (o. Boden)	%	-4	-5	-7
9314	Nettoverbindlichkeiten	€ / ha LF	1.380	916	2.478
9315	Veränd. Nettoverbindlichkeiten	€ / ha LF	-154	-499	-84
9318	Tilg. von Verbindlichkeiten gesamt	€ / ha LF	248	275	314
2920	Veränd. Finanzumlaufvermögen	€ / ha LF	67	123	42
3822	Veränderung Sonder-AfA	€ / ha LF	3	14	-2

**Verbundbetriebe**  
**Oberstes und unterstes Viertel nach Benchmarkingpunkten**

Blatt 3 von 4

Kennzahl	Bezeichnung	Maßeinheit	Betriebe gesamt	oberstes Viertel	unterstes Viertel
0001	Betriebe	Anzahl	28	7	7
<b>Gewinn- und Verlustrechnung</b>					
<b>Ertrag</b>					
4010	<b>Umsatzerlöse</b>	€ / ha LF	1.705	1.764	1.887
4100	dar. landwirtschaftl. Pflanzenprod.	€ / ha LF	624	631	656
4112	dar. Getreide (ohne Körnermais)	€ / ha LF	410	409	416
4120	dar. Öfr., Hülsenfr., Faserpfl.	€ / ha LF	143	174	172
4130	dar. Kartoffeln	€ / ha LF	4	11	0
4140	dar. Zuckerrüben	€ / ha LF	19	19	9
4173	dar. nachwachs. Rohstoffe / Energiepfl.	€ / ha LF	0	0	0
4200	dar. Tierproduktion	€ / ha LF	864	923	967
4220	dar. Rinder	€ / ha LF	270	195	340
4230	dar. Milch	€ / ha LF	374	616	272
4240	dar. Schweine	€ / ha LF	114	2	353
4260	dar. Geflügel, Eier	€ / ha LF	11	37	0
4300	dar. Obst, Weinbau	€ / ha LF	0	0	0
4360	dar. Nebenbetr., Handel, Dienstleist.	€ / ha LF	195	176	251
4378	dar. Mieten u. Pachten	€ / ha LF	45	125	13
4385	dar. Biogas, Strom, erneuerbare Energien	€ / ha LF	42	0	137
4368	dar. Lohnarbeit, Masch.miete	€ / ha LF	78	51	80
4400	<b>Bestandsveränderungen</b>	€ / ha LF	29	-8	40
4500	<b>Sonst. betr. Erträge</b>	€ / ha LF	528	716	365
4510	dar. Zulagen u. Zuschüsse	€ / ha LF	465	655	319
4660	dar. betriebsbezogene Zahlungen	€ / ha LF	395	509	284
4670	dar. EU-Direktzahlungen	€ / ha LF	261	261	260
4671	dav. Basisprämie	€ / ha LF	173	184	168
4672	dav. Greening-Prämie	€ / ha LF	77	68	82
4673	dav. Umverteilungsprämie	€ / ha LF	11	9	10
4674	dav. Förderung für Junglandwirte	€ / ha LF	0	0	0
4680	dar. Ausgleichszulage	€ / ha LF	19	22	15
4690	dar. für umweltger. Agrarprod.	€ / ha LF	107	203	8
4698	dar. sonstige Zuschüsse	€ / ha LF	1	0	0
4520	dar. aufwandsbezogene Zahlungen	€ / ha LF	62	141	25
4560	dar. Agrardieselerstattung	€ / ha LF	22	24	20
4550	dar. Investitionszuschüsse	€ / ha LF	38	117	0
4900	dar. zeitraumfremde Erträge	€ / ha LF	16	19	8
<b>Aufwand</b>					
5100	<b>Materialaufwand</b>	€ / ha LF	913	764	1.226
5110	dar. Pflanzenproduktion	€ / ha LF	315	272	383
5111	dar. Saat- u. Pflanzgut	€ / ha LF	66	66	71
5112	dar. Düngemittel	€ / ha LF	151	119	206
5113	dar. Pflanzenschutz	€ / ha LF	59	48	69
5210	dar. Tierproduktion	€ / ha LF	289	219	503
5211	dar. Tierzukauf	€ / ha LF	90	8	239
5280	dar. Futtermittelzukauf	€ / ha LF	115	94	185
5292	dar. Tierarzt	€ / ha LF	27	32	31
5293	dar. Besamung	€ / ha LF	5	9	2
5294	dar. sonst. bezogene Leist. Tierprod.	€ / ha LF	29	47	29
5330	dar. Nebenbetr., Handel, Dienstleist.	€ / ha LF	22	0	30
5350	dar. sonst. Materialaufwand	€ / ha LF	281	260	310
5352	dar. Heizmat., Strom	€ / ha LF	36	31	52
5354	dar. Wasser, Abwasser	€ / ha LF	5	7	7
5355	dar. Treib- u. Schmierstoffe	€ / ha LF	161	169	159
5357	dar. Lohnarbeit, Masch.miete	€ / ha LF	74	49	91

**Verbundbetriebe**  
**Oberstes und unterstes Viertel nach Benchmarkingpunkten**

Blatt 4 von 4

Kennzahl	Bezeichnung	Maßeinheit	Betriebe gesamt	oberstes Viertel	unterstes Viertel
0001	Betriebe	Anzahl	28	7	7
<b>Aufwand</b>					
5500	<b>Personalaufwand (ohne BUV)</b>	€ / ha LF	160	118	164
5501	Personalaufwand (ohne BUV)	€ / eAK	31.774	31.492	35.198
5600	<b>Betriebswirtschaftliche AfA</b>	€ / ha LF	318	375	278
5636	dar. Wirtschaftsgeb. u. baul. Anl.	€ / ha LF	56	83	45
5642	dar. Maschinen u. Geräte	€ / ha LF	194	211	157
5641	dar. Betriebsvorrichtungen	€ / ha LF	33	25	58
5700	<b>Sonst. betriebl. Aufwand</b>	€ / ha LF	525	641	441
5710	dar. Unterhaltung	€ / ha LF	195	189	183
5715	dar. Gebäude u. baul. Anlagen	€ / ha LF	43	41	34
5720	dar. techn. Anl., Masch., Fuhrp.	€ / ha LF	151	148	149
5730	dar. Betriebsversicherung	€ / ha LF	81	88	71
5731	dar. betriebliche Unfallversicherung	€ / ha LF	21	20	17
5742	dar. Pachten	€ / ha LF	128	140	117
5765	Pachtpreis / ha Pachtfläche	€ / ha	194	244	163
5764	dar. zeitraumzugehörige Vorsteuer	€ / ha LF	7	21	0
5770	dar. zeitraumfremder Aufwand	€ / ha LF	9	21	4
<b>Unternehmensergebnis</b>					
6000	<b>Betriebsergebnis</b>	€ / ha LF	348	575	183
4000	Betriebliche Erträge	€ / ha LF	2.263	2.473	2.292
5000	Betriebliche Aufwendungen	€ / ha LF	1.916	1.898	2.108
7000	<b>Finanzergebnis</b>	€ / ha LF	-39	-40	-65
7230	dar. Zinsaufwand	€ / ha LF	31	13	65
7800	Steuern vom Einkommen u. Ertrag	€ / ha LF	0	0	0
7900	Sonstige Steuern	€ / ha LF	12	12	13
7910	Unternehmensertrag	€ / ha LF	2.264	2.475	2.292
7920	Unternehmensaufwand vor Steuern	€ / ha LF	1.968	1.952	2.186
<b>Rentabilität</b>					
9000	Gewinn/Jahresübersch. vor Steuern	€ / Betrieb	49.335	103.495	21.557
9000	Gewinn/Jahresübersch. vor Steuern	€ / ha LF	297	523	106
9004	Ordentliches Ergebnis	€ / Betrieb	49.640	109.702	20.670
9004	Ordentliches Ergebnis	€ / ha LF	298	554	101
9006	Gewinn + Personalaufwand (ohne BUV)	€ / AK	32.918	51.910	24.598
9007	Ordentliches Ergeb. + Personalaufw. (o. BUV)	€ / AK	33.050	54.451	24.202
9008	Ordentliches Ergeb. + Personalaufw. (o. BUV)	€ / ha LF	458	672	265
9071	Betriebseinkommen	€ / ha LF	624	833	459
9073	Relative Faktorentlohnung	%	85,0	118,1	70,4
9103	Ordentliche Rentabilitätsrate	%	-0,4	10,6	-5,5
9120	Gesamtkapitalrentabilität	%	0,5	4,1	-1,4
9131	Eigenkapitalrentabilität (ohne Boden)	%	0,0	9,3	0,0
<b>Liquidität / Stabilität</b>					
9601	Liquidität 1. Grades	%	43	448	1
9221	Cashflow I	€ / ha LF	602	1.011	333
9223	Cashflow III (zur Neufinanzierung verfügbar)	€ / ha LF	180	488	-44
9240	Kapitaldienst	€ / ha LF	279	288	379
9231	Langfristige Kapitaldienstgrenze	€ / ha LF	136	320	56
9232	Mittelfristige Kapitaldienstgrenze	€ / ha LF	192	405	102
9233	Kurzfristige Kapitaldienstgrenze	€ / ha LF	454	697	334
9241	Ausschöpf. d. langfr. Kapitaldienstgr.	%	205	90	673
9242	Ausschöpf. d. mittelfr. Kapitaldienstgr.	%	145	71	372
9243	Ausschöpf. d. kurzfr. Kapitaldienstgr.	%	61	41	113
9270	Eigenkapitalquote	%	65	78	36
9230	Eigenkapitalveränderung	€ / ha LF	118	322	23
9239	Bereinigte Eigenkapitalveränderung	€ / ha LF	105	307	-9
9238	Bereinigte Eigenkapitalveränderung	€ / AK	7.545	24.880	-804
<b>Unternehmerfamilie</b>					
9502	Gesamteinkommen	€ / Betrieb	57.655	120.872	29.534
9503	Verfügbares Einkommen	€ / Betrieb	38.648	90.759	15.705
3210	Entnahmen Lebenshaltung	€ / Betrieb	18.817	21.929	16.816
3395	Nettoentnahmen	€ / nAK	21.876	30.090	12.311

**Verbundbetriebe untergliedert nach Betriebstypen  
\*und gemeinsame Gruppe spezialisierter Veredlungs- und Veredlungsverbundbetriebe**

Blatt 1 von 4

Kennzahl	Bezeichnung	Maßeinheit	Betriebe gesamt	Milchvieh- verbundbetr.	Sonstige Verbundbetr.	gemeinsame Gruppe *
0001	Betriebe	Anzahl	28	7	19	6
<b>Faktorausstattung</b>						
1006	Wirtschaftliche Betriebsgröße	€ / ha LF	1.480	1.610	1.304	2.963
1030	Landw. genutzte Fläche (LF)	ha / Betrieb	166,3	281,9	122,8	135,7
1033	dar. zugepachtete LF (Netto)	ha / Betrieb	109,6	218,9	70,6	81,3
1150	Ackerfläche	% LF	74,3	85,7	63,5	83,8
1160	Dauergrünland	% LF	25,6	14,3	36,2	16,2
1056	Ertragsmesszahl	EMZ / a	40	41	38	41
1110	Arbeitskräfte insgesamt	AK / Betrieb	2,31	3,17	2,02	4,86
1113	dar. Familienarbeitskräfte	FAK / Betrieb	1,62	2,18	1,42	1,44
1120	Nicht entlohnte Arbeitskräfte	nAK / Betrieb	1,47	1,68	1,39	1,43
1114	AK-Besatz	AK / 100 ha LF	1,39	1,12	1,64	3,58
1130	Lohnansatz	€ / Betrieb	50.994	58.032	48.254	50.462
<b>Produktionsstruktur</b>						
1151	Ackerfläche (Anfang des Jahres)	ha AF / Betrieb	121,9	238,1	77,1	113,2
1210	dar. Getreide (ohne Körnermais)	% AF	58,2	58,9	57,1	60,2
1230	dar. Ölfrüchte, Hülsenfr., Faserpflanzen	% AF	14,4	16,8	11,0	18,4
1237	dar. Winterraps	% AF	13,1	16,0	8,9	16,6
1240	dar. Kartoffeln	% AF	0,2	0,0	0,4	0,1
1250	dar. Zuckerrüben	% AF	1,0	1,7	0,4	0,0
1271	dar. Silomais	% AF	8,1	12,6	3,5	10,8
1275	dar. sonst. Ackerfutter	% AF	11,6	4,3	21,3	2,6
1284	dar. nachwachs. Rohstoffe / Energiepflanzen	% AF	0,0	0,0	0,0	0,0
1300	Viehbesatz	VE / 100 ha LF	52,5	38,6	53,5	188,2
1330	dar. Rinder	VE / 100 ha LF	42,5	37,8	49,0	18,1
1335	dar. Milchkühe	VE / 100 ha LF	10,7	22,0	2,8	0,0
1336	dar. Mutter- und Ammenkühe	VE / 100 ha LF	11,5	4,3	18,2	4,3
1339	dar. Jung- und Mastvieh	VE / 100 ha LF	13,6	9,3	17,6	7,2
1350	dar. Schweine	VE / 100 ha LF	7,9	0,6	0,5	58,4
1351	dar. Mastschweine und Läufer	VE / 100 ha LF	7,8	0,6	0,3	55,3
1352	dar. Zuchtsauen	VE / 100 ha LF	0,0	0,0	0,0	0,0
1340	dar. Schafe	VE / 100 ha LF	0,6	0,0	1,2	1,6
1320	dar. Pferde	VE / 100 ha LF	0,6	0,0	1,2	0,0
1391	Rauhfuttermittelverzehr	GV / Betrieb	74,8	106,9	66,1	26,6
<b>Erträge, Leistungen, Preise</b>						
1411	Getreide (ohne Körnermais)	dt / ha	59	65	49	73
1420	dar. Weizen	dt / ha	62	70	50	79
1426	dar. Wintergerste	dt / ha	68	68	66	72
1427	dar. Sommergerste	dt / ha	45	48	43	
1433	dar. Roggen	dt / ha	50	53	46	
1434	dar. Triticale	dt / ha	41	42	39	58
1465	Raps	dt / ha	32	32	31	32
1472	Kartoffeln	dt / ha	125	233	124	150
1473	Zuckerrüben	dt / ha	843	852	800	
1631	Milchleistung (4 % Fett)	kg / Kuh	8.390	8.666	6.565	
1632	Milchleistung (nat. Fettgehalt)	kg / Kuh	7.896	8.096	6.565	
1612	Lebend geborene Ferkel	Ferkel / Sau	5		5	
1511	Getreideerlös insges.(netto; o. Körnermais)	€ / dt	17,99	17,38	19,36	16,88
1520	Weizenerlös (netto)	€ / dt	20,16	19,65	21,44	18,54
1526	Wintergersteerlös (netto)	€ / dt	15,42	15,14	16,03	15,36
1527	Sommergersteerlös (netto)	€ / dt	17,23	16,22	18,66	
1533	Roggenerlös (netto)	€ / dt	16,12	15,91	16,46	
1534	Triticaleerlös (netto)	€ / dt	19,20	17,30	21,99	13,21
1565	Rapselerlös (netto)	€ / dt	45,06	45,81	44,99	42,28
1572	Kartoffelerlös (netto)	€ / dt	59,73	172,57	57,07	
1573	Zuckerrübenelerlös (netto)	€ / dt	3,13	3,18	2,84	
1731	Milcherlös (netto bei 4 % Fett)	€ / dt	41,05	40,62	45,50	
1732	Milcherlös (netto bei nat. Fettgehalt)	€ / dt	43,68	43,49	45,50	



**Verbundbetriebe untergliedert nach Betriebstypen  
\*und gemeinsame Gruppe spezialisierter Veredlungs- und Veredlungsverbundbetriebe**

Blatt 2 von 4

Kennzahl	Bezeichnung	Maßeinheit	Betriebe gesamt	Milchvieh- verbundbetr.	Sonstige Verbundbetr.	gemeinsame Gruppe *
0001	Betriebe	Anzahl	28	7	19	6
<b>Bilanz</b>						
2000	Summe Aktiva (Bilanzvermögen)	€ / Betrieb	843.999	1.177.551	710.974	1.431.711
2000	Summe Aktiva (Bilanzvermögen)	€ / ha LF	5.075	4.177	5.789	10.552
2100	Sachanlagen gesamt	€ / ha LF	3.943	3.132	4.593	8.908
2111	dar. Boden	€ / ha LF	2.253	1.512	2.829	2.893
2115	dar. Gebäude, baul. Anlagen	€ / ha LF	638	408	799	3.068
2120	dar. techn. Anlagen u. Maschinen	€ / ha LF	933	1.182	762	1.457
2130	dar. andere Anlagen insges.	€ / ha LF	59	29	85	232
2160	dar. Anlagen im Bau, Anzahlungen	€ / ha LF	25	0	48	1.257
2200	Finanzanlagen	€ / ha LF	41	55	34	1
2211	dar. Anteile an verbund. Untern.	€ / ha LF	0	0	0	0
2213	dar. Beteiligungen	€ / ha LF	36	47	31	1
2300	Tiervermögen	€ / ha LF	323	257	366	400
2320	dar. Rinder	€ / ha LF	290	255	336	113
2330	dar. Schweine	€ / ha LF	18	1	1	145
2400	Umlaufvermögen (ohne Tiere)	€ / ha LF	740	702	772	1.207
2410	dav. Vorräte	€ / ha LF	442	482	390	743
2412	dar. Feldinventar	€ / ha LF	386	453	321	456
2420	dav. Finanzumlaufvermögen	€ / ha LF	297	219	382	464
2431	dar. Forderungen aus Liefer. u. Leist.	€ / ha LF	92	88	96	248
2450	dar. Bank, Kasse	€ / ha LF	146	79	222	112
9041	Eigenkapital	€ / ha LF	3.287	2.298	4.436	4.427
3600	dar. Geschäftsguth., gez. Kapital	€ / ha LF	0	0	0	0
3140	Sonderposten gesamt	€ / ha LF	90	56	115	909
3400	Rückstellungen	€ / ha LF	47	40	51	38
3500	Verbindlichkeiten	€ / ha LF	1.677	1.802	1.217	5.626
3510	dar. geg. Kreditinstituten	€ / ha LF	1.191	1.472	625	4.981
3521	dar. aus Lieferungen u. Leistungen	€ / ha LF	235	299	124	453
9280	Anlagenintensität	%	60	61	60	79
9292	Fremdkapitaldeckung II	%	121	120	156	54
<b>Investitionen, Finanzierung</b>						
8300	Bruttoinvestitionen	€ / ha LF	319	452	230	1.854
8231	Zugang Boden	€ / ha LF	18	40	2	0
8232	Zugang Wirtschaftsgeb.u.baul. Anl.	€ / ha LF	3	4	2	18
8251	Zugang Anlagen im Bau, Anzahlung	€ / ha LF	33	0	55	1.420
8241	Zugang techn. Anlagen u. Masch.	€ / ha LF	208	337	126	194
2800	Veränderung Tiervermögen	€ / ha LF	3	0	7	-17
8400	Nettoinvestitionen	€ / ha LF	-19	126	-110	1.265
8401	Nettoinvestitionen	€ / AK	-1.404	11.230	-6.688	35.339
8404	Veränderung Sachanlageverm. (o. Boden)	%	-4	3	-7	24
9314	Nettoverbindlichkeiten	€ / ha LF	1.380	1.583	835	5.162
9315	Veränd. Nettoverbindlichkeiten	€ / ha LF	-154	44	-310	1.184
9318	Tilg. von Verbindlichkeiten gesamt	€ / ha LF	248	262	200	687
2920	Veränd. Finanzumlaufvermögen	€ / ha LF	67	41	88	-111
3822	Veränderung Sonder-AfA	€ / ha LF	3	0	6	0

**Verbundbetriebe untergliedert nach Betriebstypen  
\*und gemeinsame Gruppe spezialisierter Veredlungs- und Veredlungsverbundbetriebe**

Blatt 3 von 4

Kennzahl	Bezeichnung	Maßeinheit	Betriebe gesamt	Milchvieh- verbundbetr.	Sonstige Verbundbetr.	gemeinsame Gruppe *
0001	Betriebe	Anzahl	28	7	19	6
<b>Gewinn- und Verlustrechnung</b>						
<b>Ertrag</b>						
4010	<b>Umsatzerlöse</b>	€ / ha LF	1.705	1.906	1.396	4.800
4100	dar. landwirtschaftl. Pflanzenprod.	€ / ha LF	624	809	451	880
4112	dar. Getreide (ohne Körnermais)	€ / ha LF	410	528	305	392
4120	dar. Öftr., Hülsenfr., Faserpfl.	€ / ha LF	143	204	85	190
4130	dar. Kartoffeln	€ / ha LF	4	1	8	0
4140	dar. Zuckerrüben	€ / ha LF	19	39	5	0
4173	dar. nachwachs. Rohstoffe / Energiepfl.	€ / ha LF	0	0	0	0
4200	dar. Tierproduktion	€ / ha LF	864	929	681	3.222
4220	dar. Rinder	€ / ha LF	270	150	370	171
4230	dar. Milch	€ / ha LF	374	768	96	0
4240	dar. Schweine	€ / ha LF	114	9	3	821
4260	dar. Geflügel, Eier	€ / ha LF	11	0	22	2.211
4300	dar. Obst, Weinbau	€ / ha LF	0	0	0	0
4360	dar. Nebenbetr., Handel, Dienstleist.	€ / ha LF	195	167	220	695
4378	dar. Mieten u. Pachten	€ / ha LF	45	3	84	32
4385	dar. Biogas, Strom, erneuerbare Energien	€ / ha LF	42	99	0	0
4368	dar. Lohnarbeit, Masch.miete	€ / ha LF	78	50	88	142
4400	<b>Bestandsveränderungen</b>	€ / ha LF	29	43	12	90
4500	<b>Sonst. betr. Erträge</b>	€ / ha LF	528	341	711	462
4510	dar. Zulagen u. Zuschüsse	€ / ha LF	465	304	627	306
4660	dar. betriebsbezogene Zahlungen	€ / ha LF	395	273	515	280
4670	dar. EU-Direktzahlungen	€ / ha LF	261	256	267	261
4671	dav. Basisprämie	€ / ha LF	173	168	178	168
4672	dav. Greening-Prämie	€ / ha LF	77	81	74	81
4673	dav. Umverteilungsprämie	€ / ha LF	11	7	15	12
4674	dav. Förderung für Junglandwirte	€ / ha LF	0	0	0	1
4680	dar. Ausgleichszulage	€ / ha LF	19	16	23	9
4690	dar. für umweltger. Agrarprod.	€ / ha LF	107	2	209	9
4698	dar. sonstige Zuschüsse	€ / ha LF	1	0	2	0
4520	dar. aufwandsbezogene Zahlungen	€ / ha LF	62	27	99	22
4560	dar. Agrardieselerstattung	€ / ha LF	22	24	23	21
4550	dar. Investitionszuschüsse	€ / ha LF	38	0	76	0
4900	dar. zeitraumfremde Erträge	€ / ha LF	16	10	20	22
<b>Aufwand</b>						
5100	<b>Materialaufwand</b>	€ / ha LF	913	1.021	692	3.000
5110	dar. Pflanzenproduktion	€ / ha LF	315	413	220	396
5111	dar. Saat- u. Pflanzgut	€ / ha LF	66	70	62	73
5112	dar. Düngemittel	€ / ha LF	151	224	80	199
5113	dar. Pflanzenschutz	€ / ha LF	59	91	29	101
5210	dar. Tierproduktion	€ / ha LF	289	276	189	1.810
5211	dar. Tierzukauf	€ / ha LF	90	30	82	532
5280	dar. Futtermittelzukauf	€ / ha LF	115	156	30	1.092
5292	dar. Tierarzt	€ / ha LF	27	39	19	15
5293	dar. Besamung	€ / ha LF	5	10	3	0
5294	dar. sonst. bezogene Leist. Tierprod.	€ / ha LF	29	21	30	35
5330	dar. Nebenbetr., Handel, Dienstleist.	€ / ha LF	22	9	35	222
5350	dar. sonst. Materialaufwand	€ / ha LF	281	323	234	579
5352	dar. Heizmat., Strom	€ / ha LF	36	46	26	106
5354	dar. Wasser, Abwasser	€ / ha LF	5	5	5	16
5355	dar. Treib- u. Schmierstoffe	€ / ha LF	161	161	154	204
5357	dar. Lohnarbeit, Masch.miete	€ / ha LF	74	108	42	152

**Verbundbetriebe untergliedert nach Betriebstypen  
\*und gemeinsame Gruppe spezialisierter Veredlungs- und Veredlungsverbundbetriebe**

Blatt 4 von 4

Kennzahl	Bezeichnung	Maßeinheit	Betriebe gesamt	Milchvieh- verbundbetr.	Sonstige Verbundbetr.	gemeinsame Gruppe *
0001	Betriebe	Anzahl	28	7	19	6
<b>Aufwand</b>						
5500	<b>Personalaufwand (ohne BUV)</b>	€ / ha LF	160	176	152	631
5501	Personalaufwand (ohne BUV)	€ / eAK	31.774	33.462	29.572	24.979
5600	<b>Betriebswirtschaftliche AfA</b>	€ / ha LF	318	302	318	589
5636	dar. Wirtschaftsgeb. u. baul. Anl.	€ / ha LF	56	34	68	212
5642	dar. Maschinen u. Geräte	€ / ha LF	194	187	191	256
5641	dar. Betriebsvorrichtungen	€ / ha LF	33	58	15	58
5700	<b>Sonst. betriebl. Aufwand</b>	€ / ha LF	525	460	589	708
5710	dar. Unterhaltung	€ / ha LF	195	188	210	321
5715	dar. Gebäude u. baul. Anlagen	€ / ha LF	43	38	49	116
5720	dar. techn. Anl., Masch., Fuhrp.	€ / ha LF	151	150	161	204
5730	dar. Betriebsversicherung	€ / ha LF	81	68	89	113
5731	dar. betriebliche Unfallversicherung	€ / ha LF	21	17	25	23
5742	dar. Pachten	€ / ha LF	128	154	107	113
5765	Pachtpreis / ha Pachtfläche	€ / ha	194	198	187	184
5764	dar. zeitraumzugehörige Vorsteuer	€ / ha LF	7	0	14	0
5770	dar. zeitraumfremder Aufwand	€ / ha LF	9	1	17	1
<b>Unternehmensergebnis</b>						
6000	<b>Betriebsergebnis</b>	€ / ha LF	348	329	369	425
4000	Betriebliche Erträge	€ / ha LF	2.263	2.289	2.120	5.352
5000	Betriebliche Aufwendungen	€ / ha LF	1.916	1.960	1.751	4.927
7000	<b>Finanzergebnis</b>	€ / ha LF	-39	-55	-15	-105
7230	dar. Zinsaufwand	€ / ha LF	31	36	15	106
7800	Steuern vom Einkommen u. Ertrag	€ / ha LF	0	0	0	0
7900	Sonstige Steuern	€ / ha LF	12	8	15	17
7910	Unternehmensertrag	€ / ha LF	2.264	2.291	2.120	5.353
7920	Unternehmensaufwand vor Steuern	€ / ha LF	1.968	2.025	1.781	5.050
<b>Rentabilität</b>						
9000	Gewinn/Jahresübersch. vor Steuern	€ / Betrieb	49.335	75.014	41.692	41.146
9000	Gewinn/Jahresübersch. vor Steuern	€ / ha LF	297	266	339	303
9004	Ordentliches Ergebnis	€ / Betrieb	49.640	78.226	41.331	38.211
9004	Ordentliches Ergebnis	€ / ha LF	298	277	337	282
9006	Gewinn + Personalaufwand (ohne BUV)	€ / AK	32.918	39.366	29.861	26.087
9007	Ordentliches Ergeb. + Personalaufw. (o. BUV)	€ / AK	33.050	40.380	29.683	25.483
9008	Ordentliches Ergeb. + Personalaufw. (o. BUV)	€ / ha LF	458	454	488	912
9071	Betriebseinkommen	€ / ha LF	624	645	620	1.147
9073	Relative Faktorentlohnung	%	85,0	98,1	78,1	83,1
9103	Ordentliche Rentabilitätsrate	%	-0,4	3,1	-2,7	-1,7
9120	Gesamtkapitalrentabilität	%	0,5	2,6	-0,7	0,2
9131	Eigenkapitalrentabilität (ohne Boden)	%	0,0	2,6	0,0	0,0
<b>Liquidität / Stabilität</b>						
9601	Liquidität 1. Grades	%	43	21	117	15
9221	Cashflow I	€ / ha LF	602	523	688	718
9223	Cashflow III (zur Neufinanzierung verfügbar)	€ / ha LF	180	94	303	-104
9240	Kapitaldienst	€ / ha LF	279	299	216	793
9231	Langfristige Kapitaldienstgrenze	€ / ha LF	136	175	109	138
9232	Mittelfristige Kapitaldienstgrenze	€ / ha LF	192	209	177	350
9233	Kurzfristige Kapitaldienstgrenze	€ / ha LF	454	478	427	727
9241	Ausschöpf. d. langfr. Kapitaldienstgr.	%	205	170	199	576
9242	Ausschöpf. d. mittelfr. Kapitaldienstgr.	%	145	143	122	227
9243	Ausschöpf. d. kurzfr. Kapitaldienstgr.	%	61	63	51	109
9270	Eigenkapitalquote	%	65	55	77	42
9230	Eigenkapitalveränderung	€ / ha LF	118	79	169	107
9239	Bereinigte Eigenkapitalveränderung	€ / ha LF	105	139	93	32
9238	Bereinigte Eigenkapitalveränderung	€ / AK	7.545	12.361	5.662	892
<b>Unternehmerfamilie</b>						
9502	Gesamteinkommen	€ / Betrieb	57.655	75.137	53.072	57.125
9503	Verfügbares Einkommen	€ / Betrieb	38.648	52.694	34.658	26.376
3210	Entnahmen Lebenshaltung	€ / Betrieb	18.817	26.447	16.582	18.810
3395	Nettoentnahmen	€ / nAK	21.876	30.667	18.035	15.449

Betriebe untergliedert nach Betriebsformen

Blatt 1 von 4

Kennzahl	Bezeichnung	Maßeinheit	Betriebe gesamt	Ackerbau-betriebe	Futterbau-betriebe	Verbund-betriebe
0001	Betriebe	Anzahl	46	11	29	5
<b>Faktorausstattung</b>						
1006	Wirtschaftliche Betriebsgröße	€ / ha LF	2.198	1.654	2.785	1.552
1030	Landw. genutzte Fläche (LF)	ha / Betrieb	305,9	395,8	245,2	489,0
1033	dar. zugepachtete LF (Netto)	ha / Betrieb	211,1	238,4	185,0	319,5
1150	Ackerfläche	% LF	78,8	93,7	69,8	82,0
1160	Dauergrünland	% LF	21,0	5,5	30,2	18,1
1056	Ertragsmesszahl	EMZ / a	41	45	40	36
1110	Arbeitskräfte insgesamt	AK / Betrieb	5,91	4,10	6,15	9,03
1113	dar. Familienarbeitskräfte	FAK / Betrieb	1,99	1,71	2,02	2,24
1120	Nicht entlohnte Arbeitskräfte	nAK / Betrieb	1,99	1,71	2,02	2,24
1114	AK-Besatz	AK / 100 ha LF	1,93	1,04	2,51	1,85
1130	Lohnansatz	€ / Betrieb	66.925	57.803	67.870	75.998
<b>Produktionsstruktur</b>						
1151	Ackerfläche (Anfang des Jahres)	ha AF / Betrieb	244,3	369,9	175,5	407,9
1210	dar. Getreide (ohne Körnermais)	% AF	54,0	59,6	48,8	54,9
1230	dar. Ölfrüchte, Hülsenfr., Faserpflanzen	% AF	18,0	25,2	12,4	18,0
1237	dar. Winterraps	% AF	15,4	20,5	11,8	14,7
1240	dar. Kartoffeln	% AF	0,1	0,0	0,0	0,2
1250	dar. Zuckerrüben	% AF	2,0	3,1	0,6	3,1
1271	dar. Silomais	% AF	12,5	1,2	21,2	13,4
1275	dar. sonst. Ackerfutter	% AF	5,8	0,7	11,2	2,7
1284	dar. nachwachs. Rohstoffe / Energiepflanzen	% AF	0,7	1,7	0,1	0,0
1300	Viehbesatz	VE / 100 ha LF	59,7	1,3	97,5	55,5
1330	dar. Rinder	VE / 100 ha LF	56,3	1,3	95,9	42,8
1335	dar. Milchkühe	VE / 100 ha LF	33,4	0,0	62,0	11,7
1336	dar. Mutter- und Ammenkühe	VE / 100 ha LF	2,4	0,7	0,6	10,5
1339	dar. Jung- und Mastvieh	VE / 100 ha LF	15,8	0,4	25,9	15,0
1350	dar. Schweine	VE / 100 ha LF	2,5	0,0	1,1	11,3
1351	dar. Mastschweine und Läufer	VE / 100 ha LF	2,5	0,0	1,1	11,3
1352	dar. Zuchtsauen	VE / 100 ha LF	0,0	0,0	0,0	0,0
1340	dar. Schafe	VE / 100 ha LF	0,4	0,1	0,0	0,0
1320	dar. Pferde	VE / 100 ha LF	0,4	0,0	0,3	1,3
1391	Rauhfuttermittelverzehr	GV / Betrieb	175,0	5,3	235,9	218,8
<b>Erträge, Leistungen, Preise</b>						
1411	Getreide (ohne Körnermais)	dt / ha	71	76	63	76
1420	dar. Weizen	dt / ha	75	76	70	82
1426	dar. Wintergerste	dt / ha	76	89	65	79
1427	dar. Sommergerste	dt / ha	49	61	46	54
1433	dar. Roggen	dt / ha	57	56	56	63
1434	dar. Triticale	dt / ha	52	49	51	68
1465	Raps	dt / ha	32	33	28	34
1472	Kartoffeln	dt / ha	134	236	131	109
1473	Zuckerrüben	dt / ha	974	1.045	702	970
1631	Milchleistung (4 % Fett)	kg / Kuh	9.527		9.505	9.866
1632	Milchleistung (nat. Fettgehalt)	kg / Kuh	9.435		9.399	9.985
1612	Lebend geborene Ferkel	Ferkel / Sau				
1511	Getreideerlös insges.(netto; o. Körnermais)	€ / dt	20,47	20,81	18,80	22,11
1520	Weizenerlös (netto)	€ / dt	22,17	23,06	20,01	23,19
1526	Wintergersteerlös (netto)	€ / dt	16,97	16,87	16,37	18,17
1527	Sommergersteerlös (netto)	€ / dt	20,60	20,31	18,32	23,66
1533	Roggenerlös (netto)	€ / dt	17,99	18,30	15,56	16,00
1534	Triticaleerlös (netto)	€ / dt	17,18	16,27	15,20	24,88
1565	Rapselerlös (netto)	€ / dt	45,90	45,96	43,74	49,20
1572	Kartoffelerlös (netto)	€ / dt	49,14	28,89	41,34	55,11
1573	Zuckerrübenelerlös (netto)	€ / dt	3,00	3,19	3,27	2,51
1731	Milcherlös (netto bei 4 % Fett)	€ / dt	41,04		40,91	42,96
1732	Milcherlös (netto bei nat. Fettgehalt)	€ / dt	41,44		41,37	42,45

Betriebe untergliedert nach Betriebsformen

Blatt 2 von 4

Kenn- zahl	Bezeichnung	Maß- einheit	Betriebe gesamt	Ackerbau- betriebe	Futterbau- betriebe	Verbund- betriebe
0001	Betriebe	Anzahl	46	11	29	5
<b>Bilanz</b>						
2000	Summe Aktiva (Bilanzvermögen)	€ / Betrieb	1.764.027	1.579.313	1.746.496	2.572.863
2000	Summe Aktiva (Bilanzvermögen)	€ / ha LF	5.767	3.990	7.123	5.262
2100	Sachanlagen gesamt	€ / ha LF	4.022	2.808	5.078	3.306
2111	dar. Boden	€ / ha LF	2.041	2.034	2.062	2.068
2115	dar. Gebäude, baul. Anlagen	€ / ha LF	579	135	962	290
2120	dar. techn. Anlagen u. Maschinen	€ / ha LF	1.113	582	1.565	802
2130	dar. andere Anlagen insges.	€ / ha LF	45	53	42	45
2160	dar. Anlagen im Bau, Anzahlungen	€ / ha LF	235	0	434	93
2200	Finanzanlagen	€ / ha LF	42	62	30	43
2211	dar. Anteile an verbund. Untern.	€ / ha LF	2	0	4	0
2213	dar. Beteiligungen	€ / ha LF	36	62	25	22
2300	Tiervermögen	€ / ha LF	396	10	666	314
2320	dar. Rinder	€ / ha LF	385	9	660	281
2330	dar. Schweine	€ / ha LF	3	0	3	10
2400	Umlaufvermögen (ohne Tiere)	€ / ha LF	1.290	1.096	1.333	1.578
2410	dav. Vorräte	€ / ha LF	499	605	456	461
2412	dar. Feldinventar	€ / ha LF	412	559	320	439
2420	dav. Finanzumlaufvermögen	€ / ha LF	791	491	877	1.117
2431	dar. Forderungen aus Liefer. u. Leist.	€ / ha LF	330	179	317	661
2450	dar. Bank, Kasse	€ / ha LF	301	216	371	258
9041	Eigenkapital	€ / ha LF	4.140	3.292	4.967	3.452
3600	dar. Geschäftsguth., gez. Kapital	€ / ha LF	0	0	0	0
3140	Sonderposten gesamt	€ / ha LF	179	27	326	30
3400	Rückstellungen	€ / ha LF	56	51	63	50
3500	Verbindlichkeiten	€ / ha LF	1.470	617	1.924	1.730
3510	dar. geg. Kreditinstituten	€ / ha LF	1.111	477	1.605	846
3521	dar. aus Lieferungen u. Leistungen	€ / ha LF	167	119	180	224
9280	Anlagenintensität	%	54	43	60	40
9292	Fremdkapitaldeckung II	%	179	261	170	155
<b>Investitionen, Finanzierung</b>						
8300	Bruttoinvestitionen	€ / ha LF	423	323	520	341
8231	Zugang Boden	€ / ha LF	80	20	100	135
8232	Zugang Wirtschaftsgeb.u.baul. Anl.	€ / ha LF	3	0	6	0
8251	Zugang Anlagen im Bau, Anzahlung	€ / ha LF	120	55	181	67
8241	Zugang techn. Anlagen u. Masch.	€ / ha LF	162	132	187	148
2800	Veränderung Tiervermögen	€ / ha LF	9	1	24	-21
8400	Nettoinvestitionen	€ / ha LF	178	120	261	50
8401	Nettoinvestitionen	€ / AK	9.215	11.606	10.408	2.696
8404	Veränderung Sachanlageverm. (o. Boden)	%	1	3	1	-5
9314	Nettoverbindlichkeiten	€ / ha LF	680	126	1.048	613
9315	Veränd. Nettoverbindlichkeiten	€ / ha LF	-120	-57	-155	-161
9318	Tilg. von Verbindlichkeiten gesamt	€ / ha LF	322	81	505	240
2920	Veränd. Finanzumlaufvermögen	€ / ha LF	131	114	165	93
3822	Veränderung Sonder-AfA	€ / ha LF	4	12	0	0

Betriebe untergliedert nach Betriebsformen

Blatt 3 von 4

Kennzahl	Bezeichnung	Maßeinheit	Betriebe gesamt	Ackerbau- betriebe	Futterbau- betriebe	Verbund- betriebe
0001	Betriebe	Anzahl	46	11	29	5
<b>Gewinn- und Verlustrechnung</b>						
<b>Ertrag</b>						
4010	<b>Umsatzerlöse</b>	€ / ha LF	2.568	1.547	3.338	2.298
4100	dar. landwirtschaftl. Pflanzenprod.	€ / ha LF	885	1.438	479	1.136
4112	dar. Getreide (ohne Körnermais)	€ / ha LF	536	882	288	674
4120	dar. Ölfr., Hülsenfr., Faserpfl.	€ / ha LF	192	335	100	216
4130	dar. Kartoffeln	€ / ha LF	2	0	1	9
4140	dar. Zuckerrüben	€ / ha LF	46	97	10	64
4173	dar. nachwachs. Rohstoffe / Energiepfl.	€ / ha LF	9	28	0	0
4200	dar. Tierproduktion	€ / ha LF	1.500	4	2.651	900
4220	dar. Rinder	€ / ha LF	180	4	259	275
4230	dar. Milch	€ / ha LF	1.278	0	2.359	495
4240	dar. Schweine	€ / ha LF	24	0	20	81
4260	dar. Geflügel, Eier	€ / ha LF	2	0	3	6
4300	dar. Obst, Weinbau	€ / ha LF	0	0	0	0
4360	dar. Nebenbetr., Handel, Dienstleist.	€ / ha LF	150	18	198	253
4378	dar. Mieten u. Pachten	€ / ha LF	16	6	25	9
4385	dar. Biogas, Strom, erneuerbare Energien	€ / ha LF	95	0	125	178
4368	dar. Lohnarbeit, Masch.miete	€ / ha LF	21	11	19	46
4400	<b>Bestandsveränderungen</b>	€ / ha LF	30	69	26	-27
4500	<b>Sonst. betr. Erträge</b>	€ / ha LF	479	383	553	421
4510	dar. Zulagen u. Zuschüsse	€ / ha LF	412	334	461	389
4660	dar. betriebsbezogene Zahlungen	€ / ha LF	314	316	298	332
4670	dar. EU-Direktzahlungen	€ / ha LF	263	261	263	267
4671	dav. Basisprämie	€ / ha LF	172	172	171	176
4672	dav. Greening-Prämie	€ / ha LF	83	83	82	87
4673	dav. Umverteilungsprämie	€ / ha LF	7	5	9	4
4674	dav. Förderung für Junglandwirte	€ / ha LF	1	1	1	0
4680	dar. Ausgleichszulage	€ / ha LF	14	5	13	30
4690	dar. für umweltger. Agrarprod.	€ / ha LF	23	20	15	33
4698	dar. sonstige Zuschüsse	€ / ha LF	3	7	1	0
4520	dar. aufwandsbezogene Zahlungen	€ / ha LF	95	18	159	52
4560	dar. Agrardieselerstattung	€ / ha LF	31	18	38	34
4550	dar. Investitionszuschüsse	€ / ha LF	64	0	121	16
4900	dar. zeitraumfremde Erträge	€ / ha LF	27	38	28	7
<b>Aufwand</b>						
5100	<b>Materialaufwand</b>	€ / ha LF	1.257	752	1.658	1.053
5110	dar. Pflanzenproduktion	€ / ha LF	385	483	320	420
5111	dar. Saat- u. Pflanzgut	€ / ha LF	78	94	77	60
5112	dar. Düngemittel	€ / ha LF	154	253	106	124
5113	dar. Pflanzenschutz	€ / ha LF	92	115	68	128
5210	dar. Tierproduktion	€ / ha LF	463	1	804	318
5211	dar. Tierzukauf	€ / ha LF	37	1	53	56
5280	dar. Futtermittelzukauf	€ / ha LF	312	0	549	195
5292	dar. Tierarzt	€ / ha LF	45	0	81	21
5293	dar. Besamung	€ / ha LF	16	0	30	6
5294	dar. sonst. bezogene Leist. Tierprod.	€ / ha LF	30	0	50	24
5330	dar. Nebenbetr., Handel, Dienstleist.	€ / ha LF	12	7	11	23
5350	dar. sonst. Materialaufwand	€ / ha LF	393	247	524	286
5352	dar. Heizmat., Strom	€ / ha LF	61	5	99	50
5354	dar. Wasser, Abwasser	€ / ha LF	9	5	13	4
5355	dar. Treib- u. Schmierstoffe	€ / ha LF	195	123	237	211
5357	dar. Lohnarbeit, Masch.miete	€ / ha LF	119	102	165	18

Betriebe untergliedert nach Betriebsformen

Blatt 4 von 4

Kennzahl	Bezeichnung	Maßeinheit	Betriebe gesamt	Ackerbau- betriebe	Futterbau- betriebe	Verbund- betriebe
0001	Betriebe	Anzahl	46	11	29	5
<b>Aufwand</b>						
5500	<b>Personalaufwand (ohne BUV)</b>	€ / ha LF	380	168	492	457
5501	Personalaufwand (ohne BUV)	€ / eAK	29.670	27.657	29.195	32.945
5600	<b>Betriebswirtschaftliche AfA</b>	€ / ha LF	305	189	387	289
5636	dar. Wirtschaftsgeb. u. baul. Anl.	€ / ha LF	50	12	77	40
5642	dar. Maschinen u. Geräte	€ / ha LF	197	151	217	229
5641	dar. Betriebsvorrichtungen	€ / ha LF	41	8	75	2
5700	<b>Sonst. betriebl. Aufwand</b>	€ / ha LF	546	423	637	513
5710	dar. Unterhaltung	€ / ha LF	219	119	285	209
5715	dar. Gebäude u. baul. Anlagen	€ / ha LF	57	34	77	35
5720	dar. techn. Anl., Masch., Fuhrp.	€ / ha LF	162	85	207	173
5730	dar. Betriebsversicherung	€ / ha LF	81	63	96	70
5731	dar. betriebliche Unfallversicherung	€ / ha LF	19	10	25	14
5742	dar. Pachten	€ / ha LF	147	153	140	163
5765	Pachtpreis / ha Pachtfläche	€ / ha	226	330	185	244
5764	dar. zeitraumzugehörige Vorsteuer	€ / ha LF	2	0	4	0
5770	dar. zeitraumfremder Aufwand	€ / ha LF	21	29	24	0
<b>Unternehmensergebnis</b>						
6000	<b>Betriebsergebnis</b>	€ / ha LF	589	468	744	381
4000	Betriebliche Erträge	€ / ha LF	3.078	1.999	3.918	2.692
5000	Betriebliche Aufwendungen	€ / ha LF	2.489	1.531	3.174	2.311
7000	<b>Finanzergebnis</b>	€ / ha LF	-25	-7	-38	-22
7230	dar. Zinsaufwand	€ / ha LF	26	10	38	22
7800	Steuern vom Einkommen u. Ertrag	€ / ha LF	0	0	0	0
7900	Sonstige Steuern	€ / ha LF	11	9	11	12
7910	Unternehmensertrag	€ / ha LF	3.079	2.002	3.919	2.693
7920	Unternehmensaufwand vor Steuern	€ / ha LF	2.526	1.549	3.223	2.345
<b>Rentabilität</b>						
9000	Gewinn/Jahresübersch. vor Steuern	€ / Betrieb	169.232	179.131	170.545	169.791
9000	Gewinn/Jahresübersch. vor Steuern	€ / ha LF	553	453	696	347
9004	Ordentliches Ergebnis	€ / Betrieb	167.440	175.919	169.552	166.130
9004	Ordentliches Ergebnis	€ / ha LF	547	444	692	340
9006	Gewinn + Personalaufwand (ohne BUV)	€ / AK	48.308	59.822	47.336	43.566
9007	Ordentliches Ergeb. + Personalaufw. (o. BUV)	€ / AK	48.005	59.039	47.175	43.160
9008	Ordentliches Ergeb. + Personalaufw. (o. BUV)	€ / ha LF	928	612	1.184	797
9071	Betriebseinkommen	€ / ha LF	1.113	787	1.374	991
9073	Relative Faktorentlohnung	%	115,6	103,3	125,0	105,9
9103	Ordentliche Rentabilitätsrate	%	10,7	14,9	10,6	6,9
9120	Gesamtkapitalrentabilität	%	6,2	7,7	6,4	3,9
9131	Eigenkapitalrentabilität (ohne Boden)	%	10,2	5,0	12,5	7,3
<b>Liquidität / Stabilität</b>						
9601	Liquidität 1. Grades	%	126	101	141	112
9221	Cashflow I	€ / ha LF	819	575	1.035	666
9223	Cashflow III (zur Neufinanzierung verfügbar)	€ / ha LF	348	294	383	381
9240	Kapitaldienst	€ / ha LF	349	91	543	263
9231	Langfristige Kapitaldienstgrenze	€ / ha LF	416	252	567	317
9232	Mittelfristige Kapitaldienstgrenze	€ / ha LF	466	264	645	357
9233	Kurzfristige Kapitaldienstgrenze	€ / ha LF	722	442	955	606
9241	Ausschöpf. d. langfr. Kapitaldienstgr.	%	84	36	96	83
9242	Ausschöpf. d. mittelfr. Kapitaldienstgr.	%	75	34	84	74
9243	Ausschöpf. d. kurzfr. Kapitaldienstgr.	%	48	21	57	43
9270	Eigenkapitalquote	%	72	83	70	66
9230	Eigenkapitalveränderung	€ / ha LF	289	171	403	206
9239	Bereinigte Eigenkapitalveränderung	€ / ha LF	390	242	529	295
9238	Bereinigte Eigenkapitalveränderung	€ / AK	20.173	23.370	21.078	15.963
<b>Unternehmerfamilie</b>						
9502	Gesamteinkommen	€ / Betrieb	170.164	179.131	172.067	169.539
9503	Verfügbares Einkommen	€ / Betrieb	148.789	142.869	155.889	154.266
3210	Entnahmen Lebenshaltung	€ / Betrieb	28.844	50.492	24.473	7.264
3395	Nettoentnahmen	€ / nAK	24.176	48.504	19.044	10.638

**Ackerbaubetriebe**

**untergliedert nach Betriebstypen**

Blatt 1 von 4

Kennzahl	Bezeichnung	Maßeinheit	Betriebe gesamt	Getreidebaubetriebe
0001	Betriebe	Anzahl	11	10
<b>Faktorausstattung</b>				
1006	Wirtschaftliche Betriebsgröße	€/ ha LF	1.654	993
1030	Landw. genutzte Fläche (LF)	ha / Betrieb	395,8	387,8
1033	dar. zugepachtete LF (Netto)	ha / Betrieb	238,4	235,8
1150	Ackerfläche	% LF	93,7	93,9
1160	Dauergrünland	% LF	5,5	6,1
1056	Ertragsmesszahl	EMZ / a	45	44
1110	Arbeitskräfte insgesamt	AK / Betrieb	4,10	2,95
1113	dar. Familienarbeitskräfte	FAK / Betrieb	1,71	1,58
1120	Nicht entlohnte Arbeitskräfte	nAK / Betrieb	1,71	1,58
1114	AK-Besatz	AK / 100 ha LF	1,04	0,76
1130	Lohnansatz	€/ Betrieb	57.803	53.573
<b>Produktionsstruktur</b>				
1151	Ackerfläche (Anfang des Jahres)	ha AF / Betrieb	369,9	362,7
1210	dar. Getreide (ohne Körnermais)	% AF	59,6	60,7
1230	dar. Ölrüchthe, Hülsenfr., Faserpflanzen	% AF	25,2	26,6
1237	dar. Winterraps	% AF	20,5	21,4
1240	dar. Kartoffeln	% AF	0,0	0,0
1250	dar. Zuckerrüben	% AF	3,1	2,1
1271	dar. Silomais	% AF	1,2	1,3
1275	dar. sonst. Ackerfutter	% AF	0,7	0,8
1284	dar. nachwachs. Rohstoffe / Energiepflanzen	% AF	1,7	1,9
1300	Viehbesatz	VE / 100 ha LF	1,3	1,5
1330	dar. Rinder	VE / 100 ha LF	1,3	1,4
1335	dar. Milchkühe	VE / 100 ha LF	0,0	0,0
1336	dar. Mutter- und Ammenkühe	VE / 100 ha LF	0,7	0,8
1339	dar. Jung- und Mastvieh	VE / 100 ha LF	0,4	0,4
1350	dar. Schweine	VE / 100 ha LF	0,0	0,0
1351	dar. Mastschweine und Läufer	VE / 100 ha LF	0,0	0,0
1352	dar. Zuchtsauen	VE / 100 ha LF	0,0	0,0
1340	dar. Schafe	VE / 100 ha LF	0,1	0,1
1320	dar. Pferde	VE / 100 ha LF	0,0	0,0
1391	Rauhfuttermittelverzehr	GV / Betrieb	5,3	5,8
<b>Erträge, Leistungen, Preise</b>				
1411	Getreide (ohne Körnermais)	dt / ha	76	75
1420	dar. Weizen	dt / ha	76	74
1426	dar. Wintergerste	dt / ha	89	89
1427	dar. Sommergerste	dt / ha	61	61
1433	dar. Roggen	dt / ha	56	56
1434	dar. Triticale	dt / ha	49	49
1465	Raps	dt / ha	33	33
1472	Kartoffeln	dt / ha	236	236
1473	Zuckerrüben	dt / ha	1.045	1.135
1631	Milchleistung (4 % Fett)	kg / Kuh		
1632	Milchleistung (nat. Fettgehalt)	kg / Kuh		
1612	Lebend geborene Ferkel	Ferkel / Sau		
1511	Getreideerlös insges.(netto; o. Körnermais)	€/ dt	20,81	20,17
1520	Weizenerlös (netto)	€/ dt	23,06	22,41
1526	Wintergersteerlös (netto)	€/ dt	16,87	16,87
1527	Sommergersteerlös (netto)	€/ dt	20,31	20,31
1533	Roggenerlös (netto)	€/ dt	18,30	18,30
1534	Triticaleerlös (netto)	€/ dt	16,27	16,27
1565	Rapselerlös (netto)	€/ dt	45,96	45,50
1572	Kartoffelerlös (netto)	€/ dt	28,89	28,89
1573	Zuckerrübenelerlös (netto)	€/ dt	3,19	2,71
1731	Milcherlös (netto bei 4 % Fett)	€/ dt		
1732	Milcherlös (netto bei nat. Fettgehalt)	€/ dt		



**Ackerbaubetriebe**

**untergliedert nach Betriebstypen**

Blatt 2 von 4

Kennzahl	Bezeichnung	Maßeinheit	Betriebe gesamt	Getreidebau- betriebe
0001	Betriebe	Anzahl	11	10
<b>Bilanz</b>				
2000	Summe Aktiva (Bilanzvermögen)	€/ Betrieb	1.579.313	1.223.581
2000	Summe Aktiva (Bilanzvermögen)	€/ ha LF	3.990	3.156
2100	Sachanlagen gesamt	€/ ha LF	2.808	2.162
2111	dar. Boden	€/ ha LF	2.034	1.461
2115	dar. Gebäude, baul. Anlagen	€/ ha LF	135	117
2120	dar. techn. Anlagen u. Maschinen	€/ ha LF	582	527
2130	dar. andere Anlagen insges.	€/ ha LF	53	52
2160	dar. Anlagen im Bau, Anzahlungen	€/ ha LF	0	0
2200	Finanzanlagen	€/ ha LF	62	47
2211	dar. Anteile an verbund. Untern.	€/ ha LF	0	0
2213	dar. Beteiligungen	€/ ha LF	62	47
2300	Tiervermögen	€/ ha LF	10	11
2320	dar. Rinder	€/ ha LF	9	10
2330	dar. Schweine	€/ ha LF	0	0
2400	Umlaufvermögen (ohne Tiere)	€/ ha LF	1.096	922
2410	dav. Vorräte	€/ ha LF	605	557
2412	dar. Feldinventar	€/ ha LF	559	508
2420	dav. Finanzumlaufvermögen	€/ ha LF	491	365
2431	dar. Forderungen aus Liefer. u. Leist.	€/ ha LF	179	149
2450	dar. Bank, Kasse	€/ ha LF	216	146
9041	Eigenkapital	€/ ha LF	3.292	2.570
3600	dar. Geschäftsguth., gez. Kapital	€/ ha LF	0	0
3140	Sonderposten gesamt	€/ ha LF	27	31
3400	Rückstellungen	€/ ha LF	51	54
3500	Verbindlichkeiten	€/ ha LF	617	511
3510	dar. geg. Kreditinstituten	€/ ha LF	477	363
3521	dar. aus Lieferungen u. Leistungen	€/ ha LF	119	125
9280	Anlagenintensität	%	43	44
9292	Fremdkapitaldeckung II	%	261	269
<b>Investitionen, Finanzierung</b>				
8300	Bruttoinvestitionen	€/ ha LF	323	294
8231	Zugang Boden	€/ ha LF	20	22
8232	Zugang Wirtschaftsgeb.u.baul. Anl.	€/ ha LF	0	0
8251	Zugang Anlagen im Bau, Anzahlung	€/ ha LF	55	61
8241	Zugang techn. Anlagen u. Masch.	€/ ha LF	132	106
2800	Veränderung Tiervermögen	€/ ha LF	1	1
8400	Nettoinvestitionen	€/ ha LF	120	98
8401	Nettoinvestitionen	€/ AK	11.606	12.948
8404	Veränderung Sachanlageverm. (o. Boden)	%	3	1
9314	Nettoverbindlichkeiten	€/ ha LF	126	145
9315	Veränd. Nettoverbindlichkeiten	€/ ha LF	-57	-43
9318	Tilg. von Verbindlichkeiten gesamt	€/ ha LF	81	74
2920	Veränd. Finanzumlaufvermögen	€/ ha LF	114	106
3822	Veränderung Sonder-AfA	€/ ha LF	12	14

**Ackerbaubetriebe**

**untergliedert nach Betriebstypen**

Blatt 3 von 4

Kennzahl	Bezeichnung	Maßeinheit	Betriebe gesamt	Getreidebau- betriebe
0001	Betriebe	Anzahl	11	10
<b>Gewinn- und Verlustrechnung</b>				
<b>Ertrag</b>				
4010	<b>Umsatzerlöse</b>	€/ ha LF	1.547	1.374
4100	dar. landwirtschaftl. Pflanzenprod.	€/ ha LF	1.438	1.336
4112	dar. Getreide (ohne Körnermais)	€/ ha LF	882	860
4120	dar. Ölf., Hülsenfr., Faserpfl.	€/ ha LF	335	349
4130	dar. Kartoffeln	€/ ha LF	0	0
4140	dar. Zuckerrüben	€/ ha LF	97	60
4173	dar. nachwachs. Rohstoffe / Energiepfl.	€/ ha LF	28	31
4200	dar. Tierproduktion	€/ ha LF	4	5
4220	dar. Rinder	€/ ha LF	4	5
4230	dar. Milch	€/ ha LF	0	0
4240	dar. Schweine	€/ ha LF	0	0
4260	dar. Geflügel, Eier	€/ ha LF	0	0
4300	dar. Obst, Weinbau	€/ ha LF	0	0
4360	dar. Nebenbetr., Handel, Dienstleist.	€/ ha LF	18	17
4378	dar. Mieten u. Pachten	€/ ha LF	6	4
4385	dar. Biogas, Strom, erneuerbare Energien	€/ ha LF	0	0
4368	dar. Lohnarbeit, Masch.miete	€/ ha LF	11	12
4400	<b>Bestandsveränderungen</b>	€/ ha LF	69	58
4500	<b>Sonst. betr. Erträge</b>	€/ ha LF	383	380
4510	dar. Zulagen u. Zuschüsse	€/ ha LF	334	340
4660	dar. betriebsbezogene Zahlungen	€/ ha LF	316	323
4670	dar. EU-Direktzahlungen	€/ ha LF	261	261
4671	dav. Basisprämie	€/ ha LF	172	172
4672	dav. Greening-Prämie	€/ ha LF	83	83
4673	dav. Umverteilungsprämie	€/ ha LF	5	5
4674	dav. Förderung für Junglandwirte	€/ ha LF	1	1
4680	dar. Ausgleichszulage	€/ ha LF	5	6
4690	dar. für umweltger. Agrarprod.	€/ ha LF	20	23
4698	dar. sonstige Zuschüsse	€/ ha LF	7	8
4520	dar. aufwandsbezogene Zahlungen	€/ ha LF	18	17
4560	dar. Agrardieselerstattung	€/ ha LF	18	17
4550	dar. Investitionszuschüsse	€/ ha LF	0	0
4900	dar. zeitraumfremde Erträge	€/ ha LF	38	29
<b>Aufwand</b>				
5100	<b>Materialaufwand</b>	€/ ha LF	752	705
5110	dar. Pflanzenproduktion	€/ ha LF	483	429
5111	dar. Saat- u. Pflanzgut	€/ ha LF	94	87
5112	dar. Düngemittel	€/ ha LF	253	230
5113	dar. Pflanzenschutz	€/ ha LF	115	105
5210	dar. Tierproduktion	€/ ha LF	1	2
5211	dar. Tierzukauf	€/ ha LF	1	1
5280	dar. Futtermittelzukauf	€/ ha LF	0	0
5292	dar. Tierarzt	€/ ha LF	0	0
5293	dar. Besamung	€/ ha LF	0	0
5294	dar. sonst. bezogene Leist. Tierprod.	€/ ha LF	0	0
5330	dar. Nebenbetr., Handel, Dienstleist.	€/ ha LF	7	8
5350	dar. sonst. Materialaufwand	€/ ha LF	247	252
5352	dar. Heizmat., Strom	€/ ha LF	5	5
5354	dar. Wasser, Abwasser	€/ ha LF	5	5
5355	dar. Treib- u. Schmierstoffe	€/ ha LF	123	115
5357	dar. Lohnarbeit, Masch.miete	€/ ha LF	102	114

**Ackerbaubetriebe**

**untergliedert nach Betriebstypen**

Blatt 4 von 4

Kennzahl	Bezeichnung	Maßeinheit	Betriebe gesamt	Getreidebau- betriebe
0001	Betriebe	Anzahl	11	10
<b>Aufwand</b>				
5500	<b>Personalaufwand (ohne BUV)</b>	€/ ha LF	168	114
5501	Personalaufwand (ohne BUV)	€/ eAK	27.657	32.130
5600	<b>Betriebswirtschaftliche AfA</b>	€/ ha LF	189	180
5636	dar. Wirtschaftsgeb. u. baul. Anl.	€/ ha LF	12	12
5642	dar. Maschinen u. Geräte	€/ ha LF	151	147
5641	dar. Betriebsvorrichtungen	€/ ha LF	8	7
5700	<b>Sonst. betriebl. Aufwand</b>	€/ ha LF	423	398
5710	dar. Unterhaltung	€/ ha LF	119	103
5715	dar. Gebäude u. baul. Anlagen	€/ ha LF	34	33
5720	dar. techn. Anl., Masch., Fuhrp.	€/ ha LF	85	71
5730	dar. Betriebsversicherung	€/ ha LF	63	63
5731	dar. betriebliche Unfallversicherung	€/ ha LF	10	9
5742	dar. Pachten	€/ ha LF	153	142
5765	Pachtpreis / ha Pachtfläche	€/ ha	330	279
5764	dar. zeitraumzugehörige Vorsteuer	€/ ha LF	0	0
5770	dar. zeitraumfremder Aufwand	€/ ha LF	29	32
<b>Unternehmensergebnis</b>				
6000	<b>Betriebsergebnis</b>	€/ ha LF	468	415
4000	Betriebliche Erträge	€/ ha LF	1.999	1.811
5000	Betriebliche Aufwendungen	€/ ha LF	1.531	1.396
7000	<b>Finanzergebnis</b>	€/ ha LF	-7	-7
7230	dar. Zinsaufwand	€/ ha LF	10	9
7800	Steuern vom Einkommen u. Ertrag	€/ ha LF	0	0
7900	Sonstige Steuern	€/ ha LF	9	8
7910	Unternehmensertrag	€/ ha LF	2.002	1.813
7920	Unternehmensaufwand vor Steuern	€/ ha LF	1.549	1.413
<b>Rentabilität</b>				
9000	Gewinn/Jahresübersch. vor Steuern	€/ Betrieb	179.131	155.179
9000	Gewinn/Jahresübersch. vor Steuern	€/ ha LF	453	400
9004	Ordentliches Ergebnis	€/ Betrieb	175.919	156.209
9004	Ordentliches Ergebnis	€/ ha LF	444	403
9006	Gewinn + Personalaufwand (ohne BUV)	€/ AK	59.822	67.616
9007	Ordentliches Ergeb. + Personalaufw. (o. BUV)	€/ AK	59.039	67.966
9008	Ordentliches Ergeb. + Personalaufw. (o. BUV)	€/ ha LF	612	516
9071	Betriebseinkommen	€/ ha LF	787	679
9073	Relative Faktorentlohnung	%	103,3	122,7
9103	Ordentliche Rentabilitätsrate	%	14,9	14,6
9120	Gesamtkapitalrentabilität	%	7,7	8,7
9131	Eigenkapitalrentabilität (ohne Boden)	%	5,0	14,4
<b>Liquidität / Stabilität</b>				
9601	Liquidität 1. Grades	%	101	63
9221	Cashflow I	€/ ha LF	575	525
9223	Cashflow III (zur Neufinanzierung verfügbar)	€/ ha LF	294	228
9240	Kapitaldienst	€/ ha LF	91	82
9231	Langfristige Kapitaldienstgrenze	€/ ha LF	252	184
9232	Mittelfristige Kapitaldienstgrenze	€/ ha LF	264	197
9233	Kurzfristige Kapitaldienstgrenze	€/ ha LF	442	366
9241	Ausschöpf. d. langfr. Kapitaldienstgr.	%	36	45
9242	Ausschöpf. d. mittelfr. Kapitaldienstgr.	%	34	42
9243	Ausschöpf. d. kurzfr. Kapitaldienstgr.	%	21	22
9270	Eigenkapitalquote	%	83	81
9230	Eigenkapitalveränderung	€/ ha LF	171	135
9239	Bereinigte Eigenkapitalveränderung	€/ ha LF	242	176
9238	Bereinigte Eigenkapitalveränderung	€/ AK	23.370	23.139
<b>Unternehmerfamilie</b>				
9502	Gesamteinkommen	€/ Betrieb	179.131	155.179
9503	Verfügbares Einkommen	€/ Betrieb	142.869	122.600
3210	Entnahmen Lebenshaltung	€/ Betrieb	50.492	55.542
3395	Nettoentnahmen	€/ nAK	48.504	57.737

**Spezialisierte Getreidebaubetriebe untergliedert nach Betriebsgröße (LF - Gruppen)**

Blatt 1 von 4

Kennzahl	Bezeichnung	Maßeinheit	Getreidebetriebe	
			Alle	über 300 ha LF
0001	Betriebe	Anzahl	10	7
<b>Faktorausstattung</b>				
1006	Wirtschaftliche Betriebsgröße	€ / ha LF	993	990
1030	Landw. genutzte Fläche (LF)	ha / Betrieb	387,8	486,4
1033	dar. zugepachtete LF (Netto)	ha / Betrieb	235,8	304,6
1150	Ackerfläche	% LF	93,9	94,5
1160	Dauergrünland	% LF	6,1	5,5
1056	Ertragsmesszahl	EMZ / a	44	45
1110	Arbeitskräfte insgesamt	AK / Betrieb	2,95	3,60
1113	dar. Familienarbeitskräfte	FAK / Betrieb	1,58	1,65
1120	Nicht entlohnte Arbeitskräfte	nAK / Betrieb	1,58	1,65
1114	AK-Besatz	AK / 100 ha LF	0,76	0,74
1130	Lohnansatz	€ / Betrieb	53.573	56.076
<b>Produktionsstruktur</b>				
1151	Ackerfläche (Anfang des Jahres)	ha AF / Betrieb	362,7	457,7
1210	dar. Getreide (ohne Körnermais)	% AF	60,7	60,1
1230	dar. Ölfrüchte, Hülsenfr., Faserpflanzen	% AF	26,6	26,3
1237	dar. Winterraps	% AF	21,4	21,0
1240	dar. Kartoffeln	% AF	0,0	0,0
1250	dar. Zuckerrüben	% AF	2,1	2,0
1271	dar. Silomais	% AF	1,3	1,5
1275	dar. sonst. Ackerfutter	% AF	0,8	0,9
1284	dar. nachwachs. Rohstoffe / Energiepflanzen	% AF	1,9	2,2
1300	Viehbesatz	VE / 100 ha LF	1,5	0,5
1330	dar. Rinder	VE / 100 ha LF	1,4	0,5
1335	dar. Milchkühe	VE / 100 ha LF	0,0	0,0
1336	dar. Mutter- und Ammenkühe	VE / 100 ha LF	0,8	0,2
1339	dar. Jung- und Mastvieh	VE / 100 ha LF	0,4	0,2
1350	dar. Schweine	VE / 100 ha LF	0,0	0,0
1351	dar. Mastschweine und Läufer	VE / 100 ha LF	0,0	0,0
1352	dar. Zuchtsauen	VE / 100 ha LF	0,0	0,0
1340	dar. Schafe	VE / 100 ha LF	0,1	0,1
1320	dar. Pferde	VE / 100 ha LF	0,0	0,0
1391	Rauhfutterverzehr	GV / Betrieb	5,8	2,6
<b>Erträge, Leistungen, Preise</b>				
1411	Getreide (ohne Körnermais)	dt / ha	75	76
1420	dar. Weizen	dt / ha	74	74
1426	dar. Wintergerste	dt / ha	89	92
1427	dar. Sommergerste	dt / ha	61	
1433	dar. Roggen	dt / ha	56	53
1434	dar. Triticale	dt / ha	49	49
1465	Raps	dt / ha	33	34
1472	Kartoffeln	dt / ha	236	236
1473	Zuckerrüben	dt / ha	1.135	1.210
1631	Milchleistung (4 % Fett)	kg / Kuh		
1632	Milchleistung (nat. Fettgehalt)	kg / Kuh		
1612	Lebend geborene Ferkel	Ferkel / Sau		
1511	Getreideerlös insges.(netto; o. Körnermais)	€ / dt	20,17	20,36
1520	Weizenerlös (netto)	€ / dt	22,41	22,59
1526	Wintergersteerlös (netto)	€ / dt	16,87	16,97
1527	Sommergersteerlös (netto)	€ / dt	20,31	
1533	Roggenerlös (netto)	€ / dt	18,30	19,29
1534	Triticaleerlös (netto)	€ / dt	16,27	16,27
1565	Rapselerlös (netto)	€ / dt	45,50	46,17
1572	Kartoffelerlös (netto)	€ / dt	28,89	28,89
1573	Zuckerrübenelerlös (netto)	€ / dt	2,71	2,58
1731	Milcherlös (netto bei 4 % Fett)	€ / dt		
1732	Milcherlös (netto bei nat. Fettgehalt)	€ / dt		

Spezialisierte Getreidebaubetriebe untergliedert nach Betriebsgröße (LF - Gruppen)

Blatt 2 von 4

Kenn- zahl	Bezeichnung	Maß- einheit	Getreidebetriebe	
			Alle	über 300 ha LF
0001	Betriebe	Anzahl	10	7
<b>Bilanz</b>				
2000	Summe Aktiva (Bilanzvermögen)	€ / Betrieb	1.223.581	1.394.695
2000	Summe Aktiva (Bilanzvermögen)	€ / ha LF	3.156	2.868
2100	Sachanlagen gesamt	€ / ha LF	2.162	1.866
2111	dar. Boden	€ / ha LF	1.461	1.204
2115	dar. Gebäude, baul. Anlagen	€ / ha LF	117	102
2120	dar. techn. Anlagen u. Maschinen	€ / ha LF	527	502
2130	dar. andere Anlagen insges.	€ / ha LF	52	55
2160	dar. Anlagen im Bau, Anzahlungen	€ / ha LF	0	0
2200	Finanzanlagen	€ / ha LF	47	44
2211	dar. Anteile an verbund. Untern.	€ / ha LF	0	0
2213	dar. Beteiligungen	€ / ha LF	47	44
2300	Tiervermögen	€ / ha LF	11	4
2320	dar. Rinder	€ / ha LF	10	3
2330	dar. Schweine	€ / ha LF	0	0
2400	Umlaufvermögen (ohne Tiere)	€ / ha LF	922	940
2410	dav. Vorräte	€ / ha LF	557	563
2412	dar. Feldinventar	€ / ha LF	508	510
2420	dav. Finanzumlaufvermögen	€ / ha LF	365	378
2431	dar. Forderungen aus Liefer. u. Leist.	€ / ha LF	149	170
2450	dar. Bank, Kasse	€ / ha LF	146	146
9041	Eigenkapital	€ / ha LF	2.570	2.256
3600	dar. Geschäftsguth., gez. Kapital	€ / ha LF	0	0
3140	Sonderposten gesamt	€ / ha LF	31	32
3400	Rückstellungen	€ / ha LF	54	51
3500	Verbindlichkeiten	€ / ha LF	511	538
3510	dar. geg. Kreditinstituten	€ / ha LF	363	379
3521	dar. aus Lieferungen u. Leistungen	€ / ha LF	125	140
9280	Anlagenintensität	%	44	42
9292	Fremdkapitaldeckung II	%	269	255
<b>Investitionen, Finanzierung</b>				
8300	Bruttoinvestitionen	€ / ha LF	294	323
8231	Zugang Boden	€ / ha LF	22	25
8232	Zugang Wirtschaftsgeb.u.baul. Anl.	€ / ha LF	0	0
8251	Zugang Anlagen im Bau, Anzahlung	€ / ha LF	61	70
8241	Zugang techn. Anlagen u. Masch.	€ / ha LF	106	116
2800	Veränderung Tiervermögen	€ / ha LF	1	1
8400	Nettoinvestitionen	€ / ha LF	98	131
8401	Nettoinvestitionen	€ / AK	12.948	17.665
8404	Veränderung Sachanlageverm. (o. Boden)	%	1	5
9314	Nettoverbindlichkeiten	€ / ha LF	145	160
9315	Veränd. Nettoverbindlichkeiten	€ / ha LF	-43	-35
9318	Tilg. von Verbindlichkeiten gesamt	€ / ha LF	74	68
2920	Veränd. Finanzumlaufvermögen	€ / ha LF	106	118
3822	Veränderung Sonder-AfA	€ / ha LF	14	16

**Spezialisierte Getreidebaubetriebe untergliedert nach Betriebsgröße (LF - Gruppen)**

Blatt 3 von 4

Kenn- zahl	Bezeichnung	Maß- einheit	Getreidebetriebe	
			Alle	über 300 ha LF
0001	Betriebe	Anzahl	10	7
<b>Gewinn- und Verlustrechnung</b>				
<b>Ertrag</b>				
4010	<b>Umsatzerlöse</b>	€ / ha LF	1.374	1.405
4100	dar. landwirtschaftl. Pflanzenprod.	€ / ha LF	1.336	1.365
4112	dar. Getreide (ohne Körnermais)	€ / ha LF	860	872
4120	dar. Ölfr., Hülsenfr., Faserpfl.	€ / ha LF	349	359
4130	dar. Kartoffeln	€ / ha LF	0	0
4140	dar. Zuckerrüben	€ / ha LF	60	58
4173	dar. nachwachs. Rohstoffe / Energiepfl.	€ / ha LF	31	36
4200	dar. Tierproduktion	€ / ha LF	5	3
4220	dar. Rinder	€ / ha LF	5	3
4230	dar. Milch	€ / ha LF	0	0
4240	dar. Schweine	€ / ha LF	0	0
4260	dar. Geflügel, Eier	€ / ha LF	0	0
4300	dar. Obst, Weinbau	€ / ha LF	0	0
4360	dar. Nebenbetr., Handel, Dienstleist.	€ / ha LF	17	19
4378	dar. Mieten u. Pachten	€ / ha LF	4	5
4385	dar. Biogas, Strom, erneuerbare Energien	€ / ha LF	0	0
4368	dar. Lohnarbeit, Masch.miete	€ / ha LF	12	13
4400	<b>Bestandsveränderungen</b>	€ / ha LF	58	57
4500	<b>Sonst. betr. Erträge</b>	€ / ha LF	380	385
4510	dar. Zulagen u. Zuschüsse	€ / ha LF	340	342
4660	dar. betriebsbezogene Zahlungen	€ / ha LF	323	326
4670	dar. EU-Direktzahlungen	€ / ha LF	261	259
4671	dav. Basisprämie	€ / ha LF	172	172
4672	dav. Greening-Prämie	€ / ha LF	83	83
4673	dav. Umverteilungsprämie	€ / ha LF	5	4
4674	dav. Förderung für Junglandwirte	€ / ha LF	1	0
4680	dar. Ausgleichszulage	€ / ha LF	6	6
4690	dar. für umweltger. Agrarprod.	€ / ha LF	23	23
4698	dar. sonstige Zuschüsse	€ / ha LF	8	9
4520	dar. aufwandsbezogene Zahlungen	€ / ha LF	17	16
4560	dar. Agrardieselerstattung	€ / ha LF	17	16
4550	dar. Investitionszuschüsse	€ / ha LF	0	0
4900	dar. zeitraumfremde Erträge	€ / ha LF	29	33
<b>Aufwand</b>				
5100	<b>Materialaufwand</b>	€ / ha LF	705	700
5110	dar. Pflanzenproduktion	€ / ha LF	429	412
5111	dar. Saat- u. Pflanzgut	€ / ha LF	87	86
5112	dar. Düngemittel	€ / ha LF	230	221
5113	dar. Pflanzenschutz	€ / ha LF	105	101
5210	dar. Tierproduktion	€ / ha LF	2	2
5211	dar. Tierzukauf	€ / ha LF	1	1
5280	dar. Futtermittelzukauf	€ / ha LF	0	0
5292	dar. Tierarzt	€ / ha LF	0	0
5293	dar. Besamung	€ / ha LF	0	0
5294	dar. sonst. bezogene Leist. Tierprod.	€ / ha LF	0	0
5330	dar. Nebenbetr., Handel, Dienstleist.	€ / ha LF	8	10
5350	dar. sonst. Materialaufwand	€ / ha LF	252	261
5352	dar. Heizmat., Strom	€ / ha LF	5	5
5354	dar. Wasser, Abwasser	€ / ha LF	5	6
5355	dar. Treib- u. Schmierstoffe	€ / ha LF	115	114
5357	dar. Lohnarbeit, Masch.miete	€ / ha LF	114	127

**Spezialisierte Getreidebaubetriebe untergliedert nach Betriebsgröße (LF - Gruppen)**

Blatt 4 von 4

Kenn- zahl	Bezeichnung	Maß- einheit	Getreidebetriebe	
			Alle	über 300 ha LF
0001	Betriebe	Anzahl	10	7
<b>Aufwand</b>				
5500	<b>Personalaufwand (ohne BUV)</b>	€ / ha LF	114	129
5501	Personalaufwand (ohne BUV)	€ / eAK	32.130	32.130
5600	<b>Betriebswirtschaftliche AfA</b>	€ / ha LF	180	174
5636	dar. Wirtschaftsgeb. u. baul. Anl.	€ / ha LF	12	11
5642	dar. Maschinen u. Geräte	€ / ha LF	147	143
5641	dar. Betriebsvorrichtungen	€ / ha LF	7	6
5700	<b>Sonst. betriebl. Aufwand</b>	€ / ha LF	398	413
5710	dar. Unterhaltung	€ / ha LF	103	110
5715	dar. Gebäude u. baul. Anlagen	€ / ha LF	33	36
5720	dar. techn. Anl., Masch., Fuhrp.	€ / ha LF	71	74
5730	dar. Betriebsversicherung	€ / ha LF	63	63
5731	dar. betriebliche Unfallversicherung	€ / ha LF	9	9
5742	dar. Pachten	€ / ha LF	142	144
5765	Pachtpreis / ha Pachtfläche	€ / ha	279	282
5764	dar. zeitraumzugehörige Vorsteuer	€ / ha LF	0	0
5770	dar. zeitraumfremder Aufwand	€ / ha LF	32	36
<b>Unternehmensergebnis</b>				
6000	<b>Betriebsergebnis</b>	€ / ha LF	415	430
4000	Betriebliche Erträge	€ / ha LF	1.811	1.847
5000	Betriebliche Aufwendungen	€ / ha LF	1.396	1.417
7000	<b>Finanzergebnis</b>	€ / ha LF	-7	-7
7230	dar. Zinsaufwand	€ / ha LF	9	9
7800	Steuern vom Einkommen u. Ertrag	€ / ha LF	0	0
7900	Sonstige Steuern	€ / ha LF	8	8
7910	Unternehmensertrag	€ / ha LF	1.813	1.849
7920	Unternehmensaufwand vor Steuern	€ / ha LF	1.413	1.434
<b>Rentabilität</b>				
9000	Gewinn/Jahresübersch. vor Steuern	€ / Betrieb	155.179	201.996
9000	Gewinn/Jahresübersch. vor Steuern	€ / ha LF	400	415
9004	Ordentliches Ergebnis	€ / Betrieb	156.209	203.597
9004	Ordentliches Ergebnis	€ / ha LF	403	419
9006	Gewinn + Personalaufwand (ohne BUV)	€ / AK	67.616	73.519
9007	Ordentliches Ergeb. + Personalaufw. (o. BUV)	€ / AK	67.966	73.964
9008	Ordentliches Ergeb. + Personalaufw. (o. BUV)	€ / ha LF	516	548
9071	Betriebseinkommen	€ / ha LF	679	715
9073	Relative Faktorentlohnung	%	122,7	131,0
9103	Ordentliche Rentabilitätsrate	%	14,6	16,4
9120	Gesamtkapitalrentabilität	%	8,7	10,9
9131	Eigenkapitalrentabilität (ohne Boden)	%	14,4	19,1
<b>Liquidität / Stabilität</b>				
9601	Liquidität 1. Grades	%	63	57
9221	Cashflow I	€ / ha LF	525	538
9223	Cashflow III (zur Neufinanzierung verfügbar)	€ / ha LF	228	257
9240	Kapitaldienst	€ / ha LF	82	77
9231	Langfristige Kapitaldienstgrenze	€ / ha LF	184	201
9232	Mittelfristige Kapitaldienstgrenze	€ / ha LF	197	212
9233	Kurzfristige Kapitaldienstgrenze	€ / ha LF	366	377
9241	Ausschöpf. d. langfr. Kapitaldienstgr.	%	45	38
9242	Ausschöpf. d. mittelfr. Kapitaldienstgr.	%	42	36
9243	Ausschöpf. d. kurzfr. Kapitaldienstgr.	%	22	20
9270	Eigenkapitalquote	%	81	79
9230	Eigenkapitalveränderung	€ / ha LF	135	159
9239	Bereinigte Eigenkapitalveränderung	€ / ha LF	176	192
9238	Bereinigte Eigenkapitalveränderung	€ / AK	23.139	25.938
<b>Unternehmerfamilie</b>				
9502	Gesamteinkommen	€ / Betrieb	155.179	201.996
9503	Verfügbares Einkommen	€ / Betrieb	122.600	156.128
3210	Entnahmen Lebenshaltung	€ / Betrieb	55.542	70.037
3395	Nettoentnahmen	€ / nAK	57.737	65.626

**Futterbaubetriebe**  
**Oberstes und unterstes Viertel nach Benchmarkingpunkten**

Blatt 1 von 4

Kennzahl	Bezeichnung	Maßeinheit	Betriebe gesamt	oberstes Viertel	unterstes Viertel
0001	Betriebe	Anzahl	29	7	7
<b>Faktorausstattung</b>					
1006	Wirtschaftliche Betriebsgröße	€ / ha LF	2.785	3.121	2.191
1030	Landw. genutzte Fläche (LF)	ha / Betrieb	245,2	250,5	130,5
1033	dar. zugepachtete LF (Netto)	ha / Betrieb	185,0	180,8	85,9
1150	Ackerfläche	% LF	69,8	75,1	66,1
1160	Dauergrünland	% LF	30,2	24,9	33,9
1056	Ertragsmesszahl	EMZ / a	40	44	29
1110	Arbeitskräfte insgesamt	AK / Betrieb	6,15	5,91	2,51
1113	dar. Familienarbeitskräfte	FAK / Betrieb	2,02	1,71	2,23
1120	Nicht entlohnte Arbeitskräfte	nAK / Betrieb	2,02	1,71	2,23
1114	AK-Besatz	AK / 100 ha LF	2,51	2,36	1,92
1130	Lohnansatz	€ / Betrieb	67.870	58.550	72.965
<b>Produktionsstruktur</b>					
1151	Ackerfläche (Anfang des Jahres)	ha AF / Betrieb	175,5	182,2	87,1
1210	dar. Getreide (ohne Körnermais)	% AF	48,8	52,1	58,0
1230	dar. Ölfrüchte, Hülsenfr., Faserpflanzen	% AF	12,4	19,7	14,5
1237	dar. Winterraps	% AF	11,8	19,2	11,1
1240	dar. Kartoffeln	% AF	0,0	0,0	0,0
1250	dar. Zuckerrüben	% AF	0,6	0,4	0,0
1271	dar. Silomais	% AF	21,2	21,8	14,3
1275	dar. sonst. Ackerfutter	% AF	11,2	5,5	12,2
1284	dar. nachwachs. Rohstoffe / Energiepflanzen	% AF	0,1	0,0	0,0
1300	Viehbesatz	VE / 100 ha LF	97,5	109,0	70,7
1330	dar. Rinder	VE / 100 ha LF	95,9	108,6	69,9
1335	dar. Milchkühe	VE / 100 ha LF	62,0	72,1	45,1
1336	dar. Mutter- und Ammenkühe	VE / 100 ha LF	0,6	0,0	0,0
1339	dar. Jung- und Mastvieh	VE / 100 ha LF	25,9	32,4	16,0
1350	dar. Schweine	VE / 100 ha LF	1,1	0,0	0,0
1351	dar. Mastschweine und Läufer	VE / 100 ha LF	1,1	0,0	0,0
1352	dar. Zuchtsauen	VE / 100 ha LF	0,0	0,0	0,0
1340	dar. Schafe	VE / 100 ha LF	0,0	0,0	0,2
1320	dar. Pferde	VE / 100 ha LF	0,3	0,4	0,4
1391	Rauhfuttermittelverzehr	GV / Betrieb	235,9	272,9	92,0
<b>Erträge, Leistungen, Preise</b>					
1411	Getreide (ohne Körnermais)	dt / ha	63	69	54
1420	dar. Weizen	dt / ha	70	76	64
1426	dar. Wintergerste	dt / ha	65	70	52
1427	dar. Sommergerste	dt / ha	46	50	45
1433	dar. Roggen	dt / ha	56		50
1434	dar. Triticale	dt / ha	51	31	61
1465	Raps	dt / ha	28	28	24
1472	Kartoffeln	dt / ha	131		100
1473	Zuckerrüben	dt / ha	702	769	
1631	Milchleistung (4 % Fett)	kg / Kuh	9.505	10.371	6.661
1632	Milchleistung (nat. Fettgehalt)	kg / Kuh	9.399	10.098	6.755
1612	Lebend geborene Ferkel	Ferkel / Sau			
1511	Getreideerlös insges.(netto; o. Körnermais)	€ / dt	18,80	18,68	17,24
1520	Weizenerlös (netto)	€ / dt	20,01	19,67	19,08
1526	Wintergersteerlös (netto)	€ / dt	16,37	15,22	15,59
1527	Sommergersteerlös (netto)	€ / dt	18,32	18,56	17,08
1533	Roggenerlös (netto)	€ / dt	15,56		14,17
1534	Triticaleerlös (netto)	€ / dt	15,20	13,24	14,90
1565	Rapselerlös (netto)	€ / dt	43,74	46,02	44,56
1572	Kartoffelerlös (netto)	€ / dt	41,34		42,93
1573	Zuckerrübenelerlös (netto)	€ / dt	3,27	3,04	
1731	Milcherlös (netto bei 4 % Fett)	€ / dt	40,91	38,96	44,35
1732	Milcherlös (netto bei nat. Fettgehalt)	€ / dt	41,37	40,01	43,80



**Futterbaubetriebe**  
**Oberstes und unterstes Viertel nach Benchmarkingpunkten**

Blatt 2 von 4

Kennzahl	Bezeichnung	Maßeinheit	Betriebe gesamt	oberstes Viertel	unterstes Viertel
0001	Betriebe	Anzahl	29	7	7
<b>Bilanz</b>					
2000	Summe Aktiva (Bilanzvermögen)	€ / Betrieb	1.746.496	2.239.417	1.053.491
2000	Summe Aktiva (Bilanzvermögen)	€ / ha LF	7.123	8.940	8.071
2100	Sachanlagen gesamt	€ / ha LF	5.078	6.698	6.796
2111	dar. Boden	€ / ha LF	2.062	2.076	3.866
2115	dar. Gebäude, baul. Anlagen	€ / ha LF	962	1.417	700
2120	dar. techn. Anlagen u. Maschinen	€ / ha LF	1.565	1.695	1.803
2130	dar. andere Anlagen insges.	€ / ha LF	42	22	89
2160	dar. Anlagen im Bau, Anzahlungen	€ / ha LF	434	1.489	316
2200	Finanzanlagen	€ / ha LF	30	36	25
2211	dar. Anteile an verbund. Untern.	€ / ha LF	4	14	0
2213	dar. Beteiligungen	€ / ha LF	25	16	24
2300	Tiervermögen	€ / ha LF	666	721	457
2320	dar. Rinder	€ / ha LF	660	715	450
2330	dar. Schweine	€ / ha LF	3	0	0
2400	Umlaufvermögen (ohne Tiere)	€ / ha LF	1.333	1.466	786
2410	dav. Vorräte	€ / ha LF	456	555	399
2412	dar. Feldinventar	€ / ha LF	320	285	328
2420	dav. Finanzumlaufvermögen	€ / ha LF	877	910	388
2431	dar. Forderungen aus Liefer. u. Leist.	€ / ha LF	317	193	205
2450	dar. Bank, Kasse	€ / ha LF	371	638	102
9041	Eigenkapital	€ / ha LF	4.967	6.250	6.478
3600	dar. Geschäftsguth., gez. Kapital	€ / ha LF	0	0	0
3140	Sonderposten gesamt	€ / ha LF	326	582	185
3400	Rückstellungen	€ / ha LF	63	33	14
3500	Verbindlichkeiten	€ / ha LF	1.924	2.364	1.447
3510	dar. geg. Kreditinstituten	€ / ha LF	1.605	2.114	1.206
3521	dar. aus Lieferungen u. Leistungen	€ / ha LF	180	156	231
9280	Anlagenintensität	%	60	68	70
9292	Fremdkapitaldeckung II	%	170	147	200
<b>Investitionen, Finanzierung</b>					
8300	Bruttoinvestitionen	€ / ha LF	520	717	820
8231	Zugang Boden	€ / ha LF	100	0	116
8232	Zugang Wirtschaftsgeb.u.baul. Anl.	€ / ha LF	6	5	16
8251	Zugang Anlagen im Bau, Anzahlung	€ / ha LF	181	501	267
8241	Zugang techn. Anlagen u. Masch.	€ / ha LF	187	172	368
2800	Veränderung Tiervermögen	€ / ha LF	24	8	-15
8400	Nettoinvestitionen	€ / ha LF	261	194	386
8401	Nettoinvestitionen	€ / AK	10.408	8.220	20.080
8404	Veränderung Sachanlageverm. (o. Boden)	%	1	4	10
9314	Nettoverbindlichkeiten	€ / ha LF	1.048	1.453	1.059
9315	Veränd. Nettoverbindlichkeiten	€ / ha LF	-155	-694	184
9318	Tilg. von Verbindlichkeiten gesamt	€ / ha LF	505	1.087	222
2920	Veränd. Finanzumlaufvermögen	€ / ha LF	165	315	93
3822	Veränderung Sonder-AfA	€ / ha LF	0	0	-1

**Futterbaubetriebe**  
**Oberstes und unterstes Viertel nach Benchmarkingpunkten**

Blatt 3 von 4

Kennzahl	Bezeichnung	Maßeinheit	Betriebe gesamt	oberstes Viertel	unterstes Viertel
0001	Betriebe	Anzahl	29	7	7
<b>Gewinn- und Verlustrechnung</b>					
<b>Ertrag</b>					
4010	<b>Umsatzerlöse</b>	€ / ha LF	3.338	3.801	1.875
4100	dar. landwirtschaftl. Pflanzenprod.	€ / ha LF	479	547	324
4112	dar. Getreide (ohne Körnermais)	€ / ha LF	288	355	237
4120	dar. Ölfr., Hülsenfr., Faserpfl.	€ / ha LF	100	170	75
4130	dar. Kartoffeln	€ / ha LF	1	0	0
4140	dar. Zuckerrüben	€ / ha LF	10	6	0
4173	dar. nachwachs. Rohstoffe / Energiepfl.	€ / ha LF	0	0	0
4200	dar. Tierproduktion	€ / ha LF	2.651	3.180	1.440
4220	dar. Rinder	€ / ha LF	259	276	179
4230	dar. Milch	€ / ha LF	2.359	2.880	1.250
4240	dar. Schweine	€ / ha LF	20	0	0
4260	dar. Geflügel, Eier	€ / ha LF	3	0	2
4300	dar. Obst, Weinbau	€ / ha LF	0	0	0
4360	dar. Nebenbetr., Handel, Dienstleist.	€ / ha LF	198	74	102
4378	dar. Mieten u. Pachten	€ / ha LF	25	33	2
4385	dar. Biogas, Strom, erneuerbare Energien	€ / ha LF	125	0	0
4368	dar. Lohnarbeit, Masch.miete	€ / ha LF	19	17	19
4400	<b>Bestandsveränderungen</b>	€ / ha LF	26	39	22
4500	<b>Sonst. betr. Erträge</b>	€ / ha LF	553	896	417
4510	dar. Zulagen u. Zuschüsse	€ / ha LF	461	799	382
4660	dar. betriebsbezogene Zahlungen	€ / ha LF	298	267	344
4670	dar. EU-Direktzahlungen	€ / ha LF	263	263	265
4671	dav. Basisprämie	€ / ha LF	171	170	175
4672	dav. Greening-Prämie	€ / ha LF	82	82	75
4673	dav. Umverteilungsprämie	€ / ha LF	9	8	15
4674	dav. Förderung für Junglandwirte	€ / ha LF	1	2	0
4680	dar. Ausgleichszulage	€ / ha LF	13	1	44
4690	dar. für umweltger. Agrarprod.	€ / ha LF	15	0	35
4698	dar. sonstige Zuschüsse	€ / ha LF	1	3	0
4520	dar. aufwandsbezogene Zahlungen	€ / ha LF	159	528	34
4560	dar. Agrardieselerstattung	€ / ha LF	38	36	34
4550	dar. Investitionszuschüsse	€ / ha LF	121	491	0
4900	dar. zeitraumfremde Erträge	€ / ha LF	28	15	9
<b>Aufwand</b>					
5100	<b>Materialaufwand</b>	€ / ha LF	1.658	1.695	1.054
5110	dar. Pflanzenproduktion	€ / ha LF	320	299	353
5111	dar. Saat- u. Pflanzgut	€ / ha LF	77	85	63
5112	dar. Düngemittel	€ / ha LF	106	108	130
5113	dar. Pflanzenschutz	€ / ha LF	68	76	77
5210	dar. Tierproduktion	€ / ha LF	804	929	304
5211	dar. Tierzukauf	€ / ha LF	53	8	19
5280	dar. Futtermittelzukauf	€ / ha LF	549	666	140
5292	dar. Tierarzt	€ / ha LF	81	91	42
5293	dar. Besamung	€ / ha LF	30	49	31
5294	dar. sonst. bezogene Leist. Tierprod.	€ / ha LF	50	46	43
5330	dar. Nebenbetr., Handel, Dienstleist.	€ / ha LF	11	16	28
5350	dar. sonst. Materialaufwand	€ / ha LF	524	454	369
5352	dar. Heizmat., Strom	€ / ha LF	99	103	82
5354	dar. Wasser, Abwasser	€ / ha LF	13	13	12
5355	dar. Treib- u. Schmierstoffe	€ / ha LF	237	218	221
5357	dar. Lohnarbeit, Masch.miete	€ / ha LF	165	99	52

**Futterbaubetriebe**  
**Oberstes und unterstes Viertel nach Benchmarkingpunkten**

Blatt 4 von 4

Kennzahl	Bezeichnung	Maßeinheit	Betriebe gesamt	oberstes Viertel	unterstes Viertel
0001	Betriebe	Anzahl	29	7	7
<b>Aufwand</b>					
5500	<b>Personalaufwand (ohne BUV)</b>	€ / ha LF	492	449	42
5501	Personalaufwand (ohne BUV)	€ / eAK	29.195	26.791	19.121
5600	<b>Betriebswirtschaftliche AfA</b>	€ / ha LF	387	511	430
5636	dar. Wirtschaftsgeb. u. baul. Anl.	€ / ha LF	77	132	56
5642	dar. Maschinen u. Geräte	€ / ha LF	217	290	306
5641	dar. Betriebsvorrichtungen	€ / ha LF	75	76	37
5700	<b>Sonst. betriebl. Aufwand</b>	€ / ha LF	637	599	608
5710	dar. Unterhaltung	€ / ha LF	285	300	288
5715	dar. Gebäude u. baul. Anlagen	€ / ha LF	77	42	21
5720	dar. techn. Anl., Masch., Fuhrp.	€ / ha LF	207	258	267
5730	dar. Betriebsversicherung	€ / ha LF	96	88	79
5731	dar. betriebliche Unfallversicherung	€ / ha LF	25	26	28
5742	dar. Pachten	€ / ha LF	140	124	110
5765	Pachtpreis / ha Pachtfläche	€ / ha	185	174	166
5764	dar. zeitraumzugehörige Vorsteuer	€ / ha LF	4	0	11
5770	dar. zeitraumfremder Aufwand	€ / ha LF	24	4	1
<b>Unternehmensergebnis</b>					
6000	<b>Betriebsergebnis</b>	€ / ha LF	744	1.481	180
4000	Betriebliche Erträge	€ / ha LF	3.918	4.736	2.314
5000	Betriebliche Aufwendungen	€ / ha LF	3.174	3.254	2.134
7000	<b>Finanzergebnis</b>	€ / ha LF	-38	-62	-18
7230	dar. Zinsaufwand	€ / ha LF	38	62	18
7800	Steuern vom Einkommen u. Ertrag	€ / ha LF	0	0	0
7900	Sonstige Steuern	€ / ha LF	11	13	11
7910	Unternehmensertrag	€ / ha LF	3.919	4.736	2.314
7920	Unternehmensaufwand vor Steuern	€ / ha LF	3.223	3.330	2.163
<b>Rentabilität</b>					
9000	Gewinn/Jahresübersch. vor Steuern	€ / Betrieb	170.545	352.365	19.720
9000	Gewinn/Jahresübersch. vor Steuern	€ / ha LF	696	1.407	151
9004	Ordentliches Ergebnis	€ / Betrieb	169.552	349.519	18.694
9004	Ordentliches Ergebnis	€ / ha LF	692	1.395	143
9006	Gewinn + Personalaufwand (ohne BUV)	€ / AK	47.336	78.629	10.028
9007	Ordentliches Ergeb. + Personalaufw. (o. BUV)	€ / AK	47.175	78.147	9.619
9008	Ordentliches Ergeb. + Personalaufw. (o. BUV)	€ / ha LF	1.184	1.844	185
9071	Betriebseinkommen	€ / ha LF	1.374	2.036	353
9073	Relative Faktorentlohnung	%	125,0	190,5	39,1
9103	Ordentliche Rentabilitätsrate	%	10,6	24,5	-18,0
9120	Gesamtkapitalrentabilität	%	6,4	13,7	-4,9
9131	Eigenkapitalrentabilität (ohne Boden)	%	12,5	26,2	0,0
<b>Liquidität / Stabilität</b>					
9601	Liquidität 1. Grades	%	141	379	35
9221	Cashflow I	€ / ha LF	1.035	1.803	588
9223	Cashflow III (zur Neufinanzierung verfügbar)	€ / ha LF	383	561	427
9240	Kapitaldienst	€ / ha LF	543	1.150	240
9231	Langfristige Kapitaldienstgrenze	€ / ha LF	567	1.310	-14
9232	Mittelfristige Kapitaldienstgrenze	€ / ha LF	645	1.442	42
9233	Kurzfristige Kapitaldienstgrenze	€ / ha LF	955	1.823	416
9241	Ausschöpf. d. langfr. Kapitaldienstgr.	%	96	88	<Null
9242	Ausschöpf. d. mittelfr. Kapitaldienstgr.	%	84	80	571
9243	Ausschöpf. d. kurzfr. Kapitaldienstgr.	%	57	63	58
9270	Eigenkapitalquote	%	70	70	80
9230	Eigenkapitalveränderung	€ / ha LF	403	924	168
9239	Bereinigte Eigenkapitalveränderung	€ / ha LF	529	1.248	-32
9238	Bereinigte Eigenkapitalveränderung	€ / AK	21.078	52.875	-1.667
<b>Unternehmerfamilie</b>					
9502	Gesamteinkommen	€ / Betrieb	172.067	355.447	19.745
9503	Verfügbares Einkommen	€ / Betrieb	155.889	342.734	4.464
3210	Entnahmen Lebenshaltung	€ / Betrieb	24.473	31.757	17.410
3395	Nettoentnahmen	€ / nAK	19.044	24.724	-3.035

Futterbaubetriebe untergliedert nach Betriebsgröße (LF - Gruppen)

Blatt 1 von 4

Kennzahl	Bezeichnung	Maßeinheit	Futterbaubetriebe		
			Alle	bis 200 ha LF	über 200 ha LF
0001	Betriebe	Anzahl	29	19	10
<b>Faktorausstattung</b>					
1006	Wirtschaftliche Betriebsgröße	€ / ha LF	2.785	2.606	2.883
1030	Landw. genutzte Fläche (LF)	ha / Betrieb	245,2	132,5	459,3
1033	dar. zugepachtete LF (Netto)	ha / Betrieb	185,0	94,0	357,7
1150	Ackerfläche	% LF	69,8	65,7	72,0
1160	Dauergrünland	% LF	30,2	34,3	28,0
1056	Ertragsmesszahl	EMZ / a	40	35	43
1110	Arbeitskräfte insgesamt	AK / Betrieb	6,15	2,54	13,00
1113	dar. Familienarbeitskräfte	FAK / Betrieb	2,02	2,03	1,99
1120	Nicht entlohnte Arbeitskräfte	nAK / Betrieb	2,02	2,03	1,99
1114	AK-Besatz	AK / 100 ha LF	2,51	1,92	2,83
1130	Lohnansatz	€ / Betrieb	67.870	67.430	68.706
<b>Produktionsstruktur</b>					
1151	Ackerfläche (Anfang des Jahres)	ha AF / Betrieb	175,5	86,2	345,3
1210	dar. Getreide (ohne Körnermais)	% AF	48,8	53,4	46,7
1230	dar. Ölfrüchte, Hülsenfr., Faserpflanzen	% AF	12,4	13,8	11,7
1237	dar. Winterraps	% AF	11,8	12,1	11,7
1240	dar. Kartoffeln	% AF	0,0	0,0	0,1
1250	dar. Zuckerrüben	% AF	0,6	0,3	0,8
1271	dar. Silomais	% AF	21,2	18,6	22,4
1275	dar. sonst. Ackerfutter	% AF	11,2	10,6	11,5
1284	dar. nachwachs. Rohstoffe / Energiepflanzen	% AF	0,1	0,0	0,1
1300	Viehbesatz	VE / 100 ha LF	97,5	90,4	101,3
1330	dar. Rinder	VE / 100 ha LF	95,9	89,7	99,4
1335	dar. Milchkühe	VE / 100 ha LF	62,0	57,7	64,4
1336	dar. Mutter- und Ammenkühe	VE / 100 ha LF	0,6	1,6	0,1
1339	dar. Jung- und Mastvieh	VE / 100 ha LF	25,9	21,9	28,1
1350	dar. Schweine	VE / 100 ha LF	1,1	0,0	1,8
1351	dar. Mastschweine und Läufer	VE / 100 ha LF	1,1	0,0	1,8
1352	dar. Zuchtsauen	VE / 100 ha LF	0,0	0,0	0,0
1340	dar. Schafe	VE / 100 ha LF	0,0	0,1	0,0
1320	dar. Pferde	VE / 100 ha LF	0,3	0,4	0,2
1391	Rauhfuttermittelverzehrer	GV / Betrieb	235,9	119,4	457,3
<b>Erträge, Leistungen, Preise</b>					
1411	Getreide (ohne Körnermais)	dt / ha	63	59	65
1420	dar. Weizen	dt / ha	70	66	73
1426	dar. Wintergerste	dt / ha	65	62	67
1427	dar. Sommergerste	dt / ha	46	44	47
1433	dar. Roggen	dt / ha	56	49	60
1434	dar. Triticale	dt / ha	51	49	53
1465	Raps	dt / ha	28	26	29
1472	Kartoffeln	dt / ha	131	100	132
1473	Zuckerrüben	dt / ha	702	769	690
1631	Milchleistung (4 % Fett)	kg / Kuh	9.505	8.335	10.080
1632	Milchleistung (nat. Fettgehalt)	kg / Kuh	9.399	8.199	9.989
1612	Lebend geborene Ferkel	Ferkel / Sau			
1511	Getreideerlös insges.(netto; o. Körnermais)	€ / dt	18,80	17,31	19,38
1520	Weizenerlös (netto)	€ / dt	20,01	18,72	20,44
1526	Wintergersteerlös (netto)	€ / dt	16,37	15,24	16,89
1527	Sommergersteerlös (netto)	€ / dt	18,32	16,76	19,16
1533	Roggenerlös (netto)	€ / dt	15,56	14,17	15,70
1534	Triticaleerlös (netto)	€ / dt	15,20	13,98	15,85
1565	Rapselerlös (netto)	€ / dt	43,74	42,51	44,22
1572	Kartoffelerlös (netto)	€ / dt	41,34	42,93	41,27
1573	Zuckerrübenerlös (netto)	€ / dt	3,27	3,04	3,31
1731	Milcherlös (netto bei 4 % Fett)	€ / dt	40,91	42,14	40,41
1732	Milcherlös (netto bei nat. Fettgehalt)	€ / dt	41,37	42,87	40,77

Futterbaubetriebe untergliedert nach Betriebsgröße (LF - Gruppen)

Blatt 2 von 4

Kenn- zahl	Bezeichnung	Maß- einheit	Futterbaubetriebe		
			Alle	bis 200 ha LF	über 200 ha LF
0001	Betriebe	Anzahl	29	19	10
<b>Bilanz</b>					
2000	Summe Aktiva (Bilanzvermögen)	€ / Betrieb	1.746.496	1.058.768	3.053.180
2000	Summe Aktiva (Bilanzvermögen)	€ / ha LF	7.123	7.993	6.647
2100	Sachanlagen gesamt	€ / ha LF	5.078	6.190	4.469
2111	dar. Boden	€ / ha LF	2.062	2.952	1.575
2115	dar. Gebäude, baul. Anlagen	€ / ha LF	962	1.212	825
2120	dar. techn. Anlagen u. Maschinen	€ / ha LF	1.565	1.791	1.441
2130	dar. andere Anlagen insges.	€ / ha LF	42	78	21
2160	dar. Anlagen im Bau, Anzahlungen	€ / ha LF	434	117	607
2200	Finanzanlagen	€ / ha LF	30	20	36
2211	dar. Anteile an verbund. Untern.	€ / ha LF	4	0	5
2213	dar. Beteiligungen	€ / ha LF	25	19	29
2300	Tiervermögen	€ / ha LF	666	596	705
2320	dar. Rinder	€ / ha LF	660	588	699
2330	dar. Schweine	€ / ha LF	3	0	4
2400	Umlaufvermögen (ohne Tiere)	€ / ha LF	1.333	1.163	1.426
2410	dav. Vorräte	€ / ha LF	456	424	474
2412	dar. Feldinventar	€ / ha LF	320	338	310
2420	dav. Finanzumlaufvermögen	€ / ha LF	877	738	952
2431	dar. Forderungen aus Liefer. u. Leist.	€ / ha LF	317	190	386
2450	dar. Bank, Kasse	€ / ha LF	371	380	366
9041	Eigenkapital	€ / ha LF	4.967	5.960	4.423
3600	dar. Geschäftsguth., gez. Kapital	€ / ha LF	0	0	0
3140	Sonderposten gesamt	€ / ha LF	326	332	323
3400	Rückstellungen	€ / ha LF	63	27	82
3500	Verbindlichkeiten	€ / ha LF	1.924	1.824	1.980
3510	dar. geg. Kreditinstituten	€ / ha LF	1.605	1.565	1.626
3521	dar. aus Lieferungen u. Leistungen	€ / ha LF	180	245	145
9280	Anlagenintensität	%	60	65	58
9292	Fremdkapitaldeckung II	%	170	183	164
<b>Investitionen, Finanzierung</b>					
8300	Bruttoinvestitionen	€ / ha LF	520	541	509
8231	Zugang Boden	€ / ha LF	100	42	131
8232	Zugang Wirtschaftsgeb.u.baul. Anl.	€ / ha LF	6	13	3
8251	Zugang Anlagen im Bau, Anzahlung	€ / ha LF	181	99	226
8241	Zugang techn. Anlagen u. Masch.	€ / ha LF	187	337	104
2800	Veränderung Tiervermögen	€ / ha LF	24	-6	41
8400	Nettoinvestitionen	€ / ha LF	261	68	367
8401	Nettoinvestitionen	€ / AK	10.408	3.532	12.965
8404	Veränderung Sachanlageverm. (o. Boden)	%	1	1	1
9314	Nettoverbindlichkeiten	€ / ha LF	1.048	1.085	1.028
9315	Veränd. Nettoverbindlichkeiten	€ / ha LF	-155	-236	-111
9318	Tilg. von Verbindlichkeiten gesamt	€ / ha LF	505	417	553
2920	Veränd. Finanzumlaufvermögen	€ / ha LF	165	259	113
3822	Veränderung Sonder-AfA	€ / ha LF	0	0	0

Futterbaubetriebe untergliedert nach Betriebsgröße (LF - Gruppen)

Blatt 3 von 4

Kenn- zahl	Bezeichnung	Maß- einheit	Futterbaubetriebe		
			Alle	bis 200 ha LF	über 200 ha LF
0001	Betriebe	Anzahl	29	19	10
<b>Gewinn- und Verlustrechnung</b>					
<b>Ertrag</b>					
4010	<b>Umsatzerlöse</b>	€ / ha LF	3.338	2.682	3.698
4100	dar. landwirtschaftl. Pflanzenprod.	€ / ha LF	479	314	568
4112	dar. Getreide (ohne Körnermais)	€ / ha LF	288	211	330
4120	dar. Ölf., Hülsenfr., Faserpfl.	€ / ha LF	100	76	113
4130	dar. Kartoffeln	€ / ha LF	1	0	1
4140	dar. Zuckerrüben	€ / ha LF	10	4	14
4173	dar. nachwachs. Rohstoffe / Energiepfl.	€ / ha LF	0	0	0
4200	dar. Tierproduktion	€ / ha LF	2.651	2.232	2.881
4220	dar. Rinder	€ / ha LF	259	237	272
4230	dar. Milch	€ / ha LF	2.359	1.979	2.567
4240	dar. Schweine	€ / ha LF	20	0	31
4260	dar. Geflügel, Eier	€ / ha LF	3	8	0
4300	dar. Obst, Weinbau	€ / ha LF	0	0	0
4360	dar. Nebenbetr., Handel, Dienstleist.	€ / ha LF	198	123	239
4378	dar. Mieten u. Pachten	€ / ha LF	25	30	22
4385	dar. Biogas, Strom, erneuerbare Energien	€ / ha LF	125	0	194
4368	dar. Lohnarbeit, Masch.miete	€ / ha LF	19	25	15
4400	<b>Bestandsveränderungen</b>	€ / ha LF	26	-2	42
4500	<b>Sonst. betr. Erträge</b>	€ / ha LF	553	440	615
4510	dar. Zulagen u. Zuschüsse	€ / ha LF	461	354	520
4660	dar. betriebsbezogene Zahlungen	€ / ha LF	298	318	287
4670	dar. EU-Direktzahlungen	€ / ha LF	263	268	260
4671	dav. Basisprämie	€ / ha LF	171	171	171
4672	dav. Greening-Prämie	€ / ha LF	82	79	83
4673	dav. Umverteilungsprämie	€ / ha LF	9	15	6
4674	dav. Förderung für Junglandwirte	€ / ha LF	1	3	0
4680	dar. Ausgleichszulage	€ / ha LF	13	24	8
4690	dar. für umweltger. Agrarprod.	€ / ha LF	15	24	10
4698	dar. sonstige Zuschüsse	€ / ha LF	1	0	1
4520	dar. aufwandsbezogene Zahlungen	€ / ha LF	159	33	228
4560	dar. Agrardieselerstattung	€ / ha LF	38	33	41
4550	dar. Investitionszuschüsse	€ / ha LF	121	0	188
4900	dar. zeitraumfremde Erträge	€ / ha LF	28	30	27
<b>Aufwand</b>					
5100	<b>Materialaufwand</b>	€ / ha LF	1.658	1.330	1.837
5110	dar. Pflanzenproduktion	€ / ha LF	320	345	306
5111	dar. Saat- u. Pflanzgut	€ / ha LF	77	74	79
5112	dar. Düngemittel	€ / ha LF	106	120	98
5113	dar. Pflanzenschutz	€ / ha LF	68	72	66
5210	dar. Tierproduktion	€ / ha LF	804	540	948
5211	dar. Tierzukauf	€ / ha LF	53	32	64
5280	dar. Futtermittelzukauf	€ / ha LF	549	330	669
5292	dar. Tierarzt	€ / ha LF	81	56	94
5293	dar. Besamung	€ / ha LF	30	33	28
5294	dar. sonst. bezogene Leist. Tierprod.	€ / ha LF	50	57	47
5330	dar. Nebenbetr., Handel, Dienstleist.	€ / ha LF	11	26	3
5350	dar. sonst. Materialaufwand	€ / ha LF	524	420	581
5352	dar. Heizmat., Strom	€ / ha LF	99	86	107
5354	dar. Wasser, Abwasser	€ / ha LF	13	22	8
5355	dar. Treib- u. Schmierstoffe	€ / ha LF	237	231	240
5357	dar. Lohnarbeit, Masch.miete	€ / ha LF	165	76	213

Futterbaubetriebe untergliedert nach Betriebsgröße (LF - Gruppen)

Blatt 4 von 4

Kennzahl	Bezeichnung	Maßeinheit	Futterbaubetriebe		
			Alle	bis 200 ha LF	über 200 ha LF
0001	Betriebe	Anzahl	29	19	10
<b>Aufwand</b>					
5500	Personalaufwand (ohne BUV)	€ / ha LF	492	95	710
5501	Personalaufwand (ohne BUV)	€ / eAK	29.195	24.544	29.606
5600	Betriebswirtschaftliche AfA	€ / ha LF	387	466	344
5636	dar. Wirtschaftsgeb. u. baul. Anl.	€ / ha LF	77	83	74
5642	dar. Maschinen u. Geräte	€ / ha LF	217	290	178
5641	dar. Betriebsvorrichtungen	€ / ha LF	75	59	83
5700	Sonst. betriebl. Aufwand	€ / ha LF	637	584	666
5710	dar. Unterhaltung	€ / ha LF	285	268	294
5715	dar. Gebäude u. baul. Anlagen	€ / ha LF	77	43	96
5720	dar. techn. Anl., Masch., Fuhrp.	€ / ha LF	207	225	197
5730	dar. Betriebsversicherung	€ / ha LF	96	94	97
5731	dar. betriebliche Unfallversicherung	€ / ha LF	25	31	22
5742	dar. Pachten	€ / ha LF	140	107	158
5765	Pachtpreis / ha Pachtfläche	€ / ha	185	151	202
5764	dar. zeitraumzugehörige Vorsteuer	€ / ha LF	4	4	4
5770	dar. zeitraumfremder Aufwand	€ / ha LF	24	6	34
<b>Unternehmensergebnis</b>					
6000	Betriebsergebnis	€ / ha LF	744	645	798
4000	Betriebliche Erträge	€ / ha LF	3.918	3.120	4.355
5000	Betriebliche Aufwendungen	€ / ha LF	3.174	2.475	3.556
7000	Finanzergebnis	€ / ha LF	-38	-35	-39
7230	dar. Zinsaufwand	€ / ha LF	38	35	40
7800	Steuern vom Einkommen u. Ertrag	€ / ha LF	0	0	0
7900	Sonstige Steuern	€ / ha LF	11	10	11
7910	Unternehmensertrag	€ / ha LF	3.919	3.120	4.356
7920	Unternehmensaufwand vor Steuern	€ / ha LF	3.223	2.520	3.608
<b>Rentabilität</b>					
9000	Gewinn/Jahresübersch. vor Steuern	€ / Betrieb	170.545	79.542	343.451
9000	Gewinn/Jahresübersch. vor Steuern	€ / ha LF	696	601	748
9004	Ordentliches Ergebnis	€ / Betrieb	169.552	76.354	346.627
9004	Ordentliches Ergebnis	€ / ha LF	692	576	755
9006	Gewinn + Personalaufwand (ohne BUV)	€ / AK	47.336	36.197	51.478
9007	Ordentliches Ergeb. + Personalaufw. (o. BUV)	€ / AK	47.175	34.944	51.722
9008	Ordentliches Ergeb. + Personalaufw. (o. BUV)	€ / ha LF	1.184	671	1.464
9071	Betriebseinkommen	€ / ha LF	1.374	839	1.667
9073	Relative Faktorentlohnung	%	125,0	92,5	138,4
9103	Ordentliche Rentabilitätsrate	%	10,6	2,2	13,9
9120	Gesamtkapitalrentabilität	%	6,4	1,3	9,7
9131	Eigenkapitalrentabilität (ohne Boden)	%	12,5	0,7	19,2
<b>Liquidität / Stabilität</b>					
9601	Liquidität 1. Grades	%	141	135	144
9221	Cashflow I	€ / ha LF	1.035	1.045	1.029
9223	Cashflow III (zur Neufinanzierung verfügbar)	€ / ha LF	383	481	329
9240	Kapitaldienst	€ / ha LF	543	452	593
9231	Langfristige Kapitaldienstgrenze	€ / ha LF	567	391	664
9232	Mittelfristige Kapitaldienstgrenze	€ / ha LF	645	474	738
9233	Kurzfristige Kapitaldienstgrenze	€ / ha LF	955	857	1.008
9241	Ausschöpf. d. langfr. Kapitaldienstgr.	%	96	115	89
9242	Ausschöpf. d. mittelfr. Kapitaldienstgr.	%	84	95	80
9243	Ausschöpf. d. kurzfr. Kapitaldienstgr.	%	57	53	59
9270	Eigenkapitalquote	%	70	75	67
9230	Eigenkapitalveränderung	€ / ha LF	403	296	461
9239	Bereinigte Eigenkapitalveränderung	€ / ha LF	529	356	623
9238	Bereinigte Eigenkapitalveränderung	€ / AK	21.078	18.555	22.016
<b>Unternehmerfamilie</b>					
9502	Gesamteinkommen	€ / Betrieb	172.067	80.686	345.691
9503	Verfügbares Einkommen	€ / Betrieb	155.889	69.090	320.809
3210	Entnahmen Lebenshaltung	€ / Betrieb	24.473	22.332	28.540
3395	Nettoentnahmen	€ / nAK	19.044	10.455	35.680

**Spezialisierte Milchviehbetriebe insgesamt  
und untergliedert nach Bestandsgröße Milchkühe in Stück**

Blatt 1 von 4

Kenn- zahl	Bezeichnung	Maß- einheit	Milchviehbetriebe		
			Alle	bis 100 Milchkühe	über 100 Milchkühe
0001	Betriebe	Anzahl	28	14	14
<b>Faktorausstattung</b>					
1006	Wirtschaftliche Betriebsgröße	€ / ha LF	2.814	2.360	2.973
1030	Landw. genutzte Fläche (LF)	ha / Betrieb	250,3	129,4	371,1
1033	dar. zugepachtete LF (Netto)	ha / Betrieb	189,2	87,9	290,5
1150	Ackerfläche	% LF	70,8	69,4	71,3
1160	Dauergrünland	% LF	29,2	30,6	28,7
1056	Ertragsmesszahl	EMZ / a	40	33	43
1110	Arbeitskräfte insgesamt	AK / Betrieb	6,34	2,41	10,26
1113	dar. Familienarbeitskräfte	FAK / Betrieb	2,06	2,15	1,97
1120	Nicht entlohnte Arbeitskräfte	nAK / Betrieb	2,06	2,15	1,97
1114	AK-Besatz	AK / 100 ha LF	2,53	1,87	2,77
1130	Lohnansatz	€ / Betrieb	69.217	70.757	67.676
<b>Produktionsstruktur</b>					
1151	Ackerfläche (Anfang des Jahres)	ha AF / Betrieb	181,8	89,8	273,8
1210	dar. Getreide (ohne Körnermais)	% AF	48,8	58,0	45,9
1230	dar. Ölfrüchte, Hülsenfr., Faserpflanzen	% AF	12,4	14,0	11,8
1237	dar. Winterraps	% AF	11,8	11,9	11,8
1240	dar. Kartoffeln	% AF	0,0	0,0	0,0
1250	dar. Zuckerrüben	% AF	0,6	0,0	0,8
1271	dar. Silomais	% AF	21,2	16,2	22,9
1275	dar. sonst. Ackerfutter	% AF	11,2	10,4	11,4
1284	dar. nachwachs. Rohstoffe / Energiepflanzen	% AF	0,1	0,0	0,1
1300	Viehbesatz	VE / 100 ha LF	97,8	78,0	104,7
1330	dar. Rinder	VE / 100 ha LF	96,2	77,4	102,8
1335	dar. Milchkühe	VE / 100 ha LF	62,9	49,3	67,7
1336	dar. Mutter- und Ammenkühe	VE / 100 ha LF	0,1	0,0	0,1
1339	dar. Jung- und Mastvieh	VE / 100 ha LF	25,9	18,6	28,4
1350	dar. Schweine	VE / 100 ha LF	1,2	0,0	1,6
1351	dar. Mastschweine und Läufer	VE / 100 ha LF	1,2	0,0	1,6
1352	dar. Zuchtsauen	VE / 100 ha LF	0,0	0,0	0,0
1340	dar. Schafe	VE / 100 ha LF	0,0	0,1	0,0
1320	dar. Pferde	VE / 100 ha LF	0,3	0,2	0,3
1391	Rauhfuttermittelverzehr	GV / Betrieb	241,6	100,5	382,7
<b>Erträge, Leistungen, Preise</b>					
1411	Getreide (ohne Körnermais)	dt / ha	63	58	65
1420	dar. Weizen	dt / ha	70	65	72
1426	dar. Wintergerste	dt / ha	65	62	66
1427	dar. Sommergerste	dt / ha	46	46	46
1433	dar. Roggen	dt / ha	56	50	58
1434	dar. Triticale	dt / ha	51	49	53
1465	Raps	dt / ha	28	25	29
1472	Kartoffeln	dt / ha	131	100	132
1473	Zuckerrüben	dt / ha	702		702
1631	Milchleistung (4 % Fett)	kg / Kuh	9.505	7.642	9.978
1632	Milchleistung (nat. Fettgehalt)	kg / Kuh	9.399	7.507	9.879
1612	Lebend geborene Ferkel	Ferkel / Sau			
1511	Getreideerlös insges.(netto; o. Körnermais)	€ / dt	18,80	16,94	19,43
1520	Weizenerlös (netto)	€ / dt	20,01	18,36	20,46
1526	Wintergersteerlös (netto)	€ / dt	16,37	14,96	16,97
1527	Sommergersteerlös (netto)	€ / dt	18,32	16,76	19,16
1533	Roggenerlös (netto)	€ / dt	15,56	14,17	15,70
1534	Triticaleerlös (netto)	€ / dt	15,20	13,98	15,85
1565	Rapselerlös (netto)	€ / dt	43,74	42,84	44,01
1572	Kartoffelerlös (netto)	€ / dt	41,34	42,93	41,27
1573	Zuckerrübenerlös (netto)	€ / dt	3,27		3,27
1731	Milcherlös (netto bei 4 % Fett)	€ / dt	40,91	41,63	40,77
1732	Milcherlös (netto bei nat. Fettgehalt)	€ / dt	41,37	42,43	41,17



**Spezialisierte Milchviehbetriebe insgesamt  
und untergliedert nach Bestandsgröße Milchkühe in Stück**

Blatt 2 von 4

Kenn- zahl	Bezeichnung	Maß- einheit	Milchviehbetriebe		
			Alle	bis 100 Milchkühe	über 100 Milchkühe
0001	Betriebe	Anzahl	28	14	14
<b>Bilanz</b>					
2000	Summe Aktiva (Bilanzvermögen)	€ / Betrieb	1.789.790	1.010.695	2.568.885
2000	Summe Aktiva (Bilanzvermögen)	€ / ha LF	7.152	7.810	6.923
2100	Sachanlagen gesamt	€ / ha LF	5.095	6.290	4.679
2111	dar. Boden	€ / ha LF	2.067	3.468	1.578
2115	dar. Gebäude, baul. Anlagen	€ / ha LF	972	892	1.000
2120	dar. techn. Anlagen u. Maschinen	€ / ha LF	1.560	1.655	1.527
2130	dar. andere Anlagen insges.	€ / ha LF	42	62	35
2160	dar. Anlagen im Bau, Anzahlungen	€ / ha LF	440	159	538
2200	Finanzanlagen	€ / ha LF	31	23	34
2211	dar. Anteile an verbund. Untern.	€ / ha LF	4	0	5
2213	dar. Beteiligungen	€ / ha LF	26	22	27
2300	Tiervermögen	€ / ha LF	668	501	727
2320	dar. Rinder	€ / ha LF	662	496	719
2330	dar. Schweine	€ / ha LF	3	0	4
2400	Umlaufvermögen (ohne Tiere)	€ / ha LF	1.342	991	1.464
2410	dav. Vorräte	€ / ha LF	463	422	477
2412	dar. Feldinventar	€ / ha LF	324	356	313
2420	dav. Finanzumlaufvermögen	€ / ha LF	879	568	987
2431	dar. Forderungen aus Liefer. u. Leist.	€ / ha LF	322	195	366
2450	dar. Bank, Kasse	€ / ha LF	366	311	386
9041	Eigenkapital	€ / ha LF	4.979	6.125	4.579
3600	dar. Geschäftsguth., gez. Kapital	€ / ha LF	0	0	0
3140	Sonderposten gesamt	€ / ha LF	331	121	404
3400	Rückstellungen	€ / ha LF	63	20	78
3500	Verbindlichkeiten	€ / ha LF	1.938	1.584	2.062
3510	dar. geg. Kreditinstituten	€ / ha LF	1.614	1.398	1.690
3521	dar. aus Lieferungen u. Leistungen	€ / ha LF	183	171	187
9280	Anlagenintensität	%	60	65	59
9292	Fremdkapitaldeckung II	%	169	195	162
<b>Investitionen, Finanzierung</b>					
8300	Bruttoinvestitionen	€ / ha LF	525	661	478
8231	Zugang Boden	€ / ha LF	101	59	116
8232	Zugang Wirtschaftsgeb.u.baul. Anl.	€ / ha LF	7	13	4
8251	Zugang Anlagen im Bau, Anzahlung	€ / ha LF	184	134	201
8241	Zugang techn. Anlagen u. Masch.	€ / ha LF	187	391	115
2800	Veränderung Tiervermögen	€ / ha LF	24	-11	36
8400	Nettoinvestitionen	€ / ha LF	267	233	278
8401	Nettoinvestitionen	€ / AK	10.529	12.492	10.067
8404	Veränderung Sachanlageverm. (o. Boden)	%	1	6	0
9314	Nettoverbindlichkeiten	€ / ha LF	1.060	1.015	1.075
9315	Veränd. Nettoverbindlichkeiten	€ / ha LF	-147	-72	-173
9318	Tilg. von Verbindlichkeiten gesamt	€ / ha LF	508	249	598
2920	Veränd. Finanzumlaufvermögen	€ / ha LF	159	157	159
3822	Veränderung Sonder-AfA	€ / ha LF	0	0	0

**Spezialisierte Milchviehbetriebe insgesamt  
und untergliedert nach Bestandsgröße Milchkühe in Stück**

Blatt 3 von 4

Kenn- zahl	Bezeichnung	Maß- einheit	Milchviehbetriebe		
			Alle	bis 100 Milchkühe	über 100 Milchkühe
0001	Betriebe	Anzahl	28	14	14
<b>Gewinn- und Verlustrechnung</b>					
<b>Ertrag</b>					
4010	<b>Umsatzerlöse</b>	€ / ha LF	3.377	2.205	3.785
4100	dar. landwirtschaftl. Pflanzenprod.	€ / ha LF	485	370	525
4112	dar. Getreide (ohne Körnermais)	€ / ha LF	292	258	304
4120	dar. Ölf., Hülsenfr., Faserpfl.	€ / ha LF	102	88	107
4130	dar. Kartoffeln	€ / ha LF	1	0	1
4140	dar. Zuckerrüben	€ / ha LF	11	0	14
4173	dar. nachwachs. Rohstoffe / Energiepfl.	€ / ha LF	0	0	0
4200	dar. Tierproduktion	€ / ha LF	2.684	1.711	3.023
4220	dar. Rinder	€ / ha LF	258	175	287
4230	dar. Milch	€ / ha LF	2.394	1.516	2.699
4240	dar. Schweine	€ / ha LF	20	0	27
4260	dar. Geflügel, Eier	€ / ha LF	3	11	0
4300	dar. Obst, Weinbau	€ / ha LF	0	0	0
4360	dar. Nebenbetr., Handel, Dienstleist.	€ / ha LF	196	106	228
4378	dar. Mieten u. Pachten	€ / ha LF	25	36	22
4385	dar. Biogas, Strom, erneuerbare Energien	€ / ha LF	127	0	172
4368	dar. Lohnarbeit, Masch.miete	€ / ha LF	19	28	16
4400	<b>Bestandsveränderungen</b>	€ / ha LF	27	26	28
4500	<b>Sonst. betr. Erträge</b>	€ / ha LF	554	418	601
4510	dar. Zulagen u. Zuschüsse	€ / ha LF	460	357	496
4660	dar. betriebsbezogene Zahlungen	€ / ha LF	295	322	286
4670	dar. EU-Direktzahlungen	€ / ha LF	263	271	260
4671	dav. Basisprämie	€ / ha LF	171	172	170
4672	dav. Greening-Prämie	€ / ha LF	82	79	83
4673	dav. Umverteilungsprämie	€ / ha LF	9	15	6
4674	dav. Förderung für Junglandwirte	€ / ha LF	1	4	0
4680	dar. Ausgleichszulage	€ / ha LF	14	30	8
4690	dar. für umweltger. Agrarprod.	€ / ha LF	12	19	9
4698	dar. sonstige Zuschüsse	€ / ha LF	1	0	1
4520	dar. aufwandsbezogene Zahlungen	€ / ha LF	161	32	206
4560	dar. Agrardieselerstattung	€ / ha LF	38	32	41
4550	dar. Investitionszuschüsse	€ / ha LF	123	0	166
4900	dar. zeitraumfremde Erträge	€ / ha LF	29	37	26
<b>Aufwand</b>					
5100	<b>Materialaufwand</b>	€ / ha LF	1.677	1.089	1.882
5110	dar. Pflanzenproduktion	€ / ha LF	324	316	327
5111	dar. Saat- u. Pflanzgut	€ / ha LF	78	71	80
5112	dar. Düngemittel	€ / ha LF	107	123	102
5113	dar. Pflanzenschutz	€ / ha LF	69	71	69
5210	dar. Tierproduktion	€ / ha LF	814	369	969
5211	dar. Tierzukauf	€ / ha LF	54	13	68
5280	dar. Futtermittelzukauf	€ / ha LF	557	206	680
5292	dar. Tierarzt	€ / ha LF	81	45	94
5293	dar. Besamung	€ / ha LF	30	30	30
5294	dar. sonst. bezogene Leist. Tierprod.	€ / ha LF	50	48	50
5330	dar. Nebenbetr., Handel, Dienstleist.	€ / ha LF	10	14	8
5350	dar. sonst. Materialaufwand	€ / ha LF	529	389	578
5352	dar. Heizmat., Strom	€ / ha LF	101	73	110
5354	dar. Wasser, Abwasser	€ / ha LF	13	16	12
5355	dar. Treib- u. Schmierstoffe	€ / ha LF	240	215	248
5357	dar. Lohnarbeit, Masch.miete	€ / ha LF	166	85	194

**Spezialisierte Milchviehbetriebe insgesamt  
und untergliedert nach Bestandsgröße Milchkühe in Stück**

Blatt 4 von 4

Kenn- zahl	Bezeichnung	Maß- einheit	Milchviehbetriebe		
			Alle	bis 100 Milchkühe	über 100 Milchkühe
0001	Betriebe	Anzahl	28	14	14
<b>Aufwand</b>					
5500	<b>Personalaufwand (ohne BUV)</b>	€ / ha LF	499	51	656
5501	Personalaufwand (ohne BUV)	€ / eAK	29.195	24.613	29.342
5600	<b>Betriebswirtschaftliche AfA</b>	€ / ha LF	388	418	378
5636	dar. Wirtschaftsgeb. u. baul. Anl.	€ / ha LF	78	66	82
5642	dar. Maschinen u. Geräte	€ / ha LF	218	272	199
5641	dar. Betriebsvorrichtungen	€ / ha LF	74	57	81
5700	<b>Sonst. betriebl. Aufwand</b>	€ / ha LF	644	563	673
5710	dar. Unterhaltung	€ / ha LF	289	261	298
5715	dar. Gebäude u. baul. Anlagen	€ / ha LF	79	51	88
5720	dar. techn. Anl., Masch., Fuhrp.	€ / ha LF	210	210	210
5730	dar. Betriebsversicherung	€ / ha LF	97	84	101
5731	dar. betriebliche Unfallversicherung	€ / ha LF	25	30	23
5742	dar. Pachten	€ / ha LF	141	100	155
5765	Pachtpreis / ha Pachtfläche	€ / ha	186	145	199
5764	dar. zeitraumzugehörige Vorsteuer	€ / ha LF	4	6	4
5770	dar. zeitraumfremder Aufwand	€ / ha LF	24	9	30
<b>Unternehmensergebnis</b>					
6000	<b>Betriebsergebnis</b>	€ / ha LF	749	528	826
4000	Betriebliche Erträge	€ / ha LF	3.957	2.649	4.414
5000	Betriebliche Aufwendungen	€ / ha LF	3.209	2.121	3.588
7000	<b>Finanzergebnis</b>	€ / ha LF	-38	-28	-41
7230	dar. Zinsaufwand	€ / ha LF	39	29	43
7800	Steuern vom Einkommen u. Ertrag	€ / ha LF	0	0	0
7900	Sonstige Steuern	€ / ha LF	11	10	11
7910	Unternehmensertrag	€ / ha LF	3.958	2.649	4.415
7920	Unternehmensaufwand vor Steuern	€ / ha LF	3.258	2.160	3.642
<b>Rentabilität</b>					
9000	Gewinn/Jahresübersch. vor Steuern	€ / Betrieb	175.158	63.362	286.954
9000	Gewinn/Jahresübersch. vor Steuern	€ / ha LF	700	490	773
9004	Ordentliches Ergebnis	€ / Betrieb	174.132	59.719	288.544
9004	Ordentliches Ergebnis	€ / ha LF	696	461	778
9006	Gewinn + Personalaufwand (ohne BUV)	€ / AK	47.354	28.953	51.683
9007	Ordentliches Ergeb. + Personalaufw. (o. BUV)	€ / AK	47.192	27.445	51.838
9008	Ordentliches Ergeb. + Personalaufw. (o. BUV)	€ / ha LF	1.195	512	1.433
9071	Betriebseinkommen	€ / ha LF	1.388	671	1.638
9073	Relative Faktorentlohnung	%	125,1	75,7	138,0
9103	Ordentliche Rentabilitätsrate	%	10,6	-3,2	13,5
9120	Gesamtkapitalrentabilität	%	6,4	-0,7	9,2
9131	Eigenkapitalrentabilität (ohne Boden)	%	12,6	0,0	18,0
<b>Liquidität / Stabilität</b>					
9601	Liquidität 1. Grades	%	137	149	134
9221	Cashflow I	€ / ha LF	1.039	892	1.090
9223	Cashflow III (zur Neufinanzierung verfügbar)	€ / ha LF	379	524	329
9240	Kapitaldienst	€ / ha LF	547	278	640
9231	Langfristige Kapitaldienstgrenze	€ / ha LF	568	277	669
9232	Mittelfristige Kapitaldienstgrenze	€ / ha LF	646	343	752
9233	Kurzfristige Kapitaldienstgrenze	€ / ha LF	957	695	1.048
9241	Ausschöpf. d. langfr. Kapitaldienstgr.	%	96	100	96
9242	Ausschöpf. d. mittelfr. Kapitaldienstgr.	%	85	81	85
9243	Ausschöpf. d. kurzfr. Kapitaldienstgr.	%	57	40	61
9270	Eigenkapitalquote	%	70	78	66
9230	Eigenkapitalveränderung	€ / ha LF	400	282	441
9239	Bereinigte Eigenkapitalveränderung	€ / ha LF	529	249	627
9238	Bereinigte Eigenkapitalveränderung	€ / AK	20.887	13.333	22.665
<b>Unternehmerfamilie</b>					
9502	Gesamteinkommen	€ / Betrieb	176.733	64.915	288.552
9503	Verfügbares Einkommen	€ / Betrieb	159.987	51.003	268.971
3210	Entnahmen Lebenshaltung	€ / Betrieb	25.149	20.763	29.535
3395	Nettoentnahmen	€ / nAK	19.737	8.021	32.533

Verbundbetriebe gesamt

Blatt 1 von 4

Kennzahl	Bezeichnung	Maßeinheit	Betriebe gesamt
0001	Betriebe	Anzahl	5
<b>Faktorausstattung</b>			
1006	Wirtschaftliche Betriebsgröße	€ / ha LF	1.552
1030	Landw. genutzte Fläche (LF)	ha / Betrieb	489,0
1033	dar. zugepachtete LF (Netto)	ha / Betrieb	319,5
1150	Ackerfläche	% LF	82,0
1160	Dauergrünland	% LF	18,1
1056	Ertragsmesszahl	EMZ / a	36
1110	Arbeitskräfte insgesamt	AK / Betrieb	9,03
1113	dar. Familienarbeitskräfte	FAK / Betrieb	2,24
1120	Nicht entlohnte Arbeitskräfte	nAK / Betrieb	2,24
1114	AK-Besatz	AK / 100 ha LF	1,85
1130	Lohnansatz	€ / Betrieb	75.998
<b>Produktionsstruktur</b>			
1151	Ackerfläche (Anfang des Jahres)	ha AF / Betrieb	407,9
1210	dar. Getreide (ohne Körnermais)	% AF	54,9
1230	dar. Ölfrüchte, Hülsenfr., Faserpflanzen	% AF	18,0
1237	dar. Winterraps	% AF	14,7
1240	dar. Kartoffeln	% AF	0,2
1250	dar. Zuckerrüben	% AF	3,1
1271	dar. Silomais	% AF	13,4
1275	dar. sonst. Ackerfutter	% AF	2,7
1284	dar. nachwachs. Rohstoffe / Energiepflanzen	% AF	0,0
1300	Viehbesatz	VE / 100 ha LF	55,5
1330	dar. Rinder	VE / 100 ha LF	42,8
1335	dar. Milchkühe	VE / 100 ha LF	11,7
1336	dar. Mutter- und Ammenkühe	VE / 100 ha LF	10,5
1339	dar. Jung- und Mastvieh	VE / 100 ha LF	15,0
1350	dar. Schweine	VE / 100 ha LF	11,3
1351	dar. Mastschweine und Läufer	VE / 100 ha LF	11,3
1352	dar. Zuchtsauen	VE / 100 ha LF	0,0
1340	dar. Schafe	VE / 100 ha LF	0,0
1320	dar. Pferde	VE / 100 ha LF	1,3
1391	Rauhfuttermittelverzehrer	GV / Betrieb	218,8
<b>Erträge, Leistungen, Preise</b>			
1411	Getreide (ohne Körnermais)	dt / ha	76
1420	dar. Weizen	dt / ha	82
1426	dar. Wintergerste	dt / ha	79
1427	dar. Sommergerste	dt / ha	54
1433	dar. Roggen	dt / ha	63
1434	dar. Triticale	dt / ha	68
1465	Raps	dt / ha	34
1472	Kartoffeln	dt / ha	109
1473	Zuckerrüben	dt / ha	970
1631	Milchleistung (4 % Fett)	kg / Kuh	9.866
1632	Milchleistung (nat. Fettgehalt)	kg / Kuh	9.985
1612	Lebend geborene Ferkel	Ferkel / Sau	
1511	Getreideerlös insges.(netto; o. Körnermais)	€ / dt	22,11
1520	Weizenerlös (netto)	€ / dt	23,19
1526	Wintergersteerlös (netto)	€ / dt	18,17
1527	Sommergersteerlös (netto)	€ / dt	23,66
1533	Roggenerlös (netto)	€ / dt	16,00
1534	Triticaleerlös (netto)	€ / dt	24,88
1565	Rapselerlös (netto)	€ / dt	49,20
1572	Kartoffelerlös (netto)	€ / dt	55,11
1573	Zuckerrübenerlös (netto)	€ / dt	2,51
1731	Milcherlös (netto bei 4 % Fett)	€ / dt	42,96
1732	Milcherlös (netto bei nat. Fettgehalt)	€ / dt	42,45

Verbundbetriebe gesamt

Blatt 2 von 4

Kennzahl	Bezeichnung	Maßeinheit	Betriebe gesamt
0001	Betriebe	Anzahl	5
<b>Bilanz</b>			
2000	Summe Aktiva (Bilanzvermögen)	€ / Betrieb	2.572.863
2000	Summe Aktiva (Bilanzvermögen)	€ / ha LF	5.262
2100	Sachanlagen gesamt	€ / ha LF	3.306
2111	dar. Boden	€ / ha LF	2.068
2115	dar. Gebäude, baul. Anlagen	€ / ha LF	290
2120	dar. techn. Anlagen u. Maschinen	€ / ha LF	802
2130	dar. andere Anlagen insges.	€ / ha LF	45
2160	dar. Anlagen im Bau, Anzahlungen	€ / ha LF	93
2200	Finanzanlagen	€ / ha LF	43
2211	dar. Anteile an verbund. Untern.	€ / ha LF	0
2213	dar. Beteiligungen	€ / ha LF	22
2300	Tiervermögen	€ / ha LF	314
2320	dar. Rinder	€ / ha LF	281
2330	dar. Schweine	€ / ha LF	10
2400	Umlaufvermögen (ohne Tiere)	€ / ha LF	1.578
2410	dav. Vorräte	€ / ha LF	461
2412	dar. Feldinventar	€ / ha LF	439
2420	dav. Finanzumlaufvermögen	€ / ha LF	1.117
2431	dar. Forderungen aus Liefer. u. Leist.	€ / ha LF	661
2450	dar. Bank, Kasse	€ / ha LF	258
9041	Eigenkapital	€ / ha LF	3.452
3600	dar. Geschäftsguth., gez. Kapital	€ / ha LF	0
3140	Sonderposten gesamt	€ / ha LF	30
3400	Rückstellungen	€ / ha LF	50
3500	Verbindlichkeiten	€ / ha LF	1.730
3510	dar. geg. Kreditinstituten	€ / ha LF	846
3521	dar. aus Lieferungen u. Leistungen	€ / ha LF	224
9280	Anlagenintensität	%	40
9292	Fremdkapitaldeckung II	%	155
<b>Investitionen, Finanzierung</b>			
8300	Bruttoinvestitionen	€ / ha LF	341
8231	Zugang Boden	€ / ha LF	135
8232	Zugang Wirtschaftsgeb.u.baul. Anl.	€ / ha LF	0
8251	Zugang Anlagen im Bau, Anzahlung	€ / ha LF	67
8241	Zugang techn. Anlagen u. Masch.	€ / ha LF	148
2800	Veränderung Tiervermögen	€ / ha LF	-21
8400	Nettoinvestitionen	€ / ha LF	50
8401	Nettoinvestitionen	€ / AK	2.696
8404	Veränderung Sachanlageverm. (o. Boden)	%	-5
9314	Nettoverbindlichkeiten	€ / ha LF	613
9315	Veränd. Nettoverbindlichkeiten	€ / ha LF	-161
9318	Tilg. von Verbindlichkeiten gesamt	€ / ha LF	240
2920	Veränd. Finanzumlaufvermögen	€ / ha LF	93
3822	Veränderung Sonder-AfA	€ / ha LF	0

Verbundbetriebe gesamt

Blatt 3 von 4

Kennzahl	Bezeichnung	Maßeinheit	Betriebe gesamt
0001	Betriebe	Anzahl	5
<b>Gewinn- und Verlustrechnung</b>			
<b>Ertrag</b>			
4010	<b>Umsatzerlöse</b>	€ / ha LF	2.298
4100	dar. landwirtschaftl. Pflanzenprod.	€ / ha LF	1.136
4112	dar. Getreide (ohne Körnermais)	€ / ha LF	674
4120	dar. Ölf., Hülsenfr., Faserpfl.	€ / ha LF	216
4130	dar. Kartoffeln	€ / ha LF	9
4140	dar. Zuckerrüben	€ / ha LF	64
4173	dar. nachwachs. Rohstoffe / Energiepfl.	€ / ha LF	0
4200	dar. Tierproduktion	€ / ha LF	900
4220	dar. Rinder	€ / ha LF	275
4230	dar. Milch	€ / ha LF	495
4240	dar. Schweine	€ / ha LF	81
4260	dar. Geflügel, Eier	€ / ha LF	6
4300	dar. Obst, Weinbau	€ / ha LF	0
4360	dar. Nebenbetr., Handel, Dienstleist.	€ / ha LF	253
4378	dar. Mieten u. Pachten	€ / ha LF	9
4385	dar. Biogas, Strom, erneuerbare Energien	€ / ha LF	178
4368	dar. Lohnarbeit, Masch.miete	€ / ha LF	46
4400	<b>Bestandsveränderungen</b>	€ / ha LF	-27
4500	<b>Sonst. betr. Erträge</b>	€ / ha LF	421
4510	dar. Zulagen u. Zuschüsse	€ / ha LF	389
4660	dar. betriebsbezogene Zahlungen	€ / ha LF	332
4670	dar. EU-Direktzahlungen	€ / ha LF	267
4671	dav. Basisprämie	€ / ha LF	176
4672	dav. Greening-Prämie	€ / ha LF	87
4673	dav. Umverteilungsprämie	€ / ha LF	4
4674	dav. Förderung für Junglandwirte	€ / ha LF	0
4680	dar. Ausgleichszulage	€ / ha LF	30
4690	dar. für umweltger. Agrarprod.	€ / ha LF	33
4698	dar. sonstige Zuschüsse	€ / ha LF	0
4520	dar. aufwandsbezogene Zahlungen	€ / ha LF	52
4560	dar. Agrardieselerstattung	€ / ha LF	34
4550	dar. Investitionszuschüsse	€ / ha LF	16
4900	dar. zeitraumfremde Erträge	€ / ha LF	7
<b>Aufwand</b>			
5100	<b>Materialaufwand</b>	€ / ha LF	1.053
5110	dar. Pflanzenproduktion	€ / ha LF	420
5111	dar. Saat- u. Pflanzgut	€ / ha LF	60
5112	dar. Düngemittel	€ / ha LF	124
5113	dar. Pflanzenschutz	€ / ha LF	128
5210	dar. Tierproduktion	€ / ha LF	318
5211	dar. Tierzukauf	€ / ha LF	56
5280	dar. Futtermittelzukauf	€ / ha LF	195
5292	dar. Tierarzt	€ / ha LF	21
5293	dar. Besamung	€ / ha LF	6
5294	dar. sonst. bezogene Leist. Tierprod.	€ / ha LF	24
5330	dar. Nebenbetr., Handel, Dienstleist.	€ / ha LF	23
5350	dar. sonst. Materialaufwand	€ / ha LF	286
5352	dar. Heizmat., Strom	€ / ha LF	50
5354	dar. Wasser, Abwasser	€ / ha LF	4
5355	dar. Treib- u. Schmierstoffe	€ / ha LF	211
5357	dar. Lohnarbeit, Masch.miete	€ / ha LF	18

Verbundbetriebe gesamt

Blatt 4 von 4

Kennzahl	Bezeichnung	Maßeinheit	Betriebe gesamt
0001	Betriebe	Anzahl	5
<b>Aufwand</b>			
5500	<b>Personalaufwand (ohne BUV)</b>	€ / ha LF	457
5501	Personalaufwand (ohne BUV)	€ / eAK	32.945
5600	<b>Betriebswirtschaftliche AfA</b>	€ / ha LF	289
5636	dar. Wirtschaftsgeb. u. baul. Anl.	€ / ha LF	40
5642	dar. Maschinen u. Geräte	€ / ha LF	229
5641	dar. Betriebsvorrichtungen	€ / ha LF	2
5700	<b>Sonst. betriebl. Aufwand</b>	€ / ha LF	513
5710	dar. Unterhaltung	€ / ha LF	209
5715	dar. Gebäude u. baul. Anlagen	€ / ha LF	35
5720	dar. techn. Anl., Masch., Fuhrp.	€ / ha LF	173
5730	dar. Betriebsversicherung	€ / ha LF	70
5731	dar. betriebliche Unfallversicherung	€ / ha LF	14
5742	dar. Pachten	€ / ha LF	163
5765	Pachtpreis / ha Pachtfläche	€ / ha	244
5764	dar. zeitraumzugehörige Vorsteuer	€ / ha LF	0
5770	dar. zeitraumfremder Aufwand	€ / ha LF	0
<b>Unternehmensergebnis</b>			
6000	<b>Betriebsergebnis</b>	€ / ha LF	381
4000	Betriebliche Erträge	€ / ha LF	2.692
5000	Betriebliche Aufwendungen	€ / ha LF	2.311
7000	<b>Finanzergebnis</b>	€ / ha LF	-22
7230	dar. Zinsaufwand	€ / ha LF	22
7800	Steuern vom Einkommen u. Ertrag	€ / ha LF	0
7900	Sonstige Steuern	€ / ha LF	12
7910	Unternehmensertrag	€ / ha LF	2.693
7920	Unternehmensaufwand vor Steuern	€ / ha LF	2.345
<b>Rentabilität</b>			
9000	Gewinn/Jahresübersch. vor Steuern	€ / Betrieb	169.791
9000	Gewinn/Jahresübersch. vor Steuern	€ / ha LF	347
9004	Ordentliches Ergebnis	€ / Betrieb	166.130
9004	Ordentliches Ergebnis	€ / ha LF	340
9006	Gewinn + Personalaufwand (ohne BUV)	€ / AK	43.566
9007	Ordentliches Ergeb. + Personalaufw. (o. BUV)	€ / AK	43.160
9008	Ordentliches Ergeb. + Personalaufw. (o. BUV)	€ / ha LF	797
9071	Betriebseinkommen	€ / ha LF	991
9073	Relative Faktorentlohnung	%	105,9
9103	Ordentliche Rentabilitätsrate	%	6,9
9120	Gesamtkapitalrentabilität	%	3,9
9131	Eigenkapitalrentabilität (ohne Boden)	%	7,3
<b>Liquidität / Stabilität</b>			
9601	Liquidität 1. Grades	%	112
9221	Cashflow I	€ / ha LF	666
9223	Cashflow III (zur Neufinanzierung verfügbar)	€ / ha LF	381
9240	Kapitaldienst	€ / ha LF	263
9231	Langfristige Kapitaldienstgrenze	€ / ha LF	317
9232	Mittelfristige Kapitaldienstgrenze	€ / ha LF	357
9233	Kurzfristige Kapitaldienstgrenze	€ / ha LF	606
9241	Ausschöpf. d. langfr. Kapitaldienstgr.	%	83
9242	Ausschöpf. d. mittelfr. Kapitaldienstgr.	%	74
9243	Ausschöpf. d. kurzfr. Kapitaldienstgr.	%	43
9270	Eigenkapitalquote	%	66
9230	Eigenkapitalveränderung	€ / ha LF	206
9239	Bereinigte Eigenkapitalveränderung	€ / ha LF	295
9238	Bereinigte Eigenkapitalveränderung	€ / AK	15.963
<b>Unternehmerfamilie</b>			
9502	Gesamteinkommen	€ / Betrieb	169.539
9503	Verfügbares Einkommen	€ / Betrieb	154.266
3210	Entnahmen Lebenshaltung	€ / Betrieb	7.264
3395	Nettoentnahmen	€ / nAK	10.638





# Juristische Personen

## Betriebsformen

- Gesamt

## Ackerbaubetriebe

- Oberstes und unterstes Viertel; Betriebstypen
- LF-Gruppen

## Futterbaubetriebe

- Oberstes und unterstes Viertel; Betriebstypen
- LF-Gruppen

## Futterbau / Verbundbetriebe

- Spez. Milchvieh- und Milchviehverbundbetriebe nach Bestandsgröße Milchkühe in Stück bzw. nach Viehbesatz insgesamt (VE / 100 ha LF)

## Verbundbetriebe

- Oberstes und unterstes Viertel
- Betriebstypen
- LF-Gruppen

Betriebe untergliedert nach Betriebsformen

Blatt 1 von 4

Kennzahl	Bezeichnung	Maßeinheit	Betriebe gesamt	Ackerbau-betriebe	Futterbau-betriebe	Veredlungs-betriebe	Verbund-betriebe
0001	Betriebe	Anzahl	155	21	66	12	56
<b>Faktorausstattung</b>							
1006	Wirtschaftliche Betriebsgröße	€ / ha LF	2.157	1.225	2.480	4.814	1.984
1030	Landw. genutzte Fläche (LF)	ha / Betrieb	1.439,2	1.451,8	1.475,5	397,3	1.615,0
1033	dar. zugepachtete LF (Netto)	ha / Betrieb	1.037,5	1.068,0	1.082,9	228,8	1.145,8
1150	Ackerfläche	% LF	81,1	86,8	75,2	88,3	85,3
1160	Dauergrünland	% LF	18,4	12,6	24,5	9,8	14,2
1056	Ertragsmesszahl	EMZ / a	39	42	35	33	43
1110	Arbeitskräfte insgesamt	AK / Betrieb	31,82	16,84	39,74	15,28	31,65
1114	AK-Besatz	AK / 100 ha LF	2,21	1,16	2,69	3,85	1,96
<b>Produktionsstruktur</b>							
1151	Ackerfläche (Anfang des Jahres)	ha AF / Betrieb	1.176,0	1.288,6	1.107,9	358,3	1.389,3
1210	dar. Getreide (ohne Körnermais)	% AF	49,6	50,5	47,1	60,6	51,0
1230	dar. Ölfrüchte, Hülsenfr., Faserpflanzen	% AF	17,2	19,5	16,3	19,4	17,2
1237	dar. Winterraps	% AF	15,2	16,3	15,3	10,5	15,0
1240	dar. Kartoffeln	% AF	0,9	1,6	0,4	0,0	1,1
1250	dar. Zuckerrüben	% AF	1,5	1,3	0,7	0,4	2,3
1271	dar. Silomais	% AF	13,5	7,9	18,3	8,1	11,1
1275	dar. sonst. Ackerfutter	% AF	6,7	5,1	10,2	4,8	4,0
1284	dar. nachwachs. Rohstoffe / Energiepflanzen	% AF	1,0	1,2	0,1	0,0	1,9
1300	Viehbesatz	VE / 100 ha LF	67,3	13,8	82,1	294,3	57,5
1330	dar. Rinder	VE / 100 ha LF	52,8	13,1	81,0	16,0	37,8
1335	dar. Milchkühe	VE / 100 ha LF	32,4	5,8	50,7	8,1	22,9
1336	dar. Mutter- und Ammenkühe	VE / 100 ha LF	1,6	1,5	1,8	1,3	1,5
1339	dar. Jung- und Mastvieh	VE / 100 ha LF	12,2	4,8	18,4	4,5	8,5
1350	dar. Schweine	VE / 100 ha LF	13,4	0,0	0,8	238,5	19,6
1351	dar. Mastschweine und Läufer	VE / 100 ha LF	8,6	0,0	0,2	141,1	13,4
1352	dar. Zuchtsauen	VE / 100 ha LF	1,1	0,0	0,1	23,3	1,4
1340	dar. Schafe	VE / 100 ha LF	0,2	0,7	0,1	0,0	0,0
1320	dar. Pferde	VE / 100 ha LF	0,0	0,0	0,0	0,0	0,0
1391	Rauhfuterverzehrer	GV / Betrieb	764,6	199,9	1.198,1	63,8	615,5
<b>Erträge, Leistungen, Preise</b>							
1411	Getreide (ohne Körnermais)	dt / ha	67	68	63	51	70
1420	dar. Weizen	dt / ha	72	74	70	49	74
1426	dar. Wintergerste	dt / ha	72	74	68	60	76
1427	dar. Sommergerste	dt / ha	45	36	45	39	49
1433	dar. Roggen	dt / ha	52	34	56	44	55
1434	dar. Triticale	dt / ha	58	53	59	56	57
1465	Raps	dt / ha	32	34	29	32	33
1472	Kartoffeln	dt / ha	392	431	377		379
1473	Zuckerrüben	dt / ha	813	838	771	877	820
1631	Milchleistung (4 % Fett)	kg / Kuh	9.905	9.576	9.885	11.876	9.942
1632	Milchleistung (nat. Fettgehalt)	kg / Kuh	9.950	9.514	9.945	12.371	9.953
1612	Lebend geborene Ferkel	Ferkel / Sau	27		33	21	32
1511	Getreideerlös insges.(netto; o. Körnermais)	€ / dt	19,49	19,03	20,09	19,54	19,26
1520	Weizenerlös (netto)	€ / dt	20,54	20,02	20,83	25,00	20,51
1526	Wintergersteerlös (netto)	€ / dt	17,35	16,29	17,85	14,81	17,58
1527	Sommergersteerlös (netto)	€ / dt	19,95	21,15	20,60	22,49	18,57
1533	Roggenerlös (netto)	€ / dt	16,48	15,62	18,43	15,36	15,37
1534	Triticaleerlös (netto)	€ / dt	17,03	20,75	21,65	13,96	13,77
1565	Rapslerlös (netto)	€ / dt	45,11	44,91	42,77	49,17	47,08
1572	Kartoffelerlös (netto)	€ / dt	15,53	13,72	15,84		16,30
1573	Zuckerrübenerlös (netto)	€ / dt	3,08	3,06	2,68	2,84	3,19
1731	Milcherlös (netto bei 4 % Fett)	€ / dt	38,34	39,24	38,41	36,90	38,15
1732	Milcherlös (netto bei nat. Fettgehalt)	€ / dt	38,16	39,50	38,17	35,43	38,09

Betriebe untergliedert nach Betriebsformen

Blatt 2 von 4

Kennzahl	Bezeichnung	Maßeinheit	Betriebe gesamt	Ackerbaubetriebe	Futterbaubetriebe	Veredlungsbetriebe	Verbundbetriebe
0001	Betriebe	Anzahl	155	21	66	12	56
<b>Bilanz</b>							
2000	Summe Aktiva (Bilanzvermögen)	€/ Betrieb	9.938.699	7.411.056	11.206.382	5.843.869	10.269.973
2000	Summe Aktiva (Bilanzvermögen)	€/ ha LF	6.906	5.105	7.595	14.710	6.359
2100	Sachanlagen gesamt	€/ ha LF	4.574	3.176	5.212	8.462	4.154
2111	dar. Boden	€/ ha LF	1.976	1.982	1.834	3.798	2.031
2115	dar. Gebäude, baul. Anlagen	€/ ha LF	1.169	272	1.596	2.382	948
2120	dar. techn. Anlagen u. Maschinen	€/ ha LF	1.110	784	1.343	1.761	936
2130	dar. andere Anlagen insges.	€/ ha LF	150	70	194	346	118
2160	dar. Anlagen im Bau, Anzahlungen	€/ ha LF	160	59	236	109	114
2200	Finanzanlagen	€/ ha LF	225	305	176	681	226
2211	dar. Anteile an verbund. Untern.	€/ ha LF	84	55	68	522	88
2213	dar. Beteiligungen	€/ ha LF	39	46	23	17	54
2300	Tiervermögen	€/ ha LF	390	93	539	898	302
2320	dar. Rinder	€/ ha LF	353	89	536	114	258
2330	dar. Schweine	€/ ha LF	33	0	2	688	43
2400	Umlaufvermögen (ohne Tiere)	€/ ha LF	1.694	1.516	1.646	4.653	1.648
2410	dav. Vorräte	€/ ha LF	717	717	718	1.175	691
2412	dar. Feldinventar	€/ ha LF	249	366	196	308	263
2420	dav. Finanzumlaufvermögen	€/ ha LF	977	800	928	3.478	958
2431	dar. Forderungen aus Liefer. u. Leist.	€/ ha LF	215	124	253	633	183
2450	dar. Bank, Kasse	€/ ha LF	480	360	453	1.065	519
9041	Eigenkapital	€/ ha LF	4.167	3.154	4.250	8.158	4.210
3600	dar. Geschäftsguth., gez. Kapital	€/ ha LF	162	161	126	270	196
3140	Sonderposten gesamt	€/ ha LF	274	150	385	797	170
3400	Rückstellungen	€/ ha LF	174	105	176	284	188
3500	Verbindlichkeiten	€/ ha LF	2.352	1.706	2.885	5.857	1.812
3510	dar. geg. Kreditinstituten	€/ ha LF	1.855	1.249	2.425	3.967	1.335
3521	dar. aus Lieferungen u. Leistungen	€/ ha LF	176	128	208	467	142
9280	Anlagenintensität	%	57	48	61	49	54
9292	Fremdkapitaldeckung II	%	132	143	118	128	151
<b>Investitionen, Finanzierung</b>							
8300	Bruttoinvestitionen	€/ ha LF	564	466	643	1.074	484
8231	Zugang Boden	€/ ha LF	63	57	61	51	68
8232	Zugang Wirtschaftsgeb.u.baul. Anl.	€/ ha LF	34	40	30	281	23
8251	Zugang Anlagen im Bau, Anzahlung	€/ ha LF	159	100	235	34	103
8241	Zugang techn. Anlagen u. Masch.	€/ ha LF	193	210	187	423	182
2800	Veränderung Tiervermögen	€/ ha LF	-11	-8	-11	-22	-11
8400	Nettoinvestitionen	€/ ha LF	135	140	156	369	100
8401	Nettoinvestitionen	€/ AK	6.127	12.104	5.775	9.603	5.096
8404	Veränderung Sachanlageverm. (o. Boden)	%	0	6	1	5	-2
9314	Nettoverbindlichkeiten	€/ ha LF	1.375	906	1.956	2.379	854
9315	Veränd. Nettoverbindlichkeiten	€/ ha LF	-28	15	-1	216	-85
9317	Tilg. lang- u.mittelfr. Verbindlk. geg. Kreditinst.	€/ ha LF	233	146	307	423	173
9318	Tilg. von Verbindlichkeiten gesamt	€/ ha LF	329	227	435	504	239
2920	Veränd. Finanzumlaufvermögen	€/ ha LF	86	79	96	-46	84
3822	Veränderung Sonder-AfA	€/ ha LF	0	0	0	0	0

Betriebe untergliedert nach Betriebsformen

Blatt 3 von 4

Kennzahl	Bezeichnung	Maßeinheit	Betriebe gesamt	Ackerbau-betriebe	Futterbau-betriebe	Veredlungs-betriebe	Verbund-betriebe
0001	Betriebe	Anzahl	155	21	66	12	56
<b>Gewinn- und Verlustrechnung</b>							
<b>Ertrag</b>							
4010	<b>Umsatzerlöse</b>	€/ ha LF	2.901	1.680	3.232	8.935	2.640
4100	dar. landwirtschaftl. Pflanzenprod.	€/ ha LF	807	1.132	577	593	957
4112	dar. Getreide (ohne Körnermais)	€/ ha LF	442	583	338	305	514
4120	dar. Ölf., Hülsenfr., Faserpfl.	€/ ha LF	201	272	156	218	224
4130	dar. Kartoffeln	€/ ha LF	39	67	17	0	55
4140	dar. Zuckerrüben	€/ ha LF	28	29	10	9	49
4173	dar. nachwachs. Rohstoffe / Energiepfl.	€/ ha LF	13	15	2	0	25
4200	dar. Tierproduktion	€/ ha LF	1.558	309	2.112	5.034	1.199
4220	dar. Rinder	€/ ha LF	165	78	235	63	123
4230	dar. Milch	€/ ha LF	1.194	210	1.864	357	849
4240	dar. Schweine	€/ ha LF	166	0	6	3.421	223
4260	dar. Geflügel, Eier	€/ ha LF	25	0	1	1.143	0
4300	dar. Obst, Weinbau	€/ ha LF	2	1	0	86	1
4360	dar. Nebenbetr., Handel, Dienstleist.	€/ ha LF	538	234	548	3.245	487
4378	dar. Mieten u. Pachten	€/ ha LF	41	23	34	80	53
4385	dar. Biogas, Strom, erneuerbare Energien	€/ ha LF	256	85	323	372	235
4368	dar. Lohnarbeit, Masch.miete	€/ ha LF	48	30	38	295	53
4400	<b>Bestandsveränderungen</b>	€/ ha LF	35	0	40	44	42
4500	<b>Sonst. betr. Erträge</b>	€/ ha LF	568	497	587	1.032	548
4510	dar. Zulagen u. Zuschüsse	€/ ha LF	409	360	433	863	376
4660	dar. betriebsbezogene Zahlungen	€/ ha LF	339	322	374	387	303
4670	dar. EU-Direktzahlungen	€/ ha LF	255	253	256	264	255
4671	dav. Basisprämie	€/ ha LF	172	169	173	176	171
4672	dav. Greening-Prämie	€/ ha LF	82	83	82	84	83
4673	dav. Umverteilungsprämie	€/ ha LF	1	1	1	4	1
4674	dav. Förderung für Junglandwirte	€/ ha LF	0	0	0	0	0
4680	dar. Ausgleichszulage	€/ ha LF	19	10	29	35	11
4690	dar. für umweltger. Agrarprod.	€/ ha LF	39	46	45	95	27
4698	dar. sonstige Zuschüsse	€/ ha LF	1	1	1	3	1
4520	dar. aufwandsbezogene Zahlungen	€/ ha LF	65	32	52	473	69
4560	dar. Agrardieselerstattung	€/ ha LF	31	25	34	26	30
4550	dar. Investitionszuschüsse	€/ ha LF	28	2	11	441	33
4900	dar. zeitraumfremde Erträge	€/ ha LF	80	96	68	27	91
<b>Aufwand</b>							
5100	<b>Materialaufwand</b>	€/ ha LF	1.543	872	1.643	6.957	1.377
5110	dar. Pflanzenproduktion	€/ ha LF	378	420	332	467	409
5111	dar. Saat- u. Pflanzgut	€/ ha LF	89	96	84	97	91
5112	dar. Düngemittel	€/ ha LF	117	149	99	88	126
5113	dar. Pflanzenschutz	€/ ha LF	92	106	73	128	106
5210	dar. Tierproduktion	€/ ha LF	636	125	745	4.339	495
5211	dar. Tierzukauf	€/ ha LF	56	9	25	1.066	53
5280	dar. Futtermittelzukauf	€/ ha LF	422	81	508	2.801	319
5292	dar. Tierarzt	€/ ha LF	58	14	73	178	49
5293	dar. Besamung	€/ ha LF	23	6	32	41	18
5294	dar. sonst. bezogene Leist. Tierprod.	€/ ha LF	43	9	57	187	33
5330	dar. Nebenbetr., Handel, Dienstleist.	€/ ha LF	124	57	109	1.591	85
5350	dar. sonst. Materialaufwand	€/ ha LF	413	279	460	659	393
5352	dar. Heizmat., Strom	€/ ha LF	86	36	102	228	79
5354	dar. Wasser, Abwasser	€/ ha LF	10	4	13	13	10
5355	dar. Treib- u. Schmierstoffe	€/ ha LF	181	143	206	161	169
5357	dar. Lohnarbeit, Masch.miete	€/ ha LF	54	47	49	192	53

Betriebe untergliedert nach Betriebsformen

Blatt 4 von 4

zahl	Bezeichnung	Maß- einheit	Betriebe gesamt	Ackerbau- betriebe	Futterbau- betriebe	Veredlungs- betriebe	Verbund- betriebe
0001	Betriebe	Anzahl	155	21	66	12	56
<b>Aufwand</b>							
5500	<b>Personalaufwand (ohne BUV)</b>	€ / ha LF	748	407	897	1.207	679
5501	Personalaufwand (ohne BUV)	€ / eAK	33.840	35.099	33.306	31.378	34.634
5600	<b>Betriebswirtschaftliche AfA</b>	€ / ha LF	368	213	444	612	326
5636	dar. Wirtschaftsgeb. u. baul. Anl.	€ / ha LF	101	35	129	143	92
5642	dar. Maschinen u. Geräte	€ / ha LF	156	142	166	125	151
5641	dar. Betriebsvorrichtungen	€ / ha LF	65	12	90	253	47
5700	<b>Sonst. betriebl. Aufwand</b>	€ / ha LF	642	500	660	1.296	636
5710	dar. Unterhaltung	€ / ha LF	237	125	285	365	217
5715	dar. Gebäude u. baul. Anlagen	€ / ha LF	61	22	82	64	52
5720	dar. techn. Anl., Masch., Fuhrp.	€ / ha LF	176	103	203	300	164
5730	dar. Betriebsversicherung	€ / ha LF	78	58	87	125	73
5731	dar. betriebliche Unfallversicherung	€ / ha LF	13	8	16	20	12
5742	dar. Pachten	€ / ha LF	152	178	131	129	167
5765	Pachtpreis / ha Pachtfläche	€ / ha	200	229	173	175	220
5764	dar. zeitraumzugehörige Vorsteuer	€ / ha LF	0	0	0	0	0
5770	dar. zeitraumfremder Aufwand	€ / ha LF	36	45	27	4	45
<b>Unternehmensergebnis</b>							
6000	<b>Betriebsergebnis</b>	€ / ha LF	214	190	228	-40	220
4000	Betriebliche Erträge	€ / ha LF	3.515	2.182	3.871	10.031	3.238
5000	Betriebliche Aufwendungen	€ / ha LF	3.301	1.992	3.643	10.071	3.018
7000	<b>Finanzergebnis</b>	€ / ha LF	-41	-6	-37	-143	-51
7230	dar. Zinsaufwand	€ / ha LF	40	26	50	109	30
7800	Steuern vom Einkommen u. Ertrag	€ / ha LF	34	24	40	-15	33
7900	Sonstige Steuern	€ / ha LF	9	8	9	17	9
7910	Unternehmensertrag	€ / ha LF	3.543	2.218	3.897	10.058	3.265
7920	Unternehmensaufwand vor Steuern	€ / ha LF	3.379	2.042	3.715	10.257	3.105
<b>Rentabilität</b>							
9000	Gewinn/Jahresübersch. vor Steuern	€ / Betrieb	236.123	255.333	268.315	-79.290	258.568
9000	Gewinn/Jahresübersch. vor Steuern	€ / ha LF	164	176	182	-200	160
9004	Ordentliches Ergebnis	€ / Betrieb	178.012	162.702	195.727	-67.673	215.522
9004	Ordentliches Ergebnis	€ / ha LF	124	112	133	-170	133
9006	Gewinn + Personalaufwand (ohne BUV)	€ / AK	41.261	50.259	40.058	26.187	42.805
9007	Ordentliches Ergeb. + Personalaufw. (o. BUV)	€ / AK	39.435	44.759	38.231	26.948	41.444
9008	Ordentliches Ergeb. + Personalaufw. (o. BUV)	€ / ha LF	872	519	1.030	1.036	812
9071	Betriebseinkommen	€ / ha LF	1.089	749	1.237	1.328	1.032
9073	Relative Faktorentlohnung	%	99,7	101,2	100,9	75,2	100,1
9103	Ordentliche Rentabilitätsrate	%	3,5	5,1	3,4	-1,7	4,1
9120	Gesamtkapitalrentabilität	%	2,4	2,7	2,4	-0,4	2,6
9131	Eigenkapitalrentabilität (ohne Boden)	%	3,0	4,3	3,5	0,0	3,1
<b>Liquidität / Stabilität</b>							
9601	Liquidität 1. Grades	%	86	58	66	67	152
9221	Cashflow I	€ / ha LF	486	370	542	765	450
9223	Cashflow III (zur Neufinanzierung verfügbar)	€ / ha LF	157	143	107	260	210
9240	Kapitaldienst	€ / ha LF	369	254	485	613	269
9231	Langfristige Kapitaldienstgrenze	€ / ha LF	123	126	151	-98	104
9232	Mittelfristige Kapitaldienstgrenze	€ / ha LF	228	163	284	45	200
9233	Kurzfristige Kapitaldienstgrenze	€ / ha LF	494	339	595	514	436
9241	Ausschöpf. d. langfr. Kapitaldienstgr.	%	299	201	321	<Null	258
9242	Ausschöpf. d. mittelfr. Kapitaldienstgr.	%	162	156	171	1.369	135
9243	Ausschöpf. d. kurzfr. Kapitaldienstgr.	%	75	75	82	119	62
9270	Eigenkapitalquote	%	60	62	56	55	66
9230	Eigenkapitalveränderung	€ / ha LF	121	130	117	-28	130
9239	Bereinigte Eigenkapitalveränderung	€ / ha LF	83	100	101	-207	74
9238	Bereinigte Eigenkapitalveränderung	€ / AK	3.772	8.605	3.745	-5.387	3.794

**Ackerbaubetriebe**  
**Oberstes und unterstes Viertel nach Benchmarkingpunkten**  
**und untergliedert nach Betriebstypen**

Blatt 1 von 4

Kennzahl	Bezeichnung	Maßeinheit	Betriebe gesamt	oberstes Viertel	unterstes Viertel	Getreidebau- betriebe	Gemischt- betriebe
0001	Betriebe	Anzahl	21	5	5	9	11
<b>Faktorausstattung</b>							
1006	Wirtschaftliche Betriebsgröße	€ / ha LF	1.225	1.169	982	906	1.342
1030	Landw. genutzte Fläche (LF)	ha / Betrieb	1.451,8	1.729,8	1.341,2	1.119,8	1.819,3
1033	dar. zugepachtete LF (Netto)	ha / Betrieb	1.068,0	1.162,6	971,4	829,0	1.324,6
1150	Ackerfläche	% LF	86,8	90,4	80,4	87,3	86,3
1160	Dauergrünland	% LF	12,6	9,6	19,4	12,6	12,8
1056	Ertragsmesszahl	EMZ / a	42	42	37	39	43
1110	Arbeitskräfte insgesamt	AK / Betrieb	16,84	20,00	18,68	10,09	23,74
1114	AK-Besatz	AK / 100 ha LF	1,16	1,16	1,39	0,90	1,31
<b>Produktionsstruktur</b>							
1151	Ackerfläche (Anfang des Jahres)	ha AF / Betrieb	1.288,6	1.570,4	1.091,3	975,5	1.629,0
1210	dar. Getreide (ohne Körnermais)	% AF	50,5	52,3	49,3	54,3	48,4
1230	dar. Ölfrüchte, Hülsenfr., Faserpflanzen	% AF	19,5	22,9	20,4	22,0	18,6
1237	dar. Winterraps	% AF	16,3	16,6	17,2	16,1	16,7
1240	dar. Kartoffeln	% AF	1,6	0,5	0,7	0,2	1,4
1250	dar. Zuckerrüben	% AF	1,3	0,8	0,1	0,3	1,8
1271	dar. Silomais	% AF	7,9	2,6	8,8	6,5	8,7
1275	dar. sonst. Ackerfutter	% AF	5,1	5,0	5,2	2,7	6,5
1284	dar. nachwachs. Rohstoffe / Energiepflanzen	% AF	1,2	0,9	0,0	2,3	0,7
1300	Viehbesatz	VE / 100 ha LF	13,8	12,7	9,3	3,7	19,1
1330	dar. Rinder	VE / 100 ha LF	13,1	12,7	8,1	3,7	18,0
1335	dar. Milchkühe	VE / 100 ha LF	5,8	5,7	2,9	0,0	8,8
1336	dar. Mutter- und Ammenkühe	VE / 100 ha LF	1,5	2,6	2,4	1,9	1,3
1339	dar. Jung- und Mastvieh	VE / 100 ha LF	4,8	3,4	2,8	1,4	6,6
1350	dar. Schweine	VE / 100 ha LF	0,0	0,0	0,0	0,0	0,0
1351	dar. Mastschweine und Läufer	VE / 100 ha LF	0,0	0,0	0,0	0,0	0,0
1352	dar. Zuchtsauen	VE / 100 ha LF	0,0	0,0	0,0	0,0	0,0
1340	dar. Schafe	VE / 100 ha LF	0,7	0,0	1,2	0,0	1,1
1320	dar. Pferde	VE / 100 ha LF	0,0	0,0	0,0	0,0	0,0
1391	Rauhfuttermittel	GV / Betrieb	199,9	218,9	124,8	41,4	347,8
<b>Erträge, Leistungen, Preise</b>							
1411	Getreide (ohne Körnermais)	dt / ha	68	72	59	63	70
1420	dar. Weizen	dt / ha	74	75	69	73	75
1426	dar. Wintergerste	dt / ha	74	78	67	76	73
1427	dar. Sommergerste	dt / ha	36	50	14	50	32
1433	dar. Roggen	dt / ha	34		36	30	42
1434	dar. Triticale	dt / ha	53	51		36	59
1465	Raps	dt / ha	34	34	29	35	34
1472	Kartoffeln	dt / ha	431	380	476	466	460
1473	Zuckerrüben	dt / ha	838	771	656	711	847
1631	Milchleistung (4 % Fett)	kg / Kuh	9.576	9.265	9.892		9.576
1632	Milchleistung (nat. Fettgehalt)	kg / Kuh	9.514	9.093	9.770		9.514
1612	Lebend geborene Ferkel	Ferkel / Sau					
1511	Getreideerlös insges.(netto; o. Körnermais)	€ / dt	19,03	20,92	16,77	19,42	18,88
1520	Weizenerlös (netto)	€ / dt	20,02	22,27	17,82	21,19	19,66
1526	Wintergersteerlös (netto)	€ / dt	16,29	17,84	15,00	15,99	16,47
1527	Sommergersteerlös (netto)	€ / dt	21,15	21,19	18,45	21,19	21,14
1533	Roggenerlös (netto)	€ / dt	15,62	23,74	14,16	14,61	16,74
1534	Triticaleerlös (netto)	€ / dt	20,75	21,26		28,00	19,67
1565	Rapselerlös (netto)	€ / dt	44,91	48,55	39,85	46,76	44,14
1572	Kartoffelerlös (netto)	€ / dt	13,72	13,59	15,87	12,94	10,56
1573	Zuckerrübenelerlös (netto)	€ / dt	3,06	2,29	3,37	3,09	3,06
1731	Milcherlös (netto bei 4 % Fett)	€ / dt	39,24	39,41	40,45		39,24
1732	Milcherlös (netto bei nat. Fettgehalt)	€ / dt	39,50	40,22	40,95		39,50

**Ackerbaubetriebe**  
**Oberstes und unterstes Viertel nach Benchmarkingpunkten**  
**und untergliedert nach Betriebstypen**

Blatt 2 von 4

Kennzahl	Bezeichnung	Maßeinheit	Betriebe gesamt	oberstes Viertel	unterstes Viertel	Getreidebaubetriebe	Gemischtbetriebe
0001	Betriebe	Anzahl	21	5	5	9	11
<b>Bilanz</b>							
2000	Summe Aktiva (Bilanzvermögen)	€/ Betrieb	7.411.056	8.454.305	7.192.204	5.341.995	9.631.703
2000	Summe Aktiva (Bilanzvermögen)	€/ ha LF	5.105	4.888	5.363	4.770	5.294
2100	Sachanlagen gesamt	€/ ha LF	3.176	2.984	3.376	2.890	3.344
2111	dar. Boden	€/ ha LF	1.982	1.973	1.899	1.692	2.167
2115	dar. Gebäude, baul. Anlagen	€/ ha LF	272	155	301	235	284
2120	dar. techn. Anlagen u. Maschinen	€/ ha LF	784	808	877	890	733
2130	dar. andere Anlagen insges.	€/ ha LF	70	23	71	30	88
2160	dar. Anlagen im Bau, Anzahlungen	€/ ha LF	59	21	202	19	69
2200	Finanzanlagen	€/ ha LF	305	250	786	286	320
2211	dar. Anteile an verbund. Untern.	€/ ha LF	55	47	98	49	59
2213	dar. Beteiligungen	€/ ha LF	46	22	87	10	65
2300	Tiervermögen	€/ ha LF	93	90	61	25	129
2320	dar. Rinder	€/ ha LF	89	90	53	25	122
2330	dar. Schweine	€/ ha LF	0	0	0	0	0
2400	Umlaufvermögen (ohne Tiere)	€/ ha LF	1.516	1.560	1.122	1.555	1.486
2410	dav. Vorräte	€/ ha LF	717	532	593	610	749
2412	dar. Feldinventar	€/ ha LF	366	321	325	294	405
2420	dav. Finanzumlaufvermögen	€/ ha LF	800	1.028	529	946	736
2431	dar. Forderungen aus Liefer. u. Leist.	€/ ha LF	124	90	51	100	138
2450	dar. Bank, Kasse	€/ ha LF	360	585	248	425	330
9041	Eigenkapital	€/ ha LF	3.154	3.904	3.529	2.656	3.446
3600	dar. Geschäftsguth., gez. Kapital	€/ ha LF	161	199	360	262	108
3140	Sonderposten gesamt	€/ ha LF	150	75	10	172	137
3400	Rückstellungen	€/ ha LF	105	102	197	92	113
3500	Verbindlichkeiten	€/ ha LF	1.706	814	1.605	1.883	1.595
3510	dar. geg. Kreditinstituten	€/ ha LF	1.249	653	1.225	1.216	1.279
3521	dar. aus Lieferungen u. Leistungen	€/ ha LF	128	77	136	136	126
9280	Anlagenintensität	%	48	43	65	48	48
9292	Fremdkapitaldeckung II	%	143	278	161	133	150
<b>Investitionen, Finanzierung</b>							
8300	Bruttoinvestitionen	€/ ha LF	466	307	701	432	472
8231	Zugang Boden	€/ ha LF	57	27	21	25	75
8232	Zugang Wirtschaftsgeb.u.baul. Anl.	€/ ha LF	40	76	2	60	31
8251	Zugang Anlagen im Bau, Anzahlung	€/ ha LF	100	45	304	4	139
8241	Zugang techn. Anlagen u. Masch.	€/ ha LF	210	140	277	243	197
2800	Veränderung Tiervermögen	€/ ha LF	-8	0	-4	-2	-11
8400	Nettoinvestitionen	€/ ha LF	140	-1	351	84	158
8401	Nettoinvestitionen	€/ AK	12.104	-128	25.208	9.374	12.079
8404	Veränderung Sachanlageverm. (o. Boden)	%	6	1	28	4	7
9314	Nettoverbindlichkeiten	€/ ha LF	906	-214	1.076	938	859
9315	Veränd. Nettoverbindlichkeiten	€/ ha LF	15	-207	343	8	9
9317	Tilg. lang- u. mittelfr. Verbindlk. geg. Kreditinst.	€/ ha LF	146	109	79	136	154
9318	Tilg. von Verbindlichkeiten gesamt	€/ ha LF	227	142	191	207	237
2920	Veränd. Finanzumlaufvermögen	€/ ha LF	79	91	7	123	57
3822	Veränderung Sonder-Afa	€/ ha LF	0	0	0	0	0

**Ackerbaubetriebe**  
**Oberstes und unterstes Viertel nach Benchmarkingpunkten**  
**und untergliedert nach Betriebstypen**

Blatt 3 von 4

Kennzahl	Bezeichnung	Maßeinheit	Betriebe gesamt	oberstes Viertel	unterstes Viertel	Getreidebaubetriebe	Gemischtbetriebe
0001	Betriebe	Anzahl	21	5	5	9	11
<b>Gewinn- und Verlustrechnung</b>							
<b>Ertrag</b>							
4010	<b>Umsatzerlöse</b>	€/ ha LF	1.680	1.615	1.443	1.386	1.801
4100	dar. landwirtschaftl. Pflanzenprod.	€/ ha LF	1.132	1.168	844	1.070	1.126
4112	dar. Getreide (ohne Körnermais)	€/ ha LF	583	711	397	586	577
4120	dar. Ölf., Hülsenfr., Faserpfl.	€/ ha LF	272	302	183	273	276
4130	dar. Kartoffeln	€/ ha LF	67	25	40	13	53
4140	dar. Zuckerrüben	€/ ha LF	29	13	2	5	42
4173	dar. nachwachs. Rohstoffe / Energiepfl.	€/ ha LF	15	16	1	34	5
4200	dar. Tierproduktion	€/ ha LF	309	245	172	50	445
4220	dar. Rinder	€/ ha LF	78	54	49	26	106
4230	dar. Milch	€/ ha LF	210	191	118	0	320
4240	dar. Schweine	€/ ha LF	0	0	0	0	0
4260	dar. Geflügel, Eier	€/ ha LF	0	0	0	0	0
4300	dar. Obst, Weinbau	€/ ha LF	1	2	0	0	1
4360	dar. Nebenbetr., Handel, Dienstleist.	€/ ha LF	234	200	392	258	225
4378	dar. Mieten u. Pachten	€/ ha LF	23	19	32	28	21
4385	dar. Biogas, Strom, erneuerbare Energien	€/ ha LF	85	93	21	99	80
4368	dar. Lohnarbeit, Masch.miete	€/ ha LF	30	25	14	38	25
4400	<b>Bestandsveränderungen</b>	€/ ha LF	0	-3	19	38	-27
4500	<b>Sonst. betr. Erträge</b>	€/ ha LF	497	464	601	506	493
4510	dar. Zulagen u. Zuschüsse	€/ ha LF	360	363	396	373	355
4660	dar. betriebsbezogene Zahlungen	€/ ha LF	322	329	351	334	317
4670	dar. EU-Direktzahlungen	€/ ha LF	253	256	257	256	251
4671	dav. Basisprämie	€/ ha LF	169	172	172	171	167
4672	dav. Greening-Prämie	€/ ha LF	83	84	83	83	83
4673	dav. Umverteilungsprämie	€/ ha LF	1	1	1	2	1
4674	dav. Förderung für Junglandwirte	€/ ha LF	0	0	0	0	0
4680	dar. Ausgleichszulage	€/ ha LF	10	5	21	19	5
4690	dar. für umweltger. Agrarprod.	€/ ha LF	46	67	69	60	39
4698	dar. sonstige Zuschüsse	€/ ha LF	1	1	1	1	0
4520	dar. aufwandsbezogene Zahlungen	€/ ha LF	32	33	39	38	28
4560	dar. Agrardieselerstattung	€/ ha LF	25	23	24	21	27
4550	dar. Investitionszuschüsse	€/ ha LF	2	0	10	7	0
4900	dar. zeitraumfremde Erträge	€/ ha LF	96	58	173	93	99
<b>Aufwand</b>							
5100	<b>Materialaufwand</b>	€/ ha LF	872	740	924	753	897
5110	dar. Pflanzenproduktion	€/ ha LF	420	364	445	394	419
5111	dar. Saat- u. Pflanzgut	€/ ha LF	96	73	82	78	94
5112	dar. Düngemittel	€/ ha LF	149	135	162	159	141
5113	dar. Pflanzenschutz	€/ ha LF	106	92	103	96	109
5210	dar. Tierproduktion	€/ ha LF	125	89	85	10	186
5211	dar. Tierzukauf	€/ ha LF	9	0	9	0	13
5280	dar. Futtermittelzukauf	€/ ha LF	81	60	57	3	122
5292	dar. Tierarzt	€/ ha LF	14	11	9	2	21
5293	dar. Besamung	€/ ha LF	6	2	3	2	8
5294	dar. sonst. bezogene Leist. Tierprod.	€/ ha LF	9	5	3	2	13
5330	dar. Nebenbetr., Handel, Dienstleist.	€/ ha LF	57	64	131	45	64
5350	dar. sonst. Materialaufwand	€/ ha LF	279	235	288	305	241
5352	dar. Heizmat., Strom	€/ ha LF	36	32	33	34	35
5354	dar. Wasser, Abwasser	€/ ha LF	4	4	7	2	5
5355	dar. Treib- u. Schmierstoffe	€/ ha LF	143	122	156	128	150
5357	dar. Lohnarbeit, Masch.miete	€/ ha LF	47	27	40	34	30



**Ackerbaubetriebe**  
**Oberstes und unterstes Viertel nach Benchmarkingpunkten**  
**und untergliedert nach Betriebstypen**

Blatt 4 von 4

Kennzahl	Bezeichnung	Maßeinheit	Betriebe gesamt	oberstes Viertel	unterstes Viertel	Getreidebau- betriebe	Gemischt- betriebe
0001	Betriebe	Anzahl	21	5	5	9	11
<b>Aufwand</b>							
5500	<b>Personalaufwand (ohne BUV)</b>	€ / ha LF	407	420	487	324	452
5501	Personalaufwand (ohne BUV)	€ / eAK	35.099	36.347	34.943	35.991	34.602
5600	<b>Betriebswirtschaftliche AfA</b>	€ / ha LF	213	178	193	208	213
5636	dar. Wirtschaftsgeb. u. baul. Anl.	€ / ha LF	35	15	18	29	37
5642	dar. Maschinen u. Geräte	€ / ha LF	142	145	131	157	133
5641	dar. Betriebsvorrichtungen	€ / ha LF	12	9	11	3	16
5700	<b>Sonst. betriebl. Aufwand</b>	€ / ha LF	500	424	443	446	528
5710	dar. Unterhaltung	€ / ha LF	125	94	105	90	144
5715	dar. Gebäude u. baul. Anlagen	€ / ha LF	22	23	20	15	26
5720	dar. techn. Anl., Masch., Fuhrp.	€ / ha LF	103	72	86	75	118
5730	dar. Betriebsversicherung	€ / ha LF	58	55	54	56	59
5731	dar. betriebliche Unfallversicherung	€ / ha LF	8	9	6	8	8
5742	dar. Pachten	€ / ha LF	178	146	145	156	187
5765	Pachtpreis / ha Pachtfläche	€ / ha	229	202	175	200	242
5764	dar. zeitraumzugehörige Vorsteuer	€ / ha LF	0	0	0	0	0
5770	dar. zeitraumfremder Aufwand	€ / ha LF	45	58	67	55	40
<b>Unternehmensergebnis</b>							
6000	<b>Betriebsergebnis</b>	€ / ha LF	190	313	17	202	184
4000	Betriebliche Erträge	€ / ha LF	2.182	2.076	2.063	1.933	2.274
5000	Betriebliche Aufwendungen	€ / ha LF	1.992	1.762	2.046	1.731	2.090
7000	<b>Finanzergebnis</b>	€ / ha LF	-6	4	4	-46	13
7230	dar. Zinsaufwand	€ / ha LF	26	12	25	27	26
7800	Steuern vom Einkommen u. Ertrag	€ / ha LF	24	76	2	27	23
7900	Sonstige Steuern	€ / ha LF	8	13	6	9	7
7910	Unternehmensertrag	€ / ha LF	2.218	2.104	2.091	1.959	2.316
7920	Unternehmensaufwand vor Steuern	€ / ha LF	2.042	1.799	2.078	1.812	2.125
<b>Rentabilität</b>							
9000	Gewinn/Jahresübersch. vor Steuern	€ / Betrieb	255.333	527.580	18.162	165.062	346.674
9000	Gewinn/Jahresübersch. vor Steuern	€ / ha LF	176	305	14	147	191
9004	Ordentliches Ergebnis	€ / Betrieb	162.702	528.132	-151.103	161.187	173.003
9004	Ordentliches Ergebnis	€ / ha LF	112	305	-113	144	95
9006	Gewinn + Personalaufwand (ohne BUV)	€ / AK	50.259	62.723	35.915	52.354	49.203
9007	Ordentliches Ergeb. + Personalaufw. (o. BUV)	€ / AK	44.759	62.751	26.856	51.970	41.888
9008	Ordentliches Ergeb. + Personalaufw. (o. BUV)	€ / ha LF	519	726	374	468	547
9071	Betriebseinkommen	€ / ha LF	749	908	554	669	788
9073	Relative Faktorentlohnung	%	101,2	124,2	72,5	108,0	98,2
9103	Ordentliche Rentabilitätsrate	%	5,1	14,5	-5,4	7,4	4,1
9120	Gesamtkapitalrentabilität	%	2,7	6,5	-1,6	3,6	2,3
9131	Eigenkapitalrentabilität (ohne Boden)	%	4,3	12,3	0,0	9,0	2,4
<b>Liquidität / Stabilität</b>							
9601	Liquidität 1. Grades	%	58	253	48	84	48
9221	Cashflow I	€ / ha LF	370	427	254	357	384
9223	Cashflow III (zur Neufinanzierung verfügbar)	€ / ha LF	143	285	64	150	147
9240	Kapitaldienst	€ / ha LF	254	154	215	234	263
9231	Langfristige Kapitaldienstgrenze	€ / ha LF	126	241	-71	109	135
9232	Mittelfristige Kapitaldienstgrenze	€ / ha LF	163	256	-47	142	173
9233	Kurzfristige Kapitaldienstgrenze	€ / ha LF	339	419	122	317	348
9241	Ausschöpf. d. langfr. Kapitaldienstgr.	%	201	64	<Null	214	195
9242	Ausschöpf. d. mittelfr. Kapitaldienstgr.	%	156	60	<Null	165	152
9243	Ausschöpf. d. kurzfr. Kapitaldienstgr.	%	75	37	176	74	76
9270	Eigenkapitalquote	%	62	80	66	56	65
9230	Eigenkapitalveränderung	€ / ha LF	130	208	2	76	158
9239	Bereinigte Eigenkapitalveränderung	€ / ha LF	100	229	-95	82	109
9238	Bereinigte Eigenkapitalveränderung	€ / AK	8.605	19.808	-6.832	9.101	8.321

**Ackerbaubetriebe untergliedert nach Betriebsgröße (LF - Gruppen)**

Blatt 1 von 4

Kennzahl	Bezeichnung	Maßeinheit	Ackerbaubetriebe			
			Alle	bis 1000 ha LF	>1000 bis 2000 ha LF	>2000 ha LF
0001	Betriebe	Anzahl	21	8	8	5
<b>Faktorausstattung</b>						
1006	Wirtschaftliche Betriebsgröße	€ / ha LF	1.225	1.158	944	1.490
1030	Landw. genutzte Fläche (LF)	ha / Betrieb	1.451,8	609,7	1.481,5	2.751,5
1033	dar. zugepachtete LF (Netto)	ha / Betrieb	1.068,0	502,1	1.049,5	2.003,1
1150	Ackerfläche	% LF	86,8	84,4	83,0	91,0
1160	Dauergrünland	% LF	12,6	15,6	16,8	7,9
1056	Ertragsmesszahl	EMZ / a	42	39	38	47
1110	Arbeitskräfte insgesamt	AK / Betrieb	16,84	4,70	18,11	34,25
1114	AK-Besatz	AK / 100 ha LF	1,16	0,77	1,22	1,24
<b>Produktionsstruktur</b>						
1151	Ackerfläche (Anfang des Jahres)	ha AF / Betrieb	1.288,6	560,5	1.236,0	2.537,8
1210	dar. Getreide (ohne Körnermais)	% AF	50,5	48,0	51,7	50,5
1230	dar. Ölfrüchte, Hülsenfr., Faserpflanzen	% AF	19,5	17,3	22,0	18,2
1237	dar. Winteraps	% AF	16,3	13,9	16,2	17,1
1240	dar. Kartoffeln	% AF	1,6	4,2	0,2	1,8
1250	dar. Zuckerrüben	% AF	1,3	0,4	0,5	2,3
1271	dar. Silomais	% AF	7,9	6,2	6,7	9,3
1275	dar. sonst. Ackerfutter	% AF	5,1	2,3	4,3	6,8
1284	dar. nachwachs. Rohstoffe / Energiepflanzen	% AF	1,2	5,8	0,7	0,0
1300	Viehbesatz	VE / 100 ha LF	13,8	6,3	8,0	21,5
1330	dar. Rinder	VE / 100 ha LF	13,1	4,6	8,0	20,5
1335	dar. Milchkühe	VE / 100 ha LF	5,8	0,0	1,7	11,3
1336	dar. Mutter- und Ammenkühe	VE / 100 ha LF	1,5	1,3	3,0	0,3
1339	dar. Jung- und Mastvieh	VE / 100 ha LF	4,8	3,3	3,0	6,9
1350	dar. Schweine	VE / 100 ha LF	0,0	0,0	0,0	0,0
1351	dar. Mastschweine und Läufer	VE / 100 ha LF	0,0	0,0	0,0	0,0
1352	dar. Zuchtsauen	VE / 100 ha LF	0,0	0,0	0,0	0,0
1340	dar. Schafe	VE / 100 ha LF	0,7	1,6	0,0	1,0
1320	dar. Pferde	VE / 100 ha LF	0,0	0,0	0,0	0,0
1391	Rauhfuttermittel	GV / Betrieb	199,9	38,1	117,6	590,5
<b>Erträge, Leistungen, Preise</b>						
1411	Getreide (ohne Körnermais)	dt / ha	68	64	61	75
1420	dar. Weizen	dt / ha	74	73	72	76
1426	dar. Wintergerste	dt / ha	74	68	72	78
1427	dar. Sommergerste	dt / ha	36		30	57
1433	dar. Roggen	dt / ha	34	35	33	47
1434	dar. Triticale	dt / ha	53	36		59
1465	Raps	dt / ha	34	36	30	36
1472	Kartoffeln	dt / ha	431	395	466	458
1473	Zuckerrüben	dt / ha	838	733	686	868
1631	Milchleistung (4 % Fett)	kg / Kuh	9.576		9.892	9.536
1632	Milchleistung (nat. Fettgehalt)	kg / Kuh	9.514		9.770	9.482
1612	Lebend geborene Ferkel	Ferkel / Sau				
1511	Getreideerlös insges.(netto; o. Körnermais)	€ / dt	19,03	18,65	18,85	19,26
1520	Weizenerlös (netto)	€ / dt	20,02	19,17	20,96	19,81
1526	Wintergersterlös (netto)	€ / dt	16,29	17,08	15,36	16,77
1527	Sommergersterlös (netto)	€ / dt	21,15		19,89	23,95
1533	Roggenerlös (netto)	€ / dt	15,62	15,06	14,04	25,50
1534	Triticaleerlös (netto)	€ / dt	20,75	28,00		19,67
1565	Rapselerlös (netto)	€ / dt	44,91	46,24	45,00	44,51
1572	Kartoffelerlös (netto)	€ / dt	13,72	20,41	12,94	9,48
1573	Zuckerrübenerlös (netto)	€ / dt	3,06	2,99	2,42	3,15
1731	Milcherlös (netto bei 4 % Fett)	€ / dt	39,24		40,45	39,07
1732	Milcherlös (netto bei nat. Fettgehalt)	€ / dt	39,50		40,95	39,30

**Ackerbaubetriebe untergliedert nach Betriebsgröße (LF - Gruppen)**

Blatt 2 von 4

Kenn- zahl	Bezeichnung	Maß- einheit	Ackerbaubetriebe			
			Alle	bis 1000 ha LF	>1000 bis 2000 ha LF	>2000 ha LF
0001	Betriebe	Anzahl	21	8	8	5
<b>Bilanz</b>						
2000	Summe Aktiva (Bilanzvermögen)	€ / Betrieb	7.411.056	2.967.210	7.826.471	13.856.548
2000	Summe Aktiva (Bilanzvermögen)	€ / ha LF	5.105	4.866	5.283	5.036
2100	Sachanlagen gesamt	€ / ha LF	3.176	3.003	3.267	3.159
2111	dar. Boden	€ / ha LF	1.982	1.601	1.799	2.275
2115	dar. Gebäude, baul. Anlagen	€ / ha LF	272	501	267	195
2120	dar. techn. Anlagen u. Maschinen	€ / ha LF	784	794	934	650
2130	dar. andere Anlagen insges.	€ / ha LF	70	46	118	37
2160	dar. Anlagen im Bau, Anzahlungen	€ / ha LF	59	57	127	2
2200	Finanzanlagen	€ / ha LF	305	108	567	148
2211	dar. Anteile an verbund. Untern.	€ / ha LF	55	89	55	43
2213	dar. Beteiligungen	€ / ha LF	46	10	49	56
2300	Tiervermögen	€ / ha LF	93	41	57	142
2320	dar. Rinder	€ / ha LF	89	30	57	137
2330	dar. Schweine	€ / ha LF	0	0	0	0
2400	Umlaufvermögen (ohne Tiere)	€ / ha LF	1.516	1.676	1.380	1.578
2410	dav. Vorräte	€ / ha LF	717	739	582	825
2412	dar. Feldinventar	€ / ha LF	366	349	259	464
2420	dav. Finanzumlaufvermögen	€ / ha LF	800	937	798	753
2431	dar. Forderungen aus Liefer. u. Leist.	€ / ha LF	124	232	58	141
2450	dar. Bank, Kasse	€ / ha LF	360	423	361	337
9041	Eigenkapital	€ / ha LF	3.154	1.530	3.933	3.058
3600	dar. Geschäftsguth., gez. Kapital	€ / ha LF	161	105	317	46
3140	Sonderposten gesamt	€ / ha LF	150	354	22	187
3400	Rückstellungen	€ / ha LF	105	124	138	71
3500	Verbindlichkeiten	€ / ha LF	1.706	2.951	1.184	1.715
3510	dar. geg. Kreditinstituten	€ / ha LF	1.249	1.410	964	1.437
3521	dar. aus Lieferungen u. Leistungen	€ / ha LF	128	106	115	148
9280	Anlagenintensität	%	48	46	58	37
9292	Fremdkapitaldeckung II	%	143	81	229	130
<b>Investitionen, Finanzierung</b>						
8300	Bruttoinvestitionen	€ / ha LF	466	442	523	425
8231	Zugang Boden	€ / ha LF	57	28	39	84
8232	Zugang Wirtschaftsgeb.u.baul. Anl.	€ / ha LF	40	92	14	44
8251	Zugang Anlagen im Bau, Anzahlung	€ / ha LF	100	56	173	54
8241	Zugang techn. Anlagen u. Masch.	€ / ha LF	210	156	221	219
2800	Veränderung Tiervermögen	€ / ha LF	-8	-1	-1	-17
8400	Nettoinvestitionen	€ / ha LF	140	60	164	149
8401	Nettoinvestitionen	€ / AK	12.104	7.839	13.400	11.945
8404	Veränderung Sachanlageverm. (o. Boden)	%	6	-2	13	2
9314	Nettoverbindlichkeiten	€ / ha LF	906	2.014	386	962
9315	Veränd. Nettoverbindlichkeiten	€ / ha LF	15	-6	134	-79
9317	Tilg. lang- u.mittelfr. Verbindlk. geg. Kreditinst.	€ / ha LF	146	180	94	179
9318	Tilg. von Verbindlichkeiten gesamt	€ / ha LF	227	285	179	248
2920	Veränd. Finanzumlaufvermögen	€ / ha LF	79	133	28	105
3822	Veränderung Sonder-AfA	€ / ha LF	0	0	0	0

**Ackerbaubetriebe untergliedert nach Betriebsgröße (LF - Gruppen)**

Blatt 3 von 4

Kenn- zahl	Bezeichnung	Maß- einheit	Ackerbaubetriebe			
			Alle	bis 1000 ha LF	>1000 bis 2000 ha LF	>2000 ha LF
0001	Betriebe	Anzahl	21	8	8	5
<b>Gewinn- und Verlustrechnung</b>						
<b>Ertrag</b>						
4010	<b>Umsatzerlöse</b>	€ / ha LF	1.680	1.574	1.446	1.919
4100	dar. landwirtschaftl. Pflanzenprod.	€ / ha LF	1.132	1.193	941	1.274
4112	dar. Getreide (ohne Körnermais)	€ / ha LF	583	551	489	676
4120	dar. Ölfr., Hülsenfr., Faserpfl.	€ / ha LF	272	245	262	290
4130	dar. Kartoffeln	€ / ha LF	67	227	11	58
4140	dar. Zuckerrüben	€ / ha LF	29	8	6	57
4173	dar. nachwachs. Rohstoffe / Energiepfl.	€ / ha LF	15	62	12	0
4200	dar. Tierproduktion	€ / ha LF	309	114	131	531
4220	dar. Rinder	€ / ha LF	78	57	50	110
4230	dar. Milch	€ / ha LF	210	0	67	408
4240	dar. Schweine	€ / ha LF	0	0	0	0
4260	dar. Geflügel, Eier	€ / ha LF	0	0	0	0
4300	dar. Obst, Weinbau	€ / ha LF	1	0	0	1
4360	dar. Nebenbetr., Handel, Dienstleist.	€ / ha LF	234	266	355	117
4378	dar. Mieten u. Pachten	€ / ha LF	23	26	28	18
4385	dar. Biogas, Strom, erneuerbare Energien	€ / ha LF	85	141	109	46
4368	dar. Lohnarbeit, Masch.miete	€ / ha LF	30	70	24	21
4400	<b>Bestandsveränderungen</b>	€ / ha LF	0	52	-14	-7
4500	<b>Sonst. betr. Erträge</b>	€ / ha LF	497	549	572	414
4510	dar. Zulagen u. Zuschüsse	€ / ha LF	360	368	418	308
4660	dar. betriebsbezogene Zahlungen	€ / ha LF	322	328	378	272
4670	dar. EU-Direktzahlungen	€ / ha LF	253	255	256	249
4671	dav. Basisprämie	€ / ha LF	169	170	172	165
4672	dav. Greening-Prämie	€ / ha LF	83	82	83	83
4673	dav. Umverteilungsprämie	€ / ha LF	1	3	1	1
4674	dav. Förderung für Junglandwirte	€ / ha LF	0	0	0	0
4680	dar. Ausgleichszulage	€ / ha LF	10	13	18	1
4690	dar. für umweltger. Agrarprod.	€ / ha LF	46	58	65	25
4698	dar. sonstige Zuschüsse	€ / ha LF	1	0	1	0
4520	dar. aufwandsbezogene Zahlungen	€ / ha LF	32	22	38	29
4560	dar. Agrardieselerstattung	€ / ha LF	25	21	23	28
4550	dar. Investitionszuschüsse	€ / ha LF	2	0	6	0
4900	dar. zeitraumfremde Erträge	€ / ha LF	96	91	125	73
<b>Aufwand</b>						
5100	<b>Materialaufwand</b>	€ / ha LF	872	971	769	926
5110	dar. Pflanzenproduktion	€ / ha LF	420	482	363	446
5111	dar. Saat- u. Pflanzgut	€ / ha LF	96	131	72	103
5112	dar. Düngemittel	€ / ha LF	149	179	145	141
5113	dar. Pflanzenschutz	€ / ha LF	106	118	85	120
5210	dar. Tierproduktion	€ / ha LF	125	37	53	218
5211	dar. Tierzukauf	€ / ha LF	9	10	6	10
5280	dar. Futtermittelzukauf	€ / ha LF	81	14	33	146
5292	dar. Tierarzt	€ / ha LF	14	4	6	24
5293	dar. Besamung	€ / ha LF	6	5	2	9
5294	dar. sonst. bezogene Leist. Tierprod.	€ / ha LF	9	1	3	17
5330	dar. Nebenbetr., Handel, Dienstleist.	€ / ha LF	57	1	119	24
5350	dar. sonst. Materialaufwand	€ / ha LF	279	453	248	244
5352	dar. Heizmat., Strom	€ / ha LF	36	34	28	43
5354	dar. Wasser, Abwasser	€ / ha LF	4	3	5	3
5355	dar. Treib- u. Schmierstoffe	€ / ha LF	143	119	143	151
5357	dar. Lohnarbeit, Masch.miete	€ / ha LF	47	136	29	31

**Ackerbaubetriebe untergliedert nach Betriebsgröße (LF - Gruppen)**

Blatt 4 von 4

Kennzahl	Bezeichnung	Maßeinheit	Ackerbaubetriebe			
			Alle	bis 1000 ha LF	>1000 bis 2000 ha LF	> 2000 ha LF
0001	Betriebe	Anzahl	21	8	8	5
<b>Aufwand</b>						
5500	Personalaufwand (ohne BUV)	€ / ha LF	407	301	445	413
5501	Personalaufwand (ohne BUV)	€ / eAK	35.099	38.987	36.402	33.144
5600	Betriebswirtschaftliche AfA	€ / ha LF	213	245	228	187
5636	dar. Wirtschaftsgeb. u. baul. Anl.	€ / ha LF	35	56	27	35
5642	dar. Maschinen u. Geräte	€ / ha LF	142	166	148	128
5641	dar. Betriebsvorrichtungen	€ / ha LF	12	5	12	13
5700	Sonst. betriebl. Aufwand	€ / ha LF	500	490	439	556
5710	dar. Unterhaltung	€ / ha LF	125	81	119	146
5715	dar. Gebäude u. baul. Anlagen	€ / ha LF	22	9	28	22
5720	dar. techn. Anl., Masch., Fuhrp.	€ / ha LF	103	72	92	123
5730	dar. Betriebsversicherung	€ / ha LF	58	54	55	61
5731	dar. betriebliche Unfallversicherung	€ / ha LF	8	10	7	9
5742	dar. Pachten	€ / ha LF	178	185	134	213
5765	Pachtpreis / ha Pachtfläche	€ / ha	229	223	173	281
5764	dar. zeitraumzugehörige Vorsteuer	€ / ha LF	0	0	0	0
5770	dar. zeitraumfremder Aufwand	€ / ha LF	45	57	59	28
<b>Unternehmensergebnis</b>						
6000	Betriebsergebnis	€ / ha LF	190	168	124	254
4000	Betriebliche Erträge	€ / ha LF	2.182	2.175	2.006	2.335
5000	Betriebliche Aufwendungen	€ / ha LF	1.992	2.007	1.882	2.081
7000	Finanzergebnis	€ / ha LF	-6	-101	0	22
7230	dar. Zinsaufwand	€ / ha LF	26	44	18	27
7800	Steuern vom Einkommen u. Ertrag	€ / ha LF	24	4	29	28
7900	Sonstige Steuern	€ / ha LF	8	5	9	7
7910	Unternehmensertrag	€ / ha LF	2.218	2.178	2.040	2.386
7920	Unternehmensaufwand vor Steuern	€ / ha LF	2.042	2.117	1.924	2.117
<b>Rentabilität</b>						
9000	Gewinn/Jahresübersch. vor Steuern	€ / Betrieb	255.333	37.615	170.744	739.023
9000	Gewinn/Jahresübersch. vor Steuern	€ / ha LF	176	62	115	269
9004	Ordentliches Ergebnis	€ / Betrieb	162.702	53.662	66.505	491.082
9004	Ordentliches Ergebnis	€ / ha LF	112	88	45	178
9006	Gewinn + Personalaufwand (ohne BUV)	€ / AK	50.259	46.988	45.833	54.720
9007	Ordentliches Ergeb. + Personalaufw. (o. BUV)	€ / AK	44.759	50.402	40.075	47.481
9008	Ordentliches Ergeb. + Personalaufw. (o. BUV)	€ / ha LF	519	389	490	591
9071	Betriebseinkommen	€ / ha LF	749	655	651	866
9073	Relative Faktorentlohnung	%	101,2	104,3	89,9	109,2
9103	Ordentliche Rentabilitätsrate	%	5,1	4,0	2,2	7,5
9120	Gesamtkapitalrentabilität	%	2,7	2,7	1,2	4,1
9131	Eigenkapitalrentabilität (ohne Boden)	%	4,3	0,0	0,0	13,5
<b>Liquidität / Stabilität</b>						
9601	Liquidität 1. Grades	%	58	87	95	39
9221	Cashflow I	€ / ha LF	370	318	372	387
9223	Cashflow III (zur Neufinanzierung verfügbar)	€ / ha LF	143	33	193	139
9240	Kapitaldienst	€ / ha LF	254	329	197	276
9231	Langfristige Kapitaldienstgrenze	€ / ha LF	126	69	38	223
9232	Mittelfristige Kapitaldienstgrenze	€ / ha LF	163	128	68	258
9233	Kurzfristige Kapitaldienstgrenze	€ / ha LF	339	313	266	410
9241	Ausschöpf. d. langfr. Kapitaldienstgr.	%	201	480	520	124
9242	Ausschöpf. d. mittelfr. Kapitaldienstgr.	%	156	257	292	107
9243	Ausschöpf. d. kurzfr. Kapitaldienstgr.	%	75	105	74	67
9270	Eigenkapitalquote	%	62	31	74	61
9230	Eigenkapitalveränderung	€ / ha LF	130	49	46	231
9239	Bereinigte Eigenkapitalveränderung	€ / ha LF	100	24	20	196
9238	Bereinigte Eigenkapitalveränderung	€ / AK	8.605	3.141	1.619	15.714

**Futterbaubetriebe**  
**Oberstes und unterstes Viertel nach Benchmarkingpunkten**  
**und untergliedert nach Betriebstypen**

\* Spezialisierte Milchvieh- und Milchviehverbundbetriebe

Blatt 1 von 4

Kennzahl	Bezeichnung	Maßeinheit	Betriebe gesamt	oberstes Viertel	unterstes Viertel	Milchvieh- betriebe	Gemeinsame Gruppe*
0001	Betriebe	Anzahl	66	17	17	63	105
<b>Faktorausstattung</b>							
1006	Wirtschaftliche Betriebsgröße	€/ ha LF	2.480	2.540	2.318	2.509	2.278
1030	Landw. genutzte Fläche (LF)	ha / Betrieb	1.475,5	1.700,3	1.265,4	1.519,9	1.589,0
1033	dar. zugepachtete LF (Netto)	ha / Betrieb	1.082,9	1.200,5	901,7	1.113,9	1.139,5
1150	Ackerfläche	% LF	75,2	77,8	67,2	75,9	79,9
1160	Dauergrünland	% LF	24,5	21,9	32,2	23,7	19,6
1056	Ertragsmesszahl	EMZ / a	35	36	30	35	38
1110	Arbeitskräfte insgesamt	AK / Betrieb	39,74	43,72	38,11	41,29	39,12
1114	AK-Besatz	AK / 100 ha LF	2,69	2,57	3,01	2,72	2,46
<b>Produktionsstruktur</b>							
1151	Ackerfläche (Anfang des Jahres)	ha AF / Betrieb	1.107,9	1.320,1	854,3	1.153,8	1.274,4
1210	dar. Getreide (ohne Körnermais)	% AF	47,1	48,9	43,8	47,2	48,9
1230	dar. Ölrüchte, Hülsenfr., Faserpflanzen	% AF	16,3	16,5	16,7	16,3	17,2
1237	dar. Winterraps	% AF	15,3	15,8	15,8	15,3	15,5
1240	dar. Kartoffeln	% AF	0,4	0,0	0,6	0,4	0,7
1250	dar. Zuckerrüben	% AF	0,7	0,9	0,0	0,7	1,5
1271	dar. Silomais	% AF	18,3	18,8	17,5	18,4	15,6
1275	dar. sonst. Ackerfutter	% AF	10,2	8,3	15,2	10,1	7,6
1284	dar. nachwachs. Rohstoffe / Energiepflanzen	% AF	0,1	0,3	0,0	0,1	0,3
1300	Viehbesatz	VE / 100 ha LF	82,1	83,5	83,8	82,8	68,7
1330	dar. Rinder	VE / 100 ha LF	81,0	83,3	80,1	81,7	65,8
1335	dar. Milchkühe	VE / 100 ha LF	50,7	52,6	46,4	51,6	41,5
1336	dar. Mutter- und Ammenkühe	VE / 100 ha LF	1,8	2,1	2,6	1,7	1,4
1339	dar. Jung- und Mastvieh	VE / 100 ha LF	18,4	19,1	21,5	18,4	14,7
1350	dar. Schweine	VE / 100 ha LF	0,8	0,1	3,2	0,9	2,7
1351	dar. Mastschweine und Läufer	VE / 100 ha LF	0,2	0,1	0,4	0,2	1,8
1352	dar. Zuchtsauen	VE / 100 ha LF	0,1	0,0	0,5	0,1	0,2
1340	dar. Schafe	VE / 100 ha LF	0,1	0,1	0,1	0,1	0,1
1320	dar. Pferde	VE / 100 ha LF	0,0	0,0	0,0	0,0	0,0
1391	Rauhfuterverzehrer	GV / Betrieb	1.198,1	1.419,3	1.018,2	1.244,2	1.047,4
<b>Erträge, Leistungen, Preise</b>							
1411	Getreideerlös (ohne Körnermais)	dt / ha	63	67	56	63	67
1420	dar. Weizen	dt / ha	70	75	63	70	72
1426	dar. Wintergerste	dt / ha	68	73	59	68	72
1427	dar. Sommergerste	dt / ha	45	46	40	45	46
1433	dar. Roggen	dt / ha	56	59	50	57	56
1434	dar. Triticale	dt / ha	59	58	59	59	58
1465	Raps	dt / ha	29	30	26	29	31
1472	Kartoffeln	dt / ha	377		436	377	366
1473	Zuckerrüben	dt / ha	771	847		771	815
1631	Milchleistung (4 % Fett)	kg / Kuh	9.885	9.993	9.478	9.885	9.904
1632	Milchleistung (nat. Fettgehalt)	kg / Kuh	9.945	10.052	9.510	9.945	9.928
1612	Lebend geborene Ferkel	Ferkel / Sau	33		33	33	31
1511	Getreideerlös insges. (netto; o. Körnermais)	€/ dt	20,09	19,55	18,39	20,09	19,50
1520	Weizenerlös (netto)	€/ dt	20,83	20,37	18,68	20,83	20,50
1526	Wintergersteerlös (netto)	€/ dt	17,85	17,05	18,76	17,85	17,76
1527	Sommergersteerlös (netto)	€/ dt	20,60	22,00	18,84	20,60	19,96
1533	Roggenerlös (netto)	€/ dt	18,43	19,07	16,69	18,43	16,07
1534	Triticaleerlös (netto)	€/ dt	21,65	17,84	18,76	21,65	17,37
1565	Rapselerlös (netto)	€/ dt	42,77	44,72	39,57	42,77	44,53
1572	Kartoffelerlös (netto)	€/ dt	15,84		11,22	15,84	17,02
1573	Zuckerrübenelerlös (netto)	€/ dt	2,68	2,23		2,68	3,06
1731	Milcherlös (netto bei 4 % Fett)	€/ dt	38,41	38,50	36,93	38,41	38,27
1732	Milcherlös (netto bei nat. Fettgehalt)	€/ dt	38,17	38,26	36,82	38,17	38,17

**Futterbaubetriebe**  
**Oberstes und unterstes Viertel nach Benchmarkingpunkten**  
**und untergliedert nach Betriebstypen**

\* Spezialisierte Milchvieh- und Milchviehverbundbetriebe

Blatt 2 von 4

Kennzahl	Bezeichnung	Maßeinheit	Betriebe gesamt	oberstes Viertel	unterstes Viertel	Milchviehbetriebe	Gemeinsame Gruppe*
0001	Betriebe	Anzahl	66	17	17	63	105
<b>Bilanz</b>							
2000	Summe Aktiva (Bilanzvermögen)	€ / Betrieb	11.206.382	13.559.498	8.569.803	11.642.484	11.371.456
2000	Summe Aktiva (Bilanzvermögen)	€ / ha LF	7.595	7.975	6.773	7.660	7.156
2100	Sachanlagen gesamt	€ / ha LF	5.212	5.276	4.900	5.261	4.813
2111	dar. Boden	€ / ha LF	1.834	2.161	1.680	1.850	1.952
2115	dar. Gebäude, baul. Anlagen	€ / ha LF	1.596	1.574	1.427	1.609	1.324
2120	dar. techn. Anlagen u. Maschinen	€ / ha LF	1.343	1.208	1.063	1.359	1.169
2130	dar. andere Anlagen insges.	€ / ha LF	194	132	338	194	168
2160	dar. Anlagen im Bau, Anzahlungen	€ / ha LF	236	188	390	240	191
2200	Finanzanlagen	€ / ha LF	176	264	105	178	203
2211	dar. Anteile an verbund. Untern.	€ / ha LF	68	79	41	68	81
2213	dar. Beteiligungen	€ / ha LF	23	22	25	23	36
2300	Tiervermögen	€ / ha LF	539	533	543	543	445
2320	dar. Rinder	€ / ha LF	536	532	533	540	439
2330	dar. Schweine	€ / ha LF	2	0	5	2	5
2400	Umlaufvermögen (ohne Tiere)	€ / ha LF	1.646	1.885	1.219	1.657	1.675
2410	dav. Vorräte	€ / ha LF	718	741	639	726	719
2412	dar. Feldinventar	€ / ha LF	196	249	134	199	224
2420	dav. Finanzumlaufvermögen	€ / ha LF	928	1.145	580	931	956
2431	dar. Forderungen aus Liefer. u. Leist.	€ / ha LF	253	259	165	256	226
2450	dar. Bank, Kasse	€ / ha LF	453	651	240	452	499
9041	Eigenkapital	€ / ha LF	4.250	5.354	3.055	4.277	4.318
3600	dar. Geschäftsguth., gez. Kapital	€ / ha LF	126	189	100	127	153
3140	Sonderposten gesamt	€ / ha LF	385	347	331	386	283
3400	Rückstellungen	€ / ha LF	176	230	102	178	186
3500	Verbindlichkeiten	€ / ha LF	2.885	2.109	3.340	2.919	2.431
3510	dar. geg. Kreditinstituten	€ / ha LF	2.425	1.840	2.908	2.460	1.995
3521	dar. aus Lieferungen u. Leistungen	€ / ha LF	208	153	265	207	174
9280	Anlagenintensität	%	61	58	64	62	59
9292	Fremdkapitaldeckung II	%	118	157	88	117	130
<b>Investitionen, Finanzierung</b>							
8300	Bruttoinvestitionen	€ / ha LF	643	654	719	649	585
8231	Zugang Boden	€ / ha LF	61	76	53	60	60
8232	Zugang Wirtschaftsgeb.u.baul. Anl.	€ / ha LF	30	18	38	31	28
8251	Zugang Anlagen im Bau, Anzahlung	€ / ha LF	235	218	364	239	183
8241	Zugang techn. Anlagen u. Masch.	€ / ha LF	187	199	146	188	185
2800	Veränderung Tiervermögen	€ / ha LF	-11	-11	-15	-11	-10
8400	Nettoinvestitionen	€ / ha LF	156	174	295	158	147
8401	Nettoinvestitionen	€ / AK	5.775	6.749	9.786	5.814	5.973
8404	Veränderung Sachanlageverm. (o. Boden)	%	1	0	8	1	0
9314	Nettoverbindlichkeiten	€ / ha LF	1.956	964	2.760	1.988	1.475
9315	Veränd. Nettoverbindlichkeiten	€ / ha LF	-1	-196	417	-2	-22
9317	Tilg. lang- u. mittelfr. Verbindlk. geg. Kreditinst.	€ / ha LF	307	244	454	312	255
9318	Tilg. von Verbindlichkeiten gesamt	€ / ha LF	435	351	609	442	354
2920	Veränd. Finanzumlaufvermögen	€ / ha LF	96	187	-24	97	86
3822	Veränderung Sonder-AfA	€ / ha LF	0	0	-1	0	0

**Futterbaubetriebe**  
**Oberstes und unterstes Viertel nach Benchmarkingpunkten**  
**und untergliedert nach Betriebstypen**

\* Spezialisierte Milchvieh- und Milchviehverbundbetriebe

Blatt 3 von 4

Kennzahl	Bezeichnung	Maßeinheit	Betriebe gesamt	oberstes Viertel	unterstes Viertel	Milchviehbetriebe	Gemeinsame Gruppe*
0001	Betriebe	Anzahl	66	17	17	63	105
<b>Gewinn- und Verlustrechnung</b>							
<b>Ertrag</b>							
4010	<b>Umsatzerlöse</b>	€ / ha LF	3.232	3.317	2.757	3.269	2.998
4100	dar. landwirtschaftl. Pflanzenprod.	€ / ha LF	577	683	373	585	731
4112	dar. Getreide (ohne Körnermais)	€ / ha LF	338	401	208	344	414
4120	dar. Ölf., Hülsenfr., Faserpfl.	€ / ha LF	156	190	112	159	191
4130	dar. Kartoffeln	€ / ha LF	17	0	19	18	35
4140	dar. Zuckerrüben	€ / ha LF	10	11	0	10	28
4173	dar. nachwachs. Rohstoffe / Energiepfl.	€ / ha LF	2	6	0	2	3
4200	dar. Tierproduktion	€ / ha LF	2.112	2.215	1.802	2.140	1.749
4220	dar. Rinder	€ / ha LF	235	232	211	231	188
4230	dar. Milch	€ / ha LF	1.864	1.976	1.559	1.896	1.525
4240	dar. Schweine	€ / ha LF	6	1	22	6	30
4260	dar. Geflügel, Eier	€ / ha LF	1	0	5	1	1
4300	dar. Obst, Weinbau	€ / ha LF	0	0	0	0	0
4360	dar. Nebenbetr., Handel, Dienstleist.	€ / ha LF	548	441	584	550	524
4378	dar. Mieten u. Pachten	€ / ha LF	34	50	21	34	44
4385	dar. Biogas, Strom, erneuerbare Energien	€ / ha LF	323	231	210	324	291
4368	dar. Lohnarbeit, Masch.miete	€ / ha LF	38	19	32	38	40
4400	<b>Bestandsveränderungen</b>	€ / ha LF	40	44	25	40	45
4500	<b>Sonst. betr. Erträge</b>	€ / ha LF	587	606	520	584	546
4510	dar. Zulagen u. Zuschüsse	€ / ha LF	433	425	408	430	399
4660	dar. betriebsbezogene Zahlungen	€ / ha LF	374	373	359	371	341
4670	dar. EU-Direktzahlungen	€ / ha LF	256	261	252	256	255
4671	dav. Basisprämie	€ / ha LF	173	178	169	173	172
4672	dav. Greening-Prämie	€ / ha LF	82	81	82	82	82
4673	dav. Umverteilungsprämie	€ / ha LF	1	1	2	1	1
4674	dav. Förderung für Junglandwirte	€ / ha LF	0	0	0	0	0
4680	dar. Ausgleichszulage	€ / ha LF	29	30	45	28	21
4690	dar. für umweltger. Agrarprod.	€ / ha LF	45	35	58	42	35
4698	dar. sonstige Zuschüsse	€ / ha LF	1	2	3	1	1
4520	dar. aufwandsbezogene Zahlungen	€ / ha LF	52	42	46	53	53
4560	dar. Agrardieselerstattung	€ / ha LF	34	32	33	35	33
4550	dar. Investitionszuschüsse	€ / ha LF	11	2	4	11	14
4900	dar. zeitraumfremde Erträge	€ / ha LF	68	86	45	69	67
<b>Aufwand</b>							
5100	<b>Materialaufwand</b>	€ / ha LF	1.643	1.621	1.475	1.658	1.502
5110	dar. Pflanzenproduktion	€ / ha LF	332	368	290	335	366
5111	dar. Saat- u. Pflanzgut	€ / ha LF	84	84	76	85	87
5112	dar. Düngemittel	€ / ha LF	99	121	73	100	110
5113	dar. Pflanzenschutz	€ / ha LF	73	79	55	75	87
5210	dar. Tierproduktion	€ / ha LF	745	762	659	753	617
5211	dar. Tierzukauf	€ / ha LF	25	5	17	23	23
5280	dar. Futtermittelzukauf	€ / ha LF	508	533	452	515	416
5292	dar. Tierarzt	€ / ha LF	73	79	73	74	63
5293	dar. Besamung	€ / ha LF	32	28	27	32	26
5294	dar. sonst. bezogene Leist. Tierprod.	€ / ha LF	57	55	52	58	47
5330	dar. Nebenbetr., Handel, Dienstleist.	€ / ha LF	109	95	135	110	98
5350	dar. sonst. Materialaufwand	€ / ha LF	460	406	397	463	426
5352	dar. Heizmat., Strom	€ / ha LF	102	101	115	103	91
5354	dar. Wasser, Abwasser	€ / ha LF	13	14	15	13	12
5355	dar. Treib- u. Schmierstoffe	€ / ha LF	206	208	184	208	194
5357	dar. Lohnarbeit, Masch.miete	€ / ha LF	49	36	18	49	47



**Futterbaubetriebe**  
**Oberstes und unterstes Viertel nach Benchmarkingpunkten**  
**und untergliedert nach Betriebstypen**

\* Spezialisierte Milchvieh- und Milchviehverbundbetriebe

Blatt 4 von 4

Kennzahl	Bezeichnung	Maßeinheit	Betriebe gesamt	oberstes Viertel	unterstes Viertel	Milchviehbetriebe	Gemeinsame Gruppe*
0001	Betriebe	Anzahl	66	17	17	63	105
<b>Aufwand</b>							
5500	<b>Personalaufwand (ohne BUV)</b>	€ / ha LF	897	872	894	905	826
5501	Personalaufwand (ohne BUV)	€ / eAK	33.306	33.893	29.690	33.329	33.559
5600	<b>Betriebswirtschaftliche AfA</b>	€ / ha LF	444	431	402	447	393
5636	dar. Wirtschaftsgeb. u. baul. Anl.	€ / ha LF	129	122	116	129	113
5642	dar. Maschinen u. Geräte	€ / ha LF	166	179	125	169	158
5641	dar. Betriebsvorrichtungen	€ / ha LF	90	82	66	91	71
5700	<b>Sonst. betriebl. Aufwand</b>	€ / ha LF	660	631	593	665	641
5710	dar. Unterhaltung	€ / ha LF	285	289	263	288	261
5715	dar. Gebäude u. baul. Anlagen	€ / ha LF	82	111	54	83	70
5720	dar. techn. Anl., Masch., Fuhrp.	€ / ha LF	203	177	209	205	190
5730	dar. Betriebsversicherung	€ / ha LF	87	77	95	88	82
5731	dar. betriebliche Unfallversicherung	€ / ha LF	16	17	15	16	14
5742	dar. Pachten	€ / ha LF	131	136	91	132	147
5765	Pachtpreis / ha Pachtfläche	€ / ha	173	190	124	174	196
5764	dar. zeitraumzugehörige Vorsteuer	€ / ha LF	0	0	0	0	0
5770	dar. zeitraumfremder Aufwand	€ / ha LF	27	33	16	27	29
<b>Unternehmensergebnis</b>							
6000	<b>Betriebsergebnis</b>	€ / ha LF	228	446	-60	231	239
4000	Betriebliche Erträge	€ / ha LF	3.871	4.000	3.304	3.906	3.601
5000	Betriebliche Aufwendungen	€ / ha LF	3.643	3.554	3.365	3.675	3.362
7000	<b>Finanzergebnis</b>	€ / ha LF	-37	-6	-36	-37	-48
7230	dar. Zinsaufwand	€ / ha LF	50	35	58	51	42
7800	Steuern vom Einkommen u. Ertrag	€ / ha LF	40	97	-1	40	39
7900	Sonstige Steuern	€ / ha LF	9	8	7	9	10
7910	Unternehmensertrag	€ / ha LF	3.897	4.029	3.330	3.933	3.622
7920	Unternehmensaufwand vor Steuern	€ / ha LF	3.715	3.597	3.433	3.747	3.441
<b>Rentabilität</b>							
9000	Gewinn/Jahresübersch. vor Steuern	€ / Betrieb	268.315	734.324	-130.338	281.988	288.213
9000	Gewinn/Jahresübersch. vor Steuern	€ / ha LF	182	432	-103	186	181
9004	Ordentliches Ergebnis	€ / Betrieb	195.727	614.293	-195.191	204.686	239.338
9004	Ordentliches Ergebnis	€ / ha LF	133	361	-154	135	151
9006	Gewinn + Personalaufwand (ohne BUV)	€ / AK	40.058	50.687	26.269	40.158	40.927
9007	Ordentliches Ergeb. + Personalaufw. (o. BUV)	€ / AK	38.231	47.942	24.568	38.286	39.678
9008	Ordentliches Ergeb. + Personalaufw. (o. BUV)	€ / ha LF	1.030	1.233	740	1.040	977
9071	Betriebseinkommen	€ / ha LF	1.237	1.413	913	1.249	1.188
9073	Relative Faktorentlohnung	%	100,9	116,9	79,3	101,0	101,8
9103	Ordentliche Rentabilitätsrate	%	3,4	9,0	-4,6	3,4	4,2
9120	Gesamtkapitalrentabilität	%	2,4	5,0	-1,4	2,4	2,7
9131	Eigenkapitalrentabilität (ohne Boden)	%	3,5	9,4	0,0	3,6	3,9
<b>Liquidität / Stabilität</b>							
9601	Liquidität 1. Grades	%	66	149	23	65	93
9221	Cashflow I	€ / ha LF	542	709	271	549	491
9223	Cashflow III (zur Neufinanzierung verfügbar)	€ / ha LF	107	358	-338	108	137
9240	Kapitaldienst	€ / ha LF	485	386	667	493	396
9231	Langfristige Kapitaldienstgrenze	€ / ha LF	151	317	-73	154	142
9232	Mittelfristige Kapitaldienstgrenze	€ / ha LF	284	442	55	287	260
9233	Kurzfristige Kapitaldienstgrenze	€ / ha LF	595	747	330	601	536
9241	Ausschöpf. d. langfr. Kapitaldienstgr.	%	321	122	<Null	319	278
9242	Ausschöpf. d. mittelfr. Kapitaldienstgr.	%	171	87	1.213	171	153
9243	Ausschöpf. d. kurzfr. Kapitaldienstgr.	%	82	52	202	82	74
9270	Eigenkapitalquote	%	56	67	45	56	60
9230	Eigenkapitalveränderung	€ / ha LF	117	298	-143	120	125
9239	Bereinigte Eigenkapitalveränderung	€ / ha LF	101	282	-131	103	100
9238	Bereinigte Eigenkapitalveränderung	€ / AK	3.745	10.956	-4.351	3.805	4.072

Futterbaubetriebe untergliedert nach Betriebsgröße (LF - Gruppen)

Blatt 1 von 4

Kenn- zahl	Bezeichnung	Maß- einheit	Futterbaubetriebe			
			Alle	bis 1000 ha LF	>1000 bis 2000 ha LF	über 2000 ha LF
0001	Betriebe	Anzahl	66	20	34	12
<b>Faktorausstattung</b>						
1006	Wirtschaftliche Betriebsgröße	€ / ha LF	2.480	2.374	2.522	2.469
1030	Landw. genutzte Fläche (LF)	ha / Betrieb	1.475,5	764,6	1.383,2	2.921,8
1033	dar. zugepachtete LF (Netto)	ha / Betrieb	1.082,9	551,5	1.014,7	2.162,1
1150	Ackerfläche	% LF	75,2	61,9	76,3	79,5
1160	Dauergrünland	% LF	24,5	37,6	23,4	20,2
1056	Ertragsmesszahl	EMZ / a	35	30	33	39
1110	Arbeitskräfte insgesamt	AK / Betrieb	39,74	18,68	38,58	78,14
1114	AK-Besatz	AK / 100 ha LF	2,69	2,44	2,79	2,67
<b>Produktionsstruktur</b>						
1151	Ackerfläche (Anfang des Jahres)	ha AF / Betrieb	1.107,9	473,6	1.052,4	2.322,2
1210	dar. Getreide (ohne Körnermais)	% AF	47,1	45,2	46,0	49,2
1230	dar. Ölfrüchte, Hülsenfr., Faserpflanzen	% AF	16,3	12,9	16,0	17,7
1237	dar. Winterraps	% AF	15,3	12,7	15,1	16,3
1240	dar. Kartoffeln	% AF	0,4	0,1	0,5	0,4
1250	dar. Zuckerrüben	% AF	0,7	0,5	0,8	0,7
1271	dar. Silomais	% AF	18,3	21,6	18,9	16,5
1275	dar. sonst. Ackerfutter	% AF	10,2	14,8	11,0	7,8
1284	dar. nachwachs. Rohstoffe / Energiepflanzen	% AF	0,1	0,4	0,1	0,1
1300	Viehbesatz	VE / 100 ha LF	82,1	83,1	83,7	79,5
1330	dar. Rinder	VE / 100 ha LF	81,0	83,1	81,6	79,4
1335	dar. Milchkühe	VE / 100 ha LF	50,7	50,1	52,0	49,3
1336	dar. Mutter- und Ammenkühe	VE / 100 ha LF	1,8	3,7	1,6	1,4
1339	dar. Jung- und Mastvieh	VE / 100 ha LF	18,4	20,3	18,4	17,7
1350	dar. Schweine	VE / 100 ha LF	0,8	0,0	1,7	0,0
1351	dar. Mastschweine und Läufer	VE / 100 ha LF	0,2	0,0	0,5	0,0
1352	dar. Zuchtsauen	VE / 100 ha LF	0,1	0,0	0,2	0,0
1340	dar. Schafe	VE / 100 ha LF	0,1	0,0	0,2	0,1
1320	dar. Pferde	VE / 100 ha LF	0,0	0,0	0,0	0,0
1391	Rauhfuttermittel	GV / Betrieb	1.198,1	634,8	1.132,8	2.322,1
<b>Erträge, Leistungen, Preise</b>						
1411	Getreide (ohne Körnermais)	dt / ha	63	60	64	64
1420	dar. Weizen	dt / ha	70	70	70	69
1426	dar. Wintergerste	dt / ha	68	64	66	71
1427	dar. Sommergerste	dt / ha	45	41	48	44
1433	dar. Roggen	dt / ha	56	48	56	59
1434	dar. Triticale	dt / ha	59	51	60	59
1465	Raps	dt / ha	29	28	29	30
1472	Kartoffeln	dt / ha	377	379	410	325
1473	Zuckerrüben	dt / ha	771	599	738	871
1631	Milchleistung (4 % Fett)	kg / Kuh	9.885	9.758	9.979	9.809
1632	Milchleistung (nat. Fettgehalt)	kg / Kuh	9.945	9.856	9.994	9.914
1612	Lebend geborene Ferkel	Ferkel / Sau	33		33	
1511	Getreideerlös insges.(netto; o. Körnermais)	€ / dt	20,09	18,01	20,44	20,27
1520	Weizenerlös (netto)	€ / dt	20,83	18,51	21,15	21,10
1526	Wintergersteerlös (netto)	€ / dt	17,85	17,20	18,92	17,18
1527	Sommergersteerlös (netto)	€ / dt	20,60	17,43	20,06	21,78
1533	Roggenerlös (netto)	€ / dt	18,43	18,88	18,74	17,87
1534	Triticaleerlös (netto)	€ / dt	21,65		22,87	18,31
1565	Rapselerlös (netto)	€ / dt	42,77	42,40	42,00	43,79
1572	Kartoffelerlös (netto)	€ / dt	15,84	28,30	13,04	20,25
1573	Zuckerrübenelerlös (netto)	€ / dt	2,68	2,62	2,75	2,56
1731	Milcherlös (netto bei 4 % Fett)	€ / dt	38,41	37,47	38,11	39,26
1732	Milcherlös (netto bei nat. Fettgehalt)	€ / dt	38,17	37,09	38,05	38,84

Futterbaubetriebe untergliedert nach Betriebsgröße (LF - Gruppen)

Blatt 2 von 4

Kennzahl	Bezeichnung	Maßeinheit	Futterbaubetriebe			
			Alle	bis 1000 ha LF	>1000 bis 2000 ha LF	über 2000 ha LF
0001	Betriebe	Anzahl	66	20	34	12
<b>Bilanz</b>						
2000	Summe Aktiva (Bilanzvermögen)	€ / Betrieb	11.206.382	5.768.164	10.945.957	21.007.951
2000	Summe Aktiva (Bilanzvermögen)	€ / ha LF	7.595	7.544	7.913	7.190
2100	Sachanlagen gesamt	€ / ha LF	5.212	5.377	5.480	4.781
2111	dar. Boden	€ / ha LF	1.834	1.617	1.841	1.919
2115	dar. Gebäude, baul. Anlagen	€ / ha LF	1.596	1.944	1.765	1.217
2120	dar. techn. Anlagen u. Maschinen	€ / ha LF	1.343	1.282	1.465	1.206
2130	dar. andere Anlagen insges.	€ / ha LF	194	287	213	128
2160	dar. Anlagen im Bau, Anzahlungen	€ / ha LF	236	226	191	301
2200	Finanzanlagen	€ / ha LF	176	102	188	193
2211	dar. Anteile an verbund. Untern.	€ / ha LF	68	19	61	100
2213	dar. Beteiligungen	€ / ha LF	23	24	28	16
2300	Tiervermögen	€ / ha LF	539	564	553	509
2320	dar. Rinder	€ / ha LF	536	564	547	509
2330	dar. Schweine	€ / ha LF	2	0	3	0
2400	Umlaufvermögen (ohne Tiere)	€ / ha LF	1.646	1.490	1.673	1.680
2410	dav. Vorräte	€ / ha LF	718	577	737	755
2412	dar. Feldinventar	€ / ha LF	196	120	199	225
2420	dav. Finanzumlaufvermögen	€ / ha LF	928	913	936	925
2431	dar. Forderungen aus Liefer. u. Leist.	€ / ha LF	253	215	252	269
2450	dar. Bank, Kasse	€ / ha LF	453	418	476	436
9041	Eigenkapital	€ / ha LF	4.250	3.620	4.126	4.692
3600	dar. Geschäftsguth., gez. Kapital	€ / ha LF	126	114	127	131
3140	Sonderposten gesamt	€ / ha LF	385	452	442	277
3400	Rückstellungen	€ / ha LF	176	188	172	176
3500	Verbindlichkeiten	€ / ha LF	2.885	3.442	3.272	2.122
3510	dar. geg. Kreditinstituten	€ / ha LF	2.425	2.846	2.839	1.685
3521	dar. aus Lieferungen u. Leistungen	€ / ha LF	208	267	247	130
9280	Anlagenintensität	%	61	64	63	58
9292	Fremdkapitaldeckung II	%	118	96	109	150
<b>Investitionen, Finanzierung</b>						
8300	Bruttoinvestitionen	€ / ha LF	643	612	651	647
8231	Zugang Boden	€ / ha LF	61	60	59	66
8232	Zugang Wirtschaftsgeb.u.baul. Anl.	€ / ha LF	30	37	39	17
8251	Zugang Anlagen im Bau, Anzahlung	€ / ha LF	235	231	215	264
8241	Zugang techn. Anlagen u. Masch.	€ / ha LF	187	195	176	200
2800	Veränderung Tiervermögen	€ / ha LF	-11	-8	-5	-20
8400	Nettoinvestitionen	€ / ha LF	156	102	135	206
8401	Nettoinvestitionen	€ / AK	5.775	4.183	4.841	7.716
8404	Veränderung Sachanlageverm. (o. Boden)	%	1	0	0	3
9314	Nettoverbindlichkeiten	€ / ha LF	1.956	2.529	2.337	1.197
9315	Veränd. Nettoverbindlichkeiten	€ / ha LF	-1	142	-35	-18
9317	Tilg. lang- u. mittelfr. Verbindlk. geg. Kreditinst.	€ / ha LF	307	382	354	212
9318	Tilg. von Verbindlichkeiten gesamt	€ / ha LF	435	448	509	331
2920	Veränd. Finanzumlaufvermögen	€ / ha LF	96	92	119	66
3822	Veränderung Sonder-AfA	€ / ha LF	0	0	0	0

Futterbaubetriebe untergliedert nach Betriebsgröße (LF - Gruppen)

Blatt 3 von 4

Kennzahl	Bezeichnung	Maßeinheit	Futterbaubetriebe			
			Alle	bis 1000 ha LF	>1000 bis 2000 ha LF	über 2000 ha LF
0001	Betriebe	Anzahl	66	20	34	12
<b>Gewinn- und Verlustrechnung</b>						
<b>Ertrag</b>						
4010	<b>Umsatzerlöse</b>	€ / ha LF	3.232	2.905	3.297	3.287
4100	dar. landwirtschaftl. Pflanzenprod.	€ / ha LF	577	398	528	722
4112	dar. Getreide (ohne Körnermais)	€ / ha LF	338	215	307	433
4120	dar. Ölfr., Hülsenfr., Faserpfl.	€ / ha LF	156	132	147	179
4130	dar. Kartoffeln	€ / ha LF	17	7	19	19
4140	dar. Zuckerrüben	€ / ha LF	10	5	12	9
4173	dar. nachwachs. Rohstoffe / Energiepfl.	€ / ha LF	2	0	0	5
4200	dar. Tierproduktion	€ / ha LF	2.112	2.067	2.158	2.071
4220	dar. Rinder	€ / ha LF	235	258	228	234
4230	dar. Milch	€ / ha LF	1.864	1.806	1.911	1.827
4240	dar. Schweine	€ / ha LF	6	0	13	0
4260	dar. Geflügel, Eier	€ / ha LF	1	0	3	0
4300	dar. Obst, Weinbau	€ / ha LF	0	0	0	0
4360	dar. Nebenbetr., Handel, Dienstleist.	€ / ha LF	548	446	612	506
4378	dar. Mieten u. Pachten	€ / ha LF	34	32	32	37
4385	dar. Biogas, Strom, erneuerbare Energien	€ / ha LF	323	247	368	296
4368	dar. Lohnarbeit, Masch.miete	€ / ha LF	38	32	28	54
4400	<b>Bestandsveränderungen</b>	€ / ha LF	40	-5	71	18
4500	<b>Sonst. betr. Erträge</b>	€ / ha LF	587	683	577	558
4510	dar. Zulagen u. Zuschüsse	€ / ha LF	433	524	419	411
4660	dar. betriebsbezogene Zahlungen	€ / ha LF	374	478	361	347
4670	dar. EU-Direktzahlungen	€ / ha LF	256	267	253	254
4671	dav. Basisprämie	€ / ha LF	173	184	171	171
4672	dav. Greening-Prämie	€ / ha LF	82	81	81	83
4673	dav. Umverteilungsprämie	€ / ha LF	1	3	1	1
4674	dav. Förderung für Junglandwirte	€ / ha LF	0	0	0	0
4680	dar. Ausgleichszulage	€ / ha LF	29	45	31	19
4690	dar. für umweltger. Agrarprod.	€ / ha LF	45	90	32	43
4698	dar. sonstige Zuschüsse	€ / ha LF	1	1	1	1
4520	dar. aufwandsbezogene Zahlungen	€ / ha LF	52	41	54	56
4560	dar. Agrardieselerstattung	€ / ha LF	34	34	34	35
4550	dar. Investitionszuschüsse	€ / ha LF	11	0	12	14
4900	dar. zeitraumfremde Erträge	€ / ha LF	68	48	77	66
<b>Aufwand</b>						
5100	<b>Materialaufwand</b>	€ / ha LF	1.643	1.577	1.737	1.545
5110	dar. Pflanzenproduktion	€ / ha LF	332	271	357	326
5111	dar. Saat- u. Pflanzgut	€ / ha LF	84	64	86	89
5112	dar. Düngemittel	€ / ha LF	99	68	107	102
5113	dar. Pflanzenschutz	€ / ha LF	73	50	78	77
5210	dar. Tierproduktion	€ / ha LF	745	777	789	671
5211	dar. Tierzukauf	€ / ha LF	25	42	34	6
5280	dar. Futtermittelzukauf	€ / ha LF	508	502	550	455
5292	dar. Tierarzt	€ / ha LF	73	70	69	81
5293	dar. Besamung	€ / ha LF	32	33	32	30
5294	dar. sonst. bezogene Leist. Tierprod.	€ / ha LF	57	86	49	56
5330	dar. Nebenbetr., Handel, Dienstleist.	€ / ha LF	109	100	128	89
5350	dar. sonst. Materialaufwand	€ / ha LF	460	430	469	461
5352	dar. Heizmat., Strom	€ / ha LF	102	92	107	101
5354	dar. Wasser, Abwasser	€ / ha LF	13	13	14	12
5355	dar. Treib- u. Schmierstoffe	€ / ha LF	206	186	209	211
5357	dar. Lohnarbeit, Masch.miete	€ / ha LF	49	47	59	37

Futterbaubetriebe untergliedert nach Betriebsgröße (LF - Gruppen)

Blatt 4 von 4

Kennzahl	Bezeichnung	Maßeinheit	Futterbaubetriebe			
			Alle	bis 1000 ha LF	>1000 bis 2000 ha LF	über 2000 ha LF
0001	Betriebe	Anzahl	66	20	34	12
<b>Aufwand</b>						
5500	Personalaufwand (ohne BUV)	€ / ha LF	897	773	895	955
5501	Personalaufwand (ohne BUV)	€ / eAK	33.306	31.624	32.075	35.700
5600	Betriebswirtschaftliche AfA	€ / ha LF	444	472	464	404
5636	dar. Wirtschaftsgeb. u. baul. Anl.	€ / ha LF	129	152	142	101
5642	dar. Maschinen u. Geräte	€ / ha LF	166	169	143	196
5641	dar. Betriebsvorrichtungen	€ / ha LF	90	78	114	65
5700	Sonst. betriebl. Aufwand	€ / ha LF	660	622	634	711
5710	dar. Unterhaltung	€ / ha LF	285	279	251	334
5715	dar. Gebäude u. baul. Anlagen	€ / ha LF	82	96	65	98
5720	dar. techn. Anl., Masch., Fuhrp.	€ / ha LF	203	182	185	236
5730	dar. Betriebsversicherung	€ / ha LF	87	87	91	82
5731	dar. betriebliche Unfallversicherung	€ / ha LF	16	17	15	16
5742	dar. Pachten	€ / ha LF	131	112	125	148
5765	Pachtpreis / ha Pachtfläche	€ / ha	173	152	164	192
5764	dar. zeitraumzugehörige Vorsteuer	€ / ha LF	0	0	0	0
5770	dar. zeitraumfremder Aufwand	€ / ha LF	27	25	28	27
<b>Unternehmensergebnis</b>						
6000	Betriebsergebnis	€ / ha LF	228	151	223	268
4000	Betriebliche Erträge	€ / ha LF	3.871	3.596	3.952	3.883
5000	Betriebliche Aufwendungen	€ / ha LF	3.643	3.445	3.729	3.614
7000	Finanzergebnis	€ / ha LF	-37	-72	-38	-22
7230	dar. Zinsaufwand	€ / ha LF	50	57	61	33
7800	Steuern vom Einkommen u. Ertrag	€ / ha LF	40	33	30	56
7900	Sonstige Steuern	€ / ha LF	9	10	8	9
7910	Unternehmensertrag	€ / ha LF	3.897	3.605	3.977	3.917
7920	Unternehmensaufwand vor Steuern	€ / ha LF	3.715	3.535	3.800	3.680
<b>Rentabilität</b>						
9000	Gewinn/Jahresübersch. vor Steuern	€ / Betrieb	268.315	53.040	245.133	692.789
9000	Gewinn/Jahresübersch. vor Steuern	€ / ha LF	182	69	177	237
9004	Ordentliches Ergebnis	€ / Betrieb	195.727	47.011	154.295	560.975
9004	Ordentliches Ergebnis	€ / ha LF	133	61	112	192
9006	Gewinn + Personalaufwand (ohne BUV)	€ / AK	40.058	34.463	38.429	44.566
9007	Ordentliches Ergeb. + Personalaufw. (o. BUV)	€ / AK	38.231	34.140	36.074	42.879
9008	Ordentliches Ergeb. + Personalaufw. (o. BUV)	€ / ha LF	1.030	834	1.006	1.147
9071	Betriebseinkommen	€ / ha LF	1.237	1.021	1.220	1.354
9073	Relative Faktorentlohnung	%	100,9	95,6	99,8	104,2
9103	Ordentliche Rentabilitätsrate	%	3,4	1,7	2,8	4,9
9120	Gesamtkapitalrentabilität	%	2,4	1,6	2,2	3,1
9131	Eigenkapitalrentabilität (ohne Boden)	%	3,5	0,9	2,9	5,0
<b>Liquidität / Stabilität</b>						
9601	Liquidität 1. Grades	%	66	58	60	81
9221	Cashflow I	€ / ha LF	542	503	552	547
9223	Cashflow III (zur Neufinanzierung verfügbar)	€ / ha LF	107	55	43	216
9240	Kapitaldienst	€ / ha LF	485	505	570	364
9231	Langfristige Kapitaldienstgrenze	€ / ha LF	151	71	159	176
9232	Mittelfristige Kapitaldienstgrenze	€ / ha LF	284	224	308	279
9233	Kurzfristige Kapitaldienstgrenze	€ / ha LF	595	543	623	580
9241	Ausschöpf. d. langfr. Kapitaldienstgr.	%	321	715	358	207
9242	Ausschöpf. d. mittelfr. Kapitaldienstgr.	%	171	225	185	130
9243	Ausschöpf. d. kurzfr. Kapitaldienstgr.	%	82	93	92	63
9270	Eigenkapitalquote	%	56	48	52	65
9230	Eigenkapitalveränderung	€ / ha LF	117	-78	126	191
9239	Bereinigte Eigenkapitalveränderung	€ / ha LF	101	14	98	143
9238	Bereinigte Eigenkapitalveränderung	€ / AK	3.745	559	3.511	5.342

**Spezialisierte Milchvieh- und Milchviehverbundbetriebe untergliedert nach Bestandsgröße Milchkühe in Stück  
bzw. nach Viehbesatz insgesamt (VE / 100 ha LF)**

Blatt 1 von 4

Kennzahl	Bezeichnung	Maßeinheit	Betriebe gesamt	bis 400 Milchkühe	400 bis 800 Milchkühe	über 800 Milchkühe	bis 60 VE je 100 ha LF	über 60 VE je 100 ha LF
0001	Betriebe	Anzahl	105	31	44	30	44	61
<b>Faktorausstattung</b>								
1006	Wirtschaftliche Betriebsgröße	€ / ha LF	2.278	1.702	2.185	2.639	1.759	2.616
1030	Landw. genutzte Fläche (LF)	ha / Betrieb	1.589,0	1.096,1	1.421,4	2.344,2	1.495,3	1.656,6
1033	dar. zugepachtete LF (Netto)	ha / Betrieb	1.139,5	764,7	1.000,3	1.730,9	1.066,3	1.192,3
1150	Ackerfläche	% LF	79,9	77,1	79,9	81,2	80,8	79,3
1160	Dauergrünland	% LF	19,6	22,4	19,5	18,4	18,7	20,3
1056	Ertragsmesszahl	EMZ / a	38	35	39	39	37	39
1110	Arbeitskräfte insgesamt	AK / Betrieb	39,12	21,49	34,78	63,69	31,28	44,76
1114	AK-Besatz	AK / 100 ha LF	2,46	1,96	2,45	2,72	2,09	2,70
<b>Produktionsstruktur</b>								
1151	Ackerfläche (Anfang des Jahres)	ha AF / Betrieb	1.274,4	852,2	1.138,4	1.910,4	1.214,3	1.317,9
1210	dar. Getreide (ohne Körnermais)	% AF	48,9	51,5	49,4	47,2	50,0	48,1
1230	dar. Ölfrüchte, Hülsenfr., Faserpflanzen	% AF	17,2	18,7	17,4	16,2	18,6	16,2
1237	dar. Winterraps	% AF	15,5	16,5	15,7	14,8	16,2	15,0
1240	dar. Kartoffeln	% AF	0,7	0,5	1,1	0,5	1,1	0,4
1250	dar. Zuckerrüben	% AF	1,5	0,7	2,0	1,4	1,4	1,6
1271	dar. Silomais	% AF	15,6	13,4	15,5	16,7	13,4	17,0
1275	dar. sonst. Ackerfutter	% AF	7,6	4,9	7,1	9,2	5,1	9,2
1284	dar. nachwachs. Rohstoffe / Energiepflanzen	% AF	0,3	0,5	0,4	0,1	0,3	0,3
1300	Viehbesatz	VE / 100 ha LF	68,7	46,0	63,6	84,1	42,1	86,0
1330	dar. Rinder	VE / 100 ha LF	65,8	42,1	60,1	82,3	41,7	81,5
1335	dar. Milchkühe	VE / 100 ha LF	41,5	25,3	37,9	52,6	26,6	51,2
1336	dar. Mutter- und Ammenkühe	VE / 100 ha LF	1,4	2,6	1,3	1,0	0,9	1,7
1339	dar. Jung- und Mastvieh	VE / 100 ha LF	14,7	9,3	14,1	17,9	9,1	18,4
1350	dar. Schweine	VE / 100 ha LF	2,7	3,9	3,2	1,8	0,3	4,4
1351	dar. Mastschweine und Läufer	VE / 100 ha LF	1,8	2,8	2,3	0,7	0,3	2,7
1352	dar. Zuchtsauen	VE / 100 ha LF	0,2	0,2	0,3	0,2	0,0	0,4
1340	dar. Schafe	VE / 100 ha LF	0,1	0,0	0,1	0,1	0,1	0,1
1320	dar. Pferde	VE / 100 ha LF	0,0	0,0	0,0	0,0	0,0	0,0
1391	Rauhfuterverzehrer	GV / Betrieb	1.047,4	461,3	858,1	1.930,7	625,9	1.351,5
<b>Erträge, Leistungen, Preise</b>								
1411	Getreide (ohne Körnermais)	dt / ha	67	61	71	66	67	67
1420	dar. Weizen	dt / ha	72	66	76	72	72	72
1426	dar. Wintergerste	dt / ha	72	67	73	72	70	73
1427	dar. Sommergerste	dt / ha	46	47	45	46	51	44
1433	dar. Roggen	dt / ha	56	47	67	54	55	58
1434	dar. Triticale	dt / ha	58	58	62	56	57	59
1465	Raps	dt / ha	31	29	32	30	31	31
1472	Kartoffeln	dt / ha	366	351	364	378	369	362
1473	Zuckerrüben	dt / ha	815	750	785	866	803	822
1631	Milchleistung (4 % Fett)	kg / Kuh	9.904	9.589	10.094	9.855	10.052	9.853
1632	Milchleistung (nat. Fettgehalt)	kg / Kuh	9.928	9.449	9.997	9.995	9.890	9.941
1612	Lebend geborene Ferkel	Ferkel / Sau	31	30	28	35		31
1511	Getreideerlös insges.(netto; o. Körnermais)	€ / dt	19,50	18,84	19,19	20,11	18,08	20,58
1520	Weizenerlös (netto)	€ / dt	20,50	20,28	19,95	21,17	19,17	21,37
1526	Wintergersteerlös (netto)	€ / dt	17,76	17,05	18,29	17,66	17,38	18,21
1527	Sommergersteerlös (netto)	€ / dt	19,96	19,23	17,45	21,98	17,59	20,87
1533	Roggenerlös (netto)	€ / dt	16,07	15,71	16,06	16,22	15,55	16,89
1534	Triticaleerlös (netto)	€ / dt	17,37	15,66	23,50	14,35	13,75	21,94
1565	Rapselerlös (netto)	€ / dt	44,53	42,59	45,83	44,21	45,30	43,97
1572	Kartoffelerlös (netto)	€ / dt	17,02	17,16	18,32	14,59	17,33	16,44
1573	Zuckerrübenelerlös (netto)	€ / dt	3,06	2,47	3,22	3,00	3,13	3,03
1731	Milcherlös (netto bei 4 % Fett)	€ / dt	38,27	36,64	37,21	39,32	37,01	38,70
1732	Milcherlös (netto bei nat. Fettgehalt)	€ / dt	38,17	37,17	37,57	38,77	37,62	38,35

**Spezialisierte Milchvieh- und Milchviehverbundbetriebe untergliedert nach Bestandsgröße Milchkühe in Stück  
bzw. nach Viehbesatz insgesamt (VE / 100 ha LF)**

Blatt 2 von 4

Kennzahl	Bezeichnung	Maßeinheit	Betriebe gesamt	bis 400 Milchkühe	400 bis 800 Milchkühe	über 800 Milchkühe	bis 60 VE je 100 ha LF	über 60 VE je 100 ha LF
0001	Betriebe	Anzahl	105	31	44	30	44	61
<b>Bilanz</b>								
2000	Summe Aktiva (Bilanzvermögen)	€/ Betrieb	11.371.456	6.018.850	10.838.691	17.683.871	8.850.794	13.189.638
2000	Summe Aktiva (Bilanzvermögen)	€/ ha LF	7.156	5.491	7.625	7.544	5.919	7.962
2100	Sachanlagen gesamt	€/ ha LF	4.813	3.781	5.071	5.081	3.906	5.403
2111	dar. Boden	€/ ha LF	1.952	1.819	2.046	1.934	1.822	2.037
2115	dar. Gebäude, baul. Anlagen	€/ ha LF	1.324	726	1.535	1.426	901	1.600
2120	dar. techn. Anlagen u. Maschinen	€/ ha LF	1.169	925	1.195	1.264	990	1.286
2130	dar. andere Anlagen insges.	€/ ha LF	168	180	170	160	116	201
2160	dar. Anlagen im Bau, Anzahlungen	€/ ha LF	191	118	117	292	67	272
2200	Finanzanlagen	€/ ha LF	203	103	266	196	186	215
2211	dar. Anteile an verbund. Untern.	€/ ha LF	81	17	108	87	74	85
2213	dar. Beteiligungen	€/ ha LF	36	36	28	43	40	33
2300	Tiervermögen	€/ ha LF	445	308	414	539	285	549
2320	dar. Rinder	€/ ha LF	439	297	406	536	284	540
2330	dar. Schweine	€/ ha LF	5	11	7	2	0	9
2400	Umlaufvermögen (ohne Tiere)	€/ ha LF	1.675	1.286	1.859	1.698	1.524	1.772
2410	dav. Vorräte	€/ ha LF	719	556	743	776	657	759
2412	dar. Feldinventar	€/ ha LF	224	158	225	255	212	232
2420	dav. Finanzumlaufvermögen	€/ ha LF	956	730	1.116	922	867	1.014
2431	dar. Forderungen aus Liefer. u. Leist.	€/ ha LF	226	162	208	273	172	261
2450	dar. Bank, Kasse	€/ ha LF	499	415	627	426	492	504
9041	Eigenkapital	€/ ha LF	4.318	3.308	4.730	4.441	3.758	4.683
3600	dar. Geschäftsguth., gez. Kapital	€/ ha LF	153	103	156	174	132	166
3140	Sonderposten gesamt	€/ ha LF	283	207	293	311	196	340
3400	Rückstellungen	€/ ha LF	186	130	176	221	162	201
3500	Verbindlichkeiten	€/ ha LF	2.431	1.894	2.499	2.629	1.831	2.821
3510	dar. geg. Kreditinstituten	€/ ha LF	1.995	1.533	2.157	2.073	1.532	2.296
3521	dar. aus Lieferungen u. Leistungen	€/ ha LF	174	149	170	191	122	208
9280	Anlagenintensität	%	59	56	59	60	56	60
9292	Fremdkapitaldeckung II	%	130	129	136	126	145	124
<b>Investitionen, Finanzierung</b>								
8300	Bruttoinvestitionen	€/ ha LF	585	449	560	672	447	674
8231	Zugang Boden	€/ ha LF	60	53	48	75	58	62
8232	Zugang Wirtschaftsgeb.u.baul. Anl.	€/ ha LF	28	9	34	31	20	33
8251	Zugang Anlagen im Bau, Anzahlung	€/ ha LF	183	131	134	252	90	244
8241	Zugang techn. Anlagen u. Masch.	€/ ha LF	185	133	203	194	166	198
2800	Veränderung Tiervermögen	€/ ha LF	-10	-2	-10	-13	-4	-13
8400	Nettoinvestitionen	€/ ha LF	147	128	73	222	88	185
8401	Nettoinvestitionen	€/ AK	5.973	6.525	2.979	8.178	4.230	6.851
8404	Veränderung Sachanlageverm. (o. Boden)	%	0	1	-3	3	-2	1
9314	Nettoverbindlichkeiten	€/ ha LF	1.475	1.164	1.383	1.707	964	1.808
9315	Veränd. Nettoverbindlichkeiten	€/ ha LF	-22	57	-77	-12	-62	3
9317	Tilg. lang- u. mittelfr. Verbindlk. geg. Kreditinst.	€/ ha LF	255	241	237	278	198	292
9318	Tilg. von Verbindlichkeiten gesamt	€/ ha LF	354	324	318	401	283	401
2920	Veränd. Finanzumlaufvermögen	€/ ha LF	86	-22	115	111	69	96
3822	Veränderung Sonder-AFA	€/ ha LF	0	0	0	-1	0	0

**Spezialisierte Milchvieh- und Milchviehverbundbetriebe untergliedert nach Bestandsgröße Milchkühe in Stück  
bzw. nach Viehbesatz insgesamt (VE / 100 ha LF)**

Blatt 3 von 4

Kennzahl	Bezeichnung	Maßeinheit	Betriebe gesamt	bis 400 Milchkühe	400 bis 800 Milchkühe	über 800 Milchkühe	bis 60 VE je 100 ha LF	über 60 VE je 100 ha LF
0001	Betriebe	Anzahl	105	31	44	30	44	61
<b>Gewinn- und Verlustrechnung</b>								
<b>Ertrag</b>								
4010	<b>Umsatzerlöse</b>	€/ ha LF	2.998	2.045	2.900	3.545	2.375	3.403
4100	dar. landwirtschaftl. Pflanzenprod.	€/ ha LF	731	635	801	714	769	706
4112	dar. Getreide (ohne Körnermais)	€/ ha LF	414	378	442	407	423	409
4120	dar. Ölfr., Hülsenfr., Faserpfl.	€/ ha LF	191	179	208	182	209	179
4130	dar. Kartoffeln	€/ ha LF	35	23	57	22	59	20
4140	dar. Zuckerrüben	€/ ha LF	28	9	38	28	25	30
4173	dar. nachwachs. Rohstoffe / Energiepfl.	€/ ha LF	3	1	4	3	0	4
4200	dar. Tierproduktion	€/ ha LF	1.749	1.033	1.578	2.246	1.092	2.176
4220	dar. Rinder	€/ ha LF	188	119	167	240	120	232
4230	dar. Milch	€/ ha LF	1.525	871	1.370	1.979	966	1.889
4240	dar. Schweine	€/ ha LF	30	40	37	19	2	48
4260	dar. Geflügel, Eier	€/ ha LF	1	0	2	0	0	1
4300	dar. Obst, Weinbau	€/ ha LF	0	0	1	0	1	0
4360	dar. Nebenbetr., Handel, Dienstleist.	€/ ha LF	524	379	520	598	519	528
4378	dar. Mieten u. Pachten	€/ ha LF	44	40	55	37	47	42
4385	dar. Biogas, Strom, erneuerbare Energien	€/ ha LF	291	236	302	308	304	282
4368	dar. Lohnarbeit, Masch.miete	€/ ha LF	40	26	38	48	30	46
4400	<b>Bestandsveränderungen</b>	€/ ha LF	45	32	54	43	48	44
4500	<b>Sonst. betr. Erträge</b>	€/ ha LF	546	543	546	547	502	574
4510	dar. Zulagen u. Zuschüsse	€/ ha LF	399	428	375	407	377	413
4660	dar. betriebsbezogene Zahlungen	€/ ha LF	341	391	321	335	337	344
4670	dar. EU-Direktzahlungen	€/ ha LF	255	263	252	254	256	254
4671	dav. Basisprämie	€/ ha LF	172	179	169	171	174	171
4672	dav. Greening-Prämie	€/ ha LF	82	82	82	82	81	82
4673	dav. Umverteilungsprämie	€/ ha LF	1	2	1	1	1	1
4674	dav. Förderung für Junglandwirte	€/ ha LF	0	0	0	0	0	0
4680	dar. Ausgleichszulage	€/ ha LF	21	25	19	21	17	23
4690	dar. für umweltger. Agrarprod.	€/ ha LF	35	49	22	39	35	35
4698	dar. sonstige Zuschüsse	€/ ha LF	1	1	1	2	1	2
4520	dar. aufwandsbezogene Zahlungen	€/ ha LF	53	34	50	65	37	63
4560	dar. Agrardieselerstattung	€/ ha LF	33	26	35	36	28	37
4550	dar. Investitionszuschüsse	€/ ha LF	14	2	11	22	4	20
4900	dar. zeitraumfremde Erträge	€/ ha LF	67	47	92	55	60	72
<b>Aufwand</b>								
5100	<b>Materialaufwand</b>	€/ ha LF	1.502	1.109	1.417	1.767	1.180	1.711
5110	dar. Pflanzenproduktion	€/ ha LF	366	335	369	379	359	371
5111	dar. Saat- u. Pflanzgut	€/ ha LF	87	76	88	92	87	88
5112	dar. Düngemittel	€/ ha LF	110	98	110	115	105	112
5113	dar. Pflanzenschutz	€/ ha LF	87	78	94	84	88	86
5210	dar. Tierproduktion	€/ ha LF	617	396	560	773	392	763
5211	dar. Tierzukauf	€/ ha LF	23	30	21	22	17	27
5280	dar. Futtermittelzukauf	€/ ha LF	416	254	370	536	259	519
5292	dar. Tierarzt	€/ ha LF	63	39	60	78	41	77
5293	dar. Besamung	€/ ha LF	26	17	24	33	16	33
5294	dar. sonst. bezogene Leist. Tierprod.	€/ ha LF	47	36	48	53	35	56
5330	dar. Nebenbetr., Handel, Dienstleist.	€/ ha LF	98	71	79	127	93	101
5350	dar. sonst. Materialaufwand	€/ ha LF	426	308	414	492	343	480
5352	dar. Heizmat., Strom	€/ ha LF	91	60	90	108	70	105
5354	dar. Wasser, Abwasser	€/ ha LF	12	8	14	12	9	14
5355	dar. Treib- u. Schmierstoffe	€/ ha LF	194	140	194	219	160	216
5357	dar. Lohnarbeit, Masch.miete	€/ ha LF	47	38	59	40	48	46



**Spezialisierte Milchvieh- und Milchviehverbandbetriebe untergliedert nach Bestandsgröße Milchkühe in Stück  
bzw. nach Viehbesatz insgesamt (VE / 100 ha LF)**

Blatt 4 von 4

Kennzahl	Bezeichnung	Maßeinheit	Betriebe gesamt	bis 400 Milchkühe	400 bis 800 Milchkühe	über 800 Milchkühe	bis 60 VE je 100 ha LF	über 60 VE je 100 ha LF
0001	Betriebe	Anzahl	105	31	44	30	44	61
<b>Aufwand</b>								
5500	Personalaufwand (ohne BUV)	€ / ha LF	826	594	816	947	690	915
5501	Personalaufwand (ohne BUV)	€ / eAK	33.559	30.285	33.347	34.869	32.990	33.845
5600	Betriebswirtschaftliche AfA	€ / ha LF	393	293	423	416	326	437
5636	dar. Wirtschaftsgeb. u. baul. Anl.	€ / ha LF	113	63	138	115	89	128
5642	dar. Maschinen u. Geräte	€ / ha LF	158	114	161	177	136	173
5641	dar. Betriebsvorrichtungen	€ / ha LF	71	65	71	74	60	78
5700	Sonst. betriebl. Aufwand	€ / ha LF	641	477	638	723	545	704
5710	dar. Unterhaltung	€ / ha LF	261	183	267	292	217	289
5715	dar. Gebäude u. baul. Anlagen	€ / ha LF	70	43	79	75	55	80
5720	dar. techn. Anl., Masch., Fuhrp.	€ / ha LF	190	140	188	217	161	209
5730	dar. Betriebsversicherung	€ / ha LF	82	73	80	88	72	89
5731	dar. betriebliche Unfallversicherung	€ / ha LF	14	12	13	17	12	16
5742	dar. Pachten	€ / ha LF	147	119	148	159	140	151
5765	Pachtpreis / ha Pachtfläche	€ / ha	196	166	202	205	190	200
5764	dar. zeitraumzugehörige Vorsteuer	€ / ha LF	0	0	0	0	0	0
5770	dar. zeitraumfremder Aufwand	€ / ha LF	29	16	26	37	21	34
<b>Unternehmensergebnis</b>								
6000	Betriebsergebnis	€ / ha LF	239	152	211	306	198	266
4000	Betriebliche Erträge	€ / ha LF	3.601	2.625	3.505	4.158	2.939	4.032
5000	Betriebliche Aufwendungen	€ / ha LF	3.362	2.473	3.294	3.852	2.741	3.766
7000	Finanzergebnis	€ / ha LF	-48	-37	-19	-79	-19	-67
7230	dar. Zinsaufwand	€ / ha LF	42	33	43	46	33	48
7800	Steuern vom Einkommen u. Ertrag	€ / ha LF	39	21	39	48	35	42
7900	Sonstige Steuern	€ / ha LF	10	9	11	9	10	9
7910	Unternehmensertrag	€ / ha LF	3.622	2.628	3.535	4.180	2.957	4.055
7920	Unternehmensaufwand vor Steuern	€ / ha LF	3.441	2.523	3.354	3.962	2.789	3.865
<b>Rentabilität</b>								
9000	Gewinn/Jahresübersch. vor Steuern	€ / Betrieb	288.213	115.846	257.219	511.782	251.839	314.449
9000	Gewinn/Jahresübersch. vor Steuern	€ / ha LF	181	106	181	218	168	190
9004	Ordentliches Ergebnis	€ / Betrieb	239.338	86.750	143.382	537.748	182.534	280.311
9004	Ordentliches Ergebnis	€ / ha LF	151	79	101	229	122	169
9006	Gewinn + Personalaufwand (ohne BUV)	€ / AK	40.927	35.677	40.743	42.905	41.040	40.870
9007	Ordentliches Ergeb. + Personalaufw. (o. BUV)	€ / AK	39.678	34.322	37.470	43.312	38.825	40.107
9008	Ordentliches Ergeb. + Personalaufw. (o. BUV)	€ / ha LF	977	673	917	1.177	812	1.084
9071	Betriebseinkommen	€ / ha LF	1.188	835	1.125	1.413	997	1.311
9073	Relative Faktorentlohnung	%	101,8	98,2	96,3	107,2	100,8	102,3
9103	Ordentliche Rentabilitätsrate	%	4,2	3,0	2,9	5,5	4,1	4,2
9120	Gesamtkapitalrentabilität	%	2,7	2,1	1,9	3,7	2,6	2,7
9131	Eigenkapitalrentabilität (ohne Boden)	%	3,9	2,1	1,4	6,8	3,5	4,1
<b>Liquidität / Stabilität</b>								
9601	Liquidität 1. Grades	%	93	101	126	68	126	80
9221	Cashflow I	€ / ha LF	491	326	498	564	390	557
9223	Cashflow III (zur Neufinanzierung verfügbar)	€ / ha LF	137	2	180	164	107	156
9240	Kapitaldienst	€ / ha LF	396	357	361	447	315	449
9231	Langfristige Kapitaldienstgrenze	€ / ha LF	142	87	119	190	127	152
9232	Mittelfristige Kapitaldienstgrenze	€ / ha LF	260	159	261	307	223	283
9233	Kurzfristige Kapitaldienstgrenze	€ / ha LF	536	380	542	606	453	590
9241	Ausschöpf. d. langfr. Kapitaldienstgr.	%	278	411	303	235	248	295
9242	Ausschöpf. d. mittelfr. Kapitaldienstgr.	%	153	225	138	146	141	159
9243	Ausschöpf. d. kurzfr. Kapitaldienstgr.	%	74	94	67	74	70	76
9270	Eigenkapitalquote	%	60	60	62	59	63	59
9230	Eigenkapitalveränderung	€ / ha LF	125	64	107	171	116	131
9239	Bereinigte Eigenkapitalveränderung	€ / ha LF	100	54	76	144	95	104
9238	Bereinigte Eigenkapitalveränderung	€ / AK	4.072	2.737	3.121	5.300	4.519	3.847

**Verbundbetriebe**  
**Oberstes und unterstes Viertel nach Benchmarkingpunkten**

Blatt 1 von 4

Kennzahl	Bezeichnung	Maßeinheit	Betriebe gesamt	oberstes Viertel	unterstes Viertel
0001	Betriebe	Anzahl	56	14	14
<b>Faktorausstattung</b>					
1006	Wirtschaftliche Betriebsgröße	€ / ha LF	1.984	2.289	1.819
1030	Landw. genutzte Fläche (LF)	ha / Betrieb	1.615,0	1.674,7	1.504,0
1033	dar. zugepachtete LF (Netto)	ha / Betrieb	1.145,8	1.118,0	1.137,7
1150	Ackerfläche	% LF	85,3	89,7	79,9
1160	Dauergrünland	% LF	14,2	9,6	19,2
1056	Ertragsmesszahl	EMZ / a	43	52	39
1110	Arbeitskräfte insgesamt	AK / Betrieb	31,65	31,89	27,14
1114	AK-Besatz	AK / 100 ha LF	1,96	1,90	1,80
<b>Produktionsstruktur</b>					
1151	Ackerfläche (Anfang des Jahres)	ha AF / Betrieb	1.389,3	1.514,3	1.217,1
1210	dar. Getreide (ohne Körnermais)	% AF	51,0	50,2	52,6
1230	dar. Ölrüchte, Hülsenfr., Faserpflanzen	% AF	17,2	17,1	18,6
1237	dar. Winterraps	% AF	15,0	14,4	16,8
1240	dar. Kartoffeln	% AF	1,1	1,0	0,6
1250	dar. Zuckerrüben	% AF	2,3	5,7	0,4
1271	dar. Silomais	% AF	11,1	11,9	12,7
1275	dar. sonst. Ackerfutter	% AF	4,0	4,8	4,3
1284	dar. nachwachs. Rohstoffe / Energiepflanzen	% AF	1,9	0,0	0,0
1300	Viehbesatz	VE / 100 ha LF	57,5	56,1	61,7
1330	dar. Rinder	VE / 100 ha LF	37,8	44,9	33,0
1335	dar. Milchkühe	VE / 100 ha LF	22,9	29,8	19,2
1336	dar. Mutter- und Ammenkühe	VE / 100 ha LF	1,5	0,1	2,0
1339	dar. Jung- und Mastvieh	VE / 100 ha LF	8,5	10,0	7,7
1350	dar. Schweine	VE / 100 ha LF	19,6	11,1	28,7
1351	dar. Mastschweine und Läufer	VE / 100 ha LF	13,4	9,2	15,1
1352	dar. Zuchtsauen	VE / 100 ha LF	1,4	0,5	3,3
1340	dar. Schafe	VE / 100 ha LF	0,0	0,1	0,0
1320	dar. Pferde	VE / 100 ha LF	0,0	0,0	0,0
1391	Rauhfuttermittelverzehr	GV / Betrieb	615,5	755,2	495,6
<b>Erträge, Leistungen, Preise</b>					
1411	Getreide (ohne Körnermais)	dt / ha	70	77	69
1420	dar. Weizen	dt / ha	74	77	74
1426	dar. Wintergerste	dt / ha	76	87	70
1427	dar. Sommergerste	dt / ha	49	55	41
1433	dar. Roggen	dt / ha	55	57	68
1434	dar. Triticale	dt / ha	57	77	64
1465	Raps	dt / ha	33	38	31
1472	Kartoffeln	dt / ha	379	543	113
1473	Zuckerrüben	dt / ha	820	859	681
1631	Milchleistung (4 % Fett)	kg / Kuh	9.942	10.072	9.679
1632	Milchleistung (nat. Fettgehalt)	kg / Kuh	9.953	10.017	9.795
1612	Lebend geborene Ferkel	Ferkel / Sau	32	33	29
1511	Getreideerlös insges. (netto; o. Körnermais)	€ / dt	19,26	21,20	16,87
1520	Weizenerlös (netto)	€ / dt	20,51	21,75	17,78
1526	Wintergersteerlös (netto)	€ / dt	17,58	20,11	16,13
1527	Sommergersteerlös (netto)	€ / dt	18,57	23,90	18,91
1533	Roggenerlös (netto)	€ / dt	15,37	16,20	10,03
1534	Triticaleerlös (netto)	€ / dt	13,77	15,45	14,62
1565	Rapselerlös (netto)	€ / dt	47,08	49,01	41,88
1572	Kartoffelerlös (netto)	€ / dt	16,30	17,75	11,05
1573	Zuckerrübenerlös (netto)	€ / dt	3,19	3,26	2,80
1731	Milcherlös (netto bei 4 % Fett)	€ / dt	38,15	40,24	36,06
1732	Milcherlös (netto bei nat. Fettgehalt)	€ / dt	38,09	40,45	35,60

**Verbundbetriebe**  
**Oberstes und unterstes Viertel nach Benchmarkingpunkten**

Blatt 2 von 4

Kennzahl	Bezeichnung	Maßeinheit	Betriebe gesamt	oberstes Viertel	unterstes Viertel
0001	Betriebe	Anzahl	56	14	14
<b>Bilanz</b>					
2000	Summe Aktiva (Bilanzvermögen)	€ / Betrieb	10.269.973	13.230.850	7.910.500
2000	Summe Aktiva (Bilanzvermögen)	€ / ha LF	6.359	7.901	5.260
2100	Sachanlagen gesamt	€ / ha LF	4.154	4.961	3.654
2111	dar. Boden	€ / ha LF	2.031	2.506	1.844
2115	dar. Gebäude, baul. Anlagen	€ / ha LF	948	1.061	894
2120	dar. techn. Anlagen u. Maschinen	€ / ha LF	936	1.176	687
2130	dar. andere Anlagen insges.	€ / ha LF	118	83	71
2160	dar. Anlagen im Bau, Anzahlungen	€ / ha LF	114	121	154
2200	Finanzanlagen	€ / ha LF	226	292	193
2211	dar. Anteile an verbund. Untern.	€ / ha LF	88	65	175
2213	dar. Beteiligungen	€ / ha LF	54	102	1
2300	Tiervermögen	€ / ha LF	302	319	280
2320	dar. Rinder	€ / ha LF	258	292	232
2330	dar. Schweine	€ / ha LF	43	25	49
2400	Umlaufvermögen (ohne Tiere)	€ / ha LF	1.648	2.302	1.071
2410	dav. Vorräte	€ / ha LF	691	782	515
2412	dar. Feldinventar	€ / ha LF	263	403	150
2420	dav. Finanzumlaufvermögen	€ / ha LF	958	1.520	556
2431	dar. Forderungen aus Liefer. u. Leist.	€ / ha LF	183	222	112
2450	dar. Bank, Kasse	€ / ha LF	519	844	303
9041	Eigenkapital	€ / ha LF	4.210	5.741	2.881
3600	dar. Geschäftsguth., gez. Kapital	€ / ha LF	196	322	213
3140	Sonderposten gesamt	€ / ha LF	170	199	103
3400	Rückstellungen	€ / ha LF	188	311	120
3500	Verbindlichkeiten	€ / ha LF	1.812	1.675	2.154
3510	dar. geg. Kreditinstituten	€ / ha LF	1.335	1.023	1.773
3521	dar. aus Lieferungen u. Leistungen	€ / ha LF	142	180	136
9280	Anlagenintensität	%	54	51	59
9292	Fremdkapitaldeckung II	%	151	195	98
<b>Investitionen, Finanzierung</b>					
8300	Bruttoinvestitionen	€ / ha LF	484	573	440
8231	Zugang Boden	€ / ha LF	68	66	59
8232	Zugang Wirtschaftsgeb.u.baul. Anl.	€ / ha LF	23	4	26
8251	Zugang Anlagen im Bau, Anzahlung	€ / ha LF	103	68	174
8241	Zugang techn. Anlagen u. Masch.	€ / ha LF	182	262	159
2800	Veränderung Tiervermögen	€ / ha LF	-11	-4	-18
8400	Nettoinvestitionen	€ / ha LF	100	193	111
8401	Nettoinvestitionen	€ / AK	5.096	10.132	6.144
8404	Veränderung Sachanlageverm. (o. Boden)	%	-2	-1	2
9314	Nettoverbindlichkeiten	€ / ha LF	854	155	1.598
9315	Veränd. Nettoverbindlichkeiten	€ / ha LF	-85	-235	138
9317	Tilg. lang- u. mittelfr. Verbindlk. geg. Kreditinst.	€ / ha LF	173	170	192
9318	Tilg. von Verbindlichkeiten gesamt	€ / ha LF	239	207	256
2920	Veränd. Finanzumlaufvermögen	€ / ha LF	84	221	-29
3822	Veränderung Sonder-AfA	€ / ha LF	0	0	0

**Verbundbetriebe**  
**Oberstes und unterstes Viertel nach Benchmarkingpunkten**

Blatt 3 von 4

Kennzahl	Bezeichnung	Maßeinheit	Betriebe gesamt	oberstes Viertel	unterstes Viertel
0001	Betriebe	Anzahl	56	14	14
<b>Gewinn- und Verlustrechnung</b>					
<b>Ertrag</b>					
4010	<b>Umsatzerlöse</b>	€ / ha LF	2.640	3.251	2.097
4100	dar. landwirtschaftl. Pflanzenprod.	€ / ha LF	957	1.242	760
4112	dar. Getreide (ohne Körnermais)	€ / ha LF	514	627	445
4120	dar. Ölf., Hülsenfr., Faserpfl.	€ / ha LF	224	303	186
4130	dar. Kartoffeln	€ / ha LF	55	90	12
4140	dar. Zuckerrüben	€ / ha LF	49	138	6
4173	dar. nachwachs. Rohstoffe / Energiepfl.	€ / ha LF	25	0	0
4200	dar. Tierproduktion	€ / ha LF	1.199	1.497	1.031
4220	dar. Rinder	€ / ha LF	123	147	104
4230	dar. Milch	€ / ha LF	849	1.196	631
4240	dar. Schweine	€ / ha LF	223	152	295
4260	dar. Geflügel, Eier	€ / ha LF	0	0	0
4300	dar. Obst, Weinbau	€ / ha LF	1	0	0
4360	dar. Nebenbetr., Handel, Dienstleist.	€ / ha LF	487	516	306
4378	dar. Mieten u. Pachten	€ / ha LF	53	91	24
4385	dar. Biogas, Strom, erneuerbare Energien	€ / ha LF	235	275	173
4368	dar. Lohnarbeit, Masch.miete	€ / ha LF	53	54	26
4400	<b>Bestandsveränderungen</b>	€ / ha LF	42	80	3
4500	<b>Sonst. betr. Erträge</b>	€ / ha LF	548	536	522
4510	dar. Zulagen u. Zuschüsse	€ / ha LF	376	402	310
4660	dar. betriebsbezogene Zahlungen	€ / ha LF	303	303	271
4670	dar. EU-Direktzahlungen	€ / ha LF	255	257	251
4671	dav. Basisprämie	€ / ha LF	171	172	169
4672	dav. Greening-Prämie	€ / ha LF	83	83	81
4673	dav. Umverteilungsprämie	€ / ha LF	1	1	2
4674	dav. Förderung für Junglandwirte	€ / ha LF	0	0	0
4680	dar. Ausgleichszulage	€ / ha LF	11	3	5
4690	dar. für umweltger. Agrarprod.	€ / ha LF	27	18	14
4698	dar. sonstige Zuschüsse	€ / ha LF	1	1	1
4520	dar. aufwandsbezogene Zahlungen	€ / ha LF	69	96	35
4560	dar. Agrardieselerstattung	€ / ha LF	30	32	26
4550	dar. Investitionszuschüsse	€ / ha LF	33	62	5
4900	dar. zeitraumfremde Erträge	€ / ha LF	91	39	140
<b>Aufwand</b>					
5100	<b>Materialaufwand</b>	€ / ha LF	1.377	1.446	1.243
5110	dar. Pflanzenproduktion	€ / ha LF	409	486	353
5111	dar. Saat- u. Pflanzgut	€ / ha LF	91	109	76
5112	dar. Düngemittel	€ / ha LF	126	155	98
5113	dar. Pflanzenschutz	€ / ha LF	106	128	89
5210	dar. Tierproduktion	€ / ha LF	495	518	497
5211	dar. Tierzukauf	€ / ha LF	53	54	23
5280	dar. Futtermittelzukauf	€ / ha LF	319	337	345
5292	dar. Tierarzt	€ / ha LF	49	45	59
5293	dar. Besamung	€ / ha LF	18	22	16
5294	dar. sonst. bezogene Leist. Tierprod.	€ / ha LF	33	34	28
5330	dar. Nebenbetr., Handel, Dienstleist.	€ / ha LF	85	42	74
5350	dar. sonst. Materialaufwand	€ / ha LF	393	411	321
5352	dar. Heizmat., Strom	€ / ha LF	79	84	71
5354	dar. Wasser, Abwasser	€ / ha LF	10	10	6
5355	dar. Treib- u. Schmierstoffe	€ / ha LF	169	196	153
5357	dar. Lohnarbeit, Masch.miete	€ / ha LF	53	46	48

**Verbundbetriebe**  
**Oberstes und unterstes Viertel nach Benchmarkingpunkten**

Blatt 4 von 4

Kennzahl	Bezeichnung	Maßeinheit	Betriebe gesamt	oberstes Viertel	unterstes Viertel
0001	Betriebe	Anzahl	56	14	14
<b>Aufwand</b>					
5500	<b>Personalaufwand (ohne BUV)</b>	€ / ha LF	679	725	590
5501	Personalaufwand (ohne BUV)	€ / eAK	34.634	38.049	32.679
5600	<b>Betriebswirtschaftliche AfA</b>	€ / ha LF	326	358	291
5636	dar. Wirtschaftsgeb. u. baul. Anl.	€ / ha LF	92	90	103
5642	dar. Maschinen u. Geräte	€ / ha LF	151	166	130
5641	dar. Betriebsvorrichtungen	€ / ha LF	47	70	31
5700	<b>Sonst. betriebl. Aufwand</b>	€ / ha LF	636	819	522
5710	dar. Unterhaltung	€ / ha LF	217	295	162
5715	dar. Gebäude u. baul. Anlagen	€ / ha LF	52	100	21
5720	dar. techn. Anl., Masch., Fuhrp.	€ / ha LF	164	195	141
5730	dar. Betriebsversicherung	€ / ha LF	73	85	71
5731	dar. betriebliche Unfallversicherung	€ / ha LF	12	13	11
5742	dar. Pachten	€ / ha LF	167	201	152
5765	Pachtpreis / ha Pachtfläche	€ / ha	220	276	195
5764	dar. zeitraumzugehörige Vorsteuer	€ / ha LF	0	0	0
5770	dar. zeitraumfremder Aufwand	€ / ha LF	45	32	38
<b>Unternehmensergebnis</b>					
6000	<b>Betriebsergebnis</b>	€ / ha LF	220	527	-21
4000	Betriebliche Erträge	€ / ha LF	3.238	3.875	2.622
5000	Betriebliche Aufwendungen	€ / ha LF	3.018	3.348	2.643
7000	<b>Finanzergebnis</b>	€ / ha LF	-51	-142	12
7230	dar. Zinsaufwand	€ / ha LF	30	31	39
7800	Steuern vom Einkommen u. Ertrag	€ / ha LF	33	79	5
7900	Sonstige Steuern	€ / ha LF	9	14	5
7910	Unternehmensertrag	€ / ha LF	3.265	3.896	2.673
7920	Unternehmensaufwand vor Steuern	€ / ha LF	3.105	3.525	2.688
<b>Rentabilität</b>					
9000	Gewinn/Jahresübersch. vor Steuern	€ / Betrieb	258.568	620.882	-21.951
9000	Gewinn/Jahresübersch. vor Steuern	€ / ha LF	160	371	-15
9004	Ordentliches Ergebnis	€ / Betrieb	215.522	771.573	-250.493
9004	Ordentliches Ergebnis	€ / ha LF	133	461	-167
9006	Gewinn + Personalaufwand (ohne BUV)	€ / AK	42.805	57.516	31.870
9007	Ordentliches Ergeb. + Personalaufw. (o. BUV)	€ / AK	41.444	62.241	23.450
9008	Ordentliches Ergeb. + Personalaufw. (o. BUV)	€ / ha LF	812	1.185	423
9071	Betriebseinkommen	€ / ha LF	1.032	1.452	643
9073	Relative Faktorentlohnung	%	100,1	122,4	72,3
9103	Ordentliche Rentabilitätsrate	%	4,1	11,9	-6,3
9120	Gesamtkapitalrentabilität	%	2,6	6,2	-2,4
9131	Eigenkapitalrentabilität (ohne Boden)	%	3,1	11,2	0,0
<b>Liquidität / Stabilität</b>					
9601	Liquidität 1. Grades	%	152	275	68
9221	Cashflow I	€ / ha LF	450	628	272
9223	Cashflow III (zur Neufinanzierung verfügbar)	€ / ha LF	210	421	17
9240	Kapitaldienst	€ / ha LF	269	238	295
9231	Langfristige Kapitaldienstgrenze	€ / ha LF	104	292	-83
9232	Mittelfristige Kapitaldienstgrenze	€ / ha LF	200	390	22
9233	Kurzfristige Kapitaldienstgrenze	€ / ha LF	436	649	208
9241	Ausschöpf. d. langfr. Kapitaldienstgr.	%	258	82	<Null
9242	Ausschöpf. d. mittelfr. Kapitaldienstgr.	%	135	61	1.321
9243	Ausschöpf. d. kurzfr. Kapitaldienstgr.	%	62	37	142
9270	Eigenkapitalquote	%	66	73	55
9230	Eigenkapitalveränderung	€ / ha LF	130	302	-18
9239	Bereinigte Eigenkapitalveränderung	€ / ha LF	74	261	-122
9238	Bereinigte Eigenkapitalveränderung	€ / AK	3.794	13.693	-6.747

**Verbundbetriebe**  
**untergliedert nach Betriebstypen**

\* Spezialisierte Veredlungs- und Veredlungsverbundbetriebe

Blatt 1 von 4

Kennzahl	Bezeichnung	Maßeinheit	Betriebe gesamt	Milchvieh- verbundbetr.	Sonstige Verbundbetr.	Veredlungs- Verbundbetr.	Gemeinsame Gruppe*
0001	Betriebe	Anzahl	56	42	6	8	20
<b>Faktorausstattung</b>							
1006	Wirtschaftliche Betriebsgröße	€ / ha LF	1.984	1.967	1.828	2.186	2.938
1030	Landw. genutzte Fläche (LF)	ha / Betrieb	1.615,0	1.692,7	1.242,0	1.486,6	833,0
1033	dar. zugepachtete LF (Netto)	ha / Betrieb	1.145,8	1.177,8	965,5	1.112,9	582,4
1150	Ackerfläche	% LF	85,3	85,1	77,2	91,1	90,3
1160	Dauergrünland	% LF	14,2	14,1	22,8	8,9	9,1
1056	Ertragsmesszahl	EMZ / a	43	43	42	45	41
1110	Arbeitskräfte insgesamt	AK / Betrieb	31,65	35,85	20,49	17,92	16,33
1114	AK-Besatz	AK / 100 ha LF	1,96	2,12	1,65	1,21	1,96
<b>Produktionsstruktur</b>							
1151	Ackerfläche (Anfang des Jahres)	ha AF / Betrieb	1.389,3	1.455,4	961,5	1.363,5	760,4
1210	dar. Getreide (ohne Körnermais)	% AF	51,0	50,8	43,6	56,0	57,3
1230	dar. Ölfrüchte, Hülsenfr., Faserpflanzen	% AF	17,2	18,2	3,8	18,9	19,1
1237	dar. Winterraps	% AF	15,0	15,7	2,1	17,5	15,5
1240	dar. Kartoffeln	% AF	1,1	1,1	3,6	0,1	0,1
1250	dar. Zuckerrüben	% AF	2,3	2,4	0,9	2,1	1,6
1271	dar. Silomais	% AF	11,1	12,3	9,1	5,8	6,5
1275	dar. sonst. Ackerfutter	% AF	4,0	4,6	4,0	0,6	1,8
1284	dar. nachwachs. Rohstoffe / Energiepflanzen	% AF	1,9	0,5	16,9	1,9	1,4
1300	Viehbesatz	VE / 100 ha LF	57,5	49,7	64,8	99,4	155,2
1330	dar. Rinder	VE / 100 ha LF	37,8	44,4	35,6	0,2	4,7
1335	dar. Milchkühe	VE / 100 ha LF	22,9	27,9	12,4	0,0	2,3
1336	dar. Mutter- und Ammenkühe	VE / 100 ha LF	1,5	1,1	7,5	0,1	0,5
1339	dar. Jung- und Mastvieh	VE / 100 ha LF	8,5	9,8	9,8	0,1	1,4
1350	dar. Schweine	VE / 100 ha LF	19,6	5,3	28,8	99,2	139,1
1351	dar. Mastschweine und Läufer	VE / 100 ha LF	13,4	3,8	21,3	65,9	87,4
1352	dar. Zuchtsauen	VE / 100 ha LF	1,4	0,4	2,3	7,1	11,7
1340	dar. Schafe	VE / 100 ha LF	0,0	0,0	0,2	0,0	0,0
1320	dar. Pferde	VE / 100 ha LF	0,0	0,0	0,1	0,0	0,0
1391	Rauhfuttermittel	GV / Betrieb	615,5	752,3	475,1	3,1	39,5
<b>Erträge, Leistungen, Preise</b>							
1411	Getreide (ohne Körnermais)	dt / ha	70	70	72	68	63
1420	dar. Weizen	dt / ha	74	75	79	70	66
1426	dar. Wintergerste	dt / ha	76	76	84	72	68
1427	dar. Sommergerste	dt / ha	49	48	34	58	49
1433	dar. Roggen	dt / ha	55	56	3	59	53
1434	dar. Triticale	dt / ha	57	57	54	58	56
1465	Raps	dt / ha	33	32	28	34	34
1472	Kartoffeln	dt / ha	379	362	442	167	167
1473	Zuckerrüben	dt / ha	820	830	787	761	769
1631	Milchleistung (4 % Fett)	kg / Kuh	9.942	9.949	9.785		11.876
1632	Milchleistung (nat. Fettgehalt)	kg / Kuh	9.953	9.887	11.378		12.371
1612	Lebend geborene Ferkel	Ferkel / Sau	32	30	32	32	26
1511	Getreideerlös insges.(netto; o. Körnermais)	€ / dt	19,26	18,98	16,79	21,55	21,22
1520	Weizenerlös (netto)	€ / dt	20,51	20,23	16,83	23,38	23,53
1526	Wintergersteerlös (netto)	€ / dt	17,58	17,70	18,09	16,67	16,32
1527	Sommergersteerlös (netto)	€ / dt	18,57	18,74	13,00	18,18	19,87
1533	Roggenerlös (netto)	€ / dt	15,37	13,82	13,92	19,78	18,79
1534	Triticaleerlös (netto)	€ / dt	13,77	13,55	13,51	18,87	14,90
1565	Rapselerlös (netto)	€ / dt	47,08	46,41	39,69	50,82	50,49
1572	Kartoffelerlös (netto)	€ / dt	16,30	17,55	11,49	29,36	29,36
1573	Zuckerrübenelerlös (netto)	€ / dt	3,19	3,18	1,71	3,58	3,52
1731	Milcherlös (netto bei 4 % Fett)	€ / dt	38,15	37,92	43,02		36,90
1732	Milcherlös (netto bei nat. Fettgehalt)	€ / dt	38,09	38,15	37,00		35,43

**Verbundbetriebe**  
**untergliedert nach Betriebstypen**

\* Spezialisierte Veredlungs- und Veredlungsverbundbetriebe

Blatt 2 von 4

Kennzahl	Bezeichnung	Maßeinheit	Betriebe gesamt	Milchvieh- verbundbetr.	Sonstige Verbundbetr.	Veredlungs- Verbundbetr.	Gemeinsame Gruppe*
0001	Betriebe	Anzahl	56	42	6	8	20
<b>Bilanz</b>							
2000	Summe Aktiva (Bilanzvermögen)	€ / Betrieb	10.269.973	10.964.914	9.279.052	7.364.725	6.452.211
2000	Summe Aktiva (Bilanzvermögen)	€ / ha LF	6.359	6.478	7.471	4.954	7.746
2100	Sachanlagen gesamt	€ / ha LF	4.154	4.208	5.075	3.253	4.743
2111	dar. Boden	€ / ha LF	2.031	2.090	1.706	1.879	2.428
2115	dar. Gebäude, baul. Anlagen	€ / ha LF	948	940	1.596	591	1.103
2120	dar. techn. Anlagen u. Maschinen	€ / ha LF	936	914	1.527	698	1.002
2130	dar. andere Anlagen insges.	€ / ha LF	118	133	50	73	151
2160	dar. Anlagen im Bau, Anzahlungen	€ / ha LF	114	125	179	11	39
2200	Finanzanlagen	€ / ha LF	226	237	294	117	278
2211	dar. Anteile an verbund. Untern.	€ / ha LF	88	97	10	84	209
2213	dar. Beteiligungen	€ / ha LF	54	53	104	30	26
2300	Tiervermögen	€ / ha LF	302	314	325	221	415
2320	dar. Rinder	€ / ha LF	258	302	248	1	34
2330	dar. Schweine	€ / ha LF	43	11	75	220	354
2400	Umlaufvermögen (ohne Tiere)	€ / ha LF	1.648	1.698	1.759	1.279	2.245
2410	dav. Vorräte	€ / ha LF	691	710	599	634	789
2412	dar. Feldinventar	€ / ha LF	263	258	129	373	355
2420	dav. Finanzumlaufvermögen	€ / ha LF	958	989	1.159	645	1.456
2431	dar. Forderungen aus Liefer. u. Leist.	€ / ha LF	183	186	178	165	299
2450	dar. Bank, Kasse	€ / ha LF	519	562	559	237	474
9041	Eigenkapital	€ / ha LF	4.210	4.374	4.599	2.985	4.465
3600	dar. Geschäftsguth., gez. Kapital	€ / ha LF	196	187	156	275	274
3140	Sonderposten gesamt	€ / ha LF	170	145	419	163	344
3400	Rückstellungen	€ / ha LF	188	197	66	214	234
3500	Verbindlichkeiten	€ / ha LF	1.812	1.772	2.558	1.581	2.805
3510	dar. geg. Kreditinstituten	€ / ha LF	1.335	1.368	1.991	726	1.654
3521	dar. aus Lieferungen u. Leistungen	€ / ha LF	142	130	139	213	285
9280	Anlagenintensität	%	54	54	64	49	49
9292	Fremdkapitaldeckung II	%	151	158	138	123	126
<b>Investitionen, Finanzierung</b>							
8300	Bruttoinvestitionen	€ / ha LF	484	497	560	361	565
8231	Zugang Boden	€ / ha LF	68	60	7	150	121
8232	Zugang Wirtschaftsgeb.u.baul. Anl.	€ / ha LF	23	23	3	37	107
8251	Zugang Anlagen im Bau, Anzahlung	€ / ha LF	103	108	234	-9	3
8241	Zugang techn. Anlagen u. Masch.	€ / ha LF	182	181	288	122	208
2800	Veränderung Tiervermögen	€ / ha LF	-11	-7	-17	-27	-26
8400	Nettoinvestitionen	€ / ha LF	100	132	-155	65	152
8401	Nettoinvestitionen	€ / AK	5.096	6.247	-9.397	5.430	7.771
8404	Veränderung Sachanlageverm. (o. Boden)	%	-2	-1	-6	-6	0
9314	Nettoverbindlichkeiten	€ / ha LF	854	784	1.399	936	1.349
9315	Veränd. Nettoverbindlichkeiten	€ / ha LF	-85	-50	-310	-153	-47
9317	Tilg. lang- u.mittelfr. Verbindlk. geg. Kreditinst.	€ / ha LF	173	179	303	58	163
9318	Tilg. von Verbindlichkeiten gesamt	€ / ha LF	239	237	371	173	268
2920	Veränd. Finanzumlaufvermögen	€ / ha LF	84	70	347	0	-13
3822	Veränderung Sonder-AfA	€ / ha LF	0	0	0	0	0

**Verbundbetriebe**  
**untergliedert nach Betriebstypen**

\* Spezialisierte Veredlungs- und Veredlungsverbundbetriebe

Blatt 3 von 4

Kennzahl	Bezeichnung	Maßeinheit	Betriebe gesamt	Milchvieh- verbundbetr.	Sonstige Verbundbetr.	Veredlungs- Verbundbetr.	Gemeinsame Gruppe*
0001	Betriebe	Anzahl	56	42	6	8	20
<b>Gewinn- und Verlustrechnung</b>							
<b>Ertrag</b>							
4010	<b>Umsatzerlöse</b>	€/ ha LF	2.640	2.633	2.411	2.823	4.572
4100	dar. landwirtschaftl. Pflanzenprod.	€/ ha LF	957	926	787	1.245	1.058
4112	dar. Getreide (ohne Körnermais)	€/ ha LF	514	510	303	670	566
4120	dar. Ölfrr., Hülsenfr., Faserpfl.	€/ ha LF	224	234	25	290	270
4130	dar. Kartoffeln	€/ ha LF	55	59	101	3	2
4140	dar. Zuckerrüben	€/ ha LF	49	52	9	53	40
4173	dar. nachwachs. Rohstoffe / Energiepfl.	€/ ha LF	25	4	219	32	23
4200	dar. Tierproduktion	€/ ha LF	1.199	1.221	1.074	1.145	2.258
4220	dar. Rinder	€/ ha LF	123	130	247	1	19
4230	dar. Milch	€/ ha LF	849	1.025	521	0	102
4240	dar. Schweine	€/ ha LF	223	62	299	1.136	1.790
4260	dar. Geflügel, Eier	€/ ha LF	0	0	1	0	327
4300	dar. Obst, Weinbau	€/ ha LF	1	1	0	1	25
4360	dar. Nebenbetr., Handel, Dienstleist.	€/ ha LF	487	490	549	432	1.237
4378	dar. Mieten u. Pachten	€/ ha LF	53	58	40	31	45
4385	dar. Biogas, Strom, erneuerbare Energien	€/ ha LF	235	246	195	195	245
4368	dar. Lohnarbeit, Masch.miete	€/ ha LF	53	41	33	133	179
4400	<b>Bestandsveränderungen</b>	€/ ha LF	42	52	-40	32	36
4500	<b>Sonst. betr. Erträge</b>	€/ ha LF	548	494	999	589	715
4510	dar. Zulagen u. Zuschüsse	€/ ha LF	376	358	587	350	496
4660	dar. betriebsbezogene Zahlungen	€/ ha LF	303	302	338	293	320
4670	dar. EU-Direktzahlungen	€/ ha LF	255	254	259	258	260
4671	dar. Basisprämie	€/ ha LF	171	171	173	172	174
4672	dar. Greening-Prämie	€/ ha LF	83	82	84	84	84
4673	dar. Umverteilungsprämie	€/ ha LF	1	1	2	2	2
4674	dar. Förderung für Junglandwirte	€/ ha LF	0	0	0	0	0
4680	dar. Ausgleichszulage	€/ ha LF	11	11	13	8	16
4690	dar. für umweltger. Agrarprod.	€/ ha LF	27	25	65	16	38
4698	dar. sonstige Zuschüsse	€/ ha LF	1	1	1	1	1
4520	dar. aufwandsbezogene Zahlungen	€/ ha LF	69	53	235	57	176
4560	dar. Agrardieselerstattung	€/ ha LF	30	32	23	24	25
4550	dar. Investitionszuschüsse	€/ ha LF	33	17	187	32	149
4900	dar. zeitraumfremde Erträge	€/ ha LF	91	64	256	146	112
<b>Aufwand</b>							
5100	<b>Materialaufwand</b>	€/ ha LF	1.377	1.291	1.234	1.980	3.404
5110	dar. Pflanzenproduktion	€/ ha LF	409	408	346	457	460
5111	dar. Saat- u. Pflanzgut	€/ ha LF	91	91	93	92	93
5112	dar. Düngemittel	€/ ha LF	126	122	112	158	138
5113	dar. Pflanzenschutz	€/ ha LF	106	103	90	134	132
5210	dar. Tierproduktion	€/ ha LF	495	433	394	929	1.904
5211	dar. Tierzukauf	€/ ha LF	53	23	54	233	471
5280	dar. Futtermittelzukauf	€/ ha LF	319	284	224	589	1.222
5292	dar. Tierarzt	€/ ha LF	49	48	43	57	92
5293	dar. Besamung	€/ ha LF	18	19	14	12	21
5294	dar. sonst. bezogene Leist. Tierprod.	€/ ha LF	33	33	39	27	73
5330	dar. Nebenbetr., Handel, Dienstleist.	€/ ha LF	85	81	129	81	513
5350	dar. sonst. Materialaufwand	€/ ha LF	393	375	373	517	558
5352	dar. Heizmat., Strom	€/ ha LF	79	75	89	96	134
5354	dar. Wasser, Abwasser	€/ ha LF	10	11	8	5	7
5355	dar. Treib- u. Schmierstoffe	€/ ha LF	169	174	149	149	153
5357	dar. Lohnarbeit, Masch.miete	€/ ha LF	53	45	87	84	115



**Verbundbetriebe**  
**untergliedert nach Betriebstypen**

\* Spezialisierte Veredlungs- und Veredlungsverbundbetriebe

Blatt 4 von 4

Kennzahl	Bezeichnung	Maßeinheit	Betriebe gesamt	Milchvieh- verbundbetr.	Sonstige Verbundbetr.	Veredlungs- Verbundbetr.	Gemeinsame Gruppe*
0001	Betriebe	Anzahl	56	42	6	8	20
<b>Aufwand</b>							
5500	<b>Personalaufwand (ohne BUV)</b>	€ / ha LF	679	719	612	478	686
5501	Personalaufwand (ohne BUV)	€ / eAK	34.634	33.956	37.121	39.621	34.996
5600	<b>Betriebswirtschaftliche AfA</b>	€ / ha LF	326	322	407	304	392
5636	dar. Wirtschaftsgeb. u. baul. Anl.	€ / ha LF	92	92	123	75	94
5642	dar. Maschinen u. Geräte	€ / ha LF	151	144	184	172	158
5641	dar. Betriebsvorrichtungen	€ / ha LF	47	45	83	35	98
5700	<b>Sonst. betriebl. Aufwand</b>	€ / ha LF	636	608	1.022	560	771
5710	dar. Unterhaltung	€ / ha LF	217	224	270	142	206
5715	dar. Gebäude u. baul. Anlagen	€ / ha LF	52	53	70	38	46
5720	dar. techn. Anl., Masch., Fuhrp.	€ / ha LF	164	171	199	104	160
5730	dar. Betriebsversicherung	€ / ha LF	73	74	75	65	82
5731	dar. betriebliche Unfallversicherung	€ / ha LF	12	12	13	10	13
5742	dar. Pachten	€ / ha LF	167	166	189	162	153
5765	Pachtpreis / ha Pachtfläche	€ / ha	220	227	188	208	199
5764	dar. zeitraumzugehörige Vorsteuer	€ / ha LF	0	0	0	0	0
5770	dar. zeitraumfremder Aufwand	€ / ha LF	45	31	236	10	9
<b>Unternehmensergebnis</b>							
6000	<b>Betriebsergebnis</b>	€ / ha LF	220	249	94	122	76
4000	Betriebliche Erträge	€ / ha LF	3.238	3.189	3.370	3.444	5.329
5000	Betriebliche Aufwendungen	€ / ha LF	3.018	2.940	3.276	3.322	5.253
7000	<b>Finanzergebnis</b>	€ / ha LF	-51	-63	37	-33	-64
7230	dar. Zinsaufwand	€ / ha LF	30	30	35	26	50
7800	Steuern vom Einkommen u. Ertrag	€ / ha LF	33	38	15	12	5
7900	Sonstige Steuern	€ / ha LF	9	11	7	1	5
7910	Unternehmensertrag	€ / ha LF	3.265	3.204	3.444	3.516	5.388
7920	Unternehmensaufwand vor Steuern	€ / ha LF	3.105	3.028	3.320	3.428	5.382
<b>Rentabilität</b>							
9000	Gewinn/Jahresübersch. vor Steuern	€ / Betrieb	258.568	297.550	154.712	131.805	5.148
9000	Gewinn/Jahresübersch. vor Steuern	€ / ha LF	160	176	125	89	6
9004	Ordentliches Ergebnis	€ / Betrieb	215.522	291.316	54.704	-61.784	-65.317
9004	Ordentliches Ergebnis	€ / ha LF	133	172	44	-42	-78
9006	Gewinn + Personalaufwand (ohne BUV)	€ / AK	42.805	42.255	44.674	46.975	35.311
9007	Ordentliches Ergeb. + Personalaufw. (o. BUV)	€ / AK	41.444	42.081	39.792	36.174	30.997
9008	Ordentliches Ergeb. + Personalaufw. (o. BUV)	€ / ha LF	812	891	656	436	608
9071	Betriebseinkommen	€ / ha LF	1.032	1.105	893	679	865
9073	Relative Faktorentlohnung	%	100,1	103,0	91,1	84,5	80,2
9103	Ordentliche Rentabilitätsrate	%	4,1	5,4	1,3	-1,2	-1,5
9120	Gesamtkapitalrentabilität	%	2,6	3,1	1,0	-0,3	-0,4
9131	Eigenkapitalrentabilität (ohne Boden)	%	3,1	4,4	0,0	0,0	0,0
<b>Liquidität / Stabilität</b>							
9601	Liquidität 1. Grades	%	152	175	104	71	68
9221	Cashflow I	€ / ha LF	450	413	916	377	488
9223	Cashflow III (zur Neufinanzierung verfügbar)	€ / ha LF	210	176	544	204	220
9240	Kapitaldienst	€ / ha LF	269	267	404	199	317
9231	Langfristige Kapitaldienstgrenze	€ / ha LF	104	126	122	-39	-56
9232	Mittelfristige Kapitaldienstgrenze	€ / ha LF	200	222	246	37	39
9233	Kurzfristige Kapitaldienstgrenze	€ / ha LF	436	448	530	304	364
9241	Ausschöpf. d. langfr. Kapitaldienstgr.	%	258	211	331	<Null	<Null
9242	Ausschöpf. d. mittelfr. Kapitaldienstgr.	%	135	120	164	538	809
9243	Ausschöpf. d. kurzfr. Kapitaldienstgr.	%	62	60	76	65	87
9270	Eigenkapitalquote	%	66	68	62	60	58
9230	Eigenkapitalveränderung	€ / ha LF	130	132	106	135	88
9239	Bereinigte Eigenkapitalveränderung	€ / ha LF	74	96	89	-65	-105
9238	Bereinigte Eigenkapitalveränderung	€ / AK	3.794	4.534	5.396	-5.353	-5.372

Verbundbetriebe untergliedert nach Betriebsgröße (LF - Gruppen)

Blatt 1 von 4

Kennzahl	Bezeichnung	Maßeinheit	Verbundbetriebe			
			Alle	bis 1000 ha LF	>1000 bis 2000 ha LF	über 2000 ha LF
0001	Betriebe	Anzahl	56	13	29	14
<b>Faktorausstattung</b>						
1006	Wirtschaftliche Betriebsgröße	€ / ha LF	1.984	1.681	1.858	2.187
1030	Landw. genutzte Fläche (LF)	ha / Betrieb	1.615,0	665,8	1.463,0	2.811,3
1033	dar. zugepachtete LF (Netto)	ha / Betrieb	1.145,8	490,0	999,0	2.058,8
1150	Ackerfläche	% LF	85,3	72,4	85,4	88,0
1160	Dauergrünland	% LF	14,2	26,8	14,4	11,2
1056	Ertragsmesszahl	EMZ / a	43	39	41	46
1110	Arbeitskräfte insgesamt	AK / Betrieb	31,65	13,14	28,23	55,90
1114	AK-Besatz	AK / 100 ha LF	1,96	1,97	1,93	1,99
<b>Produktionsstruktur</b>						
1151	Ackerfläche (Anfang des Jahres)	ha AF / Betrieb	1.389,3	488,3	1.246,3	2.522,4
1210	dar. Getreide (ohne Körnermais)	% AF	51,0	54,8	51,2	50,1
1230	dar. Ölrüchte, Hülsenfr., Faserpflanzen	% AF	17,2	19,6	19,6	14,3
1237	dar. Winterraps	% AF	15,0	18,3	17,1	12,2
1240	dar. Kartoffeln	% AF	1,1	0,3	1,2	1,2
1250	dar. Zuckerrüben	% AF	2,3	0,8	1,5	3,3
1271	dar. Silomais	% AF	11,1	7,7	10,9	12,0
1275	dar. sonst. Ackerfutter	% AF	4,0	3,8	3,7	4,4
1284	dar. nachwachs. Rohstoffe / Energiepflanzen	% AF	1,9	0,0	0,9	3,3
1300	Viehbesatz	VE / 100 ha LF	57,5	54,7	56,7	58,9
1330	dar. Rinder	VE / 100 ha LF	37,8	42,6	35,6	39,2
1335	dar. Milchkühe	VE / 100 ha LF	22,9	19,1	21,6	25,2
1336	dar. Mutter- und Ammenkühe	VE / 100 ha LF	1,5	5,5	1,6	0,5
1339	dar. Jung- und Mastvieh	VE / 100 ha LF	8,5	10,9	8,2	8,3
1350	dar. Schweine	VE / 100 ha LF	19,6	11,8	21,1	19,6
1351	dar. Mastschweine und Läufer	VE / 100 ha LF	13,4	10,4	13,4	14,0
1352	dar. Zuchtsauen	VE / 100 ha LF	1,4	0,0	1,9	1,2
1340	dar. Schafe	VE / 100 ha LF	0,0	0,2	0,0	0,0
1320	dar. Pferde	VE / 100 ha LF	0,0	0,1	0,0	0,0
1391	Rauhfuttermittel	GV / Betrieb	615,5	298,4	520,7	1.106,4
<b>Erträge, Leistungen, Preise</b>						
1411	Getreide (ohne Körnermais)	dt / ha	70	64	67	75
1420	dar. Weizen	dt / ha	74	69	71	78
1426	dar. Wintergerste	dt / ha	76	75	73	78
1427	dar. Sommergerste	dt / ha	49	44	47	55
1433	dar. Roggen	dt / ha	55	15	54	60
1434	dar. Triticale	dt / ha	57	54	63	50
1465	Raps	dt / ha	33	33	32	34
1472	Kartoffeln	dt / ha	379	472	429	320
1473	Zuckerrüben	dt / ha	820	730	846	812
1631	Milchleistung (4 % Fett)	kg / Kuh	9.942	9.422	9.932	10.038
1632	Milchleistung (nat. Fettgehalt)	kg / Kuh	9.953	9.530	9.808	10.157
1612	Lebend geborene Ferkel	Ferkel / Sau	32		29	36
1511	Getreideerlös insges.(netto; o. Körnermais)	€ / dt	19,26	20,19	18,65	19,65
1520	Weizenerlös (netto)	€ / dt	20,51	21,95	19,82	20,86
1526	Wintergersteerlös (netto)	€ / dt	17,58	18,35	16,98	17,99
1527	Sommergersteerlös (netto)	€ / dt	18,57	17,22	17,56	22,04
1533	Roggenerlös (netto)	€ / dt	15,37	13,92	15,94	14,87
1534	Triticaleerlös (netto)	€ / dt	13,77	14,20	15,66	11,79
1565	Rapselerlös (netto)	€ / dt	47,08	46,35	44,82	50,40
1572	Kartoffelerlös (netto)	€ / dt	16,30	29,59	17,49	13,51
1573	Zuckerrübenerlös (netto)	€ / dt	3,19	2,74	3,03	3,28
1731	Milcherlös (netto bei 4 % Fett)	€ / dt	38,15	36,67	35,97	40,33
1732	Milcherlös (netto bei nat. Fettgehalt)	€ / dt	38,09	36,24	36,41	39,85

Verbundbetriebe untergliedert nach Betriebsgröße (LF - Gruppen)

Blatt 2 von 4

Kenn- zahl	Bezeichnung	Maß- einheit	Verbundbetriebe			
			Alle	bis 1000 ha LF	>1000 bis 2000 ha LF	über 2000 ha LF
0001	Betriebe	Anzahl	56	13	29	14
<b>Bilanz</b>						
2000	Summe Aktiva (Bilanzvermögen)	€ / Betrieb	10.269.973	3.824.605	8.532.219	19.854.591
2000	Summe Aktiva (Bilanzvermögen)	€ / ha LF	6.359	5.744	5.832	7.063
2100	Sachanlagen gesamt	€ / ha LF	4.154	3.875	3.742	4.660
2111	dar. Boden	€ / ha LF	2.031	2.157	1.995	2.042
2115	dar. Gebäude, baul. Anlagen	€ / ha LF	948	720	791	1.169
2120	dar. techn. Anlagen u. Maschinen	€ / ha LF	936	796	722	1.198
2130	dar. andere Anlagen insges.	€ / ha LF	118	154	143	84
2160	dar. Anlagen im Bau, Anzahlungen	€ / ha LF	114	29	84	166
2200	Finanzanlagen	€ / ha LF	226	137	145	334
2211	dar. Anteile an verbund. Untern.	€ / ha LF	88	64	35	152
2213	dar. Beteiligungen	€ / ha LF	54	54	36	74
2300	Tiervermögen	€ / ha LF	302	314	287	317
2320	dar. Rinder	€ / ha LF	258	305	246	261
2330	dar. Schweine	€ / ha LF	43	7	41	54
2400	Umlaufvermögen (ohne Tiere)	€ / ha LF	1.648	1.404	1.629	1.722
2410	dav. Vorräte	€ / ha LF	691	529	635	786
2412	dar. Feldinventar	€ / ha LF	263	175	193	357
2420	dav. Finanzumlaufvermögen	€ / ha LF	958	875	994	937
2431	dar. Forderungen aus Liefer. u. Leist.	€ / ha LF	183	205	155	208
2450	dar. Bank, Kasse	€ / ha LF	519	501	619	415
9041	Eigenkapital	€ / ha LF	4.210	3.782	3.861	4.680
3600	dar. Geschäftsguth., gez. Kapital	€ / ha LF	196	154	184	218
3140	Sonderposten gesamt	€ / ha LF	170	131	163	185
3400	Rückstellungen	€ / ha LF	188	181	143	238
3500	Verbindlichkeiten	€ / ha LF	1.812	1.669	1.670	1.997
3510	dar. geg. Kreditinstituten	€ / ha LF	1.335	1.073	1.342	1.385
3521	dar. aus Lieferungen u. Leistungen	€ / ha LF	142	173	128	151
9280	Anlagenintensität	%	54	52	49	59
9292	Fremdkapitaldeckung II	%	151	143	149	155
<b>Investitionen, Finanzierung</b>						
8300	Bruttoinvestitionen	€ / ha LF	484	306	379	637
8231	Zugang Boden	€ / ha LF	68	67	66	70
8232	Zugang Wirtschaftsgeb.u.baul. Anl.	€ / ha LF	23	14	14	35
8251	Zugang Anlagen im Bau, Anzahlung	€ / ha LF	103	37	84	138
8241	Zugang techn. Anlagen u. Masch.	€ / ha LF	182	206	101	264
2800	Veränderung Tiervermögen	€ / ha LF	-11	-48	-15	3
8400	Nettoinvestitionen	€ / ha LF	100	-16	40	189
8401	Nettoinvestitionen	€ / AK	5.096	-830	2.097	9.528
8404	Veränderung Sachanlageverm. (o. Boden)	%	-2	-2	-6	1
9314	Nettoverbindlichkeiten	€ / ha LF	854	794	676	1.060
9315	Veränd. Nettoverbindlichkeiten	€ / ha LF	-85	-146	-84	-73
9317	Tilg. lang- u. mittelfr. Verbindlk. geg. Kreditinst.	€ / ha LF	173	161	143	209
9318	Tilg. von Verbindlichkeiten gesamt	€ / ha LF	239	291	230	238
2920	Veränd. Finanzumlaufvermögen	€ / ha LF	84	96	58	109
3822	Veränderung Sonder-Afa	€ / ha LF	0	0	0	0

Verbundbetriebe untergliedert nach Betriebsgröße (LF - Gruppen)

Blatt 3 von 4

Kenn- zahl	Bezeichnung	Maß- einheit	Verbundbetriebe			
			Alle	bis 1000 ha LF	>1000 bis 2000 ha LF	über 2000 ha LF
0001	Betriebe	Anzahl	56	13	29	14
<b>Gewinn- und Verlustrechnung</b>						
<b>Ertrag</b>						
4010	<b>Umsatzerlöse</b>	€ / ha LF	2.640	2.379	2.352	3.007
4100	dar. landwirtschaftl. Pflanzenprod.	€ / ha LF	957	938	867	1.057
4112	dar. Getreide (ohne Körnermais)	€ / ha LF	514	477	468	570
4120	dar. Ölf., Hülsenfr., Faserpfl.	€ / ha LF	224	216	229	222
4130	dar. Kartoffeln	€ / ha LF	55	21	78	38
4140	dar. Zuckerrüben	€ / ha LF	49	12	28	79
4173	dar. nachwachs. Rohstoffe / Energiepfl.	€ / ha LF	25	0	10	48
4200	dar. Tierproduktion	€ / ha LF	1.199	1.152	1.095	1.322
4220	dar. Rinder	€ / ha LF	123	238	106	116
4230	dar. Milch	€ / ha LF	849	642	748	1.004
4240	dar. Schweine	€ / ha LF	223	263	240	195
4260	dar. Geflügel, Eier	€ / ha LF	0	1	0	0
4300	dar. Obst, Weinbau	€ / ha LF	1	1	0	1
4360	dar. Nebenbetr., Handel, Dienstleist.	€ / ha LF	487	287	390	636
4378	dar. Mieten u. Pachten	€ / ha LF	53	48	51	55
4385	dar. Biogas, Strom, erneuerbare Energien	€ / ha LF	235	72	203	306
4368	dar. Lohnarbeit, Masch.miete	€ / ha LF	53	42	29	81
4400	<b>Bestandsveränderungen</b>	€ / ha LF	42	-52	48	55
4500	<b>Sonst. betr. Erträge</b>	€ / ha LF	548	544	505	596
4510	dar. Zulagen u. Zuschüsse	€ / ha LF	376	393	363	385
4660	dar. betriebsbezogene Zahlungen	€ / ha LF	303	352	318	277
4670	dar. EU-Direktzahlungen	€ / ha LF	255	259	256	253
4671	dav. Basisprämie	€ / ha LF	171	172	172	170
4672	dav. Greening-Prämie	€ / ha LF	83	84	83	82
4673	dav. Umverteilungsprämie	€ / ha LF	1	3	1	1
4674	dav. Förderung für Junglandwirte	€ / ha LF	0	0	0	0
4680	dar. Ausgleichszulage	€ / ha LF	11	20	13	7
4690	dar. für umweltger. Agrarprod.	€ / ha LF	27	40	30	22
4698	dar. sonstige Zuschüsse	€ / ha LF	1	1	1	1
4520	dar. aufwandsbezogene Zahlungen	€ / ha LF	69	34	42	105
4560	dar. Agrardieselerstattung	€ / ha LF	30	23	27	34
4550	dar. Investitionszuschüsse	€ / ha LF	33	4	11	64
4900	dar. zeitraumfremde Erträge	€ / ha LF	91	59	87	102
<b>Aufwand</b>						
5100	<b>Materialaufwand</b>	€ / ha LF	1.377	1.297	1.301	1.477
5110	dar. Pflanzenproduktion	€ / ha LF	409	369	404	423
5111	dar. Saat- u. Pflanzgut	€ / ha LF	91	69	92	95
5112	dar. Düngemittel	€ / ha LF	126	119	116	139
5113	dar. Pflanzenschutz	€ / ha LF	106	88	104	112
5210	dar. Tierproduktion	€ / ha LF	495	554	476	503
5211	dar. Tierzukauf	€ / ha LF	53	106	51	45
5280	dar. Futtermittelzukauf	€ / ha LF	319	326	313	325
5292	dar. Tierarzt	€ / ha LF	49	39	47	54
5293	dar. Besamung	€ / ha LF	18	19	16	19
5294	dar. sonst. bezogene Leist. Tierprod.	€ / ha LF	33	44	28	35
5330	dar. Nebenbetr., Handel, Dienstleist.	€ / ha LF	85	94	64	106
5350	dar. sonst. Materialaufwand	€ / ha LF	393	284	358	455
5352	dar. Heizmat., Strom	€ / ha LF	79	63	68	95
5354	dar. Wasser, Abwasser	€ / ha LF	10	6	8	12
5355	dar. Treib- u. Schmierstoffe	€ / ha LF	169	145	146	199
5357	dar. Lohnarbeit, Masch.miete	€ / ha LF	53	48	64	43

Verbundbetriebe untergliedert nach Betriebsgröße (LF - Gruppen)

Blatt 4 von 4

Kenn- zahl	Bezeichnung	Maß- einheit	Verbundbetriebe			
			Alle	bis 1000 ha LF	>1000 bis 2000 ha LF	über 2000 ha LF
0001	Betriebe	Anzahl	56	13	29	14
<b>Aufwand</b>						
5500	<b>Personalaufwand (ohne BUV)</b>	€ / ha LF	679	596	645	734
5501	Personalaufwand (ohne BUV)	€ / eAK	34.634	30.201	33.399	36.895
5600	<b>Betriebswirtschaftliche AfA</b>	€ / ha LF	326	271	309	358
5636	dar. Wirtschaftsgeb. u. baul. Anl.	€ / ha LF	92	70	91	98
5642	dar. Maschinen u. Geräte	€ / ha LF	151	124	122	189
5641	dar. Betriebsvorrichtungen	€ / ha LF	47	42	54	40
5700	<b>Sonst. betriebl. Aufwand</b>	€ / ha LF	636	516	501	808
5710	dar. Unterhaltung	€ / ha LF	217	171	162	286
5715	dar. Gebäude u. baul. Anlagen	€ / ha LF	52	16	46	67
5720	dar. techn. Anl., Masch., Fuhrp.	€ / ha LF	164	155	116	219
5730	dar. Betriebsversicherung	€ / ha LF	73	66	74	74
5731	dar. betriebliche Unfallversicherung	€ / ha LF	12	15	11	12
5742	dar. Pachten	€ / ha LF	167	152	139	201
5765	Pachtpreis / ha Pachtfläche	€ / ha	220	178	196	254
5764	dar. zeitraumzugehörige Vorsteuer	€ / ha LF	0	0	0	0
5770	dar. zeitraumfremder Aufwand	€ / ha LF	45	34	14	81
<b>Unternehmensergebnis</b>						
6000	<b>Betriebsergebnis</b>	€ / ha LF	220	190	150	301
4000	Betriebliche Erträge	€ / ha LF	3.238	2.871	2.905	3.678
5000	Betriebliche Aufwendungen	€ / ha LF	3.018	2.680	2.755	3.376
7000	<b>Finanzergebnis</b>	€ / ha LF	-51	-32	-8	-101
7230	dar. Zinsaufwand	€ / ha LF	30	34	28	32
7800	Steuern vom Einkommen u. Ertrag	€ / ha LF	33	27	27	41
7900	Sonstige Steuern	€ / ha LF	9	9	9	9
7910	Unternehmensertrag	€ / ha LF	3.265	2.873	2.932	3.710
7920	Unternehmensaufwand vor Steuern	€ / ha LF	3.105	2.724	2.799	3.518
<b>Rentabilität</b>						
9000	Gewinn/Jahresübersch. vor Steuern	€ / Betrieb	258.568	99.376	194.898	538.278
9000	Gewinn/Jahresübersch. vor Steuern	€ / ha LF	160	149	133	191
9004	Ordentliches Ergebnis	€ / Betrieb	215.522	82.886	63.797	652.969
9004	Ordentliches Ergebnis	€ / ha LF	133	124	44	232
9006	Gewinn + Personalaufwand (ohne BUV)	€ / AK	42.805	37.763	40.301	46.525
9007	Ordentliches Ergeb. + Personalaufw. (o. BUV)	€ / AK	41.444	36.509	35.658	48.577
9008	Ordentliches Ergeb. + Personalaufw. (o. BUV)	€ / ha LF	812	721	688	966
9013	Grundrente	€ / ha LF	235	228	127	354
9071	Betriebseinkommen	€ / ha LF	1.032	923	878	1.221
9073	Relative Faktorentlohnung	%	100,1	101,9	92,2	106,9
9103	Ordentliche Rentabilitätsrate	%	4,1	4,3	1,5	6,3
9120	Gesamtkapitalrentabilität	%	2,6	2,8	1,2	3,7
9131	Eigenkapitalrentabilität (ohne Boden)	%	3,1	4,1	0,0	6,0
<b>Liquidität / Stabilität</b>						
9601	Liquidität 1. Grades	%	152	140	182	123
9221	Cashflow I	€ / ha LF	450	442	363	545
9223	Cashflow III (zur Neufinanzierung verfügbar)	€ / ha LF	210	151	133	306
9240	Kapitaldienst	€ / ha LF	269	325	257	270
9231	Langfristige Kapitaldienstgrenze	€ / ha LF	104	131	61	145
9232	Mittelfristige Kapitaldienstgrenze	€ / ha LF	200	204	156	246
9233	Kurzfristige Kapitaldienstgrenze	€ / ha LF	436	402	370	514
9241	Ausschöpf. d. langfr. Kapitaldienstgr.	%	258	248	419	187
9242	Ausschöpf. d. mittelfr. Kapitaldienstgr.	%	135	159	165	110
9243	Ausschöpf. d. kurzfr. Kapitaldienstgr.	%	62	81	70	52
9270	Eigenkapitalquote	%	66	66	66	66
9230	Eigenkapitalveränderung	€ / ha LF	130	119	96	169
9239	Bereinigte Eigenkapitalveränderung	€ / ha LF	74	97	34	113
9238	Bereinigte Eigenkapitalveränderung	€ / AK	3.794	4.919	1.741	5.697



# **Gartenbaubetriebe**

Einzelunternehmen im Haupterwerb und Personengesellschaften (Natürliche Personen)

- Spezialisierungsrichtungen (Betriebstypen)

**Gartenbaubetriebe untergliedert nach Spezialisierungsrichtungen**

Blatt 1 von 3

Kennzahl	Bezeichnung	Maßeinheit	Betriebe gesamt	Zierpflanzen- betriebe
0001	Betriebe	Anzahl	13	9
<b>Faktorausstattung</b>				
0106	Wirtschaftliche Betriebsgröße	€/ ha GG	96.611	96.607
1030	Landw. genutzte Fläche (LF)	ha / Betrieb	10,1	13,1
1010	Grundfläche Gartenbau (GG)	ha GG / Betr.	10,0	13,0
0111	dar. zugepachtete GG (Netto)	ha GG / Betr.	0,8	-0,2
1150	Ackerfläche	% LF	0,0	0,0
1160	Dauergrünland	% LF	0	0
1034	Dauerkulturen	% LF	0,0	0,0
1110	Arbeitskräfte insgesamt	AK / Betrieb	6,21	6,47
1113	dar. Familien-AK	FAK / Betrieb	1,52	1,59
1120	Nicht entlohnte Arbeitskräfte	nAK / Betrieb	1,34	1,38
0113	AK-Besatz	AK / ha GG	0,62	0,50
1130	Lohnansatz	€/ Betrieb	78.799	75.361
<b>Produktionsstruktur</b>				
0114	Obstfläche	% GG	0,0	0,0
0115	Baumschulfläche	% GG	4,3	0,0
0116	Sonst. Freilandfläche	% GG	87,5	95,2
0117	Gewächshausfläche, unbeheizt	% GG	1,3	0,8
0118	Gewächshausfläche, beheizt	% GG	7,0	4,0
<b>Bilanz</b>				
0210	Summe Aktiva (Bilanzvermögen)	€/ Betrieb	909.312	882.742
0210	Summe Aktiva (Bilanzvermögen)	€/ ha GG	90.875	67.950
0220	Sachanlagen gesamt	€/ ha GG	67.287	55.764
0222	dar. Boden	€/ ha GG	25.684	28.531
0224	dar. Gebäude, baul. Anlagen	€/ ha GG	20.889	14.775
0225	dar. Gewächshäuser	€/ ha GG	12.722	8.866
0230	dar. techn. Anlagen u. Maschinen	€/ ha GG	18.739	11.343
0231	dar. Gewächshäuser	€/ ha GG	5.143	5.215
0240	dar. andere Anlagen insges.	€/ ha GG	1.859	1.113
0245	dar. Dauerkulturen	€/ ha GG	1	1
0246	dar. geleistete Anzahlungen	€/ ha GG	115	0
0250	Finanzanlagen	€/ ha GG	914	1.009
0251	dar. Anteile an verbund. Untern.	€/ ha GG	0	0
0252	dar. Beteiligungen	€/ ha GG	795	883
0260	Umlaufvermögen (ohne Tiere)	€/ ha GG	22.508	10.993
0265	dav. Vorräte	€/ ha GG	4.960	4.332
0266	dar. Feldinventar	€/ ha GG	304	162
0270	dav. Finanzumlaufvermögen	€/ ha GG	17.547	6.661
0271	dar. Forderungen aus Lief. u. Leist.	€/ ha GG	1.386	391
0272	dar. Bank, Kasse	€/ ha GG	15.631	5.783
0310	Eigenkapital	€/ ha GG	64.558	40.992
0315	dar. Geschäftsguth., gez. Kapital	€/ ha GG	0	0
0330	Sonderposten gesamt	€/ ha GG	4.283	4.726
0340	Rückstellungen	€/ ha GG	587	589
0341	dar. Steuerrückstellungen	€/ ha GG	13	14
0345	Verbindlichkeiten	€/ ha GG	23.591	24.008
0346	dar. geg. Kreditinstituten	€/ ha GG	19.305	20.068
0347	dar. aus Lieferungen u. Leistungen	€/ ha GG	1.146	697
9280	Anlagenintensität	%	65	72
9292	Fremdkapitaldeckung II	%	168	91



**Gartenbaubetriebe untergliedert nach Spezialisierungsrichtungen**

Blatt 2 von 3

Kennzahl	Bezeichnung	Maßeinheit	Betriebe gesamt	Zierpflanzen- betriebe
0001	Betriebe	Anzahl	13	9
<b>Investitionen, Finanzierung</b>				
0410	Bruttoinvestitionen	€/ ha GG	2.611	1.752
0420	Zugang Boden	€/ ha GG	0	0
0430	Zugang Wirtschaftsgeb.u.baul. Anl.	€/ ha GG	522	581
0431	Zugang Gewächshäuser	€/ ha GG	0	0
0445	Zugang Anlagen im Bau, Anzahlung	€/ ha GG	2.687	0
0440	Zugang techn. Anlagen u. Masch.	€/ ha GG	486	507
0450	Nettoinvestitionen	€/ ha GG	-4.575	-2.772
8401	Nettoinvestitionen	€/ AK	-7.373	-5.563
8404	Veränderung Sachanlageverm. (o. Boden)	%	-7	-11
0460	Nettoverbindlichkeiten	€/ ha GG	6.044	17.347
0465	Veränd. Nettoverbindlichkeiten	€/ ha GG	-8.606	-3.024
0467	Tilg. von Verbindlichkeiten gesamt	€/ ha GG	4.976	4.470
0470	Veränd. Finanzumlaufvermögen	€/ ha GG	2.775	-959
0480	Veränderung Sonder-AfA	€/ ha GG	-8	-9
<b>Gewinn- und Verlustrechnung</b>				
<b>Ertrag</b>				
0510	<b>Umsatzerlöse</b>	€/ ha GG	77.587	43.134
0520	dar. landwirtschaftl. Pflanzenprod.	€/ ha GG	0	0
0530	Obstbau	€/ ha GG	0	0
0531	dar. Äpfel	€/ ha GG	0	0
0532	dar. Kirschen	€/ ha GG	0	0
0533	dar. Erdbeeren	€/ ha GG	0	0
0540	Gartenbau	€/ ha GG	69.233	38.577
0541	dar. Gemüse (Freiland)	€/ ha GG	1.044	1.161
0542	dar. Gemüse (Gewächshaus)	€/ ha GG	32.933	564
0543	dar. Zierpflanzen (Freiland)	€/ ha GG	3.374	3.023
0544	dar. Zierpflanzen (Gewächshaus)	€/ ha GG	24.813	26.774
0545	dar. Baumschulen	€/ ha GG	719	0
0550	Nebenbetr., Handel, Dienstleist.	€/ ha GG	8.412	4.558
0552	dar. Mieten u. Pachten	€/ ha GG	159	110
0554	dar. Biogas, Strom, erneuerbare Energien	€/ ha GG		
0551	dar. Lohnarbeit, Masch.miete	€/ ha GG	148	129
0560	<b>Bestandsveränderungen</b>	€/ ha GG	47	52
0570	<b>Sonst. betr. Erträge</b>	€/ ha GG	2.284	1.926
0580	dar. Zulagen u. Zuschüsse	€/ ha GG	455	173
0587	dar. betriebsbezogene Zahlungen	€/ ha GG	31	25
0591	dar. EU-Direktzahlungen	€/ ha GG	30	25
0582	dar. Ausgleichszulage	€/ ha GG	0	0
0583	dar. für umweltger. Agrarprod.	€/ ha GG	0	0
0598	dar. sonstige Zuschüsse	€/ ha GG	1	0
0589	dar. aufwandsbezogene Zahlungen	€/ ha GG	424	148
0584	dar. Agrardieselerstattung	€/ ha GG	101	91
0586	dar. Investitionszuschüsse	€/ ha GG	203	0
0595	dar. zeitraumfremde Erträge	€/ ha GG	223	152
<b>Aufwand</b>				
0610	<b>Materialaufwand</b>	€/ ha GG	31.126	19.247
0620	dar. Pflanzenproduktion	€/ ha GG	21.842	11.938
0621	dar. Saat- u. Pflanzgut	€/ ha GG	14.528	7.259
0622	dar. Düngemittel	€/ ha GG	1.071	1.162
0623	dar. Pflanzenschutz	€/ ha GG	320	154
0624	dar. Kulturgefäße u. Substrate	€/ ha GG	3.951	1.441
0625	dar. Folien u. Vlies	€/ ha GG	4	5
0630	dar. Nebenbetr., Handel, Dienstleist.	€/ ha GG	2.702	2.398
0640	dar. sonst. Materialaufwand	€/ ha GG	6.610	4.937
0646	dar. Heizmat., Strom	€/ ha GG	4.099	2.806
0647	dar. Wasser, Abwasser	€/ ha GG	117	104
0642	dar. Treib- u. Schmierstoffe	€/ ha GG	849	699
0643	dar. Verpackungsmaterial	€/ ha GG	111	123
0644	dar. Lohnarbeit, Masch.miete	€/ ha GG	496	261
0645	dar. Best.veränd.Roh-, Hilfs-, Betr.st.	€/ ha GG	-1.313	524

**Gartenbaubetriebe untergliedert nach Spezialisierungsrichtungen**

Blatt 3 von 3

Kennzahl	Bezeichnung	Maßeinheit	Betriebe gesamt	Zierpflanzen- betriebe
0001	Betriebe	Anzahl	13	9
0650	<b>Personalaufwand</b>	€/ ha GG	13.993	9.476
0651	Personalaufwand (ohne BUV)	€/ eAK	28.733	24.187
0660	<b>Betriebswirtschaftliche AfA</b>	€/ ha GG	7.177	4.516
0661	dar. Wirtschaftsgeb. u. baul. Anl.	€/ ha GG	3.505	2.541
0663	dar. Maschinen u. Geräte	€/ ha GG	1.956	1.464
0670	dar. Betriebsvorrichtungen	€/ ha GG	691	141
0675	<b>Sonst. betriebl. Aufwand</b>	€/ ha GG	9.901	5.213
0680	dar. Unterhaltung	€/ ha GG	3.323	2.380
0681	dar. Gebäude u. baul. Anlagen	€/ ha GG	888	676
0682	dar. Masch., Betr.-u. Gesch. ausst.	€/ ha GG	2.435	1.704
0685	dar. Betriebsversicherung	€/ ha GG	1.217	731
0686	dar. betriebliche Unfallversicherung	€/ ha GG	200	146
0690	dar. Pachten	€/ ha GG	47	31
5765	Pachtpreis/ha Pachtfläche	€/ ha	337	324
0692	dar. zeitraumzugehörige Vorsteuer	€/ ha GG	2.753	466
0695	dar. zeitraumfremder Aufwand	€/ ha GG	85	3
<b>Unternehmensergebnis</b>				
0710	<b>Betriebsergebnis</b>	€/ ha GG	17.721	6.660
0720	Betriebliche Erträge	€/ ha GG	79.918	45.112
0730	Betriebliche Aufwendungen	€/ ha GG	62.197	38.452
0740	<b>Finanzergebnis</b>	€/ ha GG	-524	-542
0746	dar. Zinsaufwand	€/ ha GG	543	553
0754	<b>Außerordentliches Ergebnis</b>	€/ ha GG	0	0
0756	Steuern vom Einkommen u. Ertrag	€/ ha GG	0	0
0758	Sonstige Steuern	€/ ha GG	165	136
0761	Unternehmensertrag	€/ ha GG	79.937	45.123
0762	Unternehmensaufwand vor Steuern	€/ ha GG	62.905	39.142
<b>Rentabilität</b>				
0760	Gewinn/Jahresübersch. vor Steuern	€/ Betrieb	170.425	77.708
0760	Gewinn/Jahresübersch. vor Steuern	€/ ha GG	17.032	5.982
0840	Ordentliches Ergebnis	€/ Betrieb	169.046	75.770
0840	Ordentliches Ergebnis	€/ ha GG	16.894	5.832
9006	Gewinn + Personalaufwand (ohne BUV)	€/ AK	49.997	31.021
9007	Ordentliches Ergeb. + Personalaufw. (o. BUV)	€/ AK	49.775	30.721
0841	Ordentliches Ergeb. + Personalaufw. (o. BUV)	€/ ha GG	30.887	15.308
0859	Betriebeinkommen	€/ ha GG	31.680	15.976
0858	Relative Faktorentlohnung	%	131,5	96,2
9103	Ordentliche Rentabilitätsrate	%	11,3	0,1
9120	Gesamtkapitalrentabilität	%	10,5	0,9
0860	Eigenkapitalrent. (ohne Boden)	%	14,0	0,1
<b>Liquidität / Stabilität</b>				
9601	Liquidität 1. Grades	%	438	179
0810	Cash flow I	€/ ha GG	24.440	8.953
0811	Cash flow III (zur Neufinanzierung verfügbar)	€/ ha GG	7.335	-458
0824	Kapitaldienst	€/ ha GG	5.519	5.023
0820	Langfristige Kapitaldienstgrenze	€/ ha GG	7.602	795
0826	Mittelfristige Kapitaldienstgrenze	€/ ha GG	10.014	2.257
0828	Kurzfristige Kapitaldienstgrenze	€/ ha GG	14.779	5.311
9241	Ausschöpf. der langfristige Kapitaldienstgr.	%	73	631
9242	Ausschöpf. der mittelfristigen Kapitaldienstgr.	%	55	223
9243	Ausschöpf. der kurzfristigen Kapitaldienstgr.	%	37	95
9270	Eigenkapitalquote	%	71	60
0490	Eigenkapitalveränderung	€/ ha GG	4.146	381
0885	Bereinigte Eigenkapitalveränderung	€/ ha GG	7.059	242
9238	Bereinigte Eigenkapitalveränderung	€/ AK	11.375	486
<b>Unternehmerfamilie</b>				
9502	Gesamteinkommen	€/ Betrieb	175.194	84.597
9503	Verfügbares Einkommen	€/ Betrieb	104.223	58.619
3210	Entnahmen Lebenshaltung	€/ Betrieb	28.575	30.346
3395	Nettoentnahmen	€/ nAK	94.620	49.967

# Wirtschaftsgebiete (WG)

## Einzelunternehmen im Haupterwerb

### Ackerbaubetriebe

- WG 1 - 3: Gesamt und spez. Getreidebaubetriebe
- WG 2: LF-Gruppen

### Futterbaubetriebe

- WG 2 - 3: Gesamt und spez. Milchviehbetriebe
- WG 3: Spez. Milchviehbetriebe untergliedert nach Bestandsgröße Milchkühe und nach LF-Gruppen

### Verbundbetriebe

- WG 2 - 3: Gesamt und Milchviehverbundbetriebe

### Futterbau / Verbundbetriebe

- WG 2 - 3: Gemeinsame Gruppe spez. Milchvieh- und Milchviehverbundbetriebe

## Personengesellschaften

### Ackerbaubetriebe / Futterbau

- WG 2 - 3: Spez. Getreidebau- und Milchviehbetriebe

### Futterbau / Verbundbetriebe

- WG 2 - 3: Gemeinsame Gruppe spez. Milchvieh- und Milchviehverbundbetriebe

## Juristische Personen

### Ackerbaubetriebe

- WG 1 - 3: Gesamt

### Futterbaubetriebe

- WG 1 - 3: Gesamt und spez. Milchviehbetriebe

### Verbundbetriebe

- WG 1 - 3: Gesamt und Milchviehverbundbetriebe

### Futterbau / Verbundbetriebe

- WG 1 - 3: Gemeinsame Gruppe spez. Milchvieh- und Milchviehverbundbetriebe

**Ackerbaubetriebe insgesamt und spezialisierte Getreidebaubetriebe in den Wirtschaftsgebieten (WG 1 - 3) <sup>1)</sup>**

Blatt 1 von 4

Kenn- zahl	Bezeichnung	Maß- einheit	Ackerbaubetriebe			Spez. Getreidebaubetriebe		
			WG 1	WG 2	WG 3	WG 1	WG 2	WG 3
0001	Betriebe	Anzahl	10	35	15	7	22	12
<b>Faktorausstattung</b>								
1006	Wirtschaftliche Betriebsgröße	€ / ha LF	855	1.391	906	847	1.045	933
1030	Landw. genutzte Fläche (LF)	ha / Betrieb	286,2	215,6	228,7	311,4	201,5	246,6
1033	dar. zugepachtete LF (Netto)	ha / Betrieb	179,2	138,8	142,0	180,5	129,4	149,8
1150	Ackerfläche	% LF	87,7	93,4	86,0	90,4	92,9	89,6
1160	Dauergrünland	% LF	12,3	6,5	13,7	9,6	7,1	10,4
1056	Ertragsmesszahl	EMZ / a	30	50	33	32	49	35
1110	Arbeitskräfte insgesamt	AK / Betrieb	1,82	1,99	1,76	1,95	1,75	1,83
1113	dar. Familienarbeitskräfte	FAK / Betrieb	1,30	1,03	1,32	1,38	1,17	1,39
1120	Nicht entlohnte Arbeitskräfte	nAK / Betrieb	1,27	0,95	1,19	1,38	1,04	1,22
1114	AK-Besatz	AK / 100 ha LF	0,64	0,93	0,77	0,63	0,87	0,74
1130	Lohnansatz	€ / Betrieb	45.914	36.049	43.331	49.062	39.235	44.358
<b>Produktionsstruktur</b>								
1151	Ackerfläche (Anfang des Jahres)	ha AF / Betrieb	245,4	202,4	197,1	275,0	186,1	221,5
1210	dar. Getreide (ohne Körnermais)	% AF	54,6	56,2	64,1	56,2	65,0	65,2
1230	dar. Ölfrüchte, Hülsenfr., Faserpflanzen	% AF	12,8	20,3	22,0	16,3	26,3	23,5
1237	dar. Winterraps	% AF	10,4	16,2	19,7	13,3	20,5	20,9
1240	dar. Kartoffeln	% AF	1,0	0,7	0,1	0,5	0,1	0,1
1250	dar. Zuckerrüben	% AF	0,3	6,1	0,5	0,4	3,1	0,5
1271	dar. Silomais	% AF	4,0	5,3	2,0	1,7	0,3	2,2
1275	dar. sonst. Ackerfutter	% AF	6,4	2,9	5,5	4,5	2,2	3,2
1284	dar. nachwachs. Rohstoffe / Energiepflanzen	% AF	8,3	0,5	0,1	10,5	0,0	0,1
1300	Viehbesatz	VE / 100 ha LF	10,6	5,4	4,4	5,2	5,4	3,8
1330	dar. Rinder	VE / 100 ha LF	10,4	4,2	4,3	5,0	4,9	3,7
1335	dar. Milchkühe	VE / 100 ha LF	0,0	0,0	0,0	0,0	0,0	0,0
1336	dar. Mutter- und Ammenkühe	VE / 100 ha LF	7,3	2,0	2,7	3,0	2,4	2,1
1339	dar. Jung- und Mastvieh	VE / 100 ha LF	2,4	1,3	1,0	1,8	1,4	0,9
1350	dar. Schweine	VE / 100 ha LF	0,1	0,1	0,0	0,0	0,0	0,0
1351	dar. Mastschweine und Läufer	VE / 100 ha LF	0,1	0,0	0,0	0,0	0,0	0,0
1352	dar. Zuchtsauen	VE / 100 ha LF	0,0	0,0	0,0	0,0	0,0	0,0
1340	dar. Schafe	VE / 100 ha LF	0,0	0,2	0,0	0,0	0,4	0,0
1320	dar. Pferde	VE / 100 ha LF	0,0	0,0	0,0	0,0	0,0	0,0
1391	Rauhfuterverzehrer	GV / Betrieb	29,8	9,5	9,9	16,0	10,7	9,0
<b>Erträge, Leistungen, Preise</b>								
1411	Getreide (ohne Körnermais)	dt / ha	56	70	59	59	71	60
1420	dar. Weizen	dt / ha	57	73	58	62	74	60
1426	dar. Wintergerste	dt / ha	82	79	85	84	80	85
1427	dar. Sommergerste	dt / ha	33	43	38	33	43	38
1433	dar. Roggen	dt / ha	42	42	64	45	54	64
1434	dar. Triticale	dt / ha	43	70	71	47	76	71
1465	Raps	dt / ha	34	34	28	34	34	28
1472	Kartoffeln	dt / ha	218	187	127	216	155	116
1473	Zuckerrüben	dt / ha	567	888	695	567	860	695
1631	Milchleistung (4 % Fett)	kg / Kuh						
1632	Milchleistung (nat. Fettgehalt)	kg / Kuh						
1612	Lebend geborene Ferkel	Ferkel / Sau		0				
1511	Getreideerlös insges.(netto; o. Körnermais)	€ / dt	16,90	19,12	20,83	16,84	18,72	21,01
1520	Weizenerlös (netto)	€ / dt	19,80	20,44	21,94	19,96	20,00	22,44
1526	Wintergersterlös (netto)	€ / dt	15,97	16,62	20,57	15,86	16,90	20,57
1527	Sommergersterlös (netto)	€ / dt	16,92	17,76	19,79	16,92	17,76	20,27
1533	Roggenerlös (netto)	€ / dt	14,89	15,40	24,45	14,72	15,31	24,45
1534	Triticaleerlös (netto)	€ / dt	16,06	17,48	17,51	15,44	15,67	17,51
1565	Rapslerlös (netto)	€ / dt	39,97	44,21	48,66	39,97	44,30	49,19
1572	Kartoffelerlös (netto)	€ / dt	31,76	30,08	26,11	28,25	31,59	26,11
1573	Zuckerrübenerlös (netto)	€ / dt	3,03	3,19	3,95	3,03	3,45	3,95
1731	Milcherlös (netto bei 4 % Fett)	€ / dt						
1732	Milcherlös (netto bei nat. Fettgehalt)	€ / dt						

1) WG 1 = Sächsische Heide- und Teichlandschaft  
WG 2 = Sächsisches Lößgebiet  
WG 3 = Sächs. Mittelgebirge und Vorland

Ackerbaubetriebe insgesamt und spezialisierte Getreidebaubetriebe in den Wirtschaftsgebieten (WG 1 - 3) <sup>1)</sup>

Blatt 2 von 4

Kennzahl	Bezeichnung	Maßeinheit	Ackerbaubetriebe			Spez. Getreidebaubetriebe		
			WG 1	WG 2	WG 3	WG 1	WG 2	WG 3
0001	Betriebe	Anzahl	10	35	15	7	22	12
<b>Bilanz</b>								
2000	Summe Aktiva (Bilanzvermögen)	€ / Betrieb	905.798	1.221.293	837.026	1.035.600	1.040.739	888.397
2000	Summe Aktiva (Bilanzvermögen)	€ / ha LF	3.164	5.664	3.659	3.325	5.164	3.603
2100	Sachanlagen gesamt	€ / ha LF	2.409	4.406	2.790	2.597	4.160	2.716
2111	dar. Boden	€ / ha LF	1.639	2.721	1.720	1.899	2.566	1.763
2115	dar. Gebäude, baul. Anlagen	€ / ha LF	203	481	160	179	436	78
2120	dar. techn. Anlagen u. Maschinen	€ / ha LF	434	944	867	355	832	842
2130	dar. andere Anlagen insges.	€ / ha LF	20	66	32	18	78	21
2160	dar. Anlagen im Bau, Anzahlungen	€ / ha LF	98	184	2	125	235	2
2200	Finanzanlagen	€ / ha LF	28	79	6	28	99	7
2211	dar. Anteile an verbund. Untern.	€ / ha LF	0	0	0	0	0	0
2213	dar. Beteiligungen	€ / ha LF	22	79	6	21	99	7
2300	Tiervermögen	€ / ha LF	73	32	28	36	36	24
2320	dar. Rinder	€ / ha LF	72	28	28	35	33	23
2330	dar. Schweine	€ / ha LF	0	0	0	0	0	0
2400	Umlaufvermögen (ohne Tiere)	€ / ha LF	639	1.126	786	652	845	803
2410	dav. Vorräte	€ / ha LF	476	587	468	496	532	496
2412	dar. Feldinventar	€ / ha LF	447	543	446	460	493	475
2420	dav. Finanzumlaufvermögen	€ / ha LF	163	539	318	156	313	307
2431	dar. Forderungen aus Liefer. u. Leist.	€ / ha LF	73	281	124	77	81	136
2450	dar. Bank, Kasse	€ / ha LF	42	134	121	39	107	90
9041	Eigenkapital	€ / ha LF	1.812	3.923	2.756	1.906	4.064	2.689
3600	dar. Geschäftsguth., gez. Kapital	€ / ha LF	0	0	0	0	0	0
3140	Sonderposten gesamt	€ / ha LF	31	65	50	27	58	1
3400	Rückstellungen	€ / ha LF	67	58	20	67	75	17
3500	Verbindlichkeiten	€ / ha LF	1.269	1.647	855	1.338	995	897
3510	dar. geg. Kreditinstituten	€ / ha LF	1.100	1.223	704	1.151	847	758
3521	dar. aus Lieferungen u. Leistungen	€ / ha LF	148	330	109	168	106	112
9280	Anlagenintensität	%	52	59	56	50	65	53
9292	Fremdkapitaldeckung II	%	91	131	197	79	175	192
<b>Investitionen, Finanzierung</b>								
8300	Bruttoinvestitionen	€ / ha LF	254	518	381	246	438	372
8231	Zugang Boden	€ / ha LF	2	32	9	3	0	11
8232	Zugang Wirtschaftsgeb.u.baul. Anl.	€ / ha LF	0	3	0	0	4	0
8251	Zugang Anlagen im Bau, Anzahlung	€ / ha LF	113	221	35	125	194	32
8241	Zugang techn. Anlagen u. Masch.	€ / ha LF	58	185	265	38	169	245
2800	Veränderung Tiervermögen	€ / ha LF	0	1	-3	4	-1	-3
8400	Nettoinvestitionen	€ / ha LF	74	256	95	106	193	104
8401	Nettoinvestitionen	€ / AK	11.596	27.710	12.330	16.816	22.140	13.979
8404	Veränderung Sachanlageverm. (o. Boden)	%	-2	11	0	4	10	-2
9314	Nettoverbindlichkeiten	€ / ha LF	1.105	1.109	537	1.182	682	590
9315	Veränd. Nettoverbindlichkeiten	€ / ha LF	-38	-63	-39	-29	-13	-48
9318	Tilg. von Verbindlichkeiten gesamt	€ / ha LF	165	168	204	146	160	187
2920	Veränd. Finanzumlaufvermögen	€ / ha LF	16	86	117	33	-20	123
3822	Veränderung Sonder-AfA	€ / ha LF	-4	2	0	-5	4	0

1) WG 1 = Sächsische Heide- und Teichlandschaft  
WG 2 = Sächsisches Lößgebiet  
WG 3 = Sächs. Mittelgebirge und Vorland

Ackerbaubetriebe insgesamt und spezialisierte Getreidebaubetriebe in den Wirtschaftsgebieten (WG 1 - 3) <sup>1)</sup>

Blatt 3 von 4

Kenn- zahl	Bezeichnung	Maß- einheit	Ackerbaubetriebe			Spez. Getreidebaubetriebe		
			WG 1	WG 2	WG 3	WG 1	WG 2	WG 3
0001	Betriebe	Anzahl	10	35	15	7	22	12
<b>Gewinn- und Verlustrechnung</b>								
<b>Ertrag</b>								
4010	<b>Umsatzerlöse</b>	€/ ha LF	876	1.644	1.086	910	1.347	1.146
4100	dar. landwirtschaftl. Pflanzenprod.	€/ ha LF	744	1.414	957	809	1.253	1.050
4112	dar. Getreide (ohne Körnermais)	€/ ha LF	421	707	667	474	801	734
4120	dar. Ölf., Hülsenfr., Faserpfl.	€/ ha LF	144	255	244	188	325	273
4130	dar. Kartoffeln	€/ ha LF	36	34	1	19	3	1
4140	dar. Zuckerrüben	€/ ha LF	5	162	11	6	84	13
4173	dar. nachwachs. Rohstoffe / Energiepfl.	€/ ha LF	74	7	0	98	0	0
4200	dar. Tierproduktion	€/ ha LF	61	38	28	29	38	23
4220	dar. Rinder	€/ ha LF	60	32	27	29	36	22
4230	dar. Milch	€/ ha LF	0	0	0	0	0	0
4240	dar. Schweine	€/ ha LF	1	0	0	0	0	0
4260	dar. Geflügel, Eier	€/ ha LF	0	5	0	0	0	0
4300	dar. Obst, Weinbau	€/ ha LF	0	0	0	0	0	0
4360	dar. Nebenbetr., Handel, Dienstleist.	€/ ha LF	71	190	80	71	56	61
4378	dar. Mieten u. Pachten	€/ ha LF	2	38	19	3	7	11
4385	dar. Biogas, Strom, erneuerbare Energien	€/ ha LF	20	102	0	26	0	0
4368	dar. Lohnarbeit, Masch.miete	€/ ha LF	26	39	43	13	41	32
4400	<b>Bestandsveränderungen</b>	€/ ha LF	70	48	55	67	41	65
4500	<b>Sonst. betr. Erträge</b>	€/ ha LF	415	478	456	384	448	406
4510	dar. Zulagen u. Zuschüsse	€/ ha LF	392	389	421	365	361	383
4660	dar. betriebsbezogene Zahlungen	€/ ha LF	375	316	390	350	301	360
4670	dar. EU-Direktzahlungen	€/ ha LF	260	269	267	259	264	267
4671	dav. Basisprämie	€/ ha LF	170	174	172	170	171	172
4672	dav. Greening-Prämie	€/ ha LF	82	84	84	81	83	84
4673	dav. Umverteilungsprämie	€/ ha LF	7	9	9	6	10	8
4674	dav. Förderung für Junglandwirte	€/ ha LF	1	1	2	2	1	3
4680	dar. Ausgleichszulage	€/ ha LF	37	4	35	33	0	32
4690	dar. für umweltger. Agrarprod.	€/ ha LF	68	40	86	49	36	57
4698	dar. sonstige Zuschüsse	€/ ha LF	10	0	0	9	0	0
4520	dar. aufwandsbezogene Zahlungen	€/ ha LF	17	73	29	15	59	22
4560	dar. Agrardieselerstattung	€/ ha LF	17	21	21	15	18	22
4550	dar. Investitionszuschüsse	€/ ha LF	0	51	8	0	41	0
4900	dar. zeitraumfremde Erträge	€/ ha LF	11	31	13	11	36	9
<b>Aufwand</b>								
5100	<b>Materialaufwand</b>	€/ ha LF	498	800	606	496	733	640
5110	dar. Pflanzenproduktion	€/ ha LF	289	504	357	310	489	381
5111	dar. Saat- u. Pflanzgut	€/ ha LF	73	107	63	83	92	66
5112	dar. Düngemittel	€/ ha LF	116	222	167	118	245	185
5113	dar. Pflanzenschutz	€/ ha LF	66	128	100	75	127	108
5210	dar. Tierproduktion	€/ ha LF	12	17	8	6	15	8
5211	dar. Tierzukauf	€/ ha LF	4	7	3	0	5	3
5280	dar. Futtermittelzukauf	€/ ha LF	2	4	2	1	3	3
5292	dar. Tierarzt	€/ ha LF	2	1	1	2	2	1
5293	dar. Besamung	€/ ha LF	0	0	0	0	0	0
5294	dar. sonst. bezogene Leist. Tierprod.	€/ ha LF	1	1	0	1	1	0
5330	dar. Nebenbetr., Handel, Dienstleist.	€/ ha LF	25	36	12	33	11	14
5350	dar. sonst. Materialaufwand	€/ ha LF	178	244	222	156	219	234
5352	dar. Heizmat., Strom	€/ ha LF	6	15	10	5	7	7
5354	dar. Wasser, Abwasser	€/ ha LF	1	3	3	1	1	1
5355	dar. Treib- u. Schmierstoffe	€/ ha LF	118	131	102	102	117	101
5357	dar. Lohnarbeit, Masch.miete	€/ ha LF	41	94	101	33	93	117

1) WG 1 = Sächsische Heide- und Teichlandschaft  
WG 2 = Sächsisches Lößgebiet  
WG 3 = Sächs. Mittelgebirge und Vorland

**Ackerbaubetriebe insgesamt und spezialisierte Getreidebaubetriebe in den Wirtschaftsgebieten (WG 1 - 3) <sup>1)</sup>**

Blatt 4 von 4

Kennzahl	Bezeichnung	Maßeinheit	Ackerbaubetriebe			Spez. Getreidebaubetriebe		
			WG 1	WG 2	WG 3	WG 1	WG 2	WG 3
0001	Betriebe	Anzahl	10	35	15	7	22	12
<b>Aufwand</b>								
5500	Personalaufwand (ohne BUV)	€ / ha LF	55	141	75	58	115	73
5501	Personalaufwand (ohne BUV)	€ / eAK	28.966	28.890	29.801	31.405	32.655	29.466
5600	Betriebswirtschaftliche AfA	€ / ha LF	178	254	234	139	236	207
5636	dar. Wirtschaftsgeb. u. baul. Anl.	€ / ha LF	19	31	20	14	27	16
5642	dar. Maschinen u. Geräte	€ / ha LF	132	164	191	98	181	174
5641	dar. Betriebsvorrichtungen	€ / ha LF	10	36	4	12	6	3
5700	Sonst. betriebl. Aufwand	€ / ha LF	306	565	324	292	489	320
5710	dar. Unterhaltung	€ / ha LF	90	172	114	78	152	118
5715	dar. Gebäude u. baul. Anlagen	€ / ha LF	8	33	24	7	30	28
5720	dar. techn. Anl., Masch., Fuhrp.	€ / ha LF	82	138	88	71	122	87
5730	dar. Betriebsversicherung	€ / ha LF	56	61	51	52	62	51
5731	dar. betriebliche Unfallversicherung	€ / ha LF	11	11	11	10	11	10
5742	dar. Pachten	€ / ha LF	98	215	105	100	171	110
5765	Pachtpreis / ha Pachtfläche	€ / ha	155	302	161	171	261	171
5764	dar. zeitraumzugehörige Vorsteuer	€ / ha LF	0	2	2	0	3	0
5770	dar. zeitraumfremder Aufwand	€ / ha LF	1	7	5	0	7	4
<b>Unternehmensergebnis</b>								
6000	Betriebsergebnis	€ / ha LF	325	410	357	377	263	376
4000	Betriebliche Erträge	€ / ha LF	1.362	2.171	1.597	1.361	1.837	1.616
5000	Betriebliche Aufwendungen	€ / ha LF	1.037	1.760	1.239	984	1.574	1.241
7000	Finanzergebnis	€ / ha LF	-27	-25	-17	-28	-12	-18
7230	dar. Zinsaufwand	€ / ha LF	29	30	12	30	15	12
7800	Steuern vom Einkommen u. Ertrag	€ / ha LF	0	0	0	0	0	0
7900	Sonstige Steuern	€ / ha LF	12	17	12	13	15	13
7910	Unternehmensertrag	€ / ha LF	1.363	2.175	1.597	1.362	1.840	1.617
7920	Unternehmensaufwand vor Steuern	€ / ha LF	1.078	1.807	1.269	1.027	1.604	1.272
<b>Rentabilität</b>								
9000	Gewinn/Jahresübersch. vor Steuern	€ / Betrieb	81.723	79.424	75.103	104.564	47.532	84.998
9000	Gewinn/Jahresübersch. vor Steuern	€ / ha LF	286	368	328	336	236	345
9004	Ordentliches Ergebnis	€ / Betrieb	79.451	74.158	74.444	101.581	41.747	85.301
9004	Ordentliches Ergebnis	€ / ha LF	278	344	325	326	207	346
9006	Gewinn + Personalaufwand (ohne BUV)	€ / AK	53.626	55.012	52.310	62.688	40.316	56.207
9007	Ordentliches Ergeb. + Personalaufw. (o. BUV)	€ / AK	52.377	52.372	51.937	61.161	37.018	56.372
9008	Ordentliches Ergeb. + Personalaufw. (o. BUV)	€ / ha LF	333	485	401	384	322	419
9071	Betriebseinkommen	€ / ha LF	482	735	518	542	513	541
9073	Relative Faktorentlohnung	%	108,5	105,5	108,8	116,7	79,8	115,3
9103	Ordentliche Rentabilitätsrate	%	8,6	8,1	8,5	12,4	0,7	10,3
9120	Gesamtkapitalrentabilität	%	4,6	3,7	4,0	6,0	0,5	4,9
9131	Eigenkapitalrentabilität (ohne Boden)	%	31,6	6,7	7,5	1.301,0	0,0	11,3
<b>Liquidität / Stabilität</b>								
9601	Liquidität 1. Grades	%	8	33	61	7	55	41
9221	Cashflow I	€ / ha LF	371	598	530	383	463	525
9223	Cashflow III (zur Neufinanzierung verfügbar)	€ / ha LF	58	354	152	63	245	157
9240	Kapitaldienst	€ / ha LF	194	198	215	176	175	199
9231	Langfristige Kapitaldienstgrenze	€ / ha LF	171	240	136	195	89	156
9232	Mittelfristige Kapitaldienstgrenze	€ / ha LF	190	271	156	210	116	172
9233	Kurzfristige Kapitaldienstgrenze	€ / ha LF	349	494	370	335	325	363
9241	Ausschöpf. d. langfr. Kapitaldienstgr.	%	114	82	158	90	196	127
9242	Ausschöpf. d. mittelfr. Kapitaldienstgr.	%	102	73	138	84	151	116
9243	Ausschöpf. d. kurzfr. Kapitaldienstgr.	%	55	40	58	53	54	55
9270	Eigenkapitalquote	%	57	69	75	57	79	75
9230	Eigenkapitalveränderung	€ / ha LF	119	299	139	142	184	154
9239	Bereinigte Eigenkapitalveränderung	€ / ha LF	142	210	125	165	74	144
9238	Bereinigte Eigenkapitalveränderung	€ / AK	22.282	22.668	16.161	26.359	8.519	19.343
<b>Unternehmerfamilie</b>								
9502	Gesamteinkommen	€ / Betrieb	84.468	87.216	80.347	108.204	50.802	87.724
9503	Verfügbares Einkommen	€ / Betrieb	64.974	59.825	49.718	85.064	28.639	56.185
3210	Entnahmen Lebenshaltung	€ / Betrieb	21.628	25.324	26.113	23.551	27.431	24.186
3395	Nettoentnahmen	€ / nAK	35.564	20.659	35.442	41.170	14.103	37.922

1) WG 1 = Sächsische Heide- und Teichlandschaft  
WG 2 = Sächsisches Lößgebiet  
WG 3 = Sächs. Mittelgebirge und Vorland

**Ackerbaubetriebe insgesamt und spezialisierte Getreidebaubetriebe  
untergliedert nach Betriebsgröße (LF - Gruppen) im Wirtschaftsgebiet 2 (Sächsisches Lößgebiet)**

Blatt 1 von 4

Kenn- zahl	Bezeichnung	Maß- einheit	Ackerbaubetriebe				Spez. Getreidebaubetriebe		
			Alle	bis 100 ha LF	>100 bis 200 ha LF	über 200 ha LF	Alle	>100 bis 200 ha LF	>200 ha LF
0001	Betriebe	Anzahl	35	10	6	19	22	6	12
<b>Faktorausstattung</b>									
1006	Wirtschaftliche Betriebsgröße	€ / ha LF	1.391	3.044	1.009	1.247	1.045	1.009	1.046
1030	Landw. genutzte Fläche (LF)	ha / Betrieb	215,6	72,4	150,8	311,5	201,5	150,8	267,6
1033	dar. zugepachtete LF (Netto)	ha / Betrieb	138,8	40,2	81,1	208,9	129,4	81,1	178,1
1150	Ackerfläche	% LF	93,4	91,8	92,0	93,9	92,9	92,0	93,0
1160	Dauergrünland	% LF	6,5	8,1	7,9	6,1	7,1	7,9	7,0
1056	Ertragsmesszahl	EMZ / a	50	53	51	49	49	51	48
1110	Arbeitskräfte insgesamt	AK / Betrieb	1,99	1,50	1,77	2,33	1,75	1,77	2,00
1113	dar. Familienarbeitskräfte	FAK / Betrieb	1,03	0,85	1,08	1,12	1,17	1,08	1,35
1120	Nicht entlohnte Arbeitskräfte	nAK / Betrieb	0,95	0,85	1,08	0,95	1,04	1,08	1,12
1114	AK-Besatz	AK / 100 ha LF	0,93	2,07	1,17	0,75	0,87	1,17	0,75
1130	Lohnansatz	€ / Betrieb	36.049	31.081	40.158	37.367	39.235	40.158	42.519
<b>Produktionsstruktur</b>									
1151	Ackerfläche (Anfang des Jahres)	ha AF / Betrieb	202,4	67,5	134,9	294,7	186,1	134,9	247,7
1210	dar. Getreide (ohne Körnermais)	% AF	56,2	63,6	54,8	55,6	65,0	54,8	67,1
1230	dar. Ölfrüchte, Hülsenfr., Faserpflanzen	% AF	20,3	9,9	30,7	20,0	26,3	30,7	26,0
1237	dar. Wintererbsen	% AF	16,2	9,6	19,1	16,6	20,5	19,1	21,2
1240	dar. Kartoffeln	% AF	0,7	0,6	0,2	0,8	0,1	0,2	0,0
1250	dar. Zuckerrüben	% AF	6,1	3,0	2,8	6,9	3,1	2,8	3,4
1271	dar. Silomais	% AF	5,3	6,2	1,6	5,7	0,3	1,6	0,0
1275	dar. sonst. Ackerfutter	% AF	2,9	4,9	0,5	3,0	2,2	0,5	2,7
1284	dar. nachwachs. Rohstoffe / Energiepflanzen	% AF	0,5	0,0	0,1	0,6	0,0	0,1	0,0
1300	Viehbesatz	VE / 100 ha LF	5,4	12,3	6,0	4,4	5,4	6,0	5,3
1330	dar. Rinder	VE / 100 ha LF	4,2	11,1	3,9	3,4	4,9	3,9	5,3
1335	dar. Milchkühe	VE / 100 ha LF	0,0	0,0	0,0	0,0	0,0	0,0	0,0
1336	dar. Mutter- und Ammenkühe	VE / 100 ha LF	2,0	3,9	2,0	1,8	2,4	2,0	2,8
1339	dar. Jung- und Mastvieh	VE / 100 ha LF	1,3	3,9	1,6	1,0	1,4	1,6	1,5
1350	dar. Schweine	VE / 100 ha LF	0,1	0,4	0,1	0,0	0,0	0,1	0,0
1351	dar. Mastschweine und Läufer	VE / 100 ha LF	0,0	0,2	0,1	0,0	0,0	0,1	0,0
1352	dar. Zuchtsauen	VE / 100 ha LF	0,0	0,1	0,0	0,0	0,0	0,0	0,0
1340	dar. Schafe	VE / 100 ha LF	0,2	0,0	1,8	0,0	0,4	1,8	0,0
1320	dar. Pferde	VE / 100 ha LF	0,0	0,2	0,0	0,0	0,0	0,0	0,0
1391	Rauhfuttermittel	GV / Betrieb	9,5	8,1	8,7	10,5	10,7	8,7	14,0
<b>Erträge, Leistungen, Preise</b>									
1411	Getreide (ohne Körnermais)	dt / ha	70	63	71	71	71	71	72
1420	dar. Weizen	dt / ha	73	65	76	74	74	76	74
1426	dar. Wintergerste	dt / ha	79	67	79	81	80	79	81
1427	dar. Sommergerste	dt / ha	43	55		38	43		38
1433	dar. Roggen	dt / ha	42	61		39	54		54
1434	dar. Triticale	dt / ha	70	67		74	76		
1465	Raps	dt / ha	34	31	35	34	34	35	34
1472	Kartoffeln	dt / ha	187	337	136	175	155	136	176
1473	Zuckerrüben	dt / ha	888	672	808	904	860	808	875
1631	Milchleistung (4 % Fett)	kg / Kuh							
1632	Milchleistung (nat. Fettgehalt)	kg / Kuh							
1612	Lebend geborene Ferkel	Ferkel / Sau	0	0					
1511	Getreideerlös insges. (netto; o. Körnermais)	€ / dt	19,12	18,77	17,99	19,33	18,72	17,99	18,90
1520	Weizenerlös (netto)	€ / dt	20,44	19,68	19,78	20,62	20,00	19,78	20,14
1526	Wintergersteerlös (netto)	€ / dt	16,62	17,38	15,17	16,78	16,90	15,17	17,24
1527	Sommergersteerlös (netto)	€ / dt	17,76	19,77		16,45	17,76		16,45
1533	Roggenerlös (netto)	€ / dt	15,40	17,29		14,92	15,31		14,86
1534	Triticaleerlös (netto)	€ / dt	17,48	15,49		20,00	15,67		
1565	Rapsenerlös (netto)	€ / dt	44,21	44,25	46,26	43,85	44,30	46,26	43,82
1572	Kartoffelerlös (netto)	€ / dt	30,08	15,16	8,41	32,78	31,59	8,41	43,05
1573	Zuckerrübenenerlös (netto)	€ / dt	3,19	3,14	3,58	3,18	3,45	3,58	3,42
1731	Milcherlös (netto bei 4 % Fett)	€ / dt							
1732	Milcherlös (netto bei nat. Fettgehalt)	€ / dt							



**Ackerbaubetriebe insgesamt und spezialisierte Getreidebaubetriebe**  
**untergliedert nach Betriebsgröße (LF - Gruppen) im Wirtschaftsgebiet 2 (Sächsisches Lößgebiet)**

Blatt 2 von 4

Kenn- zahl	Bezeichnung	Maß- einheit	Ackerbaubetriebe				Spez. Getreidebaubetriebe		
			Alle	bis 100 ha LF	>100 bis 200 ha LF	über 200 ha LF	Alle	>100 bis 200 ha LF	>200 ha LF
0001	Betriebe	Anzahl	35	10	6	19	22	6	12
<b>Bilanz</b>									
2000	Summe Aktiva (Bilanzvermögen)	€ / Betrieb	1.221.293	514.545	849.814	1.710.575	1.040.739	849.814	1.376.389
2000	Summe Aktiva (Bilanzvermögen)	€ / ha LF	5.664	7.112	5.635	5.491	5.164	5.635	5.143
2100	Sachanlagen gesamt	€ / ha LF	4.406	5.525	4.560	4.246	4.160	4.560	4.152
2111	dar. Boden	€ / ha LF	2.721	3.324	2.536	2.676	2.566	2.536	2.601
2115	dar. Gebäude, baul. Anlagen	€ / ha LF	481	952	213	464	436	213	524
2120	dar. techn. Anlagen u. Maschinen	€ / ha LF	944	1.157	1.028	905	832	1.028	801
2130	dar. andere Anlagen insges.	€ / ha LF	66	52	42	71	78	42	92
2160	dar. Anlagen im Bau, Anzahlungen	€ / ha LF	184	32	735	118	235	735	117
2200	Finanzanlagen	€ / ha LF	79	36	96	81	99	96	105
2211	dar. Anteile an verbund. Untern.	€ / ha LF	0	0	0	0	0	0	0
2213	dar. Beteiligungen	€ / ha LF	79	35	96	81	99	96	105
2300	Tiervermögen	€ / ha LF	32	84	38	24	36	38	36
2320	dar. Rinder	€ / ha LF	28	80	25	22	33	25	36
2330	dar. Schweine	€ / ha LF	0	1	0	0	0	0	0
2400	Umlaufvermögen (ohne Tiere)	€ / ha LF	1.126	1.439	906	1.121	845	906	826
2410	dav. Vorräte	€ / ha LF	587	699	526	582	532	526	530
2412	dar. Feldinventar	€ / ha LF	543	653	479	540	493	479	495
2420	dav. Finanzumlaufvermögen	€ / ha LF	539	739	380	539	313	380	296
2431	dar. Forderungen aus Liefer. u. Leist.	€ / ha LF	281	300	23	318	81	23	84
2450	dar. Bank, Kasse	€ / ha LF	134	361	78	115	107	78	122
9041	Eigenkapital	€ / ha LF	3.923	6.093	4.956	3.500	4.064	4.956	3.917
3600	dar. Geschäftsguth., gez. Kapital	€ / ha LF	0	0	0	0	0	0	0
3140	Sonderposten gesamt	€ / ha LF	65	13	11	79	58	11	77
3400	Rückstellungen	€ / ha LF	58	47	64	58	75	64	83
3500	Verbindlichkeiten	€ / ha LF	1.647	965	601	1.891	995	601	1.105
3510	dar. geg. Kreditinstituten	€ / ha LF	1.223	652	501	1.403	847	501	961
3521	dar. aus Lieferungen u. Leistungen	€ / ha LF	330	239	84	378	106	84	92
9280	Anlagenintensität	%	59	59	68	58	65	68	65
9292	Fremdkapitaldeckung II	%	131	275	316	112	175	316	155
<b>Investitionen, Finanzierung</b>									
8300	Bruttoinvestitionen	€ / ha LF	518	347	934	475	438	934	336
8231	Zugang Boden	€ / ha LF	32	0	0	40	0	0	0
8232	Zugang Wirtschaftsgeb.u.baul. Anl.	€ / ha LF	3	4	0	3	4	0	5
8251	Zugang Anlagen im Bau, Anzahlung	€ / ha LF	221	31	580	190	194	580	105
8241	Zugang techn. Anlagen u. Masch.	€ / ha LF	185	241	305	160	169	305	147
2800	Veränderung Tiervermögen	€ / ha LF	1	3	8	0	-1	8	-2
8400	Nettoinvestitionen	€ / ha LF	256	51	630	224	193	630	96
8401	Nettoinvestitionen	€ / AK	27.710	2.459	53.687	30.049	22.140	53.687	12.902
8404	Veränderung Sachanlageverm. (o. Boden)	%	11	-1	41	8	10	41	4
9314	Nettoverbindlichkeiten	€ / ha LF	1.109	226	221	1.352	682	221	809
9315	Veränd. Nettoverbindlichkeiten	€ / ha LF	-63	-257	214	-81	-13	214	-76
9318	Tilg. von Verbindlichkeiten gesamt	€ / ha LF	168	189	114	173	160	114	173
2920	Veränd. Finanzumlaufvermögen	€ / ha LF	86	202	-272	127	-20	-272	55
3822	Veränderung Sonder-AfA	€ / ha LF	2	-8	-5	5	4	-5	6

**Ackerbaubetriebe insgesamt und spezialisierte Getreidebaubetriebe**  
**untergliedert nach Betriebsgröße (LF - Gruppen) im Wirtschaftsgebiet 2 (Sächsisches Lößgebiet)**

Blatt 3 von 4

Kenn- zahl	Bezeichnung	Maß- einheit	Ackerbaubetriebe				Spez. Getreidebaubetriebe		
			Alle	bis 100 ha LF	>100 bis 200 ha LF	über 200 ha LF	Alle	>100 bis 200 ha LF	>200 ha LF
0001	Betriebe	Anzahl	35	10	6	19	22	6	12
<b>Gewinn- und Verlustrechnung</b>									
<b>Ertrag</b>									
4010	<b>Umsatzerlöse</b>	€ / ha LF	1.644	2.232	1.343	1.618	1.347	1.343	1.351
4100	dar. landwirtschaftl. Pflanzenprod.	€ / ha LF	1.414	2.048	1.141	1.378	1.253	1.141	1.287
4112	dar. Getreide (ohne Körnermais)	€ / ha LF	707	714	626	718	801	626	847
4120	dar. Ölf., Hülsenfr., Faserpfl.	€ / ha LF	255	124	370	254	325	370	321
4130	dar. Kartoffeln	€ / ha LF	34	24	2	40	3	2	3
4140	dar. Zuckerrüben	€ / ha LF	162	59	73	189	84	73	94
4173	dar. nachwachs. Rohstoffe / Energiepfl.	€ / ha LF	7	0	1	9	0	1	0
4200	dar. Tierproduktion	€ / ha LF	38	91	29	33	38	29	43
4220	dar. Rinder	€ / ha LF	32	72	22	29	36	22	43
4230	dar. Milch	€ / ha LF	0	0	0	0	0	0	0
4240	dar. Schweine	€ / ha LF	0	2	0	0	0	0	0
4260	dar. Geflügel, Eier	€ / ha LF	5	16	0	5	0	0	0
4300	dar. Obst, Weinbau	€ / ha LF	0	0	0	0	0	0	0
4360	dar. Nebenbetr., Handel, Dienstleist.	€ / ha LF	190	65	173	207	56	173	20
4378	dar. Mieten u. Pachten	€ / ha LF	38	13	19	44	7	19	4
4385	dar. Biogas, Strom, erneuerbare Energien	€ / ha LF	102	0	0	131	0	0	0
4368	dar. Lohnarbeit, Masch.miete	€ / ha LF	39	4	146	27	41	146	16
4400	<b>Bestandsveränderungen</b>	€ / ha LF	48	46	35	51	41	35	44
4500	<b>Sonst. betr. Erträge</b>	€ / ha LF	478	411	435	493	448	435	460
4510	dar. Zulagen u. Zuschüsse	€ / ha LF	389	358	354	398	361	354	366
4660	dar. betriebsbezogene Zahlungen	€ / ha LF	316	329	332	311	301	332	292
4670	dar. EU-Direktzahlungen	€ / ha LF	269	293	262	267	264	262	261
4671	dav. Basisprämie	€ / ha LF	174	176	167	175	171	167	171
4672	dav. Greening-Prämie	€ / ha LF	84	85	81	85	83	81	83
4673	dav. Umverteilungsprämie	€ / ha LF	9	27	13	6	10	13	7
4674	dav. Förderung für Junglandwirte	€ / ha LF	1	6	0	1	1	0	0
4680	dar. Ausgleichszulage	€ / ha LF	4	0	0	5	0	0	0
4690	dar. für umweltger. Agrarprod.	€ / ha LF	40	17	70	39	36	70	30
4698	dar. sonstige Zuschüsse	€ / ha LF	0	0	0	0	0	0	1
4520	dar. aufwandsbezogene Zahlungen	€ / ha LF	73	29	19	86	59	19	74
4560	dar. Agrardieselerstattung	€ / ha LF	21	27	18	21	18	18	18
4550	dar. Investitionszuschüsse	€ / ha LF	51	0	0	65	41	0	56
4900	dar. zeitraumfremde Erträge	€ / ha LF	31	13	35	33	36	35	39
<b>Aufwand</b>									
5100	<b>Materialaufwand</b>	€ / ha LF	800	1.040	834	766	733	834	699
5110	dar. Pflanzenproduktion	€ / ha LF	504	673	464	489	489	464	485
5111	dar. Saat- u. Pflanzgut	€ / ha LF	107	185	118	95	92	118	85
5112	dar. Düngemittel	€ / ha LF	222	307	194	215	245	194	250
5113	dar. Pflanzenschutz	€ / ha LF	128	138	96	132	127	96	136
5210	dar. Tierproduktion	€ / ha LF	17	41	27	12	15	27	13
5211	dar. Tierzukauf	€ / ha LF	7	25	13	4	5	13	3
5280	dar. Futtermittelzukauf	€ / ha LF	4	5	4	4	3	4	2
5292	dar. Tierarzt	€ / ha LF	1	1	4	1	2	4	1
5293	dar. Besamung	€ / ha LF	0	0	0	0	0	0	0
5294	dar. sonst. bezogene Leist. Tierprod.	€ / ha LF	1	3	1	0	1	1	0
5330	dar. Nebenbetr., Handel, Dienstleist.	€ / ha LF	36	13	1	44	11	1	15
5350	dar. sonst. Materialaufwand	€ / ha LF	244	311	341	221	219	341	186
5352	dar. Heizmat., Strom	€ / ha LF	15	16	13	15	7	13	5
5354	dar. Wasser, Abwasser	€ / ha LF	3	4	2	3	1	2	1
5355	dar. Treib- u. Schmierstoffe	€ / ha LF	131	161	133	127	117	133	113
5357	dar. Lohnarbeit, Masch.miete	€ / ha LF	94	126	192	75	93	192	65

**Ackerbaubetriebe insgesamt und spezialisierte Getreidebaubetriebe**  
**untergliedert nach Betriebsgröße (LF - Gruppen) im Wirtschaftsgebiet 2 (Sächsisches Lößgebiet)**

Blatt 4 von 4

Kenn- zahl	Bezeichnung	Maß- einheit	Ackerbaubetriebe				Spez. Getreidebaubetriebe		
			Alle	bis 100 ha LF	>100 bis 200 ha LF	über 200 ha LF	Alle	>100 bis 200 ha LF	>200 ha LF
0001	Betriebe	Anzahl	35	10	6	19	22	6	12
<b>Aufwand</b>									
5500	<b>Personalaufwand (ohne BUV)</b>	€ / ha LF	141	253	108	132	115	108	122
5501	Personalaufwand (ohne BUV)	€ / eAK	28.890	28.125	23.453	29.947	32.655	23.453	37.275
5600	<b>Betriebswirtschaftliche AfA</b>	€ / ha LF	254	296	287	244	236	287	232
5636	dar. Wirtschaftsgeb. u. baul. Anl.	€ / ha LF	31	52	26	30	27	26	28
5642	dar. Maschinen u. Geräte	€ / ha LF	164	216	236	146	181	236	173
5641	dar. Betriebsvorrichtungen	€ / ha LF	36	11	5	44	6	5	7
5700	<b>Sonst. betriebl. Aufwand</b>	€ / ha LF	565	603	464	576	489	464	482
5710	dar. Unterhaltung	€ / ha LF	172	175	163	173	152	163	149
5715	dar. Gebäude u. baul. Anlagen	€ / ha LF	33	63	24	31	30	24	24
5720	dar. techn. Anl., Masch., Fuhrp.	€ / ha LF	138	112	138	141	122	138	124
5730	dar. Betriebsversicherung	€ / ha LF	61	97	79	53	62	79	56
5731	dar. betriebliche Unfallversicherung	€ / ha LF	11	22	13	9	11	13	10
5742	dar. Pachten	€ / ha LF	215	221	161	222	171	161	160
5765	Pachtpreis / ha Pachtfläche	€ / ha	302	372	281	298	261	281	239
5764	dar. zeitraumzugehörige Vorsteuer	€ / ha LF	2	21	0	0	3	0	0
5770	dar. zeitraumfremder Aufwand	€ / ha LF	7	3	0	8	7	0	10
<b>Unternehmensergebnis</b>									
6000	<b>Betriebsergebnis</b>	€ / ha LF	410	498	121	444	263	121	320
4000	Betriebliche Erträge	€ / ha LF	2.171	2.690	1.813	2.162	1.837	1.813	1.854
5000	Betriebliche Aufwendungen	€ / ha LF	1.760	2.192	1.692	1.718	1.574	1.692	1.534
7000	<b>Finanzergebnis</b>	€ / ha LF	-25	-14	-3	-30	-12	-3	-14
7230	dar. Zinsaufwand	€ / ha LF	30	15	7	35	15	7	17
7800	Steuern vom Einkommen u. Ertrag	€ / ha LF	0	0	0	0	0	0	0
7900	Sonstige Steuern	€ / ha LF	17	20	14	17	15	14	15
7910	Unternehmensertrag	€ / ha LF	2.175	2.691	1.817	2.167	1.840	1.817	1.857
7920	Unternehmensaufwand vor Steuern	€ / ha LF	1.807	2.227	1.713	1.770	1.604	1.713	1.566
<b>Rentabilität</b>									
9000	Gewinn/Jahresübersch. vor Steuern	€ / Betrieb	79.424	33.597	15.714	123.663	47.532	15.714	77.927
9000	Gewinn/Jahresübersch. vor Steuern	€ / ha LF	368	464	104	397	236	104	291
9004	Ordentliches Ergebnis	€ / Betrieb	74.158	32.890	10.470	115.990	41.747	10.470	69.951
9004	Ordentliches Ergebnis	€ / ha LF	344	455	69	372	207	69	261
9006	Gewinn + Personalaufwand (ohne BUV)	€ / AK	55.012	34.600	18.060	70.814	40.316	18.060	55.341
9007	Ordentliches Ergeb. + Personalaufw. (o. BUV)	€ / AK	52.372	34.129	15.094	67.515	37.018	15.094	51.345
9008	Ordentliches Ergeb. + Personalaufw. (o. BUV)	€ / ha LF	485	708	177	504	322	177	383
9071	Betriebseinkommen	€ / ha LF	735	946	349	769	513	349	566
9073	Relative Faktorentlohnung	%	105,5	84,6	46,3	120,7	79,8	46,3	95,4
9103	Ordentliche Rentabilitätsrate	%	8,1	0,9	-10,8	11,7	0,7	-10,8	5,5
9120	Gesamtkapitalrentabilität	%	3,7	0,6	-3,4	5,2	0,5	-3,4	2,3
9131	Eigenkapitalrentabilität (ohne Boden)	%	6,7	0,0	0,0	19,8	0,0	0,0	1,0
<b>Liquidität / Stabilität</b>									
9601	Liquidität 1. Grades	%	33	110	39	26	55	39	68
9221	Cashflow I	€ / ha LF	598	666	338	629	463	338	532
9223	Cashflow III (zur Neufinanzierung verfügbar)	€ / ha LF	354	348	564	322	245	564	193
9240	Kapitaldienst	€ / ha LF	198	204	121	209	175	121	190
9231	Langfristige Kapitaldienstgrenze	€ / ha LF	240	133	-161	314	89	-161	180
9232	Mittelfristige Kapitaldienstgrenze	€ / ha LF	271	185	-136	344	116	-136	208
9233	Kurzfristige Kapitaldienstgrenze	€ / ha LF	494	428	125	559	325	125	412
9241	Ausschöpf. d. langfr. Kapitaldienstgr.	%	82	154	<Null	66	196	<Null	106
9242	Ausschöpf. d. mittelfr. Kapitaldienstgr.	%	73	110	<Null	61	151	<Null	91
9243	Ausschöpf. d. kurzfr. Kapitaldienstgr.	%	40	48	97	37	54	97	46
9270	Eigenkapitalquote	%	69	86	88	64	79	88	76
9230	Eigenkapitalveränderung	€ / ha LF	299	310	418	280	184	418	142
9239	Bereinigte Eigenkapitalveränderung	€ / ha LF	210	117	-168	279	74	-168	163
9238	Bereinigte Eigenkapitalveränderung	€ / AK	22.668	5.663	-14.338	37.326	8.519	-14.338	21.824
<b>Unternehmerfamilie</b>									
9502	Gesamteinkommen	€ / Betrieb	87.216	37.871	15.807	135.738	50.802	15.807	82.395
9503	Verfügbares Einkommen	€ / Betrieb	59.825	13.705	-3.042	103.952	28.639	-3.042	53.244
3210	Entnahmen Lebenshaltung	€ / Betrieb	25.324	18.029	19.770	30.917	27.431	19.770	35.793
3395	Nettoentnahmen	€ / nAK	20.659	12.810	-44.356	47.483	14.103	-44.356	42.670

Futterbaubetriebe insgesamt  
und spezialisierte Milchviehbetriebe in den Wirtschaftsgebieten (WG 2 und 3) <sup>1)</sup>

Blatt 1 von 4

Kenn- zahl	Bezeichnung	Maß- einheit	Futterbaubetriebe		Spez. Milchviehbetriebe	
			WG 2	WG 3	WG 2	WG 3
0001	Betriebe	Anzahl	7	57	6	49
<b>Faktorausstattung</b>						
1006	Wirtschaftliche Betriebsgröße	€ / ha LF	2.792	2.293	2.848	2.497
1030	Landw. genutzte Fläche (LF)	ha / Betrieb	142,2	144,7	160,8	147,0
1033	dar. zugepachtete LF (Netto)	ha / Betrieb	76,0	91,5	88,6	90,1
1150	Ackerfläche	% LF	82,4	62,4	82,1	68,2
1160	Dauergrünland	% LF	17,6	37,5	17,9	31,8
1056	Ertragsmesszahl	EMZ / a	46	27	46	28
1110	Arbeitskräfte insgesamt	AK / Betrieb	3,07	2,67	3,37	2,86
1113	dar. Familienarbeitskräfte	FAK / Betrieb	2,40	1,92	2,59	2,03
1120	Nicht entlohnte Arbeitskräfte	nAK / Betrieb	1,84	1,55	1,94	1,61
1114	AK-Besatz	AK / 100 ha LF	2,16	1,85	2,10	1,94
1130	Lohnansatz	€ / Betrieb	59.833	53.891	63.414	55.606
<b>Produktionsstruktur</b>						
1151	Ackerfläche (Anfang des Jahres)	ha AF / Betrieb	110,5	88,5	124,2	98,4
1210	dar. Getreide (ohne Körnermais)	% AF	48,2	50,8	50,0	50,6
1230	dar. Ölfrüchte, Hülsenfr., Faserpflanzen	% AF	17,8	9,1	18,5	9,5
1237	dar. Winterraps	% AF	17,4	7,4	18,1	7,8
1240	dar. Kartoffeln	% AF	0,0	0,0	0,0	0,0
1250	dar. Zuckerrüben	% AF	1,4	0,0	1,5	0,0
1271	dar. Silomais	% AF	17,9	16,8	18,5	17,3
1275	dar. sonst. Ackerfutter	% AF	12,3	20,7	12,2	20,0
1284	dar. nachwachs. Rohstoffe / Energiepflanzen	% AF	0,0	0,0	0,0	0,0
1300	Viehbesatz	VE / 100 ha LF	92,7	86,6	94,6	88,9
1330	dar. Rinder	VE / 100 ha LF	92,5	85,7	94,4	88,2
1335	dar. Milchkühe	VE / 100 ha LF	60,7	47,6	62,6	54,2
1336	dar. Mutter- und Ammenkühe	VE / 100 ha LF	0,6	4,3	0,0	0,1
1339	dar. Jung- und Mastvieh	VE / 100 ha LF	22,5	24,1	22,9	24,0
1350	dar. Schweine	VE / 100 ha LF	0,1	0,3	0,1	0,3
1351	dar. Mastschweine und Läufer	VE / 100 ha LF	0,1	0,3	0,1	0,3
1352	dar. Zuchtsauen	VE / 100 ha LF	0,0	0,0	0,0	0,0
1340	dar. Schafe	VE / 100 ha LF	0,0	0,1	0,0	0,1
1320	dar. Pferde	VE / 100 ha LF	0,0	0,2	0,0	0,1
1391	Rauhfuttermittelverzehr	GV / Betrieb	131,5	124,4	151,7	129,9
<b>Erträge, Leistungen, Preise</b>						
1411	Getreideerlös (ohne Körnermais)	dt / ha	66	57	66	57
1420	dar. Weizen	dt / ha	74	60	74	61
1426	dar. Wintergerste	dt / ha	57	67	57	67
1427	dar. Sommergerste	dt / ha	55	52	55	52
1433	dar. Roggen	dt / ha	70	54	70	54
1434	dar. Triticale	dt / ha		52		54
1465	Raps	dt / ha	34	27	34	27
1472	Kartoffeln	dt / ha		178		172
1473	Zuckerrüben	dt / ha	818		818	
1631	Milchleistung (4 % Fett)	kg / Kuh	9.764	8.894	9.764	8.906
1632	Milchleistung (nat. Fettgehalt)	kg / Kuh	9.372	8.470	9.372	8.484
1612	Lebend geborene Ferkel	Ferkel / Sau		18		
1511	Getreideerlös insges.(netto; o. Körnermais)	€ / dt	20,26	19,01	20,26	19,01
1520	Weizenerlös (netto)	€ / dt	21,10	20,94	21,10	20,94
1526	Wintergersteerlös (netto)	€ / dt	18,24	17,04	18,24	17,04
1527	Sommergersteerlös (netto)	€ / dt		18,84		18,92
1533	Roggenerlös (netto)	€ / dt	21,13	16,86	21,13	17,03
1534	Triticaleerlös (netto)	€ / dt		18,51		17,68
1565	Rapselerlös (netto)	€ / dt	45,60	42,68	45,60	42,68
1572	Kartoffelerlös (netto)	€ / dt		9,66		9,66
1573	Zuckerrübenelerlös (netto)	€ / dt	2,71		2,71	
1731	Milcherlös (netto bei 4 % Fett)	€ / dt	38,72	40,80	38,72	40,83
1732	Milcherlös (netto bei nat. Fettgehalt)	€ / dt	40,34	42,83	40,34	42,85

1) WG 1 = Sächsische Heide- und Teichlandschaft  
WG 2 = Sächsisches Lößgebiet  
WG 3 = Sächs. Mittelgebirge und Vorland

**Futterbaubetriebe insgesamt**  
**und spezialisierte Milchviehbetriebe in den Wirtschaftsgebieten (WG 2 und 3) <sup>1)</sup>**

Blatt 2 von 4

Kenn- zahl	Bezeichnung	Maß- einheit	Futterbaubetriebe		Spez. Milchviehbetriebe	
			WG 2	WG 3	WG 2	WG 3
0001	Betriebe	Anzahl	7	57	6	49
<b>Bilanz</b>						
2000	Summe Aktiva (Bilanzvermögen)	€ / Betrieb	1.056.887	1.012.682	1.209.527	1.106.138
2000	Summe Aktiva (Bilanzvermögen)	€ / ha LF	7.434	7.000	7.525	7.525
2100	Sachanlagen gesamt	€ / ha LF	5.448	5.346	5.508	5.759
2111	dar. Boden	€ / ha LF	2.601	2.371	2.585	2.522
2115	dar. Gebäude, baul. Anlagen	€ / ha LF	718	1.033	740	1.146
2120	dar. techn. Anlagen u. Maschinen	€ / ha LF	1.725	1.722	1.766	1.846
2130	dar. andere Anlagen insges.	€ / ha LF	40	122	41	133
2160	dar. Anlagen im Bau, Anzahlungen	€ / ha LF	364	71	376	80
2200	Finanzanlagen	€ / ha LF	52	22	53	25
2211	dar. Anteile an verbund. Untern.	€ / ha LF	0	0	0	0
2213	dar. Beteiligungen	€ / ha LF	51	15	52	18
2300	Tiervermögen	€ / ha LF	563	591	575	611
2320	dar. Rinder	€ / ha LF	563	586	575	607
2330	dar. Schweine	€ / ha LF	0	1	0	1
2400	Umlaufvermögen (ohne Tiere)	€ / ha LF	1.352	1.024	1.369	1.112
2410	dav. Vorräte	€ / ha LF	468	327	482	358
2412	dar. Feldinventar	€ / ha LF	423	282	436	309
2420	dav. Finanzumlaufvermögen	€ / ha LF	884	697	887	753
2431	dar. Forderungen aus Liefer. u. Leist.	€ / ha LF	236	168	239	188
2450	dar. Bank, Kasse	€ / ha LF	554	387	551	418
9041	Eigenkapital	€ / ha LF	5.310	4.885	5.336	5.314
3600	dar. Geschäftsguth., gez. Kapital	€ / ha LF	0	0	0	0
3140	Sonderposten gesamt	€ / ha LF	35	391	37	442
3400	Rückstellungen	€ / ha LF	49	30	48	32
3500	Verbindlichkeiten	€ / ha LF	2.058	1.884	2.123	1.953
3510	dar. geg. Kreditinstituten	€ / ha LF	1.668	1.489	1.721	1.579
3521	dar. aus Lieferungen u. Leistungen	€ / ha LF	324	184	334	186
9280	Anlagenintensität	%	60	65	60	65
9292	Fremdkapitaldeckung II	%	177	167	175	171
<b>Investitionen, Finanzierung</b>						
8300	Bruttoinvestitionen	€ / ha LF	1.270	653	1.316	708
8231	Zugang Boden	€ / ha LF	21	21	22	24
8232	Zugang Wirtschaftsgeb.u.baul. Anl.	€ / ha LF	25	12	26	14
8251	Zugang Anlagen im Bau, Anzahlung	€ / ha LF	451	151	465	155
8241	Zugang techn. Anlagen u. Masch.	€ / ha LF	736	410	756	448
2800	Veränderung Tiervermögen	€ / ha LF	-19	-3	-18	0
8400	Nettoinvestitionen	€ / ha LF	787	146	823	164
8401	Nettoinvestitionen	€ / AK	36.450	7.910	39.255	8.449
8404	Veränderung Sachanlageverm. (o. Boden)	%	29	2	29	3
9314	Nettoverbindlichkeiten	€ / ha LF	1.174	1.187	1.235	1.199
9315	Veränd. Nettoverbindlichkeiten	€ / ha LF	382	-181	384	-203
9318	Tilg. von Verbindlichkeiten gesamt	€ / ha LF	176	270	182	279
2920	Veränd. Finanzumlaufvermögen	€ / ha LF	338	158	359	181
3822	Veränderung Sonder-AfA	€ / ha LF	20	-1	21	-1

1) WG 1 = Sächsische Heide- und Teichlandschaft  
WG 2 = Sächsisches Lößgebiet  
WG 3 = Sächs. Mittelgebirge und Vorland

Futterbaubetriebe insgesamt  
und spezialisierte Milchviehbetriebe in den Wirtschaftsgebieten (WG 2 und 3) <sup>1)</sup>

Blatt 3 von 4

Kenn- zahl	Bezeichnung	Maß- einheit	Futterbaubetriebe		Spez. Milchviehbetriebe	
			WG 2	WG 3	WG 2	WG 3
0001	Betriebe	Anzahl	7	57	6	49
<b>Gewinn- und Verlustrechnung</b>						
<b>Ertrag</b>						
4010	<b>Umsatzerlöse</b>	€ / ha LF	3.289	2.336	3.372	2.586
4100	dar. landwirtschaftl. Pflanzenprod.	€ / ha LF	629	187	649	206
4112	dar. Getreide (ohne Körnermais)	€ / ha LF	372	128	384	139
4120	dar. Ölfr., Hülsenfr., Faserpfl.	€ / ha LF	202	49	208	56
4130	dar. Kartoffeln	€ / ha LF	0	0	0	0
4140	dar. Zuckerrüben	€ / ha LF	25	0	25	0
4173	dar. nachwachs. Rohstoffe / Energiepfl.	€ / ha LF	0	0	0	0
4200	dar. Tierproduktion	€ / ha LF	2.498	1.990	2.570	2.202
4220	dar. Rinder	€ / ha LF	210	270	208	241
4230	dar. Milch	€ / ha LF	2.289	1.710	2.361	1.953
4240	dar. Schweine	€ / ha LF	0	2	0	2
4260	dar. Geflügel, Eier	€ / ha LF	0	4	0	3
4300	dar. Obst, Weinbau	€ / ha LF	0	0	0	0
4360	dar. Nebenbetr., Handel, Dienstleist.	€ / ha LF	125	132	115	147
4378	dar. Mieten u. Pachten	€ / ha LF	15	5	15	5
4385	dar. Biogas, Strom, erneuerbare Energien	€ / ha LF	0	28	0	32
4368	dar. Lohnarbeit, Masch.miete	€ / ha LF	103	32	93	34
4400	<b>Bestandsveränderungen</b>	€ / ha LF	9	11	18	18
4500	<b>Sonst. betr. Erträge</b>	€ / ha LF	442	669	421	669
4510	dar. Zulagen u. Zuschüsse	€ / ha LF	374	555	353	549
4660	dar. betriebsbezogene Zahlungen	€ / ha LF	294	412	271	391
4670	dar. EU-Direktzahlungen	€ / ha LF	268	263	266	263
4671	dav. Basisprämie	€ / ha LF	172	170	172	169
4672	dav. Greening-Prämie	€ / ha LF	82	80	82	80
4673	dav. Umverteilungsprämie	€ / ha LF	14	13	12	13
4674	dav. Förderung für Junglandwirte	€ / ha LF	0	0	0	1
4680	dar. Ausgleichszulage	€ / ha LF	0	53	0	51
4690	dar. für umweltger. Agrarprod.	€ / ha LF	26	91	5	72
4698	dar. sonstige Zuschüsse	€ / ha LF	0	1	0	1
4520	dar. aufwandsbezogene Zahlungen	€ / ha LF	78	137	80	154
4560	dar. Agrardieselerstattung	€ / ha LF	28	32	28	34
4550	dar. Investitionszuschüsse	€ / ha LF	50	103	52	118
4900	dar. zeitraumfremde Erträge	€ / ha LF	13	61	13	65
<b>Aufwand</b>						
5100	<b>Materialaufwand</b>	€ / ha LF	1.487	1.089	1.523	1.194
5110	dar. Pflanzenproduktion	€ / ha LF	391	265	403	291
5111	dar. Saat- u. Pflanzgut	€ / ha LF	75	62	78	68
5112	dar. Düngemittel	€ / ha LF	175	112	180	127
5113	dar. Pflanzenschutz	€ / ha LF	86	46	89	51
5210	dar. Tierproduktion	€ / ha LF	643	427	657	473
5211	dar. Tierzukauf	€ / ha LF	1	15	1	11
5280	dar. Futtermittelzukauf	€ / ha LF	444	265	457	299
5292	dar. Tierarzt	€ / ha LF	68	51	70	56
5293	dar. Besamung	€ / ha LF	40	26	41	30
5294	dar. sonst. bezogene Leist. Tierprod.	€ / ha LF	49	36	50	41
5330	dar. Nebenbetr., Handel, Dienstleist.	€ / ha LF	1	30	1	34
5350	dar. sonst. Materialaufwand	€ / ha LF	452	361	461	389
5352	dar. Heizmat., Strom	€ / ha LF	62	63	63	70
5354	dar. Wasser, Abwasser	€ / ha LF	15	12	16	12
5355	dar. Treib- u. Schmierstoffe	€ / ha LF	259	199	263	210
5357	dar. Lohnarbeit, Masch.miete	€ / ha LF	114	84	117	93

1) WG 1 = Sächsische Heide- und Teichlandschaft  
WG 2 = Sächsisches Lößgebiet  
WG 3 = Sächs. Mittelgebirge und Vorland

Futterbaubetriebe insgesamt  
und spezialisierte Milchviehbetriebe in den Wirtschaftsgebieten (WG 2 und 3) <sup>1)</sup>

Blatt 4 von 4

Kenn- zahl	Bezeichnung	Maß- einheit	Futterbaubetriebe		Spez. Milchviehbetriebe	
			WG 2	WG 3	WG 2	WG 3
0001	Betriebe	Anzahl	7	57	6	49
<b>Aufwand</b>						
5500	Personalaufwand (ohne BUV)	€ / ha LF	361	236	370	259
5501	Personalaufwand (ohne BUV)	€ / eAK	41.758	30.521	41.537	30.566
5600	Betriebswirtschaftliche AfA	€ / ha LF	457	449	466	484
5636	dar. Wirtschaftsgeb. u. baul. Anl.	€ / ha LF	65	73	67	81
5642	dar. Maschinen u. Geräte	€ / ha LF	334	253	339	266
5641	dar. Betriebsvorrichtungen	€ / ha LF	34	75	34	84
5700	Sonst. betriebl. Aufwand	€ / ha LF	567	600	571	639
5710	dar. Unterhaltung	€ / ha LF	224	221	222	234
5715	dar. Gebäude u. baul. Anlagen	€ / ha LF	64	44	66	46
5720	dar. techn. Anl., Masch., Fuhrp.	€ / ha LF	159	174	155	184
5730	dar. Betriebsversicherung	€ / ha LF	100	91	101	93
5731	dar. betriebliche Unfallversicherung	€ / ha LF	24	28	25	29
5742	dar. Pachten	€ / ha LF	137	77	141	80
5765	Pachtpreis / ha Pachtfläche	€ / ha	255	120	255	129
5764	dar. zeitraumzugehörige Vorsteuer	€ / ha LF	0	7	0	8
5770	dar. zeitraumfremder Aufwand	€ / ha LF	29	26	30	30
<b>Unternehmensergebnis</b>						
6000	Betriebsergebnis	€ / ha LF	867	642	882	697
4000	Betriebliche Erträge	€ / ha LF	3.739	3.016	3.811	3.274
5000	Betriebliche Aufwendungen	€ / ha LF	2.872	2.374	2.929	2.576
7000	Finanzergebnis	€ / ha LF	-38	-47	-39	-51
7230	dar. Zinsaufwand	€ / ha LF	40	32	41	33
7800	Steuern vom Einkommen u. Ertrag	€ / ha LF	0	0	0	0
7900	Sonstige Steuern	€ / ha LF	20	12	20	12
7910	Unternehmensertrag	€ / ha LF	3.741	3.016	3.813	3.274
7920	Unternehmensaufwand vor Steuern	€ / ha LF	2.932	2.433	2.990	2.640
<b>Rentabilität</b>						
9000	Gewinn/Jahresübersch. vor Steuern	€ / Betrieb	115.020	84.348	132.187	93.300
9000	Gewinn/Jahresübersch. vor Steuern	€ / ha LF	809	583	822	635
9004	Ordentliches Ergebnis	€ / Betrieb	117.344	81.294	134.899	90.401
9004	Ordentliches Ergebnis	€ / ha LF	825	562	839	615
9006	Gewinn + Personalaufwand (ohne BUV)	€ / AK	54.188	44.318	56.877	45.993
9007	Ordentliches Ergeb. + Personalaufw. (o. BUV)	€ / AK	54.946	43.176	57.681	44.979
9008	Ordentliches Ergeb. + Personalaufw. (o. BUV)	€ / ha LF	1.186	798	1.209	874
9071	Betriebseinkommen	€ / ha LF	1.370	910	1.399	989
9073	Relative Faktorentlohnung	%	115,8	107,1	119,8	110,7
9103	Ordentliche Rentabilitätsrate	%	10,8	6,3	11,7	7,2
9120	Gesamtkapitalrentabilität	%	6,0	3,2	6,5	3,6
9131	Eigenkapitalrentabilität (ohne Boden)	%	10,2	5,4	11,7	6,4
<b>Liquidität / Stabilität</b>						
9601	Liquidität 1. Grades	%	59	120	57	124
9221	Cashflow I	€ / ha LF	1.253	1.067	1.267	1.149
9223	Cashflow III (zur Neufinanzierung verfügbar)	€ / ha LF	681	527	709	584
9240	Kapitaldienst	€ / ha LF	216	302	223	312
9231	Langfristige Kapitaldienstgrenze	€ / ha LF	404	254	435	286
9232	Mittelfristige Kapitaldienstgrenze	€ / ha LF	469	327	501	367
9233	Kurzfristige Kapitaldienstgrenze	€ / ha LF	861	703	901	770
9241	Ausschöpf. d. langfr. Kapitaldienstgr.	%	54	119	51	109
9242	Ausschöpf. d. mittelfr. Kapitaldienstgr.	%	46	92	45	85
9243	Ausschöpf. d. kurzfr. Kapitaldienstgr.	%	25	43	25	41
9270	Eigenkapitalquote	%	71	70	71	71
9230	Eigenkapitalveränderung	€ / ha LF	397	324	431	362
9239	Bereinigte Eigenkapitalveränderung	€ / ha LF	364	222	393	253
9238	Bereinigte Eigenkapitalveränderung	€ / AK	16.866	12.027	18.762	13.013
<b>Unternehmerfamilie</b>						
9502	Gesamteinkommen	€ / Betrieb	115.020	85.023	132.187	93.571
9503	Verfügbares Einkommen	€ / Betrieb	82.587	63.485	95.505	70.914
3210	Entnahmen Lebenshaltung	€ / Betrieb	28.490	19.443	27.203	21.315
3395	Nettoentnahmen	€ / nAK	32.460	26.305	33.182	27.351

1) WG 1 = Sächsische Heide- und Teichlandschaft  
WG 2 = Sächsisches Lößgebiet  
WG 3 = Sächs. Mittelgebirge und Vorland

**Spezialisierte Milchviehbetriebe im Wirtschaftsgebiet 3 (Sächsisches Mittelgebirge und Vorland)  
untergliedert nach Bestandsgröße Milchkühe und nach Betriebsgröße (LF-Gruppen)**

Blatt 1 von 4

Kenn- zahl	Bezeichnung	Maß- einheit	Spezialisierte Milchviehbetriebe					
			Alle	bis 40 Milchkühe	>40 bis 60 Milchkühe	über 60 Milchkühe	>50 bis 100 ha LF	über 100 ha LF
0001	Betriebe	Anzahl	49	5	10	34	12	37
<b>Faktorausstattung</b>								
1006	Wirtschaftliche Betriebsgröße	€ / ha LF	2.497	1.891	2.351	2.572	2.986	2.421
1030	Landw. genutzte Fläche (LF)	ha / Betrieb	147,0	88,7	106,2	167,6	80,6	168,5
1033	dar. zugepachtete LF (Netto)	ha / Betrieb	90,1	47,7	72,2	101,6	53,5	102,0
1150	Ackerfläche	% LF	68,2	59,8	55,8	71,1	59,7	69,5
1160	Dauergrünland	% LF	31,8	40,2	44,0	28,9	40,2	30,5
1056	Ertragsmesszahl	EMZ / a	28	28	29	27	29	27
1110	Arbeitskräfte insgesamt	AK / Betrieb	2,86	2,37	2,62	3,00	2,27	3,05
1113	dar. Familienarbeitskräfte	FAK / Betrieb	2,03	1,39	1,89	2,17	1,75	2,12
1120	Nicht entlohnte Arbeitskräfte	nAK / Betrieb	1,61	1,20	1,44	1,72	1,47	1,65
1114	AK-Besatz	AK / 100 ha LF	1,94	2,68	2,47	1,79	2,82	1,81
1130	Lohnansatz	€ / Betrieb	55.606	42.381	49.765	59.269	50.871	57.142
<b>Produktionsstruktur</b>								
1151	Ackerfläche (Anfang des Jahres)	ha AF / Betrieb	98,4	54,3	57,5	117,0	47,7	114,9
1210	dar. Getreide (ohne Körnermais)	% AF	50,6	45,8	56,3	50,1	40,0	52,0
1230	dar. Ölfrüchte, Hülsenfr., Faserpflanzen	% AF	9,5	0,0	8,3	10,3	4,5	10,2
1237	dar. Winterraps	% AF	7,8	0,0	7,1	8,4	4,5	8,2
1240	dar. Kartoffeln	% AF	0,0	0,3	0,1	0,0	0,1	0,0
1250	dar. Zuckerrüben	% AF	0,0	0,0	0,0	0,0	0,0	0,0
1271	dar. Silomais	% AF	17,3	0,0	15,8	18,7	17,8	17,2
1275	dar. sonst. Ackerfutter	% AF	20,0	48,0	19,3	18,2	33,4	18,2
1284	dar. nachwachs. Rohstoffe / Energiepflanzen	% AF	0,0	0,0	0,0	0,0	0,0	0,0
1300	Viehbesatz	VE / 100 ha LF	88,9	68,0	90,5	90,3	113,6	85,1
1330	dar. Rinder	VE / 100 ha LF	88,2	65,6	89,8	89,6	112,4	84,4
1335	dar. Milchkühe	VE / 100 ha LF	54,2	37,9	49,5	56,4	70,4	51,7
1336	dar. Mutter- und Ammenkühe	VE / 100 ha LF	0,1	0,3	0,0	0,1	0,2	0,1
1339	dar. Jung- und Mastvieh	VE / 100 ha LF	24,0	15,4	24,5	24,6	25,7	23,7
1350	dar. Schweine	VE / 100 ha LF	0,3	0,6	0,5	0,3	0,5	0,3
1351	dar. Mastschweine und Läufer	VE / 100 ha LF	0,3	0,6	0,5	0,2	0,5	0,3
1352	dar. Zuchtsauen	VE / 100 ha LF	0,0	0,0	0,0	0,0	0,0	0,0
1340	dar. Schafe	VE / 100 ha LF	0,1	0,5	0,1	0,1	0,0	0,1
1320	dar. Pferde	VE / 100 ha LF	0,1	0,5	0,0	0,1	0,2	0,1
1391	Rauhfuttermittelverzehr	GV / Betrieb	129,9	59,0	95,4	150,5	90,7	142,6
<b>Erträge, Leistungen, Preise</b>								
1411	Getreide (ohne Körnermais)	dt / ha	57	41	57	58	50	58
1420	dar. Weizen	dt / ha	61	32	58	63	49	62
1426	dar. Wintergerste	dt / ha	67	70	73	67	80	67
1427	dar. Sommergerste	dt / ha	52	42	43	54	44	52
1433	dar. Roggen	dt / ha	54	53	58	54	53	55
1434	dar. Triticale	dt / ha	54	49	56	54	47	56
1465	Raps	dt / ha	27		26	27	33	26
1472	Kartoffeln	dt / ha	172	175	210	147	156	178
1473	Zuckerrüben	dt / ha						
1631	Milchleistung (4 % Fett)	kg / Kuh	8.906	6.584	7.612	9.239	7.400	9.224
1632	Milchleistung (nat. Fettgehalt)	kg / Kuh	8.484	6.063	7.218	8.818	7.199	8.755
1612	Lebend geborene Ferkel	Ferkel / Sau						
1511	Getreideerlös insges. (netto; o. Körnermais)	€ / dt	19,01	23,03	17,73	19,10	21,29	18,89
1520	Weizenerlös (netto)	€ / dt	20,94	30,89	20,24	20,97	21,73	20,89
1526	Wintergersterlös (netto)	€ / dt	17,04	14,39	16,78	17,25	16,49	17,08
1527	Sommergersterlös (netto)	€ / dt	18,92	10,99	16,84	19,02		18,92
1533	Roggenerlös (netto)	€ / dt	17,03	39,53	13,97	14,51	39,53	14,43
1534	Triticaleerlös (netto)	€ / dt	17,68		17,20	18,00		17,68
1565	Rapselerlös (netto)	€ / dt	42,68		41,18	42,84	39,55	42,82
1572	Kartoffelerlös (netto)	€ / dt	9,66		9,35	9,81		9,66
1573	Zuckerrübenelerlös (netto)	€ / dt						
1731	Milcherlös (netto bei 4 % Fett)	€ / dt	40,83	40,23	38,26	41,19	39,50	41,04
1732	Milcherlös (netto bei nat. Fettgehalt)	€ / dt	42,85	44,19	40,34	43,16	40,41	43,24



**Spezialisierte Milchviehbetriebe im Wirtschaftsgebiet 3 (Sächsisches Mittelgebirge und Vorland)  
untergliedert nach Bestandsgröße Milchkühe und nach Betriebsgröße (LF-Gruppen)**

Blatt 2 von 4

Kenn- zahl	Bezeichnung	Maß- einheit	Spezialisierte Milchviehbetriebe					
			Alle	bis 40 Milchkühe	>40 bis 60 Milchkühe	über 60 Milchkühe	>50 bis 100 ha LF	über 100 ha LF
0001	Betriebe	Anzahl	49	5	10	34	12	37
<b>Bilanz</b>								
2000	Summe Aktiva (Bilanzvermögen)	€/ Betrieb	1.106.138	645.745	628.645	1.314.282	651.178	1.253.693
2000	Summe Aktiva (Bilanzvermögen)	€/ ha LF	7.525	7.284	5.922	7.843	8.081	7.439
2100	Sachanlagen gesamt	€/ ha LF	5.759	5.793	4.505	5.990	6.108	5.705
2111	dar. Boden	€/ ha LF	2.522	2.691	1.763	2.650	1.836	2.628
2115	dar. Gebäude, baul. Anlagen	€/ ha LF	1.146	1.191	987	1.172	2.171	987
2120	dar. techn. Anlagen u. Maschinen	€/ ha LF	1.846	1.643	1.680	1.893	1.777	1.857
2130	dar. andere Anlagen insges.	€/ ha LF	133	129	24	154	205	122
2160	dar. Anlagen im Bau, Anzahlungen	€/ ha LF	80	4	15	98	14	90
2200	Finanzanlagen	€/ ha LF	25	17	14	27	8	27
2211	dar. Anteile an verbund. Untern.	€/ ha LF	0	0	0	0	0	0
2213	dar. Beteiligungen	€/ ha LF	18	13	5	20	5	19
2300	Tiervermögen	€/ ha LF	611	443	621	622	776	585
2320	dar. Rinder	€/ ha LF	607	431	616	619	770	582
2330	dar. Schweine	€/ ha LF	1	2	1	1	1	1
2400	Umlaufvermögen (ohne Tiere)	€/ ha LF	1.112	993	754	1.188	1.157	1.105
2410	dav. Vorräte	€/ ha LF	358	259	334	371	292	369
2412	dar. Feldinventar	€/ ha LF	309	203	259	327	238	320
2420	dav. Finanzumlaufvermögen	€/ ha LF	753	734	421	817	865	736
2431	dar. Forderungen aus Liefer. u. Leist.	€/ ha LF	188	89	161	201	153	193
2450	dar. Bank, Kasse	€/ ha LF	418	399	185	463	540	399
9041	Eigenkapital	€/ ha LF	5.314	5.950	3.978	5.513	4.777	5.397
3600	dar. Geschäftsguth., gez. Kapital	€/ ha LF	0	0	0	0	0	0
3140	Sonderposten gesamt	€/ ha LF	442	157	136	521	645	410
3400	Rückstellungen	€/ ha LF	32	35	27	32	33	31
3500	Verbindlichkeiten	€/ ha LF	1.953	1.220	1.843	2.030	2.948	1.798
3510	dar. geg. Kreditinstituten	€/ ha LF	1.579	964	1.466	1.648	2.283	1.470
3521	dar. aus Lieferungen u. Leistungen	€/ ha LF	186	47	198	194	225	180
9280	Anlagenintensität	%	65	67	66	65	68	64
9292	Fremdkapitaldeckung II	%	171	255	162	168	123	183
<b>Investitionen, Finanzierung</b>								
8300	Bruttoinvestitionen	€/ ha LF	708	647	760	703	1.074	652
8231	Zugang Boden	€/ ha LF	24	0	0	30	0	27
8232	Zugang Wirtschaftsgeb.u.baul. Anl.	€/ ha LF	14	0	3	17	3	16
8251	Zugang Anlagen im Bau, Anzahlung	€/ ha LF	155	0	165	165	182	150
8241	Zugang techn. Anlagen u. Masch.	€/ ha LF	448	625	578	410	683	412
2800	Veränderung Tiervermögen	€/ ha LF	0	-40	-17	6	-27	4
8400	Nettoinvestitionen	€/ ha LF	164	170	340	131	285	146
8401	Nettoinvestitionen	€/ AK	8.449	6.335	13.762	7.328	10.109	8.048
8404	Veränderung Sachanlageverm. (o. Boden)	%	3	6	14	1	7	2
9314	Nettoverbindlichkeiten	€/ ha LF	1.199	487	1.422	1.213	2.083	1.062
9315	Veränd. Nettoverbindlichkeiten	€/ ha LF	-203	53	171	-292	209	-267
9318	Tilg. von Verbindlichkeiten gesamt	€/ ha LF	279	165	285	287	359	267
2920	Veränd. Finanzumlaufvermögen	€/ ha LF	181	98	-50	230	80	196
3822	Veränderung Sonder-AfA	€/ ha LF	-1	0	-3	0	-1	-1

**Spezialisierte Milchviehbetriebe im Wirtschaftsgebiet 3 (Sächsisches Mittelgebirge und Vorland)  
untergliedert nach Bestandsgröße Milchkühe und nach Betriebsgröße (LF-Gruppen)**

Blatt 3 von 4

Kenn- zahl	Bezeichnung	Maß- einheit	Spezialisierte Milchviehbetriebe					
			Alle	bis 40 Milchkühe	>40 bis 60 Milchkühe	über 60 Milchkühe	>50 bis 100 ha LF	über 100 ha LF
0001	Betriebe	Anzahl	49	5	10	34	12	37
<b>Gewinn- und Verlustrechnung</b>								
<b>Ertrag</b>								
4010	<b>Umsatzerlöse</b>	€ / ha LF	2.586	1.797	2.161	2.727	2.777	2.557
4100	dar. landwirtschaftl. Pflanzenprod.	€ / ha LF	206	46	144	230	101	222
4112	dar. Getreide (ohne Körnermais)	€ / ha LF	139	46	104	153	58	152
4120	dar. Ölfr., Hülsenfr., Faserpfl.	€ / ha LF	56	0	34	64	16	62
4130	dar. Kartoffeln	€ / ha LF	0	0	0	0	0	0
4140	dar. Zuckerrüben	€ / ha LF	0	0	0	0	0	0
4173	dar. nachwachs. Rohstoffe / Energiepfl.	€ / ha LF	0	0	0	0	0	0
4200	dar. Tierproduktion	€ / ha LF	2.202	1.456	1.662	2.361	2.438	2.166
4220	dar. Rinder	€ / ha LF	241	226	246	242	262	238
4230	dar. Milch	€ / ha LF	1.953	1.223	1.414	2.110	2.160	1.921
4240	dar. Schweine	€ / ha LF	2	0	2	2	1	2
4260	dar. Geflügel, Eier	€ / ha LF	3	5	0	3	2	3
4300	dar. Obst, Weinbau	€ / ha LF	0	0	0	0	0	0
4360	dar. Nebenbetr., Handel, Dienstleist.	€ / ha LF	147	68	330	120	110	153
4378	dar. Mieten u. Pachten	€ / ha LF	5	20	2	5	8	5
4385	dar. Biogas, Strom, erneuerbare Energien	€ / ha LF	32	0	0	41	0	37
4368	dar. Lohnarbeit, Masch.miete	€ / ha LF	34	21	60	31	74	28
4400	<b>Bestandsveränderungen</b>	€ / ha LF	18	-34	0	26	-22	24
4500	<b>Sonst. betr. Erträge</b>	€ / ha LF	669	717	520	693	654	671
4510	dar. Zulagen u. Zuschüsse	€ / ha LF	549	592	422	569	465	562
4660	dar. betriebsbezogene Zahlungen	€ / ha LF	391	554	381	380	425	386
4670	dar. EU-Direktzahlungen	€ / ha LF	263	272	273	260	270	262
4671	dav. Basisprämie	€ / ha LF	169	178	172	168	173	169
4672	dav. Greening-Prämie	€ / ha LF	80	72	80	80	75	81
4673	dav. Umverteilungsprämie	€ / ha LF	13	22	17	12	22	12
4674	dav. Förderung für Junglandwirte	€ / ha LF	1	0	4	0	0	1
4680	dar. Ausgleichszulage	€ / ha LF	51	45	53	51	47	52
4690	dar. für umweltger. Agrarprod.	€ / ha LF	72	195	54	66	88	69
4698	dar. sonstige Zuschüsse	€ / ha LF	1	0	1	1	1	1
4520	dar. aufwandsbezogene Zahlungen	€ / ha LF	154	30	40	185	35	173
4560	dar. Agrardieselerstattung	€ / ha LF	34	30	34	35	35	34
4550	dar. Investitionszuschüsse	€ / ha LF	118	0	0	149	0	136
4900	dar. zeitraumfremde Erträge	€ / ha LF	65	13	46	73	63	65
<b>Aufwand</b>								
5100	<b>Materialaufwand</b>	€ / ha LF	1.194	636	982	1.277	1.188	1.195
5110	dar. Pflanzenproduktion	€ / ha LF	291	196	235	309	295	290
5111	dar. Saat- u. Pflanzgut	€ / ha LF	68	59	55	71	84	65
5112	dar. Düngemittel	€ / ha LF	127	24	83	143	70	136
5113	dar. Pflanzenschutz	€ / ha LF	51	6	40	57	26	55
5210	dar. Tierproduktion	€ / ha LF	473	87	311	533	476	473
5211	dar. Tierzukauf	€ / ha LF	11	4	9	12	20	10
5280	dar. Futtermittelzukauf	€ / ha LF	299	17	206	338	292	300
5292	dar. Tierarzt	€ / ha LF	56	16	26	65	53	57
5293	dar. Besamung	€ / ha LF	30	6	17	34	26	30
5294	dar. sonst. bezogene Leist. Tierprod.	€ / ha LF	41	27	25	45	59	38
5330	dar. Nebenbetr., Handel, Dienstleist.	€ / ha LF	34	25	80	27	12	38
5350	dar. sonst. Materialaufwand	€ / ha LF	389	319	339	404	383	390
5352	dar. Heizmat., Strom	€ / ha LF	70	78	80	67	89	67
5354	dar. Wasser, Abwasser	€ / ha LF	12	8	9	13	12	13
5355	dar. Treib- u. Schmierstoffe	€ / ha LF	210	188	186	216	206	210
5357	dar. Lohnarbeit, Masch.miete	€ / ha LF	93	39	63	103	71	97

**Spezialisierte Milchviehbetriebe im Wirtschaftsgebiet 3 (Sächsisches Mittelgebirge und Vorland)  
untergliedert nach Bestandsgröße Milchkühe und nach Betriebsgröße (LF-Gruppen)**

Blatt 4 von 4

Kennzahl	Bezeichnung	Maßeinheit	Spezialisierte Milchviehbetriebe					
			Alle	bis 40 Milchkühe	>40 bis 60 Milchkühe	über 60 Milchkühe	>50 bis 100 ha LF	über 100 ha LF
0001	Betriebe	Anzahl	49	5	10	34	12	37
<b>Aufwand</b>								
5500	Personalaufwand (ohne BUV)	€ / ha LF	259	393	316	238	292	254
5501	Personalaufwand (ohne BUV)	€ / eAK	30.566	29.628	28.327	31.304	29.404	30.783
5600	Betriebswirtschaftliche AfA	€ / ha LF	484	477	420	496	761	441
5636	dar. Wirtschaftsgeb. u. baul. Anl.	€ / ha LF	81	86	77	81	150	70
5642	dar. Maschinen u. Geräte	€ / ha LF	266	297	224	272	277	265
5641	dar. Betriebsvorrichtungen	€ / ha LF	84	30	102	85	147	75
5700	Sonst. betriebl. Aufwand	€ / ha LF	639	476	473	683	574	650
5710	dar. Unterhaltung	€ / ha LF	234	221	159	249	225	236
5715	dar. Gebäude u. baul. Anlagen	€ / ha LF	46	26	25	52	44	47
5720	dar. techn. Anl., Masch., Fuhrp.	€ / ha LF	184	153	133	196	160	188
5730	dar. Betriebsversicherung	€ / ha LF	93	110	108	89	124	88
5731	dar. betriebliche Unfallversicherung	€ / ha LF	29	35	33	28	39	28
5742	dar. Pachten	€ / ha LF	80	42	69	86	71	82
5765	Pachtpreis / ha Pachtfläche	€ / ha	129	78	99	139	107	133
5764	dar. zeitraumzugehörige Vorsteuer	€ / ha LF	8	0	15	8	17	7
5770	dar. zeitraumfremder Aufwand	€ / ha LF	30	0	17	34	28	30
<b>Unternehmensergebnis</b>								
6000	Betriebsergebnis	€ / ha LF	697	499	490	751	594	713
4000	Betriebliche Erträge	€ / ha LF	3.274	2.480	2.681	3.446	3.409	3.253
5000	Betriebliche Aufwendungen	€ / ha LF	2.576	1.981	2.190	2.695	2.815	2.539
7000	Finanzergebnis	€ / ha LF	-51	-21	-27	-57	-51	-50
7230	dar. Zinsaufwand	€ / ha LF	33	21	27	35	53	30
7800	Steuern vom Einkommen u. Ertrag	€ / ha LF	0	0	0	0	0	0
7900	Sonstige Steuern	€ / ha LF	12	23	11	11	17	11
7910	Unternehmensertrag	€ / ha LF	3.274	2.480	2.681	3.447	3.410	3.253
7920	Unternehmensaufwand vor Steuern	€ / ha LF	2.640	2.025	2.229	2.764	2.885	2.601
<b>Rentabilität</b>								
9000	Gewinn/Jahresübersch. vor Steuern	€ / Betrieb	93.300	40.351	48.043	114.398	42.317	109.835
9000	Gewinn/Jahresübersch. vor Steuern	€ / ha LF	635	455	453	683	525	652
9004	Ordentliches Ergebnis	€ / Betrieb	90.401	39.181	43.553	111.712	39.473	106.918
9004	Ordentliches Ergebnis	€ / ha LF	615	442	410	667	490	634
9006	Gewinn + Personalaufwand (ohne BUV)	€ / AK	45.993	31.666	31.103	51.494	28.979	50.111
9007	Ordentliches Ergeb. + Personalaufw. (o. BUV)	€ / AK	44.979	31.173	29.391	50.598	27.728	49.153
9008	Ordentliches Ergeb. + Personalaufw. (o. BUV)	€ / ha LF	874	835	726	905	782	889
9071	Betriebseinkommen	€ / ha LF	989	901	824	1.027	907	1.002
9073	Relative Faktorentlohnung	%	110,7	83,9	84,3	118,8	77,6	117,7
9103	Ordentliche Rentabilitätsrate	%	7,2	-1,5	-2,2	9,1	-4,2	9,1
9120	Gesamtkapitalrentabilität	%	3,6	-0,2	-0,5	4,4	-1,1	4,4
9131	Eigenkapitalrentabilität (ohne Boden)	%	6,4	0,0	0,0	8,7	0,0	8,5
<b>Liquidität / Stabilität</b>								
9601	Liquidität 1. Grades	%	124	135	63	133	104	129
9221	Cashflow I	€ / ha LF	1.149	924	851	1.222	1.238	1.135
9223	Cashflow III (zur Neufinanzierung verfügbar)	€ / ha LF	584	446	293	649	513	595
9240	Kapitaldienst	€ / ha LF	312	186	313	322	411	297
9231	Langfristige Kapitaldienstgrenze	€ / ha LF	286	75	161	326	133	310
9232	Mittelfristige Kapitaldienstgrenze	€ / ha LF	367	162	239	406	283	380
9233	Kurzfristige Kapitaldienstgrenze	€ / ha LF	770	553	581	822	894	750
9241	Ausschöpf. d. langfr. Kapitaldienstgr.	%	109	247	194	99	309	96
9242	Ausschöpf. d. mittelfr. Kapitaldienstgr.	%	85	115	131	79	146	78
9243	Ausschöpf. d. kurzfr. Kapitaldienstgr.	%	41	34	54	39	46	40
9270	Eigenkapitalquote	%	71	82	67	70	59	73
9230	Eigenkapitalveränderung	€ / ha LF	362	121	169	417	107	402
9239	Bereinigte Eigenkapitalveränderung	€ / ha LF	253	54	134	291	80	280
9238	Bereinigte Eigenkapitalveränderung	€ / AK	13.013	2.020	5.410	16.250	2.852	15.471
<b>Unternehmerfamilie</b>								
9502	Gesamteinkommen	€ / Betrieb	93.571	40.350	48.120	114.765	42.317	110.194
9503	Verfügbares Einkommen	€ / Betrieb	70.914	28.603	36.033	87.395	31.231	83.784
3210	Entnahmen Lebenshaltung	€ / Betrieb	21.315	34.013	15.831	21.061	18.969	22.077
3395	Nettoentnahmen	€ / nAK	27.351	24.160	20.881	29.269	21.026	29.175

**Verbundbetriebe insgesamt in den Wirtschaftsgebieten (WG 2 und 3) <sup>1)</sup>**

Blatt 1 von 4

Kennzahl	Bezeichnung	Maßeinheit	Verbundbetriebe	
			WG 2	WG 3
0001	Betriebe	Anzahl	12	14
<b>Faktorausstattung</b>				
1006	Wirtschaftliche Betriebsgröße	€ / ha LF	1.751	1.283
1030	Landw. genutzte Fläche (LF)	ha / Betrieb	169,6	133,0
1033	dar. zugepachtete LF (Netto)	ha / Betrieb	116,0	68,9
1150	Ackerfläche	% LF	81,9	63,9
1160	Dauergrünland	% LF	18,2	35,8
1056	Ertragsmesszahl	EMZ / a	49	30
1110	Arbeitskräfte insgesamt	AK / Betrieb	2,42	1,92
1113	dar. Familienarbeitskräfte	FAK / Betrieb	1,67	1,62
1120	Nicht entlohnte Arbeitskräfte	nAK / Betrieb	1,44	1,52
1114	AK-Besatz	AK / 100 ha LF	1,43	1,44
1130	Lohnansatz	€ / Betrieb	50.209	52.149
<b>Produktionsstruktur</b>				
1151	Ackerfläche (Anfang des Jahres)	ha AF / Betrieb	137,2	83,6
1210	dar. Getreide (ohne Körnermais)	% AF	59,3	60,8
1230	dar. Ölf Früchte, Hülsenfr., Faserpflanzen	% AF	16,6	11,0
1237	dar. Winterraps	% AF	14,7	11,0
1240	dar. Kartoffeln	% AF	0,2	0,3
1250	dar. Zuckerrüben	% AF	2,1	0,0
1271	dar. Silomais	% AF	8,2	2,7
1275	dar. sonst. Ackerfutter	% AF	7,8	20,7
1284	dar. nachwachs. Rohstoffe / Energiepflanzen	% AF	0,0	0,0
1300	Viehbesatz	VE / 100 ha LF	53,5	63,2
1330	dar. Rinder	VE / 100 ha LF	35,0	59,4
1335	dar. Milchkühe	VE / 100 ha LF	13,6	5,9
1336	dar. Mutter- und Ammenkühe	VE / 100 ha LF	4,9	22,6
1339	dar. Jung- und Mastvieh	VE / 100 ha LF	13,0	19,0
1350	dar. Schweine	VE / 100 ha LF	17,2	0,9
1351	dar. Mastschweine und Läufer	VE / 100 ha LF	17,0	0,9
1352	dar. Zuchtsauen	VE / 100 ha LF	0,0	0,0
1340	dar. Schafe	VE / 100 ha LF	0,1	1,4
1320	dar. Pferde	VE / 100 ha LF	0,2	0,2
1391	Rauhfuttermittelverzehrer	GV / Betrieb	63,4	80,9
<b>Erträge, Leistungen, Preise</b>				
1411	Getreide (ohne Körnermais)	dt / ha	69	46
1420	dar. Weizen	dt / ha	72	48
1426	dar. Wintergerste	dt / ha	73	60
1427	dar. Sommergerste	dt / ha	60	44
1433	dar. Roggen	dt / ha	49	41
1434	dar. Triticale	dt / ha	35	43
1465	Raps	dt / ha	33	30
1472	Kartoffeln	dt / ha	180	84
1473	Zuckerrüben	dt / ha	843	
1631	Milchleistung (4 % Fett)	kg / Kuh	7.925	10.151
1632	Milchleistung (nat. Fettgehalt)	kg / Kuh	7.673	9.100
1612	Lebend geborene Ferkel	Ferkel / Sau	9	0
1511	Getreideerlös insges.(netto; o. Körnermais)	€ / dt	17,57	19,49
1520	Weizenerlös (netto)	€ / dt	19,45	22,10
1526	Wintergersteerlös (netto)	€ / dt	15,33	15,29
1527	Sommergersteerlös (netto)	€ / dt	15,29	17,40
1533	Roggenerlös (netto)	€ / dt	14,64	19,83
1534	Triticaleerlös (netto)	€ / dt	18,52	28,62
1565	Rapselerlös (netto)	€ / dt	45,50	45,27
1572	Kartoffelerlös (netto)	€ / dt	104,18	20,47
1573	Zuckerrübenelerlös (netto)	€ / dt	3,13	
1731	Milcherlös (netto bei 4 % Fett)	€ / dt	41,25	38,78
1732	Milcherlös (netto bei nat. Fettgehalt)	€ / dt	42,67	43,27

1) WG 1 = Sächsische Heide- und Teichlandschaft  
WG 2 = Sächsisches Lößgebiet  
WG 3 = Sächs. Mittelgebirge und Vorland

**Verbundbetriebe insgesamt in den Wirtschaftsgebieten (WG 2 und 3) <sup>1)</sup>**

Blatt 2 von 4

Kennzahl	Bezeichnung	Maßeinheit	Verbundbetriebe	
			WG 2	WG 3
0001	Betriebe	Anzahl	12	14
<b>Bilanz</b>				
2000	Summe Aktiva (Bilanzvermögen)	€/ Betrieb	809.940	844.650
2000	Summe Aktiva (Bilanzvermögen)	€/ ha LF	4.775	6.349
2100	Sachanlagen gesamt	€/ ha LF	3.609	5.106
2111	dar. Boden	€/ ha LF	1.880	3.282
2115	dar. Gebäude, baul. Anlagen	€/ ha LF	628	861
2120	dar. techn. Anlagen u. Maschinen	€/ ha LF	992	805
2130	dar. andere Anlagen insges.	€/ ha LF	72	63
2160	dar. Anlagen im Bau, Anzahlungen	€/ ha LF	26	18
2200	Finanzanlagen	€/ ha LF	79	15
2211	dar. Anteile an verbund. Untern.	€/ ha LF	0	0
2213	dar. Beteiligungen	€/ ha LF	79	2
2300	Tiervermögen	€/ ha LF	294	412
2320	dar. Rinder	€/ ha LF	244	399
2330	dar. Schweine	€/ ha LF	41	2
2400	Umlaufvermögen (ohne Tiere)	€/ ha LF	769	795
2410	dav. Vorräte	€/ ha LF	508	380
2412	dar. Feldinventar	€/ ha LF	455	311
2420	dav. Finanzumlaufvermögen	€/ ha LF	261	415
2431	dar. Forderungen aus Liefer. u. Leist.	€/ ha LF	85	116
2450	dar. Bank, Kasse	€/ ha LF	99	246
9041	Eigenkapital	€/ ha LF	2.864	5.036
3600	dar. Geschäftsguth., gez. Kapital	€/ ha LF	0	0
3140	Sonderposten gesamt	€/ ha LF	99	117
3400	Rückstellungen	€/ ha LF	75	35
3500	Verbindlichkeiten	€/ ha LF	1.779	1.188
3510	dar. geg. Kreditinstituten	€/ ha LF	1.474	520
3521	dar. aus Lieferungen u. Leistungen	€/ ha LF	228	143
9280	Anlagenintensität	%	63	59
9292	Fremdkapitaldeckung II	%	117	167
<b>Investitionen, Finanzierung</b>				
8300	Bruttoinvestitionen	€/ ha LF	413	195
8231	Zugang Boden	€/ ha LF	0	45
8232	Zugang Wirtschaftsgeb.u.baul. Anl.	€/ ha LF	5	2
8251	Zugang Anlagen im Bau, Anzahlung	€/ ha LF	45	18
8241	Zugang techn. Anlagen u. Masch.	€/ ha LF	290	76
2800	Veränderung Tiervermögen	€/ ha LF	6	0
8400	Nettoinvestitionen	€/ ha LF	45	-132
8401	Nettoinvestitionen	€/ AK	3.174	-9.149
8404	Veränderung Sachanlageverm. (o. Boden)	%	0	-10
9314	Nettoverbindlichkeiten	€/ ha LF	1.519	773
9315	Veränd. Nettoverbindlichkeiten	€/ ha LF	27	-409
9318	Tilg. von Verbindlichkeiten gesamt	€/ ha LF	244	232
2920	Veränd. Finanzumlaufvermögen	€/ ha LF	61	103
3822	Veränderung Sonder-AfA	€/ ha LF	7	0

1) WG 1 = Sächsische Heide- und Teichlandschaft  
WG 2 = Sächsisches Lößgebiet  
WG 3 = Sächs. Mittelgebirge und Vorland

**Verbundbetriebe insgesamt in den Wirtschaftsgebieten (WG 2 und 3) <sup>1)</sup>**

Blatt 3 von 4

Kennzahl	Bezeichnung	Maßeinheit	Verbundbetriebe	
			WG 2	WG 3
0001	Betriebe	Anzahl	12	14
<b>Gewinn- und Verlustrechnung</b>				
<b>Ertrag</b>				
4010	<b>Umsatzerlöse</b>	€ / ha LF	2.023	1.387
4100	dar. landwirtschaftl. Pflanzenprod.	€ / ha LF	839	426
4112	dar. Getreide (ohne Körnermais)	€ / ha LF	528	301
4120	dar. Ölf., Hülsenfr., Faserpfl.	€ / ha LF	187	94
4130	dar. Kartoffeln	€ / ha LF	8	2
4140	dar. Zuckerrüben	€ / ha LF	44	0
4173	dar. nachwachs. Rohstoffe / Energiepfl.	€ / ha LF	0	0
4200	dar. Tierproduktion	€ / ha LF	1.048	746
4220	dar. Rinder	€ / ha LF	221	411
4230	dar. Milch	€ / ha LF	454	230
4240	dar. Schweine	€ / ha LF	250	12
4260	dar. Geflügel, Eier	€ / ha LF	0	27
4300	dar. Obst, Weinbau	€ / ha LF	0	0
4360	dar. Nebenbetr., Handel, Dienstleist.	€ / ha LF	129	166
4378	dar. Mieten u. Pachten	€ / ha LF	4	104
4385	dar. Biogas, Strom, erneuerbare Energien	€ / ha LF	0	0
4368	dar. Lohnarbeit, Masch.miete	€ / ha LF	105	37
4400	<b>Bestandsveränderungen</b>	€ / ha LF	42	21
4500	<b>Sonst. betr. Erträge</b>	€ / ha LF	480	637
4510	dar. Zulagen u. Zuschüsse	€ / ha LF	407	577
4660	dar. betriebsbezogene Zahlungen	€ / ha LF	373	450
4670	dar. EU-Direktzahlungen	€ / ha LF	260	265
4671	dav. Basisprämie	€ / ha LF	167	180
4672	dav. Greening-Prämie	€ / ha LF	81	71
4673	dav. Umverteilungsprämie	€ / ha LF	11	14
4674	dav. Förderung für Junglandwirte	€ / ha LF	0	0
4680	dar. Ausgleichszulage	€ / ha LF	1	37
4690	dar. für umweltger. Agrarprod.	€ / ha LF	109	130
4698	dar. sonstige Zuschüsse	€ / ha LF	2	0
4520	dar. aufwandsbezogene Zahlungen	€ / ha LF	32	109
4560	dar. Agrardieselerstattung	€ / ha LF	24	22
4550	dar. Investitionszuschüsse	€ / ha LF	7	87
4900	dar. zeitraumfremde Erträge	€ / ha LF	24	9
<b>Aufwand</b>				
5100	<b>Materialaufwand</b>	€ / ha LF	1.127	678
5110	dar. Pflanzenproduktion	€ / ha LF	377	260
5111	dar. Saat- u. Pflanzgut	€ / ha LF	86	46
5112	dar. Düngemittel	€ / ha LF	179	117
5113	dar. Pflanzenschutz	€ / ha LF	79	43
5210	dar. Tierproduktion	€ / ha LF	392	184
5211	dar. Tierzukauf	€ / ha LF	142	43
5280	dar. Futtermittelzukauf	€ / ha LF	164	65
5292	dar. Tierarzt	€ / ha LF	22	24
5293	dar. Besamung	€ / ha LF	8	4
5294	dar. sonst. bezogene Leist. Tierprod.	€ / ha LF	29	36
5330	dar. Nebenbetr., Handel, Dienstleist.	€ / ha LF	31	4
5350	dar. sonst. Materialaufwand	€ / ha LF	322	220
5352	dar. Heizmat., Strom	€ / ha LF	30	26
5354	dar. Wasser, Abwasser	€ / ha LF	4	7
5355	dar. Treib- u. Schmierstoffe	€ / ha LF	189	145
5357	dar. Lohnarbeit, Masch.miete	€ / ha LF	89	39

1) WG 1 = Sächsische Heide- und Teichlandschaft  
WG 2 = Sächsisches Lößgebiet  
WG 3 = Sächs. Mittelgebirge und Vorland

**Verbundbetriebe insgesamt in den Wirtschaftsgebieten (WG 2 und 3) <sup>1)</sup>**

Blatt 4 von 4

Kennzahl	Bezeichnung	Maßeinheit	Verbundbetriebe	
			WG 2	WG 3
0001	Betriebe	Anzahl	12	14
<b>Aufwand</b>				
5500	<b>Personalaufwand (ohne BUV)</b>	€ / ha LF	181	87
5501	Personalaufwand (ohne BUV)	€ / eAK	31.152	28.747
5600	<b>Betriebswirtschaftliche AfA</b>	€ / ha LF	333	313
5636	dar. Wirtschaftsgeb. u. baul. Anl.	€ / ha LF	57	66
5642	dar. Maschinen u. Geräte	€ / ha LF	208	193
5641	dar. Betriebsvorrichtungen	€ / ha LF	28	13
5700	<b>Sonst. betriebl. Aufwand</b>	€ / ha LF	553	539
5710	dar. Unterhaltung	€ / ha LF	198	204
5715	dar. Gebäude u. baul. Anlagen	€ / ha LF	52	48
5720	dar. techn. Anl., Masch., Fuhrp.	€ / ha LF	147	156
5730	dar. Betriebsversicherung	€ / ha LF	80	84
5731	dar. betriebliche Unfallversicherung	€ / ha LF	19	24
5742	dar. Pachten	€ / ha LF	170	80
5765	Pachtpreis / ha Pachtfläche	€ / ha	250	153
5764	dar. zeitraumzugehörige Vorsteuer	€ / ha LF	2	15
5770	dar. zeitraumfremder Aufwand	€ / ha LF	19	1
<b>Unternehmensergebnis</b>				
6000	<b>Betriebsergebnis</b>	€ / ha LF	350	428
4000	Betriebliche Erträge	€ / ha LF	2.545	2.045
5000	Betriebliche Aufwendungen	€ / ha LF	2.194	1.617
7000	<b>Finanzergebnis</b>	€ / ha LF	-51	-14
7230	dar. Zinsaufwand	€ / ha LF	34	14
7800	Steuern vom Einkommen u. Ertrag	€ / ha LF	0	0
7900	Sonstige Steuern	€ / ha LF	15	11
7910	Unternehmensertrag	€ / ha LF	2.547	2.045
7920	Unternehmensaufwand vor Steuern	€ / ha LF	2.263	1.642
<b>Rentabilität</b>				
9000	Gewinn/Jahresübersch. vor Steuern	€ / Betrieb	48.133	53.620
9000	Gewinn/Jahresübersch. vor Steuern	€ / ha LF	284	403
9004	Ordentliches Ergebnis	€ / Betrieb	50.597	52.562
9004	Ordentliches Ergebnis	€ / ha LF	298	395
9006	Gewinn + Personalaufwand (ohne BUV)	€ / AK	32.568	33.890
9007	Ordentliches Ergeb. + Personalaufw. (o. BUV)	€ / AK	33.587	33.340
9008	Ordentliches Ergeb. + Personalaufw. (o. BUV)	€ / ha LF	479	482
9071	Betriebseinkommen	€ / ha LF	695	579
9073	Relative Faktorentlohnung	%	86,0	82,8
9103	Ordentliche Rentabilitätsrate	%	0,1	0,2
9120	Gesamtkapitalrentabilität	%	0,8	0,3
9131	Eigenkapitalrentabilität (ohne Boden)	%	0,0	0,0
<b>Liquidität / Stabilität</b>				
9601	Liquidität 1. Grades	%	28	139
9221	Cashflow I	€ / ha LF	558	755
9223	Cashflow III (zur Neufinanzierung verfügbar)	€ / ha LF	78	335
9240	Kapitaldienst	€ / ha LF	278	246
9231	Langfristige Kapitaldienstgrenze	€ / ha LF	56	221
9232	Mittelfristige Kapitaldienstgrenze	€ / ha LF	114	288
9233	Kurzfristige Kapitaldienstgrenze	€ / ha LF	391	533
9241	Ausschöpf. d. langfr. Kapitaldienstgr.	%	494	112
9242	Ausschöpf. d. mittelfr. Kapitaldienstgr.	%	245	85
9243	Ausschöpf. d. kurzfr. Kapitaldienstgr.	%	71	46
9270	Eigenkapitalquote	%	60	79
9230	Eigenkapitalveränderung	€ / ha LF	18	240
9239	Bereinigte Eigenkapitalveränderung	€ / ha LF	23	206
9238	Bereinigte Eigenkapitalveränderung	€ / AK	1.586	14.269
<b>Unternehmerfamilie</b>				
9502	Gesamteinkommen	€ / Betrieb	52.813	66.248
9503	Verfügbares Einkommen	€ / Betrieb	33.796	47.100
3210	Entnahmen Lebenshaltung	€ / Betrieb	22.306	15.896
3395	Nettoentnahmen	€ / nAK	31.110	17.607

1) WG 1 = Sächsische Heide- und Teichlandschaft  
WG 2 = Sächsisches Lößgebiet  
WG 3 = Sächs. Mittelgebirge und Vorland

**Gemeinsame Gruppe Spezialisierte Milchvieh- und Milchviehverbundbetriebe  
in den Wirtschaftsgebieten (WG 2 und 3) <sup>1)</sup>**

Blatt 1 von 4

Kenn- zahl	Bezeichnung	Maß- einheit	Spezialisierte Milchvieh- und Milchviehverbundbetriebe	
			WG 2	WG 3
0001	Betriebe	Anzahl	9	52
<b>Faktorausstattung</b>				
1006	Wirtschaftliche Betriebsgröße	€ / ha LF	2.436	2.427
1030	Landw. genutzte Fläche (LF)	ha / Betrieb	188,0	150,3
1033	dar. zugepachtete LF (Netto)	ha / Betrieb	114,5	93,3
1150	Ackerfläche	% LF	85,3	69,2
1160	Dauergrünland	% LF	14,7	30,7
1056	Ertragsmesszahl	EMZ / a	48	28
1110	Arbeitskräfte insgesamt	AK / Betrieb	3,37	2,81
1113	dar. Familienarbeitskräfte	FAK / Betrieb	2,64	2,03
1120	Nicht entlohnte Arbeitskräfte	nAK / Betrieb	1,97	1,61
1114	AK-Besatz	AK / 100 ha LF	1,79	1,87
1130	Lohnansatz	€ / Betrieb	64.848	55.655
<b>Produktionsstruktur</b>				
1151	Ackerfläche (Anfang des Jahres)	ha AF / Betrieb	154,3	102,2
1210	dar. Getreide (ohne Körnermais)	% AF	56,7	51,5
1230	dar. Ölrüchte, Hülsenfr., Faserpflanzen	% AF	17,2	10,5
1237	dar. Winterraps	% AF	16,0	9,0
1240	dar. Kartoffeln	% AF	0,0	0,0
1250	dar. Zuckerrüben	% AF	2,8	0,0
1271	dar. Silomais	% AF	15,1	16,2
1275	dar. sonst. Ackerfutter	% AF	7,5	19,2
1284	dar. nachwachs. Rohstoffe / Energiepflanzen	% AF	0,0	0,0
1300	Viehbesatz	VE / 100 ha LF	72,2	86,2
1330	dar. Rinder	VE / 100 ha LF	71,9	85,4
1335	dar. Milchkühe	VE / 100 ha LF	48,2	51,4
1336	dar. Mutter- und Ammenkühe	VE / 100 ha LF	0,0	1,2
1339	dar. Jung- und Mastvieh	VE / 100 ha LF	17,9	23,4
1350	dar. Schweine	VE / 100 ha LF	0,1	0,4
1351	dar. Mastschweine und Läufer	VE / 100 ha LF	0,1	0,4
1352	dar. Zuchtsauen	VE / 100 ha LF	0,0	0,0
1340	dar. Schafe	VE / 100 ha LF	0,0	0,1
1320	dar. Pferde	VE / 100 ha LF	0,0	0,1
1391	Rauhfuttermittelverzehr	GV / Betrieb	135,5	128,5
<b>Erträge, Leistungen, Preise</b>				
1411	Getreide (ohne Körnermais)	dt / ha	70	58
1420	dar. Weizen	dt / ha	75	62
1426	dar. Wintergerste	dt / ha	64	68
1427	dar. Sommergerste	dt / ha	57	51
1433	dar. Roggen	dt / ha	70	54
1434	dar. Triticale	dt / ha		54
1465	Raps	dt / ha	35	28
1472	Kartoffeln	dt / ha		173
1473	Zuckerrüben	dt / ha		
1631	Milchleistung (4 % Fett)	kg / Kuh	9.398	8.940
1632	Milchleistung (nat. Fettgehalt)	kg / Kuh	9.021	8.501
1612	Lebend geborene Ferkel	Ferkel / Sau		
1511	Getreideerlös insges.(netto; o. Körnermais)	€ / dt	18,69	18,76
1520	Weizenerlös (netto)	€ / dt	20,40	20,70
1526	Wintergersteerlös (netto)	€ / dt	15,97	16,47
1527	Sommergersteerlös (netto)	€ / dt	15,29	18,42
1533	Roggenerlös (netto)	€ / dt	21,13	17,03
1534	Triticaleerlös (netto)	€ / dt		17,68
1565	Rapselerlös (netto)	€ / dt	46,33	43,59
1572	Kartoffelerlös (netto)	€ / dt		61,49
1573	Zuckerrübenerlös (netto)	€ / dt	3,05	
1731	Milcherlös (netto bei 4 % Fett)	€ / dt	39,09	40,77
1732	Milcherlös (netto bei nat. Fettgehalt)	€ / dt	40,73	42,86

1) WG 1 = Sächsische Heide- und Teichlandschaft  
WG 2 = Sächsisches Lößgebiet  
WG 3 = Sächs. Mittelgebirge und Vorland



**Gemeinsame Gruppe Spezialisierte Milchvieh- und Milchviehverbundbetriebe  
in den Wirtschaftsgebieten (WG 2 und 3) <sup>1)</sup>**

Blatt 2 von 4

Kenn- zahl	Bezeichnung	Maß- einheit	Spezialisierte Milchvieh- und Milchviehverbundbetriebe	
			WG 2	WG 3
0001	Betriebe	Anzahl	9	52
<b>Bilanz</b>				
2000	Summe Aktiva (Bilanzvermögen)	€ / Betrieb	1.240.922	1.093.822
2000	Summe Aktiva (Bilanzvermögen)	€ / ha LF	6.602	7.280
2100	Sachanlagen gesamt	€ / ha LF	4.894	5.570
2111	dar. Boden	€ / ha LF	2.220	2.491
2115	dar. Gebäude, baul. Anlagen	€ / ha LF	677	1.096
2120	dar. techn. Anlagen u. Maschinen	€ / ha LF	1.732	1.756
2130	dar. andere Anlagen insges.	€ / ha LF	49	124
2160	dar. Anlagen im Bau, Anzahlungen	€ / ha LF	215	74
2200	Finanzanlagen	€ / ha LF	84	25
2211	dar. Anteile an verbund. Untern.	€ / ha LF	0	0
2213	dar. Beteiligungen	€ / ha LF	83	16
2300	Tiervermögen	€ / ha LF	453	591
2320	dar. Rinder	€ / ha LF	453	587
2330	dar. Schweine	€ / ha LF	0	1
2400	Umlaufvermögen (ohne Tiere)	€ / ha LF	1.151	1.077
2410	dav. Vorräte	€ / ha LF	507	365
2412	dar. Feldinventar	€ / ha LF	464	319
2420	dav. Finanzumlaufvermögen	€ / ha LF	644	712
2431	dar. Forderungen aus Liefer. u. Leist.	€ / ha LF	179	181
2450	dar. Bank, Kasse	€ / ha LF	373	392
9041	Eigenkapital	€ / ha LF	4.606	5.163
3600	dar. Geschäftsguth., gez. Kapital	€ / ha LF	0	0
3140	Sonderposten gesamt	€ / ha LF	64	412
3400	Rückstellungen	€ / ha LF	64	31
3500	Verbindlichkeiten	€ / ha LF	1.900	1.874
3510	dar. geg. Kreditinstituten	€ / ha LF	1.553	1.520
3521	dar. aus Lieferungen u. Leistungen	€ / ha LF	282	181
9280	Anlagenintensität	%	63	65
9292	Fremdkapitaldeckung II	%	175	171
<b>Investitionen, Finanzierung</b>				
8300	Bruttoinvestitionen	€ / ha LF	1.081	671
8231	Zugang Boden	€ / ha LF	12	32
8232	Zugang Wirtschaftsgeb.u.baul. Anl.	€ / ha LF	20	13
8251	Zugang Anlagen im Bau, Anzahlung	€ / ha LF	265	143
8241	Zugang techn. Anlagen u. Masch.	€ / ha LF	701	417
2800	Veränderung Tiervermögen	€ / ha LF	-10	-1
8400	Nettoinvestitionen	€ / ha LF	600	153
8401	Nettoinvestitionen	€ / AK	33.465	8.176
8404	Veränderung Sachanlageverm. (o. Boden)	%	22	2
9314	Nettoverbindlichkeiten	€ / ha LF	1.256	1.162
9315	Veränd. Nettoverbindlichkeiten	€ / ha LF	327	-196
9318	Tilg. von Verbindlichkeiten gesamt	€ / ha LF	199	277
2920	Veränd. Finanzumlaufvermögen	€ / ha LF	259	166
3822	Veränderung Sonder-AfA	€ / ha LF	12	-1

1) WG 1 = Sächsische Heide- und Teichlandschaft  
WG 2 = Sächsisches Lößgebiet  
WG 3 = Sächs. Mittelgebirge und Vorland

**Gemeinsame Gruppe Spezialisierte Milchvieh- und Milchviehverbundbetriebe  
in den Wirtschaftsgebieten (WG 2 und 3) <sup>1)</sup>**

Blatt 3 von 4

Kenn- zahl	Bezeichnung	Maß- einheit	Spezialisierte Milchvieh- und Milchviehverbundbetriebe	
			WG 2	WG 3
0001	Betriebe	Anzahl	9	52
<b>Gewinn- und Verlustrechnung</b>				
<b>Ertrag</b>				
4010	<b>Umsatzerlöse</b>	€ / ha LF	2.876	2.525
4100	dar. landwirtschaftl. Pflanzenprod.	€ / ha LF	828	249
4112	dar. Getreide (ohne Körnermais)	€ / ha LF	516	166
4120	dar. Ölf., Hülsenfr., Faserpfl.	€ / ha LF	212	71
4130	dar. Kartoffeln	€ / ha LF	0	0
4140	dar. Zuckerrüben	€ / ha LF	60	0
4173	dar. nachwachs. Rohstoffe / Energiepfl.	€ / ha LF	0	0
4200	dar. Tierproduktion	€ / ha LF	1.923	2.112
4220	dar. Rinder	€ / ha LF	162	247
4230	dar. Milch	€ / ha LF	1.759	1.855
4240	dar. Schweine	€ / ha LF	0	4
4260	dar. Geflügel, Eier	€ / ha LF	0	3
4300	dar. Obst, Weinbau	€ / ha LF	0	0
4360	dar. Nebenbetr., Handel, Dienstleist.	€ / ha LF	104	136
4378	dar. Mieten u. Pachten	€ / ha LF	9	5
4385	dar. Biogas, Strom, erneuerbare Energien	€ / ha LF	0	30
4368	dar. Lohnarbeit, Masch.miete	€ / ha LF	91	32
4400	<b>Bestandsveränderungen</b>	€ / ha LF	35	21
4500	<b>Sonst. betr. Erträge</b>	€ / ha LF	391	643
4510	dar. Zulagen u. Zuschüsse	€ / ha LF	324	530
4660	dar. betriebsbezogene Zahlungen	€ / ha LF	264	383
4670	dar. EU-Direktzahlungen	€ / ha LF	262	263
4671	dav. Basisprämie	€ / ha LF	170	169
4672	dav. Greening-Prämie	€ / ha LF	81	80
4673	dav. Umverteilungsprämie	€ / ha LF	11	13
4674	dav. Förderung für Junglandwirte	€ / ha LF	0	1
4680	dar. Ausgleichszulage	€ / ha LF	0	49
4690	dar. für umweltger. Agrarprod.	€ / ha LF	3	66
4698	dar. sonstige Zuschüsse	€ / ha LF	0	1
4520	dar. aufwandsbezogene Zahlungen	€ / ha LF	58	144
4560	dar. Agrardieselerstattung	€ / ha LF	28	33
4550	dar. Investitionszuschüsse	€ / ha LF	30	109
4900	dar. zeitraumfremde Erträge	€ / ha LF	19	60
<b>Aufwand</b>				
5100	<b>Materialaufwand</b>	€ / ha LF	1.354	1.173
5110	dar. Pflanzenproduktion	€ / ha LF	437	301
5111	dar. Saat- u. Pflanzgut	€ / ha LF	74	68
5112	dar. Düngemittel	€ / ha LF	215	134
5113	dar. Pflanzenschutz	€ / ha LF	108	54
5210	dar. Tierproduktion	€ / ha LF	498	454
5211	dar. Tierzukauf	€ / ha LF	1	11
5280	dar. Futtermittelzukauf	€ / ha LF	342	287
5292	dar. Tierarzt	€ / ha LF	56	54
5293	dar. Besamung	€ / ha LF	30	28
5294	dar. sonst. bezogene Leist. Tierprod.	€ / ha LF	37	40
5330	dar. Nebenbetr., Handel, Dienstleist.	€ / ha LF	1	32
5350	dar. sonst. Materialaufwand	€ / ha LF	418	380
5352	dar. Heizmat., Strom	€ / ha LF	47	67
5354	dar. Wasser, Abwasser	€ / ha LF	9	12
5355	dar. Treib- u. Schmierstoffe	€ / ha LF	235	206
5357	dar. Lohnarbeit, Masch.miete	€ / ha LF	125	91

1) WG 1 = Sächsische Heide- und Teichlandschaft  
WG 2 = Sächsisches Lößgebiet  
WG 3 = Sächs. Mittelgebirge und Vorland

**Gemeinsame Gruppe Spezialisierte Milchvieh- und Milchviehverbundbetriebe  
in den Wirtschaftsgebieten (WG 2 und 3) <sup>1)</sup>**

Blatt 4 von 4

Kenn- zahl	Bezeichnung	Maß- einheit	Spezialisierte Milchvieh- und Milchviehverbundbetriebe	
			WG 2	WG 3
0001	Betriebe	Anzahl	9	52
<b>Aufwand</b>				
5500	<b>Personalaufwand (ohne BUV)</b>	€ / ha LF	277	246
5501	Personalaufwand (ohne BUV)	€ / eAK	37.066	30.818
5600	<b>Betriebswirtschaftliche AfA</b>	€ / ha LF	439	462
5636	dar. Wirtschaftsgeb. u. baul. Anl.	€ / ha LF	58	77
5642	dar. Maschinen u. Geräte	€ / ha LF	312	255
5641	dar. Betriebsvorrichtungen	€ / ha LF	36	80
5700	<b>Sonst. betriebl. Aufwand</b>	€ / ha LF	564	624
5710	dar. Unterhaltung	€ / ha LF	229	229
5715	dar. Gebäude u. baul. Anlagen	€ / ha LF	73	45
5720	dar. techn. Anl., Masch., Fuhrp.	€ / ha LF	155	181
5730	dar. Betriebsversicherung	€ / ha LF	91	92
5731	dar. betriebliche Unfallversicherung	€ / ha LF	22	29
5742	dar. Pachten	€ / ha LF	160	85
5765	Pachtpreis / ha Pachtfläche	€ / ha	263	135
5764	dar. zeitraumzugehörige Vorsteuer	€ / ha LF	0	8
5770	dar. zeitraumfremder Aufwand	€ / ha LF	18	27
<b>Unternehmensergebnis</b>				
6000	<b>Betriebsergebnis</b>	€ / ha LF	668	683
4000	Betriebliche Erträge	€ / ha LF	3.303	3.188
5000	Betriebliche Aufwendungen	€ / ha LF	2.634	2.505
7000	<b>Finanzergebnis</b>	€ / ha LF	-53	-48
7230	dar. Zinsaufwand	€ / ha LF	32	32
7800	Steuern vom Einkommen u. Ertrag	€ / ha LF	0	0
7900	Sonstige Steuern	€ / ha LF	17	11
7910	Unternehmensertrag	€ / ha LF	3.305	3.189
7920	Unternehmensaufwand vor Steuern	€ / ha LF	2.707	2.565
<b>Rentabilität</b>				
9000	Gewinn/Jahresübersch. vor Steuern	€ / Betrieb	112.391	93.755
9000	Gewinn/Jahresübersch. vor Steuern	€ / ha LF	598	624
9004	Ordentliches Ergebnis	€ / Betrieb	116.685	91.018
9004	Ordentliches Ergebnis	€ / ha LF	621	606
9006	Gewinn + Personalaufwand (ohne BUV)	€ / AK	48.789	46.486
9007	Ordentliches Ergeb. + Personalaufw. (o. BUV)	€ / AK	50.063	45.513
9008	Ordentliches Ergeb. + Personalaufw. (o. BUV)	€ / ha LF	898	852
9071	Betriebseinkommen	€ / ha LF	1.095	970
9073	Relative Faktorentlohnung	%	109,1	111,3
9103	Ordentliche Rentabilitätsrate	%	8,3	7,4
9120	Gesamtkapitalrentabilität	%	4,7	3,7
9131	Eigenkapitalrentabilität (ohne Boden)	%	7,0	6,7
<b>Liquidität / Stabilität</b>				
9601	Liquidität 1. Grades	%	58	122
9221	Cashflow I	€ / ha LF	999	1.109
9223	Cashflow III (zur Neufinanzierung verfügbar)	€ / ha LF	496	542
9240	Kapitaldienst	€ / ha LF	231	308
9231	Langfristige Kapitaldienstgrenze	€ / ha LF	281	290
9232	Mittelfristige Kapitaldienstgrenze	€ / ha LF	339	367
9233	Kurzfristige Kapitaldienstgrenze	€ / ha LF	720	752
9241	Ausschöpf. d. langfr. Kapitaldienstgr.	%	82	106
9242	Ausschöpf. d. mittelfr. Kapitaldienstgr.	%	68	84
9243	Ausschöpf. d. kurzfr. Kapitaldienstgr.	%	32	41
9270	Eigenkapitalquote	%	70	71
9230	Eigenkapitalveränderung	€ / ha LF	269	345
9239	Bereinigte Eigenkapitalveränderung	€ / ha LF	249	258
9238	Bereinigte Eigenkapitalveränderung	€ / AK	13.896	13.794
<b>Unternehmerfamilie</b>				
9502	Gesamteinkommen	€ / Betrieb	112.486	94.010
9503	Verfügbares Einkommen	€ / Betrieb	80.402	71.336
3210	Entnahmen Lebenshaltung	€ / Betrieb	28.618	21.310
3395	Nettoentnahmen	€ / nAK	31.600	28.356

1) WG 1 = Sächsische Heide- und Teichlandschaft  
WG 2 = Sächsisches Lößgebiet  
WG 3 = Sächs. Mittelgebirge und Vorland

**Spezialisierte Getreidebau- und Milchviehbetriebe**  
**in den Wirtschaftsgebieten (WG 2 und 3)<sup>1)</sup>**

Blatt 1 von 4

Kennzahl	Bezeichnung	Maßeinheit	Getreidebaubetr.	Spez. Milchviehbetr.	
			WG 2	WG 2	WG 3
0001	Betriebe	Anzahl	7	10	18
<b>Faktorausstattung</b>					
1006	Wirtschaftliche Betriebsgröße	€ / ha LF	1.060	2.922	2.698
1030	Landw. genutzte Fläche (LF)	ha / Betrieb	393,2	363,4	187,4
1033	dar. zugepachtete LF (Netto)	ha / Betrieb	260,4	268,8	144,9
1150	Ackerfläche	% LF	96,4	70,7	70,9
1160	Dauergrünland	% LF	3,6	29,3	29,1
1056	Ertragsmesszahl	EMZ / a	50	47	33
1110	Arbeitskräfte insgesamt	AK / Betrieb	3,09	10,51	4,02
1113	dar. Familienarbeitskräfte	FAK / Betrieb	1,67	2,23	1,96
1120	Nicht entlohnte Arbeitskräfte	nAK / Betrieb	1,67	2,23	1,96
1114	AK-Besatz	AK / 100 ha LF	0,79	2,89	2,14
1130	Lohnansatz	€ / Betrieb	56.280	76.141	65.370
<b>Produktionsstruktur</b>					
1151	Ackerfläche (Anfang des Jahres)	ha AF / Betrieb	376,8	271,6	131,9
1210	dar. Getreide (ohne Körnermais)	% AF	63,4	49,2	48,4
1230	dar. Ölrüchte, Hülsenfr., Faserpflanzen	% AF	27,0	12,0	12,8
1237	dar. Winterraps	% AF	20,6	11,6	12,1
1240	dar. Kartoffeln	% AF	0,0	0,1	0,0
1250	dar. Zuckerrüben	% AF	2,9	1,2	0,0
1271	dar. Silomais	% AF	0,0	20,2	22,3
1275	dar. sonst. Ackerfutter	% AF	0,8	9,2	13,5
1284	dar. nachwachs. Rohstoffe / Energiepflanzen	% AF	2,7	0,0	0,2
1300	Viehbesatz	VE / 100 ha LF	0,6	102,2	93,1
1330	dar. Rinder	VE / 100 ha LF	0,6	99,8	92,4
1335	dar. Milchkühe	VE / 100 ha LF	0,0	65,6	60,0
1336	dar. Mutter- und Ammenkühe	VE / 100 ha LF	0,3	0,1	0,0
1339	dar. Jung- und Mastvieh	VE / 100 ha LF	0,2	26,5	25,2
1350	dar. Schweine	VE / 100 ha LF	0,0	2,2	0,1
1351	dar. Mastschweine und Läufer	VE / 100 ha LF	0,0	2,2	0,1
1352	dar. Zuchtsauen	VE / 100 ha LF	0,0	0,0	0,0
1340	dar. Schafe	VE / 100 ha LF	0,0	0,0	0,1
1320	dar. Pferde	VE / 100 ha LF	0,0	0,2	0,4
1391	Rauhfuterverzehrer	GV / Betrieb	2,2	363,5	173,9
<b>Erträge, Leistungen, Preise</b>					
1411	Getreide (ohne Körnermais)	dt / ha	78	66	60
1420	dar. Weizen	dt / ha	78	72	67
1426	dar. Wintergerste	dt / ha	84	66	64
1427	dar. Sommergerste	dt / ha	61	37	49
1433	dar. Roggen	dt / ha	60	55	57
1434	dar. Triticale	dt / ha	81	43	60
1465	Raps	dt / ha	35	31	25
1472	Kartoffeln	dt / ha	236	121	157
1473	Zuckerrüben	dt / ha	1.135	702	
1631	Milchleistung (4 % Fett)	kg / Kuh		9.983	8.942
1632	Milchleistung (nat. Fettgehalt)	kg / Kuh		10.046	8.637
1612	Lebend geborene Ferkel	Ferkel / Sau			
1511	Getreideerlös insges.(netto; o. Körnermais)	€ / dt	20,64	19,27	18,00
1520	Weizenerlös (netto)	€ / dt	23,22	20,40	19,14
1526	Wintergersteerlös (netto)	€ / dt	15,79	16,90	15,09
1527	Sommergersteerlös (netto)	€ / dt	20,31	20,00	18,18
1533	Roggenerlös (netto)	€ / dt	22,07	15,70	14,17
1534	Triticaleerlös (netto)	€ / dt	16,14	15,23	15,11
1565	Rapselerlös (netto)	€ / dt	48,40	45,10	41,84
1572	Kartoffelerlös (netto)	€ / dt	28,89	43,26	24,27
1573	Zuckerrübenelerlös (netto)	€ / dt	2,71	3,27	
1731	Milcherlös (netto bei 4 % Fett)	€ / dt		42,03	39,43
1732	Milcherlös (netto bei nat. Fettgehalt)	€ / dt		41,75	40,85

1) WG 1 = Sächsische Heide- und Teichlandschaft  
WG 2 = Sächsisches Lößgebiet  
WG 3 = Sächs. Mittelgebirge und Vorland

Spezialisierte Getreidebau- und Milchviehbetriebe  
in den Wirtschaftsgebieten (WG 2 und 3)<sup>1)</sup>

Blatt 2 von 4

Kenn- zahl	Bezeichnung	Maß- einheit	Getreidebaubetr.		Spez. Milchviehbetr.	
				WG 2	WG 2	WG 3
0001	Betriebe	Anzahl		7	10	18
<b>Bilanz</b>						
2000	Summe Aktiva (Bilanzvermögen)	€ / Betrieb		1.144.106	2.357.772	1.474.244
2000	Summe Aktiva (Bilanzvermögen)	€ / ha LF		2.910	6.488	7.867
2100	Sachanlagen gesamt	€ / ha LF		1.811	4.277	5.977
2111	dar. Boden	€ / ha LF		1.030	2.010	2.129
2115	dar. Gebäude, baul. Anlagen	€ / ha LF		141	988	955
2120	dar. techn. Anlagen u. Maschinen	€ / ha LF		589	1.210	1.937
2130	dar. andere Anlagen insges.	€ / ha LF		49	28	56
2160	dar. Anlagen im Bau, Anzahlungen	€ / ha LF		0	41	870
2200	Finanzanlagen	€ / ha LF		65	36	25
2211	dar. Anteile an verbund. Untern.	€ / ha LF		0	0	7
2213	dar. Beteiligungen	€ / ha LF		65	36	15
2300	Tiervermögen	€ / ha LF		4	686	649
2320	dar. Rinder	€ / ha LF		4	679	643
2330	dar. Schweine	€ / ha LF		0	5	0
2400	Umlaufvermögen (ohne Tiere)	€ / ha LF		1.017	1.481	1.191
2410	dav. Vorräte	€ / ha LF		612	465	460
2412	dar. Feldinventar	€ / ha LF		551	357	289
2420	dav. Finanzumlaufvermögen	€ / ha LF		405	1.016	731
2431	dar. Forderungen aus Liefer. u. Leist.	€ / ha LF		150	388	250
2450	dar. Bank, Kasse	€ / ha LF		176	441	286
9041	Eigenkapital	€ / ha LF		2.312	4.432	5.567
3600	dar. Geschäftsguth., gez. Kapital	€ / ha LF		0	0	0
3140	Sonderposten gesamt	€ / ha LF		15	316	347
3400	Rückstellungen	€ / ha LF		53	96	28
3500	Verbindlichkeiten	€ / ha LF		532	1.801	2.087
3510	dar. geg. Kreditinstituten	€ / ha LF		368	1.387	1.858
3521	dar. aus Lieferungen u. Leistungen	€ / ha LF		138	172	195
9280	Anlagenintensität	%		45	51	68
9292	Fremdkapitaldeckung II	%		291	168	170
<b>Investitionen, Finanzierung</b>						
8300	Bruttoinvestitionen	€ / ha LF		303	365	698
8231	Zugang Boden	€ / ha LF		1	178	18
8232	Zugang Wirtschaftsgeb.u.baul. Anl.	€ / ha LF		0	4	10
8251	Zugang Anlagen im Bau, Anzahlung	€ / ha LF		87	42	337
8241	Zugang techn. Anlagen u. Masch.	€ / ha LF		88	90	291
2800	Veränderung Tiervermögen	€ / ha LF		0	45	1
8400	Nettoinvestitionen	€ / ha LF		91	272	261
8401	Nettoinvestitionen	€ / AK		11.544	9.388	12.187
8404	Veränderung Sachanlageverm. (o. Boden)	%		-1	-6	7
9314	Nettoverbindlichkeiten	€ / ha LF		127	785	1.355
9315	Veränd. Nettoverbindlichkeiten	€ / ha LF		-52	-38	-265
9318	Tilg. von Verbindlichkeiten gesamt	€ / ha LF		84	391	633
2920	Veränd. Finanzumlaufvermögen	€ / ha LF		94	166	151
3822	Veränderung Sonder-AfA	€ / ha LF		10	0	0

1) WG 1 = Sächsische Heide- und Teichlandschaft  
WG 2 = Sächsisches Lößgebiet  
WG 3 = Sächs. Mittelgebirge und Vorland

Spezialisierte Getreidebau- und Milchviehbetriebe  
in den Wirtschaftsgebieten (WG 2 und 3)<sup>1)</sup>

Blatt 3 von 4

Kennzahl	Bezeichnung	Maßeinheit	Getreidebaubetr.		Spez. Milchviehbetr.		
			WG 2	WG 3	WG 2	WG 3	
0001	Betriebe	Anzahl		7		10	18
<b>Gewinn- und Verlustrechnung</b>							
<b>Ertrag</b>							
4010	<b>Umsatzerlöse</b>	€/ ha LF		1.597		3.927	2.784
4100	dar. landwirtschaftl. Pflanzenprod.	€/ ha LF		1.549		591	371
4112	dar. Getreide (ohne Körnermais)	€/ ha LF		977		365	214
4120	dar. Ölf., Hülsenfr., Faserpfl.	€/ ha LF		403		118	84
4130	dar. Kartoffeln	€/ ha LF		1		2	0
4140	dar. Zuckerrüben	€/ ha LF		84		20	0
4173	dar. nachwachs. Rohstoffe / Energiepfl.	€/ ha LF		44		0	0
4200	dar. Tierproduktion	€/ ha LF		4		3.013	2.330
4220	dar. Rinder	€/ ha LF		4		266	249
4230	dar. Milch	€/ ha LF		0		2.699	2.065
4240	dar. Schweine	€/ ha LF		0		39	0
4260	dar. Geflügel, Eier	€/ ha LF		0		0	6
4300	dar. Obst, Weinbau	€/ ha LF		0		0	0
4360	dar. Nebenbetr., Handel, Dienstleist.	€/ ha LF		22		310	74
4378	dar. Mieten u. Pachten	€/ ha LF		5		30	20
4385	dar. Biogas, Strom, erneuerbare Energien	€/ ha LF		0		245	0
4368	dar. Lohnarbeit, Masch.miete	€/ ha LF		16		20	18
4400	<b>Bestandsveränderungen</b>	€/ ha LF		85		41	13
4500	<b>Sonst. betr. Erträge</b>	€/ ha LF		361		414	704
4510	dar. Zulagen u. Zuschüsse	€/ ha LF		318		312	620
4660	dar. betriebsbezogene Zahlungen	€/ ha LF		301		268	324
4670	dar. EU-Direktzahlungen	€/ ha LF		261		262	263
4671	dar. Basisprämie	€/ ha LF		172		172	170
4672	dar. Greening-Prämie	€/ ha LF		83		83	80
4673	dar. Umverteilungsprämie	€/ ha LF		5		7	11
4674	dar. Förderung für Junglandwirte	€/ ha LF		1		1	2
4680	dar. Ausgleichszulage	€/ ha LF		0		0	28
4690	dar. für umweltger. Agrarprod.	€/ ha LF		4		4	20
4698	dar. sonstige Zuschüsse	€/ ha LF		0		1	0
4520	dar. aufwandsbezogene Zahlungen	€/ ha LF		17		39	293
4560	dar. Agrardieselerstattung	€/ ha LF		17		39	37
4550	dar. Investitionszuschüsse	€/ ha LF		0		0	255
4900	dar. zeitraumfremde Erträge	€/ ha LF		31		20	37
<b>Aufwand</b>							
5100	<b>Materialaufwand</b>	€/ ha LF		827		1.989	1.340
5110	dar. Pflanzenproduktion	€/ ha LF		506		358	288
5111	dar. Saat- u. Pflanzgut	€/ ha LF		109		82	74
5112	dar. Düngemittel	€/ ha LF		270		113	101
5113	dar. Pflanzenschutz	€/ ha LF		119		69	69
5210	dar. Tierproduktion	€/ ha LF		1		988	626
5211	dar. Tierzukauf	€/ ha LF		0		82	23
5280	dar. Futtermittelzukauf	€/ ha LF		0		693	411
5292	dar. Tierarzt	€/ ha LF		0		94	68
5293	dar. Besamung	€/ ha LF		0		25	36
5294	dar. sonst. bezogene Leist. Tierprod.	€/ ha LF		0		58	41
5330	dar. Nebenbetr., Handel, Dienstleist.	€/ ha LF		1		11	8
5350	dar. sonst. Materialaufwand	€/ ha LF		300		632	419
5352	dar. Heizmat., Strom	€/ ha LF		5		121	79
5354	dar. Wasser, Abwasser	€/ ha LF		7		11	16
5355	dar. Treib- u. Schmierstoffe	€/ ha LF		125		242	237
5357	dar. Lohnarbeit, Masch.miete	€/ ha LF		151		253	71

1) WG 1 = Sächsische Heide- und Teichlandschaft  
WG 2 = Sächsisches Lößgebiet  
WG 3 = Sächs. Mittelgebirge und Vorland

**Spezialisierte Getreidebau- und Milchviehbetriebe  
in den Wirtschaftsgebieten (WG 2 und 3)<sup>1)</sup>**

Blatt 4 von 4

Kennzahl	Bezeichnung	Maßeinheit	Getreidebaubetr.		Spez. Milchviehbetr.		
			WG 2		WG 2	WG 3	
0001	Betriebe	Anzahl		7		10	18
<b>Aufwand</b>							
5500	<b>Personalaufwand (ohne BUV)</b>	€ / ha LF		124		676	309
5501	Personalaufwand (ohne BUV)	€ / eAK		34.184		29.640	28.200
5600	<b>Betriebswirtschaftliche AfA</b>	€ / ha LF		199		351	428
5636	dar. Wirtschaftsgeb. u. baul. Anl.	€ / ha LF		11		88	68
5642	dar. Maschinen u. Geräte	€ / ha LF		164		164	276
5641	dar. Betriebsvorrichtungen	€ / ha LF		8		86	62
5700	<b>Sonst. betriebl. Aufwand</b>	€ / ha LF		425		691	594
5710	dar. Unterhaltung	€ / ha LF		107		297	280
5715	dar. Gebäude u. baul. Anlagen	€ / ha LF		29		111	43
5720	dar. techn. Anl., Masch., Fuhrp.	€ / ha LF		78		186	236
5730	dar. Betriebsversicherung	€ / ha LF		65		101	92
5731	dar. betriebliche Unfallversicherung	€ / ha LF		10		23	27
5742	dar. Pachten	€ / ha LF		154		171	109
5765	Pachtpreis / ha Pachtfläche	€ / ha		298		230	141
5764	dar. zeitraumzugehörige Vorsteuer	€ / ha LF		0		6	3
5770	dar. zeitraumfremder Aufwand	€ / ha LF		33		32	16
<b>Unternehmensergebnis</b>							
6000	<b>Betriebsergebnis</b>	€ / ha LF		467		674	830
4000	Betriebliche Erträge	€ / ha LF		2.043		4.381	3.501
5000	Betriebliche Aufwendungen	€ / ha LF		1.576		3.707	2.671
7000	<b>Finanzergebnis</b>	€ / ha LF		-6		-30	-47
7230	dar. Zinsaufwand	€ / ha LF		9		32	47
7800	Steuern vom Einkommen u. Ertrag	€ / ha LF		0		0	0
7900	Sonstige Steuern	€ / ha LF		7		12	10
7910	Unternehmensertrag	€ / ha LF		2.046		4.383	3.501
7920	Unternehmensaufwand vor Steuern	€ / ha LF		1.592		3.751	2.728
<b>Rentabilität</b>							
9000	Gewinn/Jahresübersch. vor Steuern	€ / Betrieb		178.508		229.789	144.807
9000	Gewinn/Jahresübersch. vor Steuern	€ / ha LF		454		632	773
9004	Ordentliches Ergebnis	€ / Betrieb		179.293		234.202	140.759
9004	Ordentliches Ergebnis	€ / ha LF		456		645	751
9006	Gewinn + Personalaufwand (ohne BUV)	€ / AK		73.472		45.217	50.458
9007	Ordentliches Ergeb. + Personalaufw. (o. BUV)	€ / AK		73.725		45.637	49.451
9008	Ordentliches Ergeb. + Personalaufw. (o. BUV)	€ / ha LF		580		1.320	1.060
9071	Betriebseinkommen	€ / ha LF		760		1.528	1.236
9073	Relative Faktorentlohnung	%		129,2		123,4	127,5
9103	Ordentliche Rentabilitätsrate	%		15,3		9,9	11,5
9120	Gesamtkapitalrentabilität	%		11,1		7,2	5,7
9131	Eigenkapitalrentabilität (ohne Boden)	%		16,4		15,0	10,8
<b>Liquidität / Stabilität</b>							
9601	Liquidität 1. Grades	%		68		146	125
9221	Cashflow I	€ / ha LF		570		905	1.184
9223	Cashflow III (zur Neufinanzierung verfügbar)	€ / ha LF		173		312	452
9240	Kapitaldienst	€ / ha LF		93		423	680
9231	Langfristige Kapitaldienstgrenze	€ / ha LF		157		494	648
9232	Mittelfristige Kapitaldienstgrenze	€ / ha LF		168		581	715
9233	Kurzfristige Kapitaldienstgrenze	€ / ha LF		356		846	1.076
9241	Ausschöpf. d. langfr. Kapitaldienstgr.	%		59		86	105
9242	Ausschöpf. d. mittelfr. Kapitaldienstgr.	%		55		73	95
9243	Ausschöpf. d. kurzfr. Kapitaldienstgr.	%		26		50	63
9270	Eigenkapitalquote	%		79		68	71
9230	Eigenkapitalveränderung	€ / ha LF		135		287	522
9239	Bereinigte Eigenkapitalveränderung	€ / ha LF		148		462	601
9238	Bereinigte Eigenkapitalveränderung	€ / AK		18.785		15.966	28.040
<b>Unternehmerfamilie</b>							
9502	Gesamteinkommen	€ / Betrieb		178.508		234.186	144.816
9503	Verfügbares Einkommen	€ / Betrieb		131.967		204.155	135.450
3210	Entnahmen Lebenshaltung	€ / Betrieb		77.872		36.239	18.988
3395	Nettoentnahmen	€ / nAK		76.205		34.922	10.164

1) WG 1 = Sächsische Heide- und Teichlandschaft  
WG 2 = Sächsisches Lößgebiet  
WG 3 = Sächs. Mittelgebirge und Vorland

**Gemeinsame Gruppe Spezialisierte Milchvieh- und Milchviehverbundbetriebe  
in den Wirtschaftsgebieten (WG 2 und 3) <sup>1)</sup>**

Blatt 1 von 4

Kenn- zahl	Bezeichnung	Maß- einheit	Spez.Milchvieh- und Milchvieh- verbundbetriebe		
			Alle	WG 2	WG 3
0001	Betriebe	Anzahl	30	10	20
<b>Faktorausstattung</b>					
1006	Wirtschaftliche Betriebsgröße	€ / ha LF	2.649	2.922	2.433
1030	Landw. genutzte Fläche (LF)	ha / Betrieb	274,6	363,4	230,2
1033	dar. zugepachtete LF (Netto)	ha / Betrieb	207,5	268,8	176,9
1150	Ackerfläche	% LF	71,5	70,7	72,2
1160	Dauergrünland	% LF	28,5	29,3	27,8
1056	Ertragsmesszahl	EMZ / a	38	47	32
1110	Arbeitskräfte insgesamt	AK / Betrieb	6,70	10,51	4,80
1113	dar. Familienarbeitskräfte	FAK / Betrieb	2,12	2,23	2,07
1120	Nicht entlohnte Arbeitskräfte	nAK / Betrieb	2,12	2,23	2,07
1114	AK-Besatz	AK / 100 ha LF	2,44	2,89	2,08
1130	Lohnansatz	€ / Betrieb	71.297	76.141	68.875
<b>Produktionsstruktur</b>					
1151	Ackerfläche (Anfang des Jahres)	ha AF / Betrieb	202,4	271,6	167,7
1210	dar. Getreide (ohne Körnermais)	% AF	50,5	49,2	51,6
1230	dar. Ölfrüchte, Hülsenfr., Faserpflanzen	% AF	14,0	12,0	15,5
1237	dar. Winterraps	% AF	12,7	11,6	13,6
1240	dar. Kartoffeln	% AF	0,1	0,1	0,1
1250	dar. Zuckerrüben	% AF	0,5	1,2	0,0
1271	dar. Silomais	% AF	19,7	20,2	19,2
1275	dar. sonst. Ackerfutter	% AF	9,7	9,2	10,2
1284	dar. nachwachs. Rohstoffe / Energiepflanzen	% AF	0,1	0,0	0,1
1300	Viehbesatz	VE / 100 ha LF	90,0	102,2	80,4
1330	dar. Rinder	VE / 100 ha LF	88,7	99,8	79,9
1335	dar. Milchkühe	VE / 100 ha LF	57,0	65,6	50,2
1336	dar. Mutter- und Ammenkühe	VE / 100 ha LF	0,8	0,1	1,4
1339	dar. Jung- und Mastvieh	VE / 100 ha LF	23,7	26,5	21,5
1350	dar. Schweine	VE / 100 ha LF	1,0	2,2	0,1
1351	dar. Mastschweine und Läufer	VE / 100 ha LF	1,0	2,2	0,1
1352	dar. Zuchtsauen	VE / 100 ha LF	0,0	0,0	0,0
1340	dar. Schafe	VE / 100 ha LF	0,0	0,0	0,0
1320	dar. Pferde	VE / 100 ha LF	0,2	0,2	0,3
1391	Rauhfuttermittelverzehr	GV / Betrieb	244,2	363,5	184,5
<b>Erträge, Leistungen, Preise</b>					
1411	Getreide (ohne Körnermais)	dt / ha	65	66	64
1420	dar. Weizen	dt / ha	72	72	72
1426	dar. Wintergerste	dt / ha	67	66	67
1427	dar. Sommergerste	dt / ha	49	37	51
1433	dar. Roggen	dt / ha	56	55	57
1434	dar. Triticale	dt / ha	51	43	60
1465	Raps	dt / ha	29	31	27
1472	Kartoffeln	dt / ha	116	121	114
1473	Zuckerrüben	dt / ha	702	702	
1631	Milchleistung (4 % Fett)	kg / Kuh	9.527	9.983	9.056
1632	Milchleistung (nat. Fettgehalt)	kg / Kuh	9.435	10.046	8.804
1612	Lebend geborene Ferkel	Ferkel / Sau			
1511	Getreideerlös insges.(netto; o. Körnermais)	€ / dt	19,80	19,27	20,30
1520	Weizenerlös (netto)	€ / dt	20,74	20,40	21,12
1526	Wintergersteerlös (netto)	€ / dt	17,31	16,90	17,84
1527	Sommergersteerlös (netto)	€ / dt	20,70	20,00	20,73
1533	Roggenerlös (netto)	€ / dt	15,56	15,70	14,17
1534	Triticaleerlös (netto)	€ / dt	15,20	15,23	15,11
1565	Rapselerlös (netto)	€ / dt	45,16	45,10	45,22
1572	Kartoffelerlös (netto)	€ / dt	51,10	43,26	53,88
1573	Zuckerrübenerlös (netto)	€ / dt	3,27	3,27	
1731	Milcherlös (netto bei 4 % Fett)	€ / dt	41,04	42,03	39,91
1732	Milcherlös (netto bei nat. Fettgehalt)	€ / dt	41,44	41,75	41,08

1) WG 1 = Sächsische Heide- und Teichlandschaft  
WG 2 = Sächsisches Lößgebiet  
WG 3 = Sächs. Mittelgebirge und Vorland



**Gemeinsame Gruppe Spezialisierte Milchvieh- und Milchviehverbundbetriebe  
in den Wirtschaftsgebieten (WG 2 und 3) <sup>1)</sup>**

Blatt 2 von 4

Kenn- zahl	Bezeichnung	Maß- einheit	Spez.Milchvieh- und Milchvieh- verbundbetriebe		
			Alle	WG 2	WG 3
0001	Betriebe	Anzahl	30	10	20
<b>Bilanz</b>					
2000	Summe Aktiva (Bilanzvermögen)	€ / Betrieb	1.819.891	2.357.772	1.550.950
2000	Summe Aktiva (Bilanzvermögen)	€ / ha LF	6.628	6.488	6.739
2100	Sachanlagen gesamt	€ / ha LF	4.695	4.277	5.024
2111	dar. Boden	€ / ha LF	1.959	2.010	1.919
2115	dar. Gebäude, baul. Anlagen	€ / ha LF	860	988	759
2120	dar. techn. Anlagen u. Maschinen	€ / ha LF	1.444	1.210	1.628
2130	dar. andere Anlagen insges.	€ / ha LF	46	28	60
2160	dar. Anlagen im Bau, Anzahlungen	€ / ha LF	374	41	637
2200	Finanzanlagen	€ / ha LF	33	36	31
2211	dar. Anteile an verbund. Untern.	€ / ha LF	3	0	5
2213	dar. Beteiligungen	€ / ha LF	23	36	12
2300	Tiervermögen	€ / ha LF	617	686	562
2320	dar. Rinder	€ / ha LF	611	679	557
2330	dar. Schweine	€ / ha LF	2	5	0
2400	Umlaufvermögen (ohne Tiere)	€ / ha LF	1.270	1.481	1.104
2410	dav. Vorräte	€ / ha LF	455	465	448
2412	dar. Feldinventar	€ / ha LF	335	357	318
2420	dav. Finanzumlaufvermögen	€ / ha LF	815	1.016	656
2431	dar. Forderungen aus Liefer. u. Leist.	€ / ha LF	298	388	227
2450	dar. Bank, Kasse	€ / ha LF	349	441	277
9041	Eigenkapital	€ / ha LF	4.613	4.432	4.756
3600	dar. Geschäftsguth., gez. Kapital	€ / ha LF	0	0	0
3140	Sonderposten gesamt	€ / ha LF	284	316	258
3400	Rückstellungen	€ / ha LF	57	96	25
3500	Verbindlichkeiten	€ / ha LF	1.812	1.801	1.820
3510	dar. geg. Kreditinstituten	€ / ha LF	1.416	1.387	1.438
3521	dar. aus Lieferungen u. Leistungen	€ / ha LF	181	172	188
9280	Anlagenintensität	%	59	51	65
9292	Fremdkapitaldeckung II	%	170	168	173
<b>Investitionen, Finanzierung</b>					
8300	Bruttoinvestitionen	€ / ha LF	477	365	565
8231	Zugang Boden	€ / ha LF	88	178	17
8232	Zugang Wirtschaftsgeb.u.baul. Anl.	€ / ha LF	6	4	7
8251	Zugang Anlagen im Bau, Anzahlung	€ / ha LF	156	42	247
8241	Zugang techn. Anlagen u. Masch.	€ / ha LF	184	90	258
2800	Veränderung Tiervermögen	€ / ha LF	21	45	1
8400	Nettoinvestitionen	€ / ha LF	220	272	179
8401	Nettoinvestitionen	€ / AK	9.016	9.388	8.607
8404	Veränderung Sachanlageverm. (o. Boden)	%	1	-6	5
9314	Nettoverbindlichkeiten	€ / ha LF	997	785	1.164
9315	Veränd. Nettoverbindlichkeiten	€ / ha LF	-129	-38	-201
9318	Tilg. von Verbindlichkeiten gesamt	€ / ha LF	441	391	480
2920	Veränd. Finanzumlaufvermögen	€ / ha LF	118	166	80
3822	Veränderung Sonder-AfA	€ / ha LF	0	0	0

1) WG 1 = Sächsische Heide- und Teichlandschaft  
WG 2 = Sächsisches Lößgebiet  
WG 3 = Sächs. Mittelgebirge und Vorland

**Gemeinsame Gruppe Spezialisierte Milchvieh- und Milchviehverbundbetriebe  
in den Wirtschaftsgebieten (WG 2 und 3) <sup>1)</sup>**

Blatt 3 von 4

Kenn- zahl	Bezeichnung	Maß- einheit	Spez.Milchvieh- und Milchvieh- verbundbetriebe		
			Alle	WG 2	WG 3
0001	Betriebe	Anzahl	30	10	20
<b>Gewinn- und Verlustrechnung</b>					
<b>Ertrag</b>					
4010	<b>Umsatzerlöse</b>	€ / ha LF	3.244	3.927	2.705
4100	dar. landwirtschaftl. Pflanzenprod.	€ / ha LF	554	591	525
4112	dar. Getreide (ohne Körnermais)	€ / ha LF	346	365	331
4120	dar. Ölfr., Hülsenfr., Faserpfl.	€ / ha LF	121	118	122
4130	dar. Kartoffeln	€ / ha LF	4	2	5
4140	dar. Zuckerrüben	€ / ha LF	9	20	0
4173	dar. nachwachs. Rohstoffe / Energiepfl.	€ / ha LF	0	0	0
4200	dar. Tierproduktion	€ / ha LF	2.452	3.013	2.009
4220	dar. Rinder	€ / ha LF	241	266	221
4230	dar. Milch	€ / ha LF	2.183	2.699	1.776
4240	dar. Schweine	€ / ha LF	17	39	0
4260	dar. Geflügel, Eier	€ / ha LF	2	0	4
4300	dar. Obst, Weinbau	€ / ha LF	0	0	0
4360	dar. Nebenbetr.,Handel,Dienstleist.	€ / ha LF	228	310	164
4378	dar. Mieten u. Pachten	€ / ha LF	22	30	16
4385	dar. Biogas, Strom, erneuerbare Energien	€ / ha LF	161	245	95
4368	dar. Lohnarbeit, Masch.miete	€ / ha LF	23	20	26
4400	<b>Bestandsveränderungen</b>	€ / ha LF	22	41	6
4500	<b>Sonst. betr. Erträge</b>	€ / ha LF	535	414	630
4510	dar. Zulagen u. Zuschüsse	€ / ha LF	451	312	561
4660	dar. betriebsbezogene Zahlungen	€ / ha LF	306	268	337
4670	dar. EU-Direktzahlungen	€ / ha LF	265	262	266
4671	dav. Basisprämie	€ / ha LF	173	172	173
4672	dav. Greening-Prämie	€ / ha LF	83	83	83
4673	dav. Umverteilungsprämie	€ / ha LF	8	7	9
4674	dav. Förderung für Junglandwirte	€ / ha LF	1	1	2
4680	dar. Ausgleichszulage	€ / ha LF	19	0	35
4690	dar. für umweltger. Agrarprod.	€ / ha LF	16	4	26
4698	dar. sonstige Zuschüsse	€ / ha LF	1	1	0
4520	dar. aufwandsbezogene Zahlungen	€ / ha LF	141	39	222
4560	dar. Agrardieselerstattung	€ / ha LF	37	39	35
4550	dar. Investitionszuschüsse	€ / ha LF	105	0	187
4900	dar. zeitraumfremde Erträge	€ / ha LF	25	20	30
<b>Aufwand</b>					
5100	<b>Materialaufwand</b>	€ / ha LF	1.600	1.989	1.293
5110	dar. Pflanzenproduktion	€ / ha LF	344	358	333
5111	dar. Saat- u. Pflanzgut	€ / ha LF	75	82	70
5112	dar. Düngemittel	€ / ha LF	111	113	109
5113	dar. Pflanzenschutz	€ / ha LF	76	69	81
5210	dar. Tierproduktion	€ / ha LF	750	988	562
5211	dar. Tierzukauf	€ / ha LF	47	82	19
5280	dar. Futtermittelzukauf	€ / ha LF	515	693	374
5292	dar. Tierarzt	€ / ha LF	74	94	59
5293	dar. Besamung	€ / ha LF	27	25	29
5294	dar. sonst. bezogene Leist. Tierprod.	€ / ha LF	48	58	40
5330	dar. Nebenbetr.,Handel,Dienstleist.	€ / ha LF	11	11	11
5350	dar. sonst. Materialaufwand	€ / ha LF	496	632	388
5352	dar. Heizmat., Strom	€ / ha LF	99	121	81
5354	dar. Wasser, Abwasser	€ / ha LF	12	11	13
5355	dar. Treib- u. Schmierstoffe	€ / ha LF	232	242	225
5357	dar. Lohnarbeit, Masch.miete	€ / ha LF	143	253	57

1) WG 1 = Sächsische Heide- und Teichlandschaft  
WG 2 = Sächsisches Lößgebiet  
WG 3 = Sächs. Mittelgebirge und Vorland

**Gemeinsame Gruppe Spezialisierte Milchvieh- und Milchviehverbundbetriebe  
in den Wirtschaftsgebieten (WG 2 und 3) <sup>1)</sup>**

Blatt 4 von 4

Kenn- zahl	Bezeichnung	Maß- einheit	Spez.Milchvieh- und Milchvieh- verbundbetriebe		
			Alle	WG 2	WG 3
0001	Betriebe	Anzahl	30	10	20
<b>Aufwand</b>					
5500	<b>Personalaufwand (ohne BUV)</b>	€ / ha LF	504	676	369
5501	Personalaufwand (ohne BUV)	€ / eAK	30.257	29.640	31.195
5600	<b>Betriebswirtschaftliche AfA</b>	€ / ha LF	367	351	380
5636	dar. Wirtschaftsgeb. u. baul. Anl.	€ / ha LF	72	88	59
5642	dar. Maschinen u. Geräte	€ / ha LF	213	164	252
5641	dar. Betriebsvorrichtungen	€ / ha LF	64	86	46
5700	<b>Sonst. betriebl. Aufwand</b>	€ / ha LF	633	691	587
5710	dar. Unterhaltung	€ / ha LF	281	297	269
5715	dar. Gebäude u. baul. Anlagen	€ / ha LF	69	111	36
5720	dar. techn. Anl., Masch., Fuhrp.	€ / ha LF	212	186	232
5730	dar. Betriebsversicherung	€ / ha LF	92	101	85
5731	dar. betriebliche Unfallversicherung	€ / ha LF	23	23	23
5742	dar. Pachten	€ / ha LF	151	171	135
5765	Pachtpreis / ha Pachtfläche	€ / ha	200	230	176
5764	dar. zeitraumzugehörige Vorsteuer	€ / ha LF	4	6	2
5770	dar. zeitraumfremder Aufwand	€ / ha LF	21	32	12
<b>Unternehmensergebnis</b>					
6000	<b>Betriebsergebnis</b>	€ / ha LF	695	674	711
4000	Betriebliche Erträge	€ / ha LF	3.800	4.381	3.341
5000	Betriebliche Aufwendungen	€ / ha LF	3.105	3.707	2.630
7000	<b>Finanzergebnis</b>	€ / ha LF	-35	-30	-39
7230	dar. Zinsaufwand	€ / ha LF	36	32	39
7800	Steuern vom Einkommen u. Ertrag	€ / ha LF	0	0	0
7900	Sonstige Steuern	€ / ha LF	11	12	10
7910	Unternehmensertrag	€ / ha LF	3.801	4.383	3.341
7920	Unternehmensaufwand vor Steuern	€ / ha LF	3.151	3.751	2.678
<b>Rentabilität</b>					
9000	Gewinn/Jahresübersch. vor Steuern	€ / Betrieb	178.263	229.789	152.501
9000	Gewinn/Jahresübersch. vor Steuern	€ / ha LF	649	632	663
9004	Ordentliches Ergebnis	€ / Betrieb	176.983	234.202	148.373
9004	Ordentliches Ergebnis	€ / ha LF	645	645	645
9006	Gewinn + Personalaufwand (ohne BUV)	€ / AK	47.267	45.217	49.513
9007	Ordentliches Ergeb. + Personalaufw. (o. BUV)	€ / AK	47.076	45.637	48.653
9008	Ordentliches Ergeb. + Personalaufw. (o. BUV)	€ / ha LF	1.149	1.320	1.014
9071	Betriebseinkommen	€ / ha LF	1.349	1.528	1.208
9073	Relative Faktorentlohnung	%	122,7	123,4	122,1
9103	Ordentliche Rentabilitätsrate	%	10,1	9,9	10,3
9120	Gesamtkapitalrentabilität	%	6,4	7,2	5,7
9131	Eigenkapitalrentabilität (ohne Boden)	%	12,4	15,0	10,7
<b>Liquidität / Stabilität</b>					
9601	Liquidität 1. Grades	%	137	146	128
9221	Cashflow I	€ / ha LF	974	905	1.029
9223	Cashflow III (zur Neufinanzierung verfügbar)	€ / ha LF	394	312	459
9240	Kapitaldienst	€ / ha LF	476	423	519
9231	Langfristige Kapitaldienstgrenze	€ / ha LF	530	494	559
9232	Mittelfristige Kapitaldienstgrenze	€ / ha LF	602	581	618
9233	Kurzfristige Kapitaldienstgrenze	€ / ha LF	898	846	939
9241	Ausschöpf. d. langfr. Kapitaldienstgr.	%	90	86	93
9242	Ausschöpf. d. mittelfr. Kapitaldienstgr.	%	79	73	84
9243	Ausschöpf. d. kurzfr. Kapitaldienstgr.	%	53	50	55
9270	Eigenkapitalquote	%	70	68	71
9230	Eigenkapitalveränderung	€ / ha LF	338	287	378
9239	Bereinigte Eigenkapitalveränderung	€ / ha LF	494	462	520
9238	Bereinigte Eigenkapitalveränderung	€ / AK	20.250	15.966	24.944
<b>Unternehmerfamilie</b>					
9502	Gesamteinkommen	€ / Betrieb	179.734	234.186	152.508
9503	Verfügbares Einkommen	€ / Betrieb	162.726	204.155	142.012
3210	Entnahmen Lebenshaltung	€ / Betrieb	24.306	36.239	18.339
3395	Nettoentnahmen	€ / nAK	19.176	34.922	10.710

1) WG 1 = Sächsische Heide- und Teichlandschaft  
WG 2 = Sächsisches Lößgebiet  
WG 3 = Sächs. Mittelgebirge und Vorland

**Ackerbaubetriebe insgesamt  
in den Wirtschaftsgebieten (WG 1 - 3) <sup>1)</sup>**

Blatt 1 von 4

Kennzahl	Bezeichnung	Maßeinheit	Ackerbaubetriebe		
			WG 1	WG 2	WG 3
0001	Betriebe	Anzahl	5	10	6
<b>Faktorausstattung</b>					
1006	Wirtschaftliche Betriebsgröße	€ / ha LF	1.033	1.416	932
1030	Landw. genutzte Fläche (LF)	ha / Betrieb	1.017,1	1.736,2	1.339,9
1033	dar. zugepachtete LF (Netto)	ha / Betrieb	732,3	1.271,7	1.008,2
1150	Ackerfläche	% LF	89,9	89,2	79,8
1160	Dauergrünland	% LF	10,0	9,9	20,0
1056	Ertragsmesszahl	EMZ / a	28	47	40
1110	Arbeitskräfte insgesamt	AK / Betrieb	10,54	19,74	17,27
1114	AK-Besatz	AK / 100 ha LF	1,04	1,14	1,29
<b>Produktionsstruktur</b>					
1151	Ackerfläche (Anfang des Jahres)	ha AF / Betrieb	999,4	1.560,4	1.076,6
1210	dar. Getreide (ohne Körnermais)	% AF	45,7	52,2	50,2
1230	dar. Ölf Früchte, Hülsenfr., Faserpflanzen	% AF	10,2	20,6	23,9
1237	dar. Winterraps	% AF	7,3	18,3	18,3
1240	dar. Kartoffeln	% AF	0,0	2,8	0,0
1250	dar. Zuckerrüben	% AF	1,4	1,8	0,0
1271	dar. Silomais	% AF	6,3	9,3	5,5
1275	dar. sonst. Ackerfutter	% AF	5,2	4,5	6,7
1284	dar. nachwachs. Rohstoffe / Energiepflanzen	% AF	2,6	1,3	0,0
1300	Viehbesatz	VE / 100 ha LF	10,9	16,9	8,9
1330	dar. Rinder	VE / 100 ha LF	10,9	15,6	8,9
1335	dar. Milchkühe	VE / 100 ha LF	4,2	7,7	2,5
1336	dar. Mutter- und Ammenkühe	VE / 100 ha LF	2,0	0,6	3,0
1339	dar. Jung- und Mastvieh	VE / 100 ha LF	4,5	5,6	3,2
1350	dar. Schweine	VE / 100 ha LF	0,0	0,0	0,0
1351	dar. Mastschweine und Läufer	VE / 100 ha LF	0,0	0,0	0,0
1352	dar. Zuchtsauen	VE / 100 ha LF	0,0	0,0	0,0
1340	dar. Schafe	VE / 100 ha LF	0,0	1,3	0,0
1320	dar. Pferde	VE / 100 ha LF	0,0	0,0	0,0
1391	Rauhfuttermittelverzehr	GV / Betrieb	110,6	293,1	119,0
<b>Erträge, Leistungen, Preise</b>					
1411	Getreide (ohne Körnermais)	dt / ha	51	75	62
1420	dar. Weizen	dt / ha	66	76	71
1426	dar. Wintergerste	dt / ha	66	79	68
1427	dar. Sommergerste	dt / ha		45	28
1433	dar. Roggen	dt / ha	32	39	50
1434	dar. Triticale	dt / ha	57	62	36
1465	Raps	dt / ha	31	36	31
1472	Kartoffeln	dt / ha		431	
1473	Zuckerrüben	dt / ha	759	857	
1631	Milchleistung (4 % Fett)	kg / Kuh	8.648	9.678	9.892
1632	Milchleistung (nat. Fettgehalt)	kg / Kuh	8.256	9.678	9.770
1612	Lebend geborene Ferkel	Ferkel / Sau			
1511	Getreideerlös insges.(netto; o. Körnermais)	€ / dt	16,98	19,69	18,19
1520	Weizenerlös (netto)	€ / dt	19,23	20,38	18,93
1526	Wintergersteerlös (netto)	€ / dt	15,16	16,88	15,52
1527	Sommergersteerlös (netto)	€ / dt		21,66	20,41
1533	Roggenerlös (netto)	€ / dt	14,08	25,50	16,24
1534	Triticaleerlös (netto)	€ / dt	13,40	20,59	28,00
1565	Rapselerlös (netto)	€ / dt	50,06	45,44	41,63
1572	Kartoffelerlös (netto)	€ / dt		13,72	
1573	Zuckerrübenerlös (netto)	€ / dt	2,38	3,21	
1731	Milcherlös (netto bei 4 % Fett)	€ / dt	35,67	39,58	40,45
1732	Milcherlös (netto bei nat. Fettgehalt)	€ / dt	37,36	39,58	40,95

1) WG 1 = Sächsische Heide- und Teichlandschaft  
WG 2 = Sächsisches Lößgebiet  
WG 3 = Sächs. Mittelgebirge und Vorland

**Ackerbaubetriebe insgesamt  
in den Wirtschaftsgebieten (WG 1 - 3) <sup>1)</sup>**

Blatt 2 von 4

Kennzahl	Bezeichnung	Maßeinheit	Ackerbaubetriebe		
			WG 1	WG 2	WG 3
0001	Betriebe	Anzahl	5	10	6
<b>Bilanz</b>					
2000	Summe Aktiva (Bilanzvermögen)	€ / Betrieb	4.227.619	9.317.955	6.885.757
2000	Summe Aktiva (Bilanzvermögen)	€ / ha LF	4.157	5.367	5.139
2100	Sachanlagen gesamt	€ / ha LF	2.417	3.402	3.168
2111	dar. Boden	€ / ha LF	1.436	2.267	1.711
2115	dar. Gebäude, baul. Anlagen	€ / ha LF	145	296	300
2120	dar. techn. Anlagen u. Maschinen	€ / ha LF	793	729	894
2130	dar. andere Anlagen insges.	€ / ha LF	32	84	65
2160	dar. Anlagen im Bau, Anzahlungen	€ / ha LF	2	24	173
2200	Finanzanlagen	€ / ha LF	132	168	708
2211	dar. Anteile an verbund. Untern.	€ / ha LF	74	12	135
2213	dar. Beteiligungen	€ / ha LF	36	37	71
2300	Tiervermögen	€ / ha LF	79	114	56
2320	dar. Rinder	€ / ha LF	79	107	56
2330	dar. Schweine	€ / ha LF	0	0	0
2400	Umlaufvermögen (ohne Tiere)	€ / ha LF	1.510	1.669	1.191
2410	dav. Vorräte	€ / ha LF	345	884	589
2412	dar. Feldinventar	€ / ha LF	197	487	211
2420	dav. Finanzumlaufvermögen	€ / ha LF	1.165	785	602
2431	dar. Forderungen aus Liefer. u. Leist.	€ / ha LF	137	142	75
2450	dar. Bank, Kasse	€ / ha LF	791	250	325
9041	Eigenkapital	€ / ha LF	3.242	3.026	3.375
3600	dar. Geschäftsguth., gez. Kapital	€ / ha LF	188	105	264
3140	Sonderposten gesamt	€ / ha LF	2	257	11
3400	Rückstellungen	€ / ha LF	37	96	169
3500	Verbindlichkeiten	€ / ha LF	871	2.024	1.549
3510	dar. geg. Kreditinstituten	€ / ha LF	496	1.517	1.148
3521	dar. aus Lieferungen u. Leistungen	€ / ha LF	101	159	79
9280	Anlagenintensität	%	41	42	63
9292	Fremdkapitaldeckung II	%	279	119	168
<b>Investitionen, Finanzierung</b>					
8300	Bruttoinvestitionen	€ / ha LF	129	470	670
8231	Zugang Boden	€ / ha LF	36	81	20
8232	Zugang Wirtschaftsgeb.u.baul. Anl.	€ / ha LF	0	43	58
8251	Zugang Anlagen im Bau, Anzahlung	€ / ha LF	2	57	257
8241	Zugang techn. Anlagen u. Masch.	€ / ha LF	102	215	267
2800	Veränderung Tiervermögen	€ / ha LF	2	-11	-9
8400	Nettoinvestitionen	€ / ha LF	-92	124	323
8401	Nettoinvestitionen	€ / AK	-8.851	10.886	25.082
8404	Veränderung Sachanlageverm. (o. Boden)	%	-9	1	27
9314	Nettoverbindlichkeiten	€ / ha LF	-294	1.239	948
9315	Veränd. Nettoverbindlichkeiten	€ / ha LF	-193	-50	288
9317	Tilg. lang- u. mittelfr. Verbindlk. geg. Kreditinst.	€ / ha LF	84	192	87
9318	Tilg. von Verbindlichkeiten gesamt	€ / ha LF	144	277	172
2920	Veränd. Finanzumlaufvermögen	€ / ha LF	202	58	47
3822	Veränderung Sonder-AfA	€ / ha LF	0	0	0

1) WG 1 = Sächsische Heide- und Teichlandschaft  
WG 2 = Sächsisches Lößgebiet  
WG 3 = Sächs. Mittelgebirge und Vorland

**Ackerbaubetriebe insgesamt  
in den Wirtschaftsgebieten (WG 1 - 3) <sup>1)</sup>**

Blatt 3 von 4

Kennzahl	Bezeichnung	Maßeinheit	Ackerbaubetriebe		
			WG 1	WG 2	WG 3
0001	Betriebe	Anzahl	5	10	6
<b>Gewinn- und Verlustrechnung</b>					
<b>Ertrag</b>					
4010	<b>Umsatzerlöse</b>	€ / ha LF	1.148	1.973	1.384
4100	dar. landwirtschaftl. Pflanzenprod.	€ / ha LF	787	1.363	849
4112	dar. Getreide (ohne Körnermais)	€ / ha LF	388	698	459
4120	dar. Ölf., Hülsenfr., Faserpfl.	€ / ha LF	140	330	230
4130	dar. Kartoffeln	€ / ha LF	0	117	0
4140	dar. Zuckerrüben	€ / ha LF	25	44	0
4173	dar. nachwachs. Rohstoffe / Energiepfl.	€ / ha LF	19	20	0
4200	dar. Tierproduktion	€ / ha LF	201	398	185
4220	dar. Rinder	€ / ha LF	71	90	56
4230	dar. Milch	€ / ha LF	130	285	98
4240	dar. Schweine	€ / ha LF	0	0	0
4260	dar. Geflügel, Eier	€ / ha LF	0	0	0
4300	dar. Obst, Weinbau	€ / ha LF	4	0	0
4360	dar. Nebenbetr., Handel, Dienstleist.	€ / ha LF	158	216	321
4378	dar. Mieten u. Pachten	€ / ha LF	22	20	31
4385	dar. Biogas, Strom, erneuerbare Energien	€ / ha LF	28	141	1
4368	dar. Lohnarbeit, Masch.miete	€ / ha LF	63	29	11
4400	<b>Bestandsveränderungen</b>	€ / ha LF	-10	1	5
4500	<b>Sonst. betr. Erträge</b>	€ / ha LF	558	452	555
4510	dar. Zulagen u. Zuschüsse	€ / ha LF	465	317	387
4660	dar. betriebsbezogene Zahlungen	€ / ha LF	425	277	355
4670	dar. EU-Direktzahlungen	€ / ha LF	257	250	256
4671	dav. Basisprämie	€ / ha LF	172	166	171
4672	dav. Greening-Prämie	€ / ha LF	83	83	83
4673	dav. Umverteilungsprämie	€ / ha LF	2	1	1
4674	dav. Förderung für Junglandwirte	€ / ha LF	0	0	0
4680	dar. Ausgleichszulage	€ / ha LF	36	0	14
4690	dar. für umweltger. Agrarprod.	€ / ha LF	133	3	82
4698	dar. sonstige Zuschüsse	€ / ha LF	0	0	1
4520	dar. aufwandsbezogene Zahlungen	€ / ha LF	28	33	31
4560	dar. Agrardieselerstattung	€ / ha LF	24	27	21
4550	dar. Investitionszuschüsse	€ / ha LF	0	0	8
4900	dar. zeitraumfremde Erträge	€ / ha LF	44	97	126
<b>Aufwand</b>					
5100	<b>Materialaufwand</b>	€ / ha LF	593	1.001	770
5110	dar. Pflanzenproduktion	€ / ha LF	271	494	355
5111	dar. Saat- u. Pflanzgut	€ / ha LF	71	111	78
5112	dar. Düngemittel	€ / ha LF	105	170	131
5113	dar. Pflanzenschutz	€ / ha LF	53	133	81
5210	dar. Tierproduktion	€ / ha LF	88	160	73
5211	dar. Tierzukauf	€ / ha LF	8	10	7
5280	dar. Futtermittelzukauf	€ / ha LF	61	103	46
5292	dar. Tierarzt	€ / ha LF	11	18	8
5293	dar. Besamung	€ / ha LF	3	7	5
5294	dar. sonst. bezogene Leist. Tierprod.	€ / ha LF	4	13	3
5330	dar. Nebenbetr., Handel, Dienstleist.	€ / ha LF	1	49	111
5350	dar. sonst. Materialaufwand	€ / ha LF	233	306	251
5352	dar. Heizmat., Strom	€ / ha LF	26	39	34
5354	dar. Wasser, Abwasser	€ / ha LF	2	3	7
5355	dar. Treib- u. Schmierstoffe	€ / ha LF	137	149	133
5357	dar. Lohnarbeit, Masch.miete	€ / ha LF	54	59	15

1) WG 1 = Sächsische Heide- und Teichlandschaft  
WG 2 = Sächsisches Lößgebiet  
WG 3 = Sächs. Mittelgebirge und Vorland

**Ackerbaubetriebe insgesamt  
in den Wirtschaftsgebieten (WG 1 - 3) <sup>1)</sup>**

Blatt 4 von 4

Kennzahl	Bezeichnung	Maßeinheit	Ackerbaubetriebe		
			WG 1	WG 2	WG 3
0001	Betriebe	Anzahl	5	10	6
<b>Aufwand</b>					
5500	<b>Personalaufwand (ohne BUV)</b>	€ / ha LF	386	389	461
5501	Personalaufwand (ohne BUV)	€ / eAK	37.197	34.203	35.739
5600	<b>Betriebswirtschaftliche AfA</b>	€ / ha LF	188	219	214
5636	dar. Wirtschaftsgeb. u. baul. Anl.	€ / ha LF	13	46	25
5642	dar. Maschinen u. Geräte	€ / ha LF	149	137	149
5641	dar. Betriebsvorrichtungen	€ / ha LF	13	11	11
5700	<b>Sonst. betriebl. Aufwand</b>	€ / ha LF	346	574	438
5710	dar. Unterhaltung	€ / ha LF	113	144	92
5715	dar. Gebäude u. baul. Anlagen	€ / ha LF	25	21	22
5720	dar. techn. Anl., Masch., Fuhrp.	€ / ha LF	88	122	70
5730	dar. Betriebsversicherung	€ / ha LF	44	63	54
5731	dar. betriebliche Unfallversicherung	€ / ha LF	6	9	7
5742	dar. Pachten	€ / ha LF	119	209	148
5765	Pachtpreis / ha Pachtfläche	€ / ha	154	280	175
5764	dar. zeitraumzugehörige Vorsteuer	€ / ha LF	0	0	0
5770	dar. zeitraumfremder Aufwand	€ / ha LF	3	52	55
<b>Unternehmensergebnis</b>					
6000	<b>Betriebsergebnis</b>	€ / ha LF	188	250	62
4000	Betriebliche Erträge	€ / ha LF	1.701	2.432	1.944
5000	Betriebliche Aufwendungen	€ / ha LF	1.512	2.183	1.882
7000	<b>Finanzergebnis</b>	€ / ha LF	-30	-2	0
7230	dar. Zinsaufwand	€ / ha LF	15	31	24
7800	Steuern vom Einkommen u. Ertrag	€ / ha LF	43	24	14
7900	Sonstige Steuern	€ / ha LF	6	9	6
7910	Unternehmensertrag	€ / ha LF	1.708	2.483	1.968
7920	Unternehmensaufwand vor Steuern	€ / ha LF	1.556	2.245	1.912
<b>Rentabilität</b>					
9000	Gewinn/Jahresübersch. vor Steuern	€ / Betrieb	154.584	414.369	74.230
9000	Gewinn/Jahresübersch. vor Steuern	€ / ha LF	152	239	55
9004	Ordentliches Ergebnis	€ / Betrieb	134.792	300.672	-43.987
9004	Ordentliches Ergebnis	€ / ha LF	133	173	-33
9006	Gewinn + Personalaufwand (ohne BUV)	€ / AK	51.858	55.200	40.036
9007	Ordentliches Ergeb. + Personalaufw. (o. BUV)	€ / AK	49.981	49.438	33.192
9008	Ordentliches Ergeb. + Personalaufw. (o. BUV)	€ / ha LF	518	562	428
9071	Betriebseinkommen	€ / ha LF	670	833	617
9073	Relative Faktorentlohnung	%	104,1	108,7	82,8
9103	Ordentliche Rentabilitätsrate	%	7,8	7,0	-1,7
9120	Gesamtkapitalrentabilität	%	3,6	3,8	-0,2
9131	Eigenkapitalrentabilität (ohne Boden)	%	4,5	13,4	0,0
<b>Liquidität / Stabilität</b>					
9601	Liquidität 1. Grades	%	407	32	60
9221	Cashflow I	€ / ha LF	329	412	306
9223	Cashflow III (zur Neufinanzierung verfügbar)	€ / ha LF	186	135	134
9240	Kapitaldienst	€ / ha LF	159	308	196
9231	Langfristige Kapitaldienstgrenze	€ / ha LF	83	200	-7
9232	Mittelfristige Kapitaldienstgrenze	€ / ha LF	99	248	21
9233	Kurzfristige Kapitaldienstgrenze	€ / ha LF	271	420	207
9241	Ausschöpf. d. langfr. Kapitaldienstgr.	%	192	154	<Null
9242	Ausschöpf. d. mittelfr. Kapitaldienstgr.	%	161	124	933
9243	Ausschöpf. d. kurzfr. Kapitaldienstgr.	%	59	73	94
9270	Eigenkapitalquote	%	78	56	66
9230	Eigenkapitalveränderung	€ / ha LF	105	182	33
9239	Bereinigte Eigenkapitalveränderung	€ / ha LF	67	170	-30
9238	Bereinigte Eigenkapitalveränderung	€ / AK	6.482	14.922	-2.343

1) WG 1 = Sächsische Heide- und Teichlandschaft  
WG 2 = Sächsisches Lößgebiet  
WG 3 = Sächs. Mittelgebirge und Vorland

Futterbaubetriebe insgesamt und spezialisierte Milchviehbetriebe in den Wirtschaftsgebieten (WG 1 - 3) <sup>1)</sup>

Blatt 1 von 4

Kennzahl	Bezeichnung	Maßeinheit	Futterbaubetriebe			Spez. Milchviehbetriebe		
			WG 1	WG 2	WG 3	WG 1	WG 2	WG 3
0001	Betriebe	Anzahl	11	17	38	9	17	37
<b>Faktorausstattung</b>								
1006	Wirtschaftliche Betriebsgröße	€ / ha LF	2.335	2.568	2.473	2.502	2.568	2.479
1030	Landw. genutzte Fläche (LF)	ha / Betrieb	1.397,0	1.710,2	1.393,2	1.559,7	1.710,2	1.422,7
1033	dar. zugepachtete LF (Netto)	ha / Betrieb	966,9	1.254,3	1.039,9	1.069,6	1.254,3	1.060,2
1150	Ackerfläche	% LF	81,2	81,7	69,9	85,2	81,7	70,3
1160	Dauergrünland	% LF	18,8	17,8	29,8	14,8	17,8	29,4
1056	Ertragsmesszahl	EMZ / a	35	44	30	36	44	30
1110	Arbeitskräfte insgesamt	AK / Betrieb	34,23	46,78	38,19	39,86	46,78	39,11
1114	AK-Besatz	AK / 100 ha LF	2,45	2,74	2,74	2,56	2,74	2,75
<b>Produktionsstruktur</b>								
1151	Ackerfläche (Anfang des Jahres)	ha AF / Betrieb	1.128,2	1.393,6	974,2	1.331,1	1.393,6	1.000,5
1210	dar. Getreide (ohne Körnermais)	% AF	45,3	47,9	47,2	45,8	47,9	47,2
1230	dar. Ölfrüchte, Hülsenfr., Faserpflanzen	% AF	12,3	17,6	16,7	12,7	17,6	16,7
1237	dar. Winterraps	% AF	12,1	15,9	15,9	12,5	15,9	15,9
1240	dar. Kartoffeln	% AF	0,3	0,1	0,6	0,3	0,1	0,6
1250	dar. Zuckerrüben	% AF	1,7	1,4	0,0	1,7	1,4	0,0
1271	dar. Silomais	% AF	21,1	17,8	17,7	21,3	17,8	17,7
1275	dar. sonst. Ackerfutter	% AF	9,2	6,1	13,2	8,3	6,1	13,2
1284	dar. nachwachs. Rohstoffe / Energiepflanzen	% AF	0,3	0,2	0,1	0,3	0,2	0,1
1300	Viehbesatz	VE / 100 ha LF	76,8	80,5	84,5	81,5	80,5	84,4
1330	dar. Rinder	VE / 100 ha LF	76,7	80,4	82,6	81,5	80,4	82,5
1335	dar. Milchkühe	VE / 100 ha LF	45,5	51,5	51,8	49,8	51,5	52,1
1336	dar. Mutter- und Ammenkühe	VE / 100 ha LF	1,5	0,6	2,6	0,2	0,6	2,7
1339	dar. Jung- und Mastvieh	VE / 100 ha LF	18,5	20,0	17,6	19,4	20,0	17,3
1350	dar. Schweine	VE / 100 ha LF	0,0	0,1	1,5	0,0	0,1	1,5
1351	dar. Mastschweine und Läufer	VE / 100 ha LF	0,0	0,1	0,4	0,0	0,1	0,4
1352	dar. Zuchtsauen	VE / 100 ha LF	0,0	0,0	0,2	0,0	0,0	0,2
1340	dar. Schafe	VE / 100 ha LF	0,0	0,0	0,2	0,0	0,0	0,2
1320	dar. Pferde	VE / 100 ha LF	0,0	0,0	0,0	0,0	0,0	0,0
1391	Rauhfuttermittel	GV / Betrieb	1.071,8	1.374,9	1.155,6	1.270,2	1.374,9	1.177,9
<b>Erträge, Leistungen, Preise</b>								
1411	Getreideerlös (ohne Körnermais)	dt / ha	63	69	60	63	69	60
1420	dar. Weizen	dt / ha	67	70	70	67	70	70
1426	dar. Wintergerste	dt / ha	71	73	63	71	73	63
1427	dar. Sommergerste	dt / ha	36	46	45	36	46	45
1433	dar. Roggen	dt / ha	50	65	61	51	65	61
1434	dar. Triticale	dt / ha	58	66	57	58	66	57
1465	Raps	dt / ha	27	32	28	27	32	28
1472	Kartoffeln	dt / ha	265	527	380	265	527	380
1473	Zuckerrüben	dt / ha	764	775		764	775	
1631	Milchleistung (4 % Fett)	kg / Kuh	9.529	10.058	9.882	9.529	10.058	9.882
1632	Milchleistung (nat. Fettgehalt)	kg / Kuh	9.633	10.036	9.974	9.633	10.036	9.974
1612	Lebend geborene Ferkel	Ferkel / Sau			33			33
1511	Getreideerlös insges. (netto; o. Körnermais)	€ / dt	20,15	20,73	19,52	20,15	20,73	19,52
1520	Weizenerlös (netto)	€ / dt	21,39	21,36	19,99	21,39	21,36	19,99
1526	Wintergersteerlös (netto)	€ / dt	18,16	17,24	18,52	18,16	17,24	18,52
1527	Sommergersteerlös (netto)	€ / dt		21,44	20,39		21,44	20,39
1533	Roggenerlös (netto)	€ / dt	19,54	16,01	17,55	19,54	16,01	17,55
1534	Triticaleerlös (netto)	€ / dt	18,30	36,51	16,71	18,30	36,51	16,71
1565	Rapselerlös (netto)	€ / dt	43,88	44,71	41,14	43,88	44,71	41,14
1572	Kartoffelerlös (netto)	€ / dt	29,32	12,64	14,69	29,32	12,64	14,69
1573	Zuckerrübenelerlös (netto)	€ / dt	2,67	2,68		2,67	2,68	
1731	Milcherlös (netto bei 4 % Fett)	€ / dt	39,75	38,12	38,23	39,75	38,12	38,23
1732	Milcherlös (netto bei nat. Fettgehalt)	€ / dt	39,31	38,21	37,88	39,31	38,21	37,88

1) WG 1 = Sächsische Heide- und Teichlandschaft  
WG 2 = Sächsisches Lößgebiet  
WG 3 = Sächs. Mittelgebirge und Vorland



Futterbaubetriebe insgesamt und spezialisierte Milchviehbetriebe in den Wirtschaftsgebieten (WG 1 - 3) <sup>1)</sup>

Blatt 2 von 4

Kennzahl	Bezeichnung	Maßeinheit	Futterbaubetriebe			Spez. Milchviehbetriebe		
			WG 1	WG 2	WG 3	WG 1	WG 2	WG 3
0001	Betriebe	Anzahl	11	17	38	9	17	37
<b>Bilanz</b>								
2000	Summe Aktiva (Bilanzvermögen)	€ / Betrieb	10.496.324	13.115.828	10.557.700	12.292.039	#####	10.807.543
2000	Summe Aktiva (Bilanzvermögen)	€ / ha LF	7.513	7.669	7.578	7.881	7.669	7.596
2100	Sachanlagen gesamt	€ / ha LF	5.023	5.238	5.253	5.282	5.238	5.269
2111	dar. Boden	€ / ha LF	1.736	2.211	1.656	1.797	2.211	1.664
2115	dar. Gebäude, baul. Anlagen	€ / ha LF	1.316	1.435	1.766	1.390	1.435	1.764
2120	dar. techn. Anlagen u. Maschinen	€ / ha LF	1.467	1.295	1.333	1.567	1.295	1.339
2130	dar. andere Anlagen insges.	€ / ha LF	69	197	229	51	197	231
2160	dar. Anlagen im Bau, Anzahlungen	€ / ha LF	435	90	259	476	90	260
2200	Finanzanlagen	€ / ha LF	169	138	200	176	138	201
2211	dar. Anteile an verbund. Untern.	€ / ha LF	63	49	80	60	49	81
2213	dar. Beteiligungen	€ / ha LF	11	25	25	12	25	26
2300	Tiervermögen	€ / ha LF	515	520	557	548	520	554
2320	dar. Rinder	€ / ha LF	515	520	551	548	520	549
2330	dar. Schweine	€ / ha LF	0	0	3	0	0	3
2400	Umlaufvermögen (ohne Tiere)	€ / ha LF	1.788	1.752	1.548	1.857	1.752	1.551
2410	dav. Vorräte	€ / ha LF	735	735	704	782	735	705
2412	dar. Feldinventar	€ / ha LF	259	202	174	280	202	175
2420	dav. Finanzumlaufvermögen	€ / ha LF	1.054	1.016	844	1.075	1.016	846
2431	dar. Forderungen aus Liefer. u. Leist.	€ / ha LF	250	252	254	266	252	255
2450	dar. Bank, Kasse	€ / ha LF	501	552	384	500	552	385
9041	Eigenkapital	€ / ha LF	4.545	4.693	3.921	4.695	4.693	3.936
3600	dar. Geschäftsguth., gez. Kapital	€ / ha LF	65	167	122	65	167	122
3140	Sonderposten gesamt	€ / ha LF	358	362	405	378	362	401
3400	Rückstellungen	€ / ha LF	220	210	145	230	210	146
3500	Verbindlichkeiten	€ / ha LF	2.517	2.501	3.202	2.709	2.501	3.206
3510	dar. geg. Kreditinstituten	€ / ha LF	1.811	2.149	2.754	1.964	2.149	2.763
3521	dar. aus Lieferungen u. Leistungen	€ / ha LF	145	183	240	154	183	234
9280	Anlagenintensität	%	60	57	64	60	57	64
9292	Fremdkapitaldeckung II	%	136	134	107	132	134	107
<b>Investitionen, Finanzierung</b>								
8300	Bruttoinvestitionen	€ / ha LF	774	550	656	814	550	660
8231	Zugang Boden	€ / ha LF	27	83	59	15	83	60
8232	Zugang Wirtschaftsgeb.u.baul. Anl.	€ / ha LF	13	24	39	14	24	39
8251	Zugang Anlagen im Bau, Anzahlung	€ / ha LF	345	156	247	378	156	248
8241	Zugang techn. Anlagen u. Masch.	€ / ha LF	233	180	178	240	180	179
2800	Veränderung Tiervermögen	€ / ha LF	-22	-20	-3	-23	-20	-3
8400	Nettoinvestitionen	€ / ha LF	327	45	167	352	45	168
8401	Nettoinvestitionen	€ / AK	13.325	1.649	6.076	13.783	1.649	6.128
8404	Veränderung Sachanlageverm. (o. Boden)	%	5	-2	2	5	-2	2
9314	Nettoverbindlichkeiten	€ / ha LF	1.463	1.485	2.359	1.635	1.485	2.360
9315	Veränd. Nettoverbindlichkeiten	€ / ha LF	30	-141	67	22	-141	69
9317	Tilg. lang- u.mittelfr. Verbindlk. geg. Kreditinst.	€ / ha LF	243	223	372	261	223	374
9318	Tilg. von Verbindlichkeiten gesamt	€ / ha LF	354	356	502	382	356	505
2920	Veränd. Finanzumlaufvermögen	€ / ha LF	144	108	75	153	108	76
3822	Veränderung Sonder-AfA	€ / ha LF	0	0	0	0	0	0

1) WG 1 = Sächsische Heide- und Teichlandschaft  
WG 2 = Sächsisches Lößgebiet  
WG 3 = Sächs. Mittelgebirge und Vorland

Futterbaubetriebe insgesamt und spezialisierte Milchviehbetriebe in den Wirtschaftsgebieten (WG 1 - 3) <sup>1)</sup>

Blatt 3 von 4

Kennzahl	Bezeichnung	Maßeinheit	Futterbaubetriebe			Spez. Milchviehbetriebe		
			WG 1	WG 2	WG 3	WG 1	WG 2	WG 3
0001	Betriebe	Anzahl	11	17	38	9	17	37
<b>Gewinn- und Verlustrechnung</b>								
<b>Ertrag</b>								
4010	<b>Umsatzerlöse</b>	€ / ha LF	3.029	3.405	3.195	3.248	3.405	3.200
4100	dar. landwirtschaftl. Pflanzenprod.	€ / ha LF	561	783	469	613	783	469
4112	dar. Getreide (ohne Körnermais)	€ / ha LF	325	461	274	356	461	276
4120	dar. Ölf., Hülsenfr., Faserpfl.	€ / ha LF	143	191	141	156	191	142
4130	dar. Kartoffeln	€ / ha LF	19	5	24	21	5	24
4140	dar. Zuckerrüben	€ / ha LF	25	20	0	27	20	0
4173	dar. nachwachs. Rohstoffe / Energiepfl.	€ / ha LF	0	6	0	0	6	0
4200	dar. Tierproduktion	€ / ha LF	1.957	2.120	2.154	2.126	2.120	2.155
4220	dar. Rinder	€ / ha LF	268	230	228	277	230	219
4230	dar. Milch	€ / ha LF	1.689	1.887	1.902	1.849	1.887	1.913
4240	dar. Schweine	€ / ha LF	0	1	11	0	1	11
4260	dar. Geflügel, Eier	€ / ha LF	0	0	2	0	0	2
4300	dar. Obst, Weinbau	€ / ha LF	0	0	0	0	0	0
4360	dar. Nebenbetr., Handel, Dienstleist.	€ / ha LF	540	507	573	539	507	577
4378	dar. Mieten u. Pachten	€ / ha LF	30	41	31	30	41	31
4385	dar. Biogas, Strom, erneuerbare Energien	€ / ha LF	393	329	299	399	329	301
4368	dar. Lohnarbeit, Masch.miete	€ / ha LF	59	24	40	63	24	40
4400	<b>Bestandsveränderungen</b>	€ / ha LF	90	21	36	95	21	36
4500	<b>Sonst. betr. Erträge</b>	€ / ha LF	585	625	567	565	625	567
4510	dar. Zulagen u. Zuschüsse	€ / ha LF	463	428	426	445	428	426
4660	dar. betriebsbezogene Zahlungen	€ / ha LF	391	361	377	370	361	377
4670	dar. EU-Direktzahlungen	€ / ha LF	265	251	256	265	251	256
4671	dav. Basisprämie	€ / ha LF	180	168	174	181	168	174
4672	dav. Greening-Prämie	€ / ha LF	83	82	81	83	82	81
4673	dav. Umverteilungsprämie	€ / ha LF	2	1	2	1	1	1
4674	dav. Förderung für Junglandwirte	€ / ha LF	0	0	0	0	0	0
4680	dar. Ausgleichszulage	€ / ha LF	29	0	44	26	0	44
4690	dar. für umweltger. Agrarprod.	€ / ha LF	42	38	50	21	38	50
4698	dar. sonstige Zuschüsse	€ / ha LF	0	0	2	0	0	2
4520	dar. aufwandsbezogene Zahlungen	€ / ha LF	69	59	44	73	59	44
4560	dar. Agrardieselerstattung	€ / ha LF	32	35	35	34	35	35
4550	dar. Investitionszuschüsse	€ / ha LF	33	17	1	36	17	1
4900	dar. zeitraumfremde Erträge	€ / ha LF	62	99	53	67	99	54
<b>Aufwand</b>								
5100	<b>Materialaufwand</b>	€ / ha LF	1.609	1.657	1.645	1.714	1.657	1.643
5110	dar. Pflanzenproduktion	€ / ha LF	320	387	305	346	387	304
5111	dar. Saat- u. Pflanzgut	€ / ha LF	91	90	78	97	90	79
5112	dar. Düngemittel	€ / ha LF	99	112	92	108	112	92
5113	dar. Pflanzenschutz	€ / ha LF	62	91	67	67	91	68
5210	dar. Tierproduktion	€ / ha LF	690	750	757	748	750	755
5211	dar. Tierzukauf	€ / ha LF	10	16	34	9	16	31
5280	dar. Futtermittelzukauf	€ / ha LF	490	501	518	533	501	518
5292	dar. Tierarzt	€ / ha LF	61	84	71	66	84	71
5293	dar. Besamung	€ / ha LF	25	33	33	27	33	32
5294	dar. sonst. bezogene Leist. Tierprod.	€ / ha LF	65	61	53	71	61	53
5330	dar. Nebenbetr., Handel, Dienstleist.	€ / ha LF	70	88	132	68	88	133
5350	dar. sonst. Materialaufwand	€ / ha LF	536	436	451	560	436	453
5352	dar. Heizmat., Strom	€ / ha LF	94	100	106	99	100	107
5354	dar. Wasser, Abwasser	€ / ha LF	8	11	15	8	11	16
5355	dar. Treib- u. Schmierstoffe	€ / ha LF	220	204	204	232	204	204
5357	dar. Lohnarbeit, Masch.miete	€ / ha LF	62	63	38	57	63	38

1) WG 1 = Sächsische Heide- und Teichlandschaft  
WG 2 = Sächsisches Lößgebiet  
WG 3 = Sächs. Mittelgebirge und Vorland

Futterbaubetriebe insgesamt und spezialisierte Milchviehbetriebe in den Wirtschaftsgebieten (WG 1 - 3) <sup>1)</sup>

Blatt 4 von 4

Kennzahl	Bezeichnung	Maßeinheit	Futterbaubetriebe			Spez. Milchviehbetriebe		
			WG 1	WG 2	WG 3	WG 1	WG 2	WG 3
0001	Betriebe	Anzahl	11	17	38	9	17	37
<b>Aufwand</b>								
5500	<b>Personalaufwand (ohne BUV)</b>	€ / ha LF	826	935	897	866	935	900
5501	Personalaufwand (ohne BUV)	€ / eAK	33.690	34.166	32.736	33.884	34.166	32.731
5600	<b>Betriebswirtschaftliche AfA</b>	€ / ha LF	409	440	455	421	440	457
5636	dar. Wirtschaftsgeb. u. baul. Anl.	€ / ha LF	110	123	137	108	123	138
5642	dar. Maschinen u. Geräte	€ / ha LF	189	177	154	204	177	154
5641	dar. Betriebsvorrichtungen	€ / ha LF	85	77	100	87	77	100
5700	<b>Sonst. betriebl. Aufwand</b>	€ / ha LF	600	783	609	624	783	611
5710	dar. Unterhaltung	€ / ha LF	258	337	265	268	337	266
5715	dar. Gebäude u. baul. Anlagen	€ / ha LF	66	93	81	69	93	81
5720	dar. techn. Anl., Masch., Fuhrp.	€ / ha LF	192	244	183	199	244	184
5730	dar. Betriebsversicherung	€ / ha LF	78	88	90	80	88	90
5731	dar. betriebliche Unfallversicherung	€ / ha LF	14	16	17	14	16	17
5742	dar. Pachten	€ / ha LF	115	171	114	120	171	115
5765	Pachtpreis / ha Pachtfläche	€ / ha	163	225	147	172	225	147
5764	dar. zeitraumzugehörige Vorsteuer	€ / ha LF	0	0	0	0	0	0
5770	dar. zeitraumfremder Aufwand	€ / ha LF	18	48	18	20	48	18
<b>Unternehmensergebnis</b>								
6000	<b>Betriebsergebnis</b>	€ / ha LF	299	244	199	325	244	199
4000	Betriebliche Erträge	€ / ha LF	3.742	4.058	3.806	3.950	4.058	3.811
5000	Betriebliche Aufwendungen	€ / ha LF	3.444	3.814	3.607	3.625	3.814	3.612
7000	<b>Finanzergebnis</b>	€ / ha LF	-46	-21	-44	-43	-21	-44
7230	dar. Zinsaufwand	€ / ha LF	38	43	58	42	43	58
7800	Steuern vom Einkommen u. Ertrag	€ / ha LF	55	59	24	61	59	24
7900	Sonstige Steuern	€ / ha LF	12	11	7	13	11	7
7910	Unternehmensertrag	€ / ha LF	3.783	4.087	3.826	3.994	4.087	3.831
7920	Unternehmensaufwand vor Steuern	€ / ha LF	3.542	3.875	3.678	3.725	3.875	3.683
<b>Rentabilität</b>								
9000	Gewinn/Jahresübersch. vor Steuern	€ / Betrieb	336.397	362.239	206.588	419.777	362.239	211.599
9000	Gewinn/Jahresübersch. vor Steuern	€ / ha LF	241	212	148	269	212	149
9004	Ordentliches Ergebnis	€ / Betrieb	292.579	242.864	146.603	357.423	242.864	149.992
9004	Ordentliches Ergebnis	€ / ha LF	209	142	105	229	142	105
9006	Gewinn + Personalaufwand (ohne BUV)	€ / AK	43.517	41.909	38.145	44.414	41.909	38.141
9007	Ordentliches Ergeb. + Personalaufw. (o. BUV)	€ / AK	42.237	39.357	36.575	42.850	39.357	36.566
9008	Ordentliches Ergeb. + Personalaufw. (o. BUV)	€ / ha LF	1.035	1.077	1.003	1.095	1.077	1.005
9071	Betriebseinkommen	€ / ha LF	1.201	1.317	1.203	1.270	1.317	1.205
9073	Relative Faktorentlohnung	%	106,6	100,0	99,9	107,5	100,0	99,9
9103	Ordentliche Rentabilitätsrate	%	5,5	3,5	2,8	5,7	3,5	2,8
9120	Gesamtkapitalrentabilität	%	3,3	2,4	2,2	3,4	2,4	2,2
9131	Eigenkapitalrentabilität (ohne Boden)	%	5,6	3,1	3,0	6,1	3,1	3,0
<b>Liquidität / Stabilität</b>								
9601	Liquidität 1. Grades	%	84	102	48	78	102	49
9221	Cashflow I	€ / ha LF	509	610	515	543	610	517
9223	Cashflow III (zur Neufinanzierung verfügbar)	€ / ha LF	155	254	13	161	254	12
9240	Kapitaldienst	€ / ha LF	392	399	560	424	399	563
9231	Langfristige Kapitaldienstgrenze	€ / ha LF	180	144	147	203	144	147
9232	Mittelfristige Kapitaldienstgrenze	€ / ha LF	291	269	291	313	269	291
9233	Kurzfristige Kapitaldienstgrenze	€ / ha LF	589	584	602	624	584	604
9241	Ausschöpf. d. langfr. Kapitaldienstgr.	%	218	277	381	209	277	382
9242	Ausschöpf. d. mittelfr. Kapitaldienstgr.	%	135	149	193	136	149	193
9243	Ausschöpf. d. kurzfr. Kapitaldienstgr.	%	67	68	93	68	68	93
9270	Eigenkapitalquote	%	60	61	52	60	61	52
9230	Eigenkapitalveränderung	€ / ha LF	219	115	89	248	115	89
9239	Bereinigte Eigenkapitalveränderung	€ / ha LF	142	101	89	161	101	89
9238	Bereinigte Eigenkapitalveränderung	€ / AK	5.775	3.688	3.250	6.310	3.688	3.248

1) WG 1 = Sächsische Heide- und Teichlandschaft  
WG 2 = Sächsisches Lößgebiet  
WG 3 = Sächs. Mittelgebirge und Vorland

Verbundbetriebe insgesamt und Milchviehverbundbetriebe in den Wirtschaftsgebieten (WG 1 - 3) <sup>1)</sup>

Blatt 1 von 4

Kennzahl	Bezeichnung	Maßeinheit	Verbundbetriebe			Milchviehverbundbetriebe		
			WG 1	WG 2	WG 3	WG 1	WG 2	WG 3
0001	Betriebe	Anzahl	9	30	17	6	22	14
<b>Faktorausstattung</b>								
1006	Wirtschaftliche Betriebsgröße	€ / ha LF	1.396	2.260	1.756	1.481	2.224	1.809
1030	Landw. genutzte Fläche (LF)	ha / Betrieb	1.737,8	1.740,0	1.329,4	2.119,7	1.687,8	1.517,5
1033	dar. zugepachtete LF (Netto)	ha / Betrieb	1.114,5	1.258,7	963,1	1.308,6	1.193,6	1.097,0
1150	Ackerfläche	% LF	83,2	88,8	78,7	83,8	88,4	80,3
1160	Dauergrünland	% LF	16,1	10,7	20,9	15,3	10,9	19,2
1056	Ertragsmesszahl	EMZ / a	31	50	35	32	50	36
1110	Arbeitskräfte insgesamt	AK / Betrieb	30,05	34,07	28,20	40,84	36,40	32,86
1114	AK-Besatz	AK / 100 ha LF	1,73	1,96	2,12	1,93	2,16	2,17
<b>Produktionsstruktur</b>								
1151	Ackerfläche (Anfang des Jahres)	ha AF / Betrieb	1.479,9	1.556,6	1.046,3	1.820,6	1.505,2	1.220,6
1210	dar. Getreide (ohne Körnermais)	% AF	45,0	52,0	53,1	43,8	52,1	52,8
1230	dar. Ölrüchte, Hülsenfr., Faserpflanzen	% AF	14,2	16,4	21,6	14,5	17,5	21,7
1237	dar. Winterraps	% AF	11,5	14,6	18,5	12,1	15,4	18,6
1240	dar. Kartoffeln	% AF	0,6	1,2	1,3	0,7	1,1	1,3
1250	dar. Zuckerrüben	% AF	0,6	3,5	0,4	0,7	4,0	0,4
1271	dar. Silomais	% AF	13,8	11,0	9,5	15,3	12,7	9,6
1275	dar. sonst. Ackerfutter	% AF	5,3	3,7	3,8	6,2	4,7	3,4
1284	dar. nachwachs. Rohstoffe / Energiepflanzen	% AF	2,3	2,5	0,0	0,9	0,5	0,0
1300	Viehbesatz	VE / 100 ha LF	31,4	68,8	49,3	32,7	55,4	49,8
1330	dar. Rinder	VE / 100 ha LF	26,8	38,2	44,5	32,7	48,2	44,7
1335	dar. Milchkühe	VE / 100 ha LF	18,2	24,0	23,7	22,4	31,3	25,3
1336	dar. Mutter- und Ammenkühe	VE / 100 ha LF	0,2	0,9	3,7	0,1	0,1	3,5
1339	dar. Jung- und Mastvieh	VE / 100 ha LF	5,0	8,6	10,7	6,1	10,8	10,2
1350	dar. Schweine	VE / 100 ha LF	4,4	30,5	4,8	0,0	7,2	5,0
1351	dar. Mastschweine und Läufer	VE / 100 ha LF	3,7	20,5	3,6	0,0	5,1	3,8
1352	dar. Zuchtsauen	VE / 100 ha LF	0,2	2,3	0,3	0,0	0,6	0,3
1340	dar. Schafe	VE / 100 ha LF	0,1	0,0	0,0	0,0	0,0	0,0
1320	dar. Pferde	VE / 100 ha LF	0,1	0,0	0,1	0,0	0,0	0,1
1391	Rauhfuttermittel	GV / Betrieb	471,3	665,6	603,6	693,7	813,5	681,2
<b>Erträge, Leistungen, Preise</b>								
1411	Getreide (ohne Körnermais)	dt / ha	61	75	63	65	76	63
1420	dar. Weizen	dt / ha	71	76	69	76	77	69
1426	dar. Wintergerste	dt / ha	65	81	67	67	82	67
1427	dar. Sommergerste	dt / ha		53	46		51	46
1433	dar. Roggen	dt / ha	50	61	57	56	55	57
1434	dar. Triticale	dt / ha	54	54	60	53	54	62
1465	Raps	dt / ha	29	35	29	30	35	29
1472	Kartoffeln	dt / ha	361	421	282	384	409	282
1473	Zuckerrüben	dt / ha	870	821	751	870	832	751
1631	Milchleistung (4 % Fett)	kg / Kuh	10.134	9.822	10.120	10.134	9.825	10.120
1632	Milchleistung (nat. Fettgehalt)	kg / Kuh	10.205	9.941	9.847	10.205	9.827	9.847
1612	Lebend geborene Ferkel	Ferkel / Sau	30	32	30		30	30
1511	Getreideerlös insges. (netto; o. Körnermais)	€ / dt	14,72	20,44	18,38	14,29	20,40	18,43
1520	Weizenerlös (netto)	€ / dt	14,84	21,52	19,53	14,25	21,52	19,59
1526	Wintergersteerlös (netto)	€ / dt	16,27	18,21	16,52	16,34	18,63	15,97
1527	Sommergersteerlös (netto)	€ / dt		18,48	18,66		18,56	18,88
1533	Roggenerlös (netto)	€ / dt	12,49	17,54	14,77	11,66	15,60	14,77
1534	Triticaleerlös (netto)	€ / dt	12,63	15,19	14,59	11,97	15,19	14,97
1565	Rapselerlös (netto)	€ / dt	45,15	48,43	44,63	45,61	47,42	44,80
1572	Kartoffelerlös (netto)	€ / dt	10,79	15,47	22,56	10,04	17,22	22,56
1573	Zuckerrübenelerlös (netto)	€ / dt	2,80	3,22	2,69	2,80	3,21	2,69
1731	Milcherlös (netto bei 4 % Fett)	€ / dt	38,60	39,44	34,90	38,60	39,15	34,90
1732	Milcherlös (netto bei nat. Fettgehalt)	€ / dt	38,34	38,95	35,87	38,34	39,14	35,87

1) WG 1 = Sächsische Heide- und Teichlandschaft  
WG 2 = Sächsisches Löbgebiet  
WG 3 = Sächs. Mittelgebirge und Vorland

Verbundbetriebe insgesamt und Milchviehverbundbetriebe in den Wirtschaftsgebieten (WG 1 - 3) <sup>1)</sup>

Blatt 2 von 4

Kennzahl	Bezeichnung	Maßeinheit	Verbundbetriebe			Milchviehverbundbetriebe		
			WG 1	WG 2	WG 3	WG 1	WG 2	WG 3
0001	Betriebe	Anzahl	9	30	17	6	22	14
<b>Bilanz</b>								
2000	Summe Aktiva (Bilanzvermögen)	€ / Betrieb	8.858.513	12.366.686	7.317.135	11.537.049	12.487.620	8.326.888
2000	Summe Aktiva (Bilanzvermögen)	€ / ha LF	5.098	7.107	5.504	5.443	7.399	5.487
2100	Sachanlagen gesamt	€ / ha LF	3.471	4.619	3.553	3.720	4.752	3.550
2111	dar. Boden	€ / ha LF	1.784	2.176	1.868	1.898	2.295	1.847
2115	dar. Gebäude, baul. Anlagen	€ / ha LF	817	1.081	733	878	1.068	755
2120	dar. techn. Anlagen u. Maschinen	€ / ha LF	708	1.108	698	794	1.089	679
2130	dar. andere Anlagen insges.	€ / ha LF	144	76	198	145	84	210
2160	dar. Anlagen im Bau, Anzahlungen	€ / ha LF	12	172	52	4	207	54
2200	Finanzanlagen	€ / ha LF	136	300	119	155	329	125
2211	dar. Anteile an verbund. Untern.	€ / ha LF	34	130	30	40	154	32
2213	dar. Beteiligungen	€ / ha LF	90	65	5	100	64	5
2300	Tiervermögen	€ / ha LF	195	324	326	230	337	324
2320	dar. Rinder	€ / ha LF	188	255	315	230	322	312
2330	dar. Schweine	€ / ha LF	5	69	10	0	14	11
2400	Umlaufvermögen (ohne Tiere)	€ / ha LF	1.252	1.832	1.497	1.290	1.964	1.479
2410	dav. Vorräte	€ / ha LF	566	743	656	576	781	665
2412	dar. Feldinventar	€ / ha LF	211	325	155	232	328	152
2420	dav. Finanzumlaufvermögen	€ / ha LF	685	1.090	841	715	1.183	814
2431	dar. Forderungen aus Liefer. u. Leist.	€ / ha LF	151	191	186	156	206	171
2450	dar. Bank, Kasse	€ / ha LF	328	591	484	341	682	485
9041	Eigenkapital	€ / ha LF	2.866	4.816	3.740	3.061	5.178	3.756
3600	dar. Geschäftsguth., gez. Kapital	€ / ha LF	96	254	130	100	256	117
3140	Sonderposten gesamt	€ / ha LF	144	203	110	158	157	115
3400	Rückstellungen	€ / ha LF	174	229	104	192	250	106
3500	Verbindlichkeiten	€ / ha LF	1.956	1.882	1.551	2.087	1.812	1.515
3510	dar. geg. Kreditinstituten	€ / ha LF	1.607	1.279	1.277	1.798	1.254	1.310
3521	dar. aus Lieferungen u. Leistungen	€ / ha LF	137	147	135	84	155	115
9280	Anlagenintensität	%	56	56	50	56	55	50
9292	Fremdkapitaldeckung II	%	111	160	162	112	172	163
<b>Investitionen, Finanzierung</b>								
8300	Bruttoinvestitionen	€ / ha LF	369	590	320	403	631	319
8231	Zugang Boden	€ / ha LF	57	69	72	55	54	75
8232	Zugang Wirtschaftsgeb.u.baul. Anl.	€ / ha LF	8	23	34	9	21	36
8251	Zugang Anlagen im Bau, Anzahlung	€ / ha LF	10	156	46	7	177	48
8241	Zugang techn. Anlagen u. Masch.	€ / ha LF	155	223	106	180	231	93
2800	Veränderung Tiervermögen	€ / ha LF	-8	-11	-11	4	-8	-11
8400	Nettoinvestitionen	€ / ha LF	50	159	-3	78	232	-9
8401	Nettoinvestitionen	€ / AK	2.878	8.145	-153	4.055	10.754	-433
8404	Veränderung Sachanlageverm. (o. Boden)	%	-4	0	-6	-2	2	-7
9314	Nettoverbindlichkeiten	€ / ha LF	1.270	793	709	1.372	629	702
9315	Veränd. Nettoverbindlichkeiten	€ / ha LF	-92	-100	-44	-38	-54	-51
9317	Tilg. lang- u.mittelfr. Verbindlk. geg. Kreditinst.	€ / ha LF	133	195	150	136	209	151
9318	Tilg. von Verbindlichkeiten gesamt	€ / ha LF	228	253	215	233	247	221
2920	Veränd. Finanzumlaufvermögen	€ / ha LF	65	126	0	33	125	-3
3822	Veränderung Sonder-AfA	€ / ha LF	0	0	0	0	0	0

1) WG 1 = Sächsische Heide- und Teichlandschaft  
WG 2 = Sächsisches Lößgebiet  
WG 3 = Sächs. Mittelgebirge und Vorland

Verbundbetriebe insgesamt und Milchviehverbundbetriebe in den Wirtschaftsgebieten (WG 1 - 3) <sup>1)</sup>

Blatt 3 von 4

Kenn- zahl	Bezeichnung	Maß- einheit	Verbundbetriebe			Milchviehverbundbetriebe		
			WG 1	WG 2	WG 3	WG 1	WG 2	WG 3
0001	Betriebe	Anzahl	9	30	17	6	22	14
<b>Ertrag</b>								
4010	<b>Umsatzerlöse</b>	€ / ha LF	1.917	3.013	2.276	2.031	3.037	2.286
4100	dar. landwirtschaftl. Pflanzenprod.	€ / ha LF	550	1.173	738	565	1.151	750
4112	dar. Getreide (ohne Körnermais)	€ / ha LF	300	623	410	322	626	418
4120	dar. Ölf., Hülsenfr., Faserpfl.	€ / ha LF	139	255	213	152	271	220
4130	dar. Kartoffeln	€ / ha LF	23	64	57	25	69	61
4140	dar. Zuckerrüben	€ / ha LF	4	80	6	6	94	6
4173	dar. nachwachs. Rohstoffe / Energiepfl.	€ / ha LF	25	36	0	1	6	1
4200	dar. Tierproduktion	€ / ha LF	839	1.382	1.027	944	1.419	1.042
4220	dar. Rinder	€ / ha LF	80	116	169	98	142	129
4230	dar. Milch	€ / ha LF	687	916	807	845	1.183	858
4240	dar. Schweine	€ / ha LF	66	346	48	0	90	51
4260	dar. Geflügel, Eier	€ / ha LF	0	0	0	0	0	0
4300	dar. Obst, Weinbau	€ / ha LF	0	0	2	0	0	2
4360	dar. Nebenbetr., Handel, Dienstleist.	€ / ha LF	545	460	509	543	470	492
4378	dar. Mieten u. Pachten	€ / ha LF	24	69	34	19	84	34
4385	dar. Biogas, Strom, erneuerbare Energien	€ / ha LF	322	221	208	329	233	219
4368	dar. Lohnarbeit, Masch.miete	€ / ha LF	59	61	29	30	53	28
4400	<b>Bestandsveränderungen</b>	€ / ha LF	44	47	28	43	67	30
4500	<b>Sonst. betr. Erträge</b>	€ / ha LF	546	586	463	540	496	463
4510	dar. Zulagen u. Zuschüsse	€ / ha LF	412	377	347	411	347	345
4660	dar. betriebsbezogene Zahlungen	€ / ha LF	374	280	309	368	276	307
4670	dar. EU-Direktzahlungen	€ / ha LF	249	257	256	247	256	256
4671	dav. Basisprämie	€ / ha LF	167	172	172	165	171	172
4672	dav. Greening-Prämie	€ / ha LF	81	83	82	81	83	82
4673	dav. Umverteilungsprämie	€ / ha LF	1	1	2	1	1	1
4674	dav. Förderung für Junglandwirte	€ / ha LF	0	0	0	0	0	0
4680	dar. Ausgleichszulage	€ / ha LF	28	1	23	24	1	22
4690	dar. für umweltger. Agrarprod.	€ / ha LF	96	11	16	97	7	15
4698	dar. sonstige Zuschüsse	€ / ha LF	0	1	2	0	1	2
4520	dar. aufwandsbezogene Zahlungen	€ / ha LF	37	93	34	42	68	35
4560	dar. Agrardieselerstattung	€ / ha LF	25	32	29	27	34	29
4550	dar. Investitionszuschüsse	€ / ha LF	6	55	1	8	30	1
4900	dar. zeitraumfremde Erträge	€ / ha LF	32	119	66	37	72	67
<b>Aufwand</b>								
5100	<b>Materialaufwand</b>	€ / ha LF	999	1.561	1.215	1.003	1.444	1.198
5110	dar. Pflanzenproduktion	€ / ha LF	310	463	353	323	471	347
5111	dar. Saat- u. Pflanzgut	€ / ha LF	71	99	88	69	99	90
5112	dar. Düngemittel	€ / ha LF	84	144	114	90	139	112
5113	dar. Pflanzenschutz	€ / ha LF	64	124	93	66	119	95
5210	dar. Tierproduktion	€ / ha LF	321	610	350	342	511	353
5211	dar. Tierzukauf	€ / ha LF	45	66	30	35	23	17
5280	dar. Futtermittelzukauf	€ / ha LF	186	401	223	202	340	236
5292	dar. Tierarzt	€ / ha LF	32	57	41	38	55	43
5293	dar. Besamung	€ / ha LF	10	21	15	13	24	15
5294	dar. sonst. bezogene Leist. Tierprod.	€ / ha LF	27	40	20	31	41	20
5330	dar. Nebenbetr., Handel, Dienstleist.	€ / ha LF	88	51	162	99	40	143
5350	dar. sonst. Materialaufwand	€ / ha LF	287	443	352	247	429	357
5352	dar. Heizmat., Strom	€ / ha LF	50	93	67	52	86	69
5354	dar. Wasser, Abwasser	€ / ha LF	7	10	11	8	11	11
5355	dar. Treib- u. Schmierstoffe	€ / ha LF	139	183	156	142	196	157
5357	dar. Lohnarbeit, Masch.miete	€ / ha LF	84	50	38	39	50	38

1) WG 1 = Sächsische Heide- und Teichlandschaft  
WG 2 = Sächsisches Lößgebiet  
WG 3 = Sächs. Mittelgebirge und Vorland

Verbundbetriebe insgesamt und Milchviehverbundbetriebe in den Wirtschaftsgebieten (WG 1 - 3) <sup>1)</sup>

Blatt 4 von 4

Kenn- zahl	Bezeichnung	Maß- einheit	Verbundbetriebe			Milchviehverbundbetriebe		
			WG 1	WG 2	WG 3	WG 1	WG 2	WG 3
0001	Betriebe	Anzahl	9	30	17	6	22	14
<b>Aufwand</b>								
5500	<b>Personalaufwand (ohne BUV)</b>	€ / ha LF	605	701	678	672	752	690
5501	Personalaufwand (ohne BUV)	€ / eAK	34.997	35.792	31.960	34.877	34.878	31.861
5600	<b>Betriebswirtschaftliche AfA</b>	€ / ha LF	274	353	301	289	341	307
5636	dar. Wirtschaftsgeb. u. baul. Anl.	€ / ha LF	79	94	95	83	90	99
5642	dar. Maschinen u. Geräte	€ / ha LF	131	178	104	146	168	102
5641	dar. Betriebsvorrichtungen	€ / ha LF	23	53	48	17	52	49
5700	<b>Sonst. betriebl. Aufwand</b>	€ / ha LF	507	748	466	551	703	476
5710	dar. Unterhaltung	€ / ha LF	192	240	181	214	249	186
5715	dar. Gebäude u. baul. Anlagen	€ / ha LF	37	66	31	34	71	32
5720	dar. techn. Anl., Masch., Fuhrp.	€ / ha LF	155	173	150	180	178	154
5730	dar. Betriebsversicherung	€ / ha LF	61	78	71	63	80	72
5731	dar. betriebliche Unfallversicherung	€ / ha LF	10	13	12	10	13	12
5742	dar. Pachten	€ / ha LF	102	202	131	106	204	134
5765	Pachtpreis / ha Pachtfläche	€ / ha	154	256	175	166	272	180
5764	dar. zeitraumzugehörige Vorsteuer	€ / ha LF	0	0	0	0	0	0
5770	dar. zeitraumfremder Aufwand	€ / ha LF	51	60	6	59	35	7
<b>Unternehmensergebnis</b>								
6000	<b>Betriebsergebnis</b>	€ / ha LF	157	288	106	143	366	108
4000	Betriebliche Erträge	€ / ha LF	2.541	3.651	2.766	2.656	3.607	2.779
5000	Betriebliche Aufwendungen	€ / ha LF	2.384	3.363	2.660	2.513	3.241	2.671
7000	<b>Finanzergebnis</b>	€ / ha LF	-49	-68	-12	-53	-96	-10
7230	dar. Zinsaufwand	€ / ha LF	40	30	23	41	31	22
7800	Steuern vom Einkommen u. Ertrag	€ / ha LF	22	41	23	18	53	23
7900	Sonstige Steuern	€ / ha LF	10	9	9	11	11	9
7910	Unternehmensertrag	€ / ha LF	2.545	3.692	2.778	2.661	3.627	2.791
7920	Unternehmensaufwand vor Steuern	€ / ha LF	2.447	3.481	2.692	2.582	3.368	2.703
<b>Rentabilität</b>								
9000	Gewinn/Jahresübersch. vor Steuern	€ / Betrieb	169.941	367.119	113.928	167.346	437.055	134.130
9000	Gewinn/Jahresübersch. vor Steuern	€ / ha LF	98	211	86	79	259	88
9004	Ordentliches Ergebnis	€ / Betrieb	222.214	319.818	27.927	241.766	468.570	34.009
9004	Ordentliches Ergebnis	€ / ha LF	128	184	21	114	278	22
9006	Gewinn + Personalaufwand (ohne BUV)	€ / AK	40.652	46.566	36.000	38.975	46.884	35.943
9007	Ordentliches Ergeb. + Personalaufw. (o. BUV)	€ / AK	42.391	45.178	32.950	40.797	47.750	32.896
9008	Ordentliches Ergeb. + Personalaufw. (o. BUV)	€ / ha LF	733	885	699	786	1.030	712
9071	Betriebseinkommen	€ / ha LF	890	1.146	865	950	1.287	881
9073	Relative Faktorentlohnung	%	104,8	102,5	90,9	102,1	108,8	90,9
9103	Ordentliche Rentabilitätsrate	%	5,0	5,0	0,8	4,3	7,7	0,8
9120	Gesamtkapitalrentabilität	%	3,3	3,0	0,8	2,9	4,2	0,8
9131	Eigenkapitalrentabilität (ohne Boden)	%	6,8	4,1	0,0	4,7	6,6	0,0
<b>Liquidität / Stabilität</b>								
9601	Liquidität 1. Grades	%	104	160	168	120	187	179
9221	Cashflow I	€ / ha LF	309	553	309	300	509	313
9223	Cashflow III (zur Neufinanzierung verfügbar)	€ / ha LF	81	300	93	67	262	92
9240	Kapitaldienst	€ / ha LF	268	283	238	274	278	243
9231	Langfristige Kapitaldienstgrenze	€ / ha LF	136	129	26	124	184	27
9232	Mittelfristige Kapitaldienstgrenze	€ / ha LF	218	227	123	211	280	128
9233	Kurzfristige Kapitaldienstgrenze	€ / ha LF	409	490	327	412	525	334
9241	Ausschöpf. d. langfr. Kapitaldienstgr.	%	197	220	917	220	151	911
9242	Ausschöpf. d. mittelfr. Kapitaldienstgr.	%	123	124	194	130	99	190
9243	Ausschöpf. d. kurzfr. Kapitaldienstgr.	%	65	58	73	66	53	73
9270	Eigenkapitalquote	%	56	68	68	56	70	68
9230	Eigenkapitalveränderung	€ / ha LF	83	178	52	58	201	55
9239	Bereinigte Eigenkapitalveränderung	€ / ha LF	96	99	3	83	153	5
9238	Bereinigte Eigenkapitalveränderung	€ / AK	5.542	5.044	144	4.304	7.087	213

1) WG 1 = Sächsische Heide- und Teichlandschaft  
WG 2 = Sächsisches Löbgebiet  
WG 3 = Sächs. Mittelgebirge und Vorland

**Gemeinsame Gruppe spezialisierte Milchvieh- und Milchviehverbundbetriebe  
in den Wirtschaftsgebieten (WG 1 - 3) <sup>1)</sup>**

Blatt 1 von 4

Kenn- zahl	Bezeichnung	Maß- einheit	Spez. Milchvieh- und Milchviehverbundbetriebe		
			WG 1	WG 2	WG 3
0001	Betriebe	Anzahl	15	39	51
<b>Faktorausstattung</b>					
1006	Wirtschaftliche Betriebsgröße	€ / ha LF	2.017	2.375	2.286
1030	Landw. genutzte Fläche (LF)	ha / Betrieb	1.783,7	1.697,6	1.448,7
1033	dar. zugepachtete LF (Netto)	ha / Betrieb	1.165,2	1.220,0	1.070,3
1150	Ackerfläche	% LF	84,5	85,4	73,2
1160	Dauergrünland	% LF	15,0	13,9	26,5
1056	Ertragsmesszahl	EMZ / a	34	47	32
1110	Arbeitskräfte insgesamt	AK / Betrieb	40,25	40,93	37,40
1114	AK-Besatz	AK / 100 ha LF	2,26	2,41	2,58
<b>Produktionsstruktur</b>					
1151	Ackerfläche (Anfang des Jahres)	ha AF / Betrieb	1.526,9	1.456,6	1.060,9
1210	dar. Getreide (ohne Körnermais)	% AF	44,8	50,4	49,0
1230	dar. Ölfrüchte, Hülsenfr., Faserpflanzen	% AF	13,5	17,5	18,3
1237	dar. Winterraps	% AF	12,3	15,6	16,8
1240	dar. Kartoffeln	% AF	0,5	0,7	0,9
1250	dar. Zuckerrüben	% AF	1,2	2,9	0,1
1271	dar. Silomais	% AF	18,5	14,8	15,2
1275	dar. sonst. Ackerfutter	% AF	7,3	5,3	10,1
1284	dar. nachwachs. Rohstoffe / Energiepflanzen	% AF	0,6	0,4	0,0
1300	Viehbesatz	VE / 100 ha LF	58,3	66,4	74,4
1330	dar. Rinder	VE / 100 ha LF	58,3	62,3	71,6
1335	dar. Milchkühe	VE / 100 ha LF	36,8	40,2	44,4
1336	dar. Mutter- und Ammenkühe	VE / 100 ha LF	0,2	0,3	2,9
1339	dar. Jung- und Mastvieh	VE / 100 ha LF	13,1	14,8	15,2
1350	dar. Schweine	VE / 100 ha LF	0,0	4,1	2,5
1351	dar. Mastschweine und Läufer	VE / 100 ha LF	0,0	2,9	1,4
1352	dar. Zuchtsauen	VE / 100 ha LF	0,0	0,3	0,2
1340	dar. Schafe	VE / 100 ha LF	0,0	0,0	0,1
1320	dar. Pferde	VE / 100 ha LF	0,0	0,0	0,0
1391	Rauhfuttermittelverzehr	GV / Betrieb	1.039,6	1.058,2	1.041,5
<b>Erträge, Leistungen, Preise</b>					
1411	Getreide (ohne Körnermais)	dt / ha	64	73	61
1420	dar. Weizen	dt / ha	71	74	70
1426	dar. Wintergerste	dt / ha	69	78	64
1427	dar. Sommergerste	dt / ha	36	49	45
1433	dar. Roggen	dt / ha	53	58	60
1434	dar. Triticale	dt / ha	56	61	59
1465	Raps	dt / ha	28	34	28
1472	Kartoffeln	dt / ha	345	417	331
1473	Zuckerrüben	dt / ha	792	821	751
1631	Milchleistung (4 % Fett)	kg / Kuh	9.704	9.956	9.921
1632	Milchleistung (nat. Fettgehalt)	kg / Kuh	9.798	9.945	9.953
1612	Lebend geborene Ferkel	Ferkel / Sau		30	32
1511	Getreideerlös insges. (netto; o. Körnermais)	€ / dt	17,01	20,52	19,09
1520	Weizenerlös (netto)	€ / dt	17,75	21,46	19,82
1526	Wintergersteerlös (netto)	€ / dt	17,02	18,17	17,38
1527	Sommergersteerlös (netto)	€ / dt		19,91	19,98
1533	Roggenerlös (netto)	€ / dt	15,80	15,65	16,78
1534	Triticaleerlös (netto)	€ / dt	14,63	28,76	15,77
1565	Rapselerlös (netto)	€ / dt	44,65	46,35	42,45
1572	Kartoffelerlös (netto)	€ / dt	14,66	16,89	17,86
1573	Zuckerrübenerlös (netto)	€ / dt	2,69	3,12	2,69
1731	Milcherlös (netto bei 4 % Fett)	€ / dt	39,40	38,57	37,68
1732	Milcherlös (netto bei nat. Fettgehalt)	€ / dt	39,02	38,61	37,55

1) WG 1 = Sächsische Heide- und Teichlandschaft  
WG 2 = Sächsisches Lößgebiet  
WG 3 = Sächs. Mittelgebirge und Vorland



**Gemeinsame Gruppe spezialisierte Milchvieh- und Milchviehverbundbetriebe  
in den Wirtschaftsgebieten (WG 1 - 3) <sup>1)</sup>**

Blatt 2 von 4

Kenn- zahl	Bezeichnung	Maß- einheit	Spez.Milchvieh- und Milchviehverbundbetriebe		
			WG 1	WG 2	WG 3
0001	Betriebe	Anzahl	15	39	51
<b>Bilanz</b>					
2000	Summe Aktiva (Bilanzvermögen)	€ / Betrieb	11.990.043	12.761.454	10.126.579
2000	Summe Aktiva (Bilanzvermögen)	€ / ha LF	6.722	7.517	6.990
2100	Sachanlagen gesamt	€ / ha LF	4.539	4.965	4.775
2111	dar. Boden	€ / ha LF	1.845	2.258	1.717
2115	dar. Gebäude, baul. Anlagen	€ / ha LF	1.147	1.229	1.474
2120	dar. techn. Anlagen u. Maschinen	€ / ha LF	1.200	1.180	1.149
2130	dar. andere Anlagen insges.	€ / ha LF	96	134	225
2160	dar. Anlagen im Bau, Anzahlungen	€ / ha LF	252	156	201
2200	Finanzanlagen	€ / ha LF	166	245	179
2211	dar. Anteile an verbund. Untern.	€ / ha LF	50	108	67
2213	dar. Beteiligungen	€ / ha LF	54	47	20
2300	Tiervermögen	€ / ha LF	397	417	488
2320	dar. Rinder	€ / ha LF	397	409	481
2330	dar. Schweine	€ / ha LF	0	8	5
2400	Umlaufvermögen (ohne Tiere)	€ / ha LF	1.587	1.871	1.530
2410	dav. Vorräte	€ / ha LF	684	761	694
2412	dar. Feldinventar	€ / ha LF	257	273	169
2420	dav. Finanzumlaufvermögen	€ / ha LF	904	1.110	837
2431	dar. Forderungen aus Liefer. u. Leist.	€ / ha LF	214	226	231
2450	dar. Bank, Kasse	€ / ha LF	424	625	413
9041	Eigenkapital	€ / ha LF	3.918	4.965	3.884
3600	dar. Geschäftsguth., gez. Kapital	€ / ha LF	82	217	121
3140	Sonderposten gesamt	€ / ha LF	273	247	319
3400	Rückstellungen	€ / ha LF	212	233	134
3500	Verbindlichkeiten	€ / ha LF	2.413	2.114	2.720
3510	dar. geg. Kreditinstituten	€ / ha LF	1.885	1.647	2.345
3521	dar. aus Lieferungen u. Leistungen	€ / ha LF	121	167	200
9280	Anlagenintensität	%	59	56	61
9292	Fremdkapitaldeckung II	%	124	153	116
<b>Investitionen, Finanzierung</b>					
8300	Bruttoinvestitionen	€ / ha LF	619	596	562
8231	Zugang Boden	€ / ha LF	34	67	64
8232	Zugang Wirtschaftsgeb.u.baul. Anl.	€ / ha LF	11	22	38
8251	Zugang Anlagen im Bau, Anzahlung	€ / ha LF	201	168	191
8241	Zugang techn. Anlagen u. Masch.	€ / ha LF	212	209	155
2800	Veränderung Tiervermögen	€ / ha LF	-10	-14	-6
8400	Nettoinvestitionen	€ / ha LF	222	150	117
8401	Nettoinvestitionen	€ / AK	9.835	6.217	4.545
8404	Veränderung Sachanlageverm. (o. Boden)	%	3	0	0
9314	Nettoverbindlichkeiten	€ / ha LF	1.510	1.005	1.883
9315	Veränd. Nettoverbindlichkeiten	€ / ha LF	-6	-92	34
9317	Tilg. lang- u. mittelfr. Verbindlk. geg. Kreditinst.	€ / ha LF	201	215	310
9318	Tilg. von Verbindlichkeiten gesamt	€ / ha LF	311	295	423
2920	Veränd. Finanzumlaufvermögen	€ / ha LF	96	118	53
3822	Veränderung Sonder-AfA	€ / ha LF	0	0	0

1) WG 1 = Sächsische Heide- und Teichlandschaft  
WG 2 = Sächsisches Lößgebiet  
WG 3 = Sächs. Mittelgebirge und Vorland

**Gemeinsame Gruppe spezialisierte Milchvieh- und Milchviehverbundbetriebe  
in den Wirtschaftsgebieten (WG 1 - 3) <sup>1)</sup>**

Blatt 3 von 4

Kenn- zahl	Bezeichnung	Maß- einheit	Spez.Milchvieh- und Milchviehverbundbetriebe		
			WG 1	WG 2	WG 3
0001	Betriebe	Anzahl	15	39	51
<b>Gewinn- und Verlustrechnung</b>					
<b>Ertrag</b>					
4010	<b>Umsatzerlöse</b>	€ / ha LF	2.669	3.199	2.937
4100	dar. landwirtschaftl. Pflanzenprod.	€ / ha LF	590	989	550
4112	dar. Getreide (ohne Körnermais)	€ / ha LF	340	554	317
4120	dar. Ölf., Hülsenfr., Faserpfl.	€ / ha LF	154	236	164
4130	dar. Kartoffeln	€ / ha LF	23	41	34
4140	dar. Zuckerrüben	€ / ha LF	17	62	2
4173	dar. nachwachs. Rohstoffe / Energiepfl.	€ / ha LF	1	6	0
4200	dar. Tierproduktion	€ / ha LF	1.564	1.727	1.835
4220	dar. Rinder	€ / ha LF	192	181	193
4230	dar. Milch	€ / ha LF	1.372	1.492	1.610
4240	dar. Schweine	€ / ha LF	0	51	22
4260	dar. Geflügel, Eier	€ / ha LF	0	0	2
4300	dar. Obst, Weinbau	€ / ha LF	0	0	1
4360	dar. Nebenbetr., Handel, Dienstleist.	€ / ha LF	541	486	552
4378	dar. Mieten u. Pachten	€ / ha LF	25	65	32
4385	dar. Biogas, Strom, erneuerbare Energien	€ / ha LF	366	275	278
4368	dar. Lohnarbeit, Masch.miete	€ / ha LF	48	40	36
4400	<b>Bestandsveränderungen</b>	€ / ha LF	71	47	34
4500	<b>Sonst. betr. Erträge</b>	€ / ha LF	553	552	537
4510	dar. Zulagen u. Zuschüsse	€ / ha LF	429	383	403
4660	dar. betriebsbezogene Zahlungen	€ / ha LF	369	313	357
4670	dar. EU-Direktzahlungen	€ / ha LF	256	254	256
4671	dav. Basisprämie	€ / ha LF	173	170	173
4672	dav. Greening-Prämie	€ / ha LF	82	83	81
4673	dav. Umverteilungsprämie	€ / ha LF	1	1	1
4674	dav. Förderung für Junglandwirte	€ / ha LF	0	0	0
4680	dar. Ausgleichszulage	€ / ha LF	25	1	38
4690	dar. für umweltger. Agrarprod.	€ / ha LF	57	20	40
4698	dar. sonstige Zuschüsse	€ / ha LF	0	1	2
4520	dar. aufwandsbezogene Zahlungen	€ / ha LF	58	64	42
4560	dar. Agrardieselerstattung	€ / ha LF	31	34	33
4550	dar. Investitionszuschüsse	€ / ha LF	23	24	1
4900	dar. zeitraumfremde Erträge	€ / ha LF	53	84	57
<b>Aufwand</b>					
5100	<b>Materialaufwand</b>	€ / ha LF	1.376	1.537	1.515
5110	dar. Pflanzenproduktion	€ / ha LF	335	435	316
5111	dar. Saat- u. Pflanzgut	€ / ha LF	84	95	82
5112	dar. Düngemittel	€ / ha LF	99	127	98
5113	dar. Pflanzenschutz	€ / ha LF	67	107	76
5210	dar. Tierproduktion	€ / ha LF	555	616	639
5211	dar. Tierzukauf	€ / ha LF	21	20	27
5280	dar. Futtermittelzukauf	€ / ha LF	375	410	437
5292	dar. Tierarzt	€ / ha LF	52	68	63
5293	dar. Besamung	€ / ha LF	20	28	27
5294	dar. sonst. bezogene Leist. Tierprod.	€ / ha LF	52	50	43
5330	dar. Nebenbetr., Handel, Dienstleist.	€ / ha LF	83	61	136
5350	dar. sonst. Materialaufwand	€ / ha LF	411	432	425
5352	dar. Heizmat., Strom	€ / ha LF	77	92	96
5354	dar. Wasser, Abwasser	€ / ha LF	8	11	14
5355	dar. Treib- u. Schmierstoffe	€ / ha LF	189	199	191
5357	dar. Lohnarbeit, Masch.miete	€ / ha LF	48	56	38

1) WG 1 = Sächsische Heide- und Teichlandschaft  
WG 2 = Sächsisches Lößgebiet  
WG 3 = Sächs. Mittelgebirge und Vorland

**Gemeinsame Gruppe spezialisierte Milchvieh- und Milchviehverbundbetriebe  
in den Wirtschaftsgebieten (WG 1 - 3) <sup>1)</sup>**

Blatt 4 von 4

Kenn- zahl	Bezeichnung	Maß- einheit	Spez.Milchvieh- und Milchviehverbundbetriebe		
			WG 1	WG 2	WG 3
0001	Betriebe	Anzahl	15	39	51
<b>Aufwand</b>					
5500	<b>Personalaufwand (ohne BUV)</b>	€ / ha LF	774	832	839
5501	Personalaufwand (ohne BUV)	€ / eAK	34.287	34.523	32.521
5600	<b>Betriebswirtschaftliche AfA</b>	€ / ha LF	358	385	414
5636	dar. Wirtschaftsgeb. u. baul. Anl.	€ / ha LF	96	104	127
5642	dar. Maschinen u. Geräte	€ / ha LF	177	172	139
5641	dar. Betriebsvorrichtungen	€ / ha LF	53	63	85
5700	<b>Sonst. betriebl. Aufwand</b>	€ / ha LF	589	738	572
5710	dar. Unterhaltung	€ / ha LF	242	288	243
5715	dar. Gebäude u. baul. Anlagen	€ / ha LF	52	81	67
5720	dar. techn. Anl., Masch., Fuhrp.	€ / ha LF	190	207	176
5730	dar. Betriebsversicherung	€ / ha LF	72	83	85
5731	dar. betriebliche Unfallversicherung	€ / ha LF	12	14	15
5742	dar. Pachten	€ / ha LF	113	190	120
5765	Pachtpreis / ha Pachtfläche	€ / ha	169	251	156
5764	dar. zeitraumzugehörige Vorsteuer	€ / ha LF	0	0	0
5770	dar. zeitraumfremder Aufwand	€ / ha LF	39	40	15
<b>Unternehmensergebnis</b>					
6000	<b>Betriebsergebnis</b>	€ / ha LF	239	313	173
4000	Betriebliche Erträge	€ / ha LF	3.335	3.805	3.514
5000	Betriebliche Aufwendungen	€ / ha LF	3.096	3.493	3.341
7000	<b>Finanzergebnis</b>	€ / ha LF	-48	-63	-34
7230	dar. Zinsaufwand	€ / ha LF	42	36	48
7800	Steuern vom Einkommen u. Ertrag	€ / ha LF	40	56	24
7900	Sonstige Steuern	€ / ha LF	12	11	7
7910	Unternehmensertrag	€ / ha LF	3.360	3.829	3.532
7920	Unternehmensaufwand vor Steuern	€ / ha LF	3.182	3.591	3.401
<b>Rentabilität</b>					
9000	Gewinn/Jahresübersch. vor Steuern	€ / Betrieb	318.805	404.443	190.333
9000	Gewinn/Jahresübersch. vor Steuern	€ / ha LF	179	238	131
9004	Ordentliches Ergebnis	€ / Betrieb	311.160	370.185	118.154
9004	Ordentliches Ergebnis	€ / ha LF	174	218	82
9006	Gewinn + Personalaufwand (ohne BUV)	€ / AK	42.207	44.405	37.611
9007	Ordentliches Ergeb. + Personalaufw. (o. BUV)	€ / AK	42.017	43.568	35.681
9008	Ordentliches Ergeb. + Personalaufw. (o. BUV)	€ / ha LF	948	1.050	921
9071	Betriebseinkommen	€ / ha LF	1.118	1.300	1.112
9073	Relative Faktorentlohnung	%	105,3	104,7	97,7
9103	Ordentliche Rentabilitätsrate	%	5,2	5,7	2,3
9120	Gesamtkapitalrentabilität	%	3,2	3,4	1,9
9131	Eigenkapitalrentabilität (ohne Boden)	%	5,7	5,2	1,8
<b>Liquidität / Stabilität</b>					
9601	Liquidität 1. Grades	%	90	141	64
9221	Cashflow I	€ / ha LF	427	554	458
9223	Cashflow III (zur Neufinanzierung verfügbar)	€ / ha LF	116	259	35
9240	Kapitaldienst	€ / ha LF	353	331	471
9231	Langfristige Kapitaldienstgrenze	€ / ha LF	166	166	113
9232	Mittelfristige Kapitaldienstgrenze	€ / ha LF	265	275	244
9233	Kurzfristige Kapitaldienstgrenze	€ / ha LF	523	551	527
9241	Ausschöpf. d. langfr. Kapitaldienstgr.	%	213	199	418
9242	Ausschöpf. d. mittelfr. Kapitaldienstgr.	%	133	121	193
9243	Ausschöpf. d. kurzfr. Kapitaldienstgr.	%	67	60	89
9270	Eigenkapitalquote	%	58	66	56
9230	Eigenkapitalveränderung	€ / ha LF	158	163	79
9239	Bereinigte Eigenkapitalveränderung	€ / ha LF	124	130	65
9238	Bereinigte Eigenkapitalveränderung	€ / AK	5.496	5.394	2.516

1) WG 1 = Sächsische Heide- und Teichlandschaft  
WG 2 = Sächsisches Lößgebiet  
WG 3 = Sächs. Mittelgebirge und Vorland



## **Identische Betriebe (2019/20, 2020/21, 2021/22)**

### Einzelunternehmen im Haupterwerb

- Gesamt
- Ackerbaubetriebe
- Futterbaubetriebe
- Verbundbetriebe

### Personengesellschaften

- Gesamt
- Ackerbaubetriebe
- Futterbaubetriebe

### Natürliche Personen im Haupterwerb

- Gesamt
- Ackerbaubetriebe
- Futterbaubetriebe
- Verbundbetriebe

### Juristische Personen

- Gesamt
- Ackerbaubetriebe
- Futterbaubetriebe
- Verbundbetriebe

### Gartenbau – Natürliche Personen

- Gesamt

### Alle Rechts- und Betriebsformen

- Gesamt

### Alle Rechtsformen

- Ackerbaubetriebe
- Spez. Getreidebaubetriebe
- Futterbaubetriebe
- Spez. Milchviehbetriebe
- Verbundbetriebe
- Milchviehverbundbetriebe

Einzelunternehmen im Haupterwerb  
Identische Betriebe von 2019/20 bis 2021/22

Blatt 1 von 4

Kennzahl	Bezeichnung	Maßeinheit	2019/20	2020/21	2021/22	Dreijähriger Durchschnitt
0001	Betriebe	Anzahl	155	155	155	
<b>Faktorausstattung</b>						
1006	Wirtschaftliche Betriebsgröße	€ / ha LF	1.808	1.675	1.708	1.730
1030	Landw. genutzte Fläche (LF)	ha / Betrieb	172,2	173,7	174,0	173,3
1033	dar. zugepachtete LF (Netto)	ha / Betrieb	107,7	108,3	108,0	108,0
1150	Ackerfläche	% LF	76,1	76,0	76,7	76,2
1160	Dauergrünland	% LF	23,8	23,8	23,2	23,6
1056	Ertragsmesszahl	EMZ / a	37	37	36	37
1110	Arbeitskräfte insgesamt	AK / Betrieb	2,52	2,50	2,54	2,52
1113	dar. Familienarbeitskräfte	FAK / Betrieb	1,57	1,57	1,58	1,57
1120	Nicht entlohnte Arbeitskräfte	nAK / Betrieb	1,36	1,36	1,36	1,36
1114	AK-Besatz	AK / 100 ha LF	1,46	1,44	1,46	1,45
1130	Lohnansatz	€ / Betrieb	46.534	46.446	47.923	46.968
<b>Produktionsstruktur</b>						
1151	Ackerfläche (Anfang des Jahres)	ha AF / Betrieb	132,0	130,9	132,1	131,6
1210	dar. Getreide (ohne Körnermais)	% AF	56,3	55,4	56,3	56,0
1230	dar. Ölrüchte, Hülsenfr., Faserpflanzen	% AF	15,5	15,7	15,9	15,7
1237	dar. Winterraps	% AF	13,1	13,3	13,5	13,3
1240	dar. Kartoffeln	% AF	0,3	0,3	0,3	0,3
1250	dar. Zuckerrüben	% AF	1,8	1,3	1,4	1,5
1271	dar. Silomais	% AF	8,4	9,6	9,4	9,1
1275	dar. sonst. Ackerfutter	% AF	9,0	9,9	9,7	9,5
1284	dar. nachwachs. Rohstoffe / Energiepflanzen	% AF	1,6	1,4	1,4	1,5
1300	Viehbesatz	VE / 100 ha LF	49,4	48,2	48,6	48,7
1330	dar. Rinder	VE / 100 ha LF	42,4	41,4	41,6	41,8
1335	dar. Milchkühe	VE / 100 ha LF	20,6	20,1	20,0	20,2
1336	dar. Mutter- und Ammenkühe	VE / 100 ha LF	5,1	4,8	4,6	4,8
1339	dar. Jung- und Mastvieh	VE / 100 ha LF	12,0	11,9	11,9	11,9
1350	dar. Schweine	VE / 100 ha LF	1,9	1,8	2,0	1,9
1351	dar. Mastschweine und Läufer	VE / 100 ha LF	1,9	1,8	1,8	1,8
1352	dar. Zuchtsauen	VE / 100 ha LF	0,0	0,0	0,0	0,0
1340	dar. Schafe	VE / 100 ha LF	1,1	1,1	1,1	1,1
1320	dar. Pferde	VE / 100 ha LF	0,2	0,2	0,2	0,2
1391	Rauhfuttermittelverzehr	GV / Betrieb	75,6	74,5	74,9	75,0
<b>Erträge, Leistungen, Preise</b>						
1411	Getreide (ohne Körnermais)	dt / ha	60	64	62	62
1420	dar. Weizen	dt / ha	66	72	66	68
1426	dar. Wintergerste	dt / ha	68	65	75	69
1427	dar. Sommergerste	dt / ha	48	54	47	50
1433	dar. Roggen	dt / ha	44	51	45	47
1434	dar. Triticale	dt / ha	50	54	53	52
1465	Raps	dt / ha	33	34	31	33
1472	Kartoffeln	dt / ha	203	157	187	182
1473	Zuckerrüben	dt / ha	709	635	750	698
1631	Milchleistung (4 % Fett)	kg / Kuh	8.994	9.023	9.136	9.051
1632	Milchleistung (nat. Fettgehalt)	kg / Kuh	8.647	8.648	8.718	8.671
1612	Lebend geborene Ferkel	Ferkel / Sau	11	9	5	8
1511	Getreideerlös insges. (netto; o. Körnermais)	€ / dt	15,74	15,99	18,73	16,82
1520	Weizenerlös (netto)	€ / dt	16,56	16,98	20,47	18,00
1526	Wintergersteerlös (netto)	€ / dt	14,36	14,51	16,90	15,26
1527	Sommergersteerlös (netto)	€ / dt	16,32	15,61	18,76	16,90
1533	Roggenerlös (netto)	€ / dt	15,00	14,27	15,88	15,05
1534	Triticaleerlös (netto)	€ / dt	14,84	14,72	17,19	15,58
1565	Rapselerlös (netto)	€ / dt	37,92	39,32	44,77	40,67
1572	Kartoffelerlös (netto)	€ / dt	28,95	28,75	30,47	29,39
1573	Zuckerrübenelerlös (netto)	€ / dt	2,45	3,12	3,49	3,02
1731	Milcherlös (netto bei 4 % Fett)	€ / dt	32,64	33,18	40,84	35,55
1732	Milcherlös (netto bei nat. Fettgehalt)	€ / dt	33,94	34,61	42,79	37,11

Einzelunternehmen im Haupterwerb  
Identische Betriebe von 2019/20 bis 2021/22

Blatt 2 von 4

Kennzahl	Bezeichnung	Maßeinheit	2019/20	2020/21	2021/22	Dreijähriger Durchschnitt
0001	Betriebe	Anzahl	155	155	155	
<b>Bilanz</b>						
2000	Summe Aktiva (Bilanzvermögen)	€ / Betrieb	960.835	988.451	1.031.239	993.508
2000	Summe Aktiva (Bilanzvermögen)	€ / ha LF	5.580	5.691	5.925	5.732
2100	Sachanlagen gesamt	€ / ha LF	4.479	4.576	4.646	4.567
2111	dar. Boden	€ / ha LF	2.284	2.342	2.402	2.343
2115	dar. Gebäude, baul. Anlagen	€ / ha LF	751	781	789	773
2120	dar. techn. Anlagen u. Maschinen	€ / ha LF	1.130	1.157	1.216	1.168
2130	dar. andere Anlagen insges.	€ / ha LF	85	87	84	85
2160	dar. Anlagen im Bau, Anzahlungen	€ / ha LF	208	188	131	176
2200	Finanzanlagen	€ / ha LF	41	40	41	41
2211	dar. Anteile an verbund. Untern.	€ / ha LF	0	0	0	0
2213	dar. Beteiligungen	€ / ha LF	39	38	39	38
2300	Tiervermögen	€ / ha LF	302	298	300	300
2320	dar. Rinder	€ / ha LF	284	280	283	282
2330	dar. Schweine	€ / ha LF	3	5	5	4
2400	Umlaufvermögen (ohne Tiere)	€ / ha LF	736	749	912	799
2410	dav. Vorräte	€ / ha LF	389	396	451	412
2412	dar. Feldinventar	€ / ha LF	352	353	399	368
2420	dav. Finanzumlaufvermögen	€ / ha LF	347	353	461	387
2431	dar. Forderungen aus Liefer. u. Leist.	€ / ha LF	95	97	147	113
2450	dar. Bank, Kasse	€ / ha LF	154	157	212	175
9041	Eigenkapital	€ / ha LF	3.586	3.651	3.891	3.709
3600	dar. Geschäftsguth., gez. Kapital	€ / ha LF	0	0	0	0
3140	Sonderposten gesamt	€ / ha LF	180	157	184	174
3400	Rückstellungen	€ / ha LF	44	42	44	43
3500	Verbindlichkeiten	€ / ha LF	1.852	1.909	1.889	1.883
3510	dar. geg. Kreditinstituten	€ / ha LF	1.522	1.552	1.509	1.528
3521	dar. aus Lieferungen u. Leistungen	€ / ha LF	171	198	238	202
9280	Anlagenintensität	%	67	68	65	67
9292	Fremdkapitaldeckung II	%	117	116	128	120
<b>Investitionen, Finanzierung</b>						
8300	Bruttoinvestitionen	€ / ha LF	499	519	520	513
8231	Zugang Boden	€ / ha LF	31	10	14	18
8232	Zugang Wirtschaftsgeb.u.baul. Anl.	€ / ha LF	12	71	6	29
8251	Zugang Anlagen im Bau, Anzahlung	€ / ha LF	213	139	169	174
8241	Zugang techn. Anlagen u. Masch.	€ / ha LF	238	258	259	251
2800	Veränderung Tiervermögen	€ / ha LF	-11	0	1	-4
8400	Nettoinvestitionen	€ / ha LF	114	150	106	123
8401	Nettoinvestitionen	€ / AK	7.763	10.401	7.275	8.480
8404	Veränderung Sachanlageverm. (o. Boden)	%	5	3	1	3
9314	Nettoverbindlichkeiten	€ / ha LF	1.505	1.556	1.428	1.496
9315	Veränd. Nettoverbindlichkeiten	€ / ha LF	52	64	-120	-2
9318	Tilg. von Verbindlichkeiten gesamt	€ / ha LF	306	270	307	294
2920	Veränd. Finanzumlaufvermögen	€ / ha LF	-33	4	103	24
3822	Veränderung Sonder-AfA	€ / ha LF	-3	-1	3	0

Einzelunternehmen im Haupterwerb  
Identische Betriebe von 2019/20 bis 2021/22

Blatt 3 von 4

Kenn- zahl	Bezeichnung	Maß- einheit	2019/20	2020/21	2021/22	Dreijähriger Durchschnitt
0001	Betriebe	Anzahl	155	155	155	
<b>Gewinn- und Verlustrechnung</b>						
<b>Ertrag</b>						
4010	<b>Umsatzerlöse</b>	€ / ha LF	1.591	1.628	1.935	1.718
4100	dar. landwirtschaftl. Pflanzenprod.	€ / ha LF	594	614	702	637
4112	dar. Getreide (ohne Körnermais)	€ / ha LF	328	359	409	365
4120	dar. Ölf., Hülsenfr., Faserpfl.	€ / ha LF	137	146	151	145
4130	dar. Kartoffeln	€ / ha LF	11	9	12	11
4140	dar. Zuckerrüben	€ / ha LF	23	19	28	23
4173	dar. nachwachs. Rohstoffe / Energiepfl.	€ / ha LF	4	11	12	9
4200	dar. Tierproduktion	€ / ha LF	844	837	1.032	904
4220	dar. Rinder	€ / ha LF	125	121	160	135
4230	dar. Milch	€ / ha LF	604	607	750	654
4240	dar. Schweine	€ / ha LF	29	21	26	25
4260	dar. Geflügel, Eier	€ / ha LF	66	65	71	67
4300	dar. Obst, Weinbau	€ / ha LF	11	13	13	12
4360	dar. Nebenbetr., Handel, Dienstleist.	€ / ha LF	138	158	171	156
4378	dar. Mieten u. Pachten	€ / ha LF	16	19	24	20
4385	dar. Biogas, Strom, erneuerbare Energien	€ / ha LF	42	43	47	44
4368	dar. Lohnarbeit, Masch.miete	€ / ha LF	39	40	48	42
4400	<b>Bestandsveränderungen</b>	€ / ha LF	-16	6	37	9
4500	<b>Sonst. betr. Erträge</b>	€ / ha LF	635	496	537	556
4510	dar. Zulagen u. Zuschüsse	€ / ha LF	424	402	454	427
4660	dar. betriebsbezogene Zahlungen	€ / ha LF	377	366	374	372
4670	dar. EU-Direktzahlungen	€ / ha LF	274	261	264	267
4671	dav. Basisprämie	€ / ha LF	176	168	171	172
4672	dav. Greening-Prämie	€ / ha LF	85	82	81	83
4673	dav. Umverteilungsprämie	€ / ha LF	11	11	11	11
4674	dav. Förderung für Junglandwirte	€ / ha LF	2	1	0	1
4680	dar. Ausgleichszulage	€ / ha LF	28	28	28	28
4690	dar. für umweltger. Agrarprod.	€ / ha LF	67	71	76	71
4698	dar. sonstige Zuschüsse	€ / ha LF	3	2	2	2
4520	dar. aufwandsbezogene Zahlungen	€ / ha LF	44	32	73	50
4560	dar. Agrardieselerstattung	€ / ha LF	23	24	23	23
4550	dar. Investitionszuschüsse	€ / ha LF	19	8	48	25
4900	dar. zeitraumfremde Erträge	€ / ha LF	151	39	35	75
<b>Aufwand</b>						
5100	<b>Materialaufwand</b>	€ / ha LF	834	807	972	871
5110	dar. Pflanzenproduktion	€ / ha LF	272	264	346	294
5111	dar. Saat- u. Pflanzgut	€ / ha LF	76	73	75	75
5112	dar. Düngemittel	€ / ha LF	104	96	154	118
5113	dar. Pflanzenschutz	€ / ha LF	70	71	76	72
5210	dar. Tierproduktion	€ / ha LF	269	261	295	275
5211	dar. Tierzukauf	€ / ha LF	29	27	32	29
5280	dar. Futtermittelzukauf	€ / ha LF	160	153	180	164
5292	dar. Tierarzt	€ / ha LF	27	25	27	26
5293	dar. Besamung	€ / ha LF	12	12	12	12
5294	dar. sonst. bezogene Leist. Tierprod.	€ / ha LF	19	18	19	19
5330	dar. Nebenbetr., Handel, Dienstleist.	€ / ha LF	32	34	35	33
5350	dar. sonst. Materialaufwand	€ / ha LF	259	245	291	265
5352	dar. Heizmat., Strom	€ / ha LF	36	35	35	36
5354	dar. Wasser, Abwasser	€ / ha LF	8	8	7	7
5355	dar. Treib- u. Schmierstoffe	€ / ha LF	115	108	159	127
5357	dar. Lohnarbeit, Masch.miete	€ / ha LF	95	87	82	88



Einzelunternehmen im Haupterwerb  
Identische Betriebe von 2019/20 bis 2021/22

Blatt 4 von 4

Kennzahl	Bezeichnung	Maßeinheit	2019/20	2020/21	2021/22	Dreijähriger Durchschnitt
0001	Betriebe	Anzahl	155	155	155	
<b>Aufwand</b>						
5500	<b>Personalaufwand (ohne BUV)</b>	€ / ha LF	190	194	203	196
5501	Personalaufwand (ohne BUV)	€ / eAK	28.305	29.560	29.894	29.253
5600	<b>Betriebswirtschaftliche AfA</b>	€ / ha LF	333	333	350	338
5636	dar. Wirtschaftsgeb. u. baul. Anl.	€ / ha LF	63	62	59	61
5642	dar. Maschinen u. Geräte	€ / ha LF	204	202	209	205
5641	dar. Betriebsvorrichtungen	€ / ha LF	38	39	47	41
5700	<b>Sonst. betriebl. Aufwand</b>	€ / ha LF	466	454	528	482
5710	dar. Unterhaltung	€ / ha LF	167	160	192	173
5715	dar. Gebäude u. baul. Anlagen	€ / ha LF	36	34	39	37
5720	dar. techn. Anl., Masch., Fuhrp.	€ / ha LF	130	124	151	135
5730	dar. Betriebsversicherung	€ / ha LF	73	74	78	75
5731	dar. betriebliche Unfallversicherung	€ / ha LF	16	17	19	17
5742	dar. Pachten	€ / ha LF	113	113	115	114
5765	Pachtpreis / ha Pachtfläche	€ / ha	176	174	178	176
5764	dar. zeitraumzugehörige Vorsteuer	€ / ha LF	6	7	5	6
5770	dar. zeitraumfremder Aufwand	€ / ha LF	25	26	19	23
<b>Unternehmensergebnis</b>						
6000	<b>Betriebsergebnis</b>	€ / ha LF	385	344	457	396
4000	Betriebliche Erträge	€ / ha LF	2.209	2.131	2.510	2.283
5000	Betriebliche Aufwendungen	€ / ha LF	1.824	1.787	2.052	1.888
7000	<b>Finanzergebnis</b>	€ / ha LF	-45	-38	-39	-41
7230	dar. Zinsaufwand	€ / ha LF	39	35	36	37
7800	Steuern vom Einkommen u. Ertrag	€ / ha LF	0	0	0	0
7900	Sonstige Steuern	€ / ha LF	13	13	14	13
7910	Unternehmensertrag	€ / ha LF	2.210	2.132	2.511	2.284
7920	Unternehmensaufwand vor Steuern	€ / ha LF	1.883	1.840	2.106	1.943
<b>Rentabilität</b>						
9000	Gewinn/Jahresübersch. vor Steuern	€ / Betrieb	56.353	50.828	70.443	59.208
9000	Gewinn/Jahresübersch. vor Steuern	€ / ha LF	327	293	405	342
9004	Ordentliches Ergebnis	€ / Betrieb	35.854	49.407	68.449	51.236
9004	Ordentliches Ergebnis	€ / ha LF	208	284	393	295
9006	Gewinn + Personalaufwand (ohne BUV)	€ / AK	35.367	33.784	41.678	36.943
9007	Ordentliches Ergeb. + Personalaufw. (o. BUV)	€ / AK	27.228	33.216	40.892	33.779
9008	Ordentliches Ergeb. + Personalaufw. (o. BUV)	€ / ha LF	398	478	596	491
9071	Betriebseinkommen	€ / ha LF	558	633	754	648
9073	Relative Faktorentlohnung	%	75,2	86,5	99,4	87,0
9103	Ordentliche Rentabilitätsrate	%	-2,8	0,8	4,7	0,9
9120	Gesamtkapitalrentabilität	%	-0,4	0,9	2,6	1,0
9131	Eigenkapitalrentabilität (ohne Boden)	%	0,0	0,0	3,0	1,0
<b>Liquidität / Stabilität</b>						
9601	Liquidität 1. Grades	%	57	46	53	52
9221	Cashflow I	€ / ha LF	715	615	740	690
9223	Cashflow III (zur Neufinanzierung verfügbar)	€ / ha LF	156	176	250	194
9240	Kapitaldienst	€ / ha LF	345	305	343	331
9231	Langfristige Kapitaldienstgrenze	€ / ha LF	-1	117	200	105
9232	Mittelfristige Kapitaldienstgrenze	€ / ha LF	62	179	258	167
9233	Kurzfristige Kapitaldienstgrenze	€ / ha LF	333	450	550	444
9241	Ausschöpf. d. langfr. Kapitaldienstgr.	%	<Null	260	172	<Null
9242	Ausschöpf. d. mittelfr. Kapitaldienstgr.	%	553	170	133	285
9243	Ausschöpf. d. kurzfr. Kapitaldienstgr.	%	104	68	62	78
9270	Eigenkapitalquote	%	64	64	66	65
9230	Eigenkapitalveränderung	€ / ha LF	60	95	219	124
9239	Bereinigte Eigenkapitalveränderung	€ / ha LF	-39	82	163	69
9238	Bereinigte Eigenkapitalveränderung	€ / AK	-2.693	5.700	11.213	4.740
<b>Unternehmerfamilie</b>						
9502	Gesamteinkommen	€ / Betrieb	59.160	54.838	75.289	63.096
9503	Verfügbares Einkommen	€ / Betrieb	33.324	32.391	51.896	39.203
3210	Entnahmen Lebenshaltung	€ / Betrieb	23.021	21.505	22.324	22.283
3395	Nettoentnahmen	€ / nAK	33.715	24.069	25.387	27.723

Einzelunternehmen im Haupterwerb  
Identische Betriebe von 2019/20 bis 2021/22

Blatt 1 von 4

Kennzahl	Bezeichnung	Maßeinheit	2019/20	2020/21	2021/22	Dreijähriger Durchschnitt
0001	Betriebe	Anzahl	53	53	53	
<b>Faktorausstattung</b>						
1006	Wirtschaftliche Betriebsgröße	€ / ha LF	1.310	1.143	1.184	1.212
1030	Landw. genutzte Fläche (LF)	ha / Betrieb	218,6	219,1	217,2	218,3
1033	dar. zugepachtete LF (Netto)	ha / Betrieb	134,6	133,1	130,7	132,8
1150	Ackerfläche	% LF	89,6	89,6	90,4	89,9
1160	Dauergrünland	% LF	10,2	10,2	9,5	10,0
1056	Ertragsmesszahl	EMZ / a	42	42	42	42
1110	Arbeitskräfte insgesamt	AK / Betrieb	1,98	1,92	1,95	1,95
1113	dar. Familienarbeitskräfte	FAK / Betrieb	1,22	1,20	1,16	1,19
1120	Nicht entlohnte Arbeitskräfte	nAK / Betrieb	1,10	1,08	1,07	1,08
1114	AK-Besatz	AK / 100 ha LF	0,91	0,88	0,90	0,90
1130	Lohnansatz	€ / Betrieb	39.074	38.678	39.623	39.125
<b>Produktionsstruktur</b>						
1151	Ackerfläche (Anfang des Jahres)	ha AF / Betrieb	199,9	196,3	196,4	197,5
1210	dar. Getreide (ohne Körnermais)	% AF	59,7	56,9	59,1	58,6
1230	dar. Ölrüchte, Hülsenfr., Faserpflanzen	% AF	18,3	20,1	20,3	19,6
1237	dar. Winterraps	% AF	15,5	17,2	16,6	16,5
1240	dar. Kartoffeln	% AF	0,5	0,6	0,6	0,6
1250	dar. Zuckerrüben	% AF	3,0	2,1	2,4	2,5
1271	dar. Silomais	% AF	2,8	4,2	4,5	3,8
1275	dar. sonst. Ackerfutter	% AF	3,0	4,5	3,4	3,7
1284	dar. nachwachs. Rohstoffe / Energiepflanzen	% AF	2,7	2,1	2,3	2,4
1300	Viehbesatz	VE / 100 ha LF	6,3	5,2	5,5	5,7
1330	dar. Rinder	VE / 100 ha LF	5,4	4,8	4,6	4,9
1335	dar. Milchkühe	VE / 100 ha LF	0,0	0,0	0,0	0,0
1336	dar. Mutter- und Ammenkühe	VE / 100 ha LF	3,2	2,7	2,5	2,8
1339	dar. Jung- und Mastvieh	VE / 100 ha LF	1,4	1,3	1,3	1,4
1350	dar. Schweine	VE / 100 ha LF	0,2	0,2	0,0	0,1
1351	dar. Mastschweine und Läufer	VE / 100 ha LF	0,2	0,1	0,0	0,1
1352	dar. Zuchtsauen	VE / 100 ha LF	0,0	0,0	0,0	0,0
1340	dar. Schafe	VE / 100 ha LF	0,1	0,1	0,2	0,1
1320	dar. Pferde	VE / 100 ha LF	0,0	0,0	0,0	0,0
1391	Rauhfuttermittelverzehr	GV / Betrieb	12,0	10,8	10,5	11,1
<b>Erträge, Leistungen, Preise</b>						
1411	Getreide (ohne Körnermais)	dt / ha	61	65	64	63
1420	dar. Weizen	dt / ha	66	74	67	69
1426	dar. Wintergerste	dt / ha	67	65	82	71
1427	dar. Sommergerste	dt / ha	41	52	39	44
1433	dar. Roggen	dt / ha	45	52	43	47
1434	dar. Triticale	dt / ha	48	50	57	52
1465	Raps	dt / ha	34	33	31	33
1472	Kartoffeln	dt / ha	198	151	194	181
1473	Zuckerrüben	dt / ha	723	621	746	696
1631	Milchleistung (4 % Fett)	kg / Kuh				
1632	Milchleistung (nat. Fettgehalt)	kg / Kuh				
1612	Lebend geborene Ferkel	Ferkel / Sau	6	4		5
1511	Getreideerlös insges. (netto; o. Körnermais)	€ / dt	15,80	16,04	18,98	16,94
1520	Weizenerlös (netto)	€ / dt	16,72	17,06	20,59	18,12
1526	Wintergersteerlös (netto)	€ / dt	14,41	14,74	17,40	15,52
1527	Sommergersteerlös (netto)	€ / dt	16,60	15,64	19,37	17,20
1533	Roggenerlös (netto)	€ / dt	14,86	13,88	15,55	14,76
1534	Triticaleerlös (netto)	€ / dt	14,51	14,72	16,81	15,35
1565	Rapserlös (netto)	€ / dt	38,02	40,07	45,03	41,04
1572	Kartoffelerlös (netto)	€ / dt	28,72	27,00	29,62	28,45
1573	Zuckerrübenelerlös (netto)	€ / dt	2,44	3,16	3,52	3,04
1731	Milcherlös (netto bei 4 % Fett)	€ / dt				
1732	Milcherlös (netto bei nat. Fettgehalt)	€ / dt				

Einzelunternehmen im Haupterwerb  
Identische Betriebe von 2019/20 bis 2021/22

Blatt 2 von 4

Kennzahl	Bezeichnung	Maßeinheit	2019/20	2020/21	2021/22	Dreijähriger Durchschnitt
0001	Betriebe	Anzahl	53	53	53	
<b>Bilanz</b>						
2000	Summe Aktiva (Bilanzvermögen)	€ / Betrieb	1.014.208	1.030.048	1.077.795	1.040.683
2000	Summe Aktiva (Bilanzvermögen)	€ / ha LF	4.640	4.702	4.962	4.768
2100	Sachanlagen gesamt	€ / ha LF	3.782	3.859	3.967	3.869
2111	dar. Boden	€ / ha LF	2.362	2.474	2.525	2.454
2115	dar. Gebäude, baul. Anlagen	€ / ha LF	348	357	383	362
2120	dar. techn. Anlagen u. Maschinen	€ / ha LF	812	851	863	842
2130	dar. andere Anlagen insges.	€ / ha LF	54	61	56	57
2160	dar. Anlagen im Bau, Anzahlungen	€ / ha LF	195	105	127	143
2200	Finanzanlagen	€ / ha LF	54	55	56	55
2211	dar. Anteile an verbund. Untern.	€ / ha LF	0	0	0	0
2213	dar. Beteiligungen	€ / ha LF	54	55	56	55
2300	Tiervermögen	€ / ha LF	34	33	34	34
2320	dar. Rinder	€ / ha LF	32	32	31	32
2330	dar. Schweine	€ / ha LF	0	0	0	0
2400	Umlaufvermögen (ohne Tiere)	€ / ha LF	745	724	875	782
2410	dav. Vorräte	€ / ha LF	441	445	529	472
2412	dar. Feldinventar	€ / ha LF	417	418	495	444
2420	dav. Finanzumlaufvermögen	€ / ha LF	304	280	346	310
2431	dar. Forderungen aus Liefer. u. Leist.	€ / ha LF	81	57	125	88
2450	dar. Bank, Kasse	€ / ha LF	107	117	115	113
9041	Eigenkapital	€ / ha LF	3.113	3.198	3.421	3.244
3600	dar. Geschäftsguth., gez. Kapital	€ / ha LF	0	0	0	0
3140	Sonderposten gesamt	€ / ha LF	66	44	49	53
3400	Rückstellungen	€ / ha LF	50	49	54	51
3500	Verbindlichkeiten	€ / ha LF	1.436	1.428	1.459	1.441
3510	dar. geg. Kreditinstituten	€ / ha LF	1.180	1.142	1.127	1.150
3521	dar. aus Lieferungen u. Leistungen	€ / ha LF	145	174	270	196
9280	Anlagenintensität	%	64	64	61	63
9292	Fremdkapitaldeckung II	%	113	117	125	119
<b>Investitionen, Finanzierung</b>						
8300	Bruttoinvestitionen	€ / ha LF	348	379	405	377
8231	Zugang Boden	€ / ha LF	20	7	15	14
8232	Zugang Wirtschaftsgeb.u.baul. Anl.	€ / ha LF	6	3	2	4
8251	Zugang Anlagen im Bau, Anzahlung	€ / ha LF	147	153	137	146
8241	Zugang techn. Anlagen u. Masch.	€ / ha LF	180	185	175	180
2800	Veränderung Tiervermögen	€ / ha LF	-5	-1	1	-2
8400	Nettoinvestitionen	€ / ha LF	23	98	143	88
8401	Nettoinvestitionen	€ / AK	2.507	11.192	15.852	9.850
8404	Veränderung Sachanlageverm. (o. Boden)	%	5	-1	4	3
9314	Nettoverbindlichkeiten	€ / ha LF	1.132	1.148	1.113	1.131
9315	Veränd. Nettoverbindlichkeiten	€ / ha LF	-109	14	-46	-47
9318	Tilg. von Verbindlichkeiten gesamt	€ / ha LF	300	217	196	238
2920	Veränd. Finanzumlaufvermögen	€ / ha LF	-34	-24	66	3
3822	Veränderung Sonder-AfA	€ / ha LF	-3	2	1	0

Einzelunternehmen im Haupterwerb  
Identische Betriebe von 2019/20 bis 2021/22

Blatt 3 von 4

Kenn- zahl	Bezeichnung	Maß- einheit	2019/20	2020/21	2021/22	Dreijähriger Durchschnitt
0001	Betriebe	Anzahl	53	53	53	
<b>Gewinn- und Verlustrechnung</b>						
<b>Ertrag</b>						
4010	<b>Umsatzerlöse</b>	€ / ha LF	1.138	1.141	1.349	1.209
4100	dar. landwirtschaftl. Pflanzenprod.	€ / ha LF	967	959	1.151	1.025
4112	dar. Getreide (ohne Körnermais)	€ / ha LF	514	527	648	563
4120	dar. Ölf., Hülsenfr., Faserpfl.	€ / ha LF	204	228	236	223
4130	dar. Kartoffeln	€ / ha LF	25	18	26	23
4140	dar. Zuckerrüben	€ / ha LF	48	36	58	47
4173	dar. nachwachs. Rohstoffe / Energiepfl.	€ / ha LF	5	20	23	16
4200	dar. Tierproduktion	€ / ha LF	39	31	35	35
4220	dar. Rinder	€ / ha LF	27	25	31	28
4230	dar. Milch	€ / ha LF	0	0	0	0
4240	dar. Schweine	€ / ha LF	2	1	0	1
4260	dar. Geflügel, Eier	€ / ha LF	8	3	3	5
4300	dar. Obst, Weinbau	€ / ha LF	0	0	0	0
4360	dar. Nebenbetr., Handel, Dienstleist.	€ / ha LF	130	149	155	144
4378	dar. Mieten u. Pachten	€ / ha LF	20	27	28	25
4385	dar. Biogas, Strom, erneuerbare Energien	€ / ha LF	61	63	72	65
4368	dar. Lohnarbeit, Masch.miete	€ / ha LF	32	36	39	36
4400	<b>Bestandsveränderungen</b>	€ / ha LF	-22	1	53	11
4500	<b>Sonst. betr. Erträge</b>	€ / ha LF	718	446	452	539
4510	dar. Zulagen u. Zuschüsse	€ / ha LF	381	365	385	377
4660	dar. betriebsbezogene Zahlungen	€ / ha LF	344	339	344	343
4670	dar. EU-Direktzahlungen	€ / ha LF	276	262	267	268
4671	dav. Basisprämie	€ / ha LF	178	169	173	173
4672	dav. Greening-Prämie	€ / ha LF	87	83	84	85
4673	dav. Umverteilungsprämie	€ / ha LF	9	9	9	9
4674	dav. Förderung für Junglandwirte	€ / ha LF	2	1	1	1
4680	dar. Ausgleichszulage	€ / ha LF	16	16	17	16
4690	dar. für umweltger. Agrarprod.	€ / ha LF	47	55	57	53
4698	dar. sonstige Zuschüsse	€ / ha LF	2	2	1	2
4520	dar. aufwandsbezogene Zahlungen	€ / ha LF	35	24	41	33
4560	dar. Agrardieselerstattung	€ / ha LF	18	18	20	19
4550	dar. Investitionszuschüsse	€ / ha LF	17	6	20	14
4900	dar. zeitraumfremde Erträge	€ / ha LF	293	39	26	119
<b>Aufwand</b>						
5100	<b>Materialaufwand</b>	€ / ha LF	600	565	698	621
5110	dar. Pflanzenproduktion	€ / ha LF	324	318	424	355
5111	dar. Saat- u. Pflanzgut	€ / ha LF	95	87	91	91
5112	dar. Düngemittel	€ / ha LF	120	116	190	142
5113	dar. Pflanzenschutz	€ / ha LF	96	98	108	100
5210	dar. Tierproduktion	€ / ha LF	13	10	14	13
5211	dar. Tierzukauf	€ / ha LF	4	3	6	4
5280	dar. Futtermittelzukauf	€ / ha LF	5	2	3	3
5292	dar. Tierarzt	€ / ha LF	1	1	1	1
5293	dar. Besamung	€ / ha LF	0	0	0	0
5294	dar. sonst. bezogene Leist. Tierprod.	€ / ha LF	1	1	1	1
5330	dar. Nebenbetr., Handel, Dienstleist.	€ / ha LF	41	36	33	37
5350	dar. sonst. Materialaufwand	€ / ha LF	221	199	225	215
5352	dar. Heizmat., Strom	€ / ha LF	9	8	8	9
5354	dar. Wasser, Abwasser	€ / ha LF	2	2	2	2
5355	dar. Treib- u. Schmierstoffe	€ / ha LF	94	81	122	99
5357	dar. Lohnarbeit, Masch.miete	€ / ha LF	110	100	87	99

Einzelunternehmen im Haupterwerb  
Identische Betriebe von 2019/20 bis 2021/22

Blatt 4 von 4

Kennzahl	Bezeichnung	Maßeinheit	2019/20	2020/21	2021/22	Dreijähriger Durchschnitt
0001	Betriebe	Anzahl	53	53	53	
<b>Aufwand</b>						
5500	<b>Personalaufwand (ohne BUV)</b>	€ / ha LF	114	112	118	115
5501	Personalaufwand (ohne BUV)	€ / eAK	28.116	29.374	28.983	28.824
5600	<b>Betriebswirtschaftliche AfA</b>	€ / ha LF	232	236	242	237
5636	dar. Wirtschaftsgeb. u. baul. Anl.	€ / ha LF	30	29	29	29
5642	dar. Maschinen u. Geräte	€ / ha LF	168	173	177	173
5641	dar. Betriebsvorrichtungen	€ / ha LF	15	13	13	14
5700	<b>Sonst. betriebl. Aufwand</b>	€ / ha LF	428	397	437	421
5710	dar. Unterhaltung	€ / ha LF	123	110	154	129
5715	dar. Gebäude u. baul. Anlagen	€ / ha LF	28	19	29	25
5720	dar. techn. Anl., Masch., Fuhrp.	€ / ha LF	95	90	124	103
5730	dar. Betriebsversicherung	€ / ha LF	56	58	60	58
5731	dar. betriebliche Unfallversicherung	€ / ha LF	10	11	12	11
5742	dar. Pachten	€ / ha LF	140	137	140	139
5765	Pachtpreis / ha Pachtfläche	€ / ha	211	209	213	211
5764	dar. zeitraumzugehörige Vorsteuer	€ / ha LF	3	3	1	2
5770	dar. zeitraumfremder Aufwand	€ / ha LF	39	30	6	25
<b>Unternehmensergebnis</b>						
6000	<b>Betriebsergebnis</b>	€ / ha LF	459	278	358	365
4000	Betriebliche Erträge	€ / ha LF	1.834	1.588	1.854	1.759
5000	Betriebliche Aufwendungen	€ / ha LF	1.375	1.310	1.496	1.394
7000	<b>Finanzergebnis</b>	€ / ha LF	-35	-27	-27	-30
7230	dar. Zinsaufwand	€ / ha LF	36	27	28	30
7800	Steuern vom Einkommen u. Ertrag	€ / ha LF	0	0	0	0
7900	Sonstige Steuern	€ / ha LF	15	15	15	15
7910	Unternehmensertrag	€ / ha LF	1.835	1.590	1.856	1.760
7920	Unternehmensaufwand vor Steuern	€ / ha LF	1.426	1.354	1.540	1.440
<b>Rentabilität</b>						
9000	Gewinn/Jahresübersch. vor Steuern	€ / Betrieb	89.593	51.751	68.580	69.975
9000	Gewinn/Jahresübersch. vor Steuern	€ / ha LF	410	236	316	321
9004	Ordentliches Ergebnis	€ / Betrieb	34.202	49.834	64.683	49.573
9004	Ordentliches Ergebnis	€ / ha LF	156	227	298	227
9006	Gewinn + Personalaufwand (ohne BUV)	€ / AK	57.759	39.770	48.273	48.601
9007	Ordentliches Ergeb. + Personalaufw. (o. BUV)	€ / AK	29.824	38.770	46.278	38.291
9008	Ordentliches Ergeb. + Personalaufw. (o. BUV)	€ / ha LF	271	339	416	342
9071	Betriebseinkommen	€ / ha LF	455	511	593	520
9073	Relative Faktorentlohnung	%	75,8	88,4	98,3	87,5
9103	Ordentliche Rentabilitätsrate	%	-1,2	3,2	6,2	2,7
9120	Gesamtkapitalrentabilität	%	0,3	1,7	2,9	1,6
9131	Eigenkapitalrentabilität (ohne Boden)	%	0,0	0,0	2,7	0,9
<b>Liquidität / Stabilität</b>						
9601	Liquidität 1. Grades	%	43	40	29	37
9221	Cashflow I	€ / ha LF	761	472	514	582
9223	Cashflow III (zur Neufinanzierung verfügbar)	€ / ha LF	178	144	194	172
9240	Kapitaldienst	€ / ha LF	336	244	224	268
9231	Langfristige Kapitaldienstgrenze	€ / ha LF	49	114	161	108
9232	Mittelfristige Kapitaldienstgrenze	€ / ha LF	79	143	189	137
9233	Kurzfristige Kapitaldienstgrenze	€ / ha LF	281	350	403	345
9241	Ausschöpf. d. langfr. Kapitaldienstgr.	%	683	214	139	345
9242	Ausschöpf. d. mittelfr. Kapitaldienstgr.	%	425	170	118	238
9243	Ausschöpf. d. kurzfr. Kapitaldienstgr.	%	119	70	55	82
9270	Eigenkapitalquote	%	67	68	69	68
9230	Eigenkapitalveränderung	€ / ha LF	123	97	184	134
9239	Bereinigte Eigenkapitalveränderung	€ / ha LF	13	87	133	78
9238	Bereinigte Eigenkapitalveränderung	€ / AK	1.442	9.955	14.802	8.733
<b>Unternehmerfamilie</b>						
9502	Gesamteinkommen	€ / Betrieb	92.698	57.430	74.614	74.914
9503	Verfügbares Einkommen	€ / Betrieb	67.496	34.023	48.389	49.969
3210	Entnahmen Lebenshaltung	€ / Betrieb	22.943	23.444	25.306	23.897
3395	Nettoentnahmen	€ / nAK	58.838	27.651	27.848	38.112

Einzelunternehmen im Haupterwerb  
Identische Betriebe von 2019/20 bis 2021/22

Blatt 1 von 4

Kennzahl	Bezeichnung	Maßeinheit	2019/20	2020/21	2021/22	Dreijähriger Durchschnitt
0001	Betriebe	Anzahl	58	58	58	
<b>Faktorausstattung</b>						
1006	Wirtschaftliche Betriebsgröße	€ / ha LF	2.631	2.553	2.565	2.583
1030	Landw. genutzte Fläche (LF)	ha / Betrieb	142,9	144,4	146,3	144,5
1033	dar. zugepachtete LF (Netto)	ha / Betrieb	88,4	89,5	90,5	89,5
1150	Ackerfläche	% LF	62,4	62,3	63,3	62,7
1160	Dauergrünland	% LF	37,6	37,7	36,6	37,3
1056	Ertragsmesszahl	EMZ / a	30	30	30	30
1110	Arbeitskräfte insgesamt	AK / Betrieb	2,93	3,02	3,02	2,99
1113	dar. Familienarbeitskräfte	FAK / Betrieb	1,87	1,93	1,97	1,92
1120	Nicht entlohnte Arbeitskräfte	nAK / Betrieb	1,58	1,59	1,59	1,59
1114	AK-Besatz	AK / 100 ha LF	2,05	2,09	2,07	2,07
1130	Lohnansatz	€ / Betrieb	52.879	53.111	54.760	53.583
<b>Produktionsstruktur</b>						
1151	Ackerfläche (Anfang des Jahres)	ha AF / Betrieb	88,2	88,5	90,0	88,9
1210	dar. Getreide (ohne Körnermais)	% AF	47,7	48,2	48,7	48,2
1230	dar. Ölrüchte, Hülsenfr., Faserpflanzen	% AF	8,7	7,8	9,3	8,6
1237	dar. Winterraps	% AF	7,2	6,3	8,1	7,2
1240	dar. Kartoffeln	% AF	0,0	0,0	0,0	0,0
1250	dar. Zuckerrüben	% AF	0,2	0,2	0,2	0,2
1271	dar. Silomais	% AF	19,5	20,7	20,2	20,1
1275	dar. sonst. Ackerfutter	% AF	19,8	21,2	20,2	20,4
1284	dar. nachwachs. Rohstoffe / Energiepflanzen	% AF	0,0	0,0	0,0	0,0
1300	Viehbesatz	VE / 100 ha LF	100,1	98,5	98,9	99,1
1330	dar. Rinder	VE / 100 ha LF	99,6	98,0	98,2	98,6
1335	dar. Milchkühe	VE / 100 ha LF	57,7	56,6	56,3	56,9
1336	dar. Mutter- und Ammenkühe	VE / 100 ha LF	4,4	4,2	3,9	4,2
1339	dar. Jung- und Mastvieh	VE / 100 ha LF	27,4	27,3	27,1	27,3
1350	dar. Schweine	VE / 100 ha LF	0,3	0,2	0,3	0,3
1351	dar. Mastschweine und Läufer	VE / 100 ha LF	0,2	0,2	0,3	0,2
1352	dar. Zuchtsauen	VE / 100 ha LF	0,0	0,0	0,0	0,0
1340	dar. Schafe	VE / 100 ha LF	0,0	0,0	0,0	0,0
1320	dar. Pferde	VE / 100 ha LF	0,2	0,2	0,2	0,2
1391	Rauhfutterverzehr	GV / Betrieb	142,5	141,7	144,0	142,7
<b>Erträge, Leistungen, Preise</b>						
1411	Getreide (ohne Körnermais)	dt / ha	60	62	59	60
1420	dar. Weizen	dt / ha	65	68	67	67
1426	dar. Wintergerste	dt / ha	67	68	64	66
1427	dar. Sommergerste	dt / ha	51	55	54	54
1433	dar. Roggen	dt / ha	48	55	52	52
1434	dar. Triticale	dt / ha	54	58	52	55
1465	Raps	dt / ha	33	37	29	33
1472	Kartoffeln	dt / ha	238	235	181	218
1473	Zuckerrüben	dt / ha	363	387	818	523
1631	Milchleistung (4 % Fett)	kg / Kuh	9.058	9.051	9.196	9.102
1632	Milchleistung (nat. Fettgehalt)	kg / Kuh	8.696	8.660	8.762	8.706
1612	Lebend geborene Ferkel	Ferkel / Sau	40	8	18	22
1511	Getreideerlös insges. (netto; o. Körnermais)	€ / dt	15,78	16,33	18,60	16,90
1520	Weizenerlös (netto)	€ / dt	15,98	17,23	20,10	17,77
1526	Wintergersteerlös (netto)	€ / dt	14,09	14,12	16,30	14,84
1527	Sommergersteerlös (netto)	€ / dt	16,51	16,15	18,29	16,98
1533	Roggenerlös (netto)	€ / dt	18,32	15,91	19,45	17,89
1534	Triticaleerlös (netto)	€ / dt	13,93	14,50	18,51	15,65
1565	Rapselerlös (netto)	€ / dt	39,57	38,39	43,11	40,36
1572	Kartoffelerlös (netto)	€ / dt	25,61	8,57	9,66	14,61
1573	Zuckerrübenerlös (netto)	€ / dt	2,34	3,09	2,71	2,71
1731	Milcherlös (netto bei 4 % Fett)	€ / dt	32,57	33,15	40,65	35,46
1732	Milcherlös (netto bei nat. Fettgehalt)	€ / dt	33,92	34,63	42,64	37,06

Einzelunternehmen im Haupterwerb  
Identische Betriebe von 2019/20 bis 2021/22

Blatt 2 von 4

Kennzahl	Bezeichnung	Maßeinheit	2019/20	2020/21	2021/22	Dreijähriger Durchschnitt
0001	Betriebe	Anzahl	58	58	58	
<b>Bilanz</b>						
2000	Summe Aktiva (Bilanzvermögen)	€ / Betrieb	1.031.559	1.081.475	1.124.288	1.079.108
2000	Summe Aktiva (Bilanzvermögen)	€ / ha LF	7.220	7.490	7.683	7.464
2100	Sachanlagen gesamt	€ / ha LF	5.724	5.931	5.896	5.850
2111	dar. Boden	€ / ha LF	2.318	2.371	2.441	2.377
2115	dar. Gebäude, baul. Anlagen	€ / ha LF	1.201	1.282	1.265	1.249
2120	dar. techn. Anlagen u. Maschinen	€ / ha LF	1.717	1.773	1.931	1.807
2130	dar. andere Anlagen insges.	€ / ha LF	132	133	126	130
2160	dar. Anlagen im Bau, Anzahlungen	€ / ha LF	334	347	106	262
2200	Finanzanlagen	€ / ha LF	35	34	35	35
2211	dar. Anteile an verbund. Untern.	€ / ha LF	0	0	0	0
2213	dar. Beteiligungen	€ / ha LF	30	30	29	30
2300	Tiervermögen	€ / ha LF	679	673	672	675
2320	dar. Rinder	€ / ha LF	676	670	668	671
2330	dar. Schweine	€ / ha LF	0	1	1	1
2400	Umlaufvermögen (ohne Tiere)	€ / ha LF	764	832	1.061	885
2410	dav. Vorräte	€ / ha LF	318	324	343	328
2412	dar. Feldinventar	€ / ha LF	281	285	296	287
2420	dav. Finanzumlaufvermögen	€ / ha LF	445	508	718	557
2431	dar. Forderungen aus Liefer. u. Leist.	€ / ha LF	135	163	212	170
2450	dar. Bank, Kasse	€ / ha LF	203	227	375	268
9041	Eigenkapital	€ / ha LF	4.501	4.572	4.912	4.662
3600	dar. Geschäftsguth., gez. Kapital	€ / ha LF	0	0	0	0
3140	Sonderposten gesamt	€ / ha LF	333	302	370	335
3400	Rückstellungen	€ / ha LF	34	35	31	33
3500	Verbindlichkeiten	€ / ha LF	2.518	2.731	2.547	2.599
3510	dar. geg. Kreditinstituten	€ / ha LF	2.145	2.309	2.120	2.191
3521	dar. aus Lieferungen u. Leistungen	€ / ha LF	216	253	224	231
9280	Anlagenintensität	%	70	70	66	69
9292	Fremdkapitaldeckung II	%	124	120	140	128
<b>Investitionen, Finanzierung</b>						
8300	Bruttoinvestitionen	€ / ha LF	871	769	691	777
8231	Zugang Boden	€ / ha LF	43	11	9	21
8232	Zugang Wirtschaftsgeb.u.baul. Anl.	€ / ha LF	9	177	15	67
8251	Zugang Anlagen im Bau, Anzahlung	€ / ha LF	447	137	190	258
8241	Zugang techn. Anlagen u. Masch.	€ / ha LF	347	393	408	383
2800	Veränderung Tiervermögen	€ / ha LF	-10	3	2	-2
8400	Nettoinvestitionen	€ / ha LF	355	277	19	217
8401	Nettoinvestitionen	€ / AK	17.270	13.241	917	10.476
8404	Veränderung Sachanlageverm. (o. Boden)	%	8	6	-2	4
9314	Nettoverbindlichkeiten	€ / ha LF	2.072	2.223	1.829	2.041
9315	Veränd. Nettoverbindlichkeiten	€ / ha LF	378	178	-348	69
9318	Tilg. von Verbindlichkeiten gesamt	€ / ha LF	356	365	492	404
2920	Veränd. Finanzumlaufvermögen	€ / ha LF	-37	53	209	75
3822	Veränderung Sonder-AfA	€ / ha LF	-2	-2	6	1

Einzelunternehmen im Haupterwerb  
Identische Betriebe von 2019/20 bis 2021/22

Blatt 3 von 4

Kenn- zahl	Bezeichnung	Maß- einheit	2019/20	2020/21	2021/22	Dreijähriger Durchschnitt
0001	Betriebe	Anzahl	58	58	58	
<b>Gewinn- und Verlustrechnung</b>						
<b>Ertrag</b>						
4010	<b>Umsatzerlöse</b>	€ / ha LF	2.183	2.266	2.803	2.417
4100	dar. landwirtschaftl. Pflanzenprod.	€ / ha LF	163	217	206	195
4112	dar. Getreide (ohne Körnermais)	€ / ha LF	93	146	129	123
4120	dar. Ölfr., Hülsenfr., Faserpfl.	€ / ha LF	59	56	58	58
4130	dar. Kartoffeln	€ / ha LF	0	0	0	0
4140	dar. Zuckerrüben	€ / ha LF	1	2	3	2
4173	dar. nachwachs. Rohstoffe / Energiepfl.	€ / ha LF	0	0	0	0
4200	dar. Tierproduktion	€ / ha LF	1.911	1.928	2.421	2.087
4220	dar. Rinder	€ / ha LF	203	209	299	237
4230	dar. Milch	€ / ha LF	1.702	1.713	2.115	1.843
4240	dar. Schweine	€ / ha LF	2	1	2	2
4260	dar. Geflügel, Eier	€ / ha LF	1	2	2	2
4300	dar. Obst, Weinbau	€ / ha LF	0	0	0	0
4360	dar. Nebenbetr., Handel, Dienstleist.	€ / ha LF	107	115	141	121
4378	dar. Mieten u. Pachten	€ / ha LF	6	6	7	6
4385	dar. Biogas, Strom, erneuerbare Energien	€ / ha LF	29	26	28	28
4368	dar. Lohnarbeit, Masch.miete	€ / ha LF	20	21	37	26
4400	<b>Bestandsveränderungen</b>	€ / ha LF	-3	11	20	9
4500	<b>Sonst. betr. Erträge</b>	€ / ha LF	569	549	634	584
4510	dar. Zulagen u. Zuschüsse	€ / ha LF	449	429	531	470
4660	dar. betriebsbezogene Zahlungen	€ / ha LF	399	384	389	391
4670	dar. EU-Direktzahlungen	€ / ha LF	273	261	263	266
4671	dav. Basisprämie	€ / ha LF	174	166	169	170
4672	dav. Greening-Prämie	€ / ha LF	83	81	80	81
4673	dav. Umverteilungsprämie	€ / ha LF	14	13	13	13
4674	dav. Förderung für Junglandwirte	€ / ha LF	2	1	0	1
4680	dar. Ausgleichszulage	€ / ha LF	49	49	49	49
4690	dar. für umweltger. Agrarprod.	€ / ha LF	71	72	70	71
4698	dar. sonstige Zuschüsse	€ / ha LF	3	2	2	2
4520	dar. aufwandsbezogene Zahlungen	€ / ha LF	48	40	137	75
4560	dar. Agrardieselerstattung	€ / ha LF	31	31	30	31
4550	dar. Investitionszuschüsse	€ / ha LF	15	7	106	43
4900	dar. zeitraumfremde Erträge	€ / ha LF	46	42	42	43
<b>Aufwand</b>						
5100	<b>Materialaufwand</b>	€ / ha LF	1.114	1.090	1.302	1.169
5110	dar. Pflanzenproduktion	€ / ha LF	223	215	287	242
5111	dar. Saat- u. Pflanzgut	€ / ha LF	67	66	68	67
5112	dar. Düngemittel	€ / ha LF	85	77	120	94
5113	dar. Pflanzenschutz	€ / ha LF	43	42	48	45
5210	dar. Tierproduktion	€ / ha LF	546	532	596	558
5211	dar. Tierzukauf	€ / ha LF	8	11	12	10
5280	dar. Futtermittelzukauf	€ / ha LF	359	345	400	368
5292	dar. Tierarzt	€ / ha LF	63	60	60	61
5293	dar. Besamung	€ / ha LF	33	34	35	34
5294	dar. sonst. bezogene Leist. Tierprod.	€ / ha LF	41	40	41	41
5330	dar. Nebenbetr., Handel, Dienstleist.	€ / ha LF	14	20	28	21
5350	dar. sonst. Materialaufwand	€ / ha LF	331	322	387	347
5352	dar. Heizmat., Strom	€ / ha LF	72	70	70	71
5354	dar. Wasser, Abwasser	€ / ha LF	17	16	13	15
5355	dar. Treib- u. Schmierstoffe	€ / ha LF	150	150	217	172
5357	dar. Lohnarbeit, Masch.miete	€ / ha LF	89	81	83	84



Einzelunternehmen im Haupterwerb  
Identische Betriebe von 2019/20 bis 2021/22

Blatt 4 von 4

Kennzahl	Bezeichnung	Maßeinheit	2019/20	2020/21	2021/22	Dreijähriger Durchschnitt
0001	Betriebe	Anzahl	58	58	58	
<b>Aufwand</b>						
5500	<b>Personalaufwand (ohne BUV)</b>	€ / ha LF	285	300	305	297
5501	Personalaufwand (ohne BUV)	€ / eAK	30.065	30.305	31.070	30.480
5600	<b>Betriebswirtschaftliche AfA</b>	€ / ha LF	492	473	522	496
5636	dar. Wirtschaftsgeb. u. baul. Anl.	€ / ha LF	105	103	93	100
5642	dar. Maschinen u. Geräte	€ / ha LF	273	251	273	266
5641	dar. Betriebsvorrichtungen	€ / ha LF	81	83	108	91
5700	<b>Sonst. betriebl. Aufwand</b>	€ / ha LF	496	495	638	543
5710	dar. Unterhaltung	€ / ha LF	213	206	235	218
5715	dar. Gebäude u. baul. Anlagen	€ / ha LF	36	35	47	39
5720	dar. techn. Anl., Masch., Fuhrp.	€ / ha LF	175	168	185	176
5730	dar. Betriebsversicherung	€ / ha LF	97	96	101	98
5731	dar. betriebliche Unfallversicherung	€ / ha LF	24	25	28	26
5742	dar. Pachten	€ / ha LF	78	82	83	81
5765	Pachtpreis / ha Pachtfläche	€ / ha	124	131	132	129
5764	dar. zeitraumzugehörige Vorsteuer	€ / ha LF	6	5	7	6
5770	dar. zeitraumfremder Aufwand	€ / ha LF	20	18	27	22
<b>Unternehmensergebnis</b>						
6000	<b>Betriebsergebnis</b>	€ / ha LF	362	468	689	506
4000	Betriebliche Erträge	€ / ha LF	2.749	2.826	3.457	3.011
5000	Betriebliche Aufwendungen	€ / ha LF	2.387	2.359	2.767	2.504
7000	<b>Finanzergebnis</b>	€ / ha LF	-64	-58	-57	-59
7230	dar. Zinsaufwand	€ / ha LF	45	50	51	49
7800	Steuern vom Einkommen u. Ertrag	€ / ha LF	0	0	0	0
7900	Sonstige Steuern	€ / ha LF	12	12	12	12
7910	Unternehmensertrag	€ / ha LF	2.751	2.827	3.458	3.012
7920	Unternehmensaufwand vor Steuern	€ / ha LF	2.464	2.429	2.838	2.577
<b>Rentabilität</b>						
9000	Gewinn/Jahresübersch. vor Steuern	€ / Betrieb	40.881	57.484	90.702	63.023
9000	Gewinn/Jahresübersch. vor Steuern	€ / ha LF	286	398	620	435
9004	Ordentliches Ergebnis	€ / Betrieb	40.000	55.777	89.161	61.646
9004	Ordentliches Ergebnis	€ / ha LF	280	386	609	425
9006	Gewinn + Personalaufwand (ohne BUV)	€ / AK	27.835	33.360	44.756	35.317
9007	Ordentliches Ergeb. + Personalaufw. (o. BUV)	€ / AK	27.534	32.795	44.246	34.858
9008	Ordentliches Ergeb. + Personalaufw. (o. BUV)	€ / ha LF	565	686	915	722
9071	Betriebseinkommen	€ / ha LF	693	825	1.053	857
9073	Relative Faktorentlohnung	%	75,3	88,3	110,3	91,3
9103	Ordentliche Rentabilitätsrate	%	-3,3	0,7	6,8	1,4
9120	Gesamtkapitalrentabilität	%	-0,6	0,9	3,7	1,3
9131	Eigenkapitalrentabilität (ohne Boden)	%	0,0	0,0	7,0	2,4
<b>Liquidität / Stabilität</b>						
9601	Liquidität 1. Grades	%	68	50	80	66
9221	Cashflow I	€ / ha LF	752	838	1.165	918
9223	Cashflow III (zur Neufinanzierung verfügbar)	€ / ha LF	140	227	397	255
9240	Kapitaldienst	€ / ha LF	401	415	544	453
9231	Langfristige Kapitaldienstgrenze	€ / ha LF	-88	124	333	123
9232	Mittelfristige Kapitaldienstgrenze	€ / ha LF	17	227	426	224
9233	Kurzfristige Kapitaldienstgrenze	€ / ha LF	405	597	856	619
9241	Ausschöpf. d. langfr. Kapitaldienstgr.	%	<Null	335	163	13
9242	Ausschöpf. d. mittelfr. Kapitaldienstgr.	%	2.322	183	127	877
9243	Ausschöpf. d. kurzfr. Kapitaldienstgr.	%	99	70	64	77
9270	Eigenkapitalquote	%	62	61	64	62
9230	Eigenkapitalveränderung	€ / ha LF	-4	112	354	154
9239	Bereinigte Eigenkapitalveränderung	€ / ha LF	-133	74	282	74
9238	Bereinigte Eigenkapitalveränderung	€ / AK	-6.460	3.517	13.648	3.569
<b>Unternehmerfamilie</b>						
9502	Gesamteinkommen	€ / Betrieb	41.292	57.911	91.167	63.457
9503	Verfügbares Einkommen	€ / Betrieb	11.674	34.309	68.874	38.286
3210	Entnahmen Lebenshaltung	€ / Betrieb	24.592	20.096	18.582	21.090
3395	Nettoentnahmen	€ / nAK	24.652	23.656	26.853	25.054

Einzelunternehmen im Haupterwerb  
Identische Betriebe von 2019/20 bis 2021/22

Blatt 1 von 4

Kennzahl	Bezeichnung	Maßeinheit	2019/20	2020/21	2021/22	Dreijähriger Durchschnitt
0001	Betriebe	Anzahl	15	15	15	
<b>Faktorausstattung</b>						
1006	Wirtschaftliche Betriebsgröße	€ / ha LF	1.599	1.447	1.521	1.522
1030	Landw. genutzte Fläche (LF)	ha / Betrieb	201,5	205,7	208,8	205,4
1033	dar. zugepachtete LF (Netto)	ha / Betrieb	143,7	147,1	149,8	146,9
1150	Ackerfläche	% LF	80,3	80,3	80,4	80,3
1160	Dauergrünland	% LF	19,7	19,7	19,7	19,7
1056	Ertragsmesszahl	EMZ / a	41	42	41	41
1110	Arbeitskräfte insgesamt	AK / Betrieb	2,36	2,35	2,40	2,37
1113	dar. Familienarbeitskräfte	FAK / Betrieb	1,66	1,63	1,68	1,66
1120	Nicht entlohnte Arbeitskräfte	nAK / Betrieb	1,47	1,45	1,47	1,46
1114	AK-Besatz	AK / 100 ha LF	1,17	1,14	1,15	1,15
1130	Lohnansatz	€ / Betrieb	49.551	49.048	51.211	49.937
<b>Produktionsstruktur</b>						
1151	Ackerfläche (Anfang des Jahres)	ha AF / Betrieb	162,3	161,8	165,2	163,1
1210	dar. Getreide (ohne Körnermais)	% AF	59,9	62,8	60,7	61,2
1230	dar. Ölrüchte, Hülsenfr., Faserpflanzen	% AF	17,6	15,4	15,9	16,3
1237	dar. Winterraps	% AF	17,0	14,5	14,8	15,4
1240	dar. Kartoffeln	% AF	0,1	0,1	0,1	0,1
1250	dar. Zuckerrüben	% AF	1,5	1,4	1,0	1,3
1271	dar. Silomais	% AF	9,5	9,7	9,3	9,5
1275	dar. sonst. Ackerfutter	% AF	8,4	6,8	8,0	7,7
1284	dar. nachwachs. Rohstoffe / Energiepflanzen	% AF	0,1	0,1	0,0	0,1
1300	Viehbesatz	VE / 100 ha LF	47,4	46,0	45,0	46,1
1330	dar. Rinder	VE / 100 ha LF	42,5	41,5	40,4	41,5
1335	dar. Milchkühe	VE / 100 ha LF	14,1	13,7	13,6	13,8
1336	dar. Mutter- und Ammenkühe	VE / 100 ha LF	11,1	10,6	10,3	10,7
1339	dar. Jung- und Mastvieh	VE / 100 ha LF	13,4	13,4	12,6	13,1
1350	dar. Schweine	VE / 100 ha LF	4,0	3,7	3,8	3,8
1351	dar. Mastschweine und Läufer	VE / 100 ha LF	3,9	3,5	3,6	3,7
1352	dar. Zuchtsauen	VE / 100 ha LF	0,0	0,0	0,0	0,0
1340	dar. Schafe	VE / 100 ha LF	0,1	0,1	0,1	0,1
1320	dar. Pferde	VE / 100 ha LF	0,8	0,8	0,8	0,8
1391	Rauhfuttermittelverzehr	GV / Betrieb	88,7	88,5	87,4	88,2
<b>Erträge, Leistungen, Preise</b>						
1411	Getreide (ohne Körnermais)	dt / ha	62	64	59	62
1420	dar. Weizen	dt / ha	65	71	62	66
1426	dar. Wintergerste	dt / ha	71	61	67	67
1427	dar. Sommergerste	dt / ha	48	56	44	49
1433	dar. Roggen	dt / ha	40	57	53	50
1434	dar. Triticale	dt / ha	50	54	44	49
1465	Raps	dt / ha	33	35	32	33
1472	Kartoffeln	dt / ha	237	246	224	236
1473	Zuckerrüben	dt / ha	688	813	770	757
1631	Milchleistung (4 % Fett)	kg / Kuh	8.566	8.917	8.589	8.691
1632	Milchleistung (nat. Fettgehalt)	kg / Kuh	8.104	8.442	8.105	8.217
1612	Lebend geborene Ferkel	Ferkel / Sau				
1511	Getreideerlös insges. (netto; o. Körnermais)	€ / dt	15,50	15,69	17,63	16,27
1520	Weizenerlös (netto)	€ / dt	16,26	16,56	19,87	17,56
1526	Wintergersterlös (netto)	€ / dt	14,33	14,08	15,40	14,60
1527	Sommergersterlös (netto)	€ / dt	14,79	14,44	16,29	15,17
1533	Roggenerlös (netto)	€ / dt	14,89	13,97	16,31	15,06
1534	Triticaleerlös (netto)	€ / dt	13,61	13,89	17,15	14,88
1565	Rapselerlös (netto)	€ / dt	37,23	38,07	45,72	40,34
1572	Kartoffelerlös (netto)	€ / dt	55,07	103,16	107,14	88,46
1573	Zuckerrübenelerlös (netto)	€ / dt	2,54	2,93	3,49	2,99
1731	Milcherlös (netto bei 4 % Fett)	€ / dt	32,92	32,90	41,16	35,66
1732	Milcherlös (netto bei nat. Fettgehalt)	€ / dt	34,82	34,76	43,68	37,75

Einzelunternehmen im Haupterwerb  
Identische Betriebe von 2019/20 bis 2021/22

Blatt 2 von 4

Kennzahl	Bezeichnung	Maßeinheit	2019/20	2020/21	2021/22	Dreijähriger Durchschnitt
0001	Betriebe	Anzahl	15	15	15	
<b>Bilanz</b>						
2000	Summe Aktiva (Bilanzvermögen)	€ / Betrieb	1.034.220	1.021.486	1.045.130	1.033.612
2000	Summe Aktiva (Bilanzvermögen)	€ / ha LF	5.133	4.965	5.005	5.034
2100	Sachanlagen gesamt	€ / ha LF	4.177	3.998	3.937	4.037
2111	dar. Boden	€ / ha LF	2.288	2.246	2.246	2.260
2115	dar. Gebäude, baul. Anlagen	€ / ha LF	712	647	585	648
2120	dar. techn. Anlagen u. Maschinen	€ / ha LF	1.067	1.020	1.024	1.037
2130	dar. andere Anlagen insges.	€ / ha LF	65	47	31	47
2160	dar. Anlagen im Bau, Anzahlungen	€ / ha LF	10	5	18	11
2200	Finanzanlagen	€ / ha LF	39	40	47	42
2211	dar. Anteile an verbund. Untern.	€ / ha LF	0	0	0	0
2213	dar. Beteiligungen	€ / ha LF	38	40	42	40
2300	Tiervermögen	€ / ha LF	296	287	286	289
2320	dar. Rinder	€ / ha LF	279	265	268	270
2330	dar. Schweine	€ / ha LF	6	11	7	8
2400	Umlaufvermögen (ohne Tiere)	€ / ha LF	584	602	706	631
2410	dav. Vorräte	€ / ha LF	397	416	458	424
2412	dar. Feldinventar	€ / ha LF	367	372	422	387
2420	dav. Finanzumlaufvermögen	€ / ha LF	187	186	248	207
2431	dar. Forderungen aus Liefer. u. Leist.	€ / ha LF	51	69	106	76
2450	dar. Bank, Kasse	€ / ha LF	91	62	83	79
9041	Eigenkapital	€ / ha LF	3.041	3.034	3.129	3.068
3600	dar. Geschäftsguth., gez. Kapital	€ / ha LF	0	0	0	0
3140	Sonderposten gesamt	€ / ha LF	49	40	40	43
3400	Rückstellungen	€ / ha LF	56	49	51	52
3500	Verbindlichkeiten	€ / ha LF	2.004	1.838	1.781	1.874
3510	dar. geg. Kreditinstituten	€ / ha LF	1.412	1.232	1.209	1.284
3521	dar. aus Lieferungen u. Leistungen	€ / ha LF	208	231	274	238
9280	Anlagenintensität	%	66	65	62	64
9292	Fremdkapitaldeckung II	%	102	107	115	108
<b>Investitionen, Finanzierung</b>						
8300	Bruttoinvestitionen	€ / ha LF	309	264	338	303
8231	Zugang Boden	€ / ha LF	45	0	26	23
8232	Zugang Wirtschaftsgeb.u.baul. Anl.	€ / ha LF	49	5	0	18
8251	Zugang Anlagen im Bau, Anzahlung	€ / ha LF	-24	5	20	0
8241	Zugang techn. Anlagen u. Masch.	€ / ha LF	217	218	268	235
2800	Veränderung Tiervermögen	€ / ha LF	-3	0	-4	-2
8400	Nettoinvestitionen	€ / ha LF	-25	-84	4	-35
8401	Nettoinvestitionen	€ / AK	-2.168	-7.391	357	-3.067
8404	Veränderung Sachanlageverm. (o. Boden)	%	-4	-6	-2	-4
9314	Nettoverbindlichkeiten	€ / ha LF	1.817	1.652	1.533	1.667
9315	Veränd. Nettoverbindlichkeiten	€ / ha LF	-28	-128	-115	-90
9318	Tilg. von Verbindlichkeiten gesamt	€ / ha LF	229	239	239	235
2920	Veränd. Finanzumlaufvermögen	€ / ha LF	-58	3	64	3
3822	Veränderung Sonder-AfA	€ / ha LF	-5	-5	5	-2

Einzelunternehmen im Haupterwerb  
Identische Betriebe von 2019/20 bis 2021/22

Blatt 3 von 4

Kenn- zahl	Bezeichnung	Maß- einheit	2019/20	2020/21	2021/22	Dreijähriger Durchschnitt
0001	Betriebe	Anzahl	15	15	15	
<b>Gewinn- und Verlustrechnung</b>						
<b>Ertrag</b>						
4010	<b>Umsatzerlöse</b>	€ / ha LF	1.537	1.598	1.795	1.643
4100	dar. landwirtschaftl. Pflanzenprod.	€ / ha LF	627	654	703	661
4112	dar. Getreide (ohne Körnermais)	€ / ha LF	416	447	465	443
4120	dar. Ölf., Hülsenfr., Faserpfl.	€ / ha LF	169	159	176	168
4130	dar. Kartoffeln	€ / ha LF	6	7	5	6
4140	dar. Zuckerrüben	€ / ha LF	21	26	20	22
4173	dar. nachwachs. Rohstoffe / Energiepfl.	€ / ha LF	1	1	0	1
4200	dar. Tierproduktion	€ / ha LF	708	723	855	762
4220	dar. Rinder	€ / ha LF	203	211	260	225
4230	dar. Milch	€ / ha LF	404	419	486	437
4240	dar. Schweine	€ / ha LF	51	48	53	51
4260	dar. Geflügel, Eier	€ / ha LF	0	0	0	0
4300	dar. Obst, Weinbau	€ / ha LF	0	0	0	0
4360	dar. Nebenbetr., Handel, Dienstleist.	€ / ha LF	188	202	222	204
4378	dar. Mieten u. Pachten	€ / ha LF	40	36	62	46
4385	dar. Biogas, Strom, erneuerbare Energien	€ / ha LF	56	68	62	62
4368	dar. Lohnarbeit, Masch.miete	€ / ha LF	74	73	80	76
4400	<b>Bestandsveränderungen</b>	€ / ha LF	0	21	16	13
4500	<b>Sonst. betr. Erträge</b>	€ / ha LF	478	436	457	457
4510	dar. Zulagen u. Zuschüsse	€ / ha LF	381	355	397	378
4660	dar. betriebsbezogene Zahlungen	€ / ha LF	351	322	362	345
4670	dar. EU-Direktzahlungen	€ / ha LF	271	258	259	263
4671	dav. Basisprämie	€ / ha LF	174	166	168	169
4672	dav. Greening-Prämie	€ / ha LF	86	81	81	83
4673	dav. Umverteilungsprämie	€ / ha LF	10	9	9	9
4674	dav. Förderung für Junglandwirte	€ / ha LF	3	1	0	1
4680	dar. Ausgleichszulage	€ / ha LF	15	16	16	16
4690	dar. für umweltger. Agrarprod.	€ / ha LF	50	43	84	59
4698	dar. sonstige Zuschüsse	€ / ha LF	3	0	0	1
4520	dar. aufwandsbezogene Zahlungen	€ / ha LF	29	28	27	28
4560	dar. Agrardieselerstattung	€ / ha LF	24	26	24	25
4550	dar. Investitionszuschüsse	€ / ha LF	2	0	0	1
4900	dar. zeitraumfremde Erträge	€ / ha LF	57	39	14	37
<b>Aufwand</b>						
5100	<b>Materialaufwand</b>	€ / ha LF	838	828	942	869
5110	dar. Pflanzenproduktion	€ / ha LF	314	301	357	324
5111	dar. Saat- u. Pflanzgut	€ / ha LF	59	63	70	64
5112	dar. Düngemittel	€ / ha LF	138	118	178	145
5113	dar. Pflanzenschutz	€ / ha LF	80	76	68	75
5210	dar. Tierproduktion	€ / ha LF	259	263	274	265
5211	dar. Tierzukauf	€ / ha LF	77	71	69	73
5280	dar. Futtermittelzukauf	€ / ha LF	98	109	116	108
5292	dar. Tierarzt	€ / ha LF	27	26	30	28
5293	dar. Besamung	€ / ha LF	9	8	7	8
5294	dar. sonst. bezogene Leist. Tierprod.	€ / ha LF	23	24	26	24
5330	dar. Nebenbetr., Handel, Dienstleist.	€ / ha LF	15	20	18	17
5350	dar. sonst. Materialaufwand	€ / ha LF	239	236	289	255
5352	dar. Heizmat., Strom	€ / ha LF	39	42	40	40
5354	dar. Wasser, Abwasser	€ / ha LF	8	8	6	7
5355	dar. Treib- u. Schmierstoffe	€ / ha LF	117	110	164	130
5357	dar. Lohnarbeit, Masch.miete	€ / ha LF	74	75	76	75

Einzelunternehmen im Haupterwerb  
Identische Betriebe von 2019/20 bis 2021/22

Blatt 4 von 4

Kennzahl	Bezeichnung	Maßeinheit	2019/20	2020/21	2021/22	Dreijähriger Durchschnitt
0001	Betriebe	Anzahl	15	15	15	
<b>Aufwand</b>						
5500	<b>Personalaufwand (ohne BUV)</b>	€ / ha LF	142	141	155	146
5501	Personalaufwand (ohne BUV)	€ / eAK	32.344	32.425	34.606	33.125
5600	<b>Betriebswirtschaftliche AfA</b>	€ / ha LF	321	316	308	315
5636	dar. Wirtschaftsgeb. u. baul. Anl.	€ / ha LF	65	58	54	59
5642	dar. Maschinen u. Geräte	€ / ha LF	197	193	187	192
5641	dar. Betriebsvorrichtungen	€ / ha LF	35	41	40	39
5700	<b>Sonst. betriebl. Aufwand</b>	€ / ha LF	498	521	502	507
5710	dar. Unterhaltung	€ / ha LF	215	236	201	217
5715	dar. Gebäude u. baul. Anlagen	€ / ha LF	43	72	36	50
5720	dar. techn. Anl., Masch., Fuhrp.	€ / ha LF	171	165	164	167
5730	dar. Betriebsversicherung	€ / ha LF	73	70	80	74
5731	dar. betriebliche Unfallversicherung	€ / ha LF	15	19	19	18
5742	dar. Pachten	€ / ha LF	148	142	148	146
5765	Pachtpreis / ha Pachtfläche	€ / ha	212	195	203	203
5764	dar. zeitraumzugehörige Vorsteuer	€ / ha LF	0	0	0	0
5770	dar. zeitraumfremder Aufwand	€ / ha LF	5	19	12	12
<b>Unternehmensergebnis</b>						
6000	<b>Betriebsergebnis</b>	€ / ha LF	216	250	362	276
4000	Betriebliche Erträge	€ / ha LF	2.015	2.056	2.268	2.113
5000	Betriebliche Aufwendungen	€ / ha LF	1.799	1.806	1.907	1.837
7000	<b>Finanzergebnis</b>	€ / ha LF	-44	-41	-43	-42
7230	dar. Zinsaufwand	€ / ha LF	37	32	31	34
7800	Steuern vom Einkommen u. Ertrag	€ / ha LF	0	0	0	0
7900	Sonstige Steuern	€ / ha LF	12	11	11	11
7910	Unternehmensertrag	€ / ha LF	2.016	2.057	2.270	2.114
7920	Unternehmensaufwand vor Steuern	€ / ha LF	1.856	1.858	1.961	1.892
<b>Rentabilität</b>						
9000	Gewinn/Jahresübersch. vor Steuern	€ / Betrieb	32.246	40.908	64.393	45.849
9000	Gewinn/Jahresübersch. vor Steuern	€ / ha LF	160	199	308	222
9004	Ordentliches Ergebnis	€ / Betrieb	23.128	38.780	66.548	42.819
9004	Ordentliches Ergebnis	€ / ha LF	115	189	319	207
9006	Gewinn + Personalaufwand (ohne BUV)	€ / AK	25.828	29.764	40.247	31.946
9007	Ordentliches Ergeb. + Personalaufw. (o. BUV)	€ / AK	21.962	28.857	41.144	30.654
9008	Ordentliches Ergeb. + Personalaufw. (o. BUV)	€ / ha LF	257	329	473	353
9071	Betriebseinkommen	€ / ha LF	447	508	660	538
9073	Relative Faktorentlohnung	%	67,2	79,3	98,1	81,5
9103	Ordentliche Rentabilitätsrate	%	-6,5	-2,4	3,2	-1,9
9120	Gesamtkapitalrentabilität	%	-1,8	-0,4	2,1	0,0
9131	Eigenkapitalrentabilität (ohne Boden)	%	0,0	0,0	2,2	0,7
<b>Liquidität / Stabilität</b>						
9601	Liquidität 1. Grades	%	27	17	23	22
9221	Cashflow I	€ / ha LF	462	494	594	517
9223	Cashflow III (zur Neufinanzierung verfügbar)	€ / ha LF	100	115	179	131
9240	Kapitaldienst	€ / ha LF	266	271	270	269
9231	Langfristige Kapitaldienstgrenze	€ / ha LF	1	72	169	81
9232	Mittelfristige Kapitaldienstgrenze	€ / ha LF	67	131	224	140
9233	Kurzfristige Kapitaldienstgrenze	€ / ha LF	323	388	478	396
9241	Ausschöpf. d. langfr. Kapitaldienstgr.	%	22.100	375	159	7.545
9242	Ausschöpf. d. mittelfr. Kapitaldienstgr.	%	399	207	121	242
9243	Ausschöpf. d. kurzfr. Kapitaldienstgr.	%	82	70	57	69
9270	Eigenkapitalquote	%	59	61	63	61
9230	Eigenkapitalveränderung	€ / ha LF	6	37	116	53
9239	Bereinigte Eigenkapitalveränderung	€ / ha LF	-36	40	138	47
9238	Bereinigte Eigenkapitalveränderung	€ / AK	-3.082	3.517	11.986	4.140
<b>Unternehmerfamilie</b>						
9502	Gesamteinkommen	€ / Betrieb	43.527	54.323	78.357	58.736
9503	Verfügbares Einkommen	€ / Betrieb	20.464	32.925	56.790	36.726
3210	Entnahmen Lebenshaltung	€ / Betrieb	16.702	17.983	22.680	19.122
3395	Nettoentnahmen	€ / nAK	20.480	22.242	27.431	23.384

Personengesellschaften  
Identische Betriebe von 2019/20 bis 2021/22

Blatt 1 von 4

Kennzahl	Bezeichnung	Maßeinheit	2019/20	2020/21	2021/22	Dreijähriger Durchschnitt
0001	Betriebe	Anzahl	41	41	41	
<b>Faktorausstattung</b>						
1006	Wirtschaftliche Betriebsgröße	€ / ha LF	2.412	2.216	2.224	2.284
1030	Landw. genutzte Fläche (LF)	ha / Betrieb	299,2	301,0	293,7	298,0
1033	dar. zugepachtete LF (Netto)	ha / Betrieb	221,6	221,8	212,2	218,5
1150	Ackerfläche	% LF	76,3	76,3	76,6	76,4
1160	Dauergrünland	% LF	23,2	23,2	23,1	23,2
1056	Ertragsmesszahl	EMZ / a	41	41	41	41
1110	Arbeitskräfte insgesamt	AK / Betrieb	6,11	6,14	5,82	6,02
1113	dar. Familienarbeitskräfte	FAK / Betrieb	2,09	2,13	2,10	2,11
1120	Nicht entlohnte Arbeitskräfte	nAK / Betrieb	2,09	2,13	2,10	2,11
1114	AK-Besatz	AK / 100 ha LF	2,04	2,04	1,98	2,02
1130	Lohnansatz	€ / Betrieb	67.264	68.594	70.253	68.703
<b>Produktionsstruktur</b>						
1151	Ackerfläche (Anfang des Jahres)	ha AF / Betrieb	227,2	228,1	228,7	228,0
1210	dar. Getreide (ohne Körnermais)	% AF	53,9	53,9	54,5	54,1
1230	dar. Ölfrüchte, Hülsenfr., Faserpflanzen	% AF	17,3	18,4	18,2	17,9
1237	dar. Winterraps	% AF	14,8	15,1	15,3	15,1
1240	dar. Kartoffeln	% AF	0,1	0,1	0,1	0,1
1250	dar. Zuckerrüben	% AF	1,7	1,8	1,8	1,8
1271	dar. Silomais	% AF	12,5	12,9	12,3	12,5
1275	dar. sonst. Ackerfutter	% AF	6,5	6,3	5,3	6,0
1284	dar. nachwachs. Rohstoffe / Energiepflanzen	% AF	0,8	0,8	0,8	0,8
1300	Viehbesatz	VE / 100 ha LF	59,9	58,8	58,3	59,0
1330	dar. Rinder	VE / 100 ha LF	58,0	57,1	56,6	57,2
1335	dar. Milchkühe	VE / 100 ha LF	35,8	35,2	34,3	35,1
1336	dar. Mutter- und Ammenkühe	VE / 100 ha LF	2,0	2,0	1,9	2,0
1339	dar. Jung- und Mastvieh	VE / 100 ha LF	15,8	15,2	16,0	15,7
1350	dar. Schweine	VE / 100 ha LF	0,7	0,7	0,7	0,7
1351	dar. Mastschweine und Läufer	VE / 100 ha LF	0,7	0,7	0,7	0,7
1352	dar. Zuchtsauen	VE / 100 ha LF	0,0	0,0	0,0	0,0
1340	dar. Schafe	VE / 100 ha LF	0,8	0,6	0,5	0,6
1320	dar. Pferde	VE / 100 ha LF	0,4	0,4	0,4	0,4
1391	Rauhfuttermittelverzehr	GV / Betrieb	177,5	175,2	169,4	174,0
<b>Erträge, Leistungen, Preise</b>						
1411	Getreide (ohne Körnermais)	dt / ha	66	71	69	68
1420	dar. Weizen	dt / ha	71	79	73	74
1426	dar. Wintergerste	dt / ha	71	71	76	72
1427	dar. Sommergerste	dt / ha	45	61	48	51
1433	dar. Roggen	dt / ha	50	48	52	50
1434	dar. Triticale	dt / ha	55	58	52	55
1465	Raps	dt / ha	30	35	31	32
1472	Kartoffeln	dt / ha	177	242	134	184
1473	Zuckerrüben	dt / ha	794	775	976	848
1631	Milchleistung (4 % Fett)	kg / Kuh	9.223	9.195	9.757	9.391
1632	Milchleistung (nat. Fettgehalt)	kg / Kuh	9.201	9.151	9.662	9.338
1612	Lebend geborene Ferkel	Ferkel / Sau				
1511	Getreideerlös insges. (netto; o. Körnermais)	€ / dt	16,32	16,61	20,58	17,84
1520	Weizenerlös (netto)	€ / dt	17,04	17,34	22,28	18,89
1526	Wintergersteerlös (netto)	€ / dt	14,62	15,05	17,33	15,67
1527	Sommergersteerlös (netto)	€ / dt	19,49	17,99	20,83	19,44
1533	Roggenerlös (netto)	€ / dt	14,49	13,99	17,09	15,19
1534	Triticaleerlös (netto)	€ / dt	13,84	14,27	17,20	15,10
1565	Rapselerlös (netto)	€ / dt	38,87	41,03	45,79	41,90
1572	Kartoffelerlös (netto)	€ / dt	24,53	18,97	49,14	30,88
1573	Zuckerrübenelerlös (netto)	€ / dt	2,72	3,10	3,13	2,98
1731	Milcherlös (netto bei 4 % Fett)	€ / dt	32,99	34,08	41,49	36,19
1732	Milcherlös (netto bei nat. Fettgehalt)	€ / dt	33,07	34,24	41,90	36,40

**Personengesellschaften**  
**Identische Betriebe von 2019/20 bis 2021/22**

Blatt 2 von 4

Kenn- zahl	Bezeichnung	Maß- einheit	2019/20	2020/21	2021/22	Dreijähriger Durchschnitt
0001	Betriebe	Anzahl	41	41	41	
<b>Bilanz</b>						
2000	Summe Aktiva (Bilanzvermögen)	€ / Betrieb	1.555.779	1.618.993	1.703.613	1.626.128
2000	Summe Aktiva (Bilanzvermögen)	€ / ha LF	5.200	5.379	5.801	5.460
2100	Sachanlagen gesamt	€ / ha LF	3.829	3.919	4.133	3.960
2111	dar. Boden	€ / ha LF	1.863	1.952	2.095	1.970
2115	dar. Gebäude, baul. Anlagen	€ / ha LF	675	622	602	633
2120	dar. techn. Anlagen u. Maschinen	€ / ha LF	1.222	1.119	1.134	1.158
2130	dar. andere Anlagen insges.	€ / ha LF	35	34	40	36
2160	dar. Anlagen im Bau, Anzahlungen	€ / ha LF	24	181	251	152
2200	Finanzanlagen	€ / ha LF	49	47	45	47
2211	dar. Anteile an verbund. Untern.	€ / ha LF	2	2	2	2
2213	dar. Beteiligungen	€ / ha LF	42	40	37	40
2300	Tiervermögen	€ / ha LF	402	397	403	401
2320	dar. Rinder	€ / ha LF	391	386	392	390
2330	dar. Schweine	€ / ha LF	2	2	2	2
2400	Umlaufvermögen (ohne Tiere)	€ / ha LF	904	998	1.206	1.036
2410	dav. Vorräte	€ / ha LF	423	434	486	448
2412	dar. Feldinventar	€ / ha LF	359	363	406	376
2420	dav. Finanzumlaufvermögen	€ / ha LF	481	564	721	588
2431	dar. Forderungen aus Liefer. u. Leist.	€ / ha LF	191	208	253	217
2450	dar. Bank, Kasse	€ / ha LF	169	221	321	237
9041	Eigenkapital	€ / ha LF	3.715	3.845	4.204	3.921
3600	dar. Geschäftsguth., gez. Kapital	€ / ha LF	0	0	0	0
3140	Sonderposten gesamt	€ / ha LF	218	196	187	200
3400	Rückstellungen	€ / ha LF	42	41	56	46
3500	Verbindlichkeiten	€ / ha LF	1.326	1.388	1.438	1.384
3510	dar. geg. Kreditinstituten	€ / ha LF	1.025	1.100	1.124	1.083
3521	dar. aus Lieferungen u. Leistungen	€ / ha LF	171	172	161	168
9280	Anlagenintensität	%	60	59	56	58
9292	Fremdkapitaldeckung II	%	178	171	179	176
<b>Investitionen, Finanzierung</b>						
8300	Bruttoinvestitionen	€ / ha LF	417	429	438	428
8231	Zugang Boden	€ / ha LF	117	58	74	83
8232	Zugang Wirtschaftsgeb.u.baul. Anl.	€ / ha LF	52	1	4	19
8251	Zugang Anlagen im Bau, Anzahlung	€ / ha LF	25	202	118	115
8241	Zugang techn. Anlagen u. Masch.	€ / ha LF	219	150	178	182
2800	Veränderung Tiervermögen	€ / ha LF	-13	-7	16	-1
8400	Nettoinvestitionen	€ / ha LF	97	125	200	141
8401	Nettoinvestitionen	€ / AK	4.728	6.124	10.110	6.987
8404	Veränderung Sachanlageverm. (o. Boden)	%	0	2	1	1
9314	Nettoverbindlichkeiten	€ / ha LF	845	824	718	796
9315	Veränd. Nettoverbindlichkeiten	€ / ha LF	203	-32	-118	18
9318	Tilg. von Verbindlichkeiten gesamt	€ / ha LF	191	219	328	246
2920	Veränd. Finanzumlaufvermögen	€ / ha LF	-105	91	143	43
3822	Veränderung Sonder-AfA	€ / ha LF	-1	-1	4	1

Personengesellschaften  
Identische Betriebe von 2019/20 bis 2021/22

Blatt 3 von 4

Kenn- zahl	Bezeichnung	Maß- einheit	2019/20	2020/21	2021/22	Dreijähriger Durchschnitt
0001	Betriebe	Anzahl	41	41	41	
<b>Gewinn- und Verlustrechnung</b>						
<b>Ertrag</b>						
4010	<b>Umsatzerlöse</b>	€ / ha LF	2.063	2.198	2.610	2.290
4100	dar. landwirtschaftl. Pflanzenprod.	€ / ha LF	657	731	833	740
4112	dar. Getreide (ohne Körnermais)	€ / ha LF	375	407	516	433
4120	dar. Ölf., Hülsenfr., Faserpfl.	€ / ha LF	144	186	181	171
4130	dar. Kartoffeln	€ / ha LF	2	2	3	2
4140	dar. Zuckerrüben	€ / ha LF	28	32	43	35
4173	dar. nachwachs. Rohstoffe / Energiepfl.	€ / ha LF	5	6	10	7
4200	dar. Tierproduktion	€ / ha LF	1.235	1.254	1.576	1.355
4220	dar. Rinder	€ / ha LF	137	138	180	152
4230	dar. Milch	€ / ha LF	1.072	1.089	1.368	1.176
4240	dar. Schweine	€ / ha LF	12	10	12	11
4260	dar. Geflügel, Eier	€ / ha LF	1	1	2	2
4300	dar. Obst, Weinbau	€ / ha LF	0	0	0	0
4360	dar. Nebenbetr., Handel, Dienstleist.	€ / ha LF	143	184	166	164
4378	dar. Mieten u. Pachten	€ / ha LF	15	19	17	17
4385	dar. Biogas, Strom, erneuerbare Energien	€ / ha LF	101	113	110	108
4368	dar. Lohnarbeit, Masch.miete	€ / ha LF	18	21	20	20
4400	<b>Bestandsveränderungen</b>	€ / ha LF	-23	6	30	4
4500	<b>Sonst. betr. Erträge</b>	€ / ha LF	499	409	490	466
4510	dar. Zulagen u. Zuschüsse	€ / ha LF	366	347	419	377
4660	dar. betriebsbezogene Zahlungen	€ / ha LF	317	303	314	311
4670	dar. EU-Direktzahlungen	€ / ha LF	268	257	263	263
4671	dav. Basisprämie	€ / ha LF	173	167	173	171
4672	dav. Greening-Prämie	€ / ha LF	83	81	83	83
4673	dav. Umverteilungsprämie	€ / ha LF	8	7	7	7
4674	dav. Förderung für Junglandwirte	€ / ha LF	5	2	1	2
4680	dar. Ausgleichszulage	€ / ha LF	15	15	16	15
4690	dar. für umweltger. Agrarprod.	€ / ha LF	26	26	27	26
4698	dar. sonstige Zuschüsse	€ / ha LF	3	3	3	3
4520	dar. aufwandsbezogene Zahlungen	€ / ha LF	48	42	103	64
4560	dar. Agrardieselerstattung	€ / ha LF	28	30	30	29
4550	dar. Investitionszuschüsse	€ / ha LF	17	9	73	33
4900	dar. zeitraumfremde Erträge	€ / ha LF	37	22	31	30
<b>Aufwand</b>						
5100	<b>Materialaufwand</b>	€ / ha LF	1.068	1.048	1.259	1.125
5110	dar. Pflanzenproduktion	€ / ha LF	306	292	363	320
5111	dar. Saat- u. Pflanzgut	€ / ha LF	72	70	76	73
5112	dar. Düngemittel	€ / ha LF	120	110	151	127
5113	dar. Pflanzenschutz	€ / ha LF	86	84	94	88
5210	dar. Tierproduktion	€ / ha LF	432	423	480	445
5211	dar. Tierzukauf	€ / ha LF	13	12	36	21
5280	dar. Futtermittelzukauf	€ / ha LF	303	296	324	308
5292	dar. Tierarzt	€ / ha LF	50	48	48	49
5293	dar. Besamung	€ / ha LF	18	17	17	17
5294	dar. sonst. bezogene Leist. Tierprod.	€ / ha LF	27	28	30	28
5330	dar. Nebenbetr., Handel, Dienstleist.	€ / ha LF	7	7	11	9
5350	dar. sonst. Materialaufwand	€ / ha LF	322	325	403	350
5352	dar. Heizmat., Strom	€ / ha LF	65	64	66	65
5354	dar. Wasser, Abwasser	€ / ha LF	9	9	10	9
5355	dar. Treib- u. Schmierstoffe	€ / ha LF	130	130	194	151
5357	dar. Lohnarbeit, Masch.miete	€ / ha LF	109	114	123	115



**Personengesellschaften**  
**Identische Betriebe von 2019/20 bis 2021/22**

Blatt 4 von 4

Kennzahl	Bezeichnung	Maßeinheit	2019/20	2020/21	2021/22	Dreijähriger Durchschnitt
0001	Betriebe	Anzahl	41	41	41	
<b>Aufwand</b>						
5500	<b>Personalaufwand (ohne BUV)</b>	€ / ha LF	371	372	374	372
5501	Personalaufwand (ohne BUV)	€ / eAK	27.599	27.909	29.547	28.352
5600	<b>Betriebswirtschaftliche AfA</b>	€ / ha LF	300	298	308	302
5636	dar. Wirtschaftsgeb. u. baul. Anl.	€ / ha LF	66	56	52	58
5642	dar. Maschinen u. Geräte	€ / ha LF	172	188	199	186
5641	dar. Betriebsvorrichtungen	€ / ha LF	45	42	42	43
5700	<b>Sonst. betriebl. Aufwand</b>	€ / ha LF	503	501	553	519
5710	dar. Unterhaltung	€ / ha LF	178	177	220	191
5715	dar. Gebäude u. baul. Anlagen	€ / ha LF	45	35	54	45
5720	dar. techn. Anl., Masch., Fuhrp.	€ / ha LF	133	139	165	145
5730	dar. Betriebsversicherung	€ / ha LF	71	74	83	76
5731	dar. betriebliche Unfallversicherung	€ / ha LF	16	17	19	17
5742	dar. Pachten	€ / ha LF	142	153	150	148
5765	Pachtpreis / ha Pachtfläche	€ / ha	206	222	223	217
5764	dar. zeitraumzugehörige Vorsteuer	€ / ha LF	15	11	3	10
5770	dar. zeitraumfremder Aufwand	€ / ha LF	12	7	25	14
<b>Unternehmensergebnis</b>						
6000	<b>Betriebsergebnis</b>	€ / ha LF	298	394	637	443
4000	Betriebliche Erträge	€ / ha LF	2.539	2.613	3.130	2.761
5000	Betriebliche Aufwendungen	€ / ha LF	2.240	2.219	2.493	2.318
7000	<b>Finanzergebnis</b>	€ / ha LF	-25	-24	-26	-25
7230	dar. Zinsaufwand	€ / ha LF	27	25	27	27
7800	Steuern vom Einkommen u. Ertrag	€ / ha LF	0	0	0	0
7900	Sonstige Steuern	€ / ha LF	8	10	9	9
7910	Unternehmensertrag	€ / ha LF	2.541	2.614	3.132	2.762
7920	Unternehmensaufwand vor Steuern	€ / ha LF	2.275	2.254	2.530	2.353
<b>Rentabilität</b>						
9000	Gewinn/Jahresübersch. vor Steuern	€ / Betrieb	79.364	108.466	176.650	121.493
9000	Gewinn/Jahresübersch. vor Steuern	€ / ha LF	265	360	602	409
9004	Ordentliches Ergebnis	€ / Betrieb	71.611	104.151	174.793	116.852
9004	Ordentliches Ergebnis	€ / ha LF	239	346	595	394
9006	Gewinn + Personalaufwand (ohne BUV)	€ / AK	31.171	35.907	49.260	38.779
9007	Ordentliches Ergeb. + Personalaufw. (o. BUV)	€ / AK	29.901	35.204	48.941	38.015
9008	Ordentliches Ergeb. + Personalaufw. (o. BUV)	€ / ha LF	610	718	969	766
9071	Betriebseinkommen	€ / ha LF	789	905	1.157	950
9073	Relative Faktorentlohnung	%	84,0	95,4	118,5	99,3
9103	Ordentliche Rentabilitätsrate	%	0,6	4,5	11,4	5,5
9120	Gesamtkapitalrentabilität	%	0,8	2,7	6,6	3,4
9131	Eigenkapitalrentabilität (ohne Boden)	%	0,0	0,7	11,6	4,1
<b>Liquidität / Stabilität</b>						
9601	Liquidität 1. Grades	%	70	90	131	97
9221	Cashflow I	€ / ha LF	557	629	866	684
9223	Cashflow III (zur Neufinanzierung verfügbar)	€ / ha LF	204	300	388	297
9240	Kapitaldienst	€ / ha LF	218	244	355	272
9231	Langfristige Kapitaldienstgrenze	€ / ha LF	108	236	463	269
9232	Mittelfristige Kapitaldienstgrenze	€ / ha LF	174	293	515	327
9233	Kurzfristige Kapitaldienstgrenze	€ / ha LF	409	535	771	572
9241	Ausschöpf. d. langfr. Kapitaldienstgr.	%	202	103	77	127
9242	Ausschöpf. d. mittelfr. Kapitaldienstgr.	%	125	83	69	93
9243	Ausschöpf. d. kurzfr. Kapitaldienstgr.	%	53	46	46	48
9270	Eigenkapitalquote	%	71	71	72	72
9230	Eigenkapitalveränderung	€ / ha LF	-73	168	307	134
9239	Bereinigte Eigenkapitalveränderung	€ / ha LF	81	211	435	242
9238	Bereinigte Eigenkapitalveränderung	€ / AK	3.966	10.348	21.976	12.097
<b>Unternehmerfamilie</b>						
9502	Gesamteinkommen	€ / Betrieb	80.778	109.051	177.695	122.508
9503	Verfügbares Einkommen	€ / Betrieb	52.752	85.507	155.937	98.065
3210	Entnahmen Lebenshaltung	€ / Betrieb	27.338	28.701	27.886	27.975
3395	Nettoentnahmen	€ / nAK	24.414	16.556	22.271	21.080

Personengesellschaften  
Identische Betriebe von 2019/20 bis 2021/22

Blatt 1 von 4

Kennzahl	Bezeichnung	Maßeinheit	2019/20	2020/21	2021/22	Dreijähriger Durchschnitt
0001	Betriebe	Anzahl	9	9	9	
<b>Faktorausstattung</b>						
1006	Wirtschaftliche Betriebsgröße	€ / ha LF	2.132	1.673	1.762	1.855
1030	Landw. genutzte Fläche (LF)	ha / Betrieb	403,7	407,2	408,4	406,5
1033	dar. zugepachtete LF (Netto)	ha / Betrieb	287,4	289,1	274,0	283,5
1150	Ackerfläche	% LF	93,1	93,0	93,1	93,1
1160	Dauergrünland	% LF	6,0	6,1	5,9	6,0
1056	Ertragsmesszahl	EMZ / a	49	48	47	48
1110	Arbeitskräfte insgesamt	AK / Betrieb	4,90	4,82	4,51	4,74
1113	dar. Familienarbeitskräfte	FAK / Betrieb	1,92	1,96	2,02	1,97
1120	Nicht entlohnte Arbeitskräfte	nAK / Betrieb	1,92	1,96	2,02	1,97
1114	AK-Besatz	AK / 100 ha LF	1,21	1,18	1,10	1,16
1130	Lohnansatz	€ / Betrieb	62.625	63.736	68.465	64.942
<b>Produktionsstruktur</b>						
1151	Ackerfläche (Anfang des Jahres)	ha AF / Betrieb	375,2	375,9	378,7	376,6
1210	dar. Getreide (ohne Körnermais)	% AF	61,2	60,8	59,0	60,4
1230	dar. Ölrüchte, Hülsenfr., Faserpflanzen	% AF	21,4	23,6	24,5	23,2
1237	dar. Winterraps	% AF	16,7	18,5	18,9	18,0
1240	dar. Kartoffeln	% AF	0,0	0,0	0,0	0,0
1250	dar. Zuckerrüben	% AF	3,6	3,8	3,7	3,7
1271	dar. Silomais	% AF	0,0	0,9	1,4	0,8
1275	dar. sonst. Ackerfutter	% AF	1,0	1,0	0,8	0,9
1284	dar. nachwachs. Rohstoffe / Energiepflanzen	% AF	2,1	2,1	2,1	2,1
1300	Viehbesatz	VE / 100 ha LF	2,6	2,6	1,6	2,3
1330	dar. Rinder	VE / 100 ha LF	2,6	2,6	1,5	2,2
1335	dar. Milchkühe	VE / 100 ha LF	0,0	0,0	0,0	0,0
1336	dar. Mutter- und Ammenkühe	VE / 100 ha LF	1,5	1,5	0,9	1,3
1339	dar. Jung- und Mastvieh	VE / 100 ha LF	0,8	0,8	0,5	0,7
1350	dar. Schweine	VE / 100 ha LF	0,0	0,0	0,0	0,0
1351	dar. Mastschweine und Läufer	VE / 100 ha LF	0,0	0,0	0,0	0,0
1352	dar. Zuchtsauen	VE / 100 ha LF	0,0	0,0	0,0	0,0
1340	dar. Schafe	VE / 100 ha LF	0,0	0,0	0,1	0,0
1320	dar. Pferde	VE / 100 ha LF	0,0	0,0	0,0	0,0
1391	Rauhfuttermittelverzehr	GV / Betrieb	10,4	10,4	6,4	9,1
<b>Erträge, Leistungen, Preise</b>						
1411	Getreide (ohne Körnermais)	dt / ha	67	68	76	70
1420	dar. Weizen	dt / ha	70	77	73	73
1426	dar. Wintergerste	dt / ha	74	65	93	77
1427	dar. Sommergerste	dt / ha	34	50	63	49
1433	dar. Roggen	dt / ha	48	43	50	47
1434	dar. Triticale	dt / ha	34	39	49	41
1465	Raps	dt / ha	28	32	33	31
1472	Kartoffeln	dt / ha	105	179	236	173
1473	Zuckerrüben	dt / ha	842	801	1.045	896
1631	Milchleistung (4 % Fett)	kg / Kuh				
1632	Milchleistung (nat. Fettgehalt)	kg / Kuh				
1612	Lebend geborene Ferkel	Ferkel / Sau				
1511	Getreideerlös insges. (netto; o. Körnermais)	€ / dt	16,23	16,91	21,24	18,13
1520	Weizenerlös (netto)	€ / dt	17,19	18,00	23,79	19,66
1526	Wintergersteerlös (netto)	€ / dt	14,65	14,81	17,19	15,55
1527	Sommergersteerlös (netto)	€ / dt	21,32	18,81	21,37	20,50
1533	Roggenerlös (netto)	€ / dt	14,39	14,13	17,34	15,29
1534	Triticaleerlös (netto)	€ / dt	14,50	14,50	16,27	15,09
1565	Rapselerlös (netto)	€ / dt	39,61	42,41	46,26	42,76
1572	Kartoffelerlös (netto)	€ / dt	36,65	41,47	28,89	35,67
1573	Zuckerrübenelerlös (netto)	€ / dt	2,55	3,25	3,19	3,00
1731	Milcherlös (netto bei 4 % Fett)	€ / dt				
1732	Milcherlös (netto bei nat. Fettgehalt)	€ / dt				

Personengesellschaften  
Identische Betriebe von 2019/20 bis 2021/22

Blatt 2 von 4

Kenn- zahl	Bezeichnung	Maß- einheit	2019/20	2020/21	2021/22	Dreijähriger Durchschnitt
0001	Betriebe	Anzahl	9	9	9	
<b>Bilanz</b>						
2000	Summe Aktiva (Bilanzvermögen)	€ / Betrieb	1.578.911	1.617.855	1.766.087	1.654.284
2000	Summe Aktiva (Bilanzvermögen)	€ / ha LF	3.911	3.973	4.324	4.069
2100	Sachanlagen gesamt	€ / ha LF	3.023	2.995	3.061	3.026
2111	dar. Boden	€ / ha LF	2.281	2.336	2.344	2.320
2115	dar. Gebäude, baul. Anlagen	€ / ha LF	141	129	116	129
2120	dar. techn. Anlagen u. Maschinen	€ / ha LF	570	503	558	544
2130	dar. andere Anlagen insges.	€ / ha LF	27	24	40	30
2160	dar. Anlagen im Bau, Anzahlungen	€ / ha LF	0	0	0	0
2200	Finanzanlagen	€ / ha LF	74	74	74	74
2211	dar. Anteile an verbund. Untern.	€ / ha LF	0	0	0	0
2213	dar. Beteiligungen	€ / ha LF	74	73	73	73
2300	Tiervermögen	€ / ha LF	16	11	12	13
2320	dar. Rinder	€ / ha LF	16	11	11	12
2330	dar. Schweine	€ / ha LF	0	0	0	0
2400	Umlaufvermögen (ohne Tiere)	€ / ha LF	781	872	1.162	938
2410	dav. Vorräte	€ / ha LF	474	486	612	524
2412	dar. Feldinventar	€ / ha LF	456	460	559	492
2420	dav. Finanzumlaufvermögen	€ / ha LF	307	386	549	414
2431	dar. Forderungen aus Liefer. u. Leist.	€ / ha LF	123	135	198	152
2450	dar. Bank, Kasse	€ / ha LF	100	169	240	170
9041	Eigenkapital	€ / ha LF	3.199	3.293	3.554	3.349
3600	dar. Geschäftsguth., gez. Kapital	€ / ha LF	0	0	0	0
3140	Sonderposten gesamt	€ / ha LF	30	22	33	28
3400	Rückstellungen	€ / ha LF	53	55	57	55
3500	Verbindlichkeiten	€ / ha LF	619	590	678	629
3510	dar. geg. Kreditinstituten	€ / ha LF	505	476	541	507
3521	dar. aus Lieferungen u. Leistungen	€ / ha LF	72	86	117	92
9280	Anlagenintensität	%	50	45	40	45
9292	Fremdkapitaldeckung II	%	209	222	242	224
<b>Investitionen, Finanzierung</b>						
8300	Bruttoinvestitionen	€ / ha LF	222	182	361	255
8231	Zugang Boden	€ / ha LF	108	42	23	58
8232	Zugang Wirtschaftsgeb.u.baul. Anl.	€ / ha LF	7	1	0	3
8251	Zugang Anlagen im Bau, Anzahlung	€ / ha LF	2	45	65	37
8241	Zugang techn. Anlagen u. Masch.	€ / ha LF	114	76	153	114
2800	Veränderung Tiervermögen	€ / ha LF	-1	-4	1	-1
8400	Nettoinvestitionen	€ / ha LF	29	8	161	66
8401	Nettoinvestitionen	€ / AK	2.398	708	14.554	5.887
8404	Veränderung Sachanlageverm. (o. Boden)	%	-7	-10	9	-3
9314	Nettoverbindlichkeiten	€ / ha LF	312	204	129	215
9315	Veränd. Nettoverbindlichkeiten	€ / ha LF	59	-109	-72	-41
9318	Tilg. von Verbindlichkeiten gesamt	€ / ha LF	101	118	76	98
2920	Veränd. Finanzumlaufvermögen	€ / ha LF	-30	91	163	75
3822	Veränderung Sonder-AfA	€ / ha LF	-4	-3	15	2

Personengesellschaften  
Identische Betriebe von 2019/20 bis 2021/22

Blatt 3 von 4

Kenn- zahl	Bezeichnung	Maß- einheit	2019/20	2020/21	2021/22	Dreijähriger Durchschnitt
0001	Betriebe	Anzahl	9	9	9	
<b>Gewinn- und Verlustrechnung</b>						
<b>Ertrag</b>						
4010	<b>Umsatzerlöse</b>	€ / ha LF	1.094	1.277	1.539	1.303
4100	dar. landwirtschaftl. Pflanzenprod.	€ / ha LF	969	1.104	1.427	1.167
4112	dar. Getreide (ohne Körnermais)	€ / ha LF	613	647	874	711
4120	dar. Ölf., Hülsenfr., Faserpfl.	€ / ha LF	210	284	318	270
4130	dar. Kartoffeln	€ / ha LF	1	1	0	1
4140	dar. Zuckerrüben	€ / ha LF	71	91	115	92
4173	dar. nachwachs. Rohstoffe / Energiepfl.	€ / ha LF	18	21	33	24
4200	dar. Tierproduktion	€ / ha LF	10	17	5	11
4220	dar. Rinder	€ / ha LF	10	17	5	11
4230	dar. Milch	€ / ha LF	0	0	0	0
4240	dar. Schweine	€ / ha LF	0	0	0	0
4260	dar. Geflügel, Eier	€ / ha LF	0	0	0	0
4300	dar. Obst, Weinbau	€ / ha LF	0	0	0	0
4360	dar. Nebenbetr., Handel, Dienstleist.	€ / ha LF	24	70	21	38
4378	dar. Mieten u. Pachten	€ / ha LF	7	4	6	6
4385	dar. Biogas, Strom, erneuerbare Energien	€ / ha LF	0	1	0	1
4368	dar. Lohnarbeit, Masch.miete	€ / ha LF	16	15	13	15
4400	<b>Bestandsveränderungen</b>	€ / ha LF	-25	4	62	14
4500	<b>Sonst. betr. Erträge</b>	€ / ha LF	456	351	366	391
4510	dar. Zulagen u. Zuschüsse	€ / ha LF	312	307	313	310
4660	dar. betriebsbezogene Zahlungen	€ / ha LF	296	289	296	294
4670	dar. EU-Direktzahlungen	€ / ha LF	262	254	259	258
4671	dav. Basisprämie	€ / ha LF	171	166	172	170
4672	dav. Greening-Prämie	€ / ha LF	84	83	82	83
4673	dav. Umverteilungsprämie	€ / ha LF	5	5	5	5
4674	dav. Förderung für Junglandwirte	€ / ha LF	2	0	0	1
4680	dar. Ausgleichszulage	€ / ha LF	4	6	6	5
4690	dar. für umweltger. Agrarprod.	€ / ha LF	20	22	23	21
4698	dar. sonstige Zuschüsse	€ / ha LF	7	7	8	8
4520	dar. aufwandsbezogene Zahlungen	€ / ha LF	16	18	16	17
4560	dar. Agrardieselerstattung	€ / ha LF	16	18	16	17
4550	dar. Investitionszuschüsse	€ / ha LF	0	0	0	0
4900	dar. zeitraumfremde Erträge	€ / ha LF	42	27	45	38
<b>Aufwand</b>						
5100	<b>Materialaufwand</b>	€ / ha LF	551	545	703	600
5110	dar. Pflanzenproduktion	€ / ha LF	374	376	479	409
5111	dar. Saat- u. Pflanzgut	€ / ha LF	81	78	89	83
5112	dar. Düngemittel	€ / ha LF	159	154	229	181
5113	dar. Pflanzenschutz	€ / ha LF	122	129	135	129
5210	dar. Tierproduktion	€ / ha LF	2	1	2	2
5211	dar. Tierzukauf	€ / ha LF	1	0	1	1
5280	dar. Futtermittelzukauf	€ / ha LF	0	0	0	0
5292	dar. Tierarzt	€ / ha LF	0	0	0	0
5293	dar. Besamung	€ / ha LF	0	0	0	0
5294	dar. sonst. bezogene Leist. Tierprod.	€ / ha LF	0	0	0	0
5330	dar. Nebenbetr., Handel, Dienstleist.	€ / ha LF	10	11	9	10
5350	dar. sonst. Materialaufwand	€ / ha LF	165	155	214	178
5352	dar. Heizmat., Strom	€ / ha LF	11	11	5	9
5354	dar. Wasser, Abwasser	€ / ha LF	1	1	5	2
5355	dar. Treib- u. Schmierstoffe	€ / ha LF	80	80	116	92
5357	dar. Lohnarbeit, Masch.miete	€ / ha LF	59	56	73	63

Personengesellschaften  
Identische Betriebe von 2019/20 bis 2021/22

Blatt 4 von 4

Kennzahl	Bezeichnung	Maßeinheit	2019/20	2020/21	2021/22	Dreijähriger Durchschnitt
0001	Betriebe	Anzahl	9	9	9	
<b>Aufwand</b>						
5500	<b>Personalaufwand (ohne BUV)</b>	€ / ha LF	178	165	151	165
5501	Personalaufwand (ohne BUV)	€ / eAK	24.242	23.493	24.871	24.202
5600	<b>Betriebswirtschaftliche AfA</b>	€ / ha LF	173	173	183	176
5636	dar. Wirtschaftsgeb. u. baul. Anl.	€ / ha LF	12	13	12	12
5642	dar. Maschinen u. Geräte	€ / ha LF	145	143	154	148
5641	dar. Betriebsvorrichtungen	€ / ha LF	6	6	6	6
5700	<b>Sonst. betriebl. Aufwand</b>	€ / ha LF	415	422	420	419
5710	dar. Unterhaltung	€ / ha LF	87	104	103	98
5715	dar. Gebäude u. baul. Anlagen	€ / ha LF	22	24	23	23
5720	dar. techn. Anl., Masch., Fuhrp.	€ / ha LF	65	80	81	75
5730	dar. Betriebsversicherung	€ / ha LF	57	58	62	59
5731	dar. betriebliche Unfallversicherung	€ / ha LF	9	9	10	9
5742	dar. Pachten	€ / ha LF	157	169	164	164
5765	Pachtpreis / ha Pachtfläche	€ / ha	296	317	332	315
5764	dar. zeitraumzugehörige Vorsteuer	€ / ha LF	41	25	0	22
5770	dar. zeitraumfremder Aufwand	€ / ha LF	26	5	35	22
<b>Unternehmensergebnis</b>						
6000	<b>Betriebsergebnis</b>	€ / ha LF	207	328	510	348
4000	Betriebliche Erträge	€ / ha LF	1.525	1.632	1.967	1.708
5000	Betriebliche Aufwendungen	€ / ha LF	1.318	1.304	1.457	1.360
7000	<b>Finanzergebnis</b>	€ / ha LF	-9	-6	-8	-8
7230	dar. Zinsaufwand	€ / ha LF	11	8	11	10
7800	Steuern vom Einkommen u. Ertrag	€ / ha LF	0	0	0	0
7900	Sonstige Steuern	€ / ha LF	7	10	7	8
7910	Unternehmensertrag	€ / ha LF	1.527	1.633	1.970	1.710
7920	Unternehmensaufwand vor Steuern	€ / ha LF	1.336	1.322	1.476	1.378
<b>Rentabilität</b>						
9000	Gewinn/Jahresübersch. vor Steuern	€ / Betrieb	77.157	126.897	201.979	135.344
9000	Gewinn/Jahresübersch. vor Steuern	€ / ha LF	191	312	495	332
9004	Ordentliches Ergebnis	€ / Betrieb	70.873	117.790	198.053	128.905
9004	Ordentliches Ergebnis	€ / ha LF	176	289	485	317
9006	Gewinn + Personalaufwand (ohne BUV)	€ / AK	30.472	40.281	58.492	43.082
9007	Ordentliches Ergeb. + Personalaufw. (o. BUV)	€ / AK	29.189	38.392	57.621	41.734
9008	Ordentliches Ergeb. + Personalaufw. (o. BUV)	€ / ha LF	354	454	636	482
9071	Betriebseinkommen	€ / ha LF	528	639	819	662
9073	Relative Faktorentlohnung	%	69,7	84,0	105,7	86,5
9103	Ordentliche Rentabilitätsrate	%	1,3	8,1	16,1	8,5
9120	Gesamtkapitalrentabilität	%	0,8	3,6	7,6	4,0
9131	Eigenkapitalrentabilität (ohne Boden)	%	0,0	0,0	6,7	2,2
<b>Liquidität / Stabilität</b>						
9601	Liquidität 1. Grades	%	76	119	106	100
9221	Cashflow I	€ / ha LF	371	455	621	482
9223	Cashflow III (zur Neufinanzierung verfügbar)	€ / ha LF	139	227	371	245
9240	Kapitaldienst	€ / ha LF	112	126	87	108
9231	Langfristige Kapitaldienstgrenze	€ / ha LF	49	180	320	183
9232	Mittelfristige Kapitaldienstgrenze	€ / ha LF	61	192	332	195
9233	Kurzfristige Kapitaldienstgrenze	€ / ha LF	225	353	505	361
9241	Ausschöpf. d. langfr. Kapitaldienstgr.	%	230	70	27	109
9242	Ausschöpf. d. mittelfr. Kapitaldienstgr.	%	182	66	26	91
9243	Ausschöpf. d. kurzfr. Kapitaldienstgr.	%	50	36	17	34
9270	Eigenkapitalquote	%	82	83	82	82
9230	Eigenkapitalveränderung	€ / ha LF	-16	122	226	111
9239	Bereinigte Eigenkapitalveränderung	€ / ha LF	38	172	308	173
9238	Bereinigte Eigenkapitalveränderung	€ / AK	3.115	14.498	27.930	15.181
<b>Unternehmerfamilie</b>						
9502	Gesamteinkommen	€ / Betrieb	81.130	126.897	201.979	136.669
9503	Verfügbares Einkommen	€ / Betrieb	33.220	78.781	165.695	92.565
3210	Entnahmen Lebenshaltung	€ / Betrieb	31.947	20.646	46.908	33.167
3395	Nettoentnahmen	€ / nAK	29.140	24.120	36.962	30.074

Personengesellschaften  
Identische Betriebe von 2019/20 bis 2021/22

Blatt 1 von 4

Kennzahl	Bezeichnung	Maßeinheit	2019/20	2020/21	2021/22	Dreijähriger Durchschnitt
0001	Betriebe	Anzahl	23	23	23	
<b>Faktorausstattung</b>						
1006	Wirtschaftliche Betriebsgröße	€ / ha LF	2.851	2.773	2.709	2.778
1030	Landw. genutzte Fläche (LF)	ha / Betrieb	265,2	266,9	257,8	263,3
1033	dar. zugepachtete LF (Netto)	ha / Betrieb	194,1	195,7	189,3	193,1
1150	Ackerfläche	% LF	67,9	68,0	67,6	67,8
1160	Dauergrünland	% LF	31,5	31,5	32,4	31,8
1056	Ertragsmesszahl	EMZ / a	41	41	41	41
1110	Arbeitskräfte insgesamt	AK / Betrieb	7,12	7,19	6,78	7,03
1113	dar. Familienarbeitskräfte	FAK / Betrieb	2,09	2,13	2,07	2,10
1120	Nicht entlohnte Arbeitskräfte	nAK / Betrieb	2,09	2,13	2,07	2,10
1114	AK-Besatz	AK / 100 ha LF	2,69	2,70	2,63	2,67
1130	Lohnansatz	€ / Betrieb	67.375	68.590	69.272	68.413
<b>Produktionsstruktur</b>						
1151	Ackerfläche (Anfang des Jahres)	ha AF / Betrieb	178,9	179,7	179,9	179,5
1210	dar. Getreide (ohne Körnermais)	% AF	48,4	51,1	51,7	50,4
1230	dar. Ölrüchte, Hülsenfr., Faserpflanzen	% AF	13,3	13,5	14,0	13,6
1237	dar. Winterraps	% AF	13,1	13,1	13,4	13,2
1240	dar. Kartoffeln	% AF	0,0	0,0	0,0	0,0
1250	dar. Zuckerrüben	% AF	0,8	0,7	0,8	0,7
1271	dar. Silomais	% AF	21,1	20,4	18,8	20,1
1275	dar. sonst. Ackerfutter	% AF	10,2	10,4	8,9	9,8
1284	dar. nachwachs. Rohstoffe / Energiepflanzen	% AF	0,0	0,0	0,0	0,0
1300	Viehbesatz	VE / 100 ha LF	95,6	93,6	94,1	94,5
1330	dar. Rinder	VE / 100 ha LF	94,0	92,0	92,5	92,8
1335	dar. Milchkühe	VE / 100 ha LF	62,2	61,2	59,6	61,0
1336	dar. Mutter- und Ammenkühe	VE / 100 ha LF	0,7	0,8	0,8	0,7
1339	dar. Jung- und Mastvieh	VE / 100 ha LF	24,6	23,3	25,4	24,4
1350	dar. Schweine	VE / 100 ha LF	1,3	1,3	1,4	1,3
1351	dar. Mastschweine und Läufer	VE / 100 ha LF	1,3	1,3	1,4	1,3
1352	dar. Zuchtsauen	VE / 100 ha LF	0,0	0,0	0,0	0,0
1340	dar. Schafe	VE / 100 ha LF	0,0	0,0	0,0	0,0
1320	dar. Pferde	VE / 100 ha LF	0,3	0,3	0,3	0,3
1391	Rauhfuttermittelverzehr	GV / Betrieb	250,0	246,4	239,2	245,2
<b>Erträge, Leistungen, Preise</b>						
1411	Getreide (ohne Körnermais)	dt / ha	64	72	63	66
1420	dar. Weizen	dt / ha	69	79	71	73
1426	dar. Wintergerste	dt / ha	67	73	64	68
1427	dar. Sommergerste	dt / ha	42	58	45	49
1433	dar. Roggen	dt / ha	56	73	58	62
1434	dar. Triticale	dt / ha	62	63	48	58
1465	Raps	dt / ha	31	36	28	31
1472	Kartoffeln	dt / ha	147	143	132	141
1473	Zuckerrüben	dt / ha	653	596	702	650
1631	Milchleistung (4 % Fett)	kg / Kuh	9.302	9.331	9.882	9.505
1632	Milchleistung (nat. Fettgehalt)	kg / Kuh	9.249	9.272	9.771	9.431
1612	Lebend geborene Ferkel	Ferkel / Sau				
1511	Getreideerlös insges. (netto; o. Körnermais)	€ / dt	16,07	16,15	19,04	17,09
1520	Weizenerlös (netto)	€ / dt	16,49	16,70	20,19	17,79
1526	Wintergersteerlös (netto)	€ / dt	14,52	14,78	16,58	15,29
1527	Sommergersteerlös (netto)	€ / dt	19,54	18,20	18,62	18,79
1533	Roggenerlös (netto)	€ / dt	15,52	13,51	15,70	14,91
1534	Triticaleerlös (netto)	€ / dt	13,09	14,01	15,26	14,12
1565	Rapselerlös (netto)	€ / dt	38,09	39,21	43,66	40,32
1572	Kartoffelerlös (netto)	€ / dt	38,06	40,93	41,27	40,09
1573	Zuckerrübenerlös (netto)	€ / dt	2,97	2,90	3,27	3,05
1731	Milcherlös (netto bei 4 % Fett)	€ / dt	33,01	33,96	41,29	36,09
1732	Milcherlös (netto bei nat. Fettgehalt)	€ / dt	33,19	34,17	41,76	36,37

Personengesellschaften  
Identische Betriebe von 2019/20 bis 2021/22

Blatt 2 von 4

Kenn- zahl	Bezeichnung	Maß- einheit	2019/20	2020/21	2021/22	Dreijähriger Durchschnitt
0001	Betriebe	Anzahl	23	23	23	
<b>Bilanz</b>						
2000	Summe Aktiva (Bilanzvermögen)	€ / Betrieb	1.571.428	1.653.069	1.719.003	1.647.834
2000	Summe Aktiva (Bilanzvermögen)	€ / ha LF	5.926	6.194	6.667	6.262
2100	Sachanlagen gesamt	€ / ha LF	4.188	4.361	4.606	4.385
2111	dar. Boden	€ / ha LF	1.574	1.651	1.830	1.685
2115	dar. Gebäude, baul. Anlagen	€ / ha LF	991	920	908	939
2120	dar. techn. Anlagen u. Maschinen	€ / ha LF	1.549	1.413	1.370	1.444
2130	dar. andere Anlagen insges.	€ / ha LF	34	30	32	32
2160	dar. Anlagen im Bau, Anzahlungen	€ / ha LF	28	335	455	273
2200	Finanzanlagen	€ / ha LF	45	41	34	40
2211	dar. Anteile an verbund. Untern.	€ / ha LF	4	4	4	4
2213	dar. Beteiligungen	€ / ha LF	39	35	28	34
2300	Tiervermögen	€ / ha LF	636	632	644	637
2320	dar. Rinder	€ / ha LF	628	625	637	630
2330	dar. Schweine	€ / ha LF	3	3	3	3
2400	Umlaufvermögen (ohne Tiere)	€ / ha LF	1.040	1.142	1.366	1.183
2410	dav. Vorräte	€ / ha LF	418	435	445	433
2412	dar. Feldinventar	€ / ha LF	312	317	325	318
2420	dav. Finanzumlaufvermögen	€ / ha LF	621	707	921	750
2431	dar. Forderungen aus Liefer. u. Leist.	€ / ha LF	252	261	297	270
2450	dar. Bank, Kasse	€ / ha LF	190	236	415	280
9041	Eigenkapital	€ / ha LF	4.026	4.169	4.638	4.278
3600	dar. Geschäftsguth., gez. Kapital	€ / ha LF	0	0	0	0
3140	Sonderposten gesamt	€ / ha LF	362	328	306	332
3400	Rückstellungen	€ / ha LF	47	43	72	54
3500	Verbindlichkeiten	€ / ha LF	1.671	1.817	1.797	1.762
3510	dar. geg. Kreditinstituten	€ / ha LF	1.350	1.546	1.449	1.448
3521	dar. aus Lieferungen u. Leistungen	€ / ha LF	244	200	186	210
9280	Anlagenintensität	%	61	61	58	60
9292	Fremdkapitaldeckung II	%	175	162	171	170
<b>Investitionen, Finanzierung</b>						
8300	Bruttoinvestitionen	€ / ha LF	442	605	419	489
8231	Zugang Boden	€ / ha LF	102	73	80	85
8232	Zugang Wirtschaftsgeb.u.baul. Anl.	€ / ha LF	72	2	8	27
8251	Zugang Anlagen im Bau, Anzahlung	€ / ha LF	34	340	157	177
8241	Zugang techn. Anlagen u. Masch.	€ / ha LF	230	175	129	178
2800	Veränderung Tiervermögen	€ / ha LF	-23	-9	30	-1
8400	Nettoinvestitionen	€ / ha LF	75	242	214	177
8401	Nettoinvestitionen	€ / AK	2.809	8.984	8.148	6.647
8404	Veränderung Sachanlageverm. (o. Boden)	%	0	6	-1	2
9314	Nettoverbindlichkeiten	€ / ha LF	1.049	1.110	876	1.012
9315	Veränd. Nettoverbindlichkeiten	€ / ha LF	295	60	-255	33
9318	Tilg. von Verbindlichkeiten gesamt	€ / ha LF	229	299	555	361
2920	Veränd. Finanzumlaufvermögen	€ / ha LF	-110	97	192	60
3822	Veränderung Sonder-AfA	€ / ha LF	0	0	0	0

Personengesellschaften  
Identische Betriebe von 2019/20 bis 2021/22

Blatt 3 von 4

Kenn- zahl	Bezeichnung	Maß- einheit	2019/20	2020/21	2021/22	Dreijähriger Durchschnitt
0001	Betriebe	Anzahl	23	23	23	
<b>Gewinn- und Verlustrechnung</b>						
<b>Ertrag</b>						
4010	<b>Umsatzerlöse</b>	€ / ha LF	2.783	2.897	3.427	3.036
4100	dar. landwirtschaftl. Pflanzenprod.	€ / ha LF	473	507	487	489
4112	dar. Getreide (ohne Körnermais)	€ / ha LF	242	280	311	278
4120	dar. Ölf., Hülsenfr., Faserpfl.	€ / ha LF	103	122	109	111
4130	dar. Kartoffeln	€ / ha LF	1	1	1	1
4140	dar. Zuckerrüben	€ / ha LF	10	8	12	10
4173	dar. nachwachs. Rohstoffe / Energiepfl.	€ / ha LF	0	0	0	0
4200	dar. Tierproduktion	€ / ha LF	2.115	2.145	2.700	2.320
4220	dar. Rinder	€ / ha LF	202	201	267	223
4230	dar. Milch	€ / ha LF	1.883	1.914	2.399	2.065
4240	dar. Schweine	€ / ha LF	23	19	24	22
4260	dar. Geflügel, Eier	€ / ha LF	0	0	0	0
4300	dar. Obst, Weinbau	€ / ha LF	0	0	0	0
4360	dar. Nebenbetr., Handel, Dienstleist.	€ / ha LF	191	239	228	220
4378	dar. Mieten u. Pachten	€ / ha LF	25	33	26	28
4385	dar. Biogas, Strom, erneuerbare Energien	€ / ha LF	135	155	150	147
4368	dar. Lohnarbeit, Masch.miete	€ / ha LF	14	19	17	17
4400	<b>Bestandsveränderungen</b>	€ / ha LF	-30	10	23	1
4500	<b>Sonst. betr. Erträge</b>	€ / ha LF	461	418	565	481
4510	dar. Zulagen u. Zuschüsse	€ / ha LF	348	342	480	390
4660	dar. betriebsbezogene Zahlungen	€ / ha LF	298	284	294	292
4670	dar. EU-Direktzahlungen	€ / ha LF	271	257	263	264
4671	dav. Basisprämie	€ / ha LF	175	165	170	170
4672	dav. Greening-Prämie	€ / ha LF	82	81	82	82
4673	dav. Umverteilungsprämie	€ / ha LF	9	9	9	9
4674	dav. Förderung für Junglandwirte	€ / ha LF	5	2	2	3
4680	dar. Ausgleichszulage	€ / ha LF	11	10	11	11
4690	dar. für umweltger. Agrarprod.	€ / ha LF	12	15	12	13
4698	dar. sonstige Zuschüsse	€ / ha LF	1	1	1	1
4520	dar. aufwandsbezogene Zahlungen	€ / ha LF	47	54	183	95
4560	dar. Agrardieselerstattung	€ / ha LF	34	37	37	36
4550	dar. Investitionszuschüsse	€ / ha LF	10	15	145	57
4900	dar. zeitraumfremde Erträge	€ / ha LF	36	18	21	25
<b>Aufwand</b>						
5100	<b>Materialaufwand</b>	€ / ha LF	1.436	1.414	1.660	1.503
5110	dar. Pflanzenproduktion	€ / ha LF	253	234	282	256
5111	dar. Saat- u. Pflanzgut	€ / ha LF	70	69	72	70
5112	dar. Düngemittel	€ / ha LF	99	86	106	97
5113	dar. Pflanzenschutz	€ / ha LF	67	63	69	66
5210	dar. Tierproduktion	€ / ha LF	732	717	820	756
5211	dar. Tierzukauf	€ / ha LF	17	17	60	31
5280	dar. Futtermittelzukauf	€ / ha LF	521	511	561	531
5292	dar. Tierarzt	€ / ha LF	83	81	83	82
5293	dar. Besamung	€ / ha LF	30	28	28	29
5294	dar. sonst. bezogene Leist. Tierprod.	€ / ha LF	44	44	48	45
5330	dar. Nebenbetr., Handel, Dienstleist.	€ / ha LF	6	7	13	9
5350	dar. sonst. Materialaufwand	€ / ha LF	444	456	547	482
5352	dar. Heizmat., Strom	€ / ha LF	102	99	106	102
5354	dar. Wasser, Abwasser	€ / ha LF	14	14	14	14
5355	dar. Treib- u. Schmierstoffe	€ / ha LF	157	155	235	182
5357	dar. Lohnarbeit, Masch.miete	€ / ha LF	164	179	182	175



Personengesellschaften  
Identische Betriebe von 2019/20 bis 2021/22

Blatt 4 von 4

Kennzahl	Bezeichnung	Maßeinheit	2019/20	2020/21	2021/22	Dreijähriger Durchschnitt
0001	Betriebe	Anzahl	23	23	23	
<b>Aufwand</b>						
5500	<b>Personalaufwand (ohne BUV)</b>	€ / ha LF	528	535	535	533
5501	Personalaufwand (ohne BUV)	€ / eAK	27.798	28.184	29.300	28.427
5600	<b>Betriebswirtschaftliche AfA</b>	€ / ha LF	332	356	360	349
5636	dar. Wirtschaftsgeb. u. baul. Anl.	€ / ha LF	76	80	76	77
5642	dar. Maschinen u. Geräte	€ / ha LF	170	197	202	190
5641	dar. Betriebsvorrichtungen	€ / ha LF	65	67	67	67
5700	<b>Sonst. betriebl. Aufwand</b>	€ / ha LF	557	553	634	581
5710	dar. Unterhaltung	€ / ha LF	237	222	287	249
5715	dar. Gebäude u. baul. Anlagen	€ / ha LF	63	47	83	65
5720	dar. techn. Anl., Masch., Fuhrp.	€ / ha LF	174	170	203	182
5730	dar. Betriebsversicherung	€ / ha LF	79	83	95	86
5731	dar. betriebliche Unfallversicherung	€ / ha LF	20	21	25	22
5742	dar. Pachten	€ / ha LF	136	137	136	137
5765	Pachtpreis / ha Pachtfläche	€ / ha	186	187	185	186
5764	dar. zeitraumzugehörige Vorsteuer	€ / ha LF	6	6	5	6
5770	dar. zeitraumfremder Aufwand	€ / ha LF	7	7	29	14
<b>Unternehmensergebnis</b>						
6000	<b>Betriebsergebnis</b>	€ / ha LF	362	467	825	551
4000	Betriebliche Erträge	€ / ha LF	3.213	3.325	4.015	3.518
5000	Betriebliche Aufwendungen	€ / ha LF	2.852	2.858	3.190	2.966
7000	<b>Finanzergebnis</b>	€ / ha LF	-34	-35	-38	-35
7230	dar. Zinsaufwand	€ / ha LF	37	36	39	37
7800	Steuern vom Einkommen u. Ertrag	€ / ha LF	0	0	0	0
7900	Sonstige Steuern	€ / ha LF	9	11	11	10
7910	Unternehmensertrag	€ / ha LF	3.216	3.327	4.016	3.520
7920	Unternehmensaufwand vor Steuern	€ / ha LF	2.897	2.905	3.239	3.014
<b>Rentabilität</b>						
9000	Gewinn/Jahresübersch. vor Steuern	€ / Betrieb	84.598	112.647	200.324	132.523
9000	Gewinn/Jahresübersch. vor Steuern	€ / ha LF	319	422	777	506
9004	Ordentliches Ergebnis	€ / Betrieb	76.972	109.709	202.382	129.688
9004	Ordentliches Ergebnis	€ / ha LF	290	411	785	495
9006	Gewinn + Personalaufwand (ohne BUV)	€ / AK	31.524	35.515	49.917	38.985
9007	Ordentliches Ergeb. + Personalaufw. (o. BUV)	€ / AK	30.453	35.106	50.220	38.593
9008	Ordentliches Ergeb. + Personalaufw. (o. BUV)	€ / ha LF	818	946	1.320	1.028
9071	Betriebseinkommen	€ / ha LF	998	1.126	1.502	1.209
9073	Relative Faktorentlohnung	%	90,3	101,9	133,0	108,4
9103	Ordentliche Rentabilitätsrate	%	1,1	4,6	12,9	6,2
9120	Gesamtkapitalrentabilität	%	1,2	3,1	8,3	4,2
9131	Eigenkapitalrentabilität (ohne Boden)	%	0,0	3,9	16,3	6,7
<b>Liquidität / Stabilität</b>						
9601	Liquidität 1. Grades	%	59	81	153	97
9221	Cashflow I	€ / ha LF	652	733	1.092	826
9223	Cashflow III (zur Neufinanzierung verfügbar)	€ / ha LF	179	298	373	283
9240	Kapitaldienst	€ / ha LF	266	335	594	398
9231	Langfristige Kapitaldienstgrenze	€ / ha LF	98	283	660	347
9232	Mittelfristige Kapitaldienstgrenze	€ / ha LF	174	363	736	424
9233	Kurzfristige Kapitaldienstgrenze	€ / ha LF	430	639	1.021	697
9241	Ausschöpf. d. langfr. Kapitaldienstgr.	%	272	118	90	160
9242	Ausschöpf. d. mittelfr. Kapitaldienstgr.	%	153	92	81	109
9243	Ausschöpf. d. kurzfr. Kapitaldienstgr.	%	62	52	58	57
9270	Eigenkapitalquote	%	68	67	70	68
9230	Eigenkapitalveränderung	€ / ha LF	-173	199	449	158
9239	Bereinigte Eigenkapitalveränderung	€ / ha LF	61	247	621	310
9238	Bereinigte Eigenkapitalveränderung	€ / AK	2.284	9.171	23.640	11.698
<b>Unternehmerfamilie</b>						
9502	Gesamteinkommen	€ / Betrieb	85.641	113.564	202.242	133.816
9503	Verfügbares Einkommen	€ / Betrieb	62.542	95.518	184.606	114.222
3210	Entnahmen Lebenshaltung	€ / Betrieb	31.537	33.305	24.441	29.761
3395	Nettoentnahmen	€ / nAK	32.300	18.113	21.567	23.994

**Natürliche Personen**  
**Identische Betriebe von 2019/20 bis 2021/22**

Blatt 1 von 4

Kennzahl	Bezeichnung	Maßeinheit	2019/20	2020/21	2021/22	Dreijähriger Durchschnitt
0001	Betriebe	Anzahl	196	196	196	
<b>Faktorausstattung</b>						
1006	Wirtschaftliche Betriebsgröße	€ / ha LF	1.998	1.845	1.867	1.903
1030	Landw. genutzte Fläche (LF)	ha / Betrieb	198,8	200,3	199,1	199,4
1033	dar. zugepachtete LF (Netto)	ha / Betrieb	131,5	132,0	129,8	131,1
1150	Ackerfläche	% LF	76,1	76,1	76,6	76,3
1160	Dauergrünland	% LF	23,6	23,6	23,2	23,5
1056	Ertragsmesszahl	EMZ / a	38	38	38	38
1110	Arbeitskräfte insgesamt	AK / Betrieb	3,27	3,26	3,22	3,25
1113	dar. Familienarbeitskräfte	FAK / Betrieb	1,68	1,69	1,69	1,69
1120	Nicht entlohnte Arbeitskräfte	nAK / Betrieb	1,51	1,52	1,51	1,51
1114	AK-Besatz	AK / 100 ha LF	1,64	1,63	1,62	1,63
1130	Lohnansatz	€ / Betrieb	50.871	51.079	52.594	51.515
<b>Produktionsstruktur</b>						
1151	Ackerfläche (Anfang des Jahres)	ha AF / Betrieb	151,9	151,2	152,3	151,8
1210	dar. Getreide (ohne Körnermais)	% AF	55,5	54,9	55,7	55,4
1230	dar. Ölf Früchte, Hülsenfr., Faserpflanzen	% AF	16,0	16,5	16,6	16,4
1237	dar. Wintererbsen	% AF	13,6	13,9	14,0	13,9
1240	dar. Kartoffeln	% AF	0,2	0,3	0,2	0,2
1250	dar. Zuckerrüben	% AF	1,7	1,4	1,5	1,6
1271	dar. Silomais	% AF	9,7	10,6	10,3	10,2
1275	dar. sonst. Ackerfutter	% AF	8,2	8,8	8,3	8,4
1284	dar. nachwachs. Rohstoffe / Energiepflanzen	% AF	1,4	1,2	1,2	1,3
1300	Viehbesatz	VE / 100 ha LF	52,7	51,5	51,6	52,0
1330	dar. Rinder	VE / 100 ha LF	47,3	46,3	46,2	46,6
1335	dar. Milchkühe	VE / 100 ha LF	25,4	24,8	24,4	24,9
1336	dar. Mutter- und Ammenkühe	VE / 100 ha LF	4,2	3,9	3,8	4,0
1339	dar. Jung- und Mastvieh	VE / 100 ha LF	13,2	12,9	13,1	13,1
1350	dar. Schweine	VE / 100 ha LF	1,5	1,5	1,6	1,5
1351	dar. Mastschweine und Läufer	VE / 100 ha LF	1,5	1,4	1,5	1,5
1352	dar. Zuchtsauen	VE / 100 ha LF	0,0	0,0	0,0	0,0
1340	dar. Schafe	VE / 100 ha LF	1,0	0,9	0,9	1,0
1320	dar. Pferde	VE / 100 ha LF	0,2	0,2	0,3	0,2
1391	Rauhfuttermittelverzehr	GV / Betrieb	96,9	95,6	94,7	95,7
<b>Erträge, Leistungen, Preise</b>						
1411	Getreide (ohne Körnermais)	dt / ha	62	66	64	64
1420	dar. Weizen	dt / ha	67	74	68	70
1426	dar. Wintergerste	dt / ha	69	67	75	70
1427	dar. Sommergerste	dt / ha	47	56	47	50
1433	dar. Roggen	dt / ha	46	50	46	47
1434	dar. Triticale	dt / ha	51	55	53	53
1465	Raps	dt / ha	32	34	31	32
1472	Kartoffeln	dt / ha	200	165	182	182
1473	Zuckerrüben	dt / ha	735	690	834	753
1631	Milchleistung (4 % Fett)	kg / Kuh	9.096	9.099	9.405	9.200
1632	Milchleistung (nat. Fettgehalt)	kg / Kuh	8.894	8.872	9.127	8.964
1612	Lebend geborene Ferkel	Ferkel / Sau	11	9	5	8
1511	Getreideerlös insges.(netto; o. Körnermais)	€ / dt	15,93	16,20	19,36	17,16
1520	Weizenerlös (netto)	€ / dt	16,74	17,11	21,19	18,35
1526	Wintergersteerlös (netto)	€ / dt	14,44	14,68	17,03	15,38
1527	Sommergersteerlös (netto)	€ / dt	17,40	16,43	19,44	17,76
1533	Roggenerlös (netto)	€ / dt	14,87	14,21	16,10	15,06
1534	Triticaleerlös (netto)	€ / dt	14,56	14,62	17,19	15,46
1565	Rapselerlös (netto)	€ / dt	38,23	39,92	45,13	41,09
1572	Kartoffelerlös (netto)	€ / dt	28,53	27,40	31,53	29,15
1573	Zuckerrübenelerlös (netto)	€ / dt	2,54	3,11	3,33	2,99
1731	Milcherlös (netto bei 4 % Fett)	€ / dt	32,80	33,59	41,13	35,84
1732	Milcherlös (netto bei nat. Fettgehalt)	€ / dt	33,54	34,44	42,38	36,79

**Natürliche Personen**  
**Identische Betriebe von 2019/20 bis 2021/22**

Blatt 2 von 4

Kennzahl	Bezeichnung	Maßeinheit	2019/20	2020/21	2021/22	Dreijähriger Durchschnitt
0001	Betriebe	Anzahl	196	196	196	
<b>Bilanz</b>						
2000	Summe Aktiva (Bilanzvermögen)	€ / Betrieb	1.085.287	1.120.350	1.171.889	1.125.842
2000	Summe Aktiva (Bilanzvermögen)	€ / ha LF	5.460	5.593	5.887	5.647
2100	Sachanlagen gesamt	€ / ha LF	4.274	4.370	4.487	4.377
2111	dar. Boden	€ / ha LF	2.152	2.220	2.307	2.226
2115	dar. Gebäude, baul. Anlagen	€ / ha LF	727	731	731	730
2120	dar. techn. Anlagen u. Maschinen	€ / ha LF	1.159	1.145	1.191	1.165
2130	dar. andere Anlagen insges.	€ / ha LF	69	70	71	70
2160	dar. Anlagen im Bau, Anzahlungen	€ / ha LF	150	186	168	168
2200	Finanzanlagen	€ / ha LF	43	42	42	43
2211	dar. Anteile an verbund. Untern.	€ / ha LF	1	1	1	1
2213	dar. Beteiligungen	€ / ha LF	40	39	38	39
2300	Tiervermögen	€ / ha LF	333	329	332	332
2320	dar. Rinder	€ / ha LF	318	314	316	316
2330	dar. Schweine	€ / ha LF	3	4	4	3
2400	Umlaufvermögen (ohne Tiere)	€ / ha LF	788	827	1.003	873
2410	dav. Vorräte	€ / ha LF	400	408	462	423
2412	dar. Feldinventar	€ / ha LF	354	357	401	371
2420	dav. Finanzumlaufvermögen	€ / ha LF	389	419	541	450
2431	dar. Forderungen aus Liefer. u. Leist.	€ / ha LF	125	132	179	145
2450	dar. Bank, Kasse	€ / ha LF	159	177	246	194
9041	Eigenkapital	€ / ha LF	3.627	3.712	3.987	3.775
3600	dar. Geschäftsguth., gez. Kapital	€ / ha LF	0	0	0	0
3140	Sonderposten gesamt	€ / ha LF	192	169	185	182
3400	Rückstellungen	€ / ha LF	43	42	47	44
3500	Verbindlichkeiten	€ / ha LF	1.686	1.745	1.750	1.727
3510	dar. geg. Kreditinstituten	€ / ha LF	1.366	1.410	1.390	1.389
3521	dar. aus Lieferungen u. Leistungen	€ / ha LF	171	190	214	192
9280	Anlagenintensität	%	65	65	62	64
9292	Fremdkapitaldeckung II	%	132	130	141	135
<b>Investitionen, Finanzierung</b>						
8300	Bruttoinvestitionen	€ / ha LF	474	490	494	486
8231	Zugang Boden	€ / ha LF	58	25	33	39
8232	Zugang Wirtschaftsgeb.u.baul. Anl.	€ / ha LF	24	49	5	26
8251	Zugang Anlagen im Bau, Anzahlung	€ / ha LF	154	159	153	155
8241	Zugang techn. Anlagen u. Masch.	€ / ha LF	232	224	234	230
2800	Veränderung Tiervermögen	€ / ha LF	-12	-2	5	-3
8400	Nettoinvestitionen	€ / ha LF	108	142	135	128
8401	Nettoinvestitionen	€ / AK	6.577	8.718	8.345	7.880
8404	Veränderung Sachanlageverm. (o. Boden)	%	3	3	1	2
9314	Nettoverbindlichkeiten	€ / ha LF	1.297	1.326	1.209	1.277
9315	Veränd. Nettoverbindlichkeiten	€ / ha LF	100	34	-120	5
9318	Tilg. von Verbindlichkeiten gesamt	€ / ha LF	270	254	313	279
2920	Veränd. Finanzumlaufvermögen	€ / ha LF	-56	31	115	30
3822	Veränderung Sonder-AfA	€ / ha LF	-3	-1	3	0

**Natürliche Personen**  
**Identische Betriebe von 2019/20 bis 2021/22**

Blatt 3 von 4

Kennzahl	Bezeichnung	Maßeinheit	2019/20	2020/21	2021/22	Dreijähriger Durchschnitt
0001	Betriebe	Anzahl	196	196	196	
<b>Gewinn- und Verlustrechnung</b>						
<b>Ertrag</b>						
4010	<b>Umsatzerlöse</b>	€ / ha LF	1.739	1.807	2.144	1.897
4100	dar. landwirtschaftl. Pflanzenprod.	€ / ha LF	614	651	743	669
4112	dar. Getreide (ohne Körnermais)	€ / ha LF	343	374	442	386
4120	dar. Ölfr., Hülsenfr., Faserpfl.	€ / ha LF	139	159	160	153
4130	dar. Kartoffeln	€ / ha LF	9	7	9	8
4140	dar. Zuckerrüben	€ / ha LF	25	23	33	27
4173	dar. nachwachs. Rohstoffe / Energiepfl.	€ / ha LF	4	9	12	9
4200	dar. Tierproduktion	€ / ha LF	967	968	1.200	1.045
4220	dar. Rinder	€ / ha LF	129	126	166	141
4230	dar. Milch	€ / ha LF	751	759	941	817
4240	dar. Schweine	€ / ha LF	23	17	22	21
4260	dar. Geflügel, Eier	€ / ha LF	45	45	50	47
4300	dar. Obst, Weinbau	€ / ha LF	7	9	9	8
4360	dar. Nebenbetr., Handel, Dienstleist.	€ / ha LF	139	166	170	158
4378	dar. Mieten u. Pachten	€ / ha LF	16	19	22	19
4385	dar. Biogas, Strom, erneuerbare Energien	€ / ha LF	60	65	66	64
4368	dar. Lohnarbeit, Masch.miete	€ / ha LF	32	34	39	35
4400	<b>Bestandsveränderungen</b>	€ / ha LF	-18	6	35	8
4500	<b>Sonst. betr. Erträge</b>	€ / ha LF	592	469	523	528
4510	dar. Zulagen u. Zuschüsse	€ / ha LF	406	385	443	411
4660	dar. betriebsbezogene Zahlungen	€ / ha LF	358	346	356	353
4670	dar. EU-Direktzahlungen	€ / ha LF	272	260	264	266
4671	dav. Basisprämie	€ / ha LF	175	167	172	171
4672	dav. Greening-Prämie	€ / ha LF	84	82	82	83
4673	dav. Umverteilungsprämie	€ / ha LF	10	10	10	10
4674	dav. Förderung für Junglandwirte	€ / ha LF	3	1	1	2
4680	dar. Ausgleichszulage	€ / ha LF	24	24	25	24
4690	dar. für umweltger. Agrarprod.	€ / ha LF	54	57	61	57
4698	dar. sonstige Zuschüsse	€ / ha LF	3	2	2	2
4520	dar. aufwandsbezogene Zahlungen	€ / ha LF	45	35	82	54
4560	dar. Agrardieselerstattung	€ / ha LF	25	26	25	25
4550	dar. Investitionszuschüsse	€ / ha LF	18	8	56	27
4900	dar. zeitraumfremde Erträge	€ / ha LF	115	34	34	61
<b>Aufwand</b>						
5100	<b>Materialaufwand</b>	€ / ha LF	908	882	1.060	950
5110	dar. Pflanzenproduktion	€ / ha LF	283	273	351	302
5111	dar. Saat- u. Pflanzgut	€ / ha LF	75	72	75	74
5112	dar. Düngemittel	€ / ha LF	109	100	153	121
5113	dar. Pflanzenschutz	€ / ha LF	75	75	82	77
5210	dar. Tierproduktion	€ / ha LF	321	312	352	328
5211	dar. Tierzukauf	€ / ha LF	24	22	34	27
5280	dar. Futtermittelzukauf	€ / ha LF	205	198	224	209
5292	dar. Tierarzt	€ / ha LF	34	32	33	33
5293	dar. Besamung	€ / ha LF	14	13	14	14
5294	dar. sonst. bezogene Leist. Tierprod.	€ / ha LF	21	21	22	22
5330	dar. Nebenbetr., Handel, Dienstleist.	€ / ha LF	24	25	28	26
5350	dar. sonst. Materialaufwand	€ / ha LF	279	270	326	292
5352	dar. Heizmat., Strom	€ / ha LF	45	44	45	45
5354	dar. Wasser, Abwasser	€ / ha LF	8	8	8	8
5355	dar. Treib- u. Schmierstoffe	€ / ha LF	120	115	170	135
5357	dar. Lohnarbeit, Masch.miete	€ / ha LF	100	96	94	96

**Natürliche Personen**  
**Identische Betriebe von 2019/20 bis 2021/22**

Blatt 4 von 4

Kennzahl	Bezeichnung	Maßeinheit	2019/20	2020/21	2021/22	Dreijähriger Durchschnitt
0001	Betriebe	Anzahl	196	196	196	
<b>Aufwand</b>						
5500	<b>Personalaufwand (ohne BUV)</b>	€ / ha LF	247	250	256	251
5501	Personalaufwand (ohne BUV)	€ / eAK	27.967	28.764	29.736	28.822
5600	<b>Betriebswirtschaftliche AfA</b>	€ / ha LF	322	322	337	327
5636	dar. Wirtschaftsgeb. u. baul. Anl.	€ / ha LF	64	60	57	60
5642	dar. Maschinen u. Geräte	€ / ha LF	194	197	206	199
5641	dar. Betriebsvorrichtungen	€ / ha LF	40	40	46	42
5700	<b>Sonst. betriebl. Aufwand</b>	€ / ha LF	477	469	536	494
5710	dar. Unterhaltung	€ / ha LF	170	165	200	179
5715	dar. Gebäude u. baul. Anlagen	€ / ha LF	39	34	44	39
5720	dar. techn. Anl., Masch., Fuhrp.	€ / ha LF	131	129	155	138
5730	dar. Betriebsversicherung	€ / ha LF	73	74	80	75
5731	dar. betriebliche Unfallversicherung	€ / ha LF	16	17	19	17
5742	dar. Pachten	€ / ha LF	122	125	126	125
5765	Pachtpreis / ha Pachtfläche	€ / ha	186	190	192	189
5764	dar. zeitraumzugehörige Vorsteuer	€ / ha LF	9	8	4	7
5770	dar. zeitraumfremder Aufwand	€ / ha LF	21	20	21	21
<b>Unternehmensergebnis</b>						
6000	<b>Betriebsergebnis</b>	€ / ha LF	358	360	513	410
4000	Betriebliche Erträge	€ / ha LF	2.313	2.283	2.701	2.432
5000	Betriebliche Aufwendungen	€ / ha LF	1.955	1.923	2.189	2.022
7000	<b>Finanzergebnis</b>	€ / ha LF	-39	-34	-35	-36
7230	dar. Zinsaufwand	€ / ha LF	35	32	33	34
7800	Steuern vom Einkommen u. Ertrag	€ / ha LF	0	0	0	0
7900	Sonstige Steuern	€ / ha LF	12	12	12	12
7910	Unternehmensertrag	€ / ha LF	2.314	2.284	2.703	2.434
7920	Unternehmensaufwand vor Steuern	€ / ha LF	2.006	1.970	2.237	2.071
<b>Rentabilität</b>						
9000	Gewinn/Jahresübersch. vor Steuern	€ / Betrieb	61.167	62.885	92.660	72.237
9000	Gewinn/Jahresübersch. vor Steuern	€ / ha LF	308	314	465	362
9004	Ordentliches Ergebnis	€ / Betrieb	43.334	60.858	90.694	64.962
9004	Ordentliches Ergebnis	€ / ha LF	218	304	456	326
9006	Gewinn + Personalaufwand (ohne BUV)	€ / AK	33.728	34.619	44.541	37.629
9007	Ordentliches Ergeb. + Personalaufw. (o. BUV)	€ / AK	28.272	33.998	43.931	35.400
9008	Ordentliches Ergeb. + Personalaufw. (o. BUV)	€ / ha LF	465	554	711	577
9071	Betriebseinkommen	€ / ha LF	630	719	878	743
9073	Relative Faktorentlohnung	%	78,4	89,8	106,4	91,5
9103	Ordentliche Rentabilitätsrate	%	-1,6	2,1	7,1	2,5
9120	Gesamtkapitalrentabilität	%	-0,1	1,4	3,8	1,7
9131	Eigenkapitalrentabilität (ohne Boden)	%	0,0	0,0	6,4	2,1
<b>Liquidität / Stabilität</b>						
9601	Liquidität 1. Grades	%	61	57	70	63
9221	Cashflow I	€ / ha LF	665	619	779	688
9223	Cashflow III (zur Neufinanzierung verfügbar)	€ / ha LF	171	215	292	226
9240	Kapitaldienst	€ / ha LF	305	286	347	313
9231	Langfristige Kapitaldienstgrenze	€ / ha LF	34	155	281	156
9232	Mittelfristige Kapitaldienstgrenze	€ / ha LF	98	215	337	217
9233	Kurzfristige Kapitaldienstgrenze	€ / ha LF	357	476	618	484
9241	Ausschöpf. d. langfr. Kapitaldienstgr.	%	908	185	124	405
9242	Ausschöpf. d. mittelfr. Kapitaldienstgr.	%	313	133	103	183
9243	Ausschöpf. d. kurzfr. Kapitaldienstgr.	%	86	60	56	67
9270	Eigenkapitalquote	%	66	66	68	67
9230	Eigenkapitalveränderung	€ / ha LF	18	118	246	127
9239	Bereinigte Eigenkapitalveränderung	€ / ha LF	-2	123	247	123
9238	Bereinigte Eigenkapitalveränderung	€ / AK	-91	7.529	15.276	7.571
<b>Unternehmerfamilie</b>						
9502	Gesamteinkommen	€ / Betrieb	63.682	66.179	96.710	75.524
9503	Verfügbares Einkommen	€ / Betrieb	37.388	43.502	73.660	51.516
3210	Entnahmen Lebenshaltung	€ / Betrieb	23.924	23.010	23.487	23.474
3395	Nettoentnahmen	€ / nAK	31.035	21.872	24.482	25.796

Natürliche Personen  
Identische Betriebe von 2019/20 bis 2021/22

Blatt 1 von 4

Kennzahl	Bezeichnung	Maßeinheit	2019/20	2020/21	2021/22	Dreijähriger Durchschnitt
0001	Betriebe	Anzahl	62	62	62	
<b>Faktorausstattung</b>						
1006	Wirtschaftliche Betriebsgröße	€ / ha LF	1.507	1.270	1.324	1.367
1030	Landw. genutzte Fläche (LF)	ha / Betrieb	245,5	246,4	245,0	245,6
1033	dar. zugepachtete LF (Netto)	ha / Betrieb	156,7	155,7	151,5	154,7
1150	Ackerfläche	% LF	90,5	90,4	91,1	90,7
1160	Dauergrünland	% LF	9,2	9,2	8,6	9,0
1056	Ertragsmesszahl	EMZ / a	43	43	43	43
1110	Arbeitskräfte insgesamt	AK / Betrieb	2,41	2,34	2,32	2,36
1113	dar. Familienarbeitskräfte	FAK / Betrieb	1,33	1,31	1,29	1,31
1120	Nicht entlohnte Arbeitskräfte	nAK / Betrieb	1,22	1,21	1,21	1,21
1114	AK-Besatz	AK / 100 ha LF	0,98	0,95	0,95	0,96
1130	Lohnansatz	€ / Betrieb	42.492	42.316	43.810	42.873
<b>Produktionsstruktur</b>						
1151	Ackerfläche (Anfang des Jahres)	ha AF / Betrieb	225,3	222,4	222,9	223,5
1210	dar. Getreide (ohne Körnermais)	% AF	60,1	57,8	59,1	59,0
1230	dar. Ölf Früchte, Hülsenfr., Faserpflanzen	% AF	19,1	20,9	21,4	20,4
1237	dar. Winterraps	% AF	15,8	17,5	17,2	16,8
1240	dar. Kartoffeln	% AF	0,4	0,4	0,4	0,4
1250	dar. Zuckerrüben	% AF	3,1	2,5	2,8	2,8
1271	dar. Silomais	% AF	2,1	3,4	3,7	3,1
1275	dar. sonst. Ackerfutter	% AF	2,5	3,7	2,8	3,0
1284	dar. nachwachs. Rohstoffe / Energiepflanzen	% AF	2,6	2,1	2,2	2,3
1300	Viehbesatz	VE / 100 ha LF	5,4	4,6	4,5	4,8
1330	dar. Rinder	VE / 100 ha LF	4,7	4,2	3,9	4,3
1335	dar. Milchkühe	VE / 100 ha LF	0,0	0,0	0,0	0,0
1336	dar. Mutter- und Ammenkühe	VE / 100 ha LF	2,8	2,4	2,1	2,4
1339	dar. Jung- und Mastvieh	VE / 100 ha LF	1,3	1,2	1,1	1,2
1350	dar. Schweine	VE / 100 ha LF	0,2	0,1	0,0	0,1
1351	dar. Mastschweine und Läufer	VE / 100 ha LF	0,1	0,1	0,0	0,1
1352	dar. Zuchtsauen	VE / 100 ha LF	0,0	0,0	0,0	0,0
1340	dar. Schafe	VE / 100 ha LF	0,1	0,1	0,1	0,1
1320	dar. Pferde	VE / 100 ha LF	0,0	0,0	0,0	0,0
1391	Rauhfuttermittelverzehr	GV / Betrieb	11,8	10,7	9,9	10,8
<b>Erträge, Leistungen, Preise</b>						
1411	Getreide (ohne Körnermais)	dt / ha	62	66	67	65
1420	dar. Weizen	dt / ha	67	75	69	70
1426	dar. Wintergerste	dt / ha	69	65	84	73
1427	dar. Sommergerste	dt / ha	41	51	39	44
1433	dar. Roggen	dt / ha	45	50	44	46
1434	dar. Triticale	dt / ha	46	49	56	50
1465	Raps	dt / ha	32	33	32	32
1472	Kartoffeln	dt / ha	195	152	195	181
1473	Zuckerrüben	dt / ha	755	687	846	763
1631	Milchleistung (4 % Fett)	kg / Kuh				
1632	Milchleistung (nat. Fettgehalt)	kg / Kuh				
1612	Lebend geborene Ferkel	Ferkel / Sau	6	4		5
1511	Getreideerlös insges.(netto; o. Körnermais)	€ / dt	15,91	16,27	19,61	17,26
1520	Weizenerlös (netto)	€ / dt	16,86	17,35	21,63	18,61
1526	Wintergersteerlös (netto)	€ / dt	14,47	14,76	17,34	15,52
1527	Sommergersteerlös (netto)	€ / dt	17,01	15,81	19,44	17,42
1533	Roggenerlös (netto)	€ / dt	14,74	13,95	15,94	14,88
1534	Triticaleerlös (netto)	€ / dt	14,51	14,70	16,76	15,32
1565	Rapselerlös (netto)	€ / dt	38,40	40,70	45,40	41,50
1572	Kartoffelerlös (netto)	€ / dt	28,82	27,16	29,62	28,53
1573	Zuckerrübenerlös (netto)	€ / dt	2,48	3,20	3,38	3,02
1731	Milcherlös (netto bei 4 % Fett)	€ / dt				
1732	Milcherlös (netto bei nat. Fettgehalt)	€ / dt				

Natürliche Personen  
Identische Betriebe von 2019/20 bis 2021/22

Blatt 2 von 4

Kennzahl	Bezeichnung	Maßeinheit	2019/20	2020/21	2021/22	Dreijähriger Durchschnitt
0001	Betriebe	Anzahl	62	62	62	
<b>Bilanz</b>						
2000	Summe Aktiva (Bilanzvermögen)	€ / Betrieb	1.096.181	1.115.374	1.177.708	1.129.755
2000	Summe Aktiva (Bilanzvermögen)	€ / ha LF	4.466	4.527	4.808	4.600
2100	Sachanlagen gesamt	€ / ha LF	3.601	3.652	3.747	3.667
2111	dar. Boden	€ / ha LF	2.343	2.441	2.481	2.422
2115	dar. Gebäude, baul. Anlagen	€ / ha LF	298	302	318	306
2120	dar. techn. Anlagen u. Maschinen	€ / ha LF	754	767	789	770
2130	dar. andere Anlagen insges.	€ / ha LF	47	52	52	50
2160	dar. Anlagen im Bau, Anzahlungen	€ / ha LF	149	80	96	108
2200	Finanzanlagen	€ / ha LF	59	59	61	60
2211	dar. Anteile an verbund. Untern.	€ / ha LF	0	0	0	0
2213	dar. Beteiligungen	€ / ha LF	59	59	60	59
2300	Tiervermögen	€ / ha LF	30	28	28	29
2320	dar. Rinder	€ / ha LF	28	27	26	27
2330	dar. Schweine	€ / ha LF	0	0	0	0
2400	Umlaufvermögen (ohne Tiere)	€ / ha LF	753	760	945	819
2410	dav. Vorräte	€ / ha LF	448	455	550	484
2412	dar. Feldinventar	€ / ha LF	427	428	511	455
2420	dav. Finanzumlaufvermögen	€ / ha LF	305	305	395	335
2431	dar. Forderungen aus Liefer. u. Leist.	€ / ha LF	91	76	142	103
2450	dar. Bank, Kasse	€ / ha LF	106	129	145	127
9041	Eigenkapital	€ / ha LF	3.133	3.220	3.453	3.269
3600	dar. Geschäftsguth., gez. Kapital	€ / ha LF	0	0	0	0
3140	Sonderposten gesamt	€ / ha LF	58	39	45	47
3400	Rückstellungen	€ / ha LF	51	51	54	52
3500	Verbindlichkeiten	€ / ha LF	1.241	1.227	1.270	1.246
3510	dar. geg. Kreditinstituten	€ / ha LF	1.019	982	985	996
3521	dar. aus Lieferungen u. Leistungen	€ / ha LF	128	153	233	171
9280	Anlagenintensität	%	62	60	57	59
9292	Fremdkapitaldeckung II	%	126	130	141	132
<b>Investitionen, Finanzierung</b>						
8300	Bruttoinvestitionen	€ / ha LF	318	332	394	348
8231	Zugang Boden	€ / ha LF	41	15	17	24
8232	Zugang Wirtschaftsgeb.u.baul. Anl.	€ / ha LF	6	2	1	3
8251	Zugang Anlagen im Bau, Anzahlung	€ / ha LF	113	127	120	120
8241	Zugang techn. Anlagen u. Masch.	€ / ha LF	165	158	170	164
2800	Veränderung Tiervermögen	€ / ha LF	-4	-2	1	-2
8400	Nettoinvestitionen	€ / ha LF	24	76	147	83
8401	Nettoinvestitionen	€ / AK	2.474	8.056	15.487	8.672
8404	Veränderung Sachanlageverm. (o. Boden)	%	3	-2	5	2
9314	Nettoverbindlichkeiten	€ / ha LF	936	922	875	911
9315	Veränd. Nettoverbindlichkeiten	€ / ha LF	-69	-15	-52	-45
9318	Tilg. von Verbindlichkeiten gesamt	€ / ha LF	252	194	167	204
2920	Veränd. Finanzumlaufvermögen	€ / ha LF	-33	3	90	20
3822	Veränderung Sonder-AfA	€ / ha LF	-3	1	4	1

Natürliche Personen  
Identische Betriebe von 2019/20 bis 2021/22

Blatt 3 von 4

Kennzahl	Bezeichnung	Maßeinheit	2019/20	2020/21	2021/22	Dreijähriger Durchschnitt
0001	Betriebe	Anzahl	62	62	62	
<b>Gewinn- und Verlustrechnung</b>						
<b>Ertrag</b>						
4010	<b>Umsatzerlöse</b>	€ / ha LF	1.127	1.174	1.395	1.232
4100	dar. landwirtschaftl. Pflanzenprod.	€ / ha LF	968	994	1.217	1.060
4112	dar. Getreide (ohne Körnermais)	€ / ha LF	538	556	702	599
4120	dar. Ölf., Hülsenfr., Faserpfl.	€ / ha LF	205	241	256	234
4130	dar. Kartoffeln	€ / ha LF	19	14	20	18
4140	dar. Zuckerrüben	€ / ha LF	53	49	72	58
4173	dar. nachwachs. Rohstoffe / Energiepfl.	€ / ha LF	8	20	25	18
4200	dar. Tierproduktion	€ / ha LF	32	27	28	29
4220	dar. Rinder	€ / ha LF	23	23	25	24
4230	dar. Milch	€ / ha LF	0	0	0	0
4240	dar. Schweine	€ / ha LF	2	1	0	1
4260	dar. Geflügel, Eier	€ / ha LF	6	2	3	4
4300	dar. Obst, Weinbau	€ / ha LF	0	0	0	0
4360	dar. Nebenbetr., Handel, Dienstleist.	€ / ha LF	104	130	122	119
4378	dar. Mieten u. Pachten	€ / ha LF	17	21	23	20
4385	dar. Biogas, Strom, erneuerbare Energien	€ / ha LF	47	48	55	50
4368	dar. Lohnarbeit, Masch.miete	€ / ha LF	28	31	33	31
4400	<b>Bestandsveränderungen</b>	€ / ha LF	-22	1	55	11
4500	<b>Sonst. betr. Erträge</b>	€ / ha LF	656	423	431	503
4510	dar. Zulagen u. Zuschüsse	€ / ha LF	365	351	368	361
4660	dar. betriebsbezogene Zahlungen	€ / ha LF	333	327	332	331
4670	dar. EU-Direktzahlungen	€ / ha LF	273	260	265	266
4671	dav. Basisprämie	€ / ha LF	176	169	173	173
4672	dav. Greening-Prämie	€ / ha LF	86	83	84	84
4673	dav. Umverteilungsprämie	€ / ha LF	8	8	8	8
4674	dav. Förderung für Junglandwirte	€ / ha LF	2	0	1	1
4680	dar. Ausgleichszulage	€ / ha LF	13	14	14	14
4690	dar. für umweltger. Agrarprod.	€ / ha LF	41	47	48	45
4698	dar. sonstige Zuschüsse	€ / ha LF	3	3	3	3
4520	dar. aufwandsbezogene Zahlungen	€ / ha LF	31	23	35	29
4560	dar. Agrardieselerstattung	€ / ha LF	18	18	19	18
4550	dar. Investitionszuschüsse	€ / ha LF	13	4	15	11
4900	dar. zeitraumfremde Erträge	€ / ha LF	233	36	31	100
<b>Aufwand</b>						
5100	<b>Materialaufwand</b>	€ / ha LF	589	560	699	616
5110	dar. Pflanzenproduktion	€ / ha LF	336	332	437	368
5111	dar. Saat- u. Pflanzgut	€ / ha LF	92	85	90	89
5112	dar. Düngemittel	€ / ha LF	129	125	200	151
5113	dar. Pflanzenschutz	€ / ha LF	102	106	114	107
5210	dar. Tierproduktion	€ / ha LF	11	8	11	10
5211	dar. Tierzukauf	€ / ha LF	3	2	5	3
5280	dar. Futtermittelzukauf	€ / ha LF	4	2	3	3
5292	dar. Tierarzt	€ / ha LF	1	1	1	1
5293	dar. Besamung	€ / ha LF	0	0	0	0
5294	dar. sonst. bezogene Leist. Tierprod.	€ / ha LF	1	1	0	1
5330	dar. Nebenbetr., Handel, Dienstleist.	€ / ha LF	34	30	27	30
5350	dar. sonst. Materialaufwand	€ / ha LF	207	188	223	206
5352	dar. Heizmat., Strom	€ / ha LF	10	9	7	9
5354	dar. Wasser, Abwasser	€ / ha LF	1	2	3	2
5355	dar. Treib- u. Schmierstoffe	€ / ha LF	90	81	120	97
5357	dar. Lohnarbeit, Masch.miete	€ / ha LF	98	89	84	90



Natürliche Personen  
Identische Betriebe von 2019/20 bis 2021/22

Blatt 4 von 4

Kennzahl	Bezeichnung	Maßeinheit	2019/20	2020/21	2021/22	Dreijähriger Durchschnitt
0001	Betriebe	Anzahl	62	62	62	
<b>Aufwand</b>						
5500	<b>Personalaufwand (ohne BUV)</b>	€ / ha LF	129	125	126	127
5501	Personalaufwand (ohne BUV)	€ / eAK	26.711	27.209	27.658	27.193
5600	<b>Betriebswirtschaftliche AfA</b>	€ / ha LF	218	221	228	222
5636	dar. Wirtschaftsgeb. u. baul. Anl.	€ / ha LF	26	25	25	25
5642	dar. Maschinen u. Geräte	€ / ha LF	163	166	172	167
5641	dar. Betriebsvorrichtungen	€ / ha LF	13	11	12	12
5700	<b>Sonst. betriebl. Aufwand</b>	€ / ha LF	425	403	433	420
5710	dar. Unterhaltung	€ / ha LF	115	109	142	122
5715	dar. Gebäude u. baul. Anlagen	€ / ha LF	27	20	27	25
5720	dar. techn. Anl., Masch., Fuhrp.	€ / ha LF	88	88	114	96
5730	dar. Betriebsversicherung	€ / ha LF	57	58	61	58
5731	dar. betriebliche Unfallversicherung	€ / ha LF	10	11	11	11
5742	dar. Pachten	€ / ha LF	144	145	146	145
5765	Pachtpreis / ha Pachtfläche	€ / ha	228	231	236	232
5764	dar. zeitraumzugehörige Vorsteuer	€ / ha LF	12	8	0	7
5770	dar. zeitraumfremder Aufwand	€ / ha LF	36	24	13	24
<b>Unternehmensergebnis</b>						
6000	<b>Betriebsergebnis</b>	€ / ha LF	399	290	395	361
4000	Betriebliche Erträge	€ / ha LF	1.760	1.599	1.882	1.747
5000	Betriebliche Aufwendungen	€ / ha LF	1.361	1.309	1.487	1.385
7000	<b>Finanzergebnis</b>	€ / ha LF	-29	-22	-23	-24
7230	dar. Zinsaufwand	€ / ha LF	30	22	24	25
7800	Steuern vom Einkommen u. Ertrag	€ / ha LF	0	0	0	0
7900	Sonstige Steuern	€ / ha LF	13	14	13	13
7910	Unternehmensertrag	€ / ha LF	1.762	1.600	1.884	1.749
7920	Unternehmensaufwand vor Steuern	€ / ha LF	1.404	1.346	1.525	1.425
<b>Rentabilität</b>						
9000	Gewinn/Jahresübersch. vor Steuern	€ / Betrieb	87.788	62.659	87.945	79.464
9000	Gewinn/Jahresübersch. vor Steuern	€ / ha LF	358	254	359	324
9004	Ordentliches Ergebnis	€ / Betrieb	39.525	59.699	84.043	61.089
9004	Ordentliches Ergebnis	€ / ha LF	161	242	343	249
9006	Gewinn + Personalaufwand (ohne BUV)	€ / AK	49.697	39.923	51.151	46.923
9007	Ordentliches Ergeb. + Personalaufw. (o. BUV)	€ / AK	29.636	38.657	49.473	39.255
9008	Ordentliches Ergeb. + Personalaufw. (o. BUV)	€ / ha LF	290	367	470	376
9071	Betriebseinkommen	€ / ha LF	473	542	648	554
9073	Relative Faktorentlohnung	%	74,1	87,1	100,5	87,2
9103	Ordentliche Rentabilitätsrate	%	-0,7	4,4	8,7	4,2
9120	Gesamtkapitalrentabilität	%	0,4	2,1	3,9	2,1
9131	Eigenkapitalrentabilität (ohne Boden)	%	0,0	0,0	3,9	1,3
<b>Liquidität / Stabilität</b>						
9601	Liquidität 1. Grades	%	47	51	41	46
9221	Cashflow I	€ / ha LF	668	468	540	559
9223	Cashflow III (zur Neufinanzierung verfügbar)	€ / ha LF	169	164	237	190
9240	Kapitaldienst	€ / ha LF	283	216	191	230
9231	Langfristige Kapitaldienstgrenze	€ / ha LF	49	130	199	126
9232	Mittelfristige Kapitaldienstgrenze	€ / ha LF	75	155	224	151
9233	Kurzfristige Kapitaldienstgrenze	€ / ha LF	268	351	428	349
9241	Ausschöpf. d. langfr. Kapitaldienstgr.	%	576	166	96	279
9242	Ausschöpf. d. mittelfr. Kapitaldienstgr.	%	378	139	85	201
9243	Ausschöpf. d. kurzfr. Kapitaldienstgr.	%	105	62	45	71
9270	Eigenkapitalquote	%	70	71	72	71
9230	Eigenkapitalveränderung	€ / ha LF	90	103	194	129
9239	Bereinigte Eigenkapitalveränderung	€ / ha LF	19	107	176	101
9238	Bereinigte Eigenkapitalveränderung	€ / AK	1.936	11.314	18.499	10.583
<b>Unternehmerfamilie</b>						
9502	Gesamteinkommen	€ / Betrieb	91.019	67.514	93.102	83.878
9503	Verfügbares Einkommen	€ / Betrieb	62.521	40.520	65.417	56.153
3210	Entnahmen Lebenshaltung	€ / Betrieb	24.250	23.038	28.442	25.243
3395	Nettoentnahmen	€ / nAK	52.017	26.822	30.071	36.303

Natürliche Personen  
Identische Betriebe von 2019/20 bis 2021/22

Blatt 1 von 4

Kennzahl	Bezeichnung	Maßeinheit	2019/20	2020/21	2021/22	Dreijähriger Durchschnitt
0001	Betriebe	Anzahl	81	81	81	
<b>Faktorausstattung</b>						
1006	Wirtschaftliche Betriebsgröße	€ / ha LF	2.725	2.646	2.625	2.665
1030	Landw. genutzte Fläche (LF)	ha / Betrieb	177,6	179,2	178,0	178,3
1033	dar. zugepachtete LF (Netto)	ha / Betrieb	118,4	119,6	118,6	118,9
1150	Ackerfläche	% LF	64,7	64,7	65,1	64,8
1160	Dauergrünland	% LF	35,0	35,0	34,9	35,0
1056	Ertragsmesszahl	EMZ / a	35	35	34	35
1110	Arbeitskräfte insgesamt	AK / Betrieb	4,12	4,21	4,09	4,14
1113	dar. Familienarbeitskräfte	FAK / Betrieb	1,93	1,99	2,00	1,97
1120	Nicht entlohnte Arbeitskräfte	nAK / Betrieb	1,72	1,74	1,72	1,73
1114	AK-Besatz	AK / 100 ha LF	2,32	2,35	2,30	2,32
1130	Lohnansatz	€ / Betrieb	56.995	57.506	58.880	57.794
<b>Produktionsstruktur</b>						
1151	Ackerfläche (Anfang des Jahres)	ha AF / Betrieb	114,0	114,4	115,6	114,6
1210	dar. Getreide (ohne Körnermais)	% AF	48,0	49,5	50,0	49,2
1230	dar. Ölfrüchte, Hülsenfr., Faserpflanzen	% AF	10,8	10,3	11,4	10,8
1237	dar. Winterraps	% AF	9,8	9,3	10,4	9,9
1240	dar. Kartoffeln	% AF	0,0	0,0	0,0	0,0
1250	dar. Zuckerrüben	% AF	0,5	0,4	0,5	0,4
1271	dar. Silomais	% AF	20,2	20,5	19,6	20,1
1275	dar. sonst. Ackerfutter	% AF	15,5	16,4	15,2	15,7
1284	dar. nachwachs. Rohstoffe / Energiepflanzen	% AF	0,0	0,0	0,0	0,0
1300	Viehbesatz	VE / 100 ha LF	98,2	96,4	96,9	97,2
1330	dar. Rinder	VE / 100 ha LF	97,2	95,5	95,9	96,2
1335	dar. Milchkühe	VE / 100 ha LF	59,6	58,5	57,7	58,6
1336	dar. Mutter- und Ammenkühe	VE / 100 ha LF	2,8	2,7	2,6	2,7
1339	dar. Jung- und Mastvieh	VE / 100 ha LF	26,2	25,6	26,4	26,1
1350	dar. Schweine	VE / 100 ha LF	0,7	0,7	0,7	0,7
1351	dar. Mastschweine und Läufer	VE / 100 ha LF	0,7	0,7	0,7	0,7
1352	dar. Zuchtsauen	VE / 100 ha LF	0,0	0,0	0,0	0,0
1340	dar. Schafe	VE / 100 ha LF	0,0	0,0	0,0	0,0
1320	dar. Pferde	VE / 100 ha LF	0,2	0,2	0,2	0,2
1391	Rauhfuttermittelverzehr	GV / Betrieb	173,0	171,4	171,0	171,8
<b>Erträge, Leistungen, Preise</b>						
1411	Getreide (ohne Körnermais)	dt / ha	61	67	61	63
1420	dar. Weizen	dt / ha	67	74	69	70
1426	dar. Wintergerste	dt / ha	67	71	64	67
1427	dar. Sommergerste	dt / ha	48	57	51	52
1433	dar. Roggen	dt / ha	49	58	53	54
1434	dar. Triticale	dt / ha	56	60	51	56
1465	Raps	dt / ha	32	36	28	32
1472	Kartoffeln	dt / ha	195	197	153	182
1473	Zuckerrüben	dt / ha	582	538	732	617
1631	Milchleistung (4 % Fett)	kg / Kuh	9.166	9.174	9.488	9.276
1632	Milchleistung (nat. Fettgehalt)	kg / Kuh	8.941	8.931	9.191	9.021
1612	Lebend geborene Ferkel	Ferkel / Sau	40	8	18	22
1511	Getreideerlös insges.(netto; o. Körnermais)	€ / dt	15,97	16,22	18,87	17,02
1520	Weizenerlös (netto)	€ / dt	16,33	16,90	20,16	17,80
1526	Wintergersteerlös (netto)	€ / dt	14,38	14,57	16,47	15,14
1527	Sommergersteerlös (netto)	€ / dt	17,72	16,95	18,43	17,70
1533	Roggenerlös (netto)	€ / dt	16,60	15,26	18,34	16,73
1534	Triticaleerlös (netto)	€ / dt	13,22	14,09	16,04	14,45
1565	Rapselerlös (netto)	€ / dt	38,73	38,89	43,42	40,35
1572	Kartoffelerlös (netto)	€ / dt	36,73	39,24	38,57	38,18
1573	Zuckerrübenerlös (netto)	€ / dt	2,88	2,94	3,11	2,98
1731	Milcherlös (netto bei 4 % Fett)	€ / dt	32,77	33,52	40,93	35,74
1732	Milcherlös (netto bei nat. Fettgehalt)	€ / dt	33,59	34,42	42,24	36,75

Natürliche Personen  
Identische Betriebe von 2019/20 bis 2021/22

Blatt 2 von 4

Kennzahl	Bezeichnung	Maßeinheit	2019/20	2020/21	2021/22	Dreijähriger Durchschnitt
0001	Betriebe	Anzahl	81	81	81	
<b>Bilanz</b>						
2000	Summe Aktiva (Bilanzvermögen)	€ / Betrieb	1.184.856	1.243.780	1.293.158	1.240.598
2000	Summe Aktiva (Bilanzvermögen)	€ / ha LF	6.671	6.942	7.265	6.959
2100	Sachanlagen gesamt	€ / ha LF	5.073	5.267	5.365	5.235
2111	dar. Boden	€ / ha LF	2.003	2.066	2.189	2.086
2115	dar. Gebäude, baul. Anlagen	€ / ha LF	1.112	1.129	1.118	1.120
2120	dar. techn. Anlagen u. Maschinen	€ / ha LF	1.646	1.621	1.700	1.656
2130	dar. andere Anlagen insges.	€ / ha LF	90	90	87	89
2160	dar. Anlagen im Bau, Anzahlungen	€ / ha LF	204	342	250	265
2200	Finanzanlagen	€ / ha LF	39	37	35	37
2211	dar. Anteile an verbund. Untern.	€ / ha LF	2	2	2	2
2213	dar. Beteiligungen	€ / ha LF	34	32	29	31
2300	Tiervermögen	€ / ha LF	660	656	660	659
2320	dar. Rinder	€ / ha LF	656	651	655	654
2330	dar. Schweine	€ / ha LF	2	2	2	2
2400	Umlaufvermögen (ohne Tiere)	€ / ha LF	881	963	1.186	1.010
2410	dav. Vorräte	€ / ha LF	361	371	385	372
2412	dar. Feldinventar	€ / ha LF	294	298	308	300
2420	dav. Finanzumlaufvermögen	€ / ha LF	520	592	802	638
2431	dar. Forderungen aus Liefer. u. Leist.	€ / ha LF	184	205	247	212
2450	dar. Bank, Kasse	€ / ha LF	197	231	391	273
9041	Eigenkapital	€ / ha LF	4.300	4.401	4.799	4.500
3600	dar. Geschäftsguth., gez. Kapital	€ / ha LF	0	0	0	0
3140	Sonderposten gesamt	€ / ha LF	345	313	344	334
3400	Rückstellungen	€ / ha LF	40	38	48	42
3500	Verbindlichkeiten	€ / ha LF	2.159	2.345	2.239	2.247
3510	dar. geg. Kreditinstituten	€ / ha LF	1.808	1.986	1.844	1.879
3521	dar. aus Lieferungen u. Leistungen	€ / ha LF	228	231	208	222
9280	Anlagenintensität	%	67	66	63	65
9292	Fremdkapitaldeckung II	%	141	134	150	142
<b>Investitionen, Finanzierung</b>						
8300	Bruttoinvestitionen	€ / ha LF	689	699	579	656
8231	Zugang Boden	€ / ha LF	68	37	38	48
8232	Zugang Wirtschaftsgeb.u.baul. Anl.	€ / ha LF	36	103	12	50
8251	Zugang Anlagen im Bau, Anzahlung	€ / ha LF	272	223	176	224
8241	Zugang techn. Anlagen u. Masch.	€ / ha LF	298	301	293	297
2800	Veränderung Tiervermögen	€ / ha LF	-16	-2	14	-1
8400	Nettoinvestitionen	€ / ha LF	236	262	99	199
8401	Nettoinvestitionen	€ / AK	10.176	11.174	4.319	8.556
8404	Veränderung Sachanlageverm. (o. Boden)	%	5	6	-2	3
9314	Nettoverbindlichkeiten	€ / ha LF	1.639	1.752	1.437	1.609
9315	Veränd. Nettoverbindlichkeiten	€ / ha LF	342	128	-310	54
9318	Tilg. von Verbindlichkeiten gesamt	€ / ha LF	302	337	518	386
2920	Veränd. Finanzumlaufvermögen	€ / ha LF	-68	72	202	69
3822	Veränderung Sonder-AfA	€ / ha LF	-1	-1	3	0

Natürliche Personen  
Identische Betriebe von 2019/20 bis 2021/22

Blatt 3 von 4

Kennzahl	Bezeichnung	Maßeinheit	2019/20	2020/21	2021/22	Dreijähriger Durchschnitt
0001	Betriebe	Anzahl	81	81	81	
<b>Gewinn- und Verlustrechnung</b>						
<b>Ertrag</b>						
4010	<b>Umsatzerlöse</b>	€ / ha LF	2.437	2.533	3.060	2.677
4100	dar. landwirtschaftl. Pflanzenprod.	€ / ha LF	294	340	321	318
4112	dar. Getreide (ohne Körnermais)	€ / ha LF	156	203	204	188
4120	dar. Ölf., Hülsenfr., Faserpfl.	€ / ha LF	78	84	79	80
4130	dar. Kartoffeln	€ / ha LF	1	1	0	1
4140	dar. Zuckerrüben	€ / ha LF	5	4	7	5
4173	dar. nachwachs. Rohstoffe / Energiepfl.	€ / ha LF	0	0	0	0
4200	dar. Tierproduktion	€ / ha LF	1.998	2.020	2.536	2.184
4220	dar. Rinder	€ / ha LF	202	205	286	231
4230	dar. Milch	€ / ha LF	1.779	1.798	2.232	1.936
4240	dar. Schweine	€ / ha LF	11	9	11	10
4260	dar. Geflügel, Eier	€ / ha LF	1	1	1	1
4300	dar. Obst, Weinbau	€ / ha LF	0	0	0	0
4360	dar. Nebenbetr., Handel, Dienstleist.	€ / ha LF	143	168	177	162
4378	dar. Mieten u. Pachten	€ / ha LF	14	17	15	15
4385	dar. Biogas, Strom, erneuerbare Energien	€ / ha LF	74	81	78	78
4368	dar. Lohnarbeit, Masch.miete	€ / ha LF	18	21	29	22
4400	<b>Bestandsveränderungen</b>	€ / ha LF	-15	11	21	6
4500	<b>Sonst. betr. Erträge</b>	€ / ha LF	523	494	606	541
4510	dar. Zulagen u. Zuschüsse	€ / ha LF	406	392	510	436
4660	dar. betriebsbezogene Zahlungen	€ / ha LF	356	342	350	349
4670	dar. EU-Direktzahlungen	€ / ha LF	272	260	263	265
4671	dav. Basisprämie	€ / ha LF	174	166	170	170
4672	dav. Greening-Prämie	€ / ha LF	83	81	81	81
4673	dav. Umverteilungsprämie	€ / ha LF	12	11	11	12
4674	dav. Förderung für Junglandwirte	€ / ha LF	3	2	1	2
4680	dar. Ausgleichszulage	€ / ha LF	33	32	33	33
4690	dar. für umweltger. Agrarprod.	€ / ha LF	46	47	46	46
4698	dar. sonstige Zuschüsse	€ / ha LF	2	2	1	2
4520	dar. aufwandsbezogene Zahlungen	€ / ha LF	47	46	156	83
4560	dar. Agrardieselerstattung	€ / ha LF	33	34	33	33
4550	dar. Investitionszuschüsse	€ / ha LF	13	11	122	49
4900	dar. zeitraumfremde Erträge	€ / ha LF	42	31	34	36
<b>Aufwand</b>						
5100	<b>Materialaufwand</b>	€ / ha LF	1.250	1.227	1.449	1.309
5110	dar. Pflanzenproduktion	€ / ha LF	236	223	285	248
5111	dar. Saat- u. Pflanzgut	€ / ha LF	68	67	70	68
5112	dar. Düngemittel	€ / ha LF	91	81	114	95
5113	dar. Pflanzenschutz	€ / ha LF	53	51	57	54
5210	dar. Tierproduktion	€ / ha LF	625	610	688	641
5211	dar. Tierzukauf	€ / ha LF	12	14	32	19
5280	dar. Futtermittelzukauf	€ / ha LF	428	415	467	437
5292	dar. Tierarzt	€ / ha LF	71	69	69	70
5293	dar. Besamung	€ / ha LF	32	31	32	32
5294	dar. sonst. bezogene Leist. Tierprod.	€ / ha LF	42	42	44	43
5330	dar. Nebenbetr., Handel, Dienstleist.	€ / ha LF	11	14	22	16
5350	dar. sonst. Materialaufwand	€ / ha LF	379	379	452	404
5352	dar. Heizmat., Strom	€ / ha LF	84	82	84	84
5354	dar. Wasser, Abwasser	€ / ha LF	15	15	13	15
5355	dar. Treib- u. Schmierstoffe	€ / ha LF	153	152	224	177
5357	dar. Lohnarbeit, Masch.miete	€ / ha LF	121	123	124	122

Natürliche Personen  
Identische Betriebe von 2019/20 bis 2021/22

Blatt 4 von 4

Kennzahl	Bezeichnung	Maßeinheit	2019/20	2020/21	2021/22	Dreijähriger Durchschnitt
0001	Betriebe	Anzahl	81	81	81	
<b>Aufwand</b>						
5500	<b>Personalaufwand (ohne BUV)</b>	€ / ha LF	388	399	400	396
5501	Personalaufwand (ohne BUV)	€ / eAK	28.715	29.066	30.070	29.283
5600	<b>Betriebswirtschaftliche AfA</b>	€ / ha LF	424	423	456	434
5636	dar. Wirtschaftsgeb. u. baul. Anl.	€ / ha LF	92	94	86	91
5642	dar. Maschinen u. Geräte	€ / ha LF	229	228	244	234
5641	dar. Betriebsvorrichtungen	€ / ha LF	75	77	91	81
5700	<b>Sonst. betriebl. Aufwand</b>	€ / ha LF	522	520	637	559
5710	dar. Unterhaltung	€ / ha LF	223	213	256	231
5715	dar. Gebäude u. baul. Anlagen	€ / ha LF	48	40	62	50
5720	dar. techn. Anl., Masch., Fuhrp.	€ / ha LF	175	169	192	179
5730	dar. Betriebsversicherung	€ / ha LF	89	91	99	93
5731	dar. betriebliche Unfallversicherung	€ / ha LF	22	23	27	24
5742	dar. Pachten	€ / ha LF	103	105	105	104
5765	Pachtpreis / ha Pachtfläche	€ / ha	153	157	156	155
5764	dar. zeitraumzugehörige Vorsteuer	€ / ha LF	6	6	6	6
5770	dar. zeitraumfremder Aufwand	€ / ha LF	15	13	28	18
<b>Unternehmensergebnis</b>						
6000	<b>Betriebsergebnis</b>	€ / ha LF	362	468	745	525
4000	Betriebliche Erträge	€ / ha LF	2.946	3.037	3.686	3.223
5000	Betriebliche Aufwendungen	€ / ha LF	2.584	2.570	2.941	2.698
7000	<b>Finanzergebnis</b>	€ / ha LF	-51	-48	-49	-49
7230	dar. Zinsaufwand	€ / ha LF	41	44	46	44
7800	Steuern vom Einkommen u. Ertrag	€ / ha LF	0	0	0	0
7900	Sonstige Steuern	€ / ha LF	11	11	12	11
7910	Unternehmensertrag	€ / ha LF	2.948	3.038	3.687	3.225
7920	Unternehmensaufwand vor Steuern	€ / ha LF	2.648	2.630	3.003	2.760
<b>Rentabilität</b>						
9000	Gewinn/Jahresübersch. vor Steuern	€ / Betrieb	53.294	73.148	121.830	82.757
9000	Gewinn/Jahresübersch. vor Steuern	€ / ha LF	300	408	684	464
9004	Ordentliches Ergebnis	€ / Betrieb	50.498	71.091	121.310	80.966
9004	Ordentliches Ergebnis	€ / ha LF	284	397	682	454
9006	Gewinn + Personalaufwand (ohne BUV)	€ / AK	29.645	34.406	47.184	37.078
9007	Ordentliches Ergeb. + Personalaufw. (o. BUV)	€ / AK	28.966	33.917	47.057	36.647
9008	Ordentliches Ergeb. + Personalaufw. (o. BUV)	€ / ha LF	672	796	1.081	850
9071	Betriebseinkommen	€ / ha LF	822	952	1.238	1.004
9073	Relative Faktorentlohnung	%	82,4	94,6	120,5	99,2
9103	Ordentliche Rentabilitätsrate	%	-1,2	2,5	9,5	3,6
9120	Gesamtkapitalrentabilität	%	0,1	1,7	5,5	2,4
9131	Eigenkapitalrentabilität (ohne Boden)	%	0,0	0,7	11,1	4,0
<b>Liquidität / Stabilität</b>						
9601	Liquidität 1. Grades	%	64	60	101	75
9221	Cashflow I	€ / ha LF	710	793	1.135	879
9223	Cashflow III (zur Neufinanzierung verfügbar)	€ / ha LF	157	257	387	267
9240	Kapitaldienst	€ / ha LF	344	381	564	430
9231	Langfristige Kapitaldienstgrenze	€ / ha LF	-9	191	468	217
9232	Mittelfristige Kapitaldienstgrenze	€ / ha LF	84	285	554	307
9233	Kurzfristige Kapitaldienstgrenze	€ / ha LF	416	615	924	651
9241	Ausschöpf. d. langfr. Kapitaldienstgr.	%	<Null	199	121	<Null
9242	Ausschöpf. d. mittelfr. Kapitaldienstgr.	%	412	134	102	216
9243	Ausschöpf. d. kurzfr. Kapitaldienstgr.	%	83	62	61	69
9270	Eigenkapitalquote	%	64	63	66	65
9230	Eigenkapitalveränderung	€ / ha LF	-75	149	393	156
9239	Bereinigte Eigenkapitalveränderung	€ / ha LF	-50	147	422	173
9238	Bereinigte Eigenkapitalveränderung	€ / AK	-2.170	6.262	18.349	7.480
<b>Unternehmerfamilie</b>						
9502	Gesamteinkommen	€ / Betrieb	53.885	73.714	122.707	83.435
9503	Verfügbares Einkommen	€ / Betrieb	26.118	51.690	101.736	59.848
3210	Entnahmen Lebenshaltung	€ / Betrieb	26.564	23.847	20.246	23.552
3395	Nettoentnahmen	€ / nAK	27.285	21.737	25.053	24.692

Natürliche Personen  
Identische Betriebe von 2019/20 bis 2021/22

Blatt 1 von 4

Kennzahl	Bezeichnung	Maßeinheit	2019/20	2020/21	2021/22	Dreijähriger Durchschnitt
0001	Betriebe	Anzahl	17	17	17	
<b>Faktorausstattung</b>						
1006	Wirtschaftliche Betriebsgröße	€ / ha LF	1.631	1.492	1.573	1.565
1030	Landw. genutzte Fläche (LF)	ha / Betrieb	255,7	259,1	256,6	257,1
1033	dar. zugepachtete LF (Netto)	ha / Betrieb	188,7	190,2	186,8	188,6
1150	Ackerfläche	% LF	78,5	78,5	79,0	78,7
1160	Dauergrünland	% LF	21,5	21,5	21,0	21,3
1056	Ertragsmesszahl	EMZ / a	37	38	38	37
1110	Arbeitskräfte insgesamt	AK / Betrieb	3,49	3,45	3,51	3,48
1113	dar. Familienarbeitskräfte	FAK / Betrieb	1,82	1,77	1,84	1,81
1120	Nicht entlohnte Arbeitskräfte	nAK / Betrieb	1,66	1,61	1,66	1,64
1114	AK-Besatz	AK / 100 ha LF	1,37	1,33	1,37	1,36
1130	Lohnansatz	€ / Betrieb	55.164	53.921	57.000	55.362
<b>Produktionsstruktur</b>						
1151	Ackerfläche (Anfang des Jahres)	ha AF / Betrieb	201,0	200,8	203,4	201,7
1210	dar. Getreide (ohne Körnermais)	% AF	58,7	59,3	60,3	59,4
1230	dar. Ölrüchte, Hülsenfr., Faserpflanzen	% AF	20,2	19,4	17,7	19,1
1237	dar. Winterraps	% AF	18,0	15,6	15,6	16,4
1240	dar. Kartoffeln	% AF	0,2	0,2	0,2	0,2
1250	dar. Zuckerrüben	% AF	1,1	1,0	0,7	0,9
1271	dar. Silomais	% AF	10,0	10,7	10,0	10,2
1275	dar. sonst. Ackerfutter	% AF	7,3	5,5	6,3	6,4
1284	dar. nachwachs. Rohstoffe / Energiepflanzen	% AF	0,0	0,1	0,0	0,0
1300	Viehbesatz	VE / 100 ha LF	46,5	45,5	45,2	45,7
1330	dar. Rinder	VE / 100 ha LF	43,1	42,3	41,9	42,4
1335	dar. Milchkühe	VE / 100 ha LF	16,8	16,1	16,3	16,4
1336	dar. Mutter- und Ammenkühe	VE / 100 ha LF	9,3	8,9	8,9	9,0
1339	dar. Jung- und Mastvieh	VE / 100 ha LF	12,7	12,6	12,2	12,5
1350	dar. Schweine	VE / 100 ha LF	2,8	2,6	2,7	2,7
1351	dar. Mastschweine und Läufer	VE / 100 ha LF	2,7	2,4	2,6	2,6
1352	dar. Zuchtsauen	VE / 100 ha LF	0,0	0,0	0,0	0,0
1340	dar. Schafe	VE / 100 ha LF	0,1	0,1	0,1	0,1
1320	dar. Pferde	VE / 100 ha LF	0,5	0,6	0,6	0,6
1391	Rauhfuttermittelverzehr	GV / Betrieb	112,9	112,3	110,1	111,8
<b>Erträge, Leistungen, Preise</b>						
1411	Getreide (ohne Körnermais)	dt / ha	65	67	63	65
1420	dar. Weizen	dt / ha	69	73	67	70
1426	dar. Wintergerste	dt / ha	74	67	69	70
1427	dar. Sommergerste	dt / ha	50	64	51	55
1433	dar. Roggen	dt / ha	40	57	53	50
1434	dar. Triticale	dt / ha	50	54	44	49
1465	Raps	dt / ha	33	38	31	34
1472	Kartoffeln	dt / ha	227	278	152	219
1473	Zuckerrüben	dt / ha	688	813	770	757
1631	Milchleistung (4 % Fett)	kg / Kuh	8.787	9.108	9.101	8.999
1632	Milchleistung (nat. Fettgehalt)	kg / Kuh	8.689	8.888	8.859	8.812
1612	Lebend geborene Ferkel	Ferkel / Sau				
1511	Getreideerlös insges.(netto; o. Körnermais)	€ / dt	16,24	16,33	19,21	17,26
1520	Weizenerlös (netto)	€ / dt	17,00	16,77	20,99	18,25
1526	Wintergersteerlös (netto)	€ / dt	14,41	14,91	16,48	15,27
1527	Sommergersteerlös (netto)	€ / dt	18,76	17,38	21,69	19,28
1533	Roggenerlös (netto)	€ / dt	14,89	13,97	16,31	15,06
1534	Triticaleerlös (netto)	€ / dt	13,61	13,89	17,15	14,88
1565	Rapselerlös (netto)	€ / dt	38,16	40,00	46,93	41,70
1572	Kartoffelerlös (netto)	€ / dt	28,83	27,00	68,38	41,40
1573	Zuckerrübenerlös (netto)	€ / dt	2,54	2,93	3,49	2,99
1731	Milcherlös (netto bei 4 % Fett)	€ / dt	33,03	33,70	41,95	36,23
1732	Milcherlös (netto bei nat. Fettgehalt)	€ / dt	33,42	34,53	43,12	37,02

Natürliche Personen  
Identische Betriebe von 2019/20 bis 2021/22

Blatt 2 von 4

Kennzahl	Bezeichnung	Maßeinheit	2019/20	2020/21	2021/22	Dreijähriger Durchschnitt
0001	Betriebe	Anzahl	17	17	17	
<b>Bilanz</b>						
2000	Summe Aktiva (Bilanzvermögen)	€ / Betrieb	1.177.312	1.172.160	1.185.856	1.178.443
2000	Summe Aktiva (Bilanzvermögen)	€ / ha LF	4.604	4.524	4.621	4.583
2100	Sachanlagen gesamt	€ / ha LF	3.621	3.478	3.507	3.535
2111	dar. Boden	€ / ha LF	1.934	1.938	1.992	1.955
2115	dar. Gebäude, baul. Anlagen	€ / ha LF	582	524	482	529
2120	dar. techn. Anlagen u. Maschinen	€ / ha LF	996	937	955	963
2130	dar. andere Anlagen insges.	€ / ha LF	63	51	42	52
2160	dar. Anlagen im Bau, Anzahlungen	€ / ha LF	23	3	13	13
2200	Finanzanlagen	€ / ha LF	40	41	47	43
2211	dar. Anteile an verbund. Untern.	€ / ha LF	0	0	0	0
2213	dar. Beteiligungen	€ / ha LF	28	29	31	29
2300	Tiervermögen	€ / ha LF	298	290	296	295
2320	dar. Rinder	€ / ha LF	286	275	283	281
2330	dar. Schweine	€ / ha LF	4	8	5	6
2400	Umlaufvermögen (ohne Tiere)	€ / ha LF	618	688	751	686
2410	dav. Vorräte	€ / ha LF	390	399	446	412
2412	dar. Feldinventar	€ / ha LF	362	366	415	381
2420	dav. Finanzumlaufvermögen	€ / ha LF	228	289	305	274
2431	dar. Forderungen aus Liefer. u. Leist.	€ / ha LF	72	89	123	95
2450	dar. Bank, Kasse	€ / ha LF	122	160	131	138
9041	Eigenkapital	€ / ha LF	2.781	2.822	2.960	2.854
3600	dar. Geschäftsguth., gez. Kapital	€ / ha LF	0	0	0	0
3140	Sonderposten gesamt	€ / ha LF	43	34	33	36
3400	Rückstellungen	€ / ha LF	44	39	42	42
3500	Verbindlichkeiten	€ / ha LF	1.752	1.629	1.586	1.656
3510	dar. geg. Kreditinstituten	€ / ha LF	1.065	936	949	983
3521	dar. aus Lieferungen u. Leistungen	€ / ha LF	198	232	245	225
9280	Anlagenintensität	%	64	61	58	61
9292	Fremdkapitaldeckung II	%	113	121	129	121
<b>Investitionen, Finanzierung</b>						
8300	Bruttoinvestitionen	€ / ha LF	265	224	300	263
8231	Zugang Boden	€ / ha LF	43	0	22	22
8232	Zugang Wirtschaftsgeb.u.baul. Anl.	€ / ha LF	34	3	0	12
8251	Zugang Anlagen im Bau, Anzahlung	€ / ha LF	-17	13	14	4
8241	Zugang techn. Anlagen u. Masch.	€ / ha LF	186	183	240	203
2800	Veränderung Tiervermögen	€ / ha LF	-7	-2	-2	-4
8400	Nettoinvestitionen	€ / ha LF	-33	-97	-10	-46
8401	Nettoinvestitionen	€ / AK	-2.384	-7.277	-719	-3.460
8404	Veränderung Sachanlageverm. (o. Boden)	%	-4	-8	-3	-5
9314	Nettoverbindlichkeiten	€ / ha LF	1.524	1.340	1.281	1.382
9315	Veränd. Nettoverbindlichkeiten	€ / ha LF	-2	-165	-90	-86
9318	Tilg. von Verbindlichkeiten gesamt	€ / ha LF	169	179	188	179
2920	Veränd. Finanzumlaufvermögen	€ / ha LF	-87	64	14	-3
3822	Veränderung Sonder-AfA	€ / ha LF	-4	-4	4	-1

Natürliche Personen  
Identische Betriebe von 2019/20 bis 2021/22

Blatt 3 von 4

Kennzahl	Bezeichnung	Maßeinheit	2019/20	2020/21	2021/22	Dreijähriger Durchschnitt
0001	Betriebe	Anzahl	17	17	17	
<b>Gewinn- und Verlustrechnung</b>						
<b>Ertrag</b>						
4010	<b>Umsatzerlöse</b>	€ / ha LF	1.648	1.724	1.990	1.787
4100	dar. landwirtschaftl. Pflanzenprod.	€ / ha LF	666	707	772	715
4112	dar. Getreide (ohne Körnermais)	€ / ha LF	433	451	518	467
4120	dar. Ölf., Hülsenfr., Faserpfl.	€ / ha LF	185	208	191	194
4130	dar. Kartoffeln	€ / ha LF	7	8	9	8
4140	dar. Zuckerrüben	€ / ha LF	14	18	14	16
4173	dar. nachwachs. Rohstoffe / Energiepfl.	€ / ha LF	1	1	0	0
4200	dar. Tierproduktion	€ / ha LF	737	750	932	806
4220	dar. Rinder	€ / ha LF	180	178	228	195
4230	dar. Milch	€ / ha LF	487	505	626	540
4240	dar. Schweine	€ / ha LF	36	34	38	36
4260	dar. Geflügel, Eier	€ / ha LF	0	0	0	0
4300	dar. Obst, Weinbau	€ / ha LF	0	0	0	0
4360	dar. Nebenbetr., Handel, Dienstleist.	€ / ha LF	235	253	275	255
4378	dar. Mieten u. Pachten	€ / ha LF	30	27	46	34
4385	dar. Biogas, Strom, erneuerbare Energien	€ / ha LF	132	148	145	142
4368	dar. Lohnarbeit, Masch.miete	€ / ha LF	61	61	70	64
4400	<b>Bestandsveränderungen</b>	€ / ha LF	-5	13	8	5
4500	<b>Sonst. betr. Erträge</b>	€ / ha LF	460	429	449	446
4510	dar. Zulagen u. Zuschüsse	€ / ha LF	384	360	397	381
4660	dar. betriebsbezogene Zahlungen	€ / ha LF	351	329	365	348
4670	dar. EU-Direktzahlungen	€ / ha LF	270	259	264	264
4671	dav. Basisprämie	€ / ha LF	174	167	172	171
4672	dav. Greening-Prämie	€ / ha LF	86	83	84	84
4673	dav. Umverteilungsprämie	€ / ha LF	8	7	8	8
4674	dav. Förderung für Junglandwirte	€ / ha LF	3	2	0	1
4680	dar. Ausgleichszulage	€ / ha LF	25	26	26	26
4690	dar. für umweltger. Agrarprod.	€ / ha LF	45	40	72	52
4698	dar. sonstige Zuschüsse	€ / ha LF	2	0	0	1
4520	dar. aufwandsbezogene Zahlungen	€ / ha LF	33	28	27	29
4560	dar. Agrardieselerstattung	€ / ha LF	25	26	25	25
4550	dar. Investitionszuschüsse	€ / ha LF	1	0	0	0
4900	dar. zeitraumfremde Erträge	€ / ha LF	41	32	12	29
<b>Aufwand</b>						
5100	<b>Materialaufwand</b>	€ / ha LF	861	839	1.005	902
5110	dar. Pflanzenproduktion	€ / ha LF	338	316	384	346
5111	dar. Saat- u. Pflanzgut	€ / ha LF	59	60	67	62
5112	dar. Düngemittel	€ / ha LF	133	112	165	136
5113	dar. Pflanzenschutz	€ / ha LF	81	77	80	79
5210	dar. Tierproduktion	€ / ha LF	270	268	306	281
5211	dar. Tierzukauf	€ / ha LF	54	50	52	52
5280	dar. Futtermittelzukauf	€ / ha LF	132	133	160	142
5292	dar. Tierarzt	€ / ha LF	28	27	31	29
5293	dar. Besamung	€ / ha LF	10	9	8	9
5294	dar. sonst. bezogene Leist. Tierprod.	€ / ha LF	24	28	29	27
5330	dar. Nebenbetr., Handel, Dienstleist.	€ / ha LF	12	16	19	16
5350	dar. sonst. Materialaufwand	€ / ha LF	233	233	293	253
5352	dar. Heizmat., Strom	€ / ha LF	49	53	53	52
5354	dar. Wasser, Abwasser	€ / ha LF	8	7	6	7
5355	dar. Treib- u. Schmierstoffe	€ / ha LF	119	115	171	135
5357	dar. Lohnarbeit, Masch.miete	€ / ha LF	56	56	59	57



Natürliche Personen  
Identische Betriebe von 2019/20 bis 2021/22

Blatt 4 von 4

Kennzahl	Bezeichnung	Maßeinheit	2019/20	2020/21	2021/22	Dreijähriger Durchschnitt
0001	Betriebe	Anzahl	17	17	17	
<b>Aufwand</b>						
5500	<b>Personalaufwand (ohne BUV)</b>	€ / ha LF	235	234	262	244
5501	Personalaufwand (ohne BUV)	€ / eAK	32.756	32.971	36.228	33.985
5600	<b>Betriebswirtschaftliche AfA</b>	€ / ha LF	302	293	291	296
5636	dar. Wirtschaftsgeb. u. baul. Anl.	€ / ha LF	61	55	49	55
5642	dar. Maschinen u. Geräte	€ / ha LF	194	186	187	189
5641	dar. Betriebsvorrichtungen	€ / ha LF	25	29	30	28
5700	<b>Sonst. betriebl. Aufwand</b>	€ / ha LF	481	515	521	505
5710	dar. Unterhaltung	€ / ha LF	205	212	211	210
5715	dar. Gebäude u. baul. Anlagen	€ / ha LF	47	57	31	45
5720	dar. techn. Anl., Masch., Fuhrp.	€ / ha LF	158	156	181	165
5730	dar. Betriebsversicherung	€ / ha LF	68	67	77	71
5731	dar. betriebliche Unfallversicherung	€ / ha LF	14	17	18	16
5742	dar. Pachten	€ / ha LF	150	165	165	160
5765	Pachtpreis / ha Pachtfläche	€ / ha	206	222	224	217
5764	dar. zeitraumzugehörige Vorsteuer	€ / ha LF	0	0	0	0
5770	dar. zeitraumfremder Aufwand	€ / ha LF	3	19	8	10
<b>Unternehmensergebnis</b>						
6000	<b>Betriebsergebnis</b>	€ / ha LF	223	284	369	292
4000	Betriebliche Erträge	€ / ha LF	2.103	2.165	2.447	2.238
5000	Betriebliche Aufwendungen	€ / ha LF	1.879	1.881	2.078	1.946
7000	<b>Finanzergebnis</b>	€ / ha LF	-36	-34	-36	-35
7230	dar. Zinsaufwand	€ / ha LF	32	28	28	29
7800	Steuern vom Einkommen u. Ertrag	€ / ha LF	0	0	0	0
7900	Sonstige Steuern	€ / ha LF	10	10	10	10
7910	Unternehmensertrag	€ / ha LF	2.103	2.166	2.448	2.239
7920	Unternehmensaufwand vor Steuern	€ / ha LF	1.926	1.926	2.125	1.992
<b>Rentabilität</b>						
9000	Gewinn/Jahresübersch. vor Steuern	€ / Betrieb	45.372	62.181	82.904	63.486
9000	Gewinn/Jahresübersch. vor Steuern	€ / ha LF	177	240	323	247
9004	Ordentliches Ergebnis	€ / Betrieb	37.033	60.462	84.236	60.577
9004	Ordentliches Ergebnis	€ / ha LF	145	233	328	235
9006	Gewinn + Personalaufwand (ohne BUV)	€ / AK	30.184	35.564	42.768	36.172
9007	Ordentliches Ergeb. + Personalaufw. (o. BUV)	€ / AK	27.798	35.067	43.148	35.337
9008	Ordentliches Ergeb. + Personalaufw. (o. BUV)	€ / ha LF	380	468	590	479
9071	Betriebseinkommen	€ / ha LF	569	668	792	676
9073	Relative Faktorentlohnung	%	78,5	91,6	101,9	90,7
9103	Ordentliche Rentabilitätsrate	%	-3,4	1,2	4,3	0,7
9120	Gesamtkapitalrentabilität	%	-0,9	1,2	2,9	1,1
9131	Eigenkapitalrentabilität (ohne Boden)	%	0,0	0,0	5,0	1,7
<b>Liquidität / Stabilität</b>						
9601	Liquidität 1. Grades	%	42	48	42	44
9221	Cashflow I	€ / ha LF	470	527	597	531
9223	Cashflow III (zur Neufinanzierung verfügbar)	€ / ha LF	176	223	264	221
9240	Kapitaldienst	€ / ha LF	201	207	215	208
9231	Langfristige Kapitaldienstgrenze	€ / ha LF	56	146	210	137
9232	Mittelfristige Kapitaldienstgrenze	€ / ha LF	117	202	260	193
9233	Kurzfristige Kapitaldienstgrenze	€ / ha LF	359	439	502	433
9241	Ausschöpf. d. langfr. Kapitaldienstgr.	%	359	142	102	201
9242	Ausschöpf. d. mittelfr. Kapitaldienstgr.	%	171	103	83	119
9243	Ausschöpf. d. kurzfr. Kapitaldienstgr.	%	56	47	43	49
9270	Eigenkapitalquote	%	60	62	64	62
9230	Eigenkapitalveränderung	€ / ha LF	-27	65	79	39
9239	Bereinigte Eigenkapitalveränderung	€ / ha LF	24	118	183	108
9238	Bereinigte Eigenkapitalveränderung	€ / AK	1.778	8.867	13.360	8.002
<b>Unternehmerfamilie</b>						
9502	Gesamteinkommen	€ / Betrieb	55.326	74.019	95.226	74.857
9503	Verfügbares Einkommen	€ / Betrieb	32.176	53.517	73.765	53.153
3210	Entnahmen Lebenshaltung	€ / Betrieb	16.608	17.693	21.483	18.594
3395	Nettoentnahmen	€ / nAK	21.093	22.084	24.492	22.556

Juristische Personen  
Identische Betriebe von 2019/20 bis 2021/22

Blatt 1 von 4

Kennzahl	Bezeichnung	Maßeinheit	2019/20	2020/21	2021/22	Dreijähriger Durchschnitt
0001	Betriebe	Anzahl	146	146	146	
<b>Faktorausstattung</b>						
1006	Wirtschaftliche Betriebsgröße	€ / ha LF	2.250	2.181	2.182	2.204
1030	Landw. genutzte Fläche (LF)	ha / Betrieb	1.463,4	1.455,1	1.446,9	1.455,2
1033	dar. zugepachtete LF (Netto)	ha / Betrieb	1.077,6	1.060,3	1.042,9	1.060,3
1150	Ackerfläche	% LF	80,9	81,0	81,1	81,0
1160	Dauergrünland	% LF	18,7	18,6	18,5	18,6
1056	Ertragsmesszahl	EMZ / a	39	39	39	39
1110	Arbeitskräfte insgesamt	AK / Betrieb	33,80	33,15	32,33	33,09
1114	AK-Besatz	AK / 100 ha LF	2,31	2,28	2,23	2,27
<b>Produktionsstruktur</b>						
1151	Ackerfläche (Anfang des Jahres)	ha AF / Betrieb	1.188,1	1.185,3	1.181,0	1.184,8
1210	dar. Getreide (ohne Körnermais)	% AF	51,0	50,1	49,8	50,3
1230	dar. Ölfrüchte, Hülsenfr., Faserpflanzen	% AF	16,1	16,5	17,1	16,6
1237	dar. Wintertraps	% AF	14,5	14,7	15,2	14,8
1240	dar. Kartoffeln	% AF	0,7	0,8	0,8	0,8
1250	dar. Zuckerrüben	% AF	1,6	1,3	1,5	1,5
1271	dar. Silomais	% AF	15,4	15,5	13,4	14,7
1275	dar. sonst. Ackerfutter	% AF	7,5	7,6	6,8	7,3
1284	dar. nachwachs. Rohstoffe / Energiepflanzen	% AF	0,9	0,9	1,0	0,9
1300	Viehbesatz	VE / 100 ha LF	69,3	69,9	68,9	69,3
1330	dar. Rinder	VE / 100 ha LF	53,8	54,0	54,0	53,9
1335	dar. Milchkühe	VE / 100 ha LF	33,0	33,0	33,1	33,1
1336	dar. Mutter- und Ammenkühe	VE / 100 ha LF	1,6	1,7	1,6	1,6
1339	dar. Jung- und Mastvieh	VE / 100 ha LF	12,8	12,8	12,6	12,7
1350	dar. Schweine	VE / 100 ha LF	14,8	15,1	14,2	14,7
1351	dar. Mastschweine und Läufer	VE / 100 ha LF	9,1	9,4	9,0	9,2
1352	dar. Zuchtsauen	VE / 100 ha LF	1,6	1,4	1,2	1,4
1340	dar. Schafe	VE / 100 ha LF	0,2	0,2	0,2	0,2
1320	dar. Pferde	VE / 100 ha LF	0,0	0,0	0,0	0,0
1391	Rauhfuttermittel	GV / Betrieb	791,2	789,3	786,3	788,9
<b>Erträge, Leistungen, Preise</b>						
1411	Getreideerlös (ohne Körnermais)	dt / ha	67	72	66	68
1420	dar. Weizen	dt / ha	71	77	72	73
1426	dar. Wintergerste	dt / ha	72	72	72	72
1427	dar. Sommergerste	dt / ha	51	60	45	52
1433	dar. Roggen	dt / ha	55	62	51	56
1434	dar. Triticale	dt / ha	58	64	58	60
1465	Raps	dt / ha	32	37	31	34
1472	Kartoffeln	dt / ha	308	337	377	341
1473	Zuckerrüben	dt / ha	700	665	813	726
1631	Milchleistung (4 % Fett)	kg / Kuh	9.598	9.835	9.917	9.783
1632	Milchleistung (nat. Fettgehalt)	kg / Kuh	9.661	9.908	9.963	9.844
1612	Lebend geborene Ferkel	Ferkel / Sau	31	32	27	30
1511	Getreideerlös insges.(netto; o. Körnermais)	€ / dt	16,79	16,75	19,68	17,74
1520	Weizenerlös (netto)	€ / dt	17,20	17,52	20,78	18,50
1526	Wintergersterlös (netto)	€ / dt	14,74	14,65	17,46	15,62
1527	Sommergersterlös (netto)	€ / dt	19,56	17,22	19,98	18,92
1533	Roggenerlös (netto)	€ / dt	15,82	14,54	17,13	15,83
1534	Triticaleerlös (netto)	€ / dt	16,43	16,07	17,04	16,51
1565	Rapselerlös (netto)	€ / dt	38,11	39,62	45,20	40,98
1572	Kartoffelerlös (netto)	€ / dt	24,37	18,05	16,97	19,80
1573	Zuckerrübenerlös (netto)	€ / dt	2,38	3,00	3,08	2,82
1731	Milcherlös (netto bei 4 % Fett)	€ / dt	33,97	33,49	38,39	35,28
1732	Milcherlös (netto bei nat. Fettgehalt)	€ / dt	33,75	33,24	38,20	35,06

Juristische Personen  
Identische Betriebe von 2019/20 bis 2021/22

Blatt 2 von 4

Kennzahl	Bezeichnung	Maßeinheit	2019/20	2020/21	2021/22	Dreijähriger Durchschnitt
0001	Betriebe	Anzahl	146	146	146	
<b>Bilanz</b>						
2000	Summe Aktiva (Bilanzvermögen)	€ / Betrieb	9.620.659	9.732.490	10.007.510	9.786.886
2000	Summe Aktiva (Bilanzvermögen)	€ / ha LF	6.574	6.688	6.917	6.726
2100	Sachanlagen gesamt	€ / ha LF	4.431	4.510	4.586	4.509
2111	dar. Boden	€ / ha LF	1.812	1.908	1.985	1.902
2115	dar. Gebäude, baul. Anlagen	€ / ha LF	1.156	1.236	1.181	1.191
2120	dar. techn. Anlagen u. Maschinen	€ / ha LF	1.125	1.125	1.103	1.118
2130	dar. andere Anlagen insges.	€ / ha LF	142	146	150	146
2160	dar. Anlagen im Bau, Anzahlungen	€ / ha LF	189	85	157	144
2200	Finanzanlagen	€ / ha LF	186	217	226	210
2211	dar. Anteile an verbund. Untern.	€ / ha LF	61	89	86	79
2213	dar. Beteiligungen	€ / ha LF	49	39	40	43
2300	Tiervermögen	€ / ha LF	408	411	399	406
2320	dar. Rinder	€ / ha LF	364	368	361	364
2330	dar. Schweine	€ / ha LF	41	39	35	38
2400	Umlaufvermögen (ohne Tiere)	€ / ha LF	1.529	1.531	1.684	1.582
2410	dav. Vorräte	€ / ha LF	605	643	709	652
2412	dar. Feldinventar	€ / ha LF	225	228	249	234
2420	dav. Finanzumlaufvermögen	€ / ha LF	925	889	975	929
2431	dar. Forderungen aus Liefer. u. Leist.	€ / ha LF	177	190	216	194
2450	dar. Bank, Kasse	€ / ha LF	472	455	496	474
9041	Eigenkapital	€ / ha LF	3.976	4.074	4.212	4.088
3600	dar. Geschäftsguth., gez. Kapital	€ / ha LF	165	165	164	165
3140	Sonderposten gesamt	€ / ha LF	274	283	277	278
3400	Rückstellungen	€ / ha LF	136	136	178	150
3500	Verbindlichkeiten	€ / ha LF	2.263	2.266	2.313	2.281
3510	dar. geg. Kreditinstituten	€ / ha LF	1.803	1.811	1.824	1.812
3521	dar. aus Lieferungen u. Leistungen	€ / ha LF	163	159	174	165
9280	Anlagenintensität	%	59	59	57	58
9292	Fremdkapitaldeckung II	%	132	132	133	132
<b>Investitionen, Finanzierung</b>						
8300	Bruttoinvestitionen	€ / ha LF	583	539	539	554
8231	Zugang Boden	€ / ha LF	84	81	61	75
8232	Zugang Wirtschaftsgeb.u.baul. Anl.	€ / ha LF	38	25	29	31
8251	Zugang Anlagen im Bau, Anzahlung	€ / ha LF	219	153	158	177
8241	Zugang techn. Anlagen u. Masch.	€ / ha LF	168	154	177	166
2800	Veränderung Tiervermögen	€ / ha LF	-10	-2	-11	-8
8400	Nettoinvestitionen	€ / ha LF	181	120	114	138
8401	Nettoinvestitionen	€ / AK	7.843	5.271	5.089	6.068
8404	Veränderung Sachanlageverm. (o. Boden)	%	3	-1	0	1
9314	Nettoverbindlichkeiten	€ / ha LF	1.338	1.378	1.338	1.351
9315	Veränd. Nettoverbindlichkeiten	€ / ha LF	164	35	-48	50
9317	Tilg. lang- u. mittelfr. Verbindlk. geg. Kreditinst.	€ / ha LF	176	187	229	197
9318	Tilg. von Verbindlichkeiten gesamt	€ / ha LF	271	332	324	309
2920	Veränd. Finanzumlaufvermögen	€ / ha LF	-71	-42	81	-11
3822	Veränderung Sonder-AfA	€ / ha LF	-1	0	0	0

Juristische Personen  
Identische Betriebe von 2019/20 bis 2021/22

Blatt 3 von 4

Kennzahl	Bezeichnung	Maßeinheit	2019/20	2020/21	2021/22	Dreijähriger Durchschnitt
0001	Betriebe	Anzahl	146	146	146	
<b>Gewinn- und Verlustrechnung</b>						
<b>Ertrag</b>						
4010	<b>Umsatzerlöse</b>	€ / ha LF	2.577	2.653	2.931	2.721
4100	dar. landwirtschaftl. Pflanzenprod.	€ / ha LF	633	709	797	713
4112	dar. Getreide (ohne Körnermais)	€ / ha LF	354	395	440	397
4120	dar. Ölfr., Hülsenfr., Faserpfl.	€ / ha LF	158	185	198	180
4130	dar. Kartoffeln	€ / ha LF	35	34	36	35
4140	dar. Zuckerrüben	€ / ha LF	20	20	30	23
4173	dar. nachwachs. Rohstoffe / Energiepfl.	€ / ha LF	8	9	12	10
4200	dar. Tierproduktion	€ / ha LF	1.457	1.441	1.593	1.497
4220	dar. Rinder	€ / ha LF	139	136	169	148
4230	dar. Milch	€ / ha LF	1.045	1.057	1.225	1.109
4240	dar. Schweine	€ / ha LF	247	222	175	215
4260	dar. Geflügel, Eier	€ / ha LF	17	18	16	17
4300	dar. Obst, Weinbau	€ / ha LF	1	3	2	2
4360	dar. Nebenbetr., Handel, Dienstleist.	€ / ha LF	526	544	566	545
4378	dar. Mieten u. Pachten	€ / ha LF	38	40	42	40
4385	dar. Biogas, Strom, erneuerbare Energien	€ / ha LF	244	252	258	251
4368	dar. Lohnarbeit, Masch.miete	€ / ha LF	39	41	48	43
4400	<b>Bestandsveränderungen</b>	€ / ha LF	16	24	37	26
4500	<b>Sonst. betr. Erträge</b>	€ / ha LF	570	546	542	553
4510	dar. Zulagen u. Zuschüsse	€ / ha LF	410	394	384	396
4660	dar. betriebsbezogene Zahlungen	€ / ha LF	326	317	319	321
4670	dar. EU-Direktzahlungen	€ / ha LF	261	255	256	257
4671	dav. Basisprämie	€ / ha LF	174	170	172	172
4672	dav. Greening-Prämie	€ / ha LF	86	83	83	84
4673	dav. Umverteilungsprämie	€ / ha LF	1	1	1	1
4674	dav. Förderung für Junglandwirte	€ / ha LF	0	0	0	0
4680	dar. Ausgleichszulage	€ / ha LF	19	19	19	19
4690	dar. für umweltger. Agrarprod.	€ / ha LF	39	40	40	40
4698	dar. sonstige Zuschüsse	€ / ha LF	1	1	1	1
4520	dar. aufwandsbezogene Zahlungen	€ / ha LF	80	72	60	71
4560	dar. Agrardieselerstattung	€ / ha LF	28	29	31	30
4550	dar. Investitionszuschüsse	€ / ha LF	46	38	24	36
4900	dar. zeitraumfremde Erträge	€ / ha LF	72	85	80	79
<b>Aufwand</b>						
5100	<b>Materialaufwand</b>	€ / ha LF	1.454	1.445	1.568	1.489
5110	dar. Pflanzenproduktion	€ / ha LF	348	342	375	355
5111	dar. Saat- u. Pflanzgut	€ / ha LF	88	87	89	88
5112	dar. Düngemittel	€ / ha LF	107	103	116	109
5113	dar. Pflanzenschutz	€ / ha LF	89	85	91	89
5210	dar. Tierproduktion	€ / ha LF	627	626	652	635
5211	dar. Tierzukauf	€ / ha LF	73	68	57	66
5280	dar. Futtermittelzukauf	€ / ha LF	397	400	435	410
5292	dar. Tierarzt	€ / ha LF	59	58	59	59
5293	dar. Besamung	€ / ha LF	24	24	23	24
5294	dar. sonst. bezogene Leist. Tierprod.	€ / ha LF	41	43	44	43
5330	dar. Nebenbetr., Handel, Dienstleist.	€ / ha LF	114	125	127	122
5350	dar. sonst. Materialaufwand	€ / ha LF	368	357	421	382
5352	dar. Heizmat., Strom	€ / ha LF	79	82	87	83
5354	dar. Wasser, Abwasser	€ / ha LF	11	11	11	11
5355	dar. Treib- u. Schmierstoffe	€ / ha LF	149	138	183	156
5357	dar. Lohnarbeit, Masch.miete	€ / ha LF	53	51	55	53

Juristische Personen  
Identische Betriebe von 2019/20 bis 2021/22

Blatt 4 von 4

Kennzahl	Bezeichnung	Maßeinheit	2019/20	2020/21	2021/22	Dreijähriger Durchschnitt
0001	Betriebe	Anzahl	146	146	146	
<b>Aufwand</b>						
5500	<b>Personalaufwand (ohne BUV)</b>	€ / ha LF	731	745	757	744
5501	Personalaufwand (ohne BUV)	€ / eAK	31.639	32.704	33.891	32.745
5600	<b>Betriebswirtschaftliche AfA</b>	€ / ha LF	346	363	369	360
5636	dar. Wirtschaftsgeb. u. baul. Anl.	€ / ha LF	94	98	102	98
5642	dar. Maschinen u. Geräte	€ / ha LF	150	153	154	152
5641	dar. Betriebsvorrichtungen	€ / ha LF	60	66	68	65
5700	<b>Sonst. betriebl. Aufwand</b>	€ / ha LF	611	594	634	613
5710	dar. Unterhaltung	€ / ha LF	229	215	238	227
5715	dar. Gebäude u. baul. Anlagen	€ / ha LF	74	59	64	66
5720	dar. techn. Anl., Masch., Fuhrp.	€ / ha LF	155	155	174	161
5730	dar. Betriebsversicherung	€ / ha LF	71	75	79	75
5731	dar. betriebliche Unfallversicherung	€ / ha LF	12	13	14	13
5742	dar. Pachten	€ / ha LF	145	148	152	148
5765	Pachtpreis / ha Pachtfläche	€ / ha	187	192	198	192
5764	dar. zeitraumzugehörige Vorsteuer	€ / ha LF	0	0	0	0
5770	dar. zeitraumfremder Aufwand	€ / ha LF	22	22	34	26
<b>Unternehmensergebnis</b>						
6000	<b>Betriebsergebnis</b>	€ / ha LF	66	125	215	135
4000	Betriebliche Erträge	€ / ha LF	3.208	3.272	3.544	3.341
5000	Betriebliche Aufwendungen	€ / ha LF	3.142	3.147	3.329	3.206
7000	<b>Finanzergebnis</b>	€ / ha LF	-42	-28	-43	-37
7230	dar. Zinsaufwand	€ / ha LF	45	43	40	42
7800	Steuern vom Einkommen u. Ertrag	€ / ha LF	17	17	34	23
7900	Sonstige Steuern	€ / ha LF	9	9	9	9
7910	Unternehmensertrag	€ / ha LF	3.234	3.303	3.569	3.369
7920	Unternehmensaufwand vor Steuern	€ / ha LF	3.219	3.215	3.405	3.280
<b>Rentabilität</b>						
9000	Gewinn/Jahresübersch. vor Steuern	€ / Betrieb	21.955	127.579	237.033	128.855
9000	Gewinn/Jahresübersch. vor Steuern	€ / ha LF	15	88	164	89
9004	Ordentliches Ergebnis	€ / Betrieb	-30.662	36.563	179.848	61.916
9004	Ordentliches Ergebnis	€ / ha LF	-21	25	124	43
9006	Gewinn + Personalaufwand (ohne BUV)	€ / AK	32.288	36.552	41.223	36.688
9007	Ordentliches Ergeb. + Personalaufw. (o. BUV)	€ / AK	30.732	33.807	39.455	34.664
9008	Ordentliches Ergeb. + Personalaufw. (o. BUV)	€ / ha LF	710	770	882	787
9071	Betriebseinkommen	€ / ha LF	922	984	1.098	1.001
9073	Relative Faktorentlohnung	%	86,0	91,1	99,7	92,2
9103	Ordentliche Rentabilitätsrate	%	-0,7	0,8	3,5	1,2
9120	Gesamtkapitalrentabilität	%	0,4	1,0	2,4	1,3
9131	Eigenkapitalrentabilität (ohne Boden)	%	0,0	0,0	2,9	1,0
<b>Liquidität / Stabilität</b>						
9601	Liquidität 1. Grades	%	83	84	89	86
9221	Cashflow I	€ / ha LF	379	456	482	439
9223	Cashflow III (zur Neufinanzierung verfügbar)	€ / ha LF	108	124	158	130
9240	Kapitaldienst	€ / ha LF	316	374	363	351
9231	Langfristige Kapitaldienstgrenze	€ / ha LF	-1	51	121	57
9232	Mittelfristige Kapitaldienstgrenze	€ / ha LF	96	155	227	159
9233	Kurzfristige Kapitaldienstgrenze	€ / ha LF	345	414	493	417
9241	Ausschöpf. d. langfr. Kapitaldienstgr.	%	<Null	733	300	<Null
9242	Ausschöpf. d. mittelfr. Kapitaldienstgr.	%	328	242	160	244
9243	Ausschöpf. d. kurzfr. Kapitaldienstgr.	%	92	91	74	85
9270	Eigenkapitalquote	%	60	61	61	61
9230	Eigenkapitalveränderung	€ / ha LF	3	73	119	65
9239	Bereinigte Eigenkapitalveränderung	€ / ha LF	-46	9	82	15
9238	Bereinigte Eigenkapitalveränderung	€ / AK	-2.002	377	3.650	675

Juristische Personen  
Identische Betriebe von 2019/20 bis 2021/22

Blatt 1 von 4

Kennzahl	Bezeichnung	Maßeinheit	2019/20	2020/21	2021/22	Dreijähriger Durchschnitt
0001	Betriebe	Anzahl	11	11	11	
<b>Faktorausstattung</b>						
1006	Wirtschaftliche Betriebsgröße	€ / ha LF	1.132	1.037	1.066	1.078
1030	Landw. genutzte Fläche (LF)	ha / Betrieb	1.147,9	1.143,6	1.131,6	1.141,0
1033	dar. zugepachtete LF (Netto)	ha / Betrieb	862,9	859,2	843,6	855,3
1150	Ackerfläche	% LF	84,6	84,8	85,2	84,9
1160	Dauergrünland	% LF	15,4	15,1	14,7	15,1
1056	Ertragsmesszahl	EMZ / a	37	38	37	37
1110	Arbeitskräfte insgesamt	AK / Betrieb	11,15	11,23	10,09	10,82
1114	AK-Besatz	AK / 100 ha LF	0,97	0,98	0,89	0,95
<b>Produktionsstruktur</b>						
1151	Ackerfläche (Anfang des Jahres)	ha AF / Betrieb	968,2	971,7	964,2	968,0
1210	dar. Getreide (ohne Körnermais)	% AF	56,8	56,2	54,7	55,9
1230	dar. Ölfrüchte, Hülsenfr., Faserpflanzen	% AF	17,7	17,8	19,2	18,2
1237	dar. Wintertraps	% AF	13,6	13,6	15,3	14,2
1240	dar. Kartoffeln	% AF	1,8	1,8	1,8	1,8
1250	dar. Zuckerrüben	% AF	1,0	0,6	1,0	0,8
1271	dar. Silomais	% AF	7,6	8,5	5,4	7,2
1275	dar. sonst. Ackerfutter	% AF	4,0	2,9	4,1	3,7
1284	dar. nachwachs. Rohstoffe / Energiepflanzen	% AF	0,0	0,0	0,0	0,0
1300	Viehbesatz	VE / 100 ha LF	7,1	7,4	7,7	7,4
1330	dar. Rinder	VE / 100 ha LF	6,3	6,9	7,0	6,7
1335	dar. Milchkühe	VE / 100 ha LF	1,7	1,7	1,7	1,7
1336	dar. Mutter- und Ammenkühe	VE / 100 ha LF	2,1	2,5	2,2	2,3
1339	dar. Jung- und Mastvieh	VE / 100 ha LF	2,2	2,6	2,9	2,6
1350	dar. Schweine	VE / 100 ha LF	0,0	0,0	0,0	0,0
1351	dar. Mastschweine und Läufer	VE / 100 ha LF	0,0	0,0	0,0	0,0
1352	dar. Zuchtsauen	VE / 100 ha LF	0,0	0,0	0,0	0,0
1340	dar. Schafe	VE / 100 ha LF	0,8	0,6	0,6	0,7
1320	dar. Pferde	VE / 100 ha LF	0,0	0,0	0,0	0,0
1391	Rauhfuttermehrfresser	GV / Betrieb	81,4	84,9	86,6	84,3
<b>Erträge, Leistungen, Preise</b>						
1411	Getreideerlös (ohne Körnermais)	dt / ha	60	65	61	62
1420	dar. Weizen	dt / ha	67	78	71	72
1426	dar. Wintergerste	dt / ha	64	62	69	65
1427	dar. Sommergerste	dt / ha	46	42	30	39
1433	dar. Roggen	dt / ha	33	40	32	35
1434	dar. Triticale	dt / ha	35	48	51	45
1465	Raps	dt / ha	32	37	31	33
1472	Kartoffeln	dt / ha	261	277	395	311
1473	Zuckerrüben	dt / ha	663	579	741	661
1631	Milchleistung (4 % Fett)	kg / Kuh	8.696	8.542	8.648	8.629
1632	Milchleistung (nat. Fettgehalt)	kg / Kuh	8.546	8.155	8.256	8.319
1612	Lebend geborene Ferkel	Ferkel / Sau				
1511	Getreideerlös insges.(netto; o. Körnermais)	€ / dt	15,89	15,77	17,74	16,47
1520	Weizenerlös (netto)	€ / dt	16,27	16,27	18,45	17,00
1526	Wintergersterlös (netto)	€ / dt	14,46	14,28	15,60	14,78
1527	Sommergersterlös (netto)	€ / dt	18,16	16,57	19,89	18,21
1533	Roggenerlös (netto)	€ / dt	15,86	12,68	14,65	14,40
1534	Triticaleerlös (netto)	€ / dt	15,84	18,06	21,26	18,39
1565	Rapselerlös (netto)	€ / dt	38,09	38,65	44,87	40,54
1572	Kartoffelerlös (netto)	€ / dt	29,09	22,13	20,41	23,88
1573	Zuckerrübenerlös (netto)	€ / dt	2,24	2,71	2,28	2,41
1731	Milcherlös (netto bei 4 % Fett)	€ / dt	33,54	31,88	35,67	33,70
1732	Milcherlös (netto bei nat. Fettgehalt)	€ / dt	34,12	33,39	37,36	34,96

Juristische Personen  
Identische Betriebe von 2019/20 bis 2021/22

Blatt 2 von 4

Kennzahl	Bezeichnung	Maßeinheit	2019/20	2020/21	2021/22	Dreijähriger Durchschnitt
0001	Betriebe	Anzahl	11	11	11	
<b>Bilanz</b>						
2000	Summe Aktiva (Bilanzvermögen)	€ / Betrieb	4.910.712	4.928.054	5.129.634	4.989.467
2000	Summe Aktiva (Bilanzvermögen)	€ / ha LF	4.278	4.309	4.533	4.374
2100	Sachanlagen gesamt	€ / ha LF	2.850	2.838	2.917	2.868
2111	dar. Boden	€ / ha LF	1.668	1.723	1.766	1.719
2115	dar. Gebäude, baul. Anlagen	€ / ha LF	345	316	310	324
2120	dar. techn. Anlagen u. Maschinen	€ / ha LF	714	677	701	697
2130	dar. andere Anlagen insges.	€ / ha LF	100	98	97	98
2160	dar. Anlagen im Bau, Anzahlungen	€ / ha LF	3	3	22	10
2200	Finanzanlagen	€ / ha LF	214	201	206	207
2211	dar. Anteile an verbund. Untern.	€ / ha LF	70	68	70	69
2213	dar. Beteiligungen	€ / ha LF	68	58	59	62
2300	Tiervermögen	€ / ha LF	50	53	52	52
2320	dar. Rinder	€ / ha LF	46	50	48	48
2330	dar. Schweine	€ / ha LF	0	0	0	0
2400	Umlaufvermögen (ohne Tiere)	€ / ha LF	1.154	1.209	1.351	1.238
2410	dav. Vorräte	€ / ha LF	435	501	543	493
2412	dar. Feldinventar	€ / ha LF	183	183	196	188
2420	dav. Finanzumlaufvermögen	€ / ha LF	719	708	808	745
2431	dar. Forderungen aus Liefer. u. Leist.	€ / ha LF	90	98	78	89
2450	dar. Bank, Kasse	€ / ha LF	462	469	592	508
9041	Eigenkapital	€ / ha LF	2.659	2.836	2.945	2.813
3600	dar. Geschäftsguth., gez. Kapital	€ / ha LF	89	89	88	89
3140	Sonderposten gesamt	€ / ha LF	158	153	157	156
3400	Rückstellungen	€ / ha LF	59	58	68	62
3500	Verbindlichkeiten	€ / ha LF	1.436	1.300	1.399	1.378
3510	dar. geg. Kreditinstituten	€ / ha LF	840	755	830	808
3521	dar. aus Lieferungen u. Leistungen	€ / ha LF	31	53	40	41
9280	Anlagenintensität	%	53	51	49	51
9292	Fremdkapitaldeckung II	%	139	153	153	148
<b>Investitionen, Finanzierung</b>						
8300	Bruttoinvestitionen	€ / ha LF	334	332	342	336
8231	Zugang Boden	€ / ha LF	153	68	49	90
8232	Zugang Wirtschaftsgeb.u.baul. Anl.	€ / ha LF	14	3	36	18
8251	Zugang Anlagen im Bau, Anzahlung	€ / ha LF	3	21	22	15
8241	Zugang techn. Anlagen u. Masch.	€ / ha LF	100	125	170	132
2800	Veränderung Tiervermögen	€ / ha LF	1	3	-1	1
8400	Nettoinvestitionen	€ / ha LF	74	31	77	61
8401	Nettoinvestitionen	€ / AK	7.657	3.120	8.632	6.470
8404	Veränderung Sachanlageverm. (o. Boden)	%	-7	-6	2	-4
9314	Nettoverbindlichkeiten	€ / ha LF	717	592	591	634
9315	Veränd. Nettoverbindlichkeiten	€ / ha LF	3	-128	-7	-44
9317	Tilg. lang- u. mittelfr. Verbindk. geg. Kreditinst.	€ / ha LF	132	142	118	131
9318	Tilg. von Verbindlichkeiten gesamt	€ / ha LF	151	160	150	154
2920	Veränd. Finanzumlaufvermögen	€ / ha LF	-78	-14	92	0
3822	Veränderung Sonder-AfA	€ / ha LF	0	0	0	0

Juristische Personen  
Identische Betriebe von 2019/20 bis 2021/22

Blatt 3 von 4

Kennzahl	Bezeichnung	Maßeinheit	2019/20	2020/21	2021/22	Dreijähriger Durchschnitt
0001	Betriebe	Anzahl	11	11	11	
<b>Gewinn- und Verlustrechnung</b>						
<b>Ertrag</b>						
4010	<b>Umsatzerlöse</b>	€ / ha LF	1.116	1.087	1.243	1.149
4100	dar. landwirtschaftl. Pflanzenprod.	€ / ha LF	822	824	913	853
4112	dar. Getreide (ohne Körnermais)	€ / ha LF	450	471	491	471
4120	dar. Ölfr., Hülsenfr., Faserpfl.	€ / ha LF	169	189	232	197
4130	dar. Kartoffeln	€ / ha LF	104	81	89	91
4140	dar. Zuckerrüben	€ / ha LF	12	7	14	11
4173	dar. nachwachs. Rohstoffe / Energiepfl.	€ / ha LF	0	0	0	0
4200	dar. Tierproduktion	€ / ha LF	113	109	133	118
4220	dar. Rinder	€ / ha LF	27	29	44	33
4230	dar. Milch	€ / ha LF	48	46	53	49
4240	dar. Schweine	€ / ha LF	0	0	0	0
4260	dar. Geflügel, Eier	€ / ha LF	0	0	0	0
4300	dar. Obst, Weinbau	€ / ha LF	0	0	1	1
4360	dar. Nebenbetr., Handel, Dienstleist.	€ / ha LF	238	214	218	224
4378	dar. Mieten u. Pachten	€ / ha LF	19	20	22	20
4385	dar. Biogas, Strom, erneuerbare Energien	€ / ha LF	133	126	134	131
4368	dar. Lohnarbeit, Masch.miete	€ / ha LF	41	21	24	29
4400	<b>Bestandsveränderungen</b>	€ / ha LF	28	48	19	32
4500	<b>Sonst. betr. Erträge</b>	€ / ha LF	480	558	466	501
4510	dar. Zulagen u. Zuschüsse	€ / ha LF	409	368	386	388
4660	dar. betriebsbezogene Zahlungen	€ / ha LF	386	347	357	363
4670	dar. EU-Direktzahlungen	€ / ha LF	261	254	256	257
4671	dav. Basisprämie	€ / ha LF	174	169	172	171
4672	dav. Greening-Prämie	€ / ha LF	85	84	83	84
4673	dav. Umverteilungsprämie	€ / ha LF	2	2	2	2
4674	dav. Förderung für Junglandwirte	€ / ha LF	0	0	0	0
4680	dar. Ausgleichszulage	€ / ha LF	14	15	15	15
4690	dar. für umweltger. Agrarprod.	€ / ha LF	77	77	85	80
4698	dar. sonstige Zuschüsse	€ / ha LF	1	1	1	1
4520	dar. aufwandsbezogene Zahlungen	€ / ha LF	22	21	25	23
4560	dar. Agrardieselerstattung	€ / ha LF	21	20	19	20
4550	dar. Investitionszuschüsse	€ / ha LF	0	0	5	2
4900	dar. zeitraumfremde Erträge	€ / ha LF	29	139	46	71
<b>Aufwand</b>						
5100	<b>Materialaufwand</b>	€ / ha LF	638	597	689	641
5110	dar. Pflanzenproduktion	€ / ha LF	325	305	342	324
5111	dar. Saat- u. Pflanzgut	€ / ha LF	98	96	93	95
5112	dar. Düngemittel	€ / ha LF	105	85	122	104
5113	dar. Pflanzenschutz	€ / ha LF	88	84	91	87
5210	dar. Tierproduktion	€ / ha LF	49	41	47	46
5211	dar. Tierzukauf	€ / ha LF	2	4	3	3
5280	dar. Futtermittelzukauf	€ / ha LF	32	21	31	28
5292	dar. Tierarzt	€ / ha LF	7	6	6	6
5293	dar. Besamung	€ / ha LF	2	2	2	2
5294	dar. sonst. bezogene Leist. Tierprod.	€ / ha LF	5	5	3	4
5330	dar. Nebenbetr., Handel, Dienstleist.	€ / ha LF	18	17	12	16
5350	dar. sonst. Materialaufwand	€ / ha LF	246	234	285	255
5352	dar. Heizmat., Strom	€ / ha LF	26	27	29	27
5354	dar. Wasser, Abwasser	€ / ha LF	3	2	2	2
5355	dar. Treib- u. Schmierstoffe	€ / ha LF	109	92	110	104
5357	dar. Lohnarbeit, Masch.miete	€ / ha LF	65	58	60	61



Juristische Personen  
Identische Betriebe von 2019/20 bis 2021/22

Blatt 4 von 4

Kennzahl	Bezeichnung	Maßeinheit	2019/20	2020/21	2021/22	Dreijähriger Durchschnitt
0001	Betriebe	Anzahl	11	11	11	
<b>Aufwand</b>						
5500	<b>Personalaufwand (ohne BUV)</b>	€ / ha LF	326	319	322	323
5501	Personalaufwand (ohne BUV)	€ / eAK	33.589	32.490	36.127	34.069
5600	<b>Betriebswirtschaftliche AfA</b>	€ / ha LF	226	212	208	216
5636	dar. Wirtschaftsgeb. u. baul. Anl.	€ / ha LF	40	39	38	39
5642	dar. Maschinen u. Geräte	€ / ha LF	138	124	125	129
5641	dar. Betriebsvorrichtungen	€ / ha LF	17	17	13	15
5700	<b>Sonst. betriebl. Aufwand</b>	€ / ha LF	369	385	386	380
5710	dar. Unterhaltung	€ / ha LF	125	97	96	106
5715	dar. Gebäude u. baul. Anlagen	€ / ha LF	55	27	27	37
5720	dar. techn. Anl., Masch., Fuhrp.	€ / ha LF	69	70	69	69
5730	dar. Betriebsversicherung	€ / ha LF	44	48	50	47
5731	dar. betriebliche Unfallversicherung	€ / ha LF	7	8	9	8
5742	dar. Pachten	€ / ha LF	141	142	148	144
5765	Pachtpreis / ha Pachtfläche	€ / ha	180	181	188	183
5764	dar. zeitraumzugehörige Vorsteuer	€ / ha LF	0	0	0	0
5770	dar. zeitraumfremder Aufwand	€ / ha LF	3	32	24	20
<b>Unternehmensergebnis</b>						
6000	<b>Betriebsergebnis</b>	€ / ha LF	121	242	159	174
4000	Betriebliche Erträge	€ / ha LF	1.681	1.754	1.765	1.733
5000	Betriebliche Aufwendungen	€ / ha LF	1.560	1.513	1.607	1.560
7000	<b>Finanzergebnis</b>	€ / ha LF	-6	-22	-41	-23
7230	dar. Zinsaufwand	€ / ha LF	27	22	20	23
7800	Steuern vom Einkommen u. Ertrag	€ / ha LF	22	28	33	28
7900	Sonstige Steuern	€ / ha LF	10	9	7	9
7910	Unternehmensertrag	€ / ha LF	1.705	1.767	1.772	1.748
7920	Unternehmensaufwand vor Steuern	€ / ha LF	1.600	1.557	1.662	1.606
<b>Rentabilität</b>						
9000	Gewinn/Jahresübersch. vor Steuern	€ / Betrieb	121.039	240.249	124.332	161.874
9000	Gewinn/Jahresübersch. vor Steuern	€ / ha LF	105	210	110	142
9004	Ordentliches Ergebnis	€ / Betrieb	83.512	129.788	131.329	114.876
9004	Ordentliches Ergebnis	€ / ha LF	73	113	116	101
9006	Gewinn + Personalaufwand (ohne BUV)	€ / AK	44.445	53.885	48.443	48.925
9007	Ordentliches Ergeb. + Personalaufw. (o. BUV)	€ / AK	41.079	44.048	49.136	44.755
9008	Ordentliches Ergeb. + Personalaufw. (o. BUV)	€ / ha LF	399	433	438	423
9071	Betriebseinkommen	€ / ha LF	578	609	620	602
9073	Relative Faktorentlohnung	%	96,7	104,3	103,9	101,6
9103	Ordentliche Rentabilitätsrate	%	4,3	6,4	6,6	5,8
9120	Gesamtkapitalrentabilität	%	2,3	3,2	3,0	2,8
9131	Eigenkapitalrentabilität (ohne Boden)	%	2,5	5,8	5,5	4,6
<b>Liquidität / Stabilität</b>						
9601	Liquidität 1. Grades	%	193	190	172	185
9221	Cashflow I	€ / ha LF	301	358	307	322
9223	Cashflow III (zur Neufinanzierung verfügbar)	€ / ha LF	150	198	157	168
9240	Kapitaldienst	€ / ha LF	177	182	170	177
9231	Langfristige Kapitaldienstgrenze	€ / ha LF	83	97	75	85
9232	Mittelfristige Kapitaldienstgrenze	€ / ha LF	125	138	115	126
9233	Kurzfristige Kapitaldienstgrenze	€ / ha LF	309	312	284	302
9241	Ausschöpf. d. langfr. Kapitaldienstgr.	%	214	187	226	209
9242	Ausschöpf. d. mittelfr. Kapitaldienstgr.	%	142	132	148	141
9243	Ausschöpf. d. kurzfr. Kapitaldienstgr.	%	57	58	60	59
9270	Eigenkapitalquote	%	62	66	65	64
9230	Eigenkapitalveränderung	€ / ha LF	63	167	69	100
9239	Bereinigte Eigenkapitalveränderung	€ / ha LF	57	75	55	62
9238	Bereinigte Eigenkapitalveränderung	€ / AK	5.821	7.661	6.205	6.562

Juristische Personen  
Identische Betriebe von 2019/20 bis 2021/22

Blatt 1 von 4

Kennzahl	Bezeichnung	Maßeinheit	2019/20	2020/21	2021/22	Dreijähriger Durchschnitt
0001	Betriebe	Anzahl	63	63	63	
<b>Faktorausstattung</b>						
1006	Wirtschaftliche Betriebsgröße	€ / ha LF	2.515	2.481	2.491	2.496
1030	Landw. genutzte Fläche (LF)	ha / Betrieb	1.509,7	1.500,1	1.495,1	1.501,6
1033	dar. zugepachtete LF (Netto)	ha / Betrieb	1.125,8	1.105,9	1.090,3	1.107,3
1150	Ackerfläche	% LF	75,0	75,0	75,2	75,1
1160	Dauergrünland	% LF	24,7	24,7	24,4	24,6
1056	Ertragsmesszahl	EMZ / a	35	35	35	35
1110	Arbeitskräfte insgesamt	AK / Betrieb	43,10	41,71	40,52	41,78
1114	AK-Besatz	AK / 100 ha LF	2,85	2,78	2,71	2,78
<b>Produktionsstruktur</b>						
1151	Ackerfläche (Anfang des Jahres)	ha AF / Betrieb	1.135,3	1.130,4	1.124,0	1.129,9
1210	dar. Getreide (ohne Körnermais)	% AF	46,5	45,7	46,9	46,4
1230	dar. Ölfrüchte, Hülsenfr., Faserpflanzen	% AF	15,0	15,4	16,1	15,5
1237	dar. Winterraps	% AF	13,9	14,5	15,2	14,5
1240	dar. Kartoffeln	% AF	0,3	0,4	0,4	0,4
1250	dar. Zuckerrüben	% AF	1,0	0,6	0,8	0,8
1271	dar. Silomais	% AF	20,0	20,1	18,6	19,6
1275	dar. sonst. Ackerfutter	% AF	11,0	11,3	10,3	10,8
1284	dar. nachwachs. Rohstoffe / Energiepflanzen	% AF	0,3	0,3	0,1	0,3
1300	Viehbesatz	VE / 100 ha LF	82,3	82,7	82,6	82,6
1330	dar. Rinder	VE / 100 ha LF	80,5	81,4	81,7	81,2
1335	dar. Milchkühe	VE / 100 ha LF	50,4	50,9	51,1	50,8
1336	dar. Mutter- und Ammenkühe	VE / 100 ha LF	1,6	1,8	1,8	1,7
1339	dar. Jung- und Mastvieh	VE / 100 ha LF	18,9	18,8	18,6	18,8
1350	dar. Schweine	VE / 100 ha LF	1,5	1,1	0,7	1,1
1351	dar. Mastschweine und Läufer	VE / 100 ha LF	0,9	0,4	0,1	0,5
1352	dar. Zuchtsauen	VE / 100 ha LF	0,2	0,1	0,1	0,1
1340	dar. Schafe	VE / 100 ha LF	0,2	0,1	0,1	0,1
1320	dar. Pferde	VE / 100 ha LF	0,0	0,0	0,0	0,0
1391	Rauhfuttermehrfresser	GV / Betrieb	1.219,4	1.224,0	1.223,8	1.222,4
<b>Erträge, Leistungen, Preise</b>						
1411	Getreideerlös (ohne Körnermais)	dt / ha	64	74	64	67
1420	dar. Weizen	dt / ha	69	80	70	73
1426	dar. Wintergerste	dt / ha	68	73	68	70
1427	dar. Sommergerste	dt / ha	50	63	45	52
1433	dar. Roggen	dt / ha	57	71	56	61
1434	dar. Triticale	dt / ha	61	69	59	63
1465	Raps	dt / ha	33	39	29	34
1472	Kartoffeln	dt / ha	318	358	374	350
1473	Zuckerrüben	dt / ha	657	666	771	698
1631	Milchleistung (4 % Fett)	kg / Kuh	9.573	9.788	9.906	9.756
1632	Milchleistung (nat. Fettgehalt)	kg / Kuh	9.701	9.906	9.965	9.857
1612	Lebend geborene Ferkel	Ferkel / Sau	30	30	33	31
1511	Getreideerlös insges.(netto; o. Körnermais)	€ / dt	17,26	16,77	20,14	18,06
1520	Weizenerlös (netto)	€ / dt	17,16	17,36	20,91	18,48
1526	Wintergersteerlös (netto)	€ / dt	15,21	14,97	17,87	16,02
1527	Sommergersteerlös (netto)	€ / dt	20,04	17,23	20,67	19,31
1533	Roggenerlös (netto)	€ / dt	15,49	14,17	18,43	16,03
1534	Triticaleerlös (netto)	€ / dt	18,99	18,00	21,67	19,55
1565	Rapselerlös (netto)	€ / dt	37,88	39,37	43,11	40,12
1572	Kartoffelerlös (netto)	€ / dt	23,87	16,94	15,39	18,73
1573	Zuckerrübenelerlös (netto)	€ / dt	2,38	2,66	2,68	2,57
1731	Milcherlös (netto bei 4 % Fett)	€ / dt	34,27	33,74	38,45	35,49
1732	Milcherlös (netto bei nat. Fettgehalt)	€ / dt	33,81	33,33	38,22	35,12

Juristische Personen  
Identische Betriebe von 2019/20 bis 2021/22

Blatt 2 von 4

Kennzahl	Bezeichnung	Maßeinheit	2019/20	2020/21	2021/22	Dreijähriger Durchschnitt
0001	Betriebe	Anzahl	63	63	63	
<b>Bilanz</b>						
2000	Summe Aktiva (Bilanzvermögen)	€ / Betrieb	10.893.077	11.049.474	11.373.497	11.105.349
2000	Summe Aktiva (Bilanzvermögen)	€ / ha LF	7.215	7.366	7.607	7.396
2100	Sachanlagen gesamt	€ / ha LF	5.071	5.136	5.222	5.143
2111	dar. Boden	€ / ha LF	1.679	1.784	1.856	1.773
2115	dar. Gebäude, baul. Anlagen	€ / ha LF	1.562	1.665	1.593	1.607
2120	dar. techn. Anlagen u. Maschinen	€ / ha LF	1.385	1.378	1.353	1.372
2130	dar. andere Anlagen insges.	€ / ha LF	182	184	191	186
2160	dar. Anlagen im Bau, Anzahlungen	€ / ha LF	255	115	221	197
2200	Finanzanlagen	€ / ha LF	137	166	176	160
2211	dar. Anteile an verbund. Untern.	€ / ha LF	41	70	70	61
2213	dar. Beteiligungen	€ / ha LF	25	23	23	24
2300	Tiervermögen	€ / ha LF	552	558	541	550
2320	dar. Rinder	€ / ha LF	547	555	538	547
2330	dar. Schweine	€ / ha LF	4	2	1	2
2400	Umlaufvermögen (ohne Tiere)	€ / ha LF	1.435	1.488	1.647	1.524
2410	dav. Vorräte	€ / ha LF	617	659	719	665
2412	dar. Feldinventar	€ / ha LF	183	185	199	189
2420	dav. Finanzumlaufvermögen	€ / ha LF	819	829	928	859
2431	dar. Forderungen aus Liefer. u. Leist.	€ / ha LF	190	212	254	219
2450	dar. Bank, Kasse	€ / ha LF	392	422	460	425
9041	Eigenkapital	€ / ha LF	4.044	4.133	4.251	4.143
3600	dar. Geschäftsguth., gez. Kapital	€ / ha LF	131	130	128	130
3140	Sonderposten gesamt	€ / ha LF	394	421	382	399
3400	Rückstellungen	€ / ha LF	124	126	180	143
3500	Verbindlichkeiten	€ / ha LF	2.765	2.810	2.893	2.823
3510	dar. geg. Kreditinstituten	€ / ha LF	2.349	2.395	2.458	2.400
3521	dar. aus Lieferungen u. Leistungen	€ / ha LF	196	202	209	203
9280	Anlagenintensität	%	64	63	61	63
9292	Fremdkapitaldeckung II	%	118	118	118	118
<b>Investitionen, Finanzierung</b>						
8300	Bruttoinvestitionen	€ / ha LF	726	596	628	650
8231	Zugang Boden	€ / ha LF	83	86	63	77
8232	Zugang Wirtschaftsgeb.u.baul. Anl.	€ / ha LF	60	28	31	40
8251	Zugang Anlagen im Bau, Anzahlung	€ / ha LF	295	202	221	239
8241	Zugang techn. Anlagen u. Masch.	€ / ha LF	202	148	185	178
2800	Veränderung Tiervermögen	€ / ha LF	-14	-3	-12	-10
8400	Nettoinvestitionen	€ / ha LF	276	105	136	172
8401	Nettoinvestitionen	€ / AK	9.655	3.783	5.013	6.150
8404	Veränderung Sachanlageverm. (o. Boden)	%	5	-1	0	1
9314	Nettoverbindlichkeiten	€ / ha LF	1.946	1.981	1.965	1.964
9315	Veränd. Nettoverbindlichkeiten	€ / ha LF	300	29	-25	101
9317	Tilg. lang- u. mittelfr. Verbindlk. geg. Kreditinst.	€ / ha LF	219	222	296	246
9318	Tilg. von Verbindlichkeiten gesamt	€ / ha LF	346	454	428	409
2920	Veränd. Finanzumlaufvermögen	€ / ha LF	-127	-4	96	-12
3822	Veränderung Sonder-AfA	€ / ha LF	-1	-1	0	-1

Juristische Personen  
Identische Betriebe von 2019/20 bis 2021/22

Blatt 3 von 4

Kennzahl	Bezeichnung	Maßeinheit	2019/20	2020/21	2021/22	Dreijähriger Durchschnitt
0001	Betriebe	Anzahl	63	63	63	
<b>Gewinn- und Verlustrechnung</b>						
<b>Ertrag</b>						
4010	<b>Umsatzerlöse</b>	€ / ha LF	2.787	2.896	3.257	2.980
4100	dar. landwirtschaftl. Pflanzenprod.	€ / ha LF	463	553	583	533
4112	dar. Getreide (ohne Körnermais)	€ / ha LF	256	308	343	302
4120	dar. Ölf., Hülsenfr., Faserpfl.	€ / ha LF	137	170	157	155
4130	dar. Kartoffeln	€ / ha LF	17	17	17	17
4140	dar. Zuckerrüben	€ / ha LF	11	7	10	9
4173	dar. nachwachs. Rohstoffe / Energiepfl.	€ / ha LF	3	4	2	3
4200	dar. Tierproduktion	€ / ha LF	1.813	1.831	2.130	1.925
4220	dar. Rinder	€ / ha LF	193	189	234	205
4230	dar. Milch	€ / ha LF	1.599	1.625	1.883	1.703
4240	dar. Schweine	€ / ha LF	14	10	5	10
4260	dar. Geflügel, Eier	€ / ha LF	1	1	1	1
4300	dar. Obst, Weinbau	€ / ha LF	0	0	0	0
4360	dar. Nebenbetr., Handel, Dienstleist.	€ / ha LF	572	581	592	582
4378	dar. Mieten u. Pachten	€ / ha LF	32	33	35	33
4385	dar. Biogas, Strom, erneuerbare Energien	€ / ha LF	311	319	325	318
4368	dar. Lohnarbeit, Masch.miete	€ / ha LF	27	32	38	32
4400	<b>Bestandsveränderungen</b>	€ / ha LF	16	30	39	28
4500	<b>Sonst. betr. Erträge</b>	€ / ha LF	634	599	548	593
4510	dar. Zulagen u. Zuschüsse	€ / ha LF	455	451	393	433
4660	dar. betriebsbezogene Zahlungen	€ / ha LF	340	336	334	337
4670	dar. EU-Direktzahlungen	€ / ha LF	262	255	255	257
4671	dav. Basisprämie	€ / ha LF	175	171	172	173
4672	dav. Greening-Prämie	€ / ha LF	86	82	82	83
4673	dav. Umverteilungsprämie	€ / ha LF	1	1	1	1
4674	dav. Förderung für Junglandwirte	€ / ha LF	0	0	0	0
4680	dar. Ausgleichszulage	€ / ha LF	28	28	28	28
4690	dar. für umweltger. Agrarprod.	€ / ha LF	47	48	46	47
4698	dar. sonstige Zuschüsse	€ / ha LF	1	2	1	1
4520	dar. aufwandsbezogene Zahlungen	€ / ha LF	109	109	52	90
4560	dar. Agrardieselerstattung	€ / ha LF	32	33	34	33
4550	dar. Investitionszuschüsse	€ / ha LF	70	69	11	50
4900	dar. zeitraumfremde Erträge	€ / ha LF	79	69	69	72
<b>Aufwand</b>						
5100	<b>Materialaufwand</b>	€ / ha LF	1.518	1.507	1.654	1.560
5110	dar. Pflanzenproduktion	€ / ha LF	316	320	331	323
5111	dar. Saat- u. Pflanzgut	€ / ha LF	86	85	84	85
5112	dar. Düngemittel	€ / ha LF	97	101	99	99
5113	dar. Pflanzenschutz	€ / ha LF	75	71	72	73
5210	dar. Tierproduktion	€ / ha LF	710	707	751	723
5211	dar. Tierzukauf	€ / ha LF	23	25	22	23
5280	dar. Futtermittelzukauf	€ / ha LF	480	473	515	489
5292	dar. Tierarzt	€ / ha LF	75	74	75	74
5293	dar. Besamung	€ / ha LF	33	32	32	32
5294	dar. sonst. bezogene Leist. Tierprod.	€ / ha LF	53	56	57	55
5330	dar. Nebenbetr., Handel, Dienstleist.	€ / ha LF	101	103	111	105
5350	dar. sonst. Materialaufwand	€ / ha LF	393	380	464	413
5352	dar. Heizmat., Strom	€ / ha LF	93	98	102	98
5354	dar. Wasser, Abwasser	€ / ha LF	14	14	13	14
5355	dar. Treib- u. Schmierstoffe	€ / ha LF	170	158	208	179
5357	dar. Lohnarbeit, Masch.miete	€ / ha LF	41	40	51	44

Juristische Personen  
Identische Betriebe von 2019/20 bis 2021/22

Blatt 4 von 4

Kennzahl	Bezeichnung	Maßeinheit	2019/20	2020/21	2021/22	Dreijähriger Durchschnitt
0001	Betriebe	Anzahl	63	63	63	
<b>Aufwand</b>						
5500	<b>Personalaufwand (ohne BUV)</b>	€ / ha LF	882	892	905	893
5501	Personalaufwand (ohne BUV)	€ / eAK	30.912	32.082	33.406	32.133
5600	<b>Betriebswirtschaftliche AfA</b>	€ / ha LF	413	441	447	434
5636	dar. Wirtschaftsgeb. u. baul. Anl.	€ / ha LF	119	130	129	126
5642	dar. Maschinen u. Geräte	€ / ha LF	165	168	168	167
5641	dar. Betriebsvorrichtungen	€ / ha LF	76	86	92	85
5700	<b>Sonst. betriebl. Aufwand</b>	€ / ha LF	673	653	663	663
5710	dar. Unterhaltung	€ / ha LF	262	240	289	264
5715	dar. Gebäude u. baul. Anlagen	€ / ha LF	79	61	84	75
5720	dar. techn. Anl., Masch., Fuhrp.	€ / ha LF	183	177	205	188
5730	dar. Betriebsversicherung	€ / ha LF	78	83	88	83
5731	dar. betriebliche Unfallversicherung	€ / ha LF	14	15	16	15
5742	dar. Pachten	€ / ha LF	126	130	132	129
5765	Pachtpreis / ha Pachtfläche	€ / ha	164	170	174	169
5764	dar. zeitraumzugehörige Vorsteuer	€ / ha LF	0	0	0	0
5770	dar. zeitraumfremder Aufwand	€ / ha LF	25	26	28	26
<b>Unternehmensergebnis</b>						
6000	<b>Betriebsergebnis</b>	€ / ha LF	18	106	229	118
4000	Betriebliche Erträge	€ / ha LF	3.504	3.599	3.898	3.667
5000	Betriebliche Aufwendungen	€ / ha LF	3.486	3.493	3.669	3.549
7000	<b>Finanzergebnis</b>	€ / ha LF	-39	-33	-35	-36
7230	dar. Zinsaufwand	€ / ha LF	56	54	51	54
7800	Steuern vom Einkommen u. Ertrag	€ / ha LF	19	14	40	24
7900	Sonstige Steuern	€ / ha LF	10	9	9	9
7910	Unternehmensertrag	€ / ha LF	3.525	3.628	3.925	3.693
7920	Unternehmensaufwand vor Steuern	€ / ha LF	3.556	3.564	3.740	3.620
<b>Rentabilität</b>						
9000	Gewinn/Jahresübersch. vor Steuern	€ / Betrieb	-47.278	97.097	276.950	108.923
9000	Gewinn/Jahresübersch. vor Steuern	€ / ha LF	-31	65	185	73
9004	Ordentliches Ergebnis	€ / Betrieb	-115.941	22.896	199.479	35.478
9004	Ordentliches Ergebnis	€ / ha LF	-77	15	133	24
9006	Gewinn + Personalaufwand (ohne BUV)	€ / AK	29.815	34.410	40.241	34.822
9007	Ordentliches Ergeb. + Personalaufw. (o. BUV)	€ / AK	28.222	32.631	38.329	33.061
9008	Ordentliches Ergeb. + Personalaufw. (o. BUV)	€ / ha LF	806	907	1.039	917
9071	Betriebseinkommen	€ / ha LF	1.014	1.115	1.246	1.125
9073	Relative Faktorentlohnung	%	83,3	91,6	100,9	91,9
9103	Ordentliche Rentabilitätsrate	%	-2,2	0,4	3,4	0,6
9120	Gesamtkapitalrentabilität	%	-0,3	0,9	2,4	1,0
9131	Eigenkapitalrentabilität (ohne Boden)	%	0,0	0,0	3,5	1,2
<b>Liquidität / Stabilität</b>						
9601	Liquidität 1. Grades	%	57	61	66	61
9221	Cashflow I	€ / ha LF	418	510	550	493
9223	Cashflow III (zur Neufinanzierung verfügbar)	€ / ha LF	72	56	123	84
9240	Kapitaldienst	€ / ha LF	401	508	479	463
9231	Langfristige Kapitaldienstgrenze	€ / ha LF	-34	63	155	61
9232	Mittelfristige Kapitaldienstgrenze	€ / ha LF	89	198	288	192
9233	Kurzfristige Kapitaldienstgrenze	€ / ha LF	379	504	602	495
9241	Ausschöpf. d. langfr. Kapitaldienstgr.	%	<Null	804	309	<Null
9242	Ausschöpf. d. mittelfr. Kapitaldienstgr.	%	450	257	166	291
9243	Ausschöpf. d. kurzfr. Kapitaldienstgr.	%	106	101	80	95
9270	Eigenkapitalquote	%	56	56	56	56
9230	Eigenkapitalveränderung	€ / ha LF	-42	59	120	45
9239	Bereinigte Eigenkapitalveränderung	€ / ha LF	-90	9	104	8
9238	Bereinigte Eigenkapitalveränderung	€ / AK	-3.145	321	3.837	337

Juristische Personen  
Identische Betriebe von 2019/20 bis 2021/22

Blatt 1 von 4

Kennzahl	Bezeichnung	Maßeinheit	2019/20	2020/21	2021/22	Dreijähriger Durchschnitt
0001	Betriebe	Anzahl	40	40	40	
<b>Faktorausstattung</b>						
1006	Wirtschaftliche Betriebsgröße	€ / ha LF	2.119	2.005	2.015	2.046
1030	Landw. genutzte Fläche (LF)	ha / Betrieb	1.698,8	1.696,1	1.688,2	1.694,4
1033	dar. zugepachtete LF (Netto)	ha / Betrieb	1.235,4	1.223,1	1.202,2	1.220,3
1150	Ackerfläche	% LF	86,1	86,1	86,0	86,1
1160	Dauergrünland	% LF	13,4	13,4	13,4	13,4
1056	Ertragsmesszahl	EMZ / a	44	44	44	44
1110	Arbeitskräfte insgesamt	AK / Betrieb	35,58	35,46	35,27	35,44
1114	AK-Besatz	AK / 100 ha LF	2,09	2,09	2,09	2,09
<b>Produktionsstruktur</b>						
1151	Ackerfläche (Anfang des Jahres)	ha AF / Betrieb	1.464,3	1.468,7	1.463,6	1.465,5
1210	dar. Getreide (ohne Körnermais)	% AF	53,0	51,8	50,7	51,8
1230	dar. Ölfrüchte, Hülsenfr., Faserpflanzen	% AF	16,4	16,5	16,8	16,5
1237	dar. Winterraps	% AF	14,8	14,6	14,5	14,6
1240	dar. Kartoffeln	% AF	1,4	1,4	1,4	1,4
1250	dar. Zuckerrüben	% AF	2,1	2,1	2,5	2,3
1271	dar. Silomais	% AF	14,0	13,6	11,2	12,9
1275	dar. sonst. Ackerfutter	% AF	4,9	5,1	4,3	4,7
1284	dar. nachwachs. Rohstoffe / Energiepflanzen	% AF	1,8	1,8	2,1	1,9
1300	Viehbesatz	VE / 100 ha LF	54,9	53,7	52,9	53,8
1330	dar. Rinder	VE / 100 ha LF	42,0	41,9	41,9	41,9
1335	dar. Milchkühe	VE / 100 ha LF	26,1	26,3	26,2	26,2
1336	dar. Mutter- und Ammenkühe	VE / 100 ha LF	1,1	1,1	1,0	1,1
1339	dar. Jung- und Mastvieh	VE / 100 ha LF	9,9	9,6	9,3	9,6
1350	dar. Schweine	VE / 100 ha LF	12,8	11,7	11,0	11,8
1351	dar. Mastschweine und Läufer	VE / 100 ha LF	9,2	8,2	7,8	8,4
1352	dar. Zuchtsauen	VE / 100 ha LF	1,2	0,8	0,7	0,9
1340	dar. Schafe	VE / 100 ha LF	0,0	0,0	0,0	0,0
1320	dar. Pferde	VE / 100 ha LF	0,0	0,0	0,0	0,0
1391	Rauhfuttermittel	GV / Betrieb	715,9	713,0	709,2	712,7
<b>Erträge, Leistungen, Preise</b>						
1411	Getreideerlös (ohne Körnermais)	dt / ha	72	74	71	72
1420	dar. Weizen	dt / ha	75	79	75	76
1426	dar. Wintergerste	dt / ha	78	74	77	77
1427	dar. Sommergerste	dt / ha	53	61	49	54
1433	dar. Roggen	dt / ha	60	60	52	57
1434	dar. Triticale	dt / ha	60	64	57	60
1465	Raps	dt / ha	32	36	33	34
1472	Kartoffeln	dt / ha	319	347	378	348
1473	Zuckerrüben	dt / ha	734	680	822	746
1631	Milchleistung (4 % Fett)	kg / Kuh	9.632	9.914	9.911	9.819
1632	Milchleistung (nat. Fettgehalt)	kg / Kuh	9.513	9.878	9.934	9.775
1612	Lebend geborene Ferkel	Ferkel / Sau	32	30	31	31
1511	Getreideerlös insges.(netto; o. Körnermais)	€ / dt	16,83	16,79	19,59	17,74
1520	Weizenerlös (netto)	€ / dt	17,41	17,52	20,80	18,58
1526	Wintergersterlös (netto)	€ / dt	14,76	14,71	17,81	15,76
1527	Sommergersterlös (netto)	€ / dt	19,30	17,76	18,57	18,54
1533	Roggenerlös (netto)	€ / dt	16,13	15,13	16,27	15,84
1534	Triticaleerlös (netto)	€ / dt	14,79	14,56	13,11	14,15
1565	Rapselerlös (netto)	€ / dt	38,94	40,30	47,43	42,22
1572	Kartoffelerlös (netto)	€ / dt	23,35	17,60	16,88	19,28
1573	Zuckerrübenerlös (netto)	€ / dt	2,43	3,04	3,17	2,88
1731	Milcherlös (netto bei 4 % Fett)	€ / dt	33,25	32,96	38,44	34,88
1732	Milcherlös (netto bei nat. Fettgehalt)	€ / dt	33,66	33,07	38,33	35,02

Juristische Personen  
Identische Betriebe von 2019/20 bis 2021/22

Blatt 2 von 4

Kennzahl	Bezeichnung	Maßeinheit	2019/20	2020/21	2021/22	Dreijähriger Durchschnitt
0001	Betriebe	Anzahl	40	40	40	
<b>Bilanz</b>						
2000	Summe Aktiva (Bilanzvermögen)	€ / Betrieb	10.844.257	10.888.766	11.256.900	10.996.641
2000	Summe Aktiva (Bilanzvermögen)	€ / ha LF	6.383	6.420	6.668	6.490
2100	Sachanlagen gesamt	€ / ha LF	4.170	4.283	4.340	4.264
2111	dar. Boden	€ / ha LF	1.871	1.960	2.038	1.956
2115	dar. Gebäude, baul. Anlagen	€ / ha LF	988	1.085	1.029	1.034
2120	dar. techn. Anlagen u. Maschinen	€ / ha LF	1.021	1.025	997	1.014
2130	dar. andere Anlagen insges.	€ / ha LF	112	122	122	118
2160	dar. Anlagen im Bau, Anzahlungen	€ / ha LF	171	84	148	134
2200	Finanzanlagen	€ / ha LF	258	249	260	256
2211	dar. Anteile an verbund. Untern.	€ / ha LF	79	96	91	89
2213	dar. Beteiligungen	€ / ha LF	79	61	61	67
2300	Tiervermögen	€ / ha LF	314	318	310	314
2320	dar. Rinder	€ / ha LF	282	286	284	284
2330	dar. Schweine	€ / ha LF	31	31	25	29
2400	Umlaufvermögen (ohne Tiere)	€ / ha LF	1.628	1.555	1.742	1.642
2410	dav. Vorräte	€ / ha LF	616	638	712	655
2412	dar. Feldinventar	€ / ha LF	258	258	274	263
2420	dav. Finanzumlaufvermögen	€ / ha LF	1.012	917	1.030	986
2431	dar. Forderungen aus Liefer. u. Leist.	€ / ha LF	149	157	182	163
2450	dar. Bank, Kasse	€ / ha LF	588	510	588	562
9041	Eigenkapital	€ / ha LF	4.294	4.340	4.506	4.380
3600	dar. Geschäftsguth., gez. Kapital	€ / ha LF	200	200	198	199
3140	Sonderposten gesamt	€ / ha LF	146	150	180	159
3400	Rückstellungen	€ / ha LF	155	159	204	172
3500	Verbindlichkeiten	€ / ha LF	1.818	1.789	1.809	1.805
3510	dar. geg. Kreditinstituten	€ / ha LF	1.386	1.395	1.346	1.376
3521	dar. aus Lieferungen u. Leistungen	€ / ha LF	121	107	133	120
9280	Anlagenintensität	%	57	58	55	57
9292	Fremdkapitaldeckung II	%	160	158	159	159
<b>Investitionen, Finanzierung</b>						
8300	Bruttoinvestitionen	€ / ha LF	573	508	515	532
8231	Zugang Boden	€ / ha LF	95	77	57	76
8232	Zugang Wirtschaftsgeb.u.baul. Anl.	€ / ha LF	23	26	21	23
8251	Zugang Anlagen im Bau, Anzahlung	€ / ha LF	233	168	139	180
8241	Zugang techn. Anlagen u. Masch.	€ / ha LF	155	164	182	167
2800	Veränderung Tiervermögen	€ / ha LF	-8	3	-9	-4
8400	Nettoinvestitionen	€ / ha LF	200	127	110	146
8401	Nettoinvestitionen	€ / AK	9.527	6.075	5.266	6.956
8404	Veränderung Sachanlageverm. (o. Boden)	%	2	1	-1	0
9314	Nettoverbindlichkeiten	€ / ha LF	806	872	779	819
9315	Veränd. Nettoverbindlichkeiten	€ / ha LF	169	65	-97	46
9317	Tilg. lang- u. mittelfr. Verbindk. geg. Kreditinst.	€ / ha LF	151	167	197	172
9318	Tilg. von Verbindlichkeiten gesamt	€ / ha LF	214	228	253	232
2920	Veränd. Finanzumlaufvermögen	€ / ha LF	-47	-90	108	-10
3822	Veränderung Sonder-AfA	€ / ha LF	0	0	0	0

Juristische Personen  
Identische Betriebe von 2019/20 bis 2021/22

Blatt 3 von 4

Kennzahl	Bezeichnung	Maßeinheit	2019/20	2020/21	2021/22	Dreijähriger Durchschnitt
0001	Betriebe	Anzahl	40	40	40	
<b>Gewinn- und Verlustrechnung</b>						
<b>Ertrag</b>						
4010	<b>Umsatzerlöse</b>	€ / ha LF	2.318	2.384	2.703	2.468
4100	dar. landwirtschaftl. Pflanzenprod.	€ / ha LF	777	847	982	869
4112	dar. Getreide (ohne Körnermais)	€ / ha LF	435	471	530	479
4120	dar. Ölfr., Hülsenfr., Faserpfl.	€ / ha LF	174	193	227	198
4130	dar. Kartoffeln	€ / ha LF	66	66	70	67
4140	dar. Zuckerrüben	€ / ha LF	31	38	56	42
4173	dar. nachwachs. Rohstoffe / Energiepfl.	€ / ha LF	18	22	28	23
4200	dar. Tierproduktion	€ / ha LF	1.110	1.080	1.223	1.138
4220	dar. Rinder	€ / ha LF	95	98	125	106
4230	dar. Milch	€ / ha LF	824	842	980	882
4240	dar. Schweine	€ / ha LF	187	136	114	145
4260	dar. Geflügel, Eier	€ / ha LF	0	0	0	0
4300	dar. Obst, Weinbau	€ / ha LF	1	1	1	1
4360	dar. Nebenbetr., Handel, Dienstleist.	€ / ha LF	455	482	512	483
4378	dar. Mieten u. Pachten	€ / ha LF	50	53	57	53
4385	dar. Biogas, Strom, erneuerbare Energien	€ / ha LF	217	230	240	229
4368	dar. Lohnarbeit, Masch.miete	€ / ha LF	48	45	51	48
4400	<b>Bestandsveränderungen</b>	€ / ha LF	20	22	43	29
4500	<b>Sonst. betr. Erträge</b>	€ / ha LF	524	466	542	511
4510	dar. Zulagen u. Zuschüsse	€ / ha LF	357	351	377	362
4660	dar. betriebsbezogene Zahlungen	€ / ha LF	301	293	299	298
4670	dar. EU-Direktzahlungen	€ / ha LF	262	254	256	257
4671	dav. Basisprämie	€ / ha LF	175	169	171	172
4672	dav. Greening-Prämie	€ / ha LF	86	84	83	84
4673	dav. Umverteilungsprämie	€ / ha LF	1	1	1	1
4674	dav. Förderung für Junglandwirte	€ / ha LF	0	0	0	0
4680	dar. Ausgleichszulage	€ / ha LF	10	11	11	11
4690	dar. für umweltger. Agrarprod.	€ / ha LF	27	27	30	28
4698	dar. sonstige Zuschüsse	€ / ha LF	1	1	1	1
4520	dar. aufwandsbezogene Zahlungen	€ / ha LF	54	53	75	61
4560	dar. Agrardieselerstattung	€ / ha LF	27	28	31	29
4550	dar. Investitionszuschüsse	€ / ha LF	22	19	38	27
4900	dar. zeitraumfremde Erträge	€ / ha LF	78	59	86	74
<b>Aufwand</b>						
5100	<b>Materialaufwand</b>	€ / ha LF	1.220	1.202	1.329	1.250
5110	dar. Pflanzenproduktion	€ / ha LF	378	364	410	384
5111	dar. Saat- u. Pflanzgut	€ / ha LF	92	90	94	92
5112	dar. Düngemittel	€ / ha LF	115	108	127	117
5113	dar. Pflanzenschutz	€ / ha LF	102	99	107	103
5210	dar. Tierproduktion	€ / ha LF	416	421	440	426
5211	dar. Tierzukauf	€ / ha LF	29	22	21	24
5280	dar. Futtermittelzukauf	€ / ha LF	262	273	292	276
5292	dar. Tierarzt	€ / ha LF	49	49	49	49
5293	dar. Besamung	€ / ha LF	20	20	19	20
5294	dar. sonst. bezogene Leist. Tierprod.	€ / ha LF	31	31	34	32
5330	dar. Nebenbetr., Handel, Dienstleist.	€ / ha LF	76	83	85	81
5350	dar. sonst. Materialaufwand	€ / ha LF	354	340	400	365
5352	dar. Heizmat., Strom	€ / ha LF	73	73	81	75
5354	dar. Wasser, Abwasser	€ / ha LF	10	9	10	10
5355	dar. Treib- u. Schmierstoffe	€ / ha LF	141	132	176	149
5357	dar. Lohnarbeit, Masch.miete	€ / ha LF	49	42	48	47



Juristische Personen  
Identische Betriebe von 2019/20 bis 2021/22

Blatt 4 von 4

Kennzahl	Bezeichnung	Maßeinheit	2019/20	2020/21	2021/22	Dreijähriger Durchschnitt
0001	Betriebe	Anzahl	40	40	40	
<b>Aufwand</b>						
5500	<b>Personalaufwand (ohne BUV)</b>	€ / ha LF	678	706	718	701
5501	Personalaufwand (ohne BUV)	€ / eAK	32.366	33.761	34.369	33.499
5600	<b>Betriebswirtschaftliche AfA</b>	€ / ha LF	317	324	336	326
5636	dar. Wirtschaftsgeb. u. baul. Anl.	€ / ha LF	83	84	97	88
5642	dar. Maschinen u. Geräte	€ / ha LF	147	147	149	148
5641	dar. Betriebsvorrichtungen	€ / ha LF	54	55	53	54
5700	<b>Sonst. betriebl. Aufwand</b>	€ / ha LF	588	577	662	609
5710	dar. Unterhaltung	€ / ha LF	222	214	226	221
5715	dar. Gebäude u. baul. Anlagen	€ / ha LF	78	62	56	65
5720	dar. techn. Anl., Masch., Fuhrp.	€ / ha LF	144	151	169	155
5730	dar. Betriebsversicherung	€ / ha LF	70	73	76	73
5731	dar. betriebliche Unfallversicherung	€ / ha LF	11	12	13	12
5742	dar. Pachten	€ / ha LF	172	172	178	174
5765	Pachtpreis / ha Pachtfläche	€ / ha	222	225	235	228
5764	dar. zeitraumzugehörige Vorsteuer	€ / ha LF	0	0	0	0
5770	dar. zeitraumfremder Aufwand	€ / ha LF	28	21	51	33
<b>Unternehmensergebnis</b>						
6000	<b>Betriebsergebnis</b>	€ / ha LF	90	96	265	150
4000	Betriebliche Erträge	€ / ha LF	2.894	2.905	3.309	3.036
5000	Betriebliche Aufwendungen	€ / ha LF	2.804	2.809	3.044	2.886
7000	<b>Finanzergebnis</b>	€ / ha LF	-37	-25	-65	-42
7230	dar. Zinsaufwand	€ / ha LF	32	31	29	31
7800	Steuern vom Einkommen u. Ertrag	€ / ha LF	16	17	41	25
7900	Sonstige Steuern	€ / ha LF	9	9	10	9
7910	Unternehmensertrag	€ / ha LF	2.927	2.935	3.330	3.064
7920	Unternehmensaufwand vor Steuern	€ / ha LF	2.883	2.874	3.141	2.966
<b>Rentabilität</b>						
9000	Gewinn/Jahresübersch. vor Steuern	€ / Betrieb	75.169	104.968	319.652	166.596
9000	Gewinn/Jahresübersch. vor Steuern	€ / ha LF	44	62	189	98
9004	Ordentliches Ergebnis	€ / Betrieb	16.579	54.022	315.192	128.598
9004	Ordentliches Ergebnis	€ / ha LF	10	32	187	76
9006	Gewinn + Personalaufwand (ohne BUV)	€ / AK	34.478	36.721	43.432	38.210
9007	Ordentliches Ergeb. + Personalaufw. (o. BUV)	€ / AK	32.832	35.284	43.305	37.140
9008	Ordentliches Ergeb. + Personalaufw. (o. BUV)	€ / ha LF	688	738	905	777
9071	Betriebseinkommen	€ / ha LF	903	956	1.130	996
9073	Relative Faktorentlohnung	%	86,7	90,1	103,8	93,5
9103	Ordentliche Rentabilitätsrate	%	0,3	1,1	5,6	2,4
9120	Gesamtkapitalrentabilität	%	0,7	1,0	3,2	1,6
9131	Eigenkapitalrentabilität (ohne Boden)	%	0,0	0,0	4,7	1,6
<b>Liquidität / Stabilität</b>						
9601	Liquidität 1. Grades	%	159	163	171	164
9221	Cashflow I	€ / ha LF	365	386	486	412
9223	Cashflow III (zur Neufinanzierung verfügbar)	€ / ha LF	151	158	233	181
9240	Kapitaldienst	€ / ha LF	246	259	282	262
9231	Langfristige Kapitaldienstgrenze	€ / ha LF	9	37	131	59
9232	Mittelfristige Kapitaldienstgrenze	€ / ha LF	95	128	232	152
9233	Kurzfristige Kapitaldienstgrenze	€ / ha LF	326	361	474	387
9241	Ausschöpf. d. langfr. Kapitaldienstgr.	%	2.816	700	214	1.243
9242	Ausschöpf. d. mittelfr. Kapitaldienstgr.	%	259	202	122	194
9243	Ausschöpf. d. kurzfr. Kapitaldienstgr.	%	75	72	59	69
9270	Eigenkapitalquote	%	67	68	68	67
9230	Eigenkapitalveränderung	€ / ha LF	21	41	146	70
9239	Bereinigte Eigenkapitalveränderung	€ / ha LF	-23	6	103	29
9238	Bereinigte Eigenkapitalveränderung	€ / AK	-1.097	308	4.924	1.378

## Identische Gartenbaubetriebe von 2019/20 bis 2021/22

Blatt 1 von 3

Kennzahl	Bezeichnung	Maßeinheit	2019/20	2020/21	2021/22	Dreijähriger Durchschnitt
0001	Betriebe	Anzahl	13	13	13	
<b>Faktorausstattung</b>						
0106	Wirtschaftliche Betriebsgröße	€/ ha GG	96.813	97.502	96.611	96.975
1030	Landw. genutzte Fläche (LF)	ha / Betrieb	10,1	10,1	10,1	10,1
1010	Grundfläche Gartenbau (GG)	ha GG / Betr.	10,0	10,0	10,0	10,0
0111	dar. zugepachtete GG (Netto)	ha GG / Betr.	0,5	0,5	0,8	0,6
1150	Ackerfläche	% LF	0,0	0,0	0,0	0,0
1160	Dauergrünland	% LF	0	0	0	0
1034	Dauerkulturen	% LF	0,0	0,0	0,0	0,0
1110	Arbeitskräfte insgesamt	AK / Betrieb	7,18	6,61	6,21	6,67
1113	dar. Familien-AK	FAK / Betrieb	1,61	1,61	1,52	1,58
1120	Nicht entlohnte Arbeitskräfte	nAK / Betrieb	1,39	1,38	1,34	1,37
0113	AK-Besatz	AK / ha GG	0,72	0,66	0,62	0,67
1130	Lohnansatz	€/ Betrieb	77.147	78.055	78.799	78.000
<b>Produktionsstruktur</b>						
0114	Obstfläche	% GG	0,0	0,0	0,0	0,0
0115	Baumschulfläche	% GG	4,3	4,3	4,3	4,3
0116	Sonst. Freilandfläche	% GG	87,6	87,5	87,5	87,5
0117	Gewächshausfläche, unbeheizt	% GG	1,3	1,3	1,3	1,3
0118	Gewächshausfläche, beheizt	% GG	6,9	7,0	7,0	6,9
<b>Bilanz</b>						
0210	Summe Aktiva (Bilanzvermögen)	€/ Betrieb	924.320	926.057	909.312	919.897
0210	Summe Aktiva (Bilanzvermögen)	€/ ha GG	92.113	92.549	90.875	91.846
0220	Sachanlagen gesamt	€/ ha GG	75.970	70.342	67.287	71.200
0222	dar. Boden	€/ ha GG	26.082	25.684	25.684	25.817
0224	dar. Gebäude, baul. Anlagen	€/ ha GG	24.697	22.780	20.889	22.789
0225	dar. Gewächshäuser	€/ ha GG	16.163	14.459	12.722	14.448
0230	dar. techn. Anlagen u. Maschinen	€/ ha GG	22.378	19.317	18.739	20.145
0231	dar. Gewächshäuser	€/ ha GG	7.071	6.237	5.143	6.150
0240	dar. andere Anlagen insges.	€/ ha GG	2.707	2.506	1.859	2.358
0245	dar. Dauerkulturen	€/ ha GG	1	1	1	1
0246	dar. geleistete Anzahlungen	€/ ha GG	105	53	115	91
0250	Finanzanlagen	€/ ha GG	839	896	914	883
0251	dar. Anteile an verbund. Untern.	€/ ha GG	0	0	0	0
0252	dar. Beteiligungen	€/ ha GG	731	782	795	770
0260	Umlaufvermögen (ohne Tiere)	€/ ha GG	15.141	21.156	22.508	19.602
0265	dav. Vorräte	€/ ha GG	3.461	6.212	4.960	4.878
0266	dar. Feldinventar	€/ ha GG	292	287	304	294
0270	dav. Finanzumlaufvermögen	€/ ha GG	11.681	14.943	17.547	14.724
0271	dar. Forderungen aus Lief. u. Leist.	€/ ha GG	935	826	1.386	1.049
0272	dar. Bank, Kasse	€/ ha GG	10.340	13.080	15.631	13.017
0310	Eigenkapital	€/ ha GG	56.339	60.018	64.558	60.305
0315	dar. Geschäftsguth., gez. Kapital	€/ ha GG	0	0	0	0
0330	Sonderposten gesamt	€/ ha GG	5.315	4.785	4.283	4.794
0340	Rückstellungen	€/ ha GG	1.111	434	587	710
0341	dar. Steuerrückstellungen	€/ ha GG	2	12	13	9
0345	Verbindlichkeiten	€/ ha GG	32.010	29.709	23.591	28.437
0346	dar. geg. Kreditinstituten	€/ ha GG	26.882	24.344	19.305	23.510
0347	dar. aus Lieferungen u. Leistungen	€/ ha GG	1.801	2.355	1.146	1.767
9280	Anlagenintensität	%	77	68	65	70
9292	Fremdkapitaldeckung II	%	115	135	168	140

## Identische Gartenbaubetriebe von 2019/20 bis 2021/22

Blatt 2 von 3

Kennzahl	Bezeichnung	Maßeinheit	2019/20	2020/21	2021/22	Dreijähriger Durchschnitt
0001	Betriebe	Anzahl	13	13	13	
<b>Investitionen, Finanzierung</b>						
0410	Bruttoinvestitionen	€/ ha GG	16.317	5.017	2.611	7.982
0420	Zugang Boden	€/ ha GG	1.431	0	0	477
0430	Zugang Wirtschaftsgeb.u.baul. Anl.	€/ ha GG	398	0	522	307
0431	Zugang Gewächshäuser	€/ ha GG	10.947	241	0	3.729
0445	Zugang Anlagen im Bau, Anzahlung	€/ ha GG	51	404	2.687	1.047
0440	Zugang techn. Anlagen u. Masch.	€/ ha GG	2.718	847	486	1.350
0450	Nettoinvestitionen	€/ ha GG	-2.299	-3.040	-4.575	-3.305
8401	Nettoinvestitionen	€/ AK	-3.215	-4.600	-7.373	-5.063
8404	Veränderung Sachanlageverm. (o. Boden)	%	-7	-11	-7	-8
0460	Nettoverbindlichkeiten	€/ ha GG	20.329	14.766	6.044	13.713
0465	Veränd. Nettoverbindlichkeiten	€/ ha GG	-3.137	-5.623	-8.606	-5.788
0467	Tilg. von Verbindlichkeiten gesamt	€/ ha GG	10.995	4.846	4.976	6.939
0470	Veränd. Finanzumlaufvermögen	€/ ha GG	-5.239	3.230	2.775	256
0480	Veränderung Sonder-AfA	€/ ha GG	-4	-4	-8	-6
<b>Gewinn- und Verlustrechnung</b>						
<b>Ertrag</b>						
0510	<b>Umsatzerlöse</b>	€/ ha GG	71.948	76.755	77.587	75.430
0520	dar. landwirtschaftl. Pflanzenprod.	€/ ha GG	0	0	0	0
0530	Obstbau	€/ ha GG	0	0	0	0
0531	dar. Äpfel	€/ ha GG	0	0	0	0
0532	dar. Kirschen	€/ ha GG	0	0	0	0
0533	dar. Erdbeeren	€/ ha GG	0	0	0	0
0540	Gartenbau	€/ ha GG	68.798	69.989	69.233	69.340
0541	dar. Gemüse (Freiland)	€/ ha GG	1.218	1.371	1.044	1.211
0542	dar. Gemüse (Gewächshaus)	€/ ha GG	31.401	32.283	32.933	32.206
0543	dar. Zierpflanzen (Freiland)	€/ ha GG	10.452	3.153	3.374	5.660
0544	dar. Zierpflanzen (Gewächshaus)	€/ ha GG	24.389	25.671	24.813	24.958
0545	dar. Baumschulen	€/ ha GG	902	827	719	816
0550	Nebenbetr., Handel, Dienstleist.	€/ ha GG	3.228	6.802	8.412	6.147
0552	dar. Mieten u. Pachten	€/ ha GG	204	159	159	174
0554	dar. Biogas, Strom, erneuerbare Energien	€/ ha GG	0	0	0	0
0551	dar. Lohnarbeit, Masch.miete	€/ ha GG	168	144	148	153
0560	<b>Bestandsveränderungen</b>	€/ ha GG	26	417	47	163
0570	<b>Sonst. betr. Erträge</b>	€/ ha GG	10.529	2.604	2.284	5.139
0580	dar. Zulagen u. Zuschüsse	€/ ha GG	4.247	504	455	1.735
0587	dar. betriebsbezogene Zahlungen	€/ ha GG	290	221	31	181
0574	dar. Prämien für Flächenstill.	€/ ha GG	0	0	0	0
0591	dar. EU-Direktzahlungen	€/ ha GG	264	31	30	109
0582	dar. Ausgleichszulage	€/ ha GG	25	0	0	8
0583	dar. für umweltger. Agrarprod.	€/ ha GG	0	0	0	0
0598	dar. sonstige Zuschüsse	€/ ha GG	1	51	1	18
0589	dar. aufwandsbezogene Zahlungen	€/ ha GG	3.957	283	424	1.555
0584	dar. Agrardieselerstattung	€/ ha GG	81	91	101	91
0586	dar. Investitionszuschüsse	€/ ha GG	3.876	0	203	1.360
0595	dar. zeitraumfremde Erträge	€/ ha GG	285	163	223	224
<b>Aufwand</b>						
0610	<b>Materialaufwand</b>	€/ ha GG	29.989	29.977	31.126	30.364
0620	dar. Pflanzenproduktion	€/ ha GG	21.166	21.454	21.842	21.487
0621	dar. Saat- u. Pflanzgut	€/ ha GG	14.668	14.359	14.528	14.518
0622	dar. Düngemittel	€/ ha GG	961	971	1.071	1.001
0623	dar. Pflanzenschutz	€/ ha GG	338	361	320	339
0624	dar. Kulturgefäße u. Substrate	€/ ha GG	3.654	3.998	3.951	3.868
0625	dar. Folien u. Vlies	€/ ha GG	0	5	4	3
0630	dar. Nebenbetr., Handel, Dienstleist.	€/ ha GG	2.660	2.559	2.702	2.640
0640	dar. sonst. Materialaufwand	€/ ha GG	6.157	5.970	6.610	6.245
0646	dar. Heizmat., Strom	€/ ha GG	3.921	3.676	4.099	3.899
0647	dar. Wasser, Abwasser	€/ ha GG	96	116	117	110
0642	dar. Treib- u. Schmierstoffe	€/ ha GG	791	684	849	774
0643	dar. Verpackungsmaterial	€/ ha GG	145	139	111	132
0644	dar. Lohnarbeit, Masch.miete	€/ ha GG	409	429	496	445
0645	dar. Best.veränd.Roh-,Hilfs-,Betr.st.	€/ ha GG	-10	2.313	-1.313	330

## Identische Gartenbaubetriebe von 2019/20 bis 2021/22

Blatt 3 von 3

Kennzahl	Bezeichnung	Maßeinheit	2019/20	2020/21	2021/22	Dreijähriger Durchschnitt
0001	Betriebe	Anzahl	13	13	13	
0650	<b>Personalaufwand</b>	€ / ha GG	14.867	14.115	13.993	14.325
0651	Personalaufwand (ohne BUV)	€ / eAK	25.761	26.984	28.733	27.159
0660	<b>Betriebswirtschaftliche AfA</b>	€ / ha GG	7.583	7.526	7.177	7.429
0661	dar. Wirtschaftsgeb. u. baul. Anl.	€ / ha GG	3.603	3.563	3.505	3.557
0663	dar. Maschinen u. Geräte	€ / ha GG	1.739	1.865	1.956	1.853
0670	dar. Betriebsvorrichtungen	€ / ha GG	895	937	691	841
0675	<b>Sonst. betriebl. Aufwand</b>	€ / ha GG	14.836	10.205	9.885	11.642
0680	dar. Unterhaltung	€ / ha GG	3.949	3.321	3.323	3.531
0681	dar. Gebäude u. baul. Anlagen	€ / ha GG	1.566	641	888	1.032
0682	dar. Masch., Betr.-u. Gesch.ausst.	€ / ha GG	2.383	2.680	2.435	2.499
0685	dar. Betriebsversicherung	€ / ha GG	1.083	1.109	1.217	1.136
0686	dar. betriebliche Unfallversicherung	€ / ha GG	203	206	200	203
0690	dar. Pachten	€ / ha GG	52	50	47	50
5765	Pachtpreis/ha Pachtfläche	€ / ha	385	360	337	361
0692	dar. zeitraumzugehörige Vorsteuer	€ / ha GG	3.255	3.117	2.753	3.042
0695	dar. zeitraumfremder Aufwand	€ / ha GG	4.087	81	85	1.418
<b>Unternehmensergebnis</b>						
0710	<b>Betriebsergebnis</b>	€ / ha GG	15.225	17.953	17.721	16.966
0720	Betriebliche Erträge	€ / ha GG	82.503	79.776	79.918	80.732
0730	Betriebliche Aufwendungen	€ / ha GG	67.278	61.823	62.197	63.766
0740	<b>Finanzergebnis</b>	€ / ha GG	-1.248	-624	-524	-798
0746	dar. Zinsaufwand	€ / ha GG	1.292	672	543	835
0754	<b>Außerordentliches Ergebnis</b>	€ / ha GG	0	0	0	0
0756	Steuern vom Einkommen u. Ertrag	€ / ha GG	0	11	0	4
0758	Sonstige Steuern	€ / ha GG	153	179	165	166
0761	Unternehmensertrag	€ / ha GG	82.547	79.824	79.937	80.769
0762	Unternehmensaufwand vor Steuern	€ / ha GG	68.722	62.674	62.905	64.767
<b>Rentabilität</b>						
0760	Gewinn/Jahresübersch. vor Steuern	€ / Betrieb	138.727	171.607	170.425	160.253
0760	Gewinn/Jahresübersch. vor Steuern	€ / ha GG	13.825	17.150	17.032	16.002
0840	Ordentliches Ergebnis	€ / Betrieb	137.988	170.818	169.046	159.284
0840	Ordentliches Ergebnis	€ / ha GG	13.751	17.071	16.894	15.906
9006	Gewinn + Personalaufwand (ohne BUV)	€ / AK	40.117	47.301	49.997	45.805
9007	Ordentliches Ergeb. + Personalaufw. (o. BUV)	€ / AK	40.013	47.181	49.775	45.656
0841	Ordentliches Ergeb. + Personalaufw. (o. BUV)	€ / ha GG	28.618	31.186	30.887	30.230
0859	Betriebeinkommen	€ / ha GG	30.115	32.126	31.680	31.307
0858	Relative Faktorentlohnung	%	118,7	133,1	131,5	127,8
9103	Ordentliche Rentabilitätsrate	%	7,7	11,6	11,3	10,2
9120	Gesamtkapitalrentabilität	%	8,0	10,7	10,5	9,8
0860	Eigenkapitalrent. (ohne Boden)	%	10,8	15,5	14,0	13,4
<b>Liquidität / Stabilität</b>						
9601	Liquidität 1. Grades	%	380	270	438	362
0810	Cash flow I	€ / ha GG	34.983	20.972	24.440	26.798
0811	Cash flow III (zur Neufinanzierung verfügbar)	€ / ha GG	11.435	3.283	7.335	7.351
0824	Kapitaldienst	€ / ha GG	12.287	5.518	5.519	7.775
0820	Langfristige Kapitaldienstgrenze	€ / ha GG	5.071	9.176	7.602	7.283
0826	Mittelfristige Kapitaldienstgrenze	€ / ha GG	7.563	11.644	10.014	9.740
0828	Kurzfristige Kapitaldienstgrenze	€ / ha GG	12.655	16.702	14.779	14.712
9241	Ausschöpf. der langfristige Kapitaldienstgr.	%	242	60	73	125
9242	Ausschöpf. der mittelfristigen Kapitaldienstgr.	%	162	47	55	88
9243	Ausschöpf. der kurzfristigen Kapitaldienstgr.	%	97	33	37	56
9270	Eigenkapitalquote	%	61	65	71	66
0490	Eigenkapitalveränderung	€ / ha GG	2.388	3.509	4.146	3.348
0885	Bereinigte Eigenkapitalveränderung	€ / ha GG	3.779	8.504	7.059	6.447
9238	Bereinigte Eigenkapitalveränderung	€ / AK	5.284	12.866	11.375	9.842
<b>Unternehmerfamilie</b>						
9502	Gesamteinkommen	€ / Betrieb	142.278	175.502	175.194	164.324
9503	Verfügbares Einkommen	€ / Betrieb	81.529	113.408	104.223	99.720
3210	Entnahmen Lebenshaltung	€ / Betrieb	32.099	36.252	28.575	32.309
3395	Nettoentnahmen	€ / nAK	94.867	96.901	94.620	95.463

## Identische Betriebe von 2019/20 bis 2021/22

Blatt 1 von 4

Kennzahl	Bezeichnung	Maßeinheit	2019/20	2020/21	2021/22	Dreijähriger Durchschnitt
0001	Betriebe	Anzahl	342	342	342	
<b>Faktorausstattung</b>						
1006	Wirtschaftliche Betriebsgröße	€ / ha LF	2.211	2.128	2.133	2.158
1030	Landw. genutzte Fläche (LF)	ha / Betrieb	738,7	736,0	731,8	735,5
1033	dar. zugepachtete LF (Netto)	ha / Betrieb	535,4	528,3	519,6	527,8
1150	Ackerfläche	% LF	80,2	80,3	80,4	80,3
1160	Dauergrünland	% LF	19,4	19,4	19,2	19,4
1056	Ertragsmesszahl	EMZ / a	39	39	39	39
1110	Arbeitskräfte insgesamt	AK / Betrieb	16,30	16,02	15,65	15,99
1114	AK-Besatz	AK / 100 ha LF	2,21	2,18	2,14	2,18
<b>Produktionsstruktur</b>						
1151	Ackerfläche (Anfang des Jahres)	ha AF / Betrieb	594,2	592,7	591,4	592,8
1210	dar. Getreide (ohne Körnermais)	% AF	51,6	50,8	50,7	51,0
1230	dar. Ölfrüchte, Hülsenfr., Faserpflanzen	% AF	16,1	16,5	17,0	16,5
1237	dar. Winterraps	% AF	14,4	14,6	15,0	14,7
1240	dar. Kartoffeln	% AF	0,6	0,7	0,7	0,7
1250	dar. Zuckerrüben	% AF	1,6	1,3	1,5	1,5
1271	dar. Silomais	% AF	14,6	14,7	12,9	14,1
1275	dar. sonst. Ackerfutter	% AF	7,6	7,8	7,0	7,5
1284	dar. nachwachs. Rohstoffe / Energiepflanzen	% AF	1,0	0,9	1,0	1,0
1300	Viehbesatz	VE / 100 ha LF	66,7	67,0	66,2	66,6
1330	dar. Rinder	VE / 100 ha LF	52,8	52,8	52,8	52,8
1335	dar. Milchkühe	VE / 100 ha LF	31,8	31,8	31,8	31,8
1336	dar. Mutter- und Ammenkühe	VE / 100 ha LF	2,0	2,0	2,0	2,0
1339	dar. Jung- und Mastvieh	VE / 100 ha LF	12,9	12,8	12,6	12,8
1350	dar. Schweine	VE / 100 ha LF	12,7	13,0	12,2	12,6
1351	dar. Mastschweine und Läufer	VE / 100 ha LF	7,9	8,2	7,9	8,0
1352	dar. Zuchtsauen	VE / 100 ha LF	1,3	1,2	1,0	1,2
1340	dar. Schafe	VE / 100 ha LF	0,3	0,3	0,3	0,3
1320	dar. Pferde	VE / 100 ha LF	0,0	0,1	0,1	0,1
1391	Rauhfuttermittelverzehrer	GV / Betrieb	393,3	391,7	389,9	391,7
<b>Erträge, Leistungen, Preise</b>						
1411	Getreideerlös (ohne Körnermais)	dt / ha	66	71	66	68
1420	dar. Weizen	dt / ha	71	77	71	73
1426	dar. Wintergerste	dt / ha	71	71	72	72
1427	dar. Sommergerste	dt / ha	50	60	46	52
1433	dar. Roggen	dt / ha	53	61	50	55
1434	dar. Triticale	dt / ha	57	62	57	59
1465	Raps	dt / ha	32	37	31	33
1472	Kartoffeln	dt / ha	302	328	367	332
1473	Zuckerrüben	dt / ha	706	669	817	730
1631	Milchleistung (4 % Fett)	kg / Kuh	9.536	9.745	9.855	9.712
1632	Milchleistung (nat. Fettgehalt)	kg / Kuh	9.567	9.781	9.863	9.737
1612	Lebend geborene Ferkel	Ferkel / Sau	31	32	27	30
1511	Getreideerlös insges.(netto; o. Körnermais)	€ / dt	16,65	16,66	19,63	17,65
1520	Weizenerlös (netto)	€ / dt	17,13	17,46	20,83	18,47
1526	Wintergersteerlös (netto)	€ / dt	14,68	14,65	17,37	15,57
1527	Sommergersteerlös (netto)	€ / dt	19,27	17,08	19,90	18,75
1533	Roggenerlös (netto)	€ / dt	15,66	14,49	17,00	15,72
1534	Triticaleerlös (netto)	€ / dt	16,10	15,76	17,07	16,31
1565	Rapselerlös (netto)	€ / dt	38,13	39,66	45,19	40,99
1572	Kartoffelerlös (netto)	€ / dt	24,52	18,27	17,32	20,04
1573	Zuckerrübenerlös (netto)	€ / dt	2,41	3,02	3,12	2,85
1731	Milcherlös (netto bei 4 % Fett)	€ / dt	33,83	33,50	38,71	35,35
1732	Milcherlös (netto bei nat. Fettgehalt)	€ / dt	33,72	33,37	38,67	35,25

## Identische Betriebe von 2019/20 bis 2021/22

Blatt 2 von 4

Kenn- zahl	Bezeichnung	Maß- einheit	2019/20	2020/21	2021/22	Dreijähriger Durchschnitt
0001	Betriebe	Anzahl	342	342	342	
<b>Bilanz</b>						
2000	Summe Aktiva (Bilanzvermögen)	€ / Betrieb	4.729.042	4.796.877	4.943.821	4.823.247
2000	Summe Aktiva (Bilanzvermögen)	€ / ha LF	6.402	6.518	6.756	6.559
2100	Sachanlagen gesamt	€ / ha LF	4.407	4.488	4.571	4.489
2111	dar. Boden	€ / ha LF	1.864	1.957	2.036	1.952
2115	dar. Gebäude, baul. Anlagen	€ / ha LF	1.090	1.157	1.111	1.119
2120	dar. techn. Anlagen u. Maschinen	€ / ha LF	1.130	1.128	1.117	1.125
2130	dar. andere Anlagen insges.	€ / ha LF	130	134	138	134
2160	dar. Anlagen im Bau, Anzahlungen	€ / ha LF	183	101	159	148
2200	Finanzanlagen	€ / ha LF	164	190	198	184
2211	dar. Anteile an verbund. Untern.	€ / ha LF	52	75	73	67
2213	dar. Beteiligungen	€ / ha LF	48	39	39	42
2300	Tiervermögen	€ / ha LF	397	398	388	394
2320	dar. Rinder	€ / ha LF	357	360	354	357
2330	dar. Schweine	€ / ha LF	35	34	30	33
2400	Umlaufvermögen (ohne Tiere)	€ / ha LF	1.415	1.422	1.578	1.472
2410	dav. Vorräte	€ / ha LF	573	606	670	617
2412	dar. Feldinventar	€ / ha LF	245	248	272	255
2420	dav. Finanzumlaufvermögen	€ / ha LF	842	815	908	855
2431	dar. Forderungen aus Liefer. u. Leist.	€ / ha LF	169	181	210	187
2450	dar. Bank, Kasse	€ / ha LF	424	412	457	431
9041	Eigenkapital	€ / ha LF	3.922	4.018	4.177	4.039
3600	dar. Geschäftsguth., gez. Kapital	€ / ha LF	140	139	139	139
3140	Sonderposten gesamt	€ / ha LF	261	265	262	263
3400	Rückstellungen	€ / ha LF	122	121	158	133
3500	Verbindlichkeiten	€ / ha LF	2.174	2.185	2.225	2.195
3510	dar. geg. Kreditinstituten	€ / ha LF	1.735	1.748	1.756	1.747
3521	dar. aus Lieferungen u. Leistungen	€ / ha LF	164	164	180	169
9280	Anlagenintensität	%	60	60	58	59
9292	Fremdkapitaldeckung II	%	132	132	134	133
<b>Investitionen, Finanzierung</b>						
8300	Bruttoinvestitionen	€ / ha LF	566	531	532	543
8231	Zugang Boden	€ / ha LF	80	72	57	69
8232	Zugang Wirtschaftsgeb.u.baul. Anl.	€ / ha LF	36	29	26	30
8251	Zugang Anlagen im Bau, Anzahlung	€ / ha LF	209	154	157	173
8241	Zugang techn. Anlagen u. Masch.	€ / ha LF	178	165	185	176
2800	Veränderung Tiervermögen	€ / ha LF	-11	-2	-9	-7
8400	Nettoinvestitionen	€ / ha LF	170	124	117	137
8401	Nettoinvestitionen	€ / AK	7.697	5.673	5.473	6.281
8404	Veränderung Sachanlageverm. (o. Boden)	%	3	-1	0	1
9314	Nettoverbindlichkeiten	€ / ha LF	1.332	1.370	1.318	1.340
9315	Veränd. Nettoverbindlichkeiten	€ / ha LF	154	35	-60	43
9318	Tilg. von Verbindlichkeiten gesamt	€ / ha LF	271	320	322	304
2920	Veränd. Finanzumlaufvermögen	€ / ha LF	-69	-30	86	-4
3822	Veränderung Sonder-AfA	€ / ha LF	-1	0	0	0

## Identische Betriebe von 2019/20 bis 2021/22

Blatt 3 von 4

Kenn- zahl	Bezeichnung	Maß- einheit	2019/20	2020/21	2021/22	Dreijähriger Durchschnitt
0001	Betriebe	Anzahl	342	342	342	
<b>Gewinn- und Verlustrechnung</b>						
<b>Ertrag</b>						
4010	<b>Umsatzerlöse</b>	€ / ha LF	2.448	2.521	2.808	2.593
4100	dar. landwirtschaftl. Pflanzenprod.	€ / ha LF	630	700	788	706
4112	dar. Getreide (ohne Körnermais)	€ / ha LF	353	392	441	395
4120	dar. Ölf., Hülsenfr., Faserpfl.	€ / ha LF	155	181	192	176
4130	dar. Kartoffeln	€ / ha LF	31	30	32	31
4140	dar. Zuckerrüben	€ / ha LF	21	20	30	24
4173	dar. nachwachs. Rohstoffe / Energiepfl.	€ / ha LF	7	9	12	10
4200	dar. Tierproduktion	€ / ha LF	1.382	1.367	1.532	1.427
4220	dar. Rinder	€ / ha LF	137	135	168	147
4230	dar. Milch	€ / ha LF	1.000	1.010	1.180	1.064
4240	dar. Schweine	€ / ha LF	212	190	152	185
4260	dar. Geflügel, Eier	€ / ha LF	22	22	21	22
4300	dar. Obst, Weinbau	€ / ha LF	2	4	3	3
4360	dar. Nebenbetr., Handel, Dienstleist.	€ / ha LF	466	485	504	485
4378	dar. Mieten u. Pachten	€ / ha LF	35	37	39	37
4385	dar. Biogas, Strom, erneuerbare Energien	€ / ha LF	216	222	229	222
4368	dar. Lohnarbeit, Masch.miete	€ / ha LF	38	40	46	42
4400	<b>Bestandsveränderungen</b>	€ / ha LF	11	21	37	23
4500	<b>Sonst. betr. Erträge</b>	€ / ha LF	573	534	539	549
4510	dar. Zulagen u. Zuschüsse	€ / ha LF	409	393	394	399
4660	dar. betriebsbezogene Zahlungen	€ / ha LF	331	322	325	326
4670	dar. EU-Direktzahlungen	€ / ha LF	263	255	257	259
4671	dav. Basisprämie	€ / ha LF	174	170	172	172
4672	dav. Greening-Prämie	€ / ha LF	85	83	83	84
4673	dav. Umverteilungsprämie	€ / ha LF	3	3	3	3
4674	dav. Förderung für Junglandwirte	€ / ha LF	0	0	0	0
4680	dar. Ausgleichszulage	€ / ha LF	20	20	20	20
4690	dar. für umweltger. Agrarprod.	€ / ha LF	41	42	44	42
4698	dar. sonstige Zuschüsse	€ / ha LF	1	1	1	1
4520	dar. aufwandsbezogene Zahlungen	€ / ha LF	74	66	64	68
4560	dar. Agrardieselerstattung	€ / ha LF	28	29	30	29
4550	dar. Investitionszuschüsse	€ / ha LF	42	33	29	35
4900	dar. zeitraumfremde Erträge	€ / ha LF	78	77	73	76
<b>Aufwand</b>						
5100	<b>Materialaufwand</b>	€ / ha LF	1.370	1.357	1.488	1.405
5110	dar. Pflanzenproduktion	€ / ha LF	338	331	372	347
5111	dar. Saat- u. Pflanzgut	€ / ha LF	86	85	87	86
5112	dar. Düngemittel	€ / ha LF	107	103	121	110
5113	dar. Pflanzenschutz	€ / ha LF	87	84	90	87
5210	dar. Tierproduktion	€ / ha LF	580	577	605	587
5211	dar. Tierzukauf	€ / ha LF	65	61	53	60
5280	dar. Futtermittelzukauf	€ / ha LF	367	368	402	379
5292	dar. Tierarzt	€ / ha LF	55	54	55	55
5293	dar. Besamung	€ / ha LF	22	22	22	22
5294	dar. sonst. bezogene Leist. Tierprod.	€ / ha LF	38	39	40	39
5330	dar. Nebenbetr., Handel, Dienstleist.	€ / ha LF	100	109	111	107
5350	dar. sonst. Materialaufwand	€ / ha LF	354	344	406	368
5352	dar. Heizmat., Strom	€ / ha LF	74	76	81	77
5354	dar. Wasser, Abwasser	€ / ha LF	11	11	10	10
5355	dar. Treib- u. Schmierstoffe	€ / ha LF	144	134	181	153
5357	dar. Lohnarbeit, Masch.miete	€ / ha LF	60	58	61	60

## Identische Betriebe von 2019/20 bis 2021/22

Blatt 4 von 4

Kennzahl	Bezeichnung	Maßeinheit	2019/20	2020/21	2021/22	Dreijähriger Durchschnitt
0001	Betriebe	Anzahl	342	342	342	
<b>Aufwand</b>						
5500	<b>Personalaufwand (ohne BUV)</b>	€ / ha LF	656	668	679	668
5501	Personalaufwand (ohne BUV)	€ / eAK	31.400	32.445	33.616	32.487
5600	<b>Betriebswirtschaftliche AfA</b>	€ / ha LF	343	356	364	355
5636	dar. Wirtschaftsgeb. u. baul. Anl.	€ / ha LF	89	92	95	92
5642	dar. Maschinen u. Geräte	€ / ha LF	157	160	162	160
5641	dar. Betriebsvorrichtungen	€ / ha LF	57	62	64	61
5700	<b>Sonst. betriebl. Aufwand</b>	€ / ha LF	590	575	619	595
5710	dar. Unterhaltung	€ / ha LF	220	207	232	220
5715	dar. Gebäude u. baul. Anlagen	€ / ha LF	69	55	61	62
5720	dar. techn. Anl., Masch., Fuhrp.	€ / ha LF	151	151	171	158
5730	dar. Betriebsversicherung	€ / ha LF	71	75	79	75
5731	dar. betriebliche Unfallversicherung	€ / ha LF	13	13	14	14
5742	dar. Pachten	€ / ha LF	142	145	148	145
5765	Pachtpreis / ha Pachtfläche	€ / ha	186	192	198	192
5764	dar. zeitraumzugehörige Vorsteuer	€ / ha LF	1	1	1	1
5770	dar. zeitraumfremder Aufwand	€ / ha LF	22	22	32	25
<b>Unternehmensergebnis</b>						
6000	<b>Betriebsergebnis</b>	€ / ha LF	111	161	262	178
4000	Betriebliche Erträge	€ / ha LF	3.070	3.118	3.412	3.200
5000	Betriebliche Aufwendungen	€ / ha LF	2.959	2.956	3.151	3.022
7000	<b>Finanzergebnis</b>	€ / ha LF	-41	-29	-41	-37
7230	dar. Zinsaufwand	€ / ha LF	43	41	39	41
7800	Steuern vom Einkommen u. Ertrag	€ / ha LF	14	14	29	19
7900	Sonstige Steuern	€ / ha LF	10	10	9	10
7910	Unternehmensertrag	€ / ha LF	3.092	3.144	3.434	3.223
7920	Unternehmensaufwand vor Steuern	€ / ha LF	3.032	3.021	3.223	3.092
<b>Rentabilität</b>						
9000	Gewinn/Jahresübersch. vor Steuern	€ / Betrieb	44.427	90.503	154.293	96.407
9000	Gewinn/Jahresübersch. vor Steuern	€ / ha LF	60	123	211	131
9004	Ordentliches Ergebnis	€ / Betrieb	11.745	50.487	128.754	63.662
9004	Ordentliches Ergebnis	€ / ha LF	16	69	176	87
9006	Gewinn + Personalaufwand (ohne BUV)	€ / AK	32.454	36.327	41.615	36.798
9007	Ordentliches Ergeb. + Personalaufw. (o. BUV)	€ / AK	30.449	33.829	39.983	34.754
9008	Ordentliches Ergeb. + Personalaufw. (o. BUV)	€ / ha LF	672	736	855	754
9071	Betriebseinkommen	€ / ha LF	877	942	1.063	961
9073	Relative Faktorentlohnung	%	85,0	90,9	100,5	92,2
9103	Ordentliche Rentabilitätsrate	%	-0,8	0,9	3,9	1,4
9120	Gesamtkapitalrentabilität	%	0,3	1,1	2,6	1,3
9131	Eigenkapitalrentabilität (ohne Boden)	%	0,0	0,0	3,4	1,1
<b>Liquidität / Stabilität</b>						
9601	Liquidität 1. Grades	%	82	82	87	83
9221	Cashflow I	€ / ha LF	423	481	528	478
9223	Cashflow III (zur Neufinanzierung verfügbar)	€ / ha LF	118	138	179	145
9240	Kapitaldienst	€ / ha LF	314	361	361	345
9231	Langfristige Kapitaldienstgrenze	€ / ha LF	4	67	146	72
9232	Mittelfristige Kapitaldienstgrenze	€ / ha LF	97	164	244	168
9233	Kurzfristige Kapitaldienstgrenze	€ / ha LF	347	423	512	427
9241	Ausschöpf. d. langfr. Kapitaldienstgr.	%	8.007	536	247	2.930
9242	Ausschöpf. d. mittelfr. Kapitaldienstgr.	%	326	220	148	231
9243	Ausschöpf. d. kurzfr. Kapitaldienstgr.	%	91	85	70	82
9270	Eigenkapitalquote	%	61	62	62	62
9230	Eigenkapitalveränderung	€ / ha LF	5	80	139	75
9239	Bereinigte Eigenkapitalveränderung	€ / ha LF	-39	26	107	31
9238	Bereinigte Eigenkapitalveränderung	€ / AK	-1.783	1.212	5.023	1.484



## Identische Ackerbaubetriebe von 2019/20 bis 2021/22

Blatt 1 von 4

Kennzahl	Bezeichnung	Maßeinheit	2019/20	2020/21	2021/22	Dreijähriger Durchschnitt
0001	Betriebe	Anzahl	73	73	73	
<b>Faktorausstattung</b>						
1006	Wirtschaftliche Betriebsgröße	€ / ha LF	1.337	1.165	1.208	1.236
1030	Landw. genutzte Fläche (LF)	ha / Betrieb	381,5	381,6	378,6	380,5
1033	dar. zugepachtete LF (Netto)	ha / Betrieb	263,2	261,7	255,8	260,2
1150	Ackerfläche	% LF	87,8	87,9	88,4	88,0
1160	Dauergrünland	% LF	12,0	11,9	11,4	11,7
1056	Ertragsmesszahl	EMZ / a	41	41	40	40
1110	Arbeitskräfte insgesamt	AK / Betrieb	3,72	3,68	3,50	3,63
1114	AK-Besatz	AK / 100 ha LF	0,98	0,96	0,92	0,95
<b>Produktionsstruktur</b>						
1151	Ackerfläche (Anfang des Jahres)	ha AF / Betrieb	337,2	335,3	334,6	335,7
1210	dar. Getreide (ohne Körnermais)	% AF	58,7	57,1	57,2	57,7
1230	dar. Ölfrüchte, Hülsenfr., Faserpflanzen	% AF	18,5	19,5	20,4	19,5
1237	dar. Winterraps	% AF	14,9	15,8	16,4	15,7
1240	dar. Kartoffeln	% AF	1,0	1,0	1,0	1,0
1250	dar. Zuckerrüben	% AF	2,2	1,7	2,0	1,9
1271	dar. Silomais	% AF	4,5	5,6	4,5	4,9
1275	dar. sonst. Ackerfutter	% AF	3,2	3,3	3,4	3,3
1284	dar. nachwachs. Rohstoffe / Energiepflanzen	% AF	1,5	1,2	1,3	1,3
1300	Viehbesatz	VE / 100 ha LF	6,2	5,9	6,0	6,0
1330	dar. Rinder	VE / 100 ha LF	5,4	5,4	5,3	5,4
1335	dar. Milchkühe	VE / 100 ha LF	0,8	0,8	0,8	0,8
1336	dar. Mutter- und Ammenkühe	VE / 100 ha LF	2,5	2,5	2,2	2,4
1339	dar. Jung- und Mastvieh	VE / 100 ha LF	1,7	1,8	1,9	1,8
1350	dar. Schweine	VE / 100 ha LF	0,1	0,1	0,0	0,1
1351	dar. Mastschweine und Läufer	VE / 100 ha LF	0,1	0,1	0,0	0,0
1352	dar. Zuchtsauen	VE / 100 ha LF	0,0	0,0	0,0	0,0
1340	dar. Schafe	VE / 100 ha LF	0,4	0,3	0,4	0,4
1320	dar. Pferde	VE / 100 ha LF	0,0	0,0	0,0	0,0
1391	Rauhfuttermittelverzehrer	GV / Betrieb	22,3	21,9	21,4	21,9
<b>Erträge, Leistungen, Preise</b>						
1411	Getreideerlös (ohne Körnermais)	dt / ha	61	66	64	64
1420	dar. Weizen	dt / ha	67	76	70	71
1426	dar. Wintergerste	dt / ha	67	64	78	70
1427	dar. Sommergerste	dt / ha	43	48	36	42
1433	dar. Roggen	dt / ha	42	46	40	42
1434	dar. Triticale	dt / ha	42	49	54	49
1465	Raps	dt / ha	32	34	31	32
1472	Kartoffeln	dt / ha	245	248	347	280
1473	Zuckerrüben	dt / ha	738	671	824	744
1631	Milchleistung (4 % Fett)	kg / Kuh	8.696	8.542	8.648	8.629
1632	Milchleistung (nat. Fettgehalt)	kg / Kuh	8.546	8.155	8.256	8.319
1612	Lebend geborene Ferkel	Ferkel / Sau	6	4		5
1511	Getreideerlös insges.(netto; o. Körnermais)	€ / dt	15,90	16,06	18,89	16,95
1520	Weizenerlös (netto)	€ / dt	16,60	16,89	20,29	17,93
1526	Wintergersteerlös (netto)	€ / dt	14,47	14,57	16,76	15,27
1527	Sommergersteerlös (netto)	€ / dt	17,52	16,07	19,58	17,72
1533	Roggenerlös (netto)	€ / dt	15,01	13,53	15,57	14,70
1534	Triticaleerlös (netto)	€ / dt	14,78	15,30	17,02	15,70
1565	Rapselerlös (netto)	€ / dt	38,28	39,88	45,17	41,11
1572	Kartoffelerlös (netto)	€ / dt	29,04	22,86	21,86	24,59
1573	Zuckerrübenerlös (netto)	€ / dt	2,43	3,13	3,18	2,91
1731	Milcherlös (netto bei 4 % Fett)	€ / dt	33,54	31,88	35,67	33,70
1732	Milcherlös (netto bei nat. Fettgehalt)	€ / dt	34,12	33,39	37,36	34,96

## Identische Ackerbaubetriebe von 2019/20 bis 2021/22

Blatt 2 von 4

Kenn- zahl	Bezeichnung	Maß- einheit	2019/20	2020/21	2021/22	Dreijähriger Durchschnitt
0001	Betriebe	Anzahl	73	73	73	
<b>Bilanz</b>						
2000	Summe Aktiva (Bilanzvermögen)	€ / Betrieb	1.670.974	1.689.888	1.773.204	1.711.355
2000	Summe Aktiva (Bilanzvermögen)	€ / ha LF	4.381	4.429	4.684	4.498
2100	Sachanlagen gesamt	€ / ha LF	3.260	3.284	3.373	3.306
2111	dar. Boden	€ / ha LF	2.037	2.117	2.159	2.104
2115	dar. Gebäude, baul. Anlagen	€ / ha LF	320	308	314	314
2120	dar. techn. Anlagen u. Maschinen	€ / ha LF	736	727	749	737
2130	dar. andere Anlagen insges.	€ / ha LF	71	72	72	72
2160	dar. Anlagen im Bau, Anzahlungen	€ / ha LF	83	45	63	64
2200	Finanzanlagen	€ / ha LF	129	123	126	126
2211	dar. Anteile an verbund. Untern.	€ / ha LF	32	31	32	31
2213	dar. Beteiligungen	€ / ha LF	63	59	60	60
2300	Tiervermögen	€ / ha LF	39	39	39	39
2320	dar. Rinder	€ / ha LF	36	37	36	37
2330	dar. Schweine	€ / ha LF	0	0	0	0
2400	Umlaufvermögen (ohne Tiere)	€ / ha LF	935	963	1.128	1.008
2410	dav. Vorräte	€ / ha LF	442	476	547	488
2412	dar. Feldinventar	€ / ha LF	316	318	369	334
2420	dav. Finanzumlaufvermögen	€ / ha LF	493	487	581	520
2431	dar. Forderungen aus Liefer. u. Leist.	€ / ha LF	91	86	113	97
2450	dar. Bank, Kasse	€ / ha LF	267	283	346	299
9041	Eigenkapital	€ / ha LF	2.918	3.047	3.225	3.063
3600	dar. Geschäftsguth., gez. Kapital	€ / ha LF	41	40	40	40
3140	Sonderposten gesamt	€ / ha LF	103	91	96	96
3400	Rückstellungen	€ / ha LF	54	54	60	56
3500	Verbindlichkeiten	€ / ha LF	1.330	1.260	1.328	1.306
3510	dar. geg. Kreditinstituten	€ / ha LF	938	880	915	911
3521	dar. aus Lieferungen u. Leistungen	€ / ha LF	84	108	146	112
9280	Anlagenintensität	%	57	55	53	55
9292	Fremdkapitaldeckung II	%	132	141	147	140
<b>Investitionen, Finanzierung</b>						
8300	Bruttoinvestitionen	€ / ha LF	325	332	371	343
8231	Zugang Boden	€ / ha LF	92	39	31	54
8232	Zugang Wirtschaftsgeb.u.baul. Anl.	€ / ha LF	10	3	17	10
8251	Zugang Anlagen im Bau, Anzahlung	€ / ha LF	63	79	76	73
8241	Zugang techn. Anlagen u. Masch.	€ / ha LF	136	143	170	150
2800	Veränderung Tiervermögen	€ / ha LF	-2	0	0	-1
8400	Nettoinvestitionen	€ / ha LF	47	56	115	73
8401	Nettoinvestitionen	€ / AK	4.813	5.785	12.504	7.701
8404	Veränderung Sachanlageverm. (o. Boden)	%	-2	-4	4	-1
9314	Nettoverbindlichkeiten	€ / ha LF	837	773	747	786
9315	Veränd. Nettoverbindlichkeiten	€ / ha LF	-36	-66	-32	-45
9318	Tilg. von Verbindlichkeiten gesamt	€ / ha LF	206	178	160	181
2920	Veränd. Finanzumlaufvermögen	€ / ha LF	-53	-5	91	11
3822	Veränderung Sonder-AfA	€ / ha LF	-2	0	2	0

## Identische Ackerbaubetriebe von 2019/20 bis 2021/22

Blatt 3 von 4

Kenn- zahl	Bezeichnung	Maß- einheit	2019/20	2020/21	2021/22	Dreijähriger Durchschnitt
0001	Betriebe	Anzahl	73	73	73	
<b>Gewinn- und Verlustrechnung</b>						
<b>Ertrag</b>						
4010	<b>Umsatzerlöse</b>	€ / ha LF	1.122	1.135	1.326	1.194
4100	dar. landwirtschaftl. Pflanzenprod.	€ / ha LF	901	917	1.080	966
4112	dar. Getreide (ohne Körnermais)	€ / ha LF	498	518	607	541
4120	dar. Ölf., Hülsenfr., Faserpfl.	€ / ha LF	189	218	245	217
4130	dar. Kartoffeln	€ / ha LF	58	44	51	51
4140	dar. Zuckerrüben	€ / ha LF	35	30	46	37
4173	dar. nachwachs. Rohstoffe / Energiepfl.	€ / ha LF	4	11	14	10
4200	dar. Tierproduktion	€ / ha LF	68	64	75	69
4220	dar. Rinder	€ / ha LF	25	26	33	28
4230	dar. Milch	€ / ha LF	22	21	24	22
4240	dar. Schweine	€ / ha LF	1	0	0	0
4260	dar. Geflügel, Eier	€ / ha LF	3	1	1	2
4300	dar. Obst, Weinbau	€ / ha LF	0	0	1	0
4360	dar. Nebenbetr., Handel, Dienstleist.	€ / ha LF	165	168	166	166
4378	dar. Mieten u. Pachten	€ / ha LF	17	21	22	20
4385	dar. Biogas, Strom, erneuerbare Energien	€ / ha LF	86	83	90	87
4368	dar. Lohnarbeit, Masch.miete	€ / ha LF	34	27	29	30
4400	<b>Bestandsveränderungen</b>	€ / ha LF	1	23	39	21
4500	<b>Sonst. betr. Erträge</b>	€ / ha LF	576	484	447	502
4510	dar. Zulagen u. Zuschüsse	€ / ha LF	385	358	376	373
4660	dar. betriebsbezogene Zahlungen	€ / ha LF	357	336	344	345
4670	dar. EU-Direktzahlungen	€ / ha LF	267	258	261	262
4671	dav. Basisprämie	€ / ha LF	175	169	172	172
4672	dav. Greening-Prämie	€ / ha LF	86	84	83	84
4673	dav. Umverteilungsprämie	€ / ha LF	5	5	5	5
4674	dav. Förderung für Junglandwirte	€ / ha LF	1	0	0	1
4680	dar. Ausgleichszulage	€ / ha LF	14	14	14	14
4690	dar. für umweltger. Agrarprod.	€ / ha LF	57	61	65	61
4698	dar. sonstige Zuschüsse	€ / ha LF	2	2	2	2
4520	dar. aufwandsbezogene Zahlungen	€ / ha LF	27	22	31	26
4560	dar. Agrardieselerstattung	€ / ha LF	19	19	19	19
4550	dar. Investitionszuschüsse	€ / ha LF	7	2	11	7
4900	dar. zeitraumfremde Erträge	€ / ha LF	141	83	37	87
<b>Aufwand</b>						
5100	<b>Materialaufwand</b>	€ / ha LF	611	577	695	628
5110	dar. Pflanzenproduktion	€ / ha LF	331	320	394	348
5111	dar. Saat- u. Pflanzgut	€ / ha LF	94	90	92	92
5112	dar. Düngemittel	€ / ha LF	118	107	165	130
5113	dar. Pflanzenschutz	€ / ha LF	96	96	104	98
5210	dar. Tierproduktion	€ / ha LF	28	23	27	26
5211	dar. Tierzukauf	€ / ha LF	3	3	4	3
5280	dar. Futtermittelzukauf	€ / ha LF	17	10	15	14
5292	dar. Tierarzt	€ / ha LF	4	3	4	3
5293	dar. Besamung	€ / ha LF	1	1	1	1
5294	dar. sonst. bezogene Leist. Tierprod.	€ / ha LF	3	3	1	2
5330	dar. Nebenbetr., Handel, Dienstleist.	€ / ha LF	27	24	20	24
5350	dar. sonst. Materialaufwand	€ / ha LF	225	209	251	228
5352	dar. Heizmat., Strom	€ / ha LF	17	17	17	17
5354	dar. Wasser, Abwasser	€ / ha LF	2	2	3	2
5355	dar. Treib- u. Schmierstoffe	€ / ha LF	99	86	116	100
5357	dar. Lohnarbeit, Masch.miete	€ / ha LF	83	75	73	77

## Identische Ackerbaubetriebe von 2019/20 bis 2021/22

Blatt 4 von 4

Kennzahl	Bezeichnung	Maßeinheit	2019/20	2020/21	2021/22	Dreijähriger Durchschnitt
0001	Betriebe	Anzahl	73	73	73	
<b>Aufwand</b>						
5500	<b>Personalaufwand (ohne BUV)</b>	€ / ha LF	219	212	215	215
5501	Personalaufwand (ohne BUV)	€ / eAK	31.006	30.581	32.869	31.485
5600	<b>Betriebswirtschaftliche AfA</b>	€ / ha LF	222	217	219	219
5636	dar. Wirtschaftsgeb. u. baul. Anl.	€ / ha LF	32	31	31	31
5642	dar. Maschinen u. Geräte	€ / ha LF	151	147	151	150
5641	dar. Betriebsvorrichtungen	€ / ha LF	15	14	12	14
5700	<b>Sonst. betriebl. Aufwand</b>	€ / ha LF	400	395	412	402
5710	dar. Unterhaltung	€ / ha LF	119	103	121	115
5715	dar. Gebäude u. baul. Anlagen	€ / ha LF	40	23	27	30
5720	dar. techn. Anl., Masch., Fuhrp.	€ / ha LF	79	80	94	84
5730	dar. Betriebsversicherung	€ / ha LF	51	54	56	54
5731	dar. betriebliche Unfallversicherung	€ / ha LF	9	10	10	10
5742	dar. Pachten	€ / ha LF	143	143	147	144
5765	Pachtpreis / ha Pachtfläche	€ / ha	204	206	212	207
5764	dar. zeitraumzugehörige Vorsteuer	€ / ha LF	7	5	0	4
5770	dar. zeitraumfremder Aufwand	€ / ha LF	21	28	18	22
<b>Unternehmensergebnis</b>						
6000	<b>Betriebsergebnis</b>	€ / ha LF	273	268	289	277
4000	Betriebliche Erträge	€ / ha LF	1.724	1.669	1.829	1.741
5000	Betriebliche Aufwendungen	€ / ha LF	1.451	1.401	1.541	1.464
7000	<b>Finanzergebnis</b>	€ / ha LF	-18	-22	-31	-24
7230	dar. Zinsaufwand	€ / ha LF	29	22	22	24
7800	Steuern vom Einkommen u. Ertrag	€ / ha LF	10	13	15	12
7900	Sonstige Steuern	€ / ha LF	12	12	11	11
7910	Unternehmensertrag	€ / ha LF	1.736	1.676	1.833	1.748
7920	Unternehmensaufwand vor Steuern	€ / ha LF	1.493	1.441	1.586	1.507
<b>Rentabilität</b>						
9000	Gewinn/Jahresübersch. vor Steuern	€ / Betrieb	92.798	89.419	93.428	91.882
9000	Gewinn/Jahresübersch. vor Steuern	€ / ha LF	243	234	247	241
9004	Ordentliches Ergebnis	€ / Betrieb	46.153	70.260	91.168	69.194
9004	Ordentliches Ergebnis	€ / ha LF	121	184	241	182
9006	Gewinn + Personalaufwand (ohne BUV)	€ / AK	47.327	46.346	49.973	47.882
9007	Ordentliches Ergeb. + Personalaufw. (o. BUV)	€ / AK	34.800	41.137	49.326	41.754
9008	Ordentliches Ergeb. + Personalaufw. (o. BUV)	€ / ha LF	340	397	455	397
9071	Betriebseinkommen	€ / ha LF	520	572	635	576
9073	Relative Faktorentlohnung	%	84,0	94,6	102,0	93,5
9103	Ordentliche Rentabilitätsrate	%	1,5	5,4	7,8	4,9
9120	Gesamtkapitalrentabilität	%	1,3	2,5	3,5	2,4
9131	Eigenkapitalrentabilität (ohne Boden)	%	0,0	0,2	4,7	1,6
<b>Liquidität / Stabilität</b>						
9601	Liquidität 1. Grades	%	116	113	99	109
9221	Cashflow I	€ / ha LF	501	419	435	452
9223	Cashflow III (zur Neufinanzierung verfügbar)	€ / ha LF	160	179	201	180
9240	Kapitaldienst	€ / ha LF	235	201	181	206
9231	Langfristige Kapitaldienstgrenze	€ / ha LF	65	115	143	108
9232	Mittelfristige Kapitaldienstgrenze	€ / ha LF	97	147	175	140
9233	Kurzfristige Kapitaldienstgrenze	€ / ha LF	287	333	363	328
9241	Ausschöpf. d. langfr. Kapitaldienstgr.	%	364	174	127	222
9242	Ausschöpf. d. mittelfr. Kapitaldienstgr.	%	241	136	104	160
9243	Ausschöpf. d. kurzfr. Kapitaldienstgr.	%	82	60	50	64
9270	Eigenkapitalquote	%	67	69	69	68
9230	Eigenkapitalveränderung	€ / ha LF	78	132	138	116
9239	Bereinigte Eigenkapitalveränderung	€ / ha LF	36	93	121	83
9238	Bereinigte Eigenkapitalveränderung	€ / AK	3.689	9.634	13.149	8.824

## Identische spezialisierte Getreidebaubetriebe von 2019/20 bis 2021/22

Blatt 1 von 4

Kenn- zahl	Bezeichnung	Maß- einheit	2019/20	2020/21	2021/22	Dreijähriger Durchschnitt
0001	Betriebe	Anzahl	47	47	47	
<b>Faktorausstattung</b>						
1006	Wirtschaftliche Betriebsgröße	€ / ha LF	1.086	933	947	989
1030	Landw. genutzte Fläche (LF)	ha / Betrieb	369,6	369,6	368,3	369,2
1033	dar. zugepachtete LF (Netto)	ha / Betrieb	259,4	258,8	254,1	257,4
1150	Ackerfläche	% LF	90,2	90,2	90,7	90,4
1160	Dauergrünland	% LF	9,8	9,7	9,2	9,6
1056	Ertragsmesszahl	EMZ / a	41	41	41	41
1110	Arbeitskräfte insgesamt	AK / Betrieb	3,19	3,15	2,90	3,08
1114	AK-Besatz	AK / 100 ha LF	0,86	0,85	0,79	0,83
<b>Produktionsstruktur</b>						
1151	Ackerfläche (Anfang des Jahres)	ha AF / Betrieb	333,4	334,4	332,6	333,5
1210	dar. Getreide (ohne Körnermais)	% AF	62,2	60,4	60,5	61,0
1230	dar. Ölfrüchte, Hülsenfr., Faserpflanzen	% AF	20,9	22,2	23,5	22,2
1237	dar. Winterraps	% AF	17,5	18,0	18,4	18,0
1240	dar. Kartoffeln	% AF	0,0	0,0	0,0	0,0
1250	dar. Zuckerrüben	% AF	1,7	1,5	1,3	1,5
1271	dar. Silomais	% AF	4,5	3,9	3,1	3,8
1275	dar. sonst. Ackerfutter	% AF	2,2	3,0	2,4	2,5
1284	dar. nachwachs. Rohstoffe / Energiepflanzen	% AF	1,9	1,6	1,8	1,8
1300	Viehbesatz	VE / 100 ha LF	3,7	3,9	3,4	3,6
1330	dar. Rinder	VE / 100 ha LF	3,5	3,7	3,3	3,5
1335	dar. Milchkühe	VE / 100 ha LF	0,0	0,0	0,0	0,0
1336	dar. Mutter- und Ammenkühe	VE / 100 ha LF	1,9	2,0	1,7	1,8
1339	dar. Jung- und Mastvieh	VE / 100 ha LF	1,1	1,3	1,1	1,2
1350	dar. Schweine	VE / 100 ha LF	0,1	0,1	0,0	0,1
1351	dar. Mastschweine und Läufer	VE / 100 ha LF	0,1	0,1	0,0	0,0
1352	dar. Zuchtsauen	VE / 100 ha LF	0,0	0,0	0,0	0,0
1340	dar. Schafe	VE / 100 ha LF	0,1	0,1	0,1	0,1
1320	dar. Pferde	VE / 100 ha LF	0,0	0,0	0,0	0,0
1391	Rauhfuttermesser	GV / Betrieb	13,1	13,9	12,4	13,1
<b>Erträge, Leistungen, Preise</b>						
1411	Getreide (ohne Körnermais)	dt / ha	61	66	66	65
1420	dar. Weizen	dt / ha	66	77	71	71
1426	dar. Wintergerste	dt / ha	70	67	81	73
1427	dar. Sommergerste	dt / ha	44	51	41	45
1433	dar. Roggen	dt / ha	40	45	41	42
1434	dar. Triticale	dt / ha	46	46	57	50
1465	Raps	dt / ha	33	35	33	34
1472	Kartoffeln	dt / ha	147	150	154	150
1473	Zuckerrüben	dt / ha	715	623	940	759
1631	Milchleistung (4 % Fett)	kg / Kuh				
1632	Milchleistung (nat. Fettgehalt)	kg / Kuh				
1612	Lebend geborene Ferkel	Ferkel / Sau				
1511	Getreideerlös insges.(netto; o. Körnermais)	€ / dt	15,56	15,97	18,91	16,81
1520	Weizenerlös (netto)	€ / dt	16,24	16,87	20,47	17,86
1526	Wintergersteerlös (netto)	€ / dt	14,32	14,75	17,10	15,39
1527	Sommergersteerlös (netto)	€ / dt	16,80	16,13	20,01	17,65
1533	Roggenerlös (netto)	€ / dt	14,60	13,36	15,46	14,47
1534	Triticaleerlös (netto)	€ / dt	14,59	14,89	16,65	15,38
1565	Rapselerlös (netto)	€ / dt	38,03	39,43	44,74	40,73
1572	Kartoffelerlös (netto)	€ / dt	34,36	25,42	30,13	29,97
1573	Zuckerrübenerlös (netto)	€ / dt	2,39	3,20	3,11	2,90
1731	Milcherlös (netto bei 4 % Fett)	€ / dt				
1732	Milcherlös (netto bei nat. Fettgehalt)	€ / dt				

## Identische spezialisierte Getreidebaubetriebe von 2019/20 bis 2021/22

Blatt 2 von 4

Kenn- zahl	Bezeichnung	Maß- einheit	2019/20	2020/21	2021/22	Dreijähriger Durchschnitt
0001	Betriebe	Anzahl	47	47	47	
<b>Bilanz</b>						
2000	Summe Aktiva (Bilanzvermögen)	€ / Betrieb	1.415.952	1.430.998	1.528.928	1.458.626
2000	Summe Aktiva (Bilanzvermögen)	€ / ha LF	3.832	3.872	4.151	3.952
2100	Sachanlagen gesamt	€ / ha LF	2.862	2.865	2.945	2.890
2111	dar. Boden	€ / ha LF	1.787	1.866	1.879	1.844
2115	dar. Gebäude, baul. Anlagen	€ / ha LF	243	215	246	235
2120	dar. techn. Anlagen u. Maschinen	€ / ha LF	701	659	695	685
2130	dar. andere Anlagen insges.	€ / ha LF	40	42	41	41
2160	dar. Anlagen im Bau, Anzahlungen	€ / ha LF	74	63	65	68
2200	Finanzanlagen	€ / ha LF	116	110	113	113
2211	dar. Anteile an verbund. Untern.	€ / ha LF	30	29	29	29
2213	dar. Beteiligungen	€ / ha LF	40	36	36	37
2300	Tiervermögen	€ / ha LF	25	24	22	24
2320	dar. Rinder	€ / ha LF	24	23	21	23
2330	dar. Schweine	€ / ha LF	0	0	0	0
2400	Umlaufvermögen (ohne Tiere)	€ / ha LF	809	851	1.051	904
2410	dav. Vorräte	€ / ha LF	422	460	549	477
2412	dar. Feldinventar	€ / ha LF	329	330	389	349
2420	dav. Finanzumlaufvermögen	€ / ha LF	386	391	502	426
2431	dar. Forderungen aus Liefer. u. Leist.	€ / ha LF	57	59	99	72
2450	dar. Bank, Kasse	€ / ha LF	169	192	260	207
9041	Eigenkapital	€ / ha LF	2.442	2.578	2.735	2.585
3600	dar. Geschäftsguth., gez. Kapital	€ / ha LF	41	41	41	41
3140	Sonderposten gesamt	€ / ha LF	127	113	123	121
3400	Rückstellungen	€ / ha LF	61	60	69	63
3500	Verbindlichkeiten	€ / ha LF	1.231	1.148	1.253	1.211
3510	dar. geg. Kreditinstituten	€ / ha LF	851	791	888	843
3521	dar. aus Lieferungen u. Leistungen	€ / ha LF	63	91	98	84
9280	Anlagenintensität	%	58	55	52	55
9292	Fremdkapitaldeckung II	%	124	133	138	132
<b>Investitionen, Finanzierung</b>						
8300	Bruttoinvestitionen	€ / ha LF	271	317	397	329
8231	Zugang Boden	€ / ha LF	44	45	19	36
8232	Zugang Wirtschaftsgeb.u.baul. Anl.	€ / ha LF	3	2	27	11
8251	Zugang Anlagen im Bau, Anzahlung	€ / ha LF	55	59	74	63
8241	Zugang techn. Anlagen u. Masch.	€ / ha LF	149	143	189	160
2800	Veränderung Tiervermögen	€ / ha LF	0	-1	-2	-1
8400	Nettoinvestitionen	€ / ha LF	-24	33	139	49
8401	Nettoinvestitionen	€ / AK	-2.828	3.834	17.696	6.234
8404	Veränderung Sachanlageverm. (o. Boden)	%	-3	-7	7	-1
9314	Nettoverbindlichkeiten	€ / ha LF	844	757	752	784
9315	Veränd. Nettoverbindlichkeiten	€ / ha LF	-114	-90	-8	-71
9318	Tilg. von Verbindlichkeiten gesamt	€ / ha LF	216	177	155	183
2920	Veränd. Finanzumlaufvermögen	€ / ha LF	-57	7	111	21
3822	Veränderung Sonder-AfA	€ / ha LF	-2	0	4	0

## Identische spezialisierte Getreidebaubetriebe von 2019/20 bis 2021/22

Blatt 3 von 4

Kenn- zahl	Bezeichnung	Maß- einheit	2019/20	2020/21	2021/22	Dreijähriger Durchschnitt
0001	Betriebe	Anzahl	47	47	47	
<b>Gewinn- und Verlustrechnung</b>						
<b>Ertrag</b>						
4010	<b>Umsatzerlöse</b>	€ / ha LF	1.015	1.061	1.237	1.104
4100	dar. landwirtschaftl. Pflanzenprod.	€ / ha LF	866	920	1.083	956
4112	dar. Getreide (ohne Körnermais)	€ / ha LF	528	560	684	590
4120	dar. Ölf., Hülsenfr., Faserpfl.	€ / ha LF	229	255	281	255
4130	dar. Kartoffeln	€ / ha LF	1	1	1	1
4140	dar. Zuckerrüben	€ / ha LF	26	27	35	29
4173	dar. nachwachs. Rohstoffe / Energiepfl.	€ / ha LF	4	16	19	13
4200	dar. Tierproduktion	€ / ha LF	27	31	36	31
4220	dar. Rinder	€ / ha LF	13	19	21	18
4230	dar. Milch	€ / ha LF	0	0	0	0
4240	dar. Schweine	€ / ha LF	1	1	0	1
4260	dar. Geflügel, Eier	€ / ha LF	1	1	0	1
4300	dar. Obst, Weinbau	€ / ha LF	0	0	0	0
4360	dar. Nebenbetr., Handel, Dienstleist.	€ / ha LF	121	108	111	113
4378	dar. Mieten u. Pachten	€ / ha LF	15	16	16	16
4385	dar. Biogas, Strom, erneuerbare Energien	€ / ha LF	40	34	42	39
4368	dar. Lohnarbeit, Masch.miete	€ / ha LF	39	23	26	29
4400	<b>Bestandsveränderungen</b>	€ / ha LF	2	25	51	26
4500	<b>Sonst. betr. Erträge</b>	€ / ha LF	602	498	430	510
4510	dar. Zulagen u. Zuschüsse	€ / ha LF	347	339	360	348
4660	dar. betriebsbezogene Zahlungen	€ / ha LF	327	320	327	325
4670	dar. EU-Direktzahlungen	€ / ha LF	267	258	261	262
4671	dav. Basisprämie	€ / ha LF	175	169	172	172
4672	dav. Greening-Prämie	€ / ha LF	86	84	83	84
4673	dav. Umverteilungsprämie	€ / ha LF	5	5	5	5
4674	dav. Förderung für Junglandwirte	€ / ha LF	1	0	0	1
4680	dar. Ausgleichszulage	€ / ha LF	15	16	16	16
4690	dar. für umweltger. Agrarprod.	€ / ha LF	40	41	47	43
4698	dar. sonstige Zuschüsse	€ / ha LF	3	4	3	3
4520	dar. aufwandsbezogene Zahlungen	€ / ha LF	19	19	32	23
4560	dar. Agrardieselerstattung	€ / ha LF	18	18	18	18
4550	dar. Investitionszuschüsse	€ / ha LF	0	0	14	5
4900	dar. zeitraumfremde Erträge	€ / ha LF	206	115	38	120
<b>Aufwand</b>						
5100	<b>Materialaufwand</b>	€ / ha LF	559	542	670	590
5110	dar. Pflanzenproduktion	€ / ha LF	330	324	395	350
5111	dar. Saat- u. Pflanzgut	€ / ha LF	77	75	80	78
5112	dar. Düngemittel	€ / ha LF	128	118	179	142
5113	dar. Pflanzenschutz	€ / ha LF	101	103	108	104
5210	dar. Tierproduktion	€ / ha LF	14	5	9	9
5211	dar. Tierzukauf	€ / ha LF	2	3	2	2
5280	dar. Futtermittelzukauf	€ / ha LF	6	-4	2	2
5292	dar. Tierarzt	€ / ha LF	1	1	1	1
5293	dar. Besamung	€ / ha LF	1	1	1	1
5294	dar. sonst. bezogene Leist. Tierprod.	€ / ha LF	2	2	1	2
5330	dar. Nebenbetr., Handel, Dienstleist.	€ / ha LF	11	13	10	11
5350	dar. sonst. Materialaufwand	€ / ha LF	203	200	255	219
5352	dar. Heizmat., Strom	€ / ha LF	16	17	19	17
5354	dar. Wasser, Abwasser	€ / ha LF	2	2	3	2
5355	dar. Treib- u. Schmierstoffe	€ / ha LF	94	83	108	95
5357	dar. Lohnarbeit, Masch.miete	€ / ha LF	62	62	67	64

## Identische spezialisierte Getreidebaubetriebe von 2019/20 bis 2021/22

Blatt 4 von 4

Kennzahl	Bezeichnung	Maßeinheit	2019/20	2020/21	2021/22	Dreijähriger Durchschnitt
0001	Betriebe	Anzahl	47	47	47	
<b>Aufwand</b>						
5500	<b>Personalaufwand (ohne BUV)</b>	€ / ha LF	168	163	158	163
5501	Personalaufwand (ohne BUV)	€ / eAK	30.951	30.413	33.610	31.658
5600	<b>Betriebswirtschaftliche AfA</b>	€ / ha LF	217	205	205	209
5636	dar. Wirtschaftsgeb. u. baul. Anl.	€ / ha LF	30	27	26	28
5642	dar. Maschinen u. Geräte	€ / ha LF	166	156	157	160
5641	dar. Betriebsvorrichtungen	€ / ha LF	5	5	5	5
5700	<b>Sonst. betriebl. Aufwand</b>	€ / ha LF	376	377	403	385
5710	dar. Unterhaltung	€ / ha LF	99	83	101	94
5715	dar. Gebäude u. baul. Anlagen	€ / ha LF	29	14	21	21
5720	dar. techn. Anl., Masch., Fuhrp.	€ / ha LF	69	68	79	72
5730	dar. Betriebsversicherung	€ / ha LF	53	55	57	55
5731	dar. betriebliche Unfallversicherung	€ / ha LF	8	9	9	9
5742	dar. Pachten	€ / ha LF	140	142	145	142
5765	Pachtpreis / ha Pachtfläche	€ / ha	200	204	210	204
5764	dar. zeitraumzugehörige Vorsteuer	€ / ha LF	5	2	0	2
5770	dar. zeitraumfremder Aufwand	€ / ha LF	29	35	27	30
<b>Unternehmensergebnis</b>						
6000	<b>Betriebsergebnis</b>	€ / ha LF	299	298	284	293
4000	Betriebliche Erträge	€ / ha LF	1.618	1.584	1.719	1.641
5000	Betriebliche Aufwendungen	€ / ha LF	1.319	1.287	1.436	1.347
7000	<b>Finanzergebnis</b>	€ / ha LF	-22	-27	-37	-29
7230	dar. Zinsaufwand	€ / ha LF	33	23	20	25
7800	Steuern vom Einkommen u. Ertrag	€ / ha LF	4	9	6	6
7900	Sonstige Steuern	€ / ha LF	11	11	10	11
7910	Unternehmensertrag	€ / ha LF	1.632	1.590	1.723	1.648
7920	Unternehmensaufwand vor Steuern	€ / ha LF	1.366	1.332	1.487	1.395
<b>Rentabilität</b>						
9000	Gewinn/Jahresübersch. vor Steuern	€ / Betrieb	98.265	95.688	86.908	93.620
9000	Gewinn/Jahresübersch. vor Steuern	€ / ha LF	266	259	236	254
9004	Ordentliches Ergebnis	€ / Betrieb	30.950	68.968	90.813	63.577
9004	Ordentliches Ergebnis	€ / ha LF	84	187	247	172
9006	Gewinn + Personalaufwand (ohne BUV)	€ / AK	50.210	49.550	49.959	49.906
9007	Ordentliches Ergeb. + Personalaufw. (o. BUV)	€ / AK	29.136	41.061	51.304	40.500
9008	Ordentliches Ergeb. + Personalaufw. (o. BUV)	€ / ha LF	252	350	404	335
9071	Betriebseinkommen	€ / ha LF	432	522	578	511
9073	Relative Faktorentlohnung	%	77,9	97,2	105,8	93,6
9103	Ordentliche Rentabilitätsrate	%	-1,7	4,9	7,7	3,6
9120	Gesamtkapitalrentabilität	%	0,1	2,6	3,7	2,1
9131	Eigenkapitalrentabilität (ohne Boden)	%	0,0	1,8	7,4	3,1
<b>Liquidität / Stabilität</b>						
9601	Liquidität 1. Grades	%	92	95	81	89
9221	Cashflow I	€ / ha LF	539	434	423	465
9223	Cashflow III (zur Neufinanzierung verfügbar)	€ / ha LF	168	177	180	175
9240	Kapitaldienst	€ / ha LF	248	200	175	208
9231	Langfristige Kapitaldienstgrenze	€ / ha LF	26	104	129	86
9232	Mittelfristige Kapitaldienstgrenze	€ / ha LF	57	132	156	115
9233	Kurzfristige Kapitaldienstgrenze	€ / ha LF	243	310	334	296
9241	Ausschöpf. d. langfr. Kapitaldienstgr.	%	961	193	136	430
9242	Ausschöpf. d. mittelfr. Kapitaldienstgr.	%	439	152	112	234
9243	Ausschöpf. d. kurzfr. Kapitaldienstgr.	%	102	65	52	73
9270	Eigenkapitalquote	%	64	67	66	65
9230	Eigenkapitalveränderung	€ / ha LF	86	138	130	118
9239	Bereinigte Eigenkapitalveränderung	€ / ha LF	-7	81	109	61
9238	Bereinigte Eigenkapitalveränderung	€ / AK	-780	9.512	13.780	7.504



## Identische Futterbaubetriebe von 2019/20 bis 2021/22

Blatt 1 von 4

Kennzahl	Bezeichnung	Maßeinheit	2019/20	2020/21	2021/22	Dreijähriger Durchschnitt
0001	Betriebe	Anzahl	144	144	144	
<b>Faktorausstattung</b>						
1006	Wirtschaftliche Betriebsgröße	€ / ha LF	2.542	2.503	2.509	2.518
1030	Landw. genutzte Fläche (LF)	ha / Betrieb	760,4	757,1	754,2	757,2
1033	dar. zugepachtete LF (Netto)	ha / Betrieb	559,2	551,1	543,7	551,3
1150	Ackerfläche	% LF	73,6	73,7	73,9	73,7
1160	Dauergrünland	% LF	26,1	26,0	25,8	26,0
1056	Ertragsmesszahl	EMZ / a	35	35	35	35
1110	Arbeitskräfte insgesamt	AK / Betrieb	21,17	20,61	20,03	20,60
1114	AK-Besatz	AK / 100 ha LF	2,78	2,72	2,66	2,72
<b>Produktionsstruktur</b>						
1151	Ackerfläche (Anfang des Jahres)	ha AF / Betrieb	560,8	558,9	556,7	558,8
1210	dar. Getreide (ohne Körnermais)	% AF	46,7	46,1	47,3	46,7
1230	dar. Ölfrüchte, Hülsenfr., Faserpflanzen	% AF	14,5	14,8	15,5	14,9
1237	dar. Winterraps	% AF	13,4	13,9	14,6	14,0
1240	dar. Kartoffeln	% AF	0,3	0,4	0,4	0,3
1250	dar. Zuckerrüben	% AF	0,9	0,6	0,7	0,8
1271	dar. Silomais	% AF	20,0	20,1	18,7	19,6
1275	dar. sonst. Ackerfutter	% AF	11,5	11,9	10,9	11,4
1284	dar. nachwachs. Rohstoffe / Energiepflanzen	% AF	0,3	0,3	0,1	0,2
1300	Viehbesatz	VE / 100 ha LF	84,4	84,6	84,5	84,5
1330	dar. Rinder	VE / 100 ha LF	82,7	83,2	83,6	83,2
1335	dar. Milchkühe	VE / 100 ha LF	51,6	51,9	52,0	51,8
1336	dar. Mutter- und Ammenkühe	VE / 100 ha LF	1,8	1,9	1,9	1,9
1339	dar. Jung- und Mastvieh	VE / 100 ha LF	19,8	19,7	19,7	19,7
1350	dar. Schweine	VE / 100 ha LF	1,4	1,0	0,7	1,1
1351	dar. Mastschweine und Läufer	VE / 100 ha LF	0,9	0,5	0,2	0,5
1352	dar. Zuchtsauen	VE / 100 ha LF	0,2	0,1	0,1	0,1
1340	dar. Schafe	VE / 100 ha LF	0,1	0,1	0,1	0,1
1320	dar. Pferde	VE / 100 ha LF	0,0	0,0	0,0	0,0
1391	Rauhfuttermittelverzehr	GV / Betrieb	630,8	631,9	631,6	631,4
<b>Erträge, Leistungen, Preise</b>						
1411	Getreide (ohne Körnermais)	dt / ha	64	73	63	67
1420	dar. Weizen	dt / ha	69	79	70	73
1426	dar. Wintergerste	dt / ha	67	73	68	69
1427	dar. Sommergerste	dt / ha	50	62	46	52
1433	dar. Roggen	dt / ha	57	70	56	61
1434	dar. Triticale	dt / ha	61	67	57	62
1465	Raps	dt / ha	33	39	29	34
1472	Kartoffeln	dt / ha	317	356	371	348
1473	Zuckerrüben	dt / ha	652	656	768	692
1631	Milchleistung (4 % Fett)	kg / Kuh	9.511	9.696	9.844	9.684
1632	Milchleistung (nat. Fettgehalt)	kg / Kuh	9.585	9.760	9.851	9.732
1612	Lebend geborene Ferkel	Ferkel / Sau	30	30	33	31
1511	Getreideerlös insges. (netto; o. Körnermais)	€ / dt	17,14	16,72	20,03	17,96
1520	Weizenerlös (netto)	€ / dt	17,09	17,32	20,84	18,42
1526	Wintergersteerlös (netto)	€ / dt	15,12	14,92	17,72	15,92
1527	Sommergersteerlös (netto)	€ / dt	19,84	17,20	20,47	19,17
1533	Roggenerlös (netto)	€ / dt	15,54	14,23	18,43	16,07
1534	Triticaleerlös (netto)	€ / dt	18,45	17,72	21,18	19,12
1565	Rapselerlös (netto)	€ / dt	37,94	39,34	43,14	40,14
1572	Kartoffelerlös (netto)	€ / dt	23,91	16,98	15,43	18,77
1573	Zuckerrübenerlös (netto)	€ / dt	2,40	2,68	2,71	2,60
1731	Milcherlös (netto bei 4 % Fett)	€ / dt	34,05	33,70	38,81	35,52
1732	Milcherlös (netto bei nat. Fettgehalt)	€ / dt	33,78	33,48	38,78	35,35

## Identische Futterbaubetriebe von 2019/20 bis 2021/22

Blatt 2 von 4

Kenn- zahl	Bezeichnung	Maß- einheit	2019/20	2020/21	2021/22	Dreijähriger Durchschnitt
0001	Betriebe	Anzahl	144	144	144	
<b>Bilanz</b>						
2000	Summe Aktiva (Bilanzvermögen)	€ / Betrieb	5.432.203	5.533.771	5.703.306	5.556.427
2000	Summe Aktiva (Bilanzvermögen)	€ / ha LF	7.144	7.310	7.562	7.338
2100	Sachanlagen gesamt	€ / ha LF	5.071	5.153	5.241	5.155
2111	dar. Boden	€ / ha LF	1.722	1.821	1.900	1.815
2115	dar. Gebäude, baul. Anlagen	€ / ha LF	1.503	1.594	1.530	1.542
2120	dar. techn. Anlagen u. Maschinen	€ / ha LF	1.419	1.411	1.399	1.410
2130	dar. andere Anlagen insges.	€ / ha LF	170	171	177	173
2160	dar. Anlagen im Bau, Anzahlungen	€ / ha LF	249	145	224	206
2200	Finanzanlagen	€ / ha LF	124	148	157	143
2211	dar. Anteile an verbund. Untern.	€ / ha LF	36	61	61	53
2213	dar. Beteiligungen	€ / ha LF	26	25	24	25
2300	Tiervermögen	€ / ha LF	566	571	557	565
2320	dar. Rinder	€ / ha LF	561	567	554	561
2330	dar. Schweine	€ / ha LF	3	2	1	2
2400	Umlaufvermögen (ohne Tiere)	€ / ha LF	1.363	1.418	1.586	1.456
2410	dav. Vorräte	€ / ha LF	583	621	675	626
2412	dar. Feldinventar	€ / ha LF	197	201	213	204
2420	dav. Finanzumlaufvermögen	€ / ha LF	780	798	911	830
2431	dar. Forderungen aus Liefer. u. Leist.	€ / ha LF	189	211	253	218
2450	dar. Bank, Kasse	€ / ha LF	366	397	451	405
9041	Eigenkapital	€ / ha LF	4.078	4.168	4.324	4.190
3600	dar. Geschäftsguth., gez. Kapital	€ / ha LF	114	113	111	113
3140	Sonderposten gesamt	€ / ha LF	388	406	377	390
3400	Rückstellungen	€ / ha LF	113	114	162	130
3500	Verbindlichkeiten	€ / ha LF	2.686	2.748	2.806	2.747
3510	dar. geg. Kreditinstituten	€ / ha LF	2.278	2.340	2.376	2.331
3521	dar. aus Lieferungen u. Leistungen	€ / ha LF	200	206	209	205
9280	Anlagenintensität	%	64	63	62	63
9292	Fremdkapitaldeckung II	%	120	120	121	120
<b>Investitionen, Finanzierung</b>						
8300	Bruttoinvestitionen	€ / ha LF	722	610	622	651
8231	Zugang Boden	€ / ha LF	81	79	59	73
8232	Zugang Wirtschaftsgeb.u.baul. Anl.	€ / ha LF	57	38	29	41
8251	Zugang Anlagen im Bau, Anzahlung	€ / ha LF	292	204	215	237
8241	Zugang techn. Anlagen u. Masch.	€ / ha LF	215	169	199	194
2800	Veränderung Tiervermögen	€ / ha LF	-14	-3	-8	-9
8400	Nettoinvestitionen	€ / ha LF	270	126	131	176
8401	Nettoinvestitionen	€ / AK	9.712	4.631	4.934	6.426
8404	Veränderung Sachanlageverm. (o. Boden)	%	5	-1	0	2
9314	Nettoverbindlichkeiten	€ / ha LF	1.906	1.951	1.895	1.917
9315	Veränd. Nettoverbindlichkeiten	€ / ha LF	305	42	-63	95
9318	Tilg. von Verbindlichkeiten gesamt	€ / ha LF	340	438	440	406
2920	Veränd. Finanzumlaufvermögen	€ / ha LF	-119	6	111	-1
3822	Veränderung Sonder-AfA	€ / ha LF	-1	-1	0	0

## Identische Futterbaubetriebe von 2019/20 bis 2021/22

Blatt 3 von 4

Kenn- zahl	Bezeichnung	Maß- einheit	2019/20	2020/21	2021/22	Dreijähriger Durchschnitt
0001	Betriebe	Anzahl	144	144	144	
<b>Gewinn- und Verlustrechnung</b>						
<b>Ertrag</b>						
4010	<b>Umsatzerlöse</b>	€ / ha LF	2.741	2.848	3.231	2.940
4100	dar. landwirtschaftl. Pflanzenprod.	€ / ha LF	441	524	548	504
4112	dar. Getreide (ohne Körnermais)	€ / ha LF	243	294	324	287
4120	dar. Ölf., Hülsenfr., Faserpfl.	€ / ha LF	130	158	146	145
4130	dar. Kartoffeln	€ / ha LF	14	15	15	15
4140	dar. Zuckerrüben	€ / ha LF	10	6	10	9
4173	dar. nachwachs. Rohstoffe / Energiepfl.	€ / ha LF	3	3	2	2
4200	dar. Tierproduktion	€ / ha LF	1.837	1.856	2.184	1.959
4220	dar. Rinder	€ / ha LF	194	191	241	209
4230	dar. Milch	€ / ha LF	1.623	1.648	1.929	1.733
4240	dar. Schweine	€ / ha LF	13	10	6	10
4260	dar. Geflügel, Eier	€ / ha LF	1	1	1	1
4300	dar. Obst, Weinbau	€ / ha LF	0	0	0	0
4360	dar. Nebenbetr., Handel, Dienstleist.	€ / ha LF	516	526	537	526
4378	dar. Mieten u. Pachten	€ / ha LF	29	31	32	31
4385	dar. Biogas, Strom, erneuerbare Energien	€ / ha LF	280	287	292	286
4368	dar. Lohnarbeit, Masch.miete	€ / ha LF	26	30	37	31
4400	<b>Bestandsveränderungen</b>	€ / ha LF	12	27	37	25
4500	<b>Sonst. betr. Erträge</b>	€ / ha LF	619	585	555	587
4510	dar. Zulagen u. Zuschüsse	€ / ha LF	448	443	408	433
4660	dar. betriebsbezogene Zahlungen	€ / ha LF	342	337	336	338
4670	dar. EU-Direktzahlungen	€ / ha LF	263	256	256	258
4671	dav. Basisprämie	€ / ha LF	175	171	172	172
4672	dav. Greening-Prämie	€ / ha LF	85	82	82	83
4673	dav. Umverteilungsprämie	€ / ha LF	3	3	3	3
4674	dav. Förderung für Junglandwirte	€ / ha LF	0	0	0	0
4680	dar. Ausgleichszulage	€ / ha LF	29	29	29	29
4690	dar. für umweltger. Agrarprod.	€ / ha LF	47	48	46	47
4698	dar. sonstige Zuschüsse	€ / ha LF	2	2	1	2
4520	dar. aufwandsbezogene Zahlungen	€ / ha LF	101	101	66	89
4560	dar. Agrardieselerstattung	€ / ha LF	32	33	34	33
4550	dar. Investitionszuschüsse	€ / ha LF	62	62	26	50
4900	dar. zeitraumfremde Erträge	€ / ha LF	74	64	64	67
<b>Aufwand</b>						
5100	<b>Materialaufwand</b>	€ / ha LF	1.483	1.470	1.627	1.526
5110	dar. Pflanzenproduktion	€ / ha LF	305	307	325	313
5111	dar. Saat- u. Pflanzgut	€ / ha LF	83	82	82	83
5112	dar. Düngemittel	€ / ha LF	96	98	101	98
5113	dar. Pflanzenschutz	€ / ha LF	72	68	70	70
5210	dar. Tierproduktion	€ / ha LF	699	694	742	712
5211	dar. Tierzukauf	€ / ha LF	22	23	24	23
5280	dar. Futtermittelzukauf	€ / ha LF	473	465	508	482
5292	dar. Tierarzt	€ / ha LF	75	73	74	74
5293	dar. Besamung	€ / ha LF	33	32	32	32
5294	dar. sonst. bezogene Leist. Tierprod.	€ / ha LF	52	54	55	54
5330	dar. Nebenbetr., Handel, Dienstleist.	€ / ha LF	89	91	99	93
5350	dar. sonst. Materialaufwand	€ / ha LF	391	380	463	411
5352	dar. Heizmat., Strom	€ / ha LF	92	96	100	96
5354	dar. Wasser, Abwasser	€ / ha LF	14	15	13	14
5355	dar. Treib- u. Schmierstoffe	€ / ha LF	168	157	210	178
5357	dar. Lohnarbeit, Masch.miete	€ / ha LF	52	51	60	54

## Identische Futterbaubetriebe von 2019/20 bis 2021/22

Blatt 4 von 4

Kennzahl	Bezeichnung	Maßeinheit	2019/20	2020/21	2021/22	Dreijähriger Durchschnitt
0001	Betriebe	Anzahl	144	144	144	
<b>Aufwand</b>						
5500	<b>Personalaufwand (ohne BUV)</b>	€ / ha LF	817	826	838	827
5501	Personalaufwand (ohne BUV)	€ / eAK	30.765	31.870	33.173	31.936
5600	<b>Betriebswirtschaftliche AfA</b>	€ / ha LF	415	438	448	434
5636	dar. Wirtschaftsgeb. u. baul. Anl.	€ / ha LF	115	125	123	121
5642	dar. Maschinen u. Geräte	€ / ha LF	173	176	178	176
5641	dar. Betriebsvorrichtungen	€ / ha LF	76	85	91	84
5700	<b>Sonst. betriebl. Aufwand</b>	€ / ha LF	653	635	659	649
5710	dar. Unterhaltung	€ / ha LF	257	236	285	260
5715	dar. Gebäude u. baul. Anlagen	€ / ha LF	75	58	81	72
5720	dar. techn. Anl., Masch., Fuhrp.	€ / ha LF	182	176	203	187
5730	dar. Betriebsversicherung	€ / ha LF	79	84	89	84
5731	dar. betriebliche Unfallversicherung	€ / ha LF	15	16	18	16
5742	dar. Pachten	€ / ha LF	123	126	128	126
5765	Pachtpreis / ha Pachtfläche	€ / ha	162	168	172	168
5764	dar. zeitraumzugehörige Vorsteuer	€ / ha LF	1	1	1	1
5770	dar. zeitraumfremder Aufwand	€ / ha LF	24	24	28	25
<b>Unternehmensergebnis</b>						
6000	<b>Betriebsergebnis</b>	€ / ha LF	63	154	298	172
4000	Betriebliche Erträge	€ / ha LF	3.431	3.524	3.870	3.608
5000	Betriebliche Aufwendungen	€ / ha LF	3.368	3.370	3.572	3.437
7000	<b>Finanzergebnis</b>	€ / ha LF	-41	-35	-37	-38
7230	dar. Zinsaufwand	€ / ha LF	54	53	50	52
7800	Steuern vom Einkommen u. Ertrag	€ / ha LF	16	12	35	21
7900	Sonstige Steuern	€ / ha LF	10	9	9	9
7910	Unternehmensertrag	€ / ha LF	3.449	3.550	3.893	3.631
7920	Unternehmensaufwand vor Steuern	€ / ha LF	3.437	3.439	3.642	3.506
<b>Rentabilität</b>						
9000	Gewinn/Jahresübersch. vor Steuern	€ / Betrieb	9.294	83.625	189.695	94.205
9000	Gewinn/Jahresübersch. vor Steuern	€ / ha LF	12	110	252	125
9004	Ordentliches Ergebnis	€ / Betrieb	-22.319	50.006	155.509	61.065
9004	Ordentliches Ergebnis	€ / ha LF	-29	66	206	81
9006	Gewinn + Personalaufwand (ohne BUV)	€ / AK	29.796	34.410	41.038	35.082
9007	Ordentliches Ergeb. + Personalaufw. (o. BUV)	€ / AK	28.303	32.779	39.332	33.471
9008	Ordentliches Ergeb. + Personalaufw. (o. BUV)	€ / ha LF	788	893	1.044	908
9071	Betriebseinkommen	€ / ha LF	989	1.093	1.245	1.109
9073	Relative Faktorentlohnung	%	83,2	91,9	103,1	92,7
9103	Ordentliche Rentabilitätsrate	%	-2,1	0,7	4,2	0,9
9120	Gesamtkapitalrentabilität	%	-0,3	1,0	2,8	1,2
9131	Eigenkapitalrentabilität (ohne Boden)	%	0,0	0,0	4,6	1,5
<b>Liquidität / Stabilität</b>						
9601	Liquidität 1. Grades	%	57	61	68	62
9221	Cashflow I	€ / ha LF	456	547	628	544
9223	Cashflow III (zur Neufinanzierung verfügbar)	€ / ha LF	83	83	158	108
9240	Kapitaldienst	€ / ha LF	394	491	490	458
9231	Langfristige Kapitaldienstgrenze	€ / ha LF	-31	80	197	82
9232	Mittelfristige Kapitaldienstgrenze	€ / ha LF	88	210	323	207
9233	Kurzfristige Kapitaldienstgrenze	€ / ha LF	384	519	644	516
9241	Ausschöpf. d. langfr. Kapitaldienstgr.	%	<Null	613	249	<Null
9242	Ausschöpf. d. mittelfr. Kapitaldienstgr.	%	445	235	151	277
9243	Ausschöpf. d. kurzfr. Kapitaldienstgr.	%	103	95	76	91
9270	Eigenkapitalquote	%	57	57	57	57
9230	Eigenkapitalveränderung	€ / ha LF	-47	71	156	60
9239	Bereinigte Eigenkapitalveränderung	€ / ha LF	-85	27	146	30
9238	Bereinigte Eigenkapitalveränderung	€ / AK	-3.039	1.003	5.504	1.156

## Identische spezialisierte Milchviehbetriebe von 2019/20 bis 2021/22

Blatt 1 von 4

Kennzahl	Bezeichnung	Maßeinheit	2019/20	2020/21	2021/22	Dreijähriger Durchschnitt
0001	Betriebe	Anzahl	132	132	132	
<b>Faktorausstattung</b>						
1006	Wirtschaftliche Betriebsgröße	€ / ha LF	2.583	2.542	2.547	2.557
1030	Landw. genutzte Fläche (LF)	ha / Betrieb	795,7	792,4	789,5	792,5
1033	dar. zugepachtete LF (Netto)	ha / Betrieb	584,1	576,0	568,4	576,2
1150	Ackerfläche	% LF	74,7	74,7	74,8	74,7
1160	Dauergrünland	% LF	25,1	25,0	24,8	25,0
1056	Ertragsmesszahl	EMZ / a	35	35	35	35
1110	Arbeitskräfte insgesamt	AK / Betrieb	22,55	21,94	21,27	21,92
1114	AK-Besatz	AK / 100 ha LF	2,83	2,77	2,69	2,76
<b>Produktionsstruktur</b>						
1151	Ackerfläche (Anfang des Jahres)	ha AF / Betrieb	595,0	593,0	590,8	592,9
1210	dar. Getreide (ohne Körnermais)	% AF	46,7	46,3	47,5	46,8
1230	dar. Ölfrüchte, Hülsenfr., Faserpflanzen	% AF	14,8	15,0	15,7	15,2
1237	dar. Winterraps	% AF	13,7	14,2	14,8	14,2
1240	dar. Kartoffeln	% AF	0,3	0,4	0,4	0,4
1250	dar. Zuckerrüben	% AF	0,9	0,6	0,7	0,7
1271	dar. Silomais	% AF	19,9	20,0	18,9	19,6
1275	dar. sonst. Ackerfutter	% AF	11,5	11,6	10,6	11,3
1284	dar. nachwachs. Rohstoffe / Energiepflanzen	% AF	0,3	0,3	0,1	0,2
1300	Viehbesatz	VE / 100 ha LF	84,9	85,1	85,1	85,0
1330	dar. Rinder	VE / 100 ha LF	83,2	83,8	84,0	83,7
1335	dar. Milchkühe	VE / 100 ha LF	53,0	53,3	53,4	53,2
1336	dar. Mutter- und Ammenkühe	VE / 100 ha LF	1,3	1,4	1,4	1,4
1339	dar. Jung- und Mastvieh	VE / 100 ha LF	19,2	19,2	19,1	19,1
1350	dar. Schweine	VE / 100 ha LF	1,4	1,1	0,8	1,1
1351	dar. Mastschweine und Läufer	VE / 100 ha LF	0,9	0,5	0,2	0,5
1352	dar. Zuchtsauen	VE / 100 ha LF	0,2	0,1	0,1	0,1
1340	dar. Schafe	VE / 100 ha LF	0,2	0,1	0,1	0,1
1320	dar. Pferde	VE / 100 ha LF	0,0	0,0	0,0	0,0
1391	Rauhfuttermittelverzehrer	GV / Betrieb	663,8	665,5	665,0	664,8
<b>Erträge, Leistungen, Preise</b>						
1411	Getreide (ohne Körnermais)	dt / ha	64	73	63	67
1420	dar. Weizen	dt / ha	69	80	70	73
1426	dar. Wintergerste	dt / ha	67	73	67	69
1427	dar. Sommergerste	dt / ha	50	62	46	52
1433	dar. Roggen	dt / ha	57	71	57	62
1434	dar. Triticale	dt / ha	62	68	57	62
1465	Raps	dt / ha	33	39	29	34
1472	Kartoffeln	dt / ha	317	356	371	348
1473	Zuckerrüben	dt / ha	660	686	770	705
1631	Milchleistung (4 % Fett)	kg / Kuh	9.524	9.708	9.853	9.695
1632	Milchleistung (nat. Fettgehalt)	kg / Kuh	9.600	9.774	9.862	9.745
1612	Lebend geborene Ferkel	Ferkel / Sau	30	30	33	31
1511	Getreideerlös insges. (netto; o. Körnermais)	€ / dt	17,18	16,72	20,07	17,99
1520	Weizenerlös (netto)	€ / dt	17,13	17,34	20,91	18,46
1526	Wintergersteerlös (netto)	€ / dt	15,14	14,92	17,74	15,93
1527	Sommergersteerlös (netto)	€ / dt	19,85	17,21	20,48	19,18
1533	Roggenerlös (netto)	€ / dt	15,54	14,23	18,44	16,07
1534	Triticaleerlös (netto)	€ / dt	18,45	17,76	21,22	19,14
1565	Rapselerlös (netto)	€ / dt	37,89	39,34	43,16	40,13
1572	Kartoffelerlös (netto)	€ / dt	23,91	16,98	15,43	18,77
1573	Zuckerrübenerlös (netto)	€ / dt	2,38	2,65	2,73	2,59
1731	Milcherlös (netto bei 4 % Fett)	€ / dt	34,06	33,73	38,86	35,55
1732	Milcherlös (netto bei nat. Fettgehalt)	€ / dt	33,78	33,50	38,82	35,37

## Identische spezialisierte Milchviehbetriebe von 2019/20 bis 2021/22

Blatt 2 von 4

Kenn- zahl	Bezeichnung	Maß- einheit	2019/20	2020/21	2021/22	Dreijähriger Durchschnitt
0001	Betriebe	Anzahl	132	132	132	
<b>Bilanz</b>						
2000	Summe Aktiva (Bilanzvermögen)	€ / Betrieb	5.748.543	5.861.554	6.041.197	5.883.765
2000	Summe Aktiva (Bilanzvermögen)	€ / ha LF	7.224	7.397	7.652	7.425
2100	Sachanlagen gesamt	€ / ha LF	5.131	5.214	5.304	5.216
2111	dar. Boden	€ / ha LF	1.732	1.832	1.909	1.825
2115	dar. Gebäude, baul. Anlagen	€ / ha LF	1.502	1.602	1.540	1.548
2120	dar. techn. Anlagen u. Maschinen	€ / ha LF	1.458	1.444	1.429	1.444
2130	dar. andere Anlagen insges.	€ / ha LF	172	174	180	176
2160	dar. Anlagen im Bau, Anzahlungen	€ / ha LF	258	151	234	214
2200	Finanzanlagen	€ / ha LF	126	152	161	146
2211	dar. Anteile an verbund. Untern.	€ / ha LF	36	63	63	54
2213	dar. Beteiligungen	€ / ha LF	27	26	25	26
2300	Tiervermögen	€ / ha LF	568	572	558	566
2320	dar. Rinder	€ / ha LF	563	569	556	562
2330	dar. Schweine	€ / ha LF	4	2	1	2
2400	Umlaufvermögen (ohne Tiere)	€ / ha LF	1.378	1.440	1.608	1.475
2410	dav. Vorräte	€ / ha LF	597	635	690	641
2412	dar. Feldinventar	€ / ha LF	202	205	218	208
2420	dav. Finanzumlaufvermögen	€ / ha LF	780	805	918	834
2431	dar. Forderungen aus Liefer. u. Leist.	€ / ha LF	195	217	259	223
2450	dar. Bank, Kasse	€ / ha LF	358	396	449	401
9041	Eigenkapital	€ / ha LF	4.078	4.171	4.328	4.192
3600	dar. Geschäftsguth., gez. Kapital	€ / ha LF	115	113	112	113
3140	Sonderposten gesamt	€ / ha LF	397	417	388	401
3400	Rückstellungen	€ / ha LF	115	117	163	132
3500	Verbindlichkeiten	€ / ha LF	2.756	2.822	2.883	2.820
3510	dar. geg. Kreditinstituten	€ / ha LF	2.343	2.409	2.450	2.401
3521	dar. aus Lieferungen u. Leistungen	€ / ha LF	204	208	211	208
9280	Anlagenintensität	%	64	63	62	63
9292	Fremdkapitaldeckung II	%	119	119	120	119
<b>Investitionen, Finanzierung</b>						
8300	Bruttoinvestitionen	€ / ha LF	744	620	633	665
8231	Zugang Boden	€ / ha LF	84	81	60	75
8232	Zugang Wirtschaftsgeb.u.baul. Anl.	€ / ha LF	59	40	30	43
8251	Zugang Anlagen im Bau, Anzahlung	€ / ha LF	302	211	222	245
8241	Zugang techn. Anlagen u. Masch.	€ / ha LF	219	167	199	195
2800	Veränderung Tiervermögen	€ / ha LF	-14	-4	-8	-8
8400	Nettoinvestitionen	€ / ha LF	285	129	134	183
8401	Nettoinvestitionen	€ / AK	10.056	4.645	4.982	6.561
8404	Veränderung Sachanlageverm. (o. Boden)	%	5	-1	0	2
9314	Nettoverbindlichkeiten	€ / ha LF	1.976	2.017	1.965	1.986
9315	Veränd. Nettoverbindlichkeiten	€ / ha LF	321	40	-59	100
9318	Tilg. von Verbindlichkeiten gesamt	€ / ha LF	343	450	452	415
2920	Veränd. Finanzumlaufvermögen	€ / ha LF	-119	12	110	1
3822	Veränderung Sonder-AfA	€ / ha LF	-1	-1	0	-1

## Identische spezialisierte Milchviehbetriebe von 2019/20 bis 2021/22

Blatt 3 von 4

Kenn- zahl	Bezeichnung	Maß- einheit	2019/20	2020/21	2021/22	Dreijähriger Durchschnitt
0001	Betriebe	Anzahl	132	132	132	
<b>Gewinn- und Verlustrechnung</b>						
<b>Ertrag</b>						
4010	<b>Umsatzerlöse</b>	€ / ha LF	2.797	2.907	3.296	3.000
4100	dar. landwirtschaftl. Pflanzenprod.	€ / ha LF	452	537	558	515
4112	dar. Getreide (ohne Körnermais)	€ / ha LF	249	302	333	294
4120	dar. Ölf., Hülsenfr., Faserpfl.	€ / ha LF	135	163	150	149
4130	dar. Kartoffeln	€ / ha LF	15	15	15	15
4140	dar. Zuckerrüben	€ / ha LF	9	6	9	8
4173	dar. nachwachs. Rohstoffe / Energiepfl.	€ / ha LF	3	3	2	3
4200	dar. Tierproduktion	€ / ha LF	1.871	1.892	2.226	1.996
4220	dar. Rinder	€ / ha LF	180	179	228	196
4230	dar. Milch	€ / ha LF	1.670	1.695	1.984	1.783
4240	dar. Schweine	€ / ha LF	14	10	6	10
4260	dar. Geflügel, Eier	€ / ha LF	1	1	1	1
4300	dar. Obst, Weinbau	€ / ha LF	0	0	0	0
4360	dar. Nebenbetr., Handel, Dienstleist.	€ / ha LF	529	539	552	540
4378	dar. Mieten u. Pachten	€ / ha LF	30	31	33	31
4385	dar. Biogas, Strom, erneuerbare Energien	€ / ha LF	288	295	300	294
4368	dar. Lohnarbeit, Masch.miete	€ / ha LF	27	31	38	32
4400	<b>Bestandsveränderungen</b>	€ / ha LF	14	27	37	26
4500	<b>Sonst. betr. Erträge</b>	€ / ha LF	619	583	554	585
4510	dar. Zulagen u. Zuschüsse	€ / ha LF	444	442	405	430
4660	dar. betriebsbezogene Zahlungen	€ / ha LF	338	333	331	334
4670	dar. EU-Direktzahlungen	€ / ha LF	263	256	256	258
4671	dav. Basisprämie	€ / ha LF	175	171	172	172
4672	dav. Greening-Prämie	€ / ha LF	85	82	82	83
4673	dav. Umverteilungsprämie	€ / ha LF	3	3	3	3
4674	dav. Förderung für Junglandwirte	€ / ha LF	0	0	0	0
4680	dar. Ausgleichszulage	€ / ha LF	28	29	28	28
4690	dar. für umweltger. Agrarprod.	€ / ha LF	43	44	42	43
4698	dar. sonstige Zuschüsse	€ / ha LF	2	2	1	2
4520	dar. aufwandsbezogene Zahlungen	€ / ha LF	101	103	68	91
4560	dar. Agrardieselerstattung	€ / ha LF	32	34	35	34
4550	dar. Investitionszuschüsse	€ / ha LF	65	64	27	52
4900	dar. zeitraumfremde Erträge	€ / ha LF	76	65	65	69
<b>Aufwand</b>						
5100	<b>Materialaufwand</b>	€ / ha LF	1.505	1.491	1.655	1.550
5110	dar. Pflanzenproduktion	€ / ha LF	309	310	329	316
5111	dar. Saat- u. Pflanzgut	€ / ha LF	85	83	84	84
5112	dar. Düngemittel	€ / ha LF	97	99	103	100
5113	dar. Pflanzenschutz	€ / ha LF	74	70	72	72
5210	dar. Tierproduktion	€ / ha LF	712	707	758	725
5211	dar. Tierzukauf	€ / ha LF	20	21	22	21
5280	dar. Futtermittelzukauf	€ / ha LF	483	475	520	493
5292	dar. Tierarzt	€ / ha LF	77	75	76	76
5293	dar. Besamung	€ / ha LF	33	32	33	33
5294	dar. sonst. bezogene Leist. Tierprod.	€ / ha LF	53	55	56	55
5330	dar. Nebenbetr., Handel, Dienstleist.	€ / ha LF	91	93	101	95
5350	dar. sonst. Materialaufwand	€ / ha LF	396	385	470	417
5352	dar. Heizmat., Strom	€ / ha LF	94	98	102	98
5354	dar. Wasser, Abwasser	€ / ha LF	14	15	14	14
5355	dar. Treib- u. Schmierstoffe	€ / ha LF	168	158	211	179
5357	dar. Lohnarbeit, Masch.miete	€ / ha LF	51	50	61	54

## Identische spezialisierte Milchviehbetriebe von 2019/20 bis 2021/22

Blatt 4 von 4

Kennzahl	Bezeichnung	Maßeinheit	2019/20	2020/21	2021/22	Dreijähriger Durchschnitt
0001	Betriebe	Anzahl	132	132	132	
<b>Aufwand</b>						
5500	<b>Personalaufwand (ohne BUV)</b>	€ / ha LF	835	843	855	844
5501	Personalaufwand (ohne BUV)	€ / eAK	30.795	31.900	33.257	31.984
5600	<b>Betriebswirtschaftliche AfA</b>	€ / ha LF	421	446	455	441
5636	dar. Wirtschaftsgeb. u. baul. Anl.	€ / ha LF	114	125	123	121
5642	dar. Maschinen u. Geräte	€ / ha LF	177	180	181	180
5641	dar. Betriebsvorrichtungen	€ / ha LF	78	88	94	87
5700	<b>Sonst. betriebl. Aufwand</b>	€ / ha LF	667	648	672	663
5710	dar. Unterhaltung	€ / ha LF	266	243	293	267
5715	dar. Gebäude u. baul. Anlagen	€ / ha LF	77	60	84	74
5720	dar. techn. Anl., Masch., Fuhrp.	€ / ha LF	188	181	209	192
5730	dar. Betriebsversicherung	€ / ha LF	80	85	90	85
5731	dar. betriebliche Unfallversicherung	€ / ha LF	15	16	18	16
5742	dar. Pachten	€ / ha LF	125	128	130	127
5765	Pachtpreis / ha Pachtfläche	€ / ha	165	170	174	170
5764	dar. zeitraumzugehörige Vorsteuer	€ / ha LF	1	1	1	1
5770	dar. zeitraumfremder Aufwand	€ / ha LF	24	24	27	25
<b>Unternehmensergebnis</b>						
6000	<b>Betriebsergebnis</b>	€ / ha LF	61	155	298	171
4000	Betriebliche Erträge	€ / ha LF	3.490	3.583	3.935	3.669
5000	Betriebliche Aufwendungen	€ / ha LF	3.428	3.428	3.637	3.498
7000	<b>Finanzergebnis</b>	€ / ha LF	-42	-35	-37	-38
7230	dar. Zinsaufwand	€ / ha LF	55	55	52	54
7800	Steuern vom Einkommen u. Ertrag	€ / ha LF	16	12	34	20
7900	Sonstige Steuern	€ / ha LF	10	9	9	9
7910	Unternehmensertrag	€ / ha LF	3.509	3.610	3.959	3.693
7920	Unternehmensaufwand vor Steuern	€ / ha LF	3.499	3.500	3.707	3.569
<b>Rentabilität</b>						
9000	Gewinn/Jahresübersch. vor Steuern	€ / Betrieb	7.452	87.416	198.818	97.895
9000	Gewinn/Jahresübersch. vor Steuern	€ / ha LF	9	110	252	124
9004	Ordentliches Ergebnis	€ / Betrieb	-27.730	50.864	160.951	61.361
9004	Ordentliches Ergebnis	€ / ha LF	-35	64	204	78
9006	Gewinn + Personalaufwand (ohne BUV)	€ / AK	29.782	34.437	41.064	35.095
9007	Ordentliches Ergeb. + Personalaufw. (o. BUV)	€ / AK	28.222	32.771	39.284	33.426
9008	Ordentliches Ergeb. + Personalaufw. (o. BUV)	€ / ha LF	800	908	1.059	922
9071	Betriebseinkommen	€ / ha LF	1.004	1.112	1.262	1.126
9073	Relative Faktorentlohnung	%	83,1	92,0	103,0	92,7
9103	Ordentliche Rentabilitätsrate	%	-2,2	0,6	4,1	0,9
9120	Gesamtkapitalrentabilität	%	-0,3	1,1	2,8	1,2
9131	Eigenkapitalrentabilität (ohne Boden)	%	0,0	0,0	4,6	1,5
<b>Liquidität / Stabilität</b>						
9601	Liquidität 1. Grades	%	54	59	66	60
9221	Cashflow I	€ / ha LF	461	556	635	550
9223	Cashflow III (zur Neufinanzierung verfügbar)	€ / ha LF	85	79	153	106
9240	Kapitaldienst	€ / ha LF	398	505	504	469
9231	Langfristige Kapitaldienstgrenze	€ / ha LF	-34	82	198	82
9232	Mittelfristige Kapitaldienstgrenze	€ / ha LF	85	211	325	207
9233	Kurzfristige Kapitaldienstgrenze	€ / ha LF	388	527	653	523
9241	Ausschöpf. d. langfr. Kapitaldienstgr.	%	<Null	619	254	<Null
9242	Ausschöpf. d. mittelfr. Kapitaldienstgr.	%	470	240	155	288
9243	Ausschöpf. d. kurzfr. Kapitaldienstgr.	%	103	96	77	92
9270	Eigenkapitalquote	%	56	56	57	56
9230	Eigenkapitalveränderung	€ / ha LF	-49	75	157	61
9239	Bereinigte Eigenkapitalveränderung	€ / ha LF	-89	27	147	28
9238	Bereinigte Eigenkapitalveränderung	€ / AK	-3.145	974	5.437	1.089



## Identische Verbundbetriebe von 2019/20 bis 2021/22

Blatt 1 von 4

Kennzahl	Bezeichnung	Maßeinheit	2019/20	2020/21	2021/22	Dreijähriger Durchschnitt
0001	Betriebe	Anzahl	57	57	57	
<b>Faktorausstattung</b>						
1006	Wirtschaftliche Betriebsgröße	€ / ha LF	2.090	1.973	1.988	2.017
1030	Landw. genutzte Fläche (LF)	ha / Betrieb	1.268,4	1.267,5	1.261,3	1.265,7
1033	dar. zugepachtete LF (Netto)	ha / Betrieb	923,2	915,0	899,4	912,6
1150	Ackerfläche	% LF	85,6	85,7	85,6	85,6
1160	Dauergrünland	% LF	13,9	13,9	13,9	13,9
1056	Ertragsmesszahl	EMZ / a	43	43	43	43
1110	Arbeitskräfte insgesamt	AK / Betrieb	26,01	25,92	25,80	25,91
1114	AK-Besatz	AK / 100 ha LF	2,05	2,04	2,05	2,05
<b>Produktionsstruktur</b>						
1151	Ackerfläche (Anfang des Jahres)	ha AF / Betrieb	1.087,5	1.090,5	1.087,8	1.088,6
1210	dar. Getreide (ohne Körnermais)	% AF	53,3	52,3	51,2	52,3
1230	dar. Ölfrüchte, Hülsenfr., Faserpflanzen	% AF	16,6	16,6	16,8	16,7
1237	dar. Winterraps	% AF	15,0	14,6	14,5	14,7
1240	dar. Kartoffeln	% AF	1,3	1,3	1,3	1,3
1250	dar. Zuckerrüben	% AF	2,1	2,0	2,4	2,2
1271	dar. Silomais	% AF	13,8	13,5	11,1	12,8
1275	dar. sonst. Ackerfutter	% AF	5,1	5,1	4,4	4,8
1284	dar. nachwachs. Rohstoffe / Energiepflanzen	% AF	1,7	1,7	2,0	1,8
1300	Viehbesatz	VE / 100 ha LF	54,4	53,2	52,5	53,3
1330	dar. Rinder	VE / 100 ha LF	42,1	41,9	41,9	42,0
1335	dar. Milchkühe	VE / 100 ha LF	25,5	25,6	25,6	25,6
1336	dar. Mutter- und Ammenkühe	VE / 100 ha LF	1,6	1,6	1,5	1,6
1339	dar. Jung- und Mastvieh	VE / 100 ha LF	10,1	9,8	9,5	9,8
1350	dar. Schweine	VE / 100 ha LF	12,2	11,2	10,5	11,3
1351	dar. Mastschweine und Läufer	VE / 100 ha LF	8,8	7,9	7,5	8,0
1352	dar. Zuchtsauen	VE / 100 ha LF	1,1	0,8	0,7	0,9
1340	dar. Schafe	VE / 100 ha LF	0,0	0,0	0,0	0,0
1320	dar. Pferde	VE / 100 ha LF	0,1	0,1	0,1	0,1
1391	Rauhfuttermittel	GV / Betrieb	536,1	533,9	530,5	533,5
<b>Erträge, Leistungen, Preise</b>						
1411	Getreide (ohne Körnermais)	dt / ha	72	73	71	72
1420	dar. Weizen	dt / ha	74	78	74	76
1426	dar. Wintergerste	dt / ha	78	74	77	76
1427	dar. Sommergerste	dt / ha	52	62	49	54
1433	dar. Roggen	dt / ha	59	59	52	57
1434	dar. Triticale	dt / ha	59	64	56	60
1465	Raps	dt / ha	32	36	33	34
1472	Kartoffeln	dt / ha	319	346	376	347
1473	Zuckerrüben	dt / ha	733	684	822	746
1631	Milchleistung (4 % Fett)	kg / Kuh	9.598	9.883	9.880	9.787
1632	Milchleistung (nat. Fettgehalt)	kg / Kuh	9.481	9.840	9.892	9.738
1612	Lebend geborene Ferkel	Ferkel / Sau	32	30	31	31
1511	Getreideerlös insges. (netto; o. Körnermais)	€ / dt	16,80	16,76	19,57	17,71
1520	Weizenerlös (netto)	€ / dt	17,39	17,48	20,81	18,56
1526	Wintergersteerlös (netto)	€ / dt	14,73	14,72	17,72	15,72
1527	Sommergersteerlös (netto)	€ / dt	19,26	17,71	18,86	18,61
1533	Roggenerlös (netto)	€ / dt	16,08	15,07	16,27	15,81
1534	Triticaleerlös (netto)	€ / dt	14,71	14,52	13,29	14,17
1565	Rapselerlös (netto)	€ / dt	38,89	40,28	47,40	42,19
1572	Kartoffelerlös (netto)	€ / dt	23,38	17,65	16,98	19,34
1573	Zuckerrübenerlös (netto)	€ / dt	2,44	3,03	3,18	2,88
1731	Milcherlös (netto bei 4 % Fett)	€ / dt	33,24	32,99	38,56	34,93
1732	Milcherlös (netto bei nat. Fettgehalt)	€ / dt	33,65	33,13	38,50	35,09

## Identische Verbundbetriebe von 2019/20 bis 2021/22

Blatt 2 von 4

Kenn- zahl	Bezeichnung	Maß- einheit	2019/20	2020/21	2021/22	Dreijähriger Durchschnitt
0001	Betriebe	Anzahl	57	57	57	
<b>Bilanz</b>						
2000	Summe Aktiva (Bilanzvermögen)	€ / Betrieb	7.961.133	7.990.831	8.253.255	8.068.406
2000	Summe Aktiva (Bilanzvermögen)	€ / ha LF	6.276	6.304	6.544	6.375
2100	Sachanlagen gesamt	€ / ha LF	4.137	4.234	4.290	4.220
2111	dar. Boden	€ / ha LF	1.875	1.959	2.035	1.956
2115	dar. Gebäude, baul. Anlagen	€ / ha LF	964	1.050	996	1.003
2120	dar. techn. Anlagen u. Maschinen	€ / ha LF	1.019	1.019	995	1.011
2130	dar. andere Anlagen insges.	€ / ha LF	109	117	117	114
2160	dar. Anlagen im Bau, Anzahlungen	€ / ha LF	162	80	140	127
2200	Finanzanlagen	€ / ha LF	245	237	247	243
2211	dar. Anteile an verbund. Untern.	€ / ha LF	74	91	85	83
2213	dar. Beteiligungen	€ / ha LF	76	59	59	65
2300	Tiervermögen	€ / ha LF	313	316	310	313
2320	dar. Rinder	€ / ha LF	282	285	284	284
2330	dar. Schweine	€ / ha LF	29	30	24	28
2400	Umlaufvermögen (ohne Tiere)	€ / ha LF	1.567	1.502	1.682	1.584
2410	dav. Vorräte	€ / ha LF	602	623	696	641
2412	dar. Feldinventar	€ / ha LF	264	265	283	271
2420	dav. Finanzumlaufvermögen	€ / ha LF	965	879	986	943
2431	dar. Forderungen aus Liefer. u. Leist.	€ / ha LF	144	153	179	158
2450	dar. Bank, Kasse	€ / ha LF	560	489	560	536
9041	Eigenkapital	€ / ha LF	4.203	4.248	4.412	4.288
3600	dar. Geschäftsguth., gez. Kapital	€ / ha LF	188	187	186	187
3140	Sonderposten gesamt	€ / ha LF	140	143	171	151
3400	Rückstellungen	€ / ha LF	148	151	194	165
3500	Verbindlichkeiten	€ / ha LF	1.814	1.779	1.795	1.796
3510	dar. geg. Kreditinstituten	€ / ha LF	1.366	1.367	1.322	1.352
3521	dar. aus Lieferungen u. Leistungen	€ / ha LF	126	115	140	127
9280	Anlagenintensität	%	57	58	55	57
9292	Fremdkapitaldeckung II	%	158	156	158	157
<b>Investitionen, Finanzierung</b>						
8300	Bruttoinvestitionen	€ / ha LF	555	490	502	516
8231	Zugang Boden	€ / ha LF	92	72	55	73
8232	Zugang Wirtschaftsgeb.u.baul. Anl.	€ / ha LF	24	25	20	23
8251	Zugang Anlagen im Bau, Anzahlung	€ / ha LF	218	159	131	169
8241	Zugang techn. Anlagen u. Masch.	€ / ha LF	156	165	186	169
2800	Veränderung Tiervermögen	€ / ha LF	-8	3	-8	-4
8400	Nettoinvestitionen	€ / ha LF	186	113	103	134
8401	Nettoinvestitionen	€ / AK	9.050	5.544	5.023	6.539
8404	Veränderung Sachanlageverm. (o. Boden)	%	2	0	-1	0
9314	Nettoverbindlichkeiten	€ / ha LF	849	900	809	853
9315	Veränd. Nettoverbindlichkeiten	€ / ha LF	159	51	-97	38
9318	Tilg. von Verbindlichkeiten gesamt	€ / ha LF	212	225	249	229
2920	Veränd. Finanzumlaufvermögen	€ / ha LF	-50	-81	103	-9
3822	Veränderung Sonder-AfA	€ / ha LF	-1	-1	0	0

## Identische Verbundbetriebe von 2019/20 bis 2021/22

Blatt 3 von 4

Kenn- zahl	Bezeichnung	Maß- einheit	2019/20	2020/21	2021/22	Dreijähriger Durchschnitt
0001	Betriebe	Anzahl	57	57	57	
<b>Gewinn- und Verlustrechnung</b>						
<b>Ertrag</b>						
4010	<b>Umsatzerlöse</b>	€ / ha LF	2.277	2.344	2.660	2.427
4100	dar. landwirtschaftl. Pflanzenprod.	€ / ha LF	770	838	969	859
4112	dar. Getreide (ohne Körnermais)	€ / ha LF	435	470	529	478
4120	dar. Ölf., Hülsenfr., Faserpfl.	€ / ha LF	174	194	225	198
4130	dar. Kartoffeln	€ / ha LF	63	63	66	64
4140	dar. Zuckerrüben	€ / ha LF	30	37	54	40
4173	dar. nachwachs. Rohstoffe / Energiepfl.	€ / ha LF	17	20	26	21
4200	dar. Tierproduktion	€ / ha LF	1.088	1.060	1.205	1.118
4220	dar. Rinder	€ / ha LF	100	102	132	111
4230	dar. Milch	€ / ha LF	803	822	958	861
4240	dar. Schweine	€ / ha LF	177	129	109	139
4260	dar. Geflügel, Eier	€ / ha LF	0	0	0	0
4300	dar. Obst, Weinbau	€ / ha LF	1	1	1	1
4360	dar. Nebenbetr., Handel, Dienstleist.	€ / ha LF	442	468	498	469
4378	dar. Mieten u. Pachten	€ / ha LF	49	51	56	52
4385	dar. Biogas, Strom, erneuerbare Energien	€ / ha LF	212	225	234	224
4368	dar. Lohnarbeit, Masch.miete	€ / ha LF	49	46	52	49
4400	<b>Bestandsveränderungen</b>	€ / ha LF	19	22	41	27
4500	<b>Sonst. betr. Erträge</b>	€ / ha LF	520	464	537	507
4510	dar. Zulagen u. Zuschüsse	€ / ha LF	358	351	379	363
4660	dar. betriebsbezogene Zahlungen	€ / ha LF	304	296	303	301
4670	dar. EU-Direktzahlungen	€ / ha LF	262	254	256	257
4671	dav. Basisprämie	€ / ha LF	175	169	171	172
4672	dav. Greening-Prämie	€ / ha LF	86	83	83	84
4673	dav. Umverteilungsprämie	€ / ha LF	2	1	2	2
4674	dav. Förderung für Junglandwirte	€ / ha LF	0	0	0	0
4680	dar. Ausgleichszulage	€ / ha LF	11	12	12	12
4690	dar. für umweltger. Agrarprod.	€ / ha LF	28	27	33	29
4698	dar. sonstige Zuschüsse	€ / ha LF	1	1	1	1
4520	dar. aufwandsbezogene Zahlungen	€ / ha LF	52	51	72	59
4560	dar. Agrardieselerstattung	€ / ha LF	27	28	31	28
4550	dar. Investitionszuschüsse	€ / ha LF	21	18	36	25
4900	dar. zeitraumfremde Erträge	€ / ha LF	76	57	82	72
<b>Aufwand</b>						
5100	<b>Materialaufwand</b>	€ / ha LF	1.199	1.180	1.309	1.229
5110	dar. Pflanzenproduktion	€ / ha LF	375	361	409	382
5111	dar. Saat- u. Pflanzgut	€ / ha LF	90	89	92	91
5112	dar. Düngemittel	€ / ha LF	116	108	130	118
5113	dar. Pflanzenschutz	€ / ha LF	101	98	106	102
5210	dar. Tierproduktion	€ / ha LF	407	412	432	417
5211	dar. Tierzukauf	€ / ha LF	31	24	23	26
5280	dar. Futtermittelzukauf	€ / ha LF	254	265	284	268
5292	dar. Tierarzt	€ / ha LF	48	48	48	48
5293	dar. Besamung	€ / ha LF	19	19	19	19
5294	dar. sonst. bezogene Leist. Tierprod.	€ / ha LF	30	31	33	32
5330	dar. Nebenbetr., Handel, Dienstleist.	€ / ha LF	72	79	81	77
5350	dar. sonst. Materialaufwand	€ / ha LF	346	333	394	358
5352	dar. Heizmat., Strom	€ / ha LF	71	72	79	74
5354	dar. Wasser, Abwasser	€ / ha LF	10	9	10	10
5355	dar. Treib- u. Schmierstoffe	€ / ha LF	139	131	175	149
5357	dar. Lohnarbeit, Masch.miete	€ / ha LF	50	43	49	47

## Identische Verbundbetriebe von 2019/20 bis 2021/22

Blatt 4 von 4

Kennzahl	Bezeichnung	Maßeinheit	2019/20	2020/21	2021/22	Dreijähriger Durchschnitt
0001	Betriebe	Anzahl	57	57	57	
<b>Aufwand</b>						
5500	<b>Personalaufwand (ohne BUV)</b>	€ / ha LF	651	677	690	673
5501	Personalaufwand (ohne BUV)	€ / eAK	32.374	33.744	34.410	33.509
5600	<b>Betriebswirtschaftliche AfA</b>	€ / ha LF	316	322	333	324
5636	dar. Wirtschaftsgeb. u. baul. Anl.	€ / ha LF	81	83	94	86
5642	dar. Maschinen u. Geräte	€ / ha LF	150	149	152	150
5641	dar. Betriebsvorrichtungen	€ / ha LF	53	54	52	53
5700	<b>Sonst. betriebl. Aufwand</b>	€ / ha LF	582	573	653	603
5710	dar. Unterhaltung	€ / ha LF	221	214	225	220
5715	dar. Gebäude u. baul. Anlagen	€ / ha LF	76	62	55	64
5720	dar. techn. Anl., Masch., Fuhrp.	€ / ha LF	145	152	170	156
5730	dar. Betriebsversicherung	€ / ha LF	70	72	76	73
5731	dar. betriebliche Unfallversicherung	€ / ha LF	11	12	13	12
5742	dar. Pachten	€ / ha LF	171	172	177	173
5765	Pachtpreis / ha Pachtfläche	€ / ha	221	225	235	227
5764	dar. zeitraumzugehörige Vorsteuer	€ / ha LF	0	0	0	0
5770	dar. zeitraumfremder Aufwand	€ / ha LF	27	21	48	32
<b>Unternehmensergebnis</b>						
6000	<b>Betriebsergebnis</b>	€ / ha LF	98	107	271	159
4000	Betriebliche Erträge	€ / ha LF	2.846	2.859	3.257	2.987
5000	Betriebliche Aufwendungen	€ / ha LF	2.748	2.752	2.986	2.829
7000	<b>Finanzergebnis</b>	€ / ha LF	-37	-26	-63	-42
7230	dar. Zinsaufwand	€ / ha LF	32	31	29	30
7800	Steuern vom Einkommen u. Ertrag	€ / ha LF	15	16	39	23
7900	Sonstige Steuern	€ / ha LF	9	9	10	9
7910	Unternehmensertrag	€ / ha LF	2.877	2.889	3.277	3.014
7920	Unternehmensaufwand vor Steuern	€ / ha LF	2.825	2.816	3.079	2.907
<b>Rentabilität</b>						
9000	Gewinn/Jahresübersch. vor Steuern	€ / Betrieb	66.282	92.207	249.043	135.844
9000	Gewinn/Jahresübersch. vor Steuern	€ / ha LF	52	73	197	107
9004	Ordentliches Ergebnis	€ / Betrieb	22.680	55.943	246.310	108.311
9004	Ordentliches Ergebnis	€ / ha LF	18	44	195	86
9006	Gewinn + Personalaufwand (ohne BUV)	€ / AK	34.306	36.675	43.405	38.129
9007	Ordentliches Ergeb. + Personalaufw. (o. BUV)	€ / AK	32.630	35.276	43.299	37.068
9008	Ordentliches Ergeb. + Personalaufw. (o. BUV)	€ / ha LF	669	721	886	759
9071	Betriebseinkommen	€ / ha LF	883	938	1.109	977
9073	Relative Faktorentlohnung	%	86,4	90,1	103,7	93,4
9103	Ordentliche Rentabilitätsrate	%	0,2	1,1	5,6	2,3
9120	Gesamtkapitalrentabilität	%	0,6	1,0	3,2	1,6
9131	Eigenkapitalrentabilität (ohne Boden)	%	0,0	0,0	4,7	1,6
<b>Liquidität / Stabilität</b>						
9601	Liquidität 1. Grades	%	153	156	164	157
9221	Cashflow I	€ / ha LF	371	395	493	420
9223	Cashflow III (zur Neufinanzierung verfügbar)	€ / ha LF	152	162	235	183
9240	Kapitaldienst	€ / ha LF	243	256	278	259
9231	Langfristige Kapitaldienstgrenze	€ / ha LF	12	44	136	64
9232	Mittelfristige Kapitaldienstgrenze	€ / ha LF	96	133	233	154
9233	Kurzfristige Kapitaldienstgrenze	€ / ha LF	328	366	476	390
9241	Ausschöpf. d. langfr. Kapitaldienstgr.	%	2.101	586	204	964
9242	Ausschöpf. d. mittelfr. Kapitaldienstgr.	%	252	192	119	188
9243	Ausschöpf. d. kurzfr. Kapitaldienstgr.	%	74	70	58	68
9270	Eigenkapitalquote	%	67	67	67	67
9230	Eigenkapitalveränderung	€ / ha LF	18	43	142	68
9239	Bereinigte Eigenkapitalveränderung	€ / ha LF	-20	13	108	34
9238	Bereinigte Eigenkapitalveränderung	€ / AK	-981	648	5.266	1.644

## Identische spezialisierte Milchviehverbindungsbetriebe von 2019/20 bis 2021/22

Blatt 1 von 4

Kennzahl	Bezeichnung	Maßeinheit	2019/20	2020/21	2021/22	Dreijähriger Durchschnitt
0001	Betriebe	Anzahl	39	39	39	
<b>Faktorausstattung</b>						
1006	Wirtschaftliche Betriebsgröße	€ / ha LF	2.111	1.986	1.999	2.032
1030	Landw. genutzte Fläche (LF)	ha / Betrieb	1.492,1	1.484,3	1.476,1	1.484,2
1033	dar. zugepachtete LF (Netto)	ha / Betrieb	1.074,6	1.056,8	1.035,4	1.055,6
1150	Ackerfläche	% LF	86,6	86,7	86,6	86,7
1160	Dauergrünland	% LF	12,8	12,8	12,8	12,8
1056	Ertragsmesszahl	EMZ / a	44	43	43	43
1110	Arbeitskräfte insgesamt	AK / Betrieb	32,10	32,05	31,89	32,01
1114	AK-Besatz	AK / 100 ha LF	2,15	2,16	2,16	2,16
<b>Produktionsstruktur</b>						
1151	Ackerfläche (Anfang des Jahres)	ha AF / Betrieb	1.296,9	1.297,1	1.289,0	1.294,3
1210	dar. Getreide (ohne Körnermais)	% AF	52,9	52,0	51,2	52,0
1230	dar. Ölfrüchte, Hülsenfr., Faserpflanzen	% AF	17,3	17,7	17,9	17,6
1237	dar. Winterraps	% AF	15,8	15,5	15,6	15,7
1240	dar. Kartoffeln	% AF	1,2	1,2	1,2	1,2
1250	dar. Zuckerrüben	% AF	2,2	2,2	2,7	2,3
1271	dar. Silomais	% AF	14,7	14,4	11,7	13,6
1275	dar. sonst. Ackerfutter	% AF	5,3	5,3	4,3	5,0
1284	dar. nachwachs. Rohstoffe / Energiepflanzen	% AF	0,3	0,3	0,5	0,4
1300	Viehbesatz	VE / 100 ha LF	49,7	48,4	47,5	48,5
1330	dar. Rinder	VE / 100 ha LF	44,6	44,9	44,8	44,8
1335	dar. Milchkühe	VE / 100 ha LF	28,4	28,6	28,7	28,6
1336	dar. Mutter- und Ammenkühe	VE / 100 ha LF	0,9	0,8	0,8	0,8
1339	dar. Jung- und Mastvieh	VE / 100 ha LF	10,4	10,1	9,7	10,1
1350	dar. Schweine	VE / 100 ha LF	5,1	3,5	2,7	3,7
1351	dar. Mastschweine und Läufer	VE / 100 ha LF	3,8	2,3	1,9	2,7
1352	dar. Zuchtsauen	VE / 100 ha LF	0,3	0,3	0,2	0,3
1340	dar. Schafe	VE / 100 ha LF	0,0	0,0	0,0	0,0
1320	dar. Pferde	VE / 100 ha LF	0,0	0,0	0,0	0,0
1391	Rauhfuttermittelverzehrer	GV / Betrieb	666,3	667,0	663,1	665,5
<b>Erträge, Leistungen, Preise</b>						
1411	Getreide (ohne Körnermais)	dt / ha	72	74	71	72
1420	dar. Weizen	dt / ha	74	78	75	76
1426	dar. Wintergerste	dt / ha	78	74	76	76
1427	dar. Sommergerste	dt / ha	53	63	51	56
1433	dar. Roggen	dt / ha	58	63	54	59
1434	dar. Triticale	dt / ha	59	63	56	60
1465	Raps	dt / ha	32	36	33	34
1472	Kartoffeln	dt / ha	319	343	356	339
1473	Zuckerrüben	dt / ha	734	679	828	747
1631	Milchleistung (4 % Fett)	kg / Kuh	9.613	9.958	9.928	9.833
1632	Milchleistung (nat. Fettgehalt)	kg / Kuh	9.483	9.815	9.856	9.718
1612	Lebend geborene Ferkel	Ferkel / Sau	32	30	30	31
1511	Getreideerlös insges. (netto; o. Körnermais)	€ / dt	16,84	16,84	19,74	17,81
1520	Weizenerlös (netto)	€ / dt	17,44	17,62	21,02	18,69
1526	Wintergersteerlös (netto)	€ / dt	14,75	14,85	17,99	15,86
1527	Sommergersteerlös (netto)	€ / dt	19,56	17,91	18,99	18,82
1533	Roggenerlös (netto)	€ / dt	15,91	14,44	15,55	15,30
1534	Triticaleerlös (netto)	€ / dt	14,73	14,56	13,22	14,17
1565	Rapselerlös (netto)	€ / dt	39,11	40,43	47,21	42,25
1572	Kartoffelerlös (netto)	€ / dt	24,15	18,72	18,40	20,42
1573	Zuckerrübenerlös (netto)	€ / dt	2,51	3,12	3,21	2,95
1731	Milcherlös (netto bei 4 % Fett)	€ / dt	33,12	32,73	38,52	34,79
1732	Milcherlös (netto bei nat. Fettgehalt)	€ / dt	33,57	33,20	38,79	35,19

## Identische spezialisierte Milchviehverbundbetriebe von 2019/20 bis 2021/22

Blatt 2 von 4

Kennzahl	Bezeichnung	Maßeinheit	2019/20	2020/21	2021/22	Dreijähriger Durchschnitt
0001	Betriebe	Anzahl	39	39	39	
<b>Bilanz</b>						
2000	Summe Aktiva (Bilanzvermögen)	€ / Betrieb	9.264.236	9.318.103	9.681.255	9.421.198
2000	Summe Aktiva (Bilanzvermögen)	€ / ha LF	6.209	6.278	6.559	6.348
2100	Sachanlagen gesamt	€ / ha LF	4.036	4.185	4.274	4.165
2111	dar. Boden	€ / ha LF	1.935	2.042	2.125	2.034
2115	dar. Gebäude, baul. Anlagen	€ / ha LF	845	960	918	907
2120	dar. techn. Anlagen u. Maschinen	€ / ha LF	972	981	965	973
2130	dar. andere Anlagen insges.	€ / ha LF	107	112	112	110
2160	dar. Anlagen im Bau, Anzahlungen	€ / ha LF	170	84	149	135
2200	Finanzanlagen	€ / ha LF	250	245	257	251
2211	dar. Anteile an verbund. Untern.	€ / ha LF	82	103	105	97
2213	dar. Beteiligungen	€ / ha LF	79	58	58	65
2300	Tiervermögen	€ / ha LF	317	313	308	313
2320	dar. Rinder	€ / ha LF	306	304	305	305
2330	dar. Schweine	€ / ha LF	10	8	3	7
2400	Umlaufvermögen (ohne Tiere)	€ / ha LF	1.591	1.518	1.704	1.604
2410	dav. Vorräte	€ / ha LF	618	643	723	661
2412	dar. Feldinventar	€ / ha LF	276	277	298	283
2420	dav. Finanzumlaufvermögen	€ / ha LF	974	875	981	943
2431	dar. Forderungen aus Liefer. u. Leist.	€ / ha LF	144	161	194	166
2450	dar. Bank, Kasse	€ / ha LF	567	468	546	527
9041	Eigenkapital	€ / ha LF	4.206	4.245	4.434	4.295
3600	dar. Geschäftsguth., gez. Kapital	€ / ha LF	201	201	201	201
3140	Sonderposten gesamt	€ / ha LF	131	131	146	136
3400	Rückstellungen	€ / ha LF	164	164	216	181
3500	Verbindlichkeiten	€ / ha LF	1.728	1.741	1.771	1.746
3510	dar. geg. Kreditinstituten	€ / ha LF	1.308	1.351	1.303	1.321
3521	dar. aus Lieferungen u. Leistungen	€ / ha LF	136	118	147	134
9280	Anlagenintensität	%	55	56	54	55
9292	Fremdkapitaldeckung II	%	162	157	158	159
<b>Investitionen, Finanzierung</b>						
8300	Bruttoinvestitionen	€ / ha LF	584	514	516	538
8231	Zugang Boden	€ / ha LF	111	86	64	87
8232	Zugang Wirtschaftsgeb.u.baul. Anl.	€ / ha LF	27	28	24	27
8251	Zugang Anlagen im Bau, Anzahlung	€ / ha LF	219	182	131	177
8241	Zugang techn. Anlagen u. Masch.	€ / ha LF	163	157	184	168
2800	Veränderung Tiervermögen	€ / ha LF	-6	-6	-6	-6
8400	Nettoinvestitionen	€ / ha LF	222	144	143	169
8401	Nettoinvestitionen	€ / AK	10.316	6.651	6.612	7.860
8404	Veränderung Sachanlageverm. (o. Boden)	%	3	1	0	1
9314	Nettoverbindlichkeiten	€ / ha LF	754	866	790	803
9315	Veränd. Nettoverbindlichkeiten	€ / ha LF	199	108	-83	75
9318	Tilg. von Verbindlichkeiten gesamt	€ / ha LF	203	219	249	224
2920	Veränd. Finanzumlaufvermögen	€ / ha LF	-34	-96	101	-10
3822	Veränderung Sonder-AfA	€ / ha LF	0	0	0	0

## Identische spezialisierte Milchviehverbundbetriebe von 2019/20 bis 2021/22

Blatt 3 von 4

Kenn- zahl	Bezeichnung	Maß- einheit	2019/20	2020/21	2021/22	Dreijähriger Durchschnitt
0001	Betriebe	Anzahl	39	39	39	
<b>Gewinn- und Verlustrechnung</b>						
<b>Ertrag</b>						
4010	<b>Umsatzerlöse</b>	€ / ha LF	2.314	2.391	2.770	2.492
4100	dar. landwirtschaftl. Pflanzenprod.	€ / ha LF	787	846	1.008	880
4112	dar. Getreide (ohne Körnermais)	€ / ha LF	454	486	561	500
4120	dar. Ölf., Hülsenfr., Faserpfl.	€ / ha LF	191	211	248	217
4130	dar. Kartoffeln	€ / ha LF	67	59	68	64
4140	dar. Zuckerrüben	€ / ha LF	32	40	62	45
4173	dar. nachwachs. Rohstoffe / Energiepfl.	€ / ha LF	1	1	4	2
4200	dar. Tierproduktion	€ / ha LF	1.069	1.060	1.246	1.125
4220	dar. Rinder	€ / ha LF	95	97	130	107
4230	dar. Milch	€ / ha LF	890	917	1.077	961
4240	dar. Schweine	€ / ha LF	81	43	37	53
4260	dar. Geflügel, Eier	€ / ha LF	0	0	0	0
4300	dar. Obst, Weinbau	€ / ha LF	1	1	1	1
4360	dar. Nebenbetr., Handel, Dienstleist.	€ / ha LF	487	515	533	512
4378	dar. Mieten u. Pachten	€ / ha LF	50	53	58	54
4385	dar. Biogas, Strom, erneuerbare Energien	€ / ha LF	243	256	257	252
4368	dar. Lohnarbeit, Masch.miete	€ / ha LF	45	40	45	43
4400	<b>Bestandsveränderungen</b>	€ / ha LF	16	12	51	26
4500	<b>Sonst. betr. Erträge</b>	€ / ha LF	524	445	490	486
4510	dar. Zulagen u. Zuschüsse	€ / ha LF	356	344	357	352
4660	dar. betriebsbezogene Zahlungen	€ / ha LF	299	293	298	297
4670	dar. EU-Direktzahlungen	€ / ha LF	262	255	256	257
4671	dav. Basisprämie	€ / ha LF	175	169	171	172
4672	dav. Greening-Prämie	€ / ha LF	86	84	83	84
4673	dav. Umverteilungsprämie	€ / ha LF	1	1	1	1
4674	dav. Förderung für Junglandwirte	€ / ha LF	0	0	0	0
4680	dar. Ausgleichszulage	€ / ha LF	12	13	12	12
4690	dar. für umweltger. Agrarprod.	€ / ha LF	23	24	28	25
4698	dar. sonstige Zuschüsse	€ / ha LF	1	1	1	1
4520	dar. aufwandsbezogene Zahlungen	€ / ha LF	55	49	56	53
4560	dar. Agrardieselerstattung	€ / ha LF	28	29	32	30
4550	dar. Investitionszuschüsse	€ / ha LF	22	14	20	19
4900	dar. zeitraumfremde Erträge	€ / ha LF	80	50	66	65
<b>Aufwand</b>						
5100	<b>Materialaufwand</b>	€ / ha LF	1.219	1.203	1.337	1.253
5110	dar. Pflanzenproduktion	€ / ha LF	390	372	428	396
5111	dar. Saat- u. Pflanzgut	€ / ha LF	92	90	94	92
5112	dar. Düngemittel	€ / ha LF	120	110	135	121
5113	dar. Pflanzenschutz	€ / ha LF	101	99	108	103
5210	dar. Tierproduktion	€ / ha LF	401	406	429	412
5211	dar. Tierzukauf	€ / ha LF	21	15	17	17
5280	dar. Futtermittelzukauf	€ / ha LF	254	266	286	269
5292	dar. Tierarzt	€ / ha LF	48	48	48	48
5293	dar. Besamung	€ / ha LF	20	20	19	20
5294	dar. sonst. bezogene Leist. Tierprod.	€ / ha LF	32	31	33	32
5330	dar. Nebenbetr., Handel, Dienstleist.	€ / ha LF	83	93	92	89
5350	dar. sonst. Materialaufwand	€ / ha LF	348	339	395	360
5352	dar. Heizmat., Strom	€ / ha LF	70	71	78	73
5354	dar. Wasser, Abwasser	€ / ha LF	11	9	11	10
5355	dar. Treib- u. Schmierstoffe	€ / ha LF	143	136	181	153
5357	dar. Lohnarbeit, Masch.miete	€ / ha LF	48	41	49	46

## Identische spezialisierte Milchviehverbundbetriebe von 2019/20 bis 2021/22

Blatt 4 von 4

Kennzahl	Bezeichnung	Maßeinheit	2019/20	2020/21	2021/22	Dreijähriger Durchschnitt
0001	Betriebe	Anzahl	39	39	39	
<b>Aufwand</b>						
5500	<b>Personalaufwand (ohne BUV)</b>	€ / ha LF	688	717	731	712
5501	Personalaufwand (ohne BUV)	€ / eAK	32.338	33.574	34.224	33.379
5600	<b>Betriebswirtschaftliche AfA</b>	€ / ha LF	308	315	326	316
5636	dar. Wirtschaftsgeb. u. baul. Anl.	€ / ha LF	77	79	91	82
5642	dar. Maschinen u. Geräte	€ / ha LF	149	148	149	149
5641	dar. Betriebsvorrichtungen	€ / ha LF	50	51	50	50
5700	<b>Sonst. betriebl. Aufwand</b>	€ / ha LF	587	567	629	594
5710	dar. Unterhaltung	€ / ha LF	221	208	227	218
5715	dar. Gebäude u. baul. Anlagen	€ / ha LF	82	59	56	66
5720	dar. techn. Anl., Masch., Fuhrp.	€ / ha LF	139	148	170	152
5730	dar. Betriebsversicherung	€ / ha LF	69	72	75	72
5731	dar. betriebliche Unfallversicherung	€ / ha LF	11	12	13	12
5742	dar. Pachten	€ / ha LF	172	174	179	175
5765	Pachtpreis / ha Pachtfläche	€ / ha	227	233	243	234
5764	dar. zeitraumzugehörige Vorsteuer	€ / ha LF	0	0	0	0
5770	dar. zeitraumfremder Aufwand	€ / ha LF	26	17	29	24
<b>Unternehmensergebnis</b>						
6000	<b>Betriebsergebnis</b>	€ / ha LF	90	86	312	162
4000	Betriebliche Erträge	€ / ha LF	2.891	2.887	3.335	3.038
5000	Betriebliche Aufwendungen	€ / ha LF	2.802	2.802	3.022	2.875
7000	<b>Finanzergebnis</b>	€ / ha LF	-32	-27	-74	-44
7230	dar. Zinsaufwand	€ / ha LF	32	31	29	31
7800	Steuern vom Einkommen u. Ertrag	€ / ha LF	16	13	44	25
7900	Sonstige Steuern	€ / ha LF	10	10	11	10
7910	Unternehmensertrag	€ / ha LF	2.917	2.912	3.349	3.059
7920	Unternehmensaufwand vor Steuern	€ / ha LF	2.869	2.863	3.122	2.951
<b>Rentabilität</b>						
9000	Gewinn/Jahresübersch. vor Steuern	€ / Betrieb	71.174	72.977	335.810	159.987
9000	Gewinn/Jahresübersch. vor Steuern	€ / ha LF	48	49	228	108
9004	Ordentliches Ergebnis	€ / Betrieb	-749	39.698	340.272	126.407
9004	Ordentliches Ergebnis	€ / ha LF	-1	27	231	86
9006	Gewinn + Personalaufwand (ohne BUV)	€ / AK	34.185	35.475	44.355	38.005
9007	Ordentliches Ergeb. + Personalaufw. (o. BUV)	€ / AK	31.945	34.436	44.495	36.959
9008	Ordentliches Ergeb. + Personalaufw. (o. BUV)	€ / ha LF	687	744	961	797
9071	Betriebseinkommen	€ / ha LF	902	965	1.189	1.019
9073	Relative Faktorentlohnung	%	85,3	89,1	106,8	93,8
9103	Ordentliche Rentabilitätsrate	%	-0,3	0,7	6,7	2,3
9120	Gesamtkapitalrentabilität	%	0,4	0,8	3,8	1,7
9131	Eigenkapitalrentabilität (ohne Boden)	%	0,0	0,0	6,3	2,1
<b>Liquidität / Stabilität</b>						
9601	Liquidität 1. Grades	%	156	153	161	156
9221	Cashflow I	€ / ha LF	364	371	468	401
9223	Cashflow III (zur Neufinanzierung verfügbar)	€ / ha LF	157	148	213	172
9240	Kapitaldienst	€ / ha LF	235	250	279	255
9231	Langfristige Kapitaldienstgrenze	€ / ha LF	4	32	161	66
9232	Mittelfristige Kapitaldienstgrenze	€ / ha LF	85	118	255	153
9233	Kurzfristige Kapitaldienstgrenze	€ / ha LF	312	347	486	382
9241	Ausschöpf. d. langfr. Kapitaldienstgr.	%	5.770	776	174	2.240
9242	Ausschöpf. d. mittelfr. Kapitaldienstgr.	%	276	211	109	199
9243	Ausschöpf. d. kurzfr. Kapitaldienstgr.	%	75	72	57	68
9270	Eigenkapitalquote	%	68	68	68	68
9230	Eigenkapitalveränderung	€ / ha LF	13	18	166	65
9239	Bereinigte Eigenkapitalveränderung	€ / ha LF	-28	1	131	35
9238	Bereinigte Eigenkapitalveränderung	€ / AK	-1.299	42	6.070	1.604



# **III Erläuterungen**



# Methodische Hinweise

## Auswertungsmethodik und Kennzahlenermittlung

Die betriebswirtschaftlichen Buchführungsabschlüsse (BMEL-Jahresabschlüsse) der Test- und Auflagenbetriebe bilden die Grundlage für die Darstellung der Buchführungsergebnisse der sächsischen Landwirtschaftsbetriebe.

Auf Folgendes ist bei der Auswertungsmethodik und Kennzahlenbildung hinzuweisen:

- **Vorräte**  
Die Bilanzposition Vorräte beinhaltet auch das Feldinventar.
- **Feldinventar**  
Für die Bilanzierung des Feldinventars besteht ein Wahlrecht. Bei den Betrieben, die das Feldinventar nicht bilanziert haben, wurde zum Zwecke einer einheitlichen Auswertung das Feldinventar mit Durchschnittssätzen nachbilanziert. Die gleiche Vorgehensweise wird auch im Freistaat Thüringen angewendet. Die anderen Bundesländer und das BMEL nehmen keine Nachbilanzierung vor. Dies sollte bei Vergleichen zwischen einzelnen Länderauswertungen beachtet werden, da dadurch Unterschiede beim Eigenkapital sowie bei daraus abgeleiteten Kennzahlen auftreten.
- **Zulagen und Zuschüsse**  
Die Zulagen und Zuschüsse werden gesondert ausgewiesen.
- **Bestandsveränderungen, Privatanteile und Naturalentnahmen**  
Die Bestandsveränderungen sowie zum Teil Privatanteile und Naturalentnahmen werden meist nicht in den Einzelpositionen saldiert, so dass dort weitestgehend nur noch die Erträge aus den Markterlösen dargestellt werden. Die Bestandsveränderungen sind als Summe separat aufgeführt.
- **Betriebsversicherungen**  
Die Betriebsversicherungen beinhalten auch die Hagel-, Fahrzeug- und Tierversicherungen sowie die betriebliche Unfallversicherung.
- **Juristische Personen**  
Für die Juristischen Personen gibt es spezielle Kennzahlen, wie Anteile an verbundenen Unternehmen, Sonderverlustkonto, Geschäftsguthaben, bilanziell entlastetes Eigenkapital usw.
- **Handelsrechtliche Gliederung**  
Die Gliederung der Bilanz- sowie der GuV-Kennzahlen erfolgt nach der handelsrechtlichen Gliederung.
- **Eigenkapitalrentabilität**  
Bei der Berechnung der Eigenkapitalrentabilität wird im Zähler der Pachtansatz für die Eigentumsfläche und im Nenner der Wert der Eigentumsfläche ausgeklammert, da für den Boden eine separate Verzinsung berechnet werden sollte.

Bei den Natürlichen Personen wird eine Umrechnung von Bruttoverbuchern auf Nettoverbucher vorgenommen. Das heißt, dass alle Kennzahlen ohne Umsatzsteuer errechnet wurden. Auch die in dieser Broschüre dargestellten Vorjahreswerte wurden generell ohne Umsatzsteuer ermittelt.

## Gruppierung

Die Schichtung der Gruppen erfolgte nach:

- Rechtsformen
- Wirtschaftlicher Betriebsgröße
- Betriebsformen (Ackerbau, Futterbau, Verbund etc.)
- Betriebstypen (zum Beispiel spezialisierter Getreidebaubetrieb)
- Landwirtschaftlich genutzter Fläche (LF-Gruppen)
- Bestandsgröße an Milchkühen
- Erfolg (oberstes und unterstes Viertel nach Benchmarkingpunkten)  
methodische Erläuterungen dazu unter: <http://www.landwirtschaft.sachsen.de/agrobench-sachsen-15120.html>
- Wirtschaftsgebieten

Bei der Analyse der Juristischen Personen ist Folgendes zu beachten:

- Die GmbH & Co. KG werden grundsätzlich mit zu den Juristischen Personen gezählt, da deren Strukturen den von GmbH und eG sehr ähneln.
- Der Jahresüberschuss der Juristischen Personen ist mit dem Gewinn der Natürlichen Personen nicht vergleichbar, da bei den Juristischen Personen alle betrieblichen Arbeitskräfte bereits über den Lohnaufwand entlohnt sind, die Entlohnung der Familienarbeitskräfte der Natürlichen Personen demgegenüber aus dem Gewinn noch erfolgt. Ein besserer Vergleichsmaßstab zwischen verschiedenen Rechtsformen sind die Kennzahlen „Gewinn plus Personalaufwand je Arbeitskraft“ bzw. „Ordentliches Ergebnis plus Personalaufwand je Arbeitskraft“.

## **Struktur der analysierten Betriebe**

In der vorliegenden Broschüre wurden die Abschlüsse von 372 Betrieben der Landwirtschaft (darunter 164 Einzelunternehmen im Haupterwerb, 7 Einzelunternehmen im Nebenerwerb, 46 Personengesellschaften und 155 Juristischen Personen) sowie von 13 Betrieben des Gartenbaus ausgewertet. Unter den 372 Betrieben sind 341 in das Testbetriebsnetz des Bundesministeriums für Ernährung und Landwirtschaft eingeflossen.

Bezogen auf die Anzahl der Landwirtschaftsbetriebe, die im Jahr 2021 einen Antrag auf Agrarförderung gestellt haben, sind somit insgesamt 11 % der Einzelunternehmen im Haupterwerb, 10 % der Personengesellschaften und 23 % der Juristischen Personen Sachsens analysiert worden.

Bei den Juristischen Personen ist zu berücksichtigen, dass auf Grund der Wahlmöglichkeit des Bilanzzeitraumes 30 % der Jahresabschlüsse auf dem Wirtschaftsjahr 2021/2022 und 70 % auf dem Kalenderjahr 2021 beruhen.

Die ausgewerteten Test- und Auflagenbetriebe spiegeln auch weitestgehend die Flächenanteile der drei Wirtschaftsgebiete Sachsens wider.

Für alle analysierten Betriebe gilt, dass offensichtlich eine positive Auslese vorliegt, da viele Betriebe mit niedrigem Einkommen gar nicht in der Lage waren, einen BMEL-Jahresabschluss zu erstellen. Das bedeutet, die Gruppenschneidungen spiegeln ein relativ hohes Niveau der Landwirtschaft wider, das über dem eigentlichen Landesdurchschnitt liegt.

## **Erläuterung der EU-Betriebssystematik**

Zur Klassifizierung der Betriebe wird die Betriebssystematik der EU angewendet. Dabei werden die Betriebe über den Standardoutput einer bestimmten Betriebsform und einem Betriebstyp zugeordnet. Die Inhalte dieser Kategorien sind auf den Seiten 268 und 269 dargestellt. Überschreitet der Anteil des Standardoutputs einzelner Produktionsverfahren (z.B. Milchproduktion) am Standardoutput des Betriebes insgesamt einen bestimmten Schwellenwert, so wird der betreffende Betrieb der entsprechenden Gruppe spezialisierter Betriebe (z. B. spezialisierter Milchviehbetriebe) zugeordnet. Der Schwellenwert liegt in den meisten Fällen bei 2/3.

Die Methode der EU-Betriebssystematik wurde mit dem Wirtschaftsjahr 2010/11 geändert. Während bis dahin der Standarddeckungsbeitrag verwendet wurde, wird nun der Standardoutput verwendet. Der Standardoutput (SO) beschreibt die Marktleistung des Betriebes. Die Kalkulation der pflanzen- und tierartenspezifischen SO obliegt dem Kuratorium für Technik und Bauwesen in der Landwirtschaft (KTBL). Die Ermittlung der SO-Werte durch KTBL erfolgt durch die Multiplikation der erzeugten Menge mit dem zugehörigen Ab-Hof-Preis, wobei die Mehrwertsteuer, produktspezifische Steuern und Direktzahlungen nicht berücksichtigt werden. Für den Einzelbetrieb werden die einzelnen SO-Werte mit der Flächeneinheit einer Pflanzenart bzw. der Stückzahl Vieh einer Tierart (bei Geflügel je 100 Stück) multipliziert und zum Gesamtstandardoutput des Betriebes summiert. Die Gruppenbezeichnungen wurden beibehalten.

Die wirtschaftliche Betriebsgröße wird über Euro dargestellt. Diese Kennzahl wird gleichzeitig für die sozio-ökonomische Gliederung (Haupt- und Nebenerwerb) der Betriebe verwendet. Ein Haupterwerbsbetrieb ist dabei mindestens 50.000 EURO Standardoutput groß oder weist mindestens 1 Arbeitskraft aus.

## Erfolgsgrößen der Unternehmensrentabilität

<b>Betriebliche Erträge</b>			
<b>Betriebliche Aufwendungen</b> <small>(Materialaufwand, Unterhaltung, Abschreibungen, Personalaufwand, sonstiger Betriebsaufwand, zeitraumfremder Aufwand)</small>	<b>Betriebsergebnis</b>	<b>Finanz-erträge</b>	
<b>Finanzauf-wendungen</b> <small>(z.B. Zinsen)</small>	<b>Ergebnis der gewöhnlichen Geschäftstätigkeit</b>	<b>Steuererstattungen</b> <small>(betrieblich)</small>	
<b>sonstige betriebliche Steuern</b>	<b>Steuern vom Einkommen u. Ertrag</b>	<b>Gewinn/Verlust</b>	
<b>Jahresüberschuss/Jahresfehlbetrag</b> <small>(vor Steuern)</small>			
<b>Erträge aus Verlust-übernahme</b>	<b>zeitraum-fremde Erträge</b>	<b>(Einmalige) Investitions-zuschüsse</b>	<b>Ordentliches Ergebnis</b>
<b>zeitraum-fremde Aufwen-dungen</b>	<b>zeitraum-echte Investitions-zuschüsse</b>	<b>abgeführte Gewinne an Mutter-gesellsch.</b>	

<b>Gewinn</b>	
<b>Lohnansatz</b> <small>(für nichtentlohnte AK)</small>	<b>Zinsertrag gesamtes Eigenkapital</b>
<b>Zinsansatz<sup>1)</sup> und Pachtansatz<sup>2)</sup></b>	<b>Arbeitsertrag nichtentlohnte Arbeitskräfte</b>
<b>Zinsansatz<sup>1)</sup> und Pachtansatz<sup>2)</sup></b>	<b>Lohnansatz</b> <small>(für nichtentlohnte AK)</small>
<b>Unternehmergeinn</b>	

$$\text{Ordentliches Ergebnis} - \text{Lohnansatz (für nichtentl. AK)} - \text{Pachtansatz}^2) = \text{Eigenkapital (nach Abzug des Bodens)} = \text{Eigenkapital-rentabilität (o. Boden)}$$

$$\text{Ordentliches Ergebnis} + \text{Zinsaufwand} - \text{Lohnansatz (für nichtentl. AK)} = \text{Gesamtkapital-rentabilität}$$

**Bilanzvermögen**

1) Zinsansatz für durchschnittlich gebundenes Eigenkapital ohne Boden

2) Pachtansatz für Eigentumsflächen

## Übersicht zur EU-Betriebssystematik

Betriebsform	Betriebstyp		Einzelausrichtung		
	Bezeichnung	Abkürzung	EU-Code	Bezeichnung Einzelausrichtung	Anteil der einzelnen Produktionszweige am Standardoutput des Betriebes insgesamt
1 Ackerbau	Getreidebaubetriebe	A-GETR	151	Spezialisierte Getreide-, Ölsaaten- und Eiweißpflanzenanbaubetriebe	Getreide, Ölsaaten, Eiweißpflanzen > 2/3
	Hackfruchtbetriebe	A-HACK	161	Spezialisierte Hackfruchtbetriebe	Hackfrüchte > 2/3
			162	Getreide- und Hackfruchtverbundbetriebe	Getreide, Ölsaaten, Eiweißpflanzen > 1/3; Hackfrüchte > 1/3
	Ackerbau-Gemischtbetriebe	A-SO	163	Spezialisierte Feldgemüsebetriebe	Gemüse / Erdbeeren im Feldanbau > 2/3
			164	Spezialisierte Tabakbetriebe	Tabak > 2/3
			166	Ackerbaugemischtbetriebe	Ackerbau > 2/3; Betriebe ohne besonderen Schwerpunkt
2 Gartenbau	Gemüsebaubetriebe	G-GEM	221	Spezialisierte Freiland-Gemüse-Gartenbaubetriebe	Gemüse / Erdbeeren im Freiland > 2/3
			211	Spezialisierte Unterglas-Gemüse-Gartenbaubetriebe	Gemüse / Erdbeeren unter Glas > 2/3
	Blumen- und Zierpflanzenbaubetriebe	G-ZIER	222	Spezialisierte Freiland-Blumen- und Zierpflanzenbetriebe	Blumen / Zierpflanzen im Freiland > 2/3
			212	Spezialisierte Unterglas-Blumen- und Zierpflanzenbetriebe	Blumen / Zierpflanzen unter Glas > 2/3
	Sonstige Gartenbaubetriebe	G-SO	223	Allgemeine Freiland Gartenbaubetriebe	Gemüse / Erdbeeren als Gartenbaukultur <b>und</b> Blumen / Zierpflanzen im Freiland > 2/3
			213	Allgemeine Unterglas-Gartenbaubetriebe	Gemüse / Erdbeeren als Gartenbaukultur <b>und</b> Blumen / Zierpflanzen unter Glas > 2/3
			231	Spezialisierte Pilzzuchtbetriebe	Pilze > 2/3
			233	Gartenbaugemischtbetriebe	Gartenbau > 2/3; Betriebe ohne besonderen Schwerpunkt
	Baumschulbetriebe	G-BS	232	Reb- und Baumschulen	Reb- und Baumschulen > 2/3
	3 Dauerkulturbetriebe	Weinbaubetriebe	D-WB	351	Spezialisierte Rebanlagenbetriebe
Obstbaubetriebe		D-OB	361	Spezialisierte Obstbetriebe	Obst- und Beerenobstanlagen > 2/3
Gemischtbetriebe		D-SO	380	Dauerkulturgemischtbetriebe	Reb- und Obstanlagen (außer Reb- und Baumschulen 1)) > 2/3; Betriebe ohne besonderen Schwerpunkt
4 Futterbaubetriebe (ohne Schäfer)	Milchviehbetriebe	F-MI	450	Spezialisierte Milchbetriebe	Milchkühe > 3/4
	Sonstige Futterbaubetriebe	F-SO	460	Spezialisierte Rinderaufzuchtbetriebe	Alle Rinder > 2/3; Milchkühe < 1/10 und sonstige Kühe > 1/3
			470	Rindviehbetriebe-Milcherzeugung mit Aufzucht und Mast	Alle Rinder > 2/3; Milchkühe > 1/4; außer den Milchviehbetrieben
			482	Schaf- und Rindviehverbundbetriebe	Alle Rinder > 1/3, Schafe > 1/3
			483	Spezialisierte Ziegenbetriebe	Ziegen > 1/3
			484	Verschiedene Weideviehbetriebe	Grünland und Weidevieh > 2/3; Rinder < 2/3; Betriebe ohne besonderen Schwerpunkt
4.1 Schafbetriebe	Spezialisierte Schafbetriebe	F-SCHA	481	Spezialisierte Schafbetriebe	Schafe > 2/3

## Übersicht zur EU-Betriebssystematik

Betriebsform	Betriebstyp		Einzelausrichtung		
	Bezeichnung	Abkürzung	EU-Code	Bezeichnung Einzelausrichtung	Anteil der einzelnen Produktionszweige am Standardoutput des Betriebes insgesamt
5 Veredlungs- betriebe	Schweine- betriebe	V-SW	511	Spezialisierte Schweineaufzucht- betriebe	Zuchtsauen > 2/3
			512	Spezialisierte Schweinemastbetriebe	Andere Schweine > 2/3
			513	Schweineaufzucht- und Mastverbund- betriebe	Schweine > 2/3; Betriebe ohne besonderen Schwerpunkt
	Sonstige Veredlungs- betriebe	V-SO	521	Spezialisierte Legehennenbetriebe	Legehennen > 2/3
			522	Spezialisierte Geflügelmastbetriebe	Masthähnchen und -hühnchen und sonstiges Geflügel > 2/3
			523	Legehennen- und Geflügelmastverbund- betriebe	Geflügel > 2/3; Betriebe ohne besonderen Schwerpunkt
			530	Veredlungsbetriebe mit verschiedenen Verbunderzeugnissen	Veredlung, d.h. Schweine <b>und</b> Geflügel <b>und</b> Mutter- kaninchen > 2/3; Betriebe ohne besonderen Schwerpunkt
6 Verbund- betriebe	Pflanzenbau- Verbund- betriebe	VB-PFL	611	Kombinierte Gartenbau-Dauerkultur- verbundbetriebe	Gartenbau > 1/3 <b>und</b> Dauerkulturen > 1/3
			612	Acker- und Gartenbauverbundbetriebe	Ackerbau > 1/3 <b>und</b> Gartenbau > 1/3
			613	Acker- und Rebanlagenverbundbetriebe	Ackerbau > 1/3 <b>und</b> Rebanlagen > 1/3
			614	Ackerbau- und Dauerkulturverbund- betriebe	Ackerbau > 1/3 <b>und</b> Dauerkulturen > 1/3 <b>und</b> Rebanla- gen < 1/3
			615	Pflanzenbauverbundbetriebe mit Betonung Ackerbau	Ackerbau > 1/3; keine sonstige Produktions- richtung > 1/3
			616	Pflanzenbauverbundbetriebe mit Bet- onung Gartenbau/Dauerkulturen	1/3 < Gartenbau <b>oder</b> Dauerkulturen < 2/3; keine sonstige Produktionsrichtung > 1/3
	Milchvieh- Verbund- betriebe	VB-MI	731	Viehhaltungsverbundbetriebe- Teilausrichtung Milcherzeugung	Grünland und Weidevieh < 2/3; Rinder für die Milcherzeugung > 1/3; Milchkühe > 2/3 der Rinder für die Milcherzeugung; keine sonstige Produktionsrichtung > 1/3
			831	Ackerbau-Milchviehverbundbetriebe	Ackerbau > 1/3; Rinder für die Milcherzeugung > 1/3; Milchkühe > 2/3 der Rinder für die Milcherzeugung; Rinder für die Milcherzeugung < Ackerbau
			832	Milchvieh-Ackerbauverbundbetriebe	Rinder für die Milcherzeugung > 1/3; Ackerbau > 1/3; Milchkühe > 2/3 der Rinder für die Milcherzeugung; Rinder für Milcherzeugung > Ackerbau
	Veredlungs- Verbund- betriebe	VB-V	742	Viehhaltungsverbundbetriebe; Veredlung und Weidevieh	<b>Entweder</b> (Grünland und Weidevieh > 1/3; Veredlung > 1/3; Rinder für die Milcherzeugung < 1/3) <b>oder</b> (Rinder für die Milcherzeugung > 1/3; Veredlung > 1/3; Milchkühe < 2/3 der Rinder für die Milcherzeugung)
			841	Viehhaltungsverbundbetriebe; Veredlung und Ackerbau	Ackerbau > 1/3; Veredlung > 1/3
	Sonstige Verbund- betriebe	VB-SO	732	Viehhaltungsverbundbetriebe-Teilaus- richtung Weidevieh, andere als Milchvieh	Grünland und Milchvieh > 1/3, aber < 2/3; Rinder für die Milcherzeugung < 1/3; keine sonstige Tätigkeit > 1/3
			741	Viehhaltungsverbundbetriebe; Veredlung und Milchvieh	Rinderhaltung für die Milcherzeugung > 1/3; Veredlung > 1/3, Milchkühe > 2/3 der Rinder für die Milcherzeugung
			833	Verbundbetriebe Ackerbau mit Weidevieh (andere als Milchvieh)	Ackerbau > 1/3; Grünland und Weidevieh > 1/3; Rinder für die Milcherzeugung < 1/3; Milchkühe < 2/3 der Rinder für die Milcherzeugung; Ackerbau > Weidevieh
			834	Verbundbetriebe Weidevieh (andere als Milchvieh) mit Ackerbau	Grünland und Weidevieh > 1/3, Rinder für die Milcherzeugung < 1/3; Milchkühe < 2/3 der Rinder für die Milcherzeugung; Grünland und Weidevieh > Ackerbau
			842	Dauerkulturen-Weideviehverbund- betriebe	Dauerkulturen > 1/3; Grünland und Weidevieh > 1/3
			844	Pflanzenbau-Viehhaltungsgemischt- betriebe	alle Betriebe, die keiner anderen Betriebsgruppe zugeordnet wurden, aber klassifizierbar sind

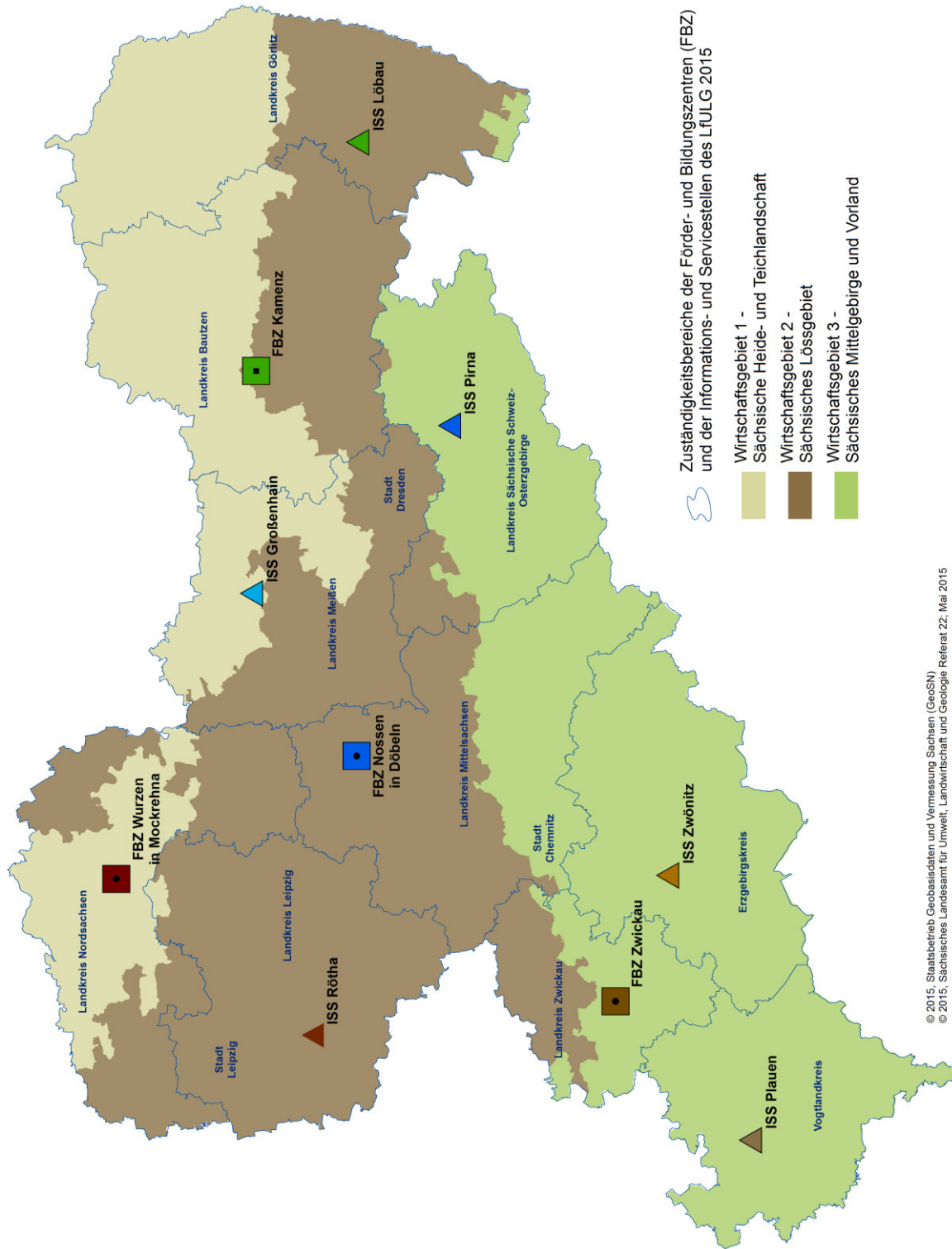

© 2015, Staatsbetrieb Geobasisdaten und Vermessung Sachsen (GeoSN)  
 © 2015, Sächsisches Landesamt für Umwelt, Landwirtschaft und Geologie Referat 22, Mai 2015



**LANDWIRTSCHAFT / GARTENBAU**

- 0111 bis 0880** Die Kennzahlen für die Auswertung der Gartenbaubetriebe sind analog der Landwirtschaft aufgebaut. Die meisten Kennzahlen beziehen sich jedoch auf die Grundfläche Gartenbau (GG; Kennzahl 1010), so dass eine andere Nummerierung vorgenommen wurde.
- 1006 Wirtschaftliche Betriebsgröße in €/ha LF**  
Die Berechnung der wirtschaftlichen Betriebsgröße erfolgt über die Ermittlung des Standardoutputs des Betriebes insgesamt geteilt durch die landwirtschaftliche Nutzfläche (LF) des Betriebes. Der Standardoutput (SO) beschreibt die Marktleistung des Betriebes. Die Kalkulation der pflanzen- und tierartenspezifischen SO obliegt dem Kuratorium für Technik und Bauwesen in der Landwirtschaft (KTBL). Die Ermittlung der SO-Werte durch KTBL erfolgt durch die Multiplikation der erzeugten Menge mit dem zugehörigen Ab-Hof-Preis, wobei die Mehrwertsteuer, produktspezifische Steuern und Direktzahlungen nicht berücksichtigt werden. Für den Einzelbetrieb werden die einzelnen SO-Werte mit der Flächeneinheit einer Pflanzenart bzw. der Stückzahl Vieh einer Tierart (bei Geflügel je 100 Stück) multipliziert und zum Gesamtstandardoutput des Betriebes summiert.
- 1010 Grundfläche Gartenbau (GG) in ha GG/Betrieb**  
Summe aus bewirtschafteter Obstfläche, Baumschulfläche, sonstiger Freilandfläche sowie unbeheizbarer und beheizbarer Gewächshausfläche am Ende des Wirtschaftsjahres.
- 1030 Landwirtschaftlich genutzte Fläche (LF) in ha/Betrieb**  
Summe aus landwirtschaftlicher Ackerfläche, Dauergrünland, landwirtschaftlicher Dauerkulturfäche, Grundfläche Gartengewächse, weinbaulich genutzter Fläche sowie sonstiger landwirtschaftlicher Fläche am **Ende** des Wirtschaftsjahres.
- 1033 dar. zugepachtete LF (Netto) in ha/Betrieb**  
Entgeltlich und unentgeltlich zugepachtete Fläche abzüglich der entgeltlich und unentgeltlich verpachteten landwirtschaftlich genutzten Fläche am **Ende** des Wirtschaftsjahres.
- 1056 Ertragsmesszahl in EMZ/a**  
Durchschnittliche Bodenwertzahl der bewirtschafteten LF, angegeben in Ertragsmesszahl (EMZ) je Ar (a).
- 1110 Arbeitskräfte insgesamt in AK/Betrieb**  
Ständige und nichtständige im Betrieb eingesetzte Fremd-Arbeitskräfte sowie nichtentlohnte und auch entlohnte Familien-Arbeitskräfte. Die Umrechnung auf die Arbeitskraft-Einheit (AK) erfolgte früher aufgrund der jährlich geleisteten Arbeitstage bzw. Arbeitsstunden. Dabei wurden maximal 280 Arbeitstage oder 2380 Arbeitsstunden für 1 AK unterstellt. Im novellierten BMEL-Abschluss entspricht 1 AK einer vollbeschäftigten Person zwischen 18 bis 65 Jahre alt, ohne Minderung der Erwerbsfähigkeit.  
Gewertet werden grundsätzlich nur die für den Betrieb geleisteten Arbeitsstunden. Tätigkeiten im Haushalt sind vorher abzuziehen. Zusätzlich müssen Alter und Erwerbsfähigkeit berücksichtigt werden. Personen unter 18 Jahren gelten allgemein als 0,7 AK und über 65 Jahre als 0,3 AK. Bei nur teilweiser Erwerbsfähigkeit sind entsprechende prozentuale Abzüge vorzunehmen.
- 1113 dar. Familienarbeitskräfte in FAK/Betrieb**  
Nichtentlohnte und entlohnte Familienarbeitskräfte je Betrieb.
- 1114 AK-Besatz in AK/100 ha LF**  
Arbeitskräftebesatz: Anzahl der Arbeitskräfte insgesamt bezogen auf 100 ha LF.
- 1120 Nicht entlohnte Arbeitskräfte in nAK/Betrieb**  
Nichtentlohnte ständige und nichtständige Familienarbeitskräfte.
- 1130 Lohnansatz für nichtentlohnte Arbeitskräfte in €/Betrieb**  
Der Lohnansatz ist der kalkulatorische Lohn der nichtentlohten Arbeitskraft (landwirtschaftlicher Unternehmer und nicht entlohnte Familien-Arbeitskräfte). Ab dem Abrechnungszeitraum 2013/14 sind für Deutschland eine einheitliche Grundentlohnung des Betriebsleiters und eine neue Methode zur Berechnung des Betriebsleiterzuschlages maßgeblich.

Die Berechnung des Betriebsleiterzuschlages erfolgt auf der Grundlage der nachfolgenden vier Kennziffern:

1. Die landwirtschaftlich genutzte Fläche trägt mit einem Koeffizienten von 3,17 € je ha zur Erhöhung des BLZ bei.
2. Je Tausend Euro Bilanzvermögen steigt der BLZ um 0,93 Euro.
3. Je Tausend Euro Umsatzerlöse steigt der BLZ um 2,21 Euro.
4. Mit jeder im Betrieb beschäftigten Arbeitskraft verringert sich der BLZ um 227,00 Euro.

Grundlage des neuen Algorithmus für den Betriebsleiterzuschlag ist der Zusammenhang zwischen der Ist-Entlohnung der Betriebsleiter von Landwirtschaftsbetrieben Juristischer Personen und den aufgeführten betrieblichen Kenngrößen. Dieser ist mit Hilfe mathematisch/statistischer Methoden unter Nutzung der Buchführungsdaten aus 5 Abrechnungszeiträumen ermittelt worden.

Berechnung:

Lohnansatz Betriebsleiter = Grundlohn  
36.801 € \* AK Betriebsleiter

Betriebsleiterzuschlag (BLZ)  
+ 3,17 € \* ha LF  
+ 0,93 € \* Tsd. € Bilanzvermögen  
+ 2,21 € \* Tsd. € Umsatzerlöse  
- 227,00 € \* Arbeitskräfte

Nichtentlohnte Vollarbeitskraft 28.792 €/AK

Der Lohnansatz für den Bereich Gartenbau wird nach der bisherigen Methode ermittelt. Der kalkulatorische Lohn der nichtentlohten Arbeitskraft (in erster Linie der Familien-Arbeitskraft) wird in Anlehnung an die für fremde Arbeitskräfte im Gartenbau gezahlten Löhne einschließlich Arbeitgeberanteil zur Sozialversicherung auf der Basis der vom Bundesministerium für Ernährung und Landwirtschaft (BMEL) herausgegebenen Richtsätze jährlich neu berechnet. Für den Betriebsleiter wird ein Zuschlag für die leitende Tätigkeit vorgenommen. Für das Kalenderjahr 2021 bzw. das Wirtschaftsjahr 2021/2022 werden folgende Werte für Deutschland angesetzt:

**Gartenbau**

Grundlohn Betriebsleiter 47.418 €/AK  
Betriebsleiterzuschlag 130 €/5.000 € Umsatz  
Nichtentlohnte Vollarbeitskraft 34.866 €/AK

Findet eine Entlohnung (auch teilweise) statt, dann vermindert sich der Lohnansatz um den ausgezahlten Betrag.

**1150 Ackerfläche in % der LF**

Anteil der landwirtschaftlichen Ackerfläche an der gesamten landwirtschaftlich genutzten Fläche (LF) zum Ende des Wirtschaftsjahres.

**1151 Ackerfläche (Anfang des Jahres) in ha AF/Betrieb**

Umfang der landwirtschaftlichen Ackerfläche zu **Beginn** des Wirtschaftsjahres.

**1160 Dauergrünland in % der LF**

Anteil Dauergrünlandfläche an der gesamten landwirtschaftlich genutzten Fläche (LF).

**1210 bis 1284 Ackerflächenverhältnis in v. H. der AF**

Prozentualer Anteil der Anbaufläche der wichtigsten Feldfrüchte an der gesamten Ackerfläche (AF).

**1300 bis 1352 Viehbesatz in VE/100 ha LF**

Errechnet für Vieh insgesamt sowie für die wichtigsten Tierarten und Tiergruppen als durchschnittlicher Jahresbestand wobei die Tiere auf Vieheinheiten und die Bezugsgröße 100ha LF umgerechnet sind. Für die Berechnung der Vieheinheiten wurde folgender Schlüssel in Anlehnung an den Schlüssel des Bewertungsgesetzes vom 1. Februar 1991 BGBl. I S. 231 verwendet.

Tierart	1 Tier =....	Vieheinheit (VE)
<b>Pferde</b>		
Pferde unter 3 Jahren		0,70
Pferde 3 Jahre alt und älter		1,10
<b>Rindvieh</b>		
Kälber und Jungvieh unter 1 Jahr		0,30
Jungvieh 1 bis 2 Jahre alt		0,70
Zuchtbullen		1,20
Zugochsen		1,20
Kühe, Färsen, Masttiere über 2 Jahre		1,00
<b>Schafe</b>		
Schafe unter 1 Jahr		0,05
Schafe 1 Jahr und älter		0,10
<b>Ziegen</b>		
		0,08
<b>Schweine</b>		
Ferkel		0,12
Läufer, Mastschweine, Jungsauen		0,30
Zuchtschweine		0,33
<b>Geflügel</b>		
Legehennen		0,02
Küken und Junghennen		0,004
Jungmasthühner		0,01
Mastenten, -puten, -gänse		0,015
Zuchtenten, -puten, -gänse und sonst. Geflügel		0,04
<b>Damtiere</b>		
Damkälber unter 1 Jahr		0,1
Damtiere 1 bis 2 Jahre		0,2
Damtiere über 2 Jahre		0,3

**Kenn-  
zahl****Begriffsdefinition  
Beschreibung**

- 1391 Rauhfutterverzehr in GV/Betrieb**  
Errechnet für die Tierarten Pferde, Rinder, Schafe, Damtiere und Ziegen unter Verwendung des Vieheinheitenschlüssels und bezogen auf den Betrieb insgesamt.
- 1411 Getreide (ohne Körnermais) in dt/ha**  
Ø Getreideertrag in dt/ha Anbaufläche (Weizen, Dinkel, Hartweizen, Roggen, Wintergerste, Sommergerste, Hafer, Sommer- und Wintermenggetreide, Triticale und sonstiges Getreide).
- 1420 dar. Weizen in dt/ha**  
Ø Weizenertrag in dt/ha Anbaufläche (Winter- und Sommerweizen, Dinkel und Hartweizen).
- 1426 dar. Wintergerste in dt/ha**  
Ø Wintergersteertrag in dt/ha Anbaufläche
- 1427 dar. Sommergerste in dt/ha**  
Ø Sommergersteertrag in dt/ha Anbaufläche
- 1433 dar. Roggen in dt/ha**  
Ø Roggenertrag in dt/ha Anbaufläche
- 1434 dar. Triticale in dt/ha**  
Ø Triticaleertrag in dt/ha Anbaufläche
- 1465 Raps in dt/ha**  
Ø Rapsenertrag (Winterraps, Sommerraps, Rübsen) in dt/ha Anbaufläche
- 1472 Kartoffeln in dt/ha**  
Ø Kartoffelertrag in dt/ha Anbaufläche
- 1473 Zuckerrüben in dt/ha**  
Ø Zuckerrübenertrag in dt/ha Anbaufläche
- 1511 Getreideerlös insgesamt (netto; ohne Körnermais) in €/dt**  
Ø Erzeugerpreis für Getreide insgesamt in €/dt (Winter- und Sommerweizen, Hartweizen, Roggen, Winter- und Sommergerste, Hafer, Winter- und Sommermenggetreide, Triticale und sonstiges Getreide)
- 1520 Weizenerlös (netto) in €/dt**  
Erzeugerpreis für Weizen (Winter- und Sommerweizen, Dinkel und Hartweizen) in €/dt
- 1526 Wintergersteerlös (netto) in €/dt**  
Erzeugerpreis für Wintergerste in €/dt
- 1527 Sommergersteerlös (netto) in €/dt**  
Erzeugerpreis für Sommergerste in €/dt
- 1533 Roggenerlös (netto) in €/dt**  
Erzeugerpreis für Roggen in €/dt
- 1534 Triticaleerlös (netto) in €/dt**  
Erzeugerpreis für Triticale in €/dt
- 1565 Rapslerlös (netto) in €/dt**  
Ø Erzeugerpreis für Raps in €/dt (Winterraps, Sommerraps, Rübsen)
- 1572 Kartoffelerlös (netto) in €/dt**  
Erzeugerpreis für Kartoffeln in €/dt
- 1573 Zuckerrübenerlös (netto) in €/dt**  
Erzeugerpreis für Zuckerrüben in €/dt
- 1612 Lebend geborene Ferkel/Sau**  
Insgesamt lebend geborene Ferkel in Beziehung gesetzt zu dem durchschnittlichen Zuchtsauenbestand.
- 1631 Milchleistung (bei 4% Fett) in kg/Kuh**  
Ermolkene Milch bezogen auf den Durchschnittsbestand an Milchkühen (umgerechnet auf einen Fettgehalt von 4%).
- 1632 Milchleistung (nat. Fettgehalt) in kg/Kuh**  
Ermolkene Milch bezogen auf den Durchschnittsbestand an Milchkühen (bezogen auf den natürlichen Fettgehalt).
- 1731 Milcherlös (netto bei 4% Fett) in €/dt**  
Erzeugerpreis ohne Umsatzsteuer für Kuhmilch in € / dt (umgerechnet auf einen Fettgehalt von 4%).
- 1732 Milcherlös (netto nat. Fettgehalt) in €/dt**  
Erzeugerpreis ohne Umsatzsteuer für Kuhmilch in €/dt (bezogen auf den natürlichen Fettgehalt).

**Kenn-  
zahl****Begriffsdefinition  
Beschreibung**

- 2000 Summe Aktiva (Bilanzvermögen) in €/ Betrieb bzw. in €/ha LF**  
Enthält das Anlage-, Vieh- und Umlaufvermögen, eine evtl. vorgenommene Rechnungsabgrenzung (z.B. Vorauszahlungen) sowie das Sonderverlustkonto.
- 2100 Sachanlagen gesamt in €/ha LF**  
Grundstücke, Bauten, techn. Anlagen und Maschinen, andere Anlagen, Betriebs- und Geschäftsausstattung, stehendes Holz, Dauerkulturen, geleistete Anzahlungen und Anlagen im Bau.
- 2111 dar. Boden in €/ha LF**  
Werte aller katastermäßig erfassten Flurstücke im Eigentum des Unternehmens. Bewertung (s. Heft 88, HLBS): Vor dem 01.07.1970 angeschaffter Grund und Boden (§ 55 Abs. 1 EStG) ist entsprechend der steuerlichen Werte zu bewerten (z.B. EMZ/ha x 8). Nach dem 01.07.1970 angeschaffter Grund und Boden (sonstiger Boden) wird mit den tatsächlichen Anschaffungskosten incl. Neben- sowie Erschließungskosten angesetzt.
- 2115 dar. Gebäude, bauliche Anlagen in €/ha LF**  
Gesamtwert der Wohngebäude, der Wirtschaftsgebäude, baulichen Anlagen, Biogasanlagen und Gewächshäuser (Gebäude).  
Bewertung:  
Vor dem 1.7.90 hergestellte Gebäude sind mit den Werten der EURO-Eröffnungsbilanz angesetzt, vermehrt um die Zugänge aus nachträglichen Herstellungskosten, vermindert um die Abschreibungen bis zum Zeitpunkt der Bilanzstellung. Nach dem 1.7.90 hergestellte Gebäude sind mit Anschaffungs- bzw. Herstellungskosten, vermindert um die steuerlich zulässigen Abschreibungen anzusetzen.
- 2120 dar. technische Anlagen und Maschinen in €/ha LF**  
Unmittelbar der Produktion dienendes Vermögen, soweit dieses keine Grundstücke und Bauten sind.
- 2130 dar. andere Anlagen insgesamt in €/ha LF**  
Nicht unmittelbar der Produktion dienendes, fertig gestelltes Sachanlagevermögen, insbesondere Vermögensgegenstände, die der Verwaltung, der Lagerung, der Beschaffung oder dem Absatz dienen (z.B. Werkstatt-, Verkaufsraum- und Büroeinrichtung etc.).
- 2160 dar. Anlagen im Bau und geleistete Anzahlungen in €/ha LF**  
Alle aktivierungspflichtigen Aufwendungen für noch nicht fertig gestellte Anlagen sowie Anzahlungen auf bis zum Bilanzstichtag noch nicht gelieferte bzw. erstellte Sachanlagen.
- 2200 Finanzanlagen in €/ha LF**  
Kapitalanteilsrechte an anderen Unternehmen, Ausleihungen und festverzinsliche Wertpapiere.
- 2211 dar. Anteile an verbundenen Unternehmen in €/ha LF**  
Kapitalanteile an verbundenen Unternehmen im Rahmen einer Tochter-Mutter-Verbindung.
- 2213 dar. Beteiligungen in €/ha LF**  
Kapitalanteile an fremden Unternehmen.
- 2300 Tiervermögen in €/ha LF**  
Wert des gesamten Tiervermögens entsprechend den steuerlichen Bewertungsansätzen bzw. den zusätzlichen KTBL-Werten für besonders wertvolle Tiere.
- 2320 dar. Rinder in €/ha LF**  
Wert des Tiervermögens an Rindern entsprechend den steuerlichen Bewertungsansätzen bzw. den zusätzlichen KTBL-Werten für besonders wertvolle Tiere.
- 2330 dar. Schweine in €/ha LF**  
Wert des Tiervermögens an Schweinen entsprechend den steuerlichen Bewertungsansätzen bzw. den zusätzlichen KTBL-Werten für besonders wertvolle Tiere.
- 2400 Umlaufvermögen (ohne Tiere) in €/ha LF**  
Gesamtwert der Vorräte (Kennzahl 2410) und des Finanzumlaufvermögens (Kennzahl 2420) am Bewertungsstichtag.
- 2410 dav. Vorräte in €/ha LF**  
Gesamtwert der Vorräte (Roh-, Hilfs- und Betriebsstoffe, Feldinventar, fertige und unfertige Erzeugnisse, zugekaufte Waren sowie geleistete Anzahlungen).
- 2412 dar. Feldinventar in €/ha LF**  
Aufwand für die Bestellung und Pflege landwirtschaftlicher und gartenbaulicher Kulturen, die bis zum Bilanzstichtag angefallen sind. Zum Feldinventar gehören die einjährigen und mehrjährigen Kulturen, die einen einmaligen Ertrag liefern (z.B. Baumschulanlagen).  
Die Bewertung von Feldinventar muss steuerlich nicht unbedingt erfolgen. Wurde eine Bewertung vom Unternehmen nicht durchgeführt, erfolgt für den Zweck einer einheitlichen und vergleichbaren Auswertung eine programminterne Nachbewertung der einzelnen Fruchtarten mit Standardherstellungskosten.
- 2420 dav. Finanzumlaufvermögen in €/ha LF**  
Forderungen gegenüber Geschäftspartnern, Guthaben auf laufenden Konten aller Geldinstitute plus Bargeld sowie Wertpapiere zum Ende des Geschäftsjahres (Schlussbilanz).

**Kenn-  
zahl****Begriffsdefinition  
Beschreibung**

- 2431 dar. Forderungen aus Lieferungen und Leistungen in €/ha LF**  
Forderungen aus der Haupttätigkeit des landwirtschaftlichen Unternehmens. Sie stammen aus Geschäften, die als Umsatzerlöse in der Gewinn- und Verlustrechnung auszuweisen sind.
- 2450 dar. Bank, Kasse in €/ha LF**  
Guthaben auf laufenden Konten aller Geldinstitute plus Kassenbestände.
- 2800 Veränderung Tiervermögen in €/ha LF**  
Erhöhung und Verminderung des Tiervermögens insgesamt gegenüber dem Vorjahr laut Bilanz. In den Veränderungen sind die Abschreibungen auf Tiere mit enthalten.
- 2920 Veränderung des Finanzumlaufvermögens in €/ha LF**  
Finanzumlaufvermögen (Kennzahl 2420) Ende des Geschäftsjahres minus Anfang des Geschäftsjahres.
- 3140 Sonderposten mit Rücklageanteil in €/ha LF**  
Der Sonderposten mit Rücklageanteil umfasst noch nicht versteuertes Eigenkapital, das nach Abzug der Steuern Eigenkapital darstellt. Er wird nach ertragssteuerlichen Vorschriften gebildet und enthält den Unterschiedsbetrag aus betriebswirtschaftlicher und niedrigerer steuerlicher Bewertung. Da der Sonderposten ein Mischposten aus Eigen- und Fremdkapital ist, wird er für weitere Berechnungen jeweils zur Hälfte dem Eigen- und Fremdkapital zugerechnet.
- 3210 Entnahmen für Lebenshaltung in €/Betrieb**  
Alle Entnahmen für den Lebensunterhalt der Unternehmerfamilie und für private Anschaffungen. Beispiele: Barentnahmen, Bildungsaufwendungen, Feiern, Geschenke, Kleidung, Lebensmittel u.a.
- 3395 Nettoentnahmen in €/nAK**  
Saldo aus Entnahmen insgesamt und Einlagen insgesamt je nichtentlohnter Arbeitskraft im Unternehmen.
- 3400 Rückstellungen in €/ha LF**  
Summe der Rückstellungen für Pensionen, der Steuerrückstellungen und der Rückstellungen, die für ungewisse Verbindlichkeiten, für drohende Verluste aus schwebenden Geschäften sowie für im Geschäftsjahr unterlassene Aufwendungen für Instandhaltung und Abraumbeseitigung gebildet wurden.
- 3500 Verbindlichkeiten in €/ha LF**  
Die Verbindlichkeiten werden nach der Art der Verbindlichkeit gegliedert in Verbindlichkeiten gegenüber Kreditinstituten, Verbindlichkeiten aus Lieferungen und Leistungen sowie Verbindlichkeiten gegenüber verbundenen Unternehmen. Zur Verbesserung der Einsicht in die Finanzlage können sie auch nach der Fristigkeit aufgegliedert werden.
- 3510 dar. gegenüber Kreditinstituten in €/ha LF**  
In der Landwirtschaft werden Verbindlichkeiten gegenüber Kreditinstituten bei Einzelunternehmen, Personengesellschaften und juristischen Personen nach der Gesamtlaufzeit in kurzfristig (Laufzeit bis 1 Jahr), mittelfristig (Laufzeit 1-5 Jahre) und langfristig (Laufzeit über 5 Jahre) unterschieden.
- 3521 dar. aus Lieferungen und Leistungen in €/ha LF**  
Verpflichtungen aus Kauf-, Liefer-, Werk-, Dienstleistungs-, Miet-, Pacht- und ähnlichen Verträgen, bei denen die Zahlung für von dem Dritten bereits erfüllten Geschäften noch von dem bilanzierenden Unternehmen zu erbringen ist.
- 3600 dar. Geschäftsguthaben, gezeichnetes Kapital in €/ha LF**  
Teil des Eigenkapitals, der von Gesellschaftern juristischer Personen gezeichnet wurde.
- 3771 dar. bilanziell entlastetes Eigenkapital in €/ha LF**  
Nichtentschuldete Altkredite, die bilanziell entlastet wurden und dadurch Bestandteil des Eigenkapitals sind. Der gesamte bilanziell entlastete Betrag ist entsprechend der Rangrücktrittsvereinbarung ratenweise an die Banken zurückzuzahlen.
- 3822 Veränderung der Sonderabschreibungen in €/ha LF**  
Zugänge abzüglich Auflösungen an Sonderabschreibungen im Geschäftsjahr.  
Die Sonderabschreibungen sind Bestandteil des Sonderpostens mit Rücklageanteil.
- 4000 Betriebliche Erträge in €/ha LF**  
Summe sämtlicher Erträge incl. Naturalentnahmen aus Produktion, Forst und Jagd, Handel, Dienstleistungen und Nebenbetriebe, sonstiger betrieblicher Erträge inklusive zeitraumfremder Erträge sowie Bestandsveränderungen bei Vorräten (Feldinventar, fertige und unfertige Erzeugnisse) und Vieh.
- 4010 Umsatzerlöse in €/ha LF**  
**bis** Enthält sämtliche Umsatzerlöse sowie Naturalentnahmen insgesamt und für die wichtigsten Einzelpositionen bzw.  
**4368** Gruppen der Umsatzerlöse aus der Gewinn- und Verlustrechnung.
- 4378 dar. Mieten und Pachten in €/ha LF**  
Erträge aus Verpachtung von Flächen sowie Vermietung von Gebäuden.
- 4379 dar. zeitraumzugehörige Umsatzsteuer in €/ha LF**  
Summe der aus den Einzelpositionen herausgerechneten Umsatzsteuer von pauschalierenden Betrieben.

**Kenn-  
zahl****Begriffsdefinition  
Beschreibung**

- 4400 Bestandsveränderungen in €/ha LF**  
Als Bestandsveränderungen sind hier die Summen aus der bewerteten Erhöhung oder Verminderung des Tierbestandes, des Feldinventars sowie an fertigen und unfertigen Erzeugnissen ausgewiesen. Die Bestandsveränderungen bei Roh-, Hilfs- und Betriebsstoffen sind separat unter den Aufwandskennzahlen aufgeführt.
- 4500 Sonstige betriebliche Erträge in €/ha LF**  
In diesem Auffangposten sind alle Erträge zusammengefasst, die nicht anderen Posten der Gewinn- und Verlustrechnung zuzuordnen sind. Er umfasst z.B. die staatlichen Zuwendungen (Zulagen und Zuschüsse wie Prämien, Beihilfen und Ausgleichszahlungen), die Pacht- und Mieterträge, die Erträge aus der Auflösung des Sonderpostens mit Rücklagenanteil sowie aus Rückstellungen, Versicherungsentschädigungen, Buchgewinne und sonstige betriebliche Erträge.
- 4510 dar. Zulagen und Zuschüsse in €/ha LF**  
Die Erträge aus staatlichen Ausgleichsleistungen enthalten alle Zahlungen, die sowohl produkt- als auch aufwands- und betriebsbezogen direkt aus öffentlichen Kassen gewährt werden. Zulagen sind steuerfreie staatliche Zuwendungen, während Zuschüsse als steuerpflichtige Prämien, Beihilfen etc. gezahlt werden.
- 4520 dar. aufwandsbezogene Zahlungen in €/ha LF**  
Summe der im Abrechnungszeitraum gezahlten Investitionszulagen, Investitionszuschüsse, Zinszuschüsse, Agrardieselerstattung, Lohnkostenzuschüsse, Beihilfen zu Sozialversicherungen sowie sonstige Aufwandszuschüsse.
- 4550 dar. Investitionszuschüsse in €/ha LF**  
Investitionszuschüsse werden im BMEL-Jahresabschluss zunächst als Ertrag bei der jeweiligen Zuschussart verbucht (BMEL-Codes 2371 bis 2377) und dann erfolgswirksam in den Sonderposten mit Rücklagenanteil (BMEL-Code 1522) eingestellt sowie zeitanteilig aufgelöst.
- 4560 dar. Agrardieselerstattung in €/ha LF**  
Ausweis als Ertrag bei Entstehung des Rechtsanspruchs auf die Zahlung.
- 4600 dar. produktbezogene Zahlungen in €/ha LF**  
Summe der im Abrechnungszeitraum gezahlten Zuschüsse und Prämien für pflanzliche und tierische Produkte.
- 4610 dar. Beihilfen pflanzliche Produkte in €/ha LF**  
Sonstige Prämien für pflanzliche Produkte.
- 4640 dar. Prämien Tierproduktion in €/ha LF**  
Diese Summe enthält Zuschüsse, die direkt der Tierproduktion zuordenbar sind.
- 4660 dar. betriebsbezogene Zahlungen in €/ha LF**  
Summe der im Abrechnungszeitraum gezahlten betriebsbezogenen Zuschüsse und Prämien (z.B. Starthilfe, Stilllegungsprämien, Ausgleichszulage, Prämien für umweltgerechte Agrarerzeugung).
- 4670 dar. EU-Direktzahlungen (bis WJ 14/15 Betriebsprämie) in €/ha LF**  
Summe der Zahlungen Basisprämie, Greening-Prämie, Umverteilungsprämie und Junglandwirteprämie.
- 4671 dav. Basisprämie (gültig ab WJ 15/16) in €/ha LF**  
Zahlungen im Rahmen des EU-Direktzahlungssystems ohne Junglandwirteprämie, Greening-Prämie und Umverteilungsprämie. Kürzungen, Erstattungen und Zahlungen infolge der Krisenreserve- und Kleinerzeugerregelung werden hier verbucht.
- 4672 dav. Greening-Prämie (gültig ab WJ 15/16) in €/ha LF**  
Zahlungen im Rahmen des EU-Direktzahlungssystems für Klima- und Umweltschutz.
- 4673 dav. Umverteilungsprämie (gültig ab WJ 15/16) in €/ha LF**  
Zahlungen im Rahmen des EU-Direktzahlungssystems für die ersten Hektare.
- 4674 dav. Junglandwirteprämie (gültig ab WJ 15/16) in €/ha LF**  
Zahlungen im Rahmen des EU-Direktzahlungssystems an Junglandwirte.
- 4680 dar. Ausgleichszulage in €/ha LF**  
Ausgleichszahlung für Betriebe/Flächen, die in von Natur aus benachteiligten Gebieten liegen.
- 4690 dar. Prämien für umweltgerechte Agrarproduktion in €/ha LF**  
Darin enthalten sind Prämien für ökologischen Landbau, für andere Agrarumweltmaßnahmen sowie Ausgleichszahlungen für Umweltauflagen.
- 4698 dar. sonstige Zuschüsse in €/ha LF**  
Sonstige, nicht anderweitig zuordenbare Zuschüsse.

**Kenn-  
zahl****Begriffsdefinition  
Beschreibung**

- 4722 dar. Mieten und Pachten in €/ha LF (bis Wirtschaftsjahr 2015/16)**  
Erträge aus Verpachtung von Flächen sowie Vermietung von Gebäuden.
- 4725 dar. zeitraumzugehörige Umsatzsteuer in €/ha LF (bis Wirtschaftsjahr 2015/16)**  
Summe der aus den Einzelpositionen herausgerechneten Umsatzsteuer von pauschalierenden Betrieben.
- 4900 dar. zeitraumfremde Erträge in €/ha LF**  
Summe der Erträge aus dem Abgang von Vermögensgegenständen des Anlagevermögens („Buchgewinne“), aus der Auflösung von Sonderposten mit Rücklagenanteil sowie von Rückstellungen und Wertberichtigungen, zeitraumfremde Umsatzsteuer und sonstige zeitraumfremde Erträge.
- 5000 Betriebliche Aufwendungen in €/ha LF**  
Summe aus Materialaufwand, Personalaufwand, Abschreibung und sonstigen betrieblichen Aufwendungen.
- 5100 Materialaufwand in €/ha LF**  
Aufwendungen für Roh-, Hilfs- und Betriebsstoffe, bezogene Waren und bezogene Leistungen, die direkt oder indirekt in den Produktionsprozess einfließen ohne Privatanteile.
- 5110 bis 5113 dar. Pflanzenproduktion in €/ha LF**  
Summe der Aufwendungen, die der Pflanzenproduktion direkt zugeordnet werden können (Saat- und Pflanzgut, Düngemittel, Pflanzenschutz, Kulturgefäße und Substrate, Folien und Vlies, sonstiges Material und bezogene Leistungen für Pflanzenproduktion) sowie die wichtigsten Einzelpositionen davon.  
Die Hagelversicherung ist nicht enthalten.
- 5210 bis 5294 dar. Tierproduktion in €/ha LF**  
Summe aller Aufwendungen, die der Viehhaltung direkt zuzuordnen sind (Tierzukauf, Futtermittelzukauf, Tierarzt, Besamung, sonstige bezogene Leistungen Tierproduktion) mit Ausnahme der Tierversicherungen.
- 5330 dar. Nebenbetriebe, Handel, Dienstleistungen in €/ha LF**  
Summe aller Materialaufwendungen, die diesen Betriebsbereichen zuzuordnen sind, z.B. Selbstvermarktung, Hofladen, Lohnarbeit und Maschinenmiete (nicht die eigentliche Dienstleistung = Kennzahl 5357), Brennerei, Fremdenverkehr oder Landschaftspflege.
- 5350 dar. sonstiger Materialaufwand in €/ha LF**  
Summe der nicht direkt zuordenbaren Materialaufwendungen, z.B. Strom, Heizstoffe, Wasser, Treib- und Schmierstoffe, Lohnarbeit und Maschinenmiete (die von anderen im Betrieb ausgeführt wurde), Verpackungsmaterial usw. ohne Privatanteile.
- 5352 dar. Heizmaterial, Strom, in €/ha LF**  
Summe der Aufwendungen für Heizmaterial und Strom.
- 5354 dar. Wasser, Abwasser in €/ha LF**  
Summe der Aufwendungen für Wasser und Abwasser, Eis.
- 5355 dar. Treib- und Schmierstoffe in €/ha LF**  
Summe der Aufwendungen für Benzin, Diesel, Fette, Öle und Schmierstoffe – ohne Verrechnung mit der Agrardieselerstattung.
- 5357 dar. Lohnarbeit/Maschinenmiete in €/ha LF**  
Summe der Aufwendungen für in Anspruch genommene Lohnarbeit und Maschinenmiete.
- 5500 Personalaufwand (ohne betriebliche Unfallversicherung) in €/ha LF**  
Summe aller gezahlten Löhne und Gehälter, sozialer Abgaben, Aufwendungen für die Altersversorgung und der Aufwendungen für Unterstützung (Beihilfen), ohne betriebliche Unfallversicherung und ohne Privatanteile.
- 5501 Personalaufwand (ohne betriebliche Unfallversicherung) in €/entlohnte AK**  
Personalaufwand (Kennzahl 5500) des Betriebes insgesamt bezogen auf die entlohten Arbeitskräfte.
- 5600 Betriebswirtschaftliche AfA in €/ha LF**  
Summe aller planmäßigen und außerplanmäßigen Abschreibungen (AfA) auf Vermögensgegenstände. Nicht ausgewiesen werden die steuerrechtlichen Sonderabschreibungen, die im BMEL-Jahresabschluss im Sonderposten mit Rücklageanteil abgegrenzt werden.  
Zu den planmäßigen Abschreibungen zählen lineare, degressive und die Leistungsabschreibung. Als außerplanmäßig gelten die Teilwertabschreibung und die Abschreibung für außergewöhnliche technische und wirtschaftliche Abnutzung. Geringwertige Wirtschaftsgüter – bis zu 410€ (ab 31.12.2007 bis zu 150 €) – werden als Betriebsaufwendungen abgesetzt. Grundlage der Abschreibung sind die gültigen steuerrechtlichen Abschreibungssätze.
- 5636 dar. Wirtschaftsgebäude und bauliche Anlagen in €/ha LF**  
Summe der Abschreibungen für Wirtschaftsgebäude, bauliche Anlagen, Biogasanlagen und Gewächshäuser (Gebäude) ohne steuerliche Sonderabschreibungen.
- 5641 dar. Betriebsvorrichtungen in €/ha LF**  
Summe der Abschreibungen für Betriebsvorrichtungen (z.B. Melkanlage; Gülleanlage) ohne steuerliche Sonderabschreibungen.

**Kenn-  
zahl****Begriffsdefinition  
Beschreibung**

- 5642 dar. Maschinen und Geräte in €/ha LF**  
Summe der Abschreibungen für Maschinen und Geräte ohne steuerliche Sonderabschreibungen.
- 5700 Sonstiger betrieblicher Aufwand in €/ha LF**  
Summe aus Unterhaltungsaufwendungen, Betriebsversicherungen, sonstigem Betriebsaufwand und zeitraumfremdem Aufwand, ohne Privatanteile und ohne Bestandsveränderungen.
- 5710 bis 5720 dar. Unterhaltung in €/ha LF**  
Summe der Unterhaltungsaufwendungen für Vermögensgegenstände des Anlagevermögens sowie die wichtigsten Einzelpositionen bzw. Gruppen darunter.
- 5730 dar. Betriebsversicherungen in €/ha LF**  
Summe der Versicherungen für Gebäude, PKW, Kfz, Hagelschäden, Vieh, Waldbrand, Rechtsschutz (Betrieb), Haftpflicht, Berufsgenossenschaft und sonstige Versicherungen ohne Privatanteile.
- 5731 dar. betriebliche Unfallversicherung in €/ha LF**  
Aufwendungen für die betriebliche Unfallversicherung.
- 5742 dar. Pachten in €/ha LF**  
Aufwendungen für die Pacht von land- und forstwirtschaftlichen Flächen.
- 5764 dar. zeitraumzugehörige Vorsteuer in €/ha LF**  
Summe der aus den Einzelpositionen heraus gerechneten Vorsteuer von pauschalierenden Betrieben.
- 5765 Pachtpreis/ha Pachtfläche in €/ha**  
Der im Durchschnitt der Gruppe zu zahlende Pachtpreis je ha gepachteter Fläche.
- 5770 dar. zeitraumfremder Aufwand in €/ha LF**  
Zeitraumfremder Aufwand beim Anlagenverkauf (Buchwertverlust), Einstellungen in den Sonderposten mit Rücklagenanteil, Wertberichtigungen, Vorsteuer auf Investitionen (falls pauschalierend) sowie sonstige zeitraumfremde Aufwendungen.
- 6000 Betriebsergebnis in €/ha LF**  
Differenz aus den betrieblichen Erträgen und den betrieblichen Aufwendungen.
- 7000 Finanzergebnis in €/ha LF**  
Saldo aus Finanzerträgen (Zinserträge sowie Erträge aus Beteiligungen, Wertpapieren, Gewinnabführungen und Verlustübernahmen ) und Finanzaufwendungen (Zinsaufwand, Abschreibungen auf Finanzanlagen und Wertpapiere sowie abgeführte Gewinne) ergibt das Finanzergebnis.
- 7230 dar. Zinsaufwand in €/ha LF**  
Summe der zeitraumzugehörigen und zeitraumfremden Zinsen und ähnlicher Aufwendungen, z.B. Kredit-, Vermittlungsprovision, Beleihungskosten etc.
- 7800 Steuern vom Einkommen und Ertrag in €/ha LF**  
Summe der Steuern vom Einkommen und Ertrag bei juristischen Personen (Körperschaftsteuer, Kapital- und Gewerbeertragsteuer).
- 7900 Sonstige Steuern in €/ha LF**  
Summe der sonstigen vom Unternehmen zu bezahlenden Steuern (ohne Privatanteile) wie Grundsteuer, PKW- und Kfz-Steuer, Gewerbesteuer etc.
- 7910 Unternehmensertrag in €/ha LF**  
Umsatzerlöse zuzüglich Bestandsveränderungen, andere aktivierte Eigenleistungen, sonstiger betriebliche Erträge sowie Zins- und Finanzerträge.
- 7920 Unternehmensaufwand vor Steuern in €/ha LF**  
Summe aller betrieblichen Aufwendungen, Finanzaufwendungen sowie der Betriebssteuern, ohne Steuern vom Einkommen und Ertrag.
- 8231 Zugang Boden in €/ha LF**  
Zugänge und Zuschreibungen an Boden im Geschäftsjahr.
- 8232 Zugang Wirtschaftsgebäude, bauliche Anlagen und Biogasanlagen in €/ha LF**  
Zugänge und Zuschreibungen (Wertschätzungen) im Geschäftsjahr laut Anlagenpiegel mit den ungekürzten Anschaffungs- oder Herstellungskosten (ohne MwSt.).
- 8241 Zugang technische Anlagen und Maschinen in €/ha LF**  
Sämtliche Zugänge und Zuschreibungen dieser Bestandteile des Sachanlagevermögens im Geschäftsjahr.
- 8251 Zugang Anlagen im Bau und geleistete Anzahlungen in €/ha LF**



**Kenn-  
zahl****Begriffsdefinition  
Beschreibung**

- 8300 Bruttoinvestitionen in €/ha LF**  
Summe der Zugänge/Zuschreibungen von immateriellen Vermögensgegenständen (z.B. Lieferrechten), sämtlicher Sachanlagen (Boden, Gebäude und bauliche Anlagen, technische Anlagen und Maschinen, anderen Anlagen, Betriebs- und Geschäftsausstattung) sowie bei Finanzanlagen.  
Ferner werden Veränderungen beim Vieh- und Sachumlaufvermögen (Vorräte) hinzugerechnet.
- 8400 Nettoinvestitionen in €/ha LF**  
Summe der Veränderungen im Anlage-, Vieh- und Sachumlaufvermögen gegenüber dem Vorjahr laut Bilanz, d.h. Bruttoinvestitionen gesamt abzüglich Abschreibungen und Abgänge des Anlagevermögens.
- 8401 Nettoinvestitionen in €/AK**  
Nettoinvestitionen bezogen auf die Arbeitskräfte des Betriebes insgesamt.
- 8404 Veränderung Sachanlagevermögen ohne Boden in v. H.**  
Diese Kennzahl zeigt die Entwicklung des Sachanlagevermögens (ohne Boden) im Geschäftsjahr. Bei einem Wert über 100 kann auf betriebliches Wachstum geschlossen werden.
- 9000 Gewinn/Jahresüberschuss vor Steuern in €/Betrieb bzw. €/ha LF**  
Gewinn lt. GuV-Rechnung ohne Aufwand für Steuern vom Einkommen und Ertrag.
- 9004 Ordentliches Ergebnis in €/Betrieb bzw. €/ha LF**  
Abgeleitet vom Gewinn bzw. Jahresüberschuss zeigt diese Kennzahl den tatsächlichen Unternehmenserfolg ohne neutrale (zeitraumfremde) Aufwendungen und Erträge im abgelaufenen Wirtschaftsjahr.
- Rechenformel:**  
Gewinn/Verlust  
- Investitionszulagen  
- zeitraumfremde Erträge  
+ zeitraumfremde Aufwendungen  
- Erträge aus Gewinngemeinschaft und Teilgewinnabführungsverträgen  
- Erträge aus Verlustübernahme  
+ Aufwendungen aus Verlustübernahme  
+ auf Grund von Gewinngemeinschaft oder Gewinnabführungsverträgen abgeführter Gewinn  
+ Steuern von Einkommen und Ertrag  
- = **Ordentliches Ergebnis**
- 9006 Gewinn zzgl. Personalaufwand (ohne BUV) in €/ AK**  
Gewinn (Kennzahl 9000) zuzüglich Personalaufwand (Kennzahl 5500) bezogen auf die im Unternehmen eingesetzten Arbeitskräfte (Kennzahl 1110).
- 9007 Ordentliches Ergebnis zzgl. Personalaufwand (ohne BUV) in €/AK**  
Ordentliches Ergebnis (Kennzahl 9004) zuzüglich Personalaufwand (Kennzahl 5500) bezogen auf die im Unternehmen eingesetzten Arbeitskräfte (Kennzahl 1110). Diese Kennzahl stellt das „nachhaltig verfügbare Einkommen je Arbeitskraft“ dar.
- 9008 Ordentliches Ergebnis zzgl. Personalaufwand (ohne BUV) in €/ha LF**  
Ordentliches Ergebnis (Kennzahl 9004) zuzüglich Personalaufwand (Kennzahl 5500) bezogen auf die im Unternehmen landwirtschaftlich genutzte Fläche (Kennzahl 1030).
- 9041 Eigenkapital (+ 50% Sonderposten) in €/ha LF**  
Das Eigenkapital umfasst das Eigenkapital lt. Schlussbilanz zuzüglich Einlagen des stillen Gesellschafters, sowie 50 % des Sonderpostens mit Rücklageanteil abzüglich eines evtl. nicht durch Eigenkapital gedeckten Fehlbetrages.
- 9071 Betriebseinkommen in €/Betrieb bzw. €/ha LF**  
Roheinkommen (= Ordentliches Ergebnis zuzüglich Pacht-, Miet-, Leasing- und Zinsaufwand) zuzüglich Personalaufwand abzgl. Zinszuschüsse. Es ist das Entgelt für die eingesetzte Arbeit aller im Betrieb tätigen Arbeitskräfte und das eingesetzte Kapital.
- 9073 Relative Faktorentlohnung in v. H.**  
Diese Kennzahl zeigt, inwieweit das Betriebseinkommen (Kennzahl 9071) ausreicht, die Produktionsfaktoren Arbeit, Boden und Kapital zu entlohnen. Ein Wert unter 100% bedeutet, dass keine ausreichende Entlohnung möglich ist.
- 9103 Ordentliche Rentabilitätsrate in v. H.**  
Ordentliches Ergebnis (Kennzahl 9004) abzüglich Lohnansatz nichtentlohnter AK (Kennzahl 1130) bezogen auf den bereinigten Unternehmensertrag.

**Berechnung des bereinigten Unternehmensertrages:**

- Umsatzerlöse einschließlich Bestandsveränderungen  
+ andere aktivierte Eigenleistungen  
+ sonstige betriebliche Erträge  
+ Zins- und Finanzerträge

**Kenn-  
zahl****Begriffsdefinition  
Beschreibung**

- 9120 Gesamtkapitalrentabilität in v. H.**  
Verzinsung des im Unternehmen eingesetzten Gesamtkapitals, um neutrale Einflüsse bereinigt.
- Berechnung:**  
Ordentliches Ergebnis (Kennwert 9004) zuzüglich Zinsaufwand abzüglich Zinszuschüsse und Lohnansatz für nicht entlohnte Arbeitskräfte (Kennzahl 1130) bezogen auf das Gesamtkapital (Bilanzvermögen).
- 9131 Eigenkapitalrentabilität (ohne Boden) in v. H.**  
Verzinsung des im Unternehmen eingesetzten Eigenkapitals (nach Abzug des Bodens), um neutrale Einflüsse bereinigt.
- Berechnung:**  
Ordentliches Ergebnis (Kennzahl 9004) abzügl. Lohnansatz nichtentlohnter AK (Kennzahl 1130) und Pachtansatz für Eigentumsflächen (Kennzahl 9012) bezogen auf das Eigenkapital ohne Boden (Kennzahl 9041 abzüglich Kennzahl 2111).
- 9221 Cash flow I in €/ha LF**  
Gewinn nach Steuern auf Einkommen und Ertrag zuzüglich Veränderung des passiven Rechnungsabgrenzungspostens (RAP), Veränderung passiver latenter Steuern, Abschreibungen, Rückstellungs- und Rücklagenbildung, Bestandsverringerungen, Einnahmen und Aufwendungen aus dem Abgang von Anlagevermögen, abzüglich Veränderung des aktiven RAP, Zuschreibung, Rücklagen- und Rückstellungsauflösung, Bestandserhöhungen, Erträge aus dem Abgang von Anlagevermögen, Privatanteile.
- 9223 Cash flow III (zur Neufinanzierung verfügbar) in €/ha LF**  
Cash flow I plus Einlagen minus Entnahmen minus Tilgung.
- Zeigt die Finanzierungskraft nach Deckung der Tilgung, d.h. ob und in welcher Höhe liquide Mittel für Ersatz- und Neuinvestitionen zur Verfügung stehen.
- 9230 Eigenkapitalveränderung in €/ha LF**  
Erhöhung oder Verringerung des Eigenkapitals lt. Bilanz zuzüglich der Veränderungen der Einlagen stiller Gesellschafter und der Veränderung des 50-prozentigen Anteils des Sonderpostens mit Rücklagenanteil abzüglich eines evtl. nicht durch Eigenkapital gedeckten Fehlbetrages im Vergleich zum Vorjahr (Veränderung von Kennzahl 9041 gegenüber dem Vorjahr).
- 9231 Langfristige Kapitaldienstgrenze in €/ha LF**  
Die Kennzahl ist errechnet aus dem bereinigten Gewinn (die Bereinigung erfolgte hinsichtlich zeitraumfremden Erträgen und Aufwendungen, die zeitraumechte Verteilung von Investitionszuschüssen, AfA des Sonderverlustkontos, Zuführungen zu den Rückstellungen) zuzüglich der Einlagen und abzüglich der Entnahmen bei natürlichen Personen (bereinigt um die private Vermögensumschichtung) zuzüglich Zinsaufwand (ohne Zinszuschüsse). Sie gibt an, welcher Kapitaldienst (Zins und Tilgung) langfristig tragbar ist.
- 9232 Mittelfristige Kapitaldienstgrenze in €/ha LF**  
Die Kennzahl ist errechnet aus Kennzahl 9231 zuzüglich der Abschreibungen für Gebäude und bauliche Anlagen. Sie gibt an, welcher Kapitaldienst (Zins und Tilgung) mittelfristig tragbar ist.
- 9233 Kurzfristige Kapitaldienstgrenze in €/ha LF**  
Die Kennzahl ist errechnet aus Kennzahl 9231 zuzüglich der gesamten betriebswirtschaftlichen Abschreibungen. Sie gibt an, welcher Kapitaldienst (Zins und Tilgung) kurzfristig tragbar ist.
- 9238 Bereinigte Eigenkapitalveränderung (über GuV) in €/AK**  
Veränderung des Eigenkapitals auf Basis der Gewinn- und Verlustrechnung (siehe Definition Kennzahl 9239) bezogen auf die im Unternehmen eingesetzten Arbeitskräfte (Kennzahl 1110).
- 9239 Bereinigte Eigenkapitalveränderung (über GuV) in €/ha LF**  
Veränderung des Eigenkapitals auf Basis der Gewinn- und Verlustrechnung.  
Gewinn bzw. Jahresüberschuss zuzüglich Privateinlagen abzüglich Privatentnahmen, korrigiert um die private Vermögensumschichtung sowie bereinigt um zeitraumfremde Erträge und Aufwendungen und die zeitraumechte Verteilung von Investitionszuschüssen und -zulagen.
- 9240 Kapitaldienst in €/ha LF**  
Zinsaufwand abzüglich Zinszuschüsse zuzüglich Tilgung von Verbindlichkeiten.
- 9241 bis 9243 Ausschöpfung der lang-, mittel- und kurzfristigen Kapitaldienstgrenze in v. H.**  
Diese Kennzahlen stellen den Quotienten aus dem Kapitaldienst (Kennzahl 9240) und der lang-, mittel- bzw. kurzfristigen Kapitaldienstgrenze (Kennzahlen 9231 bis 9233) multipliziert mit 100 dar. Anzustreben ist jeweils ein Wert unter 100 %.  
Diese Kennzahlen geben an, inwieweit der Kapitaldienst (Zins und Tilgung) lang-, mittel oder kurzfristig tragbar ist.
- 9270 Eigenkapitalquote in v. H.**  
Eigenkapital zuzüglich Einlagen der stillen Gesellschafter und 50 %igem Sonderposten mit Rücklageanteil abzüglich eines evtl. nicht durch Eigenkapital gedeckten Fehlbetrages (Kennzahl 9041) bezogen auf das Gesamtkapital (Kennzahl 2000).

**Kenn-  
zahl****Begriffsdefinition  
Beschreibung**

- 9280 Anlagenintensität in v. H.**  
Diese Kennzahl gibt an, in welchem Umfang Kapital im abnutzbaren Anlagevermögen (Gebäude- und Maschinenvermögen) gebunden ist. Eine hohe Anlagenintensität stellt eine hohe Fixkostenbelastung dar und erhöht das Risiko der Anlagenwertung durch den technischen Fortschritt. Außerdem verringert sie die Anpassungsfähigkeit des Unternehmens an sich ändernde Marktbedingungen.
- 9281 Veralterungsgrad abnutzbares Anlagevermögen in v. H.**  
Der Veralterungsgrad ergibt sich aus dem Verhältnis des Buchwertes und des historischen Anschaffungswertes des abnutzbaren Anlagevermögens (Gebäude- und Maschinenvermögen). Je niedriger der Veralterungsgrad ist, desto älter sind die Anlagegüter bzw. umso mehr Zeit der Nutzungsdauer ist abgelaufen. Wenn diese Kennzahl weit unter 50 % fällt, kann sie anzeigen, dass der Betrieb existenznotwendige Ersatzinvestitionen unterlassen hat.
- 9292 Fremdkapitaldeckung II in v. H.**  
Deckungsgrad des Fremdkapitals durch Anlagevermögen (ohne Boden und Gebäude), Tier- und Umlaufvermögen. Dient zur Kennzeichnung des finanziellen Spielraums und der Stabilität eines Betriebes. Bei einem Wert über 100 % ist eine Deckung des Fremdkapitals durch relativ kurzfristig liquidierbares Vermögen gegeben.
- 9314 Nettoverbindlichkeiten in €/ha LF**  
Verbindlichkeiten lt. Passiva (Kennzahl 3500) abzüglich Finanzumlaufvermögen (Forderungen, Wertpapiere und Schecks, Kassenbestand, Guthaben bei Kreditinstituten) am Ende des Geschäftsjahres.
- 9315 Veränderung der Nettoverbindlichkeiten in €/ha LF**  
Nettoverbindlichkeiten (Kennzahl 9314) Ende des Geschäftsjahres minus Anfang des Geschäftsjahres.
- 9317 Tilgung lang- und mittelfristiger Verbindlichkeiten geg. Kreditinstituten in €/ha LF**  
Die im Geschäftsjahr getilgten Beträge von Verbindlichkeiten gegenüber Kreditinstituten mit einer Laufzeit von mehr als 1 Jahr.
- 9318 Tilgung von Verbindlichkeiten gesamt (incl. Vermögensauseinandersetzung u. Altschulden) in €/ha LF**  
Die gesamten im Geschäftsjahr getilgten Beträge.  
Dies betrifft sowohl die Tilgung der Verbindlichkeiten gegenüber Kreditinstituten als auch der Altschulden sowie Zahlungen im Rahmen der Vermögensauseinandersetzung.
- 9319 Tilgung von Altschulden und Vermögensauseinandersetzung in €/ha LF**  
Die gesamten im Geschäftsjahr getilgten Altschulden und Zahlungen im Rahmen der Vermögensauseinandersetzung.
- 9502 Gesamteinkommen in €/Betrieb**  
Gewinn zuzüglich Einkünfte aus Gewerbebetrieb, aus selbständiger und nichtselbständiger Arbeit des Betriebes einschl. Lohnzahlungen aus dem landwirtschaftlichen Betrieb an die nichtentlohnten Arbeitskräfte plus Einkünfte aus Kapitalvermögen, aus Vermietung und Verpachtung, aus sonstigen steuerpflichtigen Einkünften sowie erhaltene Einkommensübertragungen (Kinder-, Arbeitslosen-, Vorruhestandsgeld usw.).
- 9503 Verfügbares Einkommen in €/Betrieb**  
Gesamteinkommen (Kennzahl 9502) abzüglich privater Steuern und Sozialversicherungsbeiträge sowie geleisteter Einkommensübertragungen (Unterhaltszahlungen, Altenteiler usw.).  
Das verfügbare Einkommen abzüglich der Entnahmen für Lebenshaltung gibt Auskunft über die Möglichkeiten der betrieblichen und privaten Vermögensbildung.
- 9601 Liquidität 1. Grades in v. H.**  
Verhältnis zwischen verfügbaren Zahlungsmitteln (Bankguthaben, Kasse) und kurzfristigen Verbindlichkeiten jeweils am Bilanzstichtag. Es verdeutlicht die Fähigkeit, bestehenden kurzfristigen Zahlungsverpflichtungen zum Zeitpunkt des Bilanzstichtages in bar nachzukommen (Barliquidität). Anzustreben ist ein Wert von über 100 %.





**Herausgeber:**

Sächsisches Staatsministerium für Energie, Klimaschutz, Umwelt und Landwirtschaft (SMEKUL)

Postfach 10 05 10, Dresden

Bürgertelefon: +49 351 564 20500

E-Mail: [info@smekul.sachsen.de](mailto:info@smekul.sachsen.de)

[www.smekul.sachsen.de](http://www.smekul.sachsen.de)

Diese Veröffentlichung wird mitfinanziert durch Steuermittel auf Grundlage des vom Sächsischen Landtag beschlossenen Haushaltes.

**Redaktion:**

Landesamt für Umwelt, Landwirtschaft und Geologie (LfULG)

Referat GAP, Informationsmanagement

Mike Schirmmacher

Telefon: +49 351 2612 2206

Telefax: +49 351 451 261 0006

E-Mail: [Mike.Schirmmacher@smekul.sachsen.de](mailto:Mike.Schirmmacher@smekul.sachsen.de)

**Titelfoto:**

Katrin Müller von Berneck

**Druck:**

reprogress GmbH

**Redaktionsschluss:**

31. Mai 2023

**Auflagenhöhe:**

400 Exemplare, 1. Auflage

**Bezug:**

Diese Druckschrift kann kostenfrei bezogen werden bei:

Zentraler Broschürenversand

der Sächsischen Staatsregierung

Hammerweg 30, 01127 Dresden

Telefon: +49 351 210 3671

Telefax: +49 351 210 3681

E-Mail: [publikationen@sachsen.de](mailto:publikationen@sachsen.de)

[www.publikationen.sachsen.de](http://www.publikationen.sachsen.de)

**Verteilerhinweis:**

Diese Informationsschrift wird von der Sächsischen Staatsregierung im Rahmen ihrer verfassungsmäßigen Verpflichtung zur Information der Öffentlichkeit herausgegeben. Sie darf weder von Parteien noch von deren Kandidaten oder Helfern im Zeitraum von sechs Monaten vor einer Wahl zum Zwecke der Wahlwerbung verwendet werden. Dies gilt für alle Wahlen.

Missbräuchlich ist insbesondere die Verteilung auf Wahlveranstaltungen, an Informationsständen der Parteien sowie das Einlegen, Aufdrucken oder Aufkleben parteipolitischer Informationen oder Werbemittel. Untersagt ist auch die Weitergabe an Dritte zur Verwendung bei der Wahlwerbung.

Auch ohne zeitlichen Bezug zu einer bevorstehenden Wahl darf die vorliegende Druckschrift nicht so verwendet werden, dass dies als Parteinahme des Herausgebers zu Gunsten einzelner politischer Gruppen verstanden werden könnte.

Diese Beschränkungen gelten unabhängig vom Vertriebsweg, also unabhängig davon, auf welchem Wege und in welcher Anzahl diese Informationsschrift dem Empfänger zugegangen ist. Erlaubt ist jedoch den Parteien, diese Informationsschrift zur Unterrichtung ihrer Mitglieder zu verwenden.

**Genderhinweis:**

Zugunsten der besseren Lesbarkeit der Texte wurde entweder die männliche oder die weibliche Sprachform gewählt. Wir weisen darauf hin, dass dies keinesfalls eine Benachteiligung des jeweils anderen Geschlechts darstellt. Wir danken für Ihr Verständnis.

[www.landwirtschaft.sachsen.de](http://www.landwirtschaft.sachsen.de)

