

# Buchführungsergebnisse der Landwirtschaft 2022/2023





# Buchführungsergebnisse der Landwirtschaft im Wirtschaftsjahr 2022/2023

## Inhaltsverzeichnis

<b>Analyseteil</b> .....	<b>7</b>
<b>1      Wirtschaftliche Situation der analysierten Betriebe</b> .....	<b>7</b>
1.1      Wirtschaftliche Entwicklung seit 2013/2014 .....	7
1.2      Wirtschaftliche Situation im Jahr 2022/2023 .....	9
<b>2      Prognose der Einkommensentwicklung für 2023/24</b> .....	<b>15</b>
<b>Erläuterungen</b> .....	<b>17</b>
<b>3      Methodische Hinweise</b> .....	<b>17</b>
3.1      Auswertungsmethodik und Kennzahlenermittlung .....	17
3.2      Gruppierung .....	18
3.3      Struktur der analysierten Betriebe.....	18
3.4      Erläuterung der EU-Betriebssystematik.....	19
<b>4      Erfolgsgrößen der Unternehmensrentabilität</b> .....	<b>22</b>
<b>5      Wirtschaftsgebiete Karte Sachsen</b> .....	<b>23</b>
<b>6      Begriffsdefinitionen</b> .....	<b>24</b>
<b>Tabellenteil (Anhang)</b> .....	<b>39</b>
<b>Vergleich der Rechtsformen</b> .....	<b>39</b>
Gesamt .....	39
Oberstes Viertel nach Benchmarkingpunkten .....	43
Unterstes Viertel nach Benchmarkingpunkten .....	47
Natürliche Personen (HE und PG) nach "Standardoutput je Betrieb" (SO) .....	51
<b>Natürliche Personen – Einzelunternehmen – Haupterwerb</b> .....	<b>55</b>
Betriebsformen – Gesamt.....	55
Ackerbaubetriebe – Oberstes und unterstes Viertel; Betriebstypen .....	59
Spezialisierte Getreidebaubetriebe nach LF - Gruppen .....	63
Futterbaubetriebe – Oberstes und unterstes Viertel; Betriebstypen .....	67
Futterbaubetriebe nach LF-Gruppen .....	71
Milchviehbetriebe nach Bestandsgröße Milchkühe .....	75
Verbundbetriebe – Oberstes und unterstes Viertel .....	79
Verbundbetriebe – Betriebstypen und Veredlungsbetriebe gesamt.....	83
<b>Natürliche Personen – Personengesellschaften</b> .....	<b>87</b>
Betriebsformen – Gesamt.....	87
Ackerbaubetriebe – Gesamt.....	91
Futterbaubetriebe – Oberstes und unterstes Viertel .....	95
Futterbaubetriebe nach LF-Gruppen .....	99
Futterbaubetriebe nach Bestandsgröße Milchkühe.....	103
Verbundbetriebe – Gesamt .....	107
<b>Juristische Personen</b> .....	<b>111</b>
Betriebsformen – Gesamt.....	111
Ackerbaubetriebe – Oberstes und unterstes Viertel; Betriebstypen .....	115
Ackerbaubetriebe nach LF–Gruppen .....	119
Futterbaubetriebe – Oberstes und unterstes Viertel; Betriebstypen .....	123
Futterbaubetriebe nach LF–Gruppen .....	127
Futterbau/Verbundbetriebe – Milchvieh-/Milchviehverbundbetriebe; Bestand, Viehbesatz.....	131
Verbundbetriebe – Oberstes und unterstes Viertel nach Benchmarkingpunkten .....	135
Verbundbetriebe – Betriebstypen; spezialisierte Veredlungs-/Veredlungsverbundbetriebe .....	139
Verbundbetriebe nach LF-Gruppen.....	143
<b>Gartenbaubetriebe</b> .....	<b>147</b>
Natürliche Personen – Spezialisierungsrichtungen; Betriebstypen.....	147

<b>Wirtschaftsgebiete.....</b>	<b>151</b>
Einzelunternehmen (HE) – Ackerbau (WG 1-3) – Spez. Getreidebaubetriebe.....	151
Ackerbaubetriebe (WG 2) nach LF-Gruppen .....	155
Spezialisierte Getreidebaubetriebe (WG 2) nach LF-Gruppen .....	159
Futterbaubetriebe (WG 2-3) – Gesamt und spezialisierte Milchviehbetriebe.....	163
Futterbau (WG 3) – Spez. Milchviehbetriebe; Bestandsgröße, LF-Gruppen .....	167
Verbundbetriebe (WG 2-3) – Gesamt und Milchviehverbundbetriebe .....	171
Futterbau/Verbund (WG 2-3) – Gruppe spez. Milchvieh-/Milchviehverbund.....	175
Personengesellschaften – Ackerbau/Futterbau (WG 2-3) – Spez. Milchviehbetriebe .....	179
Futterbau/Verbund (WG 2-3) – Gemeinsame Gruppe spezialisierter Milchvieh- und Milchviehverbundbetriebe .....	183
Juristische Personen – Ackerbau (WG 1-3) – Gesamt .....	187
Futterbau (WG 1-3) – Gesamt und spezialisierte Milchviehbetriebe.....	191
Verbund (WG 1-3) – Gesamt und Milchviehverbundbetriebe .....	195
Futterbau/Verbund (WG 1-3) – Gemeinsame Gruppe spezialisierter Milchvieh- und Milchviehverbundbetriebe .....	199
<b>Identische Betriebe (2020/21, 2021/22, 2022/23, dreijähriger Durchschnitt) .....</b>	<b>203</b>
Einzelunternehmen (EU) im Haupterwerb – Gesamt.....	203
Einzelunternehmen (EU) im Haupterwerb – Ackerbaubetriebe .....	207
Einzelunternehmen (EU) im Haupterwerb – Futterbaubetriebe .....	211
Einzelunternehmen (EU) im Haupterwerb – Verbundbetriebe.....	215
Personengesellschaften (PG) – Gesamt.....	219
Personengesellschaften (PG) – Ackerbaubetriebe .....	223
Personengesellschaften (PG) – Futterbaubetriebe .....	227
Natürliche Personen – Gesamt .....	231
Natürliche Personen – Ackerbaubetriebe.....	235
Natürliche Personen – Futterbaubetriebe.....	239
Natürliche Personen – Verbundbetriebe .....	243
Juristische Personen – Gesamt.....	247
Juristische Personen – Ackerbaubetriebe .....	251
Juristische Personen – Futterbaubetriebe.....	255
Juristische Personen – Verbundbetriebe .....	259
Gartenbau – Natürliche Personen – Gesamt .....	263
Alle Rechts- und Betriebsformen – Gesamt.....	266
Alle Rechtsformen – Ackerbaubetriebe.....	270
Alle Rechtsformen – Ackerbau – Spezialisierte Getreidebaubetriebe .....	274
Alle Rechtsformen – Futterbaubetriebe.....	278
Alle Rechtsformen – Futterbau – Spezialisierte Milchviehbetriebe .....	282
Alle Rechtsformen – Verbundbetriebe.....	286
Alle Rechtsformen – Verbund – Milchviehverbundbetriebe .....	290

#### **Bearbeiter:**

Herr Dipl.-Ing. agr. M. Schirrmacher  
Frau Dipl.-Ing. (FH) A. Kroll  
Frau Dipl.-Betriebswirt U. Wolf  
Frau Dipl.-Betriebswirt (FH) J. Lindner

## Abbildungsverzeichnis

Abbildung 1: Entwicklung der betrieblichen Erträge und Aufwendungen (alle Landwirtschaftsbetriebe).....	7
Abbildung 2: Entwicklung der Wirtschaftlichkeit (alle Landwirtschaftsbetriebe) .....	8
Abbildung 3: Index der Erzeugerpreise landwirtschaftlicher Produkte und der Einkaufspreise landwirtschaftlicher Betriebsmittel (jeweils ohne Umsatzsteuer) .....	11
Abbildung 4: Entwicklung des "Ordentlichen Ergebnisses zzgl. Personalaufwand je Arbeitskraft" in den Betriebsformen (unabhängig von der Rechtsform; identische Betriebe) .....	14
Abbildung 5: Prognose des „Ordentlichen Ergebnisses zzgl. Personalaufwand“ in der sächsischen Landwirtschaft auf der Grundlage der Ergebnisse in 2022/23 (alle Betriebe und nach Betriebsformen – unabhängig von der Rechtsform) .....	16

## Tabellenverzeichnis

Tabelle 1: Ursachen der Gewinnveränderung (alle Landwirtschaftsbetriebe, unabhängig von der Rechts- und Betriebsform).....	13
Tabelle 2: EU-Betriebssystematik (Teil 1).....	20
Tabelle 3: EU-Betriebssystematik (Teil 2).....	21
Tabelle 4: Kennzahl und Beschreibung .....	24

## Abkürzungsverzeichnis

LfULG	Sächsisches Landesamt für Umwelt, Landwirtschaft und Geologie
WG 1	Sächsische Heide- und Teichlandschaft
WG 2	Sächsisches Lößgebiet
WG 3	Sächsisches Mittelgebirge und Vorland
zzgl.	zuzüglich

# Analyseteil

## 1 Wirtschaftliche Situation der analysierten Betriebe

### 1.1 Wirtschaftliche Entwicklung seit 2013/2014

Im Folgenden wird die wirtschaftliche Entwicklung der analysierten Betriebe in der Zeit von 2013/14 bis 2022/23 anhand der Kennzahlen „Betriebliche Erträge und Aufwendungen“ (Abbildung 1) sowie „Ordentliches Ergebnis zzgl. Personalaufwand je Arbeitskraft“ (Abbildung 2) dargestellt. Diese Kennzahlen wurden für alle Landwirtschaftsbetriebe insgesamt unabhängig von der Rechts- und Betriebsform ermittelt. Sie zeigen bei allen rechtsformspezifischen Besonderheiten den generellen Entwicklungstrend in diesem Zeitraum. Die Entwicklung im Jahr 2023/24 stellt eine Prognose dar, für diesen Zeitraum liegen zurzeit noch keine Buchführungsergebnisse vor.

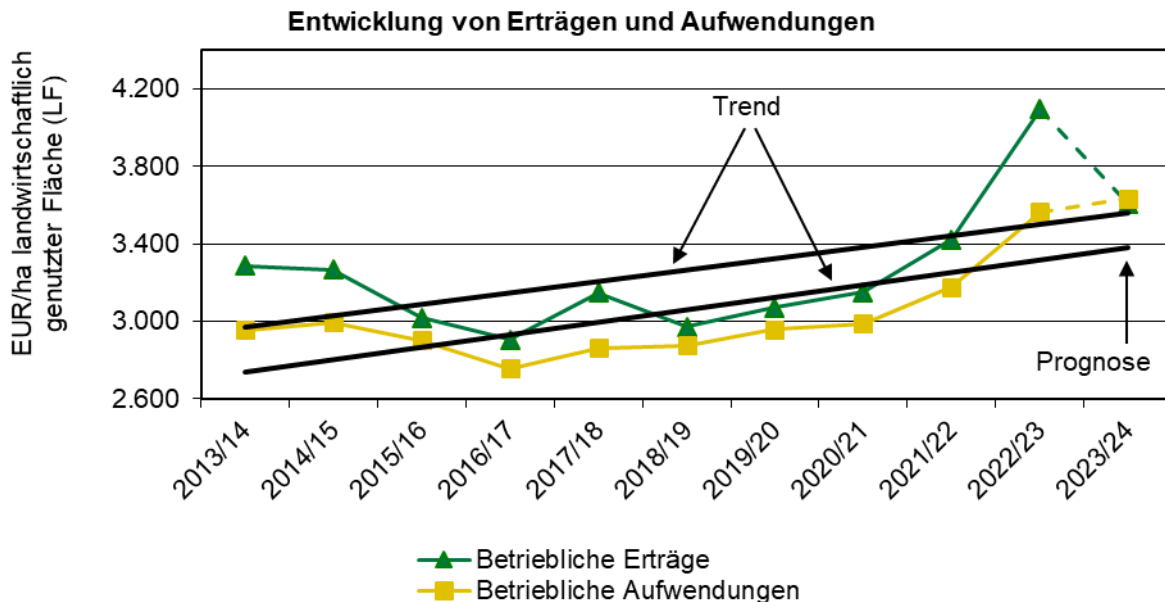

Quelle: Buchführungsergebnisse der Landwirtschaft im Freistaat Sachsen; Prognoserechnung LfULG

#### Abbildung 1: Entwicklung der betrieblichen Erträge und Aufwendungen (alle Landwirtschaftsbetriebe)

Der generelle Trend der Entwicklung bei den betrieblichen Erträgen war im betrachteten Zeitraum hauptsächlich aufgrund des Einzeljahres 2022/23 aufsteigend. Es sind Schwankungen zwischen den einzelnen Jahren festzustellen, die auf witterungsbedingte Einflüsse, z. B. trockenheitsbedingte Ernteeinbußen im Wirtschaftsjahr 2018/19 (Dürre 2018) und zunehmend volatile Märkte zurückzuführen sind. Letzteres führte zu den starken Rückgängen im Zeitraum 2015/16 bis 2016/17.

Die betrieblichen Aufwendungen nahmen gleichfalls stetig zu, ihre Entwicklung verlief in der Regel im Gleichklang zur Entwicklung der Erträge. Das bedeutet, dass die Betriebe auf ungünstige Erntejahre oder schlechte Marktbedingungen mit der Reduzierung ihrer Aufwendungen reagierten. Unternehmerisches Handeln kommt hier deutlich zum Ausdruck. Gleichfalls reagierten auch die Betriebsmittelmärkte auf die Preissituation an den Rohstoffmärkten. So gingen höhere Abnahmepreise für landwirtschaftliche Produkte mit höheren Betriebsmittelpreisen einher.

Die Abnahmepreise entwickelten sich ab dem Wirtschaftsjahr 2013/14 bis zum Wirtschaftsjahr 2016/17 rückläufig. Der Milchpreis stürzte im Zeitraum 2014 bis 2016 um 19 % ab. Die Milchpreiskrise endete erst zum Jahresende 2016. Die betrieblichen Erträge stiegen 2017/18 stärker als die Aufwendungen und die wirtschaftliche Situation verbesserte sich deutlich. Aufgrund der Dürreschäden im Jahr 2018 kehrt sich dieser Trend allerdings 2018/19 bereits wieder um. 2021/22 und besonders 2022/23 stand im Zeichen gestiegener Getreide-, Raps- und Milchpreise, die betrieblichen Erträge erholten sich. Gleichfalls mussten deutlich höhere Betriebsmittelpreise, wie beispielsweise für Düngemittel, gezahlt werden, die Steigerungsrate der Aufwendungen lag aber unter der der Erträge. Dieser Trend wird sich für 2023/24 nicht fortsetzen und die erzielten Preise für landwirtschaftliche Erzeugnisse werden auf einem deutlich niedrigeren Niveau liegen, die Aufwendungen werden allerdings voraussichtlich ihr hohes Niveau halten.

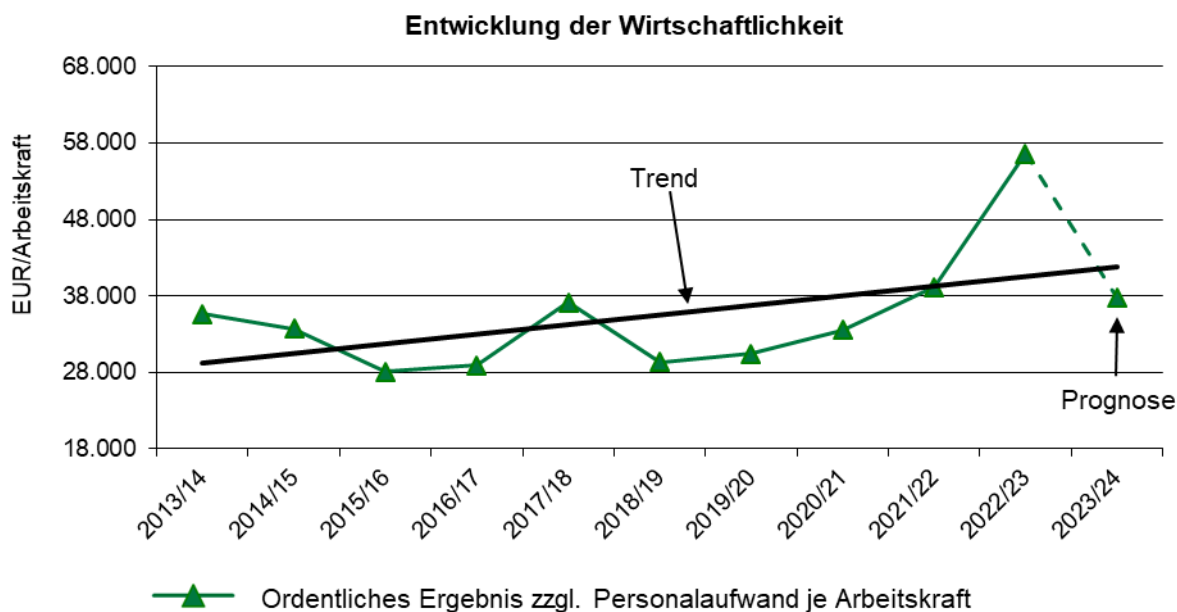

Quelle: Buchführungsergebnisse der Landwirtschaft im Freistaat Sachsen; Prognoserechnung LfULG

**Abbildung 2: Entwicklung der Wirtschaftlichkeit (alle Landwirtschaftsbetriebe)**

In der Abbildung 2 wird die Entwicklung der Wirtschaftlichkeit im Zeitraum 2013/14 bis 2023/24 (Prognose) mit der Kennzahl „Ordentliches Ergebnis zzgl. Personalaufwand je Arbeitskraft“ dargestellt, einer Kennzahl, die den Vergleich zwischen verschiedenen Rechts- und Betriebsformen ermöglicht.

Im betrachteten Zeitraum hat sich die wirtschaftliche Situation der Betriebe generell verbessert. Die Trendlinie für das „Ordentliche Ergebnis zzgl. Personalaufwand“ verläuft seit 2013/14 bis zum jüngsten Auswertungsjahr 2022/23 aufsteigend. Dieser Anstieg ist zum größten Teil auf das sehr gute Einzelergebnis 2022/23 zurückzuführen.

Ab dem Jahr 2013/14 verschlechterte sich die Wirtschaftlichkeit in den analysierten Betrieben bis zum Jahr 2015/16. Das „Ordentliche Ergebnis zzgl. Personalaufwand“ sank in diesen zwei Jahren im Durchschnitt aller Landwirtschaftsbetriebe insgesamt um 7.500 EUR/Arbeitskraft bzw. um 21 %. Im Jahr 2016/17 stieg es auf 29.000 EUR/Arbeitskraft bzw. um 5 % und im Jahr 2017/18 nochmals um über 8.000 EUR/Arbeitskraft bzw. um 29 % im Vergleich zum jeweiligen Vorjahr an. Aufgrund der Auswirkungen der Dürre im Jahr 2018 lag das Ergebnis im Jahr 2018/19 deutlich unter dem langjährigen Durchschnitt. In den Wirtschaftsjahren 2019/20 bis 2021/22 stieg es wiederum insgesamt um 18 % und im jüngsten Auswertungsjahr um 45 %. Das jüngste Ergebnis lag 50 % über dem letzten fünfjährigen Mittel (2018/19 bis 2022/23 = 37.800 EUR/Arbeitskraft).



## 1.2 Wirtschaftliche Situation im Jahr 2022/2023

Der Betrachtungszeitraum ist der 01.01.2022 bis 30.06.2023. Dabei ist das Kalenderjahr 2022 stärker repräsentiert. Knapp 70 % der von den hier analysierten Betrieben bewirtschafteten Fläche, liegen in Kalenderjahresbetrieben. Natürliche Personen (Einzelunternehmen und Personengesellschaften) und ca. 25 % der juristischen Personen rechnen das Wirtschaftsjahr (01.07.2022 bis 30.06.2023) ab.

### Erträge und Preise

#### ■ Getreide/Raps

In der sächsischen Landwirtschaft fielen die Ernteerträge 2022 bei einigen Fruchtarten geringer aus als im Vorjahr. Die Erträge bei Getreide lagen auch unter dem langjährigen Mittel. Laut Angaben des BMEL<sup>1</sup> wurden in Sachsen 2022 durchschnittlich 65,4 dt Getreide pro ha geerntet. Das waren 6 % weniger als zur Ernte 2021 und 2 % weniger als im Durchschnitt der Jahre 2017 bis 2022. Im Deutschlandvergleich waren die sächsischen Getreideerträge 2022 unterdurchschnittlich – in Deutschland wurden 70,2 dt/ha geerntet. Die Erträge beim Winteraps lagen in Sachsen bei 35,1 dt/ha. Damit fielen die Erträge über 6 % höher aus als zur Ernte 2021. In Deutschland betrug der Winterrapsenertrag 39,6 dt/ha. Insgesamt stagnierte die globale Getreideproduktion (ohne Reis) im Wirtschaftsjahr 2022/23 gegenüber dem Vorjahr. Der Verbrauch verblieb annähernd gleich wie die Produktion, so dass die globalen Endbestände stabil blieben. Der Vorratsabbau der letzten Jahre wurde gestoppt, das Verhältnis von Lagerbeständen zu Verbrauch ist auf 26,3 % (Vorjahr: 25,9 %) leicht gestiegen.

Mit Beginn des Ukrainekrieges im Februar 2022 und der damit weltweiten ungewissen Versorgungslage bei Getreide gab es einen sprunghaften Anstieg der Getreidepreise auf Rekordhöhen (Abbildung 1). Dazu kam eine außerordentliche Trockenheit in Deutschland und weiten Teilen Europas. Die damit erwarteten Ertragsausfälle stabilisierten die hohen Preise. Mit Beginn der Ernte 2022 zeigten sich unerwartet gute Erntemengen. Daraufhin fielen die Getreidepreise deutlich ab und stabilisierten sich trotzdem auf hohem Niveau.

In den ausgewerteten Betrieben stiegen im Auswertungszeitraum 2022/23 die Getreidepreise um 41 % im Vergleich zum Vorjahr.

Der Anstieg der Rapspreise im Jahr 2022 war noch drastischer als beim Getreide. Mit Rapspreisen von knapp 100 €/dt für konventionelle Ware konnten im Frühjahr 2022 Rekordpreise erzielt werden. Mit Beginn der Ernte 2022 stabilisieren sich die Preise für Raps für diesen Zeitpunkt ebenfalls auf weiterhin hohem Niveau. Im Lauf des Jahres 2023 gingen die Rapspreise wieder kontinuierlich zurück.

In den ausgewerteten Betrieben stiegen im Auswertungszeitraum 2022/23 die Rapspreise um 37 % im Vergleich zum Vorjahr.

#### ■ Milch

Durch die sinkenden Milchkuhbestände in Deutschland blieben die Anlieferungsmengen an Milch auf relativ kontinuierlichem Niveau. Durch die drastisch gestiegenen Futtermittel- und Betriebskosten ist ein gegenläufiger Trend im Vergleich zu anderen Milchhochpreisphasen zu beobachten: die Milchkuhbestände sinken weiter. Durch diesen Trend stiegen die Milchpreise im gesamten Auswertungszeitraum 2022/23 konstant an. Zudem trug die schlechte Grundfütterernte in 2022 zur Selektion und einer Bestandsreduzierung von Schlachtkühen bei. Die konventionellen Milchpreise erreichten Rekordhöhen und lagen fast auf gleichem Niveau wie die Öko-Milchpreise.

---

<sup>1</sup> Ernteberichte 2022 und 2023 des Bundesministeriums für Ernährung und Landwirtschaft (BMEL)

In den ausgewerteten Betrieben stiegen im Auswertungszeitraum 2022/23 die Milchpreise um 41 % im Vergleich zum Vorjahr.

### ■ Schweinefleisch

Mit dem Ausbruch der ASP im September 2020 in Deutschland gab es einen weiteren massiven Preisabschlag, weil durch den Ausbruch sofort alle Exporte nach China und andere asiatische Länder gestoppt wurden. Die schwierige wirtschaftliche Lage der Schweinehalter, zunehmende Vorgaben aus Politik und Gesellschaft sowie unklare Zukunftsaussichten, führte im Jahr 2021 zu einem deutlichen Bestandsabbau. Dieser Trend hat sich im Jahr 2022 fortgesetzt.

Hinzu kam, dass die Lage am Schlachtschweinemarkt durch die Auswirkungen der hohen Corona-Infektionszahlen zu Jahresbeginn 2022 angespannt war, da dies Schlachtmöglichkeiten einschränkte und die Nachfrage nach Schweinefleisch verringerte. Anfang März 2022 hat sich die Situation am Schlachtschweinemarkt innerhalb weniger Wochen komplett gedreht. Der Bestandsabbau und das geringe Angebot an Schlachtschweinen sowie die Lockerung von Corona-Maßnahmen führte zu einem deutlichen Preisanstieg. Dieser Trend war ebenfalls am europäischen Markt festzustellen und festigte die Preise. Die Anzahl der geschlachteten Schweine in 2022 lag deutlich unter denen von 2021. Durch das geringe Angebot von Schlachtschweinen und die höhere Nachfrage zur Grillsaison konnte sich das hohe Preisniveau über den Sommer halten. Die sinkende EU-Schweinefleischproduktion, die steigenden EU-Exporte in asiatische Länder sowie das kleine Angebot an Schlachtschweinen wirkten ebenfalls preisstärkend. Dieser Trend setzte sich im Lauf des Jahres 2023 fort und hatte einen robusten Verlauf auf vergleichsweise hohem Niveau, das über dem des Jahres 2022 lag.

### ■ Rindfleisch

Der in den letzten Jahren anhaltende Abbau der Rinderbestände hat zu einer knappen Angebotssituation geführt. Trotz einer rückläufigen Nachfrage konnten hohe Preise für Schlachtrinder erzielt werden. Besonders das Angebot an Schlachtkühen hat sich reduziert und zu einem rasanten Preisanstieg geführt. Nach den Rekordpreisen im ersten Halbjahr 2022 stabilisierte sich im Sommer der Schlachtrindermarkt u.a. wegen der hohen Temperaturen und der alljährlichen geringeren Rindfleischnachfrage im Sommer, was zu Preisabschlägen führte. Trotzdem lagen die Schlachtrinderpreise deutlich über den Preisen der letzten Jahre. Ab Mitte 2022 zeichnet sich ein gegenläufiger Trend bei der Preisentwicklung für Jungbullen und Schlachtkühe ab. Die Nachfrage nach Jungbullen steigt in der Regel zum Herbst und Winter, was zu Preisauflagen führt. Zum Jahresende und auch im Laufe des Jahres 2023 stabilisieren sich die Preise für Rindfleisch auf einem vergleichsweise sehr hohen Niveau.

### ■ Betriebsmittel- und Erzeugerpreise

Im Zeitraum 2013/14 bis 2015/16 entwickelten sich die Betriebsmittel- und Erzeugerpreise rückläufig, was die vom Statistischen Bundesamt veröffentlichten Preisindizes zeigen (Abbildung 3). Ab dem Jahr 2016/17 bis zum Jahr 2022/23 stiegen die Erzeugerpreise wieder an. Das gilt zwar auch für die Betriebsmittelpreise, aber in geringerem Maße. Das Jahr 2022/23 war durch sehr stark steigenden Erzeugerpreise (Summenwert aller Erzeugnisse) und Betriebsmittelpreise gekennzeichnet.

### Preisentwicklung - Abweichung zu 2015/16

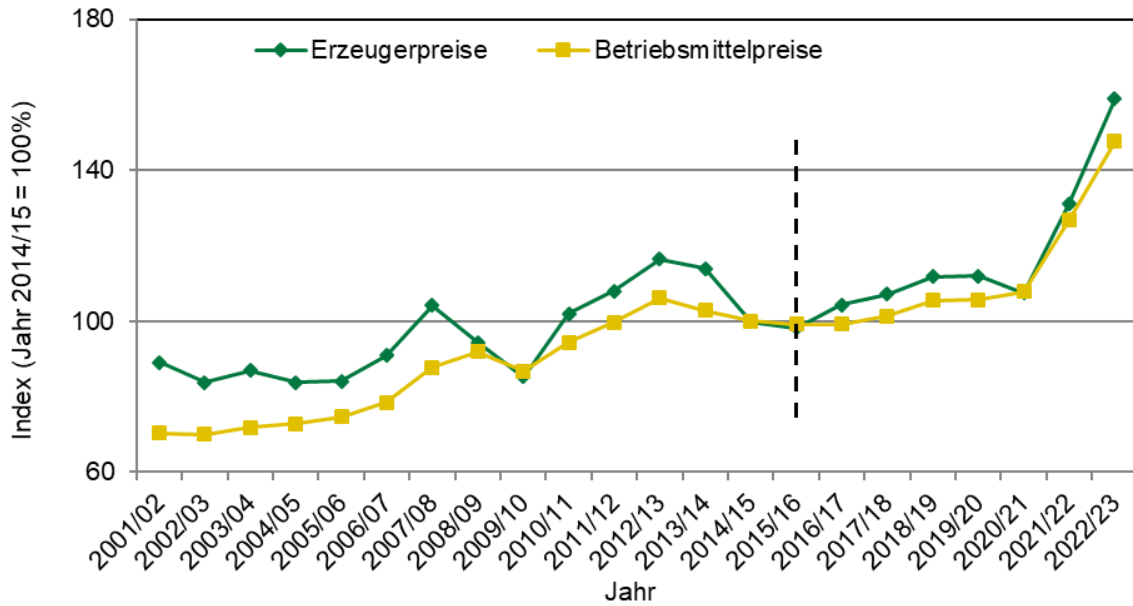

Quelle: Statistisches Bundesamt

**Abbildung 3: Index der Erzeugerpreise landwirtschaftlicher Produkte und der Einkaufspreise landwirtschaftlicher Betriebsmittel (jeweils ohne Umsatzsteuer)**

#### ■ Zahlungsansprüche

Die Komponenten der Direktzahlung (erste Säule) wurden für 2022 mit folgenden Zahlungshöhen in Sachsen ausgereicht:

- regional einheitliche Basisprämie von 167,56 EUR/ha,
- national einheitliche Greeningprämie in Höhe von 81,78 EUR/ha,
- ein Zuschlag für die ersten Hektare eines Betriebes von 49,66 EUR/ha für die ersten 30 ha und 29,79 EUR/ha für weitere 16 ha,
- eine Junglandwirteprämie von 44,27 EUR/ha für bis zu 90 ha und
- eine Kleinerzeugerregelung (max. 1.250 EUR/Betrieb).

Die Betriebsprämie 2022 verringerte sich gegenüber dem Vorjahr für alle landwirtschaftlichen Betriebe um ca. 1,8 %.

Zum 01.01.2023 trat die neue EU-Agrarpolitik in Kraft. Die betriebliche Direktzahlung setzt sich in 2023 aus etablierten und neuen Prämien-Komponenten zusammen:

- einer Einkommensgrundstützung (Basisprämie) in Höhe von 170,93 EUR/ha,
- der Umverteilungseinkommensstützung (Förderung erste Hektare) von 76,28 EUR/ha für die ersten 40 ha und 45,76 EUR/ha für weitere 20 ha des Betriebes,
- einer Junglandwirte-Einkommensstützung von 141,75 EUR/ha für bis zu 120 ha,
- gekoppelte Zahlungen für Mutterkühe (85,72 EUR/Tier) und Mutterschafe/-ziegen (38,31 EUR/Tier) und
- den Öko-Regelungen (Eco-Schemes). Die Ökoregelungen umfassen zehn einjährige Maßnahmen, die der Landwirtschaftsbetrieb auf freiwilliger Basis durchführen kann. Die Prämienhöhen variieren maßnahmenspezifisch zwischen 58,5 €/ha und 1.690 €/ha.

Die neuen Öko-Regelungen (Eco-Schemes) bauen teilweise auf der bisherigen Greeningprämie auf. Das Verpflichtungsniveau liegt aufgrund der zu erfüllenden Mindeststandards im Rahmen der so genannten "erweiterten Konditionalität" aber höher. Zu den Grundanforderungen zum Erhalt der Flächenzahlungen zählen seit 2023 neun Standards zum Erhalt des Bodens im guten landwirtschaftlichen und ökologischen Zustand (GLÖZ) sowie 11 Grundanforderungen an Betriebsführung (GAB).

Im Vergleich der Direktzahlungshöhe 2023 gegenüber dem Vorjahr 2022 ist die betriebliche Inanspruchnahme der Öko-Regelungen entscheidend. Im Mittel wird von einer Verringerung der Betriebsprämie um ca. 7 % ausgegangen, wobei die Spanne von -30 % (ohne Öko-Regelungen) bis über 100 % (mit hoher Inanspruchnahme der Öko-Regelungen) schwanken kann.

Im Bereich der Agrarumweltzahlungen gab es 2022 kaum Änderungen im sächsischen Agrarumwelt- und Naturschutzprogramm, sodass die Prämienhöhen für die Agrar-, Umwelt- und Klimamaßnahmen gegenüber dem Wirtschaftsjahr 2021/22 unverändert bleiben.

Auch die Prämienhöhen für den ökologischen Anbau und die benachteiligten Gebiete blieben konstant.

In 2023 sind im Rahmen der neuen Förderperiode auch neue Förderrichtlinien für die Agrar-, Umwelt- und Klimamaßnahmen und den Öko-Landbau in Kraft getreten. Die Interventionen der Agrarumweltmaßnahmen bauen auf den Öko-Regelungen der 1. Säule auf.

Gegenüber 2022 ist das Angebot an Agrarumweltmaßnahmen deutlich erweitert worden. Die Prämienhöhen wurden neu ermittelt.

Die Höhe der betrieblichen Zahlungen aus den Agrarumweltprogrammen ist abhängig von der Inanspruchnahme der angebotenen AUK-Maßnahmen in den Unternehmen.

Die Förderung für den ökologischen Landbau und auch die Ausgleichszulage für benachteiligte Gebiete bleiben in 2023 nahezu unverändert.

### **Gesamtsituation**

Die wesentlichen Ursachen für die Veränderung der Gewinnsituation in den sächsischen Landwirtschaftsbetrieben im Wirtschaftsjahr 2022/23 sind in der Tabelle 1 dargestellt.

Die ausgewerteten Buchführungsabschlüsse zeigen, dass die Hauptursachen für die verbesserte wirtschaftliche Situation die höheren Umsatzerlöse insgesamt und insbesondere die höheren Erlöse aus der Milchproduktion waren. Gleichfalls höhere Umsatzerlöse aus der Getreide- und Rapsproduktion und den Nebenbetrieben wirkten sich positiv auf die Gewinnentwicklung aus.

Demgegenüber erhöhten sich die Aufwendungen unter anderem für Düngemittel, Futtermittelzukauf, Treib- und Schmierstoff, Personal und Unterhaltung, was sich mindernd auf die Gewinnentwicklung auswirkte. In dem hier betrachteten Abrechnungszeitraum 2022/23 werden die enormen Aufwandssteigerungen für Düngemittel, Futtermittelzukauf sowie Treib- und Schmierstoffe, die hauptsächlich im Jahr 2022 stattfanden, sichtbar.

Infolge der höheren betrieblichen Erträge insgesamt erhöhte sich der Gewinn im Vergleich zum Vorjahr um 350 % (plus 673 EUR/ha LF). Die höheren betrieblichen Aufwendungen in Summe haben den Gewinn um 201 % (minus 386 EUR/ha LF) verringert. Der Saldo beider Positionen ergibt die Gewinnsteigerung, die nach Berücksichtigung weiterer Positionen 259 EUR/ha LF betrug.

**Tabelle 1: Ursachen der Gewinnveränderung (alle Landwirtschaftsbetriebe, unabhängig von der Rechts- und Betriebsform)**

	2021/22 EUR / ha LF	2022/23 EUR / ha LF	Veränderung EUR / ha LF
<b>Gewinn / Jahresüberschuss</b>	192	451	259
	Veränderung 2022/23 gegen 2021/22		Einfluss der Einzelposition auf die Gewinnveränderung zum Vorjahr
<b>Ergebnis- / Ertrags- / Aufwandsposition</b>	EUR / ha LF		
<b>Gewinn / Jahresüberschuss</b>	259		%
<b>Positiv vor allem:</b>			
Umsatzerlöse	781		406
dar. Tierproduktion	499		259
dar. Milch	457		238
dar. Rinder	30		16
dar. Pflanzenproduktion	195		101
dar. Getreide (ohne Körnermais)	113		58
dar. Öl- und Hülsenfrüchte, Faserpflanzen	72		37
dar. Nebenbetriebe, Handel, Dienstleistung	71		37
<b>Negativ vor allem:</b>			
Materialaufwand	260		-135
dar. Düngemittel	78		-41
dar. Futtermittelzukauf	81		-42
dar. Treib- und Schmierstoffe	42		-22
Personalaufwand	64		-33
Unterhaltungsaufwand	51		-27
Zulagen und Zuschüsse	-28		-14
dar. Investitionszuschüsse	-26		-13
Betriebswirtschaftliche Abschreibungen	18		-10
<b>Insgesamt</b>			
Betriebliche Erträge	673		350
Betriebliche Aufwendungen	386		-201

## Betriebsformen

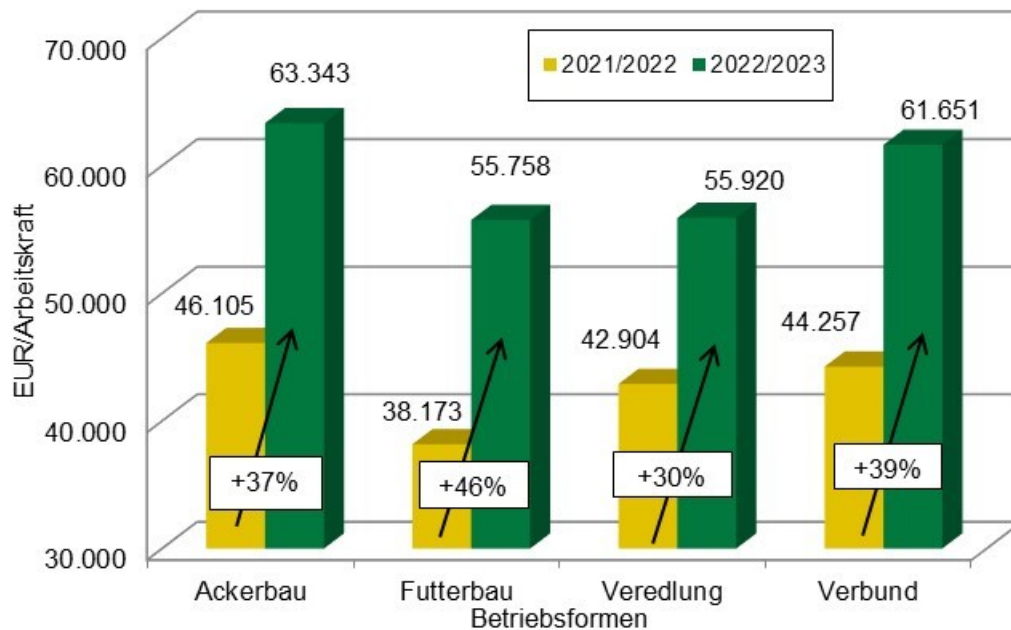

Quelle: Buchführungsergebnisse der Landwirtschaft im Freistaat Sachsen

### Abbildung 4: Entwicklung des "Ordentlichen Ergebnisses zzgl. Personalaufwand je Arbeitskraft" in den Betriebsformen (unabhängig von der Rechtsform; identische Betriebe)

Die wirtschaftliche Situation verbesserte sich 2022/23 in allen Betriebsformen.

#### ■ Ackerbau

Die Ackerbaubetriebe erreichten im Vergleich zum Vorjahr 340 EUR/ha LF bzw. 23 % höhere Umsatzerlöse, dies vor allem aus dem Getreideverkauf. Hauptgründe dafür waren die höheren Preise für die landwirtschaftlichen Marktfrüchte, die die stagnierenden bzw. geringeren Erträge zur Ernte 2022 mehr als ausgeglichen haben. Die Getreidepreise stiegen in diesen Betrieben um 8,19 EUR/dt bzw. um 42 %, die Rapspreise um 18,09 EUR/ha bzw. auch um 40 %.

Höhere Aufwendungen für Material, insbesondere für Düngemittel, Treib- und Schmierstoffe und für die Unterhaltung wirkten wirtschaftlich negativ.

Der Einfluss der höheren Preise überwog allerdings deutlich – das wirtschaftliche Ergebnis (Ordentliches Ergebnis zzgl. Personalaufwand) der Ackerbaubetriebe stieg um 37 % bzw. um über 17.000 EUR/Arbeitskraft. Im Ackerbau wurde mit fast 63.500 EUR/Arbeitskraft erzielt – das höchste Einkommen unter den Betriebsformen.

#### ■ Futterbau

In den Futterbaubetrieben stiegen die Umsatzerlöse insgesamt um enorme 1.026 EUR/ha LF bzw. um 32 %. Dies resultierte hauptsächlich aus höheren Umsatzerlösen aus dem Milchverkauf. Einen geringeren Anteil an der Steigerung nahmen höhere Umsatzerlöse aus dem Raps- und Getreideverkauf sowie aus den Nebenbetrieben ein. Die realisierten Milchpreise betragen 54,06 EUR/dt und lagen um 15,86 EUR/dt Milch bzw. um knapp 42 % über den Vorjahreswerten. So verbesserte sich die finanzielle Ertragslage in den Futterbaubetrieben mit plus 900 EUR/ha LF bzw. plus 23 % deutlich, was die höheren Aufwendungen (hauptsächlich für Material, Personal und Unterhaltung) mehr als ausgleichen konnte.

Das Ergebnis verbesserte sich um 17.600 EUR/Arbeitskraft bzw. 46 %. Somit entspannte sich die wirtschaftliche Situation der Futterbaubetriebe nach vielen schwierigen Jahren mit niedrigen Milchpreisen.

#### ■ Veredlung

Die, vornehmlich Schweine haltenden Veredlungsbetriebe konnten nach den sehr schwierigen Vorjahren ihre wirtschaftlichen Ergebnisse deutlich verbessern. Diese stiegen im Durchschnitt der Gruppe um 20.200 EUR/Arbeitskraft bzw. um über 100 %.

Aufgrund der Erholung der Schweinepreise stiegen die Umsatzerlöse aus der Schweineproduktion um 934 EUR/ha LF bzw. um 29 %. Gleichfalls erhöhten sich die Erlöse aus Nebenbetrieben um 250 EUR/ha LF und dem Marktfruchtbau um 162 EUR/ha LF.

Die Aufwendungen insgesamt stiegen zwar auch um 6 %, doch konnten die um 14 % höheren finanziellen Erträge dies mehr als ausgleichen.

#### ■ Verbund

In den vorrangig auch Milchvieh haltenden Verbundbetrieben fand gleichfalls eine Einkommensverbesserung statt. Ihr Ergebnis stieg um 17.400 EUR/Arbeitskraft bzw. um 39 %. Die Verbundbetriebe profitierte hauptsächlich von den höheren Milchpreisen, die Umsätze aus der Milch stiegen am kräftigsten.

#### **Agrobench Sachsen**

Individuelle Betriebsvergleiche hinsichtlich der wirtschaftlichen Situation ermöglicht „Agrobench Sachsen“ des Sächsischen Landesamtes für Umwelt, Landwirtschaft und Geologie ([Agrobench Sachsen](#)).

## 2 Prognose der Einkommensentwicklung für 2023/24

Der Ausblick auf die Ergebnisse des laufenden Abrechnungszeitraums (Kalenderjahr 2023 und laufendes Wirtschaftsjahr 2023/24) ist ernüchternd. Nach einem sehr guten wirtschaftlichen Ergebnis im letzten Jahr fallen die Einkommen wieder auf das langjährige Niveau der Vergangenheit zurück.

Für alle Landwirtschaftsbetriebe ist im Durchschnitt eine deutliche Verschlechterung ihrer Ergebnisse zu erwarten (Abbildung 5).

Im Rahmen der Mehrländerzusammenarbeit (Koordinierungsgruppe Ökonomie und Markt) wurden die wirtschaftlichen Rahmenbedingungen für das Jahr 2023/24 abgestimmt und die Prognosen je Bundesland mit dem vom LfULG entwickelten Prognosemodell berechnet.

Datenbasis für die Ermittlung der durchschnittlichen Preis-/Kosten- und Mengenniveaus für das Prognosejahr 2023/24 der nachstehend ausgewählten Produkte und Vorleistungen sind die Angaben der Agrarmarkt Informations-Gesellschaft mbH und Statistiken des LfULG. Anbauflächen und Erntemengen beruhen auf Veröffentlichungen des Bundesministeriums für Ernährung und Landwirtschaft „Ernte 2023“ und Angaben des Statistischen Landesamtes Sachsen (StLA).

Der laufende Abrechnungszeitraum (Kalenderjahr 2023 und laufendes Wirtschaftsjahr 2023/24) war bzw. ist in Sachsen geprägt von folgenden Entwicklungen:

- leicht überdurchschnittliche Getreideernte 2023
- stark gefallene Getreidepreise
- gute Rapsernte 2023
- deutlicher Preisrückgang bei Raps
- stark rückläufiger Milchpreis (Absturz von Rekordpreis auf Durchschnittsniveau)
- niedrigere Rindfleischpreise
- weiterer Preisanstieg bei Schweinefleisch und Ferkel
- marginal rückläufige Futtermittelpreise
- geringere Aufwendungen für Treib- und Schmierstoffe sowie für Energie
- Verbilligung der Düngemittel
- Anstieg der Pachtpreise
- höhere Personalaufwendungen infolge der Mindestlohnanhebung
- höhere Unterhaltung und sonstige betriebliche Aufwände.

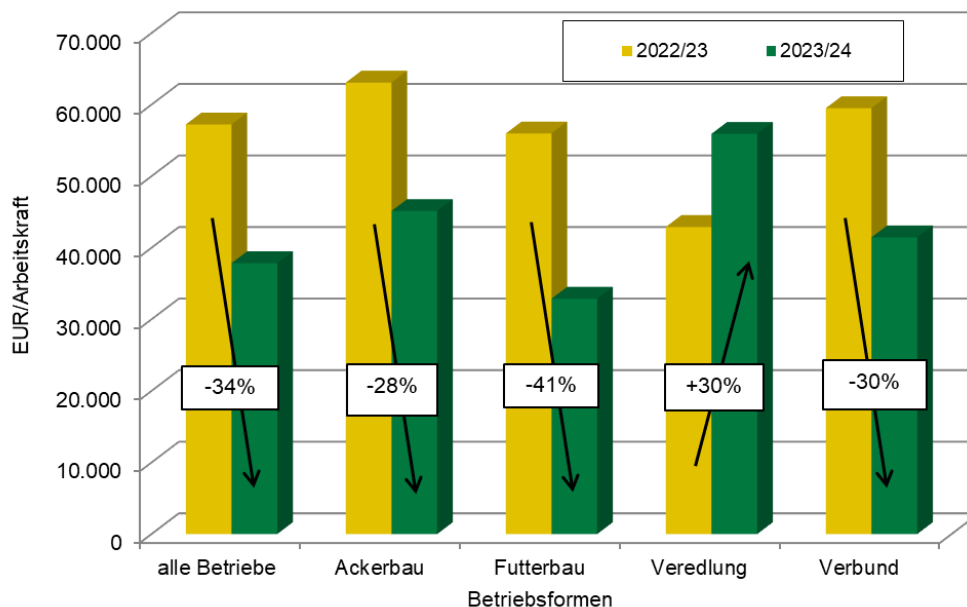

Quelle: Buchführungsergebnisse der Landwirtschaft im Freistaat Sachsen; Prognoserechnung LfULG; Einschätzungen im Rahmen der Mehrländerzusammenarbeit

**Abbildung 5: Prognose des „Ordentlichen Ergebnisses zzgl. Personalaufwand“ in der sächsischen Landwirtschaft auf der Grundlage der Ergebnisse in 2022/23 (alle Betriebe und nach Betriebsformen – unabhängig von der Rechtsform)**



# Erläuterungen

## 3 Methodische Hinweise

### 3.1 Auswertungsmethodik und Kennzahlenermittlung

Die betriebswirtschaftlichen Buchführungsabschlüsse (BMEL-Jahresabschlüsse) der Test- und Auflagenbetriebe bilden die Grundlage für die Darstellung der Buchführungsergebnisse der sächsischen Landwirtschaftsbetriebe.

Auf Folgendes ist bei der Auswertungsmethodik und Kennzahlenbildung hinzuweisen:

#### ■ Vorräte

Die Bilanzposition Vorräte beinhaltet auch das Feldinventar.

#### ■ Feldinventar

Für die Bilanzierung des Feldinventars besteht ein Wahlrecht. Bei den Betrieben, die das Feldinventar nicht bilanziert haben, wurde zum Zwecke einer einheitlichen Auswertung das Feldinventar mit Durchschnittssätzen nachbilanziert. Die gleiche Vorgehensweise wird auch im Freistaat Thüringen angewendet. Die anderen Bundesländer und das BMEL nehmen keine Nachbilanzierung vor. Dies sollte bei Vergleichen zwischen einzelnen Länderauswertungen beachtet werden, da dadurch Unterschiede beim Eigenkapital sowie bei daraus abgeleiteten Kennzahlen auftreten.

#### ■ Zulagen und Zuschüsse

Die Zulagen und Zuschüsse werden gesondert ausgewiesen.

#### ■ Bestandsveränderungen, Privatanteile und Naturalentnahmen

Die Bestandsveränderungen, sowie zum Teil Privatanteile und Naturalentnahmen, werden meist nicht in den Einzelpositionen saldiert, so dass dort weitestgehend nur noch die Erträge aus den Markterlösen dargestellt werden. Die Bestandsveränderungen sind als Summe separat aufgeführt.

#### ■ Betriebsversicherungen

Die Betriebsversicherungen beinhalten auch die Hagel-, Fahrzeug- und Tierversicherungen sowie die betriebliche Unfallversicherung.

#### ■ Juristische Personen

Für die Juristischen Personen gibt es spezielle Kennzahlen, wie Anteile an verbundenen Unternehmen, Sonderverlustkonto, Geschäftsguthaben, bilanziell entlastetes Eigenkapital usw.

#### ■ Handelsrechtliche Gliederung

Die Gliederung der Bilanz- sowie der GuV-Kennzahlen erfolgt nach der handelsrechtlichen Gliederung.

#### ■ Eigenkapitalrentabilität

Bei der Berechnung der Eigenkapitalrentabilität wird im Zähler der Pachtansatz für die Eigentumsfläche und im Nenner der Wert der Eigentumsfläche ausgeklammert, da für den Boden eine separate Verzinsung berechnet werden sollte.

Bei den Natürlichen Personen wird eine Umrechnung von Bruttoverbuchern auf Nettoverbucher vorgenommen. Das heißt, dass alle Kennzahlen ohne Umsatzsteuer errechnet wurden. Auch die in dieser Broschüre dargestellten Vorjahreswerte wurden generell ohne Umsatzsteuer ermittelt.

## 3.2 Gruppierung

Die Schichtung der Gruppen erfolgte nach:

- Rechtsformen
- Wirtschaftlicher Betriebsgröße
- Betriebsformen (Ackerbau, Futterbau, Verbund etc.)
- Betriebstypen (zum Beispiel spezialisierter Getreidebaubetrieb)
- Landwirtschaftlich genutzter Fläche (LF-Gruppen)
- Bestandsgröße an Milchkühen
- Erfolg (oberstes und unterstes Viertel nach Benchmarkingpunkten)
- methodische Erläuterungen dazu unter: <http://www.landwirtschaft.sachsen.de/agrobench-sachsen-15120.html>
- Wirtschaftsgebieten

Bei der Analyse der Juristischen Personen ist Folgendes zu beachten:

- Die GmbH & Co. KG werden grundsätzlich mit zu den Juristischen Personen gezählt, da deren Strukturen den von GmbH und eG sehr ähneln.
- Der Jahresüberschuss der Juristischen Personen ist mit dem Gewinn der Natürlichen Personen nicht vergleichbar, da bei den Juristischen Personen alle betrieblichen Arbeitskräfte bereits über den Lohnaufwand entlohnt sind, die Entlohnung der Familienarbeitskräfte der Natürlichen Personen demgegenüber aus dem Gewinn noch erfolgt. Ein besserer Vergleichsmaßstab zwischen verschiedenen Rechtsformen sind die Kennzahlen „Gewinn plus Personalaufwand je Arbeitskraft“ bzw. „Ordentliches Ergebnis zzgl. Personalaufwand je Arbeitskraft“.

## 3.3 Struktur der analysierten Betriebe

In der vorliegenden Broschüre wurden die Abschlüsse von 331 Betrieben der Landwirtschaft (darunter 141 Einzelunternehmen im Haupterwerb, 40 Personengesellschaften und 145 Juristischen Personen) sowie von 8 Betrieben des Gartenbaus ausgewertet. Unter den 331 Betrieben sind 310 in das Testbetriebsnetz des Bundesministeriums für Ernährung und Landwirtschaft eingeflossen.

Bezogen auf die Anzahl der Landwirtschaftsbetriebe, die im Jahr 2022 einen Antrag auf Agrarförderung gestellt haben, sind somit insgesamt 10 % der Einzelunternehmen im Haupterwerb, 8 % der Personengesellschaften und 21 % der Juristischen Personen Sachsens analysiert worden.

Bei den Juristischen Personen ist zu berücksichtigen, dass auf Grund der Wahlmöglichkeit des Bilanzzeitraumes 30 % der Jahresabschlüsse auf dem Wirtschaftsjahr 2022/2023 und 70 % auf dem Kalenderjahr 2022 beruhen.

Die ausgewerteten Test- und Auflagenbetriebe spiegeln auch weitestgehend die Flächenanteile der drei Wirtschaftsgebiete Sachsens wider.

Für alle analysierten Betriebe gilt, dass offensichtlich eine positive Auslese vorliegt, da viele Betriebe mit niedrigem Einkommen gar nicht in der Lage waren, einen BMEL-Jahresabschluss zu erstellen. Das bedeutet, die Gruppendurchschnitte spiegeln ein relativ hohes Niveau der Landwirtschaft wider, das über dem eigentlichen Landesdurchschnitt liegt.

### **3.4 Erläuterung der EU-Betriebssystematik**

Zur Klassifizierung der Betriebe wird die Betriebssystematik der EU angewendet. Dabei werden die Betriebe über den Standardoutput einer bestimmten Betriebsform und einem Betriebstyp zugeordnet. Die Inhalte dieser Kategorien sind auf den Seiten 22 und 23 dargestellt. Überschreitet der Anteil des Standardoutputs einzelner Produktionsverfahren (z.B. Milchproduktion) am Standardoutput des Betriebes insgesamt einen bestimmten Schwellenwert, so wird der betreffende Betrieb der entsprechenden Gruppe spezialisierter Betriebe (z. B. spezialisierter Milchviehbetriebe) zugeordnet. Der Schwellenwert liegt in den meisten Fällen bei 2/3.

Die Methode der EU-Betriebssystematik wurde mit dem Wirtschaftsjahr 2010/11 geändert. Während bis dahin der Standarddeckungsbeitrag verwendet wurde, wird nun der Standardoutput verwendet. Der Standardoutput (SO) beschreibt die Marktleistung des Betriebes. Die Kalkulation der pflanzen- und tierartenspezifischen SO obliegt dem Kuratorium für Technik und Bauwesen in der Landwirtschaft (KTBL). Die Ermittlung der SO-Werte durch KTBL erfolgt durch die Multiplikation der erzeugten Menge mit dem zugehörigen Ab-Hof-Preis, wobei die Mehrwertsteuer, produktspezifische Steuern und Direktzahlungen nicht berücksichtigt werden. Für den Einzelbetrieb werden die einzelnen SO-Werte mit der Flächeneinheit einer Pflanzenart bzw. der Stückzahl Vieh einer Tierart (bei Geflügel je 100 Stück) multipliziert und zum Gesamtstandardoutput des Betriebes summiert.

Die Gruppenbezeichnungen wurden beibehalten.

Die wirtschaftliche Betriebsgröße wird über Euro dargestellt. Diese Kennzahl wird gleichzeitig für die sozio-ökonomische Gliederung (Haupt- und Nebenerwerb) der Betriebe verwendet. Ein Haupterwerbsbetrieb ist dabei mindestens 50.000 EURO Standardoutput groß oder weist mindestens 1 Arbeitskraft aus.

Tabelle 2: EU-Betriebssystematik (Teil 1)

Betriebsform	Betriebstyp		Einzelausrichtung		
	Bezeichnung	Abkürzung	EU-Code	Bezeichnung Einzelausrichtung	Anteil der einzelnen Produktionszweige am Standardoutput des Betriebes insgesamt
1 Ackerbau	Getreidebaubetriebe	A-GETR	151	Spezialisierte Getreide-, Ölsaaten- und Eiweißpflanzenanbaubetriebe	Getreide, Ölsaaten, Eiweißpflanzen > 2/3
	Hackfruchtbetriebe	A-HACK	161	Spezialisierte Hackfruchtbetriebe	Hackfrüchte > 2/3
			162	Getreide- und Hackfruchtverbundbetriebe	Getreide, Ölsaaten, Eiweißpflanzen > 1/3; Hackfrüchte > 1/3
	Ackerbau-Gemischtbetriebe	A-SO	163	Spezialisierte Feldgemüsebetriebe	Gemüse / Erdbeeren im Feldanbau > 2/3
			164	Spezialisierte Tabakbetriebe	Tabak > 2/3
			166	Ackerbaugemischtbetriebe	Ackerbau > 2/3; Betriebe ohne besonderen Schwerpunkt
2 Gartenbau	Gemüsebaubetriebe	G-GEM	221	Spezialisierte Freiland-Gemüse-Gartenbaubetriebe	Gemüse / Erdbeeren im Freiland > 2/3
			211	Spezialisierte Unterglas-Gemüse-Gartenbaubetriebe	Gemüse / Erdbeeren unter Glas > 2/3
	Blumen- und Zierpflanzenbaubetriebe	G-ZIER	222	Spezialisierte Freiland-Blumen- und Zierpflanzenbetriebe	Blumen / Zierpflanzen im Freiland > 2/3
			212	Spezialisierte Unterglas-Blumen- und Zierpflanzenbetriebe	Blumen / Zierpflanzen unter Glas > 2/3
	Sonstige Gartenbaubetriebe	G-SO	223	Allgemeine Freiland Gartenbaubetriebe	Gemüse / Erdbeeren als Gartenbaukultur <b>und</b> Blumen / Zierpflanzen im Freiland > 2/3
			213	Allgemeine Unterglas-Gartenbaubetriebe	Gemüse / Erdbeeren als Gartenbaukultur <b>und</b> Blumen / Zierpflanzen unter Glas > 2/3
			231	Spezialisierte Pilzzuchtbetriebe	Pilze > 2/3
			233	Gartenbaugemischtbetriebe	Gartenbau > 2/3; Betriebe ohne besonderen Schwerpunkt
	Baumschulbetriebe	G-BS	232	Reb- und Baumschulen	Reb- und Baumschulen > 2/3
3 Dauerkulturbetriebe	Weinbaubetriebe	D-WB	351	Spezialisierte Rebanlagenbetriebe	Rebanlagen > 2/3
	Obstbaubetriebe	D-OB	361	Spezialisierte Obstbetriebe	Obst- und Beerenobstanlagen > 2/3
	Gemischtbetriebe	D-SO	380	Dauerkulturgemischtbetriebe	Reb- und Obstanlagen (außer Reb- und Baumschulen 1)) > 2/3; Betriebe ohne besonderen Schwerpunkt
4 Futterbaubetriebe (ohne Schäfer)	Milchviehbetriebe	F-MI	450	Spezialisierte Milchbetriebe	Milchkühe > 3/4
	Sonstige Futterbaubetriebe	F-SO	460	Spezialisierte Rinderaufzuchtbetriebe	Alle Rinder > 2/3; Milchkühe < 1/10 und sonstige Kühe > 1/3
			470	Rindviehbetriebe-Milcherzeugung mit Aufzucht und Mast	Alle Rinder > 2/3; Milchkühe > 1/4; außer den Milchviehbetrieben
			482	Schaf- und Rindviehverbundbetriebe	Alle Rinder > 1/3, Schafe > 1/3
			483	Spezialisierte Ziegenbetriebe	Ziegen > 1/3
			484	Verschiedene Weideviehbetriebe	Grünland und Weidevieh > 2/3; Rinder < 2/3; Betriebe ohne besonderen Schwerpunkt
4.1 Schafbetriebe	Spezialisierte Schafbetriebe	F-SCHA	481	Spezialisierte Schafbetriebe	Schafe > 2/3

Tabelle 3: EU-Betriebssystematik (Teil 2)

Betriebsform	Betriebstyp		Enzelausrichtung		
	Bezeichnung	Abkürzung	EU-Code	Bezeichnung Enzelausrichtung	Anteil der einzelnen Produktionszweige am Standardoutput des Betriebes insgesamt
5 Veredlungsbetriebe	Schweinebetriebe	V-SW	511	Spezialisierte Schw eineaufzuchtbetriebe	Zuchtsauen > 2/3
			512	Spezialisierte Schw einemastbetriebe	Andere Schw eine > 2/3
			513	Schw eineaufzucht- und Mastverbundbetriebe	Schw eine > 2/3; Betriebe ohne besonderen Schw erpunkt
	Sonstige Veredlungsbetriebe	V-SO	521	Spezialisierte Legehennenbetriebe	Legehennen > 2/3
			522	Spezialisierte Geflügelmastbetriebe	Masthähnchen und -hühnchen und sonstiges Geflügel > 2/3
			523	Legehennen- und Geflügelmastverbundbetriebe	Geflügel > 2/3; Betriebe ohne besonderen Schw erpunkt
			530	Veredlungsbetriebe mit verschiedenen Verbunderzeugnissen	Veredlung, d.h. Schw eine <b>und</b> Geflügel <b>und</b> Mutterkaninchen > 2/3; Betriebe ohne besonderen Schw erpunkt
6 Verbundbetriebe	Pflanzenbauverbundbetriebe	VB-PFL	611	Kombinierte Gartenbau-Dauerkulturverbundbetriebe	Gartenbau > 1/3 <b>und</b> Dauerkulturen > 1/3
			612	Acker- und Gartenbauverbundbetriebe	Ackerbau > 1/3 <b>und</b> Gartenbau > 1/3
			613	Acker- und Rebanlagenverbundbetriebe	Ackerbau > 1/3 <b>und</b> Rebanlagen > 1/3
			614	Ackerbau- und Dauerkulturverbundbetriebe	Ackerbau > 1/3 <b>und</b> Dauerkulturen > 1/3 <b>und</b> Rebanlagen < 1/3
			615	Pflanzenbauverbundbetriebe mit Betonung Ackerbau	Ackerbau > 1/3; keine sonstige Produktionsrichtung > 1/3
			616	Pflanzenbauverbundbetriebe mit Betonung Gartenbau/Dauerkulturen	1/3 < Gartenbau <b>oder</b> Dauerkulturen < 2/3; keine sonstige Produktionsrichtung > 1/3
	Milchviehverbundbetriebe	VB-MI	731	Viehhaltungsverbundbetriebe-Teilausrichtung Milcherzeugung	Grünland und Weidevieh < 2/3; Rinder für die Milcherzeugung > 1/3; Milchkühe > 2/3 der Rinder für die Milcherzeugung; keine sonstige Produktionsrichtung > 1/3
			831	Ackerbau-Milchviehverbundbetriebe	Ackerbau > 1/3; Rinder für die Milcherzeugung > 1/3; Milchkühe > 2/3 der Rinder für die Milcherzeugung; Rinder für die Milcherzeugung < Ackerbau
			832	Milchvieh-Ackerbauverbundbetriebe	Rinder für die Milcherzeugung > 1/3; Ackerbau > 1/3; Milchkühe > 2/3 der Rinder für die Milcherzeugung; Rinder für Milcherzeugung > Ackerbau
	Veredlungsverbundbetriebe	VB-V	742	Viehhaltungsverbundbetriebe; Veredlung und Weidevieh	<b>Entweder</b> (Grünland und Weidevieh > 1/3; Veredlung > 1/3; Rinder für die Milcherzeugung < 1/3) <b>oder</b> (Rinder für die Milcherzeugung > 1/3; Veredlung > 1/3; Milchkühe < 2/3 der Rinder für die Milcherzeugung)
			841	Viehhaltungsverbundbetriebe; Veredlung und Ackerbau	Ackerbau > 1/3; Veredlung > 1/3
	Sonstige Verbundbetriebe	VB-SO	732	Viehhaltungsverbundbetriebe-Teilausrichtung Weidevieh, andere als Milchvieh	Grünland und Milchvieh > 1/3, aber < 2/3; Rinder für die Milcherzeugung < 1/3; keine sonstige Tätigkeit > 1/3
			741	Viehhaltungsverbundbetriebe; Veredlung und Milchvieh	Rinderhaltung für die Milcherzeugung > 1/3; Veredlung > 1/3, Milchkühe > 2/3 der Rinder für die Milcherzeugung
			833	Verbundbetriebe Ackerbau mit Weidevieh (andere als Milchvieh)	Ackerbau > 1/3; Grünland und Weidevieh > 1/3; Rinder für die Milcherzeugung < 1/3; Milchkühe < 2/3 der Rinder für die Milcherzeugung; Ackerbau > Weidevieh
			834	Verbundbetriebe Weidevieh (andere als Milchvieh) mit Ackerbau	Grünland und Weidevieh > 1/3, Rinder für die Milcherzeugung < 1/3; Milchkühe < 2/3 der Rinder für die Milcherzeugung; Grünland und Weidevieh > Ackerbau
			842	Dauerkulturen-Weideviehverbundbetriebe	Dauerkulturen > 1/3; Grünland und Weidevieh > 1/3
844			Pflanzenbau-Viehhaltungsgemischtbetriebe	alle Betriebe, die keiner anderen Betriebsgruppe zugeordnet wurden, aber klassifizierbar sind	

# 4 Erfolgsgrößen der Unternehmensrentabilität

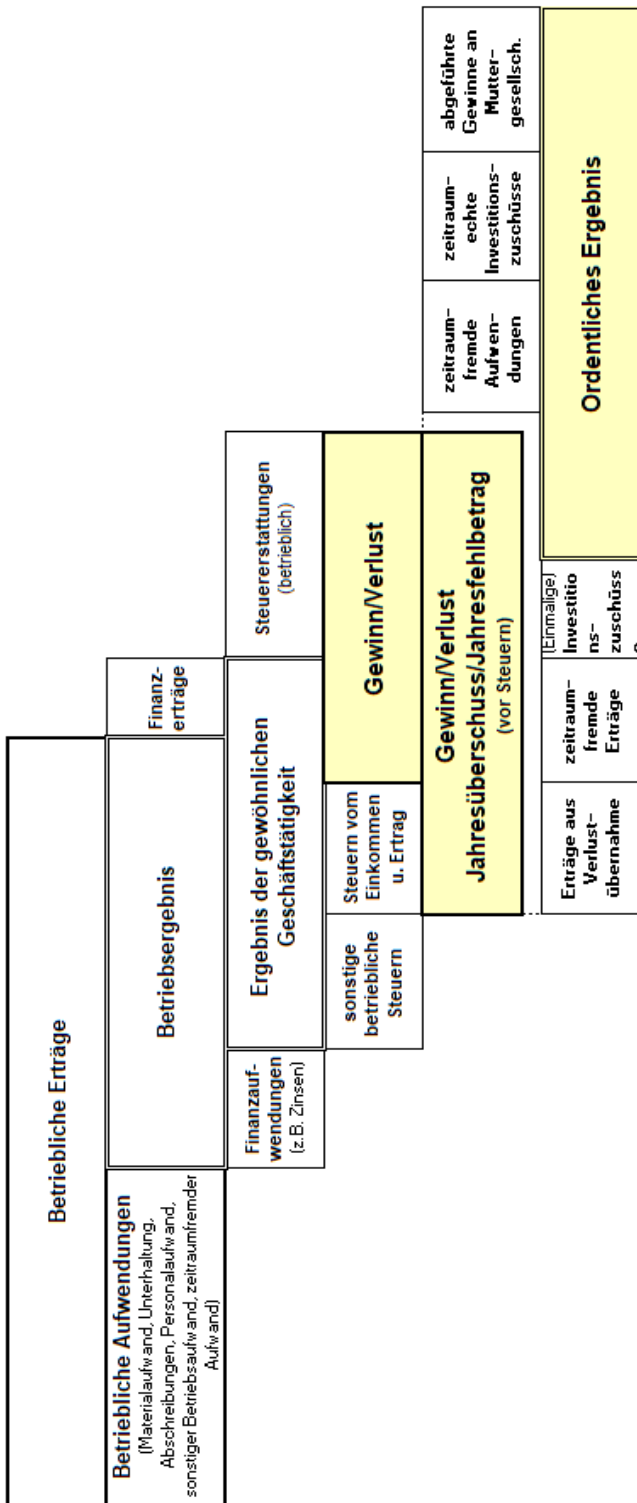

<b>Gewinn</b>	
<b>Lohnsatz</b> (für nichtentlohnte AK)	<b>Zinsertrag gesamtes Eigenkapital</b>
<b>Zinsansatz<sup>1)</sup> und Pachtansatz<sup>2)</sup></b>	<b>Arbeitsertrag nichtentlohnte Arbeitskräfte</b>
<b>Zinsansatz<sup>1)</sup> und Pachtansatz<sup>2)</sup></b>	<b>Lohnsatz</b> (für nichtentlohnte AK)
<b>Unternehmergeinn</b>	

$$\text{Ordentliches Ergebnis} - \text{Lohnsatz (für nichtentl. AK)} - \text{Pachtansatz}^2) = \text{Eigenkapitalrentabilität (o. Boden)}$$

$$\text{Ordentliches Ergebnis} + \text{Zinsaufwand} - \text{Lohnsatz (für nichtentl. AK)} = \text{Gesamtkapitalrentabilität}$$

Bilanzvermögen

1) Zinsansatz für durchschnittlich gebundenes Eigenkapital ohne Boden

2) Pachtansatz für Eigentumsflächen

# 5 Wirtschaftsgebiete Karte Sachsen

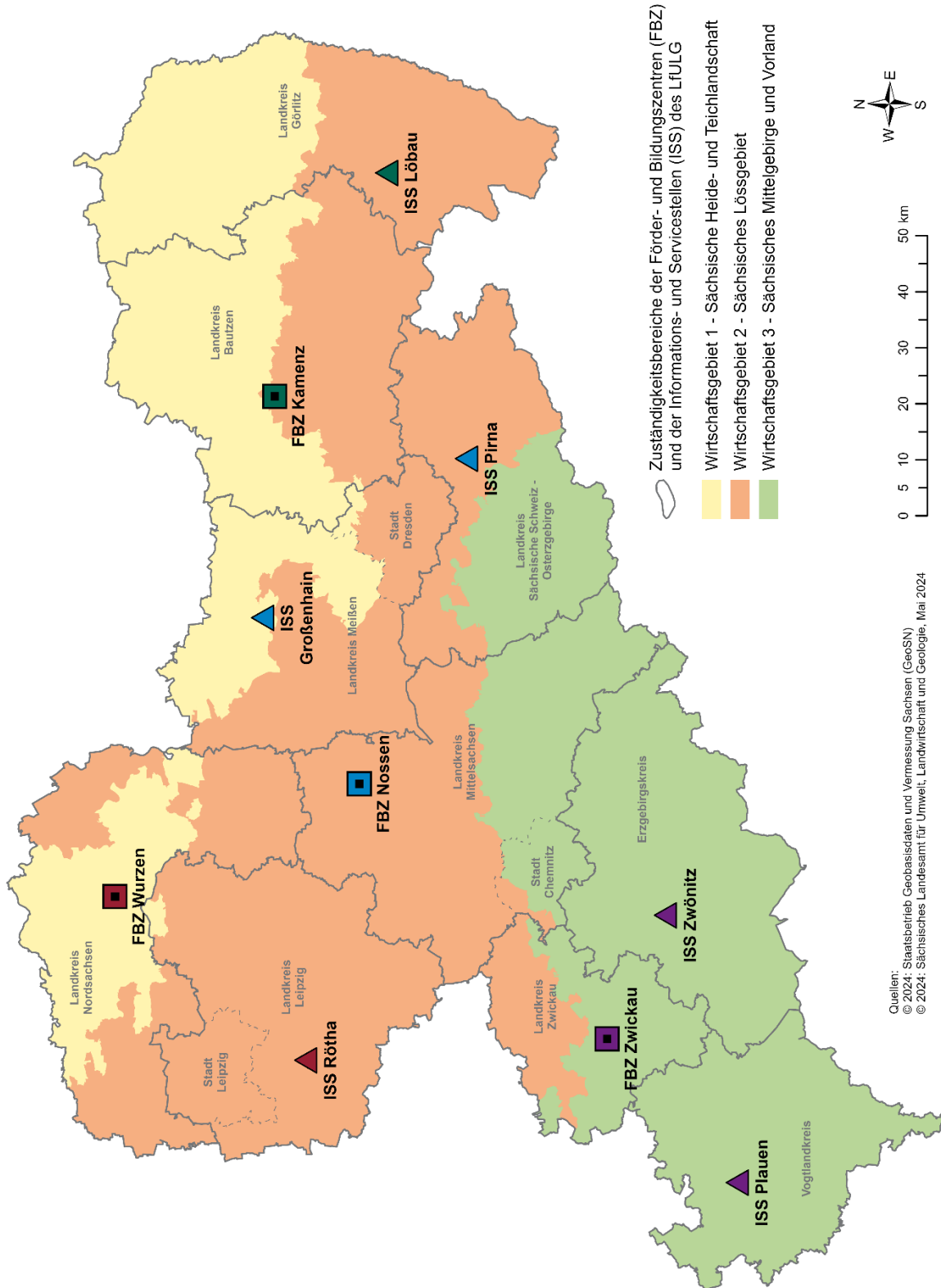

# 6 Begriffsdefinitionen

Tabelle 4: Kennzahl und Beschreibung

Kennzahl	Beschreibung
0111 bis 0880	Die Kennzahlen für die Auswertung der Gartenbaubetriebe sind analog der Landwirtschaft aufgebaut. Die meisten Kennzahlen beziehen sich jedoch auf die Grundfläche Gartenbau (GG; Kennzahl 1010), so dass eine andere Nummerierung vorgenommen wurde.
1006	<b>Wirtschaftliche Betriebsgröße in €/ha LF</b> Die Berechnung der wirtschaftlichen Betriebsgröße erfolgt über die Ermittlung des Standardoutputs des Betriebes insgesamt geteilt durch die landwirtschaftliche Nutzfläche (LF) des Betriebes. Der Standardoutput (SO) beschreibt die Marktleistung des Betriebes. Die Kalkulation der pflanzen- und tierartenspezifischen SO obliegt dem Kuratorium für Technik und Bauwesen in der Landwirtschaft (KTBL). Die Ermittlung der SO-Werte durch KTBL erfolgt durch die Multiplikation der erzeugten Menge mit dem zugehörigen Ab-Hof-Preis, wobei die Mehrwertsteuer, produktspezifische Steuern und Direktzahlungen nicht berücksichtigt werden. Für den Einzelbetrieb werden die einzelnen SO-Werte mit der Flächeneinheit einer Pflanzenart bzw. der Stückzahl Vieh einer Tierart (bei Geflügel je 100 Stück) multipliziert und zum Gesamtstandardoutput des Betriebes summiert
1010	<b>Grundfläche Gartenbau (GG) in ha GG/Betrieb</b> Summe aus bewirtschafteter Obstfläche, Baumschulfläche, sonstiger Freilandfläche sowie unbeheizbarer und beheizbarer Gewächshausfläche am Ende des Wirtschaftsjahres.
1030	<b>Landwirtschaftlich genutzte Fläche (LF) in ha/Betrieb</b> Summe aus landwirtschaftlicher Ackerfläche, Dauergrünland, landwirtschaftlicher Dauerkulturfäche, Grundfläche Gartengewächse, weinbaulich genutzter Fläche sowie sonstiger landwirtschaftlicher Fläche am Ende des Wirtschaftsjahres.
1033	<b>dar. zugepachtete LF (Netto) in ha/Betrieb</b> Entgeltlich und unentgeltlich zugepachtete Fläche abzüglich der entgeltlich und unentgeltlich verpachteten landwirtschaftlich genutzten Fläche am Ende des Wirtschaftsjahres.
1056	<b>Ertragsmesszahl in EMZ/a</b> Durchschnittliche Bodenwertzahl der bewirtschafteten LF, angegeben in Ertragsmesszahl (EMZ) je Ar (a).
1110	<b>Arbeitskräfte insgesamt in AK/Betrieb</b> Ständige und nichtständige im Betrieb eingesetzte Fremd-Arbeitskräfte sowie nichtentlohnte und auch entlohnte Familien-Arbeitskräfte. Die Umrechnung auf die Arbeitskraft-Einheit (AK) erfolgte früher aufgrund der jährlich geleisteten Arbeitstage bzw. Arbeitsstunden. Dabei wurden maximal 280 Arbeitstage oder 2380 Arbeitsstunden für 1 AK unterstellt. Im novellierten BMEL-Abschluss entspricht 1 AK einer vollbeschäftigten Person zwischen 18 bis 65 Jahre alt, ohne Minderung der Erwerbsfähigkeit. Gewertet werden grundsätzlich nur die für den Betrieb geleisteten Arbeitsstunden. Tätigkeiten im Haushalt sind vorher abzuziehen. Zusätzlich müssen Alter und Erwerbsfähigkeit berücksichtigt werden. Personen unter 18 Jahren gelten allgemein als 0,7 AK und über 65 Jahre als 0,3 AK. Bei nur teilweiser Erwerbsfähigkeit sind entsprechende prozentuale Abzüge vorzunehmen.
1113	<b>dar. Familienarbeitskräfte in FAK/Betrieb</b> Nichtentlohnte und entlohnte Familienarbeitskräfte je Betrieb.
1114	<b>AK-Besatz in AK/100 ha LF</b> Arbeitskräftebesatz: Anzahl der Arbeitskräfte insgesamt bezogen auf 100 ha LF.
1120	<b>Nicht entlohnte Arbeitskräfte in nAK/Betrieb</b> Nichtentlohnte ständige und nichtständige Familienarbeitskräfte.



Kennzahl	Beschreibung																		
1130	<p><b>Lohnansatz für nichtentlohnte Arbeitskräfte in €/Betrieb</b>  Der Lohnansatz ist der kalkulatorische Lohn der nichtentlohnnten Arbeitskraft (landwirtschaftlicher Unternehmer und nicht entlohnte Familien-Arbeitskräfte). Ab dem Abrechnungszeitraum 2013/14 sind für Deutschland eine einheitliche Grundentlohnung des Betriebsleiters und eine neue Methode zur Berechnung des Betriebsleiterzuschlages maßgeblich.</p> <p>Die <b>Berechnung des Betriebsleiterzuschlages</b> erfolgt auf der Grundlage der nachfolgenden vier Kennziffern:</p> <ol style="list-style-type: none"> <li>1. Die landwirtschaftlich genutzte Fläche trägt mit einem Koeffizienten von 3,17 € je ha zur Erhöhung des BLZ bei.</li> <li>2. Je Tausend Euro Bilanzvermögen steigt der BLZ um 0,93 Euro.</li> <li>3. Je Tausend Euro Umsatzerlöse steigt der BLZ um 2,21 Euro.</li> <li>4. Mit jeder im Betrieb beschäftigten Arbeitskraft verringert sich der BLZ um 227,00 Euro.</li> </ol> <p>Grundlage des neuen Algorithmus für den Betriebsleiterzuschlag ist der Zusammenhang zwischen der Ist-Entlohnung der Betriebsleiter von Landwirtschaftsbetrieben Juristischer Personen und den aufgeführten betrieblichen Kenngrößen. Dieser ist mit Hilfe mathematisch/statistischer Methoden unter Nutzung der Buchführungsdaten aus 5 Abrechnungszeiträumen ermittelt worden.</p> <p><b>Berechnung:</b></p> <table data-bbox="308 846 1356 1003"> <tr> <td>Lohnansatz Betriebsleiter = Grundlohn</td> <td>38.550 € * AK Betriebsleiter</td> </tr> <tr> <td>Betriebsleiterzuschlag (BLZ)</td> <td>+3,17 € * ha LF</td> </tr> <tr> <td></td> <td>+0,93 € * Tsd. € Bilanzvermögen</td> </tr> <tr> <td></td> <td>+2,21 € * Tsd. € Umsatzerlöse</td> </tr> <tr> <td></td> <td>-227,00 € * Arbeitskräfte</td> </tr> </table> <p>Nichtentlohnte Vollarbeitskraft 30.159 €/AK</p> <p>Der Lohnansatz für den Bereich Gartenbau wird nach der bisherigen Methode ermittelt. Der kalkulatorische Lohn der nichtentlohnnten Arbeitskraft (in erster Linie der Familien-Arbeitskraft) wird in Anlehnung an die für fremde Arbeitskräfte im Gartenbau gezahlten Löhne einschließlich Arbeitgeberanteil zur Sozialversicherung auf der Basis der vom Bundesministerium für Ernährung und Landwirtschaft (BMEL) herausgegebenen Richtsätze jährlich neu berechnet. Für den Betriebsleiter wird ein Zuschlag für die leitende Tätigkeit vorgenommen. Für das Kalenderjahr 2022 bzw. das Wirtschaftsjahr 2022/2023 werden folgende Werte für Deutschland angesetzt:</p> <table data-bbox="308 1370 1209 1496"> <tr> <td><b>Gartenbau</b></td> <td></td> </tr> <tr> <td>Grundlohn Betriebsleiter</td> <td>49.671 €/AK</td> </tr> <tr> <td>Betriebsleiterzuschlag</td> <td>130 €/5.000 € Umsatz</td> </tr> <tr> <td>Nichtentlohnte Vollarbeitskraft</td> <td>36.522 €/AK</td> </tr> </table> <p>Findet eine Entlohnung (auch teilweise) statt, dann vermindert sich der Lohnansatz um den ausgezahlten Betrag.</p>	Lohnansatz Betriebsleiter = Grundlohn	38.550 € * AK Betriebsleiter	Betriebsleiterzuschlag (BLZ)	+3,17 € * ha LF		+0,93 € * Tsd. € Bilanzvermögen		+2,21 € * Tsd. € Umsatzerlöse		-227,00 € * Arbeitskräfte	<b>Gartenbau</b>		Grundlohn Betriebsleiter	49.671 €/AK	Betriebsleiterzuschlag	130 €/5.000 € Umsatz	Nichtentlohnte Vollarbeitskraft	36.522 €/AK
Lohnansatz Betriebsleiter = Grundlohn	38.550 € * AK Betriebsleiter																		
Betriebsleiterzuschlag (BLZ)	+3,17 € * ha LF																		
	+0,93 € * Tsd. € Bilanzvermögen																		
	+2,21 € * Tsd. € Umsatzerlöse																		
	-227,00 € * Arbeitskräfte																		
<b>Gartenbau</b>																			
Grundlohn Betriebsleiter	49.671 €/AK																		
Betriebsleiterzuschlag	130 €/5.000 € Umsatz																		
Nichtentlohnte Vollarbeitskraft	36.522 €/AK																		
1150	<p><b>Ackerfläche in % der LF</b>  Anteil der landwirtschaftlichen Ackerfläche an der gesamten landwirtschaftlich genutzten Fläche (LF) zum Ende des Wirtschaftsjahres.</p>																		
1151	<p><b>Ackerfläche (Anfang des Jahres) in ha AF/Betrieb</b>  Umfang der landwirtschaftlichen Ackerfläche zu Beginn des Wirtschaftsjahres.</p>																		
1160	<p><b>Dauergrünland in % der LF</b>  Anteil Dauergrünlandfläche an der gesamten landwirtschaftlich genutzten Fläche (LF).</p>																		
1210 bis 1284	<p><b>Ackerflächenverhältnis in v. H. der AF</b>  Prozentualer Anteil der Anbaufläche der wichtigsten Feldfrüchte an der gesamten Ackerfläche (AF).</p>																		

Kennzahl	Beschreibung																																																								
1300 bis 1352	<p><b>Viehbesatz in VE/100 ha LF</b> Errechnet für Vieh insgesamt sowie für die wichtigsten Tierarten und Tiergruppen als durchschnittlicher Jahresbestand wobei die Tiere auf Vieheinheiten und die Bezugsgröße 100ha LF umgerechnet sind. Für die Berechnung der Vieheinheiten wurde folgender Schlüssel in Anlehnung an den Schlüssel des Bewertungsgesetzes vom 1. Februar 1991 BGBl. I S. 231 verwendet.</p> <table border="0"> <thead> <tr> <th data-bbox="306 394 890 421">Tierart 1 Tier =</th> <th data-bbox="896 394 1104 421">Vieheinheit (VE)</th> </tr> </thead> <tbody> <tr> <td colspan="2"><b>Pferde</b></td> </tr> <tr> <td>Pferde unter 3 Jahren</td> <td>0,70</td> </tr> <tr> <td>Pferde 3 Jahre und älter</td> <td>1,10</td> </tr> <tr> <td colspan="2"><b>Rindvieh</b></td> </tr> <tr> <td colspan="2"><b>Kälber und Jungvieh unter 1 Jahr</b></td> </tr> <tr> <td>Jungvieh 1 bis 2 Jahre</td> <td>0,70</td> </tr> <tr> <td>Zuchtbullen</td> <td>1,20</td> </tr> <tr> <td>Zugochsen</td> <td>1,20</td> </tr> <tr> <td>Kühe, Färsen, Masttiere über 2 Jahre</td> <td>1,00</td> </tr> <tr> <td colspan="2"><b>Schafe</b></td> </tr> <tr> <td>Schafe unter 1 Jahr</td> <td>0,05</td> </tr> <tr> <td>Schafe 1 Jahr und älter</td> <td>0,10</td> </tr> <tr> <td colspan="2"><b>Ziegen</b></td> </tr> <tr> <td colspan="2"><b>Schweine</b></td> </tr> <tr> <td>Ferkel</td> <td>0,12</td> </tr> <tr> <td>Läufer, Mastschweine, Jungsau</td> <td>0,30</td> </tr> <tr> <td>Zuchtschweine</td> <td>0,33</td> </tr> <tr> <td colspan="2"><b>Geflügel</b></td> </tr> <tr> <td>Legehennen</td> <td>0,02</td> </tr> <tr> <td>Küken und Junghennen</td> <td>0,004</td> </tr> <tr> <td>Jungmasthühner</td> <td>0,01</td> </tr> <tr> <td>Mastenten,-puten,-gänse</td> <td>0,015</td> </tr> <tr> <td>Zuchtenten,-puten,-gänse und sonstiges Geflügel</td> <td>0,04</td> </tr> <tr> <td colspan="2"><b>Damtiere</b></td> </tr> <tr> <td>Damkälber unter 1 Jahr</td> <td>0,10</td> </tr> <tr> <td>Damtiere 1 bis 2 Jahre</td> <td>0,20</td> </tr> <tr> <td>Damtiere über 2 Jahre</td> <td>0,30</td> </tr> </tbody> </table>	Tierart 1 Tier =	Vieheinheit (VE)	<b>Pferde</b>		Pferde unter 3 Jahren	0,70	Pferde 3 Jahre und älter	1,10	<b>Rindvieh</b>		<b>Kälber und Jungvieh unter 1 Jahr</b>		Jungvieh 1 bis 2 Jahre	0,70	Zuchtbullen	1,20	Zugochsen	1,20	Kühe, Färsen, Masttiere über 2 Jahre	1,00	<b>Schafe</b>		Schafe unter 1 Jahr	0,05	Schafe 1 Jahr und älter	0,10	<b>Ziegen</b>		<b>Schweine</b>		Ferkel	0,12	Läufer, Mastschweine, Jungsau	0,30	Zuchtschweine	0,33	<b>Geflügel</b>		Legehennen	0,02	Küken und Junghennen	0,004	Jungmasthühner	0,01	Mastenten,-puten,-gänse	0,015	Zuchtenten,-puten,-gänse und sonstiges Geflügel	0,04	<b>Damtiere</b>		Damkälber unter 1 Jahr	0,10	Damtiere 1 bis 2 Jahre	0,20	Damtiere über 2 Jahre	0,30
Tierart 1 Tier =	Vieheinheit (VE)																																																								
<b>Pferde</b>																																																									
Pferde unter 3 Jahren	0,70																																																								
Pferde 3 Jahre und älter	1,10																																																								
<b>Rindvieh</b>																																																									
<b>Kälber und Jungvieh unter 1 Jahr</b>																																																									
Jungvieh 1 bis 2 Jahre	0,70																																																								
Zuchtbullen	1,20																																																								
Zugochsen	1,20																																																								
Kühe, Färsen, Masttiere über 2 Jahre	1,00																																																								
<b>Schafe</b>																																																									
Schafe unter 1 Jahr	0,05																																																								
Schafe 1 Jahr und älter	0,10																																																								
<b>Ziegen</b>																																																									
<b>Schweine</b>																																																									
Ferkel	0,12																																																								
Läufer, Mastschweine, Jungsau	0,30																																																								
Zuchtschweine	0,33																																																								
<b>Geflügel</b>																																																									
Legehennen	0,02																																																								
Küken und Junghennen	0,004																																																								
Jungmasthühner	0,01																																																								
Mastenten,-puten,-gänse	0,015																																																								
Zuchtenten,-puten,-gänse und sonstiges Geflügel	0,04																																																								
<b>Damtiere</b>																																																									
Damkälber unter 1 Jahr	0,10																																																								
Damtiere 1 bis 2 Jahre	0,20																																																								
Damtiere über 2 Jahre	0,30																																																								
1391	<p><b>Rauhfuttermittelverzehr in GV/Betrieb</b> Errechnet für die Tierarten Pferde, Rinder, Schafe, Damtiere und Ziegen unter Verwendung des Vieheinheitenschlüssels und bezogen auf den Betrieb insgesamt.</p>																																																								
1411	<p><b>Getreide (ohne Körnermais) in dt/ha</b> Ø Getreideertrag in dt/ha Anbaufläche (Weizen, Dinkel, Hartweizen, Roggen, Wintergerste, Sommergerste, Hafer, Sommer- und Wintermenggetreide, Triticale und sonstiges Getreide).</p>																																																								
1420	<p><b>dar. Weizen in dt/ha</b> Ø Weizenenertrag in dt/ha Anbaufläche (Winter- und Sommerweizen, Dinkel und Hartweizen).</p>																																																								
1426	<p><b>dar. Wintergerste in dt/ha</b> Ø Wintergersteertrag in dt/ha Anbaufläche</p>																																																								
1427	<p><b>dar. Sommergerste in dt/ha</b> Ø Sommergersteertrag in dt/ha Anbaufläche</p>																																																								
1433	<p><b>dar. Roggen in dt/ha</b> Ø Roggenertrag in dt/ha Anbaufläche</p>																																																								
1434	<p><b>dar. Triticale in dt/ha</b> Ø Triticaleertrag in dt/ha Anbaufläche</p>																																																								

<b>Kennzahl</b>	<b>Beschreibung</b>
1465	<b>Raps in dt/ha</b> Ø Rapsenertrag (Winterraps, Sommerraps, Rübsen) in dt/ha Anbaufläche
1472	<b>Kartoffeln in dt/ha</b> Ø Kartoffelertrag in dt/ha Anbaufläche
1473	<b>Zuckerrüben in dt/ha</b> Ø Zuckerrübenertrag in dt/ha Anbaufläche
1511	<b>Getreideerlös insgesamt (netto; ohne Körnermais) in €/dt</b> Ø Erzeugerpreis für Getreide insgesamt in €/dt (Winter- und Sommerweizen, Hartweizen, Roggen, Winter- und Sommergerste, Hafer, Winter- und Sommermengengetreide, Triticale und sonstiges Getreide)
1520	<b>Weizenerlös (netto) in €/dt</b> Erzeugerpreis für Weizen (Winter- und Sommerweizen, Dinkel und Hartweizen) in €/dt
1526	<b>Wintergersteerlös (netto) in €/dt</b> Erzeugerpreis für Wintergerste in €/dt
1527	<b>Sommergersteerlös (netto) in €/dt</b> Erzeugerpreis für Sommergerste in €/dt
1533	<b>Roggenerlös (netto) in €/dt</b> Erzeugerpreis für Roggen in €/dt
1534	<b>Triticaleerlös (netto) in €/dt</b> Erzeugerpreis für Triticale in €/dt
1565	<b>Rapsenerlös (netto) in €/dt</b> Ø Erzeugerpreis für Raps in €/dt (Winterraps, Sommerraps, Rübsen)
1572	<b>Kartoffelerlös (netto) in €/dt</b> Erzeugerpreis für Kartoffeln in €/dt
1573	<b>Zuckerrübenerlös (netto) in €/dt</b> Erzeugerpreis für Zuckerrüben in €/dt
1612	<b>Lebend geborene Ferkel/Sau</b> Insgesamt lebend geborene Ferkel in Beziehung gesetzt zu dem durchschnittlichen Zuchtsauenbestand.
1631	<b>Milchleistung (bei 4 % Fett) in kg/Kuh</b> Ermolkene Milch, bezogen auf den Durchschnittsbestand an Milchkühen (umgerechnet auf einen Fettgehalt von 4 %).
1632	<b>Milchleistung (natürlicher Fettgehalt) in kg/Kuh</b> Ermolkene Milch bezogen auf den Durchschnittsbestand an Milchkühen (bezogen auf den natürlichen Fettgehalt).
1731	<b>Milcherlös (netto bei 4 % Fett) in €/dt</b> Erzeugerpreis ohne Umsatzsteuer für Kuhmilch in €/dt (umgerechnet auf einen Fettgehalt von 4 %).

<b>Kennzahl</b>	<b>Beschreibung</b>
1732	<b>Milcherlös (netto natürlicher Fettgehalt) in €/dt</b> Erzeugerpreis ohne Umsatzsteuer für Kuhmilch in €/dt (bezogen auf den natürlichen Fettgehalt).
2000	<b>Summe Aktiva (Bilanzvermögen) in €/Betrieb bzw. in €/ha LF</b> Enthält das Anlage-, Vieh- und Umlaufvermögen, eine evtl. vorgenommene Rechnungsabgrenzung (z.B. Vorauszahlungen) sowie das Sonderverlustkonto.
2100	<b>Sachanlagen gesamt in €/ha LF</b> Grundstücke, Bauten, technische Anlagen und Maschinen, andere Anlagen, Betriebs- und Geschäftsausstattung, stehendes Holz, Dauerkulturen, geleistete Anzahlungen und Anlagen im Bau.
2111	<b>dar. Boden in €/ha LF</b> Werte aller katastermäßig erfassten Flurstücke im Eigentum des Unternehmens. Bewertung (s. Heft 88, HLBS): Vor dem 01.07.1970 angeschaffter Grund und Boden (§ 55 Abs. 1 EStG) ist entsprechend der steuerlichen Werte zu bewerten (z.B. EMZ/ha x 8). Nach dem 01.07.1970 angeschaffter Grund und Boden (sonstiger Boden) wird mit den tatsächlichen Anschaffungskosten inklusive Neben- sowie Erschließungskosten angesetzt.
2115	<b>dar. Gebäude, bauliche Anlagen in €/ha LF</b> Gesamtwert der Wohngebäude, der Wirtschaftsgebäude, baulichen Anlagen, Biogasanlagen und Gewächshäuser (Gebäude). <b>Bewertung:</b> Vor dem 1.7.90 hergestellte Gebäude sind mit den Werten der EURO-Eröffnungsbilanz angesetzt, vermehrt um die Zugänge aus nachträglichen Herstellungskosten, vermindert um die Abschreibungen bis zum Zeitpunkt der Bilanzerstellung. Nach dem 1.7.90 hergestellte Gebäude sind mit Anschaffungs- bzw. Herstellungskosten, vermindert um die steuerlich zulässigen Abschreibungen anzusetzen.
2120	<b>dar. technische Anlagen und Maschinen in €/ha LF</b> Unmittelbar der Produktion dienendes Vermögen, soweit dieses keine Grundstücke und Bauten sind.
2130	<b>dar. andere Anlagen insgesamt in €/ha LF</b> Nicht unmittelbar der Produktion dienendes, fertig gestelltes Sachanlagevermögen, insbesondere Vermögensgegenstände, die der Verwaltung, der Lagerung, der Beschaffung oder dem Absatz dienen (z.B. Werkstatt-, Verkaufsraum- und Büroeinrichtung etc.).
2160	<b>dar. Anlagen im Bau und geleistete Anzahlungen in €/ha LF</b> Alle aktivierungspflichtigen Aufwendungen für noch nicht fertig gestellte Anlagen sowie Anzahlungen auf bis zum Bilanzstichtag noch nicht gelieferte bzw. erstellte Sachanlagen.
2200	<b>Finanzanlagen in €/ha LF</b> Kapitalanteilsrechte an anderen Unternehmen, Ausleihungen und festverzinsliche Wertpapiere.
2211	<b>dar. Anteile an verbundenen Unternehmen in €/ha LF</b> Kapitalanteile an verbundenen Unternehmen im Rahmen einer Tochter-Mutter-Verbindung.
2213	<b>dar. Beteiligungen in €/ha LF</b> Kapitalanteile an fremden Unternehmen.

<b>Kennzahl</b>	<b>Beschreibung</b>
2300	<b>Tiervermögen in €/ha LF</b> Wert des gesamten Tiervermögens entsprechend den steuerlichen Bewertungsansätzen bzw. den zusätzlichen KTBL-Werten für besonders wertvolle Tiere.
2320	<b>dar. Rinder in €/ha LF</b> Wert des Tiervermögens an Rindern entsprechend den steuerlichen Bewertungsansätzen bzw. den zusätzlichen KTBL-Werten für besonders wertvolle Tiere.
2330	<b>dar. Schweine in €/ha LF</b> Wert des Tiervermögens an Schweinen entsprechend den steuerlichen Bewertungsansätzen bzw. den zusätzlichen KTBL-Werten für besonders wertvolle Tiere.
2400	<b>Umlaufvermögen (ohne Tiere) in €/ha LF</b> Gesamtwert der Vorräte (Kennzahl 2410) und des Finanzumlaufvermögens (Kennzahl 2420) am Bewertungsstichtag.
2410	<b>dav. Vorräte in €/ha LF</b> Gesamtwert der Vorräte (Roh-, Hilfs- und Betriebsstoffe, Feldinventar, fertige und unfertige Erzeugnisse, zugekaufte Waren sowie geleistete Anzahlungen).
2412	<b>dar. Feldinventar in €/ha LF</b> Aufwand für die Bestellung und Pflege landwirtschaftlicher und gartenbaulicher Kulturen, die bis zum Bilanzstichtag angefallen sind. Zum Feldinventar gehören die einjährigen und mehrjährigen Kulturen, die einen einmaligen Ertrag liefern (z.B. Baumschulanlagen). Die Bewertung von Feldinventar muss steuerlich nicht unbedingt erfolgen. Wurde eine Bewertung vom Unternehmen nicht durchgeführt, erfolgt für den Zweck einer einheitlichen und vergleichbaren Auswertung eine programminterne Nachbewertung der einzelnen Fruchtarten mit Standardherstellungskosten.
2420	<b>dav. Finanzumlaufvermögen in €/ha LF</b> Forderungen gegenüber Geschäftspartnern, Guthaben auf laufenden Konten aller Geldinstitute plus Bargeld sowie Wertpapiere zum Ende des Geschäftsjahres (Schlussbilanz).
2431	<b>dar. Forderungen aus Lieferungen und Leistungen in €/ha LF</b> Forderungen aus der Haupttätigkeit des landwirtschaftlichen Unternehmens. Sie stammen aus Geschäften, die als Umsatzerlöse in der Gewinn- und Verlustrechnung auszuweisen sind.
2450	<b>dar. Bank, Kasse in €/ha LF</b> Guthaben auf laufenden Konten aller Geldinstitute plus Kassenbestände.
2800	<b>Veränderung Tiervermögen in €/ha LF</b> Erhöhung und Verminderung des Tiervermögens insgesamt gegenüber dem Vorjahr laut Bilanz. In den Veränderungen sind die Abschreibungen auf Tiere mit enthalten.
2920	<b>Veränderung des Finanzumlaufvermögens in €/ha LF</b> Finanzumlaufvermögen (Kennzahl 2420) Ende des Geschäftsjahres minus Anfang des Geschäftsjahres.
3140	<b>Sonderposten mit Rücklageanteil in €/ha LF</b> Der Sonderposten mit Rücklageanteil umfasst noch nicht versteuertes Eigenkapital, das nach Abzug der Steuern Eigenkapital darstellt. Er wird nach ertragssteuerlichen Vorschriften gebildet und enthält den Unterschiedsbetrag aus betriebswirtschaftlicher und niedrigerer steuerlicher Bewertung. Da der Sonderposten ein Mischposten aus Eigen- und Fremdkapital ist, wird er für weitere Berechnungen jeweils zur Hälfte dem Eigen- und Fremdkapital zugerechnet.
3210	<b>Entnahmen für Lebenshaltung in €/Betrieb</b> Alle Entnahmen für den Lebensunterhalt der Unternehmerfamilie und für private Anschaffungen. Beispiele: Barentnahmen, Bildungsaufwendungen, Feiern, Geschenke, Kleidung, Lebensmittel u.a.

<b>Kennzahl</b>	<b>Beschreibung</b>
3395	<b>Nettoentnahmen in €/nAK</b> Saldo aus Entnahmen insgesamt und Einlagen insgesamt je nichtentlohnter Arbeitskraft im Unternehmen.
3400	<b>Rückstellungen in €/ha LF</b> Summe der Rückstellungen für Pensionen, der Steuerrückstellungen und der Rückstellungen, die für ungewisse Verbindlichkeiten, für drohende Verluste aus schwebenden Geschäften sowie für im Geschäftsjahr unterlassene Aufwendungen für Instandhaltung und Abraumbeseitigung gebildet wurden.
3500	<b>Verbindlichkeiten in €/ha LF</b> Die Verbindlichkeiten werden nach der Art der Verbindlichkeit gegliedert in Verbindlichkeiten gegenüber Kreditinstituten, Verbindlichkeiten aus Lieferungen und Leistungen sowie Verbindlichkeiten gegenüber verbundenen Unternehmen. Zur Verbesserung der Einsicht in die Finanzlage können sie auch nach der Fristigkeit aufgegliedert werden.
3510	<b>dar. gegenüber Kreditinstituten in €/ha LF</b> In der Landwirtschaft werden Verbindlichkeiten gegenüber Kreditinstituten bei Einzelunternehmen, Personengesellschaften und Juristischen Personen nach der Gesamtlaufzeit in kurzfristig (Laufzeit bis 1 Jahr), mittelfristig (Laufzeit 1-5 Jahre) und langfristig (Laufzeit über 5 Jahre) unterschieden.
3521	<b>dar. aus Lieferungen und Leistungen in €/ha LF</b> Verpflichtungen aus Kauf-, Liefer-, Werk-, Dienstleistungs-, Miet-, Pacht- und ähnlichen Verträgen, bei denen die Zahlung für von dem Dritten bereits erfüllten Geschäften noch von dem bilanzierenden Unternehmen zu erbringen ist.
3600	<b>dar. Geschäftsguthaben, gezeichnetes Kapital in €/ha LF</b> Teil des Eigenkapitals, der von Gesellschaftern Juristischer Personen gezeichnet wurde.
3771	<b>dar. bilanziell entlastetes Eigenkapital in €/ha LF</b> Nichtentschuldete Altkredite, die bilanziell entlastet wurden und dadurch Bestandteil des Eigenkapitals sind. Der gesamte bilanziell entlastete Betrag ist entsprechend der Rangrücktrittsvereinbarung ratenweise an die Banken zurückzuzahlen.
3822	<b>Veränderung der Sonderabschreibungen in €/ha LF</b> Zugänge abzüglich Auflösungen an Sonderabschreibungen im Geschäftsjahr. Die Sonderabschreibungen sind Bestandteil des Sonderpostens mit Rücklageanteil.
4000	<b>Betriebliche Erträge in €/ha LF</b> Summe sämtlicher Erträge inclusive Naturalentnahmen aus Produktion, Forst und Jagd, Handel, Dienstleistungen und Nebenbetriebe, sonstiger betrieblicher Erträge inklusive zeitraumfremder Erträge sowie Bestandsveränderungen bei Vorräten (Feldinventar, fertige und unfertige Erzeugnisse) und Vieh.
4010 bis 4368	<b>Umsatzerlöse in €/ha LF</b> Enthält sämtliche Umsatzerlöse sowie Naturalentnahmen insgesamt und für die wichtigsten Einzelpositionen bzw. Gruppen der Umsatzerlöse aus der Gewinn- und Verlustrechnung.
4378	<b>dar. Mieten und Pachten in €/ha LF</b> Erträge aus Verpachtung von Flächen sowie Vermietung von Gebäuden.
4379	<b>dar. zeitraumzugehörige Umsatzsteuer in €/ha LF</b> Summe der aus den Einzelpositionen herausgerechneten Umsatzsteuer von pauschalierenden Betrieben.

<b>Kennzahl</b>	<b>Beschreibung</b>
4400	<b>Bestandsveränderungen in €/ha LF</b> Als Bestandsveränderungen sind hier die Summen aus der bewerteten Erhöhung oder Verminderung des Tierbestandes, des Feldinventars sowie an fertigen und unfertigen Erzeugnissen ausgewiesen. Die Bestandsveränderungen bei Roh-, Hilfs- und Betriebsstoffen sind separat unter den Aufwandskennzahlen aufgeführt.
4500	<b>Sonstige betriebliche Erträge in €/ha LF</b> In diesem Auffangposten sind alle Erträge zusammengefasst, die nicht anderen Posten der Gewinn- und Verlustrechnung zuzuordnen sind. Er umfasst z.B. die staatlichen Zuwendungen (Zulagen und Zuschüsse wie Prämien, Beihilfen und Ausgleichszahlungen), die Pacht- und Mieterträge, die Erträge aus der Auflösung des Sonderpostens mit Rücklagenanteil sowie aus Rückstellungen, Versicherungsentschädigungen, Buchgewinne und sonstige betriebliche Erträge.
4510	<b>dar. Zulagen und Zuschüsse in €/ha LF</b> Die Erträge aus staatlichen Ausgleichsleistungen enthalten alle Zahlungen, die sowohl produkt- als auch aufwands- und betriebsbezogen direkt aus öffentlichen Kassen gewährt werden. Zulagen sind steuerfreie staatliche Zuwendungen, während Zuschüsse als steuerpflichtige Prämien, Beihilfen etc. gezahlt werden.
4520	<b>dar. aufwandsbezogene Zahlungen in €/ha LF</b> Summe der im Abrechnungszeitraum gezahlten Investitionszulagen, Investitionszuschüsse, Zinszuschüsse, Agrardieselerstattung, Lohnkostenzuschüsse, Beihilfen zu Sozialversicherungen sowie sonstige Aufwandszuschüsse.
4550	<b>dar. Investitionszuschüsse in €/ha LF</b> Investitionszuschüsse werden im BMEL-Jahresabschluss zunächst als Ertrag bei der jeweiligen Zuschussart verbucht (BMEL-Codes 2371 bis 2377) und dann erfolgswirksam in den Sonderposten mit Rücklagenanteil (BMEL-Code 1522) eingestellt sowie zeitanteilig aufgelöst.
4560	<b>dar. Agrardieselerstattung in €/ha LF</b> Ausweis als Ertrag bei Entstehung des Rechtsanspruchs auf die Zahlung.
4600	<b>dar. produktbezogene Zahlungen in €/ha LF</b> Summe der im Abrechnungszeitraum gezahlten Zuschüsse und Prämien für pflanzliche und tierische Produkte.
4610	<b>dar. Beihilfen pflanzliche Produkte in €/ha LF</b> Sonstige Prämien für pflanzliche Produkte.
4640	<b>dar. Prämien Tierproduktion in €/ha LF</b> Diese Summe enthält Zuschüsse, die direkt der Tierproduktion zuordenbar sind.
4660	<b>dar. betriebsbezogene Zahlungen in €/ha LF</b> Summe der im Abrechnungszeitraum gezahlten betriebsbezogenen Zuschüsse und Prämien (z.B. Starthilfe, Stilllegungsprämien, Ausgleichszulage, Prämien für umweltgerechte Agrarerzeugung).
4670	<b>dar. EU-Direktzahlungen in €/ha LF</b> Summe der Zahlungen Basisprämie, Greening-Prämie, Umverteilungsprämie und Junglandwirteprämie.
4671	<b>dav. Basisprämie in €/ha LF</b> Zahlungen im Rahmen des EU-Direktzahlungssystems ohne Junglandwirteprämie, Greening-Prämie und Umverteilungsprämie. Kürzungen, Erstattungen und Zahlungen infolge der Krisenreserve- und Kleinerzeugerregelung werden hier verbucht.
4672	<b>dav. Greening-Prämie in €/ha LF</b> Zahlungen im Rahmen des EU-Direktzahlungssystems für Klima- und Umweltschutz.

<b>Kenn- zahl</b>	<b>Beschreibung</b>
4673	<b>dav. Umverteilungsprämie in €/ha LF</b> Zahlungen im Rahmen des EU-Direktzahlungssystems für die ersten Hektare.
4674	<b>dav. Junglandwirteprämie in €/ha LF</b> Zahlungen im Rahmen des EU-Direktzahlungssystems an Junglandwirte.
4680	<b>dar. Ausgleichszulage in €/ha LF</b> Ausgleichszahlung für Betriebe/Flächen, die in von Natur aus benachteiligten Gebieten liegen.
4690	<b>dar. Prämien für umweltgerechte Agrarproduktion in €/ha LF</b> Darin enthalten sind Prämien für ökologischen Landbau, für andere Agrarumweltmaßnahmen sowie Ausgleichszahlungen für Umweltauflagen.
4698	<b>dar. sonstige Zuschüsse in €/ha LF</b> Sonstige, nicht anderweitig zuordenbare Zuschüsse.
4722	<b>dar. Mieten und Pachten in €/ha LF (bis Wirtschaftsjahr 2015/16)</b> Erträge aus Verpachtung von Flächen sowie Vermietung von Gebäuden.
4725	<b>dar. zeitraumzugehörige Umsatzsteuer in €/ha LF (bis Wirtschaftsjahr 2015/16)</b> Summe der aus den Einzelpositionen herausgerechneten Umsatzsteuer von pauschalierenden Betrieben.
4900	<b>dar. zeitraumfremde Erträge in €/ha LF</b> Summe der Erträge aus dem Abgang von Vermögensgegenständen des Anlagevermögens („Buchgewinne“), aus der Auflösung von Sonderposten mit Rücklagenanteil sowie von Rückstellungen und Wertberichtigungen, zeitraumfremde Umsatzsteuer und sonstige zeitraumfremde Erträge.
5000	<b>Betriebliche Aufwendungen in €/ha LF</b> Summe aus Materialaufwand, Personalaufwand, Abschreibung und sonstigen betrieblichen Aufwendungen.
5100	<b>Materialaufwand in €/ha LF</b> Aufwendungen für Roh-, Hilfs- und Betriebsstoffe, bezogene Waren und bezogene Leistungen, die direkt oder indirekt in den Produktionsprozess einfließen ohne Privatanteile.
5110 bis 5113	<b>dar. Pflanzenproduktion in €/ha LF</b> Summe der Aufwendungen, die der Pflanzenproduktion direkt zugeordnet werden können (Saat- und Pflanzgut, Düngemittel, Pflanzenschutz, Kulturgefäße und Substrate, Folien und Vlies, sonstiges Material und bezogene Leistungen für Pflanzenproduktion) sowie die wichtigsten Einzelpositionen davon. Die Hagelversicherung ist nicht enthalten.
5210 bis 5294	<b>dar. Tierproduktion in €/ha LF</b> Summe aller Aufwendungen, die der Viehhaltung direkt zuzuordnen sind (Tierzukauf, Futtermittelzukauf, Tierarzt, Besamung, sonstige bezogene Leistungen Tierproduktion) mit Ausnahme der Tierversicherungen.
5330	<b>dar. Nebenbetriebe, Handel, Dienstleistungen in €/ha LF</b> Summe aller Materialaufwendungen, die diesen Betriebsbereichen zuzuordnen sind, z.B. Selbstvermarktung, Hofladen, Lohnarbeit und Maschinenmiete (nicht die eigentliche Dienstleistung = Kennzahl 5357), Brennerei, Fremdenverkehr oder Landschaftspflege.
5350	<b>dar. sonstiger Materialaufwand in €/ha LF</b> Summe der nicht direkt zuordenbaren Materialaufwendungen, z.B. Strom, Heizstoffe, Wasser, Treib- und Schmierstoffe, Lohnarbeit und Maschinenmiete (die von anderen im Betrieb ausgeführt wurde), Verpackungsmaterial usw. ohne Privatanteile.
5352	<b>dar. Heizmaterial, Strom, in €/ha LF</b> Summe der Aufwendungen für Heizmaterial und Strom.



<b>Kennzahl</b>	<b>Beschreibung</b>
5354	<b>dar. Wasser, Abwasser in €/ha LF</b> Summe der Aufwendungen für Wasser und Abwasser, Eis.
5355	<b>dar. Treib- und Schmierstoffe in €/ha LF</b> Summe der Aufwendungen für Benzin, Diesel, Fette, Öle und Schmierstoffe – ohne Verrechnung mit der Agrardieselerstattung.
5357	<b>dar. Lohnarbeit/Maschinenmiete in €/ha LF</b> Summe der Aufwendungen für in Anspruch genommene Lohnarbeit und Maschinenmiete.
5500	<b>Personalaufwand (ohne betriebliche Unfallversicherung) in €/ha LF</b> Summe aller gezahlten Löhne und Gehälter, sozialer Abgaben, Aufwendungen für die Altersversorgung und der Aufwendungen für Unterstützung (Beihilfen), ohne betriebliche Unfallversicherung und ohne Privatanteile.
5501	<b>Personalaufwand (ohne betriebliche Unfallversicherung) in €/entlohnte AK</b> Personalaufwand (Kennzahl 5500) des Betriebes insgesamt bezogen auf die entlohten Arbeitskräfte.
5600	<b>Betriebswirtschaftliche AfA in €/ha LF</b> Summe aller planmäßigen und außerplanmäßigen Abschreibungen (AfA) auf Vermögensgegenstände. Nicht ausgewiesen werden die steuerrechtlichen Sonderabschreibungen, die im BMEL-Jahresabschluss im Sonderposten mit Rücklageanteil abgegrenzt werden. Zu den planmäßigen Abschreibungen zählen lineare, degressive und die Leistungsabschreibung. Als außerplanmäßig gelten die Teilwertabschreibung und die Abschreibung für außergewöhnliche technische und wirtschaftliche Abnutzung. Geringwertige Wirtschaftsgüter – bis zu 410€ (ab 31.12.2007 bis zu 150 €) – werden als Betriebsaufwendungen abgesetzt. Grundlage der Abschreibung sind die gültigen steuerrechtlichen Abschreibungssätze.
5636	<b>dar. Wirtschaftsgebäude und bauliche Anlagen in €/ha LF</b> Summe der Abschreibungen für Wirtschaftsgebäude, bauliche Anlagen, Biogasanlagen und Gewächshäuser (Gebäude) ohne steuerliche Sonderabschreibungen.
5641	<b>dar. Betriebsvorrichtungen in €/ha LF</b> Summe der Abschreibungen für Betriebsvorrichtungen (z.B. Melkanlage; Gülleanlage) ohne steuerliche Sonderabschreibungen.
5642	<b>dar. Maschinen und Geräte in €/ha LF</b> Summe der Abschreibungen für Maschinen und Geräte ohne steuerliche Sonderabschreibungen.
5700	<b>Sonstiger betrieblicher Aufwand in €/ha LF</b> Summe aus Unterhaltungsaufwendungen, Betriebsversicherungen, sonstigem Betriebsaufwand und zeitraumfremdem Aufwand, ohne Privatanteile und ohne Bestandsveränderungen.
5710 bis 5720	<b>dar. Unterhaltung in €/ha LF</b> Summe der Unterhaltungsaufwendungen für Vermögensgegenstände des Anlagevermögens sowie die wichtigsten Einzelpositionen bzw. Gruppen darunter.
5730	<b>dar. Betriebsversicherungen in €/ha LF</b> Summe der Versicherungen für Gebäude, PKW, Kfz, Hagelschäden, Vieh, Waldbrand, Rechtsschutz (Betrieb), Haftpflicht, Berufsgenossenschaft und sonstige Versicherungen ohne Privatanteile.
5731	<b>dar. betriebliche Unfallversicherung in €/ha LF</b> Aufwendungen für die betriebliche Unfallversicherung.
5742	<b>dar. Pachten in €/ha LF</b> Aufwendungen für die Pacht von land- und forstwirtschaftlichen Flächen.

<b>Kennzahl</b>	<b>Beschreibung</b>
5764	<b>dar. zeitraumzugehörige Vorsteuer in €/ha LF</b> Summe der aus den Einzelpositionen heraus gerechneten Vorsteuer von pauschalierenden Betrieben.
5765	<b>Pachtpreis/ha Pachtfläche in €/ha</b> Der im Durchschnitt der Gruppe zu zahlende Pachtpreis je ha gepachteter Fläche.
5770	<b>dar. zeitraumfremder Aufwand in €/ha LF</b> Zeitraumfremder Aufwand beim Anlagenverkauf (Buchwertverlust), Einstellungen in den Sonderposten mit Rücklagenanteil, Wertberichtigungen, Vorsteuer auf Investitionen (falls pauschalierend) sowie sonstige zeitraumfremde Aufwendungen.
6000	<b>Betriebsergebnis in €/ha LF</b> Differenz aus den betrieblichen Erträgen und den betrieblichen Aufwendungen.
7000	<b>Finanzergebnis in €/ha LF</b> Saldo aus Finanzerträgen (Zinserträge sowie Erträge aus Beteiligungen, Wertpapieren, Gewinnabführungen und Verlustübernahmen) und Finanzaufwendungen (Zinsaufwand, Abschreibungen auf Finanzanlagen und Wertpapiere sowie abgeführte Gewinne) ergibt das Finanzergebnis.
7230	<b>dar. Zinsaufwand in €/ha LF</b> Summe der zeitraumzugehörigen und zeitraumfremden Zinsen und ähnlicher Aufwendungen, z.B. Kredit-, Vermittlungsprovision, Beleihungskosten etc.
7800	<b>Steuern vom Einkommen und Ertrag in €/ha LF</b> Summe der Steuern vom Einkommen und Ertrag bei juristischen Personen (Körperschaftsteuer, Kapital- und Gewerbeertragsteuer).
7900	<b>Sonstige Steuern in €/ha LF</b> Summe der sonstigen vom Unternehmen zu bezahlenden Steuern (ohne Privatanteile) wie Grundsteuer, PKW- und Kfz-Steuer, Gewerbekapitalsteuer etc.
7910	<b>Unternehmensertrag in €/ha LF</b> Umsatzerlöse zuzüglich Bestandsveränderungen, andere aktivierte Eigenleistungen, sonstiger betriebliche Erträge, Zins- und Finanzerträge.
7920	<b>Unternehmensaufwand vor Steuern in €/ha LF</b> Summe aller betrieblichen Aufwendungen, Finanzaufwendungen sowie der Betriebssteuern, ohne Steuern vom Einkommen und Ertrag.
8231	<b>Zugang Boden in €/ha LF</b> Zugänge und Zuschreibungen an Boden im Geschäftsjahr.
8232	<b>Zugang Wirtschaftsgebäude, bauliche Anlagen und Biogasanlagen in €/ha LF</b> Zugänge und Zuschreibungen (Wertschätzungen) im Geschäftsjahr laut Anlagenspiegel mit den ungekürzten Anschaffungs- oder Herstellungskosten (ohne MwSt.).
8241	<b>Zugang technische Anlagen und Maschinen in €/ha LF</b> Sämtliche Zugänge und Zuschreibungen dieser Bestandteile des Sachanlagevermögens im Geschäftsjahr.
8251	<b>Zugang Anlagen im Bau und geleistete Anzahlungen in €/ha LF</b>
8300	<b>Bruttoinvestitionen in €/ha LF</b> Summe der Zugänge/Zuschreibungen von immateriellen Vermögensgegenständen (z.B. Lieferrechten), sämtlicher Sachanlagen (Boden, Gebäude und bauliche Anlagen, technische Anlagen und Maschinen, anderen Anlagen, Betriebs- und Geschäftsausstattung) sowie bei Finanzanlagen. Ferner werden Veränderungen beim Vieh- und Sachumlaufvermögen (Vorräte) hinzugerechnet.

<b>Kennzahl</b>	<b>Beschreibung</b>
8400	<b>Nettoinvestitionen in €/ha LF</b> Summe der Veränderungen im Anlage-, Vieh- und Sachumlaufvermögen gegenüber dem Vorjahr laut Bilanz, d.h. Bruttoinvestitionen gesamt abzüglich Abschreibungen und Abgänge des Anlagevermögens.
8401	<b>Nettoinvestitionen in €/AK</b> Nettoinvestitionen bezogen auf die Arbeitskräfte des Betriebes insgesamt.
8404	<b>Veränderung Sachanlagevermögen ohne Boden in v. H.</b> Diese Kennzahl zeigt die Entwicklung des Sachanlagevermögens (ohne Boden) im Geschäftsjahr. Bei einem Wert über 100 kann auf betriebliches Wachstum geschlossen werden.
9000	<b>Gewinn/Jahresüberschuss vor Steuern in €/Betrieb bzw. €/ha LF</b> Gewinn lt. GuV-Rechnung ohne Aufwand für Steuern vom Einkommen und Ertrag.
9004	<b>Ordentliches Ergebnis in €/Betrieb bzw. €/ha LF</b> Abgeleitet vom Gewinn bzw. Jahresüberschuss zeigt diese Kennzahl den tatsächlichen Unternehmenserfolg ohne neutrale (zeitraumfremde) Aufwendungen und Erträge im abgelaufenen Wirtschaftsjahr. <b>Rechenformel:</b> Gewinn/Verlust - Investitionszulagen - zeitraumfremde Erträge + zeitraumfremde Aufwendungen - Erträge aus Gewinngemeinschaft und Teilgewinnabführungsverträgen - Erträge aus Verlustübernahme + Aufwendungen aus Verlustübernahme + auf Grund von Gewinngemeinschaft oder Gewinnabführungsverträgen abgeführter Gewinn + <u>Steuern von Einkommen und Ertrag</u> = <b>Ordentliches Ergebnis</b>
9006	<b>Gewinn zzgl. Personalaufwand (ohne BUV) in €/ AK</b> Gewinn (Kennzahl 9000) zuzüglich Personalaufwand (Kennzahl 5500) bezogen auf die im Unternehmen eingesetzten Arbeitskräfte (Kennzahl 1110).
9007	<b>Ordentliches Ergebnis zzgl. Personalaufwand (ohne BUV) in €/AK</b> Ordentliches Ergebnis (Kennzahl 9004) zuzüglich Personalaufwand (Kennzahl 5500) bezogen auf die im Unternehmen eingesetzten Arbeitskräfte (Kennzahl 1110). Diese Kennzahl stellt das „nachhaltig verfügbare Einkommen je Arbeitskraft“ dar.
9008	<b>Ordentliches Ergebnis zzgl. Personalaufwand (ohne BUV) in €/ha LF</b> Ordentliches Ergebnis (Kennzahl 9004) zuzüglich Personalaufwand (Kennzahl 5500) bezogen auf die im Unternehmen landwirtschaftlich genutzte Fläche (Kennzahl 1030).
9041	<b>Eigenkapital in €/ha LF</b> Das Eigenkapital umfasst das Eigenkapital lt. Schlussbilanz zuzüglich Einlagen des stillen Gesellschafters, sowie 50 % des Sonderpostens mit Rücklageanteil abzüglich eines evtl. nicht durch Eigenkapital gedeckten Fehlbetrages.
9071	<b>Betriebseinkommen in €/Betrieb bzw. €/ha LF</b> Roheinkommen (= Ordentliches Ergebnis zuzüglich Pacht-, Miet-, Leasing- und Zinsaufwand) zuzüglich Personalaufwand abzgl. Zinszuschüsse. Es ist das Entgelt für die eingesetzte Arbeit aller im Betrieb tätigen Arbeitskräfte und das eingesetzte Kapital.
9073	<b>Relative Faktorentlohnung in v. H.</b> Diese Kennzahl zeigt, inwieweit das Betriebseinkommen (Kennzahl 9071) ausreicht, die Produktionsfaktoren Arbeit, Boden und Kapital zu entlohnen. Ein Wert unter 100 % bedeutet, dass keine ausreichende Entlohnung möglich ist.

Kennzahl	Beschreibung
9103	<p><b>Ordentliche Rentabilitätsrate in v. H.</b> Ordentliches Ergebnis (Kennzahl 9004) abzüglich Lohnansatz nichtentlohnter AK (Kennzahl 1130) bezogen auf den bereinigten Unternehmensertrag.</p> <p><b><u>Berechnung des bereinigten Unternehmensertrages:</u></b> Umsatzerlöse einschließlich Bestandsveränderungen + andere aktivierte Eigenleistungen + sonstige betriebliche Erträge + Zins- und Finanzerträge</p>
9120	<p><b>Gesamtkapitalrentabilität in v. H.</b> Verzinsung des im Unternehmen eingesetzten Gesamtkapitals, um neutrale Einflüsse bereinigt.</p> <p><b><u>Berechnung:</u></b> Ordentliches Ergebnis (Kennwert 9004) zuzüglich Zinsaufwand abzüglich Zinszuschüsse und Lohnansatz für nicht entlohnte Arbeitskräfte (Kennzahl 1130) bezogen auf das Gesamtkapital (Bilanzvermögen).</p>
9131	<p><b>Eigenkapitalrentabilität (ohne Boden) in v. H.</b> Verzinsung des im Unternehmen eingesetzten Eigenkapitals (nach Abzug des Bodens), um neutrale Einflüsse bereinigt.</p> <p><b><u>Berechnung:</u></b> Ordentliches Ergebnis (Kennzahl 9004) abzüglich Lohnansatz nichtentlohnter AK (Kennzahl 1130) und Pachtansatz für Eigentumsflächen (Kennzahl 9012) bezogen auf das Eigenkapital ohne Boden (Kennzahl 9041 abzüglich Kennzahl 2111).</p>
9221	<p><b>Cash flow I in €/ha LF</b> Gewinn nach Steuern auf Einkommen und Ertrag zuzüglich Veränderung des passiven Rechnungsabgrenzungspostens (RAP), Veränderung passiver latenter Steuern, Abschreibungen, Rückstellungs- und Rücklagenbildung, Bestandsverringerungen, Einnahmen und Aufwendungen aus dem Abgang von Anlagevermögen, abzüglich Veränderung des aktiven RAP, Zuschreibung, Rücklagen- und Rückstellungsauflösung, Bestandserhöhungen, Erträge aus dem Abgang von Anlagevermögen, Privatanteile.</p>
9223	<p><b>Cash flow III (zur Neufinanzierung verfügbar) in €/ha LF</b> Cash flow I plus Einlagen minus Entnahmen minus Tilgung. Zeigt die Finanzierungskraft nach Deckung der Tilgung, d.h. ob und in welcher Höhe liquide Mittel für Ersatz- und Neuinvestitionen zur Verfügung stehen.</p>
9230	<p><b>Eigenkapitalveränderung in €/ha LF</b> Erhöhung oder Verringerung des Eigenkapitals lt. Bilanz zuzüglich der Veränderungen der Einlagen stiller Gesellschafter und der Veränderung des 50-prozentigen Anteils des Sonderpostens mit Rücklagenanteil abzüglich eines evtl. nicht durch Eigenkapital gedeckten Fehlbetrages im Vergleich zum Vorjahr (Veränderung von Kennzahl 9041 gegenüber dem Vorjahr).</p>
9231	<p><b>Langfristige Kapitaldienstgrenze in €/ha LF</b> Die Kennzahl ist errechnet aus dem bereinigten Gewinn (die Bereinigung erfolgte hinsichtlich zeitraumfremden Erträgen und Aufwendungen, die zeitraumechte Verteilung von Investitionszuschüssen, AfA des Sonderverlustkontos, Zuführungen zu den Rückstellungen) zuzüglich der Einlagen und abzüglich der Entnahmen bei natürlichen Personen (bereinigt um die private Vermögensumschichtung) zuzüglich Zinsaufwand (ohne Zinszuschüsse). Sie gibt an, welcher Kapitaldienst (Zins und Tilgung) langfristig tragbar ist.</p>
9232	<p><b>Mittelfristige Kapitaldienstgrenze in €/ha LF</b> Die Kennzahl ist errechnet aus Kennzahl 9231 zuzüglich der Abschreibungen für Gebäude und bauliche Anlagen. Sie gibt an, welcher Kapitaldienst (Zins und Tilgung) mittelfristig tragbar ist.</p>

<b>Kennzahl</b>	<b>Beschreibung</b>
9233	<b>Kurzfristige Kapitaldienstgrenze in €/ha LF</b> Die Kennzahl ist errechnet aus Kennzahl 9231 zuzüglich der gesamten betriebswirtschaftlichen Abschreibungen. Sie gibt an, welcher Kapitaldienst (Zins und Tilgung) kurzfristig tragbar ist.
9238	<b>Bereinigte Eigenkapitalveränderung (über GuV) in €/AK</b> Veränderung des Eigenkapitals auf Basis der Gewinn- und Verlustrechnung (siehe Definition Kennzahl 9239) bezogen auf die im Unternehmen eingesetzten Arbeitskräfte (Kennzahl 1110).
9239	<b>Bereinigte Eigenkapitalveränderung (über GuV) in €/ha LF</b> Veränderung des Eigenkapitals auf Basis der Gewinn- und Verlustrechnung. Gewinn bzw. Jahresüberschuss zuzüglich Privateinlagen abzüglich Privatentnahmen, korrigiert um die private Vermögensumschichtung sowie bereinigt um zeitraumfremde Erträge und Aufwendungen und die zeitraumechte Verteilung von Investitionszuschüssen und -zulagen.
9240	<b>Kapitaldienst in €/ha LF</b> Zinsaufwand abzüglich Zinszuschüsse zuzüglich Tilgung von Verbindlichkeiten.
9241 bis 9243	<b>Ausschöpfung der lang-, mittel- und kurzfristigen Kapitaldienstgrenze in v. H.</b> Diese Kennzahlen stellen den Quotienten aus dem Kapitaldienst (Kennzahl 9240) und der lang-, mittel- bzw. kurzfristigen Kapitaldienstgrenze (Kennzahlen 9231 bis 9233) multipliziert mit 100 dar. Anzustreben ist jeweils ein Wert unter 100 %. Diese Kennzahlen geben an, inwieweit der Kapitaldienst (Zins und Tilgung) lang-, mittel oder kurzfristig tragbar ist.
9270	<b>Eigenkapitalquote in v. H.</b> Eigenkapital zuzüglich Einlagen der stillen Gesellschafter und 50 %igem Sonderposten mit Rücklageanteil abzüglich eines evtl. nicht durch Eigenkapital gedeckten Fehlbetrages (Kennzahl 9041) bezogen auf das Gesamtkapital (Kennzahl 2000).
9280	<b>Anlagenintensität in v. H.</b> Diese Kennzahl gibt an, in welchem Umfang Kapital im abnutzbaren Anlagevermögen (Gebäude- und Maschinenvermögen) gebunden ist. Eine hohe Anlagenintensität stellt eine hohe Fixkostenbelastung dar und erhöht das Risiko der Anlagenentwertung durch den technischen Fortschritt. Außerdem verringert sie die Anpassungsfähigkeit des Unternehmens an sich ändernde Marktbedingungen.
9281	<b>Veralterungsgrad abnutzbares Anlagevermögen in v. H.</b> Der Veralterungsgrad ergibt sich aus dem Verhältnis des Buchwertes und des historischen Anschaffungswertes des abnutzbaren Anlagevermögens (Gebäude- und Maschinenvermögen). Je niedriger der Veralterungsgrad ist, desto älter sind die Anlagegüter bzw. umso mehr Zeit der Nutzungsdauer ist abgelaufen. Wenn diese Kennzahl weit unter 50 % fällt, kann sie anzeigen, dass der Betrieb existenznotwendige Ersatzinvestitionen unterlassen hat.
9292	<b>Fremdkapitaldeckung II in v. H.</b> Deckungsgrad des Fremdkapitals durch Anlagevermögen (ohne Boden und Gebäude), Tier- und Umlaufvermögen. Dient zur Kennzeichnung des finanziellen Spielraums und der Stabilität eines Betriebes. Bei einem Wert über 100 % ist eine Deckung des Fremdkapitals durch relativ kurzfristig liquidierbares Vermögen gegeben.
9314	<b>Nettverbindlichkeiten in €/ha LF</b> Verbindlichkeiten lt. Passiva (Kennzahl 3500) abzüglich Finanzumlaufvermögen (Forderungen, Wertpapiere und Schecks, Kassenbestand, Guthaben bei Kreditinstituten) am Ende des Geschäftsjahres.
9315	<b>Veränderung der Nettverbindlichkeiten in €/ha LF</b> Nettverbindlichkeiten (Kennzahl 9314) Ende des Geschäftsjahres minus Anfang des Geschäftsjahres.

Kennzahl	Beschreibung
9317	<p><b>Tilgung lang- und mittelfristiger Verbindlichkeiten geg. Kreditinstituten in €/ha LF</b>  Die im Geschäftsjahr getilgten Beträge von Verbindlichkeiten gegenüber Kreditinstituten mit einer Laufzeit von mehr als 1 Jahr.</p>
9318	<p><b>Tilgung von Verbindlichkeiten gesamt in €/ha LF</b>  Die gesamten im Geschäftsjahr getilgten Beträge.  Dies betrifft die Tilgung der Verbindlichkeiten gegenüber Kreditinstituten.</p>
9502	<p><b>Gesamteinkommen in €/Betrieb</b>  Gewinn zuzüglich Einkünfte aus Gewerbebetrieb, aus selbständiger und nichtselbständiger Arbeit des Betriebes einschl. Lohnzahlungen aus dem landwirtschaftlichen Betrieb an die nicht-entlohnten Arbeitskräfte plus Einkünfte aus Kapitalvermögen, aus Vermietung und Verpachtung, aus sonstigen steuerpflichtigen Einkünften sowie erhaltene Einkommensübertragungen (Kinder-, Arbeitslosen-, Vorruhestandsgeld usw.).</p>
9503	<p><b>Verfügbares Einkommen in €/Betrieb</b>  Gesamteinkommen (Kennzahl 9502) abzüglich privater Steuern und Sozialversicherungsbeiträge sowie geleisteter Einkommensübertragungen (Unterhaltszahlungen, Altenteiler usw.). Das verfügbare Einkommen abzüglich der Entnahmen für Lebenshaltung gibt Auskunft über die Möglichkeiten der betrieblichen und privaten Vermögensbildung.</p>
9601	<p><b>Liquidität 1. Grades in v. H.</b>  Verhältnis zwischen verfügbaren Zahlungsmitteln (Bankguthaben, Kasse) und kurzfristigen Verbindlichkeiten jeweils am Bilanzstichtag. Es verdeutlicht die Fähigkeit, bestehenden kurzfristigen Zahlungsverpflichtungen zum Zeitpunkt des Bilanzstichtages in bar nachzukommen (Barliquidität). Anzustreben ist ein Wert von über 100 %.</p>

# Tabellenteil (Anhang)

## Vergleich der Rechtsformen

Gesamt

Blatt 1

Kennzahl	Bezeichnung	Maßeinheit	Betriebe gesamt	Einzeluntern. Haupterwerb	Personengesellsch.	Juristische Personen
0001	Betriebe	Anzahl	331	141	40	145
<b>Faktorausstattung</b>						
1006	Wirtschaftliche Betriebsgröße	€ / ha LF	2.063	1.599	2.390	2.105
1030	Landw. genutzte Fläche (LF)	ha / Betrieb	727,1	186,2	285,8	1.398,7
1033	dar. zugepachtete LF (Netto)	ha / Betrieb	512,0	119,4	202,3	996,3
1150	Ackerfläche	% LF	80,9	77,2	78,0	81,6
1160	Dauergrünland	% LF	18,8	22,7	21,7	18,1
1056	Ertragsmesszahl	EMZ / a	39	36	40	39
1110	Arbeitskräfte insgesamt	AK / Betrieb	15,06	2,39	5,64	30,48
1114	AK-Besatz	AK / 100 ha LF	2,07	1,28	1,97	2,18
<b>Produktionsstruktur</b>						
1151	Ackerfläche (Anfang des Jahres)	ha AF / Betrieb	590,2	142,6	217,3	1.148,2
1210	dar. Getreide (ohne Körnermais)	% AF	51,2	57,8	54,4	50,3
1230	dar. Ölfrüchte, Hülsenfr., Faserpflanzen	% AF	17,7	16,5	15,5	17,9
1237	dar. Winterraps	% AF	15,1	13,0	12,5	15,5
1240	dar. Kartoffeln	% AF	0,8	0,4	0,1	0,9
1250	dar. Zuckerrüben	% AF	1,7	2,3	2,2	1,6
1271	dar. Silomais	% AF	13,7	7,3	15,4	14,4
1275	dar. sonst. Ackerfutter	% AF	6,5	9,0	7,7	6,1
1284	dar. nachwachs. Rohstoffe / Energiepflanzen	% AF	1,0	0,7	0,0	1,0
1300	Viehbesatz	VE / 100 ha LF	61,6	45,2	69,7	63,3
1330	dar. Rinder	VE / 100 ha LF	51,4	39,6	67,3	52,0
1335	dar. Milchkühe	VE / 100 ha LF	30,9	19,0	39,7	32,0
1336	dar. Mutter- und Ammenkühe	VE / 100 ha LF	2,1	4,8	3,8	1,6
1339	dar. Jung- und Mastvieh	VE / 100 ha LF	12,3	11,3	18,6	12,1
1350	dar. Schweine	VE / 100 ha LF	9,0	1,7	1,7	10,3
1351	dar. Mastschweine und Läufer	VE / 100 ha LF	6,1	1,7	1,7	6,9
1352	dar. Zuchtsauen	VE / 100 ha LF	0,6	0,0	0,0	0,7
1340	dar. Schafe	VE / 100 ha LF	0,2	0,9	0,0	0,1
1320	dar. Pferde	VE / 100 ha LF	0,1	0,2	0,6	0,0
1391	Rauhfuttermittelverzehr	GV / Betrieb	375,9	75,9	194,9	729,8
<b>Erträge, Leistungen, Preise</b>						
1411	Getreide (ohne Körnermais)	dt / ha	64	59	65	64
1420	dar. Weizen	dt / ha	67	65	70	67
1426	dar. Wintergerste	dt / ha	73	67	75	74
1427	dar. Sommergerste	dt / ha	47	46	43	48
1433	dar. Roggen	dt / ha	51	54	55	50
1434	dar. Triticale	dt / ha	51	47	57	51
1465	Raps	dt / ha	35	36	33	35
1472	Kartoffeln	dt / ha	344	168	208	354
1473	Zuckerrüben	dt / ha	714	815	781	691
1631	Milchleistung (4 % Fett)	kg / Kuh	9.752	9.486	8.989	9.825
1632	Milchleistung (nat. Fettgehalt)	kg / Kuh	9.905	9.076	8.808	10.046
1612	Lebend geborene Ferkel	Ferkel / Sau	25	5		25
1511	Getreideerlös insges.(netto; o. Körnermais)	€ / dt	27,23	27,67	28,50	27,10
1520	Weizenerlös (netto)	€ / dt	28,22	29,11	30,01	28,02
1526	Wintergersteerlös (netto)	€ / dt	24,66	24,77	24,45	24,66
1527	Sommergersteerlös (netto)	€ / dt	29,78	30,10	30,83	29,64
1533	Roggenerlös (netto)	€ / dt	24,88	24,22	30,06	24,86
1534	Triticaleerlös (netto)	€ / dt	27,40	26,09	26,30	27,75
1565	Rapselerlös (netto)	€ / dt	61,57	62,85	66,70	61,20
1572	Kartoffelerlös (netto)	€ / dt	20,84	40,56	31,36	20,43
1573	Zuckerrübenerlös (netto)	€ / dt	4,59	4,97	5,19	4,46
1731	Milcherlös (netto bei 4 % Fett)	€ / dt	54,00	51,95	51,85	54,30
1732	Milcherlös (netto bei nat. Fettgehalt)	€ / dt	53,16	54,29	52,92	53,10

Kennzahl	Bezeichnung	Maßeinheit	Betriebe gesamt	Einzeluntern. Haupterwerb	Personen- gesellsch.	Juristische Personen
0001	Betriebe	Anzahl	331	141	40	145
<b>Bilanz</b>						
2000	Summe Aktiva (Bilanzvermögen)	€ / Betrieb	5.248.548	1.059.660	2.044.851	10.381.769
2000	Summe Aktiva (Bilanzvermögen)	€ / ha LF	7.218	5.690	7.155	7.422
2100	Sachanlagen gesamt	€ / ha LF	4.732	4.293	4.961	4.777
2111	dar. Boden	€ / ha LF	2.104	2.164	2.316	2.084
2115	dar. Gebäude, baul. Anlagen	€ / ha LF	1.152	725	849	1.225
2120	dar. techn. Anlagen u. Maschinen	€ / ha LF	1.175	1.227	1.621	1.144
2130	dar. andere Anlagen insges.	€ / ha LF	143	69	53	157
2160	dar. Anlagen im Bau, Anzahlungen	€ / ha LF	147	92	104	157
2200	Finanzanlagen	€ / ha LF	195	39	44	224
2211	dar. Anteile an verbund. Untern.	€ / ha LF	74	0	2	88
2213	dar. Beteiligungen	€ / ha LF	42	35	36	44
2300	Tiervermögen	€ / ha LF	367	277	466	373
2320	dar. Rinder	€ / ha LF	344	263	453	348
2330	dar. Schweine	€ / ha LF	17	4	4	20
2400	Umlaufvermögen (ohne Tiere)	€ / ha LF	1.900	1.062	1.665	2.022
2410	dav. Vorräte	€ / ha LF	728	456	533	775
2412	dar. Feldinventar	€ / ha LF	277	404	408	253
2420	dav. Finanzumlaufvermögen	€ / ha LF	1.171	607	1.132	1.247
2431	dar. Forderungen aus Liefer. u. Leist.	€ / ha LF	235	132	395	240
2450	dar. Bank, Kasse	€ / ha LF	648	343	526	695
9041	Eigenkapital	€ / ha LF	4.492	3.793	4.957	4.558
3600	dar. Geschäftsguth., gez. Kapital	€ / ha LF	134	0	0	159
3140	Sonderposten gesamt	€ / ha LF	247	161	242	259
3400	Rückstellungen	€ / ha LF	208	48	56	238
3500	Verbindlichkeiten	€ / ha LF	2.331	1.758	2.011	2.424
3510	dar. geg. Kreditinstituten	€ / ha LF	1.773	1.418	1.509	1.836
3521	dar. aus Lieferungen u. Leistungen	€ / ha LF	200	235	246	193
9280	Anlagenintensität	%	55	61	56	54
9292	Fremdkapitaldeckung II	%	140	143	177	138
<b>Investitionen, Finanzierung</b>						
8300	Bruttoinvestitionen	€ / ha LF	582	498	715	586
8231	Zugang Boden	€ / ha LF	55	23	57	59
8232	Zugang Wirtschaftsgeb.u.baul. Anl.	€ / ha LF	16	6	5	18
8251	Zugang Anlagen im Bau, Anzahlung	€ / ha LF	185	110	269	190
8241	Zugang techn. Anlagen u. Masch.	€ / ha LF	235	337	317	217
2800	Veränderung Tiervermögen	€ / ha LF	-20	-5	-3	-23
8400	Nettoinvestitionen	€ / ha LF	151	129	308	145
8401	Nettoinvestitionen	€ / AK	7.269	10.083	15.623	6.638
8404	Veränderung Sachanlageverm. (o. Boden)	%	2	5	9	2
9314	Nettoverbindlichkeiten	€ / ha LF	1.159	1.151	880	1.177
9315	Veränd. Nettoverbindlichkeiten	€ / ha LF	-187	-126	-83	-201
9317	Tilg. lang- u. mittelfr. Verbindlk. geg. Kreditinst.	€ / ha LF	245	309	201	240
9318	Tilg. von Verbindlichkeiten gesamt	€ / ha LF	338	337	223	345
2920	Veränd. Finanzumlaufvermögen	€ / ha LF	239	90	247	258
3822	Veränderung Sonder-AfA	€ / ha LF	0	-1	0	0



Kenn- zahl	Bezeichnung	Maß- einheit	Betriebe gesamt	Einzeluntern. Haupterwerb	Personen- gesellsch.	Juristische Personen
0001	Betriebe	Anzahl	331	141	40	145
<b>Gewinn- und Verlustrechnung</b>						
<b>Ertrag</b>						
4010	<b>Umsatzerlöse</b>	€ / ha LF	3.548	2.276	3.404	3.723
4100	dar. landwirtschaftl. Pflanzenprod.	€ / ha LF	998	964	980	1.004
4112	dar. Getreide (ohne Körnermais)	€ / ha LF	551	581	581	545
4120	dar. Ölf., Hülsenfr., Faserpfl.	€ / ha LF	263	241	228	269
4130	dar. Kartoffeln	€ / ha LF	47	16	4	53
4140	dar. Zuckerrüben	€ / ha LF	45	71	69	40
4173	dar. nachwachs. Rohstoffe / Energiepfl.	€ / ha LF	14	3	0	16
4200	dar. Tierproduktion	€ / ha LF	1.981	1.199	2.143	2.075
4220	dar. Rinder	€ / ha LF	200	170	256	201
4230	dar. Milch	€ / ha LF	1.584	927	1.824	1.657
4240	dar. Schweine	€ / ha LF	157	26	36	181
4260	dar. Geflügel, Eier	€ / ha LF	30	58	3	28
4300	dar. Obst, Weinbau	€ / ha LF	5	4	0	5
4360	dar. Nebenbetr., Handel, Dienstleist.	€ / ha LF	569	97	232	650
4378	dar. Mieten u. Pachten	€ / ha LF	45	12	33	49
4385	dar. Biogas, Strom, erneuerbare Energien	€ / ha LF	260	12	141	299
4368	dar. Lohnarbeit, Masch.miete	€ / ha LF	47	42	25	49
4400	<b>Bestandsveränderungen</b>	€ / ha LF	-23	0	32	-29
4500	<b>Sonst. betr. Erträge</b>	€ / ha LF	519	509	460	523
4510	dar. Zulagen u. Zuschüsse	€ / ha LF	371	417	335	367
4660	dar. betriebsbezogene Zahlungen	€ / ha LF	323	375	296	317
4670	dar. EU-Direktzahlungen	€ / ha LF	250	259	251	249
4671	dav. Basisprämie	€ / ha LF	168	170	164	167
4672	dav. Greening-Prämie	€ / ha LF	80	78	79	80
4673	dav. Umverteilungsprämie	€ / ha LF	3	10	7	1
4674	dav. Förderung für Junglandwirte	€ / ha LF	0	1	1	0
4680	dar. Ausgleichszulage	€ / ha LF	19	28	17	18
4690	dar. für umweltger. Agrarprod.	€ / ha LF	47	79	25	44
4698	dar. sonstige Zuschüsse	€ / ha LF	2	6	2	2
4520	dar. aufwandsbezogene Zahlungen	€ / ha LF	42	35	36	43
4560	dar. Agrardieselerstattung	€ / ha LF	29	23	30	29
4550	dar. Investitionszuschüsse	€ / ha LF	6	12	4	6
4900	dar. zeitraumfremde Erträge	€ / ha LF	66	50	47	69
<b>Aufwand</b>						
5100	<b>Materialaufwand</b>	€ / ha LF	1.726	1.068	1.558	1.822
5110	dar. Pflanzenproduktion	€ / ha LF	476	444	526	478
5111	dar. Saat- u. Pflanzgut	€ / ha LF	102	86	97	104
5112	dar. Düngemittel	€ / ha LF	198	227	245	191
5113	dar. Pflanzenschutz	€ / ha LF	101	84	107	102
5210	dar. Tierproduktion	€ / ha LF	683	297	587	738
5211	dar. Tierzukauf	€ / ha LF	59	26	31	65
5280	dar. Futtermittelzukauf	€ / ha LF	471	193	421	510
5292	dar. Tierarzt	€ / ha LF	54	26	52	57
5293	dar. Besamung	€ / ha LF	21	12	20	22
5294	dar. sonst. bezogene Leist. Tierprod.	€ / ha LF	45	20	35	49
5330	dar. Nebenbetr., Handel, Dienstleist.	€ / ha LF	124	15	10	144
5350	dar. sonst. Materialaufwand	€ / ha LF	450	309	427	470
5352	dar. Heizmat., Strom	€ / ha LF	83	38	67	90
5354	dar. Wasser, Abwasser	€ / ha LF	10	7	10	10
5355	dar. Treib- u. Schmierstoffe	€ / ha LF	221	168	230	228
5357	dar. Lohnarbeit, Masch.miete	€ / ha LF	67	91	110	62

Kennzahl	Bezeichnung	Maßeinheit	Betriebe gesamt	Einzeluntern. Haupterwerb	Personen- gesellsch.	Juristische Personen
0001	Betriebe	Anzahl	331	141	40	145
<b>Aufwand</b>						
5500	<b>Personalaufwand (ohne BUV)</b>	€ / ha LF	733	199	432	819
5501	Personalaufwand (ohne BUV)	€ / eAK	37.356	33.985	33.735	37.594
5600	<b>Betriebswirtschaftliche AfA</b>	€ / ha LF	384	341	384	389
5636	dar. Wirtschaftsgeb. u. baul. Anl.	€ / ha LF	100	54	59	108
5642	dar. Maschinen u. Geräte	€ / ha LF	174	214	225	166
5641	dar. Betriebsvorrichtungen	€ / ha LF	63	43	73	66
5700	<b>Sonst. betriebl. Aufwand</b>	€ / ha LF	682	507	627	708
5710	dar. Unterhaltung	€ / ha LF	294	194	291	307
5715	dar. Gebäude u. baul. Anlagen	€ / ha LF	89	44	91	95
5720	dar. techn. Anl., Masch., Fuhrp.	€ / ha LF	204	149	200	211
5730	dar. Betriebsversicherung	€ / ha LF	87	84	91	87
5731	dar. betriebliche Unfallversicherung	€ / ha LF	18	21	24	17
5742	dar. Pachten	€ / ha LF	155	134	144	159
5765	Pachtpreis / ha Pachtfläche	€ / ha	209	205	237	208
5764	dar. zeitraumzugehörige Vorsteuer	€ / ha LF	0	1	2	0
5770	dar. zeitraumfremder Aufwand	€ / ha LF	23	10	15	26
<b>Unternehmensergebnis</b>						
6000	<b>Betriebsergebnis</b>	€ / ha LF	534	669	895	496
4000	Betriebliche Erträge	€ / ha LF	4.059	2.785	3.896	4.235
5000	Betriebliche Aufwendungen	€ / ha LF	3.525	2.116	3.001	3.739
7000	<b>Finanzergebnis</b>	€ / ha LF	-75	-35	-35	-83
7230	dar. Zinsaufwand	€ / ha LF	38	31	34	39
7800	Steuern vom Einkommen u. Ertrag	€ / ha LF	70	0	0	84
7900	Sonstige Steuern	€ / ha LF	11	13	11	11
7910	Unternehmensertrag	€ / ha LF	4.088	2.787	3.898	4.270
7920	Unternehmensaufwand vor Steuern	€ / ha LF	3.641	2.166	3.049	3.867
<b>Rentabilität</b>						
9000	Gewinn/Jahresübersch. vor Steuern	€ / Betrieb	325.437	115.708	242.620	563.164
9000	Gewinn/Jahresübersch. vor Steuern	€ / ha LF	448	621	849	403
9004	Ordentliches Ergebnis	€ / Betrieb	324.011	108.956	233.431	569.278
9004	Ordentliches Ergebnis	€ / ha LF	446	585	817	407
9006	Gewinn + Personalaufwand (ohne BUV)	€ / AK	56.983	63.976	64.882	56.069
9007	Ordentliches Ergeb. + Personalaufw. (o. BUV)	€ / AK	56.888	61.150	63.254	56.270
9008	Ordentliches Ergeb. + Personalaufw. (o. BUV)	€ / ha LF	1.178	784	1.249	1.226
9071	Betriebseinkommen	€ / ha LF	1.396	955	1.440	1.451
9073	Relative Faktorentlohnung	%	123,6	124,8	142,6	122,6
9103	Ordentliche Rentabilitätsrate	%	9,9	11,6	14,7	9,5
9120	Gesamtkapitalrentabilität	%	6,1	6,2	8,5	6,0
9131	Eigenkapitalrentabilität (ohne Boden)	%	14,3	15,0	19,3	13,9
<b>Liquidität / Stabilität</b>						
9601	Liquidität 1. Grades	%	120	94	172	121
9221	Cashflow I	€ / ha LF	737	962	1.182	683
9223	Cashflow III (zur Neufinanzierung verfügbar)	€ / ha LF	350	295	696	338
9240	Kapitaldienst	€ / ha LF	376	368	257	384
9231	Langfristige Kapitaldienstgrenze	€ / ha LF	329	317	669	312
9232	Mittelfristige Kapitaldienstgrenze	€ / ha LF	433	372	728	424
9233	Kurzfristige Kapitaldienstgrenze	€ / ha LF	714	658	1.053	703
9241	Ausschöpf. d. langfr. Kapitaldienstgr.	%	114	116	38	123
9242	Ausschöpf. d. mittelfr. Kapitaldienstgr.	%	87	99	35	90
9243	Ausschöpf. d. kurzfr. Kapitaldienstgr.	%	53	56	24	55
9270	Eigenkapitalquote	%	62	67	69	61
9230	Eigenkapitalveränderung	€ / ha LF	293	252	408	292
9239	Bereinigte Eigenkapitalveränderung	€ / ha LF	291	285	635	273
9238	Bereinigte Eigenkapitalveränderung	€ / AK	14.069	22.237	32.162	12.547

# Oberstes Viertel nach Benchmarkingpunkten

Blatt 1

Kennzahl	Bezeichnung	Maßeinheit	Betriebe gesamt	Einzeluntern. Haupterwerb	Personengesellsch.	Juristische Personen
0001	Betriebe	Anzahl	83	35	10	36
<b>Faktorausstattung</b>						
1006	Wirtschaftliche Betriebsgröße	€ / ha LF	2.285	1.922	2.786	2.308
1030	Landw. genutzte Fläche (LF)	ha / Betrieb	755,2	199,6	230,8	1.467,0
1033	dar. zugepachtete LF (Netto)	ha / Betrieb	507,8	133,2	181,1	983,7
1150	Ackerfläche	% LF	83,1	81,3	88,2	83,3
1160	Dauergrünland	% LF	16,6	18,7	11,8	16,4
1056	Ertragsmesszahl	EMZ / a	42	40	42	42
1110	Arbeitskräfte insgesamt	AK / Betrieb	15,53	2,59	3,82	31,93
1114	AK-Besatz	AK / 100 ha LF	2,06	1,30	1,65	2,18
<b>Produktionsstruktur</b>						
1151	Ackerfläche (Anfang des Jahres)	ha AF / Betrieb	625,8	160,9	200,9	1.219,3
1210	dar. Getreide (ohne Körnermais)	% AF	50,4	57,0	49,0	49,7
1230	dar. Ölfrüchte, Hülsenfr., Faserpflanzen	% AF	18,2	20,0	12,4	18,2
1237	dar. Winterraps	% AF	16,2	16,4	11,6	16,4
1240	dar. Kartoffeln	% AF	0,8	0,2	0,1	0,9
1250	dar. Zuckerrüben	% AF	2,9	3,1	1,8	2,9
1271	dar. Silomais	% AF	15,5	9,1	22,1	16,0
1275	dar. sonst. Ackerfutter	% AF	5,8	7,4	13,8	5,3
1284	dar. nachwachs. Rohstoffe / Energiepflanzen	% AF	0,4	0,0	0,0	0,4
1300	Viehbesatz	VE / 100 ha LF	67,4	50,5	90,7	68,5
1330	dar. Rinder	VE / 100 ha LF	62,7	50,0	90,5	63,0
1335	dar. Milchkühe	VE / 100 ha LF	39,9	30,8	59,1	40,2
1336	dar. Mutter- und Ammenkühe	VE / 100 ha LF	0,8	1,5	0,0	0,7
1339	dar. Jung- und Mastvieh	VE / 100 ha LF	15,0	13,8	23,2	14,6
1350	dar. Schweine	VE / 100 ha LF	4,6	0,2	0,1	5,5
1351	dar. Mastschweine und Läufer	VE / 100 ha LF	4,0	0,2	0,1	4,7
1352	dar. Zuchtsauen	VE / 100 ha LF	0,0	0,0	0,0	0,0
1340	dar. Schafe	VE / 100 ha LF	0,0	0,1	0,0	0,0
1320	dar. Pferde	VE / 100 ha LF	0,0	0,1	0,0	0,0
1391	Rauhfuttermehrer	GV / Betrieb	474,4	100,7	208,7	924,8
<b>Erträge, Leistungen, Preise</b>						
1411	Getreide (ohne Körnermais)	dt / ha	72	69	67	73
1420	dar. Weizen	dt / ha	73	74	67	74
1426	dar. Wintergerste	dt / ha	81	74	81	83
1427	dar. Sommergerste	dt / ha	49	48	47	50
1433	dar. Roggen	dt / ha	65	82		63
1434	dar. Triticale	dt / ha	53	58	57	52
1465	Raps	dt / ha	37	37	33	37
1472	Kartoffeln	dt / ha	360	178	128	366
1473	Zuckerrüben	dt / ha	684	772	755	670
1631	Milchleistung (4 % Fett)	kg / Kuh	9.815	9.802	8.054	9.922
1632	Milchleistung (nat. Fettgehalt)	kg / Kuh	9.976	9.390	7.775	10.178
1612	Lebend geborene Ferkel	Ferkel / Sau				
1511	Getreideerlös insges. (netto; o. Körnermais)	€ / dt	28,41	28,00	27,88	28,49
1520	Weizenerlös (netto)	€ / dt	29,22	28,74	28,98	29,29
1526	Wintergersterlös (netto)	€ / dt	26,04	26,36	25,32	26,04
1527	Sommergersterlös (netto)	€ / dt	28,66	30,95	30,77	27,94
1533	Roggenerlös (netto)	€ / dt	27,21	24,16		27,71
1534	Triticaleerlös (netto)	€ / dt	32,39	32,14	24,50	32,47
1565	Rapselerlös (netto)	€ / dt	63,94	66,11	69,09	63,50
1572	Kartoffelerlös (netto)	€ / dt	24,87	35,01	35,71	24,76
1573	Zuckerrübenerlös (netto)	€ / dt	4,34	5,46	6,14	4,13
1731	Milcherlös (netto bei 4 % Fett)	€ / dt	54,02	52,68	50,73	54,37
1732	Milcherlös (netto bei nat. Fettgehalt)	€ / dt	53,15	54,99	52,57	53,00

Kennzahl	Bezeichnung	Maßeinheit	Betriebe gesamt	Einzeluntern. Haupterwerb	Personen- gesellsch.	Juristische Personen
0001	Betriebe	Anzahl	83	35	10	36
<b>Bilanz</b>						
2000	Summe Aktiva (Bilanzvermögen)	€ / Betrieb	6.204.123	1.243.798	1.705.190	12.468.461
2000	Summe Aktiva (Bilanzvermögen)	€ / ha LF	8.215	6.230	7.389	8.500
2100	Sachanlagen gesamt	€ / ha LF	5.143	4.345	4.862	5.237
2111	dar. Boden	€ / ha LF	2.487	2.251	1.824	2.525
2115	dar. Gebäude, baul. Anlagen	€ / ha LF	1.167	602	1.059	1.249
2120	dar. techn. Anlagen u. Maschinen	€ / ha LF	1.250	1.325	1.848	1.208
2130	dar. andere Anlagen insges.	€ / ha LF	178	76	54	197
2160	dar. Anlagen im Bau, Anzahlungen	€ / ha LF	47	81	59	42
2200	Finanzanlagen	€ / ha LF	217	80	57	245
2211	dar. Anteile an verbund. Untern.	€ / ha LF	88	0	0	104
2213	dar. Beteiligungen	€ / ha LF	60	71	56	60
2300	Tiervermögen	€ / ha LF	422	339	651	422
2320	dar. Rinder	€ / ha LF	410	337	650	407
2330	dar. Schweine	€ / ha LF	12	1	0	14
2400	Umlaufvermögen (ohne Tiere)	€ / ha LF	2.415	1.446	1.804	2.578
2410	dav. Vorräte	€ / ha LF	758	491	547	805
2412	dar. Feldinventar	€ / ha LF	275	435	408	247
2420	dav. Finanzumlaufvermögen	€ / ha LF	1.656	954	1.256	1.774
2431	dar. Forderungen aus Liefer. u. Leist.	€ / ha LF	251	131	308	265
2450	dar. Bank, Kasse	€ / ha LF	1.106	693	810	1.177
9041	Eigenkapital	€ / ha LF	5.983	4.962	5.332	6.132
3600	dar. Geschäftsguth., gez. Kapital	€ / ha LF	139	0	0	165
3140	Sonderposten gesamt	€ / ha LF	218	110	204	230
3400	Rückstellungen	€ / ha LF	299	63	70	343
3500	Verbindlichkeiten	€ / ha LF	1.749	1.139	1.885	1.824
3510	dar. geg. Kreditinstituten	€ / ha LF	1.451	915	1.668	1.510
3521	dar. aus Lieferungen u. Leistungen	€ / ha LF	140	123	90	144
9280	Anlagenintensität	%	50	55	55	49
9292	Fremdkapitaldeckung II	%	204	260	216	199
<b>Investitionen, Finanzierung</b>						
8300	Bruttoinvestitionen	€ / ha LF	612	512	390	632
8231	Zugang Boden	€ / ha LF	77	16	23	89
8232	Zugang Wirtschaftsgeb.u.baul. Anl.	€ / ha LF	20	9	18	21
8251	Zugang Anlagen im Bau, Anzahlung	€ / ha LF	115	109	34	119
8241	Zugang techn. Anlagen u. Masch.	€ / ha LF	258	370	193	242
2800	Veränderung Tiervermögen	€ / ha LF	-9	3	85	-14
8400	Nettoinvestitionen	€ / ha LF	178	160	-32	188
8401	Nettoinvestitionen	€ / AK	8.667	12.350	-1.921	8.658
8404	Veränderung Sachanlageverm. (o. Boden)	%	1	7	-5	0
9314	Nettoverbindlichkeiten	€ / ha LF	93	184	628	50
9315	Veränd. Nettoverbindlichkeiten	€ / ha LF	-489	-423	-474	-499
9317	Tilg. lang- u. mittelfr. Verbindlk. geg. Kreditinst.	€ / ha LF	202	141	185	211
9318	Tilg. von Verbindlichkeiten gesamt	€ / ha LF	245	170	212	256
2920	Veränd. Finanzumlaufvermögen	€ / ha LF	469	349	297	492
3822	Veränderung Sonder-AfA	€ / ha LF	0	-1	0	0

Kennzahl	Bezeichnung	Maßeinheit	Betriebe gesamt	Einzeluntern. Haupterwerb	Personen- gesellsch.	Juristische Personen
0001	Betriebe	Anzahl	83	35	10	36
<b>Ertrag</b>						
<b>Gewinn- und Verlustrechnung</b>						
4010	<b>Umsatzerlöse</b>	€ / ha LF	4.007	3.059	3.602	4.149
4100	dar. landwirtschaftl. Pflanzenprod.	€ / ha LF	1.129	1.188	972	1.134
4112	dar. Getreide (ohne Körnermais)	€ / ha LF	622	690	519	621
4120	dar. Ölf., Hülsenfr., Faserpfl.	€ / ha LF	298	344	236	295
4130	dar. Kartoffeln	€ / ha LF	65	8	1	76
4140	dar. Zuckerrüben	€ / ha LF	77	104	71	74
4173	dar. nachwachs. Rohstoffe / Energiepfl.	€ / ha LF	7	0	0	8
4200	dar. Tierproduktion	€ / ha LF	2.391	1.767	2.591	2.455
4220	dar. Rinder	€ / ha LF	220	166	224	225
4230	dar. Milch	€ / ha LF	2.063	1.581	2.355	2.105
4240	dar. Schweine	€ / ha LF	95	3	0	112
4260	dar. Geflügel, Eier	€ / ha LF	1	2	10	0
4300	dar. Obst, Weinbau	€ / ha LF	0	0	0	0
4360	dar. Nebenbetr., Handel, Dienstleist.	€ / ha LF	507	89	36	585
4378	dar. Mieten u. Pachten	€ / ha LF	52	13	20	59
4385	dar. Biogas, Strom, erneuerbare Energien	€ / ha LF	312	17	0	366
4368	dar. Lohnarbeit, Masch.miete	€ / ha LF	34	49	14	33
4400	<b>Bestandsveränderungen</b>	€ / ha LF	-5	10	105	-12
4500	<b>Sonst. betr. Erträge</b>	€ / ha LF	474	455	419	480
4510	dar. Zulagen u. Zuschüsse	€ / ha LF	339	377	328	335
4660	dar. betriebsbezogene Zahlungen	€ / ha LF	293	328	292	288
4670	dar. EU-Direktzahlungen	€ / ha LF	251	260	257	250
4671	dav. Basisprämie	€ / ha LF	168	170	167	168
4672	dav. Greening-Prämie	€ / ha LF	80	79	80	80
4673	dav. Umverteilungsprämie	€ / ha LF	3	10	9	1
4674	dav. Förderung für Junglandwirte	€ / ha LF	0	1	2	0
4680	dar. Ausgleichszulage	€ / ha LF	11	23	20	9
4690	dar. für umweltger. Agrarprod.	€ / ha LF	26	39	16	25
4698	dar. sonstige Zuschüsse	€ / ha LF	1	5	0	1
4520	dar. aufwandsbezogene Zahlungen	€ / ha LF	41	46	32	41
4560	dar. Agrardieselerstattung	€ / ha LF	30	27	32	31
4550	dar. Investitionszuschüsse	€ / ha LF	4	19	0	2
4900	dar. zeitraumfremde Erträge	€ / ha LF	56	35	37	59
<b>Aufwand</b>						
5100	<b>Materialaufwand</b>	€ / ha LF	1.743	1.268	1.651	1.810
5110	dar. Pflanzenproduktion	€ / ha LF	526	542	556	521
5111	dar. Saat- u. Pflanzgut	€ / ha LF	107	92	108	109
5112	dar. Düngemittel	€ / ha LF	228	278	270	220
5113	dar. Pflanzenschutz	€ / ha LF	115	115	88	117
5210	dar. Tierproduktion	€ / ha LF	702	383	651	747
5211	dar. Tierzukauf	€ / ha LF	45	3	5	53
5280	dar. Futtermittelzukauf	€ / ha LF	491	264	491	521
5292	dar. Tierarzt	€ / ha LF	57	37	56	60
5293	dar. Besamung	€ / ha LF	25	19	30	25
5294	dar. sonst. bezogene Leist. Tierprod.	€ / ha LF	47	27	43	50
5330	dar. Nebenbetr., Handel, Dienstleist.	€ / ha LF	68	5	1	80
5350	dar. sonst. Materialaufwand	€ / ha LF	451	334	444	468
5352	dar. Heizmat., Strom	€ / ha LF	81	39	48	87
5354	dar. Wasser, Abwasser	€ / ha LF	12	8	19	12
5355	dar. Treib- u. Schmierstoffe	€ / ha LF	234	196	235	239
5357	dar. Lohnarbeit, Masch.miete	€ / ha LF	72	89	121	68

Kennzahl	Bezeichnung	Maßeinheit	Betriebe gesamt	Einzeluntern. Haupterwerb	Personen- gesellsch.	Juristische Personen
0001	Betriebe	Anzahl	83	35	10	36
<b>Aufwand</b>						
5500	<b>Personalaufwand (ohne BUV)</b>	€ / ha LF	759	217	275	858
5501	Personalaufwand (ohne BUV)	€ / eAK	39.164	36.116	33.921	39.394
5600	<b>Betriebswirtschaftliche AfA</b>	€ / ha LF	415	345	401	424
5636	dar. Wirtschaftsgeb. u. baul. Anl.	€ / ha LF	105	56	68	114
5642	dar. Maschinen u. Geräte	€ / ha LF	183	217	229	175
5641	dar. Betriebsvorrichtungen	€ / ha LF	72	46	87	74
5700	<b>Sonst. betriebl. Aufwand</b>	€ / ha LF	715	534	518	748
5710	dar. Unterhaltung	€ / ha LF	314	212	209	331
5715	dar. Gebäude u. baul. Anlagen	€ / ha LF	101	44	34	111
5720	dar. techn. Anl., Masch., Fuhrp.	€ / ha LF	210	167	173	216
5730	dar. Betriebsversicherung	€ / ha LF	90	84	94	90
5731	dar. betriebliche Unfallversicherung	€ / ha LF	18	22	25	17
5742	dar. Pachten	€ / ha LF	160	158	122	162
5765	Pachtpreis / ha Pachtfläche	€ / ha	230	233	182	231
5764	dar. zeitraumzugehörige Vorsteuer	€ / ha LF	0	0	0	0
5770	dar. zeitraumfremder Aufwand	€ / ha LF	26	10	5	29
<b>Unternehmensergebnis</b>						
6000	<b>Betriebsergebnis</b>	€ / ha LF	872	1.159	1.280	810
4000	Betriebliche Erträge	€ / ha LF	4.504	3.523	4.126	4.649
5000	Betriebliche Aufwendungen	€ / ha LF	3.632	2.364	2.846	3.838
7000	<b>Finanzergebnis</b>	€ / ha LF	-2	-24	-37	3
7230	dar. Zinsaufwand	€ / ha LF	26	16	29	28
7800	Steuern vom Einkommen u. Ertrag	€ / ha LF	168	0	0	199
7900	Sonstige Steuern	€ / ha LF	15	14	11	16
7910	Unternehmensertrag	€ / ha LF	4.532	3.526	4.129	4.682
7920	Unternehmensaufwand vor Steuern	€ / ha LF	3.677	2.405	2.896	3.884
<b>Rentabilität</b>						
9000	Gewinn/Jahresübersch. vor Steuern	€ / Betrieb	645.815	223.791	284.467	1.170.440
9000	Gewinn/Jahresübersch. vor Steuern	€ / ha LF	855	1.121	1.233	798
9004	Ordentliches Ergebnis	€ / Betrieb	611.642	219.785	279.394	1.098.476
9004	Ordentliches Ergebnis	€ / ha LF	810	1.101	1.211	749
9006	Gewinn + Personalaufwand (ohne BUV)	€ / AK	78.462	103.228	91.228	76.045
9007	Ordentliches Ergeb. + Personalaufw. (o. BUV)	€ / AK	76.262	101.679	89.898	73.792
9008	Ordentliches Ergeb. + Personalaufw. (o. BUV)	€ / ha LF	1.569	1.318	1.486	1.606
9071	Betriebseinkommen	€ / ha LF	1.776	1.495	1.651	1.821
9073	Relative Faktorentlohnung	%	148,9	184,9	186,4	144,5
9103	Ordentliche Rentabilitätsrate	%	16,9	23,9	22,0	16,0
9120	Gesamtkapitalrentabilität	%	9,6	13,8	12,7	9,1
9131	Eigenkapitalrentabilität (ohne Boden)	%	19,7	28,3	24,8	18,6
<b>Liquidität / Stabilität</b>						
9601	Liquidität 1. Grades	%	239	268	794	233
9221	Cashflow I	€ / ha LF	1.064	1.454	1.521	984
9223	Cashflow III (zur Neufinanzierung verfügbar)	€ / ha LF	750	847	778	728
9240	Kapitaldienst	€ / ha LF	271	186	241	284
9231	Langfristige Kapitaldienstgrenze	€ / ha LF	647	873	980	597
9232	Mittelfristige Kapitaldienstgrenze	€ / ha LF	756	928	1.048	715
9233	Kurzfristige Kapitaldienstgrenze	€ / ha LF	1.058	1.218	1.381	1.016
9241	Ausschöpf. d. langfr. Kapitaldienstgr.	%	42	21	25	48
9242	Ausschöpf. d. mittelfr. Kapitaldienstgr.	%	36	20	23	40
9243	Ausschöpf. d. kurzfr. Kapitaldienstgr.	%	26	15	17	28
9270	Eigenkapitalquote	%	73	80	72	72
9230	Eigenkapitalveränderung	€ / ha LF	550	578	441	550
9239	Bereinigte Eigenkapitalveränderung	€ / ha LF	621	857	951	570
9238	Bereinigte Eigenkapitalveränderung	€ / AK	30.179	66.110	57.524	26.163

# Unterstes Viertel nach Benchmarkingpunkten

Blatt 1

Kennzahl	Bezeichnung	Maßeinheit	Betriebe gesamt	Einzeluntern. Haupterwerb	Personen- gesellsch.	Juristische Personen
0001	Betriebe	Anzahl	83	35	10	36
<b>Faktorausstattung</b>						
1006	Wirtschaftliche Betriebsgröße	€ / ha LF	1.749	1.469	1.889	2.029
1030	Landw. genutzte Fläche (LF)	ha / Betrieb	409,9	168,1	131,3	1.148,5
1033	dar. zugepachtete LF (Netto)	ha / Betrieb	293,7	108,5	74,3	844,2
1150	Ackerfläche	% LF	71,1	76,8	60,4	77,0
1160	Dauergrünland	% LF	28,2	23,1	39,6	22,3
1056	Ertragsmesszahl	EMZ / a	32	35	28	37
1110	Arbeitskräfte insgesamt	AK / Betrieb	8,23	2,10	2,14	25,48
1114	AK-Besatz	AK / 100 ha LF	2,01	1,25	1,63	2,22
<b>Produktionsstruktur</b>						
1151	Ackerfläche (Anfang des Jahres)	ha AF / Betrieb	291,6	131,9	78,6	898,7
1210	dar. Getreide (ohne Körnermais)	% AF	53,6	57,9	51,5	51,8
1230	dar. Ölfrüchte, Hülsenfr., Faserpflanzen	% AF	15,7	14,6	12,9	16,1
1237	dar. Winterraps	% AF	11,7	9,7	9,4	12,1
1240	dar. Kartoffeln	% AF	1,4	1,2	0,0	1,6
1250	dar. Zuckerrüben	% AF	0,1	0,5	0,0	0,8
1271	dar. Silomais	% AF	12,2	5,8	9,8	13,9
1275	dar. sonst. Ackerfutter	% AF	8,5	9,8	17,1	8,4
1284	dar. nachwachs. Rohstoffe / Energiepflanzen	% AF	0,6	2,6	0,0	0,4
1300	Viehbesatz	VE / 100 ha LF	57,1	47,2	72,0	61,9
1330	dar. Rinder	VE / 100 ha LF	39,9	30,6	68,8	44,8
1335	dar. Milchkühe	VE / 100 ha LF	20,0	7,6	35,9	26,3
1336	dar. Mutter- und Ammenkühe	VE / 100 ha LF	5,1	8,9	10,2	2,4
1339	dar. Jung- und Mastvieh	VE / 100 ha LF	9,7	9,8	14,1	9,8
1350	dar. Schweine	VE / 100 ha LF	11,7	4,6	0,0	14,6
1351	dar. Mastschweine und Läufer	VE / 100 ha LF	7,9	4,6	0,0	8,6
1352	dar. Zuchtsauen	VE / 100 ha LF	1,2	0,0	0,0	1,6
1340	dar. Schafe	VE / 100 ha LF	0,4	0,7	0,2	0,1
1320	dar. Pferde	VE / 100 ha LF	0,1	0,4	2,9	0,0
1391	Rauhfuttermehrer	GV / Betrieb	165,8	53,3	96,1	515,0
<b>Erträge, Leistungen, Preise</b>						
1411	Getreide (ohne Körnermais)	dt / ha	49	47	49	54
1420	dar. Weizen	dt / ha	54	52	50	58
1426	dar. Wintergerste	dt / ha	54	47	55	61
1427	dar. Sommergerste	dt / ha	40	46	46	39
1433	dar. Roggen	dt / ha	39	36	42	42
1434	dar. Triticale	dt / ha	53	38	72	53
1465	Raps	dt / ha	35	30	28	36
1472	Kartoffeln	dt / ha	260	167	314	372
1473	Zuckerrüben	dt / ha	597	597		554
1631	Milchleistung (4 % Fett)	kg / Kuh	9.178	5.657	8.243	9.467
1632	Milchleistung (nat. Fettgehalt)	kg / Kuh	9.349	5.493	8.299	9.715
1612	Lebend geborene Ferkel	Ferkel / Sau	15	5		24
1511	Getreideerlös insges.(netto; o. Körnermais)	€ / dt	27,40	27,14	29,56	25,58
1520	Weizenerlös (netto)	€ / dt	29,88	29,60	31,07	26,30
1526	Wintergersteerlös (netto)	€ / dt	24,85	23,90	22,79	23,82
1527	Sommergersteerlös (netto)	€ / dt	26,60	24,35	34,91	26,45
1533	Roggenerlös (netto)	€ / dt	22,26	24,44	29,88	21,99
1534	Triticaleerlös (netto)	€ / dt	23,83	22,33	26,26	25,12
1565	Rapselerlös (netto)	€ / dt	52,08	64,80	64,34	52,55
1572	Kartoffelerlös (netto)	€ / dt	23,15	44,82	13,73	17,04
1573	Zuckerrübenerlös (netto)	€ / dt	5,52	5,52		5,38
1731	Milcherlös (netto bei 4 % Fett)	€ / dt	53,52	53,61	48,98	54,76
1732	Milcherlös (netto bei nat. Fettgehalt)	€ / dt	52,52	55,26	48,68	53,34

Kennzahl	Bezeichnung	Maßeinheit	Betriebe gesamt	Einzeluntern. Haupterwerb	Personen- gesellsch.	Juristische Personen
0001	Betriebe	Anzahl	83	35	10	36
<b>Bilanz</b>						
2000	Summe Aktiva (Bilanzvermögen)	€ / Betrieb	2.951.224	868.898	1.292.170	8.995.530
2000	Summe Aktiva (Bilanzvermögen)	€ / ha LF	7.199	5.169	9.841	7.833
2100	Sachanlagen gesamt	€ / ha LF	5.399	4.042	8.424	5.521
2111	dar. Boden	€ / ha LF	2.132	2.137	5.006	2.101
2115	dar. Gebäude, baul. Anlagen	€ / ha LF	1.583	693	1.147	1.579
2120	dar. techn. Anlagen u. Maschinen	€ / ha LF	1.275	962	1.966	1.253
2130	dar. andere Anlagen insges.	€ / ha LF	142	82	170	142
2160	dar. Anlagen im Bau, Anzahlungen	€ / ha LF	244	147	38	433
2200	Finanzanlagen	€ / ha LF	269	23	19	330
2211	dar. Anteile an verbund. Untern.	€ / ha LF	138	0	0	201
2213	dar. Beteiligungen	€ / ha LF	17	22	19	13
2300	Tiervermögen	€ / ha LF	314	223	496	350
2320	dar. Rinder	€ / ha LF	269	193	446	307
2330	dar. Schweine	€ / ha LF	25	10	0	31
2400	Umlaufvermögen (ohne Tiere)	€ / ha LF	1.185	868	843	1.596
2410	dav. Vorräte	€ / ha LF	605	505	376	763
2412	dar. Feldinventar	€ / ha LF	252	413	291	242
2420	dav. Finanzumlaufvermögen	€ / ha LF	580	363	468	833
2431	dar. Forderungen aus Liefer. u. Leist.	€ / ha LF	217	168	123	259
2450	dar. Bank, Kasse	€ / ha LF	206	107	128	257
9041	Eigenkapital	€ / ha LF	3.134	2.378	6.771	3.642
3600	dar. Geschäftsguth., gez. Kapital	€ / ha LF	128	0	0	150
3140	Sonderposten gesamt	€ / ha LF	271	111	178	324
3400	Rückstellungen	€ / ha LF	124	50	67	162
3500	Verbindlichkeiten	€ / ha LF	3.738	2.673	2.891	3.787
3510	dar. geg. Kreditinstituten	€ / ha LF	2.788	1.954	2.079	2.675
3521	dar. aus Lieferungen u. Leistungen	€ / ha LF	384	568	302	300
9280	Anlagenintensität	%	68	62	71	65
9292	Fremdkapitaldeckung II	%	79	79	119	88
<b>Investitionen, Finanzierung</b>						
8300	Bruttoinvestitionen	€ / ha LF	642	377	1.069	684
8231	Zugang Boden	€ / ha LF	48	35	174	62
8232	Zugang Wirtschaftsgeb.u.baul. Anl.	€ / ha LF	16	6	5	28
8251	Zugang Anlagen im Bau, Anzahlung	€ / ha LF	290	29	6	342
8241	Zugang techn. Anlagen u. Masch.	€ / ha LF	241	256	692	227
2800	Veränderung Tiervermögen	€ / ha LF	-7	-3	9	-19
8400	Nettoinvestitionen	€ / ha LF	115	41	378	104
8401	Nettoinvestitionen	€ / AK	5.729	3.301	23.253	4.688
8404	Veränderung Sachanlageverm. (o. Boden)	%	3	1	6	4
9314	Nettoverbindlichkeiten	€ / ha LF	3.158	2.310	2.424	2.954
9315	Veränd. Nettoverbindlichkeiten	€ / ha LF	192	34	243	170
9317	Tilg. lang- u. mittelfr. Verbindlk. geg. Kreditinst.	€ / ha LF	356	229	302	332
9318	Tilg. von Verbindlichkeiten gesamt	€ / ha LF	510	279	309	509
2920	Veränd. Finanzumlaufvermögen	€ / ha LF	28	-33	-111	44
3822	Veränderung Sonder-AfA	€ / ha LF	0	0	0	0



Kennzahl	Bezeichnung	Maßeinheit	Betriebe gesamt	Einzeluntern. Haupterwerb	Personen- gesellsch.	Juristische Personen
0001	Betriebe	Anzahl	83	35	10	36
<b>Gewinn- und Verlustrechnung</b>						
<b>Ertrag</b>						
4010	<b>Umsatzerlöse</b>	€ / ha LF	2.792	1.581	2.507	3.412
4100	dar. landwirtschaftl. Pflanzenprod.	€ / ha LF	698	806	392	830
4112	dar. Getreide (ohne Körnermais)	€ / ha LF	398	471	279	454
4120	dar. Öflr., Hülsenfr., Faserpfl.	€ / ha LF	163	183	106	189
4130	dar. Kartoffeln	€ / ha LF	54	56	0	70
4140	dar. Zuckerrüben	€ / ha LF	2	12	0	18
4173	dar. nachwachs. Rohstoffe / Energiepfl.	€ / ha LF	2	9	0	1
4200	dar. Tierproduktion	€ / ha LF	1.525	684	1.784	1.901
4220	dar. Rinder	€ / ha LF	172	172	233	184
4230	dar. Milch	€ / ha LF	972	221	1.433	1.347
4240	dar. Schweine	€ / ha LF	205	68	0	264
4260	dar. Geflügel, Eier	€ / ha LF	149	217	1	92
4300	dar. Obst, Weinbau	€ / ha LF	31	18	0	23
4360	dar. Nebenbetr., Handel, Dienstleist.	€ / ha LF	532	67	219	660
4378	dar. Mieten u. Pachten	€ / ha LF	47	11	96	56
4385	dar. Biogas, Strom, erneuerbare Energien	€ / ha LF	196	0	0	268
4368	dar. Lohnarbeit, Masch.miete	€ / ha LF	45	36	31	90
4400	<b>Bestandsveränderungen</b>	€ / ha LF	-8	-16	21	-41
4500	<b>Sonst. betr. Erträge</b>	€ / ha LF	591	535	700	595
4510	dar. Zulagen u. Zuschüsse	€ / ha LF	407	406	473	403
4660	dar. betriebsbezogene Zahlungen	€ / ha LF	369	376	434	354
4670	dar. EU-Direktzahlungen	€ / ha LF	241	262	256	243
4671	dav. Basisprämie	€ / ha LF	159	167	164	163
4672	dav. Greening-Prämie	€ / ha LF	77	83	78	79
4673	dav. Umverteilungsprämie	€ / ha LF	4	11	15	2
4674	dav. Förderung für Junglandwirte	€ / ha LF	0	1	0	0
4680	dar. Ausgleichszulage	€ / ha LF	33	27	44	25
4690	dar. für umweltger. Agrarprod.	€ / ha LF	85	80	127	78
4698	dar. sonstige Zuschüsse	€ / ha LF	4	4	1	3
4520	dar. aufwandsbezogene Zahlungen	€ / ha LF	34	22	38	46
4560	dar. Agrardieselerstattung	€ / ha LF	24	21	30	28
4550	dar. Investitionszuschüsse	€ / ha LF	2	0	8	6
4900	dar. zeitraumfremde Erträge	€ / ha LF	73	98	183	72
<b>Aufwand</b>						
5100	<b>Materialaufwand</b>	€ / ha LF	1.599	924	1.351	1.872
5110	dar. Pflanzenproduktion	€ / ha LF	372	421	344	393
5111	dar. Saat- u. Pflanzgut	€ / ha LF	90	90	71	98
5112	dar. Düngemittel	€ / ha LF	137	212	175	132
5113	dar. Pflanzenschutz	€ / ha LF	72	66	61	81
5210	dar. Tierproduktion	€ / ha LF	704	236	517	825
5211	dar. Tierzukauf	€ / ha LF	107	70	81	97
5280	dar. Futtermittelzukauf	€ / ha LF	475	133	284	557
5292	dar. Tierarzt	€ / ha LF	38	10	47	56
5293	dar. Besamung	€ / ha LF	16	2	21	22
5294	dar. sonst. bezogene Leist. Tierprod.	€ / ha LF	39	13	59	61
5330	dar. Nebenbetr., Handel, Dienstleist.	€ / ha LF	149	10	27	155
5350	dar. sonst. Materialaufwand	€ / ha LF	373	263	402	501
5352	dar. Heizmat., Strom	€ / ha LF	63	25	67	104
5354	dar. Wasser, Abwasser	€ / ha LF	12	6	10	11
5355	dar. Treib- u. Schmierstoffe	€ / ha LF	194	153	260	225
5357	dar. Lohnarbeit, Masch.miete	€ / ha LF	61	66	65	63

Kennzahl	Bezeichnung	Maßeinheit	Betriebe gesamt	Einzeluntern. Haupterwerb	Personen- gesellsch.	Juristische Personen
0001	Betriebe	Anzahl	83	35	10	36
<b>Aufwand</b>						
5500	<b>Personalaufwand (ohne BUV)</b>	€ / ha LF	627	157	100	821
5501	Personalaufwand (ohne BUV)	€ / eAK	35.007	31.627	30.059	36.985
5600	<b>Betriebswirtschaftliche AfA</b>	€ / ha LF	439	304	622	454
5636	dar. Wirtschaftsgeb. u. baul. Anl.	€ / ha LF	144	51	94	150
5642	dar. Maschinen u. Geräte	€ / ha LF	157	184	383	175
5641	dar. Betriebsvorrichtungen	€ / ha LF	86	20	42	77
5700	<b>Sonst. betriebl. Aufwand</b>	€ / ha LF	653	507	723	712
5710	dar. Unterhaltung	€ / ha LF	267	192	332	291
5715	dar. Gebäude u. baul. Anlagen	€ / ha LF	77	44	93	78
5720	dar. techn. Anl., Masch., Fuhrp.	€ / ha LF	190	148	239	212
5730	dar. Betriebsversicherung	€ / ha LF	81	87	109	83
5731	dar. betriebliche Unfallversicherung	€ / ha LF	18	21	35	17
5742	dar. Pachten	€ / ha LF	132	119	78	162
5765	Pachtpreis / ha Pachtfläche	€ / ha	171	184	127	199
5764	dar. zeitraumzugehörige Vorsteuer	€ / ha LF	0	2	0	0
5770	dar. zeitraumfremder Aufwand	€ / ha LF	29	16	52	27
<b>Unternehmensergebnis</b>						
6000	<b>Betriebsergebnis</b>	€ / ha LF	58	208	433	115
4000	Betriebliche Erträge	€ / ha LF	3.377	2.101	3.229	3.973
5000	Betriebliche Aufwendungen	€ / ha LF	3.319	1.893	2.796	3.858
7000	<b>Finanzergebnis</b>	€ / ha LF	-53	-59	-49	-108
7230	dar. Zinsaufwand	€ / ha LF	72	54	49	66
7800	Steuern vom Einkommen u. Ertrag	€ / ha LF	-5	0	0	5
7900	Sonstige Steuern	€ / ha LF	10	12	12	9
7910	Unternehmensertrag	€ / ha LF	3.407	2.102	3.229	4.027
7920	Unternehmensaufwand vor Steuern	€ / ha LF	3.411	1.965	2.857	4.029
<b>Rentabilität</b>						
9000	Gewinn/Jahresübersch. vor Steuern	€ / Betrieb	-1.803	22.960	48.783	-2.534
9000	Gewinn/Jahresübersch. vor Steuern	€ / ha LF	-4	137	372	-2
9004	Ordentliches Ergebnis	€ / Betrieb	-22.888	10.190	31.538	-21.639
9004	Ordentliches Ergebnis	€ / ha LF	-56	61	240	-19
9006	Gewinn + Personalaufwand (ohne BUV)	€ / AK	31.043	23.528	29.016	36.885
9007	Ordentliches Ergeb. + Personalaufw. (o. BUV)	€ / AK	28.480	17.447	20.939	36.136
9008	Ordentliches Ergeb. + Personalaufw. (o. BUV)	€ / ha LF	572	218	340	802
9071	Betriebseinkommen	€ / ha LF	806	402	502	1.062
9073	Relative Faktorentlohnung	%	77,9	54,8	60,0	89,3
9103	Ordentliche Rentabilitätsrate	%	-4,0	-10,7	-6,7	-0,5
9120	Gesamtkapitalrentabilität	%	-0,9	-3,3	-1,7	0,6
9131	Eigenkapitalrentabilität (ohne Boden)	%	0,0	0,0	0,0	0,0
<b>Liquidität / Stabilität</b>						
9601	Liquidität 1. Grades	%	23	13	37	31
9221	Cashflow I	€ / ha LF	430	447	985	459
9223	Cashflow III (zur Neufinanzierung verfügbar)	€ / ha LF	-117	56	492	-50
9240	Kapitaldienst	€ / ha LF	582	333	358	576
9231	Langfristige Kapitaldienstgrenze	€ / ha LF	-32	-102	41	13
9232	Mittelfristige Kapitaldienstgrenze	€ / ha LF	121	-45	136	171
9233	Kurzfristige Kapitaldienstgrenze	€ / ha LF	404	202	663	490
9241	Ausschöpf. d. langfr. Kapitaldienstgr.	%	<Null	<Null	872	4.434
9242	Ausschöpf. d. mittelfr. Kapitaldienstgr.	%	480	<Null	263	336
9243	Ausschöpf. d. kurzfr. Kapitaldienstgr.	%	144	165	54	118
9270	Eigenkapitalquote	%	44	46	69	47
9230	Eigenkapitalveränderung	€ / ha LF	-59	4	131	-22
9239	Bereinigte Eigenkapitalveränderung	€ / ha LF	-104	-156	-8	-53
9238	Bereinigte Eigenkapitalveränderung	€ / AK	-5.188	-12.516	-496	-2.407

# Natürliche Personen (HE und PG) nach "Standardoutput je Betrieb" (SO)

Blatt 1

Kennzahl	Bezeichnung	Maßeinheit	Betriebe gesamt	< 50T€ SO	50T€ bis 100T€ SO	> 100T€ bis 250T€ SO	> 250T€ SO
0001	Betriebe	Anzahl	181	8	20	51	102
<b>Faktorausstattung</b>							
1006	Wirtschaftliche Betriebsgröße	€ / ha LF	1.839	1.048	808	1.122	2.125
1030	Landw. genutzte Fläche (LF)	ha / Betrieb	208,2	33,1	95,2	156,0	270,2
1033	dar. zugepachtete LF (Netto)	ha / Betrieb	137,7	12,7	55,0	92,5	186,4
1150	Ackerfläche	% LF	77,4	53,6	49,6	73,8	80,6
1160	Dauergrünland	% LF	22,4	44,9	50,3	25,9	19,2
1056	Ertragsmesszahl	EMZ / a	37	38	30	36	38
1110	Arbeitskräfte insgesamt	AK / Betrieb	3,11	1,13	1,50	1,82	4,22
1113	dar. Familienarbeitskräfte	FAK / Betrieb	1,65	1,03	1,25	1,25	1,98
1120	Nicht entlohnte Arbeitskräfte	nAK / Betrieb	1,45	1,03	1,21	1,16	1,67
1114	AK-Besatz	AK / 100 ha LF	1,49	3,41	1,57	1,16	1,56
1130	Lohnansatz	€ / Betrieb	53.465	37.044	44.502	43.583	61.451
<b>Produktionsstruktur</b>							
1151	Ackerfläche (Anfang des Jahres)	ha AF / Betrieb	159,1	20,2	46,8	116,8	213,2
1210	dar. Getreide (ohne Körnermais)	% AF	56,8	61,1	49,7	60,5	56,0
1230	dar. Ölfrüchte, Hülsenfr., Faserpflanzen	% AF	16,2	6,6	11,7	17,3	16,2
1237	dar. Winterraps	% AF	12,8	1,5	8,5	11,6	13,4
1240	dar. Kartoffeln	% AF	0,3	0,2	0,5	0,1	0,3
1250	dar. Zuckerrüben	% AF	2,3	1,9	0,0	1,2	2,7
1271	dar. Silomais	% AF	9,8	2,8	3,0	3,0	11,9
1275	dar. sonst. Ackerfutter	% AF	8,7	10,5	23,4	11,4	7,3
1284	dar. nachwachs. Rohstoffe / Energiepflanzen	% AF	0,5	0,0	0,0	0,0	0,6
1300	Viehbesatz	VE / 100 ha LF	52,6	41,8	39,4	31,2	59,8
1330	dar. Rinder	VE / 100 ha LF	48,0	38,0	33,2	25,9	55,5
1335	dar. Milchkühe	VE / 100 ha LF	25,3	0,0	0,0	5,6	32,9
1336	dar. Mutter- und Ammenkühe	VE / 100 ha LF	4,5	25,0	18,5	8,0	2,3
1339	dar. Jung- und Mastvieh	VE / 100 ha LF	13,5	8,0	9,8	8,5	15,2
1350	dar. Schweine	VE / 100 ha LF	1,7	0,0	0,8	2,0	1,7
1351	dar. Mastschweine und Läufer	VE / 100 ha LF	1,7	0,0	0,7	1,8	1,7
1352	dar. Zuchtsauen	VE / 100 ha LF	0,0	0,0	0,0	0,0	0,0
1340	dar. Schafe	VE / 100 ha LF	0,6	0,0	2,5	2,2	0,0
1320	dar. Pferde	VE / 100 ha LF	0,3	3,7	0,5	0,8	0,1
1391	Rauhfuttermittelverzehr	GV / Betrieb	102,2	13,9	36,4	45,7	150,3
<b>Erträge, Leistungen, Preise</b>							
1411	Getreide (ohne Körnermais)	dt / ha	61	60	38	53	65
1420	dar. Weizen	dt / ha	66	76	46	57	69
1426	dar. Wintergerste	dt / ha	70	67	74	61	72
1427	dar. Sommergerste	dt / ha	45	41	38	37	48
1433	dar. Roggen	dt / ha	54	54	27	49	58
1434	dar. Triticale	dt / ha	49	75	29	53	49
1465	Raps	dt / ha	35	45	32	31	36
1472	Kartoffeln	dt / ha	171	67	182	172	171
1473	Zuckerrüben	dt / ha	805	750		759	811
1631	Milchleistung (4 % Fett)	kg / Kuh	9.249			6.834	9.368
1632	Milchleistung (nat. Fettgehalt)	kg / Kuh	8.948			6.410	9.073
1612	Lebend geborene Ferkel	Ferkel / Sau	5		9	4	
1511	Getreideerlös insges. (netto; o. Körnermais)	€ / dt	27,91	28,75	30,79	27,35	28,00
1520	Weizenerlös (netto)	€ / dt	29,38	30,16	34,08	29,17	29,32
1526	Wintergersteerlös (netto)	€ / dt	24,66	28,47	26,20	24,91	24,54
1527	Sommergersteerlös (netto)	€ / dt	30,36	34,12	26,50	27,77	31,17
1533	Roggenerlös (netto)	€ / dt	25,00	30,97	25,87	25,43	24,56
1534	Triticaleerlös (netto)	€ / dt	26,15	23,97	25,17	24,22	28,13
1565	Rapselerlös (netto)	€ / dt	63,96	64,78	63,41	63,44	64,08
1572	Kartoffelerlös (netto)	€ / dt	39,45	9,00	23,72	29,72	41,31
1573	Zuckerrübenelerlös (netto)	€ / dt	5,03	5,04		5,26	5,01
1731	Milcherlös (netto bei 4 % Fett)	€ / dt	51,91			47,74	52,03
1732	Milcherlös (netto bei nat. Fettgehalt)	€ / dt	53,64			50,90	53,72

Kennzahl	Bezeichnung	Maßeinheit	Betriebe gesamt	< 50T€ SO	50T€ bis 100T€ SO	> 100T€ bis 250T€ SO	> 250T€ SO
0001	Betriebe	Anzahl	181	8	20	51	102
<b>Bilanz</b>							
2000	Summe Aktiva (Bilanzvermögen)	€ / Betrieb	1.277.382	283.264	464.029	810.062	1.748.492
2000	Summe Aktiva (Bilanzvermögen)	€ / ha LF	6.134	8.555	4.873	5.192	6.470
2100	Sachanlagen gesamt	€ / ha LF	4.496	7.080	3.915	4.146	4.612
2111	dar. Boden	€ / ha LF	2.210	5.006	2.017	2.524	2.106
2115	dar. Gebäude, baul. Anlagen	€ / ha LF	762	1.066	917	464	835
2120	dar. techn. Anlagen u. Maschinen	€ / ha LF	1.346	820	872	952	1.498
2130	dar. andere Anlagen insges.	€ / ha LF	64	145	74	49	67
2160	dar. Anlagen im Bau, Anzahlungen	€ / ha LF	95	0	12	124	94
2200	Finanzanlagen	€ / ha LF	40	56	3	26	47
2211	dar. Anteile an verbund. Untern.	€ / ha LF	1	0	0	0	1
2213	dar. Beteiligungen	€ / ha LF	35	53	2	25	40
2300	Tiervermögen	€ / ha LF	334	280	258	187	383
2320	dar. Rinder	€ / ha LF	321	242	229	159	374
2330	dar. Schweine	€ / ha LF	4	0	2	4	4
2400	Umlaufvermögen (ohne Tiere)	€ / ha LF	1.245	1.115	690	817	1.408
2410	dav. Vorräte	€ / ha LF	479	356	276	422	511
2412	dar. Feldinventar	€ / ha LF	406	260	224	381	427
2420	dav. Finanzumlaufvermögen	€ / ha LF	766	759	413	395	897
2431	dar. Forderungen aus Liefer. u. Leist.	€ / ha LF	211	14	45	53	271
2450	dar. Bank, Kasse	€ / ha LF	399	695	279	240	450
9041	Eigenkapital	€ / ha LF	4.146	8.286	4.012	3.996	4.158
3600	dar. Geschäftsguth., gez. Kapital	€ / ha LF	0	0	0	0	0
3140	Sonderposten gesamt	€ / ha LF	185	6	239	51	222
3400	Rückstellungen	€ / ha LF	50	55	40	52	50
3500	Verbindlichkeiten	€ / ha LF	1.835	212	694	1.101	2.141
3510	dar. geg. Kreditinstituten	€ / ha LF	1.445	163	526	794	1.709
3521	dar. aus Lieferungen u. Leistungen	€ / ha LF	238	39	59	122	286
9280	Anlagenintensität	%	59	60	66	61	58
9292	Fremdkapitaldeckung II	%	154	914	224	174	149
<b>Investitionen, Finanzierung</b>							
8300	Bruttoinvestitionen	€ / ha LF	564	262	306	432	622
8231	Zugang Boden	€ / ha LF	33	0	58	13	37
8232	Zugang Wirtschaftsgeb. u. baul. Anl.	€ / ha LF	6	0	0	6	6
8251	Zugang Anlagen im Bau, Anzahlung	€ / ha LF	158	0	89	79	188
8241	Zugang techn. Anlagen u. Masch.	€ / ha LF	331	301	133	301	354
2800	Veränderung Tiervermögen	€ / ha LF	-4	-38	-7	-17	0
8400	Nettoinvestitionen	€ / ha LF	184	-59	-40	113	222
8401	Nettoinvestitionen	€ / AK	12.306	-1.732	-2.527	9.704	14.189
8404	Veränderung Sachanlageverm. (o. Boden)	%	6	3	-4	6	7
9314	Nettoverbindlichkeiten	€ / ha LF	1.069	-547	280	706	1.243
9315	Veränd. Nettoverbindlichkeiten	€ / ha LF	-113	-406	-146	-112	-108
9318	Tilg. von Verbindlichkeiten gesamt	€ / ha LF	302	151	201	179	346
2920	Veränd. Finanzumlaufvermögen	€ / ha LF	138	239	-24	69	168
3822	Veränderung Sonder-AfA	€ / ha LF	-1	0	0	-1	0

Kennzahl	Bezeichnung	Maßeinheit	Betriebe gesamt	< 50T€ SO	50T€ bis 100T€ SO	> 100T€ bis 250T€ SO	> 250T€ SO
0001	Betriebe	Anzahl	181	8	20	51	102
<b>Gewinn- und Verlustrechnung</b>							
<b>Ertrag</b>							
4010	<b>Umsatzerlöse</b>	€ / ha LF	2.618	1.592	1.016	1.446	3.077
4100	dar. landwirtschaftl. Pflanzenprod.	€ / ha LF	969	820	385	870	1.039
4112	dar. Getreide (ohne Körnermais)	€ / ha LF	581	635	238	584	604
4120	dar. Ölf., Hülsenfr., Faserpfl.	€ / ha LF	237	53	92	204	259
4130	dar. Kartoffeln	€ / ha LF	12	1	8	4	15
4140	dar. Zuckerrüben	€ / ha LF	70	43	0	34	86
4173	dar. nachwachs. Rohstoffe / Energiepfl.	€ / ha LF	2	0	0	0	3
4200	dar. Tierproduktion	€ / ha LF	1.486	230	461	454	1.866
4220	dar. Rinder	€ / ha LF	196	229	213	188	197
4230	dar. Milch	€ / ha LF	1.199	0	0	185	1.586
4240	dar. Schweine	€ / ha LF	29	0	15	29	30
4260	dar. Geflügel, Eier	€ / ha LF	42	0	70	11	49
4300	dar. Obst, Weinbau	€ / ha LF	3	403	0	0	0
4360	dar. Nebenbetr., Handel, Dienstleist.	€ / ha LF	138	81	159	92	151
4378	dar. Mieten u. Pachten	€ / ha LF	19	37	31	33	13
4385	dar. Biogas, Strom, erneuerbare Energien	€ / ha LF	51	0	1	0	70
4368	dar. Lohnarbeit, Masch.miete	€ / ha LF	37	34	63	44	33
4400	<b>Bestandsveränderungen</b>	€ / ha LF	10	-133	15	-4	15
4500	<b>Sonst. betr. Erträge</b>	€ / ha LF	494	868	694	598	447
4510	dar. Zulagen u. Zuschüsse	€ / ha LF	392	668	610	472	352
4660	dar. betriebsbezogene Zahlungen	€ / ha LF	351	637	556	431	311
4670	dar. EU-Direktzahlungen	€ / ha LF	257	341	266	265	253
4671	dav. Basisprämie	€ / ha LF	168	199	172	170	167
4672	dav. Greening-Prämie	€ / ha LF	78	95	73	81	77
4673	dav. Umverteilungsprämie	€ / ha LF	9	46	19	13	7
4674	dav. Förderung für Junglandwirte	€ / ha LF	1	0	2	2	1
4680	dar. Ausgleichszulage	€ / ha LF	25	33	41	28	23
4690	dar. für umweltger. Agrarprod.	€ / ha LF	62	239	213	131	30
4698	dar. sonstige Zuschüsse	€ / ha LF	5	4	19	5	4
4520	dar. aufwandsbezogene Zahlungen	€ / ha LF	36	20	40	28	38
4560	dar. Agrardieselerstattung	€ / ha LF	25	15	14	18	28
4550	dar. Investitionszuschüsse	€ / ha LF	10	0	25	9	9
4900	dar. zeitraumfremde Erträge	€ / ha LF	49	98	45	97	35
<b>Aufwand</b>							
5100	<b>Materialaufwand</b>	€ / ha LF	1.217	749	489	722	1.415
5110	dar. Pflanzenproduktion	€ / ha LF	469	349	200	363	520
5111	dar. Saat- u. Pflanzgut	€ / ha LF	89	102	39	78	96
5112	dar. Düngemittel	€ / ha LF	232	153	76	174	260
5113	dar. Pflanzenschutz	€ / ha LF	91	55	26	69	102
5210	dar. Tierproduktion	€ / ha LF	385	63	89	87	495
5211	dar. Tierzukauf	€ / ha LF	27	9	25	33	26
5280	dar. Futtermittelzukauf	€ / ha LF	262	8	22	25	350
5292	dar. Tierarzt	€ / ha LF	34	13	11	10	43
5293	dar. Besamung	€ / ha LF	14	3	1	2	19
5294	dar. sonst. bezogene Leist. Tierprod.	€ / ha LF	25	7	21	9	30
5330	dar. Nebenbetr., Handel, Dienstleist.	€ / ha LF	14	62	29	11	13
5350	dar. sonst. Materialaufwand	€ / ha LF	345	276	170	248	385
5352	dar. Heizmat., Strom	€ / ha LF	47	36	20	19	57
5354	dar. Wasser, Abwasser	€ / ha LF	8	16	8	5	9
5355	dar. Treib- u. Schmierstoffe	€ / ha LF	186	130	111	144	204
5357	dar. Lohnarbeit, Masch.miete	€ / ha LF	97	94	31	74	108

Kennzahl	Bezeichnung	Maßeinheit	Betriebe gesamt	< 50T€ SO	50T€ bis 100T€ SO	> 100T€ bis 250T€ SO	> 250T€ SO
0001	Betriebe	Anzahl	181	8	20	51	102
<b>Aufwand</b>							
5500	<b>Personalaufwand (ohne BUV)</b>	€ / ha LF	270	119	89	124	326
5501	Personalaufwand (ohne BUV)	€ / eAK	33.863	39.274	29.461	29.312	34.532
5600	<b>Betriebswirtschaftliche AfA</b>	€ / ha LF	354	301	263	290	379
5636	dar. Wirtschaftsgeb. u. baul. Anl.	€ / ha LF	56	66	53	37	61
5642	dar. Maschinen u. Geräte	€ / ha LF	217	147	159	211	224
5641	dar. Betriebsvorrichtungen	€ / ha LF	52	5	22	9	67
5700	<b>Sonst. betriebl. Aufwand</b>	€ / ha LF	543	664	372	456	579
5710	dar. Unterhaltung	€ / ha LF	223	172	123	160	249
5715	dar. Gebäude u. baul. Anlagen	€ / ha LF	58	39	33	40	66
5720	dar. techn. Anl., Masch., Fuhrp.	€ / ha LF	164	133	91	119	182
5730	dar. Betriebsversicherung	€ / ha LF	86	144	78	80	88
5731	dar. betriebliche Unfallversicherung	€ / ha LF	22	37	23	20	22
5742	dar. Pachten	€ / ha LF	137	61	61	111	151
5765	Pachtpreis / ha Pachtfläche	€ / ha	214	170	111	179	230
5764	dar. zeitraumzugehörige Vorsteuer	€ / ha LF	1	41	5	0	1
5770	dar. zeitraumfremder Aufwand	€ / ha LF	12	1	1	19	10
<b>Unternehmensergebnis</b>							
6000	<b>Betriebsergebnis</b>	€ / ha LF	738	493	511	449	839
4000	Betriebliche Erträge	€ / ha LF	3.122	2.327	1.725	2.040	3.539
5000	Betriebliche Aufwendungen	€ / ha LF	2.384	1.834	1.214	1.591	2.699
7000	<b>Finanzergebnis</b>	€ / ha LF	-35	-5	-15	-18	-42
7230	dar. Zinsaufwand	€ / ha LF	32	8	15	17	38
7800	Steuern vom Einkommen u. Ertrag	€ / ha LF	0	0	0	0	0
7900	Sonstige Steuern	€ / ha LF	12	20	10	13	12
7910	Unternehmensertrag	€ / ha LF	3.124	2.330	1.726	2.042	3.540
7920	Unternehmensaufwand vor Steuern	€ / ha LF	2.433	1.862	1.239	1.624	2.755
<b>Rentabilität</b>							
9000	Gewinn/Jahresübersch. vor Steuern	€ / Betrieb	143.755	15.501	46.292	65.137	212.233
9000	Gewinn/Jahresübersch. vor Steuern	€ / ha LF	690	468	486	418	785
9004	Ordentliches Ergebnis	€ / Betrieb	136.464	12.314	42.105	53.372	206.249
9004	Ordentliches Ergebnis	€ / ha LF	655	372	442	342	763
9006	Gewinn + Personalaufwand (ohne BUV)	€ / AK	64.340	17.232	36.641	46.494	71.084
9007	Ordentliches Ergeb. + Personalaufw. (o. BUV)	€ / AK	61.994	14.405	33.841	40.017	69.668
9008	Ordentliches Ergeb. + Personalaufw. (o. BUV)	€ / ha LF	925	491	532	466	1.089
9071	Betriebseinkommen	€ / ha LF	1.102	563	610	602	1.286
9073	Relative Faktorentlohnung	%	131,3	36,6	80,6	89,3	145,1
9103	Ordentliche Rentabilitätsrate	%	12,8	-32,1	-1,5	3,1	15,2
9120	Gesamtkapitalrentabilität	%	7,0	-8,6	-0,2	1,5	8,9
9131	Eigenkapitalrentabilität (ohne Boden)	%	16,8	0,0	0,0	0,0	22,7
<b>Liquidität / Stabilität</b>							
9601	Liquidität 1. Grades	%	115	573	249	112	112
9221	Cashflow I	€ / ha LF	1.029	834	732	733	1.137
9223	Cashflow III (zur Neufinanzierung verfügbar)	€ / ha LF	417	639	167	367	446
9240	Kapitaldienst	€ / ha LF	334	159	216	197	384
9231	Langfristige Kapitaldienstgrenze	€ / ha LF	424	284	12	173	526
9232	Mittelfristige Kapitaldienstgrenze	€ / ha LF	480	359	65	215	587
9233	Kurzfristige Kapitaldienstgrenze	€ / ha LF	778	585	275	463	905
9241	Ausschöpf. d. langfr. Kapitaldienstgr.	%	79	56	1.796	114	73
9242	Ausschöpf. d. mittelfr. Kapitaldienstgr.	%	70	44	331	91	65
9243	Ausschöpf. d. kurzfr. Kapitaldienstgr.	%	43	27	79	43	42
9270	Eigenkapitalquote	%	68	97	82	77	64
9230	Eigenkapitalveränderung	€ / ha LF	299	360	104	212	337
9239	Bereinigte Eigenkapitalveränderung	€ / ha LF	391	276	-3	156	488
9238	Bereinigte Eigenkapitalveränderung	€ / AK	26.219	8.110	-187	13.371	31.193
<b>Unternehmerfamilie</b>							
9502	Gesamteinkommen	€ / Betrieb	147.237	24.066	55.108	68.793	214.184
9503	Verfügbares Einkommen	€ / Betrieb	121.269	17.681	38.510	49.278	181.617
3210	Entnahmen Lebenshaltung	€ / Betrieb	33.428	23.156	21.561	25.348	40.600
3395	Nettoentnahmen	€ / nAK	46.362	3.421	30.191	26.857	57.459

# Natürliche Personen – Einzelunternehmen – Haupterwerb

## Betriebsformen – Gesamt

Blatt 1

Kennzahl	Bezeichnung	Maßeinheit	Betriebe gesamt	Ackerbau- betriebe	Futterbau- betriebe	Verbund- betriebe
0001	Betriebe	Anzahl	141	56	60	19
<b>Faktorausstattung</b>						
1006	Wirtschaftliche Betriebsgröße	€ / ha LF	1.599	1.055	2.277	1.651
1030	Landw. genutzte Fläche (LF)	ha / Betrieb	186,2	227,8	155,6	176,6
1033	dar. zugepachtete LF (Netto)	ha / Betrieb	119,4	144,4	98,8	120,6
1150	Ackerfläche	% LF	77,2	88,5	62,5	79,0
1160	Dauergrünland	% LF	22,7	11,4	37,3	21,0
1056	Ertragsmesszahl	EMZ / a	36	41	28	42
1110	Arbeitskräfte insgesamt	AK / Betrieb	2,39	1,72	2,94	2,46
1113	dar. Familienarbeitskräfte	FAK / Betrieb	1,56	1,20	1,91	1,62
1120	Nicht entlohnte Arbeitskräfte	nAK / Betrieb	1,30	1,04	1,52	1,37
1114	AK-Besatz	AK / 100 ha LF	1,28	0,75	1,89	1,40
1130	Lohnansatz	€ / Betrieb	48.670	40.815	55.799	50.208
<b>Produktionsstruktur</b>						
1151	Ackerfläche (Anfang des Jahres)	ha AF / Betrieb	142,6	202,1	93,8	141,2
1210	dar. Getreide (ohne Körnermais)	% AF	57,8	59,4	53,5	60,4
1230	dar. Ölf Früchte, Hülsenfr., Faserpflanzen	% AF	16,5	20,0	9,9	16,0
1237	dar. Winterraps	% AF	13,0	15,8	7,5	12,3
1240	dar. Kartoffeln	% AF	0,4	0,6	0,0	0,1
1250	dar. Zuckerrüben	% AF	2,3	3,8	0,0	1,2
1271	dar. Silomais	% AF	7,3	2,2	15,2	9,7
1275	dar. sonst. Ackerfutter	% AF	9,0	4,7	19,0	7,6
1284	dar. nachwachs. Rohstoffe / Energiepflanzen	% AF	0,7	1,2	0,0	0,0
1300	Viehbesatz	VE / 100 ha LF	45,2	8,4	86,6	50,3
1330	dar. Rinder	VE / 100 ha LF	39,6	7,8	85,1	41,8
1335	dar. Milchkühe	VE / 100 ha LF	19,0	0,0	47,0	17,7
1336	dar. Mutter- und Ammenkühe	VE / 100 ha LF	4,8	4,5	4,5	8,1
1339	dar. Jung- und Mastvieh	VE / 100 ha LF	11,3	2,3	23,7	12,5
1350	dar. Schweine	VE / 100 ha LF	1,7	0,1	0,4	7,7
1351	dar. Mastschweine und Läufer	VE / 100 ha LF	1,7	0,1	0,3	7,7
1352	dar. Zuchtsauen	VE / 100 ha LF	0,0	0,0	0,0	0,0
1340	dar. Schafe	VE / 100 ha LF	0,9	0,2	0,5	0,1
1320	dar. Pferde	VE / 100 ha LF	0,2	0,1	0,2	0,1
1391	Rauhfuttermittelverzehr	GV / Betrieb	75,9	18,9	133,5	75,1
<b>Erträge, Leistungen, Preise</b>						
1411	Getreide (ohne Körnermais)	dt / ha	59	61	53	62
1420	dar. Weizen	dt / ha	65	66	56	68
1426	dar. Wintergerste	dt / ha	67	66	64	73
1427	dar. Sommergerste	dt / ha	46	45	47	46
1433	dar. Roggen	dt / ha	54	60	48	51
1434	dar. Triticale	dt / ha	47	41	54	43
1465	Raps	dt / ha	36	37	29	37
1472	Kartoffeln	dt / ha	168	169	198	112
1473	Zuckerrüben	dt / ha	815	819		770
1631	Milchleistung (4 % Fett)	kg / Kuh	9.486		9.613	8.547
1632	Milchleistung (nat. Fettgehalt)	kg / Kuh	9.076		9.208	8.104
1612	Lebend geborene Ferkel	Ferkel / Sau	5	0	7	
1511	Getreideerlös insges. (netto; o. Körnermais)	€ / dt	27,67	27,60	27,59	28,10
1520	Weizenerlös (netto)	€ / dt	29,11	29,13	28,52	29,11
1526	Wintergersterlös (netto)	€ / dt	24,77	24,61	24,24	25,88
1527	Sommergersterlös (netto)	€ / dt	30,10	29,64	30,36	32,77
1533	Roggenerlös (netto)	€ / dt	24,22	23,97	23,69	26,12
1534	Triticaleerlös (netto)	€ / dt	26,09	23,60	23,66	31,09
1565	Rapselerlös (netto)	€ / dt	62,85	62,15	62,29	66,74
1572	Kartoffelerlös (netto)	€ / dt	40,56	39,69	8,46	110,44
1573	Zuckerrübenelerlös (netto)	€ / dt	4,97	4,95		5,26
1731	Milcherlös (netto bei 4 % Fett)	€ / dt	51,95		51,95	52,02
1732	Milcherlös (netto bei nat. Fettgehalt)	€ / dt	54,29		54,22	54,87

Kenn- zahl	Bezeichnung	Maß- einheit	Betriebe gesamt	Ackerbau- betriebe	Futterbau- betriebe	Verbund- betriebe
0001	Betriebe	Anzahl	141	56	60	19
<b>Bilanz</b>						
2000	Summe Aktiva (Bilanzvermögen)	€ / Betrieb	1.059.660	1.044.490	1.109.945	934.374
2000	Summe Aktiva (Bilanzvermögen)	€ / ha LF	5.690	4.585	7.133	5.290
2100	Sachanlagen gesamt	€ / ha LF	4.293	3.498	5.295	4.060
2111	dar. Boden	€ / ha LF	2.164	2.164	2.159	2.191
2115	dar. Gebäude, baul. Anlagen	€ / ha LF	725	363	1.117	560
2120	dar. techn. Anlagen u. Maschinen	€ / ha LF	1.227	785	1.811	1.247
2130	dar. andere Anlagen insges.	€ / ha LF	69	57	99	29
2160	dar. Anlagen im Bau, Anzahlungen	€ / ha LF	92	114	80	28
2200	Finanzanlagen	€ / ha LF	39	50	22	53
2211	dar. Anteile an verbund. Untern.	€ / ha LF	0	0	0	0
2213	dar. Beteiligungen	€ / ha LF	35	47	16	47
2300	Tiervermögen	€ / ha LF	277	48	583	296
2320	dar. Rinder	€ / ha LF	263	45	577	273
2330	dar. Schweine	€ / ha LF	4	0	1	17
2400	Umlaufvermögen (ohne Tiere)	€ / ha LF	1.062	972	1.215	857
2410	dav. Vorräte	€ / ha LF	456	537	334	472
2412	dar. Feldinventar	€ / ha LF	404	493	283	416
2420	dav. Finanzumlaufvermögen	€ / ha LF	607	435	881	385
2431	dar. Forderungen aus Liefer. u. Leist.	€ / ha LF	132	76	163	111
2450	dar. Bank, Kasse	€ / ha LF	343	206	595	179
9041	Eigenkapital	€ / ha LF	3.793	3.121	4.806	3.388
3600	dar. Geschäftsguth., gez. Kapital	€ / ha LF	0	0	0	0
3140	Sonderposten gesamt	€ / ha LF	161	27	312	91
3400	Rückstellungen	€ / ha LF	48	55	40	52
3500	Verbindlichkeiten	€ / ha LF	1.758	1.390	2.121	1.782
3510	dar. geg. Kreditinstituten	€ / ha LF	1.418	1.085	1.753	1.381
3521	dar. aus Lieferungen u. Leistungen	€ / ha LF	235	247	204	287
9280	Anlagenintensität	%	61	56	63	62
9292	Fremdkapitaldeckung II	%	143	133	162	132
<b>Investitionen, Finanzierung</b>						
8300	Bruttoinvestitionen	€ / ha LF	498	392	668	460
8231	Zugang Boden	€ / ha LF	23	13	32	40
8232	Zugang Wirtschaftsgeb.u.baul. Anl.	€ / ha LF	6	1	8	19
8251	Zugang Anlagen im Bau, Anzahlung	€ / ha LF	110	106	139	44
8241	Zugang techn. Anlagen u. Masch.	€ / ha LF	337	242	459	369
2800	Veränderung Tiervermögen	€ / ha LF	-5	1	-9	-16
8400	Nettoinvestitionen	€ / ha LF	129	150	144	58
8401	Nettoinvestitionen	€ / AK	10.083	19.932	7.605	4.129
8404	Veränderung Sachanlageverm. (o. Boden)	%	5	10	4	3
9314	Nettoverbindlichkeiten	€ / ha LF	1.151	955	1.240	1.397
9315	Veränd. Nettoverbindlichkeiten	€ / ha LF	-126	-3	-239	-257
9318	Tilg. von Verbindlichkeiten gesamt	€ / ha LF	337	296	424	254
2920	Veränd. Finanzumlaufvermögen	€ / ha LF	90	31	164	99
3822	Veränderung Sonder-AfA	€ / ha LF	-1	-1	0	-3



Kenn- zahl	Bezeichnung	Maß- einheit	Betriebe gesamt	Ackerbau- betriebe	Futterbau- betriebe	Verbund- betriebe
0001	Betriebe	Anzahl	141	56	60	19
<b>Gewinn- und Verlustrechnung</b>						
<b>Ertrag</b>						
4010	<b>Umsatzerlöse</b>	€ / ha LF	2.276	1.615	3.013	2.501
4100	dar. landwirtschaftl. Pflanzenprod.	€ / ha LF	964	1.467	247	1.096
4112	dar. Getreide (ohne Körnermais)	€ / ha LF	581	869	157	734
4120	dar. Ölf., Hülsenfr., Faserpfl.	€ / ha LF	241	354	81	270
4130	dar. Kartoffeln	€ / ha LF	16	31	0	5
4140	dar. Zuckerrüben	€ / ha LF	71	136	0	39
4173	dar. nachwachs. Rohstoffe / Energiepfl.	€ / ha LF	3	6	0	0
4200	dar. Tierproduktion	€ / ha LF	1.199	70	2.649	1.220
4220	dar. Rinder	€ / ha LF	170	55	315	233
4230	dar. Milch	€ / ha LF	927	0	2.319	800
4240	dar. Schweine	€ / ha LF	26	0	3	118
4260	dar. Geflügel, Eier	€ / ha LF	58	5	7	7
4300	dar. Obst, Weinbau	€ / ha LF	4	0	0	0
4360	dar. Nebenbetr., Handel, Dienstleist.	€ / ha LF	97	67	100	181
4378	dar. Mieten u. Pachten	€ / ha LF	12	16	7	11
4385	dar. Biogas, Strom, erneuerbare Energien	€ / ha LF	12	0	13	61
4368	dar. Lohnarbeit, Masch.miete	€ / ha LF	42	38	29	76
4400	<b>Bestandsveränderungen</b>	€ / ha LF	0	14	-1	-22
4500	<b>Sonst. betr. Erträge</b>	€ / ha LF	509	451	556	594
4510	dar. Zulagen u. Zuschüsse	€ / ha LF	417	386	456	413
4660	dar. betriebsbezogene Zahlungen	€ / ha LF	375	354	405	370
4670	dar. EU-Direktzahlungen	€ / ha LF	259	261	254	263
4671	dav. Basisprämie	€ / ha LF	170	171	168	171
4672	dav. Greening-Prämie	€ / ha LF	78	80	74	81
4673	dav. Umverteilungsprämie	€ / ha LF	10	8	12	11
4674	dav. Förderung für Junglandwirte	€ / ha LF	1	2	1	0
4680	dar. Ausgleichszulage	€ / ha LF	28	19	47	14
4690	dar. für umweltger. Agrarprod.	€ / ha LF	79	65	96	78
4698	dar. sonstige Zuschüsse	€ / ha LF	6	6	5	9
4520	dar. aufwandsbezogene Zahlungen	€ / ha LF	35	30	43	37
4560	dar. Agrardieselerstattung	€ / ha LF	23	18	29	25
4550	dar. Investitionszuschüsse	€ / ha LF	12	12	14	10
4900	dar. zeitraumfremde Erträge	€ / ha LF	50	37	39	146
<b>Aufwand</b>						
5100	<b>Materialaufwand</b>	€ / ha LF	1.068	824	1.303	1.189
5110	dar. Pflanzenproduktion	€ / ha LF	444	551	310	434
5111	dar. Saat- u. Pflanzgut	€ / ha LF	86	97	75	79
5112	dar. Düngemittel	€ / ha LF	227	290	145	218
5113	dar. Pflanzenschutz	€ / ha LF	84	111	46	93
5210	dar. Tierproduktion	€ / ha LF	297	19	590	380
5211	dar. Tierzukauf	€ / ha LF	26	8	13	97
5280	dar. Futtermittelzukauf	€ / ha LF	193	4	408	184
5292	dar. Tierarzt	€ / ha LF	26	2	57	28
5293	dar. Besamung	€ / ha LF	12	0	29	9
5294	dar. sonst. bezogene Leist. Tierprod.	€ / ha LF	20	1	42	29
5330	dar. Nebenbetr., Handel, Dienstleist.	€ / ha LF	15	5	22	25
5350	dar. sonst. Materialaufwand	€ / ha LF	309	244	378	350
5352	dar. Heizmat., Strom	€ / ha LF	38	12	69	47
5354	dar. Wasser, Abwasser	€ / ha LF	7	2	15	6
5355	dar. Treib- u. Schmierstoffe	€ / ha LF	168	132	213	182
5357	dar. Lohnarbeit, Masch.miete	€ / ha LF	91	94	77	112

Kennzahl	Bezeichnung	Maßeinheit	Betriebe gesamt	Ackerbau- betriebe	Futterbau- betriebe	Verbund- betriebe
0001	Betriebe	Anzahl	141	56	60	19
<b>Aufwand</b>						
5500	<b>Personalaufwand (ohne BUV)</b>	€ / ha LF	199	103	307	221
5501	Personalaufwand (ohne BUV)	€ / eAK	33.985	34.464	33.752	35.524
5600	<b>Betriebswirtschaftliche AfA</b>	€ / ha LF	341	219	490	375
5636	dar. Wirtschaftsgeb. u. baul. Anl.	€ / ha LF	54	26	86	48
5642	dar. Maschinen u. Geräte	€ / ha LF	214	156	292	225
5641	dar. Betriebsvorrichtungen	€ / ha LF	43	16	70	72
5700	<b>Sonst. betriebl. Aufwand</b>	€ / ha LF	507	446	557	562
5710	dar. Unterhaltung	€ / ha LF	194	130	259	231
5715	dar. Gebäude u. baul. Anlagen	€ / ha LF	44	29	48	61
5720	dar. techn. Anl., Masch., Fuhrp.	€ / ha LF	149	100	209	169
5730	dar. Betriebsversicherung	€ / ha LF	84	67	103	91
5731	dar. betriebliche Unfallversicherung	€ / ha LF	21	14	31	22
5742	dar. Pachten	€ / ha LF	134	168	87	147
5765	Pachtpreis / ha Pachtfläche	€ / ha	205	258	135	213
5764	dar. zeitraumzugehörige Vorsteuer	€ / ha LF	1	0	1	0
5770	dar. zeitraumfremder Aufwand	€ / ha LF	10	6	13	22
<b>Unternehmensergebnis</b>						
6000	<b>Betriebsergebnis</b>	€ / ha LF	669	489	910	726
4000	Betriebliche Erträge	€ / ha LF	2.785	2.080	3.567	3.073
5000	Betriebliche Aufwendungen	€ / ha LF	2.116	1.591	2.657	2.347
7000	<b>Finanzergebnis</b>	€ / ha LF	-35	-21	-45	-53
7230	dar. Zinsaufwand	€ / ha LF	31	23	40	33
7800	Steuern vom Einkommen u. Ertrag	€ / ha LF	0	0	0	0
7900	Sonstige Steuern	€ / ha LF	13	14	11	15
7910	Unternehmensertrag	€ / ha LF	2.787	2.083	3.568	3.075
7920	Unternehmensaufwand vor Steuern	€ / ha LF	2.166	1.629	2.713	2.417
<b>Rentabilität</b>						
9000	Gewinn/Jahresübersch. vor Steuern	€ / Betrieb	115.708	103.466	132.913	116.166
9000	Gewinn/Jahresübersch. vor Steuern	€ / ha LF	621	454	854	658
9004	Ordentliches Ergebnis	€ / Betrieb	108.956	96.825	129.527	96.451
9004	Ordentliches Ergebnis	€ / ha LF	585	425	832	546
9006	Gewinn + Personalaufwand (ohne BUV)	€ / AK	63.976	73.820	61.490	62.977
9007	Ordentliches Ergeb. + Personalaufw. (o. BUV)	€ / AK	61.150	69.954	60.338	54.978
9008	Ordentliches Ergeb. + Personalaufw. (o. BUV)	€ / ha LF	784	528	1.139	767
9071	Betriebseinkommen	€ / ha LF	955	724	1.270	951
9073	Relative Faktorentlohnung	%	124,8	117,6	136,3	117,8
9103	Ordentliche Rentabilitätsrate	%	11,6	11,8	13,3	8,5
9120	Gesamtkapitalrentabilität	%	6,2	5,9	7,2	5,6
9131	Eigenkapitalrentabilität (ohne Boden)	%	15,0	15,1	15,8	15,6
<b>Liquidität / Stabilität</b>						
9601	Liquidität 1. Grades	%	94	54	186	42
9221	Cashflow I	€ / ha LF	962	674	1.323	1.070
9223	Cashflow III (zur Neufinanzierung verfügbar)	€ / ha LF	295	82	517	478
9240	Kapitaldienst	€ / ha LF	368	319	464	287
9231	Langfristige Kapitaldienstgrenze	€ / ha LF	317	192	490	354
9232	Mittelfristige Kapitaldienstgrenze	€ / ha LF	372	218	576	414
9233	Kurzfristige Kapitaldienstgrenze	€ / ha LF	658	410	980	730
9241	Ausschöpf. d. langfr. Kapitaldienstgr.	%	116	166	95	81
9242	Ausschöpf. d. mittelfr. Kapitaldienstgr.	%	99	147	81	69
9243	Ausschöpf. d. kurzfr. Kapitaldienstgr.	%	56	78	47	39
9270	Eigenkapitalquote	%	67	68	67	64
9230	Eigenkapitalveränderung	€ / ha LF	252	147	384	307
9239	Bereinigte Eigenkapitalveränderung	€ / ha LF	285	169	451	322
9238	Bereinigte Eigenkapitalveränderung	€ / AK	22.237	22.423	23.866	23.069
<b>Unternehmerfamilie</b>						
9502	Gesamteinkommen	€ / Betrieb	120.219	112.177	134.095	119.680
9503	Verfügbares Einkommen	€ / Betrieb	92.672	80.774	107.422	98.402
3210	Entnahmen Lebenshaltung	€ / Betrieb	31.008	28.879	36.958	18.987
3395	Nettoentnahmen	€ / nAK	49.526	67.857	40.377	46.146

# Ackerbaubetriebe – Oberstes und unterstes Viertel; Betriebstypen

Blatt 1

Kennzahl	Bezeichnung	Maßeinheit	Betriebe gesamt	oberstes Viertel	unterstes Viertel	Getreidebau- betriebe	Gemischt- betriebe
0001	Betriebe	Anzahl	56	14	14	36	18
<b>Faktorausstattung</b>							
1006	Wirtschaftliche Betriebsgröße	€ / ha LF	1.055	1.052	1.121	977	1.188
1030	Landw. genutzte Fläche (LF)	ha / Betrieb	227,8	214,0	252,1	240,8	156,3
1033	dar. zugepachtete LF (Netto)	ha / Betrieb	144,4	139,3	171,1	138,5	105,7
1150	Ackerfläche	% LF	88,5	92,1	85,1	91,0	77,7
1160	Dauergrünland	% LF	11,4	7,8	14,8	8,8	22,3
1056	Ertragsmesszahl	EMZ / a	41	49	36	40	37
1110	Arbeitskräfte insgesamt	AK / Betrieb	1,72	1,56	1,89	1,78	1,52
1113	dar. Familienarbeitskräfte	FAK / Betrieb	1,20	1,26	1,30	1,18	1,23
1120	Nicht entlohnte Arbeitskräfte	nAK / Betrieb	1,04	0,93	1,03	1,05	1,02
1114	AK-Besatz	AK / 100 ha LF	0,75	0,73	0,75	0,74	0,97
1130	Lohnansatz	€ / Betrieb	40.815	36.574	42.046	40.821	40.242
<b>Produktionsstruktur</b>							
1151	Ackerfläche (Anfang des Jahres)	ha AF / Betrieb	202,1	196,7	215,1	219,0	123,6
1210	dar. Getreide (ohne Körnermais)	% AF	59,4	58,1	57,2	63,6	45,2
1230	dar. Ölfrüchte, Hülsenfr., Faserpflanzen	% AF	20,0	25,2	15,8	20,8	19,0
1237	dar. Winterraps	% AF	15,8	20,6	9,9	17,1	11,0
1240	dar. Kartoffeln	% AF	0,6	0,3	1,8	0,2	1,5
1250	dar. Zuckerrüben	% AF	3,8	5,1	0,7	2,3	2,0
1271	dar. Silomais	% AF	2,2	3,6	2,7	1,1	7,2
1275	dar. sonst. Ackerfutter	% AF	4,7	3,9	8,0	2,7	14,1
1284	dar. nachwachs. Rohstoffe / Energiepflanzen	% AF	1,2	0,0	4,1	1,8	0,0
1300	Viehbesatz	VE / 100 ha LF	8,4	5,7	14,0	4,7	23,3
1330	dar. Rinder	VE / 100 ha LF	7,8	5,4	13,2	4,4	21,6
1335	dar. Milchkühe	VE / 100 ha LF	0,0	0,0	0,0	0,0	0,0
1336	dar. Mutter- und Ammenkühe	VE / 100 ha LF	4,5	3,4	7,9	2,6	12,2
1339	dar. Jung- und Mastvieh	VE / 100 ha LF	2,3	1,4	3,8	1,1	6,9
1350	dar. Schweine	VE / 100 ha LF	0,1	0,0	0,2	0,0	0,2
1351	dar. Mastschweine und Läufer	VE / 100 ha LF	0,1	0,0	0,1	0,0	0,2
1352	dar. Zuchtsauen	VE / 100 ha LF	0,0	0,0	0,0	0,0	0,0
1340	dar. Schafe	VE / 100 ha LF	0,2	0,0	0,5	0,0	1,0
1320	dar. Pferde	VE / 100 ha LF	0,1	0,2	0,1	0,0	0,4
1391	Rauhfuttermittelverzehr	GV / Betrieb	18,9	13,7	34,5	10,8	37,0
<b>Erträge, Leistungen, Preise</b>							
1411	Getreide (ohne Körnermais)	dt / ha	61	73	42	61	55
1420	dar. Weizen	dt / ha	66	76	49	65	61
1426	dar. Wintergerste	dt / ha	66	78	36	66	62
1427	dar. Sommergerste	dt / ha	45	32	51	38	46
1433	dar. Roggen	dt / ha	60	82	32	63	36
1434	dar. Triticale	dt / ha	41	70	34	43	38
1465	Raps	dt / ha	37	41	27	38	33
1472	Kartoffeln	dt / ha	169	206	167	178	195
1473	Zuckerrüben	dt / ha	819	772	597	786	633
1631	Milchleistung (4 % Fett)	kg / Kuh					
1632	Milchleistung (nat. Fettgehalt)	kg / Kuh					
1612	Lebend geborene Ferkel	Ferkel / Sau	0		0		0
1511	Getreideerlös insges. (netto; o. Körnermais)	€ / dt	27,60	28,00	26,92	26,96	27,99
1520	Weizenerlös (netto)	€ / dt	29,13	29,30	29,28	28,51	30,27
1526	Wintergersteerlös (netto)	€ / dt	24,61	26,04	24,31	24,62	25,15
1527	Sommergersteerlös (netto)	€ / dt	29,64	33,94	24,47	28,54	22,41
1533	Roggenerlös (netto)	€ / dt	23,97	24,66	23,52	23,70	28,79
1534	Triticaleerlös (netto)	€ / dt	23,60	26,26	22,09	23,11	24,95
1565	Rapselerlös (netto)	€ / dt	62,15	66,36	64,63	61,64	62,43
1572	Kartoffelerlös (netto)	€ / dt	39,69	28,22	44,90	27,43	38,03
1573	Zuckerrübenelerlös (netto)	€ / dt	4,95	5,51	5,52	5,07	6,81
1731	Milcherlös (netto bei 4 % Fett)	€ / dt					
1732	Milcherlös (netto bei nat. Fettgehalt)	€ / dt					

Kennzahl	Bezeichnung	Maßeinheit	Betriebe gesamt	oberstes Viertel	unterstes Viertel	Getreidebau- betriebe	Gemischt- betriebe
0001	Betriebe	Anzahl	56	14	14	36	18
<b>Bilanz</b>							
2000	Summe Aktiva (Bilanzvermögen)	€ / Betrieb	1.044.490	1.113.833	1.029.287	1.083.437	862.198
2000	Summe Aktiva (Bilanzvermögen)	€ / ha LF	4.585	5.205	4.082	4.499	5.516
2100	Sachanlagen gesamt	€ / ha LF	3.498	3.719	3.176	3.524	4.289
2111	dar. Boden	€ / ha LF	2.164	2.497	1.795	2.390	2.275
2115	dar. Gebäude, baul. Anlagen	€ / ha LF	363	374	400	286	759
2120	dar. techn. Anlagen u. Maschinen	€ / ha LF	785	784	704	692	902
2130	dar. andere Anlagen insges.	€ / ha LF	57	40	69	50	104
2160	dar. Anlagen im Bau, Anzahlungen	€ / ha LF	114	15	201	86	245
2200	Finanzanlagen	€ / ha LF	50	107	32	58	46
2211	dar. Anteile an verbund. Untern.	€ / ha LF	0	0	0	0	0
2213	dar. Beteiligungen	€ / ha LF	47	101	31	55	44
2300	Tiervermögen	€ / ha LF	48	42	69	30	122
2320	dar. Rinder	€ / ha LF	45	39	66	30	111
2330	dar. Schweine	€ / ha LF	0	0	0	0	1
2400	Umlaufvermögen (ohne Tiere)	€ / ha LF	972	1.306	799	867	1.044
2410	dav. Vorräte	€ / ha LF	537	575	554	524	532
2412	dar. Feldinventar	€ / ha LF	493	528	471	493	431
2420	dav. Finanzumlaufvermögen	€ / ha LF	435	731	246	343	512
2431	dar. Forderungen aus Liefer. u. Leist.	€ / ha LF	76	97	62	50	105
2450	dar. Bank, Kasse	€ / ha LF	206	524	93	204	257
9041	Eigenkapital	€ / ha LF	3.121	4.126	1.673	3.326	3.172
3600	dar. Geschäftsguth., gez. Kapital	€ / ha LF	0	0	0	0	0
3140	Sonderposten gesamt	€ / ha LF	27	30	13	17	68
3400	Rückstellungen	€ / ha LF	55	77	53	61	50
3500	Verbindlichkeiten	€ / ha LF	1.390	965	2.350	1.098	2.246
3510	dar. geg. Kreditinstituten	€ / ha LF	1.085	813	1.564	933	1.529
3521	dar. aus Lieferungen u. Leistungen	€ / ha LF	247	83	698	128	595
9280	Anlagenintensität	%	56	49	58	56	60
9292	Fremdkapitaldeckung II	%	133	215	70	148	95
<b>Investitionen, Finanzierung</b>							
8300	Bruttoinvestitionen	€ / ha LF	392	266	304	348	395
8231	Zugang Boden	€ / ha LF	13	0	42	8	32
8232	Zugang Wirtschaftsgeb.u.baul. Anl.	€ / ha LF	1	0	3	0	4
8251	Zugang Anlagen im Bau, Anzahlung	€ / ha LF	106	50	2	141	46
8241	Zugang techn. Anlagen u. Masch.	€ / ha LF	242	211	194	174	255
2800	Veränderung Tiervermögen	€ / ha LF	1	3	-2	2	-5
8400	Nettoinvestitionen	€ / ha LF	150	34	59	139	35
8401	Nettoinvestitionen	€ / AK	19.932	4.704	7.864	18.811	3.547
8404	Veränderung Sachanlageverm. (o. Boden)	%	10	3	0	10	1
9314	Nettoverbindlichkeiten	€ / ha LF	955	234	2.105	756	1.735
9315	Veränd. Nettoverbindlichkeiten	€ / ha LF	-3	-346	148	-50	-62
9318	Tilg. von Verbindlichkeiten gesamt	€ / ha LF	296	116	201	174	215
2920	Veränd. Finanzumlaufvermögen	€ / ha LF	31	317	-55	47	81
3822	Veränderung Sonder-AFA	€ / ha LF	-1	0	0	0	-3

Kennzahl	Bezeichnung	Maßeinheit	Betriebe gesamt	oberstes Viertel	unterstes Viertel	Getreidebau- betriebe	Gemischt- betriebe
0001	Betriebe	Anzahl	56	14	14	36	18
<b>Gewinn- und Verlustrechnung</b>							
<b>Ertrag</b>							
4010	<b>Umsatzerlöse</b>	€ / ha LF	1.615	2.111	1.024	1.596	1.312
4100	dar. landwirtschaftl. Pflanzenprod.	€ / ha LF	1.467	1.930	885	1.498	955
4112	dar. Getreide (ohne Körnermais)	€ / ha LF	869	1.068	503	950	450
4120	dar. Ölf., Hülsenfr., Faserpfl.	€ / ha LF	354	545	202	385	258
4130	dar. Kartoffeln	€ / ha LF	31	14	93	7	72
4140	dar. Zuckerrüben	€ / ha LF	136	198	20	82	69
4173	dar. nachwachs. Rohstoffe / Energiepfl.	€ / ha LF	6	0	16	10	0
4200	dar. Tierproduktion	€ / ha LF	70	59	101	34	212
4220	dar. Rinder	€ / ha LF	55	31	89	28	162
4230	dar. Milch	€ / ha LF	0	0	0	0	0
4240	dar. Schweine	€ / ha LF	0	0	1	0	2
4260	dar. Geflügel, Eier	€ / ha LF	5	0	2	6	4
4300	dar. Obst, Weinbau	€ / ha LF	0	0	0	0	0
4360	dar. Nebenbetr., Handel, Dienstleist.	€ / ha LF	67	110	34	56	125
4378	dar. Mieten u. Pachten	€ / ha LF	16	24	8	13	30
4385	dar. Biogas, Strom, erneuerbare Energien	€ / ha LF	0	1	0	0	0
4368	dar. Lohnarbeit, Masch.miete	€ / ha LF	38	65	24	33	68
4400	<b>Bestandsveränderungen</b>	€ / ha LF	14	20	17	11	26
4500	<b>Sonst. betr. Erträge</b>	€ / ha LF	451	440	434	433	579
4510	dar. Zulagen u. Zuschüsse	€ / ha LF	386	369	384	371	482
4660	dar. betriebsbezogene Zahlungen	€ / ha LF	354	316	361	341	435
4670	dar. EU-Direktzahlungen	€ / ha LF	261	263	254	262	265
4671	dav. Basisprämie	€ / ha LF	171	171	162	174	168
4672	dav. Greening-Prämie	€ / ha LF	80	80	84	78	85
4673	dav. Umverteilungsprämie	€ / ha LF	8	9	7	8	12
4674	dav. Förderung für Junglandwirte	€ / ha LF	2	3	1	2	0
4680	dar. Ausgleichszulage	€ / ha LF	19	7	24	17	29
4690	dar. für umweltger. Agrarprod.	€ / ha LF	65	33	71	54	129
4698	dar. sonstige Zuschüsse	€ / ha LF	6	11	7	7	5
4520	dar. aufwandsbezogene Zahlungen	€ / ha LF	30	53	18	29	38
4560	dar. Agrardieselerstattung	€ / ha LF	18	19	17	17	20
4550	dar. Investitionszuschüsse	€ / ha LF	12	34	0	12	17
4900	dar. zeitraumfremde Erträge	€ / ha LF	37	45	25	34	60
<b>Aufwand</b>							
5100	<b>Materialaufwand</b>	€ / ha LF	824	946	661	830	737
5110	dar. Pflanzenproduktion	€ / ha LF	551	691	466	555	471
5111	dar. Saat- u. Pflanzgut	€ / ha LF	97	103	96	97	105
5112	dar. Düngemittel	€ / ha LF	290	345	239	302	207
5113	dar. Pflanzenschutz	€ / ha LF	111	162	68	114	68
5210	dar. Tierproduktion	€ / ha LF	19	10	26	13	45
5211	dar. Tierzukauf	€ / ha LF	8	1	13	6	18
5280	dar. Futtermittelzukauf	€ / ha LF	4	2	5	2	9
5292	dar. Tierarzt	€ / ha LF	2	3	3	1	7
5293	dar. Besamung	€ / ha LF	0	0	0	0	0
5294	dar. sonst. bezogene Leist. Tierprod.	€ / ha LF	1	1	2	1	3
5330	dar. Nebenbetr., Handel, Dienstleist.	€ / ha LF	5	1	2	5	5
5350	dar. sonst. Materialaufwand	€ / ha LF	244	241	173	247	224
5352	dar. Heizmat., Strom	€ / ha LF	12	8	8	8	14
5354	dar. Wasser, Abwasser	€ / ha LF	2	1	2	2	3
5355	dar. Treib- u. Schmierstoffe	€ / ha LF	132	151	116	128	140
5357	dar. Lohnarbeit, Masch.miete	€ / ha LF	94	80	44	106	63

Kennzahl	Bezeichnung	Maßeinheit	Betriebe gesamt	oberstes Viertel	unterstes Viertel	Getreidebau- betriebe	Gemischt- betriebe
0001	Betriebe	Anzahl	56	14	14	36	18
<b>Aufwand</b>							
5500	Personalaufwand (ohne BUV)	€ / ha LF	103	117	106	104	109
5501	Personalaufwand (ohne BUV)	€ / eAK	34.464	39.440	31.011	34.424	33.671
5600	Betriebswirtschaftliche AfA	€ / ha LF	219	227	211	198	291
5636	dar. Wirtschaftsgeb. u. baul. Anl.	€ / ha LF	26	34	29	21	52
5642	dar. Maschinen u. Geräte	€ / ha LF	156	170	146	148	197
5641	dar. Betriebsvorrichtungen	€ / ha LF	16	9	13	9	8
5700	Sonst. betriebl. Aufwand	€ / ha LF	446	494	437	390	536
5710	dar. Unterhaltung	€ / ha LF	130	153	137	120	173
5715	dar. Gebäude u. baul. Anlagen	€ / ha LF	29	45	11	30	36
5720	dar. techn. Anl., Masch., Fuhrp.	€ / ha LF	100	108	125	89	137
5730	dar. Betriebsversicherung	€ / ha LF	67	65	68	62	91
5731	dar. betriebliche Unfallversicherung	€ / ha LF	14	13	15	12	18
5742	dar. Pachten	€ / ha LF	168	196	129	145	134
5765	Pachtpreis / ha Pachtfläche	€ / ha	258	294	191	241	196
5764	dar. zeitraumzugehörige Vorsteuer	€ / ha LF	0	0	0	0	1
5770	dar. zeitraumfremder Aufwand	€ / ha LF	6	1	19	1	21
<b>Unternehmensergebnis</b>							
6000	Betriebsergebnis	€ / ha LF	489	788	60	518	243
4000	Betriebliche Erträge	€ / ha LF	2.080	2.571	1.474	2.040	1.916
5000	Betriebliche Aufwendungen	€ / ha LF	1.591	1.783	1.414	1.522	1.674
7000	Finanzergebnis	€ / ha LF	-21	-8	-46	-20	-30
7230	dar. Zinsaufwand	€ / ha LF	23	12	42	20	32
7800	Steuern vom Einkommen u. Ertrag	€ / ha LF	0	0	0	0	0
7900	Sonstige Steuern	€ / ha LF	14	16	10	14	12
7910	Unternehmensertrag	€ / ha LF	2.083	2.575	1.475	2.042	1.918
7920	Unternehmensaufwand vor Steuern	€ / ha LF	1.629	1.811	1.471	1.558	1.718
<b>Rentabilität</b>							
9000	Gewinn/Jahresübersch. vor Steuern	€ / Betrieb	103.466	163.467	1.094	116.734	31.280
9000	Gewinn/Jahresübersch. vor Steuern	€ / ha LF	454	764	4	485	200
9004	Ordentliches Ergebnis	€ / Betrieb	96.825	154.139	957	109.173	25.160
9004	Ordentliches Ergebnis	€ / ha LF	425	720	4	453	161
9006	Gewinn + Personalaufwand (ohne BUV)	€ / AK	73.820	120.712	14.696	79.760	31.762
9007	Ordentliches Ergeb. + Personalaufw. (o. BUV)	€ / AK	69.954	114.735	14.624	75.506	27.741
9008	Ordentliches Ergeb. + Personalaufw. (o. BUV)	€ / ha LF	528	837	109	557	270
9071	Betriebseinkommen	€ / ha LF	724	1.049	297	729	441
9073	Relative Faktorentlohnung	%	117,6	165,7	52,2	122,9	64,8
9103	Ordentliche Rentabilitätsrate	%	11,8	21,3	-11,1	13,9	-5,0
9120	Gesamtkapitalrentabilität	%	5,9	10,8	-3,0	6,8	-1,2
9131	Eigenkapitalrentabilität (ohne Boden)	%	15,1	28,5	0,0	18,1	0,0
<b>Liquidität / Stabilität</b>							
9601	Liquidität 1. Grades	%	54	262	9	81	33
9221	Cashflow I	€ / ha LF	674	1.012	197	681	506
9223	Cashflow III (zur Neufinanzierung verfügbar)	€ / ha LF	82	505	-87	215	196
9240	Kapitaldienst	€ / ha LF	319	127	243	194	247
9231	Langfristige Kapitaldienstgrenze	€ / ha LF	192	644	-144	281	-28
9232	Mittelfristige Kapitaldienstgrenze	€ / ha LF	218	678	-115	302	24
9233	Kurzfristige Kapitaldienstgrenze	€ / ha LF	410	871	67	478	263
9241	Ausschöpf. d. langfr. Kapitaldienstgr.	%	166	20	<Null	69	<Null
9242	Ausschöpf. d. mittelfr. Kapitaldienstgr.	%	147	19	<Null	64	1.049
9243	Ausschöpf. d. kurzfr. Kapitaldienstgr.	%	78	15	363	41	94
9270	Eigenkapitalquote	%	68	79	41	74	57
9230	Eigenkapitalveränderung	€ / ha LF	147	361	-91	183	86
9239	Bereinigte Eigenkapitalveränderung	€ / ha LF	169	632	-186	261	-60
9238	Bereinigte Eigenkapitalveränderung	€ / AK	22.423	86.650	-24.858	35.332	-6.168
<b>Unternehmerfamilie</b>							
9502	Gesamteinkommen	€ / Betrieb	112.177	165.877	11.485	125.931	39.484
9503	Verfügbares Einkommen	€ / Betrieb	80.774	140.622	-10.686	89.893	21.813
3210	Entnahmen Lebenshaltung	€ / Betrieb	28.879	26.021	26.875	29.306	29.583
3395	Nettoentnahmen	€ / nAK	67.857	95.329	23.109	69.959	17.863

# Spezialisierte Getreidebaubetriebe nach LF - Gruppen

Blatt 1

Kennzahl	Bezeichnung	Maßeinheit	Getreidebaubetriebe		
			Alle	100 bis 200 ha LF	über 200 ha LF
0001	Betriebe	Anzahl	36	10	22
<b>Faktorausstattung</b>					
1006	Wirtschaftliche Betriebsgröße	€ / ha LF	977	1.054	964
1030	Landw. genutzte Fläche (LF)	ha / Betrieb	240,8	139,0	319,0
1033	dar. zugepachtete LF (Netto)	ha / Betrieb	138,5	69,0	189,8
1150	Ackerfläche	% LF	91,0	89,1	91,3
1160	Dauergrünland	% LF	8,8	10,8	8,5
1056	Ertragsmesszahl	EMZ / a	40	45	40
1110	Arbeitskräfte insgesamt	AK / Betrieb	1,78	1,40	2,02
1113	dar. Familienarbeitskräfte	FAK / Betrieb	1,18	1,02	1,30
1120	Nicht entlohnte Arbeitskräfte	nAK / Betrieb	1,05	1,01	1,09
1114	AK-Besatz	AK / 100 ha LF	0,74	1,01	0,63
1130	Lohnansatz	€ / Betrieb	40.821	39.380	42.755
<b>Produktionsstruktur</b>					
1151	Ackerfläche (Anfang des Jahres)	ha AF / Betrieb	219,0	132,8	286,9
1210	dar. Getreide (ohne Körnermais)	% AF	63,6	68,8	62,3
1230	dar. Ölfrüchte, Hülsenfr., Faserpflanzen	% AF	20,8	20,7	21,2
1237	dar. Wintererbsen	% AF	17,1	16,2	17,6
1240	dar. Kartoffeln	% AF	0,2	0,3	0,2
1250	dar. Zuckerrüben	% AF	2,3	0,7	2,6
1271	dar. Silomais	% AF	1,1	1,8	1,0
1275	dar. sonst. Ackerfutter	% AF	2,7	2,9	2,3
1284	dar. nachwachs. Rohstoffe / Energiepflanzen	% AF	1,8	0,1	2,2
1300	Viehbesatz	VE / 100 ha LF	4,7	0,9	5,5
1330	dar. Rinder	VE / 100 ha LF	4,4	0,0	5,4
1335	dar. Milchkühe	VE / 100 ha LF	0,0	0,0	0,0
1336	dar. Mutter- und Ammenkühe	VE / 100 ha LF	2,6	0,0	3,2
1339	dar. Jung- und Mastvieh	VE / 100 ha LF	1,1	0,0	1,4
1350	dar. Schweine	VE / 100 ha LF	0,0	0,1	0,0
1351	dar. Mastschweine und Läufer	VE / 100 ha LF	0,0	0,1	0,0
1352	dar. Zuchtsauen	VE / 100 ha LF	0,0	0,0	0,0
1340	dar. Schafe	VE / 100 ha LF	0,0	0,0	0,0
1320	dar. Pferde	VE / 100 ha LF	0,0	0,1	0,0
1391	Rauhfuttermittelverzehr	GV / Betrieb	10,8	0,4	17,1
<b>Erträge, Leistungen, Preise</b>					
1411	Getreide (ohne Körnermais)	dt / ha	61	53	63
1420	dar. Weizen	dt / ha	65	57	68
1426	dar. Wintergerste	dt / ha	66	68	66
1427	dar. Sommergerste	dt / ha	38	23	47
1433	dar. Roggen	dt / ha	63	69	62
1434	dar. Triticale	dt / ha	43		40
1465	Raps	dt / ha	38	33	39
1472	Kartoffeln	dt / ha	178	152	187
1473	Zuckerrüben	dt / ha	786	792	786
1631	Milchleistung (4 % Fett)	kg / Kuh			
1632	Milchleistung (nat. Fettgehalt)	kg / Kuh			
1612	Lebend geborene Ferkel	Ferkel / Sau			
1511	Getreideerlös insges. (netto; o. Körnermais)	€ / dt	26,96	27,20	26,80
1520	Weizenerlös (netto)	€ / dt	28,51	29,04	28,30
1526	Wintergersteerlös (netto)	€ / dt	24,62	22,93	24,88
1527	Sommergersteerlös (netto)	€ / dt	28,54	26,94	29,10
1533	Roggenerlös (netto)	€ / dt	23,70	26,50	23,10
1534	Triticaleerlös (netto)	€ / dt	23,11		22,95
1565	Rapselerlös (netto)	€ / dt	61,64	65,34	60,90
1572	Kartoffelerlös (netto)	€ / dt	27,43	36,44	25,33
1573	Zuckerrübenerlös (netto)	€ / dt	5,07	5,68	5,03
1731	Milcherlös (netto bei 4 % Fett)	€ / dt			
1732	Milcherlös (netto bei nat. Fettgehalt)	€ / dt			

Kenn- zahl	Bezeichnung	Maß- einheit	Getreidebaubetriebe		
			Alle	100 bis 200 ha LF	über 200 ha LF
0001	Betriebe	Anzahl	36	10	22
<b>Bilanz</b>					
2000	Summe Aktiva (Bilanzvermögen)	€ / Betrieb	1.083.437	648.123	1.400.058
2000	Summe Aktiva (Bilanzvermögen)	€ / ha LF	4.499	4.664	4.389
2100	Sachanlagen gesamt	€ / ha LF	3.524	3.676	3.424
2111	dar. Boden	€ / ha LF	2.390	2.484	2.311
2115	dar. Gebäude, baul. Anlagen	€ / ha LF	286	458	240
2120	dar. techn. Anlagen u. Maschinen	€ / ha LF	692	632	704
2130	dar. andere Anlagen insges.	€ / ha LF	50	77	44
2160	dar. Anlagen im Bau, Anzahlungen	€ / ha LF	86	0	107
2200	Finanzanlagen	€ / ha LF	58	18	66
2211	dar. Anteile an verbund. Untern.	€ / ha LF	0	0	0
2213	dar. Beteiligungen	€ / ha LF	55	18	63
2300	Tiervermögen	€ / ha LF	30	2	37
2320	dar. Rinder	€ / ha LF	30	0	36
2330	dar. Schweine	€ / ha LF	0	0	0
2400	Umlaufvermögen (ohne Tiere)	€ / ha LF	867	941	843
2410	dav. Vorräte	€ / ha LF	524	497	527
2412	dar. Feldinventar	€ / ha LF	493	480	496
2420	dav. Finanzumlaufvermögen	€ / ha LF	343	444	317
2431	dar. Forderungen aus Liefer. u. Leist.	€ / ha LF	50	34	55
2450	dar. Bank, Kasse	€ / ha LF	204	204	194
9041	Eigenkapital	€ / ha LF	3.326	3.734	3.143
3600	dar. Geschäftsguth., gez. Kapital	€ / ha LF	0	0	0
3140	Sonderposten gesamt	€ / ha LF	17	56	10
3400	Rückstellungen	€ / ha LF	61	58	62
3500	Verbindlichkeiten	€ / ha LF	1.098	838	1.174
3510	dar. geg. Kreditinstituten	€ / ha LF	933	703	1.000
3521	dar. aus Lieferungen u. Leistungen	€ / ha LF	128	124	130
9280	Anlagenintensität	%	56	55	57
9292	Fremdkapitaldeckung II	%	148	185	139
<b>Investitionen, Finanzierung</b>					
8300	Bruttoinvestitionen	€ / ha LF	348	203	385
8231	Zugang Boden	€ / ha LF	8	0	9
8232	Zugang Wirtschaftsgeb.u.baul. Anl.	€ / ha LF	0	0	0
8251	Zugang Anlagen im Bau, Anzahlung	€ / ha LF	141	5	173
8241	Zugang techn. Anlagen u. Masch.	€ / ha LF	174	199	176
2800	Veränderung Tiervermögen	€ / ha LF	2	1	3
8400	Nettoinvestitionen	€ / ha LF	139	2	176
8401	Nettoinvestitionen	€ / AK	18.811	196	27.812
8404	Veränderung Sachanlageverm. (o. Boden)	%	10	4	13
9314	Nettoverbindlichkeiten	€ / ha LF	756	394	857
9315	Veränd. Nettoverbindlichkeiten	€ / ha LF	-50	-224	-7
9318	Tilg. von Verbindlichkeiten gesamt	€ / ha LF	174	144	180
2920	Veränd. Finanzumlaufvermögen	€ / ha LF	47	156	30
3822	Veränderung Sonder-AfA	€ / ha LF	0	0	0



Kenn- zahl	Bezeichnung	Maß- einheit	Getreidebaubetriebe		
			Alle	100 bis 200 ha LF	über 200 ha LF
0001	Betriebe	Anzahl	36	10	22
<b>Gewinn- und Verlustrechnung</b>					
<b>Ertrag</b>					
4010	<b>Umsatzerlöse</b>	€ / ha LF	1.596	1.599	1.605
4100	dar. landwirtschaftl. Pflanzenprod.	€ / ha LF	1.498	1.440	1.523
4112	dar. Getreide (ohne Körnermais)	€ / ha LF	950	922	957
4120	dar. Ölf., Hülsenfr., Faserpfl.	€ / ha LF	385	359	399
4130	dar. Kartoffeln	€ / ha LF	7	11	7
4140	dar. Zuckerrüben	€ / ha LF	82	32	94
4173	dar. nachwachs. Rohstoffe / Energiepfl.	€ / ha LF	10	0	12
4200	dar. Tierproduktion	€ / ha LF	34	18	38
4220	dar. Rinder	€ / ha LF	28	0	34
4230	dar. Milch	€ / ha LF	0	0	0
4240	dar. Schweine	€ / ha LF	0	0	0
4260	dar. Geflügel, Eier	€ / ha LF	6	15	4
4300	dar. Obst, Weinbau	€ / ha LF	0	0	0
4360	dar. Nebenbetr., Handel, Dienstleist.	€ / ha LF	56	136	36
4378	dar. Mieten u. Pachten	€ / ha LF	13	23	6
4385	dar. Biogas, Strom, erneuerbare Energien	€ / ha LF	0	0	0
4368	dar. Lohnarbeit, Masch.miete	€ / ha LF	33	90	22
4400	<b>Bestandsveränderungen</b>	€ / ha LF	11	-34	17
4500	<b>Sonst. betr. Erträge</b>	€ / ha LF	433	559	401
4510	dar. Zulagen u. Zuschüsse	€ / ha LF	371	512	341
4660	dar. betriebsbezogene Zahlungen	€ / ha LF	341	443	319
4670	dar. EU-Direktzahlungen	€ / ha LF	262	288	256
4671	dav. Basisprämie	€ / ha LF	174	182	173
4672	dav. Greening-Prämie	€ / ha LF	78	87	76
4673	dav. Umverteilungsprämie	€ / ha LF	8	14	6
4674	dav. Förderung für Junglandwirte	€ / ha LF	2	6	1
4680	dar. Ausgleichszulage	€ / ha LF	17	18	17
4690	dar. für umweltger. Agrarprod.	€ / ha LF	54	136	36
4698	dar. sonstige Zuschüsse	€ / ha LF	7	0	8
4520	dar. aufwandsbezogene Zahlungen	€ / ha LF	29	70	21
4560	dar. Agrardieselerstattung	€ / ha LF	17	16	17
4550	dar. Investitionszuschüsse	€ / ha LF	12	53	4
4900	dar. zeitraumfremde Erträge	€ / ha LF	34	26	32
<b>Aufwand</b>					
5100	<b>Materialaufwand</b>	€ / ha LF	830	848	833
5110	dar. Pflanzenproduktion	€ / ha LF	555	492	575
5111	dar. Saat- u. Pflanzgut	€ / ha LF	97	99	98
5112	dar. Düngemittel	€ / ha LF	302	227	322
5113	dar. Pflanzenschutz	€ / ha LF	114	93	120
5210	dar. Tierproduktion	€ / ha LF	13	15	12
5211	dar. Tierzukauf	€ / ha LF	6	5	7
5280	dar. Futtermittelzukauf	€ / ha LF	2	8	1
5292	dar. Tierarzt	€ / ha LF	1	0	2
5293	dar. Besamung	€ / ha LF	0	0	0
5294	dar. sonst. bezogene Leist. Tierprod.	€ / ha LF	1	1	1
5330	dar. Nebenbetr., Handel, Dienstleist.	€ / ha LF	5	23	1
5350	dar. sonst. Materialaufwand	€ / ha LF	247	313	234
5352	dar. Heizmat., Strom	€ / ha LF	8	9	7
5354	dar. Wasser, Abwasser	€ / ha LF	2	2	1
5355	dar. Treib- u. Schmierstoffe	€ / ha LF	128	141	125
5357	dar. Lohnarbeit, Masch.miete	€ / ha LF	106	149	99

Kenn- zahl	Bezeichnung	Maß- einheit	Getreidebaubetriebe		
			Alle	100 bis 200 ha LF	über 200 ha LF
0001	Betriebe	Anzahl	36	10	22
<b>Aufwand</b>					
5500	<b>Personalaufwand (ohne BUV)</b>	€ / ha LF	104	78	104
5501	Personalaufwand (ohne BUV)	€ / eAK	34.424	27.761	36.039
5600	<b>Betriebswirtschaftliche AfA</b>	€ / ha LF	198	180	201
5636	dar. Wirtschaftsgeb. u. baul. Anl.	€ / ha LF	21	23	20
5642	dar. Maschinen u. Geräte	€ / ha LF	148	128	153
5641	dar. Betriebsvorrichtungen	€ / ha LF	9	2	10
5700	<b>Sonst. betriebl. Aufwand</b>	€ / ha LF	390	483	374
5710	dar. Unterhaltung	€ / ha LF	120	131	120
5715	dar. Gebäude u. baul. Anlagen	€ / ha LF	30	39	30
5720	dar. techn. Anl., Masch., Fuhrp.	€ / ha LF	89	92	90
5730	dar. Betriebsversicherung	€ / ha LF	62	68	60
5731	dar. betriebliche Unfallversicherung	€ / ha LF	12	15	12
5742	dar. Pachten	€ / ha LF	145	177	140
5765	Pachtpreis / ha Pachtfläche	€ / ha	241	326	228
5764	dar. zeitraumzugehörige Vorsteuer	€ / ha LF	0	0	0
5770	dar. zeitraumfremder Aufwand	€ / ha LF	1	1	1
<b>Unternehmensergebnis</b>					
6000	<b>Betriebsergebnis</b>	€ / ha LF	518	534	511
4000	Betriebliche Erträge	€ / ha LF	2.040	2.124	2.022
5000	Betriebliche Aufwendungen	€ / ha LF	1.522	1.590	1.512
7000	<b>Finanzergebnis</b>	€ / ha LF	-20	-9	-22
7230	dar. Zinsaufwand	€ / ha LF	20	11	22
7800	Steuern vom Einkommen u. Ertrag	€ / ha LF	0	0	0
7900	Sonstige Steuern	€ / ha LF	14	15	14
7910	Unternehmensertrag	€ / ha LF	2.042	2.125	2.025
7920	Unternehmensaufwand vor Steuern	€ / ha LF	1.558	1.615	1.550
<b>Rentabilität</b>					
9000	Gewinn/Jahresübersch. vor Steuern	€ / Betrieb	116.734	70.896	151.550
9000	Gewinn/Jahresübersch. vor Steuern	€ / ha LF	485	510	475
9004	Ordentliches Ergebnis	€ / Betrieb	109.173	67.485	142.299
9004	Ordentliches Ergebnis	€ / ha LF	453	486	446
9006	Gewinn + Personalaufwand (ohne BUV)	€ / AK	79.760	58.314	91.648
9007	Ordentliches Ergeb. + Personalaufw. (o. BUV)	€ / AK	75.506	55.879	87.060
9008	Ordentliches Ergeb. + Personalaufw. (o. BUV)	€ / ha LF	557	563	550
9071	Betriebseinkommen	€ / ha LF	729	754	720
9073	Relative Faktorentlohnung	%	122,9	98,9	132,5
9103	Ordentliche Rentabilitätsrate	%	13,9	9,5	15,4
9120	Gesamtkapitalrentabilität	%	6,8	4,6	7,6
9131	Eigenkapitalrentabilität (ohne Boden)	%	18,1	2,3	25,0
<b>Liquidität / Stabilität</b>					
9601	Liquidität 1. Grades	%	81	129	70
9221	Cashflow I	€ / ha LF	681	778	660
9223	Cashflow III (zur Neufinanzierung verfügbar)	€ / ha LF	215	309	201
9240	Kapitaldienst	€ / ha LF	194	155	201
9231	Langfristige Kapitaldienstgrenze	€ / ha LF	281	282	290
9232	Mittelfristige Kapitaldienstgrenze	€ / ha LF	302	305	310
9233	Kurzfristige Kapitaldienstgrenze	€ / ha LF	478	462	491
9241	Ausschöpf. d. langfr. Kapitaldienstgr.	%	69	55	69
9242	Ausschöpf. d. mittelfr. Kapitaldienstgr.	%	64	51	65
9243	Ausschöpf. d. kurzfr. Kapitaldienstgr.	%	41	34	41
9270	Eigenkapitalquote	%	74	80	72
9230	Eigenkapitalveränderung	€ / ha LF	183	198	182
9239	Bereinigte Eigenkapitalveränderung	€ / ha LF	261	271	269
9238	Bereinigte Eigenkapitalveränderung	€ / AK	35.332	26.902	42.545
<b>Unternehmerfamilie</b>					
9502	Gesamteinkommen	€ / Betrieb	125.931	81.302	154.204
9503	Verfügbares Einkommen	€ / Betrieb	89.893	54.099	111.776
3210	Entnahmen Lebenshaltung	€ / Betrieb	29.306	22.868	31.298
3395	Nettoentnahmen	€ / nAK	69.959	46.259	85.355

# Futterbaubetriebe – Oberstes und unterstes Viertel; Betriebstypen

Blatt 1

Kennzahl	Bezeichnung	Maßeinheit	Betriebe gesamt	oberstes Viertel	unterstes Viertel	Milchvieh- betriebe	Sonstige Futterbaubetr.
0001	Betriebe	Anzahl	60	15	15	49	11
<b>Faktorausstattung</b>							
1006	Wirtschaftliche Betriebsgröße	€ / ha LF	2.277	2.733	2.013	2.503	965
1030	Landw. genutzte Fläche (LF)	ha / Betrieb	155,6	173,9	103,1	162,5	124,9
1033	dar. zugepachtete LF (Netto)	ha / Betrieb	98,8	112,5	64,1	103,7	76,7
1150	Ackerfläche	% LF	62,5	70,0	48,9	69,0	24,9
1160	Dauergrünland	% LF	37,3	29,9	50,2	30,9	74,6
1056	Ertragsmesszahl	EMZ / a	28	29	26	29	27
1110	Arbeitskräfte insgesamt	AK / Betrieb	2,94	3,23	2,06	3,21	1,71
1113	dar. Familienarbeitskräfte	FAK / Betrieb	1,91	2,27	1,83	2,04	1,34
1120	Nicht entlohnte Arbeitskräfte	nAK / Betrieb	1,52	1,59	1,62	1,56	1,34
1114	AK-Besatz	AK / 100 ha LF	1,89	1,86	2,00	1,98	1,37
1130	Lohnansatz	€ / Betrieb	55.799	59.603	57.739	57.347	48.899
<b>Produktionsstruktur</b>							
1151	Ackerfläche (Anfang des Jahres)	ha AF / Betrieb	93,8	118,5	50,8	107,6	32,7
1210	dar. Getreide (ohne Körnermais)	% AF	53,5	52,0	53,8	54,7	34,9
1230	dar. Ölfrüchte, Hülsenfr., Faserpflanzen	% AF	9,9	13,2	8,2	10,1	7,0
1237	dar. Winterraps	% AF	7,5	11,6	5,0	7,8	2,0
1240	dar. Kartoffeln	% AF	0,0	0,1	0,0	0,0	0,0
1250	dar. Zuckerrüben	% AF	0,0	0,0	0,0	0,0	0,0
1271	dar. Silomais	% AF	15,2	19,8	12,1	16,2	0,0
1275	dar. sonst. Ackerfutter	% AF	19,0	13,4	25,7	17,7	38,1
1284	dar. nachwachs. Rohstoffe / Energiepflanzen	% AF	0,0	0,0	0,0	0,0	0,0
1300	Viehbesatz	VE / 100 ha LF	86,6	97,3	83,3	89,0	72,5
1330	dar. Rinder	VE / 100 ha LF	85,1	96,7	78,7	88,1	67,4
1335	dar. Milchkühe	VE / 100 ha LF	47,0	61,9	33,9	55,1	0,0
1336	dar. Mutter- und Ammenkühe	VE / 100 ha LF	4,5	0,0	7,2	0,1	29,9
1339	dar. Jung- und Mastvieh	VE / 100 ha LF	23,7	27,0	21,7	23,8	23,1
1350	dar. Schweine	VE / 100 ha LF	0,4	0,5	0,5	0,3	0,5
1351	dar. Mastschweine und Läufer	VE / 100 ha LF	0,3	0,5	0,4	0,3	0,4
1352	dar. Zuchtsauen	VE / 100 ha LF	0,0	0,0	0,0	0,0	0,1
1340	dar. Schafe	VE / 100 ha LF	0,5	0,0	1,7	0,2	2,7
1320	dar. Pferde	VE / 100 ha LF	0,2	0,0	1,0	0,1	0,8
1391	Rauhfuttermittel	GV / Betrieb	133,5	168,2	83,9	143,7	88,2
<b>Erträge, Leistungen, Preise</b>							
1411	Getreide (ohne Körnermais)	dt / ha	53	64	44	54	26
1420	dar. Weizen	dt / ha	56	66	45	57	25
1426	dar. Wintergerste	dt / ha	64	68	47	64	
1427	dar. Sommergerste	dt / ha	47	53	46	47	34
1433	dar. Roggen	dt / ha	48	64	53	48	14
1434	dar. Triticale	dt / ha	54	76	45	56	25
1465	Raps	dt / ha	29	31	24	29	55
1472	Kartoffeln	dt / ha	198	180	350	190	350
1473	Zuckerrüben	dt / ha					
1631	Milchleistung (4 % Fett)	kg / Kuh	9.613	10.219	5.811	9.613	
1632	Milchleistung (nat. Fettgehalt)	kg / Kuh	9.208	9.749	5.608	9.208	
1612	Lebend geborene Ferkel	Ferkel / Sau	7		9		7
1511	Getreideerlös insges. (netto; o. Körnermais)	€ / dt	27,59	27,59	26,62	27,69	24,13
1520	Weizenerlös (netto)	€ / dt	28,52	28,20	26,52	28,55	27,12
1526	Wintergersteerlös (netto)	€ / dt	24,24	24,69	26,25	24,24	
1527	Sommergersteerlös (netto)	€ / dt	30,36	30,64	30,40	30,36	
1533	Roggenerlös (netto)	€ / dt	23,69	23,93	27,37	23,53	35,81
1534	Triticaleerlös (netto)	€ / dt	23,66		23,66	23,65	23,70
1565	Rapselerlös (netto)	€ / dt	62,29	63,57	59,80	63,61	24,65
1572	Kartoffelerlös (netto)	€ / dt	8,46	9,54		8,46	
1573	Zuckerrübenerlös (netto)	€ / dt					
1731	Milcherlös (netto bei 4 % Fett)	€ / dt	51,95	52,37	53,00	51,95	
1732	Milcherlös (netto bei nat. Fettgehalt)	€ / dt	54,22	54,88	54,97	54,22	

Kennzahl	Bezeichnung	Maßeinheit	Betriebe gesamt	oberstes Viertel	unterstes Viertel	Milchvieh- betriebe	Sonstige Futterbaubetr.
0001	Betriebe	Anzahl	60	15	15	49	11
<b>Bilanz</b>							
2000	Summe Aktiva (Bilanzvermögen)	€ / Betrieb	1.109.945	1.403.507	610.834	1.249.310	489.138
2000	Summe Aktiva (Bilanzvermögen)	€ / ha LF	7.133	8.070	5.926	7.687	3.917
2100	Sachanlagen gesamt	€ / ha LF	5.295	5.470	4.685	5.721	2.823
2111	dar. Boden	€ / ha LF	2.159	2.286	2.071	2.266	1.535
2115	dar. Gebäude, baul. Anlagen	€ / ha LF	1.117	906	868	1.226	485
2120	dar. techn. Anlagen u. Maschinen	€ / ha LF	1.811	2.006	1.437	2.010	660
2130	dar. andere Anlagen insges.	€ / ha LF	99	138	174	98	106
2160	dar. Anlagen im Bau, Anzahlungen	€ / ha LF	80	127	72	93	5
2200	Finanzanlagen	€ / ha LF	22	24	13	26	2
2211	dar. Anteile an verbund. Untern.	€ / ha LF	0	0	0	0	0
2213	dar. Beteiligungen	€ / ha LF	16	14	13	18	1
2300	Tiervermögen	€ / ha LF	583	649	539	603	466
2320	dar. Rinder	€ / ha LF	577	648	518	600	443
2330	dar. Schweine	€ / ha LF	1	1	1	1	1
2400	Umlaufvermögen (ohne Tiere)	€ / ha LF	1.215	1.907	674	1.317	622
2410	dav. Vorräte	€ / ha LF	334	415	292	368	139
2412	dar. Feldinventar	€ / ha LF	283	331	236	312	111
2420	dav. Finanzumlaufvermögen	€ / ha LF	881	1.491	382	949	483
2431	dar. Forderungen aus Liefer. u. Leist.	€ / ha LF	163	211	106	185	30
2450	dar. Bank, Kasse	€ / ha LF	595	1.112	181	631	386
9041	Eigenkapital	€ / ha LF	4.806	6.633	3.628	5.099	3.108
3600	dar. Geschäftsguth., gez. Kapital	€ / ha LF	0	0	0	0	0
3140	Sonderposten gesamt	€ / ha LF	312	180	264	343	127
3400	Rückstellungen	€ / ha LF	40	38	31	42	25
3500	Verbindlichkeiten	€ / ha LF	2.121	1.309	2.129	2.363	715
3510	dar. geg. Kreditinstituten	€ / ha LF	1.753	981	1.623	1.986	404
3521	dar. aus Lieferungen u. Leistungen	€ / ha LF	204	142	328	234	26
9280	Anlagenintensität	%	63	55	68	64	54
9292	Fremdkapitaldeckung II	%	162	331	127	158	234
<b>Investitionen, Finanzierung</b>							
8300	Bruttoinvestitionen	€ / ha LF	668	799	565	737	269
8231	Zugang Boden	€ / ha LF	32	18	9	24	81
8232	Zugang Wirtschaftsgeb.u.baul. Anl.	€ / ha LF	8	21	0	9	3
8251	Zugang Anlagen im Bau, Anzahlung	€ / ha LF	139	152	20	163	2
8241	Zugang techn. Anlagen u. Masch.	€ / ha LF	459	575	451	500	220
2800	Veränderung Tiervermögen	€ / ha LF	-9	10	-53	-6	-27
8400	Nettoinvestitionen	€ / ha LF	144	291	17	174	-34
8401	Nettoinvestitionen	€ / AK	7.605	15.676	869	8.814	-2.521
8404	Veränderung Sachanlageverm. (o. Boden)	%	4	9	2	4	-4
9314	Nettoverbindlichkeiten	€ / ha LF	1.240	-183	1.747	1.414	231
9315	Veränd. Nettoverbindlichkeiten	€ / ha LF	-239	-574	-11	-256	-139
9318	Tilg. von Verbindlichkeiten gesamt	€ / ha LF	424	216	337	472	147
2920	Veränd. Finanzumlaufvermögen	€ / ha LF	164	440	-88	186	34
3822	Veränderung Sonder-AfA	€ / ha LF	0	0	0	0	0

Kennzahl	Bezeichnung	Maßeinheit	Betriebe gesamt	oberstes Viertel	unterstes Viertel	Milchvieh- betriebe	Sonstige Futterbaubetr.
0001	Betriebe	Anzahl	60	15	15	49	11
<b>Gewinn- und Verlustrechnung</b>							
<b>Ertrag</b>							
4010	<b>Umsatzerlöse</b>	€ / ha LF	3.013	4.102	1.760	3.434	571
4100	dar. landwirtschaftl. Pflanzenprod.	€ / ha LF	247	368	203	281	45
4112	dar. Getreide (ohne Körnermais)	€ / ha LF	157	216	138	179	26
4120	dar. Ölf., Hülsenfr., Faserpfl.	€ / ha LF	81	142	43	93	17
4130	dar. Kartoffeln	€ / ha LF	0	0	1	0	1
4140	dar. Zuckerrüben	€ / ha LF	0	0	0	0	0
4173	dar. nachwachs. Rohstoffe / Energiepfl.	€ / ha LF	0	0	0	0	0
4200	dar. Tierproduktion	€ / ha LF	2.649	3.630	1.398	3.022	484
4220	dar. Rinder	€ / ha LF	315	320	356	293	443
4230	dar. Milch	€ / ha LF	2.319	3.297	1.011	2.719	0
4240	dar. Schweine	€ / ha LF	3	6	1	3	6
4260	dar. Geflügel, Eier	€ / ha LF	7	0	29	3	29
4300	dar. Obst, Weinbau	€ / ha LF	0	0	0	0	0
4360	dar. Nebenbetr., Handel, Dienstleist.	€ / ha LF	100	71	158	112	34
4378	dar. Mieten u. Pachten	€ / ha LF	7	7	15	7	6
4385	dar. Biogas, Strom, erneuerbare Energien	€ / ha LF	13	45	0	15	0
4368	dar. Lohnarbeit, Masch.miete	€ / ha LF	29	11	96	32	13
4400	<b>Bestandsveränderungen</b>	€ / ha LF	-1	22	-50	7	-50
4500	<b>Sonst. betr. Erträge</b>	€ / ha LF	556	447	660	529	710
4510	dar. Zulagen u. Zuschüsse	€ / ha LF	456	359	504	421	656
4660	dar. betriebsbezogene Zahlungen	€ / ha LF	405	319	457	369	614
4670	dar. EU-Direktzahlungen	€ / ha LF	254	254	264	252	269
4671	dav. Basisprämie	€ / ha LF	168	166	175	165	185
4672	dav. Greening-Prämie	€ / ha LF	74	78	72	75	68
4673	dav. Umverteilungsprämie	€ / ha LF	12	11	17	12	13
4674	dav. Förderung für Junglandwirte	€ / ha LF	1	0	0	1	3
4680	dar. Ausgleichszulage	€ / ha LF	47	45	52	46	56
4690	dar. für umweltger. Agrarprod.	€ / ha LF	96	17	139	65	271
4698	dar. sonstige Zuschüsse	€ / ha LF	5	1	2	6	2
4520	dar. aufwandsbezogene Zahlungen	€ / ha LF	43	34	35	48	17
4560	dar. Agrardieselerstattung	€ / ha LF	29	34	22	30	17
4550	dar. Investitionszuschüsse	€ / ha LF	14	0	12	17	0
4900	dar. zeitraumfremde Erträge	€ / ha LF	39	25	116	41	28
<b>Aufwand</b>							
5100	<b>Materialaufwand</b>	€ / ha LF	1.303	1.642	783	1.476	296
5110	dar. Pflanzenproduktion	€ / ha LF	310	454	207	354	60
5111	dar. Saat- u. Pflanzgut	€ / ha LF	75	90	60	84	23
5112	dar. Düngemittel	€ / ha LF	145	240	83	169	6
5113	dar. Pflanzenschutz	€ / ha LF	46	73	23	54	1
5210	dar. Tierproduktion	€ / ha LF	590	770	241	675	98
5211	dar. Tierzukauf	€ / ha LF	13	4	34	11	24
5280	dar. Futtermittelzukauf	€ / ha LF	408	550	107	474	19
5292	dar. Tierarzt	€ / ha LF	57	71	36	64	20
5293	dar. Besamung	€ / ha LF	29	40	9	34	0
5294	dar. sonst. bezogene Leist. Tierprod.	€ / ha LF	42	51	36	46	21
5330	dar. Nebenbetr., Handel, Dienstleist.	€ / ha LF	22	6	7	25	0
5350	dar. sonst. Materialaufwand	€ / ha LF	378	406	328	420	137
5352	dar. Heizmat., Strom	€ / ha LF	69	69	51	78	13
5354	dar. Wasser, Abwasser	€ / ha LF	15	18	15	17	4
5355	dar. Treib- u. Schmierstoffe	€ / ha LF	213	238	187	232	101
5357	dar. Lohnarbeit, Masch.miete	€ / ha LF	77	76	73	88	19

Kennzahl	Bezeichnung	Maßeinheit	Betriebe gesamt	oberstes Viertel	unterstes Viertel	Milchvieh- betriebe	Sonstige Futterbaubetr.
0001	Betriebe	Anzahl	60	15	15	49	11
<b>Aufwand</b>							
5500	Personalaufwand (ohne BUV)	€ / ha LF	307	323	132	349	63
5501	Personalaufwand (ohne BUV)	€ / eAK	33.752	34.291	30.946	34.352	21.622
5600	Betriebswirtschaftliche AfA	€ / ha LF	490	498	531	530	258
5636	dar. Wirtschaftsgeb. u. baul. Anl.	€ / ha LF	86	85	73	95	33
5642	dar. Maschinen u. Geräte	€ / ha LF	292	290	295	311	184
5641	dar. Betriebsvorrichtungen	€ / ha LF	70	84	63	81	10
5700	Sonst. betriebl. Aufwand	€ / ha LF	557	540	537	602	295
5710	dar. Unterhaltung	€ / ha LF	259	261	230	286	98
5715	dar. Gebäude u. baul. Anlagen	€ / ha LF	48	29	43	52	26
5720	dar. techn. Anl., Masch., Fuhrp.	€ / ha LF	209	228	187	233	71
5730	dar. Betriebsversicherung	€ / ha LF	103	98	119	108	76
5731	dar. betriebliche Unfallversicherung	€ / ha LF	31	32	35	31	27
5742	dar. Pachten	€ / ha LF	87	104	67	94	43
5765	Pachtpreis / ha Pachtfläche	€ / ha	135	157	108	147	69
5764	dar. zeitraumzugehörige Vorsteuer	€ / ha LF	1	0	0	0	6
5770	dar. zeitraumfremder Aufwand	€ / ha LF	13	11	16	15	0
<b>Unternehmensergebnis</b>							
6000	Betriebsergebnis	€ / ha LF	910	1.567	387	1.013	318
4000	Betriebliche Erträge	€ / ha LF	3.567	4.571	2.370	3.970	1.230
5000	Betriebliche Aufwendungen	€ / ha LF	2.657	3.004	1.983	2.958	913
7000	Finanzergebnis	€ / ha LF	-45	-18	-61	-51	-12
7230	dar. Zinsaufwand	€ / ha LF	40	18	51	45	12
7800	Steuern vom Einkommen u. Ertrag	€ / ha LF	0	0	0	0	0
7900	Sonstige Steuern	€ / ha LF	11	10	12	11	11
7910	Unternehmensertrag	€ / ha LF	3.568	4.572	2.371	3.971	1.230
7920	Unternehmensaufwand vor Steuern	€ / ha LF	2.713	3.032	2.056	3.020	935
<b>Rentabilität</b>							
9000	Gewinn/Jahresübersch. vor Steuern	€ / Betrieb	132.913	267.724	32.430	154.464	36.911
9000	Gewinn/Jahresübersch. vor Steuern	€ / ha LF	854	1.539	315	950	296
9004	Ordentliches Ergebnis	€ / Betrieb	129.527	264.781	23.200	151.090	33.471
9004	Ordentliches Ergebnis	€ / ha LF	832	1.523	225	930	268
9006	Gewinn + Personalaufwand (ohne BUV)	€ / AK	61.490	100.178	22.350	65.700	26.211
9007	Ordentliches Ergeb. + Personalaufw. (o. BUV)	€ / AK	60.338	99.267	17.865	64.650	24.198
9008	Ordentliches Ergeb. + Personalaufw. (o. BUV)	€ / ha LF	1.139	1.846	357	1.278	331
9071	Betriebeinkommen	€ / ha LF	1.270	1.969	475	1.420	399
9073	Relative Faktorentlohnung	%	136,3	200,6	52,5	143,8	65,2
9103	Ordentliche Rentabilitätsrate	%	13,3	25,8	-14,1	14,5	-10,0
9120	Gesamtkapitalrentabilität	%	7,2	14,8	-4,8	8,1	-2,9
9131	Eigenkapitalrentabilität (ohne Boden)	%	15,8	25,7	0,0	18,3	0,0
<b>Liquidität / Stabilität</b>							
9601	Liquidität 1. Grades	%	186	312	34	175	460
9221	Cashflow I	€ / ha LF	1.323	1.968	867	1.451	582
9223	Cashflow III (zur Neufinanzierung verfügbar)	€ / ha LF	517	1.344	272	559	271
9240	Kapitaldienst	€ / ha LF	464	235	387	517	158
9231	Langfristige Kapitaldienstgrenze	€ / ha LF	490	1.185	-115	560	89
9232	Mittelfristige Kapitaldienstgrenze	€ / ha LF	576	1.270	-42	655	123
9233	Kurzfristige Kapitaldienstgrenze	€ / ha LF	980	1.683	416	1.090	347
9241	Ausschöpf. d. langfr. Kapitaldienstgr.	%	95	20	<Null	92	177
9242	Ausschöpf. d. mittelfr. Kapitaldienstgr.	%	81	18	<Null	79	129
9243	Ausschöpf. d. kurzfr. Kapitaldienstgr.	%	47	14	93	47	46
9270	Eigenkapitalquote	%	67	82	61	66	79
9230	Eigenkapitalveränderung	€ / ha LF	384	873	31	431	111
9239	Bereinigte Eigenkapitalveränderung	€ / ha LF	451	1.167	-165	515	78
9238	Bereinigte Eigenkapitalveränderung	€ / AK	23.866	62.761	-8.288	26.037	5.673
<b>Unternehmerfamilie</b>							
9502	Gesamteinkommen	€ / Betrieb	134.095	269.490	34.240	155.188	40.137
9503	Verfügbares Einkommen	€ / Betrieb	107.422	238.433	21.486	125.989	24.711
3210	Entnahmen Lebenshaltung	€ / Betrieb	36.958	21.769	28.392	35.878	41.769
3395	Nettoentnahmen	€ / nAK	40.377	46.037	17.766	44.998	16.436

# Futterbaubetriebe nach LF-Gruppen

Blatt 1

Kennzahl	Bezeichnung	Maßeinheit	Futterbaubetriebe		
			Alle	50 bis 100 ha LF	über 100 ha LF
0001	Betriebe	Anzahl	60	9	49
<b>Faktorausstattung</b>					
1006	Wirtschaftliche Betriebsgröße	€ / ha LF	2.277	3.087	2.217
1030	Landw. genutzte Fläche (LF)	ha / Betrieb	155,6	80,4	174,5
1033	dar. zugepachtete LF (Netto)	ha / Betrieb	98,8	55,6	110,2
1150	Ackerfläche	% LF	62,5	60,6	62,8
1160	Dauergrünland	% LF	37,3	38,4	37,1
1056	Ertragsmesszahl	EMZ / a	28	29	28
1110	Arbeitskräfte insgesamt	AK / Betrieb	2,94	2,00	3,18
1113	dar. Familienarbeitskräfte	FAK / Betrieb	1,91	1,88	1,95
1120	Nicht entlohnte Arbeitskräfte	nAK / Betrieb	1,52	1,54	1,54
1114	AK-Besatz	AK / 100 ha LF	1,89	2,48	1,83
1130	Lohnansatz	€ / Betrieb	55.799	55.108	56.595
<b>Produktionsstruktur</b>					
1151	Ackerfläche (Anfang des Jahres)	ha AF / Betrieb	93,8	47,3	105,1
1210	dar. Getreide (ohne Körnermais)	% AF	53,5	54,8	53,7
1230	dar. Ölfrüchte, Hülsenfr., Faserpflanzen	% AF	9,9	4,5	10,4
1237	dar. Winterraps	% AF	7,5	3,4	7,9
1240	dar. Kartoffeln	% AF	0,0	0,0	0,0
1250	dar. Zuckerrüben	% AF	0,0	0,0	0,0
1271	dar. Silomais	% AF	15,2	13,9	15,5
1275	dar. sonst. Ackerfutter	% AF	19,0	25,9	18,4
1284	dar. nachwachs. Rohstoffe / Energiepflanzen	% AF	0,0	0,0	0,0
1300	Viehbesatz	VE / 100 ha LF	86,6	115,1	84,4
1330	dar. Rinder	VE / 100 ha LF	85,1	112,3	83,1
1335	dar. Milchkühe	VE / 100 ha LF	47,0	63,7	45,9
1336	dar. Mutter- und Ammenkühe	VE / 100 ha LF	4,5	0,0	4,6
1339	dar. Jung- und Mastvieh	VE / 100 ha LF	23,7	27,3	23,5
1350	dar. Schweine	VE / 100 ha LF	0,4	0,1	0,4
1351	dar. Mastschweine und Läufer	VE / 100 ha LF	0,3	0,1	0,4
1352	dar. Zuchtsauen	VE / 100 ha LF	0,0	0,0	0,0
1340	dar. Schafe	VE / 100 ha LF	0,5	0,0	0,6
1320	dar. Pferde	VE / 100 ha LF	0,2	0,0	0,2
1391	Rauhfuttermittelverzehr	GV / Betrieb	133,5	90,2	146,1
<b>Erträge, Leistungen, Preise</b>					
1411	Getreide (ohne Körnermais)	dt / ha	53	46	54
1420	dar. Weizen	dt / ha	56	47	57
1426	dar. Wintergerste	dt / ha	64	41	67
1427	dar. Sommergerste	dt / ha	47	41	47
1433	dar. Roggen	dt / ha	48	74	46
1434	dar. Triticale	dt / ha	54	53	54
1465	Raps	dt / ha	29	21	29
1472	Kartoffeln	dt / ha	198	300	192
1473	Zuckerrüben	dt / ha			
1631	Milchleistung (4 % Fett)	kg / Kuh	9.613	7.386	9.875
1632	Milchleistung (nat. Fettgehalt)	kg / Kuh	9.208	7.370	9.424
1612	Lebend geborene Ferkel	Ferkel / Sau	7		7
1511	Getreideerlös insges.(netto; o. Körnermais)	€ / dt	27,59	29,84	27,47
1520	Weizenerlös (netto)	€ / dt	28,52	29,68	28,44
1526	Wintergersteerlös (netto)	€ / dt	24,24	31,90	23,54
1527	Sommergersteerlös (netto)	€ / dt	30,36	24,24	30,51
1533	Roggenerlös (netto)	€ / dt	23,69		23,69
1534	Triticaleerlös (netto)	€ / dt	23,66		23,66
1565	Rapselerlös (netto)	€ / dt	62,29	62,03	62,30
1572	Kartoffelerlös (netto)	€ / dt	8,46		8,46
1573	Zuckerrübenerlös (netto)	€ / dt			
1731	Milcherlös (netto bei 4 % Fett)	€ / dt	51,95	53,03	51,85
1732	Milcherlös (netto bei nat. Fettgehalt)	€ / dt	54,22	53,07	54,32

Kenn- zahl	Bezeichnung	Maß- einheit	Futterbaubetriebe		
			Alle	50 bis 100 ha LF	über 100 ha LF
0001	Betriebe	Anzahl	60	9	49
<b>Bilanz</b>					
2000	Summe Aktiva (Bilanzvermögen)	€ / Betrieb	1.109.945	608.634	1.241.549
2000	Summe Aktiva (Bilanzvermögen)	€ / ha LF	7.133	7.568	7.117
2100	Sachanlagen gesamt	€ / ha LF	5.295	5.385	5.302
2111	dar. Boden	€ / ha LF	2.159	1.833	2.188
2115	dar. Gebäude, baul. Anlagen	€ / ha LF	1.117	1.717	1.074
2120	dar. techn. Anlagen u. Maschinen	€ / ha LF	1.811	1.481	1.844
2130	dar. andere Anlagen insges.	€ / ha LF	99	330	79
2160	dar. Anlagen im Bau, Anzahlungen	€ / ha LF	80	15	87
2200	Finanzanlagen	€ / ha LF	22	7	23
2211	dar. Anteile an verbund. Untern.	€ / ha LF	0	0	0
2213	dar. Beteiligungen	€ / ha LF	16	6	17
2300	Tiervermögen	€ / ha LF	583	779	568
2320	dar. Rinder	€ / ha LF	577	777	562
2330	dar. Schweine	€ / ha LF	1	0	1
2400	Umlaufvermögen (ohne Tiere)	€ / ha LF	1.215	1.373	1.206
2410	dav. Vorräte	€ / ha LF	334	341	335
2412	dar. Feldinventar	€ / ha LF	283	266	285
2420	dav. Finanzumlaufvermögen	€ / ha LF	881	1.032	872
2431	dar. Forderungen aus Liefer. u. Leist.	€ / ha LF	163	134	166
2450	dar. Bank, Kasse	€ / ha LF	595	801	579
9041	Eigenkapital	€ / ha LF	4.806	4.866	4.805
3600	dar. Geschäftsguth., gez. Kapital	€ / ha LF	0	0	0
3140	Sonderposten gesamt	€ / ha LF	312	701	281
3400	Rückstellungen	€ / ha LF	40	45	39
3500	Verbindlichkeiten	€ / ha LF	2.121	2.307	2.121
3510	dar. geg. Kreditinstituten	€ / ha LF	1.753	1.859	1.757
3521	dar. aus Lieferungen u. Leistungen	€ / ha LF	204	307	196
9280	Anlagenintensität	%	63	62	63
9292	Fremdkapitaldeckung II	%	162	148	163
<b>Investitionen, Finanzierung</b>					
8300	Bruttoinvestitionen	€ / ha LF	668	849	649
8231	Zugang Boden	€ / ha LF	32	20	34
8232	Zugang Wirtschaftsgeb.u.baul. Anl.	€ / ha LF	8	22	7
8251	Zugang Anlagen im Bau, Anzahlung	€ / ha LF	139	6	152
8241	Zugang techn. Anlagen u. Masch.	€ / ha LF	459	552	446
2800	Veränderung Tiervermögen	€ / ha LF	-9	-6	-9
8400	Nettoinvestitionen	€ / ha LF	144	-6	151
8401	Nettoinvestitionen	€ / AK	7.605	-231	8.267
8404	Veränderung Sachanlageverm. (o. Boden)	%	4	-1	4
9314	Nettoverbindlichkeiten	€ / ha LF	1.240	1.275	1.249
9315	Veränd. Nettoverbindlichkeiten	€ / ha LF	-239	-359	-230
9318	Tilg. von Verbindlichkeiten gesamt	€ / ha LF	424	455	423
2920	Veränd. Finanzumlaufvermögen	€ / ha LF	164	225	162
3822	Veränderung Sonder-AfA	€ / ha LF	0	-1	0



Kenn- zahl	Bezeichnung	Maß- einheit	Futterbaubetriebe		
			Alle	50 bis 100 ha LF	über 100 ha LF
0001	Betriebe	Anzahl	60	9	49
<b>Gewinn- und Verlustrechnung</b>					
<b>Ertrag</b>					
4010	<b>Umsatzerlöse</b>	€/ ha LF	3.013	3.144	3.020
4100	dar. landwirtschaftl. Pflanzenprod.	€/ ha LF	247	174	254
4112	dar. Getreide (ohne Körnermais)	€/ ha LF	157	109	161
4120	dar. Ölf., Hülsenfr., Faserpfl.	€/ ha LF	81	26	87
4130	dar. Kartoffeln	€/ ha LF	0	0	0
4140	dar. Zuckerrüben	€/ ha LF	0	0	0
4173	dar. nachwachs. Rohstoffe / Energiepfl.	€/ ha LF	0	0	0
4200	dar. Tierproduktion	€/ ha LF	2.649	2.818	2.651
4220	dar. Rinder	€/ ha LF	315	329	313
4230	dar. Milch	€/ ha LF	2.319	2.410	2.329
4240	dar. Schweine	€/ ha LF	3	0	3
4260	dar. Geflügel, Eier	€/ ha LF	7	61	2
4300	dar. Obst, Weinbau	€/ ha LF	0	0	0
4360	dar. Nebenbetr., Handel, Dienstleist.	€/ ha LF	100	153	96
4378	dar. Mieten u. Pachten	€/ ha LF	7	0	8
4385	dar. Biogas, Strom, erneuerbare Energien	€/ ha LF	13	0	14
4368	dar. Lohnarbeit, Masch.miete	€/ ha LF	29	80	24
4400	<b>Bestandsveränderungen</b>	€/ ha LF	-1	1	0
4500	<b>Sonst. betr. Erträge</b>	€/ ha LF	556	703	536
4510	dar. Zulagen u. Zuschüsse	€/ ha LF	456	438	453
4660	dar. betriebsbezogene Zahlungen	€/ ha LF	405	375	403
4670	dar. EU-Direktzahlungen	€/ ha LF	254	259	253
4671	dav. Basisprämie	€/ ha LF	168	192	165
4672	dav. Greening-Prämie	€/ ha LF	74	51	76
4673	dav. Umverteilungsprämie	€/ ha LF	12	16	11
4674	dav. Förderung für Junglandwirte	€/ ha LF	1	0	1
4680	dar. Ausgleichszulage	€/ ha LF	47	49	47
4690	dar. für umweltger. Agrarprod.	€/ ha LF	96	64	95
4698	dar. sonstige Zuschüsse	€/ ha LF	5	3	5
4520	dar. aufwandsbezogene Zahlungen	€/ ha LF	43	52	43
4560	dar. Agrardieselerstattung	€/ ha LF	29	25	29
4550	dar. Investitionszuschüsse	€/ ha LF	14	26	13
4900	dar. zeitraumfremde Erträge	€/ ha LF	39	177	25
<b>Aufwand</b>					
5100	<b>Materialaufwand</b>	€/ ha LF	1.303	1.371	1.303
5110	dar. Pflanzenproduktion	€/ ha LF	310	327	309
5111	dar. Saat- u. Pflanzgut	€/ ha LF	75	64	75
5112	dar. Düngemittel	€/ ha LF	145	166	144
5113	dar. Pflanzenschutz	€/ ha LF	46	47	46
5210	dar. Tierproduktion	€/ ha LF	590	624	591
5211	dar. Tierzukauf	€/ ha LF	13	17	13
5280	dar. Futtermittelzukauf	€/ ha LF	408	414	410
5292	dar. Tierarzt	€/ ha LF	57	63	57
5293	dar. Besamung	€/ ha LF	29	26	30
5294	dar. sonst. bezogene Leist. Tierprod.	€/ ha LF	42	84	39
5330	dar. Nebenbetr., Handel, Dienstleist.	€/ ha LF	22	1	24
5350	dar. sonst. Materialaufwand	€/ ha LF	378	420	376
5352	dar. Heizmat., Strom	€/ ha LF	69	82	68
5354	dar. Wasser, Abwasser	€/ ha LF	15	20	14
5355	dar. Treib- u. Schmierstoffe	€/ ha LF	213	222	213
5357	dar. Lohnarbeit, Masch.miete	€/ ha LF	77	93	76

Kennzahl	Bezeichnung	Maßeinheit	Futterbaubetriebe		
			Alle	50 bis 100 ha LF	über 100 ha LF
0001	Betriebe	Anzahl	60	9	49
<b>Aufwand</b>					
5500	<b>Personalaufwand (ohne BUV)</b>	€ / ha LF	307	194	318
5501	Personalaufwand (ohne BUV)	€ / eAK	33.752	34.267	33.705
5600	<b>Betriebswirtschaftliche AfA</b>	€ / ha LF	490	811	465
5636	dar. Wirtschaftsgeb. u. baul. Anl.	€ / ha LF	86	135	82
5642	dar. Maschinen u. Geräte	€ / ha LF	292	354	288
5641	dar. Betriebsvorrichtungen	€ / ha LF	70	124	66
5700	<b>Sonst. betriebl. Aufwand</b>	€ / ha LF	557	642	551
5710	dar. Unterhaltung	€ / ha LF	259	243	261
5715	dar. Gebäude u. baul. Anlagen	€ / ha LF	48	64	47
5720	dar. techn. Anl., Masch., Fuhrp.	€ / ha LF	209	178	213
5730	dar. Betriebsversicherung	€ / ha LF	103	132	100
5731	dar. betriebliche Unfallversicherung	€ / ha LF	31	42	30
5742	dar. Pachten	€ / ha LF	87	95	86
5765	Pachtpreis / ha Pachtfläche	€ / ha	135	136	135
5764	dar. zeitraumzugehörige Vorsteuer	€ / ha LF	1	0	1
5770	dar. zeitraumfremder Aufwand	€ / ha LF	13	34	11
<b>Unternehmensergebnis</b>					
6000	<b>Betriebsergebnis</b>	€ / ha LF	910	830	919
4000	Betriebliche Erträge	€ / ha LF	3.567	3.848	3.556
5000	Betriebliche Aufwendungen	€ / ha LF	2.657	3.018	2.637
7000	<b>Finanzergebnis</b>	€ / ha LF	-45	-41	-46
7230	dar. Zinsaufwand	€ / ha LF	40	42	40
7800	Steuern vom Einkommen u. Ertrag	€ / ha LF	0	0	0
7900	Sonstige Steuern	€ / ha LF	11	12	11
7910	Unternehmensertrag	€ / ha LF	3.568	3.848	3.557
7920	Unternehmensaufwand vor Steuern	€ / ha LF	2.713	3.072	2.694
<b>Rentabilität</b>					
9000	Gewinn/Jahresübersch. vor Steuern	€ / Betrieb	132.913	62.464	150.450
9000	Gewinn/Jahresübersch. vor Steuern	€ / ha LF	854	777	862
9004	Ordentliches Ergebnis	€ / Betrieb	129.527	50.842	148.942
9004	Ordentliches Ergebnis	€ / ha LF	832	632	854
9006	Gewinn + Personalaufwand (ohne BUV)	€ / AK	61.490	39.103	64.687
9007	Ordentliches Ergeb. + Personalaufw. (o. BUV)	€ / AK	60.338	33.279	64.213
9008	Ordentliches Ergeb. + Personalaufw. (o. BUV)	€ / ha LF	1.139	826	1.172
9071	Betriebseinkommen	€ / ha LF	1.270	962	1.303
9073	Relative Faktorentlohnung	%	136,3	84,2	143,3
9103	Ordentliche Rentabilitätsrate	%	13,3	-1,4	14,9
9120	Gesamtkapitalrentabilität	%	7,2	-0,2	8,0
9131	Eigenkapitalrentabilität (ohne Boden)	%	15,8	0,0	18,1
<b>Liquidität / Stabilität</b>					
9601	Liquidität 1. Grades	%	186	201	184
9221	Cashflow I	€ / ha LF	1.323	1.560	1.305
9223	Cashflow III (zur Neufinanzierung verfügbar)	€ / ha LF	517	742	493
9240	Kapitaldienst	€ / ha LF	464	497	463
9231	Langfristige Kapitaldienstgrenze	€ / ha LF	490	254	507
9232	Mittelfristige Kapitaldienstgrenze	€ / ha LF	576	389	589
9233	Kurzfristige Kapitaldienstgrenze	€ / ha LF	980	1.065	972
9241	Ausschöpf. d. langfr. Kapitaldienstgr.	%	95	195	91
9242	Ausschöpf. d. mittelfr. Kapitaldienstgr.	%	81	128	79
9243	Ausschöpf. d. kurzfr. Kapitaldienstgr.	%	47	47	48
9270	Eigenkapitalquote	%	67	64	68
9230	Eigenkapitalveränderung	€ / ha LF	384	370	382
9239	Bereinigte Eigenkapitalveränderung	€ / ha LF	451	213	467
9238	Bereinigte Eigenkapitalveränderung	€ / AK	23.866	8.568	25.610
<b>Unternehmerfamilie</b>					
9502	Gesamteinkommen	€ / Betrieb	134.095	62.709	151.741
9503	Verfügbares Einkommen	€ / Betrieb	107.422	51.971	121.309
3210	Entnahmen Lebenshaltung	€ / Betrieb	36.958	27.271	39.072
3395	Nettoentnahmen	€ / nAK	40.377	20.133	45.515

# Milchviehbetriebe nach Bestandsgröße Milchkühe

Blatt 1

Kennzahl	Bezeichnung	Maßeinheit	Milchviehbetriebe			
			Alle	bis 40 Milchkühe	40 bis 60 Milchkühe	über 60 Milchkühe
0001	Betriebe	Anzahl	49	5	10	34
<b>Faktorausstattung</b>						
1006	Wirtschaftliche Betriebsgröße	€ / ha LF	2.503	1.700	2.257	2.616
1030	Landw. genutzte Fläche (LF)	ha / Betrieb	162,5	104,4	117,1	184,4
1033	dar. zugepachtete LF (Netto)	ha / Betrieb	103,7	53,6	81,6	117,6
1150	Ackerfläche	% LF	69,0	62,3	64,1	70,5
1160	Dauergrünland	% LF	30,9	36,4	35,7	29,5
1056	Ertragsmesszahl	EMZ / a	29	25	30	29
1110	Arbeitskräfte insgesamt	AK / Betrieb	3,21	2,71	2,50	3,50
1113	dar. Familienarbeitskräfte	FAK / Betrieb	2,04	1,43	1,77	2,21
1120	Nicht entlohnte Arbeitskräfte	nAK / Betrieb	1,56	1,17	1,47	1,65
1114	AK-Besatz	AK / 100 ha LF	1,98	2,60	2,13	1,90
1130	Lohnansatz	€ / Betrieb	57.347	42.226	53.676	60.651
<b>Produktionsstruktur</b>						
1151	Ackerfläche (Anfang des Jahres)	ha AF / Betrieb	107,6	58,1	74,9	124,4
1210	dar. Getreide (ohne Körnermais)	% AF	54,7	63,0	61,7	53,0
1230	dar. Ölfrüchte, Hülsenfr., Faserpflanzen	% AF	10,1	3,5	12,2	10,2
1237	dar. Winterraps	% AF	7,8	3,5	8,8	8,0
1240	dar. Kartoffeln	% AF	0,0	0,1	0,1	0,0
1250	dar. Zuckerrüben	% AF	0,0	0,0	0,0	0,0
1271	dar. Silomais	% AF	16,2	4,9	9,9	18,1
1275	dar. sonst. Ackerfutter	% AF	17,7	31,2	15,6	17,2
1284	dar. nachwachs. Rohstoffe / Energiepflanzen	% AF	0,0	0,0	0,0	0,0
1300	Viehbesatz	VE / 100 ha LF	89,0	54,4	81,5	93,3
1330	dar. Rinder	VE / 100 ha LF	88,1	52,9	80,0	92,6
1335	dar. Milchkühe	VE / 100 ha LF	55,1	29,0	45,5	59,0
1336	dar. Mutter- und Ammenkühe	VE / 100 ha LF	0,1	0,6	0,0	0,1
1339	dar. Jung- und Mastvieh	VE / 100 ha LF	23,8	15,5	22,4	24,8
1350	dar. Schweine	VE / 100 ha LF	0,3	0,8	0,4	0,3
1351	dar. Mastschweine und Läufer	VE / 100 ha LF	0,3	0,8	0,4	0,3
1352	dar. Zuchtsauen	VE / 100 ha LF	0,0	0,0	0,0	0,0
1340	dar. Schafe	VE / 100 ha LF	0,2	0,0	0,7	0,1
1320	dar. Pferde	VE / 100 ha LF	0,1	0,0	0,4	0,1
1391	Rauhfuttermittelverzehr	GV / Betrieb	143,7	55,2	94,9	171,1
<b>Erträge, Leistungen, Preise</b>						
1411	Getreide (ohne Körnermais)	dt / ha	54	46	52	56
1420	dar. Weizen	dt / ha	57	43	58	59
1426	dar. Wintergerste	dt / ha	64	73	54	65
1427	dar. Sommergerste	dt / ha	47	42	46	47
1433	dar. Roggen	dt / ha	48	57	45	48
1434	dar. Triticale	dt / ha	56	52	61	55
1465	Raps	dt / ha	29	34	29	29
1472	Kartoffeln	dt / ha	190	120	254	167
1473	Zuckerrüben	dt / ha				
1631	Milchleistung (4 % Fett)	kg / Kuh	9.613	6.593	7.916	9.981
1632	Milchleistung (nat. Fettgehalt)	kg / Kuh	9.208	6.079	7.546	9.576
1612	Lebend geborene Ferkel	Ferkel / Sau				
1511	Getreideerlös insges. (netto; o. Körnermais)	€ / dt	27,69	28,31	26,07	27,96
1520	Weizenerlös (netto)	€ / dt	28,55	31,87	25,39	28,92
1526	Wintergersteerlös (netto)	€ / dt	24,24	22,12	28,51	22,62
1527	Sommergersteerlös (netto)	€ / dt	30,36	34,01	24,26	30,54
1533	Roggenerlös (netto)	€ / dt	23,53		21,32	24,15
1534	Triticaleerlös (netto)	€ / dt	23,65	23,65		
1565	Rapselerlös (netto)	€ / dt	63,61	48,29	69,23	63,03
1572	Kartoffelerlös (netto)	€ / dt	8,46		7,01	8,99
1573	Zuckerrübenelerlös (netto)	€ / dt				
1731	Milcherlös (netto bei 4 % Fett)	€ / dt	51,95	51,32	49,31	52,25
1732	Milcherlös (netto bei nat. Fettgehalt)	€ / dt	54,22	56,39	51,72	54,46

Kenn- zahl	Bezeichnung	Maß- einheit	Milchviehbetriebe			
			Alle	bis 40 Milchkühe	40 bis 60 Milchkühe	über 60 Milchkühe
0001	Betriebe	Anzahl	49	5	10	34
<b>Bilanz</b>						
2000	Summe Aktiva (Bilanzvermögen)	€ / Betrieb	1.249.310	680.228	721.715	1.488.174
2000	Summe Aktiva (Bilanzvermögen)	€ / ha LF	7.687	6.517	6.163	8.070
2100	Sachanlagen gesamt	€ / ha LF	5.721	5.340	4.688	5.946
2111	dar. Boden	€ / ha LF	2.266	2.121	2.248	2.282
2115	dar. Gebäude, baul. Anlagen	€ / ha LF	1.226	1.053	634	1.351
2120	dar. techn. Anlagen u. Maschinen	€ / ha LF	2.010	1.690	1.763	2.082
2130	dar. andere Anlagen insges.	€ / ha LF	98	248	16	100
2160	dar. Anlagen im Bau, Anzahlungen	€ / ha LF	93	112	0	109
2200	Finanzanlagen	€ / ha LF	26	16	15	28
2211	dar. Anteile an verbund. Untern.	€ / ha LF	0	0	0	0
2213	dar. Beteiligungen	€ / ha LF	18	13	7	21
2300	Tiervermögen	€ / ha LF	603	312	544	639
2320	dar. Rinder	€ / ha LF	600	309	534	636
2330	dar. Schweine	€ / ha LF	1	2	1	1
2400	Umlaufvermögen (ohne Tiere)	€ / ha LF	1.317	824	891	1.438
2410	dav. Vorräte	€ / ha LF	368	313	415	364
2412	dar. Feldinventar	€ / ha LF	312	278	301	317
2420	dav. Finanzumlaufvermögen	€ / ha LF	949	511	477	1.074
2431	dar. Forderungen aus Liefer. u. Leist.	€ / ha LF	185	113	113	205
2450	dar. Bank, Kasse	€ / ha LF	631	338	270	722
9041	Eigenkapital	€ / ha LF	5.099	5.506	4.088	5.254
3600	dar. Geschäftsguth., gez. Kapital	€ / ha LF	0	0	0	0
3140	Sonderposten gesamt	€ / ha LF	343	161	60	412
3400	Rückstellungen	€ / ha LF	42	41	47	42
3500	Verbindlichkeiten	€ / ha LF	2.363	890	1.998	2.554
3510	dar. geg. Kreditinstituten	€ / ha LF	1.986	733	1.611	2.160
3521	dar. aus Lieferungen u. Leistungen	€ / ha LF	234	88	306	233
9280	Anlagenintensität	%	64	73	63	64
9292	Fremdkapitaldeckung II	%	158	320	158	154
<b>Investitionen, Finanzierung</b>						
8300	Bruttoinvestitionen	€ / ha LF	737	745	688	746
8231	Zugang Boden	€ / ha LF	24	58	0	26
8232	Zugang Wirtschaftsgeb. u. baul. Anl.	€ / ha LF	9	0	9	10
8251	Zugang Anlagen im Bau, Anzahlung	€ / ha LF	163	2	27	202
8241	Zugang techn. Anlagen u. Masch.	€ / ha LF	500	469	594	486
2800	Veränderung Tiervermögen	€ / ha LF	-6	-127	1	2
8400	Nettoinvestitionen	€ / ha LF	174	-14	245	177
8401	Nettoinvestitionen	€ / AK	8.814	-525	11.469	9.322
8404	Veränderung Sachanlageverm. (o. Boden)	%	4	1	9	4
9314	Nettoverbindlichkeiten	€ / ha LF	1.414	378	1.521	1.480
9315	Veränd. Nettoverbindlichkeiten	€ / ha LF	-256	-45	8	-323
9318	Tilg. von Verbindlichkeiten gesamt	€ / ha LF	472	332	303	516
2920	Veränd. Finanzumlaufvermögen	€ / ha LF	186	-155	110	229
3822	Veränderung Sonder-AfA	€ / ha LF	0	0	-1	0

Kennzahl	Bezeichnung	Maßeinheit	Milchviehbetriebe			
			Alle	bis 40 Milchkühe	40 bis 60 Milchkühe	über 60 Milchkühe
0001	Betriebe	Anzahl	49	5	10	34
<b>Gewinn- und Verlustrechnung</b>						
<b>Ertrag</b>						
4010	<b>Umsatzerlöse</b>	€ / ha LF	3.434	2.028	2.536	3.718
4100	dar. landwirtschaftl. Pflanzenprod.	€ / ha LF	281	258	302	279
4112	dar. Getreide (ohne Körnermais)	€ / ha LF	179	176	178	179
4120	dar. Ölf., Hülsenfr., Faserpfl.	€ / ha LF	93	31	122	92
4130	dar. Kartoffeln	€ / ha LF	0	0	0	0
4140	dar. Zuckerrüben	€ / ha LF	0	0	0	0
4173	dar. nachwachs. Rohstoffe / Energiepfl.	€ / ha LF	0	0	0	0
4200	dar. Tierproduktion	€ / ha LF	3.022	1.482	1.947	3.351
4220	dar. Rinder	€ / ha LF	293	423	224	295
4230	dar. Milch	€ / ha LF	2.719	1.046	1.719	3.046
4240	dar. Schweine	€ / ha LF	3	6	1	3
4260	dar. Geflügel, Eier	€ / ha LF	3	5	2	3
4300	dar. Obst, Weinbau	€ / ha LF	0	0	0	0
4360	dar. Nebenbetr., Handel, Dienstleist.	€ / ha LF	112	221	282	71
4378	dar. Mieten u. Pachten	€ / ha LF	7	48	3	5
4385	dar. Biogas, Strom, erneuerbare Energien	€ / ha LF	15	0	0	19
4368	dar. Lohnarbeit, Masch.miete	€ / ha LF	32	99	47	24
4400	<b>Bestandsveränderungen</b>	€ / ha LF	7	-91	34	10
4500	<b>Sonst. betr. Erträge</b>	€ / ha LF	529	762	533	509
4510	dar. Zulagen u. Zuschüsse	€ / ha LF	421	451	467	410
4660	dar. betriebsbezogene Zahlungen	€ / ha LF	369	430	420	354
4670	dar. EU-Direktzahlungen	€ / ha LF	252	242	271	249
4671	dav. Basisprämie	€ / ha LF	165	158	174	163
4672	dav. Greening-Prämie	€ / ha LF	75	65	79	75
4673	dav. Umverteilungsprämie	€ / ha LF	12	18	15	10
4674	dav. Förderung für Junglandwirte	€ / ha LF	1	0	3	0
4680	dar. Ausgleichszulage	€ / ha LF	46	47	49	45
4690	dar. für umweltger. Agrarprod.	€ / ha LF	65	141	93	54
4698	dar. sonstige Zuschüsse	€ / ha LF	6	0	7	6
4520	dar. aufwandsbezogene Zahlungen	€ / ha LF	48	18	41	52
4560	dar. Agrardieselerstattung	€ / ha LF	30	16	23	33
4550	dar. Investitionszuschüsse	€ / ha LF	17	0	16	18
4900	dar. zeitraumfremde Erträge	€ / ha LF	41	246	44	23
<b>Aufwand</b>						
5100	<b>Materialaufwand</b>	€ / ha LF	1.476	584	1.187	1.605
5110	dar. Pflanzenproduktion	€ / ha LF	354	170	379	364
5111	dar. Saat- u. Pflanzgut	€ / ha LF	84	67	77	87
5112	dar. Düngemittel	€ / ha LF	169	59	183	176
5113	dar. Pflanzenschutz	€ / ha LF	54	10	57	57
5210	dar. Tierproduktion	€ / ha LF	675	74	353	785
5211	dar. Tierzukauf	€ / ha LF	11	17	7	12
5280	dar. Futtermittelzukauf	€ / ha LF	474	21	225	559
5292	dar. Tierarzt	€ / ha LF	64	11	32	74
5293	dar. Besamung	€ / ha LF	34	2	16	40
5294	dar. sonst. bezogene Leist. Tierprod.	€ / ha LF	46	14	39	50
5330	dar. Nebenbetr., Handel, Dienstleist.	€ / ha LF	25	25	80	15
5350	dar. sonst. Materialaufwand	€ / ha LF	420	315	377	437
5352	dar. Heizmat., Strom	€ / ha LF	78	61	79	80
5354	dar. Wasser, Abwasser	€ / ha LF	17	10	22	16
5355	dar. Treib- u. Schmierstoffe	€ / ha LF	232	182	204	242
5357	dar. Lohnarbeit, Masch.miete	€ / ha LF	88	58	69	94

Kenn- zahl	Bezeichnung	Maß- einheit	Milchviehbetriebe			
			Alle	bis 40 Milchkühe	40 bis 60 Milchkühe	über 60 Milchkühe
0001	Betriebe	Anzahl	49	5	10	34
<b>Aufwand</b>						
5500	Personalaufwand (ohne BUV)	€ / ha LF	349	482	260	354
5501	Personalaufwand (ohne BUV)	€ / eAK	34.352	32.460	29.671	35.349
5600	Betriebswirtschaftliche AfA	€ / ha LF	530	694	442	533
5636	dar. Wirtschaftsgeb. u. baul. Anl.	€ / ha LF	95	87	57	103
5642	dar. Maschinen u. Geräte	€ / ha LF	311	369	295	309
5641	dar. Betriebsvorrichtungen	€ / ha LF	81	31	74	86
5700	Sonst. betriebl. Aufwand	€ / ha LF	602	597	569	609
5710	dar. Unterhaltung	€ / ha LF	286	261	245	296
5715	dar. Gebäude u. baul. Anlagen	€ / ha LF	52	48	32	56
5720	dar. techn. Anl., Masch., Fuhrp.	€ / ha LF	233	213	213	238
5730	dar. Betriebsversicherung	€ / ha LF	108	119	111	106
5731	dar. betriebliche Unfallversicherung	€ / ha LF	31	35	32	31
5742	dar. Pachten	€ / ha LF	94	45	93	99
5765	Pachtpreis / ha Pachtfläche	€ / ha	147	86	130	154
5764	dar. zeitraumzugehörige Vorsteuer	€ / ha LF	0	0	0	0
5770	dar. zeitraumfremder Aufwand	€ / ha LF	15	47	3	15
<b>Unternehmensergebnis</b>						
6000	Betriebsergebnis	€ / ha LF	1.013	343	645	1.137
4000	Betriebliche Erträge	€ / ha LF	3.970	2.699	3.103	4.238
5000	Betriebliche Aufwendungen	€ / ha LF	2.958	2.356	2.458	3.101
7000	Finanzergebnis	€ / ha LF	-51	-19	-38	-56
7230	dar. Zinsaufwand	€ / ha LF	45	19	38	49
7800	Steuern vom Einkommen u. Ertrag	€ / ha LF	0	0	0	0
7900	Sonstige Steuern	€ / ha LF	11	14	11	11
7910	Unternehmensertrag	€ / ha LF	3.971	2.699	3.103	4.239
7920	Unternehmensaufwand vor Steuern	€ / ha LF	3.020	2.389	2.506	3.169
<b>Rentabilität</b>						
9000	Gewinn/Jahresübersch. vor Steuern	€ / Betrieb	154.464	32.385	69.869	197.298
9000	Gewinn/Jahresübersch. vor Steuern	€ / ha LF	950	310	597	1.070
9004	Ordentliches Ergebnis	€ / Betrieb	151.090	11.394	64.985	196.959
9004	Ordentliches Ergebnis	€ / ha LF	930	109	555	1.068
9006	Gewinn + Personalaufwand (ohne BUV)	€ / AK	65.700	30.451	40.144	75.090
9007	Ordentliches Ergeb. + Personalaufw. (o. BUV)	€ / AK	64.650	22.717	38.188	74.993
9008	Ordentliches Ergeb. + Personalaufw. (o. BUV)	€ / ha LF	1.278	591	815	1.422
9071	Betriebseinkommen	€ / ha LF	1.420	658	946	1.572
9073	Relative Faktorentlohnung	%	143,8	59,8	100,1	159,5
9103	Ordentliche Rentabilitätsrate	%	14,5	-11,0	3,1	17,5
9120	Gesamtkapitalrentabilität	%	8,1	-4,2	2,2	9,8
9131	Eigenkapitalrentabilität (ohne Boden)	%	18,3	0,0	3,1	22,8
<b>Liquidität / Stabilität</b>						
9601	Liquidität 1. Grades	%	175	207	69	195
9221	Cashflow I	€ / ha LF	1.451	1.128	992	1.563
9223	Cashflow III (zur Neufinanzierung verfügbar)	€ / ha LF	559	540	325	605
9240	Kapitaldienst	€ / ha LF	517	351	341	564
9231	Langfristige Kapitaldienstgrenze	€ / ha LF	560	-128	176	688
9232	Mittelfristige Kapitaldienstgrenze	€ / ha LF	655	-41	233	791
9233	Kurzfristige Kapitaldienstgrenze	€ / ha LF	1.090	566	618	1.221
9241	Ausschöpf. d. langfr. Kapitaldienstgr.	%	92	<Null	194	82
9242	Ausschöpf. d. mittelfr. Kapitaldienstgr.	%	79	<Null	147	71
9243	Ausschöpf. d. kurzfr. Kapitaldienstgr.	%	47	62	55	46
9270	Eigenkapitalquote	%	66	84	66	65
9230	Eigenkapitalveränderung	€ / ha LF	431	34	220	503
9239	Bereinigte Eigenkapitalveränderung	€ / ha LF	515	-146	138	640
9238	Bereinigte Eigenkapitalveränderung	€ / AK	26.037	-5.632	6.479	33.759
<b>Unternehmerfamilie</b>						
9502	Gesamteinkommen	€ / Betrieb	155.188	32.986	69.946	198.230
9503	Verfügbares Einkommen	€ / Betrieb	125.989	19.695	56.358	162.101
3210	Entnahmen Lebenshaltung	€ / Betrieb	35.878	26.599	36.873	36.950
3395	Nettoentnahmen	€ / nAK	44.998	24.211	30.355	51.006

# Verbundbetriebe – Oberstes und unterstes Viertel

Blatt 1

Kennzahl	Bezeichnung	Maßeinheit	Betriebe gesamt	oberstes Viertel	unterstes Viertel
0001	Betriebe	Anzahl	19	5	5
<b>Faktorausstattung</b>					
1006	Wirtschaftliche Betriebsgröße	€ / ha LF	1.651	2.013	1.453
1030	Landw. genutzte Fläche (LF)	ha / Betrieb	176,6	248,4	135,3
1033	dar. zugepachtete LF (Netto)	ha / Betrieb	120,6	179,0	77,8
1150	Ackerfläche	% LF	79,0	89,0	66,5
1160	Dauergrünland	% LF	21,0	11,0	33,4
1056	Ertragsmesszahl	EMZ / a	42	48	43
1110	Arbeitskräfte insgesamt	AK / Betrieb	2,46	3,08	1,78
1113	dar. Familienarbeitskräfte	FAK / Betrieb	1,62	2,20	1,25
1120	Nicht entlohnte Arbeitskräfte	nAK / Betrieb	1,37	1,60	1,25
1114	AK-Besatz	AK / 100 ha LF	1,40	1,24	1,32
1130	Lohnansatz	€ / Betrieb	50.208	56.010	47.079
<b>Produktionsstruktur</b>					
1151	Ackerfläche (Anfang des Jahres)	ha AF / Betrieb	141,2	222,7	93,1
1210	dar. Getreide (ohne Körnermais)	% AF	60,4	64,8	62,3
1230	dar. Ölfrüchte, Hülsenfr., Faserpflanzen	% AF	16,0	15,8	10,1
1237	dar. Winterapps	% AF	12,3	11,6	9,5
1240	dar. Kartoffeln	% AF	0,1	0,3	0,0
1250	dar. Zuckerrüben	% AF	1,2	2,9	0,0
1271	dar. Silomais	% AF	9,7	4,6	9,9
1275	dar. sonst. Ackerfutter	% AF	7,6	6,5	11,1
1284	dar. nachwachs. Rohstoffe / Energiepflanzen	% AF	0,0	0,0	0,0
1300	Viehbesatz	VE / 100 ha LF	50,3	38,9	91,4
1330	dar. Rinder	VE / 100 ha LF	41,8	38,7	52,5
1335	dar. Milchkühe	VE / 100 ha LF	17,7	26,3	0,0
1336	dar. Mutter- und Ammenkühe	VE / 100 ha LF	8,1	0,3	23,0
1339	dar. Jung- und Mastvieh	VE / 100 ha LF	12,5	10,7	25,0
1350	dar. Schweine	VE / 100 ha LF	7,7	0,1	38,1
1351	dar. Mastschweine und Läufer	VE / 100 ha LF	7,7	0,0	38,1
1352	dar. Zuchtsauen	VE / 100 ha LF	0,0	0,0	0,0
1340	dar. Schafe	VE / 100 ha LF	0,1	0,0	0,3
1320	dar. Pferde	VE / 100 ha LF	0,1	0,0	0,3
1391	Rauhfuttermittelverzehr	GV / Betrieb	75,1	96,0	71,6
<b>Erträge, Leistungen, Preise</b>					
1411	Getreide (ohne Körnermais)	dt / ha	62	71	60
1420	dar. Weizen	dt / ha	68	81	58
1426	dar. Wintergerste	dt / ha	73	75	75
1427	dar. Sommergerste	dt / ha	46	47	81
1433	dar. Roggen	dt / ha	51		
1434	dar. Triticale	dt / ha	43	45	62
1465	Raps	dt / ha	37	39	44
1472	Kartoffeln	dt / ha	112	102	250
1473	Zuckerrüben	dt / ha	770	770	
1631	Milchleistung (4 % Fett)	kg / Kuh	8.547	8.512	
1632	Milchleistung (nat. Fettgehalt)	kg / Kuh	8.104	7.962	
1612	Lebend geborene Ferkel	Ferkel / Sau			
1511	Getreideerlös insges. (netto; o. Körnermais)	€ / dt	28,10	27,81	29,31
1520	Weizenerlös (netto)	€ / dt	29,11	27,70	30,81
1526	Wintergersteerlös (netto)	€ / dt	25,88	27,08	25,07
1527	Sommergersteerlös (netto)	€ / dt	32,77	32,83	35,90
1533	Roggenerlös (netto)	€ / dt	26,12		
1534	Triticaleerlös (netto)	€ / dt	31,09	35,28	24,50
1565	Rapselerlös (netto)	€ / dt	66,74	68,48	66,17
1572	Kartoffelerlös (netto)	€ / dt	110,44	110,44	
1573	Zuckerrübenerlös (netto)	€ / dt	5,26	5,26	
1731	Milcherlös (netto bei 4 % Fett)	€ / dt	52,02	51,37	
1732	Milcherlös (netto bei nat. Fettgehalt)	€ / dt	54,87	54,93	

Kennzahl	Bezeichnung	Maßeinheit	Betriebe gesamt	oberstes Viertel	unterstes Viertel
0001	Betriebe	Anzahl	19	5	5
<b>Bilanz</b>					
2000	Summe Aktiva (Bilanzvermögen)	€ / Betrieb	934.374	1.309.952	845.350
2000	Summe Aktiva (Bilanzvermögen)	€ / ha LF	5.290	5.274	6.248
2100	Sachanlagen gesamt	€ / ha LF	4.060	3.924	5.028
2111	dar. Boden	€ / ha LF	2.191	1.844	3.388
2115	dar. Gebäude, baul. Anlagen	€ / ha LF	560	493	644
2120	dar. techn. Anlagen u. Maschinen	€ / ha LF	1.247	1.471	966
2130	dar. andere Anlagen insges.	€ / ha LF	29	48	28
2160	dar. Anlagen im Bau, Anzahlungen	€ / ha LF	28	55	3
2200	Finanzanlagen	€ / ha LF	53	133	2
2211	dar. Anteile an verbund. Untern.	€ / ha LF	0	0	0
2213	dar. Beteiligungen	€ / ha LF	47	119	2
2300	Tiervermögen	€ / ha LF	296	264	452
2320	dar. Rinder	€ / ha LF	273	264	360
2330	dar. Schweine	€ / ha LF	17	0	86
2400	Umlaufvermögen (ohne Tiere)	€ / ha LF	857	940	737
2410	dav. Vorräte	€ / ha LF	472	522	432
2412	dar. Feldinventar	€ / ha LF	416	495	333
2420	dav. Finanzumlaufvermögen	€ / ha LF	385	418	305
2431	dar. Forderungen aus Liefer. u. Leist.	€ / ha LF	111	106	142
2450	dar. Bank, Kasse	€ / ha LF	179	214	37
9041	Eigenkapital	€ / ha LF	3.388	3.868	2.839
3600	dar. Geschäftsguth., gez. Kapital	€ / ha LF	0	0	0
3140	Sonderposten gesamt	€ / ha LF	91	114	84
3400	Rückstellungen	€ / ha LF	52	83	39
3500	Verbindlichkeiten	€ / ha LF	1.782	1.265	3.242
3510	dar. geg. Kreditinstituten	€ / ha LF	1.381	1.031	2.314
3521	dar. aus Lieferungen u. Leistungen	€ / ha LF	287	162	608
9280	Anlagenintensität	%	62	65	57
9292	Fremdkapitaldeckung II	%	132	205	65
<b>Investitionen, Finanzierung</b>					
8300	Bruttoinvestitionen	€ / ha LF	460	479	450
8231	Zugang Boden	€ / ha LF	40	55	74
8232	Zugang Wirtschaftsgeb.u.baul. Anl.	€ / ha LF	19	8	35
8251	Zugang Anlagen im Bau, Anzahlung	€ / ha LF	44	39	62
8241	Zugang techn. Anlagen u. Masch.	€ / ha LF	369	383	292
2800	Veränderung Tiervermögen	€ / ha LF	-16	-5	8
8400	Nettoinvestitionen	€ / ha LF	58	129	36
8401	Nettoinvestitionen	€ / AK	4.129	10.418	2.737
8404	Veränderung Sachanlageverm. (o. Boden)	%	3	5	2
9314	Nettoverbindlichkeiten	€ / ha LF	1.397	848	2.937
9315	Veränd. Nettoverbindlichkeiten	€ / ha LF	-257	-216	-250
9318	Tilg. von Verbindlichkeiten gesamt	€ / ha LF	254	194	423
2920	Veränd. Finanzumlaufvermögen	€ / ha LF	99	129	84
3822	Veränderung Sonder-AfA	€ / ha LF	-3	-8	0



Kennzahl	Bezeichnung	Maßeinheit	Betriebe gesamt	oberstes Viertel	unterstes Viertel
0001	Betriebe	Anzahl	19	5	5
<b>Gewinn- und Verlustrechnung</b>					
<b>Ertrag</b>					
4010	<b>Umsatzerlöse</b>	€ / ha LF	2.501	2.956	2.086
4100	dar. landwirtschaftl. Pflanzenprod.	€ / ha LF	1.096	1.560	856
4112	dar. Getreide (ohne Körnermais)	€ / ha LF	734	1.064	583
4120	dar. Ölf., Hülsenfr., Faserpfl.	€ / ha LF	270	331	188
4130	dar. Kartoffeln	€ / ha LF	5	13	0
4140	dar. Zuckerrüben	€ / ha LF	39	106	0
4173	dar. nachwachs. Rohstoffe / Energiepfl.	€ / ha LF	0	0	0
4200	dar. Tierproduktion	€ / ha LF	1.220	1.302	1.114
4220	dar. Rinder	€ / ha LF	233	114	499
4230	dar. Milch	€ / ha LF	800	1.183	0
4240	dar. Schweine	€ / ha LF	118	2	581
4260	dar. Geflügel, Eier	€ / ha LF	7	3	32
4300	dar. Obst, Weinbau	€ / ha LF	0	0	0
4360	dar. Nebenbetr., Handel, Dienstleist.	€ / ha LF	181	94	109
4378	dar. Mieten u. Pachten	€ / ha LF	11	0	15
4385	dar. Biogas, Strom, erneuerbare Energien	€ / ha LF	61	0	1
4368	dar. Lohnarbeit, Masch.miete	€ / ha LF	76	90	77
4400	<b>Bestandsveränderungen</b>	€ / ha LF	-22	-16	-34
4500	<b>Sonst. betr. Erträge</b>	€ / ha LF	594	532	878
4510	dar. Zulagen u. Zuschüsse	€ / ha LF	413	428	455
4660	dar. betriebsbezogene Zahlungen	€ / ha LF	370	373	410
4670	dar. EU-Direktzahlungen	€ / ha LF	263	261	271
4671	dav. Basisprämie	€ / ha LF	171	174	173
4672	dav. Greening-Prämie	€ / ha LF	81	80	83
4673	dav. Umverteilungsprämie	€ / ha LF	11	8	15
4674	dav. Förderung für Junglandwirte	€ / ha LF	0	0	0
4680	dar. Ausgleichszulage	€ / ha LF	14	0	27
4690	dar. für umweltger. Agrarprod.	€ / ha LF	78	105	109
4698	dar. sonstige Zuschüsse	€ / ha LF	9	1	0
4520	dar. aufwandsbezogene Zahlungen	€ / ha LF	37	55	30
4560	dar. Agrardieselerstattung	€ / ha LF	25	28	29
4550	dar. Investitionszuschüsse	€ / ha LF	10	27	0
4900	dar. zeitraumfremde Erträge	€ / ha LF	146	68	364
<b>Aufwand</b>					
5100	<b>Materialaufwand</b>	€ / ha LF	1.189	1.195	1.353
5110	dar. Pflanzenproduktion	€ / ha LF	434	501	390
5111	dar. Saat- u. Pflanzgut	€ / ha LF	79	88	72
5112	dar. Düngemittel	€ / ha LF	218	275	192
5113	dar. Pflanzenschutz	€ / ha LF	93	117	69
5210	dar. Tierproduktion	€ / ha LF	380	320	613
5211	dar. Tierzukauf	€ / ha LF	97	1	409
5280	dar. Futtermittelzukauf	€ / ha LF	184	203	161
5292	dar. Tierarzt	€ / ha LF	28	29	13
5293	dar. Besamung	€ / ha LF	9	17	1
5294	dar. sonst. bezogene Leist. Tierprod.	€ / ha LF	29	27	27
5330	dar. Nebenbetr., Handel, Dienstleist.	€ / ha LF	25	1	2
5350	dar. sonst. Materialaufwand	€ / ha LF	350	372	348
5352	dar. Heizmat., Strom	€ / ha LF	47	39	28
5354	dar. Wasser, Abwasser	€ / ha LF	6	2	10
5355	dar. Treib- u. Schmierstoffe	€ / ha LF	182	195	219
5357	dar. Lohnarbeit, Masch.miete	€ / ha LF	112	136	81

Kennzahl	Bezeichnung	Maßeinheit	Betriebe gesamt	oberstes Viertel	unterstes Viertel
0001	Betriebe	Anzahl	19	5	5
<b>Aufwand</b>					
5500	<b>Personalaufwand (ohne BUV)</b>	€ / ha LF	221	221	163
5501	Personalaufwand (ohne BUV)	€ / eAK	35.524	37.031	41.342
5600	<b>Betriebswirtschaftliche AfA</b>	€ / ha LF	375	343	363
5636	dar. Wirtschaftsgeb. u. baul. Anl.	€ / ha LF	48	43	67
5642	dar. Maschinen u. Geräte	€ / ha LF	225	223	199
5641	dar. Betriebsvorrichtungen	€ / ha LF	72	48	27
5700	<b>Sonst. betriebl. Aufwand</b>	€ / ha LF	562	618	496
5710	dar. Unterhaltung	€ / ha LF	231	227	223
5715	dar. Gebäude u. baul. Anlagen	€ / ha LF	61	70	63
5720	dar. techn. Anl., Masch., Fuhrp.	€ / ha LF	169	158	159
5730	dar. Betriebsversicherung	€ / ha LF	91	91	106
5731	dar. betriebliche Unfallversicherung	€ / ha LF	22	20	25
5742	dar. Pachten	€ / ha LF	147	214	100
5765	Pachtpreis / ha Pachtfläche	€ / ha	213	296	172
5764	dar. zeitraumzugehörige Vorsteuer	€ / ha LF	0	0	0
5770	dar. zeitraumfremder Aufwand	€ / ha LF	22	30	0
<b>Unternehmensergebnis</b>					
6000	<b>Betriebsergebnis</b>	€ / ha LF	726	1.094	555
4000	Betriebliche Erträge	€ / ha LF	3.073	3.472	2.929
5000	Betriebliche Aufwendungen	€ / ha LF	2.347	2.378	2.375
7000	<b>Finanzergebnis</b>	€ / ha LF	-53	-76	-68
7230	dar. Zinsaufwand	€ / ha LF	33	19	68
7800	Steuern vom Einkommen u. Ertrag	€ / ha LF	0	0	0
7900	Sonstige Steuern	€ / ha LF	15	19	18
7910	Unternehmensertrag	€ / ha LF	3.075	3.476	2.929
7920	Unternehmensaufwand vor Steuern	€ / ha LF	2.417	2.477	2.461
<b>Rentabilität</b>					
9000	Gewinn/Jahresübersch. vor Steuern	€ / Betrieb	116.166	248.157	63.439
9000	Gewinn/Jahresübersch. vor Steuern	€ / ha LF	658	999	469
9004	Ordentliches Ergebnis	€ / Betrieb	96.451	247.501	14.127
9004	Ordentliches Ergebnis	€ / ha LF	546	996	104
9006	Gewinn + Personalaufwand (ohne BUV)	€ / AK	62.977	98.368	47.943
9007	Ordentliches Ergeb. + Personalaufw. (o. BUV)	€ / AK	54.978	98.156	20.270
9008	Ordentliches Ergeb. + Personalaufw. (o. BUV)	€ / ha LF	767	1.218	267
9071	Betriebseinkommen	€ / ha LF	951	1.452	450
9073	Relative Faktorentlohnung	%	117,8	175,6	57,5
9103	Ordentliche Rentabilitätsrate	%	8,5	22,4	-8,3
9120	Gesamtkapitalrentabilität	%	5,6	15,0	-2,8
9131	Eigenkapitalrentabilität (ohne Boden)	%	15,6	33,9	0,0
<b>Liquidität / Stabilität</b>					
9601	Liquidität 1. Grades	%	42	110	4
9221	Cashflow I	€ / ha LF	1.070	1.348	859
9223	Cashflow III (zur Neufinanzierung verfügbar)	€ / ha LF	478	523	289
9240	Kapitaldienst	€ / ha LF	287	212	491
9231	Langfristige Kapitaldienstgrenze	€ / ha LF	354	637	-19
9232	Mittelfristige Kapitaldienstgrenze	€ / ha LF	414	680	102
9233	Kurzfristige Kapitaldienstgrenze	€ / ha LF	730	982	344
9241	Ausschöpf. d. langfr. Kapitaldienstgr.	%	81	33	<Null
9242	Ausschöpf. d. mittelfr. Kapitaldienstgr.	%	69	31	480
9243	Ausschöpf. d. kurzfr. Kapitaldienstgr.	%	39	22	143
9270	Eigenkapitalquote	%	64	73	45
9230	Eigenkapitalveränderung	€ / ha LF	307	345	286
9239	Bereinigte Eigenkapitalveränderung	€ / ha LF	322	618	-87
9238	Bereinigte Eigenkapitalveränderung	€ / AK	23.069	49.792	-6.606
<b>Unternehmerfamilie</b>					
9502	Gesamteinkommen	€ / Betrieb	119.680	248.448	66.612
9503	Verfügbares Einkommen	€ / Betrieb	98.402	208.522	56.353
3210	Entnahmen Lebenshaltung	€ / Betrieb	18.987	30.075	10.835
3395	Nettoentnahmen	€ / nAK	46.146	102.176	19.204

# Verbundbetriebe – Betriebstypen und Veredlungsbetriebe gesamt

Blatt 1

Kennzahl	Bezeichnung	Maßeinheit	Betriebe gesamt	Milchviehverbundbetr.	Sonstige Verbundbetr.
0001	Betriebe	Anzahl	19	9	9
<b>Faktorausstattung</b>					
1006	Wirtschaftliche Betriebsgröße	€ / ha LF	1.651	1.803	1.094
1030	Landw. genutzte Fläche (LF)	ha / Betrieb	176,6	261,3	88,8
1033	dar. zugepachtete LF (Netto)	ha / Betrieb	120,6	193,4	50,7
1150	Ackerfläche	% LF	79,0	86,3	57,5
1160	Dauergrünland	% LF	21,0	13,7	42,5
1056	Ertragsmesszahl	EMZ / a	42	43	34
1110	Arbeitskräfte insgesamt	AK / Betrieb	2,46	3,18	1,74
1113	dar. Familienarbeitskräfte	FAK / Betrieb	1,62	1,97	1,28
1120	Nicht entlohnte Arbeitskräfte	nAK / Betrieb	1,37	1,44	1,28
1114	AK-Besatz	AK / 100 ha LF	1,40	1,22	1,96
1130	Lohnansatz	€ / Betrieb	50.208	52.370	47.348
<b>Produktionsstruktur</b>					
1151	Ackerfläche (Anfang des Jahres)	ha AF / Betrieb	141,2	227,6	52,2
1210	dar. Getreide (ohne Körnermais)	% AF	60,4	59,1	69,2
1230	dar. Ölfrüchte, Hülsenfr., Faserpflanzen	% AF	16,0	18,0	5,7
1237	dar. Wintererbsen	% AF	12,3	13,4	5,1
1240	dar. Kartoffeln	% AF	0,1	0,1	0,0
1250	dar. Zuckerrüben	% AF	1,2	1,6	0,0
1271	dar. Silomais	% AF	9,7	10,4	8,4
1275	dar. sonst. Ackerfutter	% AF	7,6	5,8	15,3
1284	dar. nachwachs. Rohstoffe / Energiepflanzen	% AF	0,0	0,0	0,0
1300	Viehbesatz	VE / 100 ha LF	50,3	35,9	65,9
1330	dar. Rinder	VE / 100 ha LF	41,8	35,8	63,1
1335	dar. Milchkühe	VE / 100 ha LF	17,7	25,3	0,0
1336	dar. Mutter- und Ammenkühe	VE / 100 ha LF	8,1	0,2	29,6
1339	dar. Jung- und Mastvieh	VE / 100 ha LF	12,5	7,7	27,7
1350	dar. Schweine	VE / 100 ha LF	7,7	0,1	0,0
1351	dar. Mastschweine und Läufer	VE / 100 ha LF	7,7	0,0	0,0
1352	dar. Zuchtsauen	VE / 100 ha LF	0,0	0,0	0,0
1340	dar. Schafe	VE / 100 ha LF	0,1	0,0	0,2
1320	dar. Pferde	VE / 100 ha LF	0,1	0,0	0,5
1391	Rauhfuttermittel	GV / Betrieb	75,1	93,6	58,6
<b>Erträge, Leistungen, Preise</b>					
1411	Getreide (ohne Körnermais)	dt / ha	62	65	49
1420	dar. Weizen	dt / ha	68	73	49
1426	dar. Wintergerste	dt / ha	73	74	64
1427	dar. Sommergerste	dt / ha	46	43	50
1433	dar. Roggen	dt / ha	51	53	36
1434	dar. Triticale	dt / ha	43	41	51
1465	Raps	dt / ha	37	36	35
1472	Kartoffeln	dt / ha	112	102	250
1473	Zuckerrüben	dt / ha	770	770	
1631	Milchleistung (4 % Fett)	kg / Kuh	8.547	8.547	
1632	Milchleistung (nat. Fettgehalt)	kg / Kuh	8.104	8.104	
1612	Lebend geborene Ferkel	Ferkel / Sau			
1511	Getreideerlös insges.(netto; o. Körnermais)	€ / dt	28,10	27,73	29,48
1520	Weizenerlös (netto)	€ / dt	29,11	28,42	32,23
1526	Wintergersteerlös (netto)	€ / dt	25,88	25,93	25,31
1527	Sommergersteerlös (netto)	€ / dt	32,77	33,16	32,27
1533	Roggenerlös (netto)	€ / dt	26,12	26,36	22,00
1534	Triticaleerlös (netto)	€ / dt	31,09	32,92	24,49
1565	Rapselerlös (netto)	€ / dt	66,74	66,96	64,52
1572	Kartoffelerlös (netto)	€ / dt	110,44	110,44	
1573	Zuckerrübenerlös (netto)	€ / dt	5,26	5,26	
1731	Milcherlös (netto bei 4 % Fett)	€ / dt	52,02	52,02	
1732	Milcherlös (netto bei nat. Fettgehalt)	€ / dt	54,87	54,87	

Kennzahl	Bezeichnung	Maßeinheit	Betriebe gesamt	Milchvieh- verbundbetr.	Sonstige Verbundbetr.
0001	Betriebe	Anzahl	19	9	9
<b>Bilanz</b>					
2000	Summe Aktiva (Bilanzvermögen)	€ / Betrieb	934.374	1.205.111	619.561
2000	Summe Aktiva (Bilanzvermögen)	€ / ha LF	5.290	4.612	6.976
2100	Sachanlagen gesamt	€ / ha LF	4.060	3.420	5.657
2111	dar. Boden	€ / ha LF	2.191	1.545	3.752
2115	dar. Gebäude, baul. Anlagen	€ / ha LF	560	429	813
2120	dar. techn. Anlagen u. Maschinen	€ / ha LF	1.247	1.374	1.045
2130	dar. andere Anlagen insges.	€ / ha LF	29	30	33
2160	dar. Anlagen im Bau, Anzahlungen	€ / ha LF	28	35	15
2200	Finanzanlagen	€ / ha LF	53	75	3
2211	dar. Anteile an verbund. Untern.	€ / ha LF	0	0	0
2213	dar. Beteiligungen	€ / ha LF	47	66	2
2300	Tiervermögen	€ / ha LF	296	226	464
2320	dar. Rinder	€ / ha LF	273	226	441
2330	dar. Schweine	€ / ha LF	17	0	0
2400	Umlaufvermögen (ohne Tiere)	€ / ha LF	857	865	840
2410	dav. Vorräte	€ / ha LF	472	496	370
2412	dar. Feldinventar	€ / ha LF	416	465	266
2420	dav. Finanzumlaufvermögen	€ / ha LF	385	369	471
2431	dar. Forderungen aus Liefer. u. Leist.	€ / ha LF	111	97	141
2450	dar. Bank, Kasse	€ / ha LF	179	182	214
9041	Eigenkapital	€ / ha LF	3.388	2.927	5.197
3600	dar. Geschäftsguth., gez. Kapital	€ / ha LF	0	0	0
3140	Sonderposten gesamt	€ / ha LF	91	105	28
3400	Rückstellungen	€ / ha LF	52	59	32
3500	Verbindlichkeiten	€ / ha LF	1.782	1.565	1.664
3510	dar. geg. Kreditinstituten	€ / ha LF	1.381	1.290	986
3521	dar. aus Lieferungen u. Leistungen	€ / ha LF	287	230	339
9280	Anlagenintensität	%	62	64	59
9292	Fremdkapitaldeckung II	%	132	154	135
<b>Investitionen, Finanzierung</b>					
8300	Bruttoinvestitionen	€ / ha LF	460	488	453
8231	Zugang Boden	€ / ha LF	40	36	63
8232	Zugang Wirtschaftsgeb.u.baul. Anl.	€ / ha LF	19	17	30
8251	Zugang Anlagen im Bau, Anzahlung	€ / ha LF	44	27	56
8241	Zugang techn. Anlagen u. Masch.	€ / ha LF	369	426	296
2800	Veränderung Tiervermögen	€ / ha LF	-16	-22	4
8400	Nettoinvestitionen	€ / ha LF	58	78	113
8401	Nettoinvestitionen	€ / AK	4.129	6.414	5.780
8404	Veränderung Sachanlageverm. (o. Boden)	%	3	4	5
9314	Nettoverbindlichkeiten	€ / ha LF	1.397	1.196	1.193
9315	Veränd. Nettoverbindlichkeiten	€ / ha LF	-257	-261	-115
9318	Tilg. von Verbindlichkeiten gesamt	€ / ha LF	254	230	277
2920	Veränd. Finanzumlaufvermögen	€ / ha LF	99	105	91
3822	Veränderung Sonder-AfA	€ / ha LF	-3	-4	0

Kennzahl	Bezeichnung	Maßeinheit	Betriebe gesamt	Milchviehverbundbetr.	Sonstige Verbundbetr.
0001	Betriebe	Anzahl	19	9	9
<b>Gewinn- und Verlustrechnung</b>					
<b>Ertrag</b>					
4010	<b>Umsatzerlöse</b>	€ / ha LF	2.501	2.707	1.630
4100	dar. landwirtschaftl. Pflanzenprod.	€ / ha LF	1.096	1.256	591
4112	dar. Getreide (ohne Körnermais)	€ / ha LF	734	831	476
4120	dar. Ölf., Hülsenfr., Faserpfl.	€ / ha LF	270	320	69
4130	dar. Kartoffeln	€ / ha LF	5	7	0
4140	dar. Zuckerrüben	€ / ha LF	39	56	0
4173	dar. nachwachs. Rohstoffe / Energiepfl.	€ / ha LF	0	0	0
4200	dar. Tierproduktion	€ / ha LF	1.220	1.262	883
4220	dar. Rinder	€ / ha LF	233	117	598
4230	dar. Milch	€ / ha LF	800	1.142	0
4240	dar. Schweine	€ / ha LF	118	1	0
4260	dar. Geflügel, Eier	€ / ha LF	7	1	27
4300	dar. Obst, Weinbau	€ / ha LF	0	0	0
4360	dar. Nebenbetr., Handel, Dienstleist.	€ / ha LF	181	188	144
4378	dar. Mieten u. Pachten	€ / ha LF	11	4	29
4385	dar. Biogas, Strom, erneuerbare Energien	€ / ha LF	61	86	2
4368	dar. Lohnarbeit, Masch.miete	€ / ha LF	76	73	46
4400	<b>Bestandsveränderungen</b>	€ / ha LF	-22	-24	-5
4500	<b>Sonst. betr. Erträge</b>	€ / ha LF	594	505	808
4510	dar. Zulagen u. Zuschüsse	€ / ha LF	413	374	555
4660	dar. betriebsbezogene Zahlungen	€ / ha LF	370	332	510
4670	dar. EU-Direktzahlungen	€ / ha LF	263	260	274
4671	dav. Basisprämie	€ / ha LF	171	172	171
4672	dav. Greening-Prämie	€ / ha LF	81	80	82
4673	dav. Umverteilungsprämie	€ / ha LF	11	8	22
4674	dav. Förderung für Junglandwirte	€ / ha LF	0	0	0
4680	dar. Ausgleichszulage	€ / ha LF	14	8	35
4690	dar. für umweltger. Agrarprod.	€ / ha LF	78	61	148
4698	dar. sonstige Zuschüsse	€ / ha LF	9	1	38
4520	dar. aufwandsbezogene Zahlungen	€ / ha LF	37	41	24
4560	dar. Agrardieselerstattung	€ / ha LF	25	25	24
4550	dar. Investitionszuschüsse	€ / ha LF	10	14	0
4900	dar. zeitraumfremde Erträge	€ / ha LF	146	102	220
<b>Aufwand</b>					
5100	<b>Materialaufwand</b>	€ / ha LF	1.189	1.196	926
5110	dar. Pflanzenproduktion	€ / ha LF	434	468	334
5111	dar. Saat- u. Pflanzgut	€ / ha LF	79	83	64
5112	dar. Düngemittel	€ / ha LF	218	243	134
5113	dar. Pflanzenschutz	€ / ha LF	93	107	53
5210	dar. Tierproduktion	€ / ha LF	380	343	253
5211	dar. Tierzukauf	€ / ha LF	97	16	164
5280	dar. Futtermittelzukauf	€ / ha LF	184	212	29
5292	dar. Tierarzt	€ / ha LF	28	34	17
5293	dar. Besamung	€ / ha LF	9	13	2
5294	dar. sonst. bezogene Leist. Tierprod.	€ / ha LF	29	24	35
5330	dar. Nebenbetr., Handel, Dienstleist.	€ / ha LF	25	18	52
5350	dar. sonst. Materialaufwand	€ / ha LF	350	368	284
5352	dar. Heizmat., Strom	€ / ha LF	47	54	25
5354	dar. Wasser, Abwasser	€ / ha LF	6	4	10
5355	dar. Treib- u. Schmierstoffe	€ / ha LF	182	180	172
5357	dar. Lohnarbeit, Masch.miete	€ / ha LF	112	130	68

Kennzahl	Bezeichnung	Maßeinheit	Betriebe gesamt	Milchviehverbundbetr.	Sonstige Verbundbetr.
0001	Betriebe	Anzahl	19	9	9
<b>Aufwand</b>					
5500	<b>Personalaufwand (ohne BUV)</b>	€ / ha LF	221	240	165
5501	Personalaufwand (ohne BUV)	€ / eAK	35.524	35.867	31.781
5600	<b>Betriebswirtschaftliche AfA</b>	€ / ha LF	375	386	336
5636	dar. Wirtschaftsgeb. u. baul. Anl.	€ / ha LF	48	39	60
5642	dar. Maschinen u. Geräte	€ / ha LF	225	236	182
5641	dar. Betriebsvorrichtungen	€ / ha LF	72	92	26
5700	<b>Sonst. betriebl. Aufwand</b>	€ / ha LF	562	588	436
5710	dar. Unterhaltung	€ / ha LF	231	240	162
5715	dar. Gebäude u. baul. Anlagen	€ / ha LF	61	66	25
5720	dar. techn. Anl., Masch., Fuhrp.	€ / ha LF	169	174	136
5730	dar. Betriebsversicherung	€ / ha LF	91	85	102
5731	dar. betriebliche Unfallversicherung	€ / ha LF	22	20	28
5742	dar. Pachten	€ / ha LF	147	170	86
5765	Pachtpreis / ha Pachtfläche	€ / ha	213	228	148
5764	dar. zeitraumzugehörige Vorsteuer	€ / ha LF	0	0	0
5770	dar. zeitraumfremder Aufwand	€ / ha LF	22	32	1
<b>Unternehmensergebnis</b>					
6000	<b>Betriebsergebnis</b>	€ / ha LF	726	779	570
4000	Betriebliche Erträge	€ / ha LF	3.073	3.188	2.433
5000	Betriebliche Aufwendungen	€ / ha LF	2.347	2.409	1.863
7000	<b>Finanzergebnis</b>	€ / ha LF	-53	-56	-26
7230	dar. Zinsaufwand	€ / ha LF	33	26	26
7800	Steuern vom Einkommen u. Ertrag	€ / ha LF	0	0	0
7900	Sonstige Steuern	€ / ha LF	15	14	14
7910	Unternehmensertrag	€ / ha LF	3.075	3.191	2.433
7920	Unternehmensaufwand vor Steuern	€ / ha LF	2.417	2.482	1.904
<b>Rentabilität</b>					
9000	Gewinn/Jahresübersch. vor Steuern	€ / Betrieb	116.166	185.223	47.040
9000	Gewinn/Jahresübersch. vor Steuern	€ / ha LF	658	709	530
9004	Ordentliches Ergebnis	€ / Betrieb	96.451	171.435	27.523
9004	Ordentliches Ergebnis	€ / ha LF	546	656	310
9006	Gewinn + Personalaufwand (ohne BUV)	€ / AK	62.977	77.849	35.454
9007	Ordentliches Ergeb. + Personalaufw. (o. BUV)	€ / AK	54.978	73.519	24.245
9008	Ordentliches Ergeb. + Personalaufw. (o. BUV)	€ / ha LF	767	896	475
9071	Betriebseinkommen	€ / ha LF	951	1.093	590
9073	Relative Faktorentlohnung	%	117,8	145,6	62,8
9103	Ordentliche Rentabilitätsrate	%	8,5	14,3	-9,2
9120	Gesamtkapitalrentabilität	%	5,6	10,5	-2,8
9131	Eigenkapitalrentabilität (ohne Boden)	%	15,6	28,1	0,0
<b>Liquidität / Stabilität</b>					
9601	Liquidität 1. Grades	%	42	53	49
9221	Cashflow I	€ / ha LF	1.070	1.147	833
9223	Cashflow III (zur Neufinanzierung verfügbar)	€ / ha LF	478	541	280
9240	Kapitaldienst	€ / ha LF	287	256	303
9231	Langfristige Kapitaldienstgrenze	€ / ha LF	354	469	61
9232	Mittelfristige Kapitaldienstgrenze	€ / ha LF	414	508	167
9233	Kurzfristige Kapitaldienstgrenze	€ / ha LF	730	855	396
9241	Ausschöpf. d. langfr. Kapitaldienstgr.	%	81	55	499
9242	Ausschöpf. d. mittelfr. Kapitaldienstgr.	%	69	51	182
9243	Ausschöpf. d. kurzfr. Kapitaldienstgr.	%	39	30	77
9270	Eigenkapitalquote	%	64	63	74
9230	Eigenkapitalveränderung	€ / ha LF	307	329	224
9239	Bereinigte Eigenkapitalveränderung	€ / ha LF	322	443	35
9238	Bereinigte Eigenkapitalveränderung	€ / AK	23.069	36.324	1.766
<b>Unternehmerfamilie</b>					
9502	Gesamteinkommen	€ / Betrieb	119.680	185.418	52.498
9503	Verfügbares Einkommen	€ / Betrieb	98.402	154.684	39.557
3210	Entnahmen Lebenshaltung	€ / Betrieb	18.987	26.132	12.884
3395	Nettoentnahmen	€ / nAK	46.146	70.995	21.091

# Natürliche Personen – Personengesellschaften

## Betriebsformen – Gesamt

Blatt 1

Kennzahl	Bezeichnung	Maßeinheit	Betriebe gesamt	Ackerbau- betriebe	Futterbau- betriebe	Verbund- betriebe
0001	Betriebe	Anzahl	40	6	28	6
<b>Faktorausstattung</b>						
1006	Wirtschaftliche Betriebsgröße	€ / ha LF	2.390	2.037	2.827	1.353
1030	Landw. genutzte Fläche (LF)	ha / Betrieb	285,8	479,0	239,7	307,9
1033	dar. zugepachtete LF (Netto)	ha / Betrieb	202,3	335,2	171,8	211,5
1150	Ackerfläche	% LF	78,0	93,8	72,4	73,7
1160	Dauergrünland	% LF	21,7	4,9	27,6	26,3
1056	Ertragsmesszahl	EMZ / a	40	53	37	30
1110	Arbeitskräfte insgesamt	AK / Betrieb	5,64	7,48	5,27	5,54
1113	dar. Familienarbeitskräfte	FAK / Betrieb	1,98	2,17	1,99	1,77
1120	Nicht entlohnte Arbeitskräfte	nAK / Betrieb	1,98	2,17	1,99	1,77
1114	AK-Besatz	AK / 100 ha LF	1,97	1,56	2,20	1,80
1130	Lohnansatz	€ / Betrieb	70.368	76.670	70.749	62.283
<b>Produktionsstruktur</b>						
1151	Ackerfläche (Anfang des Jahres)	ha AF / Betrieb	217,3	438,6	171,0	212,2
1210	dar. Getreide (ohne Körnermais)	% AF	54,4	60,4	48,1	65,9
1230	dar. Ölf Früchte, Hülsenfr., Faserpflanzen	% AF	15,5	22,3	12,1	14,0
1237	dar. Winterraps	% AF	12,5	16,6	10,7	10,5
1240	dar. Kartoffeln	% AF	0,1	0,0	0,0	0,4
1250	dar. Zuckerrüben	% AF	2,2	5,7	0,7	1,0
1271	dar. Silomais	% AF	15,4	4,3	23,8	6,9
1275	dar. sonst. Ackerfutter	% AF	7,7	1,0	11,2	8,9
1284	dar. nachwachs. Rohstoffe / Energiepflanzen	% AF	0,0	0,0	0,0	0,0
1300	Viehbesatz	VE / 100 ha LF	69,7	12,5	99,1	51,9
1330	dar. Rinder	VE / 100 ha LF	67,3	8,7	97,6	48,4
1335	dar. Milchkühe	VE / 100 ha LF	39,7	0,0	64,0	13,0
1336	dar. Mutter- und Ammenkühe	VE / 100 ha LF	3,8	4,5	0,7	13,9
1339	dar. Jung- und Mastvieh	VE / 100 ha LF	18,6	3,2	26,1	15,0
1350	dar. Schweine	VE / 100 ha LF	1,7	3,9	1,2	0,1
1351	dar. Mastschweine und Läufer	VE / 100 ha LF	1,7	3,9	1,2	0,1
1352	dar. Zuchtsauen	VE / 100 ha LF	0,0	0,0	0,0	0,0
1340	dar. Schafe	VE / 100 ha LF	0,0	0,0	0,0	0,1
1320	dar. Pferde	VE / 100 ha LF	0,6	0,0	0,2	3,0
1391	Rauhfuttenverzehr	GV / Betrieb	194,9	41,3	234,4	164,7
<b>Erträge, Leistungen, Preise</b>						
1411	Getreide (ohne Körnermais)	dt / ha	65	76	63	53
1420	dar. Weizen	dt / ha	70	77	68	58
1426	dar. Wintergerste	dt / ha	75	84	70	75
1427	dar. Sommergerste	dt / ha	43	29	51	30
1433	dar. Roggen	dt / ha	55	64	55	43
1434	dar. Triticale	dt / ha	57		54	66
1465	Raps	dt / ha	33	35	35	20
1472	Kartoffeln	dt / ha	208	116	150	249
1473	Zuckerrüben	dt / ha	781	802	626	959
1631	Milchleistung (4 % Fett)	kg / Kuh	8.989		8.969	9.354
1632	Milchleistung (nat. Fettgehalt)	kg / Kuh	8.808		8.772	9.449
1612	Lebend geborene Ferkel	Ferkel / Sau				
1511	Getreideerlös insges.(netto; o. Körnermais)	€ / dt	28,50	28,43	28,39	28,95
1520	Weizenerlös (netto)	€ / dt	30,01	30,33	30,23	28,42
1526	Wintergersteerlös (netto)	€ / dt	24,45	24,18	24,56	25,47
1527	Sommergersteerlös (netto)	€ / dt	30,83	26,06	29,93	34,03
1533	Roggenerlös (netto)	€ / dt	30,06	30,05	30,20	29,88
1534	Triticaleerlös (netto)	€ / dt	26,30		26,03	26,85
1565	Rapselerlös (netto)	€ / dt	66,70	67,41	67,40	57,25
1572	Kartoffelerlös (netto)	€ / dt	31,36	44,47	51,13	27,23
1573	Zuckerrübenelerlös (netto)	€ / dt	5,19	5,63	3,93	2,99
1731	Milcherlös (netto bei 4 % Fett)	€ / dt	51,85		51,63	55,54
1732	Milcherlös (netto bei nat. Fettgehalt)	€ / dt	52,92		52,79	54,96

Kennzahl	Bezeichnung	Maßeinheit	Betriebe gesamt	Ackerbau- betriebe	Futterbau- betriebe	Verbund- betriebe
0001	Betriebe	Anzahl	40	6	28	6
<b>Bilanz</b>						
2000	Summe Aktiva (Bilanzvermögen)	€ / Betrieb	2.044.851	2.667.171	1.926.097	1.976.721
2000	Summe Aktiva (Bilanzvermögen)	€ / ha LF	7.155	5.568	8.036	6.421
2100	Sachanlagen gesamt	€ / ha LF	4.961	3.326	5.687	4.870
2111	dar. Boden	€ / ha LF	2.316	2.379	2.074	3.096
2115	dar. Gebäude, baul. Anlagen	€ / ha LF	849	124	1.232	584
2120	dar. techn. Anlagen u. Maschinen	€ / ha LF	1.621	707	2.167	1.059
2130	dar. andere Anlagen insges.	€ / ha LF	53	30	65	46
2160	dar. Anlagen im Bau, Anzahlungen	€ / ha LF	104	84	133	26
2200	Finanzanlagen	€ / ha LF	44	89	30	29
2211	dar. Anteile an verbund. Untern.	€ / ha LF	2	0	4	0
2213	dar. Beteiligungen	€ / ha LF	36	88	23	1
2300	Tiervermögen	€ / ha LF	466	43	680	348
2320	dar. Rinder	€ / ha LF	453	34	674	300
2330	dar. Schweine	€ / ha LF	4	9	3	0
2400	Umlaufvermögen (ohne Tiere)	€ / ha LF	1.665	2.083	1.621	1.173
2410	dav. Vorräte	€ / ha LF	533	704	493	411
2412	dar. Feldinventar	€ / ha LF	408	615	327	384
2420	dav. Finanzumlaufvermögen	€ / ha LF	1.132	1.378	1.128	762
2431	dar. Forderungen aus Liefer. u. Leist.	€ / ha LF	395	818	283	145
2450	dar. Bank, Kasse	€ / ha LF	526	255	622	600
9041	Eigenkapital	€ / ha LF	4.957	4.324	5.235	4.930
3600	dar. Geschäftsguth., gez. Kapital	€ / ha LF	0	0	0	0
3140	Sonderposten gesamt	€ / ha LF	242	12	397	36
3400	Rückstellungen	€ / ha LF	56	54	59	48
3500	Verbindlichkeiten	€ / ha LF	2.011	1.158	2.538	1.425
3510	dar. geg. Kreditinstituten	€ / ha LF	1.509	663	2.148	504
3521	dar. aus Lieferungen u. Leistungen	€ / ha LF	246	191	290	173
9280	Anlagenintensität	%	56	33	61	53
9292	Fremdkapitaldeckung II	%	177	240	164	182
<b>Investitionen, Finanzierung</b>						
8300	Bruttoinvestitionen	€ / ha LF	715	247	980	484
8231	Zugang Boden	€ / ha LF	57	2	75	78
8232	Zugang Wirtschaftsgeb.u.baul. Anl.	€ / ha LF	5	0	7	7
8251	Zugang Anlagen im Bau, Anzahlung	€ / ha LF	269	9	452	5
8241	Zugang techn. Anlagen u. Masch.	€ / ha LF	317	181	357	384
2800	Veränderung Tiervermögen	€ / ha LF	-3	-16	13	-37
8400	Nettoinvestitionen	€ / ha LF	308	30	502	38
8401	Nettoinvestitionen	€ / AK	15.623	1.894	22.841	2.129
8404	Veränderung Sachanlageverm. (o. Boden)	%	9	-2	12	-2
9314	Nettoverbindlichkeiten	€ / ha LF	880	-220	1.410	663
9315	Veränd. Nettoverbindlichkeiten	€ / ha LF	-83	-268	94	-438
9318	Tilg. von Verbindlichkeiten gesamt	€ / ha LF	223	176	282	82
2920	Veränd. Finanzumlaufvermögen	€ / ha LF	247	119	290	291
3822	Veränderung Sonder-AfA	€ / ha LF	0	0	0	0



Kennzahl	Bezeichnung	Maßeinheit	Betriebe gesamt	Ackerbau- betriebe	Futterbau- betriebe	Verbund- betriebe
0001	Betriebe	Anzahl	40	6	28	6
<b>Gewinn- und Verlustrechnung</b>						
<b>Ertrag</b>						
4010	<b>Umsatzerlöse</b>	€ / ha LF	3.404	2.299	4.181	2.300
4100	dar. landwirtschaftl. Pflanzenprod.	€ / ha LF	980	1.884	669	703
4112	dar. Getreide (ohne Körnermais)	€ / ha LF	581	1.080	372	563
4120	dar. Ölf., Hülsenfr., Faserpfl.	€ / ha LF	228	429	181	86
4130	dar. Kartoffeln	€ / ha LF	4	1	1	17
4140	dar. Zuckerrüben	€ / ha LF	69	233	12	19
4173	dar. nachwachs. Rohstoffe / Energiepfl.	€ / ha LF	0	0	0	0
4200	dar. Tierproduktion	€ / ha LF	2.143	186	3.268	1.098
4220	dar. Rinder	€ / ha LF	256	81	316	306
4230	dar. Milch	€ / ha LF	1.824	0	2.922	672
4240	dar. Schweine	€ / ha LF	36	89	23	1
4260	dar. Geflügel, Eier	€ / ha LF	3	0	3	8
4300	dar. Obst, Weinbau	€ / ha LF	0	0	0	0
4360	dar. Nebenbetr., Handel, Dienstleist.	€ / ha LF	232	97	239	417
4378	dar. Mieten u. Pachten	€ / ha LF	33	17	24	91
4385	dar. Biogas, Strom, erneuerbare Energien	€ / ha LF	141	1	165	271
4368	dar. Lohnarbeit, Masch.miete	€ / ha LF	25	28	20	38
4400	<b>Bestandsveränderungen</b>	€ / ha LF	32	65	24	8
4500	<b>Sonst. betr. Erträge</b>	€ / ha LF	460	320	430	790
4510	dar. Zulagen u. Zuschüsse	€ / ha LF	335	285	330	428
4660	dar. betriebsbezogene Zahlungen	€ / ha LF	296	259	283	399
4670	dar. EU-Direktzahlungen	€ / ha LF	251	251	251	251
4671	dav. Basisprämie	€ / ha LF	164	167	163	165
4672	dav. Greening-Prämie	€ / ha LF	79	80	78	80
4673	dav. Umverteilungsprämie	€ / ha LF	7	4	9	6
4674	dav. Förderung für Junglandwirte	€ / ha LF	1	0	1	0
4680	dar. Ausgleichszulage	€ / ha LF	17	0	16	46
4690	dar. für umweltger. Agrarprod.	€ / ha LF	25	1	16	95
4698	dar. sonstige Zuschüsse	€ / ha LF	2	6	0	1
4520	dar. aufwandsbezogene Zahlungen	€ / ha LF	36	26	44	25
4560	dar. Agrardieselerstattung	€ / ha LF	30	26	34	24
4550	dar. Investitionszuschüsse	€ / ha LF	4	0	7	0
4900	dar. zeitraumfremde Erträge	€ / ha LF	47	15	32	150
<b>Aufwand</b>						
5100	<b>Materialaufwand</b>	€ / ha LF	1.558	1.130	1.866	1.106
5110	dar. Pflanzenproduktion	€ / ha LF	526	773	423	518
5111	dar. Saat- u. Pflanzgut	€ / ha LF	97	99	104	71
5112	dar. Düngemittel	€ / ha LF	245	375	187	250
5113	dar. Pflanzenschutz	€ / ha LF	107	193	73	95
5210	dar. Tierproduktion	€ / ha LF	587	85	890	266
5211	dar. Tierzukauf	€ / ha LF	31	46	26	25
5280	dar. Futtermittelzukauf	€ / ha LF	421	35	659	155
5292	dar. Tierarzt	€ / ha LF	52	1	80	31
5293	dar. Besamung	€ / ha LF	20	0	32	6
5294	dar. sonst. bezogene Leist. Tierprod.	€ / ha LF	35	3	50	30
5330	dar. Nebenbetr., Handel, Dienstleist.	€ / ha LF	10	5	10	19
5350	dar. sonst. Materialaufwand	€ / ha LF	427	262	543	260
5352	dar. Heizmat., Strom	€ / ha LF	67	14	94	50
5354	dar. Wasser, Abwasser	€ / ha LF	10	1	15	6
5355	dar. Treib- u. Schmierstoffe	€ / ha LF	230	191	258	186
5357	dar. Lohnarbeit, Masch.miete	€ / ha LF	110	40	167	15

Kennzahl	Bezeichnung	Maßeinheit	Betriebe gesamt	Ackerbau- betriebe	Futterbau- betriebe	Verbund- betriebe
0001	Betriebe	Anzahl	40	6	28	6
<b>Aufwand</b>						
5500	<b>Personalaufwand (ohne BUV)</b>	€ / ha LF	432	293	493	425
5501	Personalaufwand (ohne BUV)	€ / eAK	33.735	26.450	36.023	34.714
5600	<b>Betriebswirtschaftliche AfA</b>	€ / ha LF	384	212	461	368
5636	dar. Wirtschaftsgeb. u. baul. Anl.	€ / ha LF	59	12	77	62
5642	dar. Maschinen u. Geräte	€ / ha LF	225	181	231	270
5641	dar. Betriebsvorrichtungen	€ / ha LF	73	8	121	1
5700	<b>Sonst. betriebl. Aufwand</b>	€ / ha LF	627	419	713	639
5710	dar. Unterhaltung	€ / ha LF	291	138	374	229
5715	dar. Gebäude u. baul. Anlagen	€ / ha LF	91	11	135	57
5720	dar. techn. Anl., Masch., Fuhrp.	€ / ha LF	200	127	238	172
5730	dar. Betriebsversicherung	€ / ha LF	91	69	100	95
5731	dar. betriebliche Unfallversicherung	€ / ha LF	24	13	28	26
5742	dar. Pachten	€ / ha LF	144	161	137	140
5765	Pachtpreis / ha Pachtfläche	€ / ha	237	290	191	484
5764	dar. zeitraumzugehörige Vorsteuer	€ / ha LF	2	0	4	0
5770	dar. zeitraumfremder Aufwand	€ / ha LF	15	0	4	76
<b>Unternehmensergebnis</b>						
6000	<b>Betriebsergebnis</b>	€ / ha LF	895	630	1.101	558
4000	Betriebliche Erträge	€ / ha LF	3.896	2.685	4.635	3.097
5000	Betriebliche Aufwendungen	€ / ha LF	3.001	2.055	3.534	2.539
7000	<b>Finanzergebnis</b>	€ / ha LF	-35	-10	-51	-15
7230	dar. Zinsaufwand	€ / ha LF	34	14	48	15
7800	Steuern vom Einkommen u. Ertrag	€ / ha LF	0	0	0	0
7900	Sonstige Steuern	€ / ha LF	11	13	10	11
7910	Unternehmensertrag	€ / ha LF	3.898	2.689	4.636	3.097
7920	Unternehmensaufwand vor Steuern	€ / ha LF	3.049	2.082	3.596	2.565
<b>Rentabilität</b>						
9000	Gewinn/Jahresübersch. vor Steuern	€ / Betrieb	242.620	290.426	249.246	163.893
9000	Gewinn/Jahresübersch. vor Steuern	€ / ha LF	849	606	1.040	532
9004	Ordentliches Ergebnis	€ / Betrieb	233.431	283.126	242.579	141.043
9004	Ordentliches Ergebnis	€ / ha LF	817	591	1.012	458
9006	Gewinn + Personalaufwand (ohne BUV)	€ / AK	64.882	57.590	69.730	53.217
9007	Ordentliches Ergeb. + Personalaufw. (o. BUV)	€ / AK	63.254	56.614	68.465	49.092
9008	Ordentliches Ergeb. + Personalaufw. (o. BUV)	€ / ha LF	1.249	885	1.505	883
9071	Betriebseinkommen	€ / ha LF	1.440	1.062	1.703	1.072
9073	Relative Faktorentlohnung	%	142,6	138,2	149,0	119,0
9103	Ordentliche Rentabilitätsrate	%	14,7	16,0	15,5	8,3
9120	Gesamtkapitalrentabilität	%	8,5	8,0	9,5	4,2
9131	Eigenkapitalrentabilität (ohne Boden)	%	19,3	18,1	20,7	12,6
<b>Liquidität / Stabilität</b>						
9601	Liquidität 1. Grades	%	172	115	166	323
9221	Cashflow I	€ / ha LF	1.182	770	1.418	969
9223	Cashflow III (zur Neufinanzierung verfügbar)	€ / ha LF	696	393	754	953
9240	Kapitaldienst	€ / ha LF	257	190	330	97
9231	Langfristige Kapitaldienstgrenze	€ / ha LF	669	398	850	437
9232	Mittelfristige Kapitaldienstgrenze	€ / ha LF	728	410	927	499
9233	Kurzfristige Kapitaldienstgrenze	€ / ha LF	1.053	610	1.311	805
9241	Ausschöpf. d. langfr. Kapitaldienstgr.	%	38	48	39	22
9242	Ausschöpf. d. mittelfr. Kapitaldienstgr.	%	35	46	36	19
9243	Ausschöpf. d. kurzfr. Kapitaldienstgr.	%	24	31	25	12
9270	Eigenkapitalquote	%	69	78	65	77
9230	Eigenkapitalveränderung	€ / ha LF	408	302	439	457
9239	Bereinigte Eigenkapitalveränderung	€ / ha LF	635	384	801	421
9238	Bereinigte Eigenkapitalveränderung	€ / AK	32.162	24.547	36.452	23.406
<b>Unternehmerfamilie</b>						
9502	Gesamteinkommen	€ / Betrieb	242.475	290.526	249.380	162.201
9503	Verfügbares Einkommen	€ / Betrieb	222.074	258.332	229.780	149.852
3210	Entnahmen Lebenshaltung	€ / Betrieb	41.959	43.249	49.353	6.162
3395	Nettoentnahmen	€ / nAK	39.069	44.901	47.173	-10.613

# Ackerbaubetriebe – Gesamt

Blatt 1

Kennzahl	Bezeichnung	Maßeinheit	Betriebe gesamt
0001	Betriebe	Anzahl	6
<b>Faktorausstattung</b>			
1006	Wirtschaftliche Betriebsgröße	€ / ha LF	2.037
1030	Landw. genutzte Fläche (LF)	ha / Betrieb	479,0
1033	dar. zugepachtete LF (Netto)	ha / Betrieb	335,2
1150	Ackerfläche	% LF	93,8
1160	Dauergrünland	% LF	4,9
1056	Ertragsmesszahl	EMZ / a	53
1110	Arbeitskräfte insgesamt	AK / Betrieb	7,48
1113	dar. Familienarbeitskräfte	FAK / Betrieb	2,17
1120	Nicht entlohnte Arbeitskräfte	nAK / Betrieb	2,17
1114	AK-Besatz	AK / 100 ha LF	1,56
1130	Lohnansatz	€ / Betrieb	76.670
<b>Produktionsstruktur</b>			
1151	Ackerfläche (Anfang des Jahres)	ha AF / Betrieb	438,6
1210	dar. Getreide (ohne Körnermais)	% AF	60,4
1230	dar. Ölfrüchte, Hülsenfr., Faserpflanzen	% AF	22,3
1237	dar. Winterraps	% AF	16,6
1240	dar. Kartoffeln	% AF	0,0
1250	dar. Zuckerrüben	% AF	5,7
1271	dar. Silomais	% AF	4,3
1275	dar. sonst. Ackerfutter	% AF	1,0
1284	dar. nachwachs. Rohstoffe / Energiepflanzen	% AF	0,0
1300	Viehbesatz	VE / 100 ha LF	12,5
1330	dar. Rinder	VE / 100 ha LF	8,7
1335	dar. Milchkühe	VE / 100 ha LF	0,0
1336	dar. Mutter- und Ammenkühe	VE / 100 ha LF	4,5
1339	dar. Jung- und Mastvieh	VE / 100 ha LF	3,2
1350	dar. Schweine	VE / 100 ha LF	3,9
1351	dar. Mastschweine und Läufer	VE / 100 ha LF	3,9
1352	dar. Zuchtsauen	VE / 100 ha LF	0,0
1340	dar. Schafe	VE / 100 ha LF	0,0
1320	dar. Pferde	VE / 100 ha LF	0,0
1391	Rauhfuttermittelverzehr	GV / Betrieb	41,3
<b>Erträge, Leistungen, Preise</b>			
1411	Getreide (ohne Körnermais)	dt / ha	76
1420	dar. Weizen	dt / ha	77
1426	dar. Wintergerste	dt / ha	84
1427	dar. Sommergerste	dt / ha	29
1433	dar. Roggen	dt / ha	64
1434	dar. Triticale	dt / ha	
1465	Raps	dt / ha	35
1472	Kartoffeln	dt / ha	116
1473	Zuckerrüben	dt / ha	802
1631	Milchleistung (4 % Fett)	kg / Kuh	
1632	Milchleistung (nat. Fettgehalt)	kg / Kuh	
1612	Lebend geborene Ferkel	Ferkel / Sau	
1511	Getreideerlös insges. (netto; o. Körnermais)	€ / dt	28,43
1520	Weizenerlös (netto)	€ / dt	30,33
1526	Wintergersteerlös (netto)	€ / dt	24,18
1527	Sommergersteerlös (netto)	€ / dt	26,06
1533	Roggenerlös (netto)	€ / dt	30,05
1534	Triticaleerlös (netto)	€ / dt	
1565	Rapselerlös (netto)	€ / dt	67,41
1572	Kartoffelerlös (netto)	€ / dt	44,47
1573	Zuckerrübenelerlös (netto)	€ / dt	5,63
1731	Milcherlös (netto bei 4 % Fett)	€ / dt	
1732	Milcherlös (netto bei nat. Fettgehalt)	€ / dt	

Kennzahl	Bezeichnung	Maßeinheit	Betriebe gesamt
0001	Betriebe	Anzahl	6
<b>Bilanz</b>			
2000	Summe Aktiva (Bilanzvermögen)	€ / Betrieb	2.667.171
2000	Summe Aktiva (Bilanzvermögen)	€ / ha LF	5.568
2100	Sachanlagen gesamt	€ / ha LF	3.326
2111	dar. Boden	€ / ha LF	2.379
2115	dar. Gebäude, baul. Anlagen	€ / ha LF	124
2120	dar. techn. Anlagen u. Maschinen	€ / ha LF	707
2130	dar. andere Anlagen insges.	€ / ha LF	30
2160	dar. Anlagen im Bau, Anzahlungen	€ / ha LF	84
2200	Finanzanlagen	€ / ha LF	89
2211	dar. Anteile an verbund. Untern.	€ / ha LF	0
2213	dar. Beteiligungen	€ / ha LF	88
2300	Tiervermögen	€ / ha LF	43
2320	dar. Rinder	€ / ha LF	34
2330	dar. Schweine	€ / ha LF	9
2400	Umlaufvermögen (ohne Tiere)	€ / ha LF	2.083
2410	dav. Vorräte	€ / ha LF	704
2412	dar. Feldinventar	€ / ha LF	615
2420	dav. Finanzumlaufvermögen	€ / ha LF	1.378
2431	dar. Forderungen aus Liefer. u. Leist.	€ / ha LF	818
2450	dar. Bank, Kasse	€ / ha LF	255
9041	Eigenkapital	€ / ha LF	4.324
3600	dar. Geschäftsguth., gez. Kapital	€ / ha LF	0
3140	Sonderposten gesamt	€ / ha LF	12
3400	Rückstellungen	€ / ha LF	54
3500	Verbindlichkeiten	€ / ha LF	1.158
3510	dar. geg. Kreditinstituten	€ / ha LF	663
3521	dar. aus Lieferungen u. Leistungen	€ / ha LF	191
9280	Anlagenintensität	%	33
9292	Fremdkapitaldeckung II	%	240
<b>Investitionen, Finanzierung</b>			
8300	Bruttoinvestitionen	€ / ha LF	247
8231	Zugang Boden	€ / ha LF	2
8232	Zugang Wirtschaftsgeb.u.baul. Anl.	€ / ha LF	0
8251	Zugang Anlagen im Bau, Anzahlung	€ / ha LF	9
8241	Zugang techn. Anlagen u. Masch.	€ / ha LF	181
2800	Veränderung Tiervermögen	€ / ha LF	-16
8400	Nettoinvestitionen	€ / ha LF	30
8401	Nettoinvestitionen	€ / AK	1.894
8404	Veränderung Sachanlageverm. (o. Boden)	%	-2
9314	Nettoverbindlichkeiten	€ / ha LF	-220
9315	Veränd. Nettoverbindlichkeiten	€ / ha LF	-268
9318	Tilg. von Verbindlichkeiten gesamt	€ / ha LF	176
2920	Veränd. Finanzumlaufvermögen	€ / ha LF	119
3822	Veränderung Sonder-AfA	€ / ha LF	0

Kennzahl	Bezeichnung	Maßeinheit	Betriebe gesamt
0001	Betriebe	Anzahl	6
<b>Gewinn- und Verlustrechnung</b>			
<b>Ertrag</b>			
4010	<b>Umsatzerlöse</b>	€ / ha LF	2.299
4100	dar. landwirtschaftl. Pflanzenprod.	€ / ha LF	1.884
4112	dar. Getreide (ohne Körnermais)	€ / ha LF	1.080
4120	dar. Ölfr., Hülsenfr., Faserpfl.	€ / ha LF	429
4130	dar. Kartoffeln	€ / ha LF	1
4140	dar. Zuckerrüben	€ / ha LF	233
4173	dar. nachwachs. Rohstoffe / Energiepfl.	€ / ha LF	0
4200	dar. Tierproduktion	€ / ha LF	186
4220	dar. Rinder	€ / ha LF	81
4230	dar. Milch	€ / ha LF	0
4240	dar. Schweine	€ / ha LF	89
4260	dar. Geflügel, Eier	€ / ha LF	0
4300	dar. Obst, Weinbau	€ / ha LF	0
4360	dar. Nebenbetr., Handel, Dienstleist.	€ / ha LF	97
4378	dar. Mieten u. Pachten	€ / ha LF	17
4385	dar. Biogas, Strom, erneuerbare Energien	€ / ha LF	1
4368	dar. Lohnarbeit, Masch.miete	€ / ha LF	28
4400	<b>Bestandsveränderungen</b>	€ / ha LF	65
4500	<b>Sonst. betr. Erträge</b>	€ / ha LF	320
4510	dar. Zulagen u. Zuschüsse	€ / ha LF	285
4660	dar. betriebsbezogene Zahlungen	€ / ha LF	259
4670	dar. EU-Direktzahlungen	€ / ha LF	251
4671	dav. Basisprämie	€ / ha LF	167
4672	dav. Greening-Prämie	€ / ha LF	80
4673	dav. Umverteilungsprämie	€ / ha LF	4
4674	dav. Förderung für Junglandwirte	€ / ha LF	0
4680	dar. Ausgleichszulage	€ / ha LF	0
4690	dar. für umweltger. Agrarprod.	€ / ha LF	1
4698	dar. sonstige Zuschüsse	€ / ha LF	6
4520	dar. aufwandsbezogene Zahlungen	€ / ha LF	26
4560	dar. Agrardieselerstattung	€ / ha LF	26
4550	dar. Investitionszuschüsse	€ / ha LF	0
4900	dar. zeitraumfremde Erträge	€ / ha LF	15
<b>Aufwand</b>			
5100	<b>Materialaufwand</b>	€ / ha LF	1.130
5110	dar. Pflanzenproduktion	€ / ha LF	773
5111	dar. Saat- u. Pflanzgut	€ / ha LF	99
5112	dar. Düngemittel	€ / ha LF	375
5113	dar. Pflanzenschutz	€ / ha LF	193
5210	dar. Tierproduktion	€ / ha LF	85
5211	dar. Tierzukauf	€ / ha LF	46
5280	dar. Futtermittelzukauf	€ / ha LF	35
5292	dar. Tierarzt	€ / ha LF	1
5293	dar. Besamung	€ / ha LF	0
5294	dar. sonst. bezogene Leist. Tierprod.	€ / ha LF	3
5330	dar. Nebenbetr., Handel, Dienstleist.	€ / ha LF	5
5350	dar. sonst. Materialaufwand	€ / ha LF	262
5352	dar. Heizmat., Strom	€ / ha LF	14
5354	dar. Wasser, Abwasser	€ / ha LF	1
5355	dar. Treib- u. Schmierstoffe	€ / ha LF	191
5357	dar. Lohnarbeit, Masch.miete	€ / ha LF	40

Kennzahl	Bezeichnung	Maßeinheit	Betriebe gesamt
0001	Betriebe	Anzahl	6
<b>Aufwand</b>			
5500	<b>Personalaufwand (ohne BUV)</b>	€ / ha LF	293
5501	Personalaufwand (ohne BUV)	€ / eAK	26.450
5600	<b>Betriebswirtschaftliche AfA</b>	€ / ha LF	212
5636	dar. Wirtschaftsgeb. u. baul. Anl.	€ / ha LF	12
5642	dar. Maschinen u. Geräte	€ / ha LF	181
5641	dar. Betriebsvorrichtungen	€ / ha LF	8
5700	<b>Sonst. betriebl. Aufwand</b>	€ / ha LF	419
5710	dar. Unterhaltung	€ / ha LF	138
5715	dar. Gebäude u. baul. Anlagen	€ / ha LF	11
5720	dar. techn. Anl., Masch., Fuhrp.	€ / ha LF	127
5730	dar. Betriebsversicherung	€ / ha LF	69
5731	dar. betriebliche Unfallversicherung	€ / ha LF	13
5742	dar. Pachten	€ / ha LF	161
5765	Pachtpreis / ha Pachtfläche	€ / ha	290
5764	dar. zeitraumzugehörige Vorsteuer	€ / ha LF	0
5770	dar. zeitraumfremder Aufwand	€ / ha LF	0
<b>Unternehmensergebnis</b>			
6000	<b>Betriebsergebnis</b>	€ / ha LF	630
4000	Betriebliche Erträge	€ / ha LF	2.685
5000	Betriebliche Aufwendungen	€ / ha LF	2.055
7000	<b>Finanzergebnis</b>	€ / ha LF	-10
7230	dar. Zinsaufwand	€ / ha LF	14
7800	Steuern vom Einkommen u. Ertrag	€ / ha LF	0
7900	Sonstige Steuern	€ / ha LF	13
7910	Unternehmensertrag	€ / ha LF	2.689
7920	Unternehmensaufwand vor Steuern	€ / ha LF	2.082
<b>Rentabilität</b>			
9000	Gewinn/Jahresübersch. vor Steuern	€ / Betrieb	290.426
9000	Gewinn/Jahresübersch. vor Steuern	€ / ha LF	606
9004	Ordentliches Ergebnis	€ / Betrieb	283.126
9004	Ordentliches Ergebnis	€ / ha LF	591
9006	Gewinn + Personalaufwand (ohne BUV)	€ / AK	57.590
9007	Ordentliches Ergeb. + Personalaufw. (o. BUV)	€ / AK	56.614
9008	Ordentliches Ergeb. + Personalaufw. (o. BUV)	€ / ha LF	885
9071	Betriebseinkommen	€ / ha LF	1.062
9073	Relative Faktorentlohnung	%	138,2
9103	Ordentliche Rentabilitätsrate	%	16,0
9120	Gesamtkapitalrentabilität	%	8,0
9131	Eigenkapitalrentabilität (ohne Boden)	%	18,1
<b>Liquidität / Stabilität</b>			
9601	Liquidität 1. Grades	%	115
9221	Cashflow I	€ / ha LF	770
9223	Cashflow III (zur Neufinanzierung verfügbar)	€ / ha LF	393
9240	Kapitaldienst	€ / ha LF	190
9231	Langfristige Kapitaldienstgrenze	€ / ha LF	398
9232	Mittelfristige Kapitaldienstgrenze	€ / ha LF	410
9233	Kurzfristige Kapitaldienstgrenze	€ / ha LF	610
9241	Ausschöpf. d. langfr. Kapitaldienstgr.	%	48
9242	Ausschöpf. d. mittelfr. Kapitaldienstgr.	%	46
9243	Ausschöpf. d. kurzfr. Kapitaldienstgr.	%	31
9270	Eigenkapitalquote	%	78
9230	Eigenkapitalveränderung	€ / ha LF	302
9239	Bereinigte Eigenkapitalveränderung	€ / ha LF	384
9238	Bereinigte Eigenkapitalveränderung	€ / AK	24.547
<b>Unternehmerfamilie</b>			
9502	Gesamteinkommen	€ / Betrieb	290.526
9503	Verfügbares Einkommen	€ / Betrieb	258.332
3210	Entnahmen Lebenshaltung	€ / Betrieb	43.249
3395	Nettoentnahmen	€ / nAK	44.901

# Futterbaubetriebe – Oberstes und unterstes Viertel

Blatt 1

Kennzahl	Bezeichnung	Maßeinheit	Betriebe gesamt	oberstes Viertel	unterstes Viertel
0001	Betriebe	Anzahl	28	7	7
<b>Faktorausstattung</b>					
1006	Wirtschaftliche Betriebsgröße	€ / ha LF	2.827	3.349	2.441
1030	Landw. genutzte Fläche (LF)	ha / Betrieb	239,7	355,2	116,3
1033	dar. zugepachtete LF (Netto)	ha / Betrieb	171,8	265,7	76,5
1150	Ackerfläche	% LF	72,4	74,8	57,2
1160	Dauergrünland	% LF	27,6	25,2	42,8
1056	Ertragsmesszahl	EMZ / a	37	38	32
1110	Arbeitskräfte insgesamt	AK / Betrieb	5,27	9,96	2,02
1113	dar. Familienarbeitskräfte	FAK / Betrieb	1,99	2,01	1,77
1120	Nicht entlohnte Arbeitskräfte	nAK / Betrieb	1,99	2,01	1,77
1114	AK-Besatz	AK / 100 ha LF	2,20	2,80	1,74
1130	Lohnansatz	€ / Betrieb	70.749	74.623	62.329
<b>Produktionsstruktur</b>					
1151	Ackerfläche (Anfang des Jahres)	ha AF / Betrieb	171,0	262,9	66,3
1210	dar. Getreide (ohne Körnermais)	% AF	48,1	44,3	47,4
1230	dar. Ölf Früchte, Hülsenfr., Faserpflanzen	% AF	12,1	11,1	16,9
1237	dar. Winterraps	% AF	10,7	10,9	10,8
1240	dar. Kartoffeln	% AF	0,0	0,1	0,0
1250	dar. Zuckerrüben	% AF	0,7	0,7	0,0
1271	dar. Silomais	% AF	23,8	24,7	16,6
1275	dar. sonst. Ackerfutter	% AF	11,2	14,4	10,7
1284	dar. nachwachs. Rohstoffe / Energiepflanzen	% AF	0,0	0,0	0,0
1300	Viehbesatz	VE / 100 ha LF	99,1	122,6	86,3
1330	dar. Rinder	VE / 100 ha LF	97,6	119,1	85,9
1335	dar. Milchkühe	VE / 100 ha LF	64,0	80,0	53,8
1336	dar. Mutter- und Ammenkühe	VE / 100 ha LF	0,7	0,2	4,9
1339	dar. Jung- und Mastvieh	VE / 100 ha LF	26,1	29,6	19,4
1350	dar. Schweine	VE / 100 ha LF	1,2	3,3	0,0
1351	dar. Mastschweine und Läufer	VE / 100 ha LF	1,2	3,3	0,0
1352	dar. Zuchtsauen	VE / 100 ha LF	0,0	0,0	0,0
1340	dar. Schafe	VE / 100 ha LF	0,0	0,0	0,1
1320	dar. Pferde	VE / 100 ha LF	0,2	0,3	0,3
1391	Rauhfuttermittel	GV / Betrieb	234,4	423,7	100,3
<b>Erträge, Leistungen, Preise</b>					
1411	Getreide (ohne Körnermais)	dt / ha	63	67	57
1420	dar. Weizen	dt / ha	68	78	64
1426	dar. Wintergerste	dt / ha	70	75	55
1427	dar. Sommergerste	dt / ha	51	49	44
1433	dar. Roggen	dt / ha	55	47	30
1434	dar. Triticale	dt / ha	54	47	80
1465	Raps	dt / ha	35	38	31
1472	Kartoffeln	dt / ha	150	150	
1473	Zuckerrüben	dt / ha	626	699	
1631	Milchleistung (4 % Fett)	kg / Kuh	8.969	8.673	8.613
1632	Milchleistung (nat. Fettgehalt)	kg / Kuh	8.772	8.497	8.684
1612	Lebend geborene Ferkel	Ferkel / Sau			
1511	Getreideerlös insges.(netto; o. Körnermais)	€ / dt	28,39	28,68	29,42
1520	Weizenerlös (netto)	€ / dt	30,23	30,07	31,01
1526	Wintergersteerlös (netto)	€ / dt	24,56	25,86	22,27
1527	Sommergersteerlös (netto)	€ / dt	29,93	32,95	38,94
1533	Roggenerlös (netto)	€ / dt	30,20	24,35	
1534	Triticaleerlös (netto)	€ / dt	26,03	26,22	
1565	Rapselerlös (netto)	€ / dt	67,40	70,95	68,46
1572	Kartoffelerlös (netto)	€ / dt	51,13	51,13	
1573	Zuckerrübenerlös (netto)	€ / dt	3,93	4,10	
1731	Milcherlös (netto bei 4 % Fett)	€ / dt	51,63	51,59	48,91
1732	Milcherlös (netto bei nat. Fettgehalt)	€ / dt	52,79	52,67	48,55

Kennzahl	Bezeichnung	Maßeinheit	Betriebe gesamt	oberstes Viertel	unterstes Viertel
0001	Betriebe	Anzahl	28	7	7
<b>Bilanz</b>					
2000	Summe Aktiva (Bilanzvermögen)	€ / Betrieb	1.926.097	3.060.439	940.049
2000	Summe Aktiva (Bilanzvermögen)	€ / ha LF	8.036	8.615	8.082
2100	Sachanlagen gesamt	€ / ha LF	5.687	5.647	6.388
2111	dar. Boden	€ / ha LF	2.074	2.179	2.936
2115	dar. Gebäude, baul. Anlagen	€ / ha LF	1.232	1.231	1.022
2120	dar. techn. Anlagen u. Maschinen	€ / ha LF	2.167	1.920	2.143
2130	dar. andere Anlagen insges.	€ / ha LF	65	27	248
2160	dar. Anlagen im Bau, Anzahlungen	€ / ha LF	133	289	14
2200	Finanzanlagen	€ / ha LF	30	32	29
2211	dar. Anteile an verbund. Untern.	€ / ha LF	4	0	0
2213	dar. Beteiligungen	€ / ha LF	23	32	29
2300	Tiervermögen	€ / ha LF	680	829	597
2320	dar. Rinder	€ / ha LF	674	817	593
2330	dar. Schweine	€ / ha LF	3	8	0
2400	Umlaufvermögen (ohne Tiere)	€ / ha LF	1.621	2.102	976
2410	dav. Vorräte	€ / ha LF	493	464	378
2412	dar. Feldinventar	€ / ha LF	327	355	285
2420	dav. Finanzumlaufvermögen	€ / ha LF	1.128	1.639	598
2431	dar. Forderungen aus Liefer. u. Leist.	€ / ha LF	283	397	164
2450	dar. Bank, Kasse	€ / ha LF	622	929	104
9041	Eigenkapital	€ / ha LF	5.235	5.327	4.910
3600	dar. Geschäftsguth., gez. Kapital	€ / ha LF	0	0	0
3140	Sonderposten gesamt	€ / ha LF	397	224	227
3400	Rückstellungen	€ / ha LF	59	94	21
3500	Verbindlichkeiten	€ / ha LF	2.538	3.083	3.003
3510	dar. geg. Kreditinstituten	€ / ha LF	2.148	2.537	2.540
3521	dar. aus Lieferungen u. Leistungen	€ / ha LF	290	346	456
9280	Anlagenintensität	%	61	54	68
9292	Fremdkapitaldeckung II	%	164	149	130
<b>Investitionen, Finanzierung</b>					
8300	Bruttoinvestitionen	€ / ha LF	980	1.257	1.129
8231	Zugang Boden	€ / ha LF	75	21	279
8232	Zugang Wirtschaftsgeb.u.baul. Anl.	€ / ha LF	7	17	9
8251	Zugang Anlagen im Bau, Anzahlung	€ / ha LF	452	1.055	9
8241	Zugang techn. Anlagen u. Masch.	€ / ha LF	357	138	562
2800	Veränderung Tiervermögen	€ / ha LF	13	28	12
8400	Nettoinvestitionen	€ / ha LF	502	900	465
8401	Nettoinvestitionen	€ / AK	22.841	32.101	26.757
8404	Veränderung Sachanlageverm. (o. Boden)	%	12	33	6
9314	Nettoverbindlichkeiten	€ / ha LF	1.410	1.444	2.404
9315	Veränd. Nettoverbindlichkeiten	€ / ha LF	94	534	530
9318	Tilg. von Verbindlichkeiten gesamt	€ / ha LF	282	182	411
2920	Veränd. Finanzumlaufvermögen	€ / ha LF	290	385	-129
3822	Veränderung Sonder-AfA	€ / ha LF	0	0	0



Kennzahl	Bezeichnung	Maßeinheit	Betriebe gesamt	oberstes Viertel	unterstes Viertel
0001	Betriebe	Anzahl	28	7	7
<b>Gewinn- und Verlustrechnung</b>					
<b>Ertrag</b>					
4010	<b>Umsatzerlöse</b>	€ / ha LF	4.181	5.199	3.083
4100	dar. landwirtschaftl. Pflanzenprod.	€ / ha LF	669	831	368
4112	dar. Getreide (ohne Körnermais)	€ / ha LF	372	465	219
4120	dar. Ölf., Hülsenfr., Faserpfl.	€ / ha LF	181	219	139
4130	dar. Kartoffeln	€ / ha LF	1	4	0
4140	dar. Zuckerrüben	€ / ha LF	12	15	0
4173	dar. nachwachs. Rohstoffe / Energiepfl.	€ / ha LF	0	0	0
4200	dar. Tierproduktion	€ / ha LF	3.268	4.008	2.541
4220	dar. Rinder	€ / ha LF	316	417	288
4230	dar. Milch	€ / ha LF	2.922	3.522	2.247
4240	dar. Schweine	€ / ha LF	23	62	0
4260	dar. Geflügel, Eier	€ / ha LF	3	1	0
4300	dar. Obst, Weinbau	€ / ha LF	0	0	0
4360	dar. Nebenbetr., Handel, Dienstleist.	€ / ha LF	239	357	170
4378	dar. Mieten u. Pachten	€ / ha LF	24	59	1
4385	dar. Biogas, Strom, erneuerbare Energien	€ / ha LF	165	249	0
4368	dar. Lohnarbeit, Masch.miete	€ / ha LF	20	30	20
4400	<b>Bestandsveränderungen</b>	€ / ha LF	24	15	-12
4500	<b>Sonst. betr. Erträge</b>	€ / ha LF	430	403	450
4510	dar. Zulagen u. Zuschüsse	€ / ha LF	330	326	376
4660	dar. betriebsbezogene Zahlungen	€ / ha LF	283	278	329
4670	dar. EU-Direktzahlungen	€ / ha LF	251	256	259
4671	dav. Basisprämie	€ / ha LF	163	167	164
4672	dav. Greening-Prämie	€ / ha LF	78	80	78
4673	dav. Umverteilungsprämie	€ / ha LF	9	8	17
4674	dav. Förderung für Junglandwirte	€ / ha LF	1	2	0
4680	dar. Ausgleichszulage	€ / ha LF	16	13	33
4690	dar. für umweltger. Agrarprod.	€ / ha LF	16	9	36
4698	dar. sonstige Zuschüsse	€ / ha LF	0	0	1
4520	dar. aufwandsbezogene Zahlungen	€ / ha LF	44	45	46
4560	dar. Agrardieselerstattung	€ / ha LF	34	38	33
4550	dar. Investitionszuschüsse	€ / ha LF	7	0	13
4900	dar. zeitraumfremde Erträge	€ / ha LF	32	15	30
<b>Aufwand</b>					
5100	<b>Materialaufwand</b>	€ / ha LF	1.866	2.300	1.689
5110	dar. Pflanzenproduktion	€ / ha LF	423	431	387
5111	dar. Saat- u. Pflanzgut	€ / ha LF	104	106	79
5112	dar. Düngemittel	€ / ha LF	187	166	188
5113	dar. Pflanzenschutz	€ / ha LF	73	70	83
5210	dar. Tierproduktion	€ / ha LF	890	1.184	761
5211	dar. Tierzukauf	€ / ha LF	26	26	121
5280	dar. Futtermittelzukauf	€ / ha LF	659	960	442
5292	dar. Tierarzt	€ / ha LF	80	90	62
5293	dar. Besamung	€ / ha LF	32	28	29
5294	dar. sonst. bezogene Leist. Tierprod.	€ / ha LF	50	54	76
5330	dar. Nebenbetr., Handel, Dienstleist.	€ / ha LF	10	1	43
5350	dar. sonst. Materialaufwand	€ / ha LF	543	683	497
5352	dar. Heizmat., Strom	€ / ha LF	94	112	95
5354	dar. Wasser, Abwasser	€ / ha LF	15	20	11
5355	dar. Treib- u. Schmierstoffe	€ / ha LF	258	269	297
5357	dar. Lohnarbeit, Masch.miete	€ / ha LF	167	270	94

Kennzahl	Bezeichnung	Maßeinheit	Betriebe gesamt	oberstes Viertel	unterstes Viertel
0001	Betriebe	Anzahl	28	7	7
<b>Aufwand</b>					
5500	<b>Personalaufwand (ohne BUV)</b>	€ / ha LF	493	811	51
5501	Personalaufwand (ohne BUV)	€ / eAK	36.023	36.247	23.861
5600	<b>Betriebswirtschaftliche AfA</b>	€ / ha LF	461	341	637
5636	dar. Wirtschaftsgeb. u. baul. Anl.	€ / ha LF	77	83	70
5642	dar. Maschinen u. Geräte	€ / ha LF	231	105	352
5641	dar. Betriebsvorrichtungen	€ / ha LF	121	141	66
5700	<b>Sonst. betriebl. Aufwand</b>	€ / ha LF	713	752	664
5710	dar. Unterhaltung	€ / ha LF	374	381	325
5715	dar. Gebäude u. baul. Anlagen	€ / ha LF	135	181	36
5720	dar. techn. Anl., Masch., Fuhrp.	€ / ha LF	238	198	289
5730	dar. Betriebsversicherung	€ / ha LF	100	109	104
5731	dar. betriebliche Unfallversicherung	€ / ha LF	28	28	37
5742	dar. Pachten	€ / ha LF	137	167	104
5765	Pachtpreis / ha Pachtfläche	€ / ha	191	222	155
5764	dar. zeitraumzugehörige Vorsteuer	€ / ha LF	4	11	0
5770	dar. zeitraumfremder Aufwand	€ / ha LF	4	1	0
<b>Unternehmensergebnis</b>					
6000	<b>Betriebsergebnis</b>	€ / ha LF	1.101	1.412	481
4000	Betriebliche Erträge	€ / ha LF	4.635	5.617	3.521
5000	Betriebliche Aufwendungen	€ / ha LF	3.534	4.204	3.040
7000	<b>Finanzergebnis</b>	€ / ha LF	-51	-63	-63
7230	dar. Zinsaufwand	€ / ha LF	48	55	63
7800	Steuern vom Einkommen u. Ertrag	€ / ha LF	0	0	0
7900	Sonstige Steuern	€ / ha LF	10	8	12
7910	Unternehmensertrag	€ / ha LF	4.636	5.618	3.522
7920	Unternehmensaufwand vor Steuern	€ / ha LF	3.596	4.277	3.115
<b>Rentabilität</b>					
9000	Gewinn/Jahresübersch. vor Steuern	€ / Betrieb	249.246	476.489	47.272
9000	Gewinn/Jahresübersch. vor Steuern	€ / ha LF	1.040	1.341	406
9004	Ordentliches Ergebnis	€ / Betrieb	242.579	474.666	43.802
9004	Ordentliches Ergebnis	€ / ha LF	1.012	1.336	377
9006	Gewinn + Personalaufwand (ohne BUV)	€ / AK	69.730	76.806	26.336
9007	Ordentliches Ergeb. + Personalaufw. (o. BUV)	€ / AK	68.465	76.623	24.620
9008	Ordentliches Ergeb. + Personalaufw. (o. BUV)	€ / ha LF	1.505	2.147	428
9071	Betriebseinkommen	€ / ha LF	1.703	2.375	626
9073	Relative Faktorentlohnung	%	149,0	170,1	68,9
9103	Ordentliche Rentabilitätsrate	%	15,5	20,1	-4,5
9120	Gesamtkapitalrentabilität	%	9,5	13,7	-1,2
9131	Eigenkapitalrentabilität (ohne Boden)	%	20,7	34,1	0,0
<b>Liquidität / Stabilität</b>					
9601	Liquidität 1. Grades	%	166	192	20
9221	Cashflow I	€ / ha LF	1.418	1.634	996
9223	Cashflow III (zur Neufinanzierung verfügbar)	€ / ha LF	754	820	248
9240	Kapitaldienst	€ / ha LF	330	237	474
9231	Langfristige Kapitaldienstgrenze	€ / ha LF	850	1.229	44
9232	Mittelfristige Kapitaldienstgrenze	€ / ha LF	927	1.313	114
9233	Kurzfristige Kapitaldienstgrenze	€ / ha LF	1.311	1.571	681
9241	Ausschöpf. d. langfr. Kapitaldienstgr.	%	39	19	1.085
9242	Ausschöpf. d. mittelfr. Kapitaldienstgr.	%	36	18	417
9243	Ausschöpf. d. kurzfr. Kapitaldienstgr.	%	25	15	70
9270	Eigenkapitalquote	%	65	62	61
9230	Eigenkapitalveränderung	€ / ha LF	439	427	-15
9239	Bereinigte Eigenkapitalveränderung	€ / ha LF	801	1.174	-19
9238	Bereinigte Eigenkapitalveränderung	€ / AK	36.452	41.898	-1.117
<b>Unternehmerfamilie</b>					
9502	Gesamteinkommen	€ / Betrieb	249.380	476.403	47.371
9503	Verfügbares Einkommen	€ / Betrieb	229.780	463.000	34.405
3210	Entnahmen Lebenshaltung	€ / Betrieb	49.353	112.233	14.421
3395	Nettoentnahmen	€ / nAK	47.173	114.202	23.211

# Futterbaubetriebe nach LF-Gruppen

Blatt 1

Kennzahl	Bezeichnung	Maßeinheit	Futterbaubetriebe		
			Alle	bis 200 ha LF	über 200 ha LF
0001	Betriebe	Anzahl	28	17	11
<b>Faktorausstattung</b>					
1006	Wirtschaftliche Betriebsgröße	€ / ha LF	2.827	2.613	2.937
1030	Landw. genutzte Fläche (LF)	ha / Betrieb	239,7	134,9	401,7
1033	dar. zugepachtete LF (Netto)	ha / Betrieb	171,8	91,7	295,6
1150	Ackerfläche	% LF	72,4	65,0	76,2
1160	Dauergrünland	% LF	27,6	35,0	23,8
1056	Ertragsmesszahl	EMZ / a	37	35	38
1110	Arbeitskräfte insgesamt	AK / Betrieb	5,27	2,49	9,57
1113	dar. Familienarbeitskräfte	FAK / Betrieb	1,99	1,96	2,04
1120	Nicht entlohnte Arbeitskräfte	nAK / Betrieb	1,99	1,96	2,04
1114	AK-Besatz	AK / 100 ha LF	2,20	1,84	2,38
1130	Lohnansatz	€ / Betrieb	70.749	68.592	74.083
<b>Produktionsstruktur</b>					
1151	Ackerfläche (Anfang des Jahres)	ha AF / Betrieb	171,0	87,1	300,7
1210	dar. Getreide (ohne Körnermais)	% AF	48,1	54,2	45,4
1230	dar. Ölfrüchte, Hülsenfr., Faserpflanzen	% AF	12,1	12,7	11,8
1237	dar. Winterraps	% AF	10,7	10,1	11,0
1240	dar. Kartoffeln	% AF	0,0	0,0	0,1
1250	dar. Zuckerrüben	% AF	0,7	0,3	0,9
1271	dar. Silomais	% AF	23,8	17,3	26,7
1275	dar. sonst. Ackerfutter	% AF	11,2	10,0	11,6
1284	dar. nachwachs. Rohstoffe / Energiepflanzen	% AF	0,0	0,0	0,0
1300	Viehbesatz	VE / 100 ha LF	99,1	91,5	103,0
1330	dar. Rinder	VE / 100 ha LF	97,6	91,0	101,0
1335	dar. Milchkühe	VE / 100 ha LF	64,0	58,3	67,0
1336	dar. Mutter- und Ammenkühe	VE / 100 ha LF	0,7	1,8	0,1
1339	dar. Jung- und Mastvieh	VE / 100 ha LF	26,1	23,3	27,6
1350	dar. Schweine	VE / 100 ha LF	1,2	0,0	1,9
1351	dar. Mastschweine und Läufer	VE / 100 ha LF	1,2	0,0	1,9
1352	dar. Zuchtsauen	VE / 100 ha LF	0,0	0,0	0,0
1340	dar. Schafe	VE / 100 ha LF	0,0	0,1	0,0
1320	dar. Pferde	VE / 100 ha LF	0,2	0,4	0,1
1391	Rauhfuttermittelverzehr	GV / Betrieb	234,4	123,2	406,1
<b>Erträge, Leistungen, Preise</b>					
1411	Getreide (ohne Körnermais)	dt / ha	63	57	65
1420	dar. Weizen	dt / ha	68	64	71
1426	dar. Wintergerste	dt / ha	70	59	76
1427	dar. Sommergerste	dt / ha	51	43	53
1433	dar. Roggen	dt / ha	55	45	66
1434	dar. Triticale	dt / ha	54	68	47
1465	Raps	dt / ha	35	29	38
1472	Kartoffeln	dt / ha	150		150
1473	Zuckerrüben	dt / ha	626	786	601
1631	Milchleistung (4 % Fett)	kg / Kuh	8.969	9.185	8.871
1632	Milchleistung (nat. Fettgehalt)	kg / Kuh	8.772	9.037	8.653
1612	Lebend geborene Ferkel	Ferkel / Sau			
1511	Getreideerlös insges.(netto; o. Körnermais)	€ / dt	28,39	27,49	28,70
1520	Weizenerlös (netto)	€ / dt	30,23	28,40	30,99
1526	Wintergersteerlös (netto)	€ / dt	24,56	25,60	24,22
1527	Sommergersteerlös (netto)	€ / dt	29,93	30,19	29,88
1533	Roggenerlös (netto)	€ / dt	30,20	24,86	34,76
1534	Triticaleerlös (netto)	€ / dt	26,03	24,51	26,22
1565	Rapselerlös (netto)	€ / dt	67,40	65,42	68,05
1572	Kartoffelerlös (netto)	€ / dt	51,13		51,13
1573	Zuckerrübenerlös (netto)	€ / dt	3,93	5,78	3,60
1731	Milcherlös (netto bei 4 % Fett)	€ / dt	51,63	51,35	51,77
1732	Milcherlös (netto bei nat. Fettgehalt)	€ / dt	52,79	52,19	53,08

Kenn- zahl	Bezeichnung	Maß- einheit	Futterbaubetriebe		
			Alle	bis 200 ha LF	über 200 ha LF
0001	Betriebe	Anzahl	28	17	11
<b>Bilanz</b>					
2000	Summe Aktiva (Bilanzvermögen)	€ / Betrieb	1.926.097	1.054.180	3.273.605
2000	Summe Aktiva (Bilanzvermögen)	€ / ha LF	8.036	7.816	8.150
2100	Sachanlagen gesamt	€ / ha LF	5.687	5.910	5.571
2111	dar. Boden	€ / ha LF	2.074	2.421	1.894
2115	dar. Gebäude, baul. Anlagen	€ / ha LF	1.232	1.295	1.199
2120	dar. techn. Anlagen u. Maschinen	€ / ha LF	2.167	2.036	2.235
2130	dar. andere Anlagen insges.	€ / ha LF	65	110	42
2160	dar. Anlagen im Bau, Anzahlungen	€ / ha LF	133	6	200
2200	Finanzanlagen	€ / ha LF	30	22	34
2211	dar. Anteile an verbund. Untern.	€ / ha LF	4	0	6
2213	dar. Beteiligungen	€ / ha LF	23	21	25
2300	Tiervermögen	€ / ha LF	680	603	720
2320	dar. Rinder	€ / ha LF	674	597	713
2330	dar. Schweine	€ / ha LF	3	0	5
2400	Umlaufvermögen (ohne Tiere)	€ / ha LF	1.621	1.241	1.819
2410	dav. Vorräte	€ / ha LF	493	431	526
2412	dar. Feldinventar	€ / ha LF	327	329	325
2420	dav. Finanzumlaufvermögen	€ / ha LF	1.128	810	1.293
2431	dar. Forderungen aus Liefer. u. Leist.	€ / ha LF	283	158	348
2450	dar. Bank, Kasse	€ / ha LF	622	471	700
9041	Eigenkapital	€ / ha LF	5.235	5.435	5.132
3600	dar. Geschäftsguth., gez. Kapital	€ / ha LF	0	0	0
3140	Sonderposten gesamt	€ / ha LF	397	424	382
3400	Rückstellungen	€ / ha LF	59	28	75
3500	Verbindlichkeiten	€ / ha LF	2.538	2.127	2.751
3510	dar. geg. Kreditinstituten	€ / ha LF	2.148	1.812	2.322
3521	dar. aus Lieferungen u. Leistungen	€ / ha LF	290	309	280
9280	Anlagenintensität	%	61	65	59
9292	Fremdkapitaldeckung II	%	164	172	161
<b>Investitionen, Finanzierung</b>					
8300	Bruttoinvestitionen	€ / ha LF	980	869	1.037
8231	Zugang Boden	€ / ha LF	75	195	12
8232	Zugang Wirtschaftsgeb.u.baul. Anl.	€ / ha LF	7	3	9
8251	Zugang Anlagen im Bau, Anzahlung	€ / ha LF	452	13	680
8241	Zugang techn. Anlagen u. Masch.	€ / ha LF	357	537	263
2800	Veränderung Tiervermögen	€ / ha LF	13	-4	21
8400	Nettoinvestitionen	€ / ha LF	502	292	611
8401	Nettoinvestitionen	€ / AK	22.841	15.847	25.652
8404	Veränderung Sachanlageverm. (o. Boden)	%	12	3	17
9314	Nettoverbindlichkeiten	€ / ha LF	1.410	1.317	1.458
9315	Veränd. Nettoverbindlichkeiten	€ / ha LF	94	-14	150
9318	Tilg. von Verbindlichkeiten gesamt	€ / ha LF	282	305	270
2920	Veränd. Finanzumlaufvermögen	€ / ha LF	290	158	359
3822	Veränderung Sonder-AfA	€ / ha LF	0	0	0

Kenn- zahl	Bezeichnung	Maß- einheit	Futterbaubetriebe		
			Alle	bis 200 ha LF	über 200 ha LF
0001	Betriebe	Anzahl	28	17	11
<b>Gewinn- und Verlustrechnung</b>					
<b>Ertrag</b>					
4010	<b>Umsatzerlöse</b>	€ / ha LF	4.181	3.589	4.488
4100	dar. landwirtschaftl. Pflanzenprod.	€ / ha LF	669	435	790
4112	dar. Getreide (ohne Körnermais)	€ / ha LF	372	275	423
4120	dar. Ölf., Hülsenfr., Faserpfl.	€ / ha LF	181	127	210
4130	dar. Kartoffeln	€ / ha LF	1	0	2
4140	dar. Zuckerrüben	€ / ha LF	12	8	14
4173	dar. nachwachs. Rohstoffe / Energiepfl.	€ / ha LF	0	0	0
4200	dar. Tierproduktion	€ / ha LF	3.268	3.035	3.390
4220	dar. Rinder	€ / ha LF	316	288	331
4230	dar. Milch	€ / ha LF	2.922	2.733	3.020
4240	dar. Schweine	€ / ha LF	23	0	35
4260	dar. Geflügel, Eier	€ / ha LF	3	9	1
4300	dar. Obst, Weinbau	€ / ha LF	0	0	0
4360	dar. Nebenbetr., Handel, Dienstleist.	€ / ha LF	239	109	307
4378	dar. Mieten u. Pachten	€ / ha LF	24	24	24
4385	dar. Biogas, Strom, erneuerbare Energien	€ / ha LF	165	0	250
4368	dar. Lohnarbeit, Masch.miete	€ / ha LF	20	17	22
4400	<b>Bestandsveränderungen</b>	€ / ha LF	24	5	34
4500	<b>Sonst. betr. Erträge</b>	€ / ha LF	430	443	424
4510	dar. Zulagen u. Zuschüsse	€ / ha LF	330	335	328
4660	dar. betriebsbezogene Zahlungen	€ / ha LF	283	295	277
4670	dar. EU-Direktzahlungen	€ / ha LF	251	259	246
4671	dav. Basisprämie	€ / ha LF	163	164	163
4672	dav. Greening-Prämie	€ / ha LF	78	78	77
4673	dav. Umverteilungsprämie	€ / ha LF	9	15	6
4674	dav. Förderung für Junglandwirte	€ / ha LF	1	3	0
4680	dar. Ausgleichszulage	€ / ha LF	16	21	14
4690	dar. für umweltger. Agrarprod.	€ / ha LF	16	14	16
4698	dar. sonstige Zuschüsse	€ / ha LF	0	0	0
4520	dar. aufwandsbezogene Zahlungen	€ / ha LF	44	36	48
4560	dar. Agrardieselerstattung	€ / ha LF	34	31	36
4550	dar. Investitionszuschüsse	€ / ha LF	7	5	9
4900	dar. zeitraumfremde Erträge	€ / ha LF	32	34	31
<b>Aufwand</b>					
5100	<b>Materialaufwand</b>	€ / ha LF	1.866	1.663	1.972
5110	dar. Pflanzenproduktion	€ / ha LF	423	441	413
5111	dar. Saat- u. Pflanzgut	€ / ha LF	104	91	110
5112	dar. Düngemittel	€ / ha LF	187	196	183
5113	dar. Pflanzenschutz	€ / ha LF	73	71	74
5210	dar. Tierproduktion	€ / ha LF	890	750	963
5211	dar. Tierzukauf	€ / ha LF	26	49	14
5280	dar. Futtermittelzukauf	€ / ha LF	659	492	747
5292	dar. Tierarzt	€ / ha LF	80	69	86
5293	dar. Besamung	€ / ha LF	32	33	32
5294	dar. sonst. bezogene Leist. Tierprod.	€ / ha LF	50	67	41
5330	dar. Nebenbetr., Handel, Dienstleist.	€ / ha LF	10	28	0
5350	dar. sonst. Materialaufwand	€ / ha LF	543	441	596
5352	dar. Heizmat., Strom	€ / ha LF	94	80	101
5354	dar. Wasser, Abwasser	€ / ha LF	15	19	13
5355	dar. Treib- u. Schmierstoffe	€ / ha LF	258	245	265
5357	dar. Lohnarbeit, Masch.miete	€ / ha LF	167	93	205

Kennzahl	Bezeichnung	Maßeinheit	Futterbaubetriebe		
			Alle	bis 200 ha LF	über 200 ha LF
0001	Betriebe	Anzahl	28	17	11
<b>Aufwand</b>					
5500	<b>Personalaufwand (ohne BUV)</b>	€ / ha LF	493	113	690
5501	Personalaufwand (ohne BUV)	€ / eAK	36.023	28.617	36.832
5600	<b>Betriebswirtschaftliche AfA</b>	€ / ha LF	461	561	410
5636	dar. Wirtschaftsgeb. u. baul. Anl.	€ / ha LF	77	87	73
5642	dar. Maschinen u. Geräte	€ / ha LF	231	334	177
5641	dar. Betriebsvorrichtungen	€ / ha LF	121	70	147
5700	<b>Sonst. betriebl. Aufwand</b>	€ / ha LF	713	718	710
5710	dar. Unterhaltung	€ / ha LF	374	390	366
5715	dar. Gebäude u. baul. Anlagen	€ / ha LF	135	133	136
5720	dar. techn. Anl., Masch., Fuhrp.	€ / ha LF	238	256	229
5730	dar. Betriebsversicherung	€ / ha LF	100	102	98
5731	dar. betriebliche Unfallversicherung	€ / ha LF	28	34	25
5742	dar. Pachten	€ / ha LF	137	105	154
5765	Pachtpreis / ha Pachtfläche	€ / ha	191	155	209
5764	dar. zeitraumzugehörige Vorsteuer	€ / ha LF	4	0	6
5770	dar. zeitraumfremder Aufwand	€ / ha LF	4	5	4
<b>Unternehmensergebnis</b>					
6000	<b>Betriebsergebnis</b>	€ / ha LF	1.101	981	1.163
4000	Betriebliche Erträge	€ / ha LF	4.635	4.037	4.946
5000	Betriebliche Aufwendungen	€ / ha LF	3.534	3.056	3.782
7000	<b>Finanzergebnis</b>	€ / ha LF	-51	-42	-56
7230	dar. Zinsaufwand	€ / ha LF	48	42	51
7800	Steuern vom Einkommen u. Ertrag	€ / ha LF	0	0	0
7900	Sonstige Steuern	€ / ha LF	10	10	10
7910	Unternehmensertrag	€ / ha LF	4.636	4.037	4.947
7920	Unternehmensaufwand vor Steuern	€ / ha LF	3.596	3.108	3.849
<b>Rentabilität</b>					
9000	Gewinn/Jahresübersch. vor Steuern	€ / Betrieb	249.246	125.308	440.786
9000	Gewinn/Jahresübersch. vor Steuern	€ / ha LF	1.040	929	1.097
9004	Ordentliches Ergebnis	€ / Betrieb	242.579	119.333	433.050
9004	Ordentliches Ergebnis	€ / ha LF	1.012	885	1.078
9006	Gewinn + Personalaufwand (ohne BUV)	€ / AK	69.730	56.482	75.054
9007	Ordentliches Ergeb. + Personalaufw. (o. BUV)	€ / AK	68.465	54.081	74.246
9008	Ordentliches Ergeb. + Personalaufw. (o. BUV)	€ / ha LF	1.505	998	1.768
9071	Betriebseinkommen	€ / ha LF	1.703	1.174	1.978
9073	Relative Faktorentlohnung	%	149,0	124,1	158,8
9103	Ordentliche Rentabilitätsrate	%	15,5	9,4	18,1
9120	Gesamtkapitalrentabilität	%	9,5	5,4	11,6
9131	Eigenkapitalrentabilität (ohne Boden)	%	20,7	10,6	25,6
<b>Liquidität / Stabilität</b>					
9601	Liquidität 1. Grades	%	166	118	193
9221	Cashflow I	€ / ha LF	1.418	1.423	1.415
9223	Cashflow III (zur Neufinanzierung verfügbar)	€ / ha LF	754	874	692
9240	Kapitaldienst	€ / ha LF	330	347	321
9231	Langfristige Kapitaldienstgrenze	€ / ha LF	850	710	922
9232	Mittelfristige Kapitaldienstgrenze	€ / ha LF	927	797	995
9233	Kurzfristige Kapitaldienstgrenze	€ / ha LF	1.311	1.271	1.332
9241	Ausschöpf. d. langfr. Kapitaldienstgr.	%	39	49	35
9242	Ausschöpf. d. mittelfr. Kapitaldienstgr.	%	36	44	32
9243	Ausschöpf. d. kurzfr. Kapitaldienstgr.	%	25	27	24
9270	Eigenkapitalquote	%	65	70	63
9230	Eigenkapitalveränderung	€ / ha LF	439	340	491
9239	Bereinigte Eigenkapitalveränderung	€ / ha LF	801	668	871
9238	Bereinigte Eigenkapitalveränderung	€ / AK	36.452	36.186	36.560
<b>Unternehmerfamilie</b>					
9502	Gesamteinkommen	€ / Betrieb	249.380	125.330	441.092
9503	Verfügbares Einkommen	€ / Betrieb	229.780	112.250	411.416
3210	Entnahmen Lebenshaltung	€ / Betrieb	49.353	19.199	95.955
3395	Nettoentnahmen	€ / nAK	47.173	17.809	90.701

# Futterbaubetriebe nach Bestandsgröße Milchkühe

Blatt 1

Kennzahl	Bezeichnung	Maßeinheit	Milchviehbetriebe		
			Alle	bis 100 Milchkühe	über 100 Milchkühe
0001	Betriebe	Anzahl	28	14	13
<b>Faktorausstattung</b>					
1006	Wirtschaftliche Betriebsgröße	€ / ha LF	2.827	2.275	3.112
1030	Landw. genutzte Fläche (LF)	ha / Betrieb	239,7	142,7	354,6
1033	dar. zugepachtete LF (Netto)	ha / Betrieb	171,8	86,0	272,3
1150	Ackerfläche	% LF	72,4	72,9	73,8
1160	Dauergrünland	% LF	27,6	27,1	26,2
1056	Ertragsmesszahl	EMZ / a	37	32	39
1110	Arbeitskräfte insgesamt	AK / Betrieb	5,27	2,44	8,65
1113	dar. Familienarbeitskräfte	FAK / Betrieb	1,99	2,15	1,90
1120	Nicht entlohnte Arbeitskräfte	nAK / Betrieb	1,99	2,15	1,90
1114	AK-Besatz	AK / 100 ha LF	2,20	1,71	2,44
1130	Lohnansatz	€ / Betrieb	70.749	74.511	69.716
<b>Produktionsstruktur</b>					
1151	Ackerfläche (Anfang des Jahres)	ha AF / Betrieb	171,0	102,9	257,5
1210	dar. Getreide (ohne Körnermais)	% AF	48,1	56,0	44,7
1230	dar. Ölrüchte, Hülsenfr., Faserpflanzen	% AF	12,1	14,7	11,0
1237	dar. Winterraps	% AF	10,7	11,2	10,5
1240	dar. Kartoffeln	% AF	0,0	0,0	0,1
1250	dar. Zuckerrüben	% AF	0,7	0,0	1,0
1271	dar. Silomais	% AF	23,8	18,9	25,9
1275	dar. sonst. Ackerfutter	% AF	11,2	8,4	12,3
1284	dar. nachwachs. Rohstoffe / Energiepflanzen	% AF	0,0	0,0	0,0
1300	Viehbesatz	VE / 100 ha LF	99,1	74,1	110,3
1330	dar. Rinder	VE / 100 ha LF	97,6	73,8	108,2
1335	dar. Milchkühe	VE / 100 ha LF	64,0	46,3	73,2
1336	dar. Mutter- und Ammenkühe	VE / 100 ha LF	0,7	0,1	0,1
1339	dar. Jung- und Mastvieh	VE / 100 ha LF	26,1	21,0	28,4
1350	dar. Schweine	VE / 100 ha LF	1,2	0,0	1,8
1351	dar. Mastschweine und Läufer	VE / 100 ha LF	1,2	0,0	1,8
1352	dar. Zuchtsauen	VE / 100 ha LF	0,0	0,0	0,0
1340	dar. Schafe	VE / 100 ha LF	0,0	0,0	0,0
1320	dar. Pferde	VE / 100 ha LF	0,2	0,1	0,3
1391	Rauhfuttermehrer	GV / Betrieb	234,4	105,4	384,6
<b>Erträge, Leistungen, Preise</b>					
1411	Getreide (ohne Körnermais)	dt / ha	63	58	65
1420	dar. Weizen	dt / ha	68	64	71
1426	dar. Wintergerste	dt / ha	70	63	73
1427	dar. Sommergerste	dt / ha	51	47	53
1433	dar. Roggen	dt / ha	55	48	62
1434	dar. Triticale	dt / ha	54	68	47
1465	Raps	dt / ha	35	29	38
1472	Kartoffeln	dt / ha	150		150
1473	Zuckerrüben	dt / ha	626		626
1631	Milchleistung (4 % Fett)	kg / Kuh	8.969	8.123	9.201
1632	Milchleistung (nat. Fettgehalt)	kg / Kuh	8.772	8.058	8.968
1612	Lebend geborene Ferkel	Ferkel / Sau			
1511	Getreideerlös insges.(netto; o. Körnermais)	€ / dt	28,39	28,03	28,53
1520	Weizenerlös (netto)	€ / dt	30,23	28,35	30,98
1526	Wintergersteerlös (netto)	€ / dt	24,56	25,64	24,23
1527	Sommergersteerlös (netto)	€ / dt	29,93	31,10	29,23
1533	Roggenerlös (netto)	€ / dt	30,20	24,86	34,76
1534	Triticaleerlös (netto)	€ / dt	26,03	24,51	26,22
1565	Rapselerlös (netto)	€ / dt	67,40	64,72	68,34
1572	Kartoffelerlös (netto)	€ / dt	51,13		51,13
1573	Zuckerrübenerlös (netto)	€ / dt	3,93		3,93
1731	Milcherlös (netto bei 4 % Fett)	€ / dt	51,63	51,37	51,70
1732	Milcherlös (netto bei nat. Fettgehalt)	€ / dt	52,79	51,79	53,04

Kenn- zahl	Bezeichnung	Maß- einheit	Milchviehbetriebe		
			Alle	bis 100 Milchkühe	über 100 Milchkühe
0001	Betriebe	Anzahl	28	14	13
<b>Bilanz</b>					
2000	Summe Aktiva (Bilanzvermögen)	€ / Betrieb	1.926.097	1.062.211	2.966.389
2000	Summe Aktiva (Bilanzvermögen)	€ / ha LF	8.036	7.444	8.366
2100	Sachanlagen gesamt	€ / ha LF	5.687	6.013	5.589
2111	dar. Boden	€ / ha LF	2.074	3.243	1.574
2115	dar. Gebäude, baul. Anlagen	€ / ha LF	1.232	820	1.433
2120	dar. techn. Anlagen u. Maschinen	€ / ha LF	2.167	1.795	2.339
2130	dar. andere Anlagen insges.	€ / ha LF	65	87	56
2160	dar. Anlagen im Bau, Anzahlungen	€ / ha LF	133	16	187
2200	Finanzanlagen	€ / ha LF	30	25	32
2211	dar. Anteile an verbund. Untern.	€ / ha LF	4	0	5
2213	dar. Beteiligungen	€ / ha LF	23	24	24
2300	Tiervermögen	€ / ha LF	680	476	772
2320	dar. Rinder	€ / ha LF	674	474	763
2330	dar. Schweine	€ / ha LF	3	0	4
2400	Umlaufvermögen (ohne Tiere)	€ / ha LF	1.621	925	1.949
2410	dav. Vorräte	€ / ha LF	493	414	539
2412	dar. Feldinventar	€ / ha LF	327	364	317
2420	dav. Finanzumlaufvermögen	€ / ha LF	1.128	511	1.411
2431	dar. Forderungen aus Liefer. u. Leist.	€ / ha LF	283	137	352
2450	dar. Bank, Kasse	€ / ha LF	622	276	777
9041	Eigenkapital	€ / ha LF	5.235	5.745	5.042
3600	dar. Geschäftsguth., gez. Kapital	€ / ha LF	0	0	0
3140	Sonderposten gesamt	€ / ha LF	397	106	531
3400	Rückstellungen	€ / ha LF	59	15	79
3500	Verbindlichkeiten	€ / ha LF	2.538	1.617	2.979
3510	dar. geg. Kreditinstituten	€ / ha LF	2.148	1.363	2.523
3521	dar. aus Lieferungen u. Leistungen	€ / ha LF	290	248	312
9280	Anlagenintensität	%	61	66	60
9292	Fremdkapitaldeckung II	%	164	198	156
<b>Investitionen, Finanzierung</b>					
8300	Bruttoinvestitionen	€ / ha LF	980	666	1.133
8231	Zugang Boden	€ / ha LF	75	111	59
8232	Zugang Wirtschaftsgeb.u.baul. Anl.	€ / ha LF	7	4	9
8251	Zugang Anlagen im Bau, Anzahlung	€ / ha LF	452	9	655
8241	Zugang techn. Anlagen u. Masch.	€ / ha LF	357	557	276
2800	Veränderung Tiervermögen	€ / ha LF	13	-17	25
8400	Nettoinvestitionen	€ / ha LF	502	199	647
8401	Nettoinvestitionen	€ / AK	22.841	11.666	26.524
8404	Veränderung Sachanlageverm. (o. Boden)	%	12	4	15
9314	Nettoverbindlichkeiten	€ / ha LF	1.410	1.106	1.568
9315	Veränd. Nettoverbindlichkeiten	€ / ha LF	94	-148	201
9318	Tilg. von Verbindlichkeiten gesamt	€ / ha LF	282	243	297
2920	Veränd. Finanzumlaufvermögen	€ / ha LF	290	128	374
3822	Veränderung Sonder-AfA	€ / ha LF	0	0	0



Kennzahl	Bezeichnung	Maßeinheit	Milchviehbetriebe		
			Alle	bis 100 Milchkühe	über 100 Milchkühe
0001	Betriebe	Anzahl	28	14	13
<b>Gewinn- und Verlustrechnung</b>					
<b>Ertrag</b>					
4010	<b>Umsatzerlöse</b>	€ / ha LF	4.181	2.844	4.838
4100	dar. landwirtschaftl. Pflanzenprod.	€ / ha LF	669	551	735
4112	dar. Getreide (ohne Körnermais)	€ / ha LF	372	356	388
4120	dar. Ölf., Hülsenfr., Faserpfl.	€ / ha LF	181	153	198
4130	dar. Kartoffeln	€ / ha LF	1	0	2
4140	dar. Zuckerrüben	€ / ha LF	12	0	18
4173	dar. nachwachs. Rohstoffe / Energiepfl.	€ / ha LF	0	0	0
4200	dar. Tierproduktion	€ / ha LF	3.268	2.154	3.815
4220	dar. Rinder	€ / ha LF	316	231	350
4230	dar. Milch	€ / ha LF	2.922	1.908	3.428
4240	dar. Schweine	€ / ha LF	23	0	34
4260	dar. Geflügel, Eier	€ / ha LF	3	10	1
4300	dar. Obst, Weinbau	€ / ha LF	0	0	0
4360	dar. Nebenbetr., Handel, Dienstleist.	€ / ha LF	239	126	287
4378	dar. Mieten u. Pachten	€ / ha LF	24	23	24
4385	dar. Biogas, Strom, erneuerbare Energien	€ / ha LF	165	53	217
4368	dar. Lohnarbeit, Masch.miete	€ / ha LF	20	17	22
4400	<b>Bestandsveränderungen</b>	€ / ha LF	24	-22	44
4500	<b>Sonst. betr. Erträge</b>	€ / ha LF	430	451	419
4510	dar. Zulagen u. Zuschüsse	€ / ha LF	330	364	312
4660	dar. betriebsbezogene Zahlungen	€ / ha LF	283	308	268
4670	dar. EU-Direktzahlungen	€ / ha LF	251	262	245
4671	dav. Basisprämie	€ / ha LF	163	166	161
4672	dav. Greening-Prämie	€ / ha LF	78	78	77
4673	dav. Umverteilungsprämie	€ / ha LF	9	14	7
4674	dav. Förderung für Junglandwirte	€ / ha LF	1	4	0
4680	dar. Ausgleichszulage	€ / ha LF	16	28	12
4690	dar. für umweltger. Agrarprod.	€ / ha LF	16	17	10
4698	dar. sonstige Zuschüsse	€ / ha LF	0	0	0
4520	dar. aufwandsbezogene Zahlungen	€ / ha LF	44	54	41
4560	dar. Agrardieselerstattung	€ / ha LF	34	29	37
4550	dar. Investitionszuschüsse	€ / ha LF	7	24	0
4900	dar. zeitraumfremde Erträge	€ / ha LF	32	38	30
<b>Aufwand</b>					
5100	<b>Materialaufwand</b>	€ / ha LF	1.866	1.311	2.140
5110	dar. Pflanzenproduktion	€ / ha LF	423	426	430
5111	dar. Saat- u. Pflanzgut	€ / ha LF	104	87	113
5112	dar. Düngemittel	€ / ha LF	187	219	177
5113	dar. Pflanzenschutz	€ / ha LF	73	79	72
5210	dar. Tierproduktion	€ / ha LF	890	479	1.086
5211	dar. Tierzukauf	€ / ha LF	26	25	27
5280	dar. Futtermittelzukauf	€ / ha LF	659	294	833
5292	dar. Tierarzt	€ / ha LF	80	53	94
5293	dar. Besamung	€ / ha LF	32	31	34
5294	dar. sonst. bezogene Leist. Tierprod.	€ / ha LF	50	44	51
5330	dar. Nebenbetr., Handel, Dienstleist.	€ / ha LF	10	13	6
5350	dar. sonst. Materialaufwand	€ / ha LF	543	389	619
5352	dar. Heizmat., Strom	€ / ha LF	94	61	110
5354	dar. Wasser, Abwasser	€ / ha LF	15	13	16
5355	dar. Treib- u. Schmierstoffe	€ / ha LF	258	227	277
5357	dar. Lohnarbeit, Masch.miete	€ / ha LF	167	88	202

Kenn- zahl	Bezeichnung	Maß- einheit	Milchviehbetriebe		
			Alle	bis 100 Milchkühe	über 100 Milchkühe
0001	Betriebe	Anzahl	28	14	13
<b>Aufwand</b>					
5500	<b>Personalaufwand (ohne BUV)</b>	€ / ha LF	493	51	696
5501	Personalaufwand (ohne BUV)	€ / eAK	36.023	24.997	36.530
5600	<b>Betriebswirtschaftliche AfA</b>	€ / ha LF	461	440	474
5636	dar. Wirtschaftsgeb. u. baul. Anl.	€ / ha LF	77	57	87
5642	dar. Maschinen u. Geräte	€ / ha LF	231	283	209
5641	dar. Betriebsvorrichtungen	€ / ha LF	121	71	143
5700	<b>Sonst. betriebl. Aufwand</b>	€ / ha LF	713	593	778
5710	dar. Unterhaltung	€ / ha LF	374	282	421
5715	dar. Gebäude u. baul. Anlagen	€ / ha LF	135	70	166
5720	dar. techn. Anl., Masch., Fuhrp.	€ / ha LF	238	212	254
5730	dar. Betriebsversicherung	€ / ha LF	100	86	106
5731	dar. betriebliche Unfallversicherung	€ / ha LF	28	31	27
5742	dar. Pachten	€ / ha LF	137	114	150
5765	Pachtpreis / ha Pachtfläche	€ / ha	191	186	196
5764	dar. zeitraumzugehörige Vorsteuer	€ / ha LF	4	0	6
5770	dar. zeitraumfremder Aufwand	€ / ha LF	4	5	4
<b>Unternehmensergebnis</b>					
6000	<b>Betriebsergebnis</b>	€ / ha LF	1.101	877	1.213
4000	Betriebliche Erträge	€ / ha LF	4.635	3.274	5.301
5000	Betriebliche Aufwendungen	€ / ha LF	3.534	2.396	4.088
7000	<b>Finanzergebnis</b>	€ / ha LF	-51	-32	-60
7230	dar. Zinsaufwand	€ / ha LF	48	32	56
7800	Steuern vom Einkommen u. Ertrag	€ / ha LF	0	0	0
7900	Sonstige Steuern	€ / ha LF	10	12	9
7910	Unternehmensertrag	€ / ha LF	4.636	3.274	5.303
7920	Unternehmensaufwand vor Steuern	€ / ha LF	3.596	2.440	4.159
<b>Rentabilität</b>					
9000	Gewinn/Jahresübersch. vor Steuern	€ / Betrieb	249.246	118.958	405.569
9000	Gewinn/Jahresübersch. vor Steuern	€ / ha LF	1.040	834	1.144
9004	Ordentliches Ergebnis	€ / Betrieb	242.579	114.194	396.342
9004	Ordentliches Ergebnis	€ / ha LF	1.012	800	1.118
9006	Gewinn + Personalaufwand (ohne BUV)	€ / AK	69.730	51.800	75.382
9007	Ordentliches Ergeb. + Personalaufw. (o. BUV)	€ / AK	68.465	49.845	74.316
9008	Ordentliches Ergeb. + Personalaufw. (o. BUV)	€ / ha LF	1.505	851	1.814
9071	Betriebseinkommen	€ / ha LF	1.703	1.022	2.028
9073	Relative Faktorentlohnung	%	149,0	113,5	160,3
9103	Ordentliche Rentabilitätsrate	%	15,5	8,5	17,4
9120	Gesamtkapitalrentabilität	%	9,5	4,2	11,7
9131	Eigenkapitalrentabilität (ohne Boden)	%	20,7	7,8	25,0
<b>Liquidität / Stabilität</b>					
9601	Liquidität 1. Grades	%	166	102	182
9221	Cashflow I	€ / ha LF	1.418	1.309	1.481
9223	Cashflow III (zur Neufinanzierung verfügbar)	€ / ha LF	754	821	746
9240	Kapitaldienst	€ / ha LF	330	275	353
9231	Langfristige Kapitaldienstgrenze	€ / ha LF	850	614	974
9232	Mittelfristige Kapitaldienstgrenze	€ / ha LF	927	672	1.061
9233	Kurzfristige Kapitaldienstgrenze	€ / ha LF	1.311	1.055	1.448
9241	Ausschöpf. d. langfr. Kapitaldienstgr.	%	39	45	36
9242	Ausschöpf. d. mittelfr. Kapitaldienstgr.	%	36	41	33
9243	Ausschöpf. d. kurzfr. Kapitaldienstgr.	%	25	26	24
9270	Eigenkapitalquote	%	65	77	60
9230	Eigenkapitalveränderung	€ / ha LF	439	348	491
9239	Bereinigte Eigenkapitalveränderung	€ / ha LF	801	582	918
9238	Bereinigte Eigenkapitalveränderung	€ / AK	36.452	34.092	37.612
<b>Unternehmerfamilie</b>					
9502	Gesamteinkommen	€ / Betrieb	249.380	119.163	405.636
9503	Verfügbares Einkommen	€ / Betrieb	229.780	95.109	389.326
3210	Entnahmen Lebenshaltung	€ / Betrieb	49.353	20.017	84.283
3395	Nettoentnahmen	€ / nAK	47.173	17.249	83.360

# Verbundbetriebe – Gesamt

Blatt 1

Kennzahl	Bezeichnung	Maßeinheit	Betriebe gesamt
0001	Betriebe	Anzahl	6
<b>Faktorausstattung</b>			
1006	Wirtschaftliche Betriebsgröße	€ / ha LF	1.353
1030	Landw. genutzte Fläche (LF)	ha / Betrieb	307,9
1033	dar. zugepachtete LF (Netto)	ha / Betrieb	211,5
1150	Ackerfläche	% LF	73,7
1160	Dauergrünland	% LF	26,3
1056	Ertragsmesszahl	EMZ / a	30
1110	Arbeitskräfte insgesamt	AK / Betrieb	5,54
1113	dar. Familienarbeitskräfte	FAK / Betrieb	1,77
1120	Nicht entlohnte Arbeitskräfte	nAK / Betrieb	1,77
1114	AK-Besatz	AK / 100 ha LF	1,80
1130	Lohnansatz	€ / Betrieb	62.283
<b>Produktionsstruktur</b>			
1151	Ackerfläche (Anfang des Jahres)	ha AF / Betrieb	212,2
1210	dar. Getreide (ohne Körnermais)	% AF	65,9
1230	dar. Ölfrüchte, Hülsenfr., Faserpflanzen	% AF	14,0
1237	dar. Winterraps	% AF	10,5
1240	dar. Kartoffeln	% AF	0,4
1250	dar. Zuckerrüben	% AF	1,0
1271	dar. Silomais	% AF	6,9
1275	dar. sonst. Ackerfutter	% AF	8,9
1284	dar. nachwachs. Rohstoffe / Energiepflanzen	% AF	0,0
1300	Viehbesatz	VE / 100 ha LF	51,9
1330	dar. Rinder	VE / 100 ha LF	48,4
1335	dar. Milchkühe	VE / 100 ha LF	13,0
1336	dar. Mutter- und Ammenkühe	VE / 100 ha LF	13,9
1339	dar. Jung- und Mastvieh	VE / 100 ha LF	15,0
1350	dar. Schweine	VE / 100 ha LF	0,1
1351	dar. Mastschweine und Läufer	VE / 100 ha LF	0,1
1352	dar. Zuchtsauen	VE / 100 ha LF	0,0
1340	dar. Schafe	VE / 100 ha LF	0,1
1320	dar. Pferde	VE / 100 ha LF	3,0
1391	Rauhfuttermittelverzehr	GV / Betrieb	164,7
<b>Erträge, Leistungen, Preise</b>			
1411	Getreide (ohne Körnermais)	dt / ha	53
1420	dar. Weizen	dt / ha	58
1426	dar. Wintergerste	dt / ha	75
1427	dar. Sommergerste	dt / ha	30
1433	dar. Roggen	dt / ha	43
1434	dar. Triticale	dt / ha	66
1465	Raps	dt / ha	20
1472	Kartoffeln	dt / ha	249
1473	Zuckerrüben	dt / ha	959
1631	Milchleistung (4 % Fett)	kg / Kuh	9.354
1632	Milchleistung (nat. Fettgehalt)	kg / Kuh	9.449
1612	Lebend geborene Ferkel	Ferkel / Sau	
1511	Getreideerlös insges. (netto; o. Körnermais)	€ / dt	28,95
1520	Weizenerlös (netto)	€ / dt	28,42
1526	Wintergersteerlös (netto)	€ / dt	25,47
1527	Sommergersteerlös (netto)	€ / dt	34,03
1533	Roggenerlös (netto)	€ / dt	29,88
1534	Triticaleerlös (netto)	€ / dt	26,85
1565	Rapselerlös (netto)	€ / dt	57,25
1572	Kartoffelerlös (netto)	€ / dt	27,23
1573	Zuckerrübenerlös (netto)	€ / dt	2,99
1731	Milcherlös (netto bei 4 % Fett)	€ / dt	55,54
1732	Milcherlös (netto bei nat. Fettgehalt)	€ / dt	54,96

Kennzahl	Bezeichnung	Maßeinheit	Betriebe gesamt
0001	Betriebe	Anzahl	6
<b>Bilanz</b>			
2000	Summe Aktiva (Bilanzvermögen)	€ / Betrieb	1.976.721
2000	Summe Aktiva (Bilanzvermögen)	€ / ha LF	6.421
2100	Sachanlagen gesamt	€ / ha LF	4.870
2111	dar. Boden	€ / ha LF	3.096
2115	dar. Gebäude, baul. Anlagen	€ / ha LF	584
2120	dar. techn. Anlagen u. Maschinen	€ / ha LF	1.059
2130	dar. andere Anlagen insges.	€ / ha LF	46
2160	dar. Anlagen im Bau, Anzahlungen	€ / ha LF	26
2200	Finanzanlagen	€ / ha LF	29
2211	dar. Anteile an verbund. Untern.	€ / ha LF	0
2213	dar. Beteiligungen	€ / ha LF	1
2300	Tiervermögen	€ / ha LF	348
2320	dar. Rinder	€ / ha LF	300
2330	dar. Schweine	€ / ha LF	0
2400	Umlaufvermögen (ohne Tiere)	€ / ha LF	1.173
2410	dav. Vorräte	€ / ha LF	411
2412	dar. Feldinventar	€ / ha LF	384
2420	dav. Finanzumlaufvermögen	€ / ha LF	762
2431	dar. Forderungen aus Liefer. u. Leist.	€ / ha LF	145
2450	dar. Bank, Kasse	€ / ha LF	600
9041	Eigenkapital	€ / ha LF	4.930
3600	dar. Geschäftsguth., gez. Kapital	€ / ha LF	0
3140	Sonderposten gesamt	€ / ha LF	36
3400	Rückstellungen	€ / ha LF	48
3500	Verbindlichkeiten	€ / ha LF	1.425
3510	dar. geg. Kreditinstituten	€ / ha LF	504
3521	dar. aus Lieferungen u. Leistungen	€ / ha LF	173
9280	Anlagenintensität	%	53
9292	Fremdkapitaldeckung II	%	182
<b>Investitionen, Finanzierung</b>			
8300	Bruttoinvestitionen	€ / ha LF	484
8231	Zugang Boden	€ / ha LF	78
8232	Zugang Wirtschaftsgeb.u.baul. Anl.	€ / ha LF	7
8251	Zugang Anlagen im Bau, Anzahlung	€ / ha LF	5
8241	Zugang techn. Anlagen u. Masch.	€ / ha LF	384
2800	Veränderung Tiervermögen	€ / ha LF	-37
8400	Nettoinvestitionen	€ / ha LF	38
8401	Nettoinvestitionen	€ / AK	2.129
8404	Veränderung Sachanlageverm. (o. Boden)	%	-2
9314	Nettoverbindlichkeiten	€ / ha LF	663
9315	Veränd. Nettoverbindlichkeiten	€ / ha LF	-438
9318	Tilg. von Verbindlichkeiten gesamt	€ / ha LF	82
2920	Veränd. Finanzumlaufvermögen	€ / ha LF	291
3822	Veränderung Sonder-AfA	€ / ha LF	0

Kennzahl	Bezeichnung	Maßeinheit	Betriebe gesamt
0001	Betriebe	Anzahl	6
<b>Gewinn- und Verlustrechnung</b>			
<b>Ertrag</b>			
4010	<b>Umsatzerlöse</b>	€ / ha LF	2.300
4100	dar. landwirtschaftl. Pflanzenprod.	€ / ha LF	703
4112	dar. Getreide (ohne Körnermais)	€ / ha LF	563
4120	dar. Ölfr., Hülsenfr., Faserpfl.	€ / ha LF	86
4130	dar. Kartoffeln	€ / ha LF	17
4140	dar. Zuckerrüben	€ / ha LF	19
4173	dar. nachwachs. Rohstoffe / Energiepfl.	€ / ha LF	0
4200	dar. Tierproduktion	€ / ha LF	1.098
4220	dar. Rinder	€ / ha LF	306
4230	dar. Milch	€ / ha LF	672
4240	dar. Schweine	€ / ha LF	1
4260	dar. Geflügel, Eier	€ / ha LF	8
4300	dar. Obst, Weinbau	€ / ha LF	0
4360	dar. Nebenbetr., Handel, Dienstleist.	€ / ha LF	417
4378	dar. Mieten u. Pachten	€ / ha LF	91
4385	dar. Biogas, Strom, erneuerbare Energien	€ / ha LF	271
4368	dar. Lohnarbeit, Masch.miete	€ / ha LF	38
4400	<b>Bestandsveränderungen</b>	€ / ha LF	8
4500	<b>Sonst. betr. Erträge</b>	€ / ha LF	790
4510	dar. Zulagen u. Zuschüsse	€ / ha LF	428
4660	dar. betriebsbezogene Zahlungen	€ / ha LF	399
4670	dar. EU-Direktzahlungen	€ / ha LF	251
4671	dav. Basisprämie	€ / ha LF	165
4672	dav. Greening-Prämie	€ / ha LF	80
4673	dav. Umverteilungsprämie	€ / ha LF	6
4674	dav. Förderung für Junglandwirte	€ / ha LF	0
4680	dar. Ausgleichszulage	€ / ha LF	46
4690	dar. für umweltger. Agrarprod.	€ / ha LF	95
4698	dar. sonstige Zuschüsse	€ / ha LF	1
4520	dar. aufwandsbezogene Zahlungen	€ / ha LF	25
4560	dar. Agrardieselerstattung	€ / ha LF	24
4550	dar. Investitionszuschüsse	€ / ha LF	0
4900	dar. zeitraumfremde Erträge	€ / ha LF	150
<b>Aufwand</b>			
5100	<b>Materialaufwand</b>	€ / ha LF	1.106
5110	dar. Pflanzenproduktion	€ / ha LF	518
5111	dar. Saat- u. Pflanzgut	€ / ha LF	71
5112	dar. Düngemittel	€ / ha LF	250
5113	dar. Pflanzenschutz	€ / ha LF	95
5210	dar. Tierproduktion	€ / ha LF	266
5211	dar. Tierzukauf	€ / ha LF	25
5280	dar. Futtermittelzukauf	€ / ha LF	155
5292	dar. Tierarzt	€ / ha LF	31
5293	dar. Besamung	€ / ha LF	6
5294	dar. sonst. bezogene Leist. Tierprod.	€ / ha LF	30
5330	dar. Nebenbetr., Handel, Dienstleist.	€ / ha LF	19
5350	dar. sonst. Materialaufwand	€ / ha LF	260
5352	dar. Heizmat., Strom	€ / ha LF	50
5354	dar. Wasser, Abwasser	€ / ha LF	6
5355	dar. Treib- u. Schmierstoffe	€ / ha LF	186
5357	dar. Lohnarbeit, Masch.miete	€ / ha LF	15

Kennzahl	Bezeichnung	Maßeinheit	Betriebe gesamt
0001	Betriebe	Anzahl	6
<b>Aufwand</b>			
5500	<b>Personalaufwand (ohne BUV)</b>	€ / ha LF	425
5501	Personalaufwand (ohne BUV)	€ / eAK	34.714
5600	<b>Betriebswirtschaftliche AfA</b>	€ / ha LF	368
5636	dar. Wirtschaftsgeb. u. baul. Anl.	€ / ha LF	62
5642	dar. Maschinen u. Geräte	€ / ha LF	270
5641	dar. Betriebsvorrichtungen	€ / ha LF	1
5700	<b>Sonst. betriebl. Aufwand</b>	€ / ha LF	639
5710	dar. Unterhaltung	€ / ha LF	229
5715	dar. Gebäude u. baul. Anlagen	€ / ha LF	57
5720	dar. techn. Anl., Masch., Fuhrp.	€ / ha LF	172
5730	dar. Betriebsversicherung	€ / ha LF	95
5731	dar. betriebliche Unfallversicherung	€ / ha LF	26
5742	dar. Pachten	€ / ha LF	140
5765	Pachtpreis / ha Pachtfläche	€ / ha	484
5764	dar. zeitraumzugehörige Vorsteuer	€ / ha LF	0
5770	dar. zeitraumfremder Aufwand	€ / ha LF	76
<b>Unternehmensergebnis</b>			
6000	<b>Betriebsergebnis</b>	€ / ha LF	558
4000	Betriebliche Erträge	€ / ha LF	3.097
5000	Betriebliche Aufwendungen	€ / ha LF	2.539
7000	<b>Finanzergebnis</b>	€ / ha LF	-15
7230	dar. Zinsaufwand	€ / ha LF	15
7800	Steuern vom Einkommen u. Ertrag	€ / ha LF	0
7900	Sonstige Steuern	€ / ha LF	11
7910	Unternehmensertrag	€ / ha LF	3.097
7920	Unternehmensaufwand vor Steuern	€ / ha LF	2.565
<b>Rentabilität</b>			
9000	Gewinn/Jahresübersch. vor Steuern	€ / Betrieb	163.893
9000	Gewinn/Jahresübersch. vor Steuern	€ / ha LF	532
9004	Ordentliches Ergebnis	€ / Betrieb	141.043
9004	Ordentliches Ergebnis	€ / ha LF	458
9006	Gewinn + Personalaufwand (ohne BUV)	€ / AK	53.217
9007	Ordentliches Ergeb. + Personalaufw. (o. BUV)	€ / AK	49.092
9008	Ordentliches Ergeb. + Personalaufw. (o. BUV)	€ / ha LF	883
9071	Betriebseinkommen	€ / ha LF	1.072
9073	Relative Faktorentlohnung	%	119,0
9103	Ordentliche Rentabilitätsrate	%	8,3
9120	Gesamtkapitalrentabilität	%	4,2
9131	Eigenkapitalrentabilität (ohne Boden)	%	12,6
<b>Liquidität / Stabilität</b>			
9601	Liquidität 1. Grades	%	323
9221	Cashflow I	€ / ha LF	969
9223	Cashflow III (zur Neufinanzierung verfügbar)	€ / ha LF	953
9240	Kapitaldienst	€ / ha LF	97
9231	Langfristige Kapitaldienstgrenze	€ / ha LF	437
9232	Mittelfristige Kapitaldienstgrenze	€ / ha LF	499
9233	Kurzfristige Kapitaldienstgrenze	€ / ha LF	805
9241	Ausschöpf. d. langfr. Kapitaldienstgr.	%	22
9242	Ausschöpf. d. mittelfr. Kapitaldienstgr.	%	19
9243	Ausschöpf. d. kurzfr. Kapitaldienstgr.	%	12
9270	Eigenkapitalquote	%	77
9230	Eigenkapitalveränderung	€ / ha LF	457
9239	Bereinigte Eigenkapitalveränderung	€ / ha LF	421
9238	Bereinigte Eigenkapitalveränderung	€ / AK	23.406
<b>Unternehmerfamilie</b>			
9502	Gesamteinkommen	€ / Betrieb	162.201
9503	Verfügbares Einkommen	€ / Betrieb	149.852
3210	Entnahmen Lebenshaltung	€ / Betrieb	6.162
3395	Nettoentnahmen	€ / nAK	-10.613

# Juristische Personen

## Betriebsformen – Gesamt

Blatt 1

Kennzahl	Bezeichnung	Maßeinheit	Betriebe gesamt	Ackerbau- betriebe	Futterbau- betriebe	Veredlungs- betriebe	Verbund- betriebe
0001	Betriebe	Anzahl	145	26	71	10	38
<b>Faktorausstattung</b>							
1006	Wirtschaftliche Betriebsgröße	€ / ha LF	2.105	1.194	2.367	3.612	2.017
1030	Landw. genutzte Fläche (LF)	ha / Betrieb	1.398,7	1.218,6	1.418,4	547,7	1.709,1
1033	dar. zugepachtete LF (Netto)	ha / Betrieb	996,3	894,7	1.009,0	341,1	1.214,4
1150	Ackerfläche	% LF	81,6	84,9	75,9	91,7	87,9
1160	Dauergrünland	% LF	18,1	14,9	23,7	8,3	11,7
1056	Ertragsmesszahl	EMZ / a	39	42	35	36	45
1110	Arbeitskräfte insgesamt	AK / Betrieb	30,48	14,58	37,08	13,78	33,43
1114	AK-Besatz	AK / 100 ha LF	2,18	1,20	2,61	2,52	1,96
<b>Produktionsstruktur</b>							
1151	Ackerfläche (Anfang des Jahres)	ha AF / Betrieb	1.148,2	1.014,4	1.080,6	497,4	1.537,1
1210	dar. Getreide (ohne Körnermais)	% AF	50,3	52,4	48,0	59,1	51,5
1230	dar. Ölfrüchte, Hülsenfr., Faserpflanzen	% AF	17,9	19,8	16,9	23,9	17,9
1237	dar. Winterraps	% AF	15,5	16,0	15,1	15,9	15,8
1240	dar. Kartoffeln	% AF	0,9	1,8	0,5	0,0	1,1
1250	dar. Zuckerrüben	% AF	1,6	1,7	0,8	1,4	2,5
1271	dar. Silomais	% AF	14,4	8,6	18,9	3,1	12,1
1275	dar. sonst. Ackerfutter	% AF	6,1	3,7	8,1	2,7	4,9
1284	dar. nachwachs. Rohstoffe / Energiepflanzen	% AF	1,0	1,1	0,4	0,0	2,0
1300	Viehbesatz	VE / 100 ha LF	63,3	18,3	75,4	215,7	53,6
1330	dar. Rinder	VE / 100 ha LF	52,0	13,9	74,6	2,6	39,7
1335	dar. Milchkühe	VE / 100 ha LF	32,0	4,5	47,3	0,0	24,3
1336	dar. Mutter- und Ammenkühe	VE / 100 ha LF	1,6	2,6	1,8	1,1	1,0
1339	dar. Jung- und Mastvieh	VE / 100 ha LF	12,1	5,6	16,7	1,2	8,9
1350	dar. Schweine	VE / 100 ha LF	10,3	4,4	0,6	190,8	13,1
1351	dar. Mastschweine und Läufer	VE / 100 ha LF	6,9	2,8	0,3	125,7	9,1
1352	dar. Zuchtsauen	VE / 100 ha LF	0,7	0,2	0,1	13,0	0,9
1340	dar. Schafe	VE / 100 ha LF	0,1	0,0	0,1	0,0	0,2
1320	dar. Pferde	VE / 100 ha LF	0,0	0,0	0,0	0,0	0,0
1391	Rauhfuttermehrer	GV / Betrieb	729,8	169,0	1.061,1	14,6	682,8
<b>Erträge, Leistungen, Preise</b>							
1411	Getreide (ohne Körnermais)	dt / ha	64	65	62	58	67
1420	dar. Weizen	dt / ha	67	70	65	59	68
1426	dar. Wintergerste	dt / ha	74	74	72	65	76
1427	dar. Sommergerste	dt / ha	48	43	47	51	52
1433	dar. Roggen	dt / ha	50	47	50	57	51
1434	dar. Triticale	dt / ha	51	50	52	55	50
1465	Raps	dt / ha	35	36	35	35	35
1472	Kartoffeln	dt / ha	354	355	294		388
1473	Zuckerrüben	dt / ha	691	699	639	646	713
1631	Milchleistung (4 % Fett)	kg / Kuh	9.825	9.475	9.798		9.939
1632	Milchleistung (nat. Fettgehalt)	kg / Kuh	10.046	9.296	10.052		10.095
1612	Lebend geborene Ferkel	Ferkel / Sau	25	28	19	18	34
1511	Getreideerlös insges. (netto; o. Körnermais)	€ / dt	27,10	27,93	27,79	25,17	26,30
1520	Weizenerlös (netto)	€ / dt	28,02	29,48	28,39	29,93	27,06
1526	Wintergersteerlös (netto)	€ / dt	24,66	24,73	26,04	22,10	23,94
1527	Sommergersteerlös (netto)	€ / dt	29,64	33,91	29,08	17,42	31,71
1533	Roggenerlös (netto)	€ / dt	24,86	29,59	23,87	22,24	23,30
1534	Triticaleerlös (netto)	€ / dt	27,75	26,16	23,81	16,48	32,23
1565	Rapselerlös (netto)	€ / dt	61,20	62,07	59,27	62,07	63,00
1572	Kartoffelerlös (netto)	€ / dt	20,43	24,46	21,78		16,59
1573	Zuckerrübenelerlös (netto)	€ / dt	4,46	4,54	3,03	5,10	4,98
1731	Milcherlös (netto bei 4 % Fett)	€ / dt	54,30	52,09	54,45		54,02
1732	Milcherlös (netto bei nat. Fettgehalt)	€ / dt	53,10	53,10	53,07		53,19

Kennzahl	Bezeichnung	Maßeinheit	Betriebe gesamt	Ackerbaubetriebe	Futterbaubetriebe	Veredlungsbetriebe	Verbundbetriebe
0001	Betriebe	Anzahl	145	26	71	10	38
<b>Bilanz</b>							
2000	Summe Aktiva (Bilanzvermögen)	€ / Betrieb	10.381.769	6.617.790	11.276.612	6.088.007	12.415.117
2000	Summe Aktiva (Bilanzvermögen)	€ / ha LF	7.422	5.431	7.950	11.115	7.264
2100	Sachanlagen gesamt	€ / ha LF	4.777	3.438	5.288	6.353	4.505
2111	dar. Boden	€ / ha LF	2.084	2.031	1.960	3.189	2.209
2115	dar. Gebäude, baul. Anlagen	€ / ha LF	1.225	401	1.586	1.756	1.023
2120	dar. techn. Anlagen u. Maschinen	€ / ha LF	1.144	762	1.284	1.146	1.113
2130	dar. andere Anlagen insges.	€ / ha LF	157	82	219	256	89
2160	dar. Anlagen im Bau, Anzahlungen	€ / ha LF	157	148	230	6	62
2200	Finanzanlagen	€ / ha LF	224	340	152	71	292
2211	dar. Anteile an verbund. Untern.	€ / ha LF	88	70	69	39	130
2213	dar. Beteiligungen	€ / ha LF	44	75	22	6	64
2300	Tiervermögen	€ / ha LF	373	99	497	536	300
2320	dar. Rinder	€ / ha LF	348	98	495	28	268
2330	dar. Schweine	€ / ha LF	20	0	0	410	27
2400	Umlaufvermögen (ohne Tiere)	€ / ha LF	2.022	1.518	1.990	4.118	2.142
2410	dav. Vorräte	€ / ha LF	775	631	767	1.185	823
2412	dar. Feldinventar	€ / ha LF	253	272	186	419	332
2420	dav. Finanzumlaufvermögen	€ / ha LF	1.247	888	1.222	2.933	1.319
2431	dar. Forderungen aus Liefer. u. Leist.	€ / ha LF	240	140	270	572	215
2450	dar. Bank, Kasse	€ / ha LF	695	483	703	799	777
9041	Eigenkapital	€ / ha LF	4.558	3.495	4.585	5.783	4.929
3600	dar. Geschäftsguth., gez. Kapital	€ / ha LF	159	249	120	206	172
3140	Sonderposten gesamt	€ / ha LF	259	138	344	401	174
3400	Rückstellungen	€ / ha LF	238	159	254	159	259
3500	Verbindlichkeiten	€ / ha LF	2.424	1.663	2.856	4.917	1.915
3510	dar. geg. Kreditinstituten	€ / ha LF	1.836	1.125	2.295	2.829	1.386
3521	dar. aus Lieferungen u. Leistungen	€ / ha LF	193	158	215	301	166
9280	Anlagenintensität	%	54	51	58	41	51
9292	Fremdkapitaldeckung II	%	138	146	124	116	170
<b>Investitionen, Finanzierung</b>							
8300	Bruttoinvestitionen	€ / ha LF	586	430	701	323	504
8231	Zugang Boden	€ / ha LF	59	65	60	98	52
8232	Zugang Wirtschaftsgeb.u.baul. Anl.	€ / ha LF	18	5	22	12	18
8251	Zugang Anlagen im Bau, Anzahlung	€ / ha LF	190	154	252	98	118
8241	Zugang techn. Anlagen u. Masch.	€ / ha LF	217	127	247	82	226
2800	Veränderung Tiervermögen	€ / ha LF	-23	-14	-16	-201	-24
8400	Nettoinvestitionen	€ / ha LF	145	174	195	-146	77
8401	Nettoinvestitionen	€ / AK	6.638	14.539	7.450	-5.819	3.949
8404	Veränderung Sachanlageverm. (o. Boden)	%	2	5	3	-7	0
9314	Nettoverbindlichkeiten	€ / ha LF	1.177	775	1.634	1.984	597
9315	Veränd. Nettoverbindlichkeiten	€ / ha LF	-201	-61	-220	-310	-230
9317	Tilg. lang- u.mittelfr. Verbindlk. geg. Kreditinst.	€ / ha LF	240	147	288	343	201
9318	Tilg. von Verbindlichkeiten gesamt	€ / ha LF	345	248	407	396	291
2920	Veränd. Finanzumlaufvermögen	€ / ha LF	258	98	327	391	217
3822	Veränderung Sonder-AfA	€ / ha LF	0	0	0	0	0



Kennzahl	Bezeichnung	Maßeinheit	Betriebe gesamt	Ackerbau- betriebe	Futterbau- betriebe	Veredlungs- betriebe	Verbund- betriebe
0001	Betriebe	Anzahl	145	26	71	10	38
<b>Gewinn- und Verlustrechnung</b>							
<b>Ertrag</b>							
4010	<b>Umsatzerlöse</b>	€ / ha LF	3.723	2.056	4.117	8.340	3.537
4100	dar. landwirtschaftl. Pflanzenprod.	€ / ha LF	1.004	1.344	704	1.032	1.300
4112	dar. Getreide (ohne Körnermais)	€ / ha LF	545	706	390	579	705
4120	dar. Ölf., Hülsenfr., Faserpfl.	€ / ha LF	269	305	220	313	322
4130	dar. Kartoffeln	€ / ha LF	53	142	24	0	60
4140	dar. Zuckerrüben	€ / ha LF	40	44	13	41	80
4173	dar. nachwachs. Rohstoffe / Energiepfl.	€ / ha LF	16	6	5	0	40
4200	dar. Tierproduktion	€ / ha LF	2.075	358	2.730	4.505	1.692
4220	dar. Rinder	€ / ha LF	201	92	269	19	162
4230	dar. Milch	€ / ha LF	1.657	210	2.446	0	1.279
4240	dar. Schweine	€ / ha LF	181	46	6	3.747	217
4260	dar. Geflügel, Eier	€ / ha LF	28	0	2	695	26
4300	dar. Obst, Weinbau	€ / ha LF	5	0	0	0	15
4360	dar. Nebenbetr., Handel, Dienstleist.	€ / ha LF	650	353	700	2.833	533
4378	dar. Mieten u. Pachten	€ / ha LF	49	32	44	60	65
4385	dar. Biogas, Strom, erneuerbare Energien	€ / ha LF	299	161	393	406	213
4368	dar. Lohnarbeit, Masch.miete	€ / ha LF	49	33	38	189	63
4400	<b>Bestandsveränderungen</b>	€ / ha LF	-29	8	-29	-140	-36
4500	<b>Sonst. betr. Erträge</b>	€ / ha LF	523	447	547	640	513
4510	dar. Zulagen u. Zuschüsse	€ / ha LF	367	352	388	376	342
4660	dar. betriebsbezogene Zahlungen	€ / ha LF	317	326	330	346	291
4670	dar. EU-Direktzahlungen	€ / ha LF	249	249	247	251	253
4671	dav. Basisprämie	€ / ha LF	167	167	166	168	169
4672	dav. Greening-Prämie	€ / ha LF	80	80	79	80	82
4673	dav. Umverteilungsprämie	€ / ha LF	1	2	1	4	1
4674	dav. Förderung für Junglandwirte	€ / ha LF	0	0	0	0	0
4680	dar. Ausgleichszulage	€ / ha LF	18	13	27	22	6
4690	dar. für umweltger. Agrarprod.	€ / ha LF	44	56	50	63	27
4698	dar. sonstige Zuschüsse	€ / ha LF	2	1	2	8	1
4520	dar. aufwandsbezogene Zahlungen	€ / ha LF	43	25	53	22	39
4560	dar. Agrardieselerstattung	€ / ha LF	29	21	32	22	30
4550	dar. Investitionszuschüsse	€ / ha LF	6	1	10	0	2
4900	dar. zeitraumfremde Erträge	€ / ha LF	69	48	71	97	76
<b>Aufwand</b>							
5100	<b>Materialaufwand</b>	€ / ha LF	1.822	1.038	1.903	6.483	1.686
5110	dar. Pflanzenproduktion	€ / ha LF	478	485	429	493	548
5111	dar. Saat- u. Pflanzgut	€ / ha LF	104	113	97	104	111
5112	dar. Düngemittel	€ / ha LF	191	185	172	182	226
5113	dar. Pflanzenschutz	€ / ha LF	102	115	82	103	127
5210	dar. Tierproduktion	€ / ha LF	738	138	837	4.102	595
5211	dar. Tierzukauf	€ / ha LF	65	19	33	1.138	46
5280	dar. Futtermittelzukauf	€ / ha LF	510	87	597	2.642	403
5292	dar. Tierarzt	€ / ha LF	57	14	72	111	51
5293	dar. Besamung	€ / ha LF	22	4	30	16	19
5294	dar. sonst. bezogene Leist. Tierprod.	€ / ha LF	49	8	58	139	46
5330	dar. Nebenbetr., Handel, Dienstleist.	€ / ha LF	144	90	133	1.304	91
5350	dar. sonst. Materialaufwand	€ / ha LF	470	320	512	692	460
5352	dar. Heizmat., Strom	€ / ha LF	90	35	99	154	96
5354	dar. Wasser, Abwasser	€ / ha LF	10	5	13	12	8
5355	dar. Treib- u. Schmierstoffe	€ / ha LF	228	161	255	173	222
5357	dar. Lohnarbeit, Masch.miete	€ / ha LF	62	58	57	103	67

Kennzahl	Bezeichnung	Maßeinheit	Betriebe gesamt	Ackerbau- betriebe	Futterbau- betriebe	Veredlungs- betriebe	Verbund- betriebe
0001	Betriebe	Anzahl	145	26	71	10	38
<b>Aufwand</b>							
5500	<b>Personalaufwand (ohne BUV)</b>	€ / ha LF	819	457	965	827	770
5501	Personalaufwand (ohne BUV)	€ / eAK	37.594	38.166	36.907	32.895	39.355
5600	<b>Betriebswirtschaftliche AfA</b>	€ / ha LF	389	229	452	409	369
5636	dar. Wirtschaftsgeb. u. baul. Anl.	€ / ha LF	108	43	132	109	102
5642	dar. Maschinen u. Geräte	€ / ha LF	166	121	167	109	190
5641	dar. Betriebsvorrichtungen	€ / ha LF	66	40	85	134	42
5700	<b>Sonst. betriebl. Aufwand</b>	€ / ha LF	708	437	773	654	744
5710	dar. Unterhaltung	€ / ha LF	307	116	366	207	316
5715	dar. Gebäude u. baul. Anlagen	€ / ha LF	95	25	119	36	95
5720	dar. techn. Anl., Masch., Fuhrp.	€ / ha LF	211	91	245	171	221
5730	dar. Betriebsversicherung	€ / ha LF	87	65	92	103	88
5731	dar. betriebliche Unfallversicherung	€ / ha LF	17	11	19	17	16
5742	dar. Pachten	€ / ha LF	159	157	139	173	189
5765	Pachtpreis / ha Pachtfläche	€ / ha	208	202	186	215	244
5764	dar. zeitraumzugehörige Vorsteuer	€ / ha LF	0	0	0	0	0
5770	dar. zeitraumfremder Aufwand	€ / ha LF	26	10	30	8	28
<b>Unternehmensergebnis</b>							
6000	<b>Betriebsergebnis</b>	€ / ha LF	496	353	566	510	456
4000	Betriebliche Erträge	€ / ha LF	4.235	2.514	4.660	8.883	4.025
5000	Betriebliche Aufwendungen	€ / ha LF	3.739	2.161	4.093	8.373	3.569
7000	<b>Finanzergebnis</b>	€ / ha LF	-83	-15	-99	-257	-77
7230	dar. Zinsaufwand	€ / ha LF	39	30	47	82	28
7800	Steuern vom Einkommen u. Ertrag	€ / ha LF	84	66	101	41	69
7900	Sonstige Steuern	€ / ha LF	11	10	11	12	10
7910	Unternehmensertrag	€ / ha LF	4.270	2.538	4.690	8.897	4.074
7920	Unternehmensaufwand vor Steuern	€ / ha LF	3.867	2.210	4.233	8.657	3.704
<b>Rentabilität</b>							
9000	Gewinn/Jahresübersch. vor Steuern	€ / Betrieb	563.164	399.864	647.090	131.445	631.698
9000	Gewinn/Jahresübersch. vor Steuern	€ / ha LF	403	328	456	240	370
9004	Ordentliches Ergebnis	€ / Betrieb	569.278	357.273	670.703	186.192	625.642
9004	Ordentliches Ergebnis	€ / ha LF	407	293	473	340	366
9006	Gewinn + Personalaufwand (ohne BUV)	€ / AK	56.069	65.592	54.359	42.437	58.249
9007	Ordentliches Ergeb. + Personalaufw. (o. BUV)	€ / AK	56.270	62.671	54.996	46.411	58.068
9008	Ordentliches Ergeb. + Personalaufw. (o. BUV)	€ / ha LF	1.226	750	1.438	1.167	1.136
9071	Betriebseinkommen	€ / ha LF	1.451	956	1.651	1.467	1.381
9073	Relative Faktorentlohnung	%	122,6	124,8	125,6	110,2	118,0
9103	Ordentliche Rentabilitätsrate	%	9,5	11,6	10,1	3,8	9,0
9120	Gesamtkapitalrentabilität	%	6,0	5,9	6,5	3,8	5,4
9131	Eigenkapitalrentabilität (ohne Boden)	%	13,9	16,2	15,9	9,1	10,8
<b>Liquidität / Stabilität</b>							
9601	Liquidität 1. Grades	%	121	91	111	69	171
9221	Cashflow I	€ / ha LF	683	450	777	618	657
9223	Cashflow III (zur Neufinanzierung verfügbar)	€ / ha LF	338	201	369	222	366
9240	Kapitaldienst	€ / ha LF	384	278	454	479	319
9231	Langfristige Kapitaldienstgrenze	€ / ha LF	312	251	363	192	273
9232	Mittelfristige Kapitaldienstgrenze	€ / ha LF	424	295	501	302	378
9233	Kurzfristige Kapitaldienstgrenze	€ / ha LF	703	480	810	602	655
9241	Ausschöpf. d. langfr. Kapitaldienstgr.	%	123	111	125	249	117
9242	Ausschöpf. d. mittelfr. Kapitaldienstgr.	%	90	94	91	159	84
9243	Ausschöpf. d. kurzfr. Kapitaldienstgr.	%	55	58	56	80	49
9270	Eigenkapitalquote	%	61	64	58	52	68
9230	Eigenkapitalveränderung	€ / ha LF	292	241	339	228	251
9239	Bereinigte Eigenkapitalveränderung	€ / ha LF	273	221	317	110	246
9238	Bereinigte Eigenkapitalveränderung	€ / AK	12.547	18.499	12.110	4.378	12.562

# Ackerbaubetriebe – Oberstes und unterstes Viertel; Betriebstypen

Blatt 1

Kennzahl	Bezeichnung	Maßeinheit	Betriebe gesamt	oberstes Viertel	unterstes Viertel	Getreidebaubetriebe	Gemischtbetriebe
0001	Betriebe	Anzahl	26	7	7	7	17
<b>Faktorausstattung</b>							
1006	Wirtschaftliche Betriebsgröße	€ / ha LF	1.194	1.521	1.017	922	1.225
1030	Landw. genutzte Fläche (LF)	ha / Betrieb	1.218,6	1.458,9	884,1	1.022,8	1.403,9
1033	dar. zugepachtete LF (Netto)	ha / Betrieb	894,7	1.004,7	693,2	751,2	1.020,3
1150	Ackerfläche	% LF	84,9	90,6	77,8	87,9	83,6
1160	Dauergrünland	% LF	14,9	9,4	21,2	11,6	16,3
1056	Ertragsmesszahl	EMZ / a	42	51	36	42	42
1110	Arbeitskräfte insgesamt	AK / Betrieb	14,58	19,48	11,79	8,12	18,67
1114	AK-Besatz	AK / 100 ha LF	1,20	1,34	1,33	0,79	1,33
<b>Produktionsstruktur</b>							
1151	Ackerfläche (Anfang des Jahres)	ha AF / Betrieb	1.014,4	1.286,1	663,0	879,1	1.159,8
1210	dar. Getreide (ohne Körnermais)	% AF	52,4	51,6	56,4	54,1	52,0
1230	dar. Ölfrüchte, Hülsenfr., Faserpflanzen	% AF	19,8	17,1	16,8	25,9	18,4
1237	dar. Winterraps	% AF	16,0	15,2	10,6	18,9	15,4
1240	dar. Kartoffeln	% AF	1,8	3,7	2,3	0,0	1,2
1250	dar. Zuckerrüben	% AF	1,7	4,6	0,0	0,4	2,1
1271	dar. Silomais	% AF	8,6	6,5	6,8	4,9	9,9
1275	dar. sonst. Ackerfutter	% AF	3,7	3,3	7,9	4,2	3,6
1284	dar. nachwachs. Rohstoffe / Energiepflanzen	% AF	1,1	0,0	0,0	4,8	0,0
1300	Viehbesatz	VE / 100 ha LF	18,3	20,8	15,6	7,1	22,2
1330	dar. Rinder	VE / 100 ha LF	13,9	20,8	15,6	2,3	17,7
1335	dar. Milchkühe	VE / 100 ha LF	4,5	7,9	3,2	0,0	6,0
1336	dar. Mutter- und Ammenkühe	VE / 100 ha LF	2,6	0,5	5,6	1,2	3,1
1339	dar. Jung- und Mastvieh	VE / 100 ha LF	5,6	10,3	5,5	0,9	7,1
1350	dar. Schweine	VE / 100 ha LF	4,4	0,0	0,1	4,8	4,4
1351	dar. Mastschweine und Läufer	VE / 100 ha LF	2,8	0,0	0,0	4,2	2,4
1352	dar. Zuchtsauen	VE / 100 ha LF	0,2	0,0	0,0	0,0	0,3
1340	dar. Schafe	VE / 100 ha LF	0,0	0,0	0,0	0,0	0,0
1320	dar. Pferde	VE / 100 ha LF	0,0	0,0	0,0	0,0	0,0
1391	Rauhfuttermittelverzehr	GV / Betrieb	169,0	303,1	137,5	23,3	248,8
<b>Erträge, Leistungen, Preise</b>							
1411	Getreide (ohne Körnermais)	dt / ha	65	84	47	61	65
1420	dar. Weizen	dt / ha	70	84	59	62	72
1426	dar. Wintergerste	dt / ha	74	89	57	76	74
1427	dar. Sommergerste	dt / ha	43	51	42	43	43
1433	dar. Roggen	dt / ha	47	99	22	44	47
1434	dar. Triticale	dt / ha	50	57	56	36	53
1465	Raps	dt / ha	36	42	35	36	36
1472	Kartoffeln	dt / ha	355	370	318		417
1473	Zuckerrüben	dt / ha	699	699		818	692
1631	Milchleistung (4 % Fett)	kg / Kuh	9.475	9.487	9.564		9.475
1632	Milchleistung (nat. Fettgehalt)	kg / Kuh	9.296	9.251	9.834		9.296
1612	Lebend geborene Ferkel	Ferkel / Sau	28				28
1511	Getreideerlös insges. (netto; o. Körnermais)	€ / dt	27,93	29,32	29,34	24,70	28,87
1520	Weizenerlös (netto)	€ / dt	29,48	30,03	31,52	26,11	30,45
1526	Wintergersteerlös (netto)	€ / dt	24,73	25,66	27,11	23,36	25,21
1527	Sommergersteerlös (netto)	€ / dt	33,91	36,38	25,00	32,32	34,18
1533	Roggenerlös (netto)	€ / dt	29,59	37,58	20,88	23,26	30,33
1534	Triticaleerlös (netto)	€ / dt	26,16	24,41	27,85	30,13	25,78
1565	Rapselerlös (netto)	€ / dt	62,07	63,35	58,83	63,82	61,33
1572	Kartoffelerlös (netto)	€ / dt	24,46	24,18	26,99		23,51
1573	Zuckerrübenelerlös (netto)	€ / dt	4,54	4,71		2,12	4,70
1731	Milcherlös (netto bei 4 % Fett)	€ / dt	52,09	52,05	51,94		52,09
1732	Milcherlös (netto bei nat. Fettgehalt)	€ / dt	53,10	53,38	50,51		53,10

Kennzahl	Bezeichnung	Maßeinheit	Betriebe gesamt	oberstes Viertel	unterstes Viertel	Getreidebau- betriebe	Gemischt- betriebe
0001	Betriebe	Anzahl	26	7	7	7	17
<b>Bilanz</b>							
2000	Summe Aktiva (Bilanzvermögen)	€ / Betrieb	6.617.790	10.182.322	5.755.096	4.685.640	7.910.713
2000	Summe Aktiva (Bilanzvermögen)	€ / ha LF	5.431	6.979	6.509	4.581	5.635
2100	Sachanlagen gesamt	€ / ha LF	3.438	4.188	4.351	3.077	3.506
2111	dar. Boden	€ / ha LF	2.031	2.773	1.629	1.930	2.118
2115	dar. Gebäude, baul. Anlagen	€ / ha LF	401	448	634	273	407
2120	dar. techn. Anlagen u. Maschinen	€ / ha LF	762	796	1.290	742	707
2130	dar. andere Anlagen insges.	€ / ha LF	82	152	83	56	82
2160	dar. Anlagen im Bau, Anzahlungen	€ / ha LF	148	0	706	48	182
2200	Finanzanlagen	€ / ha LF	340	410	712	181	397
2211	dar. Anteile an verbund. Untern.	€ / ha LF	70	39	190	73	71
2213	dar. Beteiligungen	€ / ha LF	75	157	2	13	96
2300	Tiervermögen	€ / ha LF	99	150	116	19	125
2320	dar. Rinder	€ / ha LF	98	150	116	19	125
2330	dar. Schweine	€ / ha LF	0	0	0	0	0
2400	Umlaufvermögen (ohne Tiere)	€ / ha LF	1.518	2.226	1.306	1.291	1.565
2410	dav. Vorräte	€ / ha LF	631	686	691	615	599
2412	dar. Feldinventar	€ / ha LF	272	258	344	216	264
2420	dav. Finanzumlaufvermögen	€ / ha LF	888	1.539	615	676	966
2431	dar. Forderungen aus Liefer. u. Leist.	€ / ha LF	140	176	156	118	149
2450	dar. Bank, Kasse	€ / ha LF	483	939	263	340	535
9041	Eigenkapital	€ / ha LF	3.495	5.409	3.269	2.196	3.964
3600	dar. Geschäftsguth., gez. Kapital	€ / ha LF	249	112	326	131	287
3140	Sonderposten gesamt	€ / ha LF	138	159	20	241	106
3400	Rückstellungen	€ / ha LF	159	169	194	83	181
3500	Verbindlichkeiten	€ / ha LF	1.663	1.298	3.012	2.106	1.400
3510	dar. geg. Kreditinstituten	€ / ha LF	1.125	967	1.936	1.298	1.010
3521	dar. aus Lieferungen u. Leistungen	€ / ha LF	158	101	274	58	190
9280	Anlagenintensität	%	51	43	70	50	51
9292	Fremdkapitaldeckung II	%	146	238	109	98	173
<b>Investitionen, Finanzierung</b>							
8300	Bruttoinvestitionen	€ / ha LF	430	503	888	277	488
8231	Zugang Boden	€ / ha LF	65	107	30	45	73
8232	Zugang Wirtschaftsgeb. u. baul. Anl.	€ / ha LF	5	2	19	12	3
8251	Zugang Anlagen im Bau, Anzahlung	€ / ha LF	154	0	737	42	192
8241	Zugang techn. Anlagen u. Masch.	€ / ha LF	127	192	49	192	105
2800	Veränderung Tiervermögen	€ / ha LF	-14	-3	3	-7	-16
8400	Nettoinvestitionen	€ / ha LF	174	222	566	-31	258
8401	Nettoinvestitionen	€ / AK	14.539	16.635	42.400	-3.845	19.380
8404	Veränderung Sachanlageverm. (o. Boden)	%	5	-2	25	-3	9
9314	Nettoverbindlichkeiten	€ / ha LF	775	-242	2.397	1.430	434
9315	Veränd. Nettoverbindlichkeiten	€ / ha LF	-61	-291	615	-126	-21
9317	Tilg. lang- u. mittelfr. Verbindlk. geg. Kreditinst.	€ / ha LF	147	152	136	268	104
9318	Tilg. von Verbindlichkeiten gesamt	€ / ha LF	248	178	350	353	206
2920	Veränd. Finanzumlaufvermögen	€ / ha LF	98	267	-20	-16	136
3822	Veränderung Sonder-AfA	€ / ha LF	0	0	0	0	0

Kennzahl	Bezeichnung	Maßeinheit	Betriebe gesamt	oberstes Viertel	unterstes Viertel	Getreidebau- betriebe	Gemischt- betriebe
0001	Betriebe	Anzahl	26	7	7	7	17
<b>Gewinn- und Verlustrechnung</b>							
<b>Ertrag</b>							
4010	<b>Umsatzerlöse</b>	€ / ha LF	2.056	2.694	1.810	1.615	2.126
4100	dar. landwirtschaftl. Pflanzenprod.	€ / ha LF	1.344	1.910	1.019	1.248	1.294
4112	dar. Getreide (ohne Körnermais)	€ / ha LF	706	976	540	611	733
4120	dar. Ölfr., Hülsenfr., Faserpfl.	€ / ha LF	305	315	194	430	276
4130	dar. Kartoffeln	€ / ha LF	142	336	145	0	94
4140	dar. Zuckerrüben	€ / ha LF	44	131	0	6	57
4173	dar. nachwachs. Rohstoffe / Energiepfl.	€ / ha LF	6	0	1	25	0
4200	dar. Tierproduktion	€ / ha LF	358	547	297	74	453
4220	dar. Rinder	€ / ha LF	92	178	95	11	118
4230	dar. Milch	€ / ha LF	210	365	158	0	279
4240	dar. Schweine	€ / ha LF	46	0	0	23	54
4260	dar. Geflügel, Eier	€ / ha LF	0	0	0	0	0
4300	dar. Obst, Weinbau	€ / ha LF	0	1	0	0	1
4360	dar. Nebenbetr., Handel, Dienstleist.	€ / ha LF	353	243	493	286	380
4378	dar. Mieten u. Pachten	€ / ha LF	32	23	52	39	31
4385	dar. Biogas, Strom, erneuerbare Energien	€ / ha LF	161	155	3	128	176
4368	dar. Lohnarbeit, Masch.miete	€ / ha LF	33	38	55	39	30
4400	<b>Bestandsveränderungen</b>	€ / ha LF	8	72	28	-41	27
4500	<b>Sonst. betr. Erträge</b>	€ / ha LF	447	448	532	450	447
4510	dar. Zulagen u. Zuschüsse	€ / ha LF	352	327	449	329	362
4660	dar. betriebsbezogene Zahlungen	€ / ha LF	326	295	423	312	333
4670	dar. EU-Direktzahlungen	€ / ha LF	249	246	241	246	251
4671	dav. Basisprämie	€ / ha LF	167	165	160	164	169
4672	dav. Greening-Prämie	€ / ha LF	80	80	79	80	81
4673	dav. Umverteilungsprämie	€ / ha LF	2	1	2	2	1
4674	dav. Förderung für Junglandwirte	€ / ha LF	0	0	0	0	0
4680	dar. Ausgleichszulage	€ / ha LF	13	1	28	12	14
4690	dar. für umweltger. Agrarprod.	€ / ha LF	56	47	145	49	60
4698	dar. sonstige Zuschüsse	€ / ha LF	1	0	1	4	0
4520	dar. aufwandsbezogene Zahlungen	€ / ha LF	25	31	26	16	27
4560	dar. Agrardieselerstattung	€ / ha LF	21	27	19	16	22
4550	dar. Investitionszuschüsse	€ / ha LF	1	3	0	0	1
4900	dar. zeitraumfremde Erträge	€ / ha LF	48	65	39	71	42
<b>Aufwand</b>							
5100	<b>Materialaufwand</b>	€ / ha LF	1.038	1.211	1.076	838	1.059
5110	dar. Pflanzenproduktion	€ / ha LF	485	612	374	429	483
5111	dar. Saat- u. Pflanzgut	€ / ha LF	113	149	108	99	105
5112	dar. Düngemittel	€ / ha LF	185	240	135	172	185
5113	dar. Pflanzenschutz	€ / ha LF	115	153	83	115	113
5210	dar. Tierproduktion	€ / ha LF	138	197	155	34	173
5211	dar. Tierzukauf	€ / ha LF	19	34	17	0	25
5280	dar. Futtermittelzukauf	€ / ha LF	87	110	109	26	108
5292	dar. Tierarzt	€ / ha LF	14	28	14	2	18
5293	dar. Besamung	€ / ha LF	4	10	5	1	6
5294	dar. sonst. bezogene Leist. Tierprod.	€ / ha LF	8	14	7	2	10
5330	dar. Nebenbetr., Handel, Dienstleist.	€ / ha LF	90	56	232	35	109
5350	dar. sonst. Materialaufwand	€ / ha LF	320	341	297	338	289
5352	dar. Heizmat., Strom	€ / ha LF	35	36	34	28	35
5354	dar. Wasser, Abwasser	€ / ha LF	5	5	7	3	6
5355	dar. Treib- u. Schmierstoffe	€ / ha LF	161	196	171	117	174
5357	dar. Lohnarbeit, Masch.miete	€ / ha LF	58	74	33	50	36

Kennzahl	Bezeichnung	Maßeinheit	Betriebe gesamt	oberstes Viertel	unterstes Viertel	Getreidebau- betriebe	Gemischt- betriebe
0001	Betriebe	Anzahl	26	7	7	7	17
<b>Aufwand</b>							
5500	<b>Personalaufwand (ohne BUV)</b>	€ / ha LF	457	507	538	283	510
5501	Personalaufwand (ohne BUV)	€ / eAK	38.166	37.943	40.303	35.656	38.364
5600	<b>Betriebswirtschaftliche AfA</b>	€ / ha LF	229	260	305	231	218
5636	dar. Wirtschaftsgeb. u. baul. Anl.	€ / ha LF	43	45	47	62	36
5642	dar. Maschinen u. Geräte	€ / ha LF	121	117	158	140	108
5641	dar. Betriebsvorrichtungen	€ / ha LF	40	61	73	6	48
5700	<b>Sonst. betriebl. Aufwand</b>	€ / ha LF	437	542	487	409	441
5710	dar. Unterhaltung	€ / ha LF	116	144	153	94	123
5715	dar. Gebäude u. baul. Anlagen	€ / ha LF	25	26	30	18	28
5720	dar. techn. Anl., Masch., Fuhrp.	€ / ha LF	91	118	123	76	95
5730	dar. Betriebsversicherung	€ / ha LF	65	70	56	60	66
5731	dar. betriebliche Unfallversicherung	€ / ha LF	11	12	12	9	12
5742	dar. Pachten	€ / ha LF	157	205	136	159	152
5765	Pachtpreis / ha Pachtfläche	€ / ha	202	284	154	208	196
5764	dar. zeitraumzugehörige Vorsteuer	€ / ha LF	0	0	0	0	0
5770	dar. zeitraumfremder Aufwand	€ / ha LF	10	17	7	17	8
<b>Unternehmensergebnis</b>							
6000	<b>Betriebsergebnis</b>	€ / ha LF	353	702	-32	264	375
4000	Betriebliche Erträge	€ / ha LF	2.514	3.223	2.374	2.025	2.604
5000	Betriebliche Aufwendungen	€ / ha LF	2.161	2.521	2.405	1.760	2.229
7000	<b>Finanzergebnis</b>	€ / ha LF	-15	-1	15	-62	2
7230	dar. Zinsaufwand	€ / ha LF	30	19	60	33	27
7800	Steuern vom Einkommen u. Ertrag	€ / ha LF	66	161	-8	31	75
7900	Sonstige Steuern	€ / ha LF	10	13	5	7	12
7910	Unternehmensertrag	€ / ha LF	2.538	3.241	2.450	2.034	2.632
7920	Unternehmensaufwand vor Steuern	€ / ha LF	2.210	2.553	2.472	1.838	2.267
<b>Rentabilität</b>							
9000	Gewinn/Jahresübersch. vor Steuern	€ / Betrieb	399.864	1.004.311	-18.732	200.177	512.691
9000	Gewinn/Jahresübersch. vor Steuern	€ / ha LF	328	688	-21	196	365
9004	Ordentliches Ergebnis	€ / Betrieb	357.273	934.101	-65.467	180.197	460.108
9004	Ordentliches Ergebnis	€ / ha LF	293	640	-74	176	328
9006	Gewinn + Personalaufwand (ohne BUV)	€ / AK	65.592	89.495	38.715	60.295	65.820
9007	Ordentliches Ergeb. + Personalaufw. (o. BUV)	€ / AK	62.671	85.891	34.752	57.836	63.004
9008	Ordentliches Ergeb. + Personalaufw. (o. BUV)	€ / ha LF	750	1.147	464	459	838
9071	Betriebseinkommen	€ / ha LF	956	1.392	683	657	1.040
9073	Relative Faktorentlohnung	%	124,8	151,5	81,2	118,0	125,9
9103	Ordentliche Rentabilitätsrate	%	11,6	19,8	-3,1	8,7	12,5
9120	Gesamtkapitalrentabilität	%	5,9	9,5	-0,2	4,6	6,3
9131	Eigenkapitalrentabilität (ohne Boden)	%	16,2	21,0	0,0	44,9	14,6
<b>Liquidität / Stabilität</b>							
9601	Liquidität 1. Grades	%	91	136	38	63	103
9221	Cashflow I	€ / ha LF	450	654	271	440	438
9223	Cashflow III (zur Neufinanzierung verfügbar)	€ / ha LF	201	476	-79	87	232
9240	Kapitaldienst	€ / ha LF	278	197	410	386	232
9231	Langfristige Kapitaldienstgrenze	€ / ha LF	251	499	3	143	282
9232	Mittelfristige Kapitaldienstgrenze	€ / ha LF	295	545	53	208	319
9233	Kurzfristige Kapitaldienstgrenze	€ / ha LF	480	759	309	374	499
9241	Ausschöpf. d. langfr. Kapitaldienstgr.	%	111	40	12.865	269	82
9242	Ausschöpf. d. mittelfr. Kapitaldienstgr.	%	94	36	777	186	73
9243	Ausschöpf. d. kurzfr. Kapitaldienstgr.	%	58	26	133	103	47
9270	Eigenkapitalquote	%	64	78	50	48	70
9230	Eigenkapitalveränderung	€ / ha LF	241	483	-30	154	268
9239	Bereinigte Eigenkapitalveränderung	€ / ha LF	221	480	-57	111	255
9238	Bereinigte Eigenkapitalveränderung	€ / AK	18.499	35.923	-4.272	13.945	19.187

# Ackerbaubetriebe nach LF-Gruppen

Blatt 1

Kennzahl	Bezeichnung	Maßeinheit	Ackerbaubetriebe		
			Alle	bis 1000 ha LF	>1000 bis 2000 ha LF
0001	Betriebe	Anzahl	26	9	14
<b>Faktorausstattung</b>					
1006	Wirtschaftliche Betriebsgröße	€ / ha LF	1.194	1.238	1.138
1030	Landw. genutzte Fläche (LF)	ha / Betrieb	1.218,6	581,2	1.418,3
1033	dar. zugepachtete LF (Netto)	ha / Betrieb	894,7	477,7	1.031,2
1150	Ackerfläche	% LF	84,9	80,5	83,2
1160	Dauergrünland	% LF	14,9	18,8	16,7
1056	Ertragsmesszahl	EMZ / a	42	43	40
1110	Arbeitskräfte insgesamt	AK / Betrieb	14,58	4,85	18,74
1114	AK-Besatz	AK / 100 ha LF	1,20	0,83	1,32
<b>Produktionsstruktur</b>					
1151	Ackerfläche (Anfang des Jahres)	ha AF / Betrieb	1.014,4	427,8	1.175,0
1210	dar. Getreide (ohne Körnermais)	% AF	52,4	53,8	52,3
1230	dar. Ölfrüchte, Hülsenfr., Faserpflanzen	% AF	19,8	20,8	20,0
1237	dar. Winterraps	% AF	16,0	18,1	15,8
1240	dar. Kartoffeln	% AF	1,8	6,3	1,3
1250	dar. Zuckerrüben	% AF	1,7	1,3	1,4
1271	dar. Silomais	% AF	8,6	6,1	8,7
1275	dar. sonst. Ackerfutter	% AF	3,7	2,9	3,8
1284	dar. nachwachs. Rohstoffe / Energiepflanzen	% AF	1,1	4,8	0,7
1300	Viehbesatz	VE / 100 ha LF	18,3	9,1	20,9
1330	dar. Rinder	VE / 100 ha LF	13,9	9,0	13,8
1335	dar. Milchkühe	VE / 100 ha LF	4,5	3,2	3,8
1336	dar. Mutter- und Ammenkühe	VE / 100 ha LF	2,6	1,6	3,6
1339	dar. Jung- und Mastvieh	VE / 100 ha LF	5,6	2,8	5,2
1350	dar. Schweine	VE / 100 ha LF	4,4	0,1	7,1
1351	dar. Mastschweine und Läufer	VE / 100 ha LF	2,8	0,1	4,4
1352	dar. Zuchtsauen	VE / 100 ha LF	0,2	0,0	0,3
1340	dar. Schafe	VE / 100 ha LF	0,0	0,0	0,0
1320	dar. Pferde	VE / 100 ha LF	0,0	0,0	0,0
1391	Rauhfuttermehrer	GV / Betrieb	169,0	52,2	195,7
<b>Erträge, Leistungen, Preise</b>					
1411	Getreide (ohne Körnermais)	dt / ha	65	67	60
1420	dar. Weizen	dt / ha	70	70	66
1426	dar. Wintergerste	dt / ha	74	76	73
1427	dar. Sommergerste	dt / ha	43	53	39
1433	dar. Roggen	dt / ha	47	26	48
1434	dar. Triticale	dt / ha	50	56	40
1465	Raps	dt / ha	36	39	34
1472	Kartoffeln	dt / ha	355	295	426
1473	Zuckerrüben	dt / ha	699	801	669
1631	Milchleistung (4 % Fett)	kg / Kuh	9.475	8.692	9.683
1632	Milchleistung (nat. Fettgehalt)	kg / Kuh	9.296	8.398	9.482
1612	Lebend geborene Ferkel	Ferkel / Sau	28		28
1511	Getreideerlös insges. (netto; o. Körnermais)	€ / dt	27,93	27,06	27,80
1520	Weizenerlös (netto)	€ / dt	29,48	28,20	29,10
1526	Wintergersteerlös (netto)	€ / dt	24,73	21,69	25,40
1527	Sommergersteerlös (netto)	€ / dt	33,91	31,51	33,85
1533	Roggenerlös (netto)	€ / dt	29,59		29,59
1534	Triticaleerlös (netto)	€ / dt	26,16	27,85	29,31
1565	Rapselerlös (netto)	€ / dt	62,07	65,12	61,76
1572	Kartoffelerlös (netto)	€ / dt	24,46	25,48	24,03
1573	Zuckerrübenerlös (netto)	€ / dt	4,54	1,91	5,82
1731	Milcherlös (netto bei 4 % Fett)	€ / dt	52,09	51,23	51,57
1732	Milcherlös (netto bei nat. Fettgehalt)	€ / dt	53,10	53,02	52,66

Kenn- zahl	Bezeichnung	Maß- einheit	Ackerbaubetriebe		
			Alle	bis 1000 ha LF	>1000 bis 2000 ha LF
0001	Betriebe	Anzahl	26	9	14
<b>Bilanz</b>					
2000	Summe Aktiva (Bilanzvermögen)	€ / Betrieb	6.617.790	2.925.270	7.963.985
2000	Summe Aktiva (Bilanzvermögen)	€ / ha LF	5.431	5.033	5.615
2100	Sachanlagen gesamt	€ / ha LF	3.438	3.129	3.559
2111	dar. Boden	€ / ha LF	2.031	1.587	1.998
2115	dar. Gebäude, baul. Anlagen	€ / ha LF	401	525	431
2120	dar. techn. Anlagen u. Maschinen	€ / ha LF	762	833	794
2130	dar. andere Anlagen insges.	€ / ha LF	82	167	83
2160	dar. Anlagen im Bau, Anzahlungen	€ / ha LF	148	16	231
2200	Finanzanlagen	€ / ha LF	340	164	429
2211	dar. Anteile an verbund. Untern.	€ / ha LF	70	83	70
2213	dar. Beteiligungen	€ / ha LF	75	77	83
2300	Tiervermögen	€ / ha LF	99	64	96
2320	dar. Rinder	€ / ha LF	98	64	96
2330	dar. Schweine	€ / ha LF	0	0	0
2400	Umlaufvermögen (ohne Tiere)	€ / ha LF	1.518	1.653	1.481
2410	dav. Vorräte	€ / ha LF	631	768	623
2412	dar. Feldinventar	€ / ha LF	272	341	245
2420	dav. Finanzumlaufvermögen	€ / ha LF	888	885	858
2431	dar. Forderungen aus Liefer. u. Leist.	€ / ha LF	140	111	154
2450	dar. Bank, Kasse	€ / ha LF	483	550	370
9041	Eigenkapital	€ / ha LF	3.495	1.767	3.790
3600	dar. Geschäftsguth., gez. Kapital	€ / ha LF	249	180	330
3140	Sonderposten gesamt	€ / ha LF	138	344	21
3400	Rückstellungen	€ / ha LF	159	141	183
3500	Verbindlichkeiten	€ / ha LF	1.663	2.887	1.598
3510	dar. geg. Kreditinstituten	€ / ha LF	1.125	1.331	1.221
3521	dar. aus Lieferungen u. Leistungen	€ / ha LF	158	129	191
9280	Anlagenintensität	%	51	49	55
9292	Fremdkapitaldeckung II	%	146	89	159
<b>Investitionen, Finanzierung</b>					
8300	Bruttoinvestitionen	€ / ha LF	430	162	529
8231	Zugang Boden	€ / ha LF	65	8	67
8232	Zugang Wirtschaftsgeb.u.baul. Anl.	€ / ha LF	5	16	2
8251	Zugang Anlagen im Bau, Anzahlung	€ / ha LF	154	26	238
8241	Zugang techn. Anlagen u. Masch.	€ / ha LF	127	61	135
2800	Veränderung Tiervermögen	€ / ha LF	-14	-5	-22
8400	Nettoinvestitionen	€ / ha LF	174	-149	256
8401	Nettoinvestitionen	€ / AK	14.539	-17.883	19.339
8404	Veränderung Sachanlageverm. (o. Boden)	%	5	-9	10
9314	Nettoverbindlichkeiten	€ / ha LF	775	2.002	740
9315	Veränd. Nettoverbindlichkeiten	€ / ha LF	-61	-335	29
9317	Tilg. lang- u. mittelfr. Verbindlk. geg. Kreditinst.	€ / ha LF	147	184	150
9318	Tilg. von Verbindlichkeiten gesamt	€ / ha LF	248	292	271
2920	Veränd. Finanzumlaufvermögen	€ / ha LF	98	77	102
3822	Veränderung Sonder-AfA	€ / ha LF	0	0	0



Kennzahl	Bezeichnung	Maßeinheit	Ackerbaubetriebe		
			Alle	bis 1000 ha LF	>1000 bis 2000 ha LF
0001	Betriebe	Anzahl	26	9	14
<b>Gewinn- und Verlustrechnung</b>					
<b>Ertrag</b>					
4010	<b>Umsatzerlöse</b>	€ / ha LF	2.056	2.086	2.039
4100	dar. landwirtschaftl. Pflanzenprod.	€ / ha LF	1.344	1.561	1.255
4112	dar. Getreide (ohne Körnermais)	€ / ha LF	706	677	652
4120	dar. Ölfr., Hülsenfr., Faserpfl.	€ / ha LF	305	348	290
4130	dar. Kartoffeln	€ / ha LF	142	434	106
4140	dar. Zuckerrüben	€ / ha LF	44	14	44
4173	dar. nachwachs. Rohstoffe / Energiepfl.	€ / ha LF	6	28	2
4200	dar. Tierproduktion	€ / ha LF	358	242	343
4220	dar. Rinder	€ / ha LF	92	54	87
4230	dar. Milch	€ / ha LF	210	136	180
4240	dar. Schweine	€ / ha LF	46	1	73
4260	dar. Geflügel, Eier	€ / ha LF	0	0	0
4300	dar. Obst, Weinbau	€ / ha LF	0	0	0
4360	dar. Nebenbetr., Handel, Dienstleist.	€ / ha LF	353	283	439
4378	dar. Mieten u. Pachten	€ / ha LF	32	25	38
4385	dar. Biogas, Strom, erneuerbare Energien	€ / ha LF	161	165	179
4368	dar. Lohnarbeit, Masch.miete	€ / ha LF	33	41	38
4400	<b>Bestandsveränderungen</b>	€ / ha LF	8	-33	0
4500	<b>Sonst. betr. Erträge</b>	€ / ha LF	447	413	464
4510	dar. Zulagen u. Zuschüsse	€ / ha LF	352	306	370
4660	dar. betriebsbezogene Zahlungen	€ / ha LF	326	285	342
4670	dar. EU-Direktzahlungen	€ / ha LF	249	231	254
4671	dav. Basisprämie	€ / ha LF	167	153	171
4672	dav. Greening-Prämie	€ / ha LF	80	75	81
4673	dav. Umverteilungsprämie	€ / ha LF	2	3	1
4674	dav. Förderung für Junglandwirte	€ / ha LF	0	0	0
4680	dar. Ausgleichszulage	€ / ha LF	13	6	19
4690	dar. für umweltger. Agrarprod.	€ / ha LF	56	41	60
4698	dar. sonstige Zuschüsse	€ / ha LF	1	7	0
4520	dar. aufwandsbezogene Zahlungen	€ / ha LF	25	20	26
4560	dar. Agrardieselerstattung	€ / ha LF	21	14	22
4550	dar. Investitionszuschüsse	€ / ha LF	1	0	2
4900	dar. zeitraumfremde Erträge	€ / ha LF	48	54	39
<b>Aufwand</b>					
5100	<b>Materialaufwand</b>	€ / ha LF	1.038	1.127	1.032
5110	dar. Pflanzenproduktion	€ / ha LF	485	534	453
5111	dar. Saat- u. Pflanzgut	€ / ha LF	113	147	110
5112	dar. Düngemittel	€ / ha LF	185	200	177
5113	dar. Pflanzenschutz	€ / ha LF	115	119	113
5210	dar. Tierproduktion	€ / ha LF	138	92	139
5211	dar. Tierzukauf	€ / ha LF	19	1	22
5280	dar. Futtermittelzukauf	€ / ha LF	87	66	89
5292	dar. Tierarzt	€ / ha LF	14	9	13
5293	dar. Besamung	€ / ha LF	4	4	4
5294	dar. sonst. bezogene Leist. Tierprod.	€ / ha LF	8	9	7
5330	dar. Nebenbetr., Handel, Dienstleist.	€ / ha LF	90	46	120
5350	dar. sonst. Materialaufwand	€ / ha LF	320	455	310
5352	dar. Heizmat., Strom	€ / ha LF	35	34	35
5354	dar. Wasser, Abwasser	€ / ha LF	5	1	6
5355	dar. Treib- u. Schmierstoffe	€ / ha LF	161	121	174
5357	dar. Lohnarbeit, Masch.miete	€ / ha LF	58	145	52

Kenn- zahl	Bezeichnung	Maß- einheit	Ackerbaubetriebe		
			Alle	bis 1000 ha LF	>1000 bis 2000 ha LF
0001	Betriebe	Anzahl	26	9	14
<b>Aufwand</b>					
5500	<b>Personalaufwand (ohne BUV)</b>	€ / ha LF	457	311	510
5501	Personalaufwand (ohne BUV)	€ / eAK	38.166	37.249	38.607
5600	<b>Betriebswirtschaftliche AfA</b>	€ / ha LF	229	258	246
5636	dar. Wirtschaftsgeb. u. baul. Anl.	€ / ha LF	43	59	46
5642	dar. Maschinen u. Geräte	€ / ha LF	121	152	113
5641	dar. Betriebsvorrichtungen	€ / ha LF	40	15	55
5700	<b>Sonst. betriebl. Aufwand</b>	€ / ha LF	437	440	412
5710	dar. Unterhaltung	€ / ha LF	116	92	117
5715	dar. Gebäude u. baul. Anlagen	€ / ha LF	25	20	23
5720	dar. techn. Anl., Masch., Fuhrp.	€ / ha LF	91	71	93
5730	dar. Betriebsversicherung	€ / ha LF	65	48	70
5731	dar. betriebliche Unfallversicherung	€ / ha LF	11	12	12
5742	dar. Pachten	€ / ha LF	157	170	141
5765	Pachtpreis / ha Pachtfläche	€ / ha	202	199	183
5764	dar. zeitraumzugehörige Vorsteuer	€ / ha LF	0	0	0
5770	dar. zeitraumfremder Aufwand	€ / ha LF	10	39	6
<b>Unternehmensergebnis</b>					
6000	<b>Betriebsergebnis</b>	€ / ha LF	353	330	308
4000	Betriebliche Erträge	€ / ha LF	2.514	2.466	2.508
5000	Betriebliche Aufwendungen	€ / ha LF	2.161	2.136	2.200
7000	<b>Finanzergebnis</b>	€ / ha LF	-15	-96	2
7230	dar. Zinsaufwand	€ / ha LF	30	50	30
7800	Steuern vom Einkommen u. Ertrag	€ / ha LF	66	56	60
7900	Sonstige Steuern	€ / ha LF	10	4	11
7910	Unternehmensertrag	€ / ha LF	2.538	2.472	2.540
7920	Unternehmensaufwand vor Steuern	€ / ha LF	2.210	2.242	2.241
<b>Rentabilität</b>					
9000	Gewinn/Jahresübersch. vor Steuern	€ / Betrieb	399.864	133.841	423.574
9000	Gewinn/Jahresübersch. vor Steuern	€ / ha LF	328	230	299
9004	Ordentliches Ergebnis	€ / Betrieb	357.273	144.416	371.935
9004	Ordentliches Ergebnis	€ / ha LF	293	248	262
9006	Gewinn + Personalaufwand (ohne BUV)	€ / AK	65.592	64.864	61.207
9007	Ordentliches Ergeb. + Personalaufw. (o. BUV)	€ / AK	62.671	67.046	58.452
9008	Ordentliches Ergeb. + Personalaufw. (o. BUV)	€ / ha LF	750	559	772
9071	Betriebseinkommen	€ / ha LF	956	790	956
9073	Relative Faktorentlohnung	%	124,8	132,3	119,0
9103	Ordentliche Rentabilitätsrate	%	11,6	10,1	10,3
9120	Gesamtkapitalrentabilität	%	5,9	5,9	5,2
9131	Eigenkapitalrentabilität (ohne Boden)	%	16,2	119,2	11,5
<b>Liquidität / Stabilität</b>					
9601	Liquidität 1. Grades	%	91	96	59
9221	Cashflow I	€ / ha LF	450	497	445
9223	Cashflow III (zur Neufinanzierung verfügbar)	€ / ha LF	201	205	174
9240	Kapitaldienst	€ / ha LF	278	342	300
9231	Langfristige Kapitaldienstgrenze	€ / ha LF	251	195	234
9232	Mittelfristige Kapitaldienstgrenze	€ / ha LF	295	256	282
9233	Kurzfristige Kapitaldienstgrenze	€ / ha LF	480	453	480
9241	Ausschöpf. d. langfr. Kapitaldienstgr.	%	111	176	128
9242	Ausschöpf. d. mittelfr. Kapitaldienstgr.	%	94	133	107
9243	Ausschöpf. d. kurzfr. Kapitaldienstgr.	%	58	76	63
9270	Eigenkapitalquote	%	64	35	68
9230	Eigenkapitalveränderung	€ / ha LF	241	184	223
9239	Bereinigte Eigenkapitalveränderung	€ / ha LF	221	145	205
9238	Bereinigte Eigenkapitalveränderung	€ / AK	18.499	17.389	15.495

# Futterbaubetriebe – Oberstes und unterstes Viertel; Betriebstypen

Blatt 1

Kennzahl	Bezeichnung	Maßeinheit	Betriebe gesamt	oberstes Viertel	unterstes Viertel	Milchviehbetriebe	Sonstige Futterb. betr.	Gemeinsame Gruppe*
0001	Betriebe	Anzahl	71	18	18	66	5	95
<b>Faktorausstattung</b>								
1006	Wirtschaftliche Betriebsgröße	€ / ha LF	2.367	2.591	2.064	2.430	519	2.283
1030	Landw. genutzte Fläche (LF)	ha / Betrieb	1.418,4	1.546,9	1.213,5	1.475,5	664,9	1.599,0
1033	dar. zugepachtete LF (Netto)	ha / Betrieb	1.009,0	1.058,2	913,9	1.041,6	578,7	1.129,8
1150	Ackerfläche	% LF	75,9	80,4	64,3	77,6	25,9	81,3
1160	Dauergrünland	% LF	23,7	19,0	35,1	22,0	74,1	18,4
1056	Ertragsmesszahl	EMZ / a	35	40	32	36	28	39
1110	Arbeitskräfte insgesamt	AK / Betrieb	37,08	37,10	31,31	39,38	6,77	38,83
1114	AK-Besatz	AK / 100 ha LF	2,61	2,40	2,58	2,67	1,02	2,43
<b>Produktionsstruktur</b>								
1151	Ackerfläche (Anfang des Jahres)	ha AF / Betrieb	1.080,6	1.249,2	786,9	1.148,2	188,8	1.310,3
1210	dar. Getreide (ohne Körnermais)	% AF	48,0	49,9	47,5	48,3	24,8	50,1
1230	dar. Ölfrüchte, Hülsenfr., Faserpflanzen	% AF	16,9	16,9	15,2	17,1	1,2	18,0
1237	dar. Winterraps	% AF	15,1	16,0	13,9	15,2	0,0	16,1
1240	dar. Kartoffeln	% AF	0,5	0,2	0,9	0,5	0,0	0,7
1250	dar. Zuckerrüben	% AF	0,8	1,5	0,4	0,8	0,0	1,6
1271	dar. Silomais	% AF	18,9	19,8	19,3	19,1	7,5	16,6
1275	dar. sonst. Ackerfutter	% AF	8,1	5,5	8,0	8,0	14,8	6,9
1284	dar. nachwachs. Rohstoffe / Energiepflanzen	% AF	0,4	0,8	0,0	0,4	0,0	0,3
1300	Viehbesatz	VE / 100 ha LF	75,4	81,1	68,0	76,9	31,5	67,1
1330	dar. Rinder	VE / 100 ha LF	74,6	81,0	67,9	76,1	30,8	64,2
1335	dar. Milchkühe	VE / 100 ha LF	47,3	52,3	40,2	48,9	0,0	41,1
1336	dar. Mutter- und Ammenkühe	VE / 100 ha LF	1,8	0,4	3,8	1,4	13,5	1,1
1339	dar. Jung- und Mastvieh	VE / 100 ha LF	16,7	18,7	14,6	16,9	11,4	14,2
1350	dar. Schweine	VE / 100 ha LF	0,6	0,0	0,0	0,6	0,0	2,7
1351	dar. Mastschweine und Läufer	VE / 100 ha LF	0,3	0,0	0,0	0,3	0,0	1,4
1352	dar. Zuchtsauen	VE / 100 ha LF	0,1	0,0	0,0	0,1	0,0	0,3
1340	dar. Schafe	VE / 100 ha LF	0,1	0,1	0,2	0,1	0,4	0,1
1320	dar. Pferde	VE / 100 ha LF	0,0	0,0	0,0	0,0	0,2	0,0
1391	Rauhfuttermittelverzehr	GV / Betrieb	1.061,1	1.254,9	825,2	1.125,5	211,7	1.030,2
<b>Erträge, Leistungen, Preise</b>								
1411	Getreide (ohne Körnermais)	dt / ha	62	71	53	62	23	64
1420	dar. Weizen	dt / ha	65	70	54	65		66
1426	dar. Wintergerste	dt / ha	72	83	63	72		74
1427	dar. Sommergerste	dt / ha	47	52	39	47		48
1433	dar. Roggen	dt / ha	50	49	49	51	29	52
1434	dar. Triticale	dt / ha	52	50	71	52		52
1465	Raps	dt / ha	35	37	35	35		35
1472	Kartoffeln	dt / ha	294	374	302	294		343
1473	Zuckerrüben	dt / ha	639	618	623	639		688
1631	Milchleistung (4 % Fett)	kg / Kuh	9.798	9.932	9.628	9.798		9.825
1632	Milchleistung (nat. Fettgehalt)	kg / Kuh	10.052	10.307	9.801	10.052		10.060
1612	Lebend geborene Ferkel	Ferkel / Sau	19			19		34
1511	Getreideerlös insges. (netto; o. Körnermais)	€ / dt	27,79	27,77	26,00	27,79	21,39	26,82
1520	Weizenerlös (netto)	€ / dt	28,39	28,44	27,11	28,39		27,42
1526	Wintergersteerlös (netto)	€ / dt	26,04	26,00	24,00	26,04		24,65
1527	Sommergersteerlös (netto)	€ / dt	29,08	25,76	30,68	29,08		29,69
1533	Roggenerlös (netto)	€ / dt	23,87	27,32	21,97	23,88	21,39	23,60
1534	Triticaleerlös (netto)	€ / dt	23,81	25,08	30,00	23,81		31,27
1565	Rapselerlös (netto)	€ / dt	59,27	63,65	48,43	59,27		61,06
1572	Kartoffelerlös (netto)	€ / dt	21,78	24,36	18,60	21,78		18,88
1573	Zuckerrübenelerlös (netto)	€ / dt	3,03	3,04	3,83	3,03		4,38
1731	Milcherlös (netto bei 4 % Fett)	€ / dt	54,45	54,69	54,01	54,45		54,36
1732	Milcherlös (netto bei nat. Fettgehalt)	€ / dt	53,07	52,69	53,06	53,07		53,08

Kennzahl	Bezeichnung	Maßeinheit	Betriebe gesamt	oberstes Viertel	unterstes Viertel	Milchvieh- betriebe	Sonstige Futterb.betr.	Gemeinsame Gruppe*
0001	Betriebe	Anzahl	71	18	18	66	5	95
<b>Bilanz</b>								
2000	Summe Aktiva (Bilanzvermögen)	€ / Betrieb	11.276.612	13.421.258	9.127.804	11.972.952	2.084.930	12.421.984
2000	Summe Aktiva (Bilanzvermögen)	€ / ha LF	7.950	8.676	7.522	8.114	3.136	7.769
2100	Sachanlagen gesamt	€ / ha LF	5.288	5.425	5.631	5.408	1.772	5.037
2111	dar. Boden	€ / ha LF	1.960	2.556	1.647	2.008	551	2.083
2115	dar. Gebäude, baul. Anlagen	€ / ha LF	1.586	1.425	1.943	1.615	736	1.387
2120	dar. techn. Anlagen u. Maschinen	€ / ha LF	1.284	1.175	1.215	1.317	313	1.214
2130	dar. andere Anlagen insges.	€ / ha LF	219	202	267	222	141	173
2160	dar. Anlagen im Bau, Anzahlungen	€ / ha LF	230	46	558	237	1	173
2200	Finanzanlagen	€ / ha LF	152	214	77	155	57	201
2211	dar. Anteile an verbund. Untern.	€ / ha LF	69	114	25	70	39	97
2213	dar. Beteiligungen	€ / ha LF	22	35	20	23	3	36
2300	Tiervermögen	€ / ha LF	497	507	472	507	218	435
2320	dar. Rinder	€ / ha LF	495	507	470	505	213	427
2330	dar. Schweine	€ / ha LF	0	0	0	0	0	6
2400	Umlaufvermögen (ohne Tiere)	€ / ha LF	1.990	2.506	1.303	2.021	1.066	2.072
2410	dav. Vorräte	€ / ha LF	767	835	690	788	180	805
2412	dar. Feldinventar	€ / ha LF	186	190	178	192	33	248
2420	dav. Finanzumlaufvermögen	€ / ha LF	1.222	1.671	613	1.234	885	1.267
2431	dar. Forderungen aus Liefer. u. Leist.	€ / ha LF	270	315	239	276	71	252
2450	dar. Bank, Kasse	€ / ha LF	703	1.093	174	709	515	748
9041	Eigenkapital	€ / ha LF	4.585	6.215	2.524	4.673	2.028	4.749
3600	dar. Geschäftsguth., gez. Kapital	€ / ha LF	120	192	62	122	53	145
3140	Sonderposten gesamt	€ / ha LF	344	256	439	349	190	278
3400	Rückstellungen	€ / ha LF	254	378	135	259	86	261
3500	Verbindlichkeiten	€ / ha LF	2.856	1.894	4.535	2.922	927	2.538
3510	dar. geg. Kreditinstituten	€ / ha LF	2.295	1.615	3.354	2.365	227	1.998
3521	dar. aus Lieferungen u. Leistungen	€ / ha LF	215	134	387	217	153	200
9280	Anlagenintensität	%	58	50	68	58	49	55
9292	Fremdkapitaldeckung II	%	124	188	68	124	164	137
<b>Investitionen, Finanzierung</b>								
8300	Bruttoinvestitionen	€ / ha LF	701	628	796	720	138	640
8231	Zugang Boden	€ / ha LF	60	88	51	62	13	61
8232	Zugang Wirtschaftsgeb.u.baul. Anl.	€ / ha LF	22	33	13	23	11	21
8251	Zugang Anlagen im Bau, Anzahlung	€ / ha LF	252	116	405	261	5	213
8241	Zugang techn. Anlagen u. Masch.	€ / ha LF	247	229	246	252	84	238
2800	Veränderung Tiervermögen	€ / ha LF	-16	-11	-11	-15	-27	-17
8400	Nettoinvestitionen	€ / ha LF	195	158	250	203	-53	166
8401	Nettoinvestitionen	€ / AK	7.450	6.587	9.680	7.614	-5.205	6.841
8404	Veränderung Sachanlageverm. (o. Boden)	%	3	-2	5	3	-4	2
9314	Nettoverbindlichkeiten	€ / ha LF	1.634	223	3.922	1.688	42	1.270
9315	Veränd. Nettoverbindlichkeiten	€ / ha LF	-220	-572	254	-226	-40	-229
9317	Tilg. lang- u.mittelfr. Verbindlk. geg. Kreditinst.	€ / ha LF	288	211	401	297	27	271
9318	Tilg. von Verbindlichkeiten gesamt	€ / ha LF	407	278	619	420	29	372
2920	Veränd. Finanzumlaufvermögen	€ / ha LF	327	501	68	334	123	308
3822	Veränderung Sonder-AfA	€ / ha LF	0	-1	0	0	0	0

Kennzahl	Bezeichnung	Maßeinheit	Betriebe gesamt	oberstes Viertel	unterstes Viertel	Milchviehbetriebe	Sonstige Futterb.betr.	Gemeinsame Gruppe*
0001	Betriebe	Anzahl	71	18	18	66	5	95
<b>Gewinn- und Verlustrechnung</b>								
<b>Ertrag</b>								
4010	<b>Umsatzerlöse</b>	€ / ha LF	4.117	4.511	3.526	4.227	883	3.959
4100	dar. landwirtschaftl. Pflanzenprod.	€ / ha LF	704	910	472	724	125	919
4112	dar. Getreide (ohne Körnermais)	€ / ha LF	390	518	235	403	1	513
4120	dar. Ölf., Hülsenfr., Faserpfl.	€ / ha LF	220	271	144	228	0	271
4130	dar. Kartoffeln	€ / ha LF	24	14	35	25	0	33
4140	dar. Zuckerrüben	€ / ha LF	13	30	7	13	0	40
4173	dar. nachwachs. Rohstoffe / Energiepfl.	€ / ha LF	5	16	0	6	0	4
4200	dar. Tierproduktion	€ / ha LF	2.730	3.056	2.320	2.810	403	2.414
4220	dar. Rinder	€ / ha LF	269	271	260	265	389	227
4230	dar. Milch	€ / ha LF	2.446	2.768	2.057	2.530	0	2.133
4240	dar. Schweine	€ / ha LF	6	0	0	6	0	44
4260	dar. Geflügel, Eier	€ / ha LF	2	0	0	2	1	1
4300	dar. Obst, Weinbau	€ / ha LF	0	0	0	0	0	0
4360	dar. Nebenbetr., Handel, Dienstleist.	€ / ha LF	700	578	735	712	353	639
4378	dar. Mieten u. Pachten	€ / ha LF	44	61	30	44	43	53
4385	dar. Biogas, Strom, erneuerbare Energien	€ / ha LF	393	316	378	400	166	336
4368	dar. Lohnarbeit, Masch.miete	€ / ha LF	38	26	61	38	43	46
4400	<b>Bestandsveränderungen</b>	€ / ha LF	-29	-3	-8	-30	-19	-31
4500	<b>Sonst. betr. Erträge</b>	€ / ha LF	547	504	565	545	619	526
4510	dar. Zulagen u. Zuschüsse	€ / ha LF	388	348	387	385	468	364
4660	dar. betriebsbezogene Zahlungen	€ / ha LF	330	288	335	326	438	310
4670	dar. EU-Direktzahlungen	€ / ha LF	247	250	234	248	205	250
4671	dav. Basisprämie	€ / ha LF	166	169	160	167	137	168
4672	dav. Greening-Prämie	€ / ha LF	79	79	73	79	66	81
4673	dav. Umverteilungsprämie	€ / ha LF	1	1	1	1	2	1
4674	dav. Förderung für Junglandwirte	€ / ha LF	0	0	0	0	0	0
4680	dar. Ausgleichszulage	€ / ha LF	27	10	40	26	43	18
4690	dar. für umweltger. Agrarprod.	€ / ha LF	50	23	54	45	189	36
4698	dar. sonstige Zuschüsse	€ / ha LF	2	1	4	2	0	2
4520	dar. aufwandsbezogene Zahlungen	€ / ha LF	53	52	49	54	17	49
4560	dar. Agrardieselerstattung	€ / ha LF	32	34	30	33	9	32
4550	dar. Investitionszuschüsse	€ / ha LF	10	8	2	10	0	7
4900	dar. zeitraumfremde Erträge	€ / ha LF	71	61	60	73	2	74
<b>Aufwand</b>								
5100	<b>Materialaufwand</b>	€ / ha LF	1.903	1.998	1.852	1.947	610	1.825
5110	dar. Pflanzenproduktion	€ / ha LF	429	494	338	440	100	478
5111	dar. Saat- u. Pflanzgut	€ / ha LF	97	102	87	100	12	104
5112	dar. Düngemittel	€ / ha LF	172	220	114	176	43	194
5113	dar. Pflanzenschutz	€ / ha LF	82	100	62	85	3	99
5210	dar. Tierproduktion	€ / ha LF	837	917	820	856	274	752
5211	dar. Tierzukauf	€ / ha LF	33	18	43	30	96	25
5280	dar. Futtermittelzukauf	€ / ha LF	597	673	601	612	152	538
5292	dar. Tierarzt	€ / ha LF	72	75	55	74	7	67
5293	dar. Besamung	€ / ha LF	30	32	30	31	6	27
5294	dar. sonst. bezogene Leist. Tierprod.	€ / ha LF	58	66	56	60	7	54
5330	dar. Nebenbetr., Handel, Dienstleist.	€ / ha LF	133	109	178	136	42	112
5350	dar. sonst. Materialaufwand	€ / ha LF	512	491	521	523	195	491
5352	dar. Heizmat., Strom	€ / ha LF	99	85	107	102	20	97
5354	dar. Wasser, Abwasser	€ / ha LF	13	13	12	14	5	11
5355	dar. Treib- u. Schmierstoffe	€ / ha LF	255	261	240	261	82	249
5357	dar. Lohnarbeit, Masch.miete	€ / ha LF	57	78	46	57	73	53

Kennzahl	Bezeichnung	Maßeinheit	Betriebe gesamt	oberstes Viertel	unterstes Viertel	Milchvieh- betriebe	Sonstige Futterb.betr.	Gemeinsame Gruppe*
0001	Betriebe	Anzahl	71	18	18	66	5	95
<b>Aufwand</b>								
5500	<b>Personalaufwand (ohne BUV)</b>	€ / ha LF	965	950	890	984	387	907
5501	Personalaufwand (ohne BUV)	€ / eAK	36.907	39.606	34.489	36.892	38.064	37.357
5600	<b>Betriebswirtschaftliche AfA</b>	€ / ha LF	452	457	439	461	192	417
5636	dar. Wirtschaftsgeb. u. baul. Anl.	€ / ha LF	132	136	143	134	87	116
5642	dar. Maschinen u. Geräte	€ / ha LF	167	162	126	171	36	176
5641	dar. Betriebsvorrichtungen	€ / ha LF	85	91	94	87	34	68
5700	<b>Sonst. betriebl. Aufwand</b>	€ / ha LF	773	827	691	790	283	774
5710	dar. Unterhaltung	€ / ha LF	366	384	321	377	67	357
5715	dar. Gebäude u. baul. Anlagen	€ / ha LF	119	133	98	122	26	116
5720	dar. techn. Anl., Masch., Fuhrp.	€ / ha LF	245	248	223	252	41	240
5730	dar. Betriebsversicherung	€ / ha LF	92	92	79	94	42	91
5731	dar. betriebliche Unfallversicherung	€ / ha LF	19	20	18	20	17	18
5742	dar. Pachten	€ / ha LF	139	164	119	141	86	159
5765	Pachtpreis / ha Pachtfläche	€ / ha	186	227	152	191	87	213
5764	dar. zeitraumzugehörige Vorsteuer	€ / ha LF	0	0	0	0	0	0
5770	dar. zeitraumfremder Aufwand	€ / ha LF	30	44	36	31	1	29
<b>Unternehmensergebnis</b>								
6000	<b>Betriebsergebnis</b>	€ / ha LF	566	824	212	585	12	551
4000	Betriebliche Erträge	€ / ha LF	4.660	5.056	4.084	4.768	1.485	4.475
5000	Betriebliche Aufwendungen	€ / ha LF	4.093	4.232	3.872	4.183	1.473	3.923
7000	<b>Finanzergebnis</b>	€ / ha LF	-99	30	-198	-103	37	-100
7230	dar. Zinsaufwand	€ / ha LF	47	27	84	48	11	41
7800	Steuern vom Einkommen u. Ertrag	€ / ha LF	101	229	1	104	15	92
7900	Sonstige Steuern	€ / ha LF	11	17	10	12	3	11
7910	Unternehmensertrag	€ / ha LF	4.690	5.113	4.097	4.797	1.562	4.509
7920	Unternehmensaufwand vor Steuern	€ / ha LF	4.233	4.277	4.093	4.326	1.516	4.068
<b>Rentabilität</b>								
9000	Gewinn/Jahresübersch. vor Steuern	€ / Betrieb	647.090	1.293.725	4.560	693.958	28.436	704.776
9000	Gewinn/Jahresübersch. vor Steuern	€ / ha LF	456	836	4	470	43	441
9004	Ordentliches Ergebnis	€ / Betrieb	670.703	1.200.082	119.467	721.788	-3.616	727.421
9004	Ordentliches Ergebnis	€ / ha LF	473	776	98	489	-5	455
9006	Gewinn + Personalaufwand (ohne BUV)	€ / AK	54.359	74.474	34.634	54.516	42.267	55.508
9007	Ordentliches Ergeb. + Personalaufw. (o. BUV)	€ / AK	54.996	71.950	38.305	55.223	37.530	56.092
9008	Ordentliches Ergeb. + Personalaufw. (o. BUV)	€ / ha LF	1.438	1.726	988	1.474	382	1.362
9071	Betriebseinkommen	€ / ha LF	1.651	1.943	1.223	1.690	510	1.589
9073	Relative Faktorentlohnung	%	125,6	143,2	102,3	126,1	89,4	124,2
9103	Ordentliche Rentabilitätsrate	%	10,1	15,2	2,4	10,2	-0,4	10,1
9120	Gesamtkapitalrentabilität	%	6,5	9,3	2,4	6,6	0,2	6,4
9131	Eigenkapitalrentabilität (ohne Boden)	%	15,9	19,0	6,9	16,2	0,0	14,7
<b>Liquidität / Stabilität</b>								
9601	Liquidität 1. Grades	%	111	235	18	109	289	129
9221	Cashflow I	€ / ha LF	777	1.007	405	797	185	743
9223	Cashflow III (zur Neufinanzierung verfügbar)	€ / ha LF	369	729	-214	377	156	371
9240	Kapitaldienst	€ / ha LF	454	305	703	468	40	413
9231	Langfristige Kapitaldienstgrenze	€ / ha LF	363	625	66	375	37	343
9232	Mittelfristige Kapitaldienstgrenze	€ / ha LF	501	764	221	514	126	464
9233	Kurzfristige Kapitaldienstgrenze	€ / ha LF	810	1.074	500	829	230	761
9241	Ausschöpf. d. langfr. Kapitaldienstgr.	%	125	49	1.063	125	109	120
9242	Ausschöpf. d. mittelfr. Kapitaldienstgr.	%	91	40	318	91	32	89
9243	Ausschöpf. d. kurzfr. Kapitaldienstgr.	%	56	28	141	56	18	54
9270	Eigenkapitalquote	%	58	72	34	58	65	61
9230	Eigenkapitalveränderung	€ / ha LF	339	575	12	350	-1	325
9239	Bereinigte Eigenkapitalveränderung	€ / ha LF	317	598	-18	326	26	302
9238	Bereinigte Eigenkapitalveränderung	€ / AK	12.110	24.947	-693	12.234	2.557	12.428

# Futterbaubetriebe nach LF-Gruppen

Blatt 1

Kenn- zahl	Bezeichnung	Maß- einheit	Futterbaubetriebe			
			Alle	bis 1000 ha LF	>1000 bis 2000 ha LF	>2000 ha LF
0001	Betriebe	Anzahl	71	22	37	12
<b>Faktorausstattung</b>						
1006	Wirtschaftliche Betriebsgröße	€ / ha LF	2.367	2.082	2.382	2.501
1030	Landw. genutzte Fläche (LF)	ha / Betrieb	1.418,4	794,2	1.411,3	2.584,9
1033	dar. zugepachtete LF (Netto)	ha / Betrieb	1.009,0	615,7	978,1	1.825,4
1150	Ackerfläche	% LF	75,9	59,4	78,2	81,2
1160	Dauergrünland	% LF	23,7	40,2	21,6	18,1
1056	Ertragsmesszahl	EMZ / a	35	31	34	40
1110	Arbeitskräfte insgesamt	AK / Betrieb	37,08	17,84	36,34	74,62
1114	AK-Besatz	AK / 100 ha LF	2,61	2,25	2,58	2,89
<b>Produktionsstruktur</b>						
1151	Ackerfläche (Anfang des Jahres)	ha AF / Betrieb	1.080,6	482,3	1.106,0	2.099,3
1210	dar. Getreide (ohne Körnermais)	% AF	48,0	47,4	49,1	46,5
1230	dar. Ölfrüchte, Hülsenfr., Faserpflanzen	% AF	16,9	14,2	17,9	16,5
1237	dar. Winterraps	% AF	15,1	12,7	15,8	14,8
1240	dar. Kartoffeln	% AF	0,5	0,1	0,4	0,8
1250	dar. Zuckerrüben	% AF	0,8	0,5	0,9	0,8
1271	dar. Silomais	% AF	18,9	20,0	18,6	18,9
1275	dar. sonst. Ackerfutter	% AF	8,1	11,2	7,5	7,8
1284	dar. nachwachs. Rohstoffe / Energiepflanzen	% AF	0,4	0,0	0,3	0,8
1300	Viehbesatz	VE / 100 ha LF	75,4	70,2	75,5	78,4
1330	dar. Rinder	VE / 100 ha LF	74,6	70,0	73,9	78,4
1335	dar. Milchkühe	VE / 100 ha LF	47,3	42,1	47,7	49,6
1336	dar. Mutter- und Ammenkühe	VE / 100 ha LF	1,8	3,8	1,7	0,7
1339	dar. Jung- und Mastvieh	VE / 100 ha LF	16,7	14,8	16,7	17,9
1350	dar. Schweine	VE / 100 ha LF	0,6	0,0	1,1	0,0
1351	dar. Mastschweine und Läufer	VE / 100 ha LF	0,3	0,0	0,5	0,0
1352	dar. Zuchtsauen	VE / 100 ha LF	0,1	0,0	0,1	0,0
1340	dar. Schafe	VE / 100 ha LF	0,1	0,1	0,1	0,0
1320	dar. Pferde	VE / 100 ha LF	0,0	0,1	0,0	0,0
1391	Rauhfuttermehrfresser	GV / Betrieb	1.061,1	557,5	1.047,4	2.026,8
<b>Erträge, Leistungen, Preise</b>						
1411	Getreide (ohne Körnermais)	dt / ha	62	54	62	65
1420	dar. Weizen	dt / ha	65	63	66	65
1426	dar. Wintergerste	dt / ha	72	65	71	77
1427	dar. Sommergerste	dt / ha	47	39	49	51
1433	dar. Roggen	dt / ha	50	45	51	51
1434	dar. Triticale	dt / ha	52	55	55	40
1465	Raps	dt / ha	35	33	33	39
1472	Kartoffeln	dt / ha	294	293	274	311
1473	Zuckerrüben	dt / ha	639	626	673	582
1631	Milchleistung (4 % Fett)	kg / Kuh	9.798	9.839	9.849	9.695
1632	Milchleistung (nat. Fettgehalt)	kg / Kuh	10.052	10.004	10.106	9.987
1612	Lebend geborene Ferkel	Ferkel / Sau	19		19	
1511	Getreideerlös insges. (netto; o. Körnermais)	€ / dt	27,79	27,25	27,83	27,90
1520	Weizenerlös (netto)	€ / dt	28,39	27,54	28,27	28,73
1526	Wintergersteerlös (netto)	€ / dt	26,04	29,19	25,41	25,78
1527	Sommergersteerlös (netto)	€ / dt	29,08	26,03	30,98	27,72
1533	Roggenerlös (netto)	€ / dt	23,87	22,16	24,77	22,84
1534	Triticaleerlös (netto)	€ / dt	23,81	30,51	24,70	17,28
1565	Rapselerlös (netto)	€ / dt	59,27	56,12	60,46	58,60
1572	Kartoffelerlös (netto)	€ / dt	21,78	22,68	24,36	19,60
1573	Zuckerrübenelerlös (netto)	€ / dt	3,03	2,40	3,39	2,60
1731	Milcherlös (netto bei 4 % Fett)	€ / dt	54,45	53,48	54,43	54,98
1732	Milcherlös (netto bei nat. Fettgehalt)	€ / dt	53,07	52,58	53,04	53,35

Kenn- zahl	Bezeichnung	Maß- einheit	Futterbaubetriebe			
			Alle	bis 1000 ha LF	>1000 bis 2000 ha LF	>2000 ha LF
0001	Betriebe	Anzahl	71	22	37	12
<b>Bilanz</b>						
2000	Summe Aktiva (Bilanzvermögen)	€ / Betrieb	11.276.612	5.598.846	11.529.902	20.904.874
2000	Summe Aktiva (Bilanzvermögen)	€ / ha LF	7.950	7.049	8.170	8.087
2100	Sachanlagen gesamt	€ / ha LF	5.288	4.803	5.431	5.319
2111	dar. Boden	€ / ha LF	1.960	1.459	2.021	2.139
2115	dar. Gebäude, baul. Anlagen	€ / ha LF	1.586	1.846	1.641	1.346
2120	dar. techn. Anlagen u. Maschinen	€ / ha LF	1.284	1.139	1.339	1.272
2130	dar. andere Anlagen insges.	€ / ha LF	219	313	231	147
2160	dar. Anlagen im Bau, Anzahlungen	€ / ha LF	230	25	192	407
2200	Finanzanlagen	€ / ha LF	152	59	147	213
2211	dar. Anteile an verbund. Untern.	€ / ha LF	69	24	51	124
2213	dar. Beteiligungen	€ / ha LF	22	17	25	21
2300	Tiervermögen	€ / ha LF	497	465	498	515
2320	dar. Rinder	€ / ha LF	495	464	495	514
2330	dar. Schweine	€ / ha LF	0	0	1	0
2400	Umlaufvermögen (ohne Tiere)	€ / ha LF	1.990	1.707	2.073	2.009
2410	dav. Vorräte	€ / ha LF	767	605	777	842
2412	dar. Feldinventar	€ / ha LF	186	124	194	208
2420	dav. Finanzumlaufvermögen	€ / ha LF	1.222	1.102	1.296	1.167
2431	dar. Forderungen aus Liefer. u. Leist.	€ / ha LF	270	256	264	288
2450	dar. Bank, Kasse	€ / ha LF	703	623	769	637
9041	Eigenkapital	€ / ha LF	4.585	3.492	4.763	4.902
3600	dar. Geschäftsguth., gez. Kapital	€ / ha LF	120	110	124	119
3140	Sonderposten gesamt	€ / ha LF	344	356	398	247
3400	Rückstellungen	€ / ha LF	254	274	233	276
3500	Verbindlichkeiten	€ / ha LF	2.856	3.055	2.875	2.713
3510	dar. geg. Kreditinstituten	€ / ha LF	2.295	2.378	2.375	2.113
3521	dar. aus Lieferungen u. Leistungen	€ / ha LF	215	254	241	150
9280	Anlagenintensität	%	58	59	58	57
9292	Fremdkapitaldeckung II	%	124	104	128	132
<b>Investitionen, Finanzierung</b>						
8300	Bruttoinvestitionen	€ / ha LF	701	491	690	840
8231	Zugang Boden	€ / ha LF	60	56	63	58
8232	Zugang Wirtschaftsgeb.u.baul. Anl.	€ / ha LF	22	48	19	13
8251	Zugang Anlagen im Bau, Anzahlung	€ / ha LF	252	93	226	386
8241	Zugang techn. Anlagen u. Masch.	€ / ha LF	247	173	266	255
2800	Veränderung Tiervermögen	€ / ha LF	-16	-23	-13	-16
8400	Nettoinvestitionen	€ / ha LF	195	-14	188	323
8401	Nettoinvestitionen	€ / AK	7.450	-605	7.305	11.197
8404	Veränderung Sachanlageverm. (o. Boden)	%	3	-3	3	6
9314	Nettoverbindlichkeiten	€ / ha LF	1.634	1.953	1.579	1.546
9315	Veränd. Nettoverbindlichkeiten	€ / ha LF	-220	-330	-245	-117
9317	Tilg. lang- u.mittelfr. Verbindlk. geg. Kreditinst.	€ / ha LF	288	208	268	367
9318	Tilg. von Verbindlichkeiten gesamt	€ / ha LF	407	360	403	441
2920	Veränd. Finanzumlaufvermögen	€ / ha LF	327	315	321	345
3822	Veränderung Sonder-AfA	€ / ha LF	0	0	-1	0



Kenn- zahl	Bezeichnung	Maß- einheit	Futterbaubetriebe			
			Alle	bis 1000 ha LF	>1000 bis 2000 ha LF	>2000 ha LF
0001	Betriebe	Anzahl	71	22	37	12
<b>Gewinn- und Verlustrechnung</b>						
<b>Ertrag</b>						
4010	<b>Umsatzerlöse</b>	€/ ha LF	4.117	3.494	4.152	4.408
4100	dar. landwirtschaftl. Pflanzenprod.	€/ ha LF	704	414	672	923
4112	dar. Getreide (ohne Körnermais)	€/ ha LF	390	238	378	494
4120	dar. Ölfr., Hülsenfr., Faserpfl.	€/ ha LF	220	126	214	284
4130	dar. Kartoffeln	€/ ha LF	24	5	23	38
4140	dar. Zuckerrüben	€/ ha LF	13	4	15	13
4173	dar. nachwachs. Rohstoffe / Energiepfl.	€/ ha LF	5	0	2	14
4200	dar. Tierproduktion	€/ ha LF	2.730	2.469	2.763	2.822
4220	dar. Rinder	€/ ha LF	269	292	266	262
4230	dar. Milch	€/ ha LF	2.446	2.171	2.478	2.547
4240	dar. Schweine	€/ ha LF	6	0	11	0
4260	dar. Geflügel, Eier	€/ ha LF	2	0	4	0
4300	dar. Obst, Weinbau	€/ ha LF	0	0	0	0
4360	dar. Nebenbetr., Handel, Dienstleist.	€/ ha LF	700	659	723	686
4378	dar. Mieten u. Pachten	€/ ha LF	44	38	48	40
4385	dar. Biogas, Strom, erneuerbare Energien	€/ ha LF	393	368	423	356
4368	dar. Lohnarbeit, Masch.miete	€/ ha LF	38	40	20	69
4400	<b>Bestandsveränderungen</b>	€/ ha LF	-29	-15	-35	-27
4500	<b>Sonst. betr. Erträge</b>	€/ ha LF	547	587	544	531
4510	dar. Zulagen u. Zuschüsse	€/ ha LF	388	433	382	373
4660	dar. betriebsbezogene Zahlungen	€/ ha LF	330	384	325	308
4670	dar. EU-Direktzahlungen	€/ ha LF	247	244	249	244
4671	dav. Basisprämie	€/ ha LF	166	171	166	164
4672	dav. Greening-Prämie	€/ ha LF	79	71	81	79
4673	dav. Umverteilungsprämie	€/ ha LF	1	2	1	1
4674	dav. Förderung für Junglandwirte	€/ ha LF	0	0	0	0
4680	dar. Ausgleichszulage	€/ ha LF	27	43	28	14
4690	dar. für umweltger. Agrarprod.	€/ ha LF	50	91	42	39
4698	dar. sonstige Zuschüsse	€/ ha LF	2	1	3	0
4520	dar. aufwandsbezogene Zahlungen	€/ ha LF	53	44	53	58
4560	dar. Agrardieselerstattung	€/ ha LF	32	29	32	34
4550	dar. Investitionszuschüsse	€/ ha LF	10	5	13	8
4900	dar. zeitraumfremde Erträge	€/ ha LF	71	57	74	73
<b>Aufwand</b>						
5100	<b>Materialaufwand</b>	€/ ha LF	1.903	1.803	1.913	1.944
5110	dar. Pflanzenproduktion	€/ ha LF	429	333	457	437
5111	dar. Saat- u. Pflanzgut	€/ ha LF	97	72	98	108
5112	dar. Düngemittel	€/ ha LF	172	120	187	176
5113	dar. Pflanzenschutz	€/ ha LF	82	60	88	86
5210	dar. Tierproduktion	€/ ha LF	837	843	837	835
5211	dar. Tierzukauf	€/ ha LF	33	57	41	5
5280	dar. Futtermittelzukauf	€/ ha LF	597	589	588	618
5292	dar. Tierarzt	€/ ha LF	72	54	76	75
5293	dar. Besamung	€/ ha LF	30	29	31	30
5294	dar. sonst. bezogene Leist. Tierprod.	€/ ha LF	58	71	52	62
5330	dar. Nebenbetr., Handel, Dienstleist.	€/ ha LF	133	147	129	132
5350	dar. sonst. Materialaufwand	€/ ha LF	512	491	501	543
5352	dar. Heizmat., Strom	€/ ha LF	99	87	93	115
5354	dar. Wasser, Abwasser	€/ ha LF	13	12	13	14
5355	dar. Treib- u. Schmierstoffe	€/ ha LF	255	224	256	271
5357	dar. Lohnarbeit, Masch.miete	€/ ha LF	57	52	74	32

Kennzahl	Bezeichnung	Maßeinheit	Futterbaubetriebe			
			Alle	bis 1000 ha LF	>1000 bis 2000 ha LF	>2000 ha LF
0001	Betriebe	Anzahl	71	22	37	12
<b>Aufwand</b>						
5500	<b>Personalaufwand (ohne BUV)</b>	€ / ha LF	965	784	940	1.108
5501	Personalaufwand (ohne BUV)	€ / eAK	36.907	34.901	36.504	38.392
5600	<b>Betriebswirtschaftliche AfA</b>	€ / ha LF	452	441	466	435
5636	dar. Wirtschaftsgeb. u. baul. Anl.	€ / ha LF	132	152	144	100
5642	dar. Maschinen u. Geräte	€ / ha LF	167	132	152	210
5641	dar. Betriebsvorrichtungen	€ / ha LF	85	78	103	59
5700	<b>Sonst. betriebl. Aufwand</b>	€ / ha LF	773	656	765	854
5710	dar. Unterhaltung	€ / ha LF	366	270	370	414
5715	dar. Gebäude u. baul. Anlagen	€ / ha LF	119	79	145	99
5720	dar. techn. Anl., Masch., Fuhrp.	€ / ha LF	245	186	223	315
5730	dar. Betriebsversicherung	€ / ha LF	92	89	93	93
5731	dar. betriebliche Unfallversicherung	€ / ha LF	19	21	19	20
5742	dar. Pachten	€ / ha LF	139	122	137	153
5765	Pachtpreis / ha Pachtfläche	€ / ha	186	148	188	208
5764	dar. zeitraumzugehörige Vorsteuer	€ / ha LF	0	0	0	0
5770	dar. zeitraumfremder Aufwand	€ / ha LF	30	50	14	45
<b>Unternehmensergebnis</b>						
6000	<b>Betriebsergebnis</b>	€ / ha LF	566	433	593	596
4000	Betriebliche Erträge	€ / ha LF	4.660	4.117	4.677	4.937
5000	Betriebliche Aufwendungen	€ / ha LF	4.093	3.683	4.083	4.341
7000	<b>Finanzergebnis</b>	€ / ha LF	-99	-66	-92	-128
7230	dar. Zinsaufwand	€ / ha LF	47	48	48	44
7800	Steuern vom Einkommen u. Ertrag	€ / ha LF	101	93	81	140
7900	Sonstige Steuern	€ / ha LF	11	13	10	13
7910	Unternehmensertrag	€ / ha LF	4.690	4.134	4.706	4.976
7920	Unternehmensaufwand vor Steuern	€ / ha LF	4.233	3.780	4.215	4.521
<b>Rentabilität</b>						
9000	Gewinn/Jahresübersch. vor Steuern	€ / Betrieb	647.090	280.691	693.272	1.176.426
9000	Gewinn/Jahresübersch. vor Steuern	€ / ha LF	456	353	491	455
9004	Ordentliches Ergebnis	€ / Betrieb	670.703	296.275	683.762	1.316.891
9004	Ordentliches Ergebnis	€ / ha LF	473	373	485	509
9006	Gewinn + Personalaufwand (ohne BUV)	€ / AK	54.359	50.638	55.579	54.157
9007	Ordentliches Ergeb. + Personalaufw. (o. BUV)	€ / AK	54.996	51.512	55.317	56.040
9008	Ordentliches Ergeb. + Personalaufw. (o. BUV)	€ / ha LF	1.438	1.157	1.425	1.618
9071	Betriebseinkommen	€ / ha LF	1.651	1.359	1.633	1.846
9073	Relative Faktorentlohnung	%	125,6	124,8	126,7	124,3
9103	Ordentliche Rentabilitätsrate	%	10,1	9,0	10,3	10,2
9120	Gesamtkapitalrentabilität	%	6,5	6,0	6,5	6,8
9131	Eigenkapitalrentabilität (ohne Boden)	%	15,9	16,6	15,6	16,1
<b>Liquidität / Stabilität</b>						
9601	Liquidität 1. Grades	%	111	119	118	96
9221	Cashflow I	€ / ha LF	777	708	828	729
9223	Cashflow III (zur Neufinanzierung verfügbar)	€ / ha LF	369	348	425	288
9240	Kapitaldienst	€ / ha LF	454	409	451	485
9231	Langfristige Kapitaldienstgrenze	€ / ha LF	363	308	402	331
9232	Mittelfristige Kapitaldienstgrenze	€ / ha LF	501	462	555	433
9233	Kurzfristige Kapitaldienstgrenze	€ / ha LF	810	749	866	748
9241	Ausschöpf. d. langfr. Kapitaldienstgr.	%	125	133	112	147
9242	Ausschöpf. d. mittelfr. Kapitaldienstgr.	%	91	89	81	112
9243	Ausschöpf. d. kurzfr. Kapitaldienstgr.	%	56	55	52	65
9270	Eigenkapitalquote	%	58	50	58	61
9230	Eigenkapitalveränderung	€ / ha LF	339	239	376	332
9239	Bereinigte Eigenkapitalveränderung	€ / ha LF	317	260	353	287
9238	Bereinigte Eigenkapitalveränderung	€ / AK	12.110	11.570	13.718	9.930

# Futterbau/Verbundbetriebe – Milchvieh-/Milchviehverbundbetriebe; Bestand, Viehbesatz

Blatt 1

Kennzahl	Bezeichnung	Maßeinheit	Betriebe gesamt	Milchkühe			je 100 ha LF	
				bis 400	400 bis 800	über 800	bis 60 VE	über 60 VE
0001	Betriebe	Anzahl	95	26	42	27	37	58
<b>Faktorausstattung</b>								
1006	Wirtschaftliche Betriebsgröße	€ / ha LF	2.283	1.835	2.120	2.662	1.709	2.657
1030	Landw. genutzte Fläche (LF)	ha / Betrieb	1.599,0	1.083,5	1.508,4	2.236,3	1.620,5	1.585,3
1033	dar. zugepachtete LF (Netto)	ha / Betrieb	1.129,8	746,7	1.050,0	1.622,9	1.120,0	1.136,1
1150	Ackerfläche	% LF	81,3	77,6	80,5	83,8	82,7	80,3
1160	Dauergrünland	% LF	18,4	22,0	19,1	15,9	17,0	19,3
1056	Ertragsmesszahl	EMZ / a	39	34	40	39	39	39
1110	Arbeitskräfte insgesamt	AK / Betrieb	38,83	22,80	33,21	63,01	31,44	43,54
1114	AK-Besatz	AK / 100 ha LF	2,43	2,10	2,20	2,82	1,94	2,75
<b>Produktionsstruktur</b>								
1151	Ackerfläche (Anfang des Jahres)	ha AF / Betrieb	1.310,3	850,5	1.232,2	1.874,6	1.336,9	1.293,3
1210	dar. Getreide (ohne Körnermais)	% AF	50,1	52,2	52,2	47,1	51,8	49,0
1230	dar. Ölrüchte, Hülsenfr., Faserpflanzen	% AF	18,0	19,4	18,5	16,9	19,2	17,2
1237	dar. Winterraps	% AF	16,1	16,2	16,6	15,5	16,7	15,6
1240	dar. Kartoffeln	% AF	0,7	0,3	0,9	0,6	0,9	0,5
1250	dar. Zuckerrüben	% AF	1,6	0,8	2,0	1,4	1,6	1,5
1271	dar. Silomais	% AF	16,6	16,1	15,6	17,8	15,1	17,6
1275	dar. sonst. Ackerfütter	% AF	6,9	3,8	6,4	8,8	4,6	8,4
1284	dar. nachwachs. Rohstoffe / Energiepflanzen	% AF	0,3	0,5	0,0	0,4	0,2	0,3
1300	Viehbesatz	VE / 100 ha LF	67,1	50,5	59,6	82,8	39,0	85,5
1330	dar. Rinder	VE / 100 ha LF	64,2	42,4	56,9	82,1	38,4	81,1
1335	dar. Milchkühe	VE / 100 ha LF	41,1	26,2	36,0	53,5	24,9	51,6
1336	dar. Mutter- und Ammenkühe	VE / 100 ha LF	1,1	1,8	0,9	0,9	0,7	1,3
1339	dar. Jung- und Mastvieh	VE / 100 ha LF	14,2	9,7	13,1	17,4	8,2	18,0
1350	dar. Schweine	VE / 100 ha LF	2,7	8,1	2,2	0,6	0,4	4,2
1351	dar. Mastschweine und Läufer	VE / 100 ha LF	1,4	3,4	1,8	0,1	0,4	2,1
1352	dar. Zuchtsauen	VE / 100 ha LF	0,3	1,0	0,1	0,1	0,0	0,4
1340	dar. Schafe	VE / 100 ha LF	0,1	0,0	0,3	0,0	0,2	0,1
1320	dar. Pferde	VE / 100 ha LF	0,0	0,0	0,0	0,0	0,0	0,0
1391	Rauhfuttermittel	GV / Betrieb	1.030,2	458,7	865,0	1.837,4	626,6	1.287,6
<b>Erträge, Leistungen, Preise</b>								
1411	Getreide (ohne Körnermais)	dt / ha	64	56	65	66	61	66
1420	dar. Weizen	dt / ha	66	59	67	67	63	69
1426	dar. Wintergerste	dt / ha	74	65	75	77	71	75
1427	dar. Sommergerste	dt / ha	48	40	44	54	40	50
1433	dar. Roggen	dt / ha	52	47	55	53	50	54
1434	dar. Triticale	dt / ha	52	48	54	51	48	54
1465	Raps	dt / ha	35	30	37	36	33	36
1472	Kartoffeln	dt / ha	343	362	358	317	388	293
1473	Zuckerrüben	dt / ha	688	682	659	733	695	683
1631	Milchleistung (4 % Fett)	kg / Kuh	9.825	9.996	9.917	9.722	9.972	9.779
1632	Milchleistung (nat. Fettgehalt)	kg / Kuh	10.060	10.053	10.014	10.094	10.102	10.047
1612	Lebend geborene Ferkel	Ferkel / Sau	34	36	31	19		34
1511	Getreideerlös insges. (netto; o. Körnermais)	€ / dt	26,82	26,56	26,10	27,79	25,31	27,99
1520	Weizenerlös (netto)	€ / dt	27,42	28,36	26,62	28,16	26,03	28,44
1526	Wintergersteerlös (netto)	€ / dt	24,65	25,44	23,85	25,47	24,07	25,30
1527	Sommergersteerlös (netto)	€ / dt	29,69	26,64	30,79	29,97	29,18	29,77
1533	Roggenerlös (netto)	€ / dt	23,60	21,45	23,88	25,11	22,90	25,15
1534	Triticaleerlös (netto)	€ / dt	31,27	24,41	35,12	25,83	25,97	36,21
1565	Rapselerlös (netto)	€ / dt	61,06	59,60	59,72	63,02	59,91	61,82
1572	Kartoffelerlös (netto)	€ / dt	18,88	18,88	18,99	18,72	16,45	22,11
1573	Zuckerrübenelerlös (netto)	€ / dt	4,38	3,69	4,33	4,55	3,95	4,68
1731	Milcherlös (netto bei 4 % Fett)	€ / dt	54,36	52,89	53,74	55,15	53,39	54,68
1732	Milcherlös (netto bei nat. Fettgehalt)	€ / dt	53,08	52,61	53,20	53,11	52,70	53,21

Kenn-zahl	Bezeichnung	Maß-einheit	Betriebe gesamt	bis 400 Milchkuhe	400 bis 800 Milchkuhe	über 800 Milchkuhe	bis 60 VE je 100 ha LF	über 60 VE je 100 ha LF
0001	Betriebe	Anzahl	95	26	42	27	37	58
<b>Bilanz</b>								
2000	Summe Aktiva (Bilanzvermögen)	€ / Betrieb	12.421.984	6.633.348	12.017.641	18.625.204	10.389.660	13.718.466
2000	Summe Aktiva (Bilanzvermögen)	€ / ha LF	7.769	6.122	7.967	8.329	6.411	8.654
2100	Sachanlagen gesamt	€ / ha LF	5.037	3.957	5.209	5.361	4.140	5.622
2111	dar. Boden	€ / ha LF	2.083	1.853	2.232	2.033	2.066	2.094
2115	dar. Gebäude, baul. Anlagen	€ / ha LF	1.387	766	1.568	1.486	905	1.701
2120	dar. techn. Anlagen u. Maschinen	€ / ha LF	1.214	1.121	1.158	1.317	1.030	1.335
2130	dar. andere Anlagen insges.	€ / ha LF	173	154	168	187	82	232
2160	dar. Anlagen im Bau, Anzahlungen	€ / ha LF	173	47	78	332	54	252
2200	Finanzanlagen	€ / ha LF	201	163	218	201	158	229
2211	dar. Anteile an verbund. Untern.	€ / ha LF	97	97	94	101	64	119
2213	dar. Beteiligungen	€ / ha LF	36	19	31	48	37	35
2300	Tiervermögen	€ / ha LF	435	316	397	530	267	545
2320	dar. Rinder	€ / ha LF	427	295	389	529	265	533
2330	dar. Schweine	€ / ha LF	6	21	5	0	0	10
2400	Umlaufvermögen (ohne Tiere)	€ / ha LF	2.072	1.672	2.129	2.199	1.829	2.230
2410	dav. Vorräte	€ / ha LF	805	649	836	844	792	813
2412	dar. Feldinventar	€ / ha LF	248	169	267	265	260	240
2420	dav. Finanzumlaufvermögen	€ / ha LF	1.267	1.022	1.293	1.355	1.038	1.417
2431	dar. Forderungen aus Liefer. u. Leist.	€ / ha LF	252	207	233	292	187	294
2450	dar. Bank, Kasse	€ / ha LF	748	611	774	785	625	829
9041	Eigenkapital	€ / ha LF	4.749	3.949	4.869	4.996	4.007	5.233
3600	dar. Geschäftsguth., gez. Kapital	€ / ha LF	145	101	142	168	98	175
3140	Sonderposten gesamt	€ / ha LF	278	236	248	328	193	333
3400	Rückstellungen	€ / ha LF	261	175	251	311	202	299
3500	Verbindlichkeiten	€ / ha LF	2.538	1.805	2.646	2.766	2.025	2.872
3510	dar. geg. Kreditinstituten	€ / ha LF	1.998	1.401	2.247	2.015	1.647	2.226
3521	dar. aus Lieferungen u. Leistungen	€ / ha LF	200	167	198	217	181	212
9280	Anlagenintensität	%	55	53	55	56	51	57
9292	Fremdkapitaldeckung II	%	137	159	132	135	141	135
<b>Investitionen, Finanzierung</b>								
8300	Bruttoinvestitionen	€ / ha LF	640	372	588	820	452	763
8231	Zugang Boden	€ / ha LF	61	40	74	57	55	65
8232	Zugang Wirtschaftsgeb.u.baul. Anl.	€ / ha LF	21	11	29	18	12	27
8251	Zugang Anlagen im Bau, Anzahlung	€ / ha LF	213	61	175	323	87	294
8241	Zugang techn. Anlagen u. Masch.	€ / ha LF	238	190	197	304	202	262
2800	Veränderung Tiervermögen	€ / ha LF	-17	-23	-10	-22	-12	-21
8400	Nettoinvestitionen	€ / ha LF	166	-25	113	311	87	218
8401	Nettoinvestitionen	€ / AK	6.841	-1.180	5.130	11.038	4.493	7.922
8404	Veränderung Sachanlageverm. (o. Boden)	%	2	-3	0	6	-1	4
9314	Nettoverbindlichkeiten	€ / ha LF	1.270	783	1.353	1.411	987	1.455
9315	Veränd. Nettverbindlichkeiten	€ / ha LF	-229	-265	-302	-136	-222	-234
9317	Tilg. lang- u. mittelfr. Verbindk. geg. Kreditinst.	€ / ha LF	271	205	254	320	235	295
9318	Tilg. von Verbindlichkeiten gesamt	€ / ha LF	372	300	355	423	316	408
2920	Veränd. Finanzumlaufvermögen	€ / ha LF	308	218	279	380	214	369
3822	Veränderung Sonder-AfA	€ / ha LF	0	0	0	-1	-1	0

Kenn-zahl	Bezeichnung	Maß-einheit	Betriebe gesamt	Milchkühe			je 100 ha LF	
				bis 400	400 bis 800	über 800	bis 60 VE	über 60 VE
0001	Betriebe	Anzahl	95	26	42	27	37	58
<b>Gewinn- und Verlustrechnung</b>								
<b>Ertrag</b>								
4010	<b>Umsatzerlöse</b>	€/ ha LF	3.959	2.955	3.651	4.750	2.962	4.609
4100	dar. landwirtschaftl. Pflanzenprod.	€/ ha LF	919	680	997	950	946	902
4112	dar. Getreide (ohne Körnermais)	€/ ha LF	513	384	563	521	534	499
4120	dar. Ölf., Hülsenfr., Faserpfl.	€/ ha LF	271	226	273	291	269	273
4130	dar. Kartoffeln	€/ ha LF	33	20	43	28	41	27
4140	dar. Zuckerrüben	€/ ha LF	40	11	51	42	37	41
4173	dar. nachwachs. Rohstoffe / Energiepfl.	€/ ha LF	4	3	0	7	1	5
4200	dar. Tierproduktion	€/ ha LF	2.414	1.679	2.103	3.082	1.477	3.024
4220	dar. Rinder	€/ ha LF	227	167	198	285	156	273
4230	dar. Milch	€/ ha LF	2.133	1.360	1.857	2.784	1.307	2.672
4240	dar. Schweine	€/ ha LF	44	149	36	4	4	70
4260	dar. Geflügel, Eier	€/ ha LF	1	0	3	0	0	2
4300	dar. Obst, Weinbau	€/ ha LF	0	0	0	0	0	0
4360	dar. Nebenbetr., Handel, Dienstleist.	€/ ha LF	639	611	553	743	544	701
4378	dar. Mieten u. Pachten	€/ ha LF	53	51	67	38	60	48
4385	dar. Biogas, Strom, erneuerbare Energien	€/ ha LF	336	332	328	348	322	346
4368	dar. Lohnarbeit, Masch.miete	€/ ha LF	46	47	43	47	28	57
4400	<b>Bestandsveränderungen</b>	€/ ha LF	-31	-19	-24	-42	-6	-46
4500	<b>Sonst. betr. Erträge</b>	€/ ha LF	526	551	520	520	504	540
4510	dar. Zulagen u. Zuschüsse	€/ ha LF	364	389	343	374	344	377
4660	dar. betriebsbezogene Zahlungen	€/ ha LF	310	348	290	313	300	316
4670	dar. EU-Direktzahlungen	€/ ha LF	250	251	248	251	245	253
4671	dav. Basisprämie	€/ ha LF	168	168	167	169	164	171
4672	dav. Greening-Prämie	€/ ha LF	81	81	80	81	80	81
4673	dav. Umverteilungsprämie	€/ ha LF	1	2	1	1	1	1
4674	dav. Förderung für Junglandwirte	€/ ha LF	0	0	0	0	0	0
4680	dar. Ausgleichszulage	€/ ha LF	18	30	14	17	14	22
4690	dar. für umweltger. Agrarprod.	€/ ha LF	36	62	22	38	38	35
4698	dar. sonstige Zuschüsse	€/ ha LF	2	2	2	1	1	2
4520	dar. aufwandsbezogene Zahlungen	€/ ha LF	49	39	48	55	40	55
4560	dar. Agrardieselerstattung	€/ ha LF	32	27	33	34	29	34
4550	dar. Investitionszuschüsse	€/ ha LF	7	2	9	8	4	9
4900	dar. zeitraumfremde Erträge	€/ ha LF	74	84	81	63	63	82
<b>Aufwand</b>								
5100	<b>Materialaufwand</b>	€/ ha LF	1.825	1.479	1.681	2.139	1.412	2.095
5110	dar. Pflanzenproduktion	€/ ha LF	478	389	479	517	439	503
5111	dar. Saat- u. Pflanzgut	€/ ha LF	104	88	103	111	98	107
5112	dar. Düngemittel	€/ ha LF	194	160	203	201	184	200
5113	dar. Pflanzenschutz	€/ ha LF	99	88	107	97	104	97
5210	dar. Tierproduktion	€/ ha LF	752	572	659	934	475	933
5211	dar. Tierzukauf	€/ ha LF	25	26	28	20	28	22
5280	dar. Futtermittelzukauf	€/ ha LF	538	396	460	685	321	679
5292	dar. Tierarzt	€/ ha LF	67	49	62	79	46	80
5293	dar. Besamung	€/ ha LF	27	19	25	33	16	35
5294	dar. sonst. bezogene Leist. Tierprod.	€/ ha LF	54	53	45	64	39	64
5330	dar. Nebenbetr., Handel, Dienstleist.	€/ ha LF	112	100	67	165	84	131
5350	dar. sonst. Materialaufwand	€/ ha LF	491	422	483	532	419	538
5352	dar. Heizmat., Strom	€/ ha LF	97	75	92	112	75	111
5354	dar. Wasser, Abwasser	€/ ha LF	11	8	12	13	8	14
5355	dar. Treib- u. Schmierstoffe	€/ ha LF	249	205	244	274	213	272
5357	dar. Lohnarbeit, Masch.miete	€/ ha LF	53	60	66	35	53	52

Kennzahl	Bezeichnung	Maßeinheit	Betriebe gesamt	bis 400 Milchkühe	400 bis 800 Milchkühe	über 800 Milchkühe	bis 60 VE je 100 ha LF	über 60 VE je 100 ha LF
0001	Betriebe	Anzahl	95	26	42	27	37	58
<b>Aufwand</b>								
5500	<b>Personalaufwand (ohne BUV)</b>	€ / ha LF	907	715	819	1.089	695	1.046
5501	Personalaufwand (ohne BUV)	€ / eAK	37.357	33.995	37.187	38.668	35.809	38.071
5600	<b>Betriebswirtschaftliche AfA</b>	€ / ha LF	417	342	415	454	329	474
5636	dar. Wirtschaftsgeb. u. baul. Anl.	€ / ha LF	116	69	131	122	87	135
5642	dar. Maschinen u. Geräte	€ / ha LF	176	147	173	192	153	191
5641	dar. Betriebsvorrichtungen	€ / ha LF	68	73	56	79	52	79
5700	<b>Sonst. betriebl. Aufwand</b>	€ / ha LF	774	588	744	892	650	855
5710	dar. Unterhaltung	€ / ha LF	357	258	342	420	278	409
5715	dar. Gebäude u. baul. Anlagen	€ / ha LF	116	66	111	144	85	135
5720	dar. techn. Anl., Masch., Fuhrp.	€ / ha LF	240	189	231	274	192	271
5730	dar. Betriebsversicherung	€ / ha LF	91	84	89	97	80	99
5731	dar. betriebliche Unfallversicherung	€ / ha LF	18	17	17	20	14	21
5742	dar. Pachten	€ / ha LF	159	123	165	170	154	163
5765	Pachtpreis / ha Pachtfläche	€ / ha	213	174	221	221	214	212
5764	dar. zeitraumzugehörige Vorsteuer	€ / ha LF	0	0	0	0	0	0
5770	dar. zeitraumfremder Aufwand	€ / ha LF	29	14	20	45	27	30
<b>Unternehmensergebnis</b>								
6000	<b>Betriebsergebnis</b>	€ / ha LF	551	380	498	688	386	659
4000	Betriebliche Erträge	€ / ha LF	4.475	3.504	4.157	5.261	3.472	5.128
5000	Betriebliche Aufwendungen	€ / ha LF	3.923	3.124	3.659	4.574	3.086	4.469
7000	<b>Finanzergebnis</b>	€ / ha LF	-100	-51	-33	-192	-8	-159
7230	dar. Zinsaufwand	€ / ha LF	41	31	43	43	36	44
7800	Steuern vom Einkommen u. Ertrag	€ / ha LF	92	49	89	116	69	107
7900	Sonstige Steuern	€ / ha LF	11	8	12	11	10	11
7910	Unternehmensertrag	€ / ha LF	4.509	3.508	4.196	5.304	3.512	5.159
7920	Unternehmensaufwand vor Steuern	€ / ha LF	4.068	3.187	3.744	4.819	3.145	4.670
<b>Rentabilität</b>								
9000	Gewinn/Jahresübersch. vor Steuern	€ / Betrieb	704.776	347.847	681.992	1.083.928	595.944	774.203
9000	Gewinn/Jahresübersch. vor Steuern	€ / ha LF	441	321	452	485	368	488
9004	Ordentliches Ergebnis	€ / Betrieb	727.421	292.216	572.267	1.387.858	515.265	862.762
9004	Ordentliches Ergebnis	€ / ha LF	455	270	379	621	318	544
9006	Gewinn + Personalaufwand (ohne BUV)	€ / AK	55.508	49.254	57.722	55.872	54.763	55.852
9007	Ordentliches Ergeb. + Personalaufw. (o. BUV)	€ / AK	56.092	46.814	54.418	60.696	52.197	57.886
9008	Ordentliches Ergeb. + Personalaufw. (o. BUV)	€ / ha LF	1.362	985	1.198	1.710	1.013	1.590
9071	Betriebseinkommen	€ / ha LF	1.589	1.152	1.429	1.961	1.222	1.828
9073	Relative Faktorentlohnung	%	124,2	115,3	119,1	131,2	118,5	126,8
9103	Ordentliche Rentabilitätsrate	%	10,1	7,7	9,0	11,7	9,1	10,6
9120	Gesamtkapitalrentabilität	%	6,4	4,9	5,3	8,0	5,5	6,8
9131	Eigenkapitalrentabilität (ohne Boden)	%	14,7	10,4	11,8	18,8	13,1	15,3
<b>Liquidität / Stabilität</b>								
9601	Liquidität 1. Grades	%	129	183	123	122	131	128
9221	Cashflow I	€ / ha LF	743	588	756	802	592	842
9223	Cashflow III (zur Neufinanzierung verfügbar)	€ / ha LF	371	288	401	379	276	433
9240	Kapitaldienst	€ / ha LF	413	331	399	466	352	453
9231	Langfristige Kapitaldienstgrenze	€ / ha LF	343	233	348	388	301	370
9232	Mittelfristige Kapitaldienstgrenze	€ / ha LF	464	311	485	512	396	508
9233	Kurzfristige Kapitaldienstgrenze	€ / ha LF	761	570	775	835	625	850
9241	Ausschöpf. d. langfr. Kapitaldienstgr.	%	120	142	115	120	117	122
9242	Ausschöpf. d. mittelfr. Kapitaldienstgr.	%	89	107	82	91	89	89
9243	Ausschöpf. d. kurzfr. Kapitaldienstgr.	%	54	58	51	56	56	53
9270	Eigenkapitalquote	%	61	65	61	60	62	60
9230	Eigenkapitalveränderung	€ / ha LF	325	229	331	362	259	367
9239	Bereinigte Eigenkapitalveränderung	€ / ha LF	302	201	305	346	265	326
9238	Bereinigte Eigenkapitalveränderung	€ / AK	12.428	9.558	13.838	12.271	13.676	11.852

# Verbundbetriebe – Oberstes und unterstes Viertel nach Benchmarkingpunkten

Blatt 1

Kennzahl	Bezeichnung	Maßeinheit	Betriebe gesamt	oberstes Viertel	unterstes Viertel
0001	Betriebe	Anzahl	38	10	10
<b>Faktorausstattung</b>					
1006	Wirtschaftliche Betriebsgröße	€ / ha LF	2.017	1.775	2.427
1030	Landw. genutzte Fläche (LF)	ha / Betrieb	1.709,1	1.908,6	1.180,6
1033	dar. zugepachtete LF (Netto)	ha / Betrieb	1.214,4	1.259,9	861,6
1150	Ackerfläche	% LF	87,9	86,5	88,8
1160	Dauergrünland	% LF	11,7	13,3	10,4
1056	Ertragsmesszahl	EMZ / a	45	43	43
1110	Arbeitskräfte insgesamt	AK / Betrieb	33,43	38,65	26,08
1114	AK-Besatz	AK / 100 ha LF	1,96	2,02	2,21
<b>Produktionsstruktur</b>					
1151	Ackerfläche (Anfang des Jahres)	ha AF / Betrieb	1.537,1	1.663,0	1.120,3
1210	dar. Getreide (ohne Körnermais)	% AF	51,5	51,4	53,9
1230	dar. Ölfrüchte, Hülsenfr., Faserpflanzen	% AF	17,9	18,8	15,0
1237	dar. Winterraps	% AF	15,8	17,1	13,3
1240	dar. Kartoffeln	% AF	1,1	0,3	2,7
1250	dar. Zuckerrüben	% AF	2,5	3,6	1,7
1271	dar. Silomais	% AF	12,1	14,2	12,6
1275	dar. sonst. Ackerfutter	% AF	4,9	4,1	7,1
1284	dar. nachwachs. Rohstoffe / Energiepflanzen	% AF	2,0	0,0	0,3
1300	Viehbesatz	VE / 100 ha LF	53,6	47,3	66,9
1330	dar. Rinder	VE / 100 ha LF	39,7	37,7	40,5
1335	dar. Milchkühe	VE / 100 ha LF	24,3	24,5	21,1
1336	dar. Mutter- und Ammenkühe	VE / 100 ha LF	1,0	0,1	1,5
1339	dar. Jung- und Mastvieh	VE / 100 ha LF	8,9	7,2	8,8
1350	dar. Schweine	VE / 100 ha LF	13,1	9,6	23,1
1351	dar. Mastschweine und Läufer	VE / 100 ha LF	9,1	8,6	13,7
1352	dar. Zuchtsauen	VE / 100 ha LF	0,9	0,3	1,9
1340	dar. Schafe	VE / 100 ha LF	0,2	0,0	0,0
1320	dar. Pferde	VE / 100 ha LF	0,0	0,0	0,0
1391	Rauhfuttermittelverzehr	GV / Betrieb	682,8	719,0	477,4
<b>Erträge, Leistungen, Preise</b>					
1411	Getreide (ohne Körnermais)	dt / ha	67	70	62
1420	dar. Weizen	dt / ha	68	71	66
1426	dar. Wintergerste	dt / ha	76	82	63
1427	dar. Sommergerste	dt / ha	52	57	48
1433	dar. Roggen	dt / ha	51	53	41
1434	dar. Triticale	dt / ha	50	54	42
1465	Raps	dt / ha	35	35	37
1472	Kartoffeln	dt / ha	388	279	420
1473	Zuckerrüben	dt / ha	713	711	532
1631	Milchleistung (4 % Fett)	kg / Kuh	9.939	10.393	9.544
1632	Milchleistung (nat. Fettgehalt)	kg / Kuh	10.095	10.212	9.843
1612	Lebend geborene Ferkel	Ferkel / Sau	34	31	39
1511	Getreideerlös insges.(netto; o. Körnermais)	€ / dt	26,30	28,42	23,97
1520	Weizenerlös (netto)	€ / dt	27,06	29,42	24,06
1526	Wintergersteerlös (netto)	€ / dt	23,94	26,57	23,44
1527	Sommergersteerlös (netto)	€ / dt	31,71	31,70	20,00
1533	Roggenerlös (netto)	€ / dt	23,30	24,11	23,38
1534	Triticaleerlös (netto)	€ / dt	32,23	34,06	25,67
1565	Rapselerlös (netto)	€ / dt	63,00	63,84	55,02
1572	Kartoffelerlös (netto)	€ / dt	16,59	25,83	13,28
1573	Zuckerrübenerlös (netto)	€ / dt	4,98	4,52	5,96
1731	Milcherlös (netto bei 4 % Fett)	€ / dt	54,02	53,10	54,04
1732	Milcherlös (netto bei nat. Fettgehalt)	€ / dt	53,19	54,03	52,39

Kennzahl	Bezeichnung	Maßeinheit	Betriebe gesamt	oberstes Viertel	unterstes Viertel
0001	Betriebe	Anzahl	38	10	10
<b>Bilanz</b>					
2000	Summe Aktiva (Bilanzvermögen)	€ / Betrieb	12.415.117	13.749.633	10.466.547
2000	Summe Aktiva (Bilanzvermögen)	€ / ha LF	7.264	7.204	8.866
2100	Sachanlagen gesamt	€ / ha LF	4.505	4.418	5.470
2111	dar. Boden	€ / ha LF	2.209	2.071	2.657
2115	dar. Gebäude, baul. Anlagen	€ / ha LF	1.023	1.029	1.328
2120	dar. techn. Anlagen u. Maschinen	€ / ha LF	1.113	1.146	1.196
2130	dar. andere Anlagen insges.	€ / ha LF	89	83	125
2160	dar. Anlagen im Bau, Anzahlungen	€ / ha LF	62	87	130
2200	Finanzanlagen	€ / ha LF	292	149	638
2211	dar. Anteile an verbund. Untern.	€ / ha LF	130	37	548
2213	dar. Beteiligungen	€ / ha LF	64	65	16
2300	Tiervermögen	€ / ha LF	300	282	338
2320	dar. Rinder	€ / ha LF	268	255	281
2330	dar. Schweine	€ / ha LF	27	26	41
2400	Umlaufvermögen (ohne Tiere)	€ / ha LF	2.142	2.339	2.390
2410	dav. Vorräte	€ / ha LF	823	770	976
2412	dar. Feldinventar	€ / ha LF	332	354	271
2420	dav. Finanzumlaufvermögen	€ / ha LF	1.319	1.570	1.414
2431	dar. Forderungen aus Liefer. u. Leist.	€ / ha LF	215	206	322
2450	dar. Bank, Kasse	€ / ha LF	777	1.045	467
9041	Eigenkapital	€ / ha LF	4.929	5.240	6.119
3600	dar. Geschäftsguth., gez. Kapital	€ / ha LF	172	108	209
3140	Sonderposten gesamt	€ / ha LF	174	142	81
3400	Rückstellungen	€ / ha LF	259	272	186
3500	Verbindlichkeiten	€ / ha LF	1.915	1.517	2.443
3510	dar. geg. Kreditinstituten	€ / ha LF	1.386	1.214	1.646
3521	dar. aus Lieferungen u. Leistungen	€ / ha LF	166	139	192
9280	Anlagenintensität	%	51	49	56
9292	Fremdkapitaldeckung II	%	170	205	172
<b>Investitionen, Finanzierung</b>					
8300	Bruttoinvestitionen	€ / ha LF	504	651	299
8231	Zugang Boden	€ / ha LF	52	64	67
8232	Zugang Wirtschaftsgeb.u.baul. Anl.	€ / ha LF	18	14	44
8251	Zugang Anlagen im Bau, Anzahlung	€ / ha LF	118	193	102
8241	Zugang techn. Anlagen u. Masch.	€ / ha LF	226	272	188
2800	Veränderung Tiervermögen	€ / ha LF	-24	-20	-42
8400	Nettoinvestitionen	€ / ha LF	77	246	-387
8401	Nettoinvestitionen	€ / AK	3.949	12.126	-17.520
8404	Veränderung Sachanlageverm. (o. Boden)	%	0	7	-7
9314	Nettoverbindlichkeiten	€ / ha LF	597	-52	1.029
9315	Veränd. Nettoverbindlichkeiten	€ / ha LF	-230	-238	-276
9317	Tilg. lang- u. mittelfr. Verbindlk. geg. Kreditinst.	€ / ha LF	201	180	211
9318	Tilg. von Verbindlichkeiten gesamt	€ / ha LF	291	214	306
2920	Veränd. Finanzumlaufvermögen	€ / ha LF	217	349	81
3822	Veränderung Sonder-AfA	€ / ha LF	0	0	0



Kennzahl	Bezeichnung	Maßeinheit	Betriebe gesamt	oberstes Viertel	unterstes Viertel
0001	Betriebe	Anzahl	38	10	10
<b>Gewinn- und Verlustrechnung</b>					
<b>Ertrag</b>					
4010	<b>Umsatzerlöse</b>	€ / ha LF	3.537	3.532	3.880
4100	dar. landwirtschaftl. Pflanzenprod.	€ / ha LF	1.300	1.199	1.313
4112	dar. Getreide (ohne Körnermais)	€ / ha LF	705	716	710
4120	dar. Ölf., Hülsenfr., Faserpf.	€ / ha LF	322	332	236
4130	dar. Kartoffeln	€ / ha LF	60	17	112
4140	dar. Zuckerrüben	€ / ha LF	80	105	51
4173	dar. nachwachs. Rohstoffe / Energiepfl.	€ / ha LF	40	0	0
4200	dar. Tierproduktion	€ / ha LF	1.692	1.653	1.904
4220	dar. Rinder	€ / ha LF	162	145	228
4230	dar. Milch	€ / ha LF	1.279	1.310	1.081
4240	dar. Schweine	€ / ha LF	217	190	452
4260	dar. Geflügel, Eier	€ / ha LF	26	0	140
4300	dar. Obst, Weinbau	€ / ha LF	15	0	81
4360	dar. Nebenbetr., Handel, Dienstleist.	€ / ha LF	533	683	581
4378	dar. Mieten u. Pachten	€ / ha LF	65	94	94
4385	dar. Biogas, Strom, erneuerbare Energien	€ / ha LF	213	404	96
4368	dar. Lohnarbeit, Masch.miete	€ / ha LF	63	35	160
4400	<b>Bestandsveränderungen</b>	€ / ha LF	-36	-21	-155
4500	<b>Sonst. betr. Erträge</b>	€ / ha LF	513	487	615
4510	dar. Zulagen u. Zuschüsse	€ / ha LF	342	335	369
4660	dar. betriebsbezogene Zahlungen	€ / ha LF	291	296	329
4670	dar. EU-Direktzahlungen	€ / ha LF	253	250	263
4671	dav. Basisprämie	€ / ha LF	169	168	176
4672	dav. Greening-Prämie	€ / ha LF	82	82	85
4673	dav. Umverteilungsprämie	€ / ha LF	1	1	2
4674	dav. Förderung für Junglandwirte	€ / ha LF	0	0	0
4680	dar. Ausgleichszulage	€ / ha LF	6	5	14
4690	dar. für umweltger. Agrarprod.	€ / ha LF	27	34	43
4698	dar. sonstige Zuschüsse	€ / ha LF	1	1	2
4520	dar. aufwandsbezogene Zahlungen	€ / ha LF	39	35	39
4560	dar. Agrardieselerstattung	€ / ha LF	30	29	33
4550	dar. Investitionszuschüsse	€ / ha LF	2	0	0
4900	dar. zeitraumfremde Erträge	€ / ha LF	76	84	92
<b>Aufwand</b>					
5100	<b>Materialaufwand</b>	€ / ha LF	1.686	1.548	2.102
5110	dar. Pflanzenproduktion	€ / ha LF	548	511	538
5111	dar. Saat- u. Pflanzgut	€ / ha LF	111	93	101
5112	dar. Düngemittel	€ / ha LF	226	207	195
5113	dar. Pflanzenschutz	€ / ha LF	127	130	124
5210	dar. Tierproduktion	€ / ha LF	595	548	917
5211	dar. Tierzukauf	€ / ha LF	46	67	104
5280	dar. Futtermittelzukauf	€ / ha LF	403	355	584
5292	dar. Tierarzt	€ / ha LF	51	39	80
5293	dar. Besamung	€ / ha LF	19	19	24
5294	dar. sonst. bezogene Leist. Tierprod.	€ / ha LF	46	44	85
5330	dar. Nebenbetr., Handel, Dienstleist.	€ / ha LF	91	55	131
5350	dar. sonst. Materialaufwand	€ / ha LF	460	430	526
5352	dar. Heizmat., Strom	€ / ha LF	96	93	133
5354	dar. Wasser, Abwasser	€ / ha LF	8	10	13
5355	dar. Treib- u. Schmierstoffe	€ / ha LF	222	209	249
5357	dar. Lohnarbeit, Masch.miete	€ / ha LF	67	43	90

Kennzahl	Bezeichnung	Maßeinheit	Betriebe gesamt	oberstes Viertel	unterstes Viertel
0001	Betriebe	Anzahl	38	10	10
<b>Aufwand</b>					
5500	<b>Personalaufwand (ohne BUV)</b>	€ / ha LF	770	805	894
5501	Personalaufwand (ohne BUV)	€ / eAK	39.355	39.779	40.486
5600	<b>Betriebswirtschaftliche AfA</b>	€ / ha LF	369	366	518
5636	dar. Wirtschaftsgeb. u. baul. Anl.	€ / ha LF	102	95	176
5642	dar. Maschinen u. Geräte	€ / ha LF	190	189	266
5641	dar. Betriebsvorrichtungen	€ / ha LF	42	52	19
5700	<b>Sonst. betriebl. Aufwand</b>	€ / ha LF	744	662	834
5710	dar. Unterhaltung	€ / ha LF	316	305	344
5715	dar. Gebäude u. baul. Anlagen	€ / ha LF	95	117	83
5720	dar. techn. Anl., Masch., Fuhrp.	€ / ha LF	221	187	260
5730	dar. Betriebsversicherung	€ / ha LF	88	92	97
5731	dar. betriebliche Unfallversicherung	€ / ha LF	16	15	19
5742	dar. Pachten	€ / ha LF	189	137	228
5765	Pachtpreis / ha Pachtfläche	€ / ha	244	199	268
5764	dar. zeitraumzugehörige Vorsteuer	€ / ha LF	0	0	0
5770	dar. zeitraumfremder Aufwand	€ / ha LF	28	24	19
<b>Unternehmensergebnis</b>					
6000	<b>Betriebsergebnis</b>	€ / ha LF	456	636	3
4000	Betriebliche Erträge	€ / ha LF	4.025	4.018	4.350
5000	Betriebliche Aufwendungen	€ / ha LF	3.569	3.382	4.347
7000	<b>Finanzergebnis</b>	€ / ha LF	-77	5	7
7230	dar. Zinsaufwand	€ / ha LF	28	25	27
7800	Steuern vom Einkommen u. Ertrag	€ / ha LF	69	116	-7
7900	Sonstige Steuern	€ / ha LF	10	12	10
7910	Unternehmensertrag	€ / ha LF	4.074	4.057	4.475
7920	Unternehmensaufwand vor Steuern	€ / ha LF	3.704	3.428	4.475
<b>Rentabilität</b>					
9000	Gewinn/Jahresübersch. vor Steuern	€ / Betrieb	631.698	1.201.454	-593
9000	Gewinn/Jahresübersch. vor Steuern	€ / ha LF	370	629	-1
9004	Ordentliches Ergebnis	€ / Betrieb	625.642	1.096.991	-206.775
9004	Ordentliches Ergebnis	€ / ha LF	366	575	-175
9006	Gewinn + Personalaufwand (ohne BUV)	€ / AK	58.249	70.866	40.463
9007	Ordentliches Ergeb. + Personalaufw. (o. BUV)	€ / AK	58.068	68.163	32.557
9008	Ordentliches Ergeb. + Personalaufw. (o. BUV)	€ / ha LF	1.136	1.380	719
9071	Betriebseinkommen	€ / ha LF	1.381	1.570	990
9073	Relative Faktorentlohnung	%	118,0	135,6	73,6
9103	Ordentliche Rentabilitätsrate	%	9,0	14,2	-3,9
9120	Gesamtkapitalrentabilität	%	5,4	8,3	-1,7
9131	Eigenkapitalrentabilität (ohne Boden)	%	10,8	16,0	0,0
<b>Liquidität / Stabilität</b>					
9601	Liquidität 1. Grades	%	171	285	117
9221	Cashflow I	€ / ha LF	657	892	651
9223	Cashflow III (zur Neufinanzierung verfügbar)	€ / ha LF	366	678	346
9240	Kapitaldienst	€ / ha LF	319	239	333
9231	Langfristige Kapitaldienstgrenze	€ / ha LF	273	478	-39
9232	Mittelfristige Kapitaldienstgrenze	€ / ha LF	378	580	141
9233	Kurzfristige Kapitaldienstgrenze	€ / ha LF	655	844	557
9241	Ausschöpf. d. langfr. Kapitaldienstgr.	%	117	50	<Null
9242	Ausschöpf. d. mittelfr. Kapitaldienstgr.	%	84	41	236
9243	Ausschöpf. d. kurzfr. Kapitaldienstgr.	%	49	28	60
9270	Eigenkapitalquote	%	68	73	69
9230	Eigenkapitalveränderung	€ / ha LF	251	418	-55
9239	Bereinigte Eigenkapitalveränderung	€ / ha LF	246	453	-66
9238	Bereinigte Eigenkapitalveränderung	€ / AK	12.562	22.393	-2.991

# Verbundbetriebe – Betriebstypen; spezialisierte Veredlungs-/Veredlungsverbundbetriebe

Blatt 1

Kennzahl	Bezeichnung	Maßeinheit	Betriebe gesamt	Milchviehverbundbetr.	Sonstige Verbundbetr.	Gemeinsame Gruppe*
0001	Betriebe	Anzahl	38	29	5	13
<b>Faktorausstattung</b>						
1006	Wirtschaftliche Betriebsgröße	€ / ha LF	2.017	2.019	1.944	2.899
1030	Landw. genutzte Fläche (LF)	ha / Betrieb	1.709,1	1.880,1	1.314,0	707,3
1033	dar. zugepachtete LF (Netto)	ha / Betrieb	1.214,4	1.330,7	1.018,5	444,2
1150	Ackerfläche	% LF	87,9	87,9	87,5	92,0
1160	Dauergrünland	% LF	11,7	11,9	12,5	7,8
1056	Ertragsmesszahl	EMZ / a	45	44	44	43
1110	Arbeitskräfte insgesamt	AK / Betrieb	33,43	37,58	23,73	13,31
1114	AK-Besatz	AK / 100 ha LF	1,96	2,00	1,81	1,88
<b>Produktionsstruktur</b>						
1151	Ackerfläche (Anfang des Jahres)	ha AF / Betrieb	1.537,1	1.679,3	1.233,6	653,4
1210	dar. Getreide (ohne Körnermais)	% AF	51,5	53,0	38,4	57,5
1230	dar. Ölfrüchte, Hülsenfr., Faserpflanzen	% AF	17,9	19,4	4,8	22,7
1237	dar. Winterraps	% AF	15,8	17,3	1,0	17,5
1240	dar. Kartoffeln	% AF	1,1	0,9	2,9	0,0
1250	dar. Zuckerrüben	% AF	2,5	2,7	0,8	2,0
1271	dar. Silomais	% AF	12,1	12,8	9,6	4,4
1275	dar. sonst. Ackerfutter	% AF	4,9	5,1	5,3	2,1
1284	dar. nachwachs. Rohstoffe / Energiepflanzen	% AF	2,0	0,0	18,3	0,0
1300	Viehbesatz	VE / 100 ha LF	53,6	49,6	69,0	161,0
1330	dar. Rinder	VE / 100 ha LF	39,7	42,9	36,0	1,6
1335	dar. Milchkühe	VE / 100 ha LF	24,3	27,2	14,8	0,0
1336	dar. Mutter- und Ammenkühe	VE / 100 ha LF	1,0	0,6	4,9	0,7
1339	dar. Jung- und Mastvieh	VE / 100 ha LF	8,9	9,2	11,0	0,7
1350	dar. Schweine	VE / 100 ha LF	13,1	6,3	31,0	146,2
1351	dar. Mastschweine und Läufer	VE / 100 ha LF	9,1	3,5	22,7	102,1
1352	dar. Zuchtsauen	VE / 100 ha LF	0,9	0,6	2,6	8,4
1340	dar. Schafe	VE / 100 ha LF	0,2	0,3	0,0	0,0
1320	dar. Pferde	VE / 100 ha LF	0,0	0,0	0,0	0,0
1391	Rauhfuttermehrer	GV / Betrieb	682,8	813,3	471,9	11,2
<b>Erträge, Leistungen, Preise</b>						
1411	Getreide (ohne Körnermais)	dt / ha	67	66	72	63
1420	dar. Weizen	dt / ha	68	68	76	65
1426	dar. Wintergerste	dt / ha	76	76	81	69
1427	dar. Sommergerste	dt / ha	52	52	50	54
1433	dar. Roggen	dt / ha	51	52	39	57
1434	dar. Triticale	dt / ha	50	50	47	55
1465	Raps	dt / ha	35	35	40	36
1472	Kartoffeln	dt / ha	388	385	397	
1473	Zuckerrüben	dt / ha	713	711	817	671
1631	Milchleistung (4 % Fett)	kg / Kuh	9.939	9.914	10.330	
1632	Milchleistung (nat. Fettgehalt)	kg / Kuh	10.095	10.086	10.227	
1612	Lebend geborene Ferkel	Ferkel / Sau	34	36	32	19
1511	Getreideerlös insges.(netto; o. Körnermais)	€ / dt	26,30	25,91	28,19	27,17
1520	Weizenerlös (netto)	€ / dt	27,06	26,53	29,88	30,08
1526	Wintergersteerlös (netto)	€ / dt	23,94	23,66	26,57	23,07
1527	Sommergersteerlös (netto)	€ / dt	31,71	31,72	20,00	22,78
1533	Roggenerlös (netto)	€ / dt	23,30	23,43	21,39	22,24
1534	Triticaleerlös (netto)	€ / dt	32,23	33,85	25,75	16,48
1565	Rapselerlös (netto)	€ / dt	63,00	63,34	57,30	60,78
1572	Kartoffelerlös (netto)	€ / dt	16,59	16,74	16,31	
1573	Zuckerrübenerlös (netto)	€ / dt	4,98	4,98	1,71	5,57
1731	Milcherlös (netto bei 4 % Fett)	€ / dt	54,02	54,06	53,32	
1732	Milcherlös (netto bei nat. Fettgehalt)	€ / dt	53,19	53,14	53,85	

Kennzahl	Bezeichnung	Maßeinheit	Betriebe gesamt	Milchvieh- verbundbetr.	Sonstige Verbundbetr.	Gemeinsame Gruppe*
0001	Betriebe	Anzahl	38	29	5	13
<b>Bilanz</b>						
2000	Summe Aktiva (Bilanzvermögen)	€ / Betrieb	12.415.117	13.443.919	11.113.163	6.468.229
2000	Summe Aktiva (Bilanzvermögen)	€ / ha LF	7.264	7.151	8.458	9.145
2100	Sachanlagen gesamt	€ / ha LF	4.505	4.376	5.638	5.403
2111	dar. Boden	€ / ha LF	2.209	2.216	1.693	3.099
2115	dar. Gebäude, baul. Anlagen	€ / ha LF	1.023	979	1.787	1.150
2120	dar. techn. Anlagen u. Maschinen	€ / ha LF	1.113	1.031	1.950	948
2130	dar. andere Anlagen insges.	€ / ha LF	89	86	101	195
2160	dar. Anlagen im Bau, Anzahlungen	€ / ha LF	62	59	102	11
2200	Finanzanlagen	€ / ha LF	292	282	341	187
2211	dar. Anteile an verbund. Untern.	€ / ha LF	130	146	12	72
2213	dar. Beteiligungen	€ / ha LF	64	58	117	30
2300	Tiervermögen	€ / ha LF	300	307	358	355
2320	dar. Rinder	€ / ha LF	268	288	257	17
2330	dar. Schweine	€ / ha LF	27	16	82	280
2400	Umlaufvermögen (ohne Tiere)	€ / ha LF	2.142	2.163	2.096	3.154
2410	dav. Vorräte	€ / ha LF	823	835	768	968
2412	dar. Feldinventar	€ / ha LF	332	348	155	398
2420	dav. Finanzumlaufvermögen	€ / ha LF	1.319	1.327	1.327	2.186
2431	dar. Forderungen aus Liefer. u. Leist.	€ / ha LF	215	207	276	382
2450	dar. Bank, Kasse	€ / ha LF	777	818	582	696
9041	Eigenkapital	€ / ha LF	4.929	4.885	5.084	5.402
3600	dar. Geschäftsguth., gez. Kapital	€ / ha LF	172	184	117	160
3140	Sonderposten gesamt	€ / ha LF	174	149	401	282
3400	Rückstellungen	€ / ha LF	259	263	241	186
3500	Verbindlichkeiten	€ / ha LF	1.915	1.852	2.888	3.349
3510	dar. geg. Kreditinstituten	€ / ha LF	1.386	1.341	2.079	1.996
3521	dar. aus Lieferungen u. Leistungen	€ / ha LF	166	168	141	233
9280	Anlagenintensität	%	51	49	63	41
9292	Fremdkapitaldeckung II	%	170	172	144	131
<b>Investitionen, Finanzierung</b>						
8300	Bruttoinvestitionen	€ / ha LF	504	497	713	292
8231	Zugang Boden	€ / ha LF	52	59	2	73
8232	Zugang Wirtschaftsgeb.u.baul. Anl.	€ / ha LF	18	18	10	17
8251	Zugang Anlagen im Bau, Anzahlung	€ / ha LF	118	127	102	66
8241	Zugang techn. Anlagen u. Masch.	€ / ha LF	226	213	418	81
2800	Veränderung Tiervermögen	€ / ha LF	-24	-21	-1	-164
8400	Nettoinvestitionen	€ / ha LF	77	100	163	-219
8401	Nettoinvestitionen	€ / AK	3.949	4.996	9.010	-11.648
8404	Veränderung Sachanlageverm. (o. Boden)	%	0	1	0	-12
9314	Nettoverbindlichkeiten	€ / ha LF	597	524	1.560	1.162
9315	Veränd. Nettoverbindlichkeiten	€ / ha LF	-230	-234	-168	-296
9317	Tilg. lang- u. mittelfr. Verbindlk. geg. Kreditinst.	€ / ha LF	201	225	47	247
9318	Tilg. von Verbindlichkeiten gesamt	€ / ha LF	291	286	413	296
2920	Veränd. Finanzumlaufvermögen	€ / ha LF	217	261	-11	232
3822	Veränderung Sonder-AfA	€ / ha LF	0	0	0	0

Kenn- zahl	Bezeichnung	Maß- einheit	Betriebe gesamt	Milchvieh- verbundbetr.	Sonstige Verbundbetr.	Gemeinsame Gruppe*
0001	Betriebe	Anzahl	38	29	5	13
<b>Gewinn- und Verlustrechnung</b>						
<b>Ertrag</b>						
4010	<b>Umsatzerlöse</b>	€ / ha LF	3.537	3.479	3.818	6.297
4100	dar. landwirtschaftl. Pflanzenprod.	€ / ha LF	1.300	1.269	1.391	1.282
4112	dar. Getreide (ohne Körnermais)	€ / ha LF	705	709	562	716
4120	dar. Ölf., Hülsenfr., Faserpfl.	€ / ha LF	322	350	56	348
4130	dar. Kartoffeln	€ / ha LF	60	47	202	0
4140	dar. Zuckerrüben	€ / ha LF	80	87	5	70
4173	dar. nachwachs. Rohstoffe / Energiepfl.	€ / ha LF	40	0	391	0
4200	dar. Tierproduktion	€ / ha LF	1.692	1.706	1.606	3.238
4220	dar. Rinder	€ / ha LF	162	159	289	11
4230	dar. Milch	€ / ha LF	1.279	1.425	817	0
4240	dar. Schweine	€ / ha LF	217	113	432	2.787
4260	dar. Geflügel, Eier	€ / ha LF	26	0	67	414
4300	dar. Obst, Weinbau	€ / ha LF	15	0	0	2
4360	dar. Nebenbetr., Handel, Dienstleist.	€ / ha LF	533	508	821	1.793
4378	dar. Mieten u. Pachten	€ / ha LF	65	68	42	56
4385	dar. Biogas, Strom, erneuerbare Energien	€ / ha LF	213	222	266	242
4368	dar. Lohnarbeit, Masch.miete	€ / ha LF	63	59	77	121
4400	<b>Bestandsveränderungen</b>	€ / ha LF	-36	-32	-30	-126
4500	<b>Sonst. betr. Erträge</b>	€ / ha LF	513	492	631	623
4510	dar. Zulagen u. Zuschüsse	€ / ha LF	342	325	465	359
4660	dar. betriebsbezogene Zahlungen	€ / ha LF	291	281	348	330
4670	dar. EU-Direktzahlungen	€ / ha LF	253	252	253	252
4671	dav. Basisprämie	€ / ha LF	169	169	171	168
4672	dav. Greening-Prämie	€ / ha LF	82	83	80	81
4673	dav. Umverteilungsprämie	€ / ha LF	1	1	1	3
4674	dav. Förderung für Junglandwirte	€ / ha LF	0	0	0	0
4680	dar. Ausgleichszulage	€ / ha LF	6	5	15	13
4690	dar. für umweltger. Agrarprod.	€ / ha LF	27	20	77	42
4698	dar. sonstige Zuschüsse	€ / ha LF	1	1	1	5
4520	dar. aufwandsbezogene Zahlungen	€ / ha LF	39	40	36	24
4560	dar. Agrardieselerstattung	€ / ha LF	30	31	28	23
4550	dar. Investitionszuschüsse	€ / ha LF	2	2	0	0
4900	dar. zeitraumfremde Erträge	€ / ha LF	76	76	104	68
<b>Aufwand</b>						
5100	<b>Materialaufwand</b>	€ / ha LF	1.686	1.608	2.005	4.658
5110	dar. Pflanzenproduktion	€ / ha LF	548	544	504	568
5111	dar. Saat- u. Pflanzgut	€ / ha LF	111	110	127	99
5112	dar. Düngemittel	€ / ha LF	226	226	214	210
5113	dar. Pflanzenschutz	€ / ha LF	127	125	104	137
5210	dar. Tierproduktion	€ / ha LF	595	565	578	2.806
5211	dar. Tierzukauf	€ / ha LF	46	14	94	849
5280	dar. Futtermittelzukauf	€ / ha LF	403	404	331	1.735
5292	dar. Tierarzt	€ / ha LF	51	53	49	73
5293	dar. Besamung	€ / ha LF	19	21	18	9
5294	dar. sonst. bezogene Leist. Tierprod.	€ / ha LF	46	43	59	103
5330	dar. Nebenbetr., Handel, Dienstleist.	€ / ha LF	91	70	267	802
5350	dar. sonst. Materialaufwand	€ / ha LF	460	434	676	547
5352	dar. Heizmat., Strom	€ / ha LF	96	88	171	121
5354	dar. Wasser, Abwasser	€ / ha LF	8	8	10	9
5355	dar. Treib- u. Schmierstoffe	€ / ha LF	222	226	209	171
5357	dar. Lohnarbeit, Masch.miete	€ / ha LF	67	45	224	95

Kennzahl	Bezeichnung	Maßeinheit	Betriebe gesamt	Milchvieh- verbundbetr.	Sonstige Verbundbetr.	Gemeinsame Gruppe*
0001	Betriebe	Anzahl	38	29	5	13
<b>Aufwand</b>						
5500	<b>Personalaufwand (ohne BUV)</b>	€ / ha LF	770	769	845	658
5501	Personalaufwand (ohne BUV)	€ / eAK	39.355	38.466	46.783	34.966
5600	<b>Betriebswirtschaftliche AfA</b>	€ / ha LF	369	338	470	471
5636	dar. Wirtschaftsgeb. u. baul. Anl.	€ / ha LF	102	84	141	181
5642	dar. Maschinen u. Geräte	€ / ha LF	190	185	221	142
5641	dar. Betriebsvorrichtungen	€ / ha LF	42	35	89	104
5700	<b>Sonst. betriebl. Aufwand</b>	€ / ha LF	744	745	806	612
5710	dar. Unterhaltung	€ / ha LF	316	322	352	176
5715	dar. Gebäude u. baul. Anlagen	€ / ha LF	95	103	68	30
5720	dar. techn. Anl., Masch., Fuhrp.	€ / ha LF	221	219	284	145
5730	dar. Betriebsversicherung	€ / ha LF	88	86	98	94
5731	dar. betriebliche Unfallversicherung	€ / ha LF	16	16	15	15
5742	dar. Pachten	€ / ha LF	189	193	196	155
5765	Pachtpreis / ha Pachtfläche	€ / ha	244	251	227	202
5764	dar. zeitraumzugehörige Vorsteuer	€ / ha LF	0	0	0	0
5770	dar. zeitraumfremder Aufwand	€ / ha LF	28	26	61	8
<b>Unternehmensergebnis</b>						
6000	<b>Betriebsergebnis</b>	€ / ha LF	456	491	295	421
4000	Betriebliche Erträge	€ / ha LF	4.025	3.951	4.420	6.819
5000	Betriebliche Aufwendungen	€ / ha LF	3.569	3.460	4.125	6.399
7000	<b>Finanzergebnis</b>	€ / ha LF	-77	-94	81	-197
7230	dar. Zinsaufwand	€ / ha LF	28	28	32	54
7800	Steuern vom Einkommen u. Ertrag	€ / ha LF	69	71	109	11
7900	Sonstige Steuern	€ / ha LF	10	9	8	16
7910	Unternehmensertrag	€ / ha LF	4.074	3.995	4.533	6.834
7920	Unternehmensaufwand vor Steuern	€ / ha LF	3.704	3.607	4.166	6.626
<b>Rentabilität</b>						
9000	Gewinn/Jahresübersch. vor Steuern	€ / Betrieb	631.698	729.397	482.756	147.207
9000	Gewinn/Jahresübersch. vor Steuern	€ / ha LF	370	388	367	208
9004	Ordentliches Ergebnis	€ / Betrieb	625.642	740.240	300.221	216.218
9004	Ordentliches Ergebnis	€ / ha LF	366	394	228	306
9006	Gewinn + Personalaufwand (ohne BUV)	€ / AK	58.249	57.873	67.128	46.024
9007	Ordentliches Ergeb. + Personalaufw. (o. BUV)	€ / AK	58.068	58.162	59.436	51.209
9008	Ordentliches Ergeb. + Personalaufw. (o. BUV)	€ / ha LF	1.136	1.163	1.073	964
9071	Betriebseinkommen	€ / ha LF	1.381	1.407	1.316	1.241
9073	Relative Faktorentlohnung	%	118,0	120,3	105,8	111,9
9103	Ordentliche Rentabilitätsrate	%	9,0	9,9	5,0	4,5
9120	Gesamtkapitalrentabilität	%	5,4	5,9	3,1	3,9
9131	Eigenkapitalrentabilität (ohne Boden)	%	10,8	12,0	5,1	9,3
<b>Liquidität / Stabilität</b>						
9601	Liquidität 1. Grades	%	171	179	118	87
9221	Cashflow I	€ / ha LF	657	647	682	665
9223	Cashflow III (zur Neufinanzierung verfügbar)	€ / ha LF	366	361	269	369
9240	Kapitaldienst	€ / ha LF	319	313	443	350
9231	Langfristige Kapitaldienstgrenze	€ / ha LF	273	286	243	191
9232	Mittelfristige Kapitaldienstgrenze	€ / ha LF	378	374	384	373
9233	Kurzfristige Kapitaldienstgrenze	€ / ha LF	655	639	713	662
9241	Ausschöpf. d. langfr. Kapitaldienstgr.	%	117	110	183	183
9242	Ausschöpf. d. mittelfr. Kapitaldienstgr.	%	84	84	115	94
9243	Ausschöpf. d. kurzfr. Kapitaldienstgr.	%	49	49	62	53
9270	Eigenkapitalquote	%	68	68	60	59
9230	Eigenkapitalveränderung	€ / ha LF	251	278	175	149
9239	Bereinigte Eigenkapitalveränderung	€ / ha LF	246	258	213	137
9238	Bereinigte Eigenkapitalveränderung	€ / AK	12.562	12.889	11.772	7.280

# Verbundbetriebe nach LF-Gruppen

Blatt 1

Kenn- zahl	Bezeichnung	Maß- einheit	Verbundbetriebe			
			Alle	bis 1000 ha LF	>1000 bis 2000 ha LF	über 2000 ha LF
0001	Betriebe	Anzahl	38	12	15	11
<b>Faktorausstattung</b>						
1006	Wirtschaftliche Betriebsgröße	€ / ha LF	2.017	1.903	2.173	1.937
1030	Landw. genutzte Fläche (LF)	ha / Betrieb	1.709,1	585,7	1.540,1	3.165,0
1033	dar. zugepachtete LF (Netto)	ha / Betrieb	1.214,4	410,4	984,7	2.404,6
1150	Ackerfläche	% LF	87,9	79,0	89,2	88,9
1160	Dauergrünland	% LF	11,7	19,5	10,6	10,8
1056	Ertragsmesszahl	EMZ / a	45	39	48	43
1110	Arbeitskräfte insgesamt	AK / Betrieb	33,43	14,22	31,95	56,41
1114	AK-Besatz	AK / 100 ha LF	1,96	2,43	2,07	1,78
<b>Produktionsstruktur</b>						
1151	Ackerfläche (Anfang des Jahres)	ha AF / Betrieb	1.537,1	467,3	1.451,1	2.821,6
1210	dar. Getreide (ohne Körnermais)	% AF	51,5	51,3	52,8	50,7
1230	dar. Ölfrüchte, Hülsenfr., Faserpflanzen	% AF	17,9	18,8	19,3	16,8
1237	dar. Winterraps	% AF	15,8	16,0	16,4	15,3
1240	dar. Kartoffeln	% AF	1,1	0,3	0,2	1,8
1250	dar. Zuckerrüben	% AF	2,5	0,7	3,6	2,1
1271	dar. Silomais	% AF	12,1	8,9	14,1	11,2
1275	dar. sonst. Ackerfutter	% AF	4,9	6,3	4,6	4,8
1284	dar. nachwachs. Rohstoffe / Energiepflanzen	% AF	2,0	3,9	0,0	3,0
1300	Viehbesatz	VE / 100 ha LF	53,6	57,9	65,3	45,0
1330	dar. Rinder	VE / 100 ha LF	39,7	41,3	41,1	38,4
1335	dar. Milchkühe	VE / 100 ha LF	24,3	18,5	26,4	24,1
1336	dar. Mutter- und Ammenkühe	VE / 100 ha LF	1,0	3,3	0,4	0,9
1339	dar. Jung- und Mastvieh	VE / 100 ha LF	8,9	11,5	9,5	7,9
1350	dar. Schweine	VE / 100 ha LF	13,1	10,8	24,1	6,2
1351	dar. Mastschweine und Läufer	VE / 100 ha LF	9,1	10,8	15,2	4,6
1352	dar. Zuchtsauen	VE / 100 ha LF	0,9	0,0	1,8	0,5
1340	dar. Schafe	VE / 100 ha LF	0,2	0,0	0,0	0,4
1320	dar. Pferde	VE / 100 ha LF	0,0	0,0	0,0	0,0
1391	Rauhfuttermittelverzehr	GV / Betrieb	682,8	241,9	633,5	1.230,9
<b>Erträge, Leistungen, Preise</b>						
1411	Getreide (ohne Körnermais)	dt / ha	67	66	68	67
1420	dar. Weizen	dt / ha	68	69	69	68
1426	dar. Wintergerste	dt / ha	76	75	75	77
1427	dar. Sommergerste	dt / ha	52	51	54	51
1433	dar. Roggen	dt / ha	51	42	57	49
1434	dar. Triticale	dt / ha	50	45	54	48
1465	Raps	dt / ha	35	36	35	35
1472	Kartoffeln	dt / ha	388	453	327	391
1473	Zuckerrüben	dt / ha	713	692	680	754
1631	Milchleistung (4 % Fett)	kg / Kuh	9.939	9.465	10.112	9.887
1632	Milchleistung (nat. Fettgehalt)	kg / Kuh	10.095	9.538	10.220	10.090
1612	Lebend geborene Ferkel	Ferkel / Sau	34		34	32
1511	Getreideerlös insges. (netto; o. Körnermais)	€ / dt	26,30	27,78	27,06	25,51
1520	Weizenerlös (netto)	€ / dt	27,06	30,98	28,12	25,76
1526	Wintergersterlös (netto)	€ / dt	23,94	23,50	23,72	24,24
1527	Sommergersterlös (netto)	€ / dt	31,71	25,80	30,79	32,70
1533	Roggenerlös (netto)	€ / dt	23,30	23,38	23,40	23,19
1534	Triticaleerlös (netto)	€ / dt	32,23	25,75	46,12	26,18
1565	Rapselerlös (netto)	€ / dt	63,00	58,87	62,49	64,21
1572	Kartoffelerlös (netto)	€ / dt	16,59	31,61	15,13	16,27
1573	Zuckerrübenerlös (netto)	€ / dt	4,98	4,24	5,23	4,72
1731	Milcherlös (netto bei 4 % Fett)	€ / dt	54,02	53,94	54,12	53,95
1732	Milcherlös (netto bei nat. Fettgehalt)	€ / dt	53,19	53,52	53,52	52,90

Kenn- zahl	Bezeichnung	Maß- einheit	Verbundbetriebe			
			Alle	bis 1000 ha LF	>1000 bis 2000 ha LF	über 2000 ha LF
0001	Betriebe	Anzahl	38	12	15	11
<b>Bilanz</b>						
2000	Summe Aktiva (Bilanzvermögen)	€ / Betrieb	12.415.117	3.875.209	13.511.950	20.235.698
2000	Summe Aktiva (Bilanzvermögen)	€ / ha LF	7.264	6.616	8.773	6.394
2100	Sachanlagen gesamt	€ / ha LF	4.505	4.279	5.468	3.912
2111	dar. Boden	€ / ha LF	2.209	2.318	2.837	1.770
2115	dar. Gebäude, baul. Anlagen	€ / ha LF	1.023	768	1.290	896
2120	dar. techn. Anlagen u. Maschinen	€ / ha LF	1.113	989	1.161	1.106
2130	dar. andere Anlagen insges.	€ / ha LF	89	92	120	67
2160	dar. Anlagen im Bau, Anzahlungen	€ / ha LF	62	46	55	70
2200	Finanzanlagen	€ / ha LF	292	115	403	254
2211	dar. Anteile an verbund. Untern.	€ / ha LF	130	76	198	96
2213	dar. Beteiligungen	€ / ha LF	64	18	74	67
2300	Tiervermögen	€ / ha LF	300	319	309	290
2320	dar. Rinder	€ / ha LF	268	292	257	271
2330	dar. Schweine	€ / ha LF	27	0	52	16
2400	Umlaufvermögen (ohne Tiere)	€ / ha LF	2.142	1.889	2.578	1.903
2410	dav. Vorräte	€ / ha LF	823	681	795	871
2412	dar. Feldinventar	€ / ha LF	332	250	300	370
2420	dav. Finanzumlaufvermögen	€ / ha LF	1.319	1.207	1.784	1.032
2431	dar. Forderungen aus Liefer. u. Leist.	€ / ha LF	215	283	251	177
2450	dar. Bank, Kasse	€ / ha LF	777	662	1.116	576
9041	Eigenkapital	€ / ha LF	4.929	4.395	6.335	4.104
3600	dar. Geschäftsguth., gez. Kapital	€ / ha LF	172	115	150	198
3140	Sonderposten gesamt	€ / ha LF	174	100	193	176
3400	Rückstellungen	€ / ha LF	259	214	403	172
3500	Verbindlichkeiten	€ / ha LF	1.915	1.886	1.866	1.954
3510	dar. geg. Kreditinstituten	€ / ha LF	1.386	1.117	1.478	1.380
3521	dar. aus Lieferungen u. Leistungen	€ / ha LF	166	147	178	161
9280	Anlagenintensität	%	51	48	51	52
9292	Fremdkapitaldeckung II	%	170	154	188	160
<b>Investitionen, Finanzierung</b>						
8300	Bruttoinvestitionen	€ / ha LF	504	279	532	531
8231	Zugang Boden	€ / ha LF	52	57	46	55
8232	Zugang Wirtschaftsgeb.u.baul. Anl.	€ / ha LF	18	22	16	18
8251	Zugang Anlagen im Bau, Anzahlung	€ / ha LF	118	43	214	70
8241	Zugang techn. Anlagen u. Masch.	€ / ha LF	226	120	177	281
2800	Veränderung Tiervermögen	€ / ha LF	-24	-20	-42	-12
8400	Nettoinvestitionen	€ / ha LF	77	-239	27	175
8401	Nettoinvestitionen	€ / AK	3.949	-9.835	1.288	9.795
8404	Veränderung Sachanlageverm. (o. Boden)	%	0	-13	0	2
9314	Nettoverbindlichkeiten	€ / ha LF	597	679	82	922
9315	Veränd. Nettoverbindlichkeiten	€ / ha LF	-230	-354	-409	-87
9317	Tilg. lang- u.mittelfr. Verbindlk. geg. Kreditinst.	€ / ha LF	201	203	263	159
9318	Tilg. von Verbindlichkeiten gesamt	€ / ha LF	291	277	299	289
2920	Veränd. Finanzumlaufvermögen	€ / ha LF	217	123	377	129
3822	Veränderung Sonder-AfA	€ / ha LF	0	0	0	0



Kenn- zahl	Bezeichnung	Maß- einheit	Verbundbetriebe			
			Alle	bis 1000 ha LF	>1000 bis 2000 ha LF	über 2000 ha LF
0001	Betriebe	Anzahl	38	12	15	11
<b>Gewinn- und Verlustrechnung</b>						
<b>Ertrag</b>						
4010	<b>Umsatzerlöse</b>	€ / ha LF	3.537	3.357	3.959	3.293
4100	dar. landwirtschaftl. Pflanzenprod.	€ / ha LF	1.300	1.171	1.335	1.303
4112	dar. Getreide (ohne Körnermais)	€ / ha LF	705	624	775	675
4120	dar. Ölf., Hülsenfr., Faserpfl.	€ / ha LF	322	290	348	311
4130	dar. Kartoffeln	€ / ha LF	60	30	15	95
4140	dar. Zuckerrüben	€ / ha LF	80	16	126	63
4173	dar. nachwachs. Rohstoffe / Energiepfl.	€ / ha LF	40	11	0	72
4200	dar. Tierproduktion	€ / ha LF	1.692	1.636	1.986	1.509
4220	dar. Rinder	€ / ha LF	162	306	148	143
4230	dar. Milch	€ / ha LF	1.279	924	1.406	1.266
4240	dar. Schweine	€ / ha LF	217	163	431	86
4260	dar. Geflügel, Eier	€ / ha LF	26	236	0	0
4300	dar. Obst, Weinbau	€ / ha LF	15	136	0	1
4360	dar. Nebenbetr., Handel, Dienstleist.	€ / ha LF	533	411	641	485
4378	dar. Mieten u. Pachten	€ / ha LF	65	58	99	44
4385	dar. Biogas, Strom, erneuerbare Energien	€ / ha LF	213	17	254	225
4368	dar. Lohnarbeit, Masch.miete	€ / ha LF	63	112	95	32
4400	<b>Bestandsveränderungen</b>	€ / ha LF	-36	16	-83	-15
4500	<b>Sonst. betr. Erträge</b>	€ / ha LF	513	626	553	464
4510	dar. Zulagen u. Zuschüsse	€ / ha LF	342	401	340	331
4660	dar. betriebsbezogene Zahlungen	€ / ha LF	291	346	297	276
4670	dar. EU-Direktzahlungen	€ / ha LF	253	251	261	247
4671	dav. Basisprämie	€ / ha LF	169	168	175	165
4672	dav. Greening-Prämie	€ / ha LF	82	79	85	81
4673	dav. Umverteilungsprämie	€ / ha LF	1	3	1	1
4674	dav. Förderung für Junglandwirte	€ / ha LF	0	1	0	0
4680	dar. Ausgleichszulage	€ / ha LF	6	20	5	4
4690	dar. für umweltger. Agrarprod.	€ / ha LF	27	63	21	23
4698	dar. sonstige Zuschüsse	€ / ha LF	1	4	1	1
4520	dar. aufwandsbezogene Zahlungen	€ / ha LF	39	49	40	36
4560	dar. Agrardieselerstattung	€ / ha LF	30	27	31	30
4550	dar. Investitionszuschüsse	€ / ha LF	2	2	1	2
4900	dar. zeitraumfremde Erträge	€ / ha LF	76	67	96	64
<b>Aufwand</b>						
5100	<b>Materialaufwand</b>	€ / ha LF	1.686	1.755	1.840	1.570
5110	dar. Pflanzenproduktion	€ / ha LF	548	495	552	556
5111	dar. Saat- u. Pflanzgut	€ / ha LF	111	85	105	119
5112	dar. Düngemittel	€ / ha LF	226	207	218	235
5113	dar. Pflanzenschutz	€ / ha LF	127	101	130	131
5210	dar. Tierproduktion	€ / ha LF	595	700	743	475
5211	dar. Tierzukauf	€ / ha LF	46	131	76	9
5280	dar. Futtermittelzukauf	€ / ha LF	403	418	490	341
5292	dar. Tierarzt	€ / ha LF	51	42	67	42
5293	dar. Besamung	€ / ha LF	19	18	23	17
5294	dar. sonst. bezogene Leist. Tierprod.	€ / ha LF	46	60	51	40
5330	dar. Nebenbetr., Handel, Dienstleist.	€ / ha LF	91	147	48	109
5350	dar. sonst. Materialaufwand	€ / ha LF	460	432	512	431
5352	dar. Heizmat., Strom	€ / ha LF	96	70	94	103
5354	dar. Wasser, Abwasser	€ / ha LF	8	5	10	7
5355	dar. Treib- u. Schmierstoffe	€ / ha LF	222	211	242	211
5357	dar. Lohnarbeit, Masch.miete	€ / ha LF	67	83	62	67

Kenn- zahl	Bezeichnung	Maß- einheit	Verbundbetriebe			
			Alle	bis 1000 ha LF	>1000 bis 2000 ha LF	über 2000 ha LF
0001	Betriebe	Anzahl	38	12	15	11
<b>Aufwand</b>						
5500	<b>Personalaufwand (ohne BUV)</b>	€ / ha LF	770	840	837	711
5501	Personalaufwand (ohne BUV)	€ / eAK	39.355	34.585	40.355	39.894
5600	<b>Betriebswirtschaftliche AfA</b>	€ / ha LF	369	492	401	323
5636	dar. Wirtschaftsgeb. u. baul. Anl.	€ / ha LF	102	192	104	82
5642	dar. Maschinen u. Geräte	€ / ha LF	190	218	187	187
5641	dar. Betriebsvorrichtungen	€ / ha LF	42	47	64	27
5700	<b>Sonst. betriebl. Aufwand</b>	€ / ha LF	744	660	775	741
5710	dar. Unterhaltung	€ / ha LF	316	274	317	323
5715	dar. Gebäude u. baul. Anlagen	€ / ha LF	95	68	111	90
5720	dar. techn. Anl., Masch., Fuhrp.	€ / ha LF	221	205	206	233
5730	dar. Betriebsversicherung	€ / ha LF	88	85	99	81
5731	dar. betriebliche Unfallversicherung	€ / ha LF	16	19	16	15
5742	dar. Pachten	€ / ha LF	189	154	179	203
5765	Pachtpreis / ha Pachtfläche	€ / ha	244	207	248	249
5764	dar. zeitraumzugehörige Vorsteuer	€ / ha LF	0	0	0	0
5770	dar. zeitraumfremder Aufwand	€ / ha LF	28	14	27	32
<b>Unternehmensergebnis</b>						
6000	<b>Betriebsergebnis</b>	€ / ha LF	456	253	580	415
4000	Betriebliche Erträge	€ / ha LF	4.025	4.000	4.433	3.759
5000	Betriebliche Aufwendungen	€ / ha LF	3.569	3.747	3.853	3.344
7000	<b>Finanzergebnis</b>	€ / ha LF	-77	-26	-86	-81
7230	dar. Zinsaufwand	€ / ha LF	28	32	27	27
7800	Steuern vom Einkommen u. Ertrag	€ / ha LF	69	30	104	53
7900	Sonstige Steuern	€ / ha LF	10	13	12	7
7910	Unternehmensertrag	€ / ha LF	4.074	4.006	4.448	3.839
7920	Unternehmensaufwand vor Steuern	€ / ha LF	3.704	3.792	3.967	3.512
<b>Rentabilität</b>						
9000	Gewinn/Jahresübersch. vor Steuern	€ / Betrieb	631.698	125.384	741.131	1.034.813
9000	Gewinn/Jahresübersch. vor Steuern	€ / ha LF	370	214	481	327
9004	Ordentliches Ergebnis	€ / Betrieb	625.642	94.134	643.575	1.181.014
9004	Ordentliches Ergebnis	€ / ha LF	366	161	418	373
9006	Gewinn + Personalaufwand (ohne BUV)	€ / AK	58.249	43.401	63.551	58.238
9007	Ordentliches Ergeb. + Personalaufw. (o. BUV)	€ / AK	58.068	41.204	60.498	60.830
9008	Ordentliches Ergeb. + Personalaufw. (o. BUV)	€ / ha LF	1.136	1.000	1.255	1.084
9071	Betriebseinkommen	€ / ha LF	1.381	1.203	1.499	1.339
9073	Relative Faktorentlohnung	%	118,0	102,2	116,7	122,4
9103	Ordentliche Rentabilitätsrate	%	9,0	4,0	9,4	9,7
9120	Gesamtkapitalrentabilität	%	5,4	2,9	5,1	6,3
9131	Eigenkapitalrentabilität (ohne Boden)	%	10,8	4,2	9,1	13,6
<b>Liquidität / Stabilität</b>						
9601	Liquidität 1. Grades	%	171	211	299	108
9221	Cashflow I	€ / ha LF	657	648	817	552
9223	Cashflow III (zur Neufinanzierung verfügbar)	€ / ha LF	366	372	518	263
9240	Kapitaldienst	€ / ha LF	319	309	325	316
9231	Langfristige Kapitaldienstgrenze	€ / ha LF	273	164	313	269
9232	Mittelfristige Kapitaldienstgrenze	€ / ha LF	378	359	422	354
9233	Kurzfristige Kapitaldienstgrenze	€ / ha LF	655	657	755	588
9241	Ausschöpf. d. langfr. Kapitaldienstgr.	%	117	188	104	118
9242	Ausschöpf. d. mittelfr. Kapitaldienstgr.	%	84	86	77	89
9243	Ausschöpf. d. kurzfr. Kapitaldienstgr.	%	49	47	43	54
9270	Eigenkapitalquote	%	68	66	72	64
9230	Eigenkapitalveränderung	€ / ha LF	251	130	330	223
9239	Bereinigte Eigenkapitalveränderung	€ / ha LF	246	132	286	242
9238	Bereinigte Eigenkapitalveränderung	€ / AK	12.562	5.446	13.777	13.580

# Gartenbaubetriebe

## Natürliche Personen – Spezialisierungsrichtungen; Betriebstypen

Blatt 1

Kennzahl	Bezeichnung	Maßeinheit	Betriebe gesamt	Zierpflanzenbetriebe
0001	Betriebe	Anzahl	8	5
<b>Faktorausstattung</b>				
0106	Wirtschaftliche Betriebsgröße	€ / ha GG	90.524	91.769
1030	Landw. genutzte Fläche (LF)	ha / Betrieb	13,9	20,5
1010	Grundfläche Gartenbau (GG)	ha GG / Betr.	13,8	20,3
0111	dar. zugepachtete GG (Netto)	ha GG / Betr.	-0,2	-1,9
1150	Ackerfläche	% LF	0,0	0,0
1160	Dauergrünland	% LF	0	0
1034	Dauerkulturen	% LF	0,0	0,0
1110	Arbeitskräfte insgesamt	AK / Betrieb	6,76	9,53
1113	dar. Familien-AK	FAK / Betrieb	1,57	1,81
1120	Nicht entlohnte Arbeitskräfte	nAK / Betrieb	1,28	1,35
0113	AK-Besatz	AK / ha GG	0,49	0,47
1130	Lohnansatz	€ / Betrieb	72.589	83.089
<b>Produktionsstruktur</b>				
0114	Obstfläche	% GG	0,0	0,0
0115	Baumschulfläche	% GG	5,1	0,0
0116	Sonst. Freilandfläche	% GG	91,4	96,5
0117	Gewächshausfläche, unbeheizt	% GG	0,4	0,4
0118	Gewächshausfläche, beheizt	% GG	3,2	3,1
<b>Bilanz</b>				
0210	Summe Aktiva (Bilanzvermögen)	€ / Betrieb	756.767	1.183.465
0210	Summe Aktiva (Bilanzvermögen)	€ / ha GG	54.933	58.173
0220	Sachanlagen gesamt	€ / ha GG	44.221	47.314
0222	dar. Boden	€ / ha GG	9.260	9.983
0224	dar. Gebäude, baul. Anlagen	€ / ha GG	17.662	18.739
0225	dar. Gewächshäuser	€ / ha GG	12.868	13.943
0230	dar. techn. Anlagen u. Maschinen	€ / ha GG	14.181	15.283
0231	dar. Gewächshäuser	€ / ha GG	6.242	6.763
0240	dar. andere Anlagen insges.	€ / ha GG	1.945	2.038
0245	dar. Dauerkulturen	€ / ha GG	0	0
0246	dar. geleistete Anzahlungen	€ / ha GG	1.173	1.271
0250	Finanzanlagen	€ / ha GG	611	654
0251	dar. Anteile an verbund. Untern.	€ / ha GG	0	0
0252	dar. Beteiligungen	€ / ha GG	557	601
0260	Umlaufvermögen (ohne Tiere)	€ / ha GG	10.016	10.116
0265	dav. Vorräte	€ / ha GG	4.900	4.979
0266	dar. Feldinventar	€ / ha GG	164	0
0270	dav. Finanzumlaufvermögen	€ / ha GG	5.116	5.137
0271	dar. Forderungen aus Lief. u. Leist.	€ / ha GG	426	449
0272	dar. Bank, Kasse	€ / ha GG	3.100	3.070
0310	Eigenkapital	€ / ha GG	21.979	22.831
0315	dar. Geschäftsguth., gez. Kapital	€ / ha GG	0	0
0330	Sonderposten gesamt	€ / ha GG	5.447	5.856
0340	Rückstellungen	€ / ha GG	417	431
0341	dar. Steuerrückstellungen	€ / ha GG	0	0
0345	Verbindlichkeiten	€ / ha GG	29.817	31.988
0346	dar. geg. Kreditinstituten	€ / ha GG	24.335	26.366
0347	dar. aus Lieferungen u. Leistungen	€ / ha GG	1.353	1.211
9280	Anlagenintensität	%	78	79
9292	Fremdkapitaldeckung II	%	81	80

Kennzahl	Bezeichnung	Maßeinheit	Betriebe gesamt	Zierpflanzenbetriebe
0001	Betriebe	Anzahl	8	5
<b>Investitionen, Finanzierung</b>				
0410	Bruttoinvestitionen	€ / ha GG	9.546	10.259
0420	Zugang Boden	€ / ha GG	0	0
0430	Zugang Wirtschaftsgeb.u.baul. Anl.	€ / ha GG	0	0
0431	Zugang Gewächshäuser	€ / ha GG	3.279	3.553
0445	Zugang Anlagen im Bau, Anzahlung	€ / ha GG	1.169	1.266
0440	Zugang techn. Anlagen u. Masch.	€ / ha GG	3.178	3.419
0450	Nettoinvestitionen	€ / ha GG	3.965	4.681
8401	Nettoinvestitionen	€ / AK	8.076	9.996
8404	Veränderung Sachanlageverm. (o. Boden)	%	10	12
0460	Nettoverbindlichkeiten	€ / ha GG	24.701	26.851
0465	Veränd. Nettoverbindlichkeiten	€ / ha GG	6.051	6.758
0467	Tilg. von Verbindlichkeiten gesamt	€ / ha GG	2.778	2.805
0470	Veränd. Finanzumlaufvermögen	€ / ha GG	-989	-942
0480	Veränderung Sonder-AfA	€ / ha GG	-39	-42
<b>Gewinn- und Verlustrechnung</b>				
<b>Ertrag</b>				
0510	<b>Umsatzerlöse</b>	€ / ha GG	38.726	39.480
0520	dar. landwirtschaftl. Pflanzenprod.	€ / ha GG	0	0
0530	Obstbau	€ / ha GG	0	0
0531	dar. Äpfel	€ / ha GG	0	0
0532	dar. Kirschen	€ / ha GG	0	0
0533	dar. Erdbeeren	€ / ha GG	0	0
0540	Gartenbau	€ / ha GG	33.165	34.010
0541	dar. Gemüse (Freiland)	€ / ha GG	0	0
0542	dar. Gemüse (Gewächshaus)	€ / ha GG	170	184
0543	dar. Zierpflanzen (Freiland)	€ / ha GG	682	0
0544	dar. Zierpflanzen (Gewächshaus)	€ / ha GG	25.524	27.533
0545	dar. Baumschulen	€ / ha GG	981	0
0550	Nebenbetr., Handel, Dienstleist.	€ / ha GG	5.573	5.484
0552	dar. Mieten u. Pachten	€ / ha GG	117	127
0554	dar. Biogas, Strom, erneuerbare Energien	€ / ha GG		
0551	dar. Lohnarbeit, Masch.miete	€ / ha GG	491	529
0560	<b>Bestandsveränderungen</b>	€ / ha GG	263	286
0570	<b>Sonst. betr. Erträge</b>	€ / ha GG	2.637	2.607
0580	dar. Zulagen u. Zuschüsse	€ / ha GG	48	41
0587	dar. betriebsbezogene Zahlungen	€ / ha GG	11	0
0591	dar. EU-Direktzahlungen	€ / ha GG	9	0
0582	dar. Ausgleichszulage	€ / ha GG	0	0
0583	dar. für umweltger. Agrarprod.	€ / ha GG	0	0
0598	dar. sonstige Zuschüsse	€ / ha GG	2	0
0589	dar. aufwandsbezogene Zahlungen	€ / ha GG	37	41
0584	dar. Agrardieselerstattung	€ / ha GG	0	0
0586	dar. Investitionszuschüsse	€ / ha GG	0	0
0595	dar. zeitraumfremde Erträge	€ / ha GG	394	350
<b>Aufwand</b>				
0610	<b>Materialaufwand</b>	€ / ha GG	17.632	18.135
0620	dar. Pflanzenproduktion	€ / ha GG	9.902	10.601
0621	dar. Saat- u. Pflanzgut	€ / ha GG	6.099	6.509
0622	dar. Düngemittel	€ / ha GG	1.264	1.368
0623	dar. Pflanzenschutz	€ / ha GG	126	136
0624	dar. Kulturgefäße u. Substrate	€ / ha GG	629	651
0625	dar. Folien u. Vlies	€ / ha GG	0	0
0630	dar. Nebenbetr., Handel, Dienstleist.	€ / ha GG	3.281	3.011
0640	dar. sonst. Materialaufwand	€ / ha GG	4.566	4.657
0646	dar. Heizmat., Strom	€ / ha GG	3.282	3.364
0647	dar. Wasser, Abwasser	€ / ha GG	75	70
0642	dar. Treib- u. Schmierstoffe	€ / ha GG	712	690
0643	dar. Verpackungsmaterial	€ / ha GG	0	0
0644	dar. Lohnarbeit, Masch.miete	€ / ha GG	349	377
0645	dar. Best.veränd.Roh-,Hilfs-,Betr.st.	€ / ha GG	369	331

Kennzahl	Bezeichnung	Maßeinheit	Betriebe gesamt	Zierpflanzenbetriebe
0001	Betriebe	Anzahl	8	5
0650	<b>Personalaufwand</b>	€ / ha GG	9.464	9.555
0651	Personalaufwand (ohne BUV)	€ / eAK	23.763	23.768
0660	<b>Betriebswirtschaftliche AfA</b>	€ / ha GG	5.417	5.577
0661	dar. Wirtschaftsgeb. u. baul. Anl.	€ / ha GG	3.271	3.397
0663	dar. Maschinen u. Geräte	€ / ha GG	1.448	1.558
0670	dar. Betriebsvorrichtungen	€ / ha GG	123	133
0675	<b>Sonst. betriebl. Aufwand</b>	€ / ha GG	4.955	4.810
0680	dar. Unterhaltung	€ / ha GG	2.309	2.316
0681	dar. Gebäude u. baul. Anlagen	€ / ha GG	1.032	1.110
0682	dar. Masch., Betr.-u. Gesch. ausst.	€ / ha GG	1.278	1.206
0685	dar. Betriebsversicherung	€ / ha GG	730	682
0686	dar. betriebliche Unfallversicherung	€ / ha GG	154	140
0690	dar. Pachten	€ / ha GG	34	13
5765	Pachtpreis/ha Pachtfläche	€ / ha	168	84
0692	dar. zeitraumzugehörige Vorsteuer	€ / ha GG	0	0
0695	dar. zeitraumfremder Aufwand	€ / ha GG	5	1
<b>Unternehmensergebnis</b>				
0710	<b>Betriebsergebnis</b>	€ / ha GG	4.144	4.282
0720	Betriebliche Erträge	€ / ha GG	41.626	42.373
0730	Betriebliche Aufwendungen	€ / ha GG	37.481	38.091
0740	<b>Finanzergebnis</b>	€ / ha GG	-559	-577
0746	dar. Zinsaufwand	€ / ha GG	561	578
0754	<b>Außerordentliches Ergebnis</b>	€ / ha GG	0	0
0756	Steuern vom Einkommen u. Ertrag	€ / ha GG	0	0
0758	Sonstige Steuern	€ / ha GG	119	109
0761	Unternehmensertrag	€ / ha GG	41.627	42.374
0762	Unternehmensaufwand vor Steuern	€ / ha GG	38.161	38.778
<b>Rentabilität</b>				
0760	Gewinn/Jahresübersch. vor Steuern	€ / Betrieb	47.744	73.157
0760	Gewinn/Jahresübersch. vor Steuern	€ / ha GG	3.466	3.596
0840	Ordentliches Ergebnis	€ / Betrieb	40.032	62.298
0840	Ordentliches Ergebnis	€ / ha GG	2.906	3.062
9006	Gewinn + Personalaufwand (ohne BUV)	€ / AK	26.339	28.079
9007	Ordentliches Ergeb. + Personalaufw. (o. BUV)	€ / AK	25.199	26.940
0841	Ordentliches Ergeb. + Personalaufw. (o. BUV)	€ / ha GG	12.369	12.617
0859	Betriebseinkommen	€ / ha GG	13.003	13.209
0858	Relative Faktorentlohnung	%	82,1	89,8
9103	Ordentliche Rentabilitätsrate	%	-5,7	-2,4
9120	Gesamtkapitalrentabilität	%	-3,3	-0,8
0860	Eigenkapitalrent. (ohne Boden)	%	0,0	0,0
<b>Liquidität / Stabilität</b>				
9601	Liquidität 1. Grades	%	69	67
0810	Cash flow I	€ / ha GG	7.261	7.399
0811	Cash flow III (zur Neufinanzierung verfügbar)	€ / ha GG	139	107
0824	Kapitaldienst	€ / ha GG	3.339	3.383
0820	Langfristige Kapitaldienstgrenze	€ / ha GG	-4.069	-3.984
0826	Mittelfristige Kapitaldienstgrenze	€ / ha GG	-2.308	-2.223
0828	Kurzfristige Kapitaldienstgrenze	€ / ha GG	1.347	1.592
9241	Ausschöpf. der langfristige Kapitaldienstgr.	%	<Null	<Null
9242	Ausschöpf. der mittelfristigen Kapitaldienstgr.	%	<Null	<Null
9243	Ausschöpf. der kurzfristigen Kapitaldienstgr.	%	248	212
9270	Eigenkapitalquote	%	40	39
0490	Eigenkapitalveränderung	€ / ha GG	-1.527	-1.494
0885	Bereinigte Eigenkapitalveränderung	€ / ha GG	-4.630	-4.563
9238	Bereinigte Eigenkapitalveränderung	€ / AK	-9.432	-9.742
<b>Unternehmerfamilie</b>				
9502	Gesamteinkommen	€ / Betrieb	58.728	90.731
9503	Verfügbares Einkommen	€ / Betrieb	21.856	38.594
3210	Entnahmen Lebenshaltung	€ / Betrieb	68.082	104.797
3395	Nettoentnahmen	€ / nAK	49.719	70.396



# Wirtschaftsgebiete

## Einzelunternehmen (HE) – Ackerbau (WG 1-3) – Spez. Getreidebaubetriebe

Blatt 1

Kennzahl	Bezeichnung	Maßeinheit	Ackerbaubetriebe			Spez. Getreidebaubetriebe		
			WG 1	WG 2	WG 3	WG 1	WG 2	WG 3
0001	Betriebe	Anzahl	8	30	17	5	19	11
<b>Faktorausstattung</b>								
1006	Wirtschaftliche Betriebsgröße	€ / ha LF	864	1.203	906	872	1.050	900
1030	Landw. genutzte Fläche (LF)	ha / Betrieb	326,8	216,3	195,3	365,5	220,6	210,8
1033	dar. zugepachtete LF (Netto)	ha / Betrieb	202,7	132,5	129,4	208,8	119,4	125,9
1150	Ackerfläche	% LF	88,5	93,2	79,4	90,9	93,4	87,1
1160	Dauergrünland	% LF	11,5	6,8	20,3	9,1	6,6	12,4
1056	Ertragsmesszahl	EMZ / a	30	49	31	33	47	33
1110	Arbeitskräfte insgesamt	AK / Betrieb	1,97	1,66	1,69	2,03	1,75	1,69
1113	dar. Familienarbeitskräfte	FAK / Betrieb	1,34	0,98	1,47	1,23	1,02	1,35
1120	Nicht entlohnte Arbeitskräfte	nAK / Betrieb	1,25	0,86	1,26	1,23	0,89	1,26
1114	AK-Besatz	AK / 100 ha LF	0,60	0,77	0,86	0,55	0,79	0,80
1130	Lohnansatz	€ / Betrieb	47.696	34.256	49.373	47.516	35.098	48.008
<b>Produktionsstruktur</b>								
1151	Ackerfläche (Anfang des Jahres)	ha AF / Betrieb	288,2	204,8	151,0	331,7	209,0	177,7
1210	dar. Getreide (ohne Körnermais)	% AF	57,9	57,3	66,5	62,3	62,7	68,4
1230	dar. Ölfrüchte, Hülsenfr., Faserpflanzen	% AF	15,0	21,6	19,3	16,4	22,4	19,6
1237	dar. Winterraps	% AF	8,9	17,1	17,3	10,2	18,7	17,7
1240	dar. Kartoffeln	% AF	0,8	0,8	0,2	0,7	0,0	0,1
1250	dar. Zuckerrüben	% AF	0,3	5,9	0,6	0,4	2,8	0,8
1271	dar. Silomais	% AF	3,6	2,0	1,6	0,5	1,0	2,1
1275	dar. sonst. Ackerfutter	% AF	5,7	4,1	5,6	2,6	2,7	3,1
1284	dar. nachwachs. Rohstoffe / Energiepflanzen	% AF	5,3	0,0	0,7	7,4	0,0	0,9
1300	Viehbesatz	VE / 100 ha LF	9,3	4,7	14,2	1,1	4,8	6,0
1330	dar. Rinder	VE / 100 ha LF	9,0	4,1	13,4	0,9	4,6	5,5
1335	dar. Milchkühe	VE / 100 ha LF	0,0	0,0	0,0	0,0	0,0	0,0
1336	dar. Mutter- und Ammenkühe	VE / 100 ha LF	6,4	2,0	7,0	0,7	2,4	3,3
1339	dar. Jung- und Mastvieh	VE / 100 ha LF	2,0	1,4	4,3	0,1	1,4	1,4
1350	dar. Schweine	VE / 100 ha LF	0,2	0,0	0,0	0,0	0,0	0,1
1351	dar. Mastschweine und Läufer	VE / 100 ha LF	0,2	0,0	0,0	0,0	0,0	0,1
1352	dar. Zuchtsauen	VE / 100 ha LF	0,0	0,0	0,0	0,0	0,0	0,0
1340	dar. Schafe	VE / 100 ha LF	0,0	0,2	0,4	0,0	0,0	0,0
1320	dar. Pferde	VE / 100 ha LF	0,0	0,2	0,1	0,0	0,0	0,0
1391	Rauhfuttermittel	GV / Betrieb	29,7	10,4	27,0	3,9	10,1	11,6
<b>Erträge, Leistungen, Preise</b>								
1411	Getreide (ohne Körnermais)	dt / ha	43	71	53	45	71	53
1420	dar. Weizen	dt / ha	50	71	57	52	72	56
1426	dar. Wintergerste	dt / ha	42	83	57	39	85	56
1427	dar. Sommergerste	dt / ha		45	45		25	45
1433	dar. Roggen	dt / ha	42	71	71	45	71	71
1434	dar. Triticale	dt / ha	28	70	68	25	69	68
1465	Raps	dt / ha	28	41	30	29	42	31
1472	Kartoffeln	dt / ha	200	157	164	189	168	137
1473	Zuckerrüben	dt / ha	381	821	695	381	775	695
1631	Milchleistung (4 % Fett)	kg / Kuh						
1632	Milchleistung (nat. Fettgehalt)	kg / Kuh						
1612	Lebend geborene Ferkel	Ferkel / Sau		0				
1511	Getreideerlös insges. (netto; o. Körnermais)	€ / dt	27,34	27,77	27,33	27,42	26,61	27,46
1520	Weizenerlös (netto)	€ / dt	29,33	29,18	28,85	29,39	28,31	28,41
1526	Wintergersteerlös (netto)	€ / dt	26,30	23,50	26,03	26,01	23,42	26,66
1527	Sommergersteerlös (netto)	€ / dt		34,29	27,00		28,27	28,62
1533	Roggenerlös (netto)	€ / dt	24,77	23,03	24,39	24,53	22,56	24,39
1534	Triticaleerlös (netto)	€ / dt	23,34	24,65	22,65	21,26	25,45	22,65
1565	Rapslerlös (netto)	€ / dt	65,85	62,26	60,56	66,35	60,88	61,90
1572	Kartoffelerlös (netto)	€ / dt	40,28	42,40	16,93	30,01	103,14	6,14
1573	Zuckerrübenlerlös (netto)	€ / dt	5,20	4,95	5,60	5,20	5,16	5,60
1731	Milcherlös (netto bei 4 % Fett)	€ / dt						
1732	Milcherlös (netto bei nat. Fettgehalt)	€ / dt						

Kenn- zahl	Bezeichnung	Maß- einheit	Ackerbaubetriebe			Spez. Getreidebaubetriebe		
			WG 1	WG 2	WG 3	WG 1	WG 2	WG 3
0001	Betriebe	Anzahl	8	30	17	5	19	11
<b>Bilanz</b>								
2000	Summe Aktiva (Bilanzvermögen)	€ / Betrieb	1.071.657	1.184.807	788.546	1.320.424	1.149.905	871.341
2000	Summe Aktiva (Bilanzvermögen)	€ / ha LF	3.279	5.477	4.037	3.612	5.213	4.133
2100	Sachanlagen gesamt	€ / ha LF	2.465	4.195	3.153	2.809	4.146	3.255
2111	dar. Boden	€ / ha LF	1.743	2.613	1.783	2.064	2.853	2.076
2115	dar. Gebäude, baul. Anlagen	€ / ha LF	142	406	480	155	290	408
2120	dar. techn. Anlagen u. Maschinen	€ / ha LF	477	906	787	458	764	725
2130	dar. andere Anlagen insges.	€ / ha LF	25	52	97	35	67	36
2160	dar. Anlagen im Bau, Anzahlungen	€ / ha LF	61	199	0	81	143	0
2200	Finanzanlagen	€ / ha LF	30	70	10	34	83	10
2211	dar. Anteile an verbund. Untern.	€ / ha LF	0	0	0	0	0	0
2213	dar. Beteiligungen	€ / ha LF	23	70	7	25	83	9
2300	Tiervermögen	€ / ha LF	63	31	63	8	30	38
2320	dar. Rinder	€ / ha LF	62	28	60	7	29	38
2330	dar. Schweine	€ / ha LF	0	0	0	0	0	0
2400	Umlaufvermögen (ohne Tiere)	€ / ha LF	711	1.163	789	754	933	801
2410	dav. Vorräte	€ / ha LF	472	585	488	494	544	501
2412	dar. Feldinventar	€ / ha LF	441	548	418	467	508	473
2420	dav. Finanzumlaufvermögen	€ / ha LF	239	578	300	260	389	301
2431	dar. Forderungen aus Liefer. u. Leist.	€ / ha LF	21	105	60	24	46	69
2450	dar. Bank, Kasse	€ / ha LF	142	253	146	180	220	168
9041	Eigenkapital	€ / ha LF	1.695	3.831	2.934	1.840	4.109	3.227
3600	dar. Geschäftsguth., gez. Kapital	€ / ha LF	0	0	0	0	0	0
3140	Sonderposten gesamt	€ / ha LF	17	14	59	7	21	17
3400	Rückstellungen	€ / ha LF	71	60	21	69	73	17
3500	Verbindlichkeiten	€ / ha LF	1.502	1.572	1.048	1.700	1.018	875
3510	dar. geg. Kreditinstituten	€ / ha LF	1.230	1.154	920	1.361	886	781
3521	dar. aus Lieferungen u. Leistungen	€ / ha LF	235	348	73	317	97	36
9280	Anlagenintensität	%	49	56	62	50	58	58
9292	Fremdkapitaldeckung II	%	84	137	161	74	175	182
<b>Investitionen, Finanzierung</b>								
8300	Bruttoinvestitionen	€ / ha LF	259	412	444	278	328	413
8231	Zugang Boden	€ / ha LF	15	5	27	21	7	0
8232	Zugang Wirtschaftsgeb. u. baul. Anl.	€ / ha LF	0	1	2	0	0	0
8251	Zugang Anlagen im Bau, Anzahlung	€ / ha LF	28	112	165	40	172	184
8241	Zugang techn. Anlagen u. Masch.	€ / ha LF	190	267	184	191	128	166
2800	Veränderung Tiervermögen	€ / ha LF	2	0	0	1	0	7
8400	Nettoinvestitionen	€ / ha LF	100	130	221	151	73	235
8401	Nettoinvestitionen	€ / AK	16.697	16.947	25.605	27.240	9.240	29.256
8404	Veränderung Sachanlageverm. (o. Boden)	%	14	8	10	23	4	11
9314	Nettoverbindlichkeiten	€ / ha LF	1.263	994	748	1.441	629	574
9315	Veränd. Nettoverbindlichkeiten	€ / ha LF	53	-28	2	85	-138	-4
9318	Tilg. von Verbindlichkeiten gesamt	€ / ha LF	177	399	211	187	159	206
2920	Veränd. Finanzumlaufvermögen	€ / ha LF	77	39	-44	87	57	-34
3822	Veränderung Sonder-AfA	€ / ha LF	-1	-1	0	0	0	0



Kenn- zahl	Bezeichnung	Maß- einheit	Ackerbaubetriebe			Spez. Getreidebaubetriebe		
			WG 1	WG 2	WG 3	WG 1	WG 2	WG 3
0001	Betriebe	Anzahl	8	30	17	5	19	11
<b>Gewinn- und Verlustrechnung</b>								
<b>Ertrag</b>								
4010	<b>Umsatzerlöse</b>	€ / ha LF	1.001	2.003	1.243	1.068	1.892	1.337
4100	dar. landwirtschaftl. Pflanzenprod.	€ / ha LF	890	1.869	1.039	1.024	1.795	1.198
4112	dar. Getreide (ohne Körnermais)	€ / ha LF	603	1.051	698	722	1.108	821
4120	dar. Ölf., Hülsenfr., Faserpfl.	€ / ha LF	187	450	255	226	476	291
4130	dar. Kartoffeln	€ / ha LF	41	43	4	32	0	1
4140	dar. Zuckerrüben	€ / ha LF	5	226	18	7	107	25
4173	dar. nachwachs. Rohstoffe / Energiepfl.	€ / ha LF	21	0	8	30	0	12
4200	dar. Tierproduktion	€ / ha LF	65	52	110	2	33	54
4220	dar. Rinder	€ / ha LF	64	29	95	2	27	42
4230	dar. Milch	€ / ha LF	0	0	0	0	0	0
4240	dar. Schweine	€ / ha LF	1	0	0	0	0	0
4260	dar. Geflügel, Eier	€ / ha LF	0	5	9	0	5	12
4300	dar. Obst, Weinbau	€ / ha LF	0	0	0	0	0	0
4360	dar. Nebenbetr., Handel, Dienstleist.	€ / ha LF	41	75	73	34	58	69
4378	dar. Mieten u. Pachten	€ / ha LF	2	20	19	2	12	25
4385	dar. Biogas, Strom, erneuerbare Energien	€ / ha LF	1	0	0	1	0	0
4368	dar. Lohnarbeit, Masch.miete	€ / ha LF	25	47	27	13	42	27
4400	<b>Bestandsveränderungen</b>	€ / ha LF	-6	19	20	-21	6	44
4500	<b>Sonst. betr. Erträge</b>	€ / ha LF	437	421	513	390	429	461
4510	dar. Zulagen u. Zuschüsse	€ / ha LF	393	367	423	347	377	381
4660	dar. betriebsbezogene Zahlungen	€ / ha LF	376	331	385	333	333	365
4670	dar. EU-Direktzahlungen	€ / ha LF	257	263	260	257	266	259
4671	dav. Basisprämie	€ / ha LF	168	176	165	169	181	166
4672	dav. Greening-Prämie	€ / ha LF	81	77	84	81	75	80
4673	dav. Umverteilungsprämie	€ / ha LF	6	9	9	5	9	9
4674	dav. Förderung für Junglandwirte	€ / ha LF	2	1	2	2	1	3
4680	dar. Ausgleichszulage	€ / ha LF	34	4	39	29	3	37
4690	dar. für umweltger. Agrarprod.	€ / ha LF	75	57	81	35	59	66
4698	dar. sonstige Zuschüsse	€ / ha LF	11	2	3	12	2	1
4520	dar. aufwandsbezogene Zahlungen	€ / ha LF	17	35	31	14	44	15
4560	dar. Agrardieselerstattung	€ / ha LF	16	19	17	14	20	15
4550	dar. Investitionszuschüsse	€ / ha LF	0	16	14	0	24	0
4900	dar. zeitraumfremde Erträge	€ / ha LF	19	32	49	19	31	36
<b>Aufwand</b>								
5100	<b>Materialaufwand</b>	€ / ha LF	668	901	740	702	851	815
5110	dar. Pflanzenproduktion	€ / ha LF	452	594	499	550	529	541
5111	dar. Saat- u. Pflanzgut	€ / ha LF	83	108	83	93	102	88
5112	dar. Düngemittel	€ / ha LF	235	304	279	288	289	295
5113	dar. Pflanzenschutz	€ / ha LF	83	119	99	104	105	114
5210	dar. Tierproduktion	€ / ha LF	17	12	34	1	9	28
5211	dar. Tierzukauf	€ / ha LF	10	4	16	0	3	18
5280	dar. Futtermittelzukauf	€ / ha LF	2	2	8	0	1	6
5292	dar. Tierarzt	€ / ha LF	3	2	2	0	1	1
5293	dar. Besamung	€ / ha LF	0	0	0	0	0	0
5294	dar. sonst. bezogene Leist. Tierprod.	€ / ha LF	1	1	2	1	1	1
5330	dar. Nebenbetr., Handel, Dienstleist.	€ / ha LF	13	4	2	19	2	0
5350	dar. sonst. Materialaufwand	€ / ha LF	184	280	210	129	294	241
5352	dar. Heizmat., Strom	€ / ha LF	8	15	11	4	10	10
5354	dar. Wasser, Abwasser	€ / ha LF	2	1	4	1	1	3
5355	dar. Treib- u. Schmierstoffe	€ / ha LF	118	154	97	90	155	102
5357	dar. Lohnarbeit, Masch.miete	€ / ha LF	51	107	95	27	126	123

Kenn- zahl	Bezeichnung	Maß- einheit	Ackerbaubetriebe			Spez. Getreidebaubetriebe		
			WG 1	WG 2	WG 3	WG 1	WG 2	WG 3
0001	Betriebe	Anzahl	8	30	17	5	19	11
<b>Aufwand</b>								
5500	Personalaufwand (ohne BUV)	€ / ha LF	65	135	66	65	140	66
5501	Personalaufwand (ohne BUV)	€ / eAK	29.841	36.554	30.255	29.562	35.737	32.512
5600	Betriebswirtschaftliche AfA	€ / ha LF	157	249	201	126	234	177
5636	dar. Wirtschaftsgeb. u. baul. Anl.	€ / ha LF	15	32	25	13	27	19
5642	dar. Maschinen u. Geräte	€ / ha LF	121	170	145	89	172	137
5641	dar. Betriebsvorrichtungen	€ / ha LF	10	25	3	13	9	3
5700	Sonst. betriebl. Aufwand	€ / ha LF	302	522	397	284	456	328
5710	dar. Unterhaltung	€ / ha LF	81	145	135	68	145	112
5715	dar. Gebäude u. baul. Anlagen	€ / ha LF	11	41	18	14	45	16
5720	dar. techn. Anl., Masch., Fuhrp.	€ / ha LF	69	103	117	53	100	95
5730	dar. Betriebsversicherung	€ / ha LF	59	71	64	54	67	60
5731	dar. betriebliche Unfallversicherung	€ / ha LF	13	13	16	12	12	14
5742	dar. Pachten	€ / ha LF	99	216	116	102	167	117
5765	Pachtpreis / ha Pachtfläche	€ / ha	159	338	171	177	297	180
5764	dar. zeitraumzugehörige Vorsteuer	€ / ha LF	0	0	0	0	0	0
5770	dar. zeitraumfremder Aufwand	€ / ha LF	4	6	9	0	1	2
<b>Unternehmensergebnis</b>								
6000	Betriebsergebnis	€ / ha LF	239	636	371	261	645	457
4000	Betriebliche Erträge	€ / ha LF	1.432	2.443	1.776	1.438	2.327	1.842
5000	Betriebliche Aufwendungen	€ / ha LF	1.192	1.807	1.405	1.177	1.682	1.385
7000	Finanzergebnis	€ / ha LF	-31	-17	-24	-35	-13	-23
7230	dar. Zinsaufwand	€ / ha LF	33	22	19	36	16	15
7800	Steuern vom Einkommen u. Ertrag	€ / ha LF	0	0	0	0	0	0
7900	Sonstige Steuern	€ / ha LF	9	16	11	10	16	13
7910	Unternehmensertrag	€ / ha LF	1.433	2.448	1.777	1.439	2.330	1.843
7920	Unternehmensaufwand vor Steuern	€ / ha LF	1.234	1.845	1.441	1.223	1.714	1.421
<b>Rentabilität</b>								
9000	Gewinn/Jahresübersch. vor Steuern	€ / Betrieb	65.018	130.417	65.600	79.071	135.969	88.855
9000	Gewinn/Jahresübersch. vor Steuern	€ / ha LF	199	603	336	216	616	421
9004	Ordentliches Ergebnis	€ / Betrieb	59.943	124.893	58.769	72.173	129.282	83.290
9004	Ordentliches Ergebnis	€ / ha LF	183	577	301	197	586	395
9006	Gewinn + Personalaufwand (ohne BUV)	€ / AK	43.875	96.206	46.528	50.701	95.324	60.852
9007	Ordentliches Ergeb. + Personalaufw. (o. BUV)	€ / AK	41.294	92.877	42.481	47.296	91.505	57.559
9008	Ordentliches Ergeb. + Personalaufw. (o. BUV)	€ / ha LF	248	712	367	262	726	461
9071	Betriebseinkommen	€ / ha LF	405	951	503	433	911	593
9073	Relative Faktorentlohnung	%	91,5	133,6	89,4	95,5	134,8	108,0
9103	Ordentliche Rentabilitätsrate	%	2,6	17,1	2,7	4,7	18,3	9,1
9120	Gesamtkapitalrentabilität	%	2,1	8,0	1,7	2,9	8,5	4,4
9131	Eigenkapitalrentabilität (ohne Boden)	%	0,0	23,2	0,0	0,0	21,8	7,0
<b>Liquidität / Stabilität</b>								
9601	Liquidität 1. Grades	%	22	58	142	24	142	263
9221	Cashflow I	€ / ha LF	347	854	521	342	861	542
9223	Cashflow III (zur Neufinanzierung verfügbar)	€ / ha LF	36	12	195	18	296	158
9240	Kapitaldienst	€ / ha LF	210	421	230	223	176	221
9231	Langfristige Kapitaldienstgrenze	€ / ha LF	74	284	114	90	418	208
9232	Mittelfristige Kapitaldienstgrenze	€ / ha LF	89	315	138	103	445	227
9233	Kurzfristige Kapitaldienstgrenze	€ / ha LF	231	533	315	216	652	385
9241	Ausschöpf. d. langfr. Kapitaldienstgr.	%	285	148	202	249	42	106
9242	Ausschöpf. d. mittelfr. Kapitaldienstgr.	%	236	133	166	217	40	97
9243	Ausschöpf. d. kurzfr. Kapitaldienstgr.	%	91	79	73	104	27	58
9270	Eigenkapitalquote	%	52	70	73	51	79	78
9230	Eigenkapitalveränderung	€ / ha LF	52	149	213	73	201	235
9239	Bereinigte Eigenkapitalveränderung	€ / ha LF	41	262	95	54	402	193
9238	Bereinigte Eigenkapitalveränderung	€ / AK	6.827	34.177	10.995	9.659	50.580	24.060
<b>Unternehmerfamilie</b>								
9502	Gesamteinkommen	€ / Betrieb	66.141	133.695	87.838	79.256	140.435	110.936
9503	Verfügbares Einkommen	€ / Betrieb	46.173	98.943	56.196	56.593	100.995	73.083
3210	Entnahmen Lebenshaltung	€ / Betrieb	24.286	32.244	26.164	27.588	32.917	25.530
3395	Nettoentnahmen	€ / nAK	37.729	115.302	19.631	42.493	105.494	31.098

# Ackerbaubetriebe (WG 2) nach LF-Gruppen

Blatt 1

Kennzahl	Bezeichnung	Maßeinheit	Ackerbaubetriebe			
			Alle	bis 100 ha LF	>100 bis 200 ha LF	über 200 ha LF
0001	Betriebe	Anzahl	30	8	8	14
<b>Faktorausstattung</b>						
1006	Wirtschaftliche Betriebsgröße	€ / ha LF	1.203	1.346	1.139	1.204
1030	Landw. genutzte Fläche (LF)	ha / Betrieb	216,3	59,7	140,5	349,2
1033	dar. zugepachtete LF (Netto)	ha / Betrieb	132,5	28,6	77,5	223,4
1150	Ackerfläche	% LF	93,2	90,0	89,9	94,2
1160	Dauergrünland	% LF	6,8	9,8	10,0	5,8
1056	Ertragsmesszahl	EMZ / a	49	47	56	48
1110	Arbeitskräfte insgesamt	AK / Betrieb	1,66	0,94	1,44	2,20
1113	dar. Familienarbeitskräfte	FAK / Betrieb	0,98	0,81	0,97	1,09
1120	Nicht entlohnte Arbeitskräfte	nAK / Betrieb	0,86	0,81	0,88	0,88
1114	AK-Besatz	AK / 100 ha LF	0,77	1,57	1,03	0,63
1130	Lohnansatz	€ / Betrieb	34.256	30.493	35.055	35.951
<b>Produktionsstruktur</b>						
1151	Ackerfläche (Anfang des Jahres)	ha AF / Betrieb	204,8	53,8	140,5	327,8
1210	dar. Getreide (ohne Körnermais)	% AF	57,3	54,7	65,1	55,7
1230	dar. Ölf Früchte, Hülsenfr., Faserpflanzen	% AF	21,6	14,0	18,9	22,9
1237	dar. Winterraps	% AF	17,1	11,8	14,7	18,2
1240	dar. Kartoffeln	% AF	0,8	0,3	0,0	1,0
1250	dar. Zuckerrüben	% AF	5,9	2,7	4,1	6,6
1271	dar. Silomais	% AF	2,0	8,7	4,8	0,7
1275	dar. sonst. Ackerfutter	% AF	4,1	8,1	2,2	4,2
1284	dar. nachwachs. Rohstoffe / Energiepflanzen	% AF	0,0	0,0	0,1	0,0
1300	Viehbesatz	VE / 100 ha LF	4,7	17,8	0,6	4,4
1330	dar. Rinder	VE / 100 ha LF	4,1	16,0	0,0	3,9
1335	dar. Milchkühe	VE / 100 ha LF	0,0	0,0	0,0	0,0
1336	dar. Mutter- und Ammenkühe	VE / 100 ha LF	2,0	6,8	0,0	2,0
1339	dar. Jung- und Mastvieh	VE / 100 ha LF	1,4	6,8	0,0	1,2
1350	dar. Schweine	VE / 100 ha LF	0,0	0,4	0,0	0,0
1351	dar. Mastschweine und Läufer	VE / 100 ha LF	0,0	0,2	0,0	0,0
1352	dar. Zuchtsauen	VE / 100 ha LF	0,0	0,1	0,0	0,0
1340	dar. Schafe	VE / 100 ha LF	0,2	0,0	0,0	0,3
1320	dar. Pferde	VE / 100 ha LF	0,2	0,7	0,6	0,0
1391	Rauhfuttermittelverzehr	GV / Betrieb	10,4	9,9	3,6	14,6
<b>Erträge, Leistungen, Preise</b>						
1411	Getreide (ohne Körnermais)	dt / ha	71	64	60	75
1420	dar. Weizen	dt / ha	71	63	64	74
1426	dar. Wintergerste	dt / ha	83	87	82	83
1427	dar. Sommergerste	dt / ha	45	48	19	76
1433	dar. Roggen	dt / ha	71	54		73
1434	dar. Triticale	dt / ha	70	75		68
1465	Raps	dt / ha	41	34	40	41
1472	Kartoffeln	dt / ha	157	220		155
1473	Zuckerrüben	dt / ha	821	602	683	851
1631	Milchleistung (4 % Fett)	kg / Kuh				
1632	Milchleistung (nat. Fettgehalt)	kg / Kuh				
1612	Lebend geborene Ferkel	Ferkel / Sau	0	0		
1511	Getreideerlös insges. (netto; o. Körnermais)	€ / dt	27,77	29,44	27,47	27,71
1520	Weizenerlös (netto)	€ / dt	29,18	30,60	29,00	29,10
1526	Wintergersterlös (netto)	€ / dt	23,50	25,91	23,52	23,38
1527	Sommergersterlös (netto)	€ / dt	34,29	28,28	26,27	37,54
1533	Roggenerlös (netto)	€ / dt	23,03	30,97		22,36
1534	Triticaleerlös (netto)	€ / dt	24,65	23,97		25,02
1565	Rapselerlös (netto)	€ / dt	62,26	63,84	64,25	61,80
1572	Kartoffelerlös (netto)	€ / dt	42,40	44,28		42,33
1573	Zuckerrübenerlös (netto)	€ / dt	4,95	5,15	6,77	4,72
1731	Milcherlös (netto bei 4 % Fett)	€ / dt				
1732	Milcherlös (netto bei nat. Fettgehalt)	€ / dt				

Kennzahl	Bezeichnung	Maßeinheit	Ackerbaubetriebe			
			Alle	bis 100 ha LF	>100 bis 200 ha LF	über 200 ha LF
0001	Betriebe	Anzahl	30	8	8	14
<b>Bilanz</b>						
2000	Summe Aktiva (Bilanzvermögen)	€/ Betrieb	1.184.807	408.089	838.730	1.826.405
2000	Summe Aktiva (Bilanzvermögen)	€/ ha LF	5.477	6.841	5.970	5.231
2100	Sachanlagen gesamt	€/ ha LF	4.195	5.565	4.371	4.021
2111	dar. Boden	€/ ha LF	2.613	3.548	3.328	2.357
2115	dar. Gebäude, baul. Anlagen	€/ ha LF	406	1.143	367	343
2120	dar. techn. Anlagen u. Maschinen	€/ ha LF	906	809	612	983
2130	dar. andere Anlagen insges.	€/ ha LF	52	52	53	52
2160	dar. Anlagen im Bau, Anzahlungen	€/ ha LF	199	0	6	263
2200	Finanzanlagen	€/ ha LF	70	46	57	75
2211	dar. Anteile an verbund. Untern.	€/ ha LF	0	0	0	0
2213	dar. Beteiligungen	€/ ha LF	70	44	57	75
2300	Tiervermögen	€/ ha LF	31	134	8	26
2320	dar. Rinder	€/ ha LF	28	121	0	25
2330	dar. Schweine	€/ ha LF	0	2	0	0
2400	Umlaufvermögen (ohne Tiere)	€/ ha LF	1.163	1.093	1.494	1.094
2410	dav. Vorräte	€/ ha LF	585	589	552	592
2412	dar. Feldinventar	€/ ha LF	548	555	513	555
2420	dav. Finanzumlaufvermögen	€/ ha LF	578	503	942	502
2431	dar. Forderungen aus Liefer. u. Leist.	€/ ha LF	105	78	98	109
2450	dar. Bank, Kasse	€/ ha LF	253	365	567	170
9041	Eigenkapital	€/ ha LF	3.831	5.809	4.531	3.478
3600	dar. Geschäftsguth., gez. Kapital	€/ ha LF	0	0	0	0
3140	Sonderposten gesamt	€/ ha LF	14	5	71	2
3400	Rückstellungen	€/ ha LF	60	60	79	55
3500	Verbindlichkeiten	€/ ha LF	1.572	969	1.288	1.696
3510	dar. geg. Kreditinstituten	€/ ha LF	1.154	695	1.129	1.205
3521	dar. aus Lieferungen u. Leistungen	€/ ha LF	348	170	133	414
9280	Anlagenintensität	%	56	63	42	58
9292	Fremdkapitaldeckung II	%	137	208	158	129
<b>Investitionen, Finanzierung</b>						
8300	Bruttoinvestitionen	€/ ha LF	412	265	144	488
8231	Zugang Boden	€/ ha LF	5	0	0	6
8232	Zugang Wirtschaftsgeb.u.baul. Anl.	€/ ha LF	1	0	0	1
8251	Zugang Anlagen im Bau, Anzahlung	€/ ha LF	112	0	7	147
8241	Zugang techn. Anlagen u. Masch.	€/ ha LF	267	163	185	295
2800	Veränderung Tiervermögen	€/ ha LF	0	8	1	-1
8400	Nettoinvestitionen	€/ ha LF	130	-166	-88	209
8401	Nettoinvestitionen	€/ AK	16.947	-10.563	-8.600	33.208
8404	Veränderung Sachanlageverm. (o. Boden)	%	8	-6	-2	12
9314	Nettoverbindlichkeiten	€/ ha LF	994	465	346	1.194
9315	Veränd. Nettoverbindlichkeiten	€/ ha LF	-28	-41	-554	94
9318	Tilg. von Verbindlichkeiten gesamt	€/ ha LF	399	243	212	458
2920	Veränd. Finanzumlaufvermögen	€/ ha LF	39	-116	437	-37
3822	Veränderung Sonder-AfA	€/ ha LF	-1	-12	0	0

Kenn- zahl	Bezeichnung	Maß- einheit	Ackerbaubetriebe			
			Alle	bis 100 ha LF	>100 bis 200 ha LF	über 200 ha LF
0001	Betriebe	Anzahl	30	8	8	14
<b>Gewinn- und Verlustrechnung</b>						
<b>Ertrag</b>						
4010	<b>Umsatzerlöse</b>	€ / ha LF	2.003	1.675	2.119	2.008
4100	dar. landwirtschaftl. Pflanzenprod.	€ / ha LF	1.869	1.397	1.778	1.935
4112	dar. Getreide (ohne Körnermais)	€ / ha LF	1.051	928	997	1.075
4120	dar. Ölf., Hülsenfr., Faserpfl.	€ / ha LF	450	248	397	482
4130	dar. Kartoffeln	€ / ha LF	43	22	0	55
4140	dar. Zuckerrüben	€ / ha LF	226	75	191	249
4173	dar. nachwachs. Rohstoffe / Energiepfl.	€ / ha LF	0	0	0	0
4200	dar. Tierproduktion	€ / ha LF	52	184	77	33
4220	dar. Rinder	€ / ha LF	29	158	0	24
4230	dar. Milch	€ / ha LF	0	0	0	0
4240	dar. Schweine	€ / ha LF	0	2	0	0
4260	dar. Geflügel, Eier	€ / ha LF	5	25	0	5
4300	dar. Obst, Weinbau	€ / ha LF	0	0	0	0
4360	dar. Nebenbetr., Handel, Dienstleist.	€ / ha LF	75	19	263	38
4378	dar. Mieten u. Pachten	€ / ha LF	20	9	77	8
4385	dar. Biogas, Strom, erneuerbare Energien	€ / ha LF	0	0	0	0
4368	dar. Lohnarbeit, Masch.miete	€ / ha LF	47	1	166	24
4400	<b>Bestandsveränderungen</b>	€ / ha LF	19	69	-35	27
4500	<b>Sonst. betr. Erträge</b>	€ / ha LF	421	418	589	383
4510	dar. Zulagen u. Zuschüsse	€ / ha LF	367	346	513	336
4660	dar. betriebsbezogene Zahlungen	€ / ha LF	331	323	427	309
4670	dar. EU-Direktzahlungen	€ / ha LF	263	275	297	254
4671	dav. Basisprämie	€ / ha LF	176	163	192	174
4672	dav. Greening-Prämie	€ / ha LF	77	81	88	74
4673	dav. Umverteilungsprämie	€ / ha LF	9	31	14	6
4674	dav. Förderung für Junglandwirte	€ / ha LF	1	0	4	1
4680	dar. Ausgleichszulage	€ / ha LF	4	0	0	5
4690	dar. für umweltger. Agrarprod.	€ / ha LF	57	25	129	44
4698	dar. sonstige Zuschüsse	€ / ha LF	2	0	0	2
4520	dar. aufwandsbezogene Zahlungen	€ / ha LF	35	23	86	25
4560	dar. Agrardieselerstattung	€ / ha LF	19	19	20	19
4550	dar. Investitionszuschüsse	€ / ha LF	16	0	66	6
4900	dar. zeitraumfremde Erträge	€ / ha LF	32	15	42	31
<b>Aufwand</b>						
5100	<b>Materialaufwand</b>	€ / ha LF	901	924	972	883
5110	dar. Pflanzenproduktion	€ / ha LF	594	516	578	606
5111	dar. Saat- u. Pflanzgut	€ / ha LF	108	116	90	112
5112	dar. Düngemittel	€ / ha LF	304	281	273	313
5113	dar. Pflanzenschutz	€ / ha LF	119	110	110	122
5210	dar. Tierproduktion	€ / ha LF	12	55	7	10
5211	dar. Tierzukauf	€ / ha LF	4	30	2	2
5280	dar. Futtermittelzukauf	€ / ha LF	2	6	1	2
5292	dar. Tierarzt	€ / ha LF	2	3	3	2
5293	dar. Besamung	€ / ha LF	0	0	0	0
5294	dar. sonst. bezogene Leist. Tierprod.	€ / ha LF	1	4	1	1
5330	dar. Nebenbetr., Handel, Dienstleist.	€ / ha LF	4	19	0	4
5350	dar. sonst. Materialaufwand	€ / ha LF	280	332	381	252
5352	dar. Heizmat., Strom	€ / ha LF	15	12	13	16
5354	dar. Wasser, Abwasser	€ / ha LF	1	6	2	1
5355	dar. Treib- u. Schmierstoffe	€ / ha LF	154	149	181	148
5357	dar. Lohnarbeit, Masch.miete	€ / ha LF	107	163	183	84

Kenn- zahl	Bezeichnung	Maß- einheit	Ackerbaubetriebe			
			Alle	bis 100 ha LF	>100 bis 200 ha LF	über 200 ha LF
0001	Betriebe	Anzahl	30	8	8	14
<b>Aufwand</b>						
5500	<b>Personalaufwand (ohne BUV)</b>	€ / ha LF	135	51	127	145
5501	Personalaufwand (ohne BUV)	€ / eAK	36.554	24.361	31.807	38.363
5600	<b>Betriebswirtschaftliche AfA</b>	€ / ha LF	249	286	208	255
5636	dar. Wirtschaftsgeb. u. baul. Anl.	€ / ha LF	32	62	32	29
5642	dar. Maschinen u. Geräte	€ / ha LF	170	191	150	172
5641	dar. Betriebsvorrichtungen	€ / ha LF	25	9	3	32
5700	<b>Sonst. betriebl. Aufwand</b>	€ / ha LF	522	431	662	499
5710	dar. Unterhaltung	€ / ha LF	145	84	201	138
5715	dar. Gebäude u. baul. Anlagen	€ / ha LF	41	9	80	36
5720	dar. techn. Anl., Masch., Fuhrp.	€ / ha LF	103	75	120	102
5730	dar. Betriebsversicherung	€ / ha LF	71	115	73	66
5731	dar. betriebliche Unfallversicherung	€ / ha LF	13	24	14	12
5742	dar. Pachten	€ / ha LF	216	109	258	217
5765	Pachtpreis / ha Pachtfläche	€ / ha	338	215	402	333
5764	dar. zeitraumzugehörige Vorsteuer	€ / ha LF	0	5	0	0
5770	dar. zeitraumfremder Aufwand	€ / ha LF	6	3	0	8
<b>Unternehmensergebnis</b>						
6000	<b>Betriebsergebnis</b>	€ / ha LF	636	470	705	636
4000	Betriebliche Erträge	€ / ha LF	2.443	2.163	2.673	2.418
5000	Betriebliche Aufwendungen	€ / ha LF	1.807	1.692	1.968	1.782
7000	<b>Finanzergebnis</b>	€ / ha LF	-17	-19	-16	-17
7230	dar. Zinsaufwand	€ / ha LF	22	21	19	22
7800	Steuern vom Einkommen u. Ertrag	€ / ha LF	0	0	0	0
7900	Sonstige Steuern	€ / ha LF	16	17	17	16
7910	Unternehmensertrag	€ / ha LF	2.448	2.165	2.677	2.423
7920	Unternehmensaufwand vor Steuern	€ / ha LF	1.845	1.730	2.004	1.820
<b>Rentabilität</b>						
9000	Gewinn/Jahresübersch. vor Steuern	€ / Betrieb	130.417	25.939	94.573	210.601
9000	Gewinn/Jahresübersch. vor Steuern	€ / ha LF	603	435	673	603
9004	Ordentliches Ergebnis	€ / Betrieb	124.893	25.226	88.675	202.542
9004	Ordentliches Ergebnis	€ / ha LF	577	423	631	580
9006	Gewinn + Personalaufwand (ohne BUV)	€ / AK	96.206	30.999	77.985	118.886
9007	Ordentliches Ergeb. + Personalaufw. (o. BUV)	€ / AK	92.877	30.237	73.892	115.219
9008	Ordentliches Ergeb. + Personalaufw. (o. BUV)	€ / ha LF	712	474	758	725
9071	Betriebseinkommen	€ / ha LF	951	607	1.038	965
9073	Relative Faktorentlohnung	%	133,6	70,8	116,4	147,0
9103	Ordentliche Rentabilitätsrate	%	17,1	-4,1	14,3	19,7
9120	Gesamtkapitalrentabilität	%	8,0	-1,0	6,7	9,5
9131	Eigenkapitalrentabilität (ohne Boden)	%	23,2	0,0	15,2	31,4
<b>Liquidität / Stabilität</b>						
9601	Liquidität 1. Grades	%	58	126	219	35
9221	Cashflow I	€ / ha LF	854	627	1.003	842
9223	Cashflow III (zur Neufinanzierung verfügbar)	€ / ha LF	12	-145	536	-94
9240	Kapitaldienst	€ / ha LF	421	264	231	480
9231	Langfristige Kapitaldienstgrenze	€ / ha LF	284	6	524	256
9232	Mittelfristige Kapitaldienstgrenze	€ / ha LF	315	67	555	285
9233	Kurzfristige Kapitaldienstgrenze	€ / ha LF	533	292	731	510
9241	Ausschöpf. d. langfr. Kapitaldienstgr.	%	148	4.739	44	188
9242	Ausschöpf. d. mittelfr. Kapitaldienstgr.	%	133	393	42	169
9243	Ausschöpf. d. kurzfr. Kapitaldienstgr.	%	79	90	32	94
9270	Eigenkapitalquote	%	70	85	76	66
9230	Eigenkapitalveränderung	€ / ha LF	149	-121	424	113
9239	Bereinigte Eigenkapitalveränderung	€ / ha LF	262	-15	504	234
9238	Bereinigte Eigenkapitalveränderung	€ / AK	34.177	-973	49.135	37.116
<b>Unternehmerfamilie</b>						
9502	Gesamteinkommen	€ / Betrieb	133.695	31.609	95.473	213.872
9503	Verfügbares Einkommen	€ / Betrieb	98.943	21.942	68.887	160.118
3210	Entnahmen Lebenshaltung	€ / Betrieb	32.244	38.803	19.432	35.817
3395	Nettoentnahmen	€ / nAK	115.302	40.419	44.694	195.402

# Spezialisierte Getreidebaubetriebe (WG 2) nach LF-Gruppen

Blatt 1

Kennzahl	Bezeichnung	Maßeinheit	Spezialisierte Getreidebaubetriebe		
			Alle	> 100 bis 200 ha LF	über 200 ha LF
0001	Betriebe	Anzahl	19	6	10
<b>Faktorausstattung</b>					
1006	Wirtschaftliche Betriebsgröße	€ / ha LF	1.050	1.123	1.032
1030	Landw. genutzte Fläche (LF)	ha / Betrieb	220,6	138,8	319,3
1033	dar. zugepachtete LF (Netto)	ha / Betrieb	119,4	77,1	172,7
1150	Ackerfläche	% LF	93,4	91,6	93,7
1160	Dauergrünland	% LF	6,6	8,3	6,3
1056	Ertragsmesszahl	EMZ / a	47	53	45
1110	Arbeitskräfte insgesamt	AK / Betrieb	1,75	1,32	2,17
1113	dar. Familienarbeitskräfte	FAK / Betrieb	1,02	0,86	1,17
1120	Nicht entlohnte Arbeitskräfte	nAK / Betrieb	0,89	0,86	0,91
1114	AK-Besatz	AK / 100 ha LF	0,79	0,95	0,68
1130	Lohnansatz	€ / Betrieb	35.098	34.187	36.568
<b>Produktionsstruktur</b>					
1151	Ackerfläche (Anfang des Jahres)	ha AF / Betrieb	209,0	141,7	296,4
1210	dar. Getreide (ohne Körnermais)	% AF	62,7	71,0	59,9
1230	dar. Ölfrüchte, Hülsenfr., Faserpflanzen	% AF	22,4	17,4	24,3
1237	dar. Winterraps	% AF	18,7	13,0	20,6
1240	dar. Kartoffeln	% AF	0,0	0,0	0,0
1250	dar. Zuckerrüben	% AF	2,8	1,2	3,4
1271	dar. Silomais	% AF	1,0	1,8	0,7
1275	dar. sonst. Ackerfutter	% AF	2,7	2,5	2,9
1284	dar. nachwachs. Rohstoffe / Energiepflanzen	% AF	0,0	0,1	0,0
1300	Viehbesatz	VE / 100 ha LF	4,8	0,1	6,1
1330	dar. Rinder	VE / 100 ha LF	4,6	0,0	5,9
1335	dar. Milchkühe	VE / 100 ha LF	0,0	0,0	0,0
1336	dar. Mutter- und Ammenkühe	VE / 100 ha LF	2,4	0,0	3,1
1339	dar. Jung- und Mastvieh	VE / 100 ha LF	1,4	0,0	1,8
1350	dar. Schweine	VE / 100 ha LF	0,0	0,0	0,0
1351	dar. Mastschweine und Läufer	VE / 100 ha LF	0,0	0,0	0,0
1352	dar. Zuchtsauen	VE / 100 ha LF	0,0	0,0	0,0
1340	dar. Schafe	VE / 100 ha LF	0,0	0,0	0,0
1320	dar. Pferde	VE / 100 ha LF	0,0	0,1	0,0
1391	Rauhfuttermittelverzehr	GV / Betrieb	10,1	0,2	18,6
<b>Erträge, Leistungen, Preise</b>					
1411	Getreide (ohne Körnermais)	dt / ha	71	55	77
1420	dar. Weizen	dt / ha	72	58	78
1426	dar. Wintergerste	dt / ha	85	82	86
1427	dar. Sommergerste	dt / ha	25	19	33
1433	dar. Roggen	dt / ha	71		73
1434	dar. Triticale	dt / ha	69		65
1465	Raps	dt / ha	42	38	43
1472	Kartoffeln	dt / ha	168		168
1473	Zuckerrüben	dt / ha	775	792	774
1631	Milchleistung (4 % Fett)	kg / Kuh			
1632	Milchleistung (nat. Fettgehalt)	kg / Kuh			
1612	Lebend geborene Ferkel	Ferkel / Sau			
1511	Getreideerlös insges.(netto; o. Körnermais)	€ / dt	26,61	27,19	26,30
1520	Weizenerlös (netto)	€ / dt	28,31	28,94	27,95
1526	Wintergersteerlös (netto)	€ / dt	23,42	23,08	23,44
1527	Sommergersteerlös (netto)	€ / dt	28,27	26,27	33,90
1533	Roggenerlös (netto)	€ / dt	22,56		22,36
1534	Triticaleerlös (netto)	€ / dt	25,45		26,82
1565	Rapselerlös (netto)	€ / dt	60,88	66,85	59,72
1572	Kartoffelerlös (netto)	€ / dt	103,14		103,14
1573	Zuckerrübenerlös (netto)	€ / dt	5,16	5,68	5,11
1731	Milcherlös (netto bei 4 % Fett)	€ / dt			
1732	Milcherlös (netto bei nat. Fettgehalt)	€ / dt			

Kenn- zahl	Bezeichnung	Maß- einheit	Spezialisierte Getreidebaubetriebe		
			Alle	> 100 bis 200 ha LF	über 200 ha LF
0001	Betriebe	Anzahl	19	6	10
<b>Bilanz</b>					
2000	Summe Aktiva (Bilanzvermögen)	€ / Betrieb	1.149.905	595.603	1.711.911
2000	Summe Aktiva (Bilanzvermögen)	€ / ha LF	5.213	4.290	5.361
2100	Sachanlagen gesamt	€ / ha LF	4.146	3.064	4.351
2111	dar. Boden	€ / ha LF	2.853	2.204	2.946
2115	dar. Gebäude, baul. Anlagen	€ / ha LF	290	100	332
2120	dar. techn. Anlagen u. Maschinen	€ / ha LF	764	721	776
2130	dar. andere Anlagen insges.	€ / ha LF	67	33	76
2160	dar. Anlagen im Bau, Anzahlungen	€ / ha LF	143	0	187
2200	Finanzanlagen	€ / ha LF	83	30	97
2211	dar. Anteile an verbund. Untern.	€ / ha LF	0	0	0
2213	dar. Beteiligungen	€ / ha LF	83	30	97
2300	Tiervermögen	€ / ha LF	30	2	38
2320	dar. Rinder	€ / ha LF	29	0	37
2330	dar. Schweine	€ / ha LF	0	0	0
2400	Umlaufvermögen (ohne Tiere)	€ / ha LF	933	1.154	858
2410	dav. Vorräte	€ / ha LF	544	507	552
2412	dar. Feldinventar	€ / ha LF	508	487	513
2420	dav. Finanzumlaufvermögen	€ / ha LF	389	647	306
2431	dar. Forderungen aus Liefer. u. Leist.	€ / ha LF	46	51	48
2450	dar. Bank, Kasse	€ / ha LF	220	304	175
9041	Eigenkapital	€ / ha LF	4.109	3.308	4.208
3600	dar. Geschäftsguth., gez. Kapital	€ / ha LF	0	0	0
3140	Sonderposten gesamt	€ / ha LF	21	93	3
3400	Rückstellungen	€ / ha LF	73	85	72
3500	Verbindlichkeiten	€ / ha LF	1.018	842	1.079
3510	dar. geg. Kreditinstituten	€ / ha LF	886	656	962
3521	dar. aus Lieferungen u. Leistungen	€ / ha LF	97	171	76
9280	Anlagenintensität	%	58	43	62
9292	Fremdkapitaldeckung II	%	175	202	164
<b>Investitionen, Finanzierung</b>					
8300	Bruttoinvestitionen	€ / ha LF	328	148	387
8231	Zugang Boden	€ / ha LF	7	0	9
8232	Zugang Wirtschaftsgeb.u.baul. Anl.	€ / ha LF	0	0	0
8251	Zugang Anlagen im Bau, Anzahlung	€ / ha LF	172	9	223
8241	Zugang techn. Anlagen u. Masch.	€ / ha LF	128	187	119
2800	Veränderung Tiervermögen	€ / ha LF	0	2	0
8400	Nettoinvestitionen	€ / ha LF	73	-73	125
8401	Nettoinvestitionen	€ / AK	9.240	-7.711	18.373
8404	Veränderung Sachanlageverm. (o. Boden)	%	4	0	6
9314	Nettoverbindlichkeiten	€ / ha LF	629	195	773
9315	Veränd. Nettoverbindlichkeiten	€ / ha LF	-138	-357	-60
9318	Tilg. von Verbindlichkeiten gesamt	€ / ha LF	159	183	147
2920	Veränd. Finanzumlaufvermögen	€ / ha LF	57	238	3
3822	Veränderung Sonder-AfA	€ / ha LF	0	0	0



Kenn- zahl	Bezeichnung	Maß- einheit	Spezialisierte Getreidebaubetriebe		
			Alle	> 100 bis 200 ha LF	über 200 ha LF
0001	Betriebe	Anzahl	19	6	10
<b>Gewinn- und Verlustrechnung</b>					
<b>Ertrag</b>					
4010	<b>Umsatzerlöse</b>	€ / ha LF	1.892	1.797	1.929
4100	dar. landwirtschaftl. Pflanzenprod.	€ / ha LF	1.795	1.642	1.849
4112	dar. Getreide (ohne Körnermais)	€ / ha LF	1.108	1.057	1.116
4120	dar. Ölf., Hülsenfr., Faserpfl.	€ / ha LF	476	345	522
4130	dar. Kartoffeln	€ / ha LF	0	0	1
4140	dar. Zuckerrüben	€ / ha LF	107	53	123
4173	dar. nachwachs. Rohstoffe / Energiepfl.	€ / ha LF	0	1	0
4200	dar. Tierproduktion	€ / ha LF	33	4	42
4220	dar. Rinder	€ / ha LF	27	0	35
4230	dar. Milch	€ / ha LF	0	0	0
4240	dar. Schweine	€ / ha LF	0	0	0
4260	dar. Geflügel, Eier	€ / ha LF	5	0	7
4300	dar. Obst, Weinbau	€ / ha LF	0	0	0
4360	dar. Nebenbetr., Handel, Dienstleist.	€ / ha LF	58	150	35
4378	dar. Mieten u. Pachten	€ / ha LF	12	31	7
4385	dar. Biogas, Strom, erneuerbare Energien	€ / ha LF	0	0	0
4368	dar. Lohnarbeit, Masch.miete	€ / ha LF	42	118	25
4400	<b>Bestandsveränderungen</b>	€ / ha LF	6	-63	22
4500	<b>Sonst. betr. Erträge</b>	€ / ha LF	429	646	373
4510	dar. Zulagen u. Zuschüsse	€ / ha LF	377	583	326
4660	dar. betriebsbezogene Zahlungen	€ / ha LF	333	477	297
4670	dar. EU-Direktzahlungen	€ / ha LF	266	302	256
4671	dav. Basisprämie	€ / ha LF	181	192	180
4672	dav. Greening-Prämie	€ / ha LF	75	91	70
4673	dav. Umverteilungsprämie	€ / ha LF	9	14	6
4674	dav. Förderung für Junglandwirte	€ / ha LF	1	5	0
4680	dar. Ausgleichszulage	€ / ha LF	3	0	3
4690	dar. für umweltger. Agrarprod.	€ / ha LF	59	174	32
4698	dar. sonstige Zuschüsse	€ / ha LF	2	0	3
4520	dar. aufwandsbezogene Zahlungen	€ / ha LF	44	106	29
4560	dar. Agrardieselerstattung	€ / ha LF	20	18	20
4550	dar. Investitionszuschüsse	€ / ha LF	24	89	9
4900	dar. zeitraumfremde Erträge	€ / ha LF	31	40	30
<b>Aufwand</b>					
5100	<b>Materialaufwand</b>	€ / ha LF	851	888	848
5110	dar. Pflanzenproduktion	€ / ha LF	529	447	556
5111	dar. Saat- u. Pflanzgut	€ / ha LF	102	98	105
5112	dar. Düngemittel	€ / ha LF	289	211	311
5113	dar. Pflanzenschutz	€ / ha LF	105	73	114
5210	dar. Tierproduktion	€ / ha LF	9	3	11
5211	dar. Tierzukauf	€ / ha LF	3	2	3
5280	dar. Futtermittelzukauf	€ / ha LF	1	0	2
5292	dar. Tierarzt	€ / ha LF	1	0	2
5293	dar. Besamung	€ / ha LF	0	0	0
5294	dar. sonst. bezogene Leist. Tierprod.	€ / ha LF	1	1	1
5330	dar. Nebenbetr., Handel, Dienstleist.	€ / ha LF	2	0	2
5350	dar. sonst. Materialaufwand	€ / ha LF	294	429	260
5352	dar. Heizmat., Strom	€ / ha LF	10	10	10
5354	dar. Wasser, Abwasser	€ / ha LF	1	2	1
5355	dar. Treib- u. Schmierstoffe	€ / ha LF	155	171	149
5357	dar. Lohnarbeit, Masch.miete	€ / ha LF	126	243	97

Kennzahl	Bezeichnung	Maßeinheit	Spezialisierte Getreidebaubetriebe		
			Alle	> 100 bis 200 ha LF	über 200 ha LF
0001	Betriebe	Anzahl	19	6	10
<b>Aufwand</b>					
5500	<b>Personalaufwand (ohne BUV)</b>	€ / ha LF	140	89	154
5501	Personalaufwand (ohne BUV)	€ / eAK	35.737	26.537	38.732
5600	<b>Betriebswirtschaftliche AfA</b>	€ / ha LF	234	190	245
5636	dar. Wirtschaftsgeb. u. baul. Anl.	€ / ha LF	27	14	30
5642	dar. Maschinen u. Geräte	€ / ha LF	172	157	176
5641	dar. Betriebsvorrichtungen	€ / ha LF	9	3	11
5700	<b>Sonst. betriebl. Aufwand</b>	€ / ha LF	456	610	419
5710	dar. Unterhaltung	€ / ha LF	145	154	145
5715	dar. Gebäude u. baul. Anlagen	€ / ha LF	45	49	45
5720	dar. techn. Anl., Masch., Fuhrp.	€ / ha LF	100	105	99
5730	dar. Betriebsversicherung	€ / ha LF	67	63	66
5731	dar. betriebliche Unfallversicherung	€ / ha LF	12	13	11
5742	dar. Pachten	€ / ha LF	167	243	150
5765	Pachtpreis / ha Pachtfläche	€ / ha	297	400	272
5764	dar. zeitraumzugehörige Vorsteuer	€ / ha LF	0	0	0
5770	dar. zeitraumfremder Aufwand	€ / ha LF	1	0	1
<b>Unternehmensergebnis</b>					
6000	<b>Betriebsergebnis</b>	€ / ha LF	645	603	658
4000	Betriebliche Erträge	€ / ha LF	2.327	2.380	2.324
5000	Betriebliche Aufwendungen	€ / ha LF	1.682	1.776	1.666
7000	<b>Finanzergebnis</b>	€ / ha LF	-13	-9	-13
7230	dar. Zinsaufwand	€ / ha LF	16	12	17
7800	Steuern vom Einkommen u. Ertrag	€ / ha LF	0	0	0
7900	Sonstige Steuern	€ / ha LF	16	15	16
7910	Unternehmensertrag	€ / ha LF	2.330	2.382	2.328
7920	Unternehmensaufwand vor Steuern	€ / ha LF	1.714	1.803	1.699
<b>Rentabilität</b>					
9000	Gewinn/Jahresübersch. vor Steuern	€ / Betrieb	135.969	80.405	200.686
9000	Gewinn/Jahresübersch. vor Steuern	€ / ha LF	616	579	629
9004	Ordentliches Ergebnis	€ / Betrieb	129.282	74.862	191.324
9004	Ordentliches Ergebnis	€ / ha LF	586	539	599
9006	Gewinn + Personalaufwand (ohne BUV)	€ / AK	95.324	70.206	114.963
9007	Ordentliches Ergeb. + Personalaufw. (o. BUV)	€ / AK	91.505	66.012	110.652
9008	Ordentliches Ergeb. + Personalaufw. (o. BUV)	€ / ha LF	726	628	753
9071	Betriebseinkommen	€ / ha LF	911	888	920
9073	Relative Faktorentlohnung	%	134,8	110,2	147,3
9103	Ordentliche Rentabilitätsrate	%	18,3	12,3	20,8
9120	Gesamtkapitalrentabilität	%	8,5	7,1	9,4
9131	Eigenkapitalrentabilität (ohne Boden)	%	21,8	10,4	26,5
<b>Liquidität / Stabilität</b>					
9601	Liquidität 1. Grades	%	142	149	128
9221	Cashflow I	€ / ha LF	861	920	850
9223	Cashflow III (zur Neufinanzierung verfügbar)	€ / ha LF	296	371	277
9240	Kapitaldienst	€ / ha LF	176	195	164
9231	Langfristige Kapitaldienstgrenze	€ / ha LF	418	377	431
9232	Mittelfristige Kapitaldienstgrenze	€ / ha LF	445	391	461
9233	Kurzfristige Kapitaldienstgrenze	€ / ha LF	652	567	676
9241	Ausschöpf. d. langfr. Kapitaldienstgr.	%	42	52	38
9242	Ausschöpf. d. mittelfr. Kapitaldienstgr.	%	40	50	35
9243	Ausschöpf. d. kurzfr. Kapitaldienstgr.	%	27	34	24
9270	Eigenkapitalquote	%	79	77	78
9230	Eigenkapitalveränderung	€ / ha LF	201	238	184
9239	Bereinigte Eigenkapitalveränderung	€ / ha LF	402	365	414
9238	Bereinigte Eigenkapitalveränderung	€ / AK	50.580	38.384	60.835
<b>Unternehmerfamilie</b>					
9502	Gesamteinkommen	€ / Betrieb	140.435	83.060	204.362
9503	Verfügbares Einkommen	€ / Betrieb	100.995	57.682	146.896
3210	Entnahmen Lebenshaltung	€ / Betrieb	32.917	20.620	42.731
3395	Nettoentnahmen	€ / nAK	105.494	62.168	156.338

# Futterbaubetriebe (WG 2-3) – Gesamt und spezialisierte Milchviehbetriebe

Blatt 1

Kennzahl	Bezeichnung	Maßeinheit	Futterbaubetriebe □		Spez. Milchviehbetriebe	
			WG 2	WG 3	WG 2	WG 3
0001	Betriebe	Anzahl	8	49	7	40
<b>Faktorausstattung</b>						
1006	Wirtschaftliche Betriebsgröße	€ / ha LF	2.806	2.153	2.853	2.389
1030	Landw. genutzte Fläche (LF)	ha / Betrieb	147,4	145,6	164,0	148,3
1033	dar. zugepachtete LF (Netto)	ha / Betrieb	85,9	92,8	98,1	94,4
1150	Ackerfläche	% LF	68,6	62,0	67,9	69,3
1160	Dauergrünland	% LF	31,4	37,8	32,1	30,5
1056	Ertragsmesszahl	EMZ / a	36	28	35	28
1110	Arbeitskräfte insgesamt	AK / Betrieb	3,55	2,61	3,87	2,78
1113	dar. Familienarbeitskräfte	FAK / Betrieb	2,11	1,90	2,23	2,01
1120	Nicht entlohnte Arbeitskräfte	nAK / Betrieb	1,65	1,51	1,71	1,54
1114	AK-Besatz	AK / 100 ha LF	2,41	1,79	2,36	1,87
1130	Lohnansatz	€ / Betrieb	58.869	55.365	61.534	56.362
<b>Produktionsstruktur</b>						
1151	Ackerfläche (Anfang des Jahres)	ha AF / Betrieb	92,3	89,5	101,5	101,4
1210	dar. Getreide (ohne Körnermais)	% AF	51,9	52,9	53,9	54,1
1230	dar. Ölfrüchte, Hülsenfr., Faserpflanzen	% AF	10,4	10,4	10,8	10,7
1237	dar. Winterraps	% AF	10,2	7,5	10,6	8,0
1240	dar. Kartoffeln	% AF	0,0	0,0	0,0	0,0
1250	dar. Zuckerrüben	% AF	0,0	0,0	0,0	0,0
1271	dar. Silomais	% AF	18,0	13,6	18,7	14,7
1275	dar. sonst. Ackerfutter	% AF	16,2	20,8	16,3	19,2
1284	dar. nachwachs. Rohstoffe / Energiepflanzen	% AF	0,0	0,0	0,0	0,0
1300	Viehbesatz	VE / 100 ha LF	107,5	81,2	109,6	81,9
1330	dar. Rinder	VE / 100 ha LF	106,8	79,8	108,9	80,9
1335	dar. Milchkühe	VE / 100 ha LF	64,1	42,3	65,8	50,9
1336	dar. Mutter- und Ammenkühe	VE / 100 ha LF	0,6	5,6	0,0	0,1
1339	dar. Jung- und Mastvieh	VE / 100 ha LF	32,6	22,3	33,3	21,7
1350	dar. Schweine	VE / 100 ha LF	0,5	0,4	0,5	0,3
1351	dar. Mastschweine und Läufer	VE / 100 ha LF	0,4	0,4	0,5	0,3
1352	dar. Zuchtsauen	VE / 100 ha LF	0,0	0,0	0,0	0,0
1340	dar. Schafe	VE / 100 ha LF	0,0	0,3	0,0	0,2
1320	dar. Pferde	VE / 100 ha LF	0,0	0,3	0,0	0,2
1391	Rauhfuttermittelverzehr	GV / Betrieb	157,4	117,0	178,5	120,5
<b>Erträge, Leistungen, Preise</b>						
1411	Getreide (ohne Körnermais)	dt / ha	53	53	53	54
1420	dar. Weizen	dt / ha	51	57	51	59
1426	dar. Wintergerste	dt / ha	70	63	70	63
1427	dar. Sommergerste	dt / ha	34	48	34	48
1433	dar. Roggen	dt / ha	38	44	38	45
1434	dar. Triticale	dt / ha	55	55	55	58
1465	Raps	dt / ha	28	29	28	29
1472	Kartoffeln	dt / ha	120	213	120	203
1473	Zuckerrüben	dt / ha				
1631	Milchleistung (4 % Fett)	kg / Kuh	9.644	9.243	9.644	9.243
1632	Milchleistung (nat. Fettgehalt)	kg / Kuh	9.151	8.802	9.151	8.802
1612	Lebend geborene Ferkel	Ferkel / Sau		7		
1511	Getreideerlös insges.(netto; o. Körnermais)	€ / dt	27,46	27,64	27,46	27,78
1520	Weizenerlös (netto)	€ / dt	29,18	27,95	29,18	27,98
1526	Wintergersteerlös (netto)	€ / dt	23,59	24,61	23,59	24,61
1527	Sommergersteerlös (netto)	€ / dt	21,47	30,52	21,47	30,52
1533	Roggenerlös (netto)	€ / dt	24,50	23,49	24,50	23,27
1534	Triticaleerlös (netto)	€ / dt		23,66		23,65
1565	Rapselerlös (netto)	€ / dt	68,02	61,15	68,02	62,76
1572	Kartoffelerlös (netto)	€ / dt		8,46		8,46
1573	Zuckerrübenerlös (netto)	€ / dt				
1731	Milcherlös (netto bei 4 % Fett)	€ / dt	51,51	51,71	51,51	51,71
1732	Milcherlös (netto bei nat. Fettgehalt)	€ / dt	54,19	54,31	54,19	54,31

Kenn- zahl	Bezeichnung	Maß- einheit	Futterbaubetriebe □		Spez. Milchviehbetriebe	
			WG 2	WG 3	WG 2	WG 3
0001	Betriebe	Anzahl	8	49	7	40
<b>Bilanz</b>						
2000	Summe Aktiva (Bilanzvermögen)	€ / Betrieb	1.254.536	987.752	1.404.074	1.093.303
2000	Summe Aktiva (Bilanzvermögen)	€ / ha LF	8.514	6.782	8.561	7.373
2100	Sachanlagen gesamt	€ / ha LF	6.024	5.111	6.028	5.592
2111	dar. Boden	€ / ha LF	1.883	2.285	1.850	2.437
2115	dar. Gebäude, baul. Anlagen	€ / ha LF	1.722	889	1.768	965
2120	dar. techn. Anlagen u. Maschinen	€ / ha LF	2.282	1.710	2.279	1.945
2130	dar. andere Anlagen insges.	€ / ha LF	68	110	60	113
2160	dar. Anlagen im Bau, Anzahlungen	€ / ha LF	69	80	71	95
2200	Finanzanlagen	€ / ha LF	6	23	6	28
2211	dar. Anteile an verbund. Untern.	€ / ha LF	0	0	0	0
2213	dar. Beteiligungen	€ / ha LF	4	15	4	18
2300	Tiervermögen	€ / ha LF	674	549	686	559
2320	dar. Rinder	€ / ha LF	672	542	684	554
2330	dar. Schweine	€ / ha LF	1	1	1	1
2400	Umlaufvermögen (ohne Tiere)	€ / ha LF	1.791	1.086	1.821	1.179
2410	dav. Vorräte	€ / ha LF	381	324	384	363
2412	dar. Feldinventar	€ / ha LF	337	267	339	302
2420	dav. Finanzumlaufvermögen	€ / ha LF	1.410	762	1.437	815
2431	dar. Forderungen aus Liefer. u. Leist.	€ / ha LF	126	151	130	175
2450	dar. Bank, Kasse	€ / ha LF	1.221	473	1.245	489
9041	Eigenkapital	€ / ha LF	6.163	4.851	6.150	5.220
3600	dar. Geschäftsguth., gez. Kapital	€ / ha LF	0	0	0	0
3140	Sonderposten gesamt	€ / ha LF	567	313	583	347
3400	Rückstellungen	€ / ha LF	38	43	37	47
3500	Verbindlichkeiten	€ / ha LF	2.030	1.719	2.083	1.917
3510	dar. geg. Kreditinstituten	€ / ha LF	1.815	1.349	1.864	1.543
3521	dar. aus Lieferungen u. Leistungen	€ / ha LF	148	182	152	215
9280	Anlagenintensität	%	63	63	62	64
9292	Fremdkapitaldeckung II	%	206	183	202	180
<b>Investitionen, Finanzierung</b>						
8300	Bruttoinvestitionen	€ / ha LF	767	627	711	719
8231	Zugang Boden	€ / ha LF	38	30	39	18
8232	Zugang Wirtschaftsgeb.u.baul. Anl.	€ / ha LF	12	9	12	10
8251	Zugang Anlagen im Bau, Anzahlung	€ / ha LF	45	156	46	188
8241	Zugang techn. Anlagen u. Masch.	€ / ha LF	622	419	574	476
2800	Veränderung Tiervermögen	€ / ha LF	4	-17	3	-12
8400	Nettoinvestitionen	€ / ha LF	162	143	103	198
8401	Nettoinvestitionen	€ / AK	6.734	8.017	4.378	10.589
8404	Veränderung Sachanlageverm. (o. Boden)	%	2	5	1	6
9314	Nettoverbindlichkeiten	€ / ha LF	619	957	646	1.101
9315	Veränd. Nettoverbindlichkeiten	€ / ha LF	-587	-152	-612	-148
9318	Tilg. von Verbindlichkeiten gesamt	€ / ha LF	317	256	325	279
2920	Veränd. Finanzumlaufvermögen	€ / ha LF	278	132	296	150
3822	Veränderung Sonder-AfA	€ / ha LF	-1	0	-1	0

Kenn- zahl	Bezeichnung	Maß- einheit	Futterbaubetriebe		Spez. Milchviehbetriebe	
			WG 2	WG 3	WG 2	WG 3
0001	Betriebe	Anzahl	8	49	7	40
<b>Gewinn- und Verlustrechnung</b>						
<b>Ertrag</b>						
4010	<b>Umsatzerlöse</b>	€ / ha LF	3.910	2.701	4.003	3.120
4100	dar. landwirtschaftl. Pflanzenprod.	€ / ha LF	342	252	351	293
4112	dar. Getreide (ohne Körnermais)	€ / ha LF	222	157	228	182
4120	dar. Ölf., Hülsenfr., Faserpfl.	€ / ha LF	117	84	121	98
4130	dar. Kartoffeln	€ / ha LF	0	0	0	0
4140	dar. Zuckerrüben	€ / ha LF	0	0	0	0
4173	dar. nachwachs. Rohstoffe / Energiepfl.	€ / ha LF	0	0	0	0
4200	dar. Tierproduktion	€ / ha LF	3.472	2.316	3.560	2.676
4220	dar. Rinder	€ / ha LF	278	309	281	270
4230	dar. Milch	€ / ha LF	3.188	1.990	3.274	2.394
4240	dar. Schweine	€ / ha LF	3	4	3	3
4260	dar. Geflügel, Eier	€ / ha LF	2	9	2	4
4300	dar. Obst, Weinbau	€ / ha LF	0	0	0	0
4360	dar. Nebenbetr., Handel, Dienstleist.	€ / ha LF	70	117	65	135
4378	dar. Mieten u. Pachten	€ / ha LF	15	6	15	7
4385	dar. Biogas, Strom, erneuerbare Energien	€ / ha LF	0	17	0	20
4368	dar. Lohnarbeit, Masch.miete	€ / ha LF	51	29	46	33
4400	<b>Bestandsveränderungen</b>	€ / ha LF	40	-21	40	-11
4500	<b>Sonst. betr. Erträge</b>	€ / ha LF	505	562	468	542
4510	dar. Zulagen u. Zuschüsse	€ / ha LF	356	480	339	449
4660	dar. betriebsbezogene Zahlungen	€ / ha LF	313	427	295	393
4670	dar. EU-Direktzahlungen	€ / ha LF	249	260	247	258
4671	dav. Basisprämie	€ / ha LF	159	172	159	169
4672	dav. Greening-Prämie	€ / ha LF	76	74	76	76
4673	dav. Umverteilungsprämie	€ / ha LF	13	12	12	13
4674	dav. Förderung für Junglandwirte	€ / ha LF	0	1	0	1
4680	dar. Ausgleichszulage	€ / ha LF	10	54	11	53
4690	dar. für umweltger. Agrarprod.	€ / ha LF	52	108	35	80
4698	dar. sonstige Zuschüsse	€ / ha LF	1	2	1	2
4520	dar. aufwandsbezogene Zahlungen	€ / ha LF	38	46	39	52
4560	dar. Agrardieselerstattung	€ / ha LF	37	27	38	28
4550	dar. Investitionszuschüsse	€ / ha LF	0	18	0	22
4900	dar. zeitraumfremde Erträge	€ / ha LF	54	40	33	48
<b>Aufwand</b>						
5100	<b>Materialaufwand</b>	€ / ha LF	1.604	1.142	1.624	1.316
5110	dar. Pflanzenproduktion	€ / ha LF	441	280	440	328
5111	dar. Saat- u. Pflanzgut	€ / ha LF	112	66	102	77
5112	dar. Düngemittel	€ / ha LF	177	136	181	163
5113	dar. Pflanzenschutz	€ / ha LF	61	42	62	50
5210	dar. Tierproduktion	€ / ha LF	732	459	749	533
5211	dar. Tierzukauf	€ / ha LF	4	15	2	15
5280	dar. Futtermittelzukauf	€ / ha LF	539	296	553	351
5292	dar. Tierarzt	€ / ha LF	56	52	57	58
5293	dar. Besamung	€ / ha LF	44	24	45	28
5294	dar. sonst. bezogene Leist. Tierprod.	€ / ha LF	54	37	55	39
5330	dar. Nebenbetr., Handel, Dienstleist.	€ / ha LF	11	27	11	32
5350	dar. sonst. Materialaufwand	€ / ha LF	420	372	423	418
5352	dar. Heizmat., Strom	€ / ha LF	91	58	93	67
5354	dar. Wasser, Abwasser	€ / ha LF	13	16	13	19
5355	dar. Treib- u. Schmierstoffe	€ / ha LF	228	209	230	230
5357	dar. Lohnarbeit, Masch.miete	€ / ha LF	80	85	79	98

Kenn- zahl	Bezeichnung	Maß- einheit	Futterbaubetriebe □		Spez. Milchviehbetriebe	
			WG 2	WG 3	WG 2	WG 3
0001	Betriebe	Anzahl	8	49	7	40
<b>Aufwand</b>						
5500	<b>Personalaufwand (ohne BUV)</b>	€ / ha LF	432	242	442	277
5501	Personalaufwand (ohne BUV)	€ / eAK	33.589	32.191	33.477	33.078
5600	<b>Betriebswirtschaftliche AfA</b>	€ / ha LF	569	452	575	493
5636	dar. Wirtschaftsgeb. u. baul. Anl.	€ / ha LF	144	66	147	72
5642	dar. Maschinen u. Geräte	€ / ha LF	330	274	332	294
5641	dar. Betriebsvorrichtungen	€ / ha LF	72	68	74	79
5700	<b>Sonst. betriebl. Aufwand</b>	€ / ha LF	561	559	568	611
5710	dar. Unterhaltung	€ / ha LF	251	265	255	297
5715	dar. Gebäude u. baul. Anlagen	€ / ha LF	19	56	20	62
5720	dar. techn. Anl., Masch., Fuhrp.	€ / ha LF	231	206	236	233
5730	dar. Betriebsversicherung	€ / ha LF	99	101	100	106
5731	dar. betriebliche Unfallversicherung	€ / ha LF	33	31	34	31
5742	dar. Pachten	€ / ha LF	97	86	100	94
5765	Pachtpreis / ha Pachtfläche	€ / ha	168	133	167	146
5764	dar. zeitraumzugehörige Vorsteuer	€ / ha LF	0	1	0	0
5770	dar. zeitraumfremder Aufwand	€ / ha LF	21	9	21	11
<b>Unternehmensergebnis</b>						
6000	<b>Betriebsergebnis</b>	€ / ha LF	1.290	847	1.302	955
4000	Betriebliche Erträge	€ / ha LF	4.455	3.242	4.512	3.651
5000	Betriebliche Aufwendungen	€ / ha LF	3.165	2.395	3.209	2.696
7000	<b>Finanzergebnis</b>	€ / ha LF	-47	-33	-48	-38
7230	dar. Zinsaufwand	€ / ha LF	47	27	48	30
7800	Steuern vom Einkommen u. Ertrag	€ / ha LF	0	0	0	0
7900	Sonstige Steuern	€ / ha LF	16	11	16	11
7910	Unternehmensertrag	€ / ha LF	4.455	3.242	4.512	3.652
7920	Unternehmensaufwand vor Steuern	€ / ha LF	3.228	2.439	3.274	2.745
<b>Rentabilität</b>						
9000	Gewinn/Jahresübersch. vor Steuern	€ / Betrieb	180.830	116.945	203.036	134.407
9000	Gewinn/Jahresübersch. vor Steuern	€ / ha LF	1.227	803	1.238	906
9004	Ordentliches Ergebnis	€ / Betrieb	175.700	113.230	200.697	129.859
9004	Ordentliches Ergebnis	€ / ha LF	1.192	777	1.224	876
9006	Gewinn + Personalaufwand (ohne BUV)	€ / AK	68.927	58.387	71.132	63.122
9007	Ordentliches Ergeb. + Personalaufw. (o. BUV)	€ / AK	67.481	56.961	70.528	61.486
9008	Ordentliches Ergeb. + Personalaufw. (o. BUV)	€ / ha LF	1.624	1.019	1.665	1.152
9071	Betriebseinkommen	€ / ha LF	1.773	1.136	1.819	1.278
9073	Relative Faktorentlohnung	%	149,8	130,3	155,6	138,1
9103	Ordentliche Rentabilitätsrate	%	17,8	12,3	18,8	13,6
9120	Gesamtkapitalrentabilität	%	9,9	6,2	10,5	7,1
9131	Eigenkapitalrentabilität (ohne Boden)	%	16,9	13,3	18,3	15,7
<b>Liquidität / Stabilität</b>						
9601	Liquidität 1. Grades	%	461	156	459	139
9221	Cashflow I	€ / ha LF	1.741	1.254	1.755	1.389
9223	Cashflow III (zur Neufinanzierung verfügbar)	€ / ha LF	994	595	955	670
9240	Kapitaldienst	€ / ha LF	364	282	374	308
9231	Langfristige Kapitaldienstgrenze	€ / ha LF	923	378	886	445
9232	Mittelfristige Kapitaldienstgrenze	€ / ha LF	1.067	444	1.034	517
9233	Kurzfristige Kapitaldienstgrenze	€ / ha LF	1.492	831	1.462	938
9241	Ausschöpf. d. langfr. Kapitaldienstgr.	%	39	75	42	69
9242	Ausschöpf. d. mittelfr. Kapitaldienstgr.	%	34	64	36	60
9243	Ausschöpf. d. kurzfr. Kapitaldienstgr.	%	24	34	26	33
9270	Eigenkapitalquote	%	72	72	72	71
9230	Eigenkapitalveränderung	€ / ha LF	758	293	724	342
9239	Bereinigte Eigenkapitalveränderung	€ / ha LF	876	352	838	416
9238	Bereinigte Eigenkapitalveränderung	€ / AK	36.402	19.667	35.483	22.180
<b>Unternehmerfamilie</b>						
9502	Gesamteinkommen	€ / Betrieb	180.829	117.881	203.036	135.056
9503	Verfügbares Einkommen	€ / Betrieb	146.705	94.717	165.027	110.401
3210	Entnahmen Lebenshaltung	€ / Betrieb	27.283	39.451	26.159	38.685
3395	Nettoentnahmen	€ / nAK	39.960	40.249	47.206	43.873

# Futterbau (WG 3) – Spez. Milchviehbetriebe; Bestandsgröße, LF-Gruppen

Blatt 1

Kennzahl	Bezeichnung	Maßeinheit	Spezialisierte Milchviehbetriebe				
			Alle	>40 bis 60 Milchkühe	über 60 Milchkühe	>50 bis 100 ha LF	über 100 ha LF
0001	Betriebe	Anzahl	40	9	27	7	33
<b>Faktorausstattung</b>							
1006	Wirtschaftliche Betriebsgröße	€ / ha LF	2.389	2.192	2.478	3.100	2.316
1030	Landw. genutzte Fläche (LF)	ha / Betrieb	148,3	121,1	165,4	78,2	163,2
1033	dar. zugepachtete LF (Netto)	ha / Betrieb	94,4	83,8	104,7	57,1	102,3
1150	Ackerfläche	% LF	69,3	64,5	70,8	70,3	69,2
1160	Dauergrünland	% LF	30,5	35,4	29,2	29,6	30,6
1056	Ertragsmesszahl	EMZ / a	28	28	28	27	28
1110	Arbeitskräfte insgesamt	AK / Betrieb	2,78	2,55	3,00	1,95	2,95
1113	dar. Familienarbeitskräfte	FAK / Betrieb	2,01	1,75	2,19	1,81	2,06
1120	Nicht entlohnte Arbeitskräfte	nAK / Betrieb	1,54	1,41	1,65	1,37	1,58
1114	AK-Besatz	AK / 100 ha LF	1,87	2,11	1,81	2,50	1,81
1130	Lohnansatz	€ / Betrieb	56.362	51.940	60.484	49.845	57.744
<b>Produktionsstruktur</b>							
1151	Ackerfläche (Anfang des Jahres)	ha AF / Betrieb	101,4	78,5	115,3	53,8	111,4
1210	dar. Getreide (ohne Körnermais)	% AF	54,1	61,7	51,8	54,9	54,1
1230	dar. Ölfrüchte, Hülsenfr., Faserpflanzen	% AF	10,7	13,0	10,6	5,1	11,2
1237	dar. Winterraps	% AF	8,0	9,3	8,0	3,9	8,4
1240	dar. Kartoffeln	% AF	0,0	0,1	0,0	0,0	0,0
1250	dar. Zuckerrüben	% AF	0,0	0,0	0,0	0,0	0,0
1271	dar. Silomais	% AF	14,7	8,6	16,7	12,2	14,9
1275	dar. sonst. Ackerfutter	% AF	19,2	16,1	19,1	26,7	18,5
1284	dar. nachwachs. Rohstoffe / Energiepflanzen	% AF	0,0	0,0	0,0	0,0	0,0
1300	Viehbesatz	VE / 100 ha LF	81,9	77,3	84,7	106,5	79,4
1330	dar. Rinder	VE / 100 ha LF	80,9	75,9	83,7	105,9	78,4
1335	dar. Milchkühe	VE / 100 ha LF	50,9	44,3	54,1	75,1	48,4
1336	dar. Mutter- und Ammenkühe	VE / 100 ha LF	0,1	0,0	0,1	0,0	0,1
1339	dar. Jung- und Mastvieh	VE / 100 ha LF	21,7	19,5	22,3	20,3	21,8
1350	dar. Schweine	VE / 100 ha LF	0,3	0,4	0,4	0,0	0,4
1351	dar. Mastschweine und Läufer	VE / 100 ha LF	0,3	0,4	0,4	0,0	0,4
1352	dar. Zuchtsauen	VE / 100 ha LF	0,0	0,0	0,0	0,0	0,0
1340	dar. Schafe	VE / 100 ha LF	0,2	0,7	0,1	0,0	0,2
1320	dar. Pferde	VE / 100 ha LF	0,2	0,4	0,2	0,0	0,2
1391	Rauhfuterverzehrer	GV / Betrieb	120,5	93,2	138,9	82,8	128,5
<b>Erträge, Leistungen, Preise</b>							
1411	Getreide (ohne Körnermais)	dt / ha	54	52	56	46	55
1420	dar. Weizen	dt / ha	59	59	60	47	61
1426	dar. Wintergerste	dt / ha	63	55	65	40	67
1427	dar. Sommergerste	dt / ha	48	47	49	44	48
1433	dar. Roggen	dt / ha	45	45	42	74	43
1434	dar. Triticale	dt / ha	58	62	57	51	58
1465	Raps	dt / ha	29	29	29	21	29
1472	Kartoffeln	dt / ha	203	254	167	300	196
1473	Zuckerrüben	dt / ha					
1631	Milchleistung (4 % Fett)	kg / Kuh	9.243	8.201	9.662	7.656	9.493
1632	Milchleistung (nat. Fettgehalt)	kg / Kuh	8.802	7.826	9.206	7.678	8.979
1612	Lebend geborene Ferkel	Ferkel / Sau					
1511	Getreideerlös insges. (netto; o. Körnermais)	€ / dt	27,78	26,06	28,38	30,84	27,60
1520	Weizenerlös (netto)	€ / dt	27,98	24,88	29,06	29,64	27,83
1526	Wintergersteerlös (netto)	€ / dt	24,61	28,51	22,06	31,90	23,63
1527	Sommergersteerlös (netto)	€ / dt	30,52	25,70	30,54	32,88	30,51
1533	Roggenerlös (netto)	€ / dt	23,27	21,32	24,12		23,27
1534	Triticaleerlös (netto)	€ / dt	23,65				23,65
1565	Rapselerlös (netto)	€ / dt	62,76	69,23	61,70	62,03	62,79
1572	Kartoffelerlös (netto)	€ / dt	8,46	7,01	8,99		8,46
1573	Zuckerrübenerlös (netto)	€ / dt					
1731	Milcherlös (netto bei 4 % Fett)	€ / dt	51,71	49,47	52,10	53,52	51,49
1732	Milcherlös (netto bei nat. Fettgehalt)	€ / dt	54,31	51,83	54,68	53,30	54,45

Kenn- zahl	Bezeichnung	Maß- einheit	Spezialisierte Milchviehbetriebe				
			Alle	>40 bis 60 Milchkühe	über 60 Milchkühe	>50 bis 100 ha LF	über 100 ha LF
0001	Betriebe	Anzahl	40	9	27	7	33
<b>Bilanz</b>							
2000	Summe Aktiva (Bilanzvermögen)	€ / Betrieb	1.093.303	747.325	1.277.299	605.159	1.196.849
2000	Summe Aktiva (Bilanzvermögen)	€ / ha LF	7.373	6.170	7.723	7.742	7.335
2100	Sachanlagen gesamt	€ / ha LF	5.592	4.686	5.812	5.327	5.619
2111	dar. Boden	€ / ha LF	2.437	2.170	2.491	1.502	2.532
2115	dar. Gebäude, baul. Anlagen	€ / ha LF	965	681	1.044	1.784	882
2120	dar. techn. Anlagen u. Maschinen	€ / ha LF	1.945	1.789	2.018	1.662	1.973
2130	dar. andere Anlagen insges.	€ / ha LF	113	18	117	348	89
2160	dar. Anlagen im Bau, Anzahlungen	€ / ha LF	95	0	113	19	103
2200	Finanzanlagen	€ / ha LF	28	16	31	9	30
2211	dar. Anteile an verbund. Untern.	€ / ha LF	0	0	0	0	0
2213	dar. Beteiligungen	€ / ha LF	18	7	21	8	20
2300	Tiervermögen	€ / ha LF	559	519	587	750	540
2320	dar. Rinder	€ / ha LF	554	508	583	749	534
2330	dar. Schweine	€ / ha LF	1	1	1	0	1
2400	Umlaufvermögen (ohne Tiere)	€ / ha LF	1.179	926	1.280	1.630	1.133
2410	dav. Vorräte	€ / ha LF	363	416	353	360	364
2412	dar. Feldinventar	€ / ha LF	302	301	303	273	305
2420	dav. Finanzumlaufvermögen	€ / ha LF	815	510	926	1.270	769
2431	dar. Forderungen aus Liefer. u. Leist.	€ / ha LF	175	120	191	175	175
2450	dar. Bank, Kasse	€ / ha LF	489	290	563	990	438
9041	Eigenkapital	€ / ha LF	5.220	4.086	5.461	4.653	5.277
3600	dar. Geschäftsguth., gez. Kapital	€ / ha LF	0	0	0	0	0
3140	Sonderposten gesamt	€ / ha LF	347	64	433	662	315
3400	Rückstellungen	€ / ha LF	47	47	48	47	47
3500	Verbindlichkeiten	€ / ha LF	1.917	2.004	1.977	2.712	1.836
3510	dar. geg. Kreditinstituten	€ / ha LF	1.543	1.606	1.590	2.211	1.475
3521	dar. aus Lieferungen u. Leistungen	€ / ha LF	215	312	199	370	199
9280	Anlagenintensität	%	64	63	64	61	65
9292	Fremdkapitaldeckung II	%	180	159	180	144	186
<b>Investitionen, Finanzierung</b>							
8300	Bruttoinvestitionen	€ / ha LF	719	741	699	938	697
8231	Zugang Boden	€ / ha LF	18	0	17	17	18
8232	Zugang Wirtschaftsgeb.u.baul. Anl.	€ / ha LF	10	10	10	30	8
8251	Zugang Anlagen im Bau, Anzahlung	€ / ha LF	188	29	242	8	206
8241	Zugang techn. Anlagen u. Masch.	€ / ha LF	476	638	430	563	467
2800	Veränderung Tiervermögen	€ / ha LF	-12	7	-3	1	-14
8400	Nettoinvestitionen	€ / ha LF	198	286	188	30	216
8401	Nettoinvestitionen	€ / AK	10.589	13.543	10.377	1.192	11.905
8404	Veränderung Sachanlageverm. (o. Boden)	%	6	11	5	0	7
9314	Nettoverbindlichkeiten	€ / ha LF	1.101	1.495	1.051	1.442	1.067
9315	Veränd. Nettoverbindlichkeiten	€ / ha LF	-148	23	-206	-586	-104
9318	Tilg. von Verbindlichkeiten gesamt	€ / ha LF	279	309	269	569	249
2920	Veränd. Finanzumlaufvermögen	€ / ha LF	150	121	182	452	119
3822	Veränderung Sonder-AfA	€ / ha LF	0	0	0	0	0



Kennzahl	Bezeichnung	Maßeinheit	Spezialisierte Milchviehbetriebe				
			Alle	>40 bis 60 Milchkühe	über 60 Milchkühe	>50 bis 100 ha LF	über 100 ha LF
0001	Betriebe	Anzahl	40	9	27	7	33
<b>Gewinn- und Verlustrechnung</b>							
<b>Ertrag</b>							
4010	<b>Umsatzerlöse</b>	€ / ha LF	3.120	2.579	3.355	3.637	3.068
4100	dar. landwirtschaftl. Pflanzenprod.	€ / ha LF	293	311	287	202	302
4112	dar. Getreide (ohne Körnermais)	€ / ha LF	182	177	182	117	189
4120	dar. Ölfr., Hülsenfr., Faserpfl.	€ / ha LF	98	131	94	34	104
4130	dar. Kartoffeln	€ / ha LF	0	0	0	0	0
4140	dar. Zuckerrüben	€ / ha LF	0	0	0	0	0
4173	dar. nachwachs. Rohstoffe / Energiepfl.	€ / ha LF	0	0	0	0	0
4200	dar. Tierproduktion	€ / ha LF	2.676	1.960	2.966	3.263	2.616
4220	dar. Rinder	€ / ha LF	270	214	259	251	272
4230	dar. Milch	€ / ha LF	2.394	1.745	2.692	2.983	2.334
4240	dar. Schweine	€ / ha LF	3	1	4	0	3
4260	dar. Geflügel, Eier	€ / ha LF	4	0	5	5	4
4300	dar. Obst, Weinbau	€ / ha LF	0	0	0	0	0
4360	dar. Nebenbetr., Handel, Dienstleist.	€ / ha LF	135	303	82	171	131
4378	dar. Mieten u. Pachten	€ / ha LF	7	3	4	0	7
4385	dar. Biogas, Strom, erneuerbare Energien	€ / ha LF	20	0	26	0	22
4368	dar. Lohnarbeit, Masch.miete	€ / ha LF	33	50	21	106	26
4400	<b>Bestandsveränderungen</b>	€ / ha LF	-11	38	-11	1	-13
4500	<b>Sonst. betr. Erträge</b>	€ / ha LF	542	550	517	764	520
4510	dar. Zulagen u. Zuschüsse	€ / ha LF	449	480	441	437	450
4660	dar. betriebsbezogene Zahlungen	€ / ha LF	393	433	380	369	395
4670	dar. EU-Direktzahlungen	€ / ha LF	258	273	255	262	257
4671	dav. Basisprämie	€ / ha LF	169	176	167	191	166
4672	dav. Greening-Prämie	€ / ha LF	76	79	76	54	78
4673	dav. Umverteilungsprämie	€ / ha LF	13	14	11	17	12
4674	dav. Förderung für Junglandwirte	€ / ha LF	1	4	0	0	1
4680	dar. Ausgleichszulage	€ / ha LF	53	53	52	56	52
4690	dar. für umweltger. Agrarprod.	€ / ha LF	80	100	73	47	83
4698	dar. sonstige Zuschüsse	€ / ha LF	2	8	1	4	2
4520	dar. aufwandsbezogene Zahlungen	€ / ha LF	52	42	57	62	51
4560	dar. Agrardieselerstattung	€ / ha LF	28	23	31	27	29
4550	dar. Investitionszuschüsse	€ / ha LF	22	17	25	34	21
4900	dar. zeitraumfremde Erträge	€ / ha LF	48	47	23	234	29
<b>Aufwand</b>							
5100	<b>Materialaufwand</b>	€ / ha LF	1.316	1.194	1.406	1.538	1.294
5110	dar. Pflanzenproduktion	€ / ha LF	328	384	328	380	323
5111	dar. Saat- u. Pflanzgut	€ / ha LF	77	78	77	75	77
5112	dar. Düngemittel	€ / ha LF	163	183	165	189	160
5113	dar. Pflanzenschutz	€ / ha LF	50	56	52	53	50
5210	dar. Tierproduktion	€ / ha LF	533	367	611	708	515
5211	dar. Tierzukauf	€ / ha LF	15	7	16	2	16
5280	dar. Futtermittelzukauf	€ / ha LF	351	239	406	514	335
5292	dar. Tierarzt	€ / ha LF	58	32	68	58	58
5293	dar. Besamung	€ / ha LF	28	15	34	30	28
5294	dar. sonst. bezogene Leist. Tierprod.	€ / ha LF	39	39	42	79	35
5330	dar. Nebenbetr., Handel, Dienstleist.	€ / ha LF	32	86	21	2	35
5350	dar. sonst. Materialaufwand	€ / ha LF	418	359	440	449	415
5352	dar. Heizmat., Strom	€ / ha LF	67	73	66	84	65
5354	dar. Wasser, Abwasser	€ / ha LF	19	18	20	15	19
5355	dar. Treib- u. Schmierstoffe	€ / ha LF	230	197	241	233	230
5357	dar. Lohnarbeit, Masch.miete	€ / ha LF	98	69	107	114	96

Kennzahl	Bezeichnung	Maßeinheit	Spezialisierte Milchviehbetriebe				
			Alle	>40 bis 60 Milchkühe	über 60 Milchkühe	>50 bis 100 ha LF	über 100 ha LF
0001	Betriebe	Anzahl	40	9	27	7	33
<b>Aufwand</b>							
5500	<b>Personalaufwand (ohne BUV)</b>	€ / ha LF	277	279	272	256	279
5501	Personalaufwand (ohne BUV)	€ / eAK	33.078	29.671	33.420	34.267	32.971
5600	<b>Betriebswirtschaftliche AfA</b>	€ / ha LF	493	454	482	850	457
5636	dar. Wirtschaftsgeb. u. baul. Anl.	€ / ha LF	72	61	74	141	65
5642	dar. Maschinen u. Geräte	€ / ha LF	294	299	287	317	291
5641	dar. Betriebsvorrichtungen	€ / ha LF	79	78	83	160	71
5700	<b>Sonst. betriebl. Aufwand</b>	€ / ha LF	611	573	622	712	601
5710	dar. Unterhaltung	€ / ha LF	297	248	312	266	300
5715	dar. Gebäude u. baul. Anlagen	€ / ha LF	62	32	71	69	61
5720	dar. techn. Anl., Masch., Fuhrp.	€ / ha LF	233	216	238	197	237
5730	dar. Betriebsversicherung	€ / ha LF	106	108	104	139	103
5731	dar. betriebliche Unfallversicherung	€ / ha LF	31	31	31	43	30
5742	dar. Pachten	€ / ha LF	94	93	99	107	93
5765	Pachtpreis / ha Pachtfläche	€ / ha	146	131	155	145	146
5764	dar. zeitraumzugehörige Vorsteuer	€ / ha LF	0	0	0	0	0
5770	dar. zeitraumfremder Aufwand	€ / ha LF	11	3	8	45	7
<b>Unternehmensergebnis</b>							
6000	<b>Betriebsergebnis</b>	€ / ha LF	955	668	1.078	1.048	945
4000	Betriebliche Erträge	€ / ha LF	3.651	3.168	3.861	4.402	3.575
5000	Betriebliche Aufwendungen	€ / ha LF	2.696	2.500	2.783	3.355	2.629
7000	<b>Finanzergebnis</b>	€ / ha LF	-38	-40	-39	-53	-36
7230	dar. Zinsaufwand	€ / ha LF	30	40	28	53	27
7800	Steuern vom Einkommen u. Ertrag	€ / ha LF	0	0	0	0	0
7900	Sonstige Steuern	€ / ha LF	11	10	11	11	11
7910	Unternehmensertrag	€ / ha LF	3.652	3.168	3.861	4.403	3.575
7920	Unternehmensaufwand vor Steuern	€ / ha LF	2.745	2.549	2.833	3.419	2.677
<b>Rentabilität</b>							
9000	Gewinn/Jahresübersch. vor Steuern	€ / Betrieb	134.407	74.957	170.093	76.861	146.613
9000	Gewinn/Jahresübersch. vor Steuern	€ / ha LF	906	619	1.028	983	899
9004	Ordentliches Ergebnis	€ / Betrieb	129.859	69.598	168.998	62.005	144.253
9004	Ordentliches Ergebnis	€ / ha LF	876	575	1.022	793	884
9006	Gewinn + Personalaufwand (ohne BUV)	€ / AK	63.122	42.590	71.707	49.644	65.010
9007	Ordentliches Ergeb. + Personalaufw. (o. BUV)	€ / AK	61.486	40.491	71.342	42.031	64.211
9008	Ordentliches Ergeb. + Personalaufw. (o. BUV)	€ / ha LF	1.152	854	1.294	1.049	1.163
9071	Betriebseinkommen	€ / ha LF	1.278	987	1.423	1.210	1.285
9073	Relative Faktorentlohnung	%	138,1	105,0	154,3	102,0	142,9
9103	Ordentliche Rentabilitätsrate	%	13,6	4,6	17,0	3,5	14,8
9120	Gesamtkapitalrentabilität	%	7,1	3,0	8,9	2,7	7,6
9131	Eigenkapitalrentabilität (ohne Boden)	%	15,7	5,5	19,9	3,8	17,0
<b>Liquidität / Stabilität</b>							
9601	Liquidität 1. Grades	%	139	72	160	206	129
9221	Cashflow I	€ / ha LF	1.389	1.024	1.490	1.822	1.345
9223	Cashflow III (zur Neufinanzierung verfügbar)	€ / ha LF	670	352	744	941	642
9240	Kapitaldienst	€ / ha LF	308	349	297	623	276
9231	Langfristige Kapitaldienstgrenze	€ / ha LF	445	197	560	464	443
9232	Mittelfristige Kapitaldienstgrenze	€ / ha LF	517	258	634	605	508
9233	Kurzfristige Kapitaldienstgrenze	€ / ha LF	938	651	1.042	1.313	900
9241	Ausschöpf. d. langfr. Kapitaldienstgr.	%	69	177	53	134	62
9242	Ausschöpf. d. mittelfr. Kapitaldienstgr.	%	60	135	47	103	54
9243	Ausschöpf. d. kurzfr. Kapitaldienstgr.	%	33	54	28	47	31
9270	Eigenkapitalquote	%	71	66	71	60	72
9230	Eigenkapitalveränderung	€ / ha LF	342	245	391	628	313
9239	Bereinigte Eigenkapitalveränderung	€ / ha LF	416	158	533	410	416
9238	Bereinigte Eigenkapitalveränderung	€ / AK	22.180	7.473	29.364	16.435	22.985
<b>Unternehmerfamilie</b>							
9502	Gesamteinkommen	€ / Betrieb	135.056	75.042	170.916	77.176	147.334
9503	Verfügbares Einkommen	€ / Betrieb	110.401	61.702	140.320	66.645	119.683
3210	Entnahmen Lebenshaltung	€ / Betrieb	38.685	37.953	40.950	22.330	42.154
3395	Nettoentnahmen	€ / nAK	43.873	32.504	49.113	19.339	48.389

# Verbundbetriebe (WG 2-3) – Gesamt und Milchviehverbundbetriebe

Blatt 1

Kennzahl	Bezeichnung	Maßeinheit	Verbundbetriebe □		Milchviehverbundbetr.
			WG 2	WG 3	WG 2
0001	Betriebe	Anzahl	10	8	6
<b>Faktorausstattung</b>					
1006	Wirtschaftliche Betriebsgröße	€ / ha LF	1.878	1.376	1.977
1030	Landw. genutzte Fläche (LF)	ha / Betrieb	195,0	97,8	242,9
1033	dar. zugepachtete LF (Netto)	ha / Betrieb	124,7	57,7	160,9
1150	Ackerfläche	% LF	85,2	59,1	88,0
1160	Dauergrünland	% LF	14,7	40,9	12,0
1056	Ertragsmesszahl	EMZ / a	48	31	47
1110	Arbeitskräfte insgesamt	AK / Betrieb	2,90	1,50	3,21
1113	dar. Familienarbeitskräfte	FAK / Betrieb	1,96	1,30	2,23
1120	Nicht entlohnte Arbeitskräfte	nAK / Betrieb	1,59	1,15	1,61
1114	AK-Besatz	AK / 100 ha LF	1,49	1,54	1,32
1130	Lohnansatz	€ / Betrieb	56.917	43.708	57.003
<b>Produktionsstruktur</b>					
1151	Ackerfläche (Anfang des Jahres)	ha AF / Betrieb	167,2	58,9	214,9
1210	dar. Getreide (ohne Körnermais)	% AF	63,0	65,9	63,1
1230	dar. Ölfrüchte, Hülsenfr., Faserpflanzen	% AF	17,1	11,1	18,7
1237	dar. Winterraps	% AF	12,9	9,8	13,3
1240	dar. Kartoffeln	% AF	0,2	0,0	0,2
1250	dar. Zuckerrüben	% AF	1,9	0,0	2,5
1271	dar. Silomais	% AF	4,8	8,2	4,6
1275	dar. sonst. Ackerfutter	% AF	7,9	13,0	6,5
1284	dar. nachwachs. Rohstoffe / Energiepflanzen	% AF	0,0	0,0	0,0
1300	Viehbesatz	VE / 100 ha LF	56,2	61,2	40,0
1330	dar. Rinder	VE / 100 ha LF	41,9	60,7	39,8
1335	dar. Milchkühe	VE / 100 ha LF	20,0	12,9	26,7
1336	dar. Mutter- und Ammenkühe	VE / 100 ha LF	6,3	18,8	0,3
1339	dar. Jung- und Mastvieh	VE / 100 ha LF	13,2	20,2	10,5
1350	dar. Schweine	VE / 100 ha LF	13,3	0,0	0,1
1351	dar. Mastschweine und Läufer	VE / 100 ha LF	13,2	0,0	0,0
1352	dar. Zuchtsauen	VE / 100 ha LF	0,0	0,0	0,0
1340	dar. Schafe	VE / 100 ha LF	0,1	0,0	0,0
1320	dar. Pferde	VE / 100 ha LF	0,1	0,3	0,0
1391	Rauhfuttermittelverzehr	GV / Betrieb	83,9	59,4	96,6
<b>Erträge, Leistungen, Preise</b>					
1411	Getreide (ohne Körnermais)	dt / ha	68	57	70
1420	dar. Weizen	dt / ha	73	60	79
1426	dar. Wintergerste	dt / ha	76	69	77
1427	dar. Sommergerste	dt / ha	40	49	40
1433	dar. Roggen	dt / ha	65	36	65
1434	dar. Triticale	dt / ha	42	57	42
1465	Raps	dt / ha	40	35	39
1472	Kartoffeln	dt / ha	104	250	102
1473	Zuckerrüben	dt / ha	770		770
1631	Milchleistung (4 % Fett)	kg / Kuh	8.723	7.384	8.723
1632	Milchleistung (nat. Fettgehalt)	kg / Kuh	8.412	6.623	8.412
1612	Lebend geborene Ferkel	Ferkel / Sau			
1511	Getreideerlös insges.(netto; o. Körnermais)	€ / dt	28,25	28,25	28,02
1520	Weizenerlös (netto)	€ / dt	29,01	29,41	28,50
1526	Wintergersteerlös (netto)	€ / dt	26,01	24,27	26,14
1527	Sommergersteerlös (netto)	€ / dt	34,06	32,30	34,06
1533	Roggenerlös (netto)	€ / dt	25,85	22,00	25,85
1534	Triticaleerlös (netto)	€ / dt	36,00	24,18	36,00
1565	Rapselerlös (netto)	€ / dt	67,12	66,47	67,40
1572	Kartoffelerlös (netto)	€ / dt	110,44		110,44
1573	Zuckerrübenerlös (netto)	€ / dt	5,26		5,26
1731	Milcherlös (netto bei 4 % Fett)	€ / dt	52,87	48,52	52,87
1732	Milcherlös (netto bei nat. Fettgehalt)	€ / dt	54,83	54,09	54,83

Kenn- zahl	Bezeichnung	Maß- einheit	Verbundbetriebe <input type="checkbox"/>		Milchviehverbundetr.
			WG 2	WG 3	WG 2
0001	Betriebe	Anzahl	10	8	6
<b>Bilanz</b>					
2000	Summe Aktiva (Bilanzvermögen)	€/ Betrieb	1.067.694	696.851	1.284.748
2000	Summe Aktiva (Bilanzvermögen)	€/ ha LF	5.477	7.122	5.289
2100	Sachanlagen gesamt	€/ ha LF	4.177	5.699	3.986
2111	dar. Boden	€/ ha LF	2.236	3.287	1.866
2115	dar. Gebäude, baul. Anlagen	€/ ha LF	596	847	501
2120	dar. techn. Anlagen u. Maschinen	€/ ha LF	1.258	1.542	1.520
2130	dar. andere Anlagen insges.	€/ ha LF	43	10	42
2160	dar. Anlagen im Bau, Anzahlungen	€/ ha LF	36	13	47
2200	Finanzanlagen	€/ ha LF	81	24	107
2211	dar. Anteile an verbund. Untern.	€/ ha LF	0	0	0
2213	dar. Beteiligungen	€/ ha LF	78	2	104
2300	Tiervermögen	€/ ha LF	300	431	255
2320	dar. Rinder	€/ ha LF	263	427	255
2330	dar. Schweine	€/ ha LF	30	0	0
2400	Umlaufvermögen (ohne Tiere)	€/ ha LF	901	959	929
2410	dav. Vorräte	€/ ha LF	515	352	511
2412	dar. Feldinventar	€/ ha LF	460	282	485
2420	dav. Finanzumlaufvermögen	€/ ha LF	386	608	417
2431	dar. Forderungen aus Liefer. u. Leist.	€/ ha LF	127	112	121
2450	dar. Bank, Kasse	€/ ha LF	174	328	202
9041	Eigenkapital	€/ ha LF	3.547	5.607	3.719
3600	dar. Geschäftsguth., gez. Kapital	€/ ha LF	0	0	0
3140	Sonderposten gesamt	€/ ha LF	80	189	83
3400	Rückstellungen	€/ ha LF	80	24	94
3500	Verbindlichkeiten	€/ ha LF	1.780	1.392	1.434
3510	dar. geg. Kreditinstituten	€/ ha LF	1.439	856	1.202
3521	dar. aus Lieferungen u. Leistungen	€/ ha LF	258	265	165
9280	Anlagenintensität	%	62	64	65
9292	Fremdkapitaldeckung II	%	135	196	183
<b>Investitionen, Finanzierung</b>					
8300	Bruttoinvestitionen	€/ ha LF	544	594	641
8231	Zugang Boden	€/ ha LF	62	17	58
8232	Zugang Wirtschaftsgeb.u.baul. Anl.	€/ ha LF	33	0	27
8251	Zugang Anlagen im Bau, Anzahlung	€/ ha LF	63	16	34
8241	Zugang techn. Anlagen u. Masch.	€/ ha LF	418	542	536
2800	Veränderung Tiervermögen	€/ ha LF	-19	-7	-11
8400	Nettoinvestitionen	€/ ha LF	98	196	197
8401	Nettoinvestitionen	€/ AK	6.595	12.783	14.887
8404	Veränderung Sachanlageverm. (o. Boden)	%	5	8	9
9314	Nettoverbindlichkeiten	€/ ha LF	1.394	784	1.017
9315	Veränd. Nettoverbindlichkeiten	€/ ha LF	-189	-128	-113
9318	Tilg. von Verbindlichkeiten gesamt	€/ ha LF	219	226	179
2920	Veränd. Finanzumlaufvermögen	€/ ha LF	97	183	112
3822	Veränderung Sonder-AfA	€/ ha LF	-5	1	-6

Kenn- zahl	Bezeichnung	Maß- einheit	Verbundbetriebe <input type="checkbox"/>		Milchviehverbundbetr.
			WG 2	WG 3	WG 2
0001	Betriebe	Anzahl	10	8	6
<b>Gewinn- und Verlustrechnung</b>					
<b>Ertrag</b>					
4010	<b>Umsatzerlöse</b>	€/ ha LF	2.986	1.720	3.028
4100	dar. landwirtschaftl. Pflanzenprod.	€/ ha LF	1.403	654	1.544
4112	dar. Getreide (ohne Körnermais)	€/ ha LF	939	485	1.035
4120	dar. Ölf., Hülsenfr., Faserpfl.	€/ ha LF	332	136	357
4130	dar. Kartoffeln	€/ ha LF	8	0	11
4140	dar. Zuckerrüben	€/ ha LF	67	0	90
4173	dar. nachwachs. Rohstoffe / Energiepfl.	€/ ha LF	0	0	0
4200	dar. Tierproduktion	€/ ha LF	1.444	961	1.369
4220	dar. Rinder	€/ ha LF	193	473	106
4230	dar. Milch	€/ ha LF	941	460	1.258
4240	dar. Schweine	€/ ha LF	203	0	2
4260	dar. Geflügel, Eier	€/ ha LF	2	28	2
4300	dar. Obst, Weinbau	€/ ha LF	0	0	0
4360	dar. Nebenbetr., Handel, Dienstleist.	€/ ha LF	136	98	113
4378	dar. Mieten u. Pachten	€/ ha LF	3	30	0
4385	dar. Biogas, Strom, erneuerbare Energien	€/ ha LF	0	2	0
4368	dar. Lohnarbeit, Masch.miete	€/ ha LF	97	46	95
4400	<b>Bestandsveränderungen</b>	€/ ha LF	-40	2	-20
4500	<b>Sonst. betr. Erträge</b>	€/ ha LF	594	830	560
4510	dar. Zulagen u. Zuschüsse	€/ ha LF	401	533	412
4660	dar. betriebsbezogene Zahlungen	€/ ha LF	349	495	358
4670	dar. EU-Direktzahlungen	€/ ha LF	262	272	260
4671	dav. Basisprämie	€/ ha LF	170	175	170
4672	dav. Greening-Prämie	€/ ha LF	82	77	81
4673	dav. Umverteilungsprämie	€/ ha LF	10	20	8
4674	dav. Förderung für Junglandwirte	€/ ha LF	0	0	0
4680	dar. Ausgleichszulage	€/ ha LF	0	47	0
4690	dar. für umweltger. Agrarprod.	€/ ha LF	80	132	92
4698	dar. sonstige Zuschüsse	€/ ha LF	3	34	1
4520	dar. aufwandsbezogene Zahlungen	€/ ha LF	46	26	53
4560	dar. Agrardieselerstattung	€/ ha LF	28	24	28
4550	dar. Investitionszuschüsse	€/ ha LF	17	0	23
4900	dar. zeitraumfremde Erträge	€/ ha LF	144	270	112
<b>Aufwand</b>					
5100	<b>Materialaufwand</b>	€/ ha LF	1.378	878	1.296
5110	dar. Pflanzenproduktion	€/ ha LF	521	345	546
5111	dar. Saat- u. Pflanzgut	€/ ha LF	88	60	90
5112	dar. Düngemittel	€/ ha LF	270	161	284
5113	dar. Pflanzenschutz	€/ ha LF	111	64	123
5210	dar. Tierproduktion	€/ ha LF	466	228	369
5211	dar. Tierzukauf	€/ ha LF	114	87	1
5280	dar. Futtermittelzukauf	€/ ha LF	233	82	237
5292	dar. Tierarzt	€/ ha LF	31	13	35
5293	dar. Besamung	€/ ha LF	13	4	18
5294	dar. sonst. bezogene Leist. Tierprod.	€/ ha LF	33	31	24
5330	dar. Nebenbetr., Handel, Dienstleist.	€/ ha LF	33	1	16
5350	dar. sonst. Materialaufwand	€/ ha LF	359	302	365
5352	dar. Heizmat., Strom	€/ ha LF	42	32	43
5354	dar. Wasser, Abwasser	€/ ha LF	4	7	3
5355	dar. Treib- u. Schmierstoffe	€/ ha LF	204	170	203
5357	dar. Lohnarbeit, Masch.miete	€/ ha LF	106	85	116

Kenn- zahl	Bezeichnung	Maß- einheit	Verbundbetriebe □		Milchviehverbundbetr. WG 2
			WG 2	WG 3	
0001	Betriebe	Anzahl	10	8	6
<b>Aufwand</b>					
5500	<b>Personalaufwand (ohne BUV)</b>	€ / ha LF	234	147	235
5501	Personalaufwand (ohne BUV)	€ / eAK	34.887	41.199	35.768
5600	<b>Betriebswirtschaftliche AfA</b>	€ / ha LF	417	352	429
5636	dar. Wirtschaftsgeb. u. baul. Anl.	€ / ha LF	53	63	44
5642	dar. Maschinen u. Geräte	€ / ha LF	244	246	272
5641	dar. Betriebsvorrichtungen	€ / ha LF	76	27	90
5700	<b>Sonst. betriebl. Aufwand</b>	€ / ha LF	621	548	628
5710	dar. Unterhaltung	€ / ha LF	258	224	257
5715	dar. Gebäude u. baul. Anlagen	€ / ha LF	79	63	77
5720	dar. techn. Anl., Masch., Fuhrp.	€ / ha LF	179	160	180
5730	dar. Betriebsversicherung	€ / ha LF	96	107	92
5731	dar. betriebliche Unfallversicherung	€ / ha LF	22	28	20
5742	dar. Pachten	€ / ha LF	172	96	190
5765	Pachtpreis / ha Pachtfläche	€ / ha	268	158	285
5764	dar. zeitraumzugehörige Vorsteuer	€ / ha LF	0	0	0
5770	dar. zeitraumfremder Aufwand	€ / ha LF	23	38	31
<b>Unternehmensergebnis</b>					
6000	<b>Betriebsergebnis</b>	€ / ha LF	889	627	980
4000	Betriebliche Erträge	€ / ha LF	3.540	2.552	3.568
5000	Betriebliche Aufwendungen	€ / ha LF	2.651	1.925	2.588
7000	<b>Finanzergebnis</b>	€ / ha LF	-69	-18	-70
7230	dar. Zinsaufwand	€ / ha LF	32	21	21
7800	Steuern vom Einkommen u. Ertrag	€ / ha LF	0	0	0
7900	Sonstige Steuern	€ / ha LF	19	12	18
7910	Unternehmensertrag	€ / ha LF	3.543	2.555	3.572
7920	Unternehmensaufwand vor Steuern	€ / ha LF	2.741	1.958	2.680
<b>Rentabilität</b>					
9000	Gewinn/Jahresübersch. vor Steuern	€ / Betrieb	156.242	58.395	216.703
9000	Gewinn/Jahresübersch. vor Steuern	€ / ha LF	801	597	892
9004	Ordentliches Ergebnis	€ / Betrieb	137.048	35.564	204.140
9004	Ordentliches Ergebnis	€ / ha LF	703	363	840
9006	Gewinn + Personalaufwand (ohne BUV)	€ / AK	69.580	48.449	85.280
9007	Ordentliches Ergeb. + Personalaufw. (o. BUV)	€ / AK	62.965	33.253	81.368
9008	Ordentliches Ergeb. + Personalaufw. (o. BUV)	€ / ha LF	937	511	1.076
9071	Betriebseinkommen	€ / ha LF	1.149	628	1.288
9073	Relative Faktorentlohnung	%	130,9	72,8	154,8
9103	Ordentliche Rentabilitätsrate	%	11,7	-3,3	17,1
9120	Gesamtkapitalrentabilität	%	8,1	-0,9	11,8
9131	Eigenkapitalrentabilität (ohne Boden)	%	24,1	0,0	27,6
<b>Liquidität / Stabilität</b>					
9601	Liquidität 1. Grades	%	42	107	77
9221	Cashflow I	€ / ha LF	1.263	998	1.350
9223	Cashflow III (zur Neufinanzierung verfügbar)	€ / ha LF	550	475	596
9240	Kapitaldienst	€ / ha LF	251	246	200
9231	Langfristige Kapitaldienstgrenze	€ / ha LF	403	164	534
9232	Mittelfristige Kapitaldienstgrenze	€ / ha LF	476	227	578
9233	Kurzfristige Kapitaldienstgrenze	€ / ha LF	821	516	964
9241	Ausschöpf. d. langfr. Kapitaldienstgr.	%	62	150	37
9242	Ausschöpf. d. mittelfr. Kapitaldienstgr.	%	53	108	35
9243	Ausschöpf. d. kurzfr. Kapitaldienstgr.	%	31	48	21
9270	Eigenkapitalquote	%	65	79	70
9230	Eigenkapitalveränderung	€ / ha LF	281	304	301
9239	Bereinigte Eigenkapitalveränderung	€ / ha LF	371	144	513
9238	Bereinigte Eigenkapitalveränderung	€ / AK	24.921	9.361	38.837
<b>Unternehmerfamilie</b>					
9502	Gesamteinkommen	€ / Betrieb	157.958	64.596	216.946
9503	Verfügbares Einkommen	€ / Betrieb	131.555	49.832	184.744
3210	Entnahmen Lebenshaltung	€ / Betrieb	24.837	9.324	28.675
3395	Nettoentnahmen	€ / nAK	63.968	26.412	89.801

# Futterbau/Verbund (WG 2-3) – Gruppe spez. Milchvieh-/Milchviehverbund

Blatt 1

Kennzahl	Bezeichnung	Maßeinheit	Spezialisierte Milchvieh- und Milchviehverbundbetriebe	
			WG 2	WG 3
0001	Betriebe	Anzahl	13	43
<b>Faktorausstattung</b>				
1006	Wirtschaftliche Betriebsgröße	€ / ha LF	2.363	2.378
1030	Landw. genutzte Fläche (LF)	ha / Betrieb	200,4	148,8
1033	dar. zugepachtete LF (Netto)	ha / Betrieb	127,1	94,9
1150	Ackerfläche	% LF	79,2	70,0
1160	Dauergrünland	% LF	20,8	29,9
1056	Ertragsmesszahl	EMZ / a	42	28
1110	Arbeitskräfte insgesamt	AK / Betrieb	3,57	2,73
1113	dar. Familienarbeitskräfte	FAK / Betrieb	2,23	2,02
1120	Nicht entlohnte Arbeitskräfte	nAK / Betrieb	1,66	1,54
1114	AK-Besatz	AK / 100 ha LF	1,78	1,84
1130	Lohnansatz	€ / Betrieb	59.443	56.355
<b>Produktionsstruktur</b>				
1151	Ackerfläche (Anfang des Jahres)	ha AF / Betrieb	153,8	102,6
1210	dar. Getreide (ohne Körnermais)	% AF	59,8	55,0
1230	dar. Ölf Früchte, Hülsenfr., Faserpflanzen	% AF	15,9	11,1
1237	dar. Wintereraps	% AF	12,4	8,4
1240	dar. Kartoffeln	% AF	0,2	0,0
1250	dar. Zuckerrüben	% AF	1,6	0,0
1271	dar. Silomais	% AF	9,6	14,4
1275	dar. sonst. Ackerfutter	% AF	10,0	18,3
1284	dar. nachwachs. Rohstoffe / Energiepflanzen	% AF	0,0	0,0
1300	Viehbesatz	VE / 100 ha LF	70,6	80,7
1330	dar. Rinder	VE / 100 ha LF	70,2	79,7
1335	dar. Milchkühe	VE / 100 ha LF	43,9	50,4
1336	dar. Mutter- und Ammenkühe	VE / 100 ha LF	0,2	0,1
1339	dar. Jung- und Mastvieh	VE / 100 ha LF	20,6	21,0
1350	dar. Schweine	VE / 100 ha LF	0,3	0,3
1351	dar. Mastschweine und Läufer	VE / 100 ha LF	0,2	0,3
1352	dar. Zuchtsauen	VE / 100 ha LF	0,0	0,0
1340	dar. Schafe	VE / 100 ha LF	0,0	0,2
1320	dar. Pferde	VE / 100 ha LF	0,0	0,2
1391	Rauhfuttermittelverzehr	GV / Betrieb	140,7	119,1
<b>Erträge, Leistungen, Preise</b>				
1411	Getreide (ohne Körnermais)	dt / ha	65	55
1420	dar. Weizen	dt / ha	69	60
1426	dar. Wintergerste	dt / ha	75	65
1427	dar. Sommergerste	dt / ha	36	48
1433	dar. Roggen	dt / ha	54	47
1434	dar. Triticale	dt / ha	43	58
1465	Raps	dt / ha	35	30
1472	Kartoffeln	dt / ha	104	203
1473	Zuckerrüben	dt / ha	770	
1631	Milchleistung (4 % Fett)	kg / Kuh	9.331	9.182
1632	Milchleistung (nat. Fettgehalt)	kg / Kuh	8.900	8.736
1612	Lebend geborene Ferkel	Ferkel / Sau		
1511	Getreideerlös insges. (netto; o. Körnermais)	€ / dt	27,94	27,60
1520	Weizenerlös (netto)	€ / dt	28,62	28,02
1526	Wintergersteerlös (netto)	€ / dt	25,80	24,22
1527	Sommergersteerlös (netto)	€ / dt	31,28	30,64
1533	Roggenerlös (netto)	€ / dt	25,76	23,49
1534	Triticaleerlös (netto)	€ / dt	36,00	23,15
1565	Rapselerlös (netto)	€ / dt	67,55	63,18
1572	Kartoffelerlös (netto)	€ / dt	110,44	8,46
1573	Zuckerrübenerlös (netto)	€ / dt	5,26	
1731	Milcherlös (netto bei 4 % Fett)	€ / dt	51,96	51,78
1732	Milcherlös (netto bei nat. Fettgehalt)	€ / dt	54,40	54,43

Kennzahl	Bezeichnung	Maßeinheit	Spezialisierte Milchvieh- und Milchviehverbundbetriebe	
			WG 2	WG 3
0001	Betriebe	Anzahl	13	43
<b>Bilanz</b>				
2000	Summe Aktiva (Bilanzvermögen)	€ / Betrieb	1.349.000	1.089.942
2000	Summe Aktiva (Bilanzvermögen)	€ / ha LF	6.731	7.326
2100	Sachanlagen gesamt	€ / ha LF	4.886	5.508
2111	dar. Boden	€ / ha LF	1.859	2.444
2115	dar. Gebäude, baul. Anlagen	€ / ha LF	1.059	932
2120	dar. techn. Anlagen u. Maschinen	€ / ha LF	1.854	1.904
2130	dar. andere Anlagen insges.	€ / ha LF	50	105
2160	dar. Anlagen im Bau, Anzahlungen	€ / ha LF	57	88
2200	Finanzanlagen	€ / ha LF	63	30
2211	dar. Anteile an verbund. Untern.	€ / ha LF	0	0
2213	dar. Beteiligungen	€ / ha LF	60	18
2300	Tiervermögen	€ / ha LF	445	549
2320	dar. Rinder	€ / ha LF	444	544
2330	dar. Schweine	€ / ha LF	1	1
2400	Umlaufvermögen (ohne Tiere)	€ / ha LF	1.322	1.226
2410	dav. Vorräte	€ / ha LF	455	369
2412	dar. Feldinventar	€ / ha LF	421	309
2420	dav. Finanzumlaufvermögen	€ / ha LF	867	856
2431	dar. Forderungen aus Liefer. u. Leist.	€ / ha LF	125	172
2450	dar. Bank, Kasse	€ / ha LF	662	533
9041	Eigenkapital	€ / ha LF	4.790	5.271
3600	dar. Geschäftsguth., gez. Kapital	€ / ha LF	0	0
3140	Sonderposten gesamt	€ / ha LF	303	343
3400	Rückstellungen	€ / ha LF	69	45
3500	Verbindlichkeiten	€ / ha LF	1.720	1.825
3510	dar. geg. Kreditinstituten	€ / ha LF	1.494	1.467
3521	dar. aus Lieferungen u. Leistungen	€ / ha LF	159	210
9280	Anlagenintensität	%	63	63
9292	Fremdkapitaldeckung II	%	193	188
<b>Investitionen, Finanzierung</b>				
8300	Bruttoinvestitionen	€ / ha LF	672	707
8231	Zugang Boden	€ / ha LF	50	16
8232	Zugang Wirtschaftsgeb.u.baul. Anl.	€ / ha LF	21	9
8251	Zugang Anlagen im Bau, Anzahlung	€ / ha LF	39	174
8241	Zugang techn. Anlagen u. Masch.	€ / ha LF	553	484
2800	Veränderung Tiervermögen	€ / ha LF	-5	-16
8400	Nettoinvestitionen	€ / ha LF	156	194
8401	Nettoinvestitionen	€ / AK	8.744	10.535
8404	Veränderung Sachanlageverm. (o. Boden)	%	4	6
9314	Nettoverbindlichkeiten	€ / ha LF	854	969
9315	Veränd. Nettoverbindlichkeiten	€ / ha LF	-333	-184
9318	Tilg. von Verbindlichkeiten gesamt	€ / ha LF	244	266
2920	Veränd. Finanzumlaufvermögen	€ / ha LF	193	178
3822	Veränderung Sonder-AfA	€ / ha LF	-4	0



Kennzahl	Bezeichnung	Maßeinheit	Spezialisierte Milchvieh- und Milchviehverbundbetriebe	
			WG 2	WG 3
0001	Betriebe	Anzahl	13	43
<b>Gewinn- und Verlustrechnung</b>				
<b>Ertrag</b>				
4010	<b>Umsatzerlöse</b>	€ / ha LF	3.458	3.117
4100	dar. landwirtschaftl. Pflanzenprod.	€ / ha LF	1.018	329
4112	dar. Getreide (ohne Körnermais)	€ / ha LF	680	211
4120	dar. Ölf., Hülsenfr., Faserpfl.	€ / ha LF	253	106
4130	dar. Kartoffeln	€ / ha LF	6	0
4140	dar. Zuckerrüben	€ / ha LF	50	0
4173	dar. nachwachs. Rohstoffe / Energiepfl.	€ / ha LF	0	0
4200	dar. Tierproduktion	€ / ha LF	2.335	2.642
4220	dar. Rinder	€ / ha LF	183	269
4230	dar. Milch	€ / ha LF	2.146	2.362
4240	dar. Schweine	€ / ha LF	2	3
4260	dar. Geflügel, Eier	€ / ha LF	2	4
4300	dar. Obst, Weinbau	€ / ha LF	0	0
4360	dar. Nebenbetr., Handel, Dienstleist.	€ / ha LF	92	127
4378	dar. Mieten u. Pachten	€ / ha LF	7	6
4385	dar. Biogas, Strom, erneuerbare Energien	€ / ha LF	0	18
4368	dar. Lohnarbeit, Masch.miete	€ / ha LF	73	32
4400	<b>Bestandsveränderungen</b>	€ / ha LF	6	-14
4500	<b>Sonst. betr. Erträge</b>	€ / ha LF	520	547
4510	dar. Zulagen u. Zuschüsse	€ / ha LF	380	441
4660	dar. betriebsbezogene Zahlungen	€ / ha LF	330	387
4670	dar. EU-Direktzahlungen	€ / ha LF	254	258
4671	dav. Basisprämie	€ / ha LF	165	169
4672	dav. Greening-Prämie	€ / ha LF	79	76
4673	dav. Umverteilungsprämie	€ / ha LF	10	13
4674	dav. Förderung für Junglandwirte	€ / ha LF	0	1
4680	dar. Ausgleichszulage	€ / ha LF	5	52
4690	dar. für umweltger. Agrarprod.	€ / ha LF	67	75
4698	dar. sonstige Zuschüsse	€ / ha LF	1	2
4520	dar. aufwandsbezogene Zahlungen	€ / ha LF	47	50
4560	dar. Agrardieselerstattung	€ / ha LF	33	28
4550	dar. Investitionszuschüsse	€ / ha LF	13	21
4900	dar. zeitraumfremde Erträge	€ / ha LF	77	57
<b>Aufwand</b>				
5100	<b>Materialaufwand</b>	€ / ha LF	1.441	1.317
5110	dar. Pflanzenproduktion	€ / ha LF	500	340
5111	dar. Saat- u. Pflanzgut	€ / ha LF	96	77
5112	dar. Düngemittel	€ / ha LF	239	172
5113	dar. Pflanzenschutz	€ / ha LF	96	54
5210	dar. Tierproduktion	€ / ha LF	537	529
5211	dar. Tierzukauf	€ / ha LF	2	14
5280	dar. Futtermittelzukauf	€ / ha LF	376	349
5292	dar. Tierarzt	€ / ha LF	45	58
5293	dar. Besamung	€ / ha LF	30	28
5294	dar. sonst. bezogene Leist. Tierprod.	€ / ha LF	38	40
5330	dar. Nebenbetr., Handel, Dienstleist.	€ / ha LF	14	30
5350	dar. sonst. Materialaufwand	€ / ha LF	391	414
5352	dar. Heizmat., Strom	€ / ha LF	65	65
5354	dar. Wasser, Abwasser	€ / ha LF	7	18
5355	dar. Treib- u. Schmierstoffe	€ / ha LF	215	226
5357	dar. Lohnarbeit, Masch.miete	€ / ha LF	100	100

Kennzahl	Bezeichnung	Maßeinheit	Spezialisierte Milchvieh- und Milchviehverbundbetriebe	
			WG 2	WG 3
0001	Betriebe	Anzahl	13	43
<b>Aufwand</b>				
5500	<b>Personalaufwand (ohne BUV)</b>	€ / ha LF	326	269
5501	Personalaufwand (ohne BUV)	€ / eAK	34.366	33.469
5600	<b>Betriebswirtschaftliche AfA</b>	€ / ha LF	493	482
5636	dar. Wirtschaftsgeb. u. baul. Anl.	€ / ha LF	89	70
5642	dar. Maschinen u. Geräte	€ / ha LF	298	289
5641	dar. Betriebsvorrichtungen	€ / ha LF	83	77
5700	<b>Sonst. betriebl. Aufwand</b>	€ / ha LF	602	615
5710	dar. Unterhaltung	€ / ha LF	256	297
5715	dar. Gebäude u. baul. Anlagen	€ / ha LF	52	64
5720	dar. techn. Anl., Masch., Fuhrp.	€ / ha LF	204	230
5730	dar. Betriebsversicherung	€ / ha LF	96	106
5731	dar. betriebliche Unfallversicherung	€ / ha LF	26	31
5742	dar. Pachten	€ / ha LF	150	96
5765	Pachtpreis / ha Pachtfläche	€ / ha	236	148
5764	dar. zeitraumzugehörige Vorsteuer	€ / ha LF	0	0
5770	dar. zeitraumfremder Aufwand	€ / ha LF	27	14
<b>Unternehmensergebnis</b>				
6000	<b>Betriebsergebnis</b>	€ / ha LF	1.122	966
4000	Betriebliche Erträge	€ / ha LF	3.984	3.649
5000	Betriebliche Aufwendungen	€ / ha LF	2.862	2.683
7000	<b>Finanzergebnis</b>	€ / ha LF	-60	-36
7230	dar. Zinsaufwand	€ / ha LF	33	28
7800	Steuern vom Einkommen u. Ertrag	€ / ha LF	0	0
7900	Sonstige Steuern	€ / ha LF	17	11
7910	Unternehmensertrag	€ / ha LF	3.986	3.650
7920	Unternehmensaufwand vor Steuern	€ / ha LF	2.941	2.730
<b>Rentabilität</b>				
9000	Gewinn/Jahresübersch. vor Steuern	€ / Betrieb	209.344	136.745
9000	Gewinn/Jahresübersch. vor Steuern	€ / ha LF	1.045	919
9004	Ordentliches Ergebnis	€ / Betrieb	202.286	131.378
9004	Ordentliches Ergebnis	€ / ha LF	1.009	883
9006	Gewinn + Personalaufwand (ohne BUV)	€ / AK	77.010	64.658
9007	Ordentliches Ergeb. + Personalaufw. (o. BUV)	€ / AK	75.032	62.695
9008	Ordentliches Ergeb. + Personalaufw. (o. BUV)	€ / ha LF	1.336	1.152
9071	Betriebseinkommen	€ / ha LF	1.522	1.278
9073	Relative Faktorentlohnung	%	155,2	139,2
9103	Ordentliche Rentabilitätsrate	%	17,9	13,8
9120	Gesamtkapitalrentabilität	%	11,1	7,3
9131	Eigenkapitalrentabilität (ohne Boden)	%	21,6	15,7
<b>Liquidität / Stabilität</b>				
9601	Liquidität 1. Grades	%	248	158
9221	Cashflow I	€ / ha LF	1.529	1.399
9223	Cashflow III (zur Neufinanzierung verfügbar)	€ / ha LF	754	703
9240	Kapitaldienst	€ / ha LF	277	294
9231	Langfristige Kapitaldienstgrenze	€ / ha LF	689	463
9232	Mittelfristige Kapitaldienstgrenze	€ / ha LF	779	533
9233	Kurzfristige Kapitaldienstgrenze	€ / ha LF	1.183	946
9241	Ausschöpf. d. langfr. Kapitaldienstgr.	%	40	63
9242	Ausschöpf. d. mittelfr. Kapitaldienstgr.	%	36	55
9243	Ausschöpf. d. kurzfr. Kapitaldienstgr.	%	23	31
9270	Eigenkapitalquote	%	71	72
9230	Eigenkapitalveränderung	€ / ha LF	487	373
9239	Bereinigte Eigenkapitalveränderung	€ / ha LF	656	435
9238	Bereinigte Eigenkapitalveränderung	€ / AK	36.876	23.687
<b>Unternehmerfamilie</b>				
9502	Gesamteinkommen	€ / Betrieb	209.456	137.576
9503	Verfügbares Einkommen	€ / Betrieb	174.127	112.321
3210	Entnahmen Lebenshaltung	€ / Betrieb	27.320	36.897
3395	Nettoentnahmen	€ / nAK	66.255	43.017

# Personengesellschaften – Ackerbau/Futterbau (WG 2-3) – Spez. Milchviehbetriebe

Blatt 1

Kennzahl	Bezeichnung	Maßeinheit	Spez. Milchviehbetriebe	
			WG 2	WG 3
0001	Betriebe	Anzahl	11	16
<b>Faktorausstattung</b>				
1006	Wirtschaftliche Betriebsgröße	€ / ha LF	2.987	2.672
1030	Landw. genutzte Fläche (LF)	ha / Betrieb	355,8	168,3
1033	dar. zugepachtete LF (Netto)	ha / Betrieb	270,7	110,5
1150	Ackerfläche	% LF	73,9	73,0
1160	Dauergrünland	% LF	26,1	27,0
1056	Ertragsmesszahl	EMZ / a	43	29
1110	Arbeitskräfte insgesamt	AK / Betrieb	8,91	3,04
1113	dar. Familienarbeitskräfte	FAK / Betrieb	1,87	2,14
1120	Nicht entlohnte Arbeitskräfte	nAK / Betrieb	1,87	2,14
1114	AK-Besatz	AK / 100 ha LF	2,50	1,80
1130	Lohnansatz	€ / Betrieb	68.406	74.812
<b>Produktionsstruktur</b>				
1151	Ackerfläche (Anfang des Jahres)	ha AF / Betrieb	256,4	123,0
1210	dar. Getreide (ohne Körnermais)	% AF	45,1	52,4
1230	dar. Ölf Früchte, Hülsenfr., Faserpflanzen	% AF	11,8	12,5
1237	dar. Winterraps	% AF	11,1	10,2
1240	dar. Kartoffeln	% AF	0,0	0,0
1250	dar. Zuckerrüben	% AF	1,2	0,0
1271	dar. Silomais	% AF	29,0	16,4
1275	dar. sonst. Ackerfutter	% AF	9,4	13,6
1284	dar. nachwachs. Rohstoffe / Energiepflanzen	% AF	0,0	0,0
1300	Viehbesatz	VE / 100 ha LF	105,3	90,7
1330	dar. Rinder	VE / 100 ha LF	102,9	90,4
1335	dar. Milchkühe	VE / 100 ha LF	69,3	58,9
1336	dar. Mutter- und Ammenkühe	VE / 100 ha LF	0,1	0,1
1339	dar. Jung- und Mastvieh	VE / 100 ha LF	28,9	22,1
1350	dar. Schweine	VE / 100 ha LF	2,1	0,1
1351	dar. Mastschweine und Läufer	VE / 100 ha LF	2,1	0,1
1352	dar. Zuchtsauen	VE / 100 ha LF	0,0	0,0
1340	dar. Schafe	VE / 100 ha LF	0,0	0,0
1320	dar. Pferde	VE / 100 ha LF	0,3	0,1
1391	Rauhfuttermittelverzehr	GV / Betrieb	367,3	152,2
<b>Erträge, Leistungen, Preise</b>				
1411	Getreide (ohne Körnermais)	dt / ha	69	54
1420	dar. Weizen	dt / ha	73	60
1426	dar. Wintergerste	dt / ha	77	56
1427	dar. Sommergerste	dt / ha	58	48
1433	dar. Roggen	dt / ha	58	51
1434	dar. Triticale	dt / ha	47	63
1465	Raps	dt / ha	38	30
1472	Kartoffeln	dt / ha	145	167
1473	Zuckerrüben	dt / ha	626	
1631	Milchleistung (4 % Fett)	kg / Kuh	9.293	8.414
1632	Milchleistung (nat. Fettgehalt)	kg / Kuh	9.135	8.152
1612	Lebend geborene Ferkel	Ferkel / Sau		
1511	Getreideerlös insges.(netto; o. Körnermais)	€ / dt	28,18	28,85
1520	Weizenerlös (netto)	€ / dt	30,91	28,43
1526	Wintergersteerlös (netto)	€ / dt	24,72	23,88
1527	Sommergersteerlös (netto)	€ / dt	25,94	31,82
1533	Roggenerlös (netto)	€ / dt	30,55	26,85
1534	Triticaleerlös (netto)	€ / dt	26,34	24,50
1565	Rapselerlös (netto)	€ / dt	70,05	62,16
1572	Kartoffelerlös (netto)	€ / dt	56,15	7,01
1573	Zuckerrübenelerlös (netto)	€ / dt	3,93	
1731	Milcherlös (netto bei 4 % Fett)	€ / dt	52,15	50,67
1732	Milcherlös (netto bei nat. Fettgehalt)	€ / dt	53,05	52,31

Kenn- zahl	Bezeichnung	Maß- einheit	Spez. Milchviehbetriebe	
			WG 2	WG 3
0001	Betriebe	Anzahl	11	16
<b>Bilanz</b>				
2000	Summe Aktiva (Bilanzvermögen)	€ / Betrieb	2.899.046	1.346.531
2000	Summe Aktiva (Bilanzvermögen)	€ / ha LF	8.148	8.000
2100	Sachanlagen gesamt	€ / ha LF	5.561	5.944
2111	dar. Boden	€ / ha LF	1.574	2.812
2115	dar. Gebäude, baul. Anlagen	€ / ha LF	1.439	970
2120	dar. techn. Anlagen u. Maschinen	€ / ha LF	2.305	1.985
2130	dar. andere Anlagen insges.	€ / ha LF	12	144
2160	dar. Anlagen im Bau, Anzahlungen	€ / ha LF	220	12
2200	Finanzanlagen	€ / ha LF	36	22
2211	dar. Anteile an verbund. Untern.	€ / ha LF	6	0
2213	dar. Beteiligungen	€ / ha LF	25	21
2300	Tiervermögen	€ / ha LF	693	666
2320	dar. Rinder	€ / ha LF	683	665
2330	dar. Schweine	€ / ha LF	5	0
2400	Umlaufvermögen (ohne Tiere)	€ / ha LF	1.852	1.331
2410	dav. Vorräte	€ / ha LF	549	431
2412	dar. Feldinventar	€ / ha LF	322	345
2420	dav. Finanzumlaufvermögen	€ / ha LF	1.303	900
2431	dar. Forderungen aus Liefer. u. Leist.	€ / ha LF	373	163
2450	dar. Bank, Kasse	€ / ha LF	699	520
9041	Eigenkapital	€ / ha LF	5.055	5.544
3600	dar. Geschäftsguth., gez. Kapital	€ / ha LF	0	0
3140	Sonderposten gesamt	€ / ha LF	576	151
3400	Rückstellungen	€ / ha LF	59	62
3500	Verbindlichkeiten	€ / ha LF	2.746	2.308
3510	dar. geg. Kreditinstituten	€ / ha LF	2.337	1.934
3521	dar. aus Lieferungen u. Leistungen	€ / ha LF	306	273
9280	Anlagenintensität	%	61	61
9292	Fremdkapitaldeckung II	%	159	171
<b>Investitionen, Finanzierung</b>				
8300	Bruttoinvestitionen	€ / ha LF	1.083	860
8231	Zugang Boden	€ / ha LF	17	158
8232	Zugang Wirtschaftsgeb.u.baul. Anl.	€ / ha LF	0	18
8251	Zugang Anlagen im Bau, Anzahlung	€ / ha LF	768	10
8241	Zugang techn. Anlagen u. Masch.	€ / ha LF	264	502
2800	Veränderung Tiervermögen	€ / ha LF	-31	76
8400	Nettoinvestitionen	€ / ha LF	627	345
8401	Nettoinvestitionen	€ / AK	25.036	19.099
8404	Veränderung Sachanlageverm. (o. Boden)	%	17	4
9314	Nettoverbindlichkeiten	€ / ha LF	1.443	1.408
9315	Veränd. Nettoverbindlichkeiten	€ / ha LF	170	-13
9318	Tilg. von Verbindlichkeiten gesamt	€ / ha LF	297	257
2920	Veränd. Finanzumlaufvermögen	€ / ha LF	431	108
3822	Veränderung Sonder-AfA	€ / ha LF	0	0

Kenn- zahl	Bezeichnung	Maß- einheit	Spez. Milchviehbetriebe	
			WG 2	WG 3
0001	Betriebe	Anzahl	11	16
<b>Gewinn- und Verlustrechnung</b>				
<b>Ertrag</b>				
4010	<b>Umsatzerlöse</b>	€ / ha LF	4.861	3.326
4100	dar. landwirtschaftl. Pflanzenprod.	€ / ha LF	834	455
4112	dar. Getreide (ohne Körnermais)	€ / ha LF	432	300
4120	dar. Ölfr., Hülsenfr., Faserpfl.	€ / ha LF	215	140
4130	dar. Kartoffeln	€ / ha LF	3	0
4140	dar. Zuckerrüben	€ / ha LF	21	0
4173	dar. nachwachs. Rohstoffe / Energiepfl.	€ / ha LF	0	0
4200	dar. Tierproduktion	€ / ha LF	3.697	2.755
4220	dar. Rinder	€ / ha LF	358	250
4230	dar. Milch	€ / ha LF	3.295	2.494
4240	dar. Schweine	€ / ha LF	39	0
4260	dar. Geflügel, Eier	€ / ha LF	0	8
4300	dar. Obst, Weinbau	€ / ha LF	0	0
4360	dar. Nebenbetr., Handel, Dienstleist.	€ / ha LF	327	110
4378	dar. Mieten u. Pachten	€ / ha LF	29	17
4385	dar. Biogas, Strom, erneuerbare Energien	€ / ha LF	255	39
4368	dar. Lohnarbeit, Masch.miete	€ / ha LF	22	18
4400	<b>Bestandsveränderungen</b>	€ / ha LF	-13	78
4500	<b>Sonst. betr. Erträge</b>	€ / ha LF	392	483
4510	dar. Zulagen u. Zuschüsse	€ / ha LF	295	375
4660	dar. betriebsbezogene Zahlungen	€ / ha LF	251	322
4670	dar. EU-Direktzahlungen	€ / ha LF	246	257
4671	dav. Basisprämie	€ / ha LF	161	166
4672	dav. Greening-Prämie	€ / ha LF	77	79
4673	dav. Umverteilungsprämie	€ / ha LF	7	12
4674	dav. Förderung für Junglandwirte	€ / ha LF	1	1
4680	dar. Ausgleichszulage	€ / ha LF	1	40
4690	dar. für umweltger. Agrarprod.	€ / ha LF	4	24
4698	dar. sonstige Zuschüsse	€ / ha LF	0	0
4520	dar. aufwandsbezogene Zahlungen	€ / ha LF	40	51
4560	dar. Agrardieselerstattung	€ / ha LF	36	32
4550	dar. Investitionszuschüsse	€ / ha LF	0	18
4900	dar. zeitraumfremde Erträge	€ / ha LF	19	52
<b>Aufwand</b>				
5100	<b>Materialaufwand</b>	€ / ha LF	2.139	1.526
5110	dar. Pflanzenproduktion	€ / ha LF	435	419
5111	dar. Saat- u. Pflanzgut	€ / ha LF	114	92
5112	dar. Düngemittel	€ / ha LF	175	211
5113	dar. Pflanzenschutz	€ / ha LF	77	71
5210	dar. Tierproduktion	€ / ha LF	1.072	656
5211	dar. Tierzukauf	€ / ha LF	16	40
5280	dar. Futtermittelzukauf	€ / ha LF	835	429
5292	dar. Tierarzt	€ / ha LF	95	62
5293	dar. Besamung	€ / ha LF	32	33
5294	dar. sonst. bezogene Leist. Tierprod.	€ / ha LF	48	50
5330	dar. Nebenbetr., Handel, Dienstleist.	€ / ha LF	7	10
5350	dar. sonst. Materialaufwand	€ / ha LF	623	441
5352	dar. Heizmat., Strom	€ / ha LF	111	71
5354	dar. Wasser, Abwasser	€ / ha LF	13	19
5355	dar. Treib- u. Schmierstoffe	€ / ha LF	274	244
5357	dar. Lohnarbeit, Masch.miete	€ / ha LF	214	101

Kenn- zahl	Bezeichnung	Maß- einheit	Spez. Milchviehbetriebe	
			WG 2	WG 3
0001	Betriebe	Anzahl	11	16
<b>Aufwand</b>				
5500	<b>Personalaufwand (ohne BUV)</b>	€ / ha LF	727	172
5501	Personalaufwand (ohne BUV)	€ / eAK	36.741	32.160
5600	<b>Betriebswirtschaftliche AfA</b>	€ / ha LF	452	480
5636	dar. Wirtschaftsgeb. u. baul. Anl.	€ / ha LF	86	67
5642	dar. Maschinen u. Geräte	€ / ha LF	206	268
5641	dar. Betriebsvorrichtungen	€ / ha LF	151	78
5700	<b>Sonst. betriebl. Aufwand</b>	€ / ha LF	791	622
5710	dar. Unterhaltung	€ / ha LF	431	303
5715	dar. Gebäude u. baul. Anlagen	€ / ha LF	193	56
5720	dar. techn. Anl., Masch., Fuhrp.	€ / ha LF	238	246
5730	dar. Betriebsversicherung	€ / ha LF	97	106
5731	dar. betriebliche Unfallversicherung	€ / ha LF	26	31
5742	dar. Pachten	€ / ha LF	170	95
5765	Pachtpreis / ha Pachtfläche	€ / ha	224	144
5764	dar. zeitraumzugehörige Vorsteuer	€ / ha LF	7	0
5770	dar. zeitraumfremder Aufwand	€ / ha LF	1	10
<b>Unternehmensergebnis</b>				
6000	<b>Betriebsergebnis</b>	€ / ha LF	1.130	1.086
4000	Betriebliche Erträge	€ / ha LF	5.240	3.887
5000	Betriebliche Aufwendungen	€ / ha LF	4.110	2.801
7000	<b>Finanzergebnis</b>	€ / ha LF	-53	-49
7230	dar. Zinsaufwand	€ / ha LF	55	41
7800	Steuern vom Einkommen u. Ertrag	€ / ha LF	0	0
7900	Sonstige Steuern	€ / ha LF	9	11
7910	Unternehmensertrag	€ / ha LF	5.241	3.887
7920	Unternehmensaufwand vor Steuern	€ / ha LF	4.174	2.862
<b>Rentabilität</b>				
9000	Gewinn/Jahresübersch. vor Steuern	€ / Betrieb	379.725	172.552
9000	Gewinn/Jahresübersch. vor Steuern	€ / ha LF	1.067	1.025
9004	Ordentliches Ergebnis	€ / Betrieb	371.793	166.340
9004	Ordentliches Ergebnis	€ / ha LF	1.045	988
9006	Gewinn + Personalaufwand (ohne BUV)	€ / AK	71.662	66.336
9007	Ordentliches Ergeb. + Personalaufw. (o. BUV)	€ / AK	70.772	64.291
9008	Ordentliches Ergeb. + Personalaufw. (o. BUV)	€ / ha LF	1.772	1.160
9071	Betriebseinkommen	€ / ha LF	2.004	1.317
9073	Relative Faktorentlohnung	%	152,0	143,5
9103	Ordentliche Rentabilitätsrate	%	16,3	14,0
9120	Gesamtkapitalrentabilität	%	11,1	7,3
9131	Eigenkapitalrentabilität (ohne Boden)	%	22,7	17,7
<b>Liquidität / Stabilität</b>				
9601	Liquidität 1. Grades	%	161	174
9221	Cashflow I	€ / ha LF	1.432	1.425
9223	Cashflow III (zur Neufinanzierung verfügbar)	€ / ha LF	789	739
9240	Kapitaldienst	€ / ha LF	351	298
9231	Langfristige Kapitaldienstgrenze	€ / ha LF	905	808
9232	Mittelfristige Kapitaldienstgrenze	€ / ha LF	991	875
9233	Kurzfristige Kapitaldienstgrenze	€ / ha LF	1.357	1.288
9241	Ausschöpf. d. langfr. Kapitaldienstgr.	%	39	37
9242	Ausschöpf. d. mittelfr. Kapitaldienstgr.	%	35	34
9243	Ausschöpf. d. kurzfr. Kapitaldienstgr.	%	26	23
9270	Eigenkapitalquote	%	62	69
9230	Eigenkapitalveränderung	€ / ha LF	507	361
9239	Bereinigte Eigenkapitalveränderung	€ / ha LF	850	767
9238	Bereinigte Eigenkapitalveränderung	€ / AK	33.949	42.527
<b>Unternehmerfamilie</b>				
9502	Gesamteinkommen	€ / Betrieb	379.751	172.768
9503	Verfügbares Einkommen	€ / Betrieb	365.149	148.508
3210	Entnahmen Lebenshaltung	€ / Betrieb	90.392	23.850
3395	Nettoentnahmen	€ / nAK	67.197	34.959

# Futterbau/Verbund (WG 2-3) – Gemeinsame Gruppe spezialisierter Milchvieh- und Milchviehverbundbetriebe

Blatt 1

Kennzahl	Bezeichnung	Maßeinheit	Spez. Milchvieh- und Milchviehverbundbetriebe		
			Alle	WG 2	WG 3
0001	Betriebe	Anzahl	29	11	18
<b>Faktorausstattung</b>					
1006	Wirtschaftliche Betriebsgröße	€ / ha LF	2.665	2.987	2.337
1030	Landw. genutzte Fläche (LF)	ha / Betrieb	267,7	355,8	213,8
1033	dar. zugepachtete LF (Netto)	ha / Betrieb	193,2	270,7	145,9
1150	Ackerfläche	% LF	74,1	73,9	74,2
1160	Dauergrünland	% LF	25,9	26,1	25,8
1056	Ertragsmesszahl	EMZ / a	35	43	28
1110	Arbeitskräfte insgesamt	AK / Betrieb	5,90	8,91	4,06
1113	dar. Familienarbeitskräfte	FAK / Betrieb	2,08	1,87	2,21
1120	Nicht entlohnte Arbeitskräfte	nAK / Betrieb	2,08	1,87	2,21
1114	AK-Besatz	AK / 100 ha LF	2,20	2,50	1,90
1130	Lohnansatz	€ / Betrieb	73.885	68.406	77.234
<b>Produktionsstruktur</b>					
1151	Ackerfläche (Anfang des Jahres)	ha AF / Betrieb	192,7	256,4	153,8
1210	dar. Getreide (ohne Körnermais)	% AF	51,2	45,1	57,5
1230	dar. Ölfrüchte, Hülsenfr., Faserpflanzen	% AF	13,0	11,8	14,2
1237	dar. Winterraps	% AF	11,4	11,1	11,7
1240	dar. Kartoffeln	% AF	0,1	0,0	0,2
1250	dar. Zuckerrüben	% AF	0,6	1,2	0,0
1271	dar. Silomais	% AF	21,6	29,0	14,1
1275	dar. sonst. Ackerfutter	% AF	9,8	9,4	10,1
1284	dar. nachwachs. Rohstoffe / Energiepflanzen	% AF	0,0	0,0	0,0
1300	Viehbesatz	VE / 100 ha LF	91,0	105,3	76,4
1330	dar. Rinder	VE / 100 ha LF	89,6	102,9	76,1
1335	dar. Milchkühe	VE / 100 ha LF	58,5	69,3	47,4
1336	dar. Mutter- und Ammenkühe	VE / 100 ha LF	1,0	0,1	1,8
1339	dar. Jung- und Mastvieh	VE / 100 ha LF	24,0	28,9	19,0
1350	dar. Schweine	VE / 100 ha LF	1,1	2,1	0,1
1351	dar. Mastschweine und Läufer	VE / 100 ha LF	1,1	2,1	0,1
1352	dar. Zuchtsauen	VE / 100 ha LF	0,0	0,0	0,0
1340	dar. Schafe	VE / 100 ha LF	0,0	0,0	0,1
1320	dar. Pferde	VE / 100 ha LF	0,2	0,3	0,1
1391	Rauhfuttermittelverzehr	GV / Betrieb	240,4	367,3	162,9
<b>Erträge, Leistungen, Preise</b>					
1411	Getreide (ohne Körnermais)	dt / ha	61	69	55
1420	dar. Weizen	dt / ha	68	73	63
1426	dar. Wintergerste	dt / ha	72	77	65
1427	dar. Sommergerste	dt / ha	44	58	41
1433	dar. Roggen	dt / ha	55	58	51
1434	dar. Triticale	dt / ha	55	47	63
1465	Raps	dt / ha	32	38	26
1472	Kartoffeln	dt / ha	224	145	243
1473	Zuckerrüben	dt / ha	626	626	
1631	Milchleistung (4 % Fett)	kg / Kuh	8.989	9.293	8.538
1632	Milchleistung (nat. Fettgehalt)	kg / Kuh	8.808	9.135	8.323
1612	Lebend geborene Ferkel	Ferkel / Sau			
1511	Getreideerlös insges. (netto; o. Körnermais)	€ / dt	28,26	28,18	28,36
1520	Weizenerlös (netto)	€ / dt	29,09	30,91	27,08
1526	Wintergersteerlös (netto)	€ / dt	24,62	24,72	24,38
1527	Sommergersteerlös (netto)	€ / dt	31,05	25,94	32,61
1533	Roggenerlös (netto)	€ / dt	30,20	30,55	26,85
1534	Triticaleerlös (netto)	€ / dt	26,05	26,34	25,30
1565	Rapselerlös (netto)	€ / dt	66,12	70,05	60,58
1572	Kartoffelerlös (netto)	€ / dt	30,72	56,15	26,89
1573	Zuckerrübenelerlös (netto)	€ / dt	3,93	3,93	
1731	Milcherlös (netto bei 4 % Fett)	€ / dt	51,85	52,15	51,37
1732	Milcherlös (netto bei nat. Fettgehalt)	€ / dt	52,92	53,05	52,71

Kennzahl	Bezeichnung	Maßeinheit	Spez. Milchvieh- und Milchviehverbundbetriebe		
			Alle	WG 2	WG 3
0001	Betriebe	Anzahl	29	11	18
<b>Bilanz</b>					
2000	Summe Aktiva (Bilanzvermögen)	€/ Betrieb	2.049.904	2.899.046	1.530.984
2000	Summe Aktiva (Bilanzvermögen)	€/ ha LF	7.658	8.148	7.160
2100	Sachanlagen gesamt	€/ ha LF	5.381	5.561	5.198
2111	dar. Boden	€/ ha LF	2.114	1.574	2.662
2115	dar. Gebäude, baul. Anlagen	€/ ha LF	1.102	1.439	759
2120	dar. techn. Anlagen u. Maschinen	€/ ha LF	1.968	2.305	1.625
2130	dar. andere Anlagen insges.	€/ ha LF	65	12	118
2160	dar. Anlagen im Bau, Anzahlungen	€/ ha LF	120	220	18
2200	Finanzanlagen	€/ ha LF	32	36	29
2211	dar. Anteile an verbund. Untern.	€/ ha LF	3	6	0
2213	dar. Beteiligungen	€/ ha LF	20	25	15
2300	Tiervermögen	€/ ha LF	622	693	549
2320	dar. Rinder	€/ ha LF	616	683	547
2330	dar. Schweine	€/ ha LF	3	5	0
2400	Umlaufvermögen (ohne Tiere)	€/ ha LF	1.607	1.852	1.359
2410	dav. Vorräte	€/ ha LF	492	549	434
2412	dar. Feldinventar	€/ ha LF	344	322	367
2420	dav. Finanzumlaufvermögen	€/ ha LF	1.115	1.303	925
2431	dar. Forderungen aus Liefer. u. Leist.	€/ ha LF	270	373	166
2450	dar. Bank, Kasse	€/ ha LF	652	699	604
9041	Eigenkapital	€/ ha LF	5.111	5.055	5.168
3600	dar. Geschäftsguth., gez. Kapital	€/ ha LF	0	0	0
3140	Sonderposten gesamt	€/ ha LF	351	576	122
3400	Rückstellungen	€/ ha LF	53	59	47
3500	Verbindlichkeiten	€/ ha LF	2.314	2.746	1.876
3510	dar. geg. Kreditinstituten	€/ ha LF	1.856	2.337	1.367
3521	dar. aus Lieferungen u. Leistungen	€/ ha LF	283	306	260
9280	Anlagenintensität	%	60	61	57
9292	Fremdkapitaldeckung II	%	170	159	187
<b>Investitionen, Finanzierung</b>					
8300	Bruttoinvestitionen	€/ ha LF	861	1.083	636
8231	Zugang Boden	€/ ha LF	64	17	112
8232	Zugang Wirtschaftsgeb.u.baul. Anl.	€/ ha LF	6	0	13
8251	Zugang Anlagen im Bau, Anzahlung	€/ ha LF	391	768	7
8241	Zugang techn. Anlagen u. Masch.	€/ ha LF	325	264	387
2800	Veränderung Tiervermögen	€/ ha LF	3	-31	38
8400	Nettoinvestitionen	€/ ha LF	404	627	178
8401	Nettoinvestitionen	€/ AK	18.349	25.036	9.375
8404	Veränderung Sachanlageverm. (o. Boden)	%	10	17	1
9314	Nettoverbindlichkeiten	€/ ha LF	1.199	1.443	951
9315	Veränd. Nettoverbindlichkeiten	€/ ha LF	-3	170	-180
9318	Tilg. von Verbindlichkeiten gesamt	€/ ha LF	244	297	190
2920	Veränd. Finanzumlaufvermögen	€/ ha LF	328	431	223
3822	Veränderung Sonder-AfA	€/ ha LF	0	0	0



Kennzahl	Bezeichnung	Maßeinheit	Spez. Milchvieh- und Milchviehverbundbetriebe		
			Alle	WG 2	WG 3
0001	Betriebe	Anzahl	29	11	18
<b>Gewinn- und Verlustrechnung</b>					
<b>Ertrag</b>					
4010	<b>Umsatzerlöse</b>	€ / ha LF	3.983	4.861	3.091
4100	dar. landwirtschaftl. Pflanzenprod.	€ / ha LF	694	834	551
4112	dar. Getreide (ohne Körnermais)	€ / ha LF	412	432	392
4120	dar. Ölf., Hülsenfr., Faserpfl.	€ / ha LF	175	215	134
4130	dar. Kartoffeln	€ / ha LF	5	3	8
4140	dar. Zuckerrüben	€ / ha LF	11	21	0
4173	dar. nachwachs. Rohstoffe / Energiepfl.	€ / ha LF	0	0	0
4200	dar. Tierproduktion	€ / ha LF	3.012	3.697	2.315
4220	dar. Rinder	€ / ha LF	299	358	239
4230	dar. Milch	€ / ha LF	2.686	3.295	2.067
4240	dar. Schweine	€ / ha LF	20	39	0
4260	dar. Geflügel, Eier	€ / ha LF	3	0	6
4300	dar. Obst, Weinbau	€ / ha LF	0	0	0
4360	dar. Nebenbetr., Handel, Dienstleist.	€ / ha LF	274	327	220
4378	dar. Mieten u. Pachten	€ / ha LF	21	29	13
4385	dar. Biogas, Strom, erneuerbare Energien	€ / ha LF	207	255	158
4368	dar. Lohnarbeit, Masch.miete	€ / ha LF	23	22	24
4400	<b>Bestandsveränderungen</b>	€ / ha LF	20	-13	54
4500	<b>Sonst. betr. Erträge</b>	€ / ha LF	474	392	558
4510	dar. Zulagen u. Zuschüsse	€ / ha LF	332	295	370
4660	dar. betriebsbezogene Zahlungen	€ / ha LF	288	251	326
4670	dar. EU-Direktzahlungen	€ / ha LF	250	246	255
4671	dav. Basisprämie	€ / ha LF	163	161	166
4672	dav. Greening-Prämie	€ / ha LF	78	77	79
4673	dav. Umverteilungsprämie	€ / ha LF	8	7	9
4674	dav. Förderung für Junglandwirte	€ / ha LF	1	1	1
4680	dar. Ausgleichszulage	€ / ha LF	22	1	45
4690	dar. für umweltger. Agrarprod.	€ / ha LF	15	4	25
4698	dar. sonstige Zuschüsse	€ / ha LF	0	0	1
4520	dar. aufwandsbezogene Zahlungen	€ / ha LF	42	40	43
4560	dar. Agrardieselerstattung	€ / ha LF	33	36	30
4550	dar. Investitionszuschüsse	€ / ha LF	6	0	13
4900	dar. zeitraumfremde Erträge	€ / ha LF	34	19	50
<b>Aufwand</b>					
5100	<b>Materialaufwand</b>	€ / ha LF	1.793	2.139	1.441
5110	dar. Pflanzenproduktion	€ / ha LF	459	435	482
5111	dar. Saat- u. Pflanzgut	€ / ha LF	100	114	86
5112	dar. Düngemittel	€ / ha LF	204	175	234
5113	dar. Pflanzenschutz	€ / ha LF	82	77	87
5210	dar. Tierproduktion	€ / ha LF	817	1.072	557
5211	dar. Tierzukauf	€ / ha LF	22	16	29
5280	dar. Futtermittelzukauf	€ / ha LF	604	835	369
5292	dar. Tierarzt	€ / ha LF	75	95	54
5293	dar. Besamung	€ / ha LF	29	32	25
5294	dar. sonst. bezogene Leist. Tierprod.	€ / ha LF	47	48	45
5330	dar. Nebenbetr., Handel, Dienstleist.	€ / ha LF	10	7	13
5350	dar. sonst. Materialaufwand	€ / ha LF	507	623	389
5352	dar. Heizmat., Strom	€ / ha LF	91	111	70
5354	dar. Wasser, Abwasser	€ / ha LF	14	13	16
5355	dar. Treib- u. Schmierstoffe	€ / ha LF	251	274	227
5357	dar. Lohnarbeit, Masch.miete	€ / ha LF	143	214	71

Kennzahl	Bezeichnung	Maßeinheit	Spez. Milchvieh- und Milchviehverbundbetriebe		
			Alle	WG 2	WG 3
0001	Betriebe	Anzahl	29	11	18
<b>Aufwand</b>					
5500	<b>Personalaufwand (ohne BUV)</b>	€ / ha LF	513	727	295
5501	Personalaufwand (ohne BUV)	€ / eAK	35.963	36.741	34.152
5600	<b>Betriebswirtschaftliche AfA</b>	€ / ha LF	434	452	415
5636	dar. Wirtschaftsgeb. u. baul. Anl.	€ / ha LF	72	86	57
5642	dar. Maschinen u. Geräte	€ / ha LF	224	206	242
5641	dar. Betriebsvorrichtungen	€ / ha LF	103	151	55
5700	<b>Sonst. betriebl. Aufwand</b>	€ / ha LF	701	791	610
5710	dar. Unterhaltung	€ / ha LF	352	431	272
5715	dar. Gebäude u. baul. Anlagen	€ / ha LF	117	193	40
5720	dar. techn. Anl., Masch., Fuhrp.	€ / ha LF	234	238	230
5730	dar. Betriebsversicherung	€ / ha LF	97	97	98
5731	dar. betriebliche Unfallversicherung	€ / ha LF	27	26	28
5742	dar. Pachten	€ / ha LF	144	170	118
5765	Pachtpreis / ha Pachtfläche	€ / ha	232	224	246
5764	dar. zeitraumzugehörige Vorsteuer	€ / ha LF	4	7	0
5770	dar. zeitraumfremder Aufwand	€ / ha LF	13	1	26
<b>Unternehmensergebnis</b>					
6000	<b>Betriebsergebnis</b>	€ / ha LF	1.036	1.130	941
4000	Betriebliche Erträge	€ / ha LF	4.478	5.240	3.702
5000	Betriebliche Aufwendungen	€ / ha LF	3.441	4.110	2.761
7000	<b>Finanzergebnis</b>	€ / ha LF	-45	-53	-37
7230	dar. Zinsaufwand	€ / ha LF	43	55	31
7800	Steuern vom Einkommen u. Ertrag	€ / ha LF	0	0	0
7900	Sonstige Steuern	€ / ha LF	10	9	11
7910	Unternehmensertrag	€ / ha LF	4.478	5.241	3.703
7920	Unternehmensaufwand vor Steuern	€ / ha LF	3.497	4.174	2.810
<b>Rentabilität</b>					
9000	Gewinn/Jahresübersch. vor Steuern	€ / Betrieb	262.513	379.725	190.884
9000	Gewinn/Jahresübersch. vor Steuern	€ / ha LF	981	1.067	893
9004	Ordentliches Ergebnis	€ / Betrieb	256.799	371.793	186.524
9004	Ordentliches Ergebnis	€ / ha LF	959	1.045	872
9006	Gewinn + Personalaufwand (ohne BUV)	€ / AK	67.789	71.662	62.592
9007	Ordentliches Ergeb. + Personalaufw. (o. BUV)	€ / AK	66.820	70.772	61.518
9008	Ordentliches Ergeb. + Personalaufw. (o. BUV)	€ / ha LF	1.472	1.772	1.167
9071	Betriebseinkommen	€ / ha LF	1.675	2.004	1.340
9073	Relative Faktorentlohnung	%	147,4	152,0	140,8
9103	Ordentliche Rentabilitätsrate	%	15,3	16,3	13,8
9120	Gesamtkapitalrentabilität	%	9,5	11,1	7,6
9131	Eigenkapitalrentabilität (ohne Boden)	%	21,0	22,7	18,5
<b>Liquidität / Stabilität</b>					
9601	Liquidität 1. Grades	%	182	161	217
9221	Cashflow I	€ / ha LF	1.353	1.432	1.271
9223	Cashflow III (zur Neufinanzierung verfügbar)	€ / ha LF	785	789	781
9240	Kapitaldienst	€ / ha LF	287	351	221
9231	Langfristige Kapitaldienstgrenze	€ / ha LF	828	905	749
9232	Mittelfristige Kapitaldienstgrenze	€ / ha LF	899	991	806
9233	Kurzfristige Kapitaldienstgrenze	€ / ha LF	1.261	1.357	1.164
9241	Ausschöpf. d. langfr. Kapitaldienstgr.	%	35	39	30
9242	Ausschöpf. d. mittelfr. Kapitaldienstgr.	%	32	35	27
9243	Ausschöpf. d. kurzfr. Kapitaldienstgr.	%	23	26	19
9270	Eigenkapitalquote	%	67	62	72
9230	Eigenkapitalveränderung	€ / ha LF	436	507	363
9239	Bereinigte Eigenkapitalveränderung	€ / ha LF	785	850	718
9238	Bereinigte Eigenkapitalveränderung	€ / AK	35.610	33.949	37.838
<b>Unternehmerfamilie</b>					
9502	Gesamteinkommen	€ / Betrieb	262.642	379.751	191.076
9503	Verfügbares Einkommen	€ / Betrieb	243.046	365.149	168.428
3210	Entnahmen Lebenshaltung	€ / Betrieb	47.600	90.392	21.449
3395	Nettoentnahmen	€ / nAK	42.707	67.197	30.066

# Juristische Personen – Ackerbau (WG 1-3) – Gesamt

Blatt 1

Kenn- zahl	Bezeichnung	Maß- einheit	Ackerbaubetriebe		
			WG1	WG 2	WG 3
0001	Betriebe	Anzahl	5	15	6
<b>Faktorausstattung</b>					
1006	Wirtschaftliche Betriebsgröße	€ / ha LF	1.053	1.324	909
1030	Landw. genutzte Fläche (LF)	ha / Betrieb	1.284,2	1.298,5	964,2
1033	dar. zugepachtete LF (Netto)	ha / Betrieb	881,3	947,7	773,0
1150	Ackerfläche	% LF	94,2	85,7	72,0
1160	Dauergrünland	% LF	5,7	14,2	27,4
1056	Ertragsmesszahl	EMZ / a	30	50	32
1110	Arbeitskräfte insgesamt	AK / Betrieb	12,15	17,50	9,29
1114	AK-Besatz	AK / 100 ha LF	0,95	1,35	0,96
<b>Produktionsstruktur</b>					
1151	Ackerfläche (Anfang des Jahres)	ha AF / Betrieb	1.175,1	1.094,2	681,0
1210	dar. Getreide (ohne Körnermais)	% AF	47,0	51,7	62,8
1230	dar. Ölfrüchte, Hülsenfr., Faserpflanzen	% AF	16,9	20,8	19,9
1237	dar. Winterraps	% AF	11,8	17,7	14,7
1240	dar. Kartoffeln	% AF	0,1	2,9	0,0
1250	dar. Zuckerrüben	% AF	1,3	2,2	0,0
1271	dar. Silomais	% AF	12,8	8,0	4,7
1275	dar. sonst. Ackerfutter	% AF	3,5	3,6	4,3
1284	dar. nachwachs. Rohstoffe / Energiepflanzen	% AF	1,9	1,1	0,0
1300	Viehbesatz	VE / 100 ha LF	12,3	20,4	18,0
1330	dar. Rinder	VE / 100 ha LF	6,1	15,2	18,0
1335	dar. Milchkühe	VE / 100 ha LF	3,4	5,4	2,5
1336	dar. Mutter- und Ammenkühe	VE / 100 ha LF	0,5	1,7	8,0
1339	dar. Jung- und Mastvieh	VE / 100 ha LF	2,0	6,6	6,0
1350	dar. Schweine	VE / 100 ha LF	6,3	5,1	0,0
1351	dar. Mastschweine und Läufer	VE / 100 ha LF	5,6	2,7	0,0
1352	dar. Zuchtsauen	VE / 100 ha LF	0,0	0,3	0,0
1340	dar. Schafe	VE / 100 ha LF	0,0	0,0	0,0
1320	dar. Pferde	VE / 100 ha LF	0,0	0,0	0,0
1391	Rauhfutterverzehr	GV / Betrieb	77,8	197,5	173,6
<b>Erträge, Leistungen, Preise</b>					
1411	Getreide (ohne Körnermais)	dt / ha	50	74	48
1420	dar. Weizen	dt / ha	59	77	49
1426	dar. Wintergerste	dt / ha	61	79	73
1427	dar. Sommergerste	dt / ha		45	35
1433	dar. Roggen	dt / ha	34	76	45
1434	dar. Triticale	dt / ha	40	75	36
1465	Raps	dt / ha	26	39	34
1472	Kartoffeln	dt / ha	177	357	
1473	Zuckerrüben	dt / ha	513	736	
1631	Milchleistung (4 % Fett)	kg / Kuh	9.107	9.629	8.907
1632	Milchleistung (nat. Fettgehalt)	kg / Kuh	8.864	9.551	8.079
1612	Lebend geborene Ferkel	Ferkel / Sau		28	
1511	Getreideerlös insges.(netto; o. Körnermais)	€ / dt	27,11	28,07	28,28
1520	Weizenerlös (netto)	€ / dt	30,68	29,08	31,21
1526	Wintergersteerlös (netto)	€ / dt	24,80	24,63	25,21
1527	Sommergersteerlös (netto)	€ / dt		33,43	37,00
1533	Roggenerlös (netto)	€ / dt	23,24	35,11	29,75
1534	Triticaleerlös (netto)	€ / dt	25,29	26,50	30,13
1565	Rapselerlös (netto)	€ / dt	62,62	61,48	64,56
1572	Kartoffelerlös (netto)	€ / dt	31,94	24,41	
1573	Zuckerrübenerlös (netto)	€ / dt	3,30	4,72	
1731	Milcherlös (netto bei 4 % Fett)	€ / dt	52,57	52,33	49,53
1732	Milcherlös (netto bei nat. Fettgehalt)	€ / dt	54,02	52,73	54,60

Kennzahl	Bezeichnung	Maßeinheit	Ackerbaubetriebe		
			WG1	WG 2	WG 3
0001	Betriebe	Anzahl	5	15	6
<b>Bilanz</b>					
2000	Summe Aktiva (Bilanzvermögen)	€ / Betrieb	5.357.134	8.172.490	3.781.586
2000	Summe Aktiva (Bilanzvermögen)	€ / ha LF	4.172	6.294	3.922
2100	Sachanlagen gesamt	€ / ha LF	2.620	4.004	2.442
2111	dar. Boden	€ / ha LF	1.733	2.326	1.373
2115	dar. Gebäude, baul. Anlagen	€ / ha LF	205	489	325
2120	dar. techn. Anlagen u. Maschinen	€ / ha LF	572	860	643
2130	dar. andere Anlagen insges.	€ / ha LF	58	108	19
2160	dar. Anlagen im Bau, Anzahlungen	€ / ha LF	44	210	55
2200	Finanzanlagen	€ / ha LF	127	448	214
2211	dar. Anteile an verbund. Untern.	€ / ha LF	63	68	86
2213	dar. Beteiligungen	€ / ha LF	46	105	9
2300	Tiervermögen	€ / ha LF	44	110	120
2320	dar. Rinder	€ / ha LF	43	110	120
2330	dar. Schweine	€ / ha LF	1	0	0
2400	Umlaufvermögen (ohne Tiere)	€ / ha LF	1.376	1.678	1.140
2410	dav. Vorräte	€ / ha LF	511	702	523
2412	dar. Feldinventar	€ / ha LF	219	327	143
2420	dav. Finanzumlaufvermögen	€ / ha LF	866	976	617
2431	dar. Forderungen aus Liefer. u. Leist.	€ / ha LF	137	148	116
2450	dar. Bank, Kasse	€ / ha LF	654	506	219
9041	Eigenkapital	€ / ha LF	3.102	4.078	1.968
3600	dar. Geschäftsguth., gez. Kapital	€ / ha LF	174	319	97
3140	Sonderposten gesamt	€ / ha LF	29	211	10
3400	Rückstellungen	€ / ha LF	60	212	91
3500	Verbindlichkeiten	€ / ha LF	988	1.848	1.790
3510	dar. geg. Kreditinstituten	€ / ha LF	558	1.290	1.198
3521	dar. aus Lieferungen u. Leistungen	€ / ha LF	210	143	148
9280	Anlagenintensität	%	42	53	50
9292	Fremdkapitaldeckung II	%	204	145	111
<b>Investitionen, Finanzierung</b>					
8300	Bruttoinvestitionen	€ / ha LF	238	557	215
8231	Zugang Boden	€ / ha LF	96	59	52
8232	Zugang Wirtschaftsgeb.u.baul. Anl.	€ / ha LF	2	3	15
8251	Zugang Anlagen im Bau, Anzahlung	€ / ha LF	25	228	47
8241	Zugang techn. Anlagen u. Masch.	€ / ha LF	86	161	55
2800	Veränderung Tiervermögen	€ / ha LF	-12	-21	8
8400	Nettoinvestitionen	€ / ha LF	11	282	-9
8401	Nettoinvestitionen	€ / AK	1.181	20.910	-905
8404	Veränderung Sachanlageverm. (o. Boden)	%	-9	9	0
9314	Nettoverbindlichkeiten	€ / ha LF	122	872	1.173
9315	Veränd. Nettoverbindlichkeiten	€ / ha LF	-238	23	-150
9317	Tilg. lang- u. mittelfr. Verbindlk. geg. Kreditinst.	€ / ha LF	115	107	316
9318	Tilg. von Verbindlichkeiten gesamt	€ / ha LF	127	254	364
2920	Veränd. Finanzumlaufvermögen	€ / ha LF	120	128	-29
3822	Veränderung Sonder-AfA	€ / ha LF	0	0	0

Kenn- zahl	Bezeichnung	Maß- einheit	Ackerbaubetriebe		
			WG1	WG 2	WG 3
0001	Betriebe	Anzahl	5	15	6
<b>Gewinn- und Verlustrechnung</b>					
<b>Ertrag</b>					
4010	<b>Umsatzerlöse</b>	€ / ha LF	1.513	2.455	1.317
4100	dar. landwirtschaftl. Pflanzenprod.	€ / ha LF	934	1.602	934
4112	dar. Getreide (ohne Körnermais)	€ / ha LF	578	808	508
4120	dar. Ölf., Hülsenfr., Faserpfl.	€ / ha LF	218	353	241
4130	dar. Kartoffeln	€ / ha LF	6	229	0
4140	dar. Zuckerrüben	€ / ha LF	19	65	0
4173	dar. nachwachs. Rohstoffe / Energiepfl.	€ / ha LF	5	8	0
4200	dar. Tierproduktion	€ / ha LF	249	432	227
4220	dar. Rinder	€ / ha LF	31	117	71
4230	dar. Milch	€ / ha LF	163	255	110
4240	dar. Schweine	€ / ha LF	52	57	0
4260	dar. Geflügel, Eier	€ / ha LF	0	0	0
4300	dar. Obst, Weinbau	€ / ha LF	2	0	0
4360	dar. Nebenbetr., Handel, Dienstleist.	€ / ha LF	327	421	152
4378	dar. Mieten u. Pachten	€ / ha LF	43	27	35
4385	dar. Biogas, Strom, erneuerbare Energien	€ / ha LF	186	200	3
4368	dar. Lohnarbeit, Masch.miete	€ / ha LF	53	20	53
4400	<b>Bestandsveränderungen</b>	€ / ha LF	7	6	12
4500	<b>Sonst. betr. Erträge</b>	€ / ha LF	481	428	474
4510	dar. Zulagen u. Zuschüsse	€ / ha LF	415	315	408
4660	dar. betriebsbezogene Zahlungen	€ / ha LF	391	286	388
4670	dar. EU-Direktzahlungen	€ / ha LF	246	248	255
4671	dav. Basisprämie	€ / ha LF	165	166	173
4672	dav. Greening-Prämie	€ / ha LF	80	80	80
4673	dav. Umverteilungsprämie	€ / ha LF	2	2	2
4674	dav. Förderung für Junglandwirte	€ / ha LF	0	0	0
4680	dar. Ausgleichszulage	€ / ha LF	35	2	26
4690	dar. für umweltger. Agrarprod.	€ / ha LF	109	25	106
4698	dar. sonstige Zuschüsse	€ / ha LF	0	2	0
4520	dar. aufwandsbezogene Zahlungen	€ / ha LF	25	27	17
4560	dar. Agrardieselerstattung	€ / ha LF	19	22	17
4550	dar. Investitionszuschüsse	€ / ha LF	0	2	0
4900	dar. zeitraumfremde Erträge	€ / ha LF	33	61	21
<b>Aufwand</b>					
5100	<b>Materialaufwand</b>	€ / ha LF	724	1.246	687
5110	dar. Pflanzenproduktion	€ / ha LF	321	587	325
5111	dar. Saat- u. Pflanzgut	€ / ha LF	96	128	82
5112	dar. Düngemittel	€ / ha LF	134	227	102
5113	dar. Pflanzenschutz	€ / ha LF	76	137	83
5210	dar. Tierproduktion	€ / ha LF	92	168	87
5211	dar. Tierzukauf	€ / ha LF	10	21	20
5280	dar. Futtermittelzukauf	€ / ha LF	64	107	49
5292	dar. Tierarzt	€ / ha LF	10	17	7
5293	dar. Besamung	€ / ha LF	2	6	1
5294	dar. sonst. bezogene Leist. Tierprod.	€ / ha LF	6	9	6
5330	dar. Nebenbetr., Handel, Dienstleist.	€ / ha LF	25	138	2
5350	dar. sonst. Materialaufwand	€ / ha LF	287	346	273
5352	dar. Heizmat., Strom	€ / ha LF	32	39	23
5354	dar. Wasser, Abwasser	€ / ha LF	2	7	3
5355	dar. Treib- u. Schmierstoffe	€ / ha LF	156	174	125
5357	dar. Lohnarbeit, Masch.miete	€ / ha LF	93	47	59

Kennzahl	Bezeichnung	Maßeinheit	Ackerbaubetriebe		
			WG1	WG 2	WG 3
0001	Betriebe	Anzahl	5	15	6
<b>Aufwand</b>					
5500	<b>Personalaufwand (ohne BUV)</b>	€ / ha LF	363	514	367
5501	Personalaufwand (ohne BUV)	€ / eAK	38.370	38.141	38.064
5600	<b>Betriebswirtschaftliche AfA</b>	€ / ha LF	206	245	201
5636	dar. Wirtschaftsgeb. u. baul. Anl.	€ / ha LF	43	46	33
5642	dar. Maschinen u. Geräte	€ / ha LF	114	114	153
5641	dar. Betriebsvorrichtungen	€ / ha LF	30	53	5
5700	<b>Sonst. betriebl. Aufwand</b>	€ / ha LF	345	478	401
5710	dar. Unterhaltung	€ / ha LF	120	117	107
5715	dar. Gebäude u. baul. Anlagen	€ / ha LF	32	27	14
5720	dar. techn. Anl., Masch., Fuhrp.	€ / ha LF	88	91	93
5730	dar. Betriebsversicherung	€ / ha LF	51	70	60
5731	dar. betriebliche Unfallversicherung	€ / ha LF	7	12	13
5742	dar. Pachten	€ / ha LF	111	178	139
5765	Pachtpreis / ha Pachtfläche	€ / ha	152	231	162
5764	dar. zeitraumzugehörige Vorsteuer	€ / ha LF	0	0	0
5770	dar. zeitraumfremder Aufwand	€ / ha LF	5	13	6
<b>Unternehmensergebnis</b>					
6000	<b>Betriebsergebnis</b>	€ / ha LF	366	411	147
4000	Betriebliche Erträge	€ / ha LF	2.004	2.894	1.803
5000	Betriebliche Aufwendungen	€ / ha LF	1.638	2.483	1.656
7000	<b>Finanzergebnis</b>	€ / ha LF	2	-19	-18
7230	dar. Zinsaufwand	€ / ha LF	18	33	31
7800	Steuern vom Einkommen u. Ertrag	€ / ha LF	89	74	15
7900	Sonstige Steuern	€ / ha LF	7	12	10
7910	Unternehmensertrag	€ / ha LF	2.024	2.922	1.815
7920	Unternehmensaufwand vor Steuern	€ / ha LF	1.663	2.542	1.696
<b>Rentabilität</b>					
9000	Gewinn/Jahresübersch. vor Steuern	€ / Betrieb	462.871	493.159	114.120
9000	Gewinn/Jahresübersch. vor Steuern	€ / ha LF	360	380	118
9004	Ordentliches Ergebnis	€ / Betrieb	416.782	440.469	99.694
9004	Ordentliches Ergebnis	€ / ha LF	325	339	103
9006	Gewinn + Personalaufwand (ohne BUV)	€ / AK	76.460	66.315	50.346
9007	Ordentliches Ergeb. + Personalaufw. (o. BUV)	€ / AK	72.667	63.305	48.793
9008	Ordentliches Ergeb. + Personalaufw. (o. BUV)	€ / ha LF	688	853	470
9071	Betriebseinkommen	€ / ha LF	834	1.088	649
9073	Relative Faktorentlohnung	%	137,5	125,0	109,0
9103	Ordentliche Rentabilitätsrate	%	16,1	11,6	5,7
9120	Gesamtkapitalrentabilität	%	8,2	5,9	3,4
9131	Eigenkapitalrentabilität (ohne Boden)	%	19,6	15,6	12,4
<b>Liquidität / Stabilität</b>					
9601	Liquidität 1. Grades	%	218	86	37
9221	Cashflow I	€ / ha LF	438	502	286
9223	Cashflow III (zur Neufinanzierung verfügbar)	€ / ha LF	311	248	-78
9240	Kapitaldienst	€ / ha LF	145	287	394
9231	Langfristige Kapitaldienstgrenze	€ / ha LF	262	286	119
9232	Mittelfristige Kapitaldienstgrenze	€ / ha LF	307	334	152
9233	Kurzfristige Kapitaldienstgrenze	€ / ha LF	468	531	320
9241	Ausschöpf. d. langfr. Kapitaldienstgr.	%	55	100	330
9242	Ausschöpf. d. mittelfr. Kapitaldienstgr.	%	47	86	259
9243	Ausschöpf. d. kurzfr. Kapitaldienstgr.	%	31	54	123
9270	Eigenkapitalquote	%	74	65	50
9230	Eigenkapitalveränderung	€ / ha LF	267	275	102
9239	Bereinigte Eigenkapitalveränderung	€ / ha LF	244	253	89
9238	Bereinigte Eigenkapitalveränderung	€ / AK	25.811	18.776	9.223

# Futterbau (WG 1-3) – Gesamt und spezialisierte Milchviehbetriebe

Blatt 1

Kennzahl	Bezeichnung	Maßeinheit	Futterbaubetriebe			Spez. Milchviehbetriebe		
			WG 1	WG 2	WG 3	WG 1	WG 2	WG 3
0001	Betriebe	Anzahl	15	21	35	12	20	34
<b>Faktorausstattung</b>								
1006	Wirtschaftliche Betriebsgröße	€ / ha LF	1.941	2.496	2.479	2.103	2.550	2.487
1030	Landw. genutzte Fläche (LF)	ha / Betrieb	1.467,6	1.583,6	1.298,3	1.648,1	1.623,5	1.327,6
1033	dar. zugepachtete LF (Netto)	ha / Betrieb	986,3	1.106,1	960,5	1.081,1	1.122,1	980,2
1150	Ackerfläche	% LF	80,1	79,1	71,4	84,9	81,0	71,9
1160	Dauergrünland	% LF	19,3	20,5	28,2	14,6	18,6	27,7
1056	Ertragsmesszahl	EMZ / a	34	44	30	35	44	30
1110	Arbeitskräfte insgesamt	AK / Betrieb	31,75	41,77	36,55	37,62	43,61	37,50
1114	AK-Besatz	AK / 100 ha LF	2,16	2,64	2,81	2,28	2,69	2,82
<b>Produktionsstruktur</b>								
1151	Ackerfläche (Anfang des Jahres)	ha AF / Betrieb	1.176,3	1.262,5	930,5	1.391,7	1.325,6	957,9
1210	dar. Getreide (ohne Körnermais)	% AF	42,8	48,6	50,3	43,9	48,6	50,3
1230	dar. Ölfrüchte, Hülsenfr., Faserpflanzen	% AF	14,1	17,0	18,3	14,9	17,0	18,3
1237	dar. Winterraps	% AF	11,6	15,2	16,8	12,3	15,2	16,8
1240	dar. Kartoffeln	% AF	0,3	0,4	0,7	0,3	0,4	0,7
1250	dar. Zuckerrüben	% AF	1,6	1,3	0,0	1,7	1,3	0,0
1271	dar. Silomais	% AF	22,8	19,3	16,5	23,6	19,3	16,5
1275	dar. sonst. Ackerfutter	% AF	6,0	6,1	10,9	5,5	6,1	10,9
1284	dar. nachwachs. Rohstoffe / Energiepflanzen	% AF	0,6	0,7	0,0	0,7	0,7	0,0
1300	Viehbesatz	VE / 100 ha LF	58,4	77,5	82,2	63,0	78,3	82,1
1330	dar. Rinder	VE / 100 ha LF	58,3	77,0	80,8	63,0	77,8	80,7
1335	dar. Milchkühe	VE / 100 ha LF	35,5	49,2	51,6	39,5	50,4	52,0
1336	dar. Mutter- und Ammenkühe	VE / 100 ha LF	1,1	1,7	2,1	0,2	1,0	2,2
1339	dar. Jung- und Mastvieh	VE / 100 ha LF	14,1	19,5	16,0	15,0	19,7	15,8
1350	dar. Schweine	VE / 100 ha LF	0,0	0,4	1,0	0,0	0,4	1,0
1351	dar. Mastschweine und Läufer	VE / 100 ha LF	0,0	0,4	0,3	0,0	0,4	0,3
1352	dar. Zuchtsauen	VE / 100 ha LF	0,0	0,0	0,1	0,0	0,0	0,1
1340	dar. Schafe	VE / 100 ha LF	0,1	0,0	0,2	0,0	0,0	0,2
1320	dar. Pferde	VE / 100 ha LF	0,0	0,0	0,0	0,0	0,0	0,0
1391	Rauhfuttermittelverzehr	GV / Betrieb	857,9	1.219,6	1.053,1	1.037,4	1.262,5	1.075,9
<b>Erträge, Leistungen, Preise</b>								
1411	Getreide (ohne Körnermais)	dt / ha	54	71	58	55	71	58
1420	dar. Weizen	dt / ha	55	71	62	55	71	62
1426	dar. Wintergerste	dt / ha	67	79	68	67	79	68
1427	dar. Sommergerste	dt / ha	23	42	48	23	42	48
1433	dar. Roggen	dt / ha	43	66	66	44	66	66
1434	dar. Triticale	dt / ha	41	56	61	41	56	61
1465	Raps	dt / ha	31	38	34	31	38	34
1472	Kartoffeln	dt / ha	231	265	324	231	265	324
1473	Zuckerrüben	dt / ha	627	649		627	649	
1631	Milchleistung (4 % Fett)	kg / Kuh	9.834	9.993	9.650	9.834	9.993	9.650
1632	Milchleistung (nat. Fettgehalt)	kg / Kuh	10.161	10.216	9.901	10.161	10.216	9.901
1612	Lebend geborene Ferkel	Ferkel / Sau			19			19
1511	Getreideerlös insges. (netto; o. Körnermais)	€ / dt	25,70	27,98	28,42	25,70	27,98	28,42
1520	Weizenerlös (netto)	€ / dt	27,49	28,19	29,14	27,49	28,19	29,14
1526	Wintergersteerlös (netto)	€ / dt	23,64	26,15	27,58	23,64	26,15	27,58
1527	Sommergersteerlös (netto)	€ / dt	21,50	30,38	28,92	21,50	30,38	28,92
1533	Roggenerlös (netto)	€ / dt	23,02	25,30	24,10	23,02	25,30	24,10
1534	Triticaleerlös (netto)	€ / dt	20,09	26,87	20,46	20,09	26,87	20,46
1565	Rapselerlös (netto)	€ / dt	56,55	63,14	57,16	56,55	63,14	57,16
1572	Kartoffelerlös (netto)	€ / dt	25,86	27,84	17,31	25,86	27,84	17,31
1573	Zuckerrübenelerlös (netto)	€ / dt	3,05	3,02		3,05	3,02	
1731	Milcherlös (netto bei 4 % Fett)	€ / dt	54,72	54,80	54,11	54,72	54,80	54,11
1732	Milcherlös (netto bei nat. Fettgehalt)	€ / dt	52,96	53,59	52,73	52,96	53,59	52,73

Kenn- zahl	Bezeichnung	Maß- einheit	Futterbaubetriebe			Spez. Milchviehbetriebe		
			WG 1	WG 2	WG 3	WG 1	WG 2	WG 3
0001	Betriebe	Anzahl	15	21	35	12	20	34
<b>Bilanz</b>								
2000	Summe Aktiva (Bilanzvermögen)	€ / Betrieb	10.488.886	13.281.724	10.411.142	12.483.146	13.863.820	10.680.608
2000	Summe Aktiva (Bilanzvermögen)	€ / ha LF	7.147	8.387	8.019	7.574	8.539	8.045
2100	Sachanlagen gesamt	€ / ha LF	4.903	5.504	5.316	5.244	5.607	5.336
2111	dar. Boden	€ / ha LF	1.959	2.312	1.702	2.090	2.368	1.713
2115	dar. Gebäude, baul. Anlagen	€ / ha LF	1.161	1.448	1.891	1.234	1.461	1.891
2120	dar. techn. Anlagen u. Maschinen	€ / ha LF	1.176	1.431	1.228	1.271	1.460	1.234
2130	dar. andere Anlagen insges.	€ / ha LF	114	207	279	105	211	281
2160	dar. Anlagen im Bau, Anzahlungen	€ / ha LF	487	90	206	542	93	208
2200	Finanzanlagen	€ / ha LF	78	146	193	80	148	194
2211	dar. Anteile an verbund. Untern.	€ / ha LF	14	57	104	9	58	105
2213	dar. Beteiligungen	€ / ha LF	19	18	27	21	18	28
2300	Tiervermögen	€ / ha LF	415	498	537	449	502	535
2320	dar. Rinder	€ / ha LF	415	497	534	449	501	532
2330	dar. Schweine	€ / ha LF	0	1	0	0	1	0
2400	Umlaufvermögen (ohne Tiere)	€ / ha LF	1.729	2.215	1.952	1.779	2.258	1.957
2410	dav. Vorräte	€ / ha LF	685	834	759	742	854	760
2412	dar. Feldinventar	€ / ha LF	212	181	178	232	185	179
2420	dav. Finanzumlaufvermögen	€ / ha LF	1.045	1.380	1.193	1.037	1.404	1.197
2431	dar. Forderungen aus Liefer. u. Leist.	€ / ha LF	215	287	283	229	294	285
2450	dar. Bank, Kasse	€ / ha LF	589	838	659	577	857	661
9041	Eigenkapital	€ / ha LF	4.216	5.235	4.289	4.379	5.357	4.309
3600	dar. Geschäftsguth., gez. Kapital	€ / ha LF	77	144	123	80	147	123
3140	Sonderposten gesamt	€ / ha LF	231	372	378	250	375	375
3400	Rückstellungen	€ / ha LF	203	331	222	215	337	223
3500	Verbindlichkeiten	€ / ha LF	2.568	2.547	3.222	2.806	2.568	3.228
3510	dar. geg. Kreditinstituten	€ / ha LF	1.850	2.131	2.630	2.037	2.183	2.641
3521	dar. aus Lieferungen u. Leistungen	€ / ha LF	157	172	276	168	176	269
9280	Anlagenintensität	%	58	54	60	59	54	60
9292	Fremdkapitaldeckung II	%	121	146	113	116	147	113
<b>Investitionen, Finanzierung</b>								
8300	Bruttoinvestitionen	€ / ha LF	577	779	705	618	797	710
8231	Zugang Boden	€ / ha LF	46	80	53	49	82	53
8232	Zugang Wirtschaftsgeb. u. baul. Anl.	€ / ha LF	4	32	24	2	33	24
8251	Zugang Anlagen im Bau, Anzahlung	€ / ha LF	292	184	283	324	188	285
8241	Zugang techn. Anlagen u. Masch.	€ / ha LF	165	312	239	169	319	240
2800	Veränderung Tiervermögen	€ / ha LF	-5	-14	-23	-4	-14	-21
8400	Nettoinvestitionen	€ / ha LF	145	249	179	163	257	182
8401	Nettoinvestitionen	€ / AK	6.725	9.443	6.353	7.144	9.566	6.446
8404	Veränderung Sachanlageverm. (o. Boden)	%	3	2	3	3	2	3
9314	Nettoverbindlichkeiten	€ / ha LF	1.523	1.167	2.029	1.768	1.163	2.030
9315	Veränd. Nettoverbindlichkeiten	€ / ha LF	-133	-319	-190	-149	-325	-189
9317	Tilg. lang- u. mittelfr. Verbindlk. geg. Kreditinst.	€ / ha LF	221	250	349	242	256	351
9318	Tilg. von Verbindlichkeiten gesamt	€ / ha LF	286	339	516	314	348	519
2920	Veränd. Finanzumlaufvermögen	€ / ha LF	211	415	319	223	421	321
3822	Veränderung Sonder-AfA	€ / ha LF	0	-1	0	0	-1	0



Kenn- zahl	Bezeichnung	Maß- einheit	Futterbaubetriebe			Spez. Milchviehbetriebe		
			WG 1	WG 2	WG 3	WG 1	WG 2	WG 3
0001	Betriebe	Anzahl	15	21	35	12	20	34
<b>Gewinn- und Verlustrechnung</b>								
<b>Ertrag</b>								
4010	<b>Umsatzerlöse</b>	€ / ha LF	3.239	4.430	4.314	3.537	4.521	4.319
4100	dar. landwirtschaftl. Pflanzenprod.	€ / ha LF	491	948	629	546	966	628
4112	dar. Getreide (ohne Körnermais)	€ / ha LF	259	530	351	289	542	353
4120	dar. Ölf., Hülsenfr., Faserpfl.	€ / ha LF	161	264	217	179	270	218
4130	dar. Kartoffeln	€ / ha LF	13	33	24	14	33	24
4140	dar. Zuckerrüben	€ / ha LF	24	23	0	26	23	0
4173	dar. nachwachs. Rohstoffe / Energiepfl.	€ / ha LF	4	14	0	4	14	0
4200	dar. Tierproduktion	€ / ha LF	2.112	2.857	2.937	2.336	2.919	2.938
4220	dar. Rinder	€ / ha LF	233	256	297	247	255	281
4230	dar. Milch	€ / ha LF	1.876	2.588	2.619	2.088	2.650	2.636
4240	dar. Schweine	€ / ha LF	0	8	6	0	8	7
4260	dar. Geflügel, Eier	€ / ha LF	0	2	3	0	2	3
4300	dar. Obst, Weinbau	€ / ha LF	0	0	0	0	0	0
4360	dar. Nebenbetr., Handel, Dienstleist.	€ / ha LF	660	644	761	681	656	766
4378	dar. Mieten u. Pachten	€ / ha LF	34	57	39	33	56	40
4385	dar. Biogas, Strom, erneuerbare Energien	€ / ha LF	479	372	366	506	381	368
4368	dar. Lohnarbeit, Masch.miete	€ / ha LF	57	23	40	57	24	40
4400	<b>Bestandsveränderungen</b>	€ / ha LF	-13	-15	-47	-14	-16	-47
4500	<b>Sonst. betr. Erträge</b>	€ / ha LF	578	529	546	552	538	547
4510	dar. Zulagen u. Zuschüsse	€ / ha LF	395	346	416	372	351	416
4660	dar. betriebsbezogene Zahlungen	€ / ha LF	354	286	350	329	291	350
4670	dar. EU-Direktzahlungen	€ / ha LF	246	243	249	247	247	249
4671	dav. Basisprämie	€ / ha LF	165	163	170	166	166	170
4672	dav. Greening-Prämie	€ / ha LF	80	79	78	80	81	78
4673	dav. Umverteilungsprämie	€ / ha LF	1	1	1	1	1	1
4674	dav. Förderung für Junglandwirte	€ / ha LF	0	0	0	0	0	0
4680	dar. Ausgleichszulage	€ / ha LF	28	0	45	25	0	45
4690	dar. für umweltger. Agrarprod.	€ / ha LF	68	40	48	45	41	48
4698	dar. sonstige Zuschüsse	€ / ha LF	1	1	3	1	1	3
4520	dar. aufwandsbezogene Zahlungen	€ / ha LF	39	52	61	41	53	61
4560	dar. Agrardieselerstattung	€ / ha LF	28	31	35	30	32	35
4550	dar. Investitionszuschüsse	€ / ha LF	0	11	14	0	12	14
4900	dar. zeitraumfremde Erträge	€ / ha LF	49	113	50	54	116	50
<b>Aufwand</b>								
5100	<b>Materialaufwand</b>	€ / ha LF	1.617	1.919	2.030	1.754	1.958	2.025
5110	dar. Pflanzenproduktion	€ / ha LF	348	465	442	384	474	441
5111	dar. Saat- u. Pflanzgut	€ / ha LF	98	102	92	107	105	93
5112	dar. Düngemittel	€ / ha LF	132	181	184	146	183	185
5113	dar. Pflanzenschutz	€ / ha LF	68	95	80	75	97	81
5210	dar. Tierproduktion	€ / ha LF	660	849	914	728	866	906
5211	dar. Tierzukauf	€ / ha LF	33	17	44	36	18	38
5280	dar. Futtermittelzukauf	€ / ha LF	463	611	652	512	623	649
5292	dar. Tierarzt	€ / ha LF	56	85	70	62	87	71
5293	dar. Besamung	€ / ha LF	22	30	34	24	31	34
5294	dar. sonst. bezogene Leist. Tierprod.	€ / ha LF	53	54	64	59	54	65
5330	dar. Nebenbetr., Handel, Dienstleist.	€ / ha LF	103	103	169	108	105	170
5350	dar. sonst. Materialaufwand	€ / ha LF	508	508	517	538	519	520
5352	dar. Heizmat., Strom	€ / ha LF	103	90	104	111	92	104
5354	dar. Wasser, Abwasser	€ / ha LF	8	14	15	8	14	15
5355	dar. Treib- u. Schmierstoffe	€ / ha LF	236	256	264	253	261	265
5357	dar. Lohnarbeit, Masch.miete	€ / ha LF	58	83	38	52	85	38

Kennzahl	Bezeichnung	Maßeinheit	Futterbaubetriebe			Spez. Milchviehbetriebe		
			WG 1	WG 2	WG 3	WG 1	WG 2	WG 3
0001	Betriebe	Anzahl	15	21	35	12	20	34
<b>Aufwand</b>								
5500	Personalaufwand (ohne BUV)	€ / ha LF	790	1.012	1.015	831	1.030	1.019
5501	Personalaufwand (ohne BUV)	€ / eAK	36.508	38.358	36.061	36.425	38.339	36.068
5600	Betriebswirtschaftliche AfA	€ / ha LF	388	482	462	406	490	464
5636	dar. Wirtschaftsgeb. u. baul. Anl.	€ / ha LF	106	134	143	107	136	144
5642	dar. Maschinen u. Geräte	€ / ha LF	184	183	146	200	187	147
5641	dar. Betriebsvorrichtungen	€ / ha LF	61	87	95	63	89	95
5700	Sonst. betriebl. Aufwand	€ / ha LF	600	854	798	640	865	802
5710	dar. Unterhaltung	€ / ha LF	264	398	393	285	406	396
5715	dar. Gebäude u. baul. Anlagen	€ / ha LF	74	107	150	80	109	151
5720	dar. techn. Anl., Masch., Fuhrp.	€ / ha LF	189	288	241	205	294	243
5730	dar. Betriebsversicherung	€ / ha LF	78	95	97	83	97	97
5731	dar. betriebliche Unfallversicherung	€ / ha LF	15	20	21	15	20	21
5742	dar. Pachten	€ / ha LF	121	173	123	128	173	123
5765	Pachtpreis / ha Pachtfläche	€ / ha	176	235	157	192	241	158
5764	dar. zeitraumzugehörige Vorsteuer	€ / ha LF	0	0	0	0	0	0
5770	dar. zeitraumfremder Aufwand	€ / ha LF	34	24	32	38	24	32
<b>Unternehmensergebnis</b>								
6000	Betriebsergebnis	€ / ha LF	446	701	526	485	725	528
4000	Betriebliche Erträge	€ / ha LF	3.840	4.968	4.831	4.116	5.068	4.837
5000	Betriebliche Aufwendungen	€ / ha LF	3.394	4.267	4.305	3.631	4.343	4.309
7000	Finanzergebnis	€ / ha LF	-145	-46	-115	-156	-54	-115
7230	dar. Zinsaufwand	€ / ha LF	47	40	52	52	40	52
7800	Steuern vom Einkommen u. Ertrag	€ / ha LF	64	151	83	69	155	83
7900	Sonstige Steuern	€ / ha LF	11	15	9	12	15	9
7910	Unternehmensertrag	€ / ha LF	3.847	5.026	4.852	4.124	5.120	4.859
7920	Unternehmensaufwand vor Steuern	€ / ha LF	3.556	4.386	4.450	3.806	4.464	4.455
<b>Rentabilität</b>								
9000	Gewinn/Jahresübersch. vor Steuern	€ / Betrieb	426.138	1.013.889	521.705	522.536	1.064.583	536.445
9000	Gewinn/Jahresübersch. vor Steuern	€ / ha LF	290	640	402	317	656	404
9004	Ordentliches Ergebnis	€ / Betrieb	551.835	888.520	590.957	671.889	945.620	607.734
9004	Ordentliches Ergebnis	€ / ha LF	376	561	455	408	582	458
9006	Gewinn + Personalaufwand (ohne BUV)	€ / AK	49.930	62.629	50.336	50.316	62.749	50.372
9007	Ordentliches Ergeb. + Personalaufw. (o. BUV)	€ / AK	53.889	59.628	52.231	54.286	60.021	52.273
9008	Ordentliches Ergeb. + Personalaufw. (o. BUV)	€ / ha LF	1.166	1.573	1.470	1.239	1.612	1.477
9071	Betriebseinkommen	€ / ha LF	1.344	1.815	1.680	1.429	1.854	1.687
9073	Relative Faktorentlohnung	%	122,6	127,7	125,1	123,7	128,5	125,1
9103	Ordentliche Rentabilitätsrate	%	9,8	11,2	9,4	9,9	11,4	9,4
9120	Gesamtkapitalrentabilität	%	5,9	7,2	6,3	6,1	7,3	6,3
9131	Eigenkapitalrentabilität (ohne Boden)	%	14,0	16,6	16,1	15,0	16,9	16,1
<b>Liquidität / Stabilität</b>								
9601	Liquidität 1. Grades	%	132	189	76	119	189	77
9221	Cashflow I	€ / ha LF	597	883	786	639	904	790
9223	Cashflow III (zur Neufinanzierung verfügbar)	€ / ha LF	311	544	270	325	556	271
9240	Kapitaldienst	€ / ha LF	333	379	568	366	388	571
9231	Langfristige Kapitaldienstgrenze	€ / ha LF	258	444	356	284	454	357
9232	Mittelfristige Kapitaldienstgrenze	€ / ha LF	368	580	508	395	593	510
9233	Kurzfristige Kapitaldienstgrenze	€ / ha LF	640	912	817	683	931	820
9241	Ausschöpf. d. langfr. Kapitaldienstgr.	%	129	85	160	129	85	160
9242	Ausschöpf. d. mittelfr. Kapitaldienstgr.	%	90	65	112	93	65	112
9243	Ausschöpf. d. kurzfr. Kapitaldienstgr.	%	52	42	70	54	42	70
9270	Eigenkapitalquote	%	59	62	53	58	63	54
9230	Eigenkapitalveränderung	€ / ha LF	228	460	304	254	471	306
9239	Bereinigte Eigenkapitalveränderung	€ / ha LF	212	404	303	232	414	305
9238	Bereinigte Eigenkapitalveränderung	€ / AK	9.776	15.321	10.776	10.155	15.411	10.797

# Verbund (WG 1-3) – Gesamt und Milchviehverbundbetriebe

Blatt 1

Kenn- zahl	Bezeichnung	Maß- einheit	Verbundbetriebe			Milchviehverbundetr. WG 2
			WG 1	WG 2	WG 3	
0001	Betriebe	Anzahl	7	26	5	21
<b>Faktorausstattung</b>						
1006	Wirtschaftliche Betriebsgröße	€ / ha LF	1.794	2.087	1.862	2.049
1030	Landw. genutzte Fläche (LF)	ha / Betrieb	1.454,6	1.839,3	1.388,3	1.876,1
1033	dar. zugepachtete LF (Netto)	ha / Betrieb	985,4	1.315,3	1.009,8	1.353,1
1150	Ackerfläche	% LF	81,6	89,8	84,6	89,2
1160	Dauergrünland	% LF	18,1	9,9	14,9	10,6
1056	Ertragsmesszahl	EMZ / a	28	49	37	49
1110	Arbeitskräfte insgesamt	AK / Betrieb	28,03	35,76	28,90	36,86
1114	AK-Besatz	AK / 100 ha LF	1,93	1,94	2,08	1,96
<b>Produktionsstruktur</b>						
1151	Ackerfläche (Anfang des Jahres)	ha AF / Betrieb	1.181,6	1.699,6	1.190,0	1.709,7
1210	dar. Getreide (ohne Körnermais)	% AF	51,4	51,1	54,7	52,5
1230	dar. Ölfrüchte, Hülsenfr., Faserpflanzen	% AF	15,0	18,0	21,6	19,7
1237	dar. Winterraps	% AF	11,9	16,3	17,4	18,1
1240	dar. Kartoffeln	% AF	0,8	1,2	0,7	1,0
1250	dar. Zuckerrüben	% AF	0,2	3,2	0,5	3,5
1271	dar. Silomais	% AF	14,6	11,7	11,2	12,6
1275	dar. sonst. Ackerfutter	% AF	3,5	5,4	2,9	6,1
1284	dar. nachwachs. Rohstoffe / Energiepflanzen	% AF	2,5	2,1	0,0	0,0
1300	Viehbesatz	VE / 100 ha LF	53,1	53,5	54,7	47,5
1330	dar. Rinder	VE / 100 ha LF	37,1	39,3	45,8	43,7
1335	dar. Milchkühe	VE / 100 ha LF	19,6	25,2	25,0	28,1
1336	dar. Mutter- und Ammenkühe	VE / 100 ha LF	2,8	0,6	0,8	0,3
1339	dar. Jung- und Mastvieh	VE / 100 ha LF	9,0	8,7	10,2	9,4
1350	dar. Schweine	VE / 100 ha LF	14,7	13,3	8,7	3,4
1351	dar. Mastschweine und Läufer	VE / 100 ha LF	4,4	10,5	5,8	2,6
1352	dar. Zuchtsauen	VE / 100 ha LF	2,2	0,6	0,7	0,2
1340	dar. Schafe	VE / 100 ha LF	0,0	0,3	0,0	0,4
1320	dar. Pferde	VE / 100 ha LF	0,0	0,0	0,2	0,0
1391	Rauhfuterverzehrer	GV / Betrieb	539,3	728,7	644,9	825,5
<b>Erträge, Leistungen, Preise</b>						
1411	Getreide (ohne Körnermais)	dt / ha	53	71	61	70
1420	dar. Weizen	dt / ha	58	70	61	69
1426	dar. Wintergerste	dt / ha	60	80	71	80
1427	dar. Sommergerste	dt / ha		54	47	53
1433	dar. Roggen	dt / ha	46	54	68	54
1434	dar. Triticale	dt / ha	42	56	59	56
1465	Raps	dt / ha	27	37	34	37
1472	Kartoffeln	dt / ha	323	406	270	411
1473	Zuckerrüben	dt / ha	729	716	554	714
1631	Milchleistung (4 % Fett)	kg / Kuh	10.234	9.894	9.917	9.855
1632	Milchleistung (nat. Fettgehalt)	kg / Kuh	10.623	10.047	9.816	10.031
1612	Lebend geborene Ferkel	Ferkel / Sau	39	30	31	28
1511	Getreideerlös insges. (netto; o. Körnermais)	€ / dt	24,48	26,81	24,18	26,33
1520	Weizenerlös (netto)	€ / dt	25,28	27,25	26,12	26,66
1526	Wintergersteerlös (netto)	€ / dt	25,38	24,28	20,49	23,93
1527	Sommergersteerlös (netto)	€ / dt		32,40	28,22	32,08
1533	Roggenerlös (netto)	€ / dt	21,09	25,03	24,93	25,03
1534	Triticaleerlös (netto)	€ / dt	28,38	39,95	19,99	39,95
1565	Rapselerlös (netto)	€ / dt	63,76	61,42	73,75	61,63
1572	Kartoffelerlös (netto)	€ / dt	13,86	16,12	32,39	15,97
1573	Zuckerrübenelerlös (netto)	€ / dt	4,75	4,99	4,54	4,99
1731	Milcherlös (netto bei 4 % Fett)	€ / dt	55,08	54,08	52,25	54,16
1732	Milcherlös (netto bei nat. Fettgehalt)	€ / dt	53,09	53,26	52,78	53,21

Kenn- zahl	Bezeichnung	Maß- einheit	Verbundbetriebe			Milchviehverbundetr.
			WG 1	WG 2	WG 3	WG 2
0001	Betriebe	Anzahl	7	26	5	21
<b>Bilanz</b>						
2000	Summe Aktiva (Bilanzvermögen)	€ / Betrieb	7.731.862	14.327.436	9.027.613	14.329.855
2000	Summe Aktiva (Bilanzvermögen)	€ / ha LF	5.316	7.789	6.503	7.638
2100	Sachanlagen gesamt	€ / ha LF	3.020	4.891	4.028	4.708
2111	dar. Boden	€ / ha LF	1.394	2.399	2.093	2.370
2115	dar. Gebäude, baul. Anlagen	€ / ha LF	583	1.107	1.085	1.078
2120	dar. techn. Anlagen u. Maschinen	€ / ha LF	902	1.222	670	1.118
2130	dar. andere Anlagen insges.	€ / ha LF	36	87	176	80
2160	dar. Anlagen im Bau, Anzahlungen	€ / ha LF	103	62	3	57
2200	Finanzanlagen	€ / ha LF	310	308	155	283
2211	dar. Anteile an verbund. Untern.	€ / ha LF	226	128	10	141
2213	dar. Beteiligungen	€ / ha LF	70	72	6	61
2300	Tiervermögen	€ / ha LF	298	292	359	302
2320	dar. Rinder	€ / ha LF	248	263	331	291
2330	dar. Schweine	€ / ha LF	37	25	25	9
2400	Umlaufvermögen (ohne Tiere)	€ / ha LF	1.659	2.271	1.959	2.318
2410	dav. Vorräte	€ / ha LF	567	880	807	894
2412	dar. Feldinventar	€ / ha LF	270	363	212	384
2420	dav. Finanzumlaufvermögen	€ / ha LF	1.092	1.391	1.151	1.425
2431	dar. Forderungen aus Liefer. u. Leist.	€ / ha LF	178	206	331	198
2450	dar. Bank, Kasse	€ / ha LF	526	836	741	892
9041	Eigenkapital	€ / ha LF	3.490	5.307	4.438	5.202
3600	dar. Geschäftsguth., gez. Kapital	€ / ha LF	79	190	180	205
3140	Sonderposten gesamt	€ / ha LF	127	198	79	160
3400	Rückstellungen	€ / ha LF	217	266	268	265
3500	Verbindlichkeiten	€ / ha LF	1.476	2.037	1.720	2.007
3510	dar. geg. Kreditinstituten	€ / ha LF	782	1.511	1.415	1.433
3521	dar. aus Lieferungen u. Leistungen	€ / ha LF	136	162	234	164
9280	Anlagenintensität	%	49	52	47	50
9292	Fremdkapitaldeckung II	%	177	170	161	170
<b>Investitionen, Finanzierung</b>						
8300	Bruttoinvestitionen	€ / ha LF	440	529	424	510
8231	Zugang Boden	€ / ha LF	74	46	60	52
8232	Zugang Wirtschaftsgeb.u.baul. Anl.	€ / ha LF	16	18	17	20
8251	Zugang Anlagen im Bau, Anzahlung	€ / ha LF	103	117	151	125
8241	Zugang techn. Anlagen u. Masch.	€ / ha LF	227	247	81	226
2800	Veränderung Tiervermögen	€ / ha LF	-49	-21	-4	-16
8400	Nettoinvestitionen	€ / ha LF	39	79	119	105
8401	Nettoinvestitionen	€ / AK	2.019	4.082	5.715	5.362
8404	Veränderung Sachanlageverm. (o. Boden)	%	4	-1	-2	1
9314	Nettoverbindlichkeiten	€ / ha LF	384	646	569	582
9315	Veränd. Nettoverbindlichkeiten	€ / ha LF	-107	-248	-289	-243
9317	Tilg. lang- u. mittelfr. Verbindlk. geg. Kreditinst.	€ / ha LF	98	229	152	267
9318	Tilg. von Verbindlichkeiten gesamt	€ / ha LF	195	328	181	321
2920	Veränd. Finanzumlaufvermögen	€ / ha LF	88	229	317	275
3822	Veränderung Sonder-AfA	€ / ha LF	0	0	0	0

Kenn- zahl	Bezeichnung	Maß- einheit	Verbundbetriebe			Milchviehverbundetr. WG 2
			WG 1	WG 2	WG 3	
0001	Betriebe	Anzahl	7	26	5	21
<b>Gewinn- und Verlustrechnung</b>						
<b>Ertrag</b>						
4010	<b>Umsatzerlöse</b>	€ / ha LF	2.793	3.717	3.387	3.613
4100	dar. landwirtschaftl. Pflanzenprod.	€ / ha LF	683	1.443	1.220	1.400
4112	dar. Getreide (ohne Körnermais)	€ / ha LF	401	775	669	776
4120	dar. Ölf., Hülsenfr., Faserpfl.	€ / ha LF	199	339	387	370
4130	dar. Kartoffeln	€ / ha LF	41	65	51	45
4140	dar. Zuckerrüben	€ / ha LF	6	106	11	117
4173	dar. nachwachs. Rohstoffe / Energiepfl.	€ / ha LF	7	52	0	0
4200	dar. Tierproduktion	€ / ha LF	1.612	1.722	1.606	1.705
4220	dar. Rinder	€ / ha LF	172	149	237	165
4230	dar. Milch	€ / ha LF	1.083	1.325	1.243	1.473
4240	dar. Schweine	€ / ha LF	312	212	114	56
4260	dar. Geflügel, Eier	€ / ha LF	42	26	0	0
4300	dar. Obst, Weinbau	€ / ha LF	0	20	2	0
4360	dar. Nebenbetr., Handel, Dienstleist.	€ / ha LF	497	536	560	515
4378	dar. Mieten u. Pachten	€ / ha LF	21	80	30	85
4385	dar. Biogas, Strom, erneuerbare Energien	€ / ha LF	165	236	124	244
4368	dar. Lohnarbeit, Masch.miete	€ / ha LF	84	65	15	62
4400	<b>Bestandsveränderungen</b>	€ / ha LF	-37	-41	3	-34
4500	<b>Sonst. betr. Erträge</b>	€ / ha LF	568	506	487	475
4510	dar. Zulagen u. Zuschüsse	€ / ha LF	406	329	338	310
4660	dar. betriebsbezogene Zahlungen	€ / ha LF	368	275	289	265
4670	dar. EU-Direktzahlungen	€ / ha LF	247	254	253	253
4671	dav. Basisprämie	€ / ha LF	167	169	169	169
4672	dav. Greening-Prämie	€ / ha LF	79	83	82	83
4673	dav. Umverteilungsprämie	€ / ha LF	1	1	1	1
4674	dav. Förderung für Junglandwirte	€ / ha LF	0	0	0	0
4680	dar. Ausgleichszulage	€ / ha LF	22	1	17	1
4690	dar. für umweltger. Agrarprod.	€ / ha LF	94	14	13	9
4698	dar. sonstige Zuschüsse	€ / ha LF	1	1	4	1
4520	dar. aufwandsbezogene Zahlungen	€ / ha LF	31	39	45	40
4560	dar. Agrardieselerstattung	€ / ha LF	25	31	33	31
4550	dar. Investitionszuschüsse	€ / ha LF	0	1	5	2
4900	dar. zeitraumfremde Erträge	€ / ha LF	109	73	49	69
<b>Aufwand</b>						
5100	<b>Materialaufwand</b>	€ / ha LF	1.450	1.717	1.818	1.609
5110	dar. Pflanzenproduktion	€ / ha LF	421	570	586	561
5111	dar. Saat- u. Pflanzgut	€ / ha LF	91	115	107	114
5112	dar. Düngemittel	€ / ha LF	180	228	278	225
5113	dar. Pflanzenschutz	€ / ha LF	85	138	117	132
5210	dar. Tierproduktion	€ / ha LF	573	605	554	561
5211	dar. Tierzukauf	€ / ha LF	25	49	56	16
5280	dar. Futtermittelzukauf	€ / ha LF	397	410	359	401
5292	dar. Tierarzt	€ / ha LF	43	52	56	53
5293	dar. Besamung	€ / ha LF	18	19	22	21
5294	dar. sonst. bezogene Leist. Tierprod.	€ / ha LF	55	47	28	41
5330	dar. Nebenbetr., Handel, Dienstleist.	€ / ha LF	123	62	247	44
5350	dar. sonst. Materialaufwand	€ / ha LF	344	482	473	444
5352	dar. Heizmat., Strom	€ / ha LF	54	108	80	95
5354	dar. Wasser, Abwasser	€ / ha LF	9	8	3	8
5355	dar. Treib- u. Schmierstoffe	€ / ha LF	186	229	226	231
5357	dar. Lohnarbeit, Masch.miete	€ / ha LF	68	70	43	42

Kenn- zahl	Bezeichnung	Maß- einheit	Verbundbetriebe			Milchviehverbundetr. WG 2
			WG 1	WG 2	WG 3	
0001	Betriebe	Anzahl	7	26	5	21
<b>Aufwand</b>						
5500	<b>Personalaufwand (ohne BUV)</b>	€ / ha LF	749	776	759	767
5501	Personalaufwand (ohne BUV)	€ / eAK	38.840	39.915	36.451	39.019
5600	<b>Betriebswirtschaftliche AfA</b>	€ / ha LF	271	402	282	361
5636	dar. Wirtschaftsgeb. u. baul. Anl.	€ / ha LF	50	116	82	92
5642	dar. Maschinen u. Geräte	€ / ha LF	184	204	107	197
5641	dar. Betriebsvorrichtungen	€ / ha LF	22	47	41	37
5700	<b>Sonst. betriebl. Aufwand</b>	€ / ha LF	616	780	684	779
5710	dar. Unterhaltung	€ / ha LF	273	329	287	334
5715	dar. Gebäude u. baul. Anlagen	€ / ha LF	77	100	87	109
5720	dar. techn. Anl., Masch., Fuhrp.	€ / ha LF	196	229	199	224
5730	dar. Betriebsversicherung	€ / ha LF	69	91	90	88
5731	dar. betriebliche Unfallversicherung	€ / ha LF	14	16	17	16
5742	dar. Pachten	€ / ha LF	99	213	156	220
5765	Pachtpreis / ha Pachtfläche	€ / ha	143	268	207	276
5764	dar. zeitraumzugehörige Vorsteuer	€ / ha LF	0	0	0	0
5770	dar. zeitraumfremder Aufwand	€ / ha LF	50	27	5	22
<b>Unternehmensergebnis</b>						
6000	<b>Betriebsergebnis</b>	€ / ha LF	264	514	336	550
4000	Betriebliche Erträge	€ / ha LF	3.349	4.190	3.879	4.065
5000	Betriebliche Aufwendungen	€ / ha LF	3.086	3.675	3.543	3.515
7000	<b>Finanzergebnis</b>	€ / ha LF	31	-109	-13	-136
7230	dar. Zinsaufwand	€ / ha LF	14	32	20	33
7800	Steuern vom Einkommen u. Ertrag	€ / ha LF	49	74	62	74
7900	Sonstige Steuern	€ / ha LF	9	10	8	9
7910	Unternehmensertrag	€ / ha LF	3.396	4.245	3.888	4.113
7920	Unternehmensaufwand vor Steuern	€ / ha LF	3.109	3.850	3.573	3.708
<b>Rentabilität</b>						
9000	Gewinn/Jahresübersch. vor Steuern	€ / Betrieb	416.678	726.953	437.399	758.042
9000	Gewinn/Jahresübersch. vor Steuern	€ / ha LF	286	395	315	404
9004	Ordentliches Ergebnis	€ / Betrieb	326.860	754.062	376.150	816.855
9004	Ordentliches Ergebnis	€ / ha LF	225	410	271	435
9006	Gewinn + Personalaufwand (ohne BUV)	€ / AK	53.703	60.244	51.587	59.587
9007	Ordentliches Ergeb. + Personalaufw. (o. BUV)	€ / AK	50.499	61.003	49.468	61.183
9008	Ordentliches Ergeb. + Personalaufw. (o. BUV)	€ / ha LF	973	1.186	1.030	1.202
9071	Betriebseinkommen	€ / ha LF	1.110	1.463	1.213	1.482
9073	Relative Faktorentlohnung	%	111,8	119,7	113,0	121,9
9103	Ordentliche Rentabilitätsrate	%	6,6	9,7	7,0	10,6
9120	Gesamtkapitalrentabilität	%	4,5	5,7	4,5	6,1
9131	Eigenkapitalrentabilität (ohne Boden)	%	8,6	11,3	9,0	12,5
<b>Liquidität / Stabilität</b>						
9601	Liquidität 1. Grades	%	176	167	202	177
9221	Cashflow I	€ / ha LF	584	698	484	664
9223	Cashflow III (zur Neufinanzierung verfügbar)	€ / ha LF	389	370	302	344
9240	Kapitaldienst	€ / ha LF	209	359	201	354
9231	Langfristige Kapitaldienstgrenze	€ / ha LF	192	297	229	303
9232	Mittelfristige Kapitaldienstgrenze	€ / ha LF	243	417	311	400
9233	Kurzfristige Kapitaldienstgrenze	€ / ha LF	463	716	511	685
9241	Ausschöpf. d. langfr. Kapitaldienstgr.	%	109	121	88	117
9242	Ausschöpf. d. mittelfr. Kapitaldienstgr.	%	86	86	65	88
9243	Ausschöpf. d. kurzfr. Kapitaldienstgr.	%	45	50	39	52
9270	Eigenkapitalquote	%	66	68	68	68
9230	Eigenkapitalveränderung	€ / ha LF	186	266	241	291
9239	Bereinigte Eigenkapitalveränderung	€ / ha LF	178	265	209	270
9238	Bereinigte Eigenkapitalveränderung	€ / AK	9.256	13.652	10.041	13.737

# Futterbau/Verbund (WG 1-3) – Gemeinsame Gruppe spezialisierter Milchvieh- und Milchviehverbundbetriebe

Blatt 1

Kenn- zahl	Bezeichnung	Maß- einheit	Spez. Milchvieh- und Milchviehverbundbetriebe		
			WG 1	WG 2	WG 3
0001	Betriebe	Anzahl	16	41	38
<b>Faktorausstattung</b>					
1006	Wirtschaftliche Betriebsgröße	€ / ha LF	2.054	2.275	2.420
1030	Landw. genutzte Fläche (LF)	ha / Betrieb	1.785,6	1.752,9	1.354,5
1033	dar. zugepachtete LF (Netto)	ha / Betrieb	1.160,9	1.240,4	997,4
1150	Ackerfläche	% LF	84,2	85,5	73,7
1160	Dauergrünland	% LF	15,2	14,2	25,9
1056	Ertragsmesszahl	EMZ / a	33	47	31
1110	Arbeitskräfte insgesamt	AK / Betrieb	39,67	40,15	37,05
1114	AK-Besatz	AK / 100 ha LF	2,22	2,29	2,74
<b>Produktionsstruktur</b>					
1151	Ackerfläche (Anfang des Jahres)	ha AF / Betrieb	1.496,4	1.522,3	1.003,2
1210	dar. Getreide (ohne Körnermais)	% AF	46,8	50,9	51,0
1230	dar. Ölfrüchte, Hülsenfr., Faserpflanzen	% AF	15,2	18,6	18,8
1237	dar. Winterraps	% AF	12,7	16,9	16,9
1240	dar. Kartoffeln	% AF	0,5	0,7	0,7
1250	dar. Zuckerrüben	% AF	1,3	2,6	0,1
1271	dar. Silomais	% AF	21,2	15,5	15,7
1275	dar. sonst. Ackerfutter	% AF	4,4	6,1	9,6
1284	dar. nachwachs. Rohstoffe / Energiepflanzen	% AF	0,5	0,3	0,0
1300	Viehbesatz	VE / 100 ha LF	60,7	61,4	78,7
1330	dar. Rinder	VE / 100 ha LF	55,4	59,1	76,3
1335	dar. Milchkühe	VE / 100 ha LF	34,3	38,2	48,9
1336	dar. Mutter- und Ammenkühe	VE / 100 ha LF	0,7	0,6	2,0
1339	dar. Jung- und Mastvieh	VE / 100 ha LF	13,1	14,0	14,9
1350	dar. Schweine	VE / 100 ha LF	5,2	2,1	2,1
1351	dar. Mastschweine und Läufer	VE / 100 ha LF	1,6	1,6	1,1
1352	dar. Zuchtsauen	VE / 100 ha LF	0,8	0,1	0,2
1340	dar. Schafe	VE / 100 ha LF	0,0	0,2	0,1
1320	dar. Pferde	VE / 100 ha LF	0,0	0,0	0,0
1391	Rauhfuttermittelverzehr	GV / Betrieb	989,6	1.038,7	1.038,1
<b>Erträge, Leistungen, Preise</b>					
1411	Getreide (ohne Körnermais)	dt / ha	55	70	59
1420	dar. Weizen	dt / ha	56	70	62
1426	dar. Wintergerste	dt / ha	65	79	69
1427	dar. Sommergerste	dt / ha	23	48	48
1433	dar. Roggen	dt / ha	45	57	67
1434	dar. Triticale	dt / ha	42	56	60
1465	Raps	dt / ha	30	37	34
1472	Kartoffeln	dt / ha	285	374	315
1473	Zuckerrüben	dt / ha	633	701	554
1631	Milchleistung (4 % Fett)	kg / Kuh	9.916	9.937	9.668
1632	Milchleistung (nat. Fettgehalt)	kg / Kuh	10.255	10.142	9.895
1612	Lebend geborene Ferkel	Ferkel / Sau	39	28	25
1511	Getreideerlös insges. (netto; o. Körnermais)	€ / dt	25,12	26,91	27,47
1520	Weizenerlös (netto)	€ / dt	26,76	27,23	28,40
1526	Wintergersteerlös (netto)	€ / dt	24,31	24,54	25,23
1527	Sommergersteerlös (netto)	€ / dt	21,50	31,49	28,96
1533	Roggenerlös (netto)	€ / dt	21,93	25,11	24,58
1534	Triticaleerlös (netto)	€ / dt	25,67	36,62	20,36
1565	Rapselerlös (netto)	€ / dt	58,80	62,19	60,00
1572	Kartoffelerlös (netto)	€ / dt	17,07	19,05	19,56
1573	Zuckerrübenerlös (netto)	€ / dt	3,17	4,57	4,54
1731	Milcherlös (netto bei 4 % Fett)	€ / dt	54,80	54,54	53,98
1732	Milcherlös (netto bei nat. Fettgehalt)	€ / dt	52,99	53,43	52,73

Kenn- zahl	Bezeichnung	Maß- einheit	Spez.Milchvieh- und Milchviehverbundbetriebe		
			WG 1	WG 2	WG 3
0001	Betriebe	Anzahl	16	41	38
<b>Bilanz</b>					
2000	Summe Aktiva (Bilanzvermögen)	€ / Betrieb	12.349.097	14.102.521	10.639.462
2000	Summe Aktiva (Bilanzvermögen)	€ / ha LF	6.916	8.045	7.855
2100	Sachanlagen gesamt	€ / ha LF	4.587	5.114	5.180
2111	dar. Boden	€ / ha LF	1.937	2.369	1.763
2115	dar. Gebäude, baul. Anlagen	€ / ha LF	985	1.251	1.799
2120	dar. techn. Anlagen u. Maschinen	€ / ha LF	1.169	1.272	1.158
2130	dar. andere Anlagen insges.	€ / ha LF	84	139	270
2160	dar. Anlagen im Bau, Anzahlungen	€ / ha LF	409	73	183
2200	Finanzanlagen	€ / ha LF	166	222	191
2211	dar. Anteile an verbund. Untern.	€ / ha LF	87	104	93
2213	dar. Beteiligungen	€ / ha LF	39	42	25
2300	Tiervermögen	€ / ha LF	404	392	512
2320	dar. Rinder	€ / ha LF	391	386	505
2330	dar. Schweine	€ / ha LF	13	5	3
2400	Umlaufvermögen (ohne Tiere)	€ / ha LF	1.736	2.291	1.953
2410	dav. Vorräte	€ / ha LF	693	876	767
2412	dar. Feldinventar	€ / ha LF	251	294	182
2420	dav. Finanzumlaufvermögen	€ / ha LF	1.043	1.416	1.185
2431	dar. Forderungen aus Liefer. u. Leist.	€ / ha LF	213	241	288
2450	dar. Bank, Kasse	€ / ha LF	571	876	668
9041	Eigenkapital	€ / ha LF	4.197	5.272	4.325
3600	dar. Geschäftsguth., gez. Kapital	€ / ha LF	81	179	132
3140	Sonderposten gesamt	€ / ha LF	218	257	339
3400	Rückstellungen	€ / ha LF	224	297	230
3500	Verbindlichkeiten	€ / ha LF	2.328	2.260	3.042
3510	dar. geg. Kreditinstituten	€ / ha LF	1.677	1.772	2.491
3521	dar. aus Lieferungen u. Leistungen	€ / ha LF	162	169	263
9280	Anlagenintensität	%	57	52	59
9292	Fremdkapitaldeckung II	%	132	158	116
<b>Investitionen, Finanzierung</b>					
8300	Bruttoinvestitionen	€ / ha LF	571	640	679
8231	Zugang Boden	€ / ha LF	60	66	55
8232	Zugang Wirtschaftsgeb.u.baul. Anl.	€ / ha LF	5	26	24
8251	Zugang Anlagen im Bau, Anzahlung	€ / ha LF	259	153	270
8241	Zugang techn. Anlagen u. Masch.	€ / ha LF	195	268	221
2800	Veränderung Tiervermögen	€ / ha LF	-20	-15	-19
8400	Nettoinvestitionen	€ / ha LF	126	174	178
8401	Nettoinvestitionen	€ / AK	5.657	7.589	6.499
8404	Veränderung Sachanlageverm. (o. Boden)	%	4	1	3
9314	Nettoverbindlichkeiten	€ / ha LF	1.285	844	1.857
9315	Veränd. Nettoverbindlichkeiten	€ / ha LF	-148	-280	-203
9317	Tilg. lang- u. mittelfr. Verbindlk. geg. Kreditinst.	€ / ha LF	198	262	325
9318	Tilg. von Verbindlichkeiten gesamt	€ / ha LF	283	333	476
2920	Veränd. Finanzumlaufvermögen	€ / ha LF	196	341	324
3822	Veränderung Sonder-AfA	€ / ha LF	0	-1	0



Kenn- zahl	Bezeichnung	Maß- einheit	Spez.Milchvieh- und Milchviehverbundbetriebe		
			WG 1	WG 2	WG 3
0001	Betriebe	Anzahl	16	41	38
<b>Gewinn- und Verlustrechnung</b>					
<b>Ertrag</b>					
4010	<b>Umsatzerlöse</b>	€/ ha LF	3.376	4.024	4.192
4100	dar. landwirtschaftl. Pflanzenprod.	€/ ha LF	599	1.204	700
4112	dar. Getreide (ohne Körnermais)	€/ ha LF	331	671	394
4120	dar. Ölfr., Hülsenfr., Faserpfl.	€/ ha LF	191	325	241
4130	dar. Kartoffeln	€/ ha LF	24	40	28
4140	dar. Zuckerrüben	€/ ha LF	20	75	1
4173	dar. nachwachs. Rohstoffe / Energiepfl.	€/ ha LF	3	6	0
4200	dar. Tierproduktion	€/ ha LF	2.160	2.253	2.778
4220	dar. Rinder	€/ ha LF	216	206	263
4230	dar. Milch	€/ ha LF	1.832	2.005	2.480
4240	dar. Schweine	€/ ha LF	111	34	21
4260	dar. Geflügel, Eier	€/ ha LF	0	1	3
4300	dar. Obst, Weinbau	€/ ha LF	0	0	0
4360	dar. Nebenbetr., Handel, Dienstleist.	€/ ha LF	635	579	725
4378	dar. Mieten u. Pachten	€/ ha LF	31	72	38
4385	dar. Biogas, Strom, erneuerbare Energien	€/ ha LF	409	306	339
4368	dar. Lohnarbeit, Masch.miete	€/ ha LF	62	45	37
4400	<b>Bestandsveränderungen</b>	€/ ha LF	-24	-26	-40
4500	<b>Sonst. betr. Erträge</b>	€/ ha LF	555	504	540
4510	dar. Zulagen u. Zuschüsse	€/ ha LF	376	329	406
4660	dar. betriebsbezogene Zahlungen	€/ ha LF	335	277	342
4670	dar. EU-Direktzahlungen	€/ ha LF	248	250	250
4671	dav. Basisprämie	€/ ha LF	166	167	170
4672	dav. Greening-Prämie	€/ ha LF	81	82	79
4673	dav. Umverteilungsprämie	€/ ha LF	1	1	1
4674	dav. Förderung für Junglandwirte	€/ ha LF	0	0	0
4680	dar. Ausgleichszulage	€/ ha LF	23	1	41
4690	dar. für umweltger. Agrarprod.	€/ ha LF	55	23	44
4698	dar. sonstige Zuschüsse	€/ ha LF	1	1	3
4520	dar. aufwandsbezogene Zahlungen	€/ ha LF	39	46	59
4560	dar. Agrardieselerstattung	€/ ha LF	29	31	35
4550	dar. Investitionszuschüsse	€/ ha LF	0	6	13
4900	dar. zeitraumfremde Erträge	€/ ha LF	76	90	50
<b>Aufwand</b>					
5100	<b>Materialaufwand</b>	€/ ha LF	1.688	1.766	1.984
5110	dar. Pflanzenproduktion	€/ ha LF	408	521	455
5111	dar. Saat- u. Pflanzgut	€/ ha LF	103	110	95
5112	dar. Düngemittel	€/ ha LF	162	206	195
5113	dar. Pflanzenschutz	€/ ha LF	81	116	86
5210	dar. Tierproduktion	€/ ha LF	688	699	862
5211	dar. Tierzukauf	€/ ha LF	27	17	34
5280	dar. Futtermittelzukauf	€/ ha LF	485	502	617
5292	dar. Tierarzt	€/ ha LF	58	68	69
5293	dar. Besamung	€/ ha LF	23	26	33
5294	dar. sonst. bezogene Leist. Tierprod.	€/ ha LF	60	47	60
5330	dar. Nebenbetr., Handel, Dienstleist.	€/ ha LF	111	71	170
5350	dar. sonst. Materialaufwand	€/ ha LF	484	478	514
5352	dar. Heizmat., Strom	€/ ha LF	96	93	102
5354	dar. Wasser, Abwasser	€/ ha LF	8	11	14
5355	dar. Treib- u. Schmierstoffe	€/ ha LF	238	245	260
5357	dar. Lohnarbeit, Masch.miete	€/ ha LF	54	62	39

Kenn- zahl	Bezeichnung	Maß- einheit	Spez.Milchvieh- und Milchviehverbundbetriebe		
			WG 1	WG 2	WG 3
0001	Betriebe	Anzahl	16	41	38
<b>Aufwand</b>					
5500	<b>Personalaufwand (ohne BUV)</b>	€ / ha LF	821	886	985
5501	Personalaufwand (ohne BUV)	€ / eAK	36.940	38.659	36.023
5600	<b>Betriebswirtschaftliche AfA</b>	€ / ha LF	366	420	441
5636	dar. Wirtschaftsgeb. u. baul. Anl.	€ / ha LF	88	112	136
5642	dar. Maschinen u. Geräte	€ / ha LF	197	192	141
5641	dar. Betriebsvorrichtungen	€ / ha LF	51	60	89
5700	<b>Sonst. betriebl. Aufwand</b>	€ / ha LF	635	818	790
5710	dar. Unterhaltung	€ / ha LF	287	367	383
5715	dar. Gebäude u. baul. Anlagen	€ / ha LF	82	109	143
5720	dar. techn. Anl., Masch., Fuhrp.	€ / ha LF	205	256	238
5730	dar. Betriebsversicherung	€ / ha LF	79	92	97
5731	dar. betriebliche Unfallversicherung	€ / ha LF	15	18	21
5742	dar. Pachten	€ / ha LF	117	199	128
5765	Pachtpreis / ha Pachtfläche	€ / ha	177	261	164
5764	dar. zeitraumzugehörige Vorsteuer	€ / ha LF	0	0	0
5770	dar. zeitraumfremder Aufwand	€ / ha LF	44	23	28
<b>Unternehmensergebnis</b>					
6000	<b>Betriebsergebnis</b>	€ / ha LF	434	629	508
4000	Betriebliche Erträge	€ / ha LF	3.944	4.518	4.708
5000	Betriebliche Aufwendungen	€ / ha LF	3.510	3.889	4.201
7000	<b>Finanzergebnis</b>	€ / ha LF	-97	-99	-103
7230	dar. Zinsaufwand	€ / ha LF	40	36	48
7800	Steuern vom Einkommen u. Ertrag	€ / ha LF	65	111	81
7900	Sonstige Steuern	€ / ha LF	11	12	9
7910	Unternehmensertrag	€ / ha LF	3.965	4.568	4.728
7920	Unternehmensaufwand vor Steuern	€ / ha LF	3.638	4.050	4.332
<b>Rentabilität</b>					
9000	Gewinn/Jahresübersch. vor Steuern	€ / Betrieb	584.296	907.574	536.695
9000	Gewinn/Jahresübersch. vor Steuern	€ / ha LF	327	518	396
9004	Ordentliches Ergebnis	€ / Betrieb	657.808	879.667	592.466
9004	Ordentliches Ergebnis	€ / ha LF	368	502	437
9006	Gewinn + Personalaufwand (ohne BUV)	€ / AK	51.669	61.262	50.511
9007	Ordentliches Ergeb. + Personalaufw. (o. BUV)	€ / AK	53.522	60.567	52.016
9008	Ordentliches Ergeb. + Personalaufw. (o. BUV)	€ / ha LF	1.189	1.387	1.423
9071	Betriebseinkommen	€ / ha LF	1.360	1.650	1.630
9073	Relative Faktorentlohnung	%	121,4	125,2	124,1
9103	Ordentliche Rentabilitätsrate	%	9,3	11,0	9,3
9120	Gesamtkapitalrentabilität	%	5,9	6,7	6,2
9131	Eigenkapitalrentabilität (ohne Boden)	%	13,6	14,5	15,4
<b>Liquidität / Stabilität</b>					
9601	Liquidität 1. Grades	%	130	182	84
9221	Cashflow I	€ / ha LF	650	772	754
9223	Cashflow III (zur Neufinanzierung verfügbar)	€ / ha LF	367	440	277
9240	Kapitaldienst	€ / ha LF	322	369	524
9231	Langfristige Kapitaldienstgrenze	€ / ha LF	270	371	343
9232	Mittelfristige Kapitaldienstgrenze	€ / ha LF	361	487	488
9233	Kurzfristige Kapitaldienstgrenze	€ / ha LF	632	796	784
9241	Ausschöpf. d. langfr. Kapitaldienstgr.	%	119	99	153
9242	Ausschöpf. d. mittelfr. Kapitaldienstgr.	%	89	76	107
9243	Ausschöpf. d. kurzfr. Kapitaldienstgr.	%	51	46	67
9270	Eigenkapitalquote	%	61	66	55
9230	Eigenkapitalveränderung	€ / ha LF	248	372	300
9239	Bereinigte Eigenkapitalveränderung	€ / ha LF	230	335	295
9238	Bereinigte Eigenkapitalveränderung	€ / AK	10.366	14.624	10.789

# Identische Betriebe (2020/21, 2021/22, 2022/23, dreijähriger Durchschnitt)

Einzelunternehmen (EU) im Haupterwerb – Gesamt

Blatt 1

Kennzahl	Bezeichnung	Maßeinheit	2020/21	2021/22	2022/23	Dreijähriger Durchschnitt
0001	Betriebe	Anzahl	126	126	126	
<b>Faktorausstattung</b>						
1006	Wirtschaftliche Betriebsgröße	€ / ha LF	1.671	1.680	1.649	1.667
1030	Landw. genutzte Fläche (LF)	ha / Betrieb	172,2	173,7	174,6	173,5
1033	dar. zugepachtete LF (Netto)	ha / Betrieb	109,0	109,8	109,0	109,3
1150	Ackerfläche	% LF	75,2	75,7	75,8	75,6
1160	Dauergrünland	% LF	24,6	24,1	24,0	24,3
1056	Ertragsmesszahl	EMZ / a	36	35	35	35
1110	Arbeitskräfte insgesamt	AK / Betrieb	2,37	2,38	2,40	2,38
1113	dar. Familienarbeitskräfte	FAK / Betrieb	1,56	1,58	1,57	1,57
1120	Nicht entlohnte Arbeitskräfte	nAK / Betrieb	1,35	1,36	1,33	1,35
1114	AK-Besatz	AK / 100 ha LF	1,38	1,37	1,37	1,37
1130	Lohnansatz	€ / Betrieb	46.097	48.013	49.587	47.899
<b>Produktionsstruktur</b>						
1151	Ackerfläche (Anfang des Jahres)	ha AF / Betrieb	128,4	129,5	131,5	129,8
1210	dar. Getreide (ohne Körnermais)	% AF	56,3	57,4	58,1	57,2
1230	dar. Ölfrüchte, Hülsenfr., Faserpflanzen	% AF	15,1	15,9	16,2	15,7
1237	dar. Winterraps	% AF	12,8	13,5	12,5	12,9
1240	dar. Kartoffeln	% AF	0,4	0,4	0,4	0,4
1250	dar. Zuckerrüben	% AF	1,2	1,1	1,2	1,2
1271	dar. Silomais	% AF	9,1	8,7	8,0	8,6
1275	dar. sonst. Ackerfutter	% AF	10,8	10,5	9,9	10,4
1284	dar. nachwachs. Rohstoffe / Energiepflanzen	% AF	1,3	1,3	0,8	1,1
1300	Viehbesatz	VE / 100 ha LF	49,6	49,4	48,9	49,3
1330	dar. Rinder	VE / 100 ha LF	43,0	43,1	42,3	42,8
1335	dar. Milchkühe	VE / 100 ha LF	21,3	21,0	20,5	20,9
1336	dar. Mutter- und Ammenkühe	VE / 100 ha LF	4,7	4,6	4,6	4,6
1339	dar. Jung- und Mastvieh	VE / 100 ha LF	12,1	12,0	12,2	12,1
1350	dar. Schweine	VE / 100 ha LF	1,8	1,9	2,1	1,9
1351	dar. Mastschweine und Läufer	VE / 100 ha LF	1,7	1,8	2,0	1,8
1352	dar. Zuchtsauen	VE / 100 ha LF	0,0	0,0	0,0	0,0
1340	dar. Schafe	VE / 100 ha LF	1,1	1,1	1,0	1,1
1320	dar. Pferde	VE / 100 ha LF	0,1	0,1	0,1	0,1
1391	Rauhfutterverzehr	GV / Betrieb	76,5	77,1	76,2	76,6
<b>Erträge, Leistungen, Preise</b>						
1411	Getreide (ohne Körnermais)	dt / ha	63	61	57	61
1420	dar. Weizen	dt / ha	72	65	62	66
1426	dar. Wintergerste	dt / ha	66	76	66	69
1427	dar. Sommergerste	dt / ha	53	47	44	48
1433	dar. Roggen	dt / ha	54	50	49	51
1434	dar. Triticale	dt / ha	51	51	48	50
1465	Raps	dt / ha	34	31	34	33
1472	Kartoffeln	dt / ha	148	173	162	161
1473	Zuckerrüben	dt / ha	619	824	722	722
1631	Milchleistung (4 % Fett)	kg / Kuh	9.209	9.357	9.567	9.378
1632	Milchleistung (nat. Fettgehalt)	kg / Kuh	8.820	8.918	9.137	8.958
1612	Lebend geborene Ferkel	Ferkel / Sau	2	3	5	3
1511	Getreideerlös insges.(netto; o. Körnermais)	€ / dt	16,05	18,64	27,83	20,84
1520	Weizenerlös (netto)	€ / dt	17,06	20,36	29,43	22,28
1526	Wintergersteerlös (netto)	€ / dt	14,57	16,84	25,37	18,93
1527	Sommergersteerlös (netto)	€ / dt	15,42	19,04	29,05	21,17
1533	Roggenerlös (netto)	€ / dt	14,47	15,56	24,83	18,29
1534	Triticaleerlös (netto)	€ / dt	14,63	16,50	26,28	19,14
1565	Rapselerlös (netto)	€ / dt	38,88	43,69	64,54	49,04
1572	Kartoffelerlös (netto)	€ / dt	29,88	33,18	38,56	33,87
1573	Zuckerrübenerlös (netto)	€ / dt	3,16	3,71	5,51	4,13
1731	Milcherlös (netto bei 4 % Fett)	€ / dt	33,39	40,90	51,89	42,06
1732	Milcherlös (netto bei nat. Fettgehalt)	€ / dt	34,85	42,90	54,32	44,02

Kennzahl	Bezeichnung	Maßeinheit	2020/21	2021/22	2022/23	Dreijähriger Durchschnitt
0001	Betriebe	Anzahl	126	126	126	
<b>Bilanz</b>						
2000	Summe Aktiva (Bilanzvermögen)	€ / Betrieb	958.180	1.006.695	1.038.630	1.001.168
2000	Summe Aktiva (Bilanzvermögen)	€ / ha LF	5.564	5.796	5.949	5.770
2100	Sachanlagen gesamt	€ / ha LF	4.434	4.493	4.543	4.490
2111	dar. Boden	€ / ha LF	2.193	2.251	2.304	2.249
2115	dar. Gebäude, baul. Anlagen	€ / ha LF	842	826	799	822
2120	dar. techn. Anlagen u. Maschinen	€ / ha LF	1.105	1.185	1.248	1.179
2130	dar. andere Anlagen insges.	€ / ha LF	81	75	67	74
2160	dar. Anlagen im Bau, Anzahlungen	€ / ha LF	197	138	109	148
2200	Finanzanlagen	€ / ha LF	38	39	40	39
2211	dar. Anteile an verbund. Untern.	€ / ha LF	0	0	0	0
2213	dar. Beteiligungen	€ / ha LF	35	35	35	35
2300	Tiervermögen	€ / ha LF	312	312	302	308
2320	dar. Rinder	€ / ha LF	295	295	286	292
2330	dar. Schweine	€ / ha LF	4	5	4	5
2400	Umlaufvermögen (ohne Tiere)	€ / ha LF	758	929	1.045	910
2410	dav. Vorräte	€ / ha LF	384	435	441	420
2412	dar. Feldinventar	€ / ha LF	344	386	391	374
2420	dav. Finanzumlaufvermögen	€ / ha LF	374	494	604	490
2431	dar. Forderungen aus Liefer. u. Leist.	€ / ha LF	102	150	137	130
2450	dar. Bank, Kasse	€ / ha LF	169	237	358	255
9041	Eigenkapital	€ / ha LF	3.498	3.722	3.944	3.721
3600	dar. Geschäftsguth., gez. Kapital	€ / ha LF	0	0	0	0
3140	Sonderposten gesamt	€ / ha LF	167	194	183	181
3400	Rückstellungen	€ / ha LF	41	41	47	43
3500	Verbindlichkeiten	€ / ha LF	1.930	1.926	1.853	1.903
3510	dar. geg. Kreditinstituten	€ / ha LF	1.608	1.564	1.480	1.551
3521	dar. aus Lieferungen u. Leistungen	€ / ha LF	198	240	253	230
9280	Anlagenintensität	%	67	64	62	64
9292	Fremdkapitaldeckung II	%	113	124	137	125
<b>Investitionen, Finanzierung</b>						
8300	Bruttoinvestitionen	€ / ha LF	533	521	477	511
8231	Zugang Boden	€ / ha LF	12	17	19	16
8232	Zugang Wirtschaftsgeb.u.baul. Anl.	€ / ha LF	103	8	5	39
8251	Zugang Anlagen im Bau, Anzahlung	€ / ha LF	128	176	126	143
8241	Zugang techn. Anlagen u. Masch.	€ / ha LF	251	247	306	268
2800	Veränderung Tiervermögen	€ / ha LF	-1	0	-6	-2
8400	Nettoinvestitionen	€ / ha LF	179	117	99	132
8401	Nettoinvestitionen	€ / AK	12.980	8.554	7.203	9.579
8404	Veränderung Sachanlageverm. (o. Boden)	%	4	2	4	3
9314	Nettoverbindlichkeiten	€ / ha LF	1.557	1.433	1.249	1.413
9315	Veränd. Nettoverbindlichkeiten	€ / ha LF	92	-110	-170	-62
9318	Tilg. von Verbindlichkeiten gesamt	€ / ha LF	270	324	306	300
2920	Veränd. Finanzumlaufvermögen	€ / ha LF	9	113	102	74
3822	Veränderung Sonder-AfA	€ / ha LF	-1	1	-1	-1

Kennzahl	Bezeichnung	Maßeinheit	2020/21	2021/22	2022/23	Dreijähriger Durchschnitt
0001	Betriebe	Anzahl	126	126	126	
<b>Gewinn- und Verlustrechnung</b>						
<b>Ertrag</b>						
4010	<b>Umsatzerlöse</b>	€ / ha LF	1.545	1.832	2.291	1.890
4100	dar. landwirtschaftl. Pflanzenprod.	€ / ha LF	569	634	863	688
4112	dar. Getreide (ohne Körnermais)	€ / ha LF	354	396	536	429
4120	dar. Ölfr., Hülsenfr., Faserpfl.	€ / ha LF	135	143	229	169
4130	dar. Kartoffeln	€ / ha LF	11	14	17	14
4140	dar. Zuckerrüben	€ / ha LF	18	26	36	27
4173	dar. nachwachs. Rohstoffe / Energiepfl.	€ / ha LF	10	10	4	8
4200	dar. Tierproduktion	€ / ha LF	872	1.070	1.318	1.087
4220	dar. Rinder	€ / ha LF	123	164	186	158
4230	dar. Milch	€ / ha LF	655	801	1.010	822
4240	dar. Schweine	€ / ha LF	20	26	31	25
4260	dar. Geflügel, Eier	€ / ha LF	52	58	70	60
4300	dar. Obst, Weinbau	€ / ha LF	4	5	5	5
4360	dar. Nebenbetr., Handel, Dienstleist.	€ / ha LF	93	107	95	98
4378	dar. Mieten u. Pachten	€ / ha LF	11	14	14	13
4385	dar. Biogas, Strom, erneuerbare Energien	€ / ha LF	15	17	15	15
4368	dar. Lohnarbeit, Masch.miete	€ / ha LF	36	43	43	41
4400	<b>Bestandsveränderungen</b>	€ / ha LF	9	40	-1	16
4500	<b>Sonst. betr. Erträge</b>	€ / ha LF	494	528	516	513
4510	dar. Zulagen u. Zuschüsse	€ / ha LF	412	461	422	432
4660	dar. betriebsbezogene Zahlungen	€ / ha LF	372	380	380	377
4670	dar. EU-Direktzahlungen	€ / ha LF	262	264	259	262
4671	dav. Basisprämie	€ / ha LF	169	171	170	170
4672	dav. Greening-Prämie	€ / ha LF	82	81	78	80
4673	dav. Umverteilungsprämie	€ / ha LF	11	11	11	11
4674	dav. Förderung für Junglandwirte	€ / ha LF	1	1	1	1
4680	dar. Ausgleichszulage	€ / ha LF	31	31	29	30
4690	dar. für umweltger. Agrarprod.	€ / ha LF	73	79	83	78
4698	dar. sonstige Zuschüsse	€ / ha LF	2	2	5	3
4520	dar. aufwandsbezogene Zahlungen	€ / ha LF	36	75	34	49
4560	dar. Agrardieselerstattung	€ / ha LF	23	23	23	23
4550	dar. Investitionszuschüsse	€ / ha LF	13	51	11	25
4900	dar. zeitraumfremde Erträge	€ / ha LF	33	24	51	36
<b>Aufwand</b>						
5100	<b>Materialaufwand</b>	€ / ha LF	780	938	1.072	930
5110	dar. Pflanzenproduktion	€ / ha LF	266	340	423	343
5111	dar. Saat- u. Pflanzgut	€ / ha LF	72	74	86	77
5112	dar. Düngemittel	€ / ha LF	99	148	212	153
5113	dar. Pflanzenschutz	€ / ha LF	67	71	80	72
5210	dar. Tierproduktion	€ / ha LF	255	291	329	292
5211	dar. Tierzukauf	€ / ha LF	22	28	28	26
5280	dar. Futtermittelzukauf	€ / ha LF	156	182	215	184
5292	dar. Tierarzt	€ / ha LF	27	28	28	28
5293	dar. Besamung	€ / ha LF	13	13	13	13
5294	dar. sonst. bezogene Leist. Tierprod.	€ / ha LF	20	20	22	21
5330	dar. Nebenbetr., Handel, Dienstleist.	€ / ha LF	17	18	13	16
5350	dar. sonst. Materialaufwand	€ / ha LF	242	289	306	279
5352	dar. Heizmat., Strom	€ / ha LF	35	36	39	36
5354	dar. Wasser, Abwasser	€ / ha LF	8	6	8	7
5355	dar. Treib- u. Schmierstoffe	€ / ha LF	106	155	169	143
5357	dar. Lohnarbeit, Masch.miete	€ / ha LF	88	83	85	85

Kennzahl	Bezeichnung	Maßeinheit	2020/21	2021/22	2022/23	Dreijähriger Durchschnitt
0001	Betriebe	Anzahl	126	126	126	
<b>Aufwand</b>						
5500	<b>Personalaufwand (ohne BUV)</b>	€ / ha LF	181	186	209	192
5501	Personalaufwand (ohne BUV)	€ / eAK	30.380	31.485	33.993	31.953
5600	<b>Betriebswirtschaftliche AfA</b>	€ / ha LF	317	336	351	335
5636	dar. Wirtschaftsgeb. u. baul. Anl.	€ / ha LF	62	58	60	60
5642	dar. Maschinen u. Geräte	€ / ha LF	188	194	219	200
5641	dar. Betriebsvorrichtungen	€ / ha LF	39	50	40	43
5700	<b>Sonst. betriebl. Aufwand</b>	€ / ha LF	439	503	493	478
5710	dar. Unterhaltung	€ / ha LF	155	179	197	177
5715	dar. Gebäude u. baul. Anlagen	€ / ha LF	32	35	43	37
5720	dar. techn. Anl., Masch., Fuhrp.	€ / ha LF	121	143	153	139
5730	dar. Betriebsversicherung	€ / ha LF	72	77	87	79
5731	dar. betriebliche Unfallversicherung	€ / ha LF	17	19	22	19
5742	dar. Pachten	€ / ha LF	108	110	116	111
5765	Pachtpreis / ha Pachtfläche	€ / ha	166	169	183	173
5764	dar. zeitraumzugehörige Vorsteuer	€ / ha LF	6	5	1	4
5770	dar. zeitraumfremder Aufwand	€ / ha LF	23	13	10	15
<b>Unternehmensergebnis</b>						
6000	<b>Betriebsergebnis</b>	€ / ha LF	331	437	682	483
4000	Betriebliche Erträge	€ / ha LF	2.048	2.399	2.806	2.418
5000	Betriebliche Aufwendungen	€ / ha LF	1.717	1.962	2.124	1.934
7000	<b>Finanzergebnis</b>	€ / ha LF	-39	-39	-39	-39
7230	dar. Zinsaufwand	€ / ha LF	35	35	34	34
7800	Steuern vom Einkommen u. Ertrag	€ / ha LF	0	0	0	0
7900	Sonstige Steuern	€ / ha LF	12	13	13	13
7910	Unternehmensertrag	€ / ha LF	2.049	2.401	2.808	2.419
7920	Unternehmensaufwand vor Steuern	€ / ha LF	1.769	2.016	2.177	1.987
<b>Rentabilität</b>						
9000	Gewinn/Jahresübersch. vor Steuern	€ / Betrieb	48.247	66.897	110.050	75.064
9000	Gewinn/Jahresübersch. vor Steuern	€ / ha LF	280	385	630	432
9004	Ordentliches Ergebnis	€ / Betrieb	47.546	65.818	103.816	72.393
9004	Ordentliches Ergebnis	€ / ha LF	276	379	595	417
9006	Gewinn + Personalaufwand (ohne BUV)	€ / AK	33.418	41.613	61.059	45.364
9007	Ordentliches Ergeb. + Personalaufw. (o. BUV)	€ / AK	33.123	41.160	58.460	44.248
9008	Ordentliches Ergeb. + Personalaufw. (o. BUV)	€ / ha LF	457	565	803	608
9071	Betriebseinkommen	€ / ha LF	606	716	959	761
9073	Relative Faktorentlohnung	%	85,5	98,0	122,5	102,0
9103	Ordentliche Rentabilitätsrate	%	0,4	4,3	11,1	5,3
9120	Gesamtkapitalrentabilität	%	0,8	2,4	5,8	3,0
9131	Eigenkapitalrentabilität (ohne Boden)	%	0,0	2,4	14,1	5,5
<b>Liquidität / Stabilität</b>						
9601	Liquidität 1. Grades	%	50	62	92	68
9221	Cashflow I	€ / ha LF	588	694	976	753
9223	Cashflow III (zur Neufinanzierung verfügbar)	€ / ha LF	162	212	352	242
9240	Kapitaldienst	€ / ha LF	304	359	340	334
9231	Langfristige Kapitaldienstgrenze	€ / ha LF	118	188	355	220
9232	Mittelfristige Kapitaldienstgrenze	€ / ha LF	180	246	416	281
9233	Kurzfristige Kapitaldienstgrenze	€ / ha LF	435	524	705	555
9241	Ausschöpf. d. langfr. Kapitaldienstgr.	%	259	191	96	182
9242	Ausschöpf. d. mittelfr. Kapitaldienstgr.	%	169	146	82	132
9243	Ausschöpf. d. kurzfr. Kapitaldienstgr.	%	70	69	48	62
9270	Eigenkapitalquote	%	63	64	66	64
9230	Eigenkapitalveränderung	€ / ha LF	93	223	267	194
9239	Bereinigte Eigenkapitalveränderung	€ / ha LF	83	153	321	186
9238	Bereinigte Eigenkapitalveränderung	€ / AK	6.021	11.155	23.369	13.515
<b>Unternehmerfamilie</b>						
9502	Gesamteinkommen	€ / Betrieb	52.101	71.526	113.656	79.094
9503	Verfügbares Einkommen	€ / Betrieb	30.043	48.691	86.605	55.113
3210	Entnahmen Lebenshaltung	€ / Betrieb	22.263	22.015	30.821	25.033
3395	Nettoentnahmen	€ / nAK	22.526	22.055	43.868	29.483

# Einzelunternehmen (EU) im Haupterwerb – Ackerbaubetriebe

Blatt 1

Kennzahl	Bezeichnung	Maßeinheit	2020/21	2021/22	2022/23	Dreijähriger Durchschnitt
0001	Betriebe	Anzahl	42	42	42	
<b>Faktorausstattung</b>						
1006	Wirtschaftliche Betriebsgröße	€ / ha LF	1.091	1.086	1.057	1.078
1030	Landw. genutzte Fläche (LF)	ha / Betrieb	214,3	215,9	214,5	214,9
1033	dar. zugepachtete LF (Netto)	ha / Betrieb	129,1	129,8	124,7	127,9
1150	Ackerfläche	% LF	89,2	89,3	89,6	89,3
1160	Dauergrünland	% LF	10,7	10,6	10,3	10,5
1056	Ertragsmesszahl	EMZ / a	41	41	41	41
1110	Arbeitskräfte insgesamt	AK / Betrieb	1,67	1,71	1,65	1,68
1113	dar. Familienarbeitskräfte	FAK / Betrieb	1,20	1,17	1,16	1,18
1120	Nicht entlohnte Arbeitskräfte	nAK / Betrieb	1,07	1,06	1,06	1,06
1114	AK-Besatz	AK / 100 ha LF	0,78	0,79	0,77	0,78
1130	Lohnansatz	€ / Betrieb	38.099	39.164	41.193	39.485
<b>Produktionsstruktur</b>						
1151	Ackerfläche (Anfang des Jahres)	ha AF / Betrieb	190,8	190,9	193,5	191,7
1210	dar. Getreide (ohne Körnermais)	% AF	59,8	61,5	60,3	60,5
1230	dar. Ölfrüchte, Hülsenfr., Faserpflanzen	% AF	19,8	21,1	20,6	20,5
1237	dar. Winterraps	% AF	16,8	17,3	15,5	16,5
1240	dar. Kartoffeln	% AF	0,8	0,7	0,7	0,7
1250	dar. Zuckerrüben	% AF	2,1	2,1	2,2	2,1
1271	dar. Silomais	% AF	2,5	2,8	2,2	2,5
1275	dar. sonst. Ackerfutter	% AF	4,6	3,9	4,9	4,4
1284	dar. nachwachs. Rohstoffe / Energiepflanzen	% AF	2,3	2,6	1,7	2,2
1300	Viehbesatz	VE / 100 ha LF	5,3	5,3	5,6	5,4
1330	dar. Rinder	VE / 100 ha LF	4,8	4,8	5,2	4,9
1335	dar. Milchkühe	VE / 100 ha LF	0,0	0,0	0,0	0,0
1336	dar. Mutter- und Ammenkühe	VE / 100 ha LF	2,6	2,6	2,8	2,7
1339	dar. Jung- und Mastvieh	VE / 100 ha LF	1,4	1,5	1,7	1,5
1350	dar. Schweine	VE / 100 ha LF	0,1	0,0	0,0	0,1
1351	dar. Mastschweine und Läufer	VE / 100 ha LF	0,1	0,0	0,0	0,1
1352	dar. Zuchtsauen	VE / 100 ha LF	0,0	0,0	0,0	0,0
1340	dar. Schafe	VE / 100 ha LF	0,1	0,2	0,2	0,2
1320	dar. Pferde	VE / 100 ha LF	0,0	0,0	0,0	0,0
1391	Rauhfuttermehrfresser	GV / Betrieb	10,6	10,9	11,5	11,0
<b>Erträge, Leistungen, Preise</b>						
1411	Getreideerlös (ohne Körnermais)	dt / ha	64	64	58	62
1420	dar. Weizen	dt / ha	72	66	62	67
1426	dar. Wintergerste	dt / ha	64	82	64	70
1427	dar. Sommergerste	dt / ha	48	38	38	42
1433	dar. Roggen	dt / ha	55	50	52	52
1434	dar. Triticale	dt / ha	45	54	46	48
1465	Raps	dt / ha	33	31	35	33
1472	Kartoffeln	dt / ha	140	178	162	160
1473	Zuckerrüben	dt / ha	581	831	718	710
1631	Milchleistung (4 % Fett)	kg / Kuh				
1632	Milchleistung (nat. Fettgehalt)	kg / Kuh				
1612	Lebend geborene Ferkel	Ferkel / Sau				
1511	Getreideerlös insges. (netto; o. Körnermais)	€ / dt	16,16	18,95	27,55	20,89
1520	Weizenerlös (netto)	€ / dt	17,16	20,55	29,02	22,24
1526	Wintergersteerlös (netto)	€ / dt	14,87	17,41	25,41	19,23
1527	Sommergersteerlös (netto)	€ / dt	15,18	20,00	28,54	21,24
1533	Roggenerlös (netto)	€ / dt	14,04	15,03	24,66	17,91
1534	Triticaleerlös (netto)	€ / dt	14,40	15,27	23,69	17,79
1565	Rapselerlös (netto)	€ / dt	39,42	43,29	64,80	49,17
1572	Kartoffelerlös (netto)	€ / dt	28,38	32,41	38,56	33,12
1573	Zuckerrübenelerlös (netto)	€ / dt	3,21	3,71	5,56	4,16
1731	Milcherlös (netto bei 4 % Fett)	€ / dt				
1732	Milcherlös (netto bei nat. Fettgehalt)	€ / dt				

Kennzahl	Bezeichnung	Maßeinheit	2020/21	2021/22	2022/23	Dreijähriger Durchschnitt
0001	Betriebe	Anzahl	42	42	42	
<b>Bilanz</b>						
2000	Summe Aktiva (Bilanzvermögen)	€ / Betrieb	981.907	1.040.527	1.077.661	1.033.365
2000	Summe Aktiva (Bilanzvermögen)	€ / ha LF	4.583	4.820	5.023	4.809
2100	Sachanlagen gesamt	€ / ha LF	3.749	3.849	3.962	3.853
2111	dar. Boden	€ / ha LF	2.473	2.490	2.608	2.524
2115	dar. Gebäude, baul. Anlagen	€ / ha LF	428	401	390	406
2120	dar. techn. Anlagen u. Maschinen	€ / ha LF	723	732	745	734
2130	dar. andere Anlagen insges.	€ / ha LF	46	46	45	46
2160	dar. Anlagen im Bau, Anzahlungen	€ / ha LF	63	165	159	129
2200	Finanzanlagen	€ / ha LF	58	58	60	59
2211	dar. Anteile an verbund. Untern.	€ / ha LF	0	0	0	0
2213	dar. Beteiligungen	€ / ha LF	56	56	57	57
2300	Tiervermögen	€ / ha LF	34	34	36	35
2320	dar. Rinder	€ / ha LF	33	32	34	33
2330	dar. Schweine	€ / ha LF	0	0	0	0
2400	Umlaufvermögen (ohne Tiere)	€ / ha LF	719	855	946	840
2410	dav. Vorräte	€ / ha LF	433	509	528	490
2412	dar. Feldinventar	€ / ha LF	407	476	492	458
2420	dav. Finanzumlaufvermögen	€ / ha LF	286	346	418	350
2431	dar. Forderungen aus Liefer. u. Leist.	€ / ha LF	57	135	75	89
2450	dar. Bank, Kasse	€ / ha LF	109	107	231	149
9041	Eigenkapital	€ / ha LF	3.072	3.254	3.411	3.246
3600	dar. Geschäftsguth., gez. Kapital	€ / ha LF	0	0	0	0
3140	Sonderposten gesamt	€ / ha LF	34	24	26	28
3400	Rückstellungen	€ / ha LF	50	55	59	55
3500	Verbindlichkeiten	€ / ha LF	1.437	1.495	1.533	1.489
3510	dar. geg. Kreditinstituten	€ / ha LF	1.138	1.147	1.167	1.151
3521	dar. aus Lieferungen u. Leistungen	€ / ha LF	173	284	297	251
9280	Anlagenintensität	%	62	60	57	60
9292	Fremdkapitaldeckung II	%	107	113	116	112
<b>Investitionen, Finanzierung</b>						
8300	Bruttoinvestitionen	€ / ha LF	368	412	346	375
8231	Zugang Boden	€ / ha LF	10	13	7	10
8232	Zugang Wirtschaftsgeb.u.baul. Anl.	€ / ha LF	44	3	1	16
8251	Zugang Anlagen im Bau, Anzahlung	€ / ha LF	133	178	150	154
8241	Zugang techn. Anlagen u. Masch.	€ / ha LF	145	137	154	145
2800	Veränderung Tiervermögen	€ / ha LF	-1	0	2	1
8400	Nettoinvestitionen	€ / ha LF	119	184	110	138
8401	Nettoinvestitionen	€ / AK	15.250	23.280	14.295	17.608
8404	Veränderung Sachanlageverm. (o. Boden)	%	-2	8	6	4
9314	Nettoverbindlichkeiten	€ / ha LF	1.151	1.149	1.115	1.139
9315	Veränd. Nettoverbindlichkeiten	€ / ha LF	28	6	-72	-13
9318	Tilg. von Verbindlichkeiten gesamt	€ / ha LF	217	185	201	201
2920	Veränd. Finanzumlaufvermögen	€ / ha LF	-11	66	66	40
3822	Veränderung Sonder-AfA	€ / ha LF	-1	-1	-1	-1



Kennzahl	Bezeichnung	Maßeinheit	2020/21	2021/22	2022/23	Dreijähriger Durchschnitt
0001	Betriebe	Anzahl	42	42	42	
<b>Gewinn- und Verlustrechnung</b>						
<b>Ertrag</b>						
4010	<b>Umsatzerlöse</b>	€ / ha LF	1.006	1.169	1.519	1.231
4100	dar. landwirtschaftl. Pflanzenprod.	€ / ha LF	897	1.041	1.393	1.110
4112	dar. Getreide (ohne Körnermais)	€ / ha LF	541	649	862	684
4120	dar. Ölf., Hülsenfr., Faserpfl.	€ / ha LF	217	230	359	269
4130	dar. Kartoffeln	€ / ha LF	24	32	38	31
4140	dar. Zuckerrüben	€ / ha LF	36	57	79	57
4173	dar. nachwachs. Rohstoffe / Energiepfl.	€ / ha LF	23	24	9	19
4200	dar. Tierproduktion	€ / ha LF	37	38	48	41
4220	dar. Rinder	€ / ha LF	29	32	38	33
4230	dar. Milch	€ / ha LF	0	0	0	0
4240	dar. Schweine	€ / ha LF	1	0	0	1
4260	dar. Geflügel, Eier	€ / ha LF	6	5	7	6
4300	dar. Obst, Weinbau	€ / ha LF	0	0	0	0
4360	dar. Nebenbetr., Handel, Dienstleist.	€ / ha LF	67	79	69	72
4378	dar. Mieten u. Pachten	€ / ha LF	18	18	16	17
4385	dar. Biogas, Strom, erneuerbare Energien	€ / ha LF	0	6	0	2
4368	dar. Lohnarbeit, Masch.miete	€ / ha LF	34	35	40	36
4400	<b>Bestandsveränderungen</b>	€ / ha LF	3	56	18	25
4500	<b>Sonst. betr. Erträge</b>	€ / ha LF	459	428	448	445
4510	dar. Zulagen u. Zuschüsse	€ / ha LF	390	381	387	386
4660	dar. betriebsbezogene Zahlungen	€ / ha LF	356	356	360	357
4670	dar. EU-Direktzahlungen	€ / ha LF	263	264	262	263
4671	dav. Basisprämie	€ / ha LF	170	171	170	170
4672	dav. Greening-Prämie	€ / ha LF	83	83	81	83
4673	dav. Umverteilungsprämie	€ / ha LF	9	9	9	9
4674	dav. Förderung für Junglandwirte	€ / ha LF	1	1	1	1
4680	dar. Ausgleichszulage	€ / ha LF	18	18	18	18
4690	dar. für umweltger. Agrarprod.	€ / ha LF	68	69	72	70
4698	dar. sonstige Zuschüsse	€ / ha LF	3	2	4	3
4520	dar. aufwandsbezogene Zahlungen	€ / ha LF	33	24	26	28
4560	dar. Agrardieselerstattung	€ / ha LF	17	18	17	17
4550	dar. Investitionszuschüsse	€ / ha LF	16	5	8	10
4900	dar. zeitraumfremde Erträge	€ / ha LF	28	21	30	26
<b>Aufwand</b>						
5100	<b>Materialaufwand</b>	€ / ha LF	549	670	789	669
5110	dar. Pflanzenproduktion	€ / ha LF	326	430	542	432
5111	dar. Saat- u. Pflanzgut	€ / ha LF	87	90	100	93
5112	dar. Düngemittel	€ / ha LF	125	188	274	196
5113	dar. Pflanzenschutz	€ / ha LF	93	101	111	102
5210	dar. Tierproduktion	€ / ha LF	13	14	16	15
5211	dar. Tierzukauf	€ / ha LF	4	5	7	6
5280	dar. Futtermittelzukauf	€ / ha LF	3	3	3	3
5292	dar. Tierarzt	€ / ha LF	1	1	2	2
5293	dar. Besamung	€ / ha LF	0	0	0	0
5294	dar. sonst. bezogene Leist. Tierprod.	€ / ha LF	1	1	1	1
5330	dar. Nebenbetr., Handel, Dienstleist.	€ / ha LF	14	12	6	11
5350	dar. sonst. Materialaufwand	€ / ha LF	194	214	222	210
5352	dar. Heizmat., Strom	€ / ha LF	7	8	7	7
5354	dar. Wasser, Abwasser	€ / ha LF	2	2	2	2
5355	dar. Treib- u. Schmierstoffe	€ / ha LF	73	112	124	103
5357	dar. Lohnarbeit, Masch.miete	€ / ha LF	108	86	86	93

Kennzahl	Bezeichnung	Maßeinheit	2020/21	2021/22	2022/23	Dreijähriger Durchschnitt
0001	Betriebe	Anzahl	42	42	42	
<b>Aufwand</b>						
5500	<b>Personalaufwand (ohne BUV)</b>	€ / ha LF	83	93	94	90
5501	Personalaufwand (ohne BUV)	€ / eAK	30.273	30.922	34.392	31.862
5600	<b>Betriebswirtschaftliche AfA</b>	€ / ha LF	202	206	215	208
5636	dar. Wirtschaftsgeb. u. baul. Anl.	€ / ha LF	27	27	28	27
5642	dar. Maschinen u. Geräte	€ / ha LF	149	152	160	153
5641	dar. Betriebsvorrichtungen	€ / ha LF	8	7	8	8
5700	<b>Sonst. betriebl. Aufwand</b>	€ / ha LF	368	375	398	380
5710	dar. Unterhaltung	€ / ha LF	104	126	123	118
5715	dar. Gebäude u. baul. Anlagen	€ / ha LF	26	22	24	24
5720	dar. techn. Anl., Masch., Fuhrp.	€ / ha LF	77	103	98	93
5730	dar. Betriebsversicherung	€ / ha LF	56	58	67	61
5731	dar. betriebliche Unfallversicherung	€ / ha LF	11	11	13	12
5742	dar. Pachten	€ / ha LF	126	128	137	130
5765	Pachtpreis / ha Pachtfläche	€ / ha	199	201	224	208
5764	dar. zeitraumzugehörige Vorsteuer	€ / ha LF	1	1	0	0
5770	dar. zeitraumfremder Aufwand	€ / ha LF	22	2	5	9
<b>Unternehmensergebnis</b>						
6000	<b>Betriebsergebnis</b>	€ / ha LF	265	310	489	355
4000	Betriebliche Erträge	€ / ha LF	1.467	1.653	1.986	1.702
5000	Betriebliche Aufwendungen	€ / ha LF	1.203	1.343	1.496	1.347
7000	<b>Finanzergebnis</b>	€ / ha LF	-25	-24	-24	-24
7230	dar. Zinsaufwand	€ / ha LF	25	23	25	24
7800	Steuern vom Einkommen u. Ertrag	€ / ha LF	0	0	0	0
7900	Sonstige Steuern	€ / ha LF	14	15	14	14
7910	Unternehmensertrag	€ / ha LF	1.469	1.655	1.988	1.704
7920	Unternehmensaufwand vor Steuern	€ / ha LF	1.243	1.383	1.537	1.388
<b>Rentabilität</b>						
9000	Gewinn/Jahresübersch. vor Steuern	€ / Betrieb	48.415	58.599	96.768	67.927
9000	Gewinn/Jahresübersch. vor Steuern	€ / ha LF	226	271	451	316
9004	Ordentliches Ergebnis	€ / Betrieb	47.284	55.042	91.784	64.703
9004	Ordentliches Ergebnis	€ / ha LF	221	255	428	301
9006	Gewinn + Personalaufwand (ohne BUV)	€ / AK	39.805	46.012	70.921	52.246
9007	Ordentliches Ergeb. + Personalaufw. (o. BUV)	€ / AK	39.126	43.929	67.900	50.319
9008	Ordentliches Ergeb. + Personalaufw. (o. BUV)	€ / ha LF	304	348	522	391
9071	Betriebseinkommen	€ / ha LF	464	510	692	555
9073	Relative Faktorentlohnung	%	87,0	92,2	115,1	98,1
9103	Ordentliche Rentabilitätsrate	%	2,9	4,4	11,9	6,4
9120	Gesamtkapitalrentabilität	%	1,5	2,0	5,2	2,9
9131	Eigenkapitalrentabilität (ohne Boden)	%	0,0	0,0	15,5	5,2
<b>Liquidität / Stabilität</b>						
9601	Liquidität 1. Grades	%	39	23	50	37
9221	Cashflow I	€ / ha LF	431	414	652	499
9223	Cashflow III (zur Neufinanzierung verfügbar)	€ / ha LF	120	160	191	157
9240	Kapitaldienst	€ / ha LF	243	208	226	225
9231	Langfristige Kapitaldienstgrenze	€ / ha LF	116	122	277	172
9232	Mittelfristige Kapitaldienstgrenze	€ / ha LF	144	149	306	200
9233	Kurzfristige Kapitaldienstgrenze	€ / ha LF	319	328	492	380
9241	Ausschöpf. d. langfr. Kapitaldienstgr.	%	208	171	81	153
9242	Ausschöpf. d. mittelfr. Kapitaldienstgr.	%	168	140	74	127
9243	Ausschöpf. d. kurzfr. Kapitaldienstgr.	%	76	63	46	62
9270	Eigenkapitalquote	%	67	68	68	67
9230	Eigenkapitalveränderung	€ / ha LF	100	185	177	154
9239	Bereinigte Eigenkapitalveränderung	€ / ha LF	91	99	252	147
9238	Bereinigte Eigenkapitalveränderung	€ / AK	11.754	12.456	32.824	19.011
<b>Unternehmerfamilie</b>						
9502	Gesamteinkommen	€ / Betrieb	56.666	66.475	101.781	74.974
9503	Verfügbares Einkommen	€ / Betrieb	32.535	40.727	71.225	48.162
3210	Entnahmen Lebenshaltung	€ / Betrieb	25.662	26.250	29.335	27.082
3395	Nettoentnahmen	€ / nAK	24.254	16.713	55.485	32.151

# Einzelunternehmen (EU) im Haupterwerb – Futterbaubetriebe

Blatt 1

Kennzahl	Bezeichnung	Maßeinheit	2020/21	2021/22	2022/23	Dreijähriger Durchschnitt
0001	Betriebe	Anzahl	48	48	48	
<b>Faktorausstattung</b>						
1006	Wirtschaftliche Betriebsgröße	€ / ha LF	2.530	2.549	2.464	2.514
1030	Landw. genutzte Fläche (LF)	ha / Betrieb	143,2	145,1	150,2	146,2
1033	dar. zugepachtete LF (Netto)	ha / Betrieb	91,4	92,5	96,3	93,4
1150	Ackerfläche	% LF	61,8	63,0	62,9	62,6
1160	Dauergrünland	% LF	38,2	37,0	36,9	37,4
1056	Ertragsmesszahl	EMZ / a	29	28	29	28
1110	Arbeitskräfte insgesamt	AK / Betrieb	3,02	2,96	3,01	3,00
1113	dar. Familienarbeitskräfte	FAK / Betrieb	1,89	1,93	1,90	1,91
1120	Nicht entlohnte Arbeitskräfte	nAK / Betrieb	1,56	1,56	1,50	1,54
1114	AK-Besatz	AK / 100 ha LF	2,11	2,04	2,01	2,05
1130	Lohnansatz	€ / Betrieb	52.107	54.066	55.293	53.822
<b>Produktionsstruktur</b>						
1151	Ackerfläche (Anfang des Jahres)	ha AF / Betrieb	87,4	88,8	90,5	88,9
1210	dar. Getreide (ohne Körnermais)	% AF	47,4	48,9	52,9	49,7
1230	dar. Ölfrüchte, Hülsenfr., Faserpflanzen	% AF	6,7	7,7	8,4	7,6
1237	dar. Winterraps	% AF	5,1	6,6	7,0	6,3
1240	dar. Kartoffeln	% AF	0,1	0,0	0,0	0,0
1250	dar. Zuckerrüben	% AF	0,0	0,0	0,0	0,0
1271	dar. Silomais	% AF	19,8	19,1	17,5	18,8
1275	dar. sonst. Ackerfutter	% AF	23,9	21,8	19,6	21,8
1284	dar. nachwachs. Rohstoffe / Energiepflanzen	% AF	0,0	0,0	0,0	0,0
1300	Viehbesatz	VE / 100 ha LF	98,8	100,0	95,3	98,1
1330	dar. Rinder	VE / 100 ha LF	98,2	99,3	94,5	97,4
1335	dar. Milchkühe	VE / 100 ha LF	56,5	56,3	53,8	55,5
1336	dar. Mutter- und Ammenkühe	VE / 100 ha LF	5,2	4,8	4,6	4,9
1339	dar. Jung- und Mastvieh	VE / 100 ha LF	26,7	26,7	26,3	26,6
1350	dar. Schweine	VE / 100 ha LF	0,3	0,4	0,4	0,3
1351	dar. Mastschweine und Läufer	VE / 100 ha LF	0,2	0,3	0,4	0,3
1352	dar. Zuchtsauen	VE / 100 ha LF	0,0	0,0	0,0	0,0
1340	dar. Schafe	VE / 100 ha LF	0,0	0,0	0,1	0,0
1320	dar. Pferde	VE / 100 ha LF	0,2	0,2	0,2	0,2
1391	Rauhfuttermehrer	GV / Betrieb	140,9	144,4	142,3	142,5
<b>Erträge, Leistungen, Preise</b>						
1411	Getreide (ohne Körnermais)	dt / ha	60	55	55	57
1420	dar. Weizen	dt / ha	64	58	58	60
1426	dar. Wintergerste	dt / ha	68	61	64	65
1427	dar. Sommergerste	dt / ha	54	55	50	53
1433	dar. Roggen	dt / ha	55	52	50	52
1434	dar. Triticale	dt / ha	59	51	55	55
1465	Raps	dt / ha	35	28	31	31
1472	Kartoffeln	dt / ha	235	181	183	200
1473	Zuckerrüben	dt / ha				
1631	Milchleistung (4 % Fett)	kg / Kuh	9.330	9.547	9.691	9.522
1632	Milchleistung (nat. Fettgehalt)	kg / Kuh	8.918	9.081	9.241	9.080
1612	Lebend geborene Ferkel	Ferkel / Sau	8	18	9	12
1511	Getreideerlös insges.(netto; o. Körnermais)	€ / dt	16,38	18,03	27,67	20,69
1520	Weizenerlös (netto)	€ / dt	17,55	19,61	28,33	21,83
1526	Wintergersteerlös (netto)	€ / dt	14,24	15,80	24,26	18,10
1527	Sommergersteerlös (netto)	€ / dt	16,32	18,42	30,64	21,79
1533	Roggenerlös (netto)	€ / dt	15,91	20,13	23,54	19,86
1534	Triticaleerlös (netto)	€ / dt	14,50	19,28	23,66	19,15
1565	Rapselerlös (netto)	€ / dt	38,75	43,03	63,80	48,53
1572	Kartoffelerlös (netto)	€ / dt	8,57	9,66	8,46	8,90
1573	Zuckerrübenerlös (netto)	€ / dt				
1731	Milcherlös (netto bei 4 % Fett)	€ / dt	33,38	40,67	51,65	41,90
1732	Milcherlös (netto bei nat. Fettgehalt)	€ / dt	34,91	42,73	54,14	43,93

Kennzahl	Bezeichnung	Maßeinheit	2020/21	2021/22	2022/23	Dreijähriger Durchschnitt
0001	Betriebe	Anzahl	48	48	48	
<b>Bilanz</b>						
2000	Summe Aktiva (Bilanzvermögen)	€ / Betrieb	1.066.472	1.109.056	1.148.971	1.108.166
2000	Summe Aktiva (Bilanzvermögen)	€ / ha LF	7.448	7.644	7.652	7.581
2100	Sachanlagen gesamt	€ / ha LF	5.859	5.769	5.707	5.778
2111	dar. Boden	€ / ha LF	2.089	2.163	2.132	2.128
2115	dar. Gebäude, baul. Anlagen	€ / ha LF	1.420	1.391	1.297	1.369
2120	dar. techn. Anlagen u. Maschinen	€ / ha LF	1.778	1.979	2.052	1.936
2130	dar. andere Anlagen insges.	€ / ha LF	133	128	112	124
2160	dar. Anlagen im Bau, Anzahlungen	€ / ha LF	416	80	87	195
2200	Finanzanlagen	€ / ha LF	24	25	25	25
2211	dar. Anteile an verbund. Untern.	€ / ha LF	0	0	0	0
2213	dar. Beteiligungen	€ / ha LF	19	18	18	18
2300	Tiervermögen	€ / ha LF	683	686	647	672
2320	dar. Rinder	€ / ha LF	679	681	643	668
2330	dar. Schweine	€ / ha LF	1	1	1	1
2400	Umlaufvermögen (ohne Tiere)	€ / ha LF	863	1.143	1.252	1.086
2410	dav. Vorräte	€ / ha LF	314	331	338	328
2412	dar. Feldinventar	€ / ha LF	277	284	283	281
2420	dav. Finanzumlaufvermögen	€ / ha LF	549	812	914	758
2431	dar. Forderungen aus Liefer. u. Leist.	€ / ha LF	166	207	179	184
2450	dar. Bank, Kasse	€ / ha LF	262	458	600	440
9041	Eigenkapital	€ / ha LF	4.457	4.829	5.070	4.786
3600	dar. Geschäftsguth., gez. Kapital	€ / ha LF	0	0	0	0
3140	Sonderposten gesamt	€ / ha LF	334	414	376	374
3400	Rückstellungen	€ / ha LF	34	29	41	35
3500	Verbindlichkeiten	€ / ha LF	2.790	2.578	2.353	2.574
3510	dar. geg. Kreditinstituten	€ / ha LF	2.392	2.174	1.937	2.168
3521	dar. aus Lieferungen u. Leistungen	€ / ha LF	237	195	228	220
9280	Anlagenintensität	%	71	66	65	67
9292	Fremdkapitaldeckung II	%	118	142	160	140
<b>Investitionen, Finanzierung</b>						
8300	Bruttoinvestitionen	€ / ha LF	808	672	724	735
8231	Zugang Boden	€ / ha LF	13	18	17	16
8232	Zugang Wirtschaftsgeb.u.baul. Anl.	€ / ha LF	215	17	10	81
8251	Zugang Anlagen im Bau, Anzahlung	€ / ha LF	121	131	141	131
8241	Zugang techn. Anlagen u. Masch.	€ / ha LF	421	426	515	454
2800	Veränderung Tiervermögen	€ / ha LF	8	7	-10	1
8400	Nettoinvestitionen	€ / ha LF	312	-47	144	136
8401	Nettoinvestitionen	€ / AK	14.795	-2.278	7.160	6.559
8404	Veränderung Sachanlageverm. (o. Boden)	%	7	-4	3	2
9314	Nettoverbindlichkeiten	€ / ha LF	2.241	1.766	1.439	1.815
9315	Veränd. Nettoverbindlichkeiten	€ / ha LF	220	-438	-261	-160
9318	Tilg. von Verbindlichkeiten gesamt	€ / ha LF	374	548	492	471
2920	Veränd. Finanzumlaufvermögen	€ / ha LF	44	248	159	150
3822	Veränderung Sonder-AfA	€ / ha LF	0	0	0	0

Kennzahl	Bezeichnung	Maßeinheit	2020/21	2021/22	2022/23	Dreijähriger Durchschnitt
0001	Betriebe	Anzahl	48	48	48	
<b>Gewinn- und Verlustrechnung</b>						
<b>Ertrag</b>						
4010	<b>Umsatzerlöse</b>	€ / ha LF	2.235	2.775	3.360	2.790
4100	dar. landwirtschaftl. Pflanzenprod.	€ / ha LF	184	159	239	194
4112	dar. Getreide (ohne Körnermais)	€ / ha LF	128	99	146	124
4120	dar. Ölf., Hülsenfr., Faserpfl.	€ / ha LF	43	43	82	56
4130	dar. Kartoffeln	€ / ha LF	0	0	0	0
4140	dar. Zuckerrüben	€ / ha LF	0	0	0	0
4173	dar. nachwachs. Rohstoffe / Energiepfl.	€ / ha LF	0	0	0	0
4200	dar. Tierproduktion	€ / ha LF	1.959	2.473	3.021	2.484
4220	dar. Rinder	€ / ha LF	201	291	344	278
4230	dar. Milch	€ / ha LF	1.752	2.175	2.669	2.199
4240	dar. Schweine	€ / ha LF	2	2	3	2
4260	dar. Geflügel, Eier	€ / ha LF	1	1	2	1
4300	dar. Obst, Weinbau	€ / ha LF	0	0	0	0
4360	dar. Nebenbetr., Handel, Dienstleist.	€ / ha LF	87	116	84	96
4378	dar. Mieten u. Pachten	€ / ha LF	4	7	7	6
4385	dar. Biogas, Strom, erneuerbare Energien	€ / ha LF	16	16	16	16
4368	dar. Lohnarbeit, Masch.miete	€ / ha LF	25	45	36	35
4400	<b>Bestandsveränderungen</b>	€ / ha LF	16	23	4	14
4500	<b>Sonst. betr. Erträge</b>	€ / ha LF	528	661	557	582
4510	dar. Zulagen u. Zuschüsse	€ / ha LF	438	564	441	481
4660	dar. betriebsbezogene Zahlungen	€ / ha LF	393	398	386	392
4670	dar. EU-Direktzahlungen	€ / ha LF	263	264	253	260
4671	dav. Basisprämie	€ / ha LF	167	171	165	168
4672	dav. Greening-Prämie	€ / ha LF	81	80	75	79
4673	dav. Umverteilungsprämie	€ / ha LF	13	13	12	13
4674	dav. Förderung für Junglandwirte	€ / ha LF	1	0	1	1
4680	dar. Ausgleichszulage	€ / ha LF	50	50	47	49
4690	dar. für umweltger. Agrarprod.	€ / ha LF	77	76	80	78
4698	dar. sonstige Zuschüsse	€ / ha LF	2	2	6	3
4520	dar. aufwandsbezogene Zahlungen	€ / ha LF	39	160	48	83
4560	dar. Agrardieselerstattung	€ / ha LF	31	30	30	30
4550	dar. Investitionszuschüsse	€ / ha LF	7	129	18	52
4900	dar. zeitraumfremde Erträge	€ / ha LF	33	37	47	39
<b>Aufwand</b>						
5100	<b>Materialaufwand</b>	€ / ha LF	1.058	1.258	1.436	1.251
5110	dar. Pflanzenproduktion	€ / ha LF	214	278	334	275
5111	dar. Saat- u. Pflanzgut	€ / ha LF	66	68	84	73
5112	dar. Düngemittel	€ / ha LF	78	114	159	117
5113	dar. Pflanzenschutz	€ / ha LF	37	42	48	42
5210	dar. Tierproduktion	€ / ha LF	520	579	674	591
5211	dar. Tierzukauf	€ / ha LF	8	8	9	8
5280	dar. Futtermittelzukauf	€ / ha LF	338	392	477	402
5292	dar. Tierarzt	€ / ha LF	62	62	63	62
5293	dar. Besamung	€ / ha LF	35	36	35	35
5294	dar. sonst. bezogene Leist. Tierprod.	€ / ha LF	41	43	45	43
5330	dar. Nebenbetr., Handel, Dienstleist.	€ / ha LF	14	22	13	16
5350	dar. sonst. Materialaufwand	€ / ha LF	309	377	412	366
5352	dar. Heizmat., Strom	€ / ha LF	66	66	79	71
5354	dar. Wasser, Abwasser	€ / ha LF	15	12	17	15
5355	dar. Treib- u. Schmierstoffe	€ / ha LF	150	213	228	197
5357	dar. Lohnarbeit, Masch.miete	€ / ha LF	74	82	83	79

Kennzahl	Bezeichnung	Maßeinheit	2020/21	2021/22	2022/23	Dreijähriger Durchschnitt
0001	Betriebe	Anzahl	48	48	48	
<b>Aufwand</b>						
5500	<b>Personalaufwand (ohne BUV)</b>	€ / ha LF	303	300	341	315
5501	Personalaufwand (ohne BUV)	€ / eAK	29.627	30.957	33.877	31.487
5600	<b>Betriebswirtschaftliche AfA</b>	€ / ha LF	478	542	544	521
5636	dar. Wirtschaftsgeb. u. baul. Anl.	€ / ha LF	110	98	100	103
5642	dar. Maschinen u. Geräte	€ / ha LF	246	272	311	276
5641	dar. Betriebsvorrichtungen	€ / ha LF	87	120	86	98
5700	<b>Sonst. betriebl. Aufwand</b>	€ / ha LF	490	653	592	578
5710	dar. Unterhaltung	€ / ha LF	202	236	276	238
5715	dar. Gebäude u. baul. Anlagen	€ / ha LF	30	39	44	38
5720	dar. techn. Anl., Masch., Fuhrp.	€ / ha LF	168	193	230	197
5730	dar. Betriebsversicherung	€ / ha LF	94	101	109	101
5731	dar. betriebliche Unfallversicherung	€ / ha LF	24	29	32	28
5742	dar. Pachten	€ / ha LF	81	81	88	83
5765	Pachtpreis / ha Pachtfläche	€ / ha	125	125	136	129
5764	dar. zeitraumzugehörige Vorsteuer	€ / ha LF	6	9	0	5
5770	dar. zeitraumfremder Aufwand	€ / ha LF	17	21	16	18
<b>Unternehmensergebnis</b>						
6000	<b>Betriebsergebnis</b>	€ / ha LF	451	707	1.008	722
4000	Betriebliche Erträge	€ / ha LF	2.779	3.459	3.921	3.387
5000	Betriebliche Aufwendungen	€ / ha LF	2.328	2.753	2.913	2.665
7000	<b>Finanzergebnis</b>	€ / ha LF	-60	-60	-51	-57
7230	dar. Zinsaufwand	€ / ha LF	51	52	45	49
7800	Steuern vom Einkommen u. Ertrag	€ / ha LF	0	0	0	0
7900	Sonstige Steuern	€ / ha LF	11	12	11	12
7910	Unternehmensertrag	€ / ha LF	2.780	3.460	3.921	3.387
7920	Unternehmensaufwand vor Steuern	€ / ha LF	2.400	2.825	2.976	2.734
<b>Rentabilität</b>						
9000	Gewinn/Jahresübersch. vor Steuern	€ / Betrieb	54.350	92.149	141.933	96.144
9000	Gewinn/Jahresübersch. vor Steuern	€ / ha LF	380	635	945	653
9004	Ordentliches Ergebnis	€ / Betrieb	54.127	91.107	138.120	94.451
9004	Ordentliches Ergebnis	€ / ha LF	378	628	920	642
9006	Gewinn + Personalaufwand (ohne BUV)	€ / AK	32.351	45.775	64.125	47.417
9007	Ordentliches Ergeb. + Personalaufw. (o. BUV)	€ / AK	32.278	45.424	62.859	46.853
9008	Ordentliches Ergeb. + Personalaufw. (o. BUV)	€ / ha LF	681	928	1.261	957
9071	Betriebseinkommen	€ / ha LF	819	1.065	1.400	1.095
9073	Relative Faktorentlohnung	%	88,0	112,7	140,8	113,8
9103	Ordentliche Rentabilitätsrate	%	0,5	7,4	14,1	7,3
9120	Gesamtkapitalrentabilität	%	0,9	4,0	7,8	4,2
9131	Eigenkapitalrentabilität (ohne Boden)	%	0,0	7,6	16,8	8,1
<b>Liquidität / Stabilität</b>						
9601	Liquidität 1. Grades	%	59	131	166	118
9221	Cashflow I	€ / ha LF	818	1.195	1.458	1.157
9223	Cashflow III (zur Neufinanzierung verfügbar)	€ / ha LF	214	381	541	379
9240	Kapitaldienst	€ / ha LF	425	600	537	521
9231	Langfristige Kapitaldienstgrenze	€ / ha LF	122	361	571	351
9232	Mittelfristige Kapitaldienstgrenze	€ / ha LF	232	459	672	454
9233	Kurzfristige Kapitaldienstgrenze	€ / ha LF	600	902	1.115	872
9241	Ausschöpf. d. langfr. Kapitaldienstgr.	%	349	166	94	203
9242	Ausschöpf. d. mittelfr. Kapitaldienstgr.	%	183	131	80	131
9243	Ausschöpf. d. kurzfr. Kapitaldienstgr.	%	71	67	48	62
9270	Eigenkapitalquote	%	60	63	66	63
9230	Eigenkapitalveränderung	€ / ha LF	108	382	412	300
9239	Bereinigte Eigenkapitalveränderung	€ / ha LF	71	309	527	302
9238	Bereinigte Eigenkapitalveränderung	€ / AK	3.367	15.110	26.250	14.909
<b>Unternehmerfamilie</b>						
9502	Gesamteinkommen	€ / Betrieb	54.653	92.527	142.737	96.639
9503	Verfügbares Einkommen	€ / Betrieb	31.955	70.457	115.462	72.625
3210	Entnahmen Lebenshaltung	€ / Betrieb	20.152	16.548	34.687	23.796
3395	Nettoentnahmen	€ / nAK	22.542	26.268	44.042	30.951

# Einzelunternehmen (EU) im Haupterwerb – Verbundbetriebe

Blatt 1

Kennzahl	Bezeichnung	Maßeinheit	2020/21	2021/22	2022/23	Dreijähriger Durchschnitt
0001	Betriebe	Anzahl	9	9	9	
<b>Faktorausstattung</b>						
1006	Wirtschaftliche Betriebsgröße	€ / ha LF	1.513	1.630	1.602	1.582
1030	Landw. genutzte Fläche (LF)	ha / Betrieb	227,6	230,1	228,4	228,7
1033	dar. zugepachtete LF (Netto)	ha / Betrieb	176,9	179,4	176,8	177,7
1150	Ackerfläche	% LF	83,8	83,7	83,5	83,7
1160	Dauergrünland	% LF	16,2	16,3	16,5	16,3
1056	Ertragsmesszahl	EMZ / a	43	42	43	43
1110	Arbeitskräfte insgesamt	AK / Betrieb	2,58	2,59	2,59	2,59
1113	dar. Familienarbeitskräfte	FAK / Betrieb	1,66	1,68	1,68	1,67
1120	Nicht entlohnte Arbeitskräfte	nAK / Betrieb	1,45	1,43	1,42	1,43
1114	AK-Besatz	AK / 100 ha LF	1,13	1,13	1,13	1,13
1130	Lohnansatz	€ / Betrieb	49.455	50.607	52.594	50.885
<b>Produktionsstruktur</b>						
1151	Ackerfläche (Anfang des Jahres)	ha AF / Betrieb	184,9	190,6	192,7	189,4
1210	dar. Getreide (ohne Körnermais)	% AF	63,2	60,7	61,6	61,8
1230	dar. Ölfrüchte, Hülsenfr., Faserpflanzen	% AF	14,3	14,6	14,2	14,4
1237	dar. Winterraps	% AF	13,8	13,8	10,8	12,8
1240	dar. Kartoffeln	% AF	0,2	0,1	0,2	0,1
1250	dar. Zuckerrüben	% AF	1,7	1,1	1,2	1,3
1271	dar. Silomais	% AF	12,4	11,6	11,4	11,8
1275	dar. sonst. Ackerfutter	% AF	4,2	5,7	6,3	5,4
1284	dar. nachwachs. Rohstoffe / Energiepflanzen	% AF	0,0	0,0	0,0	0,0
1300	Viehbesatz	VE / 100 ha LF	39,5	38,6	38,2	38,8
1330	dar. Rinder	VE / 100 ha LF	39,0	38,0	37,8	38,3
1335	dar. Milchkühe	VE / 100 ha LF	18,4	18,2	17,3	17,9
1336	dar. Mutter- und Ammenkühe	VE / 100 ha LF	7,0	6,9	7,2	7,0
1339	dar. Jung- und Mastvieh	VE / 100 ha LF	11,7	10,7	11,3	11,3
1350	dar. Schweine	VE / 100 ha LF	0,2	0,2	0,1	0,1
1351	dar. Mastschweine und Läufer	VE / 100 ha LF	0,2	0,2	0,0	0,1
1352	dar. Zuchtsauen	VE / 100 ha LF	0,0	0,0	0,0	0,0
1340	dar. Schafe	VE / 100 ha LF	0,1	0,1	0,1	0,1
1320	dar. Pferde	VE / 100 ha LF	0,2	0,2	0,2	0,2
1391	Rauhfuttermittelverzehr	GV / Betrieb	89,5	88,1	87,0	88,2
<b>Erträge, Leistungen, Preise</b>						
1411	Getreide (ohne Körnermais)	dt / ha	69	64	59	64
1420	dar. Weizen	dt / ha	76	68	63	69
1426	dar. Wintergerste	dt / ha	64	70	74	70
1427	dar. Sommergerste	dt / ha	37	24	42	34
1433	dar. Roggen	dt / ha	70	56	47	57
1434	dar. Triticale	dt / ha	58	44	41	48
1465	Raps	dt / ha	35	32	36	34
1472	Kartoffeln	dt / ha	257	216	115	196
1473	Zuckerrüben	dt / ha	855	761	759	791
1631	Milchleistung (4 % Fett)	kg / Kuh	8.850	8.351	8.836	8.679
1632	Milchleistung (nat. Fettgehalt)	kg / Kuh	8.402	7.933	8.270	8.202
1612	Lebend geborene Ferkel	Ferkel / Sau				
1511	Getreideerlös insges. (netto; o. Körnermais)	€ / dt	15,28	16,88	29,02	20,39
1520	Weizenerlös (netto)	€ / dt	16,28	18,78	31,27	22,11
1526	Wintergersteerlös (netto)	€ / dt	14,00	15,22	26,69	18,64
1527	Sommergersteerlös (netto)	€ / dt	14,49	15,00	32,62	20,70
1533	Roggenerlös (netto)	€ / dt	13,25	15,75	26,24	18,41
1534	Triticaleerlös (netto)	€ / dt	13,87	17,15	31,94	20,99
1565	Rapselerlös (netto)	€ / dt	38,53	45,40	67,99	50,64
1572	Kartoffelerlös (netto)	€ / dt	106,07	107,14	110,44	107,88
1573	Zuckerrübenerlös (netto)	€ / dt	2,94	3,69	5,08	3,90
1731	Milcherlös (netto bei 4 % Fett)	€ / dt	33,11	41,56	51,90	42,19
1732	Milcherlös (netto bei nat. Fettgehalt)	€ / dt	34,89	43,82	55,47	44,73

Kennzahl	Bezeichnung	Maßeinheit	2020/21	2021/22	2022/23	Dreijähriger Durchschnitt
0001	Betriebe	Anzahl	9	9	9	
<b>Bilanz</b>						
2000	Summe Aktiva (Bilanzvermögen)	€ / Betrieb	996.312	1.038.929	1.049.150	1.028.130
2000	Summe Aktiva (Bilanzvermögen)	€ / ha LF	4.378	4.515	4.593	4.495
2100	Sachanlagen gesamt	€ / ha LF	3.383	3.418	3.430	3.410
2111	dar. Boden	€ / ha LF	1.744	1.726	1.738	1.736
2115	dar. Gebäude, baul. Anlagen	€ / ha LF	534	489	470	498
2120	dar. techn. Anlagen u. Maschinen	€ / ha LF	1.048	1.150	1.145	1.114
2130	dar. andere Anlagen insges.	€ / ha LF	49	34	27	37
2160	dar. Anlagen im Bau, Anzahlungen	€ / ha LF	1	11	43	18
2200	Finanzanlagen	€ / ha LF	53	63	65	60
2211	dar. Anteile an verbund. Untern.	€ / ha LF	0	0	0	0
2213	dar. Beteiligungen	€ / ha LF	53	55	57	55
2300	Tiervermögen	€ / ha LF	259	265	251	258
2320	dar. Rinder	€ / ha LF	255	261	248	254
2330	dar. Schweine	€ / ha LF	0	0	0	0
2400	Umlaufvermögen (ohne Tiere)	€ / ha LF	634	733	815	728
2410	dav. Vorräte	€ / ha LF	446	488	497	477
2412	dar. Feldinventar	€ / ha LF	392	442	448	428
2420	dav. Finanzumlaufvermögen	€ / ha LF	188	245	319	251
2431	dar. Forderungen aus Liefer. u. Leist.	€ / ha LF	81	85	95	87
2450	dar. Bank, Kasse	€ / ha LF	55	88	147	97
9041	Eigenkapital	€ / ha LF	2.579	2.626	2.980	2.728
3600	dar. Geschäftsguth., gez. Kapital	€ / ha LF	0	0	0	0
3140	Sonderposten gesamt	€ / ha LF	41	45	39	41
3400	Rückstellungen	€ / ha LF	51	51	53	52
3500	Verbindlichkeiten	€ / ha LF	1.691	1.780	1.505	1.659
3510	dar. geg. Kreditinstituten	€ / ha LF	1.390	1.426	1.200	1.339
3521	dar. aus Lieferungen u. Leistungen	€ / ha LF	276	315	257	283
9280	Anlagenintensität	%	63	61	62	62
9292	Fremdkapitaldeckung II	%	117	121	145	128
<b>Investitionen, Finanzierung</b>						
8300	Bruttoinvestitionen	€ / ha LF	234	400	317	317
8231	Zugang Boden	€ / ha LF	0	0	18	6
8232	Zugang Wirtschaftsgeb.u.baul. Anl.	€ / ha LF	0	0	16	5
8251	Zugang Anlagen im Bau, Anzahlung	€ / ha LF	1	10	32	14
8241	Zugang techn. Anlagen u. Masch.	€ / ha LF	189	355	250	265
2800	Veränderung Tiervermögen	€ / ha LF	-10	-2	-15	-9
8400	Nettoinvestitionen	€ / ha LF	-105	85	-7	-9
8401	Nettoinvestitionen	€ / AK	-9.260	7.559	-625	-775
8404	Veränderung Sachanlageverm. (o. Boden)	%	-8	4	0	-1
9314	Nettoverbindlichkeiten	€ / ha LF	1.503	1.535	1.187	1.408
9315	Veränd. Nettoverbindlichkeiten	€ / ha LF	-123	17	-362	-156
9318	Tilg. von Verbindlichkeiten gesamt	€ / ha LF	243	245	252	247
2920	Veränd. Finanzumlaufvermögen	€ / ha LF	22	60	73	51
3822	Veränderung Sonder-AfA	€ / ha LF	-6	9	-3	0



Kennzahl	Bezeichnung	Maßeinheit	2020/21	2021/22	2022/23	Dreijähriger Durchschnitt
0001	Betriebe	Anzahl	9	9	9	
<b>Gewinn- und Verlustrechnung</b>						
<b>Ertrag</b>						
4010	<b>Umsatzerlöse</b>	€ / ha LF	1.616	1.783	2.338	1.913
4100	dar. landwirtschaftl. Pflanzenprod.	€ / ha LF	689	753	1.126	856
4112	dar. Getreide (ohne Körnermais)	€ / ha LF	482	512	776	590
4120	dar. Ölf., Hülsenfr., Faserpfl.	€ / ha LF	154	169	263	195
4130	dar. Kartoffeln	€ / ha LF	10	7	8	8
4140	dar. Zuckerrüben	€ / ha LF	34	25	39	33
4173	dar. nachwachs. Rohstoffe / Energiepfl.	€ / ha LF	0	0	0	0
4200	dar. Tierproduktion	€ / ha LF	719	833	1.016	856
4220	dar. Rinder	€ / ha LF	150	192	201	181
4230	dar. Milch	€ / ha LF	566	639	812	672
4240	dar. Schweine	€ / ha LF	1	1	1	1
4260	dar. Geflügel, Eier	€ / ha LF	0	0	2	1
4300	dar. Obst, Weinbau	€ / ha LF	0	0	0	0
4360	dar. Nebenbetr., Handel, Dienstleist.	€ / ha LF	192	183	192	189
4378	dar. Mieten u. Pachten	€ / ha LF	9	10	13	11
4385	dar. Biogas, Strom, erneuerbare Energien	€ / ha LF	102	94	99	98
4368	dar. Lohnarbeit, Masch.miete	€ / ha LF	65	63	64	64
4400	<b>Bestandsveränderungen</b>	€ / ha LF	29	24	-8	15
4500	<b>Sonst. betr. Erträge</b>	€ / ha LF	399	426	486	437
4510	dar. Zulagen u. Zuschüsse	€ / ha LF	305	376	406	362
4660	dar. betriebsbezogene Zahlungen	€ / ha LF	276	342	360	326
4670	dar. EU-Direktzahlungen	€ / ha LF	255	260	261	259
4671	dav. Basisprämie	€ / ha LF	166	170	172	169
4672	dav. Greening-Prämie	€ / ha LF	81	82	80	81
4673	dav. Umverteilungsprämie	€ / ha LF	8	9	8	8
4674	dav. Förderung für Junglandwirte	€ / ha LF	0	0	0	0
4680	dar. Ausgleichszulage	€ / ha LF	10	10	7	9
4690	dar. für umweltger. Agrarprod.	€ / ha LF	8	71	71	50
4698	dar. sonstige Zuschüsse	€ / ha LF	0	0	13	4
4520	dar. aufwandsbezogene Zahlungen	€ / ha LF	24	27	40	30
4560	dar. Agrardieselerstattung	€ / ha LF	24	24	24	24
4550	dar. Investitionszuschüsse	€ / ha LF	0	0	16	5
4900	dar. zeitraumfremde Erträge	€ / ha LF	44	10	57	37
<b>Aufwand</b>						
5100	<b>Materialaufwand</b>	€ / ha LF	853	929	1.047	943
5110	dar. Pflanzenproduktion	€ / ha LF	318	340	408	355
5111	dar. Saat- u. Pflanzgut	€ / ha LF	64	72	78	71
5112	dar. Düngemittel	€ / ha LF	130	164	198	164
5113	dar. Pflanzenschutz	€ / ha LF	84	70	94	83
5210	dar. Tierproduktion	€ / ha LF	262	268	296	275
5211	dar. Tierzukauf	€ / ha LF	47	52	50	50
5280	dar. Futtermittelzukauf	€ / ha LF	122	120	148	130
5292	dar. Tierarzt	€ / ha LF	30	36	30	32
5293	dar. Besamung	€ / ha LF	10	9	10	10
5294	dar. sonst. bezogene Leist. Tierprod.	€ / ha LF	23	22	24	23
5330	dar. Nebenbetr., Handel, Dienstleist.	€ / ha LF	10	9	10	10
5350	dar. sonst. Materialaufwand	€ / ha LF	259	311	334	301
5352	dar. Heizmat., Strom	€ / ha LF	45	46	45	45
5354	dar. Wasser, Abwasser	€ / ha LF	8	5	6	6
5355	dar. Treib- u. Schmierstoffe	€ / ha LF	106	160	169	145
5357	dar. Lohnarbeit, Masch.miete	€ / ha LF	99	99	115	104

Kennzahl	Bezeichnung	Maßeinheit	2020/21	2021/22	2022/23	Dreijähriger Durchschnitt
0001	Betriebe	Anzahl	9	9	9	
<b>Aufwand</b>						
5500	<b>Personalaufwand (ohne BUV)</b>	€ / ha LF	163	179	188	176
5501	Personalaufwand (ohne BUV)	€ / eAK	32.987	35.493	36.750	35.077
5600	<b>Betriebswirtschaftliche AfA</b>	€ / ha LF	294	291	319	301
5636	dar. Wirtschaftsgeb. u. baul. Anl.	€ / ha LF	43	39	39	40
5642	dar. Maschinen u. Geräte	€ / ha LF	171	168	181	173
5641	dar. Betriebsvorrichtungen	€ / ha LF	57	58	62	59
5700	<b>Sonst. betriebl. Aufwand</b>	€ / ha LF	528	496	523	516
5710	dar. Unterhaltung	€ / ha LF	227	187	196	203
5715	dar. Gebäude u. baul. Anlagen	€ / ha LF	69	41	47	52
5720	dar. techn. Anl., Masch., Fuhrp.	€ / ha LF	157	146	150	151
5730	dar. Betriebsversicherung	€ / ha LF	63	70	82	72
5731	dar. betriebliche Unfallversicherung	€ / ha LF	18	17	21	19
5742	dar. Pachten	€ / ha LF	163	173	173	170
5765	Pachtpreis / ha Pachtfläche	€ / ha	207	219	221	216
5764	dar. zeitraumzugehörige Vorsteuer	€ / ha LF	0	0	0	0
5770	dar. zeitraumfremder Aufwand	€ / ha LF	27	17	18	21
<b>Unternehmensergebnis</b>						
6000	<b>Betriebsergebnis</b>	€ / ha LF	206	340	739	428
4000	Betriebliche Erträge	€ / ha LF	2.044	2.234	2.817	2.365
5000	Betriebliche Aufwendungen	€ / ha LF	1.838	1.894	2.077	1.937
7000	<b>Finanzergebnis</b>	€ / ha LF	-49	-54	-63	-55
7230	dar. Zinsaufwand	€ / ha LF	36	36	28	33
7800	Steuern vom Einkommen u. Ertrag	€ / ha LF	0	0	0	0
7900	Sonstige Steuern	€ / ha LF	12	11	15	13
7910	Unternehmensertrag	€ / ha LF	2.045	2.236	2.819	2.367
7920	Unternehmensaufwand vor Steuern	€ / ha LF	1.900	1.961	2.157	2.006
<b>Rentabilität</b>						
9000	Gewinn/Jahresübersch. vor Steuern	€ / Betrieb	33.098	63.209	151.070	82.459
9000	Gewinn/Jahresübersch. vor Steuern	€ / ha LF	145	275	661	360
9004	Ordentliches Ergebnis	€ / Betrieb	32.328	69.277	147.002	82.869
9004	Ordentliches Ergebnis	€ / ha LF	142	301	643	362
9006	Gewinn + Personalaufwand (ohne BUV)	€ / AK	27.211	40.272	74.927	47.470
9007	Ordentliches Ergeb. + Personalaufw. (o. BUV)	€ / AK	26.912	42.615	73.356	47.628
9008	Ordentliches Ergeb. + Personalaufw. (o. BUV)	€ / ha LF	305	480	832	539
9071	Betriebseinkommen	€ / ha LF	505	691	1.033	743
9073	Relative Faktorentlohnung	%	76,2	99,1	144,2	106,5
9103	Ordentliche Rentabilitätsrate	%	-3,7	3,6	14,8	4,9
9120	Gesamtkapitalrentabilität	%	-0,9	2,6	9,6	3,8
9131	Eigenkapitalrentabilität (ohne Boden)	%	0,0	3,3	28,9	10,7
<b>Liquidität / Stabilität</b>						
9601	Liquidität 1. Grades	%	13	22	41	25
9221	Cashflow I	€ / ha LF	424	546	982	651
9223	Cashflow III (zur Neufinanzierung verfügbar)	€ / ha LF	56	104	435	198
9240	Kapitaldienst	€ / ha LF	279	281	280	280
9231	Langfristige Kapitaldienstgrenze	€ / ha LF	40	129	476	215
9232	Mittelfristige Kapitaldienstgrenze	€ / ha LF	83	168	533	261
9233	Kurzfristige Kapitaldienstgrenze	€ / ha LF	334	422	795	517
9241	Ausschöpf. d. langfr. Kapitaldienstgr.	%	704	218	59	327
9242	Ausschöpf. d. mittelfr. Kapitaldienstgr.	%	336	168	53	186
9243	Ausschöpf. d. kurzfr. Kapitaldienstgr.	%	84	67	35	62
9270	Eigenkapitalquote	%	59	58	65	61
9230	Eigenkapitalveränderung	€ / ha LF	-2	61	351	136
9239	Bereinigte Eigenkapitalveränderung	€ / ha LF	4	93	447	182
9238	Bereinigte Eigenkapitalveränderung	€ / AK	365	8.268	39.463	16.032
<b>Unternehmerfamilie</b>						
9502	Gesamteinkommen	€ / Betrieb	37.207	68.527	153.185	86.306
9503	Verfügbares Einkommen	€ / Betrieb	17.620	46.907	123.989	62.839
3210	Entnahmen Lebenshaltung	€ / Betrieb	20.305	27.555	21.251	23.037
3395	Nettoentnahmen	€ / nAK	22.294	34.662	50.546	35.834

# Personengesellschaften (PG) – Gesamt

Blatt 1

Kennzahl	Bezeichnung	Maßeinheit	2020/21	2021/22	2022/23	Dreijähriger Durchschnitt
0001	Betriebe	Anzahl	35	35	35	
<b>Faktorausstattung</b>						
1006	Wirtschaftliche Betriebsgröße	€ / ha LF	2.530	2.549	2.487	2.522
1030	Landw. genutzte Fläche (LF)	ha / Betrieb	279,1	270,9	277,4	275,8
1033	dar. zugepachtete LF (Netto)	ha / Betrieb	210,1	202,2	207,5	206,6
1150	Ackerfläche	% LF	77,1	77,3	77,4	77,3
1160	Dauergrünland	% LF	22,2	22,3	22,2	22,2
1056	Ertragsmesszahl	EMZ / a	41	40	40	40
1110	Arbeitskräfte insgesamt	AK / Betrieb	6,11	5,82	5,67	5,87
1113	dar. Familienarbeitskräfte	FAK / Betrieb	2,17	2,12	2,07	2,12
1120	Nicht entlohnte Arbeitskräfte	nAK / Betrieb	2,17	2,12	2,07	2,12
1114	AK-Besatz	AK / 100 ha LF	2,19	2,15	2,04	2,13
1130	Lohnansatz	€ / Betrieb	69.843	70.806	73.271	71.307
<b>Produktionsstruktur</b>						
1151	Ackerfläche (Anfang des Jahres)	ha AF / Betrieb	215,1	215,0	209,4	213,2
1210	dar. Getreide (ohne Körnermais)	% AF	51,1	52,5	54,5	52,7
1230	dar. Ölfrüchte, Hülsenfr., Faserpflanzen	% AF	16,5	15,7	15,0	15,7
1237	dar. Winterraps	% AF	13,2	12,9	12,2	12,8
1240	dar. Kartoffeln	% AF	0,1	0,1	0,1	0,1
1250	dar. Zuckerrüben	% AF	1,5	1,7	2,3	1,9
1271	dar. Silomais	% AF	15,8	14,6	15,4	15,3
1275	dar. sonst. Ackerfutter	% AF	9,5	8,2	7,8	8,5
1284	dar. nachwachs. Rohstoffe / Energiepflanzen	% AF	0,1	0,1	0,0	0,0
1300	Viehbesatz	VE / 100 ha LF	71,4	71,9	70,0	71,1
1330	dar. Rinder	VE / 100 ha LF	70,0	70,4	68,4	69,6
1335	dar. Milchkühe	VE / 100 ha LF	43,0	42,4	42,3	42,6
1336	dar. Mutter- und Ammenkühe	VE / 100 ha LF	2,3	2,3	2,3	2,3
1339	dar. Jung- und Mastvieh	VE / 100 ha LF	18,4	19,9	19,3	19,2
1350	dar. Schweine	VE / 100 ha LF	0,8	0,9	0,9	0,9
1351	dar. Mastschweine und Läufer	VE / 100 ha LF	0,8	0,9	0,9	0,9
1352	dar. Zuchtsauen	VE / 100 ha LF	0,0	0,0	0,0	0,0
1340	dar. Schafe	VE / 100 ha LF	0,0	0,0	0,0	0,0
1320	dar. Pferde	VE / 100 ha LF	0,5	0,5	0,5	0,5
1391	Rauhfuttermittelverzehr	GV / Betrieb	197,3	192,6	191,8	193,9
<b>Erträge, Leistungen, Preise</b>						
1411	Getreide (ohne Körnermais)	dt / ha	73	67	66	69
1420	dar. Weizen	dt / ha	79	73	73	75
1426	dar. Wintergerste	dt / ha	76	71	76	74
1427	dar. Sommergerste	dt / ha	61	49	43	51
1433	dar. Roggen	dt / ha	58	56	59	58
1434	dar. Triticale	dt / ha	65	54	57	59
1465	Raps	dt / ha	36	29	32	33
1472	Kartoffeln	dt / ha	242	134	208	195
1473	Zuckerrüben	dt / ha	778	851	780	803
1631	Milchleistung (4 % Fett)	kg / Kuh	8.868	9.388	9.185	9.147
1632	Milchleistung (nat. Fettgehalt)	kg / Kuh	8.705	9.173	9.023	8.967
1612	Lebend geborene Ferkel	Ferkel / Sau				
1511	Getreideerlös insges. (netto; o. Körnermais)	€ / dt	16,83	21,40	28,37	22,20
1520	Weizenerlös (netto)	€ / dt	17,56	23,58	29,84	23,66
1526	Wintergersteerlös (netto)	€ / dt	15,21	17,29	24,79	19,10
1527	Sommergersteerlös (netto)	€ / dt	17,94	20,64	30,66	23,08
1533	Roggenerlös (netto)	€ / dt	15,18	18,58	29,26	21,01
1534	Triticaleerlös (netto)	€ / dt	14,24	17,61	26,30	19,38
1565	Rapselerlös (netto)	€ / dt	41,44	47,72	69,05	52,74
1572	Kartoffelerlös (netto)	€ / dt	18,97	49,14	31,36	33,16
1573	Zuckerrübenelerlös (netto)	€ / dt	3,07	3,47	5,21	3,92
1731	Milcherlös (netto bei 4 % Fett)	€ / dt	33,70	40,29	51,97	41,99
1732	Milcherlös (netto bei nat. Fettgehalt)	€ / dt	34,34	41,25	52,91	42,83

Kennzahl	Bezeichnung	Maßeinheit	2020/21	2021/22	2022/23	Dreijähriger Durchschnitt
0001	Betriebe	Anzahl	35	35	35	
<b>Bilanz</b>						
2000	Summe Aktiva (Bilanzvermögen)	€ / Betrieb	1.654.912	1.748.231	1.886.450	1.763.198
2000	Summe Aktiva (Bilanzvermögen)	€ / ha LF	5.929	6.454	6.800	6.395
2100	Sachanlagen gesamt	€ / ha LF	4.252	4.586	4.667	4.502
2111	dar. Boden	€ / ha LF	1.949	2.146	2.055	2.050
2115	dar. Gebäude, baul. Anlagen	€ / ha LF	726	736	833	765
2120	dar. techn. Anlagen u. Maschinen	€ / ha LF	1.281	1.324	1.626	1.410
2130	dar. andere Anlagen insges.	€ / ha LF	37	44	46	42
2160	dar. Anlagen im Bau, Anzahlungen	€ / ha LF	247	324	94	222
2200	Finanzanlagen	€ / ha LF	48	45	47	47
2211	dar. Anteile an verbund. Untern.	€ / ha LF	3	3	3	3
2213	dar. Beteiligungen	€ / ha LF	39	35	37	37
2300	Tiervermögen	€ / ha LF	489	501	470	487
2320	dar. Rinder	€ / ha LF	478	490	459	476
2330	dar. Schweine	€ / ha LF	2	2	2	2
2400	Umlaufvermögen (ohne Tiere)	€ / ha LF	1.123	1.309	1.601	1.344
2410	dav. Vorräte	€ / ha LF	462	512	545	506
2412	dar. Feldinventar	€ / ha LF	357	396	405	386
2420	dav. Finanzumlaufvermögen	€ / ha LF	661	797	1.056	838
2431	dar. Forderungen aus Liefer. u. Leist.	€ / ha LF	252	314	291	286
2450	dar. Bank, Kasse	€ / ha LF	248	309	572	377
9041	Eigenkapital	€ / ha LF	4.190	4.619	4.748	4.519
3600	dar. Geschäftsguth., gez. Kapital	€ / ha LF	0	0	0	0
3140	Sonderposten gesamt	€ / ha LF	196	219	273	230
3400	Rückstellungen	€ / ha LF	29	45	40	38
3500	Verbindlichkeiten	€ / ha LF	1.605	1.671	1.867	1.715
3510	dar. geg. Kreditinstituten	€ / ha LF	1.302	1.350	1.502	1.385
3521	dar. aus Lieferungen u. Leistungen	€ / ha LF	192	171	242	202
9280	Anlagenintensität	%	59	58	56	58
9292	Fremdkapitaldeckung II	%	173	177	186	179
<b>Investitionen, Finanzierung</b>						
8300	Bruttoinvestitionen	€ / ha LF	489	507	743	579
8231	Zugang Boden	€ / ha LF	66	110	67	81
8232	Zugang Wirtschaftsgeb.u.baul. Anl.	€ / ha LF	1	5	2	3
8251	Zugang Anlagen im Bau, Anzahlung	€ / ha LF	237	134	312	228
8241	Zugang techn. Anlagen u. Masch.	€ / ha LF	158	180	304	214
2800	Veränderung Tiervermögen	€ / ha LF	-2	22	-19	0
8400	Nettoinvestitionen	€ / ha LF	158	280	352	263
8401	Nettoinvestitionen	€ / AK	7.233	13.017	17.229	12.493
8404	Veränderung Sachanlageverm. (o. Boden)	%	3	2	11	5
9314	Nettoverbindlichkeiten	€ / ha LF	945	874	811	877
9315	Veränd. Nettoverbindlichkeiten	€ / ha LF	-27	-91	-55	-58
9318	Tilg. von Verbindlichkeiten gesamt	€ / ha LF	238	319	223	260
2920	Veränd. Finanzumlaufvermögen	€ / ha LF	100	120	276	165
3822	Veränderung Sonder-AfA	€ / ha LF	0	0	0	0

Kennzahl	Bezeichnung	Maßeinheit	2020/21	2021/22	2022/23	Dreijähriger Durchschnitt
0001	Betriebe	Anzahl	35	35	35	
<b>Gewinn- und Verlustrechnung</b>						
<b>Ertrag</b>						
4010	<b>Umsatzerlöse</b>	€/ ha LF	2.429	2.865	3.513	2.936
4100	dar. landwirtschaftl. Pflanzenprod.	€/ ha LF	717	803	967	829
4112	dar. Getreide (ohne Körnermais)	€/ ha LF	393	491	583	489
4120	dar. Ölf., Hülsenfr., Faserpfl.	€/ ha LF	177	157	224	186
4130	dar. Kartoffeln	€/ ha LF	3	3	5	3
4140	dar. Zuckerrüben	€/ ha LF	27	41	71	46
4173	dar. nachwachs. Rohstoffe / Energiepfl.	€/ ha LF	0	0	0	0
4200	dar. Tierproduktion	€/ ha LF	1.447	1.812	2.273	1.844
4220	dar. Rinder	€/ ha LF	161	217	255	211
4230	dar. Milch	€/ ha LF	1.264	1.565	1.987	1.606
4240	dar. Schweine	€/ ha LF	12	15	16	14
4260	dar. Geflügel, Eier	€/ ha LF	2	3	3	3
4300	dar. Obst, Weinbau	€/ ha LF	0	0	0	0
4360	dar. Nebenbetr., Handel, Dienstleist.	€/ ha LF	227	206	233	222
4378	dar. Mieten u. Pachten	€/ ha LF	24	21	21	22
4385	dar. Biogas, Strom, erneuerbare Energien	€/ ha LF	143	140	155	146
4368	dar. Lohnarbeit, Masch.miete	€/ ha LF	22	22	22	22
4400	<b>Bestandsveränderungen</b>	€/ ha LF	11	48	18	26
4500	<b>Sonst. betr. Erträge</b>	€/ ha LF	399	497	440	445
4510	dar. Zulagen u. Zuschüsse	€/ ha LF	346	433	326	368
4660	dar. betriebsbezogene Zahlungen	€/ ha LF	294	306	286	296
4670	dar. EU-Direktzahlungen	€/ ha LF	258	264	251	258
4671	dav. Basisprämie	€/ ha LF	167	172	164	168
4672	dav. Greening-Prämie	€/ ha LF	81	83	79	81
4673	dav. Umverteilungsprämie	€/ ha LF	8	8	8	8
4674	dav. Förderung für Junglandwirte	€/ ha LF	2	1	1	1
4680	dar. Ausgleichszulage	€/ ha LF	17	18	16	17
4690	dar. für umweltger. Agrarprod.	€/ ha LF	17	19	17	18
4698	dar. sonstige Zuschüsse	€/ ha LF	1	0	2	1
4520	dar. aufwandsbezogene Zahlungen	€/ ha LF	48	124	36	69
4560	dar. Agrardieselerstattung	€/ ha LF	32	31	30	31
4550	dar. Investitionszuschüsse	€/ ha LF	13	92	5	37
4900	dar. zeitraumfremde Erträge	€/ ha LF	18	28	29	25
<b>Aufwand</b>						
5100	<b>Materialaufwand</b>	€/ ha LF	1.184	1.428	1.599	1.403
5110	dar. Pflanzenproduktion	€/ ha LF	324	412	531	422
5111	dar. Saat- u. Pflanzgut	€/ ha LF	78	85	101	88
5112	dar. Düngemittel	€/ ha LF	111	153	242	168
5113	dar. Pflanzenschutz	€/ ha LF	78	95	106	93
5210	dar. Tierproduktion	€/ ha LF	507	579	619	568
5211	dar. Tierzukauf	€/ ha LF	16	46	21	28
5280	dar. Futtermittelzukauf	€/ ha LF	358	392	451	400
5292	dar. Tierarzt	€/ ha LF	54	54	59	55
5293	dar. Besamung	€/ ha LF	18	20	21	20
5294	dar. sonst. bezogene Leist. Tierprod.	€/ ha LF	34	38	37	36
5330	dar. Nebenbetr., Handel, Dienstleist.	€/ ha LF	5	10	10	8
5350	dar. sonst. Materialaufwand	€/ ha LF	348	427	438	404
5352	dar. Heizmat., Strom	€/ ha LF	75	78	71	75
5354	dar. Wasser, Abwasser	€/ ha LF	10	10	11	10
5355	dar. Treib- u. Schmierstoffe	€/ ha LF	137	208	226	190
5357	dar. Lohnarbeit, Masch.miete	€/ ha LF	115	118	119	117

Kennzahl	Bezeichnung	Maßeinheit	2020/21	2021/22	2022/23	Dreijähriger Durchschnitt
0001	Betriebe	Anzahl	35	35	35	
<b>Aufwand</b>						
5500	<b>Personalaufwand (ohne BUV)</b>	€ / ha LF	398	417	448	421
5501	Personalaufwand (ohne BUV)	€ / eAK	28.202	30.473	34.574	31.083
5600	<b>Betriebswirtschaftliche AfA</b>	€ / ha LF	324	320	373	339
5636	dar. Wirtschaftsgeb. u. baul. Anl.	€ / ha LF	58	54	56	56
5642	dar. Maschinen u. Geräte	€ / ha LF	206	200	213	206
5641	dar. Betriebsvorrichtungen	€ / ha LF	49	49	76	58
5700	<b>Sonst. betriebl. Aufwand</b>	€ / ha LF	525	571	637	577
5710	dar. Unterhaltung	€ / ha LF	185	233	300	239
5715	dar. Gebäude u. baul. Anlagen	€ / ha LF	35	52	93	60
5720	dar. techn. Anl., Masch., Fuhrp.	€ / ha LF	146	180	207	178
5730	dar. Betriebsversicherung	€ / ha LF	78	89	89	86
5731	dar. betriebliche Unfallversicherung	€ / ha LF	18	21	24	21
5742	dar. Pachten	€ / ha LF	160	154	152	155
5765	Pachtpreis / ha Pachtfläche	€ / ha	233	227	242	234
5764	dar. zeitraumzugehörige Vorsteuer	€ / ha LF	13	3	3	7
5770	dar. zeitraumfremder Aufwand	€ / ha LF	5	15	10	10
<b>Unternehmensergebnis</b>						
6000	<b>Betriebsergebnis</b>	€ / ha LF	409	674	916	666
4000	Betriebliche Erträge	€ / ha LF	2.839	3.410	3.972	3.407
5000	Betriebliche Aufwendungen	€ / ha LF	2.430	2.736	3.056	2.741
7000	<b>Finanzergebnis</b>	€ / ha LF	-27	-30	-34	-30
7230	dar. Zinsaufwand	€ / ha LF	28	32	35	32
7800	Steuern vom Einkommen u. Ertrag	€ / ha LF	0	0	0	0
7900	Sonstige Steuern	€ / ha LF	9	9	10	10
7910	Unternehmensertrag	€ / ha LF	2.840	3.412	3.973	3.408
7920	Unternehmensaufwand vor Steuern	€ / ha LF	2.468	2.777	3.102	2.782
<b>Rentabilität</b>						
9000	Gewinn/Jahresübersch. vor Steuern	€ / Betrieb	104.032	171.973	241.751	172.585
9000	Gewinn/Jahresübersch. vor Steuern	€ / ha LF	373	635	871	626
9004	Ordentliches Ergebnis	€ / Betrieb	100.886	168.494	235.702	168.361
9004	Ordentliches Ergebnis	€ / ha LF	361	622	850	611
9006	Gewinn + Personalaufwand (ohne BUV)	€ / AK	35.217	48.929	64.591	49.579
9007	Ordentliches Ergeb. + Personalaufw. (o. BUV)	€ / AK	34.702	48.332	63.524	48.852
9008	Ordentliches Ergeb. + Personalaufw. (o. BUV)	€ / ha LF	759	1.039	1.297	1.032
9071	Betriebseinkommen	€ / ha LF	960	1.239	1.498	1.232
9073	Relative Faktorentlohnung	%	93,4	116,1	143,2	117,5
9103	Ordentliche Rentabilitätsrate	%	3,9	10,6	14,8	9,7
9120	Gesamtkapitalrentabilität	%	2,4	6,1	9,1	5,9
9131	Eigenkapitalrentabilität (ohne Boden)	%	0,0	10,0	19,8	9,9
<b>Liquidität / Stabilität</b>						
9601	Liquidität 1. Grades	%	100	139	185	141
9221	Cashflow I	€ / ha LF	664	895	1.198	919
9223	Cashflow III (zur Neufinanzierung verfügbar)	€ / ha LF	315	450	739	501
9240	Kapitaldienst	€ / ha LF	266	351	258	292
9231	Langfristige Kapitaldienstgrenze	€ / ha LF	252	493	697	481
9232	Mittelfristige Kapitaldienstgrenze	€ / ha LF	310	547	753	537
9233	Kurzfristige Kapitaldienstgrenze	€ / ha LF	576	813	1.070	820
9241	Ausschöpf. d. langfr. Kapitaldienstgr.	%	106	71	37	71
9242	Ausschöpf. d. mittelfr. Kapitaldienstgr.	%	86	64	34	61
9243	Ausschöpf. d. kurzfr. Kapitaldienstgr.	%	46	43	24	38
9270	Eigenkapitalquote	%	71	72	70	71
9230	Eigenkapitalveränderung	€ / ha LF	194	358	432	328
9239	Bereinigte Eigenkapitalveränderung	€ / ha LF	224	461	662	449
9238	Bereinigte Eigenkapitalveränderung	€ / AK	10.227	21.445	32.395	21.356
<b>Unternehmerfamilie</b>						
9502	Gesamteinkommen	€ / Betrieb	104.095	172.564	241.523	172.727
9503	Verfügbares Einkommen	€ / Betrieb	82.404	153.605	223.118	153.042
3210	Entnahmen Lebenshaltung	€ / Betrieb	24.780	24.045	42.581	30.469
3395	Nettoentnahmen	€ / nAK	15.152	17.089	32.535	21.592

# Personengesellschaften (PG) – Ackerbaubetriebe

Blatt 1

Kennzahl	Bezeichnung	Maßeinheit	2020/21	2021/22	2022/23	Dreijähriger Durchschnitt
0001	Betriebe	Anzahl	5	5	5	
<b>Faktorausstattung</b>						
1006	Wirtschaftliche Betriebsgröße	€ / ha LF	2.347	2.495	2.420	2.420
1030	Landw. genutzte Fläche (LF)	ha / Betrieb	386,6	389,2	395,1	390,3
1033	dar. zugepachtete LF (Netto)	ha / Betrieb	301,6	304,3	310,3	305,4
1150	Ackerfläche	% LF	94,8	94,9	95,1	95,0
1160	Dauergrünland	% LF	3,5	3,1	3,0	3,2
1056	Ertragsmesszahl	EMZ / a	55	54	55	54
1110	Arbeitskräfte insgesamt	AK / Betrieb	6,13	5,96	5,86	5,98
1113	dar. Familienarbeitskräfte	FAK / Betrieb	2,46	2,46	2,46	2,46
1120	Nicht entlohnte Arbeitskräfte	nAK / Betrieb	2,46	2,46	2,46	2,46
1114	AK-Besatz	AK / 100 ha LF	1,59	1,53	1,48	1,53
1130	Lohnansatz	€ / Betrieb	78.344	81.464	85.554	81.787
<b>Produktionsstruktur</b>						
1151	Ackerfläche (Anfang des Jahres)	ha AF / Betrieb	366,9	366,5	369,5	367,6
1210	dar. Getreide (ohne Körnermais)	% AF	61,1	62,0	63,7	62,3
1230	dar. Ölfrüchte, Hülsenfr., Faserpflanzen	% AF	25,4	25,1	22,5	24,3
1237	dar. Winterraps	% AF	18,4	17,5	15,8	17,2
1240	dar. Kartoffeln	% AF	0,1	0,1	0,1	0,1
1250	dar. Zuckerrüben	% AF	4,1	4,8	6,7	5,2
1271	dar. Silomais	% AF	1,1	0,0	0,0	0,4
1275	dar. sonst. Ackerfutter	% AF	1,1	1,0	0,4	0,9
1284	dar. nachwachs. Rohstoffe / Energiepflanzen	% AF	0,0	0,0	0,0	0,0
1300	Viehbesatz	VE / 100 ha LF	2,3	2,1	2,2	2,2
1330	dar. Rinder	VE / 100 ha LF	2,3	2,1	2,2	2,2
1335	dar. Milchkühe	VE / 100 ha LF	0,0	0,0	0,0	0,0
1336	dar. Mutter- und Ammenkühe	VE / 100 ha LF	1,4	1,3	1,3	1,4
1339	dar. Jung- und Mastvieh	VE / 100 ha LF	0,6	0,5	0,6	0,6
1350	dar. Schweine	VE / 100 ha LF	0,0	0,0	0,0	0,0
1351	dar. Mastschweine und Läufer	VE / 100 ha LF	0,0	0,0	0,0	0,0
1352	dar. Zuchtsauen	VE / 100 ha LF	0,0	0,0	0,0	0,0
1340	dar. Schafe	VE / 100 ha LF	0,0	0,0	0,0	0,0
1320	dar. Pferde	VE / 100 ha LF	0,0	0,0	0,0	0,0
1391	Rauhfuterverzehrer	GV / Betrieb	8,7	8,0	8,7	8,4
<b>Erträge, Leistungen, Preise</b>						
1411	Getreide (ohne Körnermais)	dt / ha	78	79	77	78
1420	dar. Weizen	dt / ha	83	79	79	80
1426	dar. Wintergerste	dt / ha	79	89	86	85
1427	dar. Sommergerste	dt / ha	50	63	29	47
1433	dar. Roggen	dt / ha	46	55	64	55
1434	dar. Triticale	dt / ha				
1465	Raps	dt / ha	35	33	33	34
1472	Kartoffeln	dt / ha	179	236	116	177
1473	Zuckerrüben	dt / ha	824	890	805	840
1631	Milchleistung (4 % Fett)	kg / Kuh				
1632	Milchleistung (nat. Fettgehalt)	kg / Kuh				
1612	Lebend geborene Ferkel	Ferkel / Sau				
1511	Getreideerlös insges. (netto; o. Körnermais)	€ / dt	17,62	23,25	28,67	23,18
1520	Weizenerlös (netto)	€ / dt	18,57	26,41	30,47	25,15
1526	Wintergersteerlös (netto)	€ / dt	15,01	16,78	24,99	18,93
1527	Sommergersteerlös (netto)	€ / dt	18,81	21,37	26,06	22,08
1533	Roggenerlös (netto)	€ / dt	18,14	19,78	30,05	22,66
1534	Triticaleerlös (netto)	€ / dt				
1565	Rapselerlös (netto)	€ / dt	44,48	51,95	72,82	56,42
1572	Kartoffelerlös (netto)	€ / dt	41,47	28,89	44,47	38,28
1573	Zuckerrübenerlös (netto)	€ / dt	3,31	3,68	5,75	4,25
1731	Milcherlös (netto bei 4 % Fett)	€ / dt				
1732	Milcherlös (netto bei nat. Fettgehalt)	€ / dt				

Kenn- zahl	Bezeichnung	Maß- einheit	2020/21	2021/22	2022/23	Dreijähriger Durchschnitt
0001	Betriebe	Anzahl	5	5	5	
<b>Bilanz</b>						
2000	Summe Aktiva (Bilanzvermögen)	€ / Betrieb	1.761.811	1.918.522	1.992.271	1.890.868
2000	Summe Aktiva (Bilanzvermögen)	€ / ha LF	4.558	4.929	5.043	4.843
2100	Sachanlagen gesamt	€ / ha LF	3.267	3.221	3.259	3.249
2111	dar. Boden	€ / ha LF	2.338	2.321	2.293	2.317
2115	dar. Gebäude, baul. Anlagen	€ / ha LF	165	152	139	152
2120	dar. techn. Anlagen u. Maschinen	€ / ha LF	742	707	785	745
2130	dar. andere Anlagen insges.	€ / ha LF	20	38	39	33
2160	dar. Anlagen im Bau, Anzahlungen	€ / ha LF	0	0	0	0
2200	Finanzanlagen	€ / ha LF	91	90	104	95
2211	dar. Anteile an verbund. Untern.	€ / ha LF	0	0	0	0
2213	dar. Beteiligungen	€ / ha LF	89	89	103	94
2300	Tiervermögen	€ / ha LF	15	15	12	14
2320	dar. Rinder	€ / ha LF	15	15	12	14
2330	dar. Schweine	€ / ha LF	0	0	0	0
2400	Umlaufvermögen (ohne Tiere)	€ / ha LF	1.163	1.589	1.650	1.467
2410	dav. Vorräte	€ / ha LF	564	720	782	689
2412	dar. Feldinventar	€ / ha LF	524	642	654	607
2420	dav. Finanzumlaufvermögen	€ / ha LF	599	869	868	779
2431	dar. Forderungen aus Liefer. u. Leist.	€ / ha LF	208	347	371	309
2450	dar. Bank, Kasse	€ / ha LF	274	372	290	312
9041	Eigenkapital	€ / ha LF	3.773	4.040	4.294	4.036
3600	dar. Geschäftsguth., gez. Kapital	€ / ha LF	0	0	0	0
3140	Sonderposten gesamt	€ / ha LF	6	5	3	5
3400	Rückstellungen	€ / ha LF	23	23	25	24
3500	Verbindlichkeiten	€ / ha LF	727	839	698	755
3510	dar. geg. Kreditinstituten	€ / ha LF	588	616	587	597
3521	dar. aus Lieferungen u. Leistungen	€ / ha LF	98	156	87	114
9280	Anlagenintensität	%	46	38	39	41
9292	Fremdkapitaldeckung II	%	262	276	349	296
<b>Investitionen, Finanzierung</b>						
8300	Bruttoinvestitionen	€ / ha LF	219	329	360	303
8231	Zugang Boden	€ / ha LF	41	0	2	14
8232	Zugang Wirtschaftsgeb.u.baul. Anl.	€ / ha LF	2	0	0	1
8251	Zugang Anlagen im Bau, Anzahlung	€ / ha LF	2	0	6	3
8241	Zugang techn. Anlagen u. Masch.	€ / ha LF	137	146	263	182
2800	Veränderung Tiervermögen	€ / ha LF	0	0	-3	-1
8400	Nettoinvestitionen	€ / ha LF	-9	129	155	92
8401	Nettoinvestitionen	€ / AK	-564	8.433	10.437	6.102
8404	Veränderung Sachanlageverm. (o. Boden)	%	-7	-3	9	0
9314	Nettoverbindlichkeiten	€ / ha LF	128	-30	-170	-24
9315	Veränd. Nettoverbindlichkeiten	€ / ha LF	-183	-152	-172	-169
9318	Tilg. von Verbindlichkeiten gesamt	€ / ha LF	140	92	142	125
2920	Veränd. Finanzumlaufvermögen	€ / ha LF	130	270	-14	129
3822	Veränderung Sonder-AfA	€ / ha LF	-1	0	0	0



Kennzahl	Bezeichnung	Maßeinheit	2020/21	2021/22	2022/23	Dreijähriger Durchschnitt
0001	Betriebe	Anzahl	5	5	5	
<b>Gewinn- und Verlustrechnung</b>						
<b>Ertrag</b>						
4010	<b>Umsatzerlöse</b>	€ / ha LF	1.638	1.983	2.309	1.976
4100	dar. landwirtschaftl. Pflanzenprod.	€ / ha LF	1.351	1.790	1.999	1.713
4112	dar. Getreide (ohne Körnermais)	€ / ha LF	795	1.070	1.192	1.019
4120	dar. Ölf., Hülsenfr., Faserpfl.	€ / ha LF	350	364	458	391
4130	dar. Kartoffeln	€ / ha LF	2	1	1	1
4140	dar. Zuckerrüben	€ / ha LF	105	147	288	180
4173	dar. nachwachs. Rohstoffe / Energiepfl.	€ / ha LF	0	0	0	0
4200	dar. Tierproduktion	€ / ha LF	6	4	13	8
4220	dar. Rinder	€ / ha LF	6	4	13	8
4230	dar. Milch	€ / ha LF	0	0	0	0
4240	dar. Schweine	€ / ha LF	0	0	0	0
4260	dar. Geflügel, Eier	€ / ha LF	0	0	0	0
4300	dar. Obst, Weinbau	€ / ha LF	0	0	0	0
4360	dar. Nebenbetr., Handel, Dienstleist.	€ / ha LF	115	27	110	84
4378	dar. Mieten u. Pachten	€ / ha LF	5	7	20	11
4385	dar. Biogas, Strom, erneuerbare Energien	€ / ha LF	1	1	1	1
4368	dar. Lohnarbeit, Masch.miete	€ / ha LF	17	17	21	18
4400	<b>Bestandsveränderungen</b>	€ / ha LF	9	122	104	78
4500	<b>Sonst. betr. Erträge</b>	€ / ha LF	310	318	317	315
4510	dar. Zulagen u. Zuschüsse	€ / ha LF	274	275	282	277
4660	dar. betriebsbezogene Zahlungen	€ / ha LF	255	260	262	259
4670	dar. EU-Direktzahlungen	€ / ha LF	253	257	253	254
4671	dav. Basisprämie	€ / ha LF	165	170	167	168
4672	dav. Greening-Prämie	€ / ha LF	83	82	80	82
4673	dav. Umverteilungsprämie	€ / ha LF	5	5	5	5
4674	dav. Förderung für Junglandwirte	€ / ha LF	0	0	0	0
4680	dar. Ausgleichszulage	€ / ha LF	0	0	0	0
4690	dar. für umweltger. Agrarprod.	€ / ha LF	2	2	1	2
4698	dar. sonstige Zuschüsse	€ / ha LF	0	1	8	3
4520	dar. aufwandsbezogene Zahlungen	€ / ha LF	18	15	20	18
4560	dar. Agrardieselerstattung	€ / ha LF	18	15	20	18
4550	dar. Investitionszuschüsse	€ / ha LF	0	0	0	0
4900	dar. zeitraumfremde Erträge	€ / ha LF	20	31	22	24
<b>Aufwand</b>						
5100	<b>Materialaufwand</b>	€ / ha LF	614	845	1.097	852
5110	dar. Pflanzenproduktion	€ / ha LF	454	631	837	640
5111	dar. Saat- u. Pflanzgut	€ / ha LF	100	111	112	108
5112	dar. Düngemittel	€ / ha LF	185	305	403	298
5113	dar. Pflanzenschutz	€ / ha LF	145	175	201	174
5210	dar. Tierproduktion	€ / ha LF	1	0	0	1
5211	dar. Tierzukauf	€ / ha LF	0	0	0	0
5280	dar. Futtermittelzukauf	€ / ha LF	0	0	0	0
5292	dar. Tierarzt	€ / ha LF	0	0	0	0
5293	dar. Besamung	€ / ha LF	0	0	0	0
5294	dar. sonst. bezogene Leist. Tierprod.	€ / ha LF	0	0	0	0
5330	dar. Nebenbetr., Handel, Dienstleist.	€ / ha LF	0	2	8	3
5350	dar. sonst. Materialaufwand	€ / ha LF	155	213	253	207
5352	dar. Heizmat., Strom	€ / ha LF	15	6	16	13
5354	dar. Wasser, Abwasser	€ / ha LF	1	1	1	1
5355	dar. Treib- u. Schmierstoffe	€ / ha LF	87	131	160	126
5357	dar. Lohnarbeit, Masch.miete	€ / ha LF	38	48	53	46

Kennzahl	Bezeichnung	Maßeinheit	2020/21	2021/22	2022/23	Dreijähriger Durchschnitt
0001	Betriebe	Anzahl	5	5	5	
<b>Aufwand</b>						
5500	<b>Personalaufwand (ohne BUV)</b>	€ / ha LF	207	241	218	222
5501	Personalaufwand (ohne BUV)	€ / eAK	21.794	26.805	25.349	24.649
5600	<b>Betriebswirtschaftliche AfA</b>	€ / ha LF	228	198	198	208
5636	dar. Wirtschaftsgeb. u. baul. Anl.	€ / ha LF	12	11	11	11
5642	dar. Maschinen u. Geräte	€ / ha LF	196	164	163	174
5641	dar. Betriebsvorrichtungen	€ / ha LF	11	11	11	11
5700	<b>Sonst. betriebl. Aufwand</b>	€ / ha LF	499	425	442	455
5710	dar. Unterhaltung	€ / ha LF	112	114	141	123
5715	dar. Gebäude u. baul. Anlagen	€ / ha LF	11	14	10	11
5720	dar. techn. Anl., Masch., Fuhrp.	€ / ha LF	101	100	132	111
5730	dar. Betriebsversicherung	€ / ha LF	62	68	68	66
5731	dar. betriebliche Unfallversicherung	€ / ha LF	9	11	13	11
5742	dar. Pachten	€ / ha LF	188	174	176	179
5765	Pachtpreis / ha Pachtfläche	€ / ha	433	397	307	379
5764	dar. zeitraumzugehörige Vorsteuer	€ / ha LF	48	0	0	16
5770	dar. zeitraumfremder Aufwand	€ / ha LF	7	3	0	3
<b>Unternehmensergebnis</b>						
6000	<b>Betriebsergebnis</b>	€ / ha LF	411	714	773	633
4000	Betriebliche Erträge	€ / ha LF	1.957	2.423	2.729	2.370
5000	Betriebliche Aufwendungen	€ / ha LF	1.547	1.709	1.956	1.737
7000	<b>Finanzergebnis</b>	€ / ha LF	-4	-9	-7	-7
7230	dar. Zinsaufwand	€ / ha LF	6	14	12	11
7800	Steuern vom Einkommen u. Ertrag	€ / ha LF	0	0	0	0
7900	Sonstige Steuern	€ / ha LF	8	6	11	8
7910	Unternehmensertrag	€ / ha LF	1.959	2.427	2.734	2.374
7920	Unternehmensaufwand vor Steuern	€ / ha LF	1.561	1.729	1.979	1.756
<b>Rentabilität</b>						
9000	Gewinn/Jahresübersch. vor Steuern	€ / Betrieb	154.469	271.594	298.393	241.485
9000	Gewinn/Jahresübersch. vor Steuern	€ / ha LF	400	698	755	618
9004	Ordentliches Ergebnis	€ / Betrieb	149.631	260.914	289.633	233.392
9004	Ordentliches Ergebnis	€ / ha LF	387	670	733	597
9006	Gewinn + Personalaufwand (ohne BUV)	€ / AK	38.222	61.270	65.583	55.025
9007	Ordentliches Ergeb. + Personalaufw. (o. BUV)	€ / AK	37.433	59.479	64.089	53.667
9008	Ordentliches Ergeb. + Personalaufw. (o. BUV)	€ / ha LF	594	911	951	819
9071	Betriebseinkommen	€ / ha LF	801	1.108	1.142	1.017
9073	Relative Faktorentlohnung	%	79,2	106,5	153,2	113,0
9103	Ordentliche Rentabilitätsrate	%	9,4	19,0	18,9	15,8
9120	Gesamtkapitalrentabilität	%	4,2	9,6	10,5	8,1
9131	Eigenkapitalrentabilität (ohne Boden)	%	0,0	6,9	22,8	9,9
<b>Liquidität / Stabilität</b>						
9601	Liquidität 1. Grades	%	172	155	220	182
9221	Cashflow I	€ / ha LF	589	736	879	735
9223	Cashflow III (zur Neufinanzierung verfügbar)	€ / ha LF	270	336	445	351
9240	Kapitaldienst	€ / ha LF	146	106	154	135
9231	Langfristige Kapitaldienstgrenze	€ / ha LF	204	406	443	351
9232	Mittelfristige Kapitaldienstgrenze	€ / ha LF	216	418	454	363
9233	Kurzfristige Kapitaldienstgrenze	€ / ha LF	432	605	641	559
9241	Ausschöpf. d. langfr. Kapitaldienstgr.	%	72	26	35	44
9242	Ausschöpf. d. mittelfr. Kapitaldienstgr.	%	68	25	34	42
9243	Ausschöpf. d. kurzfr. Kapitaldienstgr.	%	34	17	24	25
9270	Eigenkapitalquote	%	83	82	85	83
9230	Eigenkapitalveränderung	€ / ha LF	179	280	331	263
9239	Bereinigte Eigenkapitalveränderung	€ / ha LF	198	393	431	340
9238	Bereinigte Eigenkapitalveränderung	€ / AK	12.459	25.625	29.044	22.376
<b>Unternehmerfamilie</b>						
9502	Gesamteinkommen	€ / Betrieb	154.469	271.594	298.513	241.525
9503	Verfügbares Einkommen	€ / Betrieb	80.880	216.841	259.880	185.867
3210	Entnahmen Lebenshaltung	€ / Betrieb	28.661	57.612	51.899	46.057
3395	Nettoentnahmen	€ / nAK	29.196	49.925	47.452	42.191

# Personengesellschaften (PG) – Futterbaubetriebe

Blatt 1

Kennzahl	Bezeichnung	Maßeinheit	2020/21	2021/22	2022/23	Dreijähriger Durchschnitt
0001	Betriebe	Anzahl	23	23	23	
<b>Faktorausstattung</b>						
1006	Wirtschaftliche Betriebsgröße	€ / ha LF	2.932	2.883	2.844	2.886
1030	Landw. genutzte Fläche (LF)	ha / Betrieb	243,9	234,8	240,8	239,8
1033	dar. zugepachtete LF (Netto)	ha / Betrieb	178,7	170,6	174,8	174,7
1150	Ackerfläche	% LF	71,8	71,4	70,5	71,3
1160	Dauergrünland	% LF	27,6	28,6	29,5	28,6
1056	Ertragsmesszahl	EMZ / a	40	40	38	39
1110	Arbeitskräfte insgesamt	AK / Betrieb	6,33	5,96	5,63	5,97
1113	dar. Familienarbeitskräfte	FAK / Betrieb	2,09	2,02	1,94	2,02
1120	Nicht entlohnte Arbeitskräfte	nAK / Betrieb	2,09	2,02	1,94	2,02
1114	AK-Besatz	AK / 100 ha LF	2,60	2,54	2,34	2,49
1130	Lohnansatz	€ / Betrieb	67.402	67.569	68.985	67.985
<b>Produktionsstruktur</b>						
1151	Ackerfläche (Anfang des Jahres)	ha AF / Betrieb	174,6	174,9	167,6	172,3
1210	dar. Getreide (ohne Körnermais)	% AF	48,5	48,9	50,0	49,1
1230	dar. Ölf Früchte, Hülsenfr., Faserpflanzen	% AF	10,9	10,9	12,1	11,3
1237	dar. Winterraps	% AF	10,9	10,4	10,9	10,8
1240	dar. Kartoffeln	% AF	0,0	0,0	0,0	0,0
1250	dar. Zuckerrüben	% AF	0,7	0,8	0,9	0,8
1271	dar. Silomais	% AF	21,4	19,6	21,4	20,8
1275	dar. sonst. Ackerfutter	% AF	14,4	12,4	11,5	12,8
1284	dar. nachwachs. Rohstoffe / Energiepflanzen	% AF	0,0	0,0	0,0	0,0
1300	Viehbesatz	VE / 100 ha LF	101,5	102,9	100,7	101,7
1330	dar. Rinder	VE / 100 ha LF	99,6	101,0	98,9	99,8
1335	dar. Milchkühe	VE / 100 ha LF	65,6	64,6	64,6	64,9
1336	dar. Mutter- und Ammenkühe	VE / 100 ha LF	0,8	0,8	0,8	0,8
1339	dar. Jung- und Mastvieh	VE / 100 ha LF	24,9	27,8	26,9	26,6
1350	dar. Schweine	VE / 100 ha LF	1,4	1,5	1,5	1,5
1351	dar. Mastschweine und Läufer	VE / 100 ha LF	1,4	1,5	1,5	1,5
1352	dar. Zuchtsauen	VE / 100 ha LF	0,0	0,0	0,0	0,0
1340	dar. Schafe	VE / 100 ha LF	0,0	0,0	0,0	0,0
1320	dar. Pferde	VE / 100 ha LF	0,3	0,3	0,3	0,3
1391	Rauhfuttermittelverzehr	GV / Betrieb	243,8	237,9	238,8	240,1
<b>Erträge, Leistungen, Preise</b>						
1411	Getreide (ohne Körnermais)	dt / ha	70	59	64	64
1420	dar. Weizen	dt / ha	75	66	70	70
1426	dar. Wintergerste	dt / ha	74	63	71	69
1427	dar. Sommergerste	dt / ha	58	46	53	52
1433	dar. Roggen	dt / ha	69	56	55	60
1434	dar. Triticale	dt / ha	63	48	53	55
1465	Raps	dt / ha	35	26	35	32
1472	Kartoffeln	dt / ha	143	132	150	142
1473	Zuckerrüben	dt / ha	596	702	626	641
1631	Milchleistung (4 % Fett)	kg / Kuh	8.963	9.439	9.217	9.207
1632	Milchleistung (nat. Fettgehalt)	kg / Kuh	8.764	9.184	9.002	8.983
1612	Lebend geborene Ferkel	Ferkel / Sau				
1511	Getreideerlös insges.(netto; o. Körnermais)	€ / dt	15,99	18,89	28,08	20,99
1520	Weizenerlös (netto)	€ / dt	16,65	20,48	30,37	22,50
1526	Wintergersteerlös (netto)	€ / dt	14,78	16,67	24,61	18,69
1527	Sommergersteerlös (netto)	€ / dt	17,92	18,22	28,41	21,52
1533	Roggenerlös (netto)	€ / dt	12,89	15,56	30,20	19,55
1534	Triticaleerlös (netto)	€ / dt	14,06	15,26	26,03	18,45
1565	Rapselerlös (netto)	€ / dt	38,31	41,83	68,70	49,61
1572	Kartoffelerlös (netto)	€ / dt	40,93	41,27	51,13	44,44
1573	Zuckerrübenerlös (netto)	€ / dt	2,90	3,40	3,93	3,41
1731	Milcherlös (netto bei 4 % Fett)	€ / dt	33,47	39,87	51,44	41,59
1732	Milcherlös (netto bei nat. Fettgehalt)	€ / dt	34,24	41,00	52,67	42,64

Kennzahl	Bezeichnung	Maßeinheit	2020/21	2021/22	2022/23	Dreijähriger Durchschnitt
0001	Betriebe	Anzahl	23	23	23	
<b>Bilanz</b>						
2000	Summe Aktiva (Bilanzvermögen)	€ / Betrieb	1.610.935	1.693.832	1.858.378	1.721.049
2000	Summe Aktiva (Bilanzvermögen)	€ / ha LF	6.605	7.214	7.716	7.178
2100	Sachanlagen gesamt	€ / ha LF	4.640	5.095	5.289	5.008
2111	dar. Boden	€ / ha LF	1.742	1.985	1.862	1.863
2115	dar. Gebäude, baul. Anlagen	€ / ha LF	982	1.023	1.179	1.061
2120	dar. techn. Anlagen u. Maschinen	€ / ha LF	1.466	1.521	2.037	1.675
2130	dar. andere Anlagen insges.	€ / ha LF	32	39	52	41
2160	dar. Anlagen im Bau, Anzahlungen	€ / ha LF	399	509	141	350
2200	Finanzanlagen	€ / ha LF	42	35	34	37
2211	dar. Anteile an verbund. Untern.	€ / ha LF	4	5	5	5
2213	dar. Beteiligungen	€ / ha LF	36	28	26	30
2300	Tiervermögen	€ / ha LF	688	708	670	689
2320	dar. Rinder	€ / ha LF	680	701	662	681
2330	dar. Schweine	€ / ha LF	3	3	4	3
2400	Umlaufvermögen (ohne Tiere)	€ / ha LF	1.215	1.359	1.704	1.426
2410	dav. Vorräte	€ / ha LF	464	479	506	483
2412	dar. Feldinventar	€ / ha LF	304	312	311	309
2420	dav. Finanzumlaufvermögen	€ / ha LF	751	880	1.198	943
2431	dar. Forderungen aus Liefer. u. Leist.	€ / ha LF	292	330	276	299
2450	dar. Bank, Kasse	€ / ha LF	232	319	679	410
9041	Eigenkapital	€ / ha LF	4.445	4.995	5.015	4.818
3600	dar. Geschäftsguth., gez. Kapital	€ / ha LF	0	0	0	0
3140	Sonderposten gesamt	€ / ha LF	287	332	428	349
3400	Rückstellungen	€ / ha LF	37	65	57	53
3500	Verbindlichkeiten	€ / ha LF	1.979	1.980	2.425	2.128
3510	dar. geg. Kreditinstituten	€ / ha LF	1.750	1.715	2.062	1.842
3521	dar. aus Lieferungen u. Leistungen	€ / ha LF	205	173	283	220
9280	Anlagenintensität	%	61	60	59	60
9292	Fremdkapitaldeckung II	%	161	167	168	165
<b>Investitionen, Finanzierung</b>						
8300	Bruttoinvestitionen	€ / ha LF	623	536	1.000	720
8231	Zugang Boden	€ / ha LF	80	131	90	101
8232	Zugang Wirtschaftsgeb.u.baul. Anl.	€ / ha LF	2	9	1	4
8251	Zugang Anlagen im Bau, Anzahlung	€ / ha LF	368	188	534	363
8241	Zugang techn. Anlagen u. Masch.	€ / ha LF	149	145	308	201
2800	Veränderung Tiervermögen	€ / ha LF	-3	37	-21	4
8400	Nettoinvestitionen	€ / ha LF	265	358	553	392
8401	Nettoinvestitionen	€ / AK	10.208	14.097	23.659	15.988
8404	Veränderung Sachanlageverm. (o. Boden)	%	6	2	15	8
9314	Nettoverbindlichkeiten	€ / ha LF	1.228	1.100	1.227	1.185
9315	Veränd. Nettoverbindlichkeiten	€ / ha LF	68	-160	141	16
9318	Tilg. von Verbindlichkeiten gesamt	€ / ha LF	298	467	269	345
2920	Veränd. Finanzumlaufvermögen	€ / ha LF	99	109	347	185
3822	Veränderung Sonder-AfA	€ / ha LF	0	0	0	0

Kennzahl	Bezeichnung	Maßeinheit	2020/21	2021/22	2022/23	Dreijähriger Durchschnitt
0001	Betriebe	Anzahl	23	23	23	
<b>Gewinn- und Verlustrechnung</b>						
<b>Ertrag</b>						
4010	<b>Umsatzerlöse</b>	€ / ha LF	2.909	3.394	4.307	3.537
4100	dar. landwirtschaftl. Pflanzenprod.	€ / ha LF	472	434	643	516
4112	dar. Getreide (ohne Körnermais)	€ / ha LF	257	277	384	306
4120	dar. Ölf., Hülsenfr., Faserpfl.	€ / ha LF	103	79	183	122
4130	dar. Kartoffeln	€ / ha LF	1	1	2	1
4140	dar. Zuckerrüben	€ / ha LF	8	14	15	12
4173	dar. nachwachs. Rohstoffe / Energiepfl.	€ / ha LF	0	0	0	0
4200	dar. Tierproduktion	€ / ha LF	2.170	2.692	3.396	2.753
4220	dar. Rinder	€ / ha LF	208	278	335	274
4230	dar. Milch	€ / ha LF	1.933	2.376	3.025	2.445
4240	dar. Schweine	€ / ha LF	21	26	28	25
4260	dar. Geflügel, Eier	€ / ha LF	3	3	4	3
4300	dar. Obst, Weinbau	€ / ha LF	0	0	0	0
4360	dar. Nebenbetr., Handel, Dienstleist.	€ / ha LF	260	253	264	259
4378	dar. Mieten u. Pachten	€ / ha LF	38	33	28	33
4385	dar. Biogas, Strom, erneuerbare Energien	€ / ha LF	169	165	180	172
4368	dar. Lohnarbeit, Masch.miete	€ / ha LF	18	18	18	18
4400	<b>Bestandsveränderungen</b>	€ / ha LF	15	42	-11	15
4500	<b>Sonst. betr. Erträge</b>	€ / ha LF	405	574	412	464
4510	dar. Zulagen u. Zuschüsse	€ / ha LF	346	497	315	386
4660	dar. betriebsbezogene Zahlungen	€ / ha LF	285	297	275	286
4670	dar. EU-Direktzahlungen	€ / ha LF	259	263	251	258
4671	dav. Basisprämie	€ / ha LF	166	170	163	166
4672	dav. Greening-Prämie	€ / ha LF	80	82	78	80
4673	dav. Umverteilungsprämie	€ / ha LF	10	10	9	10
4674	dav. Förderung für Junglandwirte	€ / ha LF	3	2	1	2
4680	dar. Ausgleichszulage	€ / ha LF	13	14	14	14
4690	dar. für umweltger. Agrarprod.	€ / ha LF	11	11	10	11
4698	dar. sonstige Zuschüsse	€ / ha LF	1	0	0	1
4520	dar. aufwandsbezogene Zahlungen	€ / ha LF	58	196	36	97
4560	dar. Agrardieselerstattung	€ / ha LF	37	37	34	36
4550	dar. Investitionszuschüsse	€ / ha LF	20	160	0	60
4900	dar. zeitraumfremde Erträge	€ / ha LF	13	31	30	25
<b>Aufwand</b>						
5100	<b>Materialaufwand</b>	€ / ha LF	1.481	1.740	1.906	1.709
5110	dar. Pflanzenproduktion	€ / ha LF	278	334	420	344
5111	dar. Saat- u. Pflanzgut	€ / ha LF	76	83	103	87
5112	dar. Düngemittel	€ / ha LF	86	102	180	123
5113	dar. Pflanzenschutz	€ / ha LF	56	63	71	63
5210	dar. Tierproduktion	€ / ha LF	749	861	929	846
5211	dar. Tierzukauf	€ / ha LF	20	67	29	39
5280	dar. Futtermittelzukauf	€ / ha LF	540	589	689	606
5292	dar. Tierarzt	€ / ha LF	79	80	86	82
5293	dar. Besamung	€ / ha LF	26	28	31	28
5294	dar. sonst. bezogene Leist. Tierprod.	€ / ha LF	49	55	52	52
5330	dar. Nebenbetr., Handel, Dienstleist.	€ / ha LF	7	12	11	10
5350	dar. sonst. Materialaufwand	€ / ha LF	447	535	545	509
5352	dar. Heizmat., Strom	€ / ha LF	102	108	99	103
5354	dar. Wasser, Abwasser	€ / ha LF	14	14	15	14
5355	dar. Treib- u. Schmierstoffe	€ / ha LF	150	232	256	212
5357	dar. Lohnarbeit, Masch.miete	€ / ha LF	171	170	168	170

Kennzahl	Bezeichnung	Maßeinheit	2020/21	2021/22	2022/23	Dreijähriger Durchschnitt
0001	Betriebe	Anzahl	23	23	23	
<b>Aufwand</b>						
5500	<b>Personalaufwand (ohne BUV)</b>	€ / ha LF	498	503	557	519
5501	Personalaufwand (ohne BUV)	€ / eAK	28.630	29.940	36.338	31.636
5600	<b>Betriebswirtschaftliche AfA</b>	€ / ha LF	351	345	435	377
5636	dar. Wirtschaftsgeb. u. baul. Anl.	€ / ha LF	72	70	75	72
5642	dar. Maschinen u. Geräte	€ / ha LF	197	189	210	199
5641	dar. Betriebsvorrichtungen	€ / ha LF	71	69	118	86
5700	<b>Sonst. betriebl. Aufwand</b>	€ / ha LF	545	629	731	635
5710	dar. Unterhaltung	€ / ha LF	216	278	389	294
5715	dar. Gebäude u. baul. Anlagen	€ / ha LF	49	81	149	93
5720	dar. techn. Anl., Masch., Fuhrp.	€ / ha LF	161	197	239	199
5730	dar. Betriebsversicherung	€ / ha LF	86	97	99	94
5731	dar. betriebliche Unfallversicherung	€ / ha LF	22	26	28	25
5742	dar. Pachten	€ / ha LF	143	141	139	141
5765	Pachtpreis / ha Pachtfläche	€ / ha	196	193	192	194
5764	dar. zeitraumzugehörige Vorsteuer	€ / ha LF	7	6	5	6
5770	dar. zeitraumfremder Aufwand	€ / ha LF	1	26	5	11
<b>Unternehmensergebnis</b>						
6000	<b>Betriebsergebnis</b>	€ / ha LF	455	793	1.080	776
4000	Betriebliche Erträge	€ / ha LF	3.330	4.009	4.709	4.016
5000	Betriebliche Aufwendungen	€ / ha LF	2.874	3.216	3.628	3.240
7000	<b>Finanzergebnis</b>	€ / ha LF	-37	-42	-49	-43
7230	dar. Zinsaufwand	€ / ha LF	39	43	50	44
7800	Steuern vom Einkommen u. Ertrag	€ / ha LF	0	0	0	0
7900	Sonstige Steuern	€ / ha LF	10	10	10	10
7910	Unternehmensertrag	€ / ha LF	3.331	4.010	4.709	4.017
7920	Unternehmensaufwand vor Steuern	€ / ha LF	2.923	3.269	3.688	3.293
<b>Rentabilität</b>						
9000	Gewinn/Jahresübersch. vor Steuern	€ / Betrieb	99.405	174.061	246.031	173.166
9000	Gewinn/Jahresübersch. vor Steuern	€ / ha LF	408	741	1.022	723
9004	Ordentliches Ergebnis	€ / Betrieb	96.506	172.847	239.011	169.455
9004	Ordentliches Ergebnis	€ / ha LF	396	736	992	708
9006	Gewinn + Personalaufwand (ohne BUV)	€ / AK	34.871	49.007	67.514	50.464
9007	Ordentliches Ergeb. + Personalaufw. (o. BUV)	€ / AK	34.414	48.803	66.267	49.828
9008	Ordentliches Ergeb. + Personalaufw. (o. BUV)	€ / ha LF	894	1.239	1.549	1.227
9071	Betriebseinkommen	€ / ha LF	1.087	1.436	1.753	1.425
9073	Relative Faktorentlohnung	%	98,5	126,6	145,9	123,6
9103	Ordentliche Rentabilitätsrate	%	3,6	11,2	15,0	9,9
9120	Gesamtkapitalrentabilität	%	2,4	6,8	9,8	6,3
9131	Eigenkapitalrentabilität (ohne Boden)	%	2,4	13,0	20,5	12,0
<b>Liquidität / Stabilität</b>						
9601	Liquidität 1. Grades	%	88	147	178	137
9221	Cashflow I	€ / ha LF	714	1.044	1.390	1.049
9223	Cashflow III (zur Neufinanzierung verfügbar)	€ / ha LF	288	479	813	527
9240	Kapitaldienst	€ / ha LF	337	509	319	388
9231	Langfristige Kapitaldienstgrenze	€ / ha LF	277	629	855	587
9232	Mittelfristige Kapitaldienstgrenze	€ / ha LF	349	698	930	659
9233	Kurzfristige Kapitaldienstgrenze	€ / ha LF	628	973	1.290	964
9241	Ausschöpf. d. langfr. Kapitaldienstgr.	%	122	81	37	80
9242	Ausschöpf. d. mittelfr. Kapitaldienstgr.	%	96	73	34	68
9243	Ausschöpf. d. kurzfr. Kapitaldienstgr.	%	54	52	25	44
9270	Eigenkapitalquote	%	67	69	65	67
9230	Eigenkapitalveränderung	€ / ha LF	209	493	453	385
9239	Bereinigte Eigenkapitalveränderung	€ / ha LF	238	586	806	543
9238	Bereinigte Eigenkapitalveränderung	€ / AK	9.182	23.086	34.460	22.242
<b>Unternehmerfamilie</b>						
9502	Gesamteinkommen	€ / Betrieb	99.378	175.015	246.073	173.489
9503	Verfügbares Einkommen	€ / Betrieb	87.013	163.330	233.006	161.116
3210	Entnahmen Lebenshaltung	€ / Betrieb	24.914	19.876	50.097	31.629
3395	Nettoentnahmen	€ / nAK	15.664	12.240	39.245	22.383

# Natürliche Personen – Gesamt

Blatt 1

Kennzahl	Bezeichnung	Maßeinheit	2020/21	2021/22	2022/23	Dreijähriger Durchschnitt
0001	Betriebe	Anzahl	163	163	163	
<b>Faktorausstattung</b>						
1006	Wirtschaftliche Betriebsgröße	€ / ha LF	1.936	1.939	1.902	1.925
1030	Landw. genutzte Fläche (LF)	ha / Betrieb	195,6	195,1	197,2	196,0
1033	dar. zugepachtete LF (Netto)	ha / Betrieb	129,9	128,7	129,2	129,3
1150	Ackerfläche	% LF	75,7	76,1	76,2	76,0
1160	Dauergrünland	% LF	24,0	23,7	23,6	23,8
1056	Ertragsmesszahl	EMZ / a	37	37	37	37
1110	Arbeitskräfte insgesamt	AK / Betrieb	3,18	3,12	3,10	3,13
1113	dar. Familienarbeitskräfte	FAK / Betrieb	1,70	1,70	1,68	1,69
1120	Nicht entlohnte Arbeitskräfte	nAK / Betrieb	1,53	1,52	1,50	1,52
1114	AK-Besatz	AK / 100 ha LF	1,62	1,60	1,57	1,60
1130	Lohnansatz	€ / Betrieb	51.273	53.002	54.903	53.059
<b>Produktionsstruktur</b>						
1151	Ackerfläche (Anfang des Jahres)	ha AF / Betrieb	147,1	148,0	148,4	147,8
1210	dar. Getreide (ohne Körnermais)	% AF	54,7	55,8	57,1	55,9
1230	dar. Ölfrüchte, Hülsenfr., Faserpflanzen	% AF	15,5	15,8	15,8	15,7
1237	dar. Winterraps	% AF	12,9	13,2	12,3	12,8
1240	dar. Kartoffeln	% AF	0,3	0,3	0,3	0,3
1250	dar. Zuckerrüben	% AF	1,3	1,3	1,5	1,4
1271	dar. Silomais	% AF	11,3	10,6	10,3	10,7
1275	dar. sonst. Ackerfutter	% AF	10,4	9,8	9,3	9,8
1284	dar. nachwachs. Rohstoffe / Energiepflanzen	% AF	0,9	0,9	0,6	0,8
1300	Viehbesatz	VE / 100 ha LF	56,7	56,5	55,5	56,2
1330	dar. Rinder	VE / 100 ha LF	51,8	51,6	50,6	51,4
1335	dar. Milchkühe	VE / 100 ha LF	28,0	27,4	27,1	27,5
1336	dar. Mutter- und Ammenkühe	VE / 100 ha LF	4,2	4,1	4,1	4,1
1339	dar. Jung- und Mastvieh	VE / 100 ha LF	14,2	14,5	14,4	14,4
1350	dar. Schweine	VE / 100 ha LF	1,5	1,6	1,7	1,6
1351	dar. Mastschweine und Läufer	VE / 100 ha LF	1,4	1,5	1,6	1,5
1352	dar. Zuchtsauen	VE / 100 ha LF	0,0	0,0	0,0	0,0
1340	dar. Schafe	VE / 100 ha LF	0,8	0,8	0,7	0,8
1320	dar. Pferde	VE / 100 ha LF	0,2	0,2	0,3	0,2
1391	Rauhfuttermittelverzehr	GV / Betrieb	103,7	102,9	102,0	102,9
<b>Erträge, Leistungen, Preise</b>						
1411	Getreide (ohne Körnermais)	dt / ha	66	63	60	63
1420	dar. Weizen	dt / ha	74	67	65	68
1426	dar. Wintergerste	dt / ha	69	74	69	71
1427	dar. Sommergerste	dt / ha	56	48	44	49
1433	dar. Roggen	dt / ha	53	50	50	51
1434	dar. Triticale	dt / ha	54	51	50	52
1465	Raps	dt / ha	35	30	33	33
1472	Kartoffeln	dt / ha	157	170	166	164
1473	Zuckerrüben	dt / ha	676	836	748	753
1631	Milchleistung (4 % Fett)	kg / Kuh	9.005	9.330	9.350	9.228
1632	Milchleistung (nat. Fettgehalt)	kg / Kuh	8.724	8.996	9.047	8.922
1612	Lebend geborene Ferkel	Ferkel / Sau	2	3	5	3
1511	Getreideerlös insges. (netto; o. Körnermais)	€ / dt	16,34	19,55	28,05	21,31
1520	Weizenerlös (netto)	€ / dt	17,25	21,57	29,58	22,80
1526	Wintergersteerlös (netto)	€ / dt	14,77	16,96	25,18	18,97
1527	Sommergersteerlös (netto)	€ / dt	16,38	19,63	29,78	21,93
1533	Roggenerlös (netto)	€ / dt	14,63	16,08	25,80	18,84
1534	Triticaleerlös (netto)	€ / dt	14,54	16,77	26,29	19,20
1565	Rapselerlös (netto)	€ / dt	39,74	44,85	65,84	50,14
1572	Kartoffelerlös (netto)	€ / dt	28,34	34,19	37,64	33,39
1573	Zuckerrübenelerlös (netto)	€ / dt	3,12	3,61	5,37	4,03
1731	Milcherlös (netto bei 4 % Fett)	€ / dt	33,53	40,62	51,93	42,03
1732	Milcherlös (netto bei nat. Fettgehalt)	€ / dt	34,61	42,13	53,66	43,47

Kenn- zahl	Bezeichnung	Maß- einheit	2020/21	2021/22	2022/23	Dreijähriger Durchschnitt
0001	Betriebe	Anzahl	163	163	163	
<b>Bilanz</b>						
2000	Summe Aktiva (Bilanzvermögen)	€ / Betrieb	1.132.936	1.189.322	1.244.827	1.189.028
2000	Summe Aktiva (Bilanzvermögen)	€ / ha LF	5.792	6.097	6.313	6.067
2100	Sachanlagen gesamt	€ / ha LF	4.493	4.627	4.691	4.604
2111	dar. Boden	€ / ha LF	2.205	2.308	2.315	2.276
2115	dar. Gebäude, baul. Anlagen	€ / ha LF	816	806	815	812
2120	dar. techn. Anlagen u. Maschinen	€ / ha LF	1.174	1.233	1.376	1.261
2130	dar. andere Anlagen insges.	€ / ha LF	71	69	63	67
2160	dar. Anlagen im Bau, Anzahlungen	€ / ha LF	210	192	103	168
2200	Finanzanlagen	€ / ha LF	41	40	42	41
2211	dar. Anteile an verbund. Untern.	€ / ha LF	1	1	1	1
2213	dar. Beteiligungen	€ / ha LF	36	35	35	35
2300	Tiervermögen	€ / ha LF	368	370	354	364
2320	dar. Rinder	€ / ha LF	354	355	340	349
2330	dar. Schweine	€ / ha LF	4	4	4	4
2400	Umlaufvermögen (ohne Tiere)	€ / ha LF	868	1.040	1.208	1.039
2410	dav. Vorräte	€ / ha LF	408	457	472	446
2412	dar. Feldinventar	€ / ha LF	348	388	394	377
2420	dav. Finanzumlaufvermögen	€ / ha LF	460	582	736	593
2431	dar. Forderungen aus Liefer. u. Leist.	€ / ha LF	147	200	183	177
2450	dar. Bank, Kasse	€ / ha LF	193	257	420	290
9041	Eigenkapital	€ / ha LF	3.809	4.089	4.290	4.062
3600	dar. Geschäftsguth., gez. Kapital	€ / ha LF	0	0	0	0
3140	Sonderposten gesamt	€ / ha LF	175	201	209	195
3400	Rückstellungen	€ / ha LF	37	42	47	42
3500	Verbindlichkeiten	€ / ha LF	1.848	1.856	1.861	1.855
3510	dar. geg. Kreditinstituten	€ / ha LF	1.500	1.484	1.474	1.486
3521	dar. aus Lieferungen u. Leistungen	€ / ha LF	194	217	247	220
9280	Anlagenintensität	%	65	62	60	62
9292	Fremdkapitaldeckung II	%	129	139	152	140
<b>Investitionen, Finanzierung</b>						
8300	Bruttoinvestitionen	€ / ha LF	530	512	569	537
8231	Zugang Boden	€ / ha LF	29	44	33	35
8232	Zugang Wirtschaftsgeb. u. baul. Anl.	€ / ha LF	71	7	4	27
8251	Zugang Anlagen im Bau, Anzahlung	€ / ha LF	168	164	181	171
8241	Zugang techn. Anlagen u. Masch.	€ / ha LF	224	225	318	256
2800	Veränderung Tiervermögen	€ / ha LF	-2	6	-10	-2
8400	Nettoinvestitionen	€ / ha LF	178	156	181	172
8401	Nettoinvestitionen	€ / AK	10.965	9.764	11.479	10.736
8404	Veränderung Sachanlageverm. (o. Boden)	%	4	1	6	4
9314	Nettoverbindlichkeiten	€ / ha LF	1.388	1.273	1.125	1.262
9315	Veränd. Nettoverbindlichkeiten	€ / ha LF	58	-115	-135	-64
9318	Tilg. von Verbindlichkeiten gesamt	€ / ha LF	259	320	278	286
2920	Veränd. Finanzumlaufvermögen	€ / ha LF	33	114	153	100
3822	Veränderung Sonder-AfA	€ / ha LF	-1	0	-1	0



Kenn- zahl	Bezeichnung	Maß- einheit	2020/21	2021/22	2022/23	Dreijähriger Durchschnitt
0001	Betriebe	Anzahl	163	163	163	
<b>Gewinn- und Verlustrechnung</b>						
<b>Ertrag</b>						
4010	<b>Umsatzerlöse</b>	€ / ha LF	1.821	2.146	2.662	2.210
4100	dar. landwirtschaftl. Pflanzenprod.	€ / ha LF	612	680	888	726
4112	dar. Getreide (ohne Körnermais)	€ / ha LF	365	422	546	444
4120	dar. Ölf., Hülsenfr., Faserpfl.	€ / ha LF	148	146	226	173
4130	dar. Kartoffeln	€ / ha LF	9	11	13	11
4140	dar. Zuckerrüben	€ / ha LF	21	30	46	32
4173	dar. nachwachs. Rohstoffe / Energiepfl.	€ / ha LF	7	7	3	5
4200	dar. Tierproduktion	€ / ha LF	1.049	1.292	1.603	1.315
4220	dar. Rinder	€ / ha LF	137	182	208	176
4230	dar. Milch	€ / ha LF	840	1.026	1.301	1.056
4240	dar. Schweine	€ / ha LF	17	22	26	22
4260	dar. Geflügel, Eier	€ / ha LF	36	41	49	42
4300	dar. Obst, Weinbau	€ / ha LF	3	3	3	3
4360	dar. Nebenbetr., Handel, Dienstleist.	€ / ha LF	140	145	143	143
4378	dar. Mieten u. Pachten	€ / ha LF	18	21	20	20
4385	dar. Biogas, Strom, erneuerbare Energien	€ / ha LF	57	57	60	58
4368	dar. Lohnarbeit, Masch.miete	€ / ha LF	32	38	36	35
4400	<b>Bestandsveränderungen</b>	€ / ha LF	9	40	5	18
4500	<b>Sonst. betr. Erträge</b>	€ / ha LF	467	521	501	496
4510	dar. Zulagen u. Zuschüsse	€ / ha LF	394	454	395	414
4660	dar. betriebsbezogene Zahlungen	€ / ha LF	350	360	354	355
4670	dar. EU-Direktzahlungen	€ / ha LF	261	263	257	260
4671	dav. Basisprämie	€ / ha LF	168	171	168	169
4672	dav. Greening-Prämie	€ / ha LF	82	81	78	80
4673	dav. Umverteilungsprämie	€ / ha LF	10	10	10	10
4674	dav. Förderung für Junglandwirte	€ / ha LF	1	1	1	1
4680	dar. Ausgleichszulage	€ / ha LF	27	27	26	26
4690	dar. für umweltger. Agrarprod.	€ / ha LF	57	63	64	61
4698	dar. sonstige Zuschüsse	€ / ha LF	2	2	4	3
4520	dar. aufwandsbezogene Zahlungen	€ / ha LF	40	89	35	55
4560	dar. Agrardieselerstattung	€ / ha LF	26	25	25	25
4550	dar. Investitionszuschüsse	€ / ha LF	13	63	9	28
4900	dar. zeitraumfremde Erträge	€ / ha LF	29	25	50	35
<b>Aufwand</b>						
5100	<b>Materialaufwand</b>	€ / ha LF	903	1.083	1.230	1.072
5110	dar. Pflanzenproduktion	€ / ha LF	284	361	455	367
5111	dar. Saat- u. Pflanzgut	€ / ha LF	74	77	90	80
5112	dar. Düngemittel	€ / ha LF	103	150	221	158
5113	dar. Pflanzenschutz	€ / ha LF	70	78	87	78
5210	dar. Tierproduktion	€ / ha LF	332	376	414	374
5211	dar. Tierzukauf	€ / ha LF	20	33	26	26
5280	dar. Futtermittelzukauf	€ / ha LF	218	243	284	248
5292	dar. Tierarzt	€ / ha LF	35	36	37	36
5293	dar. Besamung	€ / ha LF	14	15	15	15
5294	dar. sonst. bezogene Leist. Tierprod.	€ / ha LF	25	26	27	26
5330	dar. Nebenbetr., Handel, Dienstleist.	€ / ha LF	13	16	12	14
5350	dar. sonst. Materialaufwand	€ / ha LF	274	330	345	316
5352	dar. Heizmat., Strom	€ / ha LF	48	49	49	48
5354	dar. Wasser, Abwasser	€ / ha LF	8	7	9	8
5355	dar. Treib- u. Schmierstoffe	€ / ha LF	116	171	187	158
5357	dar. Lohnarbeit, Masch.miete	€ / ha LF	95	92	94	94

Kennzahl	Bezeichnung	Maßeinheit	2020/21	2021/22	2022/23	Dreijähriger Durchschnitt
0001	Betriebe	Anzahl	163	163	163	
<b>Aufwand</b>						
5500	<b>Personalaufwand (ohne BUV)</b>	€ / ha LF	247	254	280	260
5501	Personalaufwand (ohne BUV)	€ / eAK	29.282	30.989	34.330	31.534
5600	<b>Betriebswirtschaftliche AfA</b>	€ / ha LF	324	336	362	341
5636	dar. Wirtschaftsgeb. u. baul. Anl.	€ / ha LF	62	58	60	60
5642	dar. Maschinen u. Geräte	€ / ha LF	196	199	221	205
5641	dar. Betriebsvorrichtungen	€ / ha LF	43	50	52	48
5700	<b>Sonst. betriebl. Aufwand</b>	€ / ha LF	466	523	542	510
5710	dar. Unterhaltung	€ / ha LF	166	197	232	198
5715	dar. Gebäude u. baul. Anlagen	€ / ha LF	35	40	61	45
5720	dar. techn. Anl., Masch., Fuhrp.	€ / ha LF	130	155	170	151
5730	dar. Betriebsversicherung	€ / ha LF	74	81	88	81
5731	dar. betriebliche Unfallversicherung	€ / ha LF	18	20	23	20
5742	dar. Pachten	€ / ha LF	123	122	126	124
5765	Pachtpreis / ha Pachtfläche	€ / ha	188	187	200	192
5764	dar. zeitraumzugehörige Vorsteuer	€ / ha LF	8	4	2	5
5770	dar. zeitraumfremder Aufwand	€ / ha LF	17	13	12	14
<b>Unternehmensergebnis</b>						
6000	<b>Betriebsergebnis</b>	€ / ha LF	357	511	754	541
4000	Betriebliche Erträge	€ / ha LF	2.297	2.707	3.168	2.724
5000	Betriebliche Aufwendungen	€ / ha LF	1.940	2.195	2.414	2.183
7000	<b>Finanzergebnis</b>	€ / ha LF	-35	-36	-37	-36
7230	dar. Zinsaufwand	€ / ha LF	32	34	34	33
7800	Steuern vom Einkommen u. Ertrag	€ / ha LF	0	0	0	0
7900	Sonstige Steuern	€ / ha LF	11	12	12	12
7910	Unternehmensertrag	€ / ha LF	2.298	2.708	3.170	2.725
7920	Unternehmensaufwand vor Steuern	€ / ha LF	1.988	2.245	2.465	2.232
<b>Rentabilität</b>						
9000	Gewinn/Jahresübersch. vor Steuern	€ / Betrieb	60.731	90.375	138.974	96.693
9000	Gewinn/Jahresübersch. vor Steuern	€ / ha LF	310	463	705	493
9004	Ordentliches Ergebnis	€ / Betrieb	59.373	88.709	131.939	93.340
9004	Ordentliches Ergebnis	€ / ha LF	304	455	669	476
9006	Gewinn + Personalaufwand (ohne BUV)	€ / AK	34.299	44.797	62.595	47.231
9007	Ordentliches Ergeb. + Personalaufw. (o. BUV)	€ / AK	33.872	44.264	60.326	46.154
9008	Ordentliches Ergeb. + Personalaufw. (o. BUV)	€ / ha LF	550	709	949	736
9071	Betriebseinkommen	€ / ha LF	714	874	1.117	902
9073	Relative Faktorentlohnung	%	88,5	105,2	129,6	107,8
9103	Ordentliche Rentabilitätsrate	%	1,8	6,8	12,3	7,0
9120	Gesamtkapitalrentabilität	%	1,3	3,6	6,7	3,9
9131	Eigenkapitalrentabilität (ohne Boden)	%	0,0	5,7	16,1	7,3
<b>Liquidität / Stabilität</b>						
9601	Liquidität 1. Grades	%	63	77	116	85
9221	Cashflow I	€ / ha LF	618	763	1.051	811
9223	Cashflow III (zur Neufinanzierung verfügbar)	€ / ha LF	218	293	481	331
9240	Kapitaldienst	€ / ha LF	292	354	312	319
9231	Langfristige Kapitaldienstgrenze	€ / ha LF	161	280	455	298
9232	Mittelfristige Kapitaldienstgrenze	€ / ha LF	222	338	516	359
9233	Kurzfristige Kapitaldienstgrenze	€ / ha LF	485	615	817	639
9241	Ausschöpf. d. langfr. Kapitaldienstgr.	%	182	127	69	126
9242	Ausschöpf. d. mittelfr. Kapitaldienstgr.	%	131	105	60	99
9243	Ausschöpf. d. kurzfr. Kapitaldienstgr.	%	60	57	38	52
9270	Eigenkapitalquote	%	66	67	68	67
9230	Eigenkapitalveränderung	€ / ha LF	128	265	320	238
9239	Bereinigte Eigenkapitalveränderung	€ / ha LF	128	246	421	265
9238	Bereinigte Eigenkapitalveränderung	€ / AK	7.889	15.357	26.753	16.666
<b>Unternehmerfamilie</b>						
9502	Gesamteinkommen	€ / Betrieb	64.470	94.826	141.726	100.341
9503	Verfügbares Einkommen	€ / Betrieb	41.974	72.330	116.337	76.880
3210	Entnahmen Lebenshaltung	€ / Betrieb	22.647	22.655	33.636	26.312
3395	Nettoentnahmen	€ / nAK	20.065	20.811	40.211	27.029

# Natürliche Personen – Ackerbaubetriebe

Blatt 1

Kennzahl	Bezeichnung	Maßeinheit	2020/21	2021/22	2022/23	Dreijähriger Durchschnitt
0001	Betriebe	Anzahl	47	47	47	
<b>Faktorausstattung</b>						
1006	Wirtschaftliche Betriebsgröße	€ / ha LF	1.313	1.335	1.302	1.317
1030	Landw. genutzte Fläche (LF)	ha / Betrieb	232,6	234,3	233,7	233,6
1033	dar. zugepachtete LF (Netto)	ha / Betrieb	147,4	148,4	144,5	146,8
1150	Ackerfläche	% LF	90,2	90,3	90,6	90,3
1160	Dauergrünland	% LF	9,4	9,3	9,0	9,2
1056	Ertragsmesszahl	EMZ / a	43	43	43	43
1110	Arbeitskräfte insgesamt	AK / Betrieb	2,14	2,16	2,10	2,13
1113	dar. Familienarbeitskräfte	FAK / Betrieb	1,33	1,30	1,30	1,31
1120	Nicht entlohnte Arbeitskräfte	nAK / Betrieb	1,22	1,21	1,21	1,21
1114	AK-Besatz	AK / 100 ha LF	0,92	0,92	0,90	0,91
1130	Lohnansatz	€ / Betrieb	42.380	43.664	45.913	43.986
<b>Produktionsstruktur</b>						
1151	Ackerfläche (Anfang des Jahres)	ha AF / Betrieb	209,5	209,6	212,3	210,4
1210	dar. Getreide (ohne Körnermais)	% AF	60,0	61,6	61,0	60,9
1230	dar. Ölfrüchte, Hülsenfr., Faserpflanzen	% AF	20,9	21,8	21,0	21,2
1237	dar. Winterraps	% AF	17,1	17,3	15,6	16,7
1240	dar. Kartoffeln	% AF	0,6	0,6	0,6	0,6
1250	dar. Zuckerrüben	% AF	2,5	2,6	3,0	2,7
1271	dar. Silomais	% AF	2,2	2,3	1,8	2,1
1275	dar. sonst. Ackerfutter	% AF	3,9	3,3	4,0	3,8
1284	dar. nachwachs. Rohstoffe / Energiepflanzen	% AF	1,9	2,1	1,4	1,8
1300	Viehbesatz	VE / 100 ha LF	4,8	4,7	5,0	4,8
1330	dar. Rinder	VE / 100 ha LF	4,3	4,3	4,6	4,4
1335	dar. Milchkühe	VE / 100 ha LF	0,0	0,0	0,0	0,0
1336	dar. Mutter- und Ammenkühe	VE / 100 ha LF	2,4	2,4	2,5	2,4
1339	dar. Jung- und Mastvieh	VE / 100 ha LF	1,2	1,3	1,5	1,3
1350	dar. Schweine	VE / 100 ha LF	0,1	0,0	0,0	0,1
1351	dar. Mastschweine und Läufer	VE / 100 ha LF	0,1	0,0	0,0	0,0
1352	dar. Zuchtsauen	VE / 100 ha LF	0,0	0,0	0,0	0,0
1340	dar. Schafe	VE / 100 ha LF	0,1	0,2	0,1	0,1
1320	dar. Pferde	VE / 100 ha LF	0,0	0,0	0,0	0,0
1391	Rauhfuttermittelverzehr	GV / Betrieb	10,4	10,5	11,2	10,7
<b>Erträge, Leistungen, Preise</b>						
1411	Getreide (ohne Körnermais)	dt / ha	66	67	62	65
1420	dar. Weizen	dt / ha	75	69	66	70
1426	dar. Wintergerste	dt / ha	67	84	68	73
1427	dar. Sommergerste	dt / ha	48	39	37	42
1433	dar. Roggen	dt / ha	54	51	53	53
1434	dar. Triticale	dt / ha	45	54	46	48
1465	Raps	dt / ha	34	31	34	33
1472	Kartoffeln	dt / ha	141	179	161	160
1473	Zuckerrüben	dt / ha	655	852	753	753
1631	Milchleistung (4 % Fett)	kg / Kuh				
1632	Milchleistung (nat. Fettgehalt)	kg / Kuh				
1612	Lebend geborene Ferkel	Ferkel / Sau				
1511	Getreideerlös insges. (netto; o. Körnermais)	€ / dt	16,49	19,91	27,80	21,40
1520	Weizenerlös (netto)	€ / dt	17,53	22,18	29,38	23,03
1526	Wintergersteerlös (netto)	€ / dt	14,90	17,29	25,30	19,16
1527	Sommergersteerlös (netto)	€ / dt	15,42	20,05	28,37	21,28
1533	Roggenerlös (netto)	€ / dt	14,40	15,68	25,33	18,47
1534	Triticaleerlös (netto)	€ / dt	14,40	15,27	23,69	17,79
1565	Rapselerlös (netto)	€ / dt	40,60	45,20	66,45	50,75
1572	Kartoffelerlös (netto)	€ / dt	28,53	32,39	38,60	33,17
1573	Zuckerrübenerlös (netto)	€ / dt	3,25	3,70	5,64	4,20
1731	Milcherlös (netto bei 4 % Fett)	€ / dt				
1732	Milcherlös (netto bei nat. Fettgehalt)	€ / dt				

Kennzahl	Bezeichnung	Maßeinheit	2020/21	2021/22	2022/23	Dreijähriger Durchschnitt
0001	Betriebe	Anzahl	47	47	47	
<b>Bilanz</b>						
2000	Summe Aktiva (Bilanzvermögen)	€ / Betrieb	1.064.876	1.133.931	1.174.960	1.124.589
2000	Summe Aktiva (Bilanzvermögen)	€ / ha LF	4.579	4.839	5.027	4.815
2100	Sachanlagen gesamt	€ / ha LF	3.664	3.738	3.835	3.746
2111	dar. Boden	€ / ha LF	2.449	2.460	2.551	2.487
2115	dar. Gebäude, baul. Anlagen	€ / ha LF	382	357	345	361
2120	dar. techn. Anlagen u. Maschinen	€ / ha LF	727	728	753	736
2130	dar. andere Anlagen insges.	€ / ha LF	42	44	44	43
2160	dar. Anlagen im Bau, Anzahlungen	€ / ha LF	52	136	131	106
2200	Finanzanlagen	€ / ha LF	64	64	68	65
2211	dar. Anteile an verbund. Untern.	€ / ha LF	0	0	0	0
2213	dar. Beteiligungen	€ / ha LF	62	62	66	63
2300	Tiervermögen	€ / ha LF	31	31	32	31
2320	dar. Rinder	€ / ha LF	29	29	30	30
2330	dar. Schweine	€ / ha LF	0	0	0	0
2400	Umlaufvermögen (ohne Tiere)	€ / ha LF	798	985	1.073	952
2410	dav. Vorräte	€ / ha LF	456	546	574	526
2412	dar. Feldinventar	€ / ha LF	428	505	521	485
2420	dav. Finanzumlaufvermögen	€ / ha LF	341	438	499	426
2431	dar. Forderungen aus Liefer. u. Leist.	€ / ha LF	84	172	128	128
2450	dar. Bank, Kasse	€ / ha LF	138	154	241	178
9041	Eigenkapital	€ / ha LF	3.196	3.393	3.570	3.386
3600	dar. Geschäftsguth., gez. Kapital	€ / ha LF	0	0	0	0
3140	Sonderposten gesamt	€ / ha LF	29	21	22	24
3400	Rückstellungen	€ / ha LF	45	49	53	49
3500	Verbindlichkeiten	€ / ha LF	1.312	1.379	1.383	1.358
3510	dar. geg. Kreditinstituten	€ / ha LF	1.041	1.053	1.063	1.052
3521	dar. aus Lieferungen u. Leistungen	€ / ha LF	160	261	259	227
9280	Anlagenintensität	%	59	56	54	56
9292	Fremdkapitaldeckung II	%	123	130	137	130
<b>Investitionen, Finanzierung</b>						
8300	Bruttoinvestitionen	€ / ha LF	342	397	348	363
8231	Zugang Boden	€ / ha LF	15	11	6	11
8232	Zugang Wirtschaftsgeb.u.baul. Anl.	€ / ha LF	36	3	1	13
8251	Zugang Anlagen im Bau, Anzahlung	€ / ha LF	110	146	124	127
8241	Zugang techn. Anlagen u. Masch.	€ / ha LF	144	139	173	152
2800	Veränderung Tiervermögen	€ / ha LF	-1	0	1	0
8400	Nettoinvestitionen	€ / ha LF	96	174	118	130
8401	Nettoinvestitionen	€ / AK	10.430	18.921	13.148	14.166
8404	Veränderung Sachanlageverm. (o. Boden)	%	-2	6	6	3
9314	Nettoverbindlichkeiten	€ / ha LF	971	941	884	932
9315	Veränd. Nettoverbindlichkeiten	€ / ha LF	-10	-22	-90	-41
9318	Tilg. von Verbindlichkeiten gesamt	€ / ha LF	204	168	190	187
2920	Veränd. Finanzumlaufvermögen	€ / ha LF	14	102	51	56
3822	Veränderung Sonder-AfA	€ / ha LF	-1	-1	-1	-1

Kennzahl	Bezeichnung	Maßeinheit	2020/21	2021/22	2022/23	Dreijähriger Durchschnitt
0001	Betriebe	Anzahl	47	47	47	
<b>Gewinn- und Verlustrechnung</b>						
<b>Ertrag</b>						
4010	<b>Umsatzerlöse</b>	€ / ha LF	1.117	1.313	1.661	1.364
4100	dar. landwirtschaftl. Pflanzenprod.	€ / ha LF	978	1.173	1.502	1.217
4112	dar. Getreide (ohne Körnermais)	€ / ha LF	586	724	922	744
4120	dar. Ölf., Hülsenfr., Faserpfl.	€ / ha LF	240	254	377	290
4130	dar. Kartoffeln	€ / ha LF	20	27	31	26
4140	dar. Zuckerrüben	€ / ha LF	48	73	117	79
4173	dar. nachwachs. Rohstoffe / Energiepfl.	€ / ha LF	19	19	8	15
4200	dar. Tierproduktion	€ / ha LF	32	32	42	35
4220	dar. Rinder	€ / ha LF	25	27	34	28
4230	dar. Milch	€ / ha LF	0	0	0	0
4240	dar. Schweine	€ / ha LF	1	0	0	0
4260	dar. Geflügel, Eier	€ / ha LF	5	4	6	5
4300	dar. Obst, Weinbau	€ / ha LF	0	0	0	0
4360	dar. Nebenbet., Handel, Dienstleist.	€ / ha LF	76	70	76	74
4378	dar. Mieten u. Pachten	€ / ha LF	16	16	17	16
4385	dar. Biogas, Strom, erneuerbare Energien	€ / ha LF	0	5	0	2
4368	dar. Lohnarbeit, Masch.miete	€ / ha LF	31	32	36	33
4400	<b>Bestandsveränderungen</b>	€ / ha LF	4	67	33	35
4500	<b>Sonst. betr. Erträge</b>	€ / ha LF	433	408	425	422
4510	dar. Zulagen u. Zuschüsse	€ / ha LF	370	362	368	367
4660	dar. betriebsbezogene Zahlungen	€ / ha LF	338	339	342	340
4670	dar. EU-Direktzahlungen	€ / ha LF	261	263	260	261
4671	dav. Basisprämie	€ / ha LF	169	171	169	170
4672	dav. Greening-Prämie	€ / ha LF	83	82	81	82
4673	dav. Umverteilungsprämie	€ / ha LF	8	8	8	8
4674	dav. Förderung für Junglandwirte	€ / ha LF	1	1	1	1
4680	dar. Ausgleichszulage	€ / ha LF	15	15	15	15
4690	dar. für umweltger. Agrarprod.	€ / ha LF	56	58	59	58
4698	dar. sonstige Zuschüsse	€ / ha LF	3	2	5	3
4520	dar. aufwandsbezogene Zahlungen	€ / ha LF	31	22	25	26
4560	dar. Agrardieselerstattung	€ / ha LF	17	18	18	17
4550	dar. Investitionszuschüsse	€ / ha LF	13	4	7	8
4900	dar. zeitraumfremde Erträge	€ / ha LF	27	22	28	26
<b>Aufwand</b>						
5100	<b>Materialaufwand</b>	€ / ha LF	561	701	844	702
5110	dar. Pflanzenproduktion	€ / ha LF	348	465	595	469
5111	dar. Saat- u. Pflanzgut	€ / ha LF	89	94	102	95
5112	dar. Düngemittel	€ / ha LF	136	209	297	214
5113	dar. Pflanzenschutz	€ / ha LF	102	114	127	115
5210	dar. Tierproduktion	€ / ha LF	11	12	14	12
5211	dar. Tierzukauf	€ / ha LF	4	4	6	5
5280	dar. Futtermittelzukauf	€ / ha LF	2	3	3	3
5292	dar. Tierarzt	€ / ha LF	1	1	2	1
5293	dar. Besamung	€ / ha LF	0	0	0	0
5294	dar. sonst. bezogene Leist. Tierprod.	€ / ha LF	1	1	1	1
5330	dar. Nebenbet., Handel, Dienstleist.	€ / ha LF	12	10	6	9
5350	dar. sonst. Materialaufwand	€ / ha LF	187	214	228	210
5352	dar. Heizmat., Strom	€ / ha LF	9	7	9	8
5354	dar. Wasser, Abwasser	€ / ha LF	2	1	1	1
5355	dar. Treib- u. Schmierstoffe	€ / ha LF	76	115	131	107
5357	dar. Lohnarbeit, Masch.miete	€ / ha LF	96	79	80	85

Kennzahl	Bezeichnung	Maßeinheit	2020/21	2021/22	2022/23	Dreijähriger Durchschnitt
0001	Betriebe	Anzahl	47	47	47	
<b>Aufwand</b>						
5500	<b>Personalaufwand (ohne BUV)</b>	€ / ha LF	105	119	117	114
5501	Personalaufwand (ohne BUV)	€ / eAK	26.668	29.309	30.708	28.895
5600	<b>Betriebswirtschaftliche AfA</b>	€ / ha LF	207	205	212	208
5636	dar. Wirtschaftsgeb. u. baul. Anl.	€ / ha LF	24	24	25	24
5642	dar. Maschinen u. Geräte	€ / ha LF	157	154	160	157
5641	dar. Betriebsvorrichtungen	€ / ha LF	8	8	8	8
5700	<b>Sonst. betriebl. Aufwand</b>	€ / ha LF	391	384	406	393
5710	dar. Unterhaltung	€ / ha LF	105	124	126	118
5715	dar. Gebäude u. baul. Anlagen	€ / ha LF	23	20	21	22
5720	dar. techn. Anl., Masch., Fuhrp.	€ / ha LF	81	102	104	96
5730	dar. Betriebsversicherung	€ / ha LF	57	60	68	62
5731	dar. betriebliche Unfallversicherung	€ / ha LF	11	11	13	12
5742	dar. Pachten	€ / ha LF	137	136	144	139
5765	Pachtpreis / ha Pachtfläche	€ / ha	229	227	239	231
5764	dar. zeitraumzugehörige Vorsteuer	€ / ha LF	9	1	0	3
5770	dar. zeitraumfremder Aufwand	€ / ha LF	19	2	4	8
<b>Unternehmensergebnis</b>						
6000	<b>Betriebsergebnis</b>	€ / ha LF	291	381	541	404
4000	Betriebliche Erträge	€ / ha LF	1.554	1.789	2.119	1.821
5000	Betriebliche Aufwendungen	€ / ha LF	1.263	1.408	1.579	1.417
7000	<b>Finanzergebnis</b>	€ / ha LF	-21	-21	-21	-21
7230	dar. Zinsaufwand	€ / ha LF	22	22	23	22
7800	Steuern vom Einkommen u. Ertrag	€ / ha LF	0	0	0	0
7900	Sonstige Steuern	€ / ha LF	13	13	14	13
7910	Unternehmensertrag	€ / ha LF	1.556	1.791	2.122	1.823
7920	Unternehmensaufwand vor Steuern	€ / ha LF	1.300	1.444	1.616	1.453
<b>Rentabilität</b>						
9000	Gewinn/Jahresübersch. vor Steuern	€ / Betrieb	59.697	81.258	118.217	86.391
9000	Gewinn/Jahresübersch. vor Steuern	€ / ha LF	257	347	506	370
9004	Ordentliches Ergebnis	€ / Betrieb	58.172	76.943	112.832	82.649
9004	Ordentliches Ergebnis	€ / ha LF	250	328	483	354
9006	Gewinn + Personalaufwand (ohne BUV)	€ / AK	39.323	50.492	69.334	53.049
9007	Ordentliches Ergeb. + Personalaufw. (o. BUV)	€ / AK	38.610	48.495	66.767	51.291
9008	Ordentliches Ergeb. + Personalaufw. (o. BUV)	€ / ha LF	355	447	599	467
9071	Betriebseinkommen	€ / ha LF	524	615	773	637
9073	Relative Faktorentlohnung	%	84,8	96,3	123,3	101,4
9103	Ordentliche Rentabilitätsrate	%	4,4	7,9	13,5	8,6
9120	Gesamtkapitalrentabilität	%	2,0	3,4	6,1	3,8
9131	Eigenkapitalrentabilität (ohne Boden)	%	0,0	1,3	18,1	6,5
<b>Liquidität / Stabilität</b>						
9601	Liquidität 1. Grades	%	54	37	60	50
9221	Cashflow I	€ / ha LF	459	471	693	541
9223	Cashflow III (zur Neufinanzierung verfügbar)	€ / ha LF	147	191	237	191
9240	Kapitaldienst	€ / ha LF	226	190	213	209
9231	Langfristige Kapitaldienstgrenze	€ / ha LF	132	172	307	204
9232	Mittelfristige Kapitaldienstgrenze	€ / ha LF	157	196	332	228
9233	Kurzfristige Kapitaldienstgrenze	€ / ha LF	339	377	519	412
9241	Ausschöpf. d. langfr. Kapitaldienstgr.	%	171	110	69	117
9242	Ausschöpf. d. mittelfr. Kapitaldienstgr.	%	144	97	64	101
9243	Ausschöpf. d. kurzfr. Kapitaldienstgr.	%	67	50	41	53
9270	Eigenkapitalquote	%	70	70	71	70
9230	Eigenkapitalveränderung	€ / ha LF	114	201	205	173
9239	Bereinigte Eigenkapitalveränderung	€ / ha LF	110	151	285	182
9238	Bereinigte Eigenkapitalveränderung	€ / AK	11.969	16.322	31.701	19.997
<b>Unternehmerfamilie</b>						
9502	Gesamteinkommen	€ / Betrieb	67.071	88.296	122.710	92.692
9503	Verfügbares Einkommen	€ / Betrieb	37.678	59.463	91.294	62.812
3210	Entnahmen Lebenshaltung	€ / Betrieb	25.981	29.586	31.736	29.101
3395	Nettoentnahmen	€ / nAK	25.313	23.904	53.746	34.321

# Natürliche Personen – Futterbaubetriebe

Blatt 1

Kennzahl	Bezeichnung	Maßeinheit	2020/21	2021/22	2022/23	Dreijähriger Durchschnitt
0001	Betriebe	Anzahl	72	72	72	
<b>Faktorausstattung</b>						
1006	Wirtschaftliche Betriebsgröße	€ / ha LF	2.709	2.688	2.622	2.673
1030	Landw. genutzte Fläche (LF)	ha / Betrieb	176,5	175,0	180,3	177,3
1033	dar. zugepachtete LF (Netto)	ha / Betrieb	118,8	116,9	120,8	118,8
1150	Ackerfläche	% LF	66,3	66,8	66,3	66,5
1160	Dauergrünland	% LF	33,4	33,2	33,6	33,4
1056	Ertragsmesszahl	EMZ / a	34	33	33	33
1110	Arbeitskräfte insgesamt	AK / Betrieb	4,08	3,92	3,84	3,95
1113	dar. Familienarbeitskräfte	FAK / Betrieb	1,97	1,97	1,93	1,96
1120	Nicht entlohnte Arbeitskräfte	nAK / Betrieb	1,73	1,71	1,66	1,70
1114	AK-Besatz	AK / 100 ha LF	2,31	2,24	2,13	2,23
1130	Lohnansatz	€ / Betrieb	57.235	58.669	60.223	58.709
<b>Produktionsstruktur</b>						
1151	Ackerfläche (Anfang des Jahres)	ha AF / Betrieb	116,2	117,2	116,2	116,5
1210	dar. Getreide (ohne Körnermais)	% AF	47,9	48,9	51,5	49,4
1230	dar. Ölfrüchte, Hülsenfr., Faserpflanzen	% AF	9,0	9,5	10,4	9,6
1237	dar. Winterraps	% AF	8,2	8,7	9,0	8,6
1240	dar. Kartoffeln	% AF	0,1	0,0	0,0	0,0
1250	dar. Zuckerrüben	% AF	0,3	0,4	0,4	0,4
1271	dar. Silomais	% AF	20,7	19,5	19,4	19,9
1275	dar. sonst. Ackerfutter	% AF	19,0	17,0	15,4	17,2
1284	dar. nachwachs. Rohstoffe / Energiepflanzen	% AF	0,0	0,0	0,0	0,0
1300	Viehbesatz	VE / 100 ha LF	99,9	100,9	97,2	99,3
1330	dar. Rinder	VE / 100 ha LF	98,8	99,7	96,0	98,2
1335	dar. Milchkühe	VE / 100 ha LF	60,3	59,6	58,2	59,4
1336	dar. Mutter- und Ammenkühe	VE / 100 ha LF	3,2	3,0	2,9	3,0
1339	dar. Jung- und Mastvieh	VE / 100 ha LF	26,1	27,3	26,6	26,7
1350	dar. Schweine	VE / 100 ha LF	0,8	0,9	0,9	0,8
1351	dar. Mastschweine und Läufer	VE / 100 ha LF	0,8	0,8	0,9	0,8
1352	dar. Zuchtsauen	VE / 100 ha LF	0,0	0,0	0,0	0,0
1340	dar. Schafe	VE / 100 ha LF	0,0	0,0	0,1	0,0
1320	dar. Pferde	VE / 100 ha LF	0,2	0,2	0,2	0,2
1391	Rauhfuttermittelverzehr	GV / Betrieb	174,8	174,8	173,6	174,4
<b>Erträge, Leistungen, Preise</b>						
1411	Getreide (ohne Körnermais)	dt / ha	65	57	59	61
1420	dar. Weizen	dt / ha	70	62	64	65
1426	dar. Wintergerste	dt / ha	72	62	68	67
1427	dar. Sommergerste	dt / ha	56	51	51	53
1433	dar. Roggen	dt / ha	58	53	51	54
1434	dar. Triticale	dt / ha	60	50	54	55
1465	Raps	dt / ha	35	27	33	32
1472	Kartoffeln	dt / ha	197	153	166	172
1473	Zuckerrüben	dt / ha	596	702	626	641
1631	Milchleistung (4 % Fett)	kg / Kuh	9.102	9.446	9.422	9.323
1632	Milchleistung (nat. Fettgehalt)	kg / Kuh	8.794	9.081	9.085	8.986
1612	Lebend geborene Ferkel	Ferkel / Sau	8	18	9	12
1511	Getreideerlös insges. (netto; o. Körnermais)	€ / dt	16,13	18,62	27,98	20,91
1520	Weizenerlös (netto)	€ / dt	16,90	20,20	29,66	22,25
1526	Wintergersteerlös (netto)	€ / dt	14,62	16,38	24,53	18,51
1527	Sommergersteerlös (netto)	€ / dt	17,07	18,40	29,82	21,76
1533	Roggenerlös (netto)	€ / dt	14,96	18,36	26,81	20,04
1534	Triticaleerlös (netto)	€ / dt	14,10	16,00	25,70	18,60
1565	Rapselerlös (netto)	€ / dt	38,38	42,07	66,52	48,99
1572	Kartoffelerlös (netto)	€ / dt	39,24	38,57	44,31	40,71
1573	Zuckerrübenerlös (netto)	€ / dt	2,90	3,40	3,93	3,41
1731	Milcherlös (netto bei 4 % Fett)	€ / dt	33,42	40,30	51,56	41,76
1732	Milcherlös (netto bei nat. Fettgehalt)	€ / dt	34,59	41,92	53,46	43,32

Kennzahl	Bezeichnung	Maßeinheit	2020/21	2021/22	2022/23	Dreijähriger Durchschnitt
0001	Betriebe	Anzahl	72	72	72	
<b>Bilanz</b>						
2000	Summe Aktiva (Bilanzvermögen)	€ / Betrieb	1.263.514	1.317.993	1.398.840	1.326.783
2000	Summe Aktiva (Bilanzvermögen)	€ / ha LF	7.159	7.531	7.757	7.482
2100	Sachanlagen gesamt	€ / ha LF	5.408	5.563	5.617	5.529
2111	dar. Boden	€ / ha LF	2.036	2.191	2.118	2.115
2115	dar. Gebäude, baul. Anlagen	€ / ha LF	1.209	1.214	1.229	1.217
2120	dar. techn. Anlagen u. Maschinen	€ / ha LF	1.643	1.774	2.044	1.820
2130	dar. andere Anlagen insges.	€ / ha LF	98	98	92	96
2160	dar. Anlagen im Bau, Anzahlungen	€ / ha LF	401	263	110	258
2200	Finanzanlagen	€ / ha LF	32	29	28	30
2211	dar. Anteile an verbund. Untern.	€ / ha LF	2	2	2	2
2213	dar. Beteiligungen	€ / ha LF	26	22	21	23
2300	Tiervermögen	€ / ha LF	685	693	654	677
2320	dar. Rinder	€ / ha LF	679	687	649	672
2330	dar. Schweine	€ / ha LF	2	2	2	2
2400	Umlaufvermögen (ohne Tiere)	€ / ha LF	1.015	1.227	1.437	1.227
2410	dav. Vorräte	€ / ha LF	382	397	412	397
2412	dar. Feldinventar	€ / ha LF	290	298	297	295
2420	dav. Finanzumlaufvermögen	€ / ha LF	633	831	1.025	830
2431	dar. Forderungen aus Liefer. u. Leist.	€ / ha LF	220	258	219	233
2450	dar. Bank, Kasse	€ / ha LF	246	391	625	421
9041	Eigenkapital	€ / ha LF	4.569	5.008	5.156	4.911
3600	dar. Geschäftsguth., gez. Kapital	€ / ha LF	0	0	0	0
3140	Sonderposten gesamt	€ / ha LF	312	375	395	361
3400	Rückstellungen	€ / ha LF	34	44	47	42
3500	Verbindlichkeiten	€ / ha LF	2.399	2.288	2.355	2.347
3510	dar. geg. Kreditinstituten	€ / ha LF	2.081	1.950	1.968	2.000
3521	dar. aus Lieferungen u. Leistungen	€ / ha LF	220	183	248	217
9280	Anlagenintensität	%	66	64	62	64
9292	Fremdkapitaldeckung II	%	136	153	165	151
<b>Investitionen, Finanzierung</b>						
8300	Bruttoinvestitionen	€ / ha LF	744	608	842	732
8231	Zugang Boden	€ / ha LF	42	66	48	52
8232	Zugang Wirtschaftsgeb.u.baul. Anl.	€ / ha LF	117	13	6	46
8251	Zugang Anlagen im Bau, Anzahlung	€ / ha LF	248	159	307	238
8241	Zugang techn. Anlagen u. Masch.	€ / ha LF	294	298	431	341
2800	Veränderung Tiervermögen	€ / ha LF	3	18	-15	2
8400	Nettoinvestitionen	€ / ha LF	309	126	323	252
8401	Nettoinvestitionen	€ / AK	13.360	5.624	15.133	11.373
8404	Veränderung Sachanlageverm. (o. Boden)	%	7	-2	8	4
9314	Nettoverbindlichkeiten	€ / ha LF	1.766	1.457	1.329	1.518
9315	Veränd. Nettoverbindlichkeiten	€ / ha LF	160	-313	-87	-80
9318	Tilg. von Verbindlichkeiten gesamt	€ / ha LF	337	505	389	410
2920	Veränd. Finanzumlaufvermögen	€ / ha LF	63	184	238	162
3822	Veränderung Sonder-AfA	€ / ha LF	0	0	0	0



Kennzahl	Bezeichnung	Maßeinheit	2020/21	2021/22	2022/23	Dreijähriger Durchschnitt
0001	Betriebe	Anzahl	72	72	72	
<b>Gewinn- und Verlustrechnung</b>						
<b>Ertrag</b>						
4010	<b>Umsatzerlöse</b>	€ / ha LF	2.530	3.030	3.747	3.102
4100	dar. landwirtschaftl. Pflanzenprod.	€ / ha LF	315	280	415	337
4112	dar. Getreide (ohne Körnermais)	€ / ha LF	186	178	249	204
4120	dar. Ölf., Hülsenfr., Faserpfl.	€ / ha LF	72	60	128	87
4130	dar. Kartoffeln	€ / ha LF	1	1	1	1
4140	dar. Zuckerrüben	€ / ha LF	4	6	6	5
4173	dar. nachwachs. Rohstoffe / Energiepfl.	€ / ha LF	0	0	0	0
4200	dar. Tierproduktion	€ / ha LF	2.039	2.545	3.153	2.579
4220	dar. Rinder	€ / ha LF	205	286	338	277
4230	dar. Milch	€ / ha LF	1.817	2.239	2.795	2.284
4240	dar. Schweine	€ / ha LF	10	12	14	12
4260	dar. Geflügel, Eier	€ / ha LF	2	2	3	2
4300	dar. Obst, Weinbau	€ / ha LF	0	0	0	0
4360	dar. Nebenbetr., Handel, Dienstleist.	€ / ha LF	171	182	167	173
4378	dar. Mieten u. Pachten	€ / ha LF	19	18	16	18
4385	dar. Biogas, Strom, erneuerbare Energien	€ / ha LF	92	89	94	92
4368	dar. Lohnarbeit, Masch.miete	€ / ha LF	22	33	28	27
4400	<b>Bestandsveränderungen</b>	€ / ha LF	15	30	-3	14
4500	<b>Sonst. betr. Erträge</b>	€ / ha LF	473	618	493	528
4510	dar. Zulagen u. Zuschüsse	€ / ha LF	396	531	385	437
4660	dar. betriebsbezogene Zahlungen	€ / ha LF	344	353	337	345
4670	dar. EU-Direktzahlungen	€ / ha LF	261	263	252	259
4671	dav. Basisprämie	€ / ha LF	167	170	164	167
4672	dav. Greening-Prämie	€ / ha LF	81	81	76	79
4673	dav. Umverteilungsprämie	€ / ha LF	12	12	11	11
4674	dav. Förderung für Junglandwirte	€ / ha LF	2	1	1	1
4680	dar. Ausgleichszulage	€ / ha LF	34	34	33	34
4690	dar. für umweltger. Agrarprod.	€ / ha LF	47	46	49	47
4698	dar. sonstige Zuschüsse	€ / ha LF	2	1	3	2
4520	dar. aufwandsbezogene Zahlungen	€ / ha LF	47	173	43	88
4560	dar. Agrardieselerstattung	€ / ha LF	34	33	31	33
4550	dar. Investitionszuschüsse	€ / ha LF	13	140	10	54
4900	dar. zeitraumfremde Erträge	€ / ha LF	26	34	39	33
<b>Aufwand</b>						
5100	<b>Materialaufwand</b>	€ / ha LF	1.242	1.460	1.629	1.443
5110	dar. Pflanzenproduktion	€ / ha LF	244	305	372	307
5111	dar. Saat- u. Pflanzgut	€ / ha LF	70	75	92	79
5112	dar. Düngemittel	€ / ha LF	82	112	169	121
5113	dar. Pflanzenschutz	€ / ha LF	46	52	59	52
5210	dar. Tierproduktion	€ / ha LF	617	694	775	696
5211	dar. Tierzukauf	€ / ha LF	13	33	18	21
5280	dar. Futtermittelzukauf	€ / ha LF	424	472	561	486
5292	dar. Tierarzt	€ / ha LF	68	69	72	70
5293	dar. Besamung	€ / ha LF	31	32	33	32
5294	dar. sonst. bezogene Leist. Tierprod.	€ / ha LF	45	48	48	47
5330	dar. Nebenbetr., Handel, Dienstleist.	€ / ha LF	11	17	12	13
5350	dar. sonst. Materialaufwand	€ / ha LF	370	444	467	427
5352	dar. Heizmat., Strom	€ / ha LF	83	85	88	85
5354	dar. Wasser, Abwasser	€ / ha LF	14	13	16	14
5355	dar. Treib- u. Schmierstoffe	€ / ha LF	150	221	240	203
5357	dar. Lohnarbeit, Masch.miete	€ / ha LF	116	118	118	117

Kennzahl	Bezeichnung	Maßeinheit	2020/21	2021/22	2022/23	Dreijähriger Durchschnitt
0001	Betriebe	Anzahl	72	72	72	
<b>Aufwand</b>						
5500	<b>Personalaufwand (ohne BUV)</b>	€ / ha LF	386	384	427	399
5501	Personalaufwand (ohne BUV)	€ / eAK	29.095	30.421	35.215	31.577
5600	<b>Betriebswirtschaftliche AfA</b>	€ / ha LF	421	455	494	457
5636	dar. Wirtschaftsgeb. u. baul. Anl.	€ / ha LF	92	85	88	88
5642	dar. Maschinen u. Geräte	€ / ha LF	223	234	265	241
5641	dar. Betriebsvorrichtungen	€ / ha LF	81	99	100	93
5700	<b>Sonst. betriebl. Aufwand</b>	€ / ha LF	510	636	649	598
5710	dar. Unterhaltung	€ / ha LF	206	252	325	261
5715	dar. Gebäude u. baul. Anlagen	€ / ha LF	38	56	90	61
5720	dar. techn. Anl., Masch., Fuhrp.	€ / ha LF	164	193	234	197
5730	dar. Betriebsversicherung	€ / ha LF	90	98	105	98
5731	dar. betriebliche Unfallversicherung	€ / ha LF	23	28	30	27
5742	dar. Pachten	€ / ha LF	108	106	109	108
5765	Pachtpreis / ha Pachtfläche	€ / ha	160	157	162	160
5764	dar. zeitraumzugehörige Vorsteuer	€ / ha LF	7	7	2	5
5770	dar. zeitraumfremder Aufwand	€ / ha LF	10	23	11	15
<b>Unternehmensergebnis</b>						
6000	<b>Betriebsergebnis</b>	€ / ha LF	458	743	1.038	747
4000	Betriebliche Erträge	€ / ha LF	3.018	3.678	4.237	3.644
5000	Betriebliche Aufwendungen	€ / ha LF	2.559	2.935	3.199	2.898
7000	<b>Finanzergebnis</b>	€ / ha LF	-49	-51	-49	-50
7230	dar. Zinsaufwand	€ / ha LF	45	47	46	46
7800	Steuern vom Einkommen u. Ertrag	€ / ha LF	0	0	0	0
7900	Sonstige Steuern	€ / ha LF	11	11	11	11
7910	Unternehmensertrag	€ / ha LF	3.019	3.679	4.238	3.645
7920	Unternehmensaufwand vor Steuern	€ / ha LF	2.620	2.998	3.260	2.959
<b>Rentabilität</b>						
9000	Gewinn/Jahresübersch. vor Steuern	€ / Betrieb	70.325	119.217	176.353	121.965
9000	Gewinn/Jahresübersch. vor Steuern	€ / ha LF	398	681	978	686
9004	Ordentliches Ergebnis	€ / Betrieb	68.930	118.115	171.549	119.531
9004	Ordentliches Ergebnis	€ / ha LF	391	675	951	672
9006	Gewinn + Personalaufwand (ohne BUV)	€ / AK	33.962	47.530	65.895	49.129
9007	Ordentliches Ergeb. + Personalaufw. (o. BUV)	€ / AK	33.620	47.250	64.646	48.505
9008	Ordentliches Ergeb. + Personalaufw. (o. BUV)	€ / ha LF	777	1.059	1.378	1.071
9013	Grundrente	€ / ha LF	99	361	636	365
9071	Betriebseinkommen	€ / ha LF	938	1.220	1.543	1.234
9073	Relative Faktorentlohnung	%	93,3	119,2	143,1	118,6
9103	Ordentliche Rentabilitätsrate	%	2,2	9,2	14,6	8,7
9120	Gesamtkapitalrentabilität	%	1,6	5,1	8,6	5,1
9131	Eigenkapitalrentabilität (ohne Boden)	%	0,4	10,0	18,3	9,6
<b>Liquidität / Stabilität</b>						
9601	Liquidität 1. Grades	%	68	136	170	125
9221	Cashflow I	€ / ha LF	780	1.128	1.426	1.111
9223	Cashflow III (zur Neufinanzierung verfügbar)	€ / ha LF	261	424	662	449
9240	Kapitaldienst	€ / ha LF	382	552	435	456
9231	Langfristige Kapitaldienstgrenze	€ / ha LF	195	467	689	450
9232	Mittelfristige Kapitaldienstgrenze	€ / ha LF	288	552	777	539
9233	Kurzfristige Kapitaldienstgrenze	€ / ha LF	617	922	1.183	907
9241	Ausschöpf. d. langfr. Kapitaldienstgr.	%	196	118	63	126
9242	Ausschöpf. d. mittelfr. Kapitaldienstgr.	%	133	100	56	96
9243	Ausschöpf. d. kurzfr. Kapitaldienstgr.	%	62	60	37	53
9270	Eigenkapitalquote	%	64	67	66	66
9230	Eigenkapitalveränderung	€ / ha LF	162	424	431	339
9239	Bereinigte Eigenkapitalveränderung	€ / ha LF	151	420	643	404
9238	Bereinigte Eigenkapitalveränderung	€ / AK	6.520	18.750	30.137	18.469
<b>Unternehmerfamilie</b>						
9502	Gesamteinkommen	€ / Betrieb	70.519	119.774	176.932	122.408
9503	Verfügbares Einkommen	€ / Betrieb	50.339	100.261	153.384	101.328
3210	Entnahmen Lebenshaltung	€ / Betrieb	21.656	18.455	40.638	26.916
3395	Nettoentnahmen	€ / nAK	19.655	21.638	42.072	27.788

# Natürliche Personen – Verbundbetriebe

Blatt 1

Kennzahl	Bezeichnung	Maßeinheit	2020/21	2021/22	2022/23	Dreijähriger Durchschnitt
0001	Betriebe	Anzahl	11	11	11	
<b>Faktorausstattung</b>						
1006	Wirtschaftliche Betriebsgröße	€ / ha LF	1.492	1.602	1.545	1.546
1030	Landw. genutzte Fläche (LF)	ha / Betrieb	304,3	298,0	297,9	300,1
1033	dar. zugepachtete LF (Netto)	ha / Betrieb	225,5	219,3	218,4	221,1
1150	Ackerfläche	% LF	78,5	79,1	81,2	79,6
1160	Dauergrünland	% LF	21,6	20,9	18,8	20,4
1056	Ertragsmesszahl	EMZ / a	37	37	37	37
1110	Arbeitskräfte insgesamt	AK / Betrieb	4,10	4,13	4,35	4,19
1113	dar. Familienarbeitskräfte	FAK / Betrieb	1,78	1,79	1,84	1,80
1120	Nicht entlohnte Arbeitskräfte	nAK / Betrieb	1,61	1,59	1,63	1,61
1114	AK-Besatz	AK / 100 ha LF	1,35	1,39	1,46	1,40
1130	Lohnansatz	€ / Betrieb	53.896	55.295	59.237	56.143
<b>Produktionsstruktur</b>						
1151	Ackerfläche (Anfang des Jahres)	ha AF / Betrieb	235,5	238,7	235,8	236,7
1210	dar. Getreide (ohne Körnermais)	% AF	61,2	63,5	64,8	63,2
1230	dar. Ölfrüchte, Hülsenfr., Faserpflanzen	% AF	19,4	16,3	14,6	16,8
1237	dar. Winterraps	% AF	14,9	14,0	11,4	13,4
1240	dar. Kartoffeln	% AF	0,3	0,2	0,3	0,3
1250	dar. Zuckerrüben	% AF	1,1	0,7	0,8	0,9
1271	dar. Silomais	% AF	11,7	10,3	10,2	10,8
1275	dar. sonst. Ackerfutter	% AF	3,6	4,9	5,4	4,6
1284	dar. nachwachs. Rohstoffe / Energiepflanzen	% AF	0,0	0,0	0,0	0,0
1300	Viehbesatz	VE / 100 ha LF	42,9	42,6	41,5	42,3
1330	dar. Rinder	VE / 100 ha LF	42,6	42,3	41,3	42,0
1335	dar. Milchkühe	VE / 100 ha LF	17,8	18,2	17,2	17,7
1336	dar. Mutter- und Ammenkühe	VE / 100 ha LF	8,5	8,8	9,1	8,8
1339	dar. Jung- und Mastvieh	VE / 100 ha LF	11,3	10,8	11,4	11,2
1350	dar. Schweine	VE / 100 ha LF	0,1	0,1	0,0	0,1
1351	dar. Mastschweine und Läufer	VE / 100 ha LF	0,1	0,1	0,0	0,1
1352	dar. Zuchtsauen	VE / 100 ha LF	0,0	0,0	0,0	0,0
1340	dar. Schafe	VE / 100 ha LF	0,1	0,1	0,1	0,1
1320	dar. Pferde	VE / 100 ha LF	0,2	0,1	0,1	0,1
1391	Rauhfuttermehrer	GV / Betrieb	130,0	126,4	123,3	126,5
<b>Erträge, Leistungen, Preise</b>						
1411	Getreideerlös (ohne Körnermais)	dt / ha	69	64	56	63
1420	dar. Weizen	dt / ha	74	68	61	68
1426	dar. Wintergerste	dt / ha	70	72	77	73
1427	dar. Sommergerste	dt / ha	66	54	30	50
1433	dar. Roggen	dt / ha	57	53	43	51
1434	dar. Triticale	dt / ha	58	44	41	48
1465	Raps	dt / ha	39	31	30	33
1472	Kartoffeln	dt / ha	285	141	197	208
1473	Zuckerrüben	dt / ha	855	761	759	791
1631	Milchleistung (4 % Fett)	kg / Kuh	9.242	9.214	9.381	9.279
1632	Milchleistung (nat. Fettgehalt)	kg / Kuh	8.915	8.892	9.072	8.960
1612	Lebend geborene Ferkel	Ferkel / Sau				
1511	Getreideerlös insges. (netto; o. Körnermais)	€ / dt	16,56	19,22	28,98	21,59
1520	Weizenerlös (netto)	€ / dt	16,91	20,93	29,70	22,51
1526	Wintergersteerlös (netto)	€ / dt	14,99	16,52	26,38	19,30
1527	Sommergersteerlös (netto)	€ / dt	19,53	23,94	34,34	25,94
1533	Roggenerlös (netto)	€ / dt	13,97	16,31	27,96	19,41
1534	Triticaleerlös (netto)	€ / dt	13,87	17,15	31,94	20,99
1565	Rapselerlös (netto)	€ / dt	40,88	47,38	65,80	51,35
1572	Kartoffelerlös (netto)	€ / dt	26,82	68,38	36,83	44,01
1573	Zuckerrübenerlös (netto)	€ / dt	2,94	3,69	5,08	3,90
1731	Milcherlös (netto bei 4 % Fett)	€ / dt	33,27	41,53	53,46	42,75
1732	Milcherlös (netto bei nat. Fettgehalt)	€ / dt	34,50	43,06	55,28	44,28

Kennzahl	Bezeichnung	Maßeinheit	2020/21	2021/22	2022/23	Dreijähriger Durchschnitt
0001	Betriebe	Anzahl	11	11	11	
<b>Bilanz</b>						
2000	Summe Aktiva (Bilanzvermögen)	€ / Betrieb	1.452.368	1.458.671	1.506.474	1.472.504
2000	Summe Aktiva (Bilanzvermögen)	€ / ha LF	4.773	4.895	5.056	4.908
2100	Sachanlagen gesamt	€ / ha LF	3.674	3.732	3.694	3.700
2111	dar. Boden	€ / ha LF	1.996	2.042	2.043	2.027
2115	dar. Gebäude, baul. Anlagen	€ / ha LF	545	505	469	507
2120	dar. techn. Anlagen u. Maschinen	€ / ha LF	1.048	1.099	1.093	1.080
2130	dar. andere Anlagen insges.	€ / ha LF	54	48	31	44
2160	dar. Anlagen im Bau, Anzahlungen	€ / ha LF	1	7	27	11
2200	Finanzanlagen	€ / ha LF	48	55	57	53
2211	dar. Anteile an verbund. Untern.	€ / ha LF	0	0	0	0
2213	dar. Beteiligungen	€ / ha LF	32	35	36	34
2300	Tiervermögen	€ / ha LF	274	286	261	273
2320	dar. Rinder	€ / ha LF	272	283	259	271
2330	dar. Schweine	€ / ha LF	0	0	0	0
2400	Umlaufvermögen (ohne Tiere)	€ / ha LF	746	797	1.025	856
2410	dav. Vorräte	€ / ha LF	412	455	475	447
2412	dar. Feldinventar	€ / ha LF	372	419	434	408
2420	dav. Finanzumlaufvermögen	€ / ha LF	334	342	550	409
2431	dar. Forderungen aus Liefer. u. Leist.	€ / ha LF	97	127	116	114
2450	dar. Bank, Kasse	€ / ha LF	195	159	385	246
9041	Eigenkapital	€ / ha LF	2.970	3.108	3.487	3.188
3600	dar. Geschäftsguth., gez. Kapital	€ / ha LF	0	0	0	0
3140	Sonderposten gesamt	€ / ha LF	33	34	29	32
3400	Rückstellungen	€ / ha LF	43	43	56	48
3500	Verbindlichkeiten	€ / ha LF	1.721	1.704	1.477	1.634
3510	dar. geg. Kreditinstituten	€ / ha LF	861	929	788	859
3521	dar. aus Lieferungen u. Leistungen	€ / ha LF	258	269	247	258
9280	Anlagenintensität	%	61	60	56	59
9292	Fremdkapitaldeckung II	%	124	131	160	138
<b>Investitionen, Finanzierung</b>						
8300	Bruttoinvestitionen	€ / ha LF	222	319	351	297
8231	Zugang Boden	€ / ha LF	0	0	12	4
8232	Zugang Wirtschaftsgeb.u.baul. Anl.	€ / ha LF	3	0	10	5
8251	Zugang Anlagen im Bau, Anzahlung	€ / ha LF	14	6	20	13
8241	Zugang techn. Anlagen u. Masch.	€ / ha LF	184	297	305	262
2800	Veränderung Tiervermögen	€ / ha LF	-9	-1	-25	-12
8400	Nettoinvestitionen	€ / ha LF	-129	-29	-34	-64
8401	Nettoinvestitionen	€ / AK	-9.560	-2.093	-2.332	-4.662
8404	Veränderung Sachanlageverm. (o. Boden)	%	-9	-2	-2	-4
9314	Nettoverbindlichkeiten	€ / ha LF	1.387	1.362	927	1.225
9315	Veränd. Nettoverbindlichkeiten	€ / ha LF	-179	-74	-436	-230
9318	Tilg. von Verbindlichkeiten gesamt	€ / ha LF	167	172	174	171
2920	Veränd. Finanzumlaufvermögen	€ / ha LF	85	2	208	98
3822	Veränderung Sonder-AfA	€ / ha LF	-4	6	-2	0

Kennzahl	Bezeichnung	Maßeinheit	2020/21	2021/22	2022/23	Dreijähriger Durchschnitt
0001	Betriebe	Anzahl	11	11	11	
<b>Gewinn- und Verlustrechnung</b>						
<b>Ertrag</b>						
4010	<b>Umsatzerlöse</b>	€ / ha LF	1.773	2.061	2.463	2.099
4100	dar. landwirtschaftl. Pflanzenprod.	€ / ha LF	724	794	981	833
4112	dar. Getreide (ohne Körnermais)	€ / ha LF	475	565	706	582
4120	dar. Ölf., Hülsenfr., Faserpfl.	€ / ha LF	210	173	203	195
4130	dar. Kartoffeln	€ / ha LF	10	12	14	12
4140	dar. Zuckerrüben	€ / ha LF	21	16	25	20
4173	dar. nachwachs. Rohstoffe / Energiepfl.	€ / ha LF	0	0	0	0
4200	dar. Tierproduktion	€ / ha LF	732	923	1.105	920
4220	dar. Rinder	€ / ha LF	143	191	209	181
4230	dar. Milch	€ / ha LF	564	700	872	712
4240	dar. Schweine	€ / ha LF	1	1	1	1
4260	dar. Geflügel, Eier	€ / ha LF	0	0	1	0
4300	dar. Obst, Weinbau	€ / ha LF	0	0	0	0
4360	dar. Nebenbetr., Handel, Dienstleist.	€ / ha LF	299	331	332	321
4378	dar. Mieten u. Pachten	€ / ha LF	35	61	47	48
4385	dar. Biogas, Strom, erneuerbare Energien	€ / ha LF	195	193	215	201
4368	dar. Lohnarbeit, Masch.miete	€ / ha LF	56	65	60	60
4400	<b>Bestandsveränderungen</b>	€ / ha LF	10	-3	0	2
4500	<b>Sonst. betr. Erträge</b>	€ / ha LF	426	461	652	513
4510	dar. Zulagen u. Zuschüsse	€ / ha LF	353	407	408	389
4660	dar. betriebsbezogene Zahlungen	€ / ha LF	322	374	370	355
4670	dar. EU-Direktzahlungen	€ / ha LF	257	267	257	260
4671	dav. Basisprämie	€ / ha LF	168	175	170	171
4672	dav. Greening-Prämie	€ / ha LF	83	85	80	83
4673	dav. Umverteilungsprämie	€ / ha LF	6	7	7	6
4674	dav. Förderung für Junglandwirte	€ / ha LF	0	0	0	0
4680	dar. Ausgleichszulage	€ / ha LF	28	28	25	27
4690	dar. für umweltger. Agrarprod.	€ / ha LF	34	76	72	60
4698	dar. sonstige Zuschüsse	€ / ha LF	0	0	9	3
4520	dar. aufwandsbezogene Zahlungen	€ / ha LF	28	27	34	30
4560	dar. Agrardieselerstattung	€ / ha LF	27	25	24	25
4550	dar. Investitionszuschüsse	€ / ha LF	0	0	10	3
4900	dar. zeitraumfremde Erträge	€ / ha LF	34	13	117	55
<b>Aufwand</b>						
5100	<b>Materialaufwand</b>	€ / ha LF	853	1.004	1.124	994
5110	dar. Pflanzenproduktion	€ / ha LF	331	381	481	397
5111	dar. Saat- u. Pflanzgut	€ / ha LF	59	64	75	66
5112	dar. Düngemittel	€ / ha LF	119	152	226	166
5113	dar. Pflanzenschutz	€ / ha LF	79	82	102	88
5210	dar. Tierproduktion	€ / ha LF	258	300	303	287
5211	dar. Tierzukauf	€ / ha LF	29	36	33	33
5280	dar. Futtermittelzukauf	€ / ha LF	138	165	174	159
5292	dar. Tierarzt	€ / ha LF	28	34	31	31
5293	dar. Besamung	€ / ha LF	9	8	8	8
5294	dar. sonst. bezogene Leist. Tierprod.	€ / ha LF	29	30	30	30
5330	dar. Nebenbetr., Handel, Dienstleist.	€ / ha LF	8	13	13	12
5350	dar. sonst. Materialaufwand	€ / ha LF	248	305	303	286
5352	dar. Heizmat., Strom	€ / ha LF	61	60	50	57
5354	dar. Wasser, Abwasser	€ / ha LF	7	5	5	6
5355	dar. Treib- u. Schmierstoffe	€ / ha LF	118	174	174	155
5357	dar. Lohnarbeit, Masch.miete	€ / ha LF	61	64	72	65

Kennzahl	Bezeichnung	Maßeinheit	2020/21	2021/22	2022/23	Dreijähriger Durchschnitt
0001	Betriebe	Anzahl	11	11	11	
<b>Aufwand</b>						
5500	<b>Personalaufwand (ohne BUV)</b>	€ / ha LF	277	313	336	309
5501	Personalaufwand (ohne BUV)	€ / eAK	33.811	36.794	36.772	35.793
5600	<b>Betriebswirtschaftliche AfA</b>	€ / ha LF	316	323	339	326
5636	dar. Wirtschaftsgeb. u. baul. Anl.	€ / ha LF	55	49	46	50
5642	dar. Maschinen u. Geräte	€ / ha LF	204	212	216	211
5641	dar. Betriebsvorrichtungen	€ / ha LF	35	36	39	37
5700	<b>Sonst. betriebl. Aufwand</b>	€ / ha LF	536	537	599	557
5710	dar. Unterhaltung	€ / ha LF	226	221	222	223
5715	dar. Gebäude u. baul. Anlagen	€ / ha LF	65	34	58	52
5720	dar. techn. Anl., Masch., Fuhrp.	€ / ha LF	162	187	164	171
5730	dar. Betriebsversicherung	€ / ha LF	63	74	82	73
5731	dar. betriebliche Unfallversicherung	€ / ha LF	16	16	21	18
5742	dar. Pachten	€ / ha LF	175	175	169	173
5765	Pachtpreis / ha Pachtfläche	€ / ha	232	235	338	268
5764	dar. zeitraumzugehörige Vorsteuer	€ / ha LF	0	0	0	0
5770	dar. zeitraumfremder Aufwand	€ / ha LF	24	11	54	30
<b>Unternehmensergebnis</b>						
6000	<b>Betriebsergebnis</b>	€ / ha LF	227	342	717	429
4000	Betriebliche Erträge	€ / ha LF	2.209	2.519	3.115	2.614
5000	Betriebliche Aufwendungen	€ / ha LF	1.982	2.177	2.398	2.186
7000	<b>Finanzergebnis</b>	€ / ha LF	-36	-40	-45	-40
7230	dar. Zinsaufwand	€ / ha LF	28	29	23	26
7800	Steuern vom Einkommen u. Ertrag	€ / ha LF	0	0	0	0
7900	Sonstige Steuern	€ / ha LF	10	10	13	11
7910	Unternehmensertrag	€ / ha LF	2.210	2.520	3.116	2.615
7920	Unternehmensaufwand vor Steuern	€ / ha LF	2.028	2.228	2.457	2.238
<b>Rentabilität</b>						
9000	Gewinn/Jahresübersch. vor Steuern	€ / Betrieb	55.119	87.030	196.392	112.847
9000	Gewinn/Jahresübersch. vor Steuern	€ / ha LF	181	292	659	377
9004	Ordentliches Ergebnis	€ / Betrieb	54.743	89.983	181.496	108.741
9004	Ordentliches Ergebnis	€ / ha LF	180	302	609	364
9006	Gewinn + Personalaufwand (ohne BUV)	€ / AK	33.993	43.705	68.211	48.636
9007	Ordentliches Ergeb. + Personalaufw. (o. BUV)	€ / AK	33.902	44.420	64.783	47.702
9008	Ordentliches Ergeb. + Personalaufw. (o. BUV)	€ / ha LF	457	615	945	672
9071	Betriebseinkommen	€ / ha LF	666	828	1.150	881
9073	Relative Faktorentlohnung	%	88,3	102,6	138,7	109,9
9103	Ordentliche Rentabilitätsrate	%	0,1	4,6	13,2	6,0
9120	Gesamtkapitalrentabilität	%	0,6	3,0	8,6	4,1
9131	Eigenkapitalrentabilität (ohne Boden)	%	0,0	5,5	25,4	10,3
<b>Liquidität / Stabilität</b>						
9601	Liquidität 1. Grades	%	53	48	122	75
9221	Cashflow I	€ / ha LF	505	612	1.039	719
9223	Cashflow III (zur Neufinanzierung verfügbar)	€ / ha LF	262	318	680	420
9240	Kapitaldienst	€ / ha LF	194	201	197	197
9231	Langfristige Kapitaldienstgrenze	€ / ha LF	123	201	509	278
9232	Mittelfristige Kapitaldienstgrenze	€ / ha LF	179	251	567	332
9233	Kurzfristige Kapitaldienstgrenze	€ / ha LF	439	525	848	604
9241	Ausschöpf. d. langfr. Kapitaldienstgr.	%	158	100	39	99
9242	Ausschöpf. d. mittelfr. Kapitaldienstgr.	%	109	80	35	75
9243	Ausschöpf. d. kurzfr. Kapitaldienstgr.	%	44	38	23	35
9270	Eigenkapitalquote	%	62	63	69	65
9230	Eigenkapitalveränderung	€ / ha LF	45	44	388	159
9239	Bereinigte Eigenkapitalveränderung	€ / ha LF	95	172	486	251
9238	Bereinigte Eigenkapitalveränderung	€ / AK	7.072	12.442	33.328	17.614
<b>Unternehmerfamilie</b>						
9502	Gesamteinkommen	€ / Betrieb	69.539	102.439	198.122	123.367
9503	Verfügbares Einkommen	€ / Betrieb	49.033	80.270	174.235	101.179
3210	Entnahmen Lebenshaltung	€ / Betrieb	16.613	22.545	17.387	18.848
3395	Nettoentnahmen	€ / nAK	16.546	25.207	36.144	25.966

# Juristische Personen – Gesamt

Blatt 1

Kennzahl	Bezeichnung	Maßeinheit	2020/21	2021/22	2022/23	Dreijähriger Durchschnitt
0001	Betriebe	Anzahl	134	134	134	
<b>Faktorausstattung</b>						
1006	Wirtschaftliche Betriebsgröße	€/ ha LF	2.184	2.188	2.121	2.164
1030	Landw. genutzte Fläche (LF)	ha / Betrieb	1.425,5	1.415,9	1.407,2	1.416,2
1033	dar. zugepachtete LF (Netto)	ha / Betrieb	1.029,8	1.012,0	997,0	1.012,9
1150	Ackerfläche	% LF	81,5	81,5	81,3	81,4
1160	Dauergrünland	% LF	18,1	18,0	18,3	18,2
1056	Ertragsmesszahl	EMZ / a	39	39	40	39
1110	Arbeitskräfte insgesamt	AK / Betrieb	32,45	31,61	30,82	31,63
1114	AK-Besatz	AK / 100 ha LF	2,28	2,23	2,19	2,23
<b>Produktionsstruktur</b>						
1151	Ackerfläche (Anfang des Jahres)	ha AF / Betrieb	1.165,9	1.162,1	1.153,8	1.160,6
1210	dar. Getreide (ohne Körnermais)	% AF	49,5	49,3	50,2	49,6
1230	dar. Ölfrüchte, Hülsenfr., Faserpflanzen	% AF	16,4	17,0	17,9	17,1
1237	dar. Winterraps	% AF	14,5	14,9	15,4	14,9
1240	dar. Kartoffeln	% AF	0,9	0,8	0,8	0,8
1250	dar. Zuckerrüben	% AF	1,3	1,5	1,6	1,5
1271	dar. Silomais	% AF	15,7	13,7	14,7	14,7
1275	dar. sonst. Ackerfutter	% AF	7,7	6,6	6,1	6,8
1284	dar. nachwachs. Rohstoffe / Energiepflanzen	% AF	1,0	1,1	1,0	1,0
1300	Viehbesatz	VE / 100 ha LF	69,7	68,6	64,0	67,4
1330	dar. Rinder	VE / 100 ha LF	53,4	53,4	52,2	53,0
1335	dar. Milchkühe	VE / 100 ha LF	32,7	32,8	32,4	32,6
1336	dar. Mutter- und Ammenkühe	VE / 100 ha LF	1,6	1,5	1,3	1,5
1339	dar. Jung- und Mastvieh	VE / 100 ha LF	13,0	12,7	12,1	12,6
1350	dar. Schweine	VE / 100 ha LF	15,6	14,6	11,0	13,7
1351	dar. Mastschweine und Läufer	VE / 100 ha LF	9,5	9,2	7,3	8,7
1352	dar. Zuchtsauen	VE / 100 ha LF	1,6	1,3	0,7	1,2
1340	dar. Schafe	VE / 100 ha LF	0,1	0,1	0,1	0,1
1320	dar. Pferde	VE / 100 ha LF	0,0	0,0	0,0	0,0
1391	Rauhfutterverzehrer	GV / Betrieb	764,0	759,7	737,8	753,9
<b>Erträge, Leistungen, Preise</b>						
1411	Getreide (ohne Körnermais)	dt / ha	71	66	64	67
1420	dar. Weizen	dt / ha	77	72	67	72
1426	dar. Wintergerste	dt / ha	72	72	74	72
1427	dar. Sommergerste	dt / ha	58	44	48	50
1433	dar. Roggen	dt / ha	59	51	49	53
1434	dar. Triticale	dt / ha	62	57	52	57
1465	Raps	dt / ha	37	31	35	34
1472	Kartoffeln	dt / ha	331	370	325	342
1473	Zuckerrüben	dt / ha	675	814	696	728
1631	Milchleistung (4 % Fett)	kg / Kuh	9.744	9.841	9.783	9.789
1632	Milchleistung (nat. Fettgehalt)	kg / Kuh	9.844	9.914	10.021	9.926
1612	Lebend geborene Ferkel	Ferkel / Sau	31	27	25	28
1511	Getreideerlös insges. (netto; o. Körnermais)	€/ dt	16,79	19,46	27,29	21,18
1520	Weizenerlös (netto)	€/ dt	17,50	20,48	28,42	22,13
1526	Wintergersteerlös (netto)	€/ dt	14,74	17,44	24,62	18,93
1527	Sommergersteerlös (netto)	€/ dt	17,48	20,38	29,26	22,37
1533	Roggenerlös (netto)	€/ dt	14,54	15,44	24,16	18,05
1534	Triticaleerlös (netto)	€/ dt	16,30	17,39	27,45	20,38
1565	Rapselerlös (netto)	€/ dt	39,66	45,15	61,47	48,76
1572	Kartoffelerlös (netto)	€/ dt	18,41	17,28	22,38	19,36
1573	Zuckerrübenerlös (netto)	€/ dt	3,00	3,06	4,36	3,47
1731	Milcherlös (netto bei 4 % Fett)	€/ dt	33,48	38,03	54,38	41,96
1732	Milcherlös (netto bei nat. Fettgehalt)	€/ dt	33,14	37,74	53,09	41,32

Kenn- zahl	Bezeichnung	Maß- einheit	2020/21	2021/22	2022/23	Dreijähriger Durchschnitt
0001	Betriebe	Anzahl	134	134	134	
<b>Bilanz</b>						
2000	Summe Aktiva (Bilanzvermögen)	€ / Betrieb	9.673.508	9.920.978	10.499.346	10.031.277
2000	Summe Aktiva (Bilanzvermögen)	€ / ha LF	6.786	7.007	7.461	7.085
2100	Sachanlagen gesamt	€ / ha LF	4.613	4.692	4.822	4.709
2111	dar. Boden	€ / ha LF	1.956	2.036	2.120	2.037
2115	dar. Gebäude, baul. Anlagen	€ / ha LF	1.299	1.246	1.244	1.263
2120	dar. techn. Anlagen u. Maschinen	€ / ha LF	1.122	1.107	1.138	1.123
2130	dar. andere Anlagen insges.	€ / ha LF	148	152	161	154
2160	dar. Anlagen im Bau, Anzahlungen	€ / ha LF	79	140	149	123
2200	Finanzanlagen	€ / ha LF	217	225	234	225
2211	dar. Anteile an verbund. Untern.	€ / ha LF	95	94	94	94
2213	dar. Beteiligungen	€ / ha LF	42	43	42	42
2300	Tiervermögen	€ / ha LF	411	398	376	395
2320	dar. Rinder	€ / ha LF	367	359	352	359
2330	dar. Schweine	€ / ha LF	41	36	21	33
2400	Umlaufvermögen (ohne Tiere)	€ / ha LF	1.524	1.669	2.004	1.732
2410	dav. Vorräte	€ / ha LF	639	706	767	704
2412	dar. Feldinventar	€ / ha LF	221	240	255	239
2420	dav. Finanzumlaufvermögen	€ / ha LF	885	964	1.237	1.029
2431	dar. Forderungen aus Liefer. u. Leist.	€ / ha LF	191	211	242	215
2450	dar. Bank, Kasse	€ / ha LF	452	489	710	550
9041	Eigenkapital	€ / ha LF	4.171	4.302	4.626	4.366
3600	dar. Geschäftsguth., gez. Kapital	€ / ha LF	168	167	166	167
3140	Sonderposten gesamt	€ / ha LF	296	291	267	285
3400	Rückstellungen	€ / ha LF	132	171	247	183
3500	Verbindlichkeiten	€ / ha LF	2.269	2.318	2.383	2.323
3510	dar. geg. Kreditinstituten	€ / ha LF	1.817	1.834	1.829	1.827
3521	dar. aus Lieferungen u. Leistungen	€ / ha LF	158	169	189	172
9280	Anlagenintensität	%	60	58	55	57
9292	Fremdkapitaldeckung II	%	132	133	139	135
<b>Investitionen, Finanzierung</b>						
8300	Bruttoinvestitionen	€ / ha LF	549	547	585	560
8231	Zugang Boden	€ / ha LF	76	62	60	66
8232	Zugang Wirtschaftsgeb.u.baul. Anl.	€ / ha LF	29	35	18	27
8251	Zugang Anlagen im Bau, Anzahlung	€ / ha LF	147	153	182	161
8241	Zugang techn. Anlagen u. Masch.	€ / ha LF	162	187	217	189
2800	Veränderung Tiervermögen	€ / ha LF	-2	-12	-23	-12
8400	Nettoinvestitionen	€ / ha LF	123	109	138	123
8401	Nettoinvestitionen	€ / AK	5.407	4.862	6.322	5.530
8404	Veränderung Sachanlageverm. (o. Boden)	%	-1	0	1	0
9314	Nettoverbindlichkeiten	€ / ha LF	1.384	1.354	1.146	1.295
9315	Veränd. Nettoverbindlichkeiten	€ / ha LF	39	-40	-215	-72
9317	Tilg. lang- u. mittelfr. Verbindk. geg. Kreditinst.	€ / ha LF	215	239	246	233
9318	Tilg. von Verbindlichkeiten gesamt	€ / ha LF	356	329	345	343
2920	Veränd. Finanzumlaufvermögen	€ / ha LF	-45	73	266	98
3822	Veränderung Sonder-AfA	€ / ha LF	0	0	0	0



Kennzahl	Bezeichnung	Maßeinheit	2020/21	2021/22	2022/23	Dreijähriger Durchschnitt
0001	Betriebe	Anzahl	134	134	134	
<b>Gewinn- und Verlustrechnung</b>						
<b>Ertrag</b>						
4010	<b>Umsatzerlöse</b>	€ / ha LF	2.663	2.914	3.742	3.106
4100	dar. landwirtschaftl. Pflanzenprod.	€ / ha LF	716	796	989	834
4112	dar. Getreide (ohne Körnermais)	€ / ha LF	392	427	537	452
4120	dar. Ölf., Hülsenfr., Faserpfl.	€ / ha LF	182	197	268	216
4130	dar. Kartoffeln	€ / ha LF	38	39	50	42
4140	dar. Zuckerrüben	€ / ha LF	20	30	40	30
4173	dar. nachwachs. Rohstoffe / Energiepfl.	€ / ha LF	10	13	17	13
4200	dar. Tierproduktion	€ / ha LF	1.429	1.566	2.097	1.697
4220	dar. Rinder	€ / ha LF	135	166	197	166
4230	dar. Milch	€ / ha LF	1.033	1.189	1.678	1.300
4240	dar. Schweine	€ / ha LF	233	184	193	204
4260	dar. Geflügel, Eier	€ / ha LF	20	18	19	19
4300	dar. Obst, Weinbau	€ / ha LF	4	3	5	4
4360	dar. Nebenbetr., Handel, Dienstleist.	€ / ha LF	559	577	662	600
4378	dar. Mieten u. Pachten	€ / ha LF	44	46	51	47
4385	dar. Biogas, Strom, erneuerbare Energien	€ / ha LF	260	263	307	277
4368	dar. Lohnarbeit, Masch.miete	€ / ha LF	43	48	50	47
4400	<b>Bestandsveränderungen</b>	€ / ha LF	24	36	-29	10
4500	<b>Sonst. betr. Erträge</b>	€ / ha LF	557	557	523	546
4510	dar. Zulagen u. Zuschüsse	€ / ha LF	395	390	367	384
4660	dar. betriebsbezogene Zahlungen	€ / ha LF	319	321	316	319
4670	dar. EU-Direktzahlungen	€ / ha LF	254	256	249	253
4671	dav. Basisprämie	€ / ha LF	170	172	167	170
4672	dav. Greening-Prämie	€ / ha LF	83	82	81	82
4673	dav. Umverteilungsprämie	€ / ha LF	1	1	1	1
4674	dav. Förderung für Junglandwirte	€ / ha LF	0	0	0	0
4680	dar. Ausgleichszulage	€ / ha LF	18	18	17	18
4690	dar. für umweltger. Agrarprod.	€ / ha LF	41	42	43	42
4698	dar. sonstige Zuschüsse	€ / ha LF	1	1	2	1
4520	dar. aufwandsbezogene Zahlungen	€ / ha LF	70	64	44	59
4560	dar. Agrardieselerstattung	€ / ha LF	29	31	29	30
4550	dar. Investitionszuschüsse	€ / ha LF	36	27	6	23
4900	dar. zeitraumfremde Erträge	€ / ha LF	89	85	68	81
<b>Aufwand</b>						
5100	<b>Materialaufwand</b>	€ / ha LF	1.447	1.554	1.835	1.612
5110	dar. Pflanzenproduktion	€ / ha LF	343	373	476	397
5111	dar. Saat- u. Pflanzgut	€ / ha LF	88	90	104	94
5112	dar. Düngemittel	€ / ha LF	105	114	193	137
5113	dar. Pflanzenschutz	€ / ha LF	84	91	102	92
5210	dar. Tierproduktion	€ / ha LF	629	647	745	674
5211	dar. Tierzukauf	€ / ha LF	72	61	67	66
5280	dar. Futtermittelzukauf	€ / ha LF	399	427	515	447
5292	dar. Tierarzt	€ / ha LF	59	59	57	59
5293	dar. Besamung	€ / ha LF	24	23	22	23
5294	dar. sonst. bezogene Leist. Tierprod.	€ / ha LF	44	46	49	46
5330	dar. Nebenbetr., Handel, Dienstleist.	€ / ha LF	124	126	146	132
5350	dar. sonst. Materialaufwand	€ / ha LF	355	415	476	416
5352	dar. Heizmat., Strom	€ / ha LF	84	90	91	88
5354	dar. Wasser, Abwasser	€ / ha LF	11	10	10	10
5355	dar. Treib- u. Schmierstoffe	€ / ha LF	137	180	226	181
5357	dar. Lohnarbeit, Masch.miete	€ / ha LF	54	57	64	58

Kennzahl	Bezeichnung	Maßeinheit	2020/21	2021/22	2022/23	Dreijähriger Durchschnitt
0001	Betriebe	Anzahl	134	134	134	
<b>Aufwand</b>						
5500	<b>Personalaufwand (ohne BUV)</b>	€ / ha LF	740	755	827	774
5501	Personalaufwand (ohne BUV)	€ / eAK	32.519	33.824	37.752	34.698
5600	<b>Betriebswirtschaftliche AfA</b>	€ / ha LF	368	377	394	379
5636	dar. Wirtschaftsgeb. u. baul. Anl.	€ / ha LF	101	107	111	106
5642	dar. Maschinen u. Geräte	€ / ha LF	155	156	164	158
5641	dar. Betriebsvorrichtungen	€ / ha LF	65	67	67	66
5700	<b>Sonst. betriebl. Aufwand</b>	€ / ha LF	609	658	706	658
5710	dar. Unterhaltung	€ / ha LF	225	254	308	262
5715	dar. Gebäude u. baul. Anlagen	€ / ha LF	57	66	94	72
5720	dar. techn. Anl., Masch., Fuhrp.	€ / ha LF	167	187	213	189
5730	dar. Betriebsversicherung	€ / ha LF	75	78	87	80
5731	dar. betriebliche Unfallversicherung	€ / ha LF	13	13	17	14
5742	dar. Pachten	€ / ha LF	148	151	159	152
5765	Pachtpreis / ha Pachtfläche	€ / ha	192	198	208	200
5764	dar. zeitraumzugehörige Vorsteuer	€ / ha LF	0	0	0	0
5770	dar. zeitraumfremder Aufwand	€ / ha LF	23	38	26	29
<b>Unternehmensergebnis</b>						
6000	<b>Betriebsergebnis</b>	€ / ha LF	128	198	491	272
4000	Betriebliche Erträge	€ / ha LF	3.293	3.541	4.252	3.696
5000	Betriebliche Aufwendungen	€ / ha LF	3.165	3.344	3.761	3.423
7000	<b>Finanzergebnis</b>	€ / ha LF	-27	-41	-72	-47
7230	dar. Zinsaufwand	€ / ha LF	43	39	39	40
7800	Steuern vom Einkommen u. Ertrag	€ / ha LF	18	31	86	45
7900	Sonstige Steuern	€ / ha LF	9	9	11	10
7910	Unternehmensertrag	€ / ha LF	3.323	3.568	4.284	3.725
7920	Unternehmensaufwand vor Steuern	€ / ha LF	3.232	3.421	3.876	3.510
<b>Rentabilität</b>						
9000	Gewinn/Jahresübersch. vor Steuern	€ / Betrieb	129.830	208.202	574.237	304.090
9000	Gewinn/Jahresübersch. vor Steuern	€ / ha LF	91	147	408	215
9004	Ordentliches Ergebnis	€ / Betrieb	30.793	149.247	566.872	248.971
9004	Ordentliches Ergebnis	€ / ha LF	22	105	403	177
9006	Gewinn + Personalaufwand (ohne BUV)	€ / AK	36.520	40.410	56.383	44.438
9007	Ordentliches Ergeb. + Personalaufw. (o. BUV)	€ / AK	33.468	38.545	56.144	42.719
9008	Ordentliches Ergeb. + Personalaufw. (o. BUV)	€ / ha LF	762	861	1.230	951
9071	Betriebseinkommen	€ / ha LF	977	1.077	1.454	1.169
9073	Relative Faktorentlohnung	%	90,5	97,8	121,9	103,4
9103	Ordentliche Rentabilitätsrate	%	0,7	3,0	9,4	4,3
9120	Gesamtkapitalrentabilität	%	0,9	2,1	5,9	3,0
9131	Eigenkapitalrentabilität (ohne Boden)	%	0,0	2,0	13,5	5,2
<b>Liquidität / Stabilität</b>						
9601	Liquidität 1. Grades	%	85	87	125	99
9221	Cashflow I	€ / ha LF	461	483	689	545
9223	Cashflow III (zur Neufinanzierung verfügbar)	€ / ha LF	105	154	344	201
9240	Kapitaldienst	€ / ha LF	399	369	384	384
9231	Langfristige Kapitaldienstgrenze	€ / ha LF	51	106	317	158
9232	Mittelfristige Kapitaldienstgrenze	€ / ha LF	158	218	432	269
9233	Kurzfristige Kapitaldienstgrenze	€ / ha LF	419	483	712	538
9241	Ausschöpf. d. langfr. Kapitaldienstgr.	%	788	346	121	418
9242	Ausschöpf. d. mittelfr. Kapitaldienstgr.	%	253	169	89	170
9243	Ausschöpf. d. kurzfr. Kapitaldienstgr.	%	95	76	54	75
9270	Eigenkapitalquote	%	61	61	62	62
9230	Eigenkapitalveränderung	€ / ha LF	76	108	295	160
9239	Bereinigte Eigenkapitalveränderung	€ / ha LF	8	67	278	118
9238	Bereinigte Eigenkapitalveränderung	€ / AK	357	3.004	12.673	5.344

# Juristische Personen – Ackerbaubetriebe

Blatt 1

Kennzahl	Bezeichnung	Maßeinheit	2020/21	2021/22	2022/23	Dreijähriger Durchschnitt
0001	Betriebe	Anzahl	15	15	15	
<b>Faktorausstattung</b>						
1006	Wirtschaftliche Betriebsgröße	€ / ha LF	1.135	1.153	1.121	1.137
1030	Landw. genutzte Fläche (LF)	ha / Betrieb	1.282,4	1.268,7	1.287,5	1.279,5
1033	dar. zugepachtete LF (Netto)	ha / Betrieb	943,5	926,1	938,3	936,0
1150	Ackerfläche	% LF	85,7	86,1	86,3	86,1
1160	Dauergrünland	% LF	14,1	13,8	13,3	13,8
1056	Ertragsmesszahl	EMZ / a	43	40	42	42
1110	Arbeitskräfte insgesamt	AK / Betrieb	14,94	14,13	13,63	14,23
1114	AK-Besatz	AK / 100 ha LF	1,16	1,11	1,06	1,11
<b>Produktionsstruktur</b>						
1151	Ackerfläche (Anfang des Jahres)	ha AF / Betrieb	1.103,8	1.096,8	1.089,1	1.096,6
1210	dar. Getreide (ohne Körnermais)	% AF	53,5	51,3	53,3	52,7
1230	dar. Ölfrüchte, Hülsenfr., Faserpflanzen	% AF	17,0	18,8	19,2	18,4
1237	dar. Winterraps	% AF	14,1	15,3	14,7	14,7
1240	dar. Kartoffeln	% AF	1,8	1,8	1,7	1,7
1250	dar. Zuckerrüben	% AF	1,1	1,3	1,3	1,3
1271	dar. Silomais	% AF	10,8	8,5	9,8	9,7
1275	dar. sonst. Ackerfutter	% AF	3,5	4,0	4,3	3,9
1284	dar. nachwachs. Rohstoffe / Energiepflanzen	% AF	0,0	0,0	0,0	0,0
1300	Viehbesatz	VE / 100 ha LF	10,5	10,4	10,2	10,4
1330	dar. Rinder	VE / 100 ha LF	10,5	10,4	10,2	10,4
1335	dar. Milchkühe	VE / 100 ha LF	3,7	3,6	3,6	3,6
1336	dar. Mutter- und Ammenkühe	VE / 100 ha LF	1,6	1,5	1,4	1,5
1339	dar. Jung- und Mastvieh	VE / 100 ha LF	4,7	5,0	4,8	4,8
1350	dar. Schweine	VE / 100 ha LF	0,0	0,0	0,0	0,0
1351	dar. Mastschweine und Läufer	VE / 100 ha LF	0,0	0,0	0,0	0,0
1352	dar. Zuchtsauen	VE / 100 ha LF	0,0	0,0	0,0	0,0
1340	dar. Schafe	VE / 100 ha LF	0,0	0,0	0,0	0,0
1320	dar. Pferde	VE / 100 ha LF	0,0	0,0	0,0	0,0
1391	Rauhfuttermehrer	GV / Betrieb	134,0	132,2	130,9	132,4
<b>Erträge, Leistungen, Preise</b>						
1411	Getreide (ohne Körnermais)	dt / ha	67	64	63	65
1420	dar. Weizen	dt / ha	77	73	69	73
1426	dar. Wintergerste	dt / ha	62	71	71	68
1427	dar. Sommergerste	dt / ha	42	36	44	41
1433	dar. Roggen	dt / ha	47	32	28	35
1434	dar. Triticale	dt / ha	58	53	46	53
1465	Raps	dt / ha	38	31	34	35
1472	Kartoffeln	dt / ha	247	323	301	290
1473	Zuckerrüben	dt / ha	717	827	704	749
1631	Milchleistung (4 % Fett)	kg / Kuh	9.603	9.446	9.463	9.504
1632	Milchleistung (nat. Fettgehalt)	kg / Kuh	9.418	9.288	9.463	9.389
1612	Lebend geborene Ferkel	Ferkel / Sau				
1511	Getreideerlös insges.(netto; o. Körnermais)	€ / dt	16,70	18,92	27,33	20,98
1520	Weizenerlös (netto)	€ / dt	17,49	19,96	29,55	22,33
1526	Wintergersteerlös (netto)	€ / dt	14,98	16,67	24,38	18,68
1527	Sommergersteerlös (netto)	€ / dt	16,86	21,15	32,72	23,58
1533	Roggenerlös (netto)	€ / dt	13,04	14,50	21,82	16,45
1534	Triticaleerlös (netto)	€ / dt	18,06	20,75	26,03	21,61
1565	Rapselerlös (netto)	€ / dt	39,36	44,66	60,43	48,15
1572	Kartoffelerlös (netto)	€ / dt	24,56	22,70	24,85	24,04
1573	Zuckerrübenelerlös (netto)	€ / dt	3,03	2,90	3,67	3,20
1731	Milcherlös (netto bei 4 % Fett)	€ / dt	32,54	39,74	52,80	41,69
1732	Milcherlös (netto bei nat. Fettgehalt)	€ / dt	33,21	40,45	52,80	42,15

Kenn- zahl	Bezeichnung	Maß- einheit	2020/21	2021/22	2022/23	Dreijähriger Durchschnitt
0001	Betriebe	Anzahl	15	15	15	
<b>Bilanz</b>						
2000	Summe Aktiva (Bilanzvermögen)	€ / Betrieb	6.330.448	6.567.091	6.959.813	6.619.117
2000	Summe Aktiva (Bilanzvermögen)	€ / ha LF	4.936	5.176	5.406	5.173
2100	Sachanlagen gesamt	€ / ha LF	3.197	3.353	3.511	3.354
2111	dar. Boden	€ / ha LF	1.889	1.938	1.993	1.940
2115	dar. Gebäude, baul. Anlagen	€ / ha LF	373	384	363	374
2120	dar. techn. Anlagen u. Maschinen	€ / ha LF	808	842	850	833
2130	dar. andere Anlagen insges.	€ / ha LF	93	90	79	87
2160	dar. Anlagen im Bau, Anzahlungen	€ / ha LF	20	86	213	106
2200	Finanzanlagen	€ / ha LF	379	373	369	374
2211	dar. Anteile an verbund. Untern.	€ / ha LF	89	78	85	84
2213	dar. Beteiligungen	€ / ha LF	48	48	48	48
2300	Tiervermögen	€ / ha LF	75	73	76	74
2320	dar. Rinder	€ / ha LF	75	73	76	74
2330	dar. Schweine	€ / ha LF	0	0	0	0
2400	Umlaufvermögen (ohne Tiere)	€ / ha LF	1.275	1.367	1.440	1.361
2410	dav. Vorräte	€ / ha LF	574	623	649	616
2412	dar. Feldinventar	€ / ha LF	266	292	295	284
2420	dav. Finanzumlaufvermögen	€ / ha LF	700	744	790	745
2431	dar. Forderungen aus Liefer. u. Leist.	€ / ha LF	105	103	136	114
2450	dar. Bank, Kasse	€ / ha LF	438	495	485	473
9041	Eigenkapital	€ / ha LF	3.151	3.296	3.439	3.295
3600	dar. Geschäftsguth., gez. Kapital	€ / ha LF	183	184	183	183
3140	Sonderposten gesamt	€ / ha LF	261	246	205	237
3400	Rückstellungen	€ / ha LF	114	125	134	125
3500	Verbindlichkeiten	€ / ha LF	1.489	1.579	1.683	1.584
3510	dar. geg. Kreditinstituten	€ / ha LF	973	1.084	1.126	1.061
3521	dar. aus Lieferungen u. Leistungen	€ / ha LF	106	79	144	110
9280	Anlagenintensität	%	55	55	55	55
9292	Fremdkapitaldeckung II	%	148	147	144	146
<b>Investitionen, Finanzierung</b>						
8300	Bruttoinvestitionen	€ / ha LF	570	476	500	515
8231	Zugang Boden	€ / ha LF	78	46	73	66
8232	Zugang Wirtschaftsgeb.u.baul. Anl.	€ / ha LF	2	52	7	20
8251	Zugang Anlagen im Bau, Anzahlung	€ / ha LF	28	141	225	131
8241	Zugang techn. Anlagen u. Masch.	€ / ha LF	181	165	131	159
2800	Veränderung Tiervermögen	€ / ha LF	4	-3	4	2
8400	Nettoinvestitionen	€ / ha LF	249	150	249	216
8401	Nettoinvestitionen	€ / AK	21.362	13.503	23.545	19.470
8404	Veränderung Sachanlageverm. (o. Boden)	%	-1	7	9	5
9314	Nettoverbindlichkeiten	€ / ha LF	789	835	892	839
9315	Veränd. Nettoverbindlichkeiten	€ / ha LF	-17	36	69	29
9317	Tilg. lang- u. mittelfr. Verbindlk. geg. Kreditinst.	€ / ha LF	147	130	170	149
9318	Tilg. von Verbindlichkeiten gesamt	€ / ha LF	183	213	270	222
2920	Veränd. Finanzumlaufvermögen	€ / ha LF	8	38	57	34
3822	Veränderung Sonder-AfA	€ / ha LF	0	0	0	0

Kennzahl	Bezeichnung	Maßeinheit	2020/21	2021/22	2022/23	Dreijähriger Durchschnitt
0001	Betriebe	Anzahl	15	15	15	
<b>Gewinn- und Verlustrechnung</b>						
<b>Ertrag</b>						
4010	<b>Umsatzerlöse</b>	€/ ha LF	1.369	1.559	1.893	1.607
4100	dar. landwirtschaftl. Pflanzenprod.	€/ ha LF	937	1.046	1.267	1.083
4112	dar. Getreide (ohne Körnermais)	€/ ha LF	499	532	678	569
4120	dar. Ölf., Hülsenfr., Faserpfl.	€/ ha LF	200	230	271	234
4130	dar. Kartoffeln	€/ ha LF	81	87	125	98
4140	dar. Zuckerrüben	€/ ha LF	21	28	28	26
4173	dar. nachwachs. Rohstoffe / Energiepfl.	€/ ha LF	0	0	0	0
4200	dar. Tierproduktion	€/ ha LF	182	225	262	223
4220	dar. Rinder	€/ ha LF	54	75	73	67
4230	dar. Milch	€/ ha LF	108	128	173	137
4240	dar. Schweine	€/ ha LF	0	0	0	0
4260	dar. Geflügel, Eier	€/ ha LF	0	0	0	0
4300	dar. Obst, Weinbau	€/ ha LF	0	1	1	1
4360	dar. Nebenbetr., Handel, Dienstleist.	€/ ha LF	288	299	362	316
4378	dar. Mieten u. Pachten	€/ ha LF	26	27	33	29
4385	dar. Biogas, Strom, erneuerbare Energien	€/ ha LF	120	128	159	136
4368	dar. Lohnarbeit, Masch.miete	€/ ha LF	14	15	22	17
4400	<b>Bestandsveränderungen</b>	€/ ha LF	41	18	26	28
4500	<b>Sonst. betr. Erträge</b>	€/ ha LF	717	539	445	567
4510	dar. Zulagen u. Zuschüsse	€/ ha LF	370	375	357	367
4660	dar. betriebsbezogene Zahlungen	€/ ha LF	341	346	333	340
4670	dar. EU-Direktzahlungen	€/ ha LF	255	257	247	253
4671	dav. Basisprämie	€/ ha LF	169	172	165	169
4672	dav. Greening-Prämie	€/ ha LF	84	83	80	83
4673	dav. Umverteilungsprämie	€/ ha LF	1	1	1	1
4674	dav. Förderung für Junglandwirte	€/ ha LF	0	0	0	0
4680	dar. Ausgleichszulage	€/ ha LF	13	13	12	13
4690	dar. für umweltger. Agrarprod.	€/ ha LF	58	65	66	63
4698	dar. sonstige Zuschüsse	€/ ha LF	1	1	2	1
4520	dar. aufwandsbezogene Zahlungen	€/ ha LF	29	28	24	27
4560	dar. Agrardieselerstattung	€/ ha LF	22	22	20	21
4550	dar. Investitionszuschüsse	€/ ha LF	4	3	2	3
4900	dar. zeitraumfremde Erträge	€/ ha LF	297	120	52	156
<b>Aufwand</b>						
5100	<b>Materialaufwand</b>	€/ ha LF	776	864	976	872
5110	dar. Pflanzenproduktion	€/ ha LF	344	424	454	407
5111	dar. Saat- u. Pflanzgut	€/ ha LF	99	101	107	102
5112	dar. Düngemittel	€/ ha LF	94	146	171	137
5113	dar. Pflanzenschutz	€/ ha LF	81	92	101	91
5210	dar. Tierproduktion	€/ ha LF	77	87	110	91
5211	dar. Tierzukauf	€/ ha LF	11	11	13	12
5280	dar. Futtermittelzukauf	€/ ha LF	41	50	71	54
5292	dar. Tierarzt	€/ ha LF	9	10	11	10
5293	dar. Besamung	€/ ha LF	4	4	4	4
5294	dar. sonst. bezogene Leist. Tierprod.	€/ ha LF	6	5	5	5
5330	dar. Nebenbetr., Handel, Dienstleist.	€/ ha LF	94	59	101	85
5350	dar. sonst. Materialaufwand	€/ ha LF	262	307	306	292
5352	dar. Heizmat., Strom	€/ ha LF	37	40	34	37
5354	dar. Wasser, Abwasser	€/ ha LF	5	5	5	5
5355	dar. Treib- u. Schmierstoffe	€/ ha LF	104	135	149	129
5357	dar. Lohnarbeit, Masch.miete	€/ ha LF	54	51	42	49

Kenn- zahl	Bezeichnung	Maß- einheit	2020/21	2021/22	2022/23	Dreijähriger Durchschnitt
0001	Betriebe	Anzahl	15	15	15	
<b>Aufwand</b>						
5500	<b>Personalaufwand (ohne BUV)</b>	€ / ha LF	388	398	409	398
5501	Personalaufwand (ohne BUV)	€ / eAK	33.276	35.778	38.634	35.896
5600	<b>Betriebswirtschaftliche AfA</b>	€ / ha LF	214	212	223	217
5636	dar. Wirtschaftsgeb. u. baul. Anl.	€ / ha LF	37	37	38	37
5642	dar. Maschinen u. Geräte	€ / ha LF	131	131	128	130
5641	dar. Betriebsvorrichtungen	€ / ha LF	16	15	31	21
5700	<b>Sonst. betriebl. Aufwand</b>	€ / ha LF	450	470	458	459
5710	dar. Unterhaltung	€ / ha LF	115	107	126	116
5715	dar. Gebäude u. baul. Anlagen	€ / ha LF	38	27	26	30
5720	dar. techn. Anl., Masch., Fuhrp.	€ / ha LF	77	80	99	85
5730	dar. Betriebsversicherung	€ / ha LF	52	55	62	56
5731	dar. betriebliche Unfallversicherung	€ / ha LF	7	7	10	8
5742	dar. Pachten	€ / ha LF	159	162	164	162
5765	Pachtpreis / ha Pachtfläche	€ / ha	202	205	210	205
5764	dar. zeitraumzugehörige Vorsteuer	€ / ha LF	0	0	0	0
5770	dar. zeitraumfremder Aufwand	€ / ha LF	33	54	7	31
<b>Unternehmensergebnis</b>						
6000	<b>Betriebsergebnis</b>	€ / ha LF	339	196	304	280
4000	Betriebliche Erträge	€ / ha LF	2.166	2.141	2.371	2.226
5000	Betriebliche Aufwendungen	€ / ha LF	1.828	1.944	2.066	1.946
7000	<b>Finanzergebnis</b>	€ / ha LF	-22	-31	-11	-21
7230	dar. Zinsaufwand	€ / ha LF	28	25	30	28
7800	Steuern vom Einkommen u. Ertrag	€ / ha LF	21	30	54	35
7900	Sonstige Steuern	€ / ha LF	9	8	9	9
7910	Unternehmensertrag	€ / ha LF	2.182	2.153	2.403	2.246
7920	Unternehmensaufwand vor Steuern	€ / ha LF	1.875	1.996	2.118	1.996
<b>Rentabilität</b>						
9000	Gewinn/Jahresübersch. vor Steuern	€ / Betrieb	394.176	198.984	366.192	319.784
9000	Gewinn/Jahresübersch. vor Steuern	€ / ha LF	307	157	284	250
9004	Ordentliches Ergebnis	€ / Betrieb	64.749	129.700	314.361	169.604
9004	Ordentliches Ergebnis	€ / ha LF	50	102	244	132
9006	Gewinn + Personalaufwand (ohne BUV)	€ / AK	59.667	49.864	65.493	58.341
9007	Ordentliches Ergeb. + Personalaufw. (o. BUV)	€ / AK	37.611	44.959	61.691	48.087
9008	Ordentliches Ergeb. + Personalaufw. (o. BUV)	€ / ha LF	438	501	653	531
9071	Betriebseinkommen	€ / ha LF	650	712	872	745
9073	Relative Faktorentlohnung	%	93,4	100,2	119,1	104,2
9103	Ordentliche Rentabilitätsrate	%	2,3	4,8	10,2	5,8
9120	Gesamtkapitalrentabilität	%	1,6	2,5	5,1	3,1
9131	Eigenkapitalrentabilität (ohne Boden)	%	0,0	3,4	12,9	5,4
<b>Liquidität / Stabilität</b>						
9601	Liquidität 1. Grades	%	131	130	115	125
9221	Cashflow I	€ / ha LF	458	323	398	393
9223	Cashflow III (zur Neufinanzierung verfügbar)	€ / ha LF	276	111	128	171
9240	Kapitaldienst	€ / ha LF	211	238	301	250
9231	Langfristige Kapitaldienstgrenze	€ / ha LF	50	86	211	116
9232	Mittelfristige Kapitaldienstgrenze	€ / ha LF	90	125	250	155
9233	Kurzfristige Kapitaldienstgrenze	€ / ha LF	266	298	434	333
9241	Ausschöpf. d. langfr. Kapitaldienstgr.	%	420	276	143	280
9242	Ausschöpf. d. mittelfr. Kapitaldienstgr.	%	233	190	120	181
9243	Ausschöpf. d. kurzfr. Kapitaldienstgr.	%	79	80	69	76
9270	Eigenkapitalquote	%	64	64	64	64
9230	Eigenkapitalveränderung	€ / ha LF	270	115	199	194
9239	Bereinigte Eigenkapitalveränderung	€ / ha LF	22	61	180	88
9238	Bereinigte Eigenkapitalveränderung	€ / AK	1.869	5.457	17.022	8.116

# Juristische Personen – Futterbaubetriebe

Blatt 1

Kennzahl	Bezeichnung	Maßeinheit	2020/21	2021/22	2022/23	Dreijähriger Durchschnitt
0001	Betriebe	Anzahl	58	58	58	
<b>Faktorausstattung</b>						
1006	Wirtschaftliche Betriebsgröße	€/ ha LF	2.487	2.497	2.482	2.489
1030	Landw. genutzte Fläche (LF)	ha / Betrieb	1.430,9	1.424,7	1.419,3	1.425,0
1033	dar. zugepachtete LF (Netto)	ha / Betrieb	1.037,9	1.021,3	1.007,9	1.022,4
1150	Ackerfläche	% LF	75,4	75,6	75,5	75,5
1160	Dauergrünland	% LF	24,3	24,1	24,2	24,2
1056	Ertragsmesszahl	EMZ / a	35	35	36	35
1110	Arbeitskräfte insgesamt	AK / Betrieb	39,94	38,78	38,44	39,05
1114	AK-Besatz	AK / 100 ha LF	2,79	2,72	2,71	2,74
<b>Produktionsstruktur</b>						
1151	Ackerfläche (Anfang des Jahres)	ha AF / Betrieb	1.086,2	1.075,7	1.077,3	1.079,7
1210	dar. Getreide (ohne Körnermais)	% AF	45,7	47,0	47,8	46,8
1230	dar. Ölfrüchte, Hülsenfr., Faserpflanzen	% AF	15,5	16,4	16,8	16,2
1237	dar. Winterraps	% AF	14,4	15,2	15,1	14,9
1240	dar. Kartoffeln	% AF	0,5	0,5	0,5	0,5
1250	dar. Zuckerrüben	% AF	0,6	0,8	0,8	0,7
1271	dar. Silomais	% AF	20,3	19,0	19,8	19,7
1275	dar. sonst. Ackerfutter	% AF	10,7	9,4	8,6	9,6
1284	dar. nachwachs. Rohstoffe / Energiepflanzen	% AF	0,3	0,2	0,3	0,3
1300	Viehbesatz	VE / 100 ha LF	82,5	82,3	80,2	81,6
1330	dar. Rinder	VE / 100 ha LF	80,8	81,1	79,4	80,4
1335	dar. Milchkühe	VE / 100 ha LF	50,6	50,9	50,7	50,7
1336	dar. Mutter- und Ammenkühe	VE / 100 ha LF	1,7	1,7	1,4	1,6
1339	dar. Jung- und Mastvieh	VE / 100 ha LF	19,6	19,4	18,0	19,0
1350	dar. Schweine	VE / 100 ha LF	1,4	1,0	0,6	1,0
1351	dar. Mastschweine und Läufer	VE / 100 ha LF	0,6	0,3	0,2	0,4
1352	dar. Zuchtsauen	VE / 100 ha LF	0,1	0,1	0,1	0,1
1340	dar. Schafe	VE / 100 ha LF	0,1	0,1	0,1	0,1
1320	dar. Pferde	VE / 100 ha LF	0,0	0,0	0,0	0,0
1391	Rauhfutterverzehr	GV / Betrieb	1.159,5	1.157,2	1.129,5	1.148,8
<b>Erträge, Leistungen, Preise</b>						
1411	Getreide (ohne Körnermais)	dt / ha	73	64	63	67
1420	dar. Weizen	dt / ha	80	70	66	72
1426	dar. Wintergerste	dt / ha	73	69	73	72
1427	dar. Sommergerste	dt / ha	61	44	48	51
1433	dar. Roggen	dt / ha	64	55	53	57
1434	dar. Triticale	dt / ha	65	59	53	59
1465	Raps	dt / ha	38	29	35	34
1472	Kartoffeln	dt / ha	363	376	316	352
1473	Zuckerrüben	dt / ha	647	780	634	687
1631	Milchleistung (4 % Fett)	kg / Kuh	9.616	9.757	9.761	9.711
1632	Milchleistung (nat. Fettgehalt)	kg / Kuh	9.769	9.845	10.015	9.876
1612	Lebend geborene Ferkel	Ferkel / Sau	30	33	19	28
1511	Getreideerlös insges. (netto; o. Körnermais)	€/ dt	16,87	19,97	28,29	21,71
1520	Weizenerlös (netto)	€/ dt	17,37	20,81	28,88	22,35
1526	Wintergersteerlös (netto)	€/ dt	14,84	17,57	26,77	19,73
1527	Sommergersteerlös (netto)	€/ dt	17,73	20,09	28,87	22,23
1533	Roggenerlös (netto)	€/ dt	14,78	16,86	24,04	18,56
1534	Triticaleerlös (netto)	€/ dt	14,49	17,66	23,50	18,55
1565	Rapselerlös (netto)	€/ dt	39,27	42,95	60,89	47,70
1572	Kartoffelerlös (netto)	€/ dt	17,48	15,08	19,49	17,35
1573	Zuckerrübenerlös (netto)	€/ dt	2,60	2,58	3,12	2,77
1731	Milcherlös (netto bei 4 % Fett)	€/ dt	33,66	37,83	54,51	42,00
1732	Milcherlös (netto bei nat. Fettgehalt)	€/ dt	33,13	37,49	53,11	41,24

Kennzahl	Bezeichnung	Maßeinheit	2020/21	2021/22	2022/23	Dreijähriger Durchschnitt
0001	Betriebe	Anzahl	58	58	58	
<b>Bilanz</b>						
2000	Summe Aktiva (Bilanzvermögen)	€ / Betrieb	10.659.280	10.959.373	11.720.235	11.112.963
2000	Summe Aktiva (Bilanzvermögen)	€ / ha LF	7.449	7.692	8.258	7.800
2100	Sachanlagen gesamt	€ / ha LF	5.264	5.378	5.522	5.388
2111	dar. Boden	€ / ha LF	1.846	1.921	1.998	1.922
2115	dar. Gebäude, baul. Anlagen	€ / ha LF	1.750	1.685	1.699	1.711
2120	dar. techn. Anlagen u. Maschinen	€ / ha LF	1.340	1.324	1.367	1.344
2130	dar. andere Anlagen insges.	€ / ha LF	201	211	220	211
2160	dar. Anlagen im Bau, Anzahlungen	€ / ha LF	116	228	227	190
2200	Finanzanlagen	€ / ha LF	157	159	167	161
2211	dar. Anteile an verbund. Untern.	€ / ha LF	72	73	77	74
2213	dar. Beteiligungen	€ / ha LF	24	24	24	24
2300	Tiervermögen	€ / ha LF	562	545	531	546
2320	dar. Rinder	€ / ha LF	558	541	529	543
2330	dar. Schweine	€ / ha LF	2	2	0	1
2400	Umlaufvermögen (ohne Tiere)	€ / ha LF	1.448	1.590	2.015	1.684
2410	dav. Vorräte	€ / ha LF	649	708	770	709
2412	dar. Feldinventar	€ / ha LF	163	172	188	174
2420	dav. Finanzumlaufvermögen	€ / ha LF	799	882	1.245	975
2431	dar. Forderungen aus Liefer. u. Leist.	€ / ha LF	207	247	291	248
2450	dar. Bank, Kasse	€ / ha LF	407	430	734	524
9041	Eigenkapital	€ / ha LF	4.379	4.477	4.854	4.570
3600	dar. Geschäftsguth., gez. Kapital	€ / ha LF	134	130	130	131
3140	Sonderposten gesamt	€ / ha LF	445	407	378	410
3400	Rückstellungen	€ / ha LF	119	170	276	188
3500	Verbindlichkeiten	€ / ha LF	2.646	2.752	2.850	2.749
3510	dar. geg. Kreditinstituten	€ / ha LF	2.249	2.328	2.345	2.307
3521	dar. aus Lieferungen u. Leistungen	€ / ha LF	187	195	220	201
9280	Anlagenintensität	%	64	62	59	62
9292	Fremdkapitaldeckung II	%	122	121	128	124
<b>Investitionen, Finanzierung</b>						
8300	Bruttoinvestitionen	€ / ha LF	624	651	704	660
8231	Zugang Boden	€ / ha LF	92	66	59	72
8232	Zugang Wirtschaftsgeb.u.baul. Anl.	€ / ha LF	32	43	18	31
8251	Zugang Anlagen im Bau, Anzahlung	€ / ha LF	192	229	237	220
8241	Zugang techn. Anlagen u. Masch.	€ / ha LF	153	190	264	202
2800	Veränderung Tiervermögen	€ / ha LF	-1	-11	-14	-9
8400	Nettoinvestitionen	€ / ha LF	130	149	172	150
8401	Nettoinvestitionen	€ / AK	4.661	5.468	6.362	5.497
8404	Veränderung Sachanlageverm. (o. Boden)	%	-1	1	2	0
9314	Nettoverbindlichkeiten	€ / ha LF	1.847	1.870	1.605	1.774
9315	Veränd. Nettoverbindlichkeiten	€ / ha LF	49	14	-273	-70
9317	Tilg. lang- u. mittelfr. Verbindlk. geg. Kreditinst.	€ / ha LF	233	312	306	284
9318	Tilg. von Verbindlichkeiten gesamt	€ / ha LF	457	434	432	441
2920	Veränd. Finanzumlaufvermögen	€ / ha LF	-26	79	359	137
3822	Veränderung Sonder-AfA	€ / ha LF	-1	-1	0	-1



Kennzahl	Bezeichnung	Maßeinheit	2020/21	2021/22	2022/23	Dreijähriger Durchschnitt
0001	Betriebe	Anzahl	58	58	58	
<b>Gewinn- und Verlustrechnung</b>						
<b>Ertrag</b>						
4010	<b>Umsatzerlöse</b>	€/ ha LF	2.896	3.221	4.296	3.471
4100	dar. landwirtschaftl. Pflanzenprod.	€/ ha LF	553	573	693	607
4112	dar. Getreide (ohne Körnermais)	€/ ha LF	302	323	381	335
4120	dar. Ölf., Hülsenfr., Faserpfl.	€/ ha LF	167	160	224	184
4130	dar. Kartoffeln	€/ ha LF	22	19	20	20
4140	dar. Zuckerrüben	€/ ha LF	6	10	11	9
4173	dar. nachwachs. Rohstoffe / Energiepfl.	€/ ha LF	4	2	5	4
4200	dar. Tierproduktion	€/ ha LF	1.791	2.063	2.903	2.252
4220	dar. Rinder	€/ ha LF	186	231	276	231
4230	dar. Milch	€/ ha LF	1.584	1.817	2.613	2.005
4240	dar. Schweine	€/ ha LF	14	7	4	8
4260	dar. Geflügel, Eier	€/ ha LF	1	1	2	2
4300	dar. Obst, Weinbau	€/ ha LF	0	0	0	0
4360	dar. Nebenbetr., Handel, Dienstleist.	€/ ha LF	623	635	721	660
4378	dar. Mieten u. Pachten	€/ ha LF	43	45	45	44
4385	dar. Biogas, Strom, erneuerbare Energien	€/ ha LF	340	347	402	363
4368	dar. Lohnarbeit, Masch.miete	€/ ha LF	38	43	42	41
4400	<b>Bestandsveränderungen</b>	€/ ha LF	39	42	-32	16
4500	<b>Sonst. betr. Erträge</b>	€/ ha LF	606	557	536	566
4510	dar. Zulagen u. Zuschüsse	€/ ha LF	446	397	390	411
4660	dar. betriebsbezogene Zahlungen	€/ ha LF	337	335	328	333
4670	dar. EU-Direktzahlungen	€/ ha LF	255	256	248	253
4671	dav. Basisprämie	€/ ha LF	172	173	167	171
4672	dav. Greening-Prämie	€/ ha LF	82	81	80	81
4673	dav. Umverteilungsprämie	€/ ha LF	1	1	1	1
4674	dav. Förderung für Junglandwirte	€/ ha LF	0	0	0	0
4680	dar. Ausgleichszulage	€/ ha LF	28	27	26	27
4690	dar. für umweltger. Agrarprod.	€/ ha LF	48	47	46	47
4698	dar. sonstige Zuschüsse	€/ ha LF	2	2	2	2
4520	dar. aufwandsbezogene Zahlungen	€/ ha LF	103	56	57	72
4560	dar. Agrardieselerstattung	€/ ha LF	33	34	33	34
4550	dar. Investitionszuschüsse	€/ ha LF	63	14	12	30
4900	dar. zeitraumfremde Erträge	€/ ha LF	73	70	67	70
<b>Aufwand</b>						
5100	<b>Materialaufwand</b>	€/ ha LF	1.508	1.631	1.983	1.707
5110	dar. Pflanzenproduktion	€/ ha LF	321	328	429	360
5111	dar. Saat- u. Pflanzgut	€/ ha LF	84	85	99	89
5112	dar. Düngemittel	€/ ha LF	105	99	177	127
5113	dar. Pflanzenschutz	€/ ha LF	71	72	82	75
5210	dar. Tierproduktion	€/ ha LF	703	729	885	772
5211	dar. Tierzukauf	€/ ha LF	32	30	31	31
5280	dar. Futtermittelzukauf	€/ ha LF	462	487	635	528
5292	dar. Tierarzt	€/ ha LF	76	75	75	75
5293	dar. Besamung	€/ ha LF	32	32	32	32
5294	dar. sonst. bezogene Leist. Tierprod.	€/ ha LF	58	59	64	60
5330	dar. Nebenbetr., Handel, Dienstleist.	€/ ha LF	104	114	139	119
5350	dar. sonst. Materialaufwand	€/ ha LF	383	465	539	462
5352	dar. Heizmat., Strom	€/ ha LF	102	107	107	105
5354	dar. Wasser, Abwasser	€/ ha LF	14	13	13	13
5355	dar. Treib- u. Schmierstoffe	€/ ha LF	156	202	262	206
5357	dar. Lohnarbeit, Masch.miete	€/ ha LF	42	51	57	50

Kennzahl	Bezeichnung	Maßeinheit	2020/21	2021/22	2022/23	Dreijähriger Durchschnitt
0001	Betriebe	Anzahl	58	58	58	
<b>Aufwand</b>						
5500	<b>Personalaufwand (ohne BUV)</b>	€ / ha LF	889	905	1.003	933
5501	Personalaufwand (ohne BUV)	€ / eAK	31.861	33.244	37.045	34.050
5600	<b>Betriebswirtschaftliche AfA</b>	€ / ha LF	444	457	478	460
5636	dar. Wirtschaftsgeb. u. baul. Anl.	€ / ha LF	133	137	140	137
5642	dar. Maschinen u. Geräte	€ / ha LF	162	162	171	165
5641	dar. Betriebsvorrichtungen	€ / ha LF	87	94	97	93
5700	<b>Sonst. betriebl. Aufwand</b>	€ / ha LF	663	688	797	716
5710	dar. Unterhaltung	€ / ha LF	253	315	385	318
5715	dar. Gebäude u. baul. Anlagen	€ / ha LF	56	88	125	90
5720	dar. techn. Anl., Masch., Fuhrp.	€ / ha LF	195	227	259	227
5730	dar. Betriebsversicherung	€ / ha LF	83	88	95	89
5731	dar. betriebliche Unfallversicherung	€ / ha LF	15	16	20	17
5742	dar. Pachten	€ / ha LF	127	129	140	132
5765	Pachtpreis / ha Pachtfläche	€ / ha	169	173	188	176
5764	dar. zeitraumzugehörige Vorsteuer	€ / ha LF	0	0	0	0
5770	dar. zeitraumfremder Aufwand	€ / ha LF	25	27	29	27
<b>Unternehmensergebnis</b>						
6000	<b>Betriebsergebnis</b>	€ / ha LF	112	196	567	292
4000	Betriebliche Erträge	€ / ha LF	3.616	3.877	4.829	4.107
5000	Betriebliche Aufwendungen	€ / ha LF	3.504	3.681	4.262	3.816
7000	<b>Finanzergebnis</b>	€ / ha LF	-28	-30	-64	-41
7230	dar. Zinsaufwand	€ / ha LF	49	46	46	47
7800	Steuern vom Einkommen u. Ertrag	€ / ha LF	18	38	115	57
7900	Sonstige Steuern	€ / ha LF	10	10	12	11
7910	Unternehmensertrag	€ / ha LF	3.647	3.905	4.862	4.138
7920	Unternehmensaufwand vor Steuern	€ / ha LF	3.573	3.750	4.370	3.898
<b>Rentabilität</b>						
9000	Gewinn/Jahresübersch. vor Steuern	€ / Betrieb	105.651	221.965	697.574	341.730
9000	Gewinn/Jahresübersch. vor Steuern	€ / ha LF	74	156	492	240
9004	Ordentliches Ergebnis	€ / Betrieb	23.807	146.941	676.949	282.566
9004	Ordentliches Ergebnis	€ / ha LF	17	103	477	199
9006	Gewinn + Personalaufwand (ohne BUV)	€ / AK	34.506	38.968	55.191	42.888
9007	Ordentliches Ergeb. + Personalaufw. (o. BUV)	€ / AK	32.457	37.033	54.654	41.381
9008	Ordentliches Ergeb. + Personalaufw. (o. BUV)	€ / ha LF	906	1.008	1.480	1.131
9071	Betriebseinkommen	€ / ha LF	1.106	1.207	1.693	1.335
9073	Relative Faktorentlohnung	%	91,1	97,9	124,6	104,5
9103	Ordentliche Rentabilitätsrate	%	0,5	2,6	9,8	4,3
9120	Gesamtkapitalrentabilität	%	0,9	1,9	6,3	3,1
9131	Eigenkapitalrentabilität (ohne Boden)	%	0,0	2,1	14,7	5,6
<b>Liquidität / Stabilität</b>						
9601	Liquidität 1. Grades	%	65	63	106	78
9221	Cashflow I	€ / ha LF	505	537	824	622
9223	Cashflow III (zur Neufinanzierung verfügbar)	€ / ha LF	48	103	392	181
9240	Kapitaldienst	€ / ha LF	506	480	478	488
9231	Langfristige Kapitaldienstgrenze	€ / ha LF	58	122	387	189
9232	Mittelfristige Kapitaldienstgrenze	€ / ha LF	198	265	534	332
9233	Kurzfristige Kapitaldienstgrenze	€ / ha LF	504	579	860	648
9241	Ausschöpf. d. langfr. Kapitaldienstgr.	%	865	393	123	461
9242	Ausschöpf. d. mittelfr. Kapitaldienstgr.	%	256	181	90	176
9243	Ausschöpf. d. kurzfr. Kapitaldienstgr.	%	100	83	56	80
9270	Eigenkapitalquote	%	59	58	59	59
9230	Eigenkapitalveränderung	€ / ha LF	65	95	362	174
9239	Bereinigte Eigenkapitalveränderung	€ / ha LF	9	76	341	142
9238	Bereinigte Eigenkapitalveränderung	€ / AK	331	2.800	12.600	5.243

# Juristische Personen – Verbundbetriebe

Blatt 1

Kennzahl	Bezeichnung	Maßeinheit	2020/21	2021/22	2022/23	Dreijähriger Durchschnitt
0001	Betriebe	Anzahl	20	20	20	
<b>Faktorausstattung</b>						
1006	Wirtschaftliche Betriebsgröße	€ / ha LF	2.094	2.134	2.126	2.118
1030	Landw. genutzte Fläche (LF)	ha / Betrieb	2.050,3	2.027,3	1.948,5	2.008,7
1033	dar. zugepachtete LF (Netto)	ha / Betrieb	1.478,1	1.441,9	1.365,2	1.428,4
1150	Ackerfläche	% LF	89,5	89,6	89,8	89,6
1160	Dauergrünland	% LF	9,9	9,8	9,9	9,9
1056	Ertragsmesszahl	EMZ / a	46	47	47	47
1110	Arbeitskräfte insgesamt	AK / Betrieb	43,70	43,27	42,39	43,12
1114	AK-Besatz	AK / 100 ha LF	2,13	2,13	2,18	2,15
<b>Produktionsstruktur</b>						
1151	Ackerfläche (Anfang des Jahres)	ha AF / Betrieb	1.842,6	1.837,7	1.823,2	1.834,5
1210	dar. Getreide (ohne Körnermais)	% AF	50,1	49,7	50,9	50,2
1230	dar. Ölfrüchte, Hülsenfr., Faserpflanzen	% AF	16,3	15,6	16,8	16,2
1237	dar. Winterraps	% AF	14,1	13,1	14,5	13,9
1240	dar. Kartoffeln	% AF	1,2	1,2	1,0	1,1
1250	dar. Zuckerrüben	% AF	2,4	3,1	3,2	2,9
1271	dar. Silomais	% AF	13,8	11,6	12,4	12,6
1275	dar. sonst. Ackerfutter	% AF	5,9	4,6	4,3	4,9
1284	dar. nachwachs. Rohstoffe / Energiepflanzen	% AF	2,5	3,1	2,6	2,7
1300	Viehbesatz	VE / 100 ha LF	55,6	55,2	55,2	55,3
1330	dar. Rinder	VE / 100 ha LF	42,7	43,1	44,9	43,5
1335	dar. Milchkühe	VE / 100 ha LF	27,4	27,4	28,7	27,8
1336	dar. Mutter- und Ammenkühe	VE / 100 ha LF	0,7	0,7	0,7	0,7
1339	dar. Jung- und Mastvieh	VE / 100 ha LF	9,6	9,2	9,7	9,5
1350	dar. Schweine	VE / 100 ha LF	12,9	12,0	10,3	11,7
1351	dar. Mastschweine und Läufer	VE / 100 ha LF	9,1	8,8	7,5	8,5
1352	dar. Zuchtsauen	VE / 100 ha LF	1,1	0,8	0,8	0,9
1340	dar. Schafe	VE / 100 ha LF	0,0	0,0	0,0	0,0
1320	dar. Pferde	VE / 100 ha LF	0,0	0,0	0,0	0,0
1391	Rauhfuttermehrer	GV / Betrieb	877,0	875,7	876,1	876,3
<b>Erträge, Leistungen, Preise</b>						
1411	Getreide (ohne Körnermais)	dt / ha	76	73	71	73
1420	dar. Weizen	dt / ha	79	75	71	75
1426	dar. Wintergerste	dt / ha	77	79	80	78
1427	dar. Sommergerste	dt / ha	55	47	57	53
1433	dar. Roggen	dt / ha	65	57	52	58
1434	dar. Triticale	dt / ha	54	50	49	51
1465	Raps	dt / ha	35	33	35	35
1472	Kartoffeln	dt / ha	340	324	319	328
1473	Zuckerrüben	dt / ha	693	828	734	752
1631	Milchleistung (4 % Fett)	kg / Kuh	9.968	9.961	9.949	9.959
1632	Milchleistung (nat. Fettgehalt)	kg / Kuh	9.983	10.008	9.993	9.995
1612	Lebend geborene Ferkel	Ferkel / Sau	30	32	31	31
1511	Getreideerlös insges. (netto; o. Körnermais)	€ / dt	16,87	19,84	26,65	21,12
1520	Weizenerlös (netto)	€ / dt	17,58	20,83	27,65	22,02
1526	Wintergersterlös (netto)	€ / dt	15,07	18,45	24,06	19,19
1527	Sommergersterlös (netto)	€ / dt	17,75	22,90	31,98	24,21
1533	Roggenerlös (netto)	€ / dt	14,64	15,56	24,53	18,24
1534	Triticaleerlös (netto)	€ / dt	14,81	11,10	26,35	17,42
1565	Rapselerlös (netto)	€ / dt	41,72	48,87	66,25	52,28
1572	Kartoffelerlös (netto)	€ / dt	15,98	14,63	19,51	16,71
1573	Zuckerrübenerlös (netto)	€ / dt	3,11	3,16	4,86	3,71
1731	Milcherlös (netto bei 4 % Fett)	€ / dt	33,23	39,19	53,70	42,04
1732	Milcherlös (netto bei nat. Fettgehalt)	€ / dt	33,17	38,98	53,47	41,87

Kennzahl	Bezeichnung	Maßeinheit	2020/21	2021/22	2022/23	Dreijähriger Durchschnitt
0001	Betriebe	Anzahl	20	20	20	
<b>Bilanz</b>						
2000	Summe Aktiva (Bilanzvermögen)	€ / Betrieb	14.289.533	14.730.205	15.498.070	14.839.269
2000	Summe Aktiva (Bilanzvermögen)	€ / ha LF	6.969	7.266	7.954	7.397
2100	Sachanlagen gesamt	€ / ha LF	4.657	4.734	5.019	4.803
2111	dar. Boden	€ / ha LF	2.028	2.120	2.272	2.140
2115	dar. Gebäude, baul. Anlagen	€ / ha LF	1.300	1.254	1.291	1.282
2120	dar. techn. Anlagen u. Maschinen	€ / ha LF	1.145	1.131	1.254	1.177
2130	dar. andere Anlagen insges.	€ / ha LF	105	104	106	105
2160	dar. Anlagen im Bau, Anzahlungen	€ / ha LF	75	120	93	96
2200	Finanzanlagen	€ / ha LF	315	338	348	334
2211	dar. Anteile an verbund. Untern.	€ / ha LF	141	144	143	143
2213	dar. Beteiligungen	€ / ha LF	79	80	79	79
2300	Tiervermögen	€ / ha LF	322	320	329	324
2320	dar. Rinder	€ / ha LF	285	291	302	293
2330	dar. Schweine	€ / ha LF	36	29	27	30
2400	Umlaufvermögen (ohne Tiere)	€ / ha LF	1.663	1.862	2.232	1.919
2410	dav. Vorräte	€ / ha LF	663	749	812	741
2412	dar. Feldinventar	€ / ha LF	284	296	321	300
2420	dav. Finanzumlaufvermögen	€ / ha LF	1.000	1.113	1.420	1.178
2431	dar. Forderungen aus Liefer. u. Leist.	€ / ha LF	156	183	237	192
2450	dar. Bank, Kasse	€ / ha LF	546	634	872	684
9041	Eigenkapital	€ / ha LF	4.902	5.110	5.595	5.202
3600	dar. Geschäftsguth., gez. Kapital	€ / ha LF	242	243	248	244
3140	Sonderposten gesamt	€ / ha LF	139	199	204	181
3400	Rückstellungen	€ / ha LF	190	229	350	256
3500	Verbindlichkeiten	€ / ha LF	1.761	1.777	1.852	1.797
3510	dar. geg. Kreditinstituten	€ / ha LF	1.385	1.334	1.328	1.349
3521	dar. aus Lieferungen u. Leistungen	€ / ha LF	111	132	147	130
9280	Anlagenintensität	%	60	57	54	57
9292	Fremdkapitaldeckung II	%	172	175	182	176
<b>Investitionen, Finanzierung</b>						
8300	Bruttoinvestitionen	€ / ha LF	593	583	577	584
8231	Zugang Boden	€ / ha LF	50	56	53	53
8232	Zugang Wirtschaftsgeb.u.baul. Anl.	€ / ha LF	44	28	15	29
8251	Zugang Anlagen im Bau, Anzahlung	€ / ha LF	218	139	127	161
8241	Zugang techn. Anlagen u. Masch.	€ / ha LF	209	231	272	237
2800	Veränderung Tiervermögen	€ / ha LF	7	-5	-4	0
8400	Nettoinvestitionen	€ / ha LF	191	116	127	145
8401	Nettoinvestitionen	€ / AK	8.979	5.427	5.833	6.746
8404	Veränderung Sachanlageverm. (o. Boden)	%	4	-2	1	1
9314	Nettoverbindlichkeiten	€ / ha LF	761	664	432	619
9315	Veränd. Nettoverbindlichkeiten	€ / ha LF	126	-107	-258	-80
9317	Tilg. lang- u.mittelfr. Verbindlk. geg. Kreditinst.	€ / ha LF	170	207	204	194
9318	Tilg. von Verbindlichkeiten gesamt	€ / ha LF	234	245	289	256
2920	Veränd. Finanzumlaufvermögen	€ / ha LF	-113	102	262	83
3822	Veränderung Sonder-AfA	€ / ha LF	0	0	0	0

Kennzahl	Bezeichnung	Maßeinheit	2020/21	2021/22	2022/23	Dreijähriger Durchschnitt
0001	Betriebe	Anzahl	20	20	20	
<b>Gewinn- und Verlustrechnung</b>						
<b>Ertrag</b>						
4010	<b>Umsatzerlöse</b>	€/ ha LF	2.517	2.852	3.841	3.070
4100	dar. landwirtschaftl. Pflanzenprod.	€/ ha LF	905	1.045	1.402	1.117
4112	dar. Getreide (ohne Körnermais)	€/ ha LF	499	553	765	605
4120	dar. Ölf., Hülsenfr., Faserpfl.	€/ ha LF	200	236	333	256
4130	dar. Kartoffeln	€/ ha LF	49	42	61	51
4140	dar. Zuckerrüben	€/ ha LF	48	72	105	75
4173	dar. nachwachs. Rohstoffe / Energiepfl.	€/ ha LF	35	46	64	48
4200	dar. Tierproduktion	€/ ha LF	1.144	1.309	1.814	1.422
4220	dar. Rinder	€/ ha LF	102	129	150	127
4230	dar. Milch	€/ ha LF	888	1.047	1.511	1.149
4240	dar. Schweine	€/ ha LF	151	131	149	144
4260	dar. Geflügel, Eier	€/ ha LF	0	0	0	0
4300	dar. Obst, Weinbau	€/ ha LF	1	1	0	1
4360	dar. Nebenbetr., Handel, Dienstleist.	€/ ha LF	492	509	631	544
4378	dar. Mieten u. Pachten	€/ ha LF	70	74	89	78
4385	dar. Biogas, Strom, erneuerbare Energien	€/ ha LF	215	213	251	226
4368	dar. Lohnarbeit, Masch.miete	€/ ha LF	48	52	69	56
4400	<b>Bestandsveränderungen</b>	€/ ha LF	26	45	-20	17
4500	<b>Sonst. betr. Erträge</b>	€/ ha LF	455	590	532	526
4510	dar. Zulagen u. Zuschüsse	€/ ha LF	343	393	354	363
4660	dar. betriebsbezogene Zahlungen	€/ ha LF	281	287	294	288
4670	dar. EU-Direktzahlungen	€/ ha LF	255	257	260	257
4671	dav. Basisprämie	€/ ha LF	170	172	174	172
4672	dav. Greening-Prämie	€/ ha LF	84	84	84	84
4673	dav. Umverteilungsprämie	€/ ha LF	1	1	1	1
4674	dav. Förderung für Junglandwirte	€/ ha LF	0	0	0	0
4680	dar. Ausgleichszulage	€/ ha LF	5	4	4	4
4690	dar. für umweltger. Agrarprod.	€/ ha LF	20	24	28	24
4698	dar. sonstige Zuschüsse	€/ ha LF	1	1	2	1
4520	dar. aufwandsbezogene Zahlungen	€/ ha LF	56	101	44	67
4560	dar. Agrardieselerstattung	€/ ha LF	29	33	32	31
4550	dar. Investitionszuschüsse	€/ ha LF	20	61	3	28
4900	dar. zeitraumfremde Erträge	€/ ha LF	58	109	77	81
<b>Aufwand</b>						
5100	<b>Materialaufwand</b>	€/ ha LF	1.214	1.345	1.753	1.437
5110	dar. Pflanzenproduktion	€/ ha LF	369	407	561	446
5111	dar. Saat- u. Pflanzgut	€/ ha LF	95	99	113	102
5112	dar. Düngemittel	€/ ha LF	110	121	235	155
5113	dar. Pflanzenschutz	€/ ha LF	101	106	127	111
5210	dar. Tierproduktion	€/ ha LF	434	470	593	499
5211	dar. Tierzukauf	€/ ha LF	12	12	17	14
5280	dar. Futtermittelzukauf	€/ ha LF	289	317	414	340
5292	dar. Tierarzt	€/ ha LF	51	51	57	53
5293	dar. Besamung	€/ ha LF	20	19	22	20
5294	dar. sonst. bezogene Leist. Tierprod.	€/ ha LF	36	42	48	42
5330	dar. Nebenbetr., Handel, Dienstleist.	€/ ha LF	73	68	96	79
5350	dar. sonst. Materialaufwand	€/ ha LF	345	409	511	421
5352	dar. Heizmat., Strom	€/ ha LF	81	91	111	94
5354	dar. Wasser, Abwasser	€/ ha LF	10	11	10	11
5355	dar. Treib- u. Schmierstoffe	€/ ha LF	140	191	238	190
5357	dar. Lohnarbeit, Masch.miete	€/ ha LF	45	46	68	53

Kennzahl	Bezeichnung	Maßeinheit	2020/21	2021/22	2022/23	Dreijähriger Durchschnitt
0001	Betriebe	Anzahl	20	20	20	
<b>Aufwand</b>						
5500	<b>Personalaufwand (ohne BUV)</b>	€ / ha LF	724	751	886	787
5501	Personalaufwand (ohne BUV)	€ / eAK	33.955	35.178	40.729	36.621
5600	<b>Betriebswirtschaftliche AfA</b>	€ / ha LF	346	370	385	367
5636	dar. Wirtschaftsgeb. u. baul. Anl.	€ / ha LF	88	108	103	100
5642	dar. Maschinen u. Geräte	€ / ha LF	169	173	190	177
5641	dar. Betriebsvorrichtungen	€ / ha LF	52	51	51	51
5700	<b>Sonst. betriebl. Aufwand</b>	€ / ha LF	642	771	802	738
5710	dar. Unterhaltung	€ / ha LF	251	269	356	292
5715	dar. Gebäude u. baul. Anlagen	€ / ha LF	79	75	124	93
5720	dar. techn. Anl., Masch., Fuhrp.	€ / ha LF	172	193	231	199
5730	dar. Betriebsversicherung	€ / ha LF	74	78	92	81
5731	dar. betriebliche Unfallversicherung	€ / ha LF	12	13	16	14
5742	dar. Pachten	€ / ha LF	187	192	204	194
5765	Pachtpreis / ha Pachtfläche	€ / ha	239	249	260	250
5764	dar. zeitraumzugehörige Vorsteuer	€ / ha LF	0	0	0	0
5770	dar. zeitraumfremder Aufwand	€ / ha LF	28	74	36	46
<b>Unternehmensergebnis</b>						
6000	<b>Betriebsergebnis</b>	€ / ha LF	106	273	541	307
4000	Betriebliche Erträge	€ / ha LF	3.031	3.509	4.367	3.635
5000	Betriebliche Aufwendungen	€ / ha LF	2.925	3.236	3.826	3.329
7000	<b>Finanzergebnis</b>	€ / ha LF	-29	-74	-127	-76
7230	dar. Zinsaufwand	€ / ha LF	29	28	27	28
7800	Steuern vom Einkommen u. Ertrag	€ / ha LF	21	40	104	55
7900	Sonstige Steuern	€ / ha LF	8	10	11	10
7910	Unternehmensertrag	€ / ha LF	3.060	3.540	4.420	3.673
7920	Unternehmensaufwand vor Steuern	€ / ha LF	2.990	3.351	4.016	3.452
<b>Rentabilität</b>						
9000	Gewinn/Jahresübersch. vor Steuern	€ / Betrieb	143.154	383.250	785.738	437.381
9000	Gewinn/Jahresübersch. vor Steuern	€ / ha LF	70	189	403	221
9004	Ordentliches Ergebnis	€ / Betrieb	97.990	392.463	879.458	456.637
9004	Ordentliches Ergebnis	€ / ha LF	48	194	451	231
9006	Gewinn + Personalaufwand (ohne BUV)	€ / AK	37.231	44.036	59.264	46.843
9007	Ordentliches Ergeb. + Personalaufw. (o. BUV)	€ / AK	36.198	44.248	61.474	47.307
9008	Ordentliches Ergeb. + Personalaufw. (o. BUV)	€ / ha LF	771	944	1.338	1.018
9071	Betriebseinkommen	€ / ha LF	1.006	1.186	1.590	1.261
9073	Relative Faktorentlohnung	%	90,2	102,4	120,4	104,3
9103	Ordentliche Rentabilitätsrate	%	1,6	5,5	10,2	5,8
9120	Gesamtkapitalrentabilität	%	1,1	3,0	6,0	3,4
9131	Eigenkapitalrentabilität (ohne Boden)	%	0,0	3,9	11,1	5,0
<b>Liquidität / Stabilität</b>						
9601	Liquidität 1. Grades	%	181	205	264	217
9221	Cashflow I	€ / ha LF	419	557	666	547
9223	Cashflow III (zur Neufinanzierung verfügbar)	€ / ha LF	185	312	377	292
9240	Kapitaldienst	€ / ha LF	263	273	315	283
9231	Langfristige Kapitaldienstgrenze	€ / ha LF	49	127	272	149
9232	Mittelfristige Kapitaldienstgrenze	€ / ha LF	143	241	381	255
9233	Kurzfristige Kapitaldienstgrenze	€ / ha LF	394	497	682	524
9241	Ausschöpf. d. langfr. Kapitaldienstgr.	%	538	215	116	290
9242	Ausschöpf. d. mittelfr. Kapitaldienstgr.	%	184	113	83	127
9243	Ausschöpf. d. kurzfr. Kapitaldienstgr.	%	67	55	46	56
9270	Eigenkapitalquote	%	70	70	70	70
9230	Eigenkapitalveränderung	€ / ha LF	42	154	272	156
9239	Bereinigte Eigenkapitalveränderung	€ / ha LF	20	99	246	122
9238	Bereinigte Eigenkapitalveränderung	€ / AK	923	4.646	11.306	5.625

# Gartenbau – Natürliche Personen – Gesamt

Blatt 1

Kennzahl	Bezeichnung	Maßeinheit	2020/21	2021/22	2022/23	Dreijähriger Durchschnitt
0001	Betriebe	Anzahl	8	8	8	
<b>Faktorausstattung</b>						
0106	Wirtschaftliche Betriebsgröße	€ / ha GG	91.061	90.013	90.524	90.533
1030	Landw. genutzte Fläche (LF)	ha / Betrieb	13,8	13,8	13,9	13,8
1010	Grundfläche Gartenbau (GG)	ha GG / Betr.	13,8	13,8	13,8	13,8
0111	dar. zugepachtete GG (Netto)	ha GG / Betr.	-0,8	-0,2	-0,2	-0,4
1150	Ackerfläche	% LF	0,0	0,0	0,0	0,0
1160	Dauergrünland	% LF	0	0	0	0
1034	Dauerkulturen	% LF	0,0	0,0	0,0	0,0
1110	Arbeitskräfte insgesamt	AK / Betrieb	6,13	5,91	6,76	6,27
1113	dar. Familien-AK	FAK / Betrieb	1,68	1,54	1,57	1,60
1120	Nicht entlohnte Arbeitskräfte	nAK / Betrieb	1,30	1,21	1,28	1,26
0113	AK-Besatz	AK / ha GG	0,45	0,43	0,49	0,46
1130	Lohnansatz	€ / Betrieb	68.620	67.443	72.589	69.551
<b>Produktionsstruktur</b>						
0114	Obstfläche	% GG	0,0	0,0	0,0	0,0
0115	Baumschulfläche	% GG	5,1	5,1	5,1	5,1
0116	Sonst. Freilandfläche	% GG	91,5	91,5	91,4	91,4
0117	Gewächshausfläche, unbeheizt	% GG	0,4	0,4	0,4	0,4
0118	Gewächshausfläche, beheizt	% GG	3,1	3,1	3,2	3,1
<b>Bilanz</b>						
0210	Summe Aktiva (Bilanzvermögen)	€ / Betrieb	768.259	715.495	756.767	746.840
0210	Summe Aktiva (Bilanzvermögen)	€ / ha GG	55.813	51.979	54.933	54.242
0220	Sachanlagen gesamt	€ / ha GG	44.668	41.022	44.221	43.303
0222	dar. Boden	€ / ha GG	9.268	9.268	9.260	9.265
0224	dar. Gebäude, baul. Anlagen	€ / ha GG	18.706	17.579	17.662	17.982
0225	dar. Gewächshäuser	€ / ha GG	13.554	12.288	12.868	12.904
0230	dar. techn. Anlagen u. Maschinen	€ / ha GG	14.739	12.686	14.181	13.869
0231	dar. Gewächshäuser	€ / ha GG	7.564	6.337	6.242	6.714
0240	dar. andere Anlagen insges.	€ / ha GG	1.892	1.484	1.945	1.774
0245	dar. Dauerkulturen	€ / ha GG	0	0	0	0
0246	dar. geleistete Anzahlungen	€ / ha GG	63	4	1.173	414
0250	Finanzanlagen	€ / ha GG	584	605	611	600
0251	dar. Anteile an verbund. Untern.	€ / ha GG	0	0	0	0
0252	dar. Beteiligungen	€ / ha GG	541	557	557	552
0260	Umlaufvermögen (ohne Tiere)	€ / ha GG	10.462	10.291	10.016	10.257
0265	dav. Vorräte	€ / ha GG	3.564	4.181	4.900	4.215
0266	dar. Feldinventar	€ / ha GG	187	187	164	180
0270	dav. Finanzumlaufvermögen	€ / ha GG	6.898	6.110	5.116	6.041
0271	dar. Forderungen aus Lief. u. Leist.	€ / ha GG	441	416	426	428
0272	dar. Bank, Kasse	€ / ha GG	6.091	5.436	3.100	4.876
0310	Eigenkapital	€ / ha GG	23.233	23.544	21.979	22.919
0315	dar. Geschäftsguth., gez. Kapital	€ / ha GG	0	0	0	0
0330	Sonderposten gesamt	€ / ha GG	6.980	6.228	5.447	6.218
0340	Rückstellungen	€ / ha GG	628	565	417	537
0341	dar. Steuerrückstellungen	€ / ha GG	14	15	0	10
0345	Verbindlichkeiten	€ / ha GG	28.466	24.761	29.817	27.682
0346	dar. geg. Kreditinstituten	€ / ha GG	24.208	20.048	24.335	22.864
0347	dar. aus Lieferungen u. Leistungen	€ / ha GG	963	877	1.353	1.064
9280	Anlagenintensität	%	77	76	78	77
9292	Fremdkapitaldeckung II	%	85	88	81	85

Kennzahl	Bezeichnung	Maßeinheit	2020/21	2021/22	2022/23	Dreijähriger Durchschnitt
0001	Betriebe	Anzahl	8	8	8	
<b>Investitionen, Finanzierung</b>						
0410	Bruttoinvestitionen	€ / ha GG	3.006	1.867	9.546	4.807
0420	Zugang Boden	€ / ha GG	0	0	0	0
0430	Zugang Wirtschaftsgeb.u.baul. Anl.	€ / ha GG	0	617	0	206
0431	Zugang Gewächshäuser	€ / ha GG	314	32	3.279	1.208
0445	Zugang Anlagen im Bau, Anzahlung	€ / ha GG	477	4	1.169	550
0440	Zugang techn. Anlagen u. Masch.	€ / ha GG	816	446	3.178	1.480
0450	Nettoinvestitionen	€ / ha GG	-2.409	-3.342	3.965	-595
8401	Nettoinvestitionen	€ / AK	-5.406	-7.781	8.076	-1.703
8404	Veränderung Sachanlageverm. (o. Boden)	%	-8	-11	10	-3
0460	Nettoverbindlichkeiten	€ / ha GG	21.568	18.651	24.701	21.640
0465	Veränd. Nettoverbindlichkeiten	€ / ha GG	-4.859	-2.768	6.051	-525
0467	Tilg. von Verbindlichkeiten gesamt	€ / ha GG	4.938	4.072	2.778	3.930
0470	Veränd. Finanzumlaufvermögen	€ / ha GG	1.490	-776	-989	-92
0480	Veränderung Sonder-AfA	€ / ha GG	-5	-10	-39	-18
<b>Gewinn- und Verlustrechnung</b>						
<b>Ertrag</b>						
0510	<b>Umsatzerlöse</b>	€ / ha GG	39.766	40.895	38.726	39.796
0520	dar. landwirtschaftl. Pflanzenprod.	€ / ha GG	0	0	0	0
0530	Obstbau	€ / ha GG	0	0	0	0
0531	dar. Äpfel	€ / ha GG	0	0	0	0
0532	dar. Kirschen	€ / ha GG	0	0	0	0
0533	dar. Erdbeeren	€ / ha GG	0	0	0	0
0540	Gartenbau	€ / ha GG	33.556	32.900	33.165	33.207
0541	dar. Gemüse (Freiland)	€ / ha GG	0	0	0	0
0542	dar. Gemüse (Gewächshaus)	€ / ha GG	191	171	170	177
0543	dar. Zierpflanzen (Freiland)	€ / ha GG	798	776	682	752
0544	dar. Zierpflanzen (Gewächshaus)	€ / ha GG	24.353	24.258	25.524	24.712
0545	dar. Baumschulen	€ / ha GG	977	850	981	936
0550	Nebenbetr., Handel, Dienstleist.	€ / ha GG	6.198	7.994	5.573	6.589
0552	dar. Mieten u. Pachten	€ / ha GG	100	107	117	108
0554	dar. Biogas, Strom, erneuerbare Energien	€ / ha GG	0	0	0	0
0551	dar. Lohnarbeit, Masch.miete	€ / ha GG	331	399	491	407
0560	<b>Bestandsveränderungen</b>	€ / ha GG	504	31	263	266
0570	<b>Sonst. betr. Erträge</b>	€ / ha GG	3.972	2.196	2.637	2.935
0580	dar. Zulagen u. Zuschüsse	€ / ha GG	1.701	148	48	632
0587	dar. betriebsbezogene Zahlungen	€ / ha GG	91	10	11	38
0574	dar. Prämien für Flächenstill.	€ / ha GG	0	0	0	0
0591	dar. EU-Direktzahlungen	€ / ha GG	10	10	9	10
0582	dar. Ausgleichszulage	€ / ha GG	0	0	0	0
0583	dar. für umweltger. Agrarprod.	€ / ha GG	0	0	0	0
0598	dar. sonstige Zuschüsse	€ / ha GG	0	1	2	1
0589	dar. aufwandsbezogene Zahlungen	€ / ha GG	1.609	137	37	595
0584	dar. Agrardieselerstattung	€ / ha GG	70	84	0	51
0586	dar. Investitionszuschüsse	€ / ha GG	1.521	0	0	507
0595	dar. zeitraumfremde Erträge	€ / ha GG	178	272	394	281
<b>Aufwand</b>						
0610	<b>Materialaufwand</b>	€ / ha GG	16.250	17.401	17.632	17.094
0620	dar. Pflanzenproduktion	€ / ha GG	9.658	10.271	9.902	9.944
0621	dar. Saat- u. Pflanzgut	€ / ha GG	6.243	6.340	6.099	6.227
0622	dar. Düngemittel	€ / ha GG	967	1.119	1.264	1.117
0623	dar. Pflanzenschutz	€ / ha GG	98	56	126	93
0624	dar. Kulturgefäße u. Substrate	€ / ha GG	662	678	629	657
0625	dar. Folien u. Vlies	€ / ha GG	0	0	0	0
0630	dar. Nebenbetr., Handel, Dienstleist.	€ / ha GG	3.390	3.620	3.281	3.430
0640	dar. sonst. Materialaufwand	€ / ha GG	3.210	3.536	4.566	3.771
0646	dar. Heizmat., Strom	€ / ha GG	2.152	2.345	3.282	2.593
0647	dar. Wasser, Abwasser	€ / ha GG	85	95	75	85
0642	dar. Treib- u. Schmierstoffe	€ / ha GG	516	621	712	616
0643	dar. Verpackungsmaterial	€ / ha GG	0	0	0	0
0644	dar. Lohnarbeit, Masch.miete	€ / ha GG	286	219	349	285
0645	dar. Best.veränd.Roh-,Hilfs-,Betr.st.	€ / ha GG	47	564	369	327



Kennzahl	Bezeichnung	Maßeinheit	2020/21	2021/22	2022/23	Dreijähriger Durchschnitt
0001	Betriebe	Anzahl	8	8	8	
0650	<b>Personalaufwand</b>	€ / ha GG	7.963	8.419	9.464	8.615
0651	Personalaufwand (ohne BUV)	€ / eAK	22.682	24.625	23.763	23.690
0660	<b>Betriebswirtschaftliche AfA</b>	€ / ha GG	5.338	5.202	5.417	5.319
0661	dar. Wirtschaftsgeb. u. baul. Anl.	€ / ha GG	3.052	3.001	3.271	3.108
0663	dar. Maschinen u. Geräte	€ / ha GG	1.460	1.517	1.448	1.475
0670	dar. Betriebsvorrichtungen	€ / ha GG	298	123	123	181
0675	<b>Sonst. betriebl. Aufwand</b>	€ / ha GG	7.222	5.542	4.949	5.904
0680	dar. Unterhaltung	€ / ha GG	1.998	2.329	2.309	2.212
0681	dar. Gebäude u. baul. Anlagen	€ / ha GG	444	665	1.032	714
0682	dar. Masch., Betr.-u. Gesch. ausst.	€ / ha GG	1.554	1.664	1.278	1.499
0685	dar. Betriebsversicherung	€ / ha GG	705	690	730	708
0686	dar. betriebliche Unfallversicherung	€ / ha GG	120	119	154	131
0690	dar. Pachten	€ / ha GG	29	28	34	30
5765	Pachtpreis/ha Pachtfläche	€ / ha	444	420	168	344
0692	dar. zeitraumzugehörige Vorsteuer	€ / ha GG	1.009	537	0	515
0695	dar. zeitraumfremder Aufwand	€ / ha GG	1	154	5	53
<b>Unternehmensergebnis</b>						
0710	<b>Betriebsergebnis</b>	€ / ha GG	7.471	6.538	4.144	6.051
0720	Betriebliche Erträge	€ / ha GG	44.243	43.121	41.626	42.997
0730	Betriebliche Aufwendungen	€ / ha GG	36.772	36.583	37.481	36.945
0740	<b>Finanzergebnis</b>	€ / ha GG	-600	-543	-559	-568
0746	dar. Zinsaufwand	€ / ha GG	656	566	561	594
0754	<b>Außerordentliches Ergebnis</b>	€ / ha GG	0	0	0	0
0756	Steuern vom Einkommen u. Ertrag	€ / ha GG	13	0	0	4
0758	Sonstige Steuern	€ / ha GG	134	121	119	125
0761	Unternehmensertrag	€ / ha GG	44.298	43.144	41.627	43.023
0762	Unternehmensaufwand vor Steuern	€ / ha GG	37.563	37.269	38.161	37.664
<b>Rentabilität</b>						
0760	Gewinn/Jahresübersch. vor Steuern	€ / Betrieb	92.715	80.866	47.744	73.775
0760	Gewinn/Jahresübersch. vor Steuern	€ / ha GG	6.736	5.875	3.466	5.359
0840	Ordentliches Ergebnis	€ / Betrieb	90.285	76.988	40.032	69.102
0840	Ordentliches Ergebnis	€ / ha GG	6.559	5.593	2.906	5.019
9006	Gewinn + Personalaufwand (ohne BUV)	€ / AK	32.992	33.278	26.339	30.870
9007	Ordentliches Ergeb. + Personalaufw. (o. BUV)	€ / AK	32.596	32.622	25.199	30.139
0841	Ordentliches Ergeb. + Personalaufw. (o. BUV)	€ / ha GG	14.522	14.012	12.369	13.634
0859	Betriebseinkommen	€ / ha GG	15.379	14.694	13.003	14.358
0858	Relative Faktorentlohnung	%	107,4	101,2	82,1	96,9
9103	Ordentliche Rentabilitätsrate	%	3,6	1,6	-5,7	-0,2
9120	Gesamtkapitalrentabilität	%	4,0	2,4	-3,3	1,0
0860	Eigenkapitalrent. (ohne Boden)	%	6,8	3,0	0,0	3,2
<b>Liquidität / Stabilität</b>						
9601	Liquidität 1. Grades	%	181	147	69	132
0810	Cash flow I	€ / ha GG	11.958	9.520	7.261	9.580
0811	Cash flow III (zur Neufinanzierung verfügbar)	€ / ha GG	2.869	24	139	1.010
0824	Kapitaldienst	€ / ha GG	5.594	4.638	3.339	4.524
0820	Langfristige Kapitaldienstgrenze	€ / ha GG	2.701	68	-4.069	-433
0826	Mittelfristige Kapitaldienstgrenze	€ / ha GG	4.439	1.810	-2.308	1.314
0828	Kurzfristige Kapitaldienstgrenze	€ / ha GG	8.039	5.270	1.347	4.885
9241	Ausschöpf. der langfristige Kapitaldienstgr.	%	207	6.847	<Null	2.324
9242	Ausschöpf. der mittelfristigen Kapitaldienstgr.	%	126	256	<Null	79
9243	Ausschöpf. der kurzfristigen Kapitaldienstgr.	%	70	88	248	135
9270	Eigenkapitalquote	%	42	45	40	42
0490	Eigenkapitalveränderung	€ / ha GG	2.637	-147	-1.527	321
0885	Bereinigte Eigenkapitalveränderung	€ / ha GG	2.045	-498	-4.630	-1.028
9238	Bereinigte Eigenkapitalveränderung	€ / AK	4.591	-1.160	-9.432	-2.000
<b>Unternehmerfamilie</b>						
9502	Gesamteinkommen	€ / Betrieb	105.418	92.069	58.728	85.405
9503	Verfügbares Einkommen	€ / Betrieb	70.642	56.022	21.856	49.507
3210	Entnahmen Lebenshaltung	€ / Betrieb	38.288	24.629	68.082	43.666
3395	Nettoentnahmen	€ / nAK	46.628	64.425	49.719	53.591

# Alle Rechts- und Betriebsformen – Gesamt

Blatt 1

Kennzahl	Bezeichnung	Maßeinheit	2020/21	2021/22	2022/23	Dreijähriger Durchschnitt
0001	Betriebe	Anzahl	297	297	297	
<b>Faktorausstattung</b>						
1006	Wirtschaftliche Betriebsgröße	€ / ha LF	2.148	2.152	2.089	2.130
1030	Landw. genutzte Fläche (LF)	ha / Betrieb	750,5	745,9	743,1	746,5
1033	dar. zugepachtete LF (Netto)	ha / Betrieb	535,9	527,2	520,7	528,0
1150	Ackerfläche	% LF	80,7	80,7	80,6	80,6
1160	Dauergrünland	% LF	18,9	18,9	19,1	19,0
1056	Ertragsmesszahl	EMZ / a	39	39	39	39
1110	Arbeitskräfte insgesamt	AK / Betrieb	16,38	15,98	15,61	15,99
1114	AK-Besatz	AK / 100 ha LF	2,18	2,14	2,10	2,14
<b>Produktionsstruktur</b>						
1151	Ackerfläche (Anfang des Jahres)	ha AF / Betrieb	606,8	605,5	602,0	604,8
1210	dar. Getreide (ohne Körnermais)	% AF	50,2	50,1	51,1	50,5
1230	dar. Ölfrüchte, Hülsenfr., Faserpflanzen	% AF	16,3	16,9	17,6	16,9
1237	dar. Winterraps	% AF	14,3	14,7	15,0	14,7
1240	dar. Kartoffeln	% AF	0,8	0,8	0,7	0,8
1250	dar. Zuckerrüben	% AF	1,3	1,5	1,6	1,5
1271	dar. Silomais	% AF	15,1	13,3	14,1	14,2
1275	dar. sonst. Ackerfutter	% AF	8,1	7,0	6,5	7,2
1284	dar. nachwachs. Rohstoffe / Energiepflanzen	% AF	1,0	1,1	0,9	1,0
1300	Viehbesatz	VE / 100 ha LF	67,9	66,9	62,7	65,8
1330	dar. Rinder	VE / 100 ha LF	53,2	53,1	52,0	52,8
1335	dar. Milchkühe	VE / 100 ha LF	32,0	32,0	31,7	31,9
1336	dar. Mutter- und Ammenkühe	VE / 100 ha LF	2,0	1,9	1,7	1,9
1339	dar. Jung- und Mastvieh	VE / 100 ha LF	13,1	12,9	12,5	12,9
1350	dar. Schweine	VE / 100 ha LF	13,6	12,7	9,7	12,0
1351	dar. Mastschweine und Läufer	VE / 100 ha LF	8,4	8,1	6,5	7,6
1352	dar. Zuchtsauen	VE / 100 ha LF	1,4	1,1	0,6	1,0
1340	dar. Schafe	VE / 100 ha LF	0,2	0,2	0,2	0,2
1320	dar. Pferde	VE / 100 ha LF	0,0	0,0	0,1	0,0
1391	Rauhfuterverzehrer	GV / Betrieb	401,6	399,3	388,8	396,6
<b>Erträge, Leistungen, Preise</b>						
1411	Getreide (ohne Körnermais)	dt / ha	70	66	63	67
1420	dar. Weizen	dt / ha	77	71	66	71
1426	dar. Wintergerste	dt / ha	71	72	73	72
1427	dar. Sommergerste	dt / ha	57	45	47	50
1433	dar. Roggen	dt / ha	58	50	49	52
1434	dar. Triticale	dt / ha	61	56	51	56
1465	Raps	dt / ha	37	31	35	34
1472	Kartoffeln	dt / ha	321	359	316	332
1473	Zuckerrüben	dt / ha	675	816	703	731
1631	Milchleistung (4 % Fett)	kg / Kuh	9.651	9.779	9.729	9.720
1632	Milchleistung (nat. Fettgehalt)	kg / Kuh	9.704	9.801	9.899	9.802
1612	Lebend geborene Ferkel	Ferkel / Sau	31	27	25	28
1511	Getreideerlös insges. (netto; o. Körnermais)	€ / dt	16,73	19,47	27,39	21,20
1520	Weizenerlös (netto)	€ / dt	17,47	20,61	28,57	22,22
1526	Wintergersteerlös (netto)	€ / dt	14,74	17,35	24,71	18,93
1527	Sommergersteerlös (netto)	€ / dt	17,26	20,25	29,36	22,29
1533	Roggenerlös (netto)	€ / dt	14,55	15,52	24,42	18,16
1534	Triticaleerlös (netto)	€ / dt	16,02	17,28	27,18	20,16
1565	Rapselerlös (netto)	€ / dt	39,67	45,12	61,97	48,92
1572	Kartoffelerlös (netto)	€ / dt	18,64	17,66	22,77	19,69
1573	Zuckerrübenerlös (netto)	€ / dt	3,02	3,13	4,50	3,55
1731	Milcherlös (netto bei 4 % Fett)	€ / dt	33,49	38,33	54,09	41,97
1732	Milcherlös (netto bei nat. Fettgehalt)	€ / dt	33,31	38,24	53,15	41,57

Kennzahl	Bezeichnung	Maßeinheit	2020/21	2021/22	2022/23	Dreijähriger Durchschnitt
0001	Betriebe	Anzahl	297	297	297	
<b>Bilanz</b>						
2000	Summe Aktiva (Bilanzvermögen)	€ / Betrieb	4.986.258	5.128.857	5.420.266	5.178.460
2000	Summe Aktiva (Bilanzvermögen)	€ / ha LF	6.644	6.876	7.294	6.938
2100	Sachanlagen gesamt	€ / ha LF	4.596	4.683	4.803	4.694
2111	dar. Boden	€ / ha LF	1.992	2.075	2.148	2.072
2115	dar. Gebäude, baul. Anlagen	€ / ha LF	1.230	1.183	1.181	1.198
2120	dar. techn. Anlagen u. Maschinen	€ / ha LF	1.130	1.125	1.173	1.143
2130	dar. andere Anlagen insges.	€ / ha LF	137	140	146	141
2160	dar. Anlagen im Bau, Anzahlungen	€ / ha LF	97	148	142	129
2200	Finanzanlagen	€ / ha LF	192	199	206	199
2211	dar. Anteile an verbund. Untern.	€ / ha LF	81	81	80	81
2213	dar. Beteiligungen	€ / ha LF	41	42	41	41
2300	Tiervermögen	€ / ha LF	405	394	373	391
2320	dar. Rinder	€ / ha LF	365	358	350	358
2330	dar. Schweine	€ / ha LF	35	31	19	28
2400	Umlaufvermögen (ohne Tiere)	€ / ha LF	1.430	1.579	1.888	1.632
2410	dav. Vorräte	€ / ha LF	606	670	724	667
2412	dar. Feldinventar	€ / ha LF	239	261	275	259
2420	dav. Finanzumlaufvermögen	€ / ha LF	824	909	1.164	966
2431	dar. Forderungen aus Liefer. u. Leist.	€ / ha LF	185	210	234	210
2450	dar. Bank, Kasse	€ / ha LF	415	456	668	513
9041	Eigenkapital	€ / ha LF	4.119	4.271	4.577	4.323
3600	dar. Geschäftsguth., gez. Kapital	€ / ha LF	144	143	142	143
3140	Sonderposten gesamt	€ / ha LF	278	278	259	272
3400	Rückstellungen	€ / ha LF	119	152	218	163
3500	Verbindlichkeiten	€ / ha LF	2.209	2.251	2.307	2.256
3510	dar. geg. Kreditinstituten	€ / ha LF	1.772	1.784	1.777	1.778
3521	dar. aus Lieferungen u. Leistungen	€ / ha LF	163	176	197	179
9280	Anlagenintensität	%	60	58	55	58
9292	Fremdkapitaldeckung II	%	132	133	141	135
<b>Investitionen, Finanzierung</b>						
8300	Bruttoinvestitionen	€ / ha LF	546	542	583	557
8231	Zugang Boden	€ / ha LF	69	60	56	62
8232	Zugang Wirtschaftsgeb.u.baul. Anl.	€ / ha LF	35	31	16	27
8251	Zugang Anlagen im Bau, Anzahlung	€ / ha LF	150	155	182	162
8241	Zugang techn. Anlagen u. Masch.	€ / ha LF	171	192	231	198
2800	Veränderung Tiervermögen	€ / ha LF	-2	-10	-21	-11
8400	Nettoinvestitionen	€ / ha LF	131	115	145	130
8401	Nettoinvestitionen	€ / AK	5.999	5.388	6.884	6.090
8404	Veränderung Sachanlageverm. (o. Boden)	%	0	0	2	0
9314	Nettoverbindlichkeiten	€ / ha LF	1.384	1.342	1.143	1.290
9315	Veränd. Nettoverbindlichkeiten	€ / ha LF	41	-51	-204	-71
9318	Tilg. von Verbindlichkeiten gesamt	€ / ha LF	342	328	335	335
2920	Veränd. Finanzumlaufvermögen	€ / ha LF	-33	79	249	98
3822	Veränderung Sonder-AfA	€ / ha LF	-1	0	0	0

Kennzahl	Bezeichnung	Maßeinheit	2020/21	2021/22	2022/23	Dreijähriger Durchschnitt
0001	Betriebe	Anzahl	297	297	297	
<b>Gewinn- und Verlustrechnung</b>						
<b>Ertrag</b>						
4010	<b>Umsatzerlöse</b>	€ / ha LF	2.542	2.803	3.585	2.977
4100	dar. landwirtschaftl. Pflanzenprod.	€ / ha LF	701	780	974	818
4112	dar. Getreide (ohne Körnermais)	€ / ha LF	388	426	539	451
4120	dar. Ölfr., Hülsenfr., Faserpfl.	€ / ha LF	177	190	262	210
4130	dar. Kartoffeln	€ / ha LF	34	35	44	38
4140	dar. Zuckerrüben	€ / ha LF	20	30	41	30
4173	dar. nachwachs. Rohstoffe / Energiepfl.	€ / ha LF	10	12	15	12
4200	dar. Tierproduktion	€ / ha LF	1.375	1.526	2.025	1.642
4220	dar. Rinder	€ / ha LF	135	169	199	167
4230	dar. Milch	€ / ha LF	1.006	1.165	1.623	1.265
4240	dar. Schweine	€ / ha LF	202	161	169	177
4260	dar. Geflügel, Eier	€ / ha LF	22	21	23	22
4300	dar. Obst, Weinbau	€ / ha LF	3	3	5	4
4360	dar. Nebenbetr., Handel, Dienstleist.	€ / ha LF	500	515	586	534
4378	dar. Mieten u. Pachten	€ / ha LF	41	42	46	43
4385	dar. Biogas, Strom, erneuerbare Energien	€ / ha LF	231	234	271	245
4368	dar. Lohnarbeit, Masch.miete	€ / ha LF	42	47	48	46
4400	<b>Bestandsveränderungen</b>	€ / ha LF	21	37	-24	11
4500	<b>Sonst. betr. Erträge</b>	€ / ha LF	544	552	520	538
4510	dar. Zulagen u. Zuschüsse	€ / ha LF	395	399	371	388
4660	dar. betriebsbezogene Zahlungen	€ / ha LF	323	326	322	324
4670	dar. EU-Direktzahlungen	€ / ha LF	255	257	250	254
4671	dav. Basisprämie	€ / ha LF	170	172	167	169
4672	dav. Greening-Prämie	€ / ha LF	83	82	80	82
4673	dav. Umverteilungsprämie	€ / ha LF	3	3	3	3
4674	dav. Förderung für Junglandwirte	€ / ha LF	0	0	0	0
4680	dar. Ausgleichszulage	€ / ha LF	19	19	18	19
4690	dar. für umweltger. Agrarprod.	€ / ha LF	43	45	46	45
4698	dar. sonstige Zuschüsse	€ / ha LF	1	1	2	2
4520	dar. aufwandsbezogene Zahlungen	€ / ha LF	66	68	42	59
4560	dar. Agrardieselerstattung	€ / ha LF	29	30	29	29
4550	dar. Investitionszuschüsse	€ / ha LF	32	32	6	24
4900	dar. zeitraumfremde Erträge	€ / ha LF	80	76	66	74
<b>Aufwand</b>						
5100	<b>Materialaufwand</b>	€ / ha LF	1.369	1.487	1.747	1.534
5110	dar. Pflanzenproduktion	€ / ha LF	335	371	473	393
5111	dar. Saat- u. Pflanzgut	€ / ha LF	86	88	102	92
5112	dar. Düngemittel	€ / ha LF	105	119	197	140
5113	dar. Pflanzenschutz	€ / ha LF	82	89	100	90
5210	dar. Tierproduktion	€ / ha LF	587	608	697	631
5211	dar. Tierzukauf	€ / ha LF	65	57	61	61
5280	dar. Futtermittelzukauf	€ / ha LF	373	401	481	418
5292	dar. Tierarzt	€ / ha LF	56	56	54	55
5293	dar. Besamung	€ / ha LF	22	22	21	22
5294	dar. sonst. bezogene Leist. Tierprod.	€ / ha LF	42	43	46	43
5330	dar. Nebenbetr., Handel, Dienstleist.	€ / ha LF	108	110	127	115
5350	dar. sonst. Materialaufwand	€ / ha LF	344	403	457	401
5352	dar. Heizmat., Strom	€ / ha LF	79	84	84	82
5354	dar. Wasser, Abwasser	€ / ha LF	10	10	10	10
5355	dar. Treib- u. Schmierstoffe	€ / ha LF	134	179	221	178
5357	dar. Lohnarbeit, Masch.miete	€ / ha LF	60	62	68	63

Kennzahl	Bezeichnung	Maßeinheit	2020/21	2021/22	2022/23	Dreijähriger Durchschnitt
0001	Betriebe	Anzahl	297	297	297	
<b>Aufwand</b>						
5500	<b>Personalaufwand (ohne BUV)</b>	€ / ha LF	670	683	747	700
5501	Personalaufwand (ohne BUV)	€ / eAK	32.331	33.660	37.548	34.513
5600	<b>Betriebswirtschaftliche AfA</b>	€ / ha LF	362	371	389	374
5636	dar. Wirtschaftsgeb. u. baul. Anl.	€ / ha LF	95	100	103	99
5642	dar. Maschinen u. Geräte	€ / ha LF	161	162	172	165
5641	dar. Betriebsvorrichtungen	€ / ha LF	62	64	65	64
5700	<b>Sonst. betriebl. Aufwand</b>	€ / ha LF	589	638	682	636
5710	dar. Unterhaltung	€ / ha LF	217	245	297	253
5715	dar. Gebäude u. baul. Anlagen	€ / ha LF	54	62	89	69
5720	dar. techn. Anl., Masch., Fuhrp.	€ / ha LF	162	183	207	184
5730	dar. Betriebsversicherung	€ / ha LF	75	79	87	80
5731	dar. betriebliche Unfallversicherung	€ / ha LF	13	14	18	15
5742	dar. Pachten	€ / ha LF	145	147	154	148
5765	Pachtpreis / ha Pachtfläche	€ / ha	192	196	207	199
5764	dar. zeitraumzugehörige Vorsteuer	€ / ha LF	1	1	0	1
5770	dar. zeitraumfremder Aufwand	€ / ha LF	22	34	24	27
<b>Unternehmensergebnis</b>						
6000	<b>Betriebsergebnis</b>	€ / ha LF	161	243	529	311
4000	Betriebliche Erträge	€ / ha LF	3.150	3.422	4.095	3.555
5000	Betriebliche Aufwendungen	€ / ha LF	2.990	3.179	3.565	3.245
7000	<b>Finanzergebnis</b>	€ / ha LF	-29	-41	-67	-45
7230	dar. Zinsaufwand	€ / ha LF	41	39	38	39
7800	Steuern vom Einkommen u. Ertrag	€ / ha LF	15	27	73	38
7900	Sonstige Steuern	€ / ha LF	10	10	11	10
7910	Unternehmensertrag	€ / ha LF	3.176	3.445	4.122	3.581
7920	Unternehmensaufwand vor Steuern	€ / ha LF	3.054	3.252	3.671	3.326
<b>Rentabilität</b>						
9000	Gewinn/Jahresübersch. vor Steuern	€ / Betrieb	91.907	143.536	335.355	190.266
9000	Gewinn/Jahresübersch. vor Steuern	€ / ha LF	122	192	451	255
9004	Ordentliches Ergebnis	€ / Betrieb	46.478	116.022	328.171	163.557
9004	Ordentliches Ergebnis	€ / ha LF	62	156	442	220
9006	Gewinn + Personalaufwand (ohne BUV)	€ / AK	36.284	40.880	57.061	44.742
9007	Ordentliches Ergeb. + Personalaufw. (o. BUV)	€ / AK	33.511	39.158	56.600	43.090
9008	Ordentliches Ergeb. + Personalaufw. (o. BUV)	€ / ha LF	732	839	1.189	920
9071	Betriebseinkommen	€ / ha LF	939	1.048	1.405	1.130
9073	Relative Faktorentlohnung	%	90,3	98,6	122,8	103,9
9103	Ordentliche Rentabilitätsrate	%	0,8	3,4	9,7	4,6
9120	Gesamtkapitalrentabilität	%	1,0	2,3	6,0	3,1
9131	Eigenkapitalrentabilität (ohne Boden)	%	0,0	2,4	13,8	5,4
<b>Liquidität / Stabilität</b>						
9601	Liquidität 1. Grades	%	83	86	124	98
9221	Cashflow I	€ / ha LF	484	524	742	583
9223	Cashflow III (zur Neufinanzierung verfügbar)	€ / ha LF	121	174	364	220
9240	Kapitaldienst	€ / ha LF	383	366	373	374
9231	Langfristige Kapitaldienstgrenze	€ / ha LF	66	131	337	178
9232	Mittelfristige Kapitaldienstgrenze	€ / ha LF	167	235	444	282
9233	Kurzfristige Kapitaldienstgrenze	€ / ha LF	428	502	727	552
9241	Ausschöpf. d. langfr. Kapitaldienstgr.	%	578	279	111	323
9242	Ausschöpf. d. mittelfr. Kapitaldienstgr.	%	230	156	84	157
9243	Ausschöpf. d. kurzfr. Kapitaldienstgr.	%	90	73	51	71
9270	Eigenkapitalquote	%	62	62	63	62
9230	Eigenkapitalveränderung	€ / ha LF	84	131	299	171
9239	Bereinigte Eigenkapitalveränderung	€ / ha LF	25	93	298	139
9238	Bereinigte Eigenkapitalveränderung	€ / AK	1.158	4.329	14.208	6.565

# Alle Rechtsformen – Ackerbaubetriebe

Blatt 1

Kennzahl	Bezeichnung	Maßeinheit	2020/21	2021/22	2022/23	Dreijähriger Durchschnitt
0001	Betriebe	Anzahl	62	62	62	
<b>Faktorausstattung</b>						
1006	Wirtschaftliche Betriebsgröße	€ / ha LF	1.200	1.220	1.187	1.202
1030	Landw. genutzte Fläche (LF)	ha / Betrieb	486,6	484,6	488,7	486,6
1033	dar. zugepachtete LF (Netto)	ha / Betrieb	340,0	336,5	336,5	337,7
1150	Ackerfläche	% LF	87,3	87,6	87,9	87,6
1160	Dauergrünland	% LF	12,4	12,1	11,8	12,1
1056	Ertragsmesszahl	EMZ / a	43	41	43	42
1110	Arbeitskräfte insgesamt	AK / Betrieb	5,24	5,06	4,89	5,06
1114	AK-Besatz	AK / 100 ha LF	1,08	1,04	1,00	1,04
<b>Produktionsstruktur</b>						
1151	Ackerfläche (Anfang des Jahres)	ha AF / Betrieb	425,9	424,2	424,4	424,8
1210	dar. Getreide (ohne Körnermais)	% AF	56,0	55,1	56,2	55,8
1230	dar. Ölfrüchte, Hülsenfr., Faserpflanzen	% AF	18,5	20,0	19,9	19,4
1237	dar. Winterraps	% AF	15,2	16,0	15,0	15,4
1240	dar. Kartoffeln	% AF	1,4	1,3	1,3	1,3
1250	dar. Zuckerrüben	% AF	1,6	1,8	2,0	1,8
1271	dar. Silomais	% AF	7,6	6,2	6,8	6,9
1275	dar. sonst. Ackerfutter	% AF	3,7	3,8	4,2	3,9
1284	dar. nachwachs. Rohstoffe / Energiepflanzen	% AF	0,7	0,8	0,5	0,7
1300	Viehbesatz	VE / 100 ha LF	8,4	8,3	8,3	8,4
1330	dar. Rinder	VE / 100 ha LF	8,2	8,2	8,2	8,2
1335	dar. Milchkühe	VE / 100 ha LF	2,3	2,3	2,3	2,3
1336	dar. Mutter- und Ammenkühe	VE / 100 ha LF	1,9	1,8	1,8	1,8
1339	dar. Jung- und Mastvieh	VE / 100 ha LF	3,5	3,6	3,6	3,6
1350	dar. Schweine	VE / 100 ha LF	0,0	0,0	0,0	0,0
1351	dar. Mastschweine und Läufer	VE / 100 ha LF	0,0	0,0	0,0	0,0
1352	dar. Zuchtsauen	VE / 100 ha LF	0,0	0,0	0,0	0,0
1340	dar. Schafe	VE / 100 ha LF	0,0	0,1	0,1	0,1
1320	dar. Pferde	VE / 100 ha LF	0,0	0,0	0,0	0,0
1391	Rauhfuttermittelverzehr	GV / Betrieb	40,3	40,0	40,2	40,1
<b>Erträge, Leistungen, Preise</b>						
1411	Getreide (ohne Körnermais)	dt / ha	67	65	62	65
1420	dar. Weizen	dt / ha	76	71	68	72
1426	dar. Wintergerste	dt / ha	64	76	70	70
1427	dar. Sommergerste	dt / ha	46	38	40	41
1433	dar. Roggen	dt / ha	50	40	40	43
1434	dar. Triticale	dt / ha	49	54	46	50
1465	Raps	dt / ha	36	31	34	34
1472	Kartoffeln	dt / ha	228	298	275	267
1473	Zuckerrüben	dt / ha	681	840	733	751
1631	Milchleistung (4 % Fett)	kg / Kuh	9.603	9.446	9.463	9.504
1632	Milchleistung (nat. Fettgehalt)	kg / Kuh	9.418	9.288	9.463	9.389
1612	Lebend geborene Ferkel	Ferkel / Sau				
1511	Getreideerlös insges.(netto; o. Körnermais)	€ / dt	16,61	19,35	27,54	21,17
1520	Weizenerlös (netto)	€ / dt	17,51	20,83	29,48	22,61
1526	Wintergersteerlös (netto)	€ / dt	14,95	16,96	24,76	18,89
1527	Sommergersteerlös (netto)	€ / dt	16,06	20,53	30,46	22,35
1533	Roggenerlös (netto)	€ / dt	13,63	15,15	24,11	17,63
1534	Triticaleerlös (netto)	€ / dt	15,45	17,01	25,14	19,20
1565	Rapselerlös (netto)	€ / dt	39,85	44,86	62,95	49,22
1572	Kartoffelerlös (netto)	€ / dt	24,99	23,77	26,00	24,92
1573	Zuckerrübenerlös (netto)	€ / dt	3,15	3,34	4,86	3,78
1731	Milcherlös (netto bei 4 % Fett)	€ / dt	32,54	39,74	52,80	41,69
1732	Milcherlös (netto bei nat. Fettgehalt)	€ / dt	33,21	40,45	52,80	42,15

Kennzahl	Bezeichnung	Maßeinheit	2020/21	2021/22	2022/23	Dreijähriger Durchschnitt
0001	Betriebe	Anzahl	62	62	62	
<b>Bilanz</b>						
2000	Summe Aktiva (Bilanzvermögen)	€ / Betrieb	2.338.805	2.448.405	2.574.521	2.453.910
2000	Summe Aktiva (Bilanzvermögen)	€ / ha LF	4.807	5.052	5.268	5.043
2100	Sachanlagen gesamt	€ / ha LF	3.366	3.494	3.629	3.496
2111	dar. Boden	€ / ha LF	2.092	2.129	2.195	2.139
2115	dar. Gebäude, baul. Anlagen	€ / ha LF	376	374	357	369
2120	dar. techn. Anlagen u. Maschinen	€ / ha LF	778	800	815	798
2130	dar. andere Anlagen insges.	€ / ha LF	75	73	66	71
2160	dar. Anlagen im Bau, Anzahlungen	€ / ha LF	32	104	183	106
2200	Finanzanlagen	€ / ha LF	265	260	260	262
2211	dar. Anteile an verbund. Untern.	€ / ha LF	57	50	54	54
2213	dar. Beteiligungen	€ / ha LF	53	53	54	53
2300	Tiervermögen	€ / ha LF	59	57	60	59
2320	dar. Rinder	€ / ha LF	58	57	59	58
2330	dar. Schweine	€ / ha LF	0	0	0	0
2400	Umlaufvermögen (ohne Tiere)	€ / ha LF	1.102	1.227	1.307	1.212
2410	dav. Vorräte	€ / ha LF	531	595	622	583
2412	dar. Feldinventar	€ / ha LF	325	370	377	357
2420	dav. Finanzumlaufvermögen	€ / ha LF	570	632	685	629
2431	dar. Forderungen aus Liefer. u. Leist.	€ / ha LF	97	128	133	119
2450	dar. Bank, Kasse	€ / ha LF	330	370	397	365
9041	Eigenkapital	€ / ha LF	3.167	3.332	3.486	3.328
3600	dar. Geschäftsguth., gez. Kapital	€ / ha LF	117	116	116	116
3140	Sonderposten gesamt	€ / ha LF	177	163	138	159
3400	Rückstellungen	€ / ha LF	89	97	105	97
3500	Verbindlichkeiten	€ / ha LF	1.425	1.506	1.574	1.502
3510	dar. geg. Kreditinstituten	€ / ha LF	997	1.073	1.103	1.058
3521	dar. aus Lieferungen u. Leistungen	€ / ha LF	125	146	186	152
9280	Anlagenintensität	%	56	55	55	55
9292	Fremdkapitaldeckung II	%	140	142	142	141
<b>Investitionen, Finanzierung</b>						
8300	Bruttoinvestitionen	€ / ha LF	488	447	445	460
8231	Zugang Boden	€ / ha LF	55	33	49	46
8232	Zugang Wirtschaftsgeb.u.baul. Anl.	€ / ha LF	14	34	5	18
8251	Zugang Anlagen im Bau, Anzahlung	€ / ha LF	58	143	189	130
8241	Zugang techn. Anlagen u. Masch.	€ / ha LF	168	155	146	157
2800	Veränderung Tiervermögen	€ / ha LF	2	-2	3	1
8400	Nettoinvestitionen	€ / ha LF	193	159	202	185
8401	Nettoinvestitionen	€ / AK	17.974	15.258	20.163	17.798
8404	Veränderung Sachanlageverm. (o. Boden)	%	-2	7	8	4
9314	Nettoverbindlichkeiten	€ / ha LF	855	874	889	873
9315	Veränd. Nettoverbindlichkeiten	€ / ha LF	-14	14	11	4
9318	Tilg. von Verbindlichkeiten gesamt	€ / ha LF	190	196	241	209
2920	Veränd. Finanzumlaufvermögen	€ / ha LF	10	61	55	42
3822	Veränderung Sonder-AfA	€ / ha LF	0	0	0	0

Kennzahl	Bezeichnung	Maßeinheit	2020/21	2021/22	2022/23	Dreijähriger Durchschnitt
0001	Betriebe	Anzahl	62	62	62	
<b>Gewinn- und Verlustrechnung</b>						
<b>Ertrag</b>						
4010	<b>Umsatzerlöse</b>	€ / ha LF	1.278	1.469	1.809	1.519
4100	dar. landwirtschaftl. Pflanzenprod.	€ / ha LF	952	1.092	1.352	1.132
4112	dar. Getreide (ohne Körnermais)	€ / ha LF	530	602	766	633
4120	dar. Ölf., Hülsenfr., Faserpfl.	€ / ha LF	215	239	310	254
4130	dar. Kartoffeln	€ / ha LF	59	65	91	72
4140	dar. Zuckerrüben	€ / ha LF	31	44	60	45
4173	dar. nachwachs. Rohstoffe / Energiepfl.	€ / ha LF	7	7	3	6
4200	dar. Tierproduktion	€ / ha LF	127	154	182	155
4220	dar. Rinder	€ / ha LF	44	57	59	53
4230	dar. Milch	€ / ha LF	69	81	110	87
4240	dar. Schweine	€ / ha LF	0	0	0	0
4260	dar. Geflügel, Eier	€ / ha LF	2	2	2	2
4300	dar. Obst, Weinbau	€ / ha LF	0	1	0	0
4360	dar. Nebenbetr., Handel, Dienstleist.	€ / ha LF	211	215	258	228
4378	dar. Mieten u. Pachten	€ / ha LF	22	23	27	24
4385	dar. Biogas, Strom, erneuerbare Energien	€ / ha LF	77	83	102	87
4368	dar. Lohnarbeit, Masch.miete	€ / ha LF	20	21	27	23
4400	<b>Bestandsveränderungen</b>	€ / ha LF	27	36	29	31
4500	<b>Sonst. betr. Erträge</b>	€ / ha LF	614	491	438	514
4510	dar. Zulagen u. Zuschüsse	€ / ha LF	370	370	361	367
4660	dar. betriebsbezogene Zahlungen	€ / ha LF	340	343	336	340
4670	dar. EU-Direktzahlungen	€ / ha LF	257	259	252	256
4671	dav. Basisprämie	€ / ha LF	169	172	167	169
4672	dav. Greening-Prämie	€ / ha LF	84	83	81	83
4673	dav. Umverteilungsprämie	€ / ha LF	4	4	4	4
4674	dav. Förderung für Junglandwirte	€ / ha LF	0	0	0	0
4680	dar. Ausgleichszulage	€ / ha LF	14	14	13	13
4690	dar. für umweltger. Agrarprod.	€ / ha LF	58	62	64	61
4698	dar. sonstige Zuschüsse	€ / ha LF	1	1	3	2
4520	dar. aufwandsbezogene Zahlungen	€ / ha LF	29	26	24	27
4560	dar. Agrardieselerstattung	€ / ha LF	20	21	19	20
4550	dar. Investitionszuschüsse	€ / ha LF	8	4	4	5
4900	dar. zeitraumfremde Erträge	€ / ha LF	199	84	44	109
<b>Aufwand</b>						
5100	<b>Materialaufwand</b>	€ / ha LF	698	804	928	810
5110	dar. Pflanzenproduktion	€ / ha LF	346	439	505	430
5111	dar. Saat- u. Pflanzgut	€ / ha LF	95	98	105	100
5112	dar. Düngemittel	€ / ha LF	109	169	217	165
5113	dar. Pflanzenschutz	€ / ha LF	89	100	111	100
5210	dar. Tierproduktion	€ / ha LF	53	59	75	62
5211	dar. Tierzukauf	€ / ha LF	9	8	10	9
5280	dar. Futtermittelzukauf	€ / ha LF	27	33	46	35
5292	dar. Tierarzt	€ / ha LF	6	7	8	7
5293	dar. Besamung	€ / ha LF	3	3	2	3
5294	dar. sonst. bezogene Leist. Tierprod.	€ / ha LF	4	3	4	4
5330	dar. Nebenbetr., Handel, Dienstleist.	€ / ha LF	64	41	66	57
5350	dar. sonst. Materialaufwand	€ / ha LF	235	273	278	262
5352	dar. Heizmat., Strom	€ / ha LF	27	28	25	27
5354	dar. Wasser, Abwasser	€ / ha LF	4	4	4	4
5355	dar. Treib- u. Schmierstoffe	€ / ha LF	94	128	142	121
5357	dar. Lohnarbeit, Masch.miete	€ / ha LF	69	61	56	62



Kennzahl	Bezeichnung	Maßeinheit	2020/21	2021/22	2022/23	Dreijähriger Durchschnitt
0001	Betriebe	Anzahl	62	62	62	
<b>Aufwand</b>						
5500	<b>Personalaufwand (ohne BUV)</b>	€ / ha LF	285	296	303	295
5501	Personalaufwand (ohne BUV)	€ / eAK	32.208	34.652	37.291	34.717
5600	<b>Betriebswirtschaftliche AfA</b>	€ / ha LF	212	209	219	213
5636	dar. Wirtschaftsgeb. u. baul. Anl.	€ / ha LF	32	32	33	33
5642	dar. Maschinen u. Geräte	€ / ha LF	141	139	140	140
5641	dar. Betriebsvorrichtungen	€ / ha LF	13	13	23	16
5700	<b>Sonst. betriebl. Aufwand</b>	€ / ha LF	428	438	439	435
5710	dar. Unterhaltung	€ / ha LF	111	113	126	117
5715	dar. Gebäude u. baul. Anlagen	€ / ha LF	32	24	25	27
5720	dar. techn. Anl., Masch., Fuhrp.	€ / ha LF	78	88	101	89
5730	dar. Betriebsversicherung	€ / ha LF	54	57	64	58
5731	dar. betriebliche Unfallversicherung	€ / ha LF	8	9	11	10
5742	dar. Pachten	€ / ha LF	151	152	157	153
5765	Pachtpreis / ha Pachtfläche	€ / ha	210	211	219	213
5764	dar. zeitraumzugehörige Vorsteuer	€ / ha LF	3	0	0	1
5770	dar. zeitraumfremder Aufwand	€ / ha LF	28	35	6	23
<b>Unternehmensergebnis</b>						
6000	<b>Betriebsergebnis</b>	€ / ha LF	321	264	390	325
4000	Betriebliche Erträge	€ / ha LF	1.945	2.012	2.279	2.079
5000	Betriebliche Aufwendungen	€ / ha LF	1.623	1.748	1.890	1.753
7000	<b>Finanzergebnis</b>	€ / ha LF	-22	-27	-15	-21
7230	dar. Zinsaufwand	€ / ha LF	26	24	27	26
7800	Steuern vom Einkommen u. Ertrag	€ / ha LF	14	19	34	22
7900	Sonstige Steuern	€ / ha LF	10	10	10	10
7910	Unternehmensertrag	€ / ha LF	1.955	2.020	2.301	2.092
7920	Unternehmensaufwand vor Steuern	€ / ha LF	1.666	1.794	1.936	1.799
<b>Rentabilität</b>						
9000	Gewinn/Jahresübersch. vor Steuern	€ / Betrieb	140.619	109.740	178.211	142.857
9000	Gewinn/Jahresübersch. vor Steuern	€ / ha LF	289	226	365	293
9004	Ordentliches Ergebnis	€ / Betrieb	59.763	89.707	161.589	103.686
9004	Ordentliches Ergebnis	€ / ha LF	123	185	331	213
9006	Gewinn + Personalaufwand (ohne BUV)	€ / AK	53.362	50.067	66.743	56.724
9007	Ordentliches Ergeb. + Personalaufw. (o. BUV)	€ / AK	37.921	46.105	63.343	49.123
9008	Ordentliches Ergeb. + Personalaufw. (o. BUV)	€ / ha LF	408	481	634	508
9071	Betriebseinkommen	€ / ha LF	604	677	836	706
9073	Relative Faktorentlohnung	%	90,5	98,9	120,5	103,3
9103	Ordentliche Rentabilitätsrate	%	2,9	5,8	11,3	6,7
9120	Gesamtkapitalrentabilität	%	1,7	2,8	5,5	3,3
9131	Eigenkapitalrentabilität (ohne Boden)	%	0,0	2,8	14,4	5,7
<b>Liquidität / Stabilität</b>						
9601	Liquidität 1. Grades	%	107	94	95	99
9221	Cashflow I	€ / ha LF	459	377	505	447
9223	Cashflow III (zur Neufinanzierung verfügbar)	€ / ha LF	229	140	167	179
9240	Kapitaldienst	€ / ha LF	216	220	269	235
9231	Langfristige Kapitaldienstgrenze	€ / ha LF	80	118	246	148
9232	Mittelfristige Kapitaldienstgrenze	€ / ha LF	115	151	280	182
9233	Kurzfristige Kapitaldienstgrenze	€ / ha LF	292	327	465	361
9241	Ausschöpf. d. langfr. Kapitaldienstgr.	%	271	187	109	189
9242	Ausschöpf. d. mittelfr. Kapitaldienstgr.	%	189	146	96	144
9243	Ausschöpf. d. kurzfr. Kapitaldienstgr.	%	74	67	58	66
9270	Eigenkapitalquote	%	66	66	66	66
9230	Eigenkapitalveränderung	€ / ha LF	213	146	201	187
9239	Bereinigte Eigenkapitalveränderung	€ / ha LF	54	94	218	122
9238	Bereinigte Eigenkapitalveränderung	€ / AK	4.999	8.977	21.798	11.925

# Alle Rechtsformen – Ackerbau – Spezialisierte Getreidebaubetriebe

Blatt 1

Kennzahl	Bezeichnung	Maßeinheit	2020/21	2021/22	2022/23	Dreijähriger Durchschnitt
0001	Betriebe	Anzahl	35	35	35	
<b>Faktorausstattung</b>						
1006	Wirtschaftliche Betriebsgröße	€/ ha LF	929	947	942	939
1030	Landw. genutzte Fläche (LF)	ha / Betrieb	378,5	377,7	377,5	377,9
1033	dar. zugepachtete LF (Netto)	ha / Betrieb	266,5	265,0	261,0	264,2
1150	Ackerfläche	% LF	88,9	89,3	89,3	89,2
1160	Dauergrünland	% LF	11,1	10,7	10,4	10,7
1056	Ertragsmesszahl	EMZ / a	43	42	42	43
1110	Arbeitskräfte insgesamt	AK / Betrieb	3,22	2,91	2,93	3,02
1114	AK-Besatz	AK / 100 ha LF	0,85	0,77	0,78	0,80
<b>Produktionsstruktur</b>						
1151	Ackerfläche (Anfang des Jahres)	ha AF / Betrieb	336,0	334,9	336,9	335,9
1210	dar. Getreide (ohne Körnermais)	% AF	60,2	61,1	62,1	61,1
1230	dar. Ölfrüchte, Hülsenfr., Faserpflanzen	% AF	22,7	24,0	23,3	23,3
1237	dar. Winterraps	% AF	18,0	19,1	17,5	18,2
1240	dar. Kartoffeln	% AF	0,1	0,1	0,1	0,1
1250	dar. Zuckerrüben	% AF	1,4	1,3	1,5	1,4
1271	dar. Silomais	% AF	4,1	3,5	3,3	3,6
1275	dar. sonst. Ackerfutter	% AF	3,1	3,0	3,0	3,1
1284	dar. nachwachs. Rohstoffe / Energiepflanzen	% AF	1,6	1,8	1,2	1,5
1300	Viehbesatz	VE / 100 ha LF	3,6	3,3	3,3	3,4
1330	dar. Rinder	VE / 100 ha LF	3,5	3,3	3,3	3,4
1335	dar. Milchkühe	VE / 100 ha LF	0,0	0,0	0,0	0,0
1336	dar. Mutter- und Ammenkühe	VE / 100 ha LF	1,8	1,7	1,8	1,8
1339	dar. Jung- und Mastvieh	VE / 100 ha LF	1,2	1,2	1,0	1,2
1350	dar. Schweine	VE / 100 ha LF	0,1	0,0	0,0	0,0
1351	dar. Mastschweine und Läufer	VE / 100 ha LF	0,1	0,0	0,0	0,0
1352	dar. Zuchtsauen	VE / 100 ha LF	0,0	0,0	0,0	0,0
1340	dar. Schafe	VE / 100 ha LF	0,0	0,0	0,0	0,0
1320	dar. Pferde	VE / 100 ha LF	0,0	0,0	0,0	0,0
1391	Rauhfuttermehrfresser	GV / Betrieb	13,1	12,5	12,4	12,7
<b>Erträge, Leistungen, Preise</b>						
1411	Getreide (ohne Körnermais)	dt / ha	69	68	61	66
1420	dar. Weizen	dt / ha	77	71	63	70
1426	dar. Wintergerste	dt / ha	71	82	72	75
1427	dar. Sommergerste	dt / ha	48	41	37	42
1433	dar. Roggen	dt / ha	53	49	48	50
1434	dar. Triticale	dt / ha	37	49	40	42
1465	Raps	dt / ha	35	33	35	35
1472	Kartoffeln	dt / ha	135	173	179	163
1473	Zuckerrüben	dt / ha	582	837	727	715
1631	Milchleistung (4 % Fett)	kg / Kuh				
1632	Milchleistung (nat. Fettgehalt)	kg / Kuh				
1612	Lebend geborene Ferkel	Ferkel / Sau				
1511	Getreideerlös insges.(netto; o. Körnermais)	€/ dt	16,43	19,19	26,42	20,68
1520	Weizenerlös (netto)	€/ dt	17,09	20,69	27,91	21,90
1526	Wintergersteerlös (netto)	€/ dt	14,97	17,09	24,77	18,94
1527	Sommergersteerlös (netto)	€/ dt	15,94	20,61	29,47	22,01
1533	Roggenerlös (netto)	€/ dt	15,12	15,84	24,92	18,63
1534	Triticaleerlös (netto)	€/ dt	16,51	16,17	24,57	19,08
1565	Rapselerlös (netto)	€/ dt	39,40	44,41	64,80	49,54
1572	Kartoffelerlös (netto)	€/ dt	27,79	27,91	26,00	27,23
1573	Zuckerrübenelerlös (netto)	€/ dt	3,22	3,47	5,31	4,00
1731	Milcherlös (netto bei 4 % Fett)	€/ dt				
1732	Milcherlös (netto bei nat. Fettgehalt)	€/ dt				

Kenn- zahl	Bezeichnung	Maß- einheit	2020/21	2021/22	2022/23	Dreijähriger Durchschnitt
0001	Betriebe	Anzahl	35	35	35	
<b>Bilanz</b>						
2000	Summe Aktiva (Bilanzvermögen)	€ / Betrieb	1.503.344	1.616.027	1.661.003	1.593.458
2000	Summe Aktiva (Bilanzvermögen)	€ / ha LF	3.972	4.279	4.400	4.217
2100	Sachanlagen gesamt	€ / ha LF	2.901	2.973	3.080	2.985
2111	dar. Boden	€ / ha LF	1.938	1.952	2.043	1.977
2115	dar. Gebäude, baul. Anlagen	€ / ha LF	240	242	224	235
2120	dar. techn. Anlagen u. Maschinen	€ / ha LF	641	675	699	672
2130	dar. andere Anlagen insges.	€ / ha LF	35	34	31	33
2160	dar. Anlagen im Bau, Anzahlungen	€ / ha LF	27	51	61	46
2200	Finanzanlagen	€ / ha LF	135	138	131	135
2211	dar. Anteile an verbund. Untern.	€ / ha LF	38	38	38	38
2213	dar. Beteiligungen	€ / ha LF	37	37	40	38
2300	Tiervermögen	€ / ha LF	24	21	24	23
2320	dar. Rinder	€ / ha LF	24	21	24	23
2330	dar. Schweine	€ / ha LF	0	0	0	0
2400	Umlaufvermögen (ohne Tiere)	€ / ha LF	897	1.131	1.152	1.060
2410	dav. Vorräte	€ / ha LF	489	583	596	556
2412	dar. Feldinventar	€ / ha LF	319	378	384	360
2420	dav. Finanzumlaufvermögen	€ / ha LF	408	548	556	504
2431	dar. Forderungen aus Liefer. u. Leist.	€ / ha LF	80	136	113	110
2450	dar. Bank, Kasse	€ / ha LF	178	264	277	240
9041	Eigenkapital	€ / ha LF	2.453	2.592	2.747	2.597
3600	dar. Geschäftsguth., gez. Kapital	€ / ha LF	55	55	55	55
3140	Sonderposten gesamt	€ / ha LF	133	133	130	132
3400	Rückstellungen	€ / ha LF	58	69	68	65
3500	Verbindlichkeiten	€ / ha LF	1.357	1.510	1.483	1.450
3510	dar. geg. Kreditinstituten	€ / ha LF	893	1.052	1.030	991
3521	dar. aus Lieferungen u. Leistungen	€ / ha LF	98	104	97	100
9280	Anlagenintensität	%	54	50	49	51
9292	Fremdkapitaldeckung II	%	116	121	125	121
<b>Investitionen, Finanzierung</b>						
8300	Bruttoinvestitionen	€ / ha LF	316	392	321	343
8231	Zugang Boden	€ / ha LF	49	17	25	30
8232	Zugang Wirtschaftsgeb.u.baul. Anl.	€ / ha LF	3	35	7	15
8251	Zugang Anlagen im Bau, Anzahlung	€ / ha LF	40	55	94	63
8241	Zugang techn. Anlagen u. Masch.	€ / ha LF	139	181	168	163
2800	Veränderung Tiervermögen	€ / ha LF	0	-2	3	0
8400	Nettoinvestitionen	€ / ha LF	17	142	103	87
8401	Nettoinvestitionen	€ / AK	2.001	18.421	13.322	11.248
8404	Veränderung Sachanlageverm. (o. Boden)	%	-7	6	6	1
9314	Nettoverbindlichkeiten	€ / ha LF	949	962	927	946
9315	Veränd. Nettoverbindlichkeiten	€ / ha LF	-125	11	-64	-59
9318	Tilg. von Verbindlichkeiten gesamt	€ / ha LF	186	156	255	199
2920	Veränd. Finanzumlaufvermögen	€ / ha LF	2	143	4	50
3822	Veränderung Sonder-AfA	€ / ha LF	0	0	0	0

Kennzahl	Bezeichnung	Maßeinheit	2020/21	2021/22	2022/23	Dreijähriger Durchschnitt
0001	Betriebe	Anzahl	35	35	35	
<b>Gewinn- und Verlustrechnung</b>						
<b>Ertrag</b>						
4010	<b>Umsatzerlöse</b>	€ / ha LF	1.093	1.274	1.610	1.326
4100	dar. landwirtschaftl. Pflanzenprod.	€ / ha LF	941	1.101	1.406	1.149
4112	dar. Getreide (ohne Körnermais)	€ / ha LF	582	704	830	705
4120	dar. Ölf., Hülsenfr., Faserpfl.	€ / ha LF	255	285	404	315
4130	dar. Kartoffeln	€ / ha LF	3	3	4	3
4140	dar. Zuckerrüben	€ / ha LF	23	33	53	36
4173	dar. nachwachs. Rohstoffe / Energiepfl.	€ / ha LF	16	16	6	13
4200	dar. Tierproduktion	€ / ha LF	31	40	40	37
4220	dar. Rinder	€ / ha LF	16	21	19	18
4230	dar. Milch	€ / ha LF	0	0	0	0
4240	dar. Schweine	€ / ha LF	1	0	0	0
4260	dar. Geflügel, Eier	€ / ha LF	1	0	1	1
4300	dar. Obst, Weinbau	€ / ha LF	0	0	0	0
4360	dar. Nebenbetr., Handel, Dienstleist.	€ / ha LF	119	124	157	133
4378	dar. Mieten u. Pachten	€ / ha LF	18	17	22	19
4385	dar. Biogas, Strom, erneuerbare Energien	€ / ha LF	46	56	65	56
4368	dar. Lohnarbeit, Masch.miete	€ / ha LF	24	22	31	26
4400	<b>Bestandsveränderungen</b>	€ / ha LF	37	64	10	37
4500	<b>Sonst. betr. Erträge</b>	€ / ha LF	523	415	414	450
4510	dar. Zulagen u. Zuschüsse	€ / ha LF	335	344	341	340
4660	dar. betriebsbezogene Zahlungen	€ / ha LF	315	321	322	319
4670	dar. EU-Direktzahlungen	€ / ha LF	258	260	257	259
4671	dav. Basisprämie	€ / ha LF	169	171	169	170
4672	dav. Greening-Prämie	€ / ha LF	84	83	82	83
4673	dav. Umverteilungsprämie	€ / ha LF	5	5	5	5
4674	dav. Förderung für Junglandwirte	€ / ha LF	1	1	1	1
4680	dar. Ausgleichszulage	€ / ha LF	14	14	12	13
4690	dar. für umweltger. Agrarprod.	€ / ha LF	39	44	48	44
4698	dar. sonstige Zuschüsse	€ / ha LF	3	2	4	3
4520	dar. aufwandsbezogene Zahlungen	€ / ha LF	19	22	19	20
4560	dar. Agrardieselerstattung	€ / ha LF	18	17	16	17
4550	dar. Investitionszuschüsse	€ / ha LF	1	5	2	3
4900	dar. zeitraumfremde Erträge	€ / ha LF	138	37	36	70
<b>Aufwand</b>						
5100	<b>Materialaufwand</b>	€ / ha LF	571	697	833	700
5110	dar. Pflanzenproduktion	€ / ha LF	330	413	511	418
5111	dar. Saat- u. Pflanzgut	€ / ha LF	79	83	94	86
5112	dar. Düngemittel	€ / ha LF	119	182	255	185
5113	dar. Pflanzenschutz	€ / ha LF	103	111	126	114
5210	dar. Tierproduktion	€ / ha LF	5	9	21	12
5211	dar. Tierzukauf	€ / ha LF	3	1	3	2
5280	dar. Futtermittelzukauf	€ / ha LF	-6	2	14	3
5292	dar. Tierarzt	€ / ha LF	1	1	1	1
5293	dar. Besamung	€ / ha LF	1	1	0	1
5294	dar. sonst. bezogene Leist. Tierprod.	€ / ha LF	3	1	1	1
5330	dar. Nebenbetr., Handel, Dienstleist.	€ / ha LF	11	5	15	10
5350	dar. sonst. Materialaufwand	€ / ha LF	224	270	283	259
5352	dar. Heizmat., Strom	€ / ha LF	20	22	18	20
5354	dar. Wasser, Abwasser	€ / ha LF	2	2	2	2
5355	dar. Treib- u. Schmierstoffe	€ / ha LF	83	104	122	103
5357	dar. Lohnarbeit, Masch.miete	€ / ha LF	67	60	63	63

Kennzahl	Bezeichnung	Maßeinheit	2020/21	2021/22	2022/23	Dreijähriger Durchschnitt
0001	Betriebe	Anzahl	35	35	35	
<b>Aufwand</b>						
5500	<b>Personalaufwand (ohne BUV)</b>	€ / ha LF	166	159	173	166
5501	Personalaufwand (ohne BUV)	€ / eAK	30.290	33.819	35.868	33.326
5600	<b>Betriebswirtschaftliche AfA</b>	€ / ha LF	198	189	196	194
5636	dar. Wirtschaftsgeb. u. baul. Anl.	€ / ha LF	30	27	30	29
5642	dar. Maschinen u. Geräte	€ / ha LF	146	139	145	143
5641	dar. Betriebsvorrichtungen	€ / ha LF	6	6	6	6
5700	<b>Sonst. betriebl. Aufwand</b>	€ / ha LF	388	385	401	391
5710	dar. Unterhaltung	€ / ha LF	78	91	109	92
5715	dar. Gebäude u. baul. Anlagen	€ / ha LF	11	18	18	16
5720	dar. techn. Anl., Masch., Fuhrp.	€ / ha LF	66	72	91	76
5730	dar. Betriebsversicherung	€ / ha LF	54	55	64	58
5731	dar. betriebliche Unfallversicherung	€ / ha LF	8	9	11	10
5742	dar. Pachten	€ / ha LF	143	147	154	148
5765	Pachtpreis / ha Pachtfläche	€ / ha	205	210	225	214
5764	dar. zeitraumzugehörige Vorsteuer	€ / ha LF	2	0	0	1
5770	dar. zeitraumfremder Aufwand	€ / ha LF	42	23	7	24
<b>Unternehmensergebnis</b>						
6000	<b>Betriebsergebnis</b>	€ / ha LF	329	323	431	361
4000	Betriebliche Erträge	€ / ha LF	1.652	1.753	2.034	1.813
5000	Betriebliche Aufwendungen	€ / ha LF	1.323	1.429	1.603	1.452
7000	<b>Finanzergebnis</b>	€ / ha LF	-28	-41	-39	-36
7230	dar. Zinsaufwand	€ / ha LF	27	24	26	26
7800	Steuern vom Einkommen u. Ertrag	€ / ha LF	11	8	12	10
7900	Sonstige Steuern	€ / ha LF	11	11	10	11
7910	Unternehmensertrag	€ / ha LF	1.660	1.758	2.040	1.819
7920	Unternehmensaufwand vor Steuern	€ / ha LF	1.370	1.485	1.659	1.505
<b>Rentabilität</b>						
9000	Gewinn/Jahresübersch. vor Steuern	€ / Betrieb	109.963	102.816	144.126	118.968
9000	Gewinn/Jahresübersch. vor Steuern	€ / ha LF	291	272	382	315
9004	Ordentliches Ergebnis	€ / Betrieb	76.052	105.840	140.917	107.603
9004	Ordentliches Ergebnis	€ / ha LF	201	280	373	285
9006	Gewinn + Personalaufwand (ohne BUV)	€ / AK	53.643	55.998	71.531	60.391
9007	Ordentliches Ergeb. + Personalaufw. (o. BUV)	€ / AK	43.126	57.037	70.434	56.866
9008	Ordentliches Ergeb. + Personalaufw. (o. BUV)	€ / ha LF	367	439	546	451
9071	Betriebseinkommen	€ / ha LF	551	624	733	636
9073	Relative Faktorentlohnung	%	101,9	115,0	128,0	115,0
9103	Ordentliche Rentabilitätsrate	%	5,8	9,8	12,8	9,5
9120	Gesamtkapitalrentabilität	%	3,1	4,6	6,5	4,8
9131	Eigenkapitalrentabilität (ohne Boden)	%	6,8	17,0	26,9	16,9
<b>Liquidität / Stabilität</b>						
9601	Liquidität 1. Grades	%	63	60	70	64
9221	Cashflow I	€ / ha LF	456	417	554	476
9223	Cashflow III (zur Neufinanzierung verfügbar)	€ / ha LF	171	126	116	137
9240	Kapitaldienst	€ / ha LF	213	180	280	225
9231	Langfristige Kapitaldienstgrenze	€ / ha LF	122	161	245	176
9232	Mittelfristige Kapitaldienstgrenze	€ / ha LF	153	189	276	206
9233	Kurzfristige Kapitaldienstgrenze	€ / ha LF	322	349	442	371
9241	Ausschöpf. d. langfr. Kapitaldienstgr.	%	174	112	114	134
9242	Ausschöpf. d. mittelfr. Kapitaldienstgr.	%	139	95	102	112
9243	Ausschöpf. d. kurzfr. Kapitaldienstgr.	%	66	52	63	60
9270	Eigenkapitalquote	%	62	61	62	62
9230	Eigenkapitalveränderung	€ / ha LF	154	119	176	150
9239	Bereinigte Eigenkapitalveränderung	€ / ha LF	95	136	220	150
9238	Bereinigte Eigenkapitalveränderung	€ / AK	11.181	17.713	28.337	19.077

# Alle Rechtsformen – Futterbaubetriebe

Blatt 1

Kennzahl	Bezeichnung	Maßeinheit	2020/21	2021/22	2022/23	Dreijähriger Durchschnitt
0001	Betriebe	Anzahl	130	130	130	
<b>Faktorausstattung</b>						
1006	Wirtschaftliche Betriebsgröße	€ / ha LF	2.517	2.522	2.501	2.513
1030	Landw. genutzte Fläche (LF)	ha / Betrieb	736,2	732,6	733,1	733,9
1033	dar. zugepachtete LF (Netto)	ha / Betrieb	528,9	520,4	516,6	521,9
1150	Ackerfläche	% LF	74,2	74,4	74,2	74,3
1160	Dauergrünland	% LF	25,5	25,3	25,5	25,4
1056	Ertragsmesszahl	EMZ / a	35	35	35	35
1110	Arbeitskräfte insgesamt	AK / Betrieb	20,08	19,47	19,28	19,61
1114	AK-Besatz	AK / 100 ha LF	2,73	2,66	2,63	2,67
<b>Produktionsstruktur</b>						
1151	Ackerfläche (Anfang des Jahres)	ha AF / Betrieb	549,0	544,8	545,0	546,3
1210	dar. Getreide (ohne Körnermais)	% AF	46,0	47,2	48,3	47,1
1230	dar. Ölfrüchte, Hülsenfr., Faserpflanzen	% AF	14,8	15,6	16,0	15,5
1237	dar. Winterraps	% AF	13,7	14,4	14,4	14,2
1240	dar. Kartoffeln	% AF	0,4	0,4	0,4	0,4
1250	dar. Zuckerrüben	% AF	0,6	0,7	0,7	0,7
1271	dar. Silomais	% AF	20,3	19,0	19,7	19,7
1275	dar. sonst. Ackerfutter	% AF	11,6	10,4	9,4	10,4
1284	dar. nachwachs. Rohstoffe / Energiepflanzen	% AF	0,3	0,1	0,3	0,2
1300	Viehbesatz	VE / 100 ha LF	84,8	84,7	82,5	84,0
1330	dar. Rinder	VE / 100 ha LF	83,2	83,5	81,7	82,8
1335	dar. Milchkühe	VE / 100 ha LF	51,9	52,0	51,7	51,9
1336	dar. Mutter- und Ammenkühe	VE / 100 ha LF	1,9	1,9	1,6	1,8
1339	dar. Jung- und Mastvieh	VE / 100 ha LF	20,5	20,4	19,2	20,0
1350	dar. Schweine	VE / 100 ha LF	1,3	1,0	0,6	1,0
1351	dar. Mastschweine und Läufer	VE / 100 ha LF	0,6	0,3	0,3	0,4
1352	dar. Zuchtsauen	VE / 100 ha LF	0,1	0,1	0,1	0,1
1340	dar. Schafe	VE / 100 ha LF	0,1	0,1	0,1	0,1
1320	dar. Pferde	VE / 100 ha LF	0,0	0,0	0,0	0,0
1391	Rauhfuttermehrer	GV / Betrieb	614,1	613,1	600,0	609,1
<b>Erträge, Leistungen, Preise</b>						
1411	Getreide (ohne Körnermais)	dt / ha	72	63	63	66
1420	dar. Weizen	dt / ha	79	69	66	71
1426	dar. Wintergerste	dt / ha	73	68	73	71
1427	dar. Sommergerste	dt / ha	60	45	48	51
1433	dar. Roggen	dt / ha	63	54	52	57
1434	dar. Triticale	dt / ha	65	57	53	58
1465	Raps	dt / ha	38	29	35	34
1472	Kartoffeln	dt / ha	361	374	314	350
1473	Zuckerrüben	dt / ha	644	775	633	684
1631	Milchleistung (4 % Fett)	kg / Kuh	9.536	9.710	9.709	9.652
1632	Milchleistung (nat. Fettgehalt)	kg / Kuh	9.618	9.729	9.873	9.740
1612	Lebend geborene Ferkel	Ferkel / Sau	30	33	19	28
1511	Getreideerlös insges. (netto; o. Körnermais)	€ / dt	16,81	19,86	28,26	21,64
1520	Weizenerlös (netto)	€ / dt	17,34	20,77	28,93	22,35
1526	Wintergersteerlös (netto)	€ / dt	14,81	17,43	26,49	19,58
1527	Sommergersteerlös (netto)	€ / dt	17,64	19,90	29,00	22,18
1533	Roggenerlös (netto)	€ / dt	14,80	16,92	24,29	18,67
1534	Triticaleerlös (netto)	€ / dt	14,46	17,47	24,18	18,70
1565	Rapselerlös (netto)	€ / dt	39,21	42,90	61,33	47,81
1572	Kartoffelerlös (netto)	€ / dt	17,52	15,12	19,56	17,40
1573	Zuckerrübenerlös (netto)	€ / dt	2,63	2,63	3,17	2,81
1731	Milcherlös (netto bei 4 % Fett)	€ / dt	33,62	38,20	54,06	41,96
1732	Milcherlös (netto bei nat. Fettgehalt)	€ / dt	33,34	38,12	53,16	41,54

Kennzahl	Bezeichnung	Maßeinheit	2020/21	2021/22	2022/23	Dreijähriger Durchschnitt
0001	Betriebe	Anzahl	130	130	130	
<b>Bilanz</b>						
2000	Summe Aktiva (Bilanzvermögen)	€ / Betrieb	5.455.471	5.619.532	6.003.770	5.692.924
2000	Summe Aktiva (Bilanzvermögen)	€ / ha LF	7.411	7.671	8.190	7.757
2100	Sachanlagen gesamt	€ / ha LF	5.283	5.403	5.535	5.407
2111	dar. Boden	€ / ha LF	1.871	1.957	2.014	1.948
2115	dar. Gebäude, baul. Anlagen	€ / ha LF	1.678	1.623	1.635	1.645
2120	dar. techn. Anlagen u. Maschinen	€ / ha LF	1.380	1.384	1.460	1.408
2130	dar. andere Anlagen insges.	€ / ha LF	187	196	203	195
2160	dar. Anlagen im Bau, Anzahlungen	€ / ha LF	154	232	211	199
2200	Finanzanlagen	€ / ha LF	141	142	148	144
2211	dar. Anteile an verbund. Untern.	€ / ha LF	63	63	67	64
2213	dar. Beteiligungen	€ / ha LF	24	24	23	24
2300	Tiervermögen	€ / ha LF	578	564	548	563
2320	dar. Rinder	€ / ha LF	574	560	546	560
2330	dar. Schweine	€ / ha LF	2	2	0	1
2400	Umlaufvermögen (ohne Tiere)	€ / ha LF	1.391	1.542	1.936	1.623
2410	dav. Vorräte	€ / ha LF	614	667	721	667
2412	dar. Feldinventar	€ / ha LF	180	189	203	190
2420	dav. Finanzumlaufvermögen	€ / ha LF	777	875	1.215	956
2431	dar. Forderungen aus Liefer. u. Leist.	€ / ha LF	209	249	281	246
2450	dar. Bank, Kasse	€ / ha LF	386	425	719	510
9041	Eigenkapital	€ / ha LF	4.404	4.548	4.895	4.615
3600	dar. Geschäftsguth., gez. Kapital	€ / ha LF	116	113	112	114
3140	Sonderposten gesamt	€ / ha LF	427	403	380	403
3400	Rückstellungen	€ / ha LF	107	153	245	169
3500	Verbindlichkeiten	€ / ha LF	2.613	2.691	2.783	2.696
3510	dar. geg. Kreditinstituten	€ / ha LF	2.226	2.278	2.294	2.266
3521	dar. aus Lieferungen u. Leistungen	€ / ha LF	191	194	224	203
9280	Anlagenintensität	%	64	63	59	62
9292	Fremdkapitaldeckung II	%	124	124	132	127
<b>Investitionen, Finanzierung</b>						
8300	Bruttoinvestitionen	€ / ha LF	640	645	723	669
8231	Zugang Boden	€ / ha LF	86	66	57	70
8232	Zugang Wirtschaftsgeb. u. baul. Anl.	€ / ha LF	43	39	17	33
8251	Zugang Anlagen im Bau, Anzahlung	€ / ha LF	200	220	246	222
8241	Zugang techn. Anlagen u. Masch.	€ / ha LF	172	204	287	221
2800	Veränderung Tiervermögen	€ / ha LF	0	-8	-14	-7
8400	Nettoinvestitionen	€ / ha LF	154	146	193	164
8401	Nettoinvestitionen	€ / AK	5.640	5.485	7.330	6.152
8404	Veränderung Sachanlageverm. (o. Boden)	%	0	1	2	1
9314	Nettoverbindlichkeiten	€ / ha LF	1.837	1.816	1.567	1.740
9315	Veränd. Nettoverbindlichkeiten	€ / ha LF	64	-29	-248	-71
9318	Tilg. von Verbindlichkeiten gesamt	€ / ha LF	441	443	426	437
2920	Veränd. Finanzumlaufvermögen	€ / ha LF	-15	93	343	140
3822	Veränderung Sonder-AfA	€ / ha LF	-1	-1	0	-1

Kennzahl	Bezeichnung	Maßeinheit	2020/21	2021/22	2022/23	Dreijähriger Durchschnitt
0001	Betriebe	Anzahl	130	130	130	
<b>Gewinn- und Verlustrechnung</b>						
<b>Ertrag</b>						
4010	<b>Umsatzerlöse</b>	€ / ha LF	2.847	3.196	4.222	3.422
4100	dar. landwirtschaftl. Pflanzenprod.	€ / ha LF	521	534	656	570
4112	dar. Getreide (ohne Körnermais)	€ / ha LF	287	304	363	318
4120	dar. Ölf., Hülsenfr., Faserpfl.	€ / ha LF	154	147	211	171
4130	dar. Kartoffeln	€ / ha LF	19	16	18	18
4140	dar. Zuckerrüben	€ / ha LF	6	9	11	9
4173	dar. nachwachs. Rohstoffe / Energiepfl.	€ / ha LF	4	2	5	3
4200	dar. Tierproduktion	€ / ha LF	1.824	2.127	2.937	2.296
4220	dar. Rinder	€ / ha LF	188	238	285	237
4230	dar. Milch	€ / ha LF	1.615	1.873	2.638	2.042
4240	dar. Schweine	€ / ha LF	13	8	5	9
4260	dar. Geflügel, Eier	€ / ha LF	1	2	2	2
4300	dar. Obst, Weinbau	€ / ha LF	0	0	0	0
4360	dar. Nebenbetr., Handel, Dienstleist.	€ / ha LF	563	575	645	594
4378	dar. Mieten u. Pachten	€ / ha LF	39	41	41	41
4385	dar. Biogas, Strom, erneuerbare Energien	€ / ha LF	307	313	360	327
4368	dar. Lohnarbeit, Masch.miete	€ / ha LF	36	41	40	39
4400	<b>Bestandsveränderungen</b>	€ / ha LF	35	41	-28	16
4500	<b>Sonst. betr. Erträge</b>	€ / ha LF	588	565	530	561
4510	dar. Zulagen u. Zuschüsse	€ / ha LF	440	415	390	415
4660	dar. betriebsbezogene Zahlungen	€ / ha LF	338	337	329	335
4670	dar. EU-Direktzahlungen	€ / ha LF	256	257	249	254
4671	dav. Basisprämie	€ / ha LF	171	173	166	170
4672	dav. Greening-Prämie	€ / ha LF	82	81	80	81
4673	dav. Umverteilungsprämie	€ / ha LF	3	3	3	3
4674	dav. Förderung für Junglandwirte	€ / ha LF	0	0	0	0
4680	dar. Ausgleichszulage	€ / ha LF	28	28	27	28
4690	dar. für umweltger. Agrarprod.	€ / ha LF	48	47	47	47
4698	dar. sonstige Zuschüsse	€ / ha LF	2	2	2	2
4520	dar. aufwandsbezogene Zahlungen	€ / ha LF	96	71	55	74
4560	dar. Agrardieselerstattung	€ / ha LF	33	34	33	33
4550	dar. Investitionszuschüsse	€ / ha LF	57	30	12	33
4900	dar. zeitraumfremde Erträge	€ / ha LF	66	65	63	65
<b>Aufwand</b>						
5100	<b>Materialaufwand</b>	€ / ha LF	1.473	1.609	1.935	1.672
5110	dar. Pflanzenproduktion	€ / ha LF	311	325	421	352
5111	dar. Saat- u. Pflanzgut	€ / ha LF	83	84	98	88
5112	dar. Düngemittel	€ / ha LF	102	101	176	126
5113	dar. Pflanzenschutz	€ / ha LF	68	70	79	72
5210	dar. Tierproduktion	€ / ha LF	691	724	870	762
5211	dar. Tierzukauf	€ / ha LF	29	31	29	30
5280	dar. Futtermittelzukauf	€ / ha LF	457	485	625	522
5292	dar. Tierarzt	€ / ha LF	75	74	75	75
5293	dar. Besamung	€ / ha LF	32	32	33	32
5294	dar. sonst. bezogene Leist. Tierprod.	€ / ha LF	56	57	62	58
5330	dar. Nebenbetr., Handel, Dienstleist.	€ / ha LF	91	101	122	105
5350	dar. sonst. Materialaufwand	€ / ha LF	381	462	529	457
5352	dar. Heizmat., Strom	€ / ha LF	100	104	104	103
5354	dar. Wasser, Abwasser	€ / ha LF	14	13	13	14
5355	dar. Treib- u. Schmierstoffe	€ / ha LF	155	204	259	206
5357	dar. Lohnarbeit, Masch.miete	€ / ha LF	52	60	65	59



Kennzahl	Bezeichnung	Maßeinheit	2020/21	2021/22	2022/23	Dreijähriger Durchschnitt
0001	Betriebe	Anzahl	130	130	130	
<b>Aufwand</b>						
5500	<b>Personalaufwand (ohne BUV)</b>	€ / ha LF	823	836	925	861
5501	Personalaufwand (ohne BUV)	€ / eAK	31.673	33.058	36.924	33.885
5600	<b>Betriebswirtschaftliche AfA</b>	€ / ha LF	441	456	480	459
5636	dar. Wirtschaftsgeb. u. baul. Anl.	€ / ha LF	127	130	133	130
5642	dar. Maschinen u. Geräte	€ / ha LF	170	171	184	175
5641	dar. Betriebsvorrichtungen	€ / ha LF	86	95	97	93
5700	<b>Sonst. betriebl. Aufwand</b>	€ / ha LF	642	681	777	700
5710	dar. Unterhaltung	€ / ha LF	246	307	377	310
5715	dar. Gebäude u. baul. Anlagen	€ / ha LF	54	84	120	86
5720	dar. techn. Anl., Masch., Fuhrp.	€ / ha LF	190	222	256	223
5730	dar. Betriebsversicherung	€ / ha LF	84	89	97	90
5731	dar. betriebliche Unfallversicherung	€ / ha LF	16	17	22	18
5742	dar. Pachten	€ / ha LF	125	126	136	129
5765	Pachtpreis / ha Pachtfläche	€ / ha	168	171	185	174
5764	dar. zeitraumzugehörige Vorsteuer	€ / ha LF	1	1	0	1
5770	dar. zeitraumfremder Aufwand	€ / ha LF	23	26	26	25
<b>Unternehmensergebnis</b>						
6000	<b>Betriebsergebnis</b>	€ / ha LF	158	268	631	353
4000	Betriebliche Erträge	€ / ha LF	3.537	3.851	4.748	4.045
5000	Betriebliche Aufwendungen	€ / ha LF	3.378	3.582	4.117	3.693
7000	<b>Finanzergebnis</b>	€ / ha LF	-31	-33	-62	-42
7230	dar. Zinsaufwand	€ / ha LF	49	46	46	47
7800	Steuern vom Einkommen u. Ertrag	€ / ha LF	16	33	99	49
7900	Sonstige Steuern	€ / ha LF	10	11	12	11
7910	Unternehmensertrag	€ / ha LF	3.564	3.875	4.777	4.072
7920	Unternehmensaufwand vor Steuern	€ / ha LF	3.447	3.650	4.219	3.772
<b>Rentabilität</b>						
9000	Gewinn/Jahresübersch. vor Steuern	€ / Betrieb	86.086	165.059	408.898	220.014
9000	Gewinn/Jahresübersch. vor Steuern	€ / ha LF	117	225	558	300
9004	Ordentliches Ergebnis	€ / Betrieb	48.798	130.976	397.035	192.270
9004	Ordentliches Ergebnis	€ / ha LF	66	179	542	262
9006	Gewinn + Personalaufwand (ohne BUV)	€ / AK	34.445	39.923	56.373	43.580
9007	Ordentliches Ergeb. + Personalaufw. (o. BUV)	€ / AK	32.588	38.173	55.758	42.173
9008	Ordentliches Ergeb. + Personalaufw. (o. BUV)	€ / ha LF	889	1.015	1.466	1.123
9071	Betriebseinkommen	€ / ha LF	1.084	1.209	1.672	1.322
9073	Relative Faktorentlohnung	%	91,3	100,3	126,6	106,1
9103	Ordentliche Rentabilitätsrate	%	0,7	3,5	10,4	4,8
9120	Gesamtkapitalrentabilität	%	1,0	2,4	6,6	3,3
9131	Eigenkapitalrentabilität (ohne Boden)	%	0,0	3,2	15,3	6,2
<b>Liquidität / Stabilität</b>						
9601	Liquidität 1. Grades	%	65	67	111	81
9221	Cashflow I	€ / ha LF	542	615	906	688
9223	Cashflow III (zur Neufinanzierung verfügbar)	€ / ha LF	77	145	429	217
9240	Kapitaldienst	€ / ha LF	490	490	472	484
9231	Langfristige Kapitaldienstgrenze	€ / ha LF	77	168	428	224
9232	Mittelfristige Kapitaldienstgrenze	€ / ha LF	210	303	567	360
9233	Kurzfristige Kapitaldienstgrenze	€ / ha LF	519	624	904	682
9241	Ausschöpf. d. langfr. Kapitaldienstgr.	%	639	292	110	347
9242	Ausschöpf. d. mittelfr. Kapitaldienstgr.	%	234	162	83	160
9243	Ausschöpf. d. kurzfr. Kapitaldienstgr.	%	94	78	52	75
9270	Eigenkapitalquote	%	59	59	60	59
9230	Eigenkapitalveränderung	€ / ha LF	78	138	371	196
9239	Bereinigte Eigenkapitalveränderung	€ / ha LF	28	122	382	177
9238	Bereinigte Eigenkapitalveränderung	€ / AK	1.027	4.579	14.536	6.714

# Alle Rechtsformen – Futterbau – Spezialisierte Milchviehbetriebe

Blatt 1

Kennzahl	Bezeichnung	Maßeinheit	2020/21	2021/22	2022/23	Dreijähriger Durchschnitt
0001	Betriebe	Anzahl	118	118	118	
<b>Faktorausstattung</b>						
1006	Wirtschaftliche Betriebsgröße	€ / ha LF	2.561	2.565	2.547	2.557
1030	Landw. genutzte Fläche (LF)	ha / Betrieb	774,9	771,1	771,7	772,6
1033	dar. zugepachtete LF (Netto)	ha / Betrieb	555,8	546,9	542,9	548,5
1150	Ackerfläche	% LF	75,3	75,4	75,4	75,4
1160	Dauergrünland	% LF	24,3	24,2	24,4	24,3
1056	Ertragsmesszahl	EMZ / a	35	35	35	35
1110	Arbeitskräfte insgesamt	AK / Betrieb	21,52	20,82	20,64	20,99
1114	AK-Besatz	AK / 100 ha LF	2,78	2,70	2,67	2,72
<b>Produktionsstruktur</b>						
1151	Ackerfläche (Anfang des Jahres)	ha AF / Betrieb	586,6	582,1	581,6	583,4
1210	dar. Getreide (ohne Körnermais)	% AF	46,2	47,4	48,6	47,4
1230	dar. Ölfrüchte, Hülsenfr., Faserpflanzen	% AF	15,0	15,8	16,3	15,7
1237	dar. Winterraps	% AF	13,9	14,6	14,6	14,4
1240	dar. Kartoffeln	% AF	0,4	0,4	0,4	0,4
1250	dar. Zuckerrüben	% AF	0,5	0,7	0,7	0,6
1271	dar. Silomais	% AF	20,2	19,2	19,7	19,7
1275	dar. sonst. Ackerfutter	% AF	11,4	10,1	9,0	10,2
1284	dar. nachwachs. Rohstoffe / Energiepflanzen	% AF	0,3	0,1	0,3	0,2
1300	Viehbesatz	VE / 100 ha LF	85,4	85,3	83,1	84,6
1330	dar. Rinder	VE / 100 ha LF	83,7	84,0	82,3	83,3
1335	dar. Milchkühe	VE / 100 ha LF	53,4	53,5	53,2	53,4
1336	dar. Mutter- und Ammenkühe	VE / 100 ha LF	1,3	1,3	1,1	1,3
1339	dar. Jung- und Mastvieh	VE / 100 ha LF	19,9	19,8	18,6	19,5
1350	dar. Schweine	VE / 100 ha LF	1,3	1,0	0,6	1,0
1351	dar. Mastschweine und Läufer	VE / 100 ha LF	0,7	0,4	0,3	0,4
1352	dar. Zuchtsauen	VE / 100 ha LF	0,1	0,1	0,1	0,1
1340	dar. Schafe	VE / 100 ha LF	0,1	0,1	0,1	0,1
1320	dar. Pferde	VE / 100 ha LF	0,0	0,0	0,0	0,0
1391	Rauhfuttermehrer	GV / Betrieb	650,6	649,2	636,2	645,3
<b>Erträge, Leistungen, Preise</b>						
1411	Getreide (ohne Körnermais)	dt / ha	72	63	63	66
1420	dar. Weizen	dt / ha	79	69	66	71
1426	dar. Wintergerste	dt / ha	73	68	73	71
1427	dar. Sommergerste	dt / ha	60	45	48	51
1433	dar. Roggen	dt / ha	64	56	54	58
1434	dar. Triticale	dt / ha	65	57	53	58
1465	Raps	dt / ha	38	29	35	34
1472	Kartoffeln	dt / ha	361	374	314	350
1473	Zuckerrüben	dt / ha	678	778	631	696
1631	Milchleistung (4 % Fett)	kg / Kuh	9.546	9.716	9.723	9.661
1632	Milchleistung (nat. Fettgehalt)	kg / Kuh	9.631	9.738	9.891	9.753
1612	Lebend geborene Ferkel	Ferkel / Sau	30	33	19	28
1511	Getreideerlös insges.(netto; o. Körnermais)	€ / dt	16,82	19,91	28,25	21,66
1520	Weizenerlös (netto)	€ / dt	17,36	20,85	28,93	22,38
1526	Wintergersteerlös (netto)	€ / dt	14,81	17,44	26,49	19,58
1527	Sommergersteerlös (netto)	€ / dt	17,64	19,90	29,00	22,18
1533	Roggenerlös (netto)	€ / dt	14,81	16,93	24,29	18,68
1534	Triticaleerlös (netto)	€ / dt	14,46	17,43	24,19	18,69
1565	Rapselerlös (netto)	€ / dt	39,22	42,92	61,21	47,78
1572	Kartoffelerlös (netto)	€ / dt	17,52	15,12	19,56	17,40
1573	Zuckerrübenerlös (netto)	€ / dt	2,58	2,64	3,14	2,79
1731	Milcherlös (netto bei 4 % Fett)	€ / dt	33,65	38,24	54,10	42,00
1732	Milcherlös (netto bei nat. Fettgehalt)	€ / dt	33,35	38,16	53,18	41,56

Kennzahl	Bezeichnung	Maßeinheit	2020/21	2021/22	2022/23	Dreijähriger Durchschnitt
0001	Betriebe	Anzahl	118	118	118	
<b>Bilanz</b>						
2000	Summe Aktiva (Bilanzvermögen)	€ / Betrieb	5.819.420	5.994.940	6.415.559	6.076.640
2000	Summe Aktiva (Bilanzvermögen)	€ / ha LF	7.510	7.774	8.313	7.866
2100	Sachanlagen gesamt	€ / ha LF	5.355	5.480	5.624	5.486
2111	dar. Boden	€ / ha LF	1.884	1.970	2.029	1.961
2115	dar. Gebäude, baul. Anlagen	€ / ha LF	1.689	1.637	1.656	1.661
2120	dar. techn. Anlagen u. Maschinen	€ / ha LF	1.417	1.418	1.498	1.444
2130	dar. andere Anlagen insges.	€ / ha LF	191	200	208	200
2160	dar. Anlagen im Bau, Anzahlungen	€ / ha LF	161	243	221	208
2200	Finanzanlagen	€ / ha LF	144	145	152	147
2211	dar. Anteile an verbund. Untern.	€ / ha LF	65	65	68	66
2213	dar. Beteiligungen	€ / ha LF	25	25	25	25
2300	Tiervermögen	€ / ha LF	580	566	550	565
2320	dar. Rinder	€ / ha LF	576	562	548	562
2330	dar. Schweine	€ / ha LF	2	2	0	1
2400	Umlaufvermögen (ohne Tiere)	€ / ha LF	1.413	1.563	1.965	1.647
2410	dav. Vorräte	€ / ha LF	629	683	738	683
2412	dar. Feldinventar	€ / ha LF	184	194	208	195
2420	dav. Finanzumlaufvermögen	€ / ha LF	783	880	1.227	963
2431	dar. Forderungen aus Liefer. u. Leist.	€ / ha LF	215	255	287	252
2450	dar. Bank, Kasse	€ / ha LF	384	421	721	509
9041	Eigenkapital	€ / ha LF	4.412	4.555	4.911	4.626
3600	dar. Geschäftsguth., gez. Kapital	€ / ha LF	116	113	112	114
3140	Sonderposten gesamt	€ / ha LF	440	416	393	417
3400	Rückstellungen	€ / ha LF	109	154	250	171
3500	Verbindlichkeiten	€ / ha LF	2.693	2.776	2.875	2.781
3510	dar. geg. Kreditinstituten	€ / ha LF	2.301	2.358	2.379	2.346
3521	dar. aus Lieferungen u. Leistungen	€ / ha LF	194	196	227	206
9280	Anlagenintensität	%	64	63	59	62
9292	Fremdkapitaldeckung II	%	122	122	130	125
<b>Investitionen, Finanzierung</b>						
8300	Bruttoinvestitionen	€ / ha LF	654	660	748	687
8231	Zugang Boden	€ / ha LF	87	67	59	71
8232	Zugang Wirtschaftsgeb.u.baul. Anl.	€ / ha LF	45	41	17	34
8251	Zugang Anlagen im Bau, Anzahlung	€ / ha LF	207	229	258	231
8241	Zugang techn. Anlagen u. Masch.	€ / ha LF	172	205	295	224
2800	Veränderung Tiervermögen	€ / ha LF	-1	-7	-14	-7
8400	Nettoinvestitionen	€ / ha LF	159	151	208	173
8401	Nettoinvestitionen	€ / AK	5.736	5.602	7.761	6.366
8404	Veränderung Sachanlageverm. (o. Boden)	%	0	1	3	1
9314	Nettoverbindlichkeiten	€ / ha LF	1.910	1.896	1.648	1.818
9315	Veränd. Nettoverbindlichkeiten	€ / ha LF	64	-22	-247	-69
9318	Tilg. von Verbindlichkeiten gesamt	€ / ha LF	454	458	439	450
2920	Veränd. Finanzumlaufvermögen	€ / ha LF	-9	92	350	144
3822	Veränderung Sonder-AfA	€ / ha LF	-1	-1	0	-1

Kennzahl	Bezeichnung	Maßeinheit	2020/21	2021/22	2022/23	Dreijähriger Durchschnitt
0001	Betriebe	Anzahl	118	118	118	
<b>Gewinn- und Verlustrechnung</b>						
<b>Ertrag</b>						
4010	<b>Umsatzerlöse</b>	€ / ha LF	2.913	3.266	4.325	3.501
4100	dar. landwirtschaftl. Pflanzenprod.	€ / ha LF	535	545	672	584
4112	dar. Getreide (ohne Körnermais)	€ / ha LF	295	312	373	327
4120	dar. Ölf., Hülsenfr., Faserpfl.	€ / ha LF	159	151	217	176
4130	dar. Kartoffeln	€ / ha LF	20	17	19	18
4140	dar. Zuckerrüben	€ / ha LF	5	9	10	8
4173	dar. nachwachs. Rohstoffe / Energiepfl.	€ / ha LF	4	2	5	4
4200	dar. Tierproduktion	€ / ha LF	1.862	2.170	3.005	2.346
4220	dar. Rinder	€ / ha LF	175	225	269	223
4230	dar. Milch	€ / ha LF	1.665	1.930	2.720	2.105
4240	dar. Schweine	€ / ha LF	14	8	5	9
4260	dar. Geflügel, Eier	€ / ha LF	1	2	2	2
4300	dar. Obst, Weinbau	€ / ha LF	0	0	0	0
4360	dar. Nebenbetr., Handel, Dienstleist.	€ / ha LF	579	593	665	612
4378	dar. Mieten u. Pachten	€ / ha LF	41	42	43	42
4385	dar. Biogas, Strom, erneuerbare Energien	€ / ha LF	316	322	370	336
4368	dar. Lohnarbeit, Masch.miete	€ / ha LF	37	43	41	40
4400	<b>Bestandsveränderungen</b>	€ / ha LF	35	41	-27	16
4500	<b>Sonst. betr. Erträge</b>	€ / ha LF	587	564	527	559
4510	dar. Zulagen u. Zuschüsse	€ / ha LF	438	411	386	412
4660	dar. betriebsbezogene Zahlungen	€ / ha LF	333	332	324	330
4670	dar. EU-Direktzahlungen	€ / ha LF	256	257	249	254
4671	dav. Basisprämie	€ / ha LF	171	173	166	170
4672	dav. Greening-Prämie	€ / ha LF	82	81	80	81
4673	dav. Umverteilungsprämie	€ / ha LF	3	3	3	3
4674	dav. Förderung für Junglandwirte	€ / ha LF	0	0	0	0
4680	dar. Ausgleichszulage	€ / ha LF	28	27	26	27
4690	dar. für umweltger. Agrarprod.	€ / ha LF	43	42	42	43
4698	dar. sonstige Zuschüsse	€ / ha LF	2	2	2	2
4520	dar. aufwandsbezogene Zahlungen	€ / ha LF	99	73	56	76
4560	dar. Agrardieselerstattung	€ / ha LF	34	35	33	34
4550	dar. Investitionszuschüsse	€ / ha LF	59	32	12	35
4900	dar. zeitraumfremde Erträge	€ / ha LF	68	67	65	66
<b>Aufwand</b>						
5100	<b>Materialaufwand</b>	€ / ha LF	1.496	1.638	1.970	1.702
5110	dar. Pflanzenproduktion	€ / ha LF	314	329	429	357
5111	dar. Saat- u. Pflanzgut	€ / ha LF	84	86	100	90
5112	dar. Düngemittel	€ / ha LF	103	103	180	129
5113	dar. Pflanzenschutz	€ / ha LF	69	71	81	74
5210	dar. Tierproduktion	€ / ha LF	704	740	889	778
5211	dar. Tierzukauf	€ / ha LF	27	30	27	28
5280	dar. Futtermittelzukauf	€ / ha LF	467	497	640	535
5292	dar. Tierarzt	€ / ha LF	77	77	77	77
5293	dar. Besamung	€ / ha LF	33	33	33	33
5294	dar. sonst. bezogene Leist. Tierprod.	€ / ha LF	57	58	63	60
5330	dar. Nebenbetr., Handel, Dienstleist.	€ / ha LF	94	103	124	107
5350	dar. sonst. Materialaufwand	€ / ha LF	387	470	538	465
5352	dar. Heizmat., Strom	€ / ha LF	102	106	107	105
5354	dar. Wasser, Abwasser	€ / ha LF	15	13	14	14
5355	dar. Treib- u. Schmierstoffe	€ / ha LF	155	205	260	207
5357	dar. Lohnarbeit, Masch.miete	€ / ha LF	52	61	66	60

Kenn- zahl	Bezeichnung	Maß- einheit	2020/21	2021/22	2022/23	Dreijähriger Durchschnitt
0001	Betriebe	Anzahl	118	118	118	
<b>Aufwand</b>						
5500	<b>Personalaufwand (ohne BUV)</b>	€ / ha LF	841	854	947	881
5501	Personalaufwand (ohne BUV)	€ / eAK	31.709	33.156	37.091	33.985
5600	<b>Betriebswirtschaftliche AfA</b>	€ / ha LF	449	465	489	468
5636	dar. Wirtschaftsgeb. u. baul. Anl.	€ / ha LF	127	130	133	130
5642	dar. Maschinen u. Geräte	€ / ha LF	175	175	188	179
5641	dar. Betriebsvorrichtungen	€ / ha LF	89	98	100	96
5700	<b>Sonst. betriebl. Aufwand</b>	€ / ha LF	657	697	796	717
5710	dar. Unterhaltung	€ / ha LF	255	317	392	321
5715	dar. Gebäude u. baul. Anlagen	€ / ha LF	55	87	125	89
5720	dar. techn. Anl., Masch., Fuhrp.	€ / ha LF	197	229	266	231
5730	dar. Betriebsversicherung	€ / ha LF	85	91	98	91
5731	dar. betriebliche Unfallversicherung	€ / ha LF	16	17	22	18
5742	dar. Pachten	€ / ha LF	126	128	137	130
5765	Pachtpreis / ha Pachtfläche	€ / ha	170	173	187	177
5764	dar. zeitraumzugehörige Vorsteuer	€ / ha LF	1	1	0	1
5770	dar. zeitraumfremder Aufwand	€ / ha LF	23	26	25	25
<b>Unternehmensergebnis</b>						
6000	<b>Betriebsergebnis</b>	€ / ha LF	159	267	646	357
4000	Betriebliche Erträge	€ / ha LF	3.603	3.921	4.849	4.124
5000	Betriebliche Aufwendungen	€ / ha LF	3.444	3.654	4.203	3.767
7000	<b>Finanzergebnis</b>	€ / ha LF	-32	-33	-63	-43
7230	dar. Zinsaufwand	€ / ha LF	50	48	48	49
7800	Steuern vom Einkommen u. Ertrag	€ / ha LF	16	32	101	49
7900	Sonstige Steuern	€ / ha LF	10	11	12	11
7910	Unternehmensertrag	€ / ha LF	3.631	3.946	4.878	4.152
7920	Unternehmensaufwand vor Steuern	€ / ha LF	3.514	3.723	4.307	3.848
<b>Rentabilität</b>						
9000	Gewinn/Jahresübersch. vor Steuern	€ / Betrieb	90.369	172.458	440.628	234.485
9000	Gewinn/Jahresübersch. vor Steuern	€ / ha LF	117	224	571	304
9004	Ordentliches Ergebnis	€ / Betrieb	48.913	134.106	425.883	202.967
9004	Ordentliches Ergebnis	€ / ha LF	63	174	552	263
9006	Gewinn + Personalaufwand (ohne BUV)	€ / AK	34.475	39.909	56.772	43.718
9007	Ordentliches Ergeb. + Personalaufw. (o. BUV)	€ / AK	32.549	38.067	56.057	42.224
9008	Ordentliches Ergeb. + Personalaufw. (o. BUV)	€ / ha LF	904	1.028	1.499	1.144
9071	Betriebseinkommen	€ / ha LF	1.102	1.226	1.709	1.346
9073	Relative Faktorentlohnung	%	91,3	100,0	127,0	106,1
9103	Ordentliche Rentabilitätsrate	%	0,6	3,3	10,4	4,8
9120	Gesamtkapitalrentabilität	%	1,0	2,3	6,7	3,3
9131	Eigenkapitalrentabilität (ohne Boden)	%	0,0	3,1	15,6	6,2
<b>Liquidität / Stabilität</b>						
9601	Liquidität 1. Grades	%	63	64	108	78
9221	Cashflow I	€ / ha LF	550	622	924	699
9223	Cashflow III (zur Neufinanzierung verfügbar)	€ / ha LF	73	139	433	215
9240	Kapitaldienst	€ / ha LF	504	505	487	499
9231	Langfristige Kapitaldienstgrenze	€ / ha LF	77	168	439	228
9232	Mittelfristige Kapitaldienstgrenze	€ / ha LF	210	303	577	363
9233	Kurzfristige Kapitaldienstgrenze	€ / ha LF	528	633	923	695
9241	Ausschöpf. d. langfr. Kapitaldienstgr.	%	655	301	111	356
9242	Ausschöpf. d. mittelfr. Kapitaldienstgr.	%	241	167	84	164
9243	Ausschöpf. d. kurzfr. Kapitaldienstgr.	%	96	80	53	76
9270	Eigenkapitalquote	%	59	59	59	59
9230	Eigenkapitalveränderung	€ / ha LF	84	138	381	201
9239	Bereinigte Eigenkapitalveränderung	€ / ha LF	27	120	391	180
9238	Bereinigte Eigenkapitalveränderung	€ / AK	960	4.460	14.635	6.685

# Alle Rechtsformen – Verbundbetriebe

Blatt 1

Kennzahl	Bezeichnung	Maßeinheit	2020/21	2021/22	2022/23	Dreijähriger Durchschnitt
0001	Betriebe	Anzahl	31	31	31	
<b>Faktorausstattung</b>						
1006	Wirtschaftliche Betriebsgröße	€ / ha LF	2.048	2.094	2.081	2.075
1030	Landw. genutzte Fläche (LF)	ha / Betrieb	1.430,8	1.413,7	1.362,8	1.402,4
1033	dar. zugepachtete LF (Netto)	ha / Betrieb	1.033,7	1.008,1	958,3	1.000,0
1150	Ackerfläche	% LF	88,7	88,8	89,1	88,9
1160	Dauergrünland	% LF	10,8	10,7	10,6	10,7
1056	Ertragsmesszahl	EMZ / a	46	46	46	46
1110	Arbeitskräfte insgesamt	AK / Betrieb	29,64	29,38	28,89	29,30
1114	AK-Besatz	AK / 100 ha LF	2,07	2,08	2,12	2,09
<b>Produktionsstruktur</b>						
1151	Ackerfläche (Anfang des Jahres)	ha AF / Betrieb	1.272,3	1.270,3	1.259,9	1.267,5
1210	dar. Getreide (ohne Körnermais)	% AF	50,8	50,6	51,8	51,1
1230	dar. Ölrüchte, Hülsenfr., Faserpflanzen	% AF	16,5	15,6	16,7	16,3
1237	dar. Winterraps	% AF	14,2	13,2	14,3	13,9
1240	dar. Kartoffeln	% AF	1,1	1,1	1,0	1,1
1250	dar. Zuckerrüben	% AF	2,3	2,9	3,0	2,8
1271	dar. Silomais	% AF	13,7	11,5	12,2	12,5
1275	dar. sonst. Ackerfutter	% AF	5,7	4,7	4,4	4,9
1284	dar. nachwachs. Rohstoffe / Energiepflanzen	% AF	2,3	2,9	2,4	2,6
1300	Viehbesatz	VE / 100 ha LF	54,6	54,2	54,1	54,3
1330	dar. Rinder	VE / 100 ha LF	42,7	43,0	44,6	43,4
1335	dar. Milchkühe	VE / 100 ha LF	26,6	26,8	27,8	27,1
1336	dar. Mutter- und Ammenkühe	VE / 100 ha LF	1,3	1,3	1,3	1,3
1339	dar. Jung- und Mastvieh	VE / 100 ha LF	9,7	9,3	9,9	9,6
1350	dar. Schweine	VE / 100 ha LF	11,9	11,2	9,5	10,8
1351	dar. Mastschweine und Läufer	VE / 100 ha LF	8,4	8,2	6,9	7,8
1352	dar. Zuchtsauen	VE / 100 ha LF	1,0	0,8	0,7	0,8
1340	dar. Schafe	VE / 100 ha LF	0,0	0,0	0,0	0,0
1320	dar. Pferde	VE / 100 ha LF	0,0	0,0	0,0	0,0
1391	Rauhfuttermehrzehrer	GV / Betrieb	611,9	609,8	609,0	610,2
<b>Erträge, Leistungen, Preise</b>						
1411	Getreide (ohne Körnermais)	dt / ha	75	72	70	72
1420	dar. Weizen	dt / ha	79	74	71	75
1426	dar. Wintergerste	dt / ha	76	78	80	78
1427	dar. Sommergerste	dt / ha	57	48	50	52
1433	dar. Roggen	dt / ha	64	57	52	58
1434	dar. Triticale	dt / ha	55	50	47	50
1465	Raps	dt / ha	36	33	35	35
1472	Kartoffeln	dt / ha	339	321	317	326
1473	Zuckerrüben	dt / ha	698	827	734	753
1631	Milchleistung (4 % Fett)	kg / Kuh	9.931	9.923	9.922	9.925
1632	Milchleistung (nat. Fettgehalt)	kg / Kuh	9.929	9.951	9.949	9.943
1612	Lebend geborene Ferkel	Ferkel / Sau	30	32	31	31
1511	Getreideerlös insges.(netto; o. Körnermais)	€ / dt	16,84	19,79	26,81	21,15
1520	Weizenerlös (netto)	€ / dt	17,54	20,84	27,75	22,04
1526	Wintergersteerlös (netto)	€ / dt	15,06	18,27	24,23	19,19
1527	Sommergersteerlös (netto)	€ / dt	18,10	23,12	32,36	24,53
1533	Roggenerlös (netto)	€ / dt	14,59	15,63	24,72	18,31
1534	Triticaleerlös (netto)	€ / dt	14,68	11,63	27,79	18,03
1565	Rapselerlös (netto)	€ / dt	41,65	48,78	66,23	52,22
1572	Kartoffelerlös (netto)	€ / dt	16,09	14,88	19,69	16,89
1573	Zuckerrübenerlös (netto)	€ / dt	3,10	3,17	4,86	3,71
1731	Milcherlös (netto bei 4 % Fett)	€ / dt	33,24	39,30	53,69	42,08
1732	Milcherlös (netto bei nat. Fettgehalt)	€ / dt	33,24	39,17	53,55	41,99

Kenn- zahl	Bezeichnung	Maß- einheit	2020/21	2021/22	2022/23	Dreijähriger Durchschnitt
0001	Betriebe	Anzahl	31	31	31	
<b>Bilanz</b>						
2000	Summe Aktiva (Bilanzvermögen)	€ / Betrieb	9.734.410	10.020.951	10.533.310	10.096.224
2000	Summe Aktiva (Bilanzvermögen)	€ / ha LF	6.804	7.089	7.729	7.207
2100	Sachanlagen gesamt	€ / ha LF	4.583	4.659	4.917	4.719
2111	dar. Boden	€ / ha LF	2.026	2.115	2.254	2.132
2115	dar. Gebäude, baul. Anlagen	€ / ha LF	1.243	1.198	1.227	1.223
2120	dar. techn. Anlagen u. Maschinen	€ / ha LF	1.137	1.129	1.241	1.169
2130	dar. andere Anlagen insges.	€ / ha LF	101	100	100	100
2160	dar. Anlagen im Bau, Anzahlungen	€ / ha LF	69	111	88	89
2200	Finanzanlagen	€ / ha LF	295	316	326	312
2211	dar. Anteile an verbund. Untern.	€ / ha LF	131	133	132	132
2213	dar. Beteiligungen	€ / ha LF	75	76	76	76
2300	Tiervermögen	€ / ha LF	318	317	324	320
2320	dar. Rinder	€ / ha LF	284	290	299	291
2330	dar. Schweine	€ / ha LF	33	26	25	28
2400	Umlaufvermögen (ohne Tiere)	€ / ha LF	1.594	1.782	2.138	1.838
2410	dav. Vorräte	€ / ha LF	644	727	786	719
2412	dar. Feldinventar	€ / ha LF	290	305	330	309
2420	dav. Finanzumlaufvermögen	€ / ha LF	950	1.055	1.352	1.119
2431	dar. Forderungen aus Liefer. u. Leist.	€ / ha LF	151	179	227	186
2450	dar. Bank, Kasse	€ / ha LF	520	599	834	651
9041	Eigenkapital	€ / ha LF	4.756	4.960	5.432	5.049
3600	dar. Geschäftsguth., gez. Kapital	€ / ha LF	224	225	229	226
3140	Sonderposten gesamt	€ / ha LF	131	187	191	169
3400	Rückstellungen	€ / ha LF	179	215	327	240
3500	Verbindlichkeiten	€ / ha LF	1.758	1.771	1.823	1.784
3510	dar. geg. Kreditinstituten	€ / ha LF	1.345	1.304	1.286	1.312
3521	dar. aus Lieferungen u. Leistungen	€ / ha LF	122	142	155	140
9280	Anlagenintensität	%	60	57	55	57
9292	Fremdkapitaldeckung II	%	169	172	181	174
<b>Investitionen, Finanzierung</b>						
8300	Bruttoinvestitionen	€ / ha LF	565	563	559	562
8231	Zugang Boden	€ / ha LF	46	52	50	49
8232	Zugang Wirtschaftsgeb.u.baul. Anl.	€ / ha LF	41	26	14	27
8251	Zugang Anlagen im Bau, Anzahlung	€ / ha LF	202	129	119	150
8241	Zugang techn. Anlagen u. Masch.	€ / ha LF	207	236	275	239
2800	Veränderung Tiervermögen	€ / ha LF	6	-5	-5	-1
8400	Nettoinvestitionen	€ / ha LF	167	105	114	129
8401	Nettoinvestitionen	€ / AK	8.069	5.052	5.398	6.173
8404	Veränderung Sachanlageverm. (o. Boden)	%	3	-2	1	1
9314	Nettoverbindlichkeiten	€ / ha LF	808	716	471	665
9315	Veränd. Nettoverbindlichkeiten	€ / ha LF	103	-104	-272	-91
9318	Tilg. von Verbindlichkeiten gesamt	€ / ha LF	228	240	280	249
2920	Veränd. Finanzumlaufvermögen	€ / ha LF	-98	94	257	85
3822	Veränderung Sonder-AfA	€ / ha LF	-1	0	0	0

Kennzahl	Bezeichnung	Maßeinheit	2020/21	2021/22	2022/23	Dreijähriger Durchschnitt
0001	Betriebe	Anzahl	31	31	31	
<b>Gewinn- und Verlustrechnung</b>						
<b>Ertrag</b>						
4010	<b>Umsatzerlöse</b>	€ / ha LF	2.460	2.793	3.734	2.996
4100	dar. landwirtschaftl. Pflanzenprod.	€ / ha LF	891	1.026	1.369	1.095
4112	dar. Getreide (ohne Körnermais)	€ / ha LF	497	554	760	604
4120	dar. Ölf., Hülsenfr., Faserpfl.	€ / ha LF	201	231	323	252
4130	dar. Kartoffeln	€ / ha LF	46	40	58	48
4140	dar. Zuckerrüben	€ / ha LF	46	68	99	71
4173	dar. nachwachs. Rohstoffe / Energiepfl.	€ / ha LF	32	43	59	45
4200	dar. Tierproduktion	€ / ha LF	1.112	1.280	1.759	1.384
4220	dar. Rinder	€ / ha LF	105	133	155	131
4230	dar. Milch	€ / ha LF	863	1.021	1.462	1.115
4240	dar. Schweine	€ / ha LF	139	121	138	133
4260	dar. Geflügel, Eier	€ / ha LF	0	0	0	0
4300	dar. Obst, Weinbau	€ / ha LF	1	1	0	1
4360	dar. Nebenbetr., Handel, Dienstleist.	€ / ha LF	477	496	608	527
4378	dar. Mieten u. Pachten	€ / ha LF	68	73	86	76
4385	dar. Biogas, Strom, erneuerbare Energien	€ / ha LF	213	212	249	224
4368	dar. Lohnarbeit, Masch.miete	€ / ha LF	49	53	68	57
4400	<b>Bestandsveränderungen</b>	€ / ha LF	25	41	-18	16
4500	<b>Sonst. betr. Erträge</b>	€ / ha LF	453	580	541	525
4510	dar. Zulagen u. Zuschüsse	€ / ha LF	344	394	358	365
4660	dar. betriebsbezogene Zahlungen	€ / ha LF	284	294	300	293
4670	dar. EU-Direktzahlungen	€ / ha LF	255	257	259	257
4671	dav. Basisprämie	€ / ha LF	170	172	174	172
4672	dav. Greening-Prämie	€ / ha LF	84	84	84	84
4673	dav. Umverteilungsprämie	€ / ha LF	1	1	1	1
4674	dav. Förderung für Junglandwirte	€ / ha LF	0	0	0	0
4680	dar. Ausgleichszulage	€ / ha LF	6	6	5	6
4690	dar. für umweltger. Agrarprod.	€ / ha LF	21	28	31	27
4698	dar. sonstige Zuschüsse	€ / ha LF	1	1	2	1
4520	dar. aufwandsbezogene Zahlungen	€ / ha LF	54	96	43	64
4560	dar. Agrardieselerstattung	€ / ha LF	29	32	31	31
4550	dar. Investitionszuschüsse	€ / ha LF	19	56	3	26
4900	dar. zeitraumfremde Erträge	€ / ha LF	56	102	80	79
<b>Aufwand</b>						
5100	<b>Materialaufwand</b>	€ / ha LF	1.187	1.319	1.704	1.403
5110	dar. Pflanzenproduktion	€ / ha LF	366	405	555	442
5111	dar. Saat- u. Pflanzgut	€ / ha LF	92	96	110	99
5112	dar. Düngemittel	€ / ha LF	110	123	235	156
5113	dar. Pflanzenschutz	€ / ha LF	99	104	125	109
5210	dar. Tierproduktion	€ / ha LF	421	457	571	483
5211	dar. Tierzukauf	€ / ha LF	13	14	18	15
5280	dar. Futtermittelzukauf	€ / ha LF	277	305	395	326
5292	dar. Tierarzt	€ / ha LF	50	50	55	52
5293	dar. Besamung	€ / ha LF	20	19	21	20
5294	dar. sonst. bezogene Leist. Tierprod.	€ / ha LF	35	41	46	41
5330	dar. Nebenbetr., Handel, Dienstleist.	€ / ha LF	68	64	90	74
5350	dar. sonst. Materialaufwand	€ / ha LF	337	401	495	411
5352	dar. Heizmat., Strom	€ / ha LF	79	88	106	91
5354	dar. Wasser, Abwasser	€ / ha LF	9	11	10	10
5355	dar. Treib- u. Schmierstoffe	€ / ha LF	138	190	233	187
5357	dar. Lohnarbeit, Masch.miete	€ / ha LF	46	47	69	54



Kennzahl	Bezeichnung	Maßeinheit	2020/21	2021/22	2022/23	Dreijähriger Durchschnitt
0001	Betriebe	Anzahl	31	31	31	
<b>Aufwand</b>						
5500	<b>Personalaufwand (ohne BUV)</b>	€ / ha LF	690	718	843	750
5501	Personalaufwand (ohne BUV)	€ / eAK	33.951	35.229	40.594	36.591
5600	<b>Betriebswirtschaftliche AfA</b>	€ / ha LF	343	366	382	364
5636	dar. Wirtschaftsgeb. u. baul. Anl.	€ / ha LF	86	104	98	96
5642	dar. Maschinen u. Geräte	€ / ha LF	172	176	192	180
5641	dar. Betriebsvorrichtungen	€ / ha LF	51	50	50	50
5700	<b>Sonst. betriebl. Aufwand</b>	€ / ha LF	634	753	786	724
5710	dar. Unterhaltung	€ / ha LF	249	265	345	287
5715	dar. Gebäude u. baul. Anlagen	€ / ha LF	78	72	119	90
5720	dar. techn. Anl., Masch., Fuhrp.	€ / ha LF	171	193	226	197
5730	dar. Betriebsversicherung	€ / ha LF	73	77	91	81
5731	dar. betriebliche Unfallversicherung	€ / ha LF	13	13	16	14
5742	dar. Pachten	€ / ha LF	186	191	201	193
5765	Pachtpreis / ha Pachtfläche	€ / ha	239	248	264	250
5764	dar. zeitraumzugehörige Vorsteuer	€ / ha LF	0	0	0	0
5770	dar. zeitraumfremder Aufwand	€ / ha LF	28	69	38	45
<b>Unternehmensergebnis</b>						
6000	<b>Betriebsergebnis</b>	€ / ha LF	115	278	555	316
4000	Betriebliche Erträge	€ / ha LF	2.969	3.435	4.270	3.558
5000	Betriebliche Aufwendungen	€ / ha LF	2.854	3.157	3.715	3.242
7000	<b>Finanzergebnis</b>	€ / ha LF	-29	-71	-120	-74
7230	dar. Zinsaufwand	€ / ha LF	29	28	26	28
7800	Steuern vom Einkommen u. Ertrag	€ / ha LF	19	37	96	51
7900	Sonstige Steuern	€ / ha LF	8	10	11	10
7910	Unternehmensertrag	€ / ha LF	2.995	3.464	4.318	3.593
7920	Unternehmensaufwand vor Steuern	€ / ha LF	2.917	3.267	3.895	3.360
<b>Rentabilität</b>						
9000	Gewinn/Jahresübersch. vor Steuern	€ / Betrieb	111.916	278.140	576.615	322.223
9000	Gewinn/Jahresübersch. vor Steuern	€ / ha LF	78	197	423	233
9004	Ordentliches Ergebnis	€ / Betrieb	82.645	285.131	631.794	333.190
9004	Ordentliches Ergebnis	€ / ha LF	58	202	464	241
9006	Gewinn + Personalaufwand (ohne BUV)	€ / AK	37.072	44.019	59.741	46.944
9007	Ordentliches Ergeb. + Personalaufw. (o. BUV)	€ / AK	36.085	44.257	61.651	47.331
9008	Ordentliches Ergeb. + Personalaufw. (o. BUV)	€ / ha LF	748	920	1.307	992
9071	Betriebseinkommen	€ / ha LF	981	1.159	1.555	1.232
9073	Relative Faktorentlohnung	%	90,1	102,4	121,3	104,6
9103	Ordentliche Rentabilitätsrate	%	1,5	5,4	10,4	5,8
9120	Gesamtkapitalrentabilität	%	1,1	3,0	6,1	3,4
9131	Eigenkapitalrentabilität (ohne Boden)	%	0,0	4,0	11,6	5,2
<b>Liquidität / Stabilität</b>						
9601	Liquidität 1. Grades	%	169	193	254	205
9221	Cashflow I	€ / ha LF	425	562	695	561
9223	Cashflow III (zur Neufinanzierung verfügbar)	€ / ha LF	191	313	400	301
9240	Kapitaldienst	€ / ha LF	257	267	306	277
9231	Langfristige Kapitaldienstgrenze	€ / ha LF	54	132	290	159
9232	Mittelfristige Kapitaldienstgrenze	€ / ha LF	146	241	395	261
9233	Kurzfristige Kapitaldienstgrenze	€ / ha LF	398	499	695	530
9241	Ausschöpf. d. langfr. Kapitaldienstgr.	%	474	202	105	260
9242	Ausschöpf. d. mittelfr. Kapitaldienstgr.	%	177	111	77	122
9243	Ausschöpf. d. kurzfr. Kapitaldienstgr.	%	65	54	44	54
9270	Eigenkapitalquote	%	70	70	70	70
9230	Eigenkapitalveränderung	€ / ha LF	42	146	281	156
9239	Bereinigte Eigenkapitalveränderung	€ / ha LF	25	105	265	132
9238	Bereinigte Eigenkapitalveränderung	€ / AK	1.225	5.035	12.481	6.247

# Alle Rechtsformen – Verbund – Milchviehverbundbetriebe

Blatt 1

Kennzahl	Bezeichnung	Maßeinheit	2020/21	2021/22	2022/23	Dreijähriger Durchschnitt
0001	Betriebe	Anzahl	23	23	23	
<b>Faktorausstattung</b>						
1006	Wirtschaftliche Betriebsgröße	€ / ha LF	2.031	2.074	2.060	2.055
1030	Landw. genutzte Fläche (LF)	ha / Betrieb	1.603,9	1.580,8	1.530,3	1.571,7
1033	dar. zugepachtete LF (Netto)	ha / Betrieb	1.157,3	1.122,8	1.074,8	1.118,3
1150	Ackerfläche	% LF	88,7	88,7	89,0	88,8
1160	Dauergrünland	% LF	10,7	10,6	10,8	10,7
1056	Ertragsmesszahl	EMZ / a	46	46	46	46
1110	Arbeitskräfte insgesamt	AK / Betrieb	34,15	33,84	33,04	33,68
1114	AK-Besatz	AK / 100 ha LF	2,13	2,14	2,16	2,14
<b>Produktionsstruktur</b>						
1151	Ackerfläche (Anfang des Jahres)	ha AF / Betrieb	1.424,3	1.421,4	1.402,4	1.416,1
1210	dar. Getreide (ohne Körnermais)	% AF	51,3	51,1	53,0	51,8
1230	dar. Ölfrüchte, Hülsenfr., Faserpflanzen	% AF	18,6	17,7	18,8	18,4
1237	dar. Winterraps	% AF	16,1	15,0	16,4	15,8
1240	dar. Kartoffeln	% AF	0,7	0,7	0,6	0,6
1250	dar. Zuckerrüben	% AF	2,6	3,3	3,4	3,1
1271	dar. Silomais	% AF	14,2	11,9	13,0	13,0
1275	dar. sonst. Ackerfutter	% AF	6,3	4,9	4,5	5,3
1284	dar. nachwachs. Rohstoffe / Energiepflanzen	% AF	0,0	0,5	0,0	0,2
1300	Viehbesatz	VE / 100 ha LF	50,6	49,8	49,6	50,0
1330	dar. Rinder	VE / 100 ha LF	44,1	44,6	46,2	45,0
1335	dar. Milchkühe	VE / 100 ha LF	28,5	28,8	29,7	29,0
1336	dar. Mutter- und Ammenkühe	VE / 100 ha LF	0,5	0,4	0,4	0,5
1339	dar. Jung- und Mastvieh	VE / 100 ha LF	9,9	9,3	9,7	9,6
1350	dar. Schweine	VE / 100 ha LF	6,4	5,2	3,3	5,0
1351	dar. Mastschweine und Läufer	VE / 100 ha LF	4,5	3,9	2,6	3,7
1352	dar. Zuchtsauen	VE / 100 ha LF	0,5	0,3	0,1	0,3
1340	dar. Schafe	VE / 100 ha LF	0,0	0,0	0,0	0,0
1320	dar. Pferde	VE / 100 ha LF	0,0	0,0	0,0	0,0
1391	Rauhfuttermittelverzehr	GV / Betrieb	710,0	707,1	708,6	708,6
<b>Erträge, Leistungen, Preise</b>						
1411	Getreide (ohne Körnermais)	dt / ha	74	72	70	72
1420	dar. Weizen	dt / ha	78	75	71	74
1426	dar. Wintergerste	dt / ha	76	78	80	78
1427	dar. Sommergerste	dt / ha	57	49	51	52
1433	dar. Roggen	dt / ha	66	58	53	59
1434	dar. Triticale	dt / ha	55	49	48	51
1465	Raps	dt / ha	36	33	35	35
1472	Kartoffeln	dt / ha	321	204	250	259
1473	Zuckerrüben	dt / ha	688	830	730	749
1631	Milchleistung (4 % Fett)	kg / Kuh	10.046	9.990	9.924	9.986
1632	Milchleistung (nat. Fettgehalt)	kg / Kuh	9.906	9.885	9.970	9.920
1612	Lebend geborene Ferkel	Ferkel / Sau	31	34	31	32
1511	Getreideerlös insges.(netto; o. Körnermais)	€ / dt	17,07	20,21	26,46	21,25
1520	Weizenerlös (netto)	€ / dt	17,87	21,43	27,40	22,23
1526	Wintergersteerlös (netto)	€ / dt	15,27	18,50	23,83	19,20
1527	Sommergersteerlös (netto)	€ / dt	18,14	23,16	32,36	24,55
1533	Roggenerlös (netto)	€ / dt	14,60	15,57	24,38	18,18
1534	Triticaleerlös (netto)	€ / dt	14,71	11,60	26,17	17,49
1565	Rapselerlös (netto)	€ / dt	41,81	48,95	66,21	52,32
1572	Kartoffelerlös (netto)	€ / dt	17,88	18,49	25,07	20,48
1573	Zuckerrübenelerlös (netto)	€ / dt	3,23	3,24	4,95	3,81
1731	Milcherlös (netto bei 4 % Fett)	€ / dt	32,80	39,05	53,79	41,88
1732	Milcherlös (netto bei nat. Fettgehalt)	€ / dt	33,26	39,46	53,54	42,09

Kenn-zahl	Bezeichnung	Maß-einheit	2020/21	2021/22	2022/23	Dreijähriger Durchschnitt
0001	Betriebe	Anzahl	23	23	23	
<b>Bilanz</b>						
2000	Summe Aktiva (Bilanzvermögen)	€ / Betrieb	10.552.940	10.877.617	11.478.221	10.969.593
2000	Summe Aktiva (Bilanzvermögen)	€ / ha LF	6.580	6.881	7.501	6.987
2100	Sachanlagen gesamt	€ / ha LF	4.350	4.464	4.701	4.505
2111	dar. Boden	€ / ha LF	2.019	2.115	2.247	2.127
2115	dar. Gebäude, baul. Anlagen	€ / ha LF	1.138	1.119	1.163	1.140
2120	dar. techn. Anlagen u. Maschinen	€ / ha LF	1.019	1.040	1.120	1.060
2130	dar. andere Anlagen insges.	€ / ha LF	94	89	81	88
2160	dar. Anlagen im Bau, Anzahlungen	€ / ha LF	76	98	87	87
2200	Finanzanlagen	€ / ha LF	294	305	300	300
2211	dar. Anteile an verbund. Untern.	€ / ha LF	154	157	155	156
2213	dar. Beteiligungen	€ / ha LF	68	69	67	68
2300	Tiervermögen	€ / ha LF	310	312	318	313
2320	dar. Rinder	€ / ha LF	294	302	308	301
2330	dar. Schweine	€ / ha LF	16	9	8	11
2400	Umlaufvermögen (ohne Tiere)	€ / ha LF	1.613	1.787	2.155	1.852
2410	dav. Vorräte	€ / ha LF	646	742	792	727
2412	dar. Feldinventar	€ / ha LF	309	332	360	334
2420	dav. Finanzumlaufvermögen	€ / ha LF	967	1.045	1.363	1.125
2431	dar. Forderungen aus Liefer. u. Leist.	€ / ha LF	160	185	230	192
2450	dar. Bank, Kasse	€ / ha LF	524	593	844	653
9041	Eigenkapital	€ / ha LF	4.642	4.857	5.307	4.935
3600	dar. Geschäftsguth., gez. Kapital	€ / ha LF	235	236	240	237
3140	Sonderposten gesamt	€ / ha LF	108	141	149	133
3400	Rückstellungen	€ / ha LF	190	236	331	252
3500	Verbindlichkeiten	€ / ha LF	1.647	1.665	1.732	1.681
3510	dar. geg. Kreditinstituten	€ / ha LF	1.218	1.166	1.161	1.182
3521	dar. aus Lieferungen u. Leistungen	€ / ha LF	131	154	159	148
9280	Anlagenintensität	%	58	56	52	55
9292	Fremdkapitaldeckung II	%	173	175	182	177
<b>Investitionen, Finanzierung</b>						
8300	Bruttoinvestitionen	€ / ha LF	572	543	523	546
8231	Zugang Boden	€ / ha LF	50	62	59	57
8232	Zugang Wirtschaftsgeb. u. baul. Anl.	€ / ha LF	49	30	17	32
8251	Zugang Anlagen im Bau, Anzahlung	€ / ha LF	226	108	124	153
8241	Zugang techn. Anlagen u. Masch.	€ / ha LF	193	225	242	220
2800	Veränderung Tiervermögen	€ / ha LF	-5	-3	-5	-4
8400	Nettoinvestitionen	€ / ha LF	203	139	103	148
8401	Nettoinvestitionen	€ / AK	9.522	6.483	4.774	6.927
8404	Veränderung Sachanlageverm. (o. Boden)	%	5	-1	1	2
9314	Nettoverbindlichkeiten	€ / ha LF	681	619	369	556
9315	Veränd. Nettoverbindlichkeiten	€ / ha LF	176	-74	-271	-56
9318	Tilg. von Verbindlichkeiten gesamt	€ / ha LF	200	212	263	225
2920	Veränd. Finanzumlaufvermögen	€ / ha LF	-126	64	283	74
3822	Veränderung Sonder-AfA	€ / ha LF	0	0	0	0

Kennzahl	Bezeichnung	Maßeinheit	2020/21	2021/22	2022/23	Dreijähriger Durchschnitt
0001	Betriebe	Anzahl	23	23	23	
<b>Gewinn- und Verlustrechnung</b>						
<b>Ertrag</b>						
4010	<b>Umsatzerlöse</b>	€ / ha LF	2.437	2.836	3.729	3.001
4100	dar. landwirtschaftl. Pflanzenprod.	€ / ha LF	876	1.049	1.361	1.095
4112	dar. Getreide (ohne Körnermais)	€ / ha LF	508	586	787	627
4120	dar. Ölf., Hülsenfr., Faserpfl.	€ / ha LF	228	265	366	287
4130	dar. Kartoffeln	€ / ha LF	26	25	29	27
4140	dar. Zuckerrüben	€ / ha LF	52	79	117	82
4173	dar. nachwachs. Rohstoffe / Energiepfl.	€ / ha LF	0	7	0	2
4200	dar. Tierproduktion	€ / ha LF	1.099	1.297	1.773	1.390
4220	dar. Rinder	€ / ha LF	101	131	152	128
4230	dar. Milch	€ / ha LF	919	1.097	1.562	1.193
4240	dar. Schweine	€ / ha LF	76	66	56	66
4260	dar. Geflügel, Eier	€ / ha LF	0	0	0	0
4300	dar. Obst, Weinbau	€ / ha LF	1	1	0	1
4360	dar. Nebenbetr., Handel, Dienstleist.	€ / ha LF	489	503	601	531
4378	dar. Mieten u. Pachten	€ / ha LF	68	72	87	76
4385	dar. Biogas, Strom, erneuerbare Energien	€ / ha LF	218	216	250	228
4368	dar. Lohnarbeit, Masch.miete	€ / ha LF	49	54	66	56
4400	<b>Bestandsveränderungen</b>	€ / ha LF	14	57	-14	19
4500	<b>Sonst. betr. Erträge</b>	€ / ha LF	425	503	510	479
4510	dar. Zulagen u. Zuschüsse	€ / ha LF	327	358	340	342
4660	dar. betriebsbezogene Zahlungen	€ / ha LF	281	288	293	287
4670	dar. EU-Direktzahlungen	€ / ha LF	255	257	259	257
4671	dav. Basisprämie	€ / ha LF	170	172	174	172
4672	dav. Greening-Prämie	€ / ha LF	84	84	84	84
4673	dav. Umverteilungsprämie	€ / ha LF	1	1	1	1
4674	dav. Förderung für Junglandwirte	€ / ha LF	0	0	0	0
4680	dar. Ausgleichszulage	€ / ha LF	7	7	5	6
4690	dar. für umweltger. Agrarprod.	€ / ha LF	17	22	25	21
4698	dar. sonstige Zuschüsse	€ / ha LF	1	1	1	1
4520	dar. aufwandsbezogene Zahlungen	€ / ha LF	45	67	44	52
4560	dar. Agrardieselerstattung	€ / ha LF	30	34	32	32
4550	dar. Investitionszuschüsse	€ / ha LF	9	30	3	14
4900	dar. zeitraumfremde Erträge	€ / ha LF	42	69	65	59
<b>Aufwand</b>						
5100	<b>Materialaufwand</b>	€ / ha LF	1.188	1.336	1.673	1.399
5110	dar. Pflanzenproduktion	€ / ha LF	367	416	568	451
5111	dar. Saat- u. Pflanzgut	€ / ha LF	90	94	107	97
5112	dar. Düngemittel	€ / ha LF	109	127	240	159
5113	dar. Pflanzenschutz	€ / ha LF	98	105	128	110
5210	dar. Tierproduktion	€ / ha LF	417	457	567	480
5211	dar. Tierzukauf	€ / ha LF	12	13	17	14
5280	dar. Futtermittelzukauf	€ / ha LF	276	308	398	327
5292	dar. Tierarzt	€ / ha LF	50	50	55	52
5293	dar. Besamung	€ / ha LF	21	20	21	20
5294	dar. sonst. bezogene Leist. Tierprod.	€ / ha LF	32	38	41	37
5330	dar. Nebenbetr., Handel, Dienstleist.	€ / ha LF	75	68	82	75
5350	dar. sonst. Materialaufwand	€ / ha LF	336	404	465	402
5352	dar. Heizmat., Strom	€ / ha LF	74	85	92	83
5354	dar. Wasser, Abwasser	€ / ha LF	9	11	10	10
5355	dar. Treib- u. Schmierstoffe	€ / ha LF	142	195	235	191
5357	dar. Lohnarbeit, Masch.miete	€ / ha LF	39	41	44	41

Kennzahl	Bezeichnung	Maßeinheit	2020/21	2021/22	2022/23	Dreijähriger Durchschnitt
0001	Betriebe	Anzahl	23	23	23	
<b>Aufwand</b>						
5500	<b>Personalaufwand (ohne BUV)</b>	€ / ha LF	708	739	849	765
5501	Personalaufwand (ohne BUV)	€ / eAK	33.671	34.978	39.840	36.163
5600	<b>Betriebswirtschaftliche AfA</b>	€ / ha LF	321	350	358	343
5636	dar. Wirtschaftsgeb. u. baul. Anl.	€ / ha LF	79	100	92	90
5642	dar. Maschinen u. Geräte	€ / ha LF	167	172	188	176
5641	dar. Betriebsvorrichtungen	€ / ha LF	42	42	43	42
5700	<b>Sonst. betriebl. Aufwand</b>	€ / ha LF	600	691	784	692
5710	dar. Unterhaltung	€ / ha LF	227	259	346	277
5715	dar. Gebäude u. baul. Anlagen	€ / ha LF	68	71	128	89
5720	dar. techn. Anl., Masch., Fuhrp.	€ / ha LF	159	188	218	188
5730	dar. Betriebsversicherung	€ / ha LF	71	76	87	78
5731	dar. betriebliche Unfallversicherung	€ / ha LF	12	13	15	14
5742	dar. Pachten	€ / ha LF	186	189	202	192
5765	Pachtpreis / ha Pachtfläche	€ / ha	243	251	267	254
5764	dar. zeitraumzugehörige Vorsteuer	€ / ha LF	0	0	0	0
5770	dar. zeitraumfremder Aufwand	€ / ha LF	22	35	31	29
<b>Unternehmensergebnis</b>						
6000	<b>Betriebsergebnis</b>	€ / ha LF	96	305	576	326
4000	Betriebliche Erträge	€ / ha LF	2.913	3.421	4.241	3.525
5000	Betriebliche Aufwendungen	€ / ha LF	2.816	3.116	3.664	3.199
7000	<b>Finanzergebnis</b>	€ / ha LF	-45	-96	-160	-100
7230	dar. Zinsaufwand	€ / ha LF	29	28	26	28
7800	Steuern vom Einkommen u. Ertrag	€ / ha LF	14	40	90	48
7900	Sonstige Steuern	€ / ha LF	9	10	12	10
7910	Unternehmensertrag	€ / ha LF	2.928	3.441	4.278	3.549
7920	Unternehmensaufwand vor Steuern	€ / ha LF	2.885	3.242	3.873	3.334
<b>Rentabilität</b>						
9000	Gewinn/Jahresübersch. vor Steuern	€ / Betrieb	68.911	314.420	619.042	334.124
9000	Gewinn/Jahresübersch. vor Steuern	€ / ha LF	43	199	405	215
9004	Ordentliches Ergebnis	€ / Betrieb	73.321	353.086	747.985	391.464
9004	Ordentliches Ergebnis	€ / ha LF	46	223	489	253
9006	Gewinn + Personalaufwand (ohne BUV)	€ / AK	35.257	43.826	58.036	45.706
9007	Ordentliches Ergeb. + Personalaufw. (o. BUV)	€ / AK	35.386	44.968	61.938	47.431
9008	Ordentliches Ergeb. + Personalaufw. (o. BUV)	€ / ha LF	753	963	1.337	1.018
9071	Betriebseinkommen	€ / ha LF	989	1.204	1.589	1.261
9073	Relative Faktorentlohnung	%	89,6	104,6	123,8	106,0
9103	Ordentliche Rentabilitätsrate	%	1,3	6,3	11,2	6,2
9120	Gesamtkapitalrentabilität	%	1,0	3,5	6,7	3,8
9131	Eigenkapitalrentabilität (ohne Boden)	%	0,0	5,0	13,0	6,0
<b>Liquidität / Stabilität</b>						
9601	Liquidität 1. Grades	%	188	213	278	226
9221	Cashflow I	€ / ha LF	370	473	660	501
9223	Cashflow III (zur Neufinanzierung verfügbar)	€ / ha LF	168	254	387	270
9240	Kapitaldienst	€ / ha LF	229	240	289	253
9231	Langfristige Kapitaldienstgrenze	€ / ha LF	36	132	289	153
9232	Mittelfristige Kapitaldienstgrenze	€ / ha LF	120	238	387	248
9233	Kurzfristige Kapitaldienstgrenze	€ / ha LF	357	482	678	506
9241	Ausschöpf. d. langfr. Kapitaldienstgr.	%	638	182	100	306
9242	Ausschöpf. d. mittelfr. Kapitaldienstgr.	%	191	101	75	122
9243	Ausschöpf. d. kurzfr. Kapitaldienstgr.	%	64	50	43	52
9270	Eigenkapitalquote	%	71	71	71	71
9230	Eigenkapitalveränderung	€ / ha LF	12	148	282	147
9239	Bereinigte Eigenkapitalveränderung	€ / ha LF	7	104	263	125
9238	Bereinigte Eigenkapitalveränderung	€ / AK	326	4.864	12.191	5.794



**Herausgeber:**

Sächsisches Landesamt für Umwelt, Landwirtschaft und Geologie  
(LfULG)

Pillnitzer Platz 3, 01326 Dresden

Telefon: + 49 351 2612-0

Telefax: + 49 351 2612-1099

E- Mail: Poststelle.LfULG@smekul.sachsen.de

[www.lfulg.sachsen.de](http://www.lfulg.sachsen.de)

**Autor:**

Mike Schirmmacher

Abteilung 2/Referat 22

Pillnitzer Platz 3, 01326 Dresden

Telefon: + 49 351 2612 2206

Telefax: + 49 351 451 261 0006

E-Mail: Mike.Schirmmacher@smekul.sachsen.de

**Redaktion:**

Mike Schirmmacher

Abteilung 2/Referat 22

Pillnitzer Platz 3, 01326 Dresden

Telefon: + 49 351 2612 2206

Telefax: + 49 351 451 261 0006

E-Mail: Mike.Schirmmacher@smekul.sachsen.de

**Titelfoto:**

Katrin Müller von Berneck

**Druck:**

reprogress GmbH

**Auflage:**

400 Stück, 1. Auflage

**Redaktionsschluss:**

31.05.2024

**Bezug:**

Diese Druckschrift kann kostenfrei bezogen werden bei:

Zentraler Broschürenversand der Sächsischen Staatsregierung

Hammerweg 30, 01127 Dresden

Telefon: +49 351 210 3671

Telefax: +49 351 210 3681

E-Mail: [publikationen@sachsen.de](mailto:publikationen@sachsen.de)

[www.publikationen.sachsen.de](http://www.publikationen.sachsen.de)

**Verteilerhinweis**

Diese Informationsschrift wird von der Sächsischen Staatsregierung im Rahmen ihrer verfassungsmäßigen Verpflichtung zur Information der Öffentlichkeit herausgegeben.

Sie darf weder von Parteien noch von deren Kandidaten oder Helfern zum Zwecke der Wahlwerbung verwendet werden. Dies gilt für alle Wahlen. Missbräuchlich ist insbesondere die Verteilung auf Wahlveranstaltungen, an Informationsständen der Parteien sowie das Einlegen, Aufdrucken oder Aufkleben parteipolitischer Informationen oder Werbemittel. Untersagt ist auch die Weitergabe an Dritte zur Verwendung bei der Wahlwerbung.

*Täglich für  
ein gutes Leben.*

[www.lfulg.sachsen.de](http://www.lfulg.sachsen.de)