

Buchführungsergebnisse der Landwirtschaft 2023/2024



Buchführungsergebnisse der Landwirtschaft
im Wirtschaftsjahr 2023/2024

Inhaltsverzeichnis

Analyseteil.....	7
1 Wirtschaftliche Situation der analysierten Betriebe	7
1.1 Wirtschaftliche Entwicklung seit 2013/2014	7
1.2 Wirtschaftliche Situation im Jahr 2023/2024	9
2 Prognose der Einkommensentwicklung für 2024/25	17
Erläuterungen	19
3 Methodische Hinweise	19
3.1 Auswertungsmethodik und Kennzahlenermittlung	19
3.2 Gruppierung	20
3.3 Struktur der analysierten Betriebe	21
3.4 Erläuterung der EU-Betriebssystematik	21
4 Erfolgsgrößen der Unternehmensrentabilität	25
5 Wirtschaftsgebiete Karte Sachsen	26
6 Begriffsdefinitionen	27
Tabellen im Anhang	47
Vergleich der Rechtsformen.....	47
Gesamt.....	47
Oberstes Viertel nach Benchmarkingpunkten	51
Unterstes Viertel nach Benchmarkingpunkten	55
Natürliche Personen (HE und PG) nach „Standardoutput je Betrieb“ (SO)	59
Natürliche Personen - Einzelunternehmen – Hauptwerb.....	63
Betriebsformen - Gesamt.....	63
Ackerbau - Oberstes und unterstes Viertel - Betriebstypen	67
Ackerbau - Spezialisierte Getreidebaubetriebe - LF-Gruppen	71
Futterbau - Oberstes und unterstes Viertel - Betriebstypen.....	75
Futterbau - LF-Gruppen	79
Futterbau - Milchviehbetriebe - Bestandsgröße Milchkühe	83
Verbund - Betriebstypen - gemeinsame Gruppe spez. Veredlungs- und Veredlungsverbundbetriebe	87
Natürliche Personen - Personengesellschaften	91
Betriebsformen - Gesamt.....	91
Ackerbau - Betriebstypen	95
Futterbau - Oberstes und unterstes Viertel nach Benchmarkingpunkten	99
Futterbau - LF-Gruppen	103
Futterbau - Bestandsgröße Milchkühe	107
Verbund – Gesamt und Milchviehverbundbetriebe	111

Juristische Personen.....	115
Betriebsformen - Gesamt.....	115
Ackerbau – Oberstes und unterstes Viertel - Betriebstypen	119
Ackerbau – LF-Gruppen	123
Futterbau – Oberstes und unterstes Viertel - Betriebstypen	127
Futterbau - LF-Gruppen	131
Futterbau/Verbund – Spez. Milchvieh- und Milchviehverbundbetriebe – Bestandsgröße - Viehbesatz	135
Verbund – Oberstes und unterstes Viertel nach Benchmarkingpunkten	139
Verbund – Betriebstypen – Spezialisierte Veredlungs- und Veredlungsverbundbetriebe	143
Verbund – LF-Gruppen.....	147
Gartenbaubetriebe	151
Natürliche Personen (HE und PG) – Spezialisierungsrichtungen	151
Wirtschaftsgebiete (WG) – Einzelunternehmen (HE)	154
Ackerbau – Gesamt und spezialisierte Getreidebaubetriebe (WG 1-3)	154
Ackerbau – Gesamt und spezialisierte Getreidebaubetriebe - LF-Gruppen (WG 2)	158
Futterbau – Gesamt und spezialisierte Milchviehbetriebe (WG 2-3)	162
Futterbau – Spezialisierte Milchviehbetriebe – Bestandsgröße – LF-Gruppen (WG 3)	166
Verbund – Gesamt (WG 2-3)	170
Futterbau/Verbund – Spezialisierte Milchvieh- und Milchviehverbundbetriebe (WG 2-3).....	174
Wirtschaftsgebiete (WG) - Personengesellschaften	178
Ackerbau/Futterbau – Spezialisierte Milchviehbetriebe (WG 2-3)	178
Futterbau/Verbund – Spezialisierte Milchvieh- und Milchviehverbund (WG 2-3)	182
Wirtschaftsgebiete (WG) - Juristische Personen	186
Ackerbau – Gesamt (WG 1-2)	186
Futterbau – Gesamt und spezialisierte Milchviehbetriebe (WG 1-3)	190
Verbund – Gesamt und Milchviehverbundbetriebe (WG 1-3)	194
Futterbau/Verbund – Spezialisierte Milchvieh- und Milchviehverbundbetriebe (WG 1-3).....	198
Identische Betriebe (2021/22, 2022/23, 2023/24, dreijähriger Durchschnitt)	202
Einzelunternehmen (HE) - Gesamt	202
Einzelunternehmen (HE) – Ackerbau.....	206
Einzelunternehmen (HE) – Futterbau.....	210
Einzelunternehmen (HE) – Verbund	214
Personengesellschaften - Gesamt.....	218
Personengesellschaften – Futterbau.....	222
Natürliche Personen (HE und PG) - Gesamt.....	226
Natürliche Personen (HE und PG) – Ackerbau	230

Natürliche Personen (HE und PG) – Futterbau	234
Natürliche Personen (HE und PG) – Verbund.....	238
Juristische Personen - Gesamt.....	242
Juristische Personen – Ackerbau	246
Juristische Personen – Futterbau	250
Juristische Personen – Verbund.....	254
Gartenbau – Natürliche Personen - Gesamt	258
Alle Rechts- und Betriebsformen - Gesamt.....	261
Alle Rechtsformen - Ackerbau	265
Alle Rechtsformen - Spezialisierte Getreidebaubetriebe	269
Alle Rechtsformen – Futterbau	273
Alle Rechtsformen – Spezialisierte Milchviehbetriebe	277
Alle Rechtsformen – Verbund.....	281
Alle Rechtsformen – Milchviehverbundbetriebe.....	285

Bearbeiter:

Herr Dipl.-Ing. agr. M. Schirmmacher
 Frau Dipl.-Ing. (FH) A. Kroll
 Frau Dipl.-Betriebswirt (FH) J. Lindner
 Frau Dipl.-Betriebswirt U. Wolf

Abbildungsverzeichnis

Abbildung 1: Entwicklung der betrieblichen Erträge und Aufwendungen (alle Landwirtschaftsbetriebe)	7
Abbildung 2: Entwicklung der Wirtschaftlichkeit (alle Landwirtschaftsbetriebe)	8
Abbildung 3: Index der Erzeugerpreise landwirtschaftlicher Produkte und der Einkaufspreise landwirtschaftlicher Betriebsmittel (jeweils ohne Umsatzsteuer)	12
Abbildung 4: Entwicklung des "Ordentlichen Ergebnisses zzgl. Personalaufwand je Arbeitskraft" in den Betriebsformen (unabhängig von der Rechtsform; identische Betriebe).....	15
Abbildung 5: Prognose des „Ordentlichen Ergebnisses zzgl. Personalaufwand“ in der sächsischen Landwirtschaft auf der Grundlage der Ergebnisse in 2023/24 (alle Betriebe und nach Betriebsformen – unabhängig von der Rechtsform)	18

Tabellenverzeichnis

Tabelle 1: Ursachen der Gewinnveränderung (alle Landwirtschaftsbetriebe, unabhängig von der Rechts- und Betriebsform)	14
Tabelle 2: EU-Betriebssystematik (Teil 1)	23
Tabelle 3: EU-Betriebssystematik (Teil 2)	24
Tabelle 4: Kennzahl und Beschreibung für Landwirtschaft und Gartenbau	27

Abkürzungsverzeichnis

HE	Haupterwerb
NE	Nebenerwerb
PG	Personengesellschaften
VE	Vieheinheit
WG	Wirtschaftsgebiete
WG 1	Sächsische Heide- und Teichlandschaft
WG 2	Sächsisches Lößgebiet
WG 3	Sächsisches Mittelgebirge und Vorland

Analyseteil

1 Wirtschaftliche Situation der analysierten Betriebe

1.1 Wirtschaftliche Entwicklung seit 2013/2014

Im Folgenden wird die wirtschaftliche Entwicklung der analysierten Betriebe in der Zeit von 2013/14 bis 2024/25 (Prognose) anhand der Kennzahlen „Betriebliche Erträge und Aufwendungen“ (Abbildung 1) sowie „Ordentliches Ergebnis zzgl. Personalaufwand je Arbeitskraft“ (Abbildung 2) dargestellt. Diese Kennzahlen wurden für alle Landwirtschaftsbetriebe insgesamt unabhängig von der Rechts- und Betriebsform ermittelt. Sie zeigen bei allen rechtsformspezifischen Besonderheiten den generellen Entwicklungstrend in diesem Zeitraum. Die Entwicklung im Jahr 2024/25 stellt eine Prognose dar, für diesen Zeitraum liegen zurzeit noch keine Buchführungsergebnisse vor.

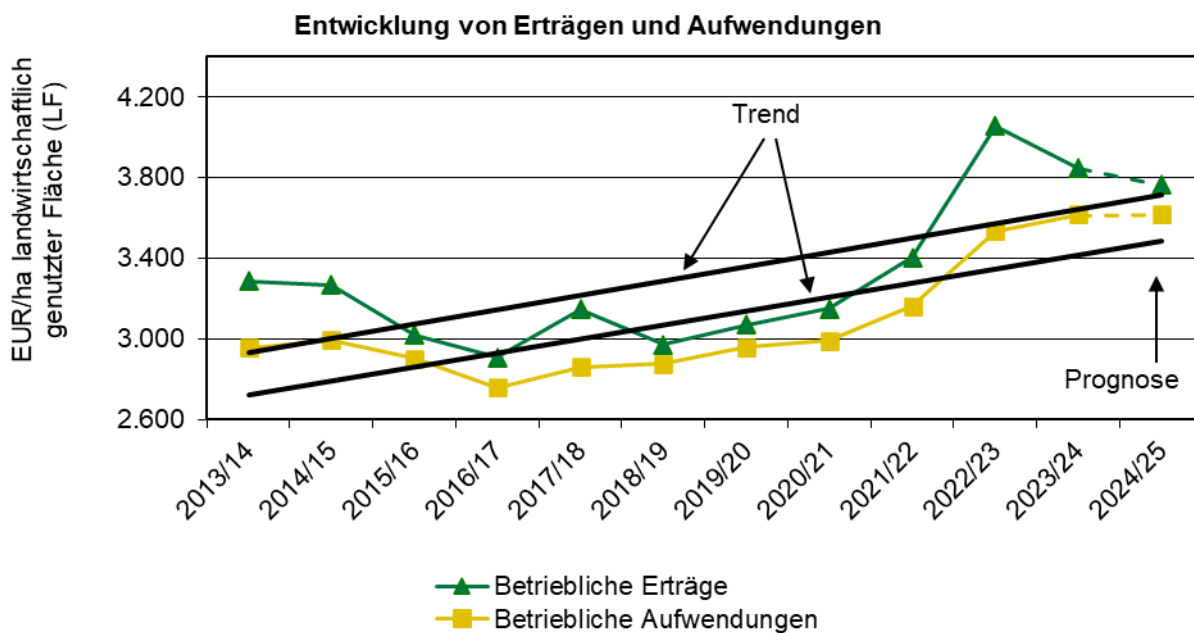

Quelle: Buchführungsergebnisse der Landwirtschaft im Freistaat Sachsen; Prognoserechnung LfULG

Abbildung 1: Entwicklung der betrieblichen Erträge und Aufwendungen (alle Landwirtschaftsbetriebe)

Der generelle Trend der Entwicklung bei den betrieblichen Erträgen war im betrachteten Zeitraum hauptsächlich aufgrund des Einzeljahres 2022/23 aufsteigend. Es sind Schwankungen zwischen den einzelnen Jahren festzustellen, die auf witterungsbedingte Einflüsse, z. B. trockenheitsbedingte Ernteeinbußen im Wirtschaftsjahr 2018/19 (Dürre 2018) und zunehmend volatile Märkte zurückzuführen sind. Letzteres führte zu den starken Rückgängen im Zeitraum 2015/16 bis 2016/17.

Die betrieblichen Aufwendungen nahmen gleichfalls stetig zu, ihre Entwicklung verlief in der Regel im Gleichklang zur Entwicklung der Erträge. Das bedeutet, dass die Betriebe auf ungünstige Erntejahre oder schlechte Marktbedingungen mit der Reduzierung ihrer Aufwendungen reagierten. Unternehmerisches Handeln kommt hier deutlich zum Ausdruck. Gleichfalls reagierten auch die Betriebsmittelmärkte auf die Preissituation an den Rohstoffmärkten. So gingen höhere Abnahmepreise für landwirtschaftliche Produkte mit höheren Betriebsmittelpreisen einher. Die Abnahmepreise entwickelten sich ab dem Wirtschaftsjahr 2013/14 bis zum Wirtschaftsjahr 2016/17 rückläufig. Der Milchpreis stürzte im Zeitraum 2014 bis 2016 um 19 % ab. Die Milchpreiskrise endete erst zum Jahresende 2016. Die betrieblichen Erträge stiegen 2017/18 stärker als die Aufwendungen und die wirtschaftliche Situation verbesserte sich deutlich. Aufgrund der Dürreschäden im Jahr 2018 kehrt sich dieser Trend allerdings 2018/19 bereits wieder um. 2021/22 und besonders 2022/23 stand im Zeichen gestiegener Getreide-, Raps- und Milchpreise, die betrieblichen Erträge erholten sich. Gleichfalls mussten deutlich höhere Betriebsmittelpreise, wie beispielsweise für Düngemittel, gezahlt werden, die Steigerungsrate der Aufwendungen lag aber unter der der Erträge. Dieser Trend setzte sich 2023/24 nicht fort und die erzielten Preise für landwirtschaftliche Erzeugnisse lagen auf einem deutlich niedrigeren Niveau, die Aufwendungen blieben allerdings so hoch wie im Vorjahr. Diese Entwicklung wird voraussichtlich auch 2024/25 stattfinden.

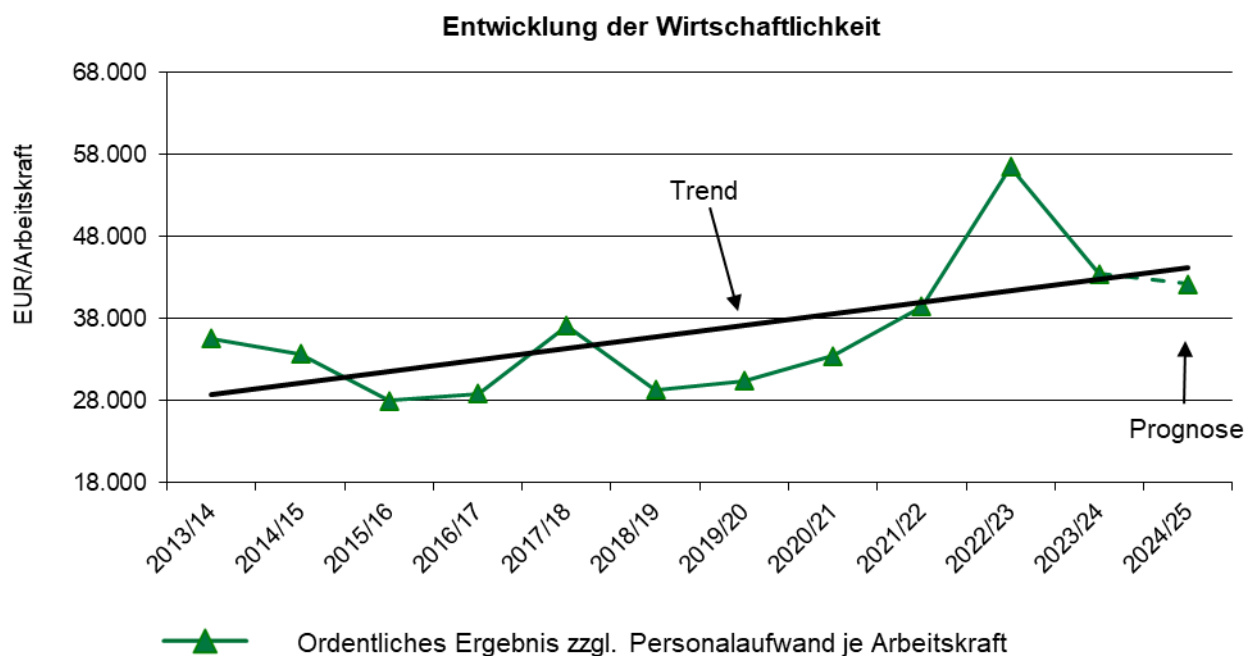

Quelle: Buchführungsergebnisse der Landwirtschaft im Freistaat Sachsen; Prognoserechnung LfULG

Abbildung 2: Entwicklung der Wirtschaftlichkeit (alle Landwirtschaftsbetriebe)

In der Abbildung 2 wird die Entwicklung der Wirtschaftlichkeit im Zeitraum 2013/14 bis 2024/25 (Prognose) mit der Kennzahl „Ordentliches Ergebnis zzgl. Personalaufwand je Arbeitskraft“ dargestellt, einer Kennzahl, die den Vergleich zwischen verschiedenen Rechts- und Betriebsformen ermöglicht.

Im betrachteten Zeitraum hat sich die wirtschaftliche Situation der Betriebe generell verbessert. Die Trendlinie für das „Ordentliche Ergebnis zzgl. Personalaufwand“ verläuft seit 2013/14 bis zum jüngsten Auswertungsjahr 2023/24 aufsteigend. Dieser Anstieg ist zum größten Teil auf das sehr gute Einzeljahresultat 2022/23 zurückzuführen.

Ab dem Jahr 2013/14 verschlechterte sich die Wirtschaftlichkeit in den analysierten Betrieben bis zum Jahr 2015/16. Das „Ordentliche Ergebnis zzgl. Personalaufwand“ sank in diesen zwei Jahren im Durchschnitt aller Landwirtschaftsbetriebe insgesamt um 7.500 EUR/Arbeitskraft bzw. um 21 %. Im Jahr 2016/17 stieg es auf 29.000 EUR/Arbeitskraft bzw. um 5 % und im Jahr 2017/18 nochmals um über 8.000 EUR/Arbeitskraft bzw. um 29 % im Vergleich zum jeweiligen Vorjahr an. Aufgrund der Auswirkungen der Dürre im Jahr 2018 lag das Ergebnis im Jahr 2018/19 deutlich unter dem langjährigen Durchschnitt. In den Wirtschaftsjahren 2019/20 bis 2021/22 stieg es wiederum insgesamt um 18 % und im Auswertungsjahr 2022/23 sogar um 45 %. Das jüngste Ergebnis 2023/24 lag demgegenüber 23 % unter dem Vorjahreswert, allerdings 7 % über dem letzten fünfjährigen Mittel (2019/20 bis 2023/24 = 40.700 EUR/Arbeitskraft).

1.2 Wirtschaftliche Situation im Jahr 2023/2024

Der Betrachtungszeitraum ist der 01.01.2023 bis 30.06.2024. Dabei ist das Kalenderjahr 2023 stärker repräsentiert. Knapp 70 % der von den hier analysierten Betrieben bewirtschafteten Fläche, liegen in Kalenderjahresbetrieben. Natürliche Personen (Einzelunternehmen und Personengesellschaften) und ca. 25 % der juristischen Personen rechnen das Wirtschaftsjahr (01.07.2023 bis 30.06.2024) ab.

Erträge und Preise

■ Getreide/Raps

In der sächsischen Landwirtschaft fielen die Ernteerträge 2023 bei einigen Fruchtarten höher aus als im Vorjahr. Die Erträge bei Getreide lagen auch über dem langjährigen Mittel. Laut Angaben des BMEL¹ wurden in Sachsen 2023 durchschnittlich 68 dt Getreide pro ha geerntet. Das war 4 % mehr als zur Ernte 2022 und 2 % mehr als im Durchschnitt der Jahre 2017 bis 2022. Im Deutschlandvergleich waren die sächsischen Getreideerträge 2023 durchschnittlich - in Deutschland wurden 67,9 dt/ha geerntet. Die Erträge beim Winterraps lagen in Sachsen bei 33,4 dt/ha. Damit fielen die

¹ Ernteberichte 2023 und 2024 des Bundesministeriums für Ernährung und Landwirtschaft

Erträge um fast 5 % niedriger als zur Ernte 2022. In Deutschland betrug der Winterraps-ertrag 35,6 dt/ha.

Die Turbulenzen auf den internationalen Getreidemärkten - insbesondere aufgrund des anhaltenden russischen Angriffskriegs gegen die Ukraine - bestimmten auch 2023 und 2024 die Perspektiven der Getreideerzeugung und die Preisentwicklung in der Europäischen Union (EU). Mit Beginn des Ukrainekrieges im Februar 2022 und der damit weltweiten ungewissen Versorgungslage bei Getreide gab es einen sprunghaften Anstieg der Getreidepreise auf Rekordhöhen. Mit dem Fortdauern des Kriegs gegen die Ukraine haben sich die Terminmärkte nach den Turbulenzphasen des Jahres 2022 etwas beruhigt. So liegt das Preisniveau am Weltmarkt mittlerweile deutlich niedriger als 2022. Dieses hohe Preisniveau hielt sich nicht, die Preise gingen bis Mitte 2023 deutlich zurück. Danach stabilisierten sich die Preise, abgesehen von einem temporären Einbruch im ersten Halbjahr 2024, auf diesem niedrigeren Niveau, was immer noch höher war als in den Jahren 2014 bis 2020. In den ausgewerteten Testbetrieben fielen im Auswertungszeitraum 2023/24 die Getreidepreise um 16 % im Vergleich zum Vorjahr.

Der Anstieg der Rapspreise im Jahr 2022 war noch drastischer als beim Getreide. Mit Rapspreisen von knapp 100 €/dt für konventionelle Ware konnten im Frühjahr 2022 Rekordpreise erzielt werden. In ähnlicher Weise wie beim Getreide hat sich nach den Rekordwerten infolge des russischen Angriffskrieges gegen die Ukraine der durchschnittliche Erzeugerpreis für Raps wieder auf einem deutlich niedrigeren Niveau eingependelt. In den ausgewerteten Testbetrieben sanken im Auswertungszeitraum 2023/24 die Rapspreise um 14 % im Vergleich zum Vorjahr.

■ Milch

Der zweistellige Anstieg der monatlichen Erzeugerpreise für konventionell erzeugte Kuhmilch aus dem Jahr 2022 gegenüber den Vorjahresmonaten setzte sich nur noch im Januar 2023 fort. Ab April 2023 sanken die Preise gegenüber dem jeweiligen Wert von 2022, ab Juni auch im zweistelligen Bereich.²

Das Jahr 2023 war geprägt von sinkenden Erzeugerpreisen. Im Vergleich zum jeweiligen Vormonat verringerten sich die monatlichen Preise im Zeitraum vom Januar bis August. Die maximale Differenz zwischen dem niedrigsten (August: 40,39 Ct/kg) und dem höchsten (Januar: 56,93 Ct/kg) monatlichen Milchpreis hat sich 2023 mit 16,54 Ct/kg etwas verringert (2022: 18,38 Ct/kg). Die Volatilität war damit aber weiterhin außerordentlich hoch. Sie überstieg die Volatilität nach dem Auslaufen der Milchquote im Jahr 2016 noch sehr deutlich (9,11 Ct/kg).

² Bericht zur Markt- und Versorgungslage mit Milch und Milcherzeugnissen; Bundesanstalt für Landwirtschaft und Ernährung; 08.08.2024

Der Milchpreis für konventionell erzeugte Kuhmilch stieg im Januar 2024 gegenüber dem Vormonat auf 43,92 Ct/kg und bis zum April 2024 weiter auf 44,79 Ct/kg an. In den vier ersten Monaten des Jahres 2024 lag damit der Milchpreis jeweils unter dem Erzeugerpreis des Vorjahresmonats. In den ausgewerteten Testbetrieben sanken im Auswertungszeitraum 2023/24 die Milchpreise um 16 % im Vergleich zum Vorjahr.

■ Schweinefleisch

Die sinkende EU-Schweinefleischproduktion, die steigenden EU-Exporte in asiatische Länder sowie das kleine Angebot an Schlachtschweinen wirkten 2023 preisstärkend. Dieser Trend hatte einen robusten Verlauf auf vergleichsweise hohem Niveau, das über dem des Jahres 2022 lag. Erst im Laufe des Jahres 2024 gab es leichte Preisabschläge.

■ Rindfleisch

Der in den letzten Jahren anhaltende Abbau der Rinderbestände hat zu einer knappen Angebotssituation geführt. Trotz einer rückläufigen Nachfrage konnten ab 2021 hohe Preise für Schlachtrinder erzielt werden. Besonders das Angebot an Schlachtkühen hat sich reduziert und zu einem rasanten Preisanstieg geführt. Nach den Rekordpreisen im ersten Halbjahr 2022 stabilisierte sich im Sommer der Schlachtrindermarkt u.a. wegen der hohen Temperaturen und der alljährlichen geringeren Rindfleischnachfrage im Sommer, was zu Preisabschlägen führte. Trotzdem lagen die Schlachtrinderpreise deutlich über den Preisen der letzten Jahre. Im Laufe des Jahres 2023 stabilisieren sich die Preise für Rindfleisch auf einem vergleichsweise sehr hohen Niveau, was sich bis ins Jahr 2024 hielt.

■ Betriebsmittel- und Erzeugerpreise

Die Veränderungsraten bei den Erzeuger- und Betriebsmittelpreisen waren in den Jahren 2014/15 bis 2020/21 im Vergleich zum Folgezeitraum moderat, was die vom Statistischen Bundesamt veröffentlichten Preisindizes zeigen. Die Anzahl der Jahre, in denen sich die Erzeugerpreise stärker verbesserten als die Betriebsmittelpreise, überwog in diesen sieben Jahren. Die Entwicklung der Betriebsmittelpreise folgte stetig dem Entwicklungstrend bei den Erzeugerpreisen (Abbildung 3). Die Jahre 2021/22 und 2022/23 waren durch sehr stark gestiegene Erzeugerpreise (Summenwert aller Erzeugnisse) und Betriebsmittelpreise gekennzeichnet, wobei in 2022/23 die Erzeugerpreise deutlich stärker stiegen als die Betriebsmittelpreise.

Im Jahr 2023/24 kehrte sich dieser Trend um, beide hier betrachteten Indizes verringerten sich wieder, die Betriebsmittelpreise stärker als die Erzeugerpreise. Der Abstand zwischen beiden Indizes wurde in den beiden Jahren 2022/23 und 2023/24 im Vergleich zu den Vorjahren deutlich größer, was sich generell positiv auf die Wirtschaftlichkeit in den Betrieben auswirkte.

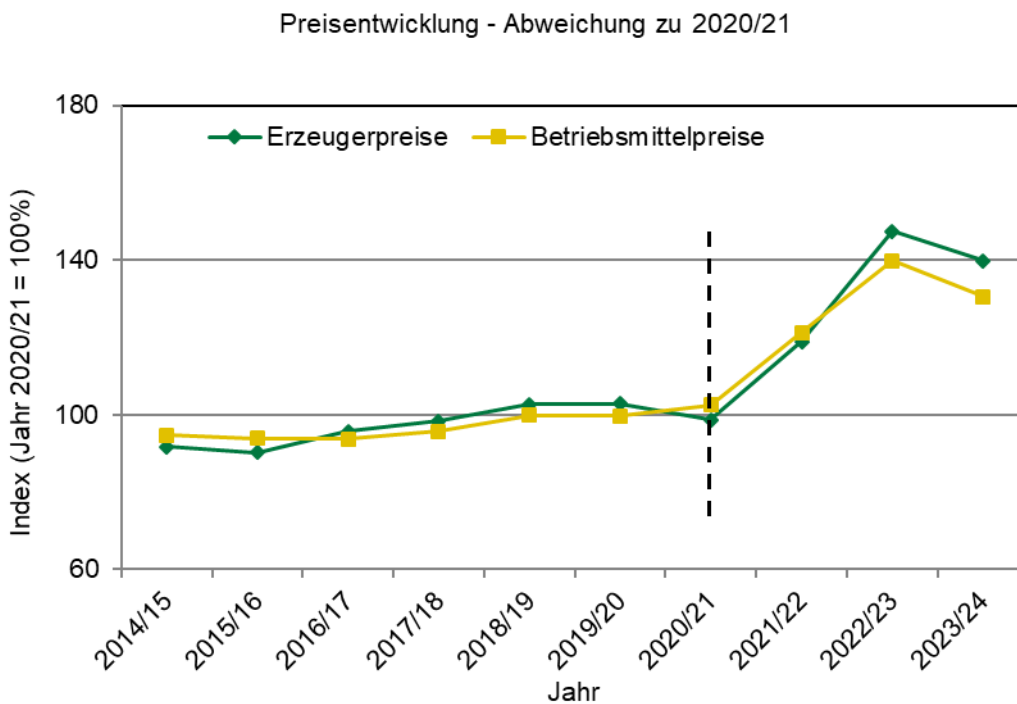

Quelle: Statistisches Bundesamt

Abbildung 3: Index der Erzeugerpreise landwirtschaftlicher Produkte und der Einkaufspreise landwirtschaftlicher Betriebsmittel (jeweils ohne Umsatzsteuer)

■ Zahlungsansprüche

Zum 01.01.2023 trat die neue EU-Agrarpolitik in Kraft. Die betrieblichen Direktzahlungen setzen sich aus nachfolgenden Komponenten zusammen:

- einer Einkommensgrundstützung (Basisprämie),
- der Umverteilungseinkommensstützung (Förderung erste Hektare) für die ersten 40 ha und für weitere 20 ha des Betriebes,
- einer Junglandwirte- Einkommensstützung für bis zu 120 ha,
- gekoppelte Zahlungen für Mutterkühe und Mutterschafe/-ziegen und
- den Öko-Regelungen (Eco-Schemes). Die Ökoregelungen umfassen zehn einjährige Maßnahmen, die der Landwirtschaftsbetrieb auf freiwilliger Basis durchführen kann.

Die Prämienhöhen variieren maßnahmenspezifisch zwischen 40 €/ha und 1.300 €/ha.

Grundanforderungen für den Erhalt der Flächenzahlungen sind seit 2023 neun Standards zum Erhalt des Bodens im guten landwirtschaftlichen und ökologischen Zustand (GLÖZ) sowie 11 Grundanforderungen an Betriebsführung (GAB).

Die Komponenten der Direktzahlung (erste Säule) wurden 2024 mit folgenden Zahlungshöhen deutschlandweit ausgezahlt:

- einheitliche Basisprämie von 157,63 EUR/ha,
- ein Zuschlag für die ersten Hektare von 72,36 EUR/ha für die ersten 40 ha und 43,41 EUR/ha für weitere 20 ha des Betriebes,
- eine Junglandwirteprämie von 126,58 EUR/ha für bis zu 120 ha und
- Öko-Regelungen mit maßnahmen-spezifischen Prämienhöhen zwischen 43,41 €/ha (ÖR 7) und 1.410,83 €/ha (ÖR 1a, 1. Stufe).

Für den Vergleich der Direktzahlungshöhen im Jahresvergleich ist die betriebliche Inanspruchnahme der Öko-Regelungen entscheidend.

Die Betriebsprämie 2023 aller landwirtschaftlichen Betriebe verringerte sich gegenüber dem Vorjahr 2022 um ca. 10 %. Im Mittel wird für das Jahr 2024 von einer weiteren Verringerung der Betriebsprämie um ca. 7 % ausgegangen, wobei die Spanne von -10 % (ohne Öko-Regelungen) bis über 100 % (mit hoher Inanspruchnahme der Öko-Regelungen) schwanken kann.

In 2023 sind im Rahmen der neuen Förderperiode auch neue Förderrichtlinien für die Agrar-, Umwelt- und Klimamaßnahmen und den Öko-Landbau in Kraft getreten. Die Interventionen der Agrarumweltmaßnahmen bauen z. T. auf den Öko-Regelungen der 1. Säule auf.

Gegenüber 2022 ist das Angebot an Agrarumweltmaßnahmen deutlich ausgeweitet worden. Es werden 18 Ackerland- und 20 Grünlandmaßnahmen angeboten. Die Prämienhöhen für die Maßnahmen wurden neu ermittelt.

Die Inanspruchnahme der angebotenen AUK-Maßnahmen entscheidet über die Entwicklung der betrieblichen Zahlungen aus den Agrarumweltprogrammen.

Die Förderung der benachteiligten Gebiete (Ausgleichszulage) bleibt in 2023 unverändert. Der ökologische Landbau wurde 2023 weiterhin über die bewährte Einführungs- und Beibehaltungsprämie in unveränderter Höhe gefördert.

Gesamtsituation

Die wesentlichen Ursachen für die Veränderung der Gewinnsituation in den sächsischen Landwirtschaftsbetrieben im Wirtschaftsjahr 2023/24 sind in der Tabelle 1 dargestellt.

Die ausgewerteten Buchführungsabschlüsse zeigen, dass die Hauptursachen für die verschlechterte wirtschaftliche Situation die geringeren Umsatzerlöse insgesamt und insbesondere die geringeren Erlöse aus der Milchproduktion waren. Gleichfalls geringere Zulagen und Zuschüsse (EU-Direktzahlungen und Zahlungen für Agrar- und Umweltmaßnahmen (AUKM)) wirkten sich negativ auf die Gewinnentwicklung aus. Demgegenüber erhöhten sich die Aufwendungen unter anderem für Personal und Unterhaltung, was sich mindernd auf die Gewinnentwicklung auswirkte. In dem hier betrachteten Abrechnungszeitraum 2023/24 wird auch die Mindestlohnanhebung sichtbar.

Infolge der geringeren betrieblichen Erträge insgesamt verringerte sich der Gewinn im Vergleich zum Vorjahr um 47 % (minus 210 EUR/ha LF). Die höheren betrieblichen Aufwendungen in Summe haben den Gewinn um 19 % (minus 83 EUR/ha LF) reduziert. Der Saldo beider Positionen ergibt den Gewinneinbruch, der nach Berücksichtigung weiterer Positionen 244 EUR/ha LF betrug.

Tabelle 1: Ursachen der Gewinnveränderung (alle Landwirtschaftsbetriebe, unabhängig von der Rechts- und Betriebsform)

	2022/23 EUR / ha LF	2023/24 EUR / ha LF	Veränderung EUR / ha LF
Gewinn / Jahresüberschuss	448	204	-244
	Veränderung 2023/24 gegen 2022/23		Einfluss der Einzelposition auf die Gewinnveränderung zum Vorjahr
Ergebnis- / Ertrags- / Aufwandsposition	EUR / ha LF		%
Gewinn / Jahresüberschuss	-244		
Positiv vor allem:			
Investitionszuschüsse	781		406
Umsatzerlöse Zuckerrüben	499		259
Umsatzerlöse Kartoffeln	457		238
Aufwand Treib- und Schmierstoffe	195		101
Aufwand Düngemittel	113		58
Aufwand Futtermittelzukauf	72		37
Negativ vor allem:			
Umsatzerlöse	-271		-61
dar. Tierproduktion	-240		-54
dar. Milch	-218		-49
dar. Schweine	-15		-3
dar. Getreide (ohne Körnermais)	-28		-6
dar. Öl- und Hülsenfrüchte, Faserpflanzen	-23		-5
Zulagen und Zuschüsse	-29		-7
dar. EU-Direktzahlungen	-41		-9
dar. Zahlungen für AUKM	-11		-2
Personalaufwand	34		-8
Materialaufwand	18		-4
dar. Pflanzenproduktion	3		-1
dar. Saat- u. Pflanzgut	6		-1
dar. Pflanzenschutz	5		-1
Unterhaltungsaufwand	9		-2
Betriebliche Erträge	-210		-47
Betriebliche Aufwendungen	83		-19

Betriebsformen

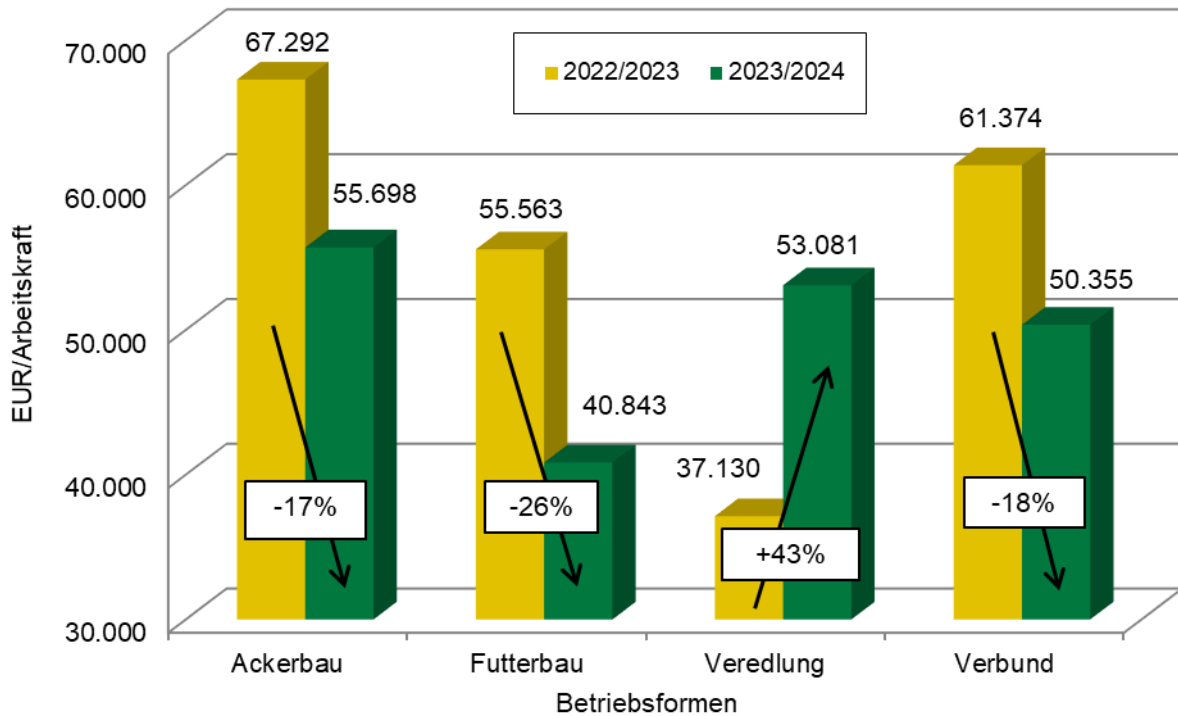

Quelle: Buchführungsergebnisse der Landwirtschaft im Freistaat Sachsen

Abbildung 4: Entwicklung des "Ordentlichen Ergebnisses zzgl. Personalaufwand je Arbeitskraft" in den Betriebsformen (unabhängig von der Rechtsform; identische Betriebe)

Die wirtschaftliche Situation verschlechterte sich 2023/24 in allen Betriebsformen, ausgenommen der Veredlungsbetriebe.

■ Ackerbau

Die Ackerbaubetriebe erreichten im Vergleich zum Vorjahr 61 EUR/ha LF bzw. 3 % geringere Umsatzerlöse, dies vor allem aus dem Getreideverkauf. Hauptgründe dafür waren die geringeren Preise für die landwirtschaftlichen Marktfrüchte wie Getreide und Raps, die durch die höheren Erträge zur Ernte 2023 nicht ausgeglichen werden konnten. Die Getreidepreise sanken in diesen Betrieben um 5,74 EUR/dt bzw. um 20 %, die Rapspreise um 11,48 EUR/ha bzw. um 18 %.

Höhere Aufwendungen für Material, insbesondere für Saat- und Pflanzgut sowie für Lohnarbeit / Maschinenmiete, für Personal und für die Unterhaltung wirkten zusätzlich wirtschaftlich negativ. Positiv wirkten die höheren Umsatzerlöse aus dem Kartoffel- und Zuckerrübenanbau. In den ausgewerteten Ackerbaubetrieben stiegen die Zuckerrübenpreise um 28 % und die Kartoffelpreise sogar um 57 %. Da der Anbauumfang von beiden Kulturen bei nur 4,2 % der Ackerfläche lag, hielt sich die Positivwirkung etwas in Grenzen.

Der Einfluss der geringeren Preise für Getreide und Raps überwog allerdings deutlich - das wirtschaftliche Ergebnis (Ordentliches Ergebnis zzgl. Personalaufwand) der Ackerbaubetriebe sank um

17 % bzw. um knapp 12.000 EUR/Arbeitskraft. Im Ackerbau wurde mit fast 55.700 EUR/Arbeitskraft das höchste Einkommen unter den Betriebsformen erzielt.

■ Futterbau

In den Futterbaubetrieben sanken die Umsatzerlöse insgesamt um 413 EUR/ha LF bzw. um 10 %. Dies resultierte hauptsächlich aus geringeren Umsatzerlösen aus dem Milchverkauf. Die realisierten Milchpreise betrugen 46,15 EUR/dt und lagen um 7,97 EUR/dt Milch bzw. um 15 % unter den Vorjahreswerten. So verschlechterte sich die finanzielle Ertragslage in den Futterbaubetrieben mit minus 275 EUR/ha LF bzw. minus 6 %. Gleichfalls mussten die Betriebe um 140 EUR/ha LF bzw. um 3 % höhere Aufwendungen tragen, insbesondere für Heizmaterial / Strom (+22 %), Lohnarbeit (+15 %), Pflanzenschutz (+11 %) und Personal (+5 %).

Das Ergebnis verschlechterte sich um 14.700 EUR/Arbeitskraft bzw. 26 %. Somit wurde die wirtschaftliche Situation der Futterbaubetriebe nach dem wirtschaftlich erfolgreichen Vorjahr mit Rekordmilchpreisen wieder angespannter.

■ Veredlung

Die, vornehmlich Schweine haltenden Veredlungsbetriebe konnten nach den sehr schwierigen Vorjahren ihre wirtschaftlichen Ergebnisse deutlich verbessern. Dieses stieg im Durchschnitt der Gruppe um 16.000 EUR/Arbeitskraft bzw. um 43 %.

Aufgrund der realisierten Schweinepreise auf weiterhin hohem Niveau fiel der Umsatzerlösrückgang insgesamt gering aus. Die Umsätze insgesamt sanken um 1 %, die Umsätze aus der Schweineproduktion stiegen demgegenüber um knapp 500 EUR/ha LF bzw. um 12 %. Letztere glichen die geringeren Umsatzerlöse aus dem Getreide- und Rapsanbau sowie aus den Nebenbetrieben aus. Die Aufwendungen insgesamt sanken um 4 %, insbesondere beim Futtermittelzukauf (-21 %), aber auch bei Wasser/Abwasser (-41 %) und Düngemitteln (-38 %).

Diese Entwicklung setzte die wirtschaftlich entspannte Situation des Vorjahres fort. Die Veredlungsbetriebe profitierten stark von den sich verbilligten Betriebsmittelpreisen.

■ Verbund

In den vorrangig auch Milchvieh haltenden Verbundbetrieben fand wie bei den Acker- und Futterbaubetrieben eine Einkommensverschlechterung statt. Ihr Ergebnis sank um knapp 11.000 EUR/Arbeitskraft bzw. um 18 %. Die Verbundbetriebe litten hauptsächlich unter den gesunkenen Milchpreisen, die Umsätze aus der Milch verringerten sich am kräftigsten.

Agrobench Sachsen

Individuelle Betriebsvergleiche hinsichtlich der wirtschaftlichen Situation ermöglicht Agrobench Sachsen (<https://www.landwirtschaft.sachsen.de/agrobench-sachsen-15120.html>) des Sächsischen Landesamtes für Umwelt, Landwirtschaft und Geologie.

2 Prognose der Einkommensentwicklung für 2024/25

Der Ausblick auf die Ergebnisse des laufenden Abrechnungszeitraums (Kalenderjahr 2024 und laufendes Wirtschaftsjahr 2024/25) ist etwas ernüchternd. Nach dem schlechteren wirtschaftlichen Ergebnis im letzten Jahr verbleiben die Einkommen auf dem Vorjahresniveau.

Für alle Landwirtschaftsbetriebe ist im Durchschnitt eine Stagnation bis leichte Verschlechterung ihrer Ergebnisse zu erwarten (Abbildung 5). Futterbaubetriebe könnten die Vorjahresergebnisse überbieten. Für Ackerbaubetriebe wird eine Verschlechterung ihrer Wirtschaftlichkeit prognostiziert.

Im Rahmen der Mehrländerzusammenarbeit (Koordinierungsgruppe Ökonomie und Markt) wurden die wirtschaftlichen Rahmenbedingungen für Jahr 2024/25 abgestimmt und die Prognosen je Bundesland mit dem vom LfULG entwickelten Prognosemodell berechnet. Datenbasis für die Ermittlung der durchschnittlichen Preis-/Kosten- und Mengenniveaus für das Prognosejahr 2024/25 der nachstehend ausgewählten Produkte und Vorleistungen sind die Angaben der Agrarmarkt Informations-Gesellschaft mbH und Statistiken des LfULG. Anbauflächen und Erntemengen beruhen auf Veröffentlichungen des Bundesministeriums für Ernährung und Landwirtschaft "Ernte 2024" und Angaben des Statistischen Landesamtes Sachsen (StLA).

Der laufende Abrechnungszeitraum (Kalenderjahr 2024 und laufendes Wirtschaftsjahr 2024/25) war bzw. ist in Sachsen geprägt von folgenden Entwicklungen:

- unterdurchschnittliche Getreide- und Rapsernte 2024,
- gefallene Getreidepreise,
- marginaler Preisanstieg bei Raps,
- deutlich höherer Milchpreis,
- gestiegene Rindfleischpreise,
- Preisrückgang bei Schweinefleisch und Ferkeln,
- rückläufige Futtermittelpreise,
- leicht geringere Aufwendungen für Treib- und Schmierstoffe sowie für Energie,
- Verbilligung der Düngemittel,
- Anstieg der Pachtpreise,
- höhere Personalaufwendungen infolge der Mindestlohnanhebung und
- höhere Unterhaltung und sonstige betriebliche Aufwände.

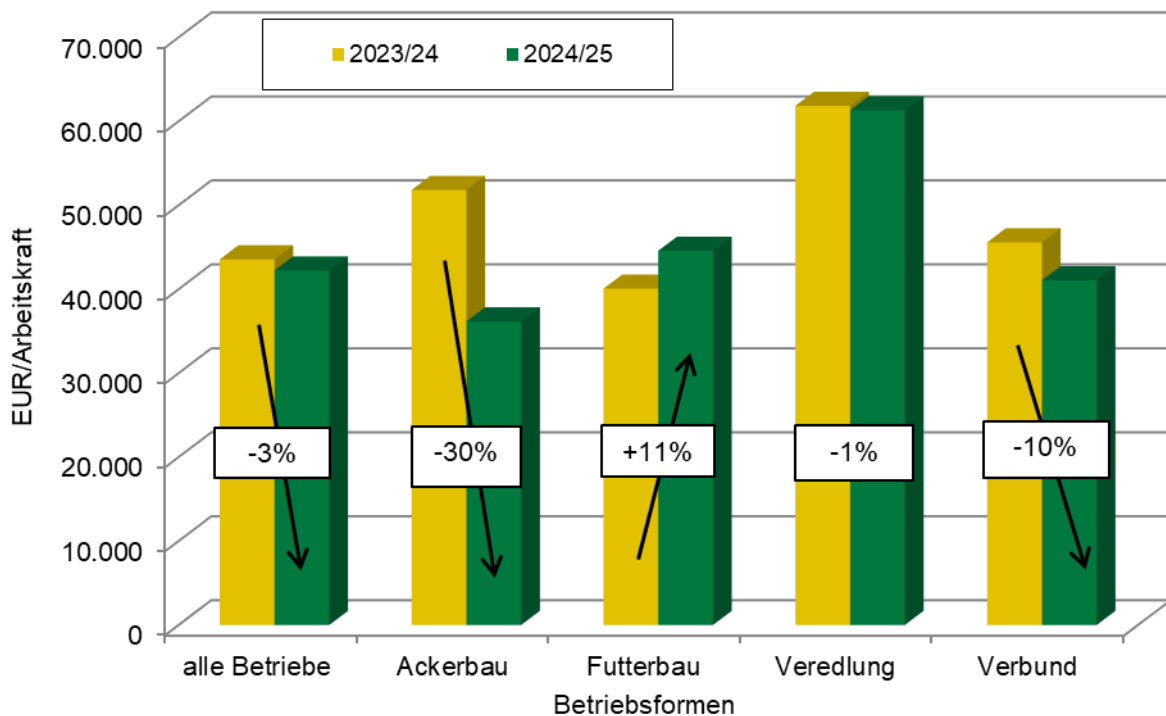

Quelle: Buchführungsergebnisse der Landwirtschaft im Freistaat Sachsen; Prognoserechnung LfULG; Einschätzungen im Rahmen der Mehrländerzusammenarbeit

Abbildung 5: Prognose des „Ordentlichen Ergebnisses zzgl. Personalaufwand“ in der sächsischen Landwirtschaft auf der Grundlage der Ergebnisse in 2023/24 (alle Betriebe und nach Betriebsformen – unabhängig von der Rechtsform)

Erläuterungen

3 Methodische Hinweise

3.1 Auswertungsmethodik und Kennzahlenermittlung

Die betriebswirtschaftlichen Buchführungsabschlüsse (BMEL-Jahresabschlüsse) der Test- und Auf-lagenbetriebe bilden die Grundlage für die Darstellung der Buchführungsergebnisse der sächsi-schen Landwirtschaftsbetriebe.

Auf Folgendes ist bei der Auswertungsmethodik und Kennzahlenbildung hinzuweisen:

■ Vorräte

Die Bilanzposition Vorräte beinhaltet auch das Feldinventar.

■ Feldinventar

Für die Bilanzierung des Feldinventars besteht ein Wahlrecht. Bei den Betrieben, die das Feldinven-tar nicht bilanziert haben, wurde zum Zwecke einer einheitlichen Auswertung das Feldinventar mit Durchschnittssätzen nachbilanziert. Die gleiche Vorgehensweise wird auch im Freistaat Thüringen angewendet. Die anderen Bundesländer und das BMEL nehmen keine Nachbilanzierung vor. Dies sollte bei Vergleichen zwischen einzelnen Länderauswertungen beachtet werden, da dadurch Un-terschiede beim Eigenkapital sowie bei daraus abgeleiteten Kennzahlen auftreten.

■ Zulagen und Zuschüsse

Die Zulagen und Zuschüsse werden gesondert ausgewiesen.

■ Bestandsveränderungen, Privatanteile und Naturalentnahmen

Die Bestandsveränderungen, sowie zum Teil Privatanteile und Naturalentnahmen, werden meist nicht in den Einzelpositionen saldiert, so dass dort weitestgehend nur noch die Erträge aus den Markterlösen dargestellt werden. Die Bestandsveränderungen sind als Summe separat aufgeführt.

■ Betriebsversicherungen

Die Betriebsversicherungen beinhalten auch die Hagel-, Fahrzeug- und Tierversicherungen sowie die betriebliche Unfallversicherung.

■ Juristische Personen

Für die Juristischen Personen gibt es spezielle Kennzahlen, wie Anteile an verbundenen Unterneh-men, Sonderverlustkonto, Geschäftsguthaben, bilanziell entlastetes Eigenkapital usw.

■ Handelsrechtliche Gliederung

Die Gliederung der Bilanz- sowie der GuV-Kennzahlen erfolgt nach der handelsrechtlichen Gliederung.

■ Eigenkapitalrentabilität

Bei der Berechnung der Eigenkapitalrentabilität wird im Zähler der Pachtansatz für die Eigentumsfläche und im Nenner der Wert der Eigentumsfläche ausgeklammert, da für den Boden eine separate Verzinsung berechnet werden sollte.

Bei den Natürlichen Personen wird eine Umrechnung von Bruttoverbuchern auf Nettoverbucher vorgenommen. Das heißt, dass alle Kennzahlen ohne Umsatzsteuer errechnet wurden. Auch die in dieser Broschüre dargestellten Vorjahreswerte wurden generell ohne Umsatzsteuer ermittelt.

3.2 Gruppierung

Die Schichtung der Gruppen erfolgte nach:

- Rechtsformen
- Wirtschaftlicher Betriebsgröße
- Betriebsformen (Ackerbau, Futterbau, Verbund etc.)
- Betriebstypen (zum Beispiel spezialisierter Getreidebaubetrieb)
- Landwirtschaftlich genutzter Fläche (LF-Gruppen)
- Bestandsgröße an Milchkühen
- Erfolg (oberstes und unterstes Viertel nach Benchmarkingpunkten)
- methodische Erläuterungen dazu unter: [Agrobench Sachsen](#)
- Wirtschaftsgebieten

Bei der Analyse der Juristischen Personen ist Folgendes zu beachten:

- Die GmbH & Co. KG werden grundsätzlich mit zu den Juristischen Personen gezählt, da deren Strukturen den von GmbH und eG sehr ähneln.
- Der Jahresüberschuss der Juristischen Personen ist mit dem Gewinn der Natürlichen Personen nicht vergleichbar, da bei den Juristischen Personen alle betrieblichen Arbeitskräfte bereits über den Lohnaufwand entlohnt sind, die Entlohnung der Familienarbeitskräfte der Natürlichen Personen demgegenüber aus dem Gewinn noch erfolgt. Ein besserer Vergleichsmaßstab zwischen verschiedenen Rechtsformen sind die Kennzahlen „Gewinn plus Personalaufwand je Arbeitskraft“ bzw. „Ordentliches Ergebnis zzgl. Personalaufwand je Arbeitskraft“.

3.3 Struktur der analysierten Betriebe

In der vorliegenden Broschüre wurden die Abschlüsse von 318 Betrieben der Landwirtschaft (darunter 125 Einzelunternehmen im Haupterwerb, 40 Personengesellschaften und 148 Juristischen Personen) sowie von 7 Betrieben des Gartenbaus ausgewertet. Unter den 318 Betrieben sind 296 in das Testbetriebsnetz des Bundesministeriums für Ernährung und Landwirtschaft eingeflossen.

Bezogen auf die Anzahl der Landwirtschaftsbetriebe, die im Jahr 2023 einen Antrag auf Agrarförderung gestellt haben, sind somit insgesamt 9 % der Einzelunternehmen im Haupterwerb, 8 % der Personengesellschaften und 22 % der Juristischen Personen Sachsens analysiert worden.

Bei den Juristischen Personen ist zu berücksichtigen, dass auf Grund der Wahlmöglichkeit des Bilanzzeitraumes 30 % der Jahresabschlüsse auf dem Wirtschaftsjahr 2023/2024 und 70 % auf dem Kalenderjahr 2023 beruhen.

Die ausgewerteten Test- und Auflagenbetriebe spiegeln auch weitestgehend die Flächenanteile der drei Wirtschaftsgebiete Sachsens wider.

Für alle analysierten Betriebe gilt, dass offensichtlich eine positive Auslese vorliegt, da viele Betriebe mit niedrigem Einkommen gar nicht in der Lage waren, einen BMEL-Jahresabschluss zu erstellen. Das bedeutet, die Gruppenschneidungen spiegeln ein relativ hohes Niveau der Landwirtschaft wider, das über dem eigentlichen Landesdurchschnitt liegt.

3.4 Erläuterung der EU-Betriebssystematik

Zur Klassifizierung der Betriebe wird die Betriebssystematik der EU angewendet. Dabei werden die Betriebe über den Standardoutput einer bestimmten Betriebsform und einem Betriebstyp zugeordnet. Die Inhalte dieser Kategorien sind auf den Seiten 22 und 23 dargestellt. Überschreitet der Anteil des Standardoutputs einzelner Produktionsverfahren (z.B. Milchproduktion) am Standardoutput des Betriebes insgesamt einen bestimmten Schwellenwert, so wird der betreffende Betrieb

der entsprechenden Gruppe spezialisierter Betriebe (z. B. spezialisierter Milchviehbetriebe) zugeordnet. Der Schwellenwert liegt in den meisten Fällen bei 2/3.

Die Methode der EU-Betriebssystematik wurde mit dem Wirtschaftsjahr 2010/11 geändert. Während bis dahin der Standarddeckungsbeitrag verwendet wurde, wird nun der Standardoutput verwendet. Der Standardoutput (SO) beschreibt die Marktleistung des Betriebes. Die Kalkulation der pflanzen- und tierartenspezifischen SO obliegt dem Kuratorium für Technik und Bauwesen in der Landwirtschaft (KTBL). Die Ermittlung der SO-Werte durch KTBL erfolgt durch die Multiplikation der erzeugten Menge mit dem zugehörigen Ab-Hof-Preis, wobei die Mehrwertsteuer, produktspezifische Steuern und Direktzahlungen nicht berücksichtigt werden. Für den Einzelbetrieb werden die einzelnen SO-Werte mit der Flächeneinheit einer Pflanzenart bzw. der Stückzahl Vieh einer Tierart (bei Geflügel je 100 Stück) multipliziert und zum Gesamtstandardoutput des Betriebes summiert. Die Gruppenbezeichnungen wurden beibehalten.

Die wirtschaftliche Betriebsgröße wird über Euro dargestellt. Diese Kennzahl wird gleichzeitig für die sozio-ökonomische Gliederung (Haupt- und Nebenerwerb) der Betriebe verwendet. Ein Haupterwerbsbetrieb ist dabei mindestens 50.000 EURO Standardoutput groß oder weist mindestens 1 Arbeitskraft aus.

Tabelle 2: EU-Betriebssystematik (Teil 1)

Betriebsform	Betriebstyp		Einzelausrichtung		
	Bezeichnung	Kurzform	EU-Code	Bezeichnung	Anteil Produktionszweige am Standardoutput des Betriebes insgesamt
1 Ackerbau	Getreidebau	A-GETR	151	Spezialisierte Getreide-, Ölsaaten und Eiweißpflanzenanbaubetriebe	Getreide, Ölsaaten, Eiweißpflanzen > 2/3
	Hackfrüchte	A-HACK	161	Spezialisierte Hackfruchtbetriebe	Hackfrüchte > 2/3
			162	Getreide- und Hackfruchtverbundbetriebe	Getreide, Ölsaaten, Eiweißpflanzen > 1/3 Hackfrüchte > 1/3
	Ackerbau Gemischt	A-SO	163	Spezialisierte Feldgemüsebetriebe	Gemüse, Erdbeeren im Feldanbau > 2/3
			164	Spezialisierte Tabakbetriebe	Tabak > 2/3
			166	Ackerbaugemischtbetriebe	Ackerbau > 2/3 Betriebe ohne besonderen Schwerpunkt
2 Gartenbau	Gemüsebau	G-GEM	221	Spezialisierte Freiland-Gemüse-Gartenbaubetriebe	Gemüse / Erdbeeren im Freiland > 2/3
			211	Spezialisierte Unterglas-Gemüse-Gartenbaubetriebe	Gemüse / Erdbeeren unter Glas > 2/3
	Blumen-Zierpflanzenbau	G-ZIER	222	Spezialisierte Freiland-Blumen- und Zierpflanzenbetriebe	Blumen / Zierpflanzen im Freiland > 2/3
			212	Spezialisierte Unterglas-Blumen- und Zierpflanzenbetriebe	Blumen / Zierpflanzen unter Glas > 2/3
	Sonstiger Gartenbau	G-SO	223	Allgemeine Freilandgartenbaubetriebe	Gemüse / Erdbeeren als Gartenbaukultur und Blumen / Zierpflanzen im Freiland > 2/3
			213	Allgemeine Unterglas-Gartenbaubetriebe	Gemüse / Erdbeeren als Gartenbaukultur und Blumen / Zierpflanzen unter Glas > 2/3
			231	Spezialisierte Pilzzuchtbetriebe	Pilze > 2/3
			233	Gartenbaugemischtbetriebe	Gartenbau > 2/3 Betriebe ohne besonderen Schwerpunkt
	Baumschule	G-BS	232	Reb- und Baumschulen	Reb- und Baumschulen > 2/3
	3 Dauerkulturen	Weinbau	D-WB	351	Spezialisierte Rebanlagenbetriebe
Obstbau		D-OB	361	Spezialisierte Obstbetriebe	Obst- und Beerenobstanlagen > 2/3
Gemischt		D-SO	380	Dauerkulturgemischtbetriebe	Reb- und Obstanlagen (außer Reb- und Baumschulen) > 2/3 Betriebe ohne besonderen Schwerpunkt
4 Futterbau (ohne Schäfer)	Milchvieh	F-MI	450	Spezialisierte Milchbetriebe	Milchkühe > 3/4
	Sonstiger Futterbau	F-SO	460	Spezialisierte Rinderaufzuchtbetriebe	Alle Rinder > 2/3, Milchkühe < 1/10 und sonstige Kühe > 1/3
			470	Rindviehbetriebe-Milcherzeugung mit Aufzucht und Mast	Alle Rinder > 2/3, Milchkühe < 1/4, außer den Milchviehbetrieben
			482	Schaf- und Rindviehverbundbetriebe	Alle Rinder > 1/3, Schafe > 1/3
			483	Spezialisierte Ziegenbetriebe	Ziegen > 1/3
			484	Verschiedene Weideviehbetriebe	Grünland und Weidevieh > 2/3, Rinder < 2/3 Betriebe ohne besonderen Schwerpunkt
4.1 Schafe	Spezialisierte Schafbetriebe	F-SCHA	481	Spezialisierte Schafbetriebe	Schafe > 2/3

Tabelle 3: EU-Betriebssystematik (Teil 2)

Betriebsform	Betriebstyp		Einzelausrichtung		
	Bezeichnung	Kurzform	EU-Code	Bezeichnung	Anteil Produktionszweige am Standardoutput des Betriebes insgesamt
5 Veredlung	Schweine	V-SW	511	Spezialisierte Schweineaufzuchtbetriebe	Zuchtsauen > 2/3
			512	Spezialisierte Schweinemastbetriebe	Andere Schweine > 2/3
			513	Schweineaufzucht und Mastverbund-betriebe	Schweine > 2/3 Betrieb ohne besonderen Schwerpunkt
	Sonstige Veredlung	V-SO	521	Spezialisierte Legehennenbetriebe	Legehennen > 2/3
			522	Spezialisierte Geflügelmastbetriebe	Masthähnchen und -hähnchen und sonstiges Geflügel > 2/3
			523	Legehennen- und Geflügelmastverbundbetriebe	Geflügel > 2/3 Betrieb ohne besonderen Schwerpunkt
			530	Veredlungsbetriebe mit verschiedenen Verbunderzeugnissen	Veredlung, d.h. Schweine und Geflügel und Mutterkaninchen > 2/3 Betrieb ohne besonderen Schwerpunkt
	6 Verbund	Pflanzenbau Verbund	VB-PFL	611	Kombinierte Gartenbau-Dauerkultur-verbundbetriebe
612				Acker- und Gartenbauverbundbetriebe	Ackerbau > 1/3 und Gartenbau > 1/3
613				Acker- und Rebanlagenverbundbetriebe	Ackerbau > 1/3 und Rebanlagen > 1/3
614				Ackerbau- und Dauerkulturverbund-betriebe	Ackerbau > 1/3 und Dauerkulturen > 1/3 und Rebanlagen > 1/3
615				Pflanzenbauverbundbetriebe mit Betonung Ackerbau	Ackerbau > 1/3, keine sonstige Produktionsrichtung > 1/3
616				Pflanzenbauverbundbetriebe mit Betonung Gartenbau / Dauerkulturen	1/3 < Gartenbau oder Dauerkulturen < 2/3, keine sonstige Produktionsrichtung > 1/3
Milchvieh Verbund		VB-MI	731	Viehhaltungsverbundbetriebe Teilausrichtung Milchherzeugung	Grünland und Weidevieh < 2/3, Rinder für die Milchherzeugung > 1/3, Milchkühe > 2/3 der Rinder für die Milchherzeugung, keine sonstige Produktionsrichtung > 1/3
			831	Ackerbau-Milchviehverbundbetriebe	Ackerbau > 1/3, Rinder für die Milchherzeugung > 1/3, Milchkühe > 2/3 der Rinder für die Milchherzeugung, Rinder für Milchherzeugung < Ackerbau
			832	Milchvieh-Ackerbauverbundbetriebe	Rinder für die Milchherzeugung > 1/3, Ackerbau > 1/3, Milchkühe > 2/3 der Rinder für die Milchherzeugung, Rinder für Milchherzeugung > Ackerbau
Veredlungs-Verbund		VB-V	742	Viehhaltungsverbundbetriebe Veredlung und Weidevieh	Entweder Grünland und Weidevieh > 1/3, Veredlung > 1/3, Rinder für die Milchherzeugung < 1/3 oder Rinder für die Milchherzeugung > 1/3, Veredlung > 1/3, Milchkühe < 2/3 der Rinder für Milchherzeugung
			841	Viehhaltungsverbundbetriebe Veredlung und Ackerbau	Ackerbau > 1/3, Veredlung > 1/3
Sonstiger Verbund		VB-SO	732	Viehhaltungsverbundbetriebe Teilausrichtung Weidevieh, andere als Milchvieh	Grünland und Milchvieh > 1/3, aber < 2/3, Rinder für die Milchherzeugung < 1/3, keine sonstige Tätigkeit > 1/3
			741	Viehhaltungsverbundbetriebe Veredlung und Milchvieh	Rinderhaltung für die Milchherzeugung > 1/3, Veredlung > 1/3, Milchkühe > 2/3 der Rinder für Milchherzeugung
			833	Verbundbetriebe Ackerbau mit Weidevieh (andere als Milchvieh)	Ackerbau > 1/3, Grünland und Weidevieh > 1/3, Rinder für die Milchherzeugung < 1/3, Milchkühe < 2/3 der Rinder für Milchherzeugung, Ackerbau > Weidevieh
			834	Verbundbetriebe Weidevieh (andere als Milchvieh) mit Ackerbau	Grünland und Weidevieh > 1/3, Rinder für die Milchherzeugung < 1/3, Milchkühe < 2/3 der Rinder für Milchherzeugung, Grünland und Weidevieh > Ackerbau
			842	Dauerkulturen-Weideviehverbundbetriebe	Dauerkulturen > 1/3, Grünland und Weidevieh > 1/3
			844	Pflanzenbau-Viehhaltungsgemischtbetriebe	Alle Betriebe, die keiner anderen Betriebsgruppe zugeordnet wurden, aber klassifizierbar sind

4 Erfolgsgrößen der Unternehmensrentabilität

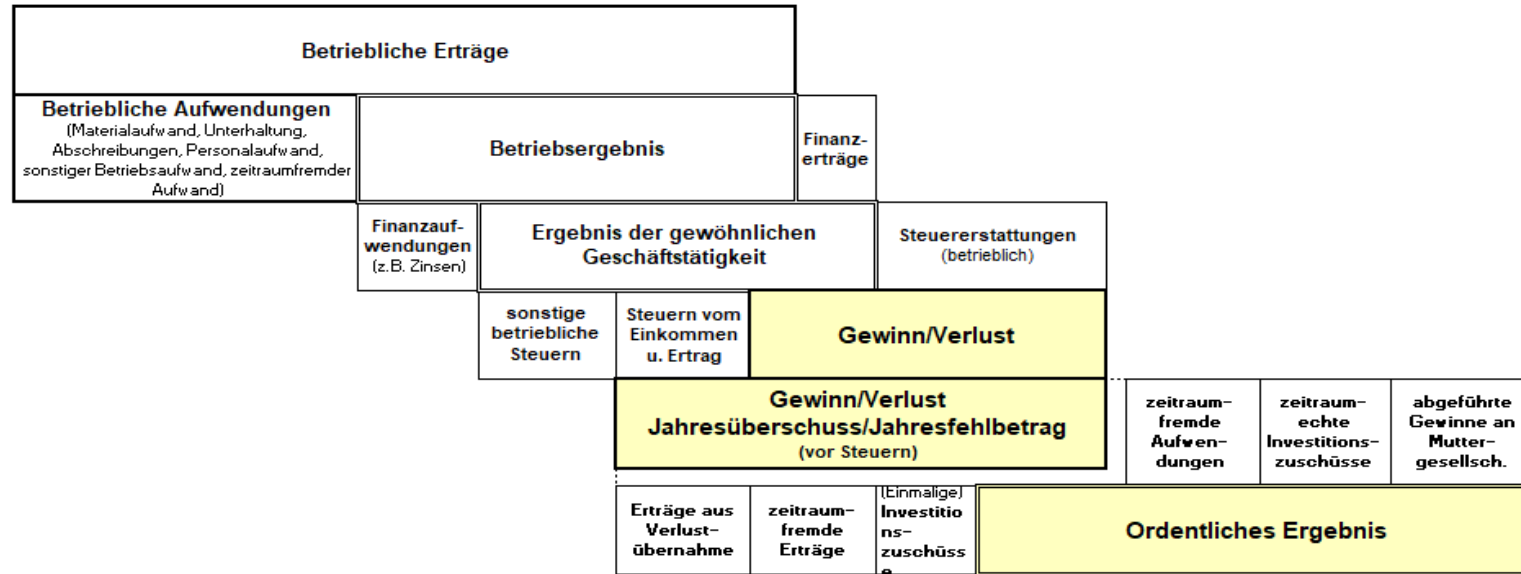

Gewinn		
Lohnansatz (für nichtentlohnte AK)	Zinsertrag gesamtes Eigenkapital	
Zinsansatz¹⁾ und Pachtansatz²⁾	Arbeitertrag nichtentlohnte Arbeitskräfte	
Zinsansatz¹⁾ und Pachtansatz²⁾	Lohnansatz (für nichtentlohnte AK)	Unternehmergewinn

$$\frac{\text{Ordentliches Ergebnis} - \text{Lohnansatz (für nichtentl. AK)} - \text{Pachtansatz}^{2)}}{\text{Eigenkapital (nach Abzug des Bodens)}} = \text{Eigenkapital- rentabilität (o. Boden)}$$

$$\frac{\text{Ordentliches Ergebnis} + \text{Zinsaufwand} - \text{Lohnansatz (für nichtentl. AK)}}{\text{Bilanzvermögen}} = \text{Gesamtkapital- rentabilität}$$

1) Zinsansatz für durchschnittlich gebundenes Eigenkapital ohne Boden

2) Pachtansatz für Eigentumsflächen

5 Wirtschaftsgebiete Karte Sachsen

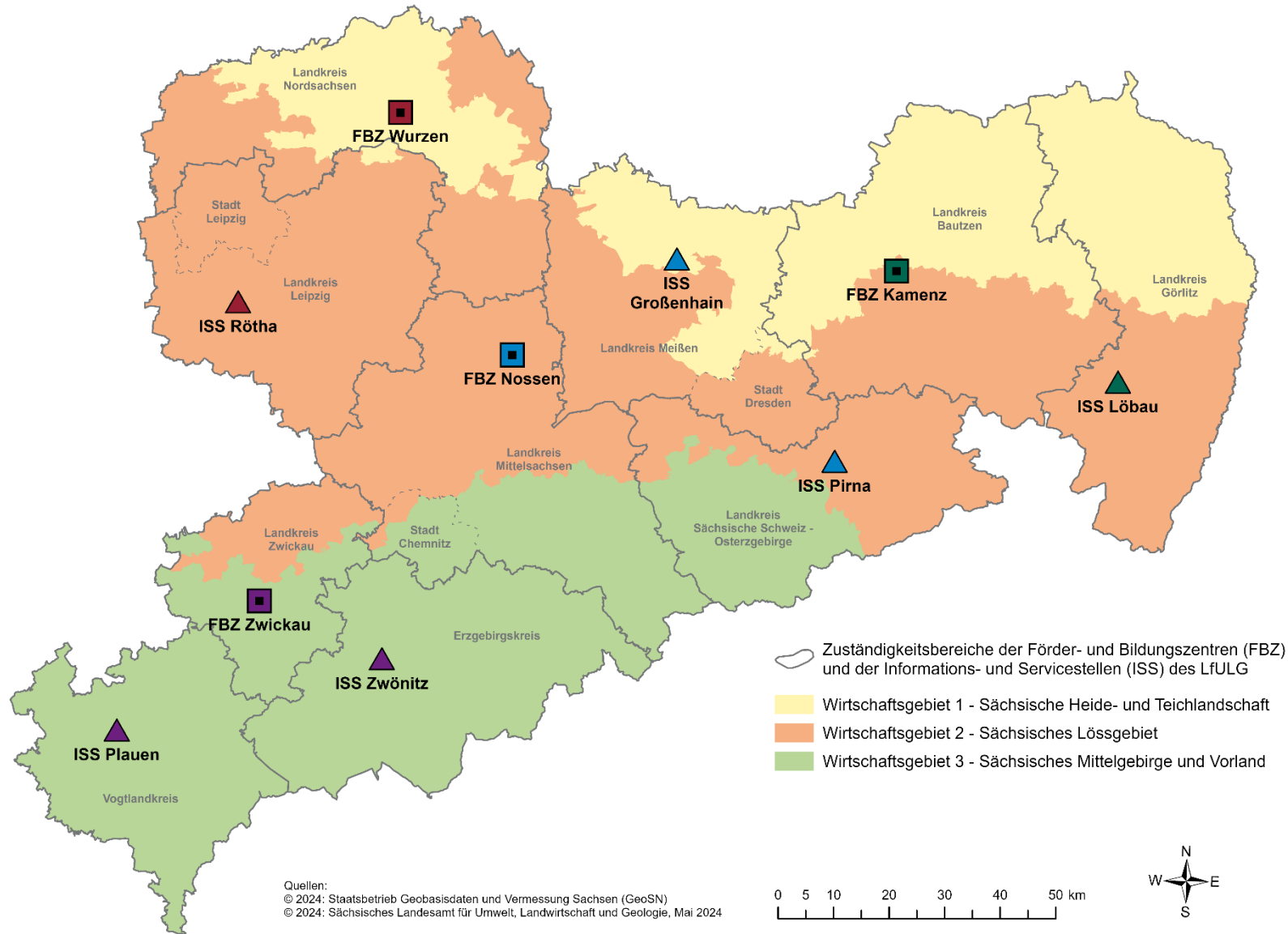

6 Begriffsdefinitionen

Tabelle 4: Kennzahl und Beschreibung für Landwirtschaft und Gartenbau

Kennzahl	Beschreibung
0111 bis 0880	Die Kennzahlen für die Auswertung der Gartenbaubetriebe sind analog der Landwirtschaft aufgebaut. Die meisten Kennzahlen beziehen sich jedoch auf die Grundfläche Gartenbau (GG; Kennzahl 1010), so dass eine andere Nummerierung vorgenommen wurde.
1006	Wirtschaftliche Betriebsgröße in €/ha LF Die Berechnung der wirtschaftlichen Betriebsgröße erfolgt über die Ermittlung des Standard-outputs des Betriebes insgesamt geteilt durch die landwirtschaftliche Nutzfläche (LF) des Betriebes. Der Standardoutput (SO) beschreibt die Marktleistung des Betriebes. Die Kalkulation der pflanzen- und tierartenspezifischen SO obliegt dem Kuratorium für Technik und Bauwesen in der Landwirtschaft (KTBL). Die Ermittlung der SO-Werte durch KTBL erfolgt durch die Multiplikation der erzeugten Menge mit dem zugehörigen Ab-Hof-Preis, wobei die Mehrwertsteuer, produktspezifische Steuern und Direktzahlungen nicht berücksichtigt werden. Für den Einzel-betrieb werden die einzelnen SO-Werte mit der Flächeneinheit einer Pflanzenart bzw. der Stückzahl Vieh einer Tierart (bei Geflügel je 100 Stück) multipliziert und zum Gesamtstandard-output des Betriebes summiert
1010	Grundfläche Gartenbau (GG) in ha GG/Betrieb Summe aus bewirtschafteter Obstfläche, Baumschulfläche, sonstiger Freilandfläche sowie unbeheizbarer und beheizbarer Gewächshausfläche am Ende des Wirtschaftsjahres.
1030	Landwirtschaftlich genutzte Fläche (LF) in ha/Betrieb Summe aus landwirtschaftlicher Ackerfläche, Dauergrünland, landwirtschaftlicher Dauerkulturfläche, Grundfläche Gartengewächse, weinbaulich genutzter Fläche sowie sonstiger landwirtschaftlicher Fläche am Ende des Wirtschaftsjahres.
1033	dar. zugepachtete LF (Netto) in ha/Betrieb Entgeltlich und unentgeltlich zugepachtete Fläche abzüglich der entgeltlich und unentgeltlich verpachteten landwirtschaftlich genutzten Fläche am Ende des Wirtschaftsjahres.
1056	Ertragsmesszahl in EMZ/a Durchschnittliche Bodenwertzahl der bewirtschafteten LF, angegeben in Ertragsmesszahl (EMZ) je Ar (a).

Kennzahl	Beschreibung
1110	<p>Arbeitskräfte insgesamt in AK/Betrieb</p> <p>Ständige und nichtständige im Betrieb eingesetzte Fremd-Arbeitskräfte sowie nichtentlohnte und auch entlohnte Familien-Arbeitskräfte. Die Umrechnung auf die Arbeitskraft-Einheit (AK) erfolgte früher aufgrund der jährlich geleisteten Arbeitstage bzw. Arbeitsstunden. Dabei wurden maximal 280 Arbeitstage oder 2380 Arbeitsstunden für 1 AK unterstellt. Im novellierten BMEL-Abschluss entspricht 1 AK einer vollbeschäftigten Person zwischen 18 bis 65 Jahre alt, ohne Minderung der Erwerbsfähigkeit.</p> <p>Gewertet werden grundsätzlich nur die für den Betrieb geleisteten Arbeitsstunden. Tätigkeiten im Haushalt sind vorher abzuziehen. Zusätzlich müssen Alter und Erwerbsfähigkeit berücksichtigt werden. Personen unter 18 Jahren gelten allgemein als 0,7 AK und über 65 Jahre als 0,3 AK.</p> <p>Bei nur teilweiser Erwerbsfähigkeit sind entsprechende prozentuale Abzüge vorzunehmen.</p>
1113	<p>dar. Familienarbeitskräfte in FAK/Betrieb</p> <p>Nichtentlohnte und entlohnte Familienarbeitskräfte je Betrieb.</p>
1114	<p>AK-Besatz in AK/100 ha LF</p> <p>Arbeitskräftebesatz: Anzahl der Arbeitskräfte insgesamt bezogen auf 100 ha LF.</p>
1120	<p>Nicht entlohnte Arbeitskräfte in nAK/Betrieb</p> <p>Nichtentlohnte ständige und nichtständige Familienarbeitskräfte.</p>
1130	<p>Lohnansatz für nichtentlohnte Arbeitskräfte in €/Betrieb</p> <p>Der Lohnansatz ist der kalkulatorische Lohn der nichtentlohten Arbeitskraft (landwirtschaftlicher Unternehmer und nicht entlohnte Familien-Arbeitskräfte). Ab dem Abrechnungszeitraum 2013/14 sind für Deutschland eine einheitliche Grundentlohnung des Betriebsleiters und eine neue Methode zur Berechnung des Betriebsleiterzuschlages maßgeblich.</p> <p>Die <u>Berechnung des Betriebsleiterzuschlages</u> erfolgt auf der Grundlage der nachfolgenden vier Kennziffern:</p> <ol style="list-style-type: none"> 1. Die landwirtschaftlich genutzte Fläche trägt mit einem Koeffizienten von 3,17 € je ha zur Erhöhung des BLZ bei. 2. Je Tausend Euro Bilanzvermögen steigt der BLZ um 0,93 Euro. 3. Je Tausend Euro Umsatzerlöse steigt der BLZ um 2,21 Euro. 4. Mit jeder im Betrieb beschäftigten Arbeitskraft verringert sich der BLZ um 227,00 Euro. <p>Grundlage des neuen Algorithmus für den Betriebsleiterzuschlag ist der Zusammenhang zwischen der Ist-Entlohnung der Betriebsleiter von Landwirtschaftsbetrieben Juristischer Personen und den aufgeführten betrieblichen Kenngrößen. Dieser ist mit Hilfe mathematisch/statistischer Methoden unter Nutzung der Buchführungsdaten aus 5 Abrechnungszeiträumen ermittelt worden.</p>

Kennzahl Beschreibung

Berechnung:

Lohnansatz Betriebsleiter = Grundlohn	40.924 € * AK Betriebsleiter
Betriebsleiterzuschlag (BLZ)	+3,17 € * ha LF
	+0,93 € * Tsd. € Bilanzvermögen
	+2,21 € * Tsd. € Umsatzerlöse
	-227,00 € * Arbeitskräfte
Nichtentlohnte Vollarbeitskraft	32.017 €/AK

Der Lohnansatz für den Bereich Gartenbau wird nach der bisherigen Methode ermittelt. Der kalkulatorische Lohn der nichtentlohten Arbeitskraft (in erster Linie der Familien-Arbeitskraft) wird in Anlehnung an die für fremde Arbeitskräfte im Gartenbau gezahlten Löhne einschließlich Arbeitgeberanteil zur Sozialversicherung auf der Basis der vom Bundesministerium für Ernährung und Landwirtschaft (BMEL) herausgegebenen Richtsätze jährlich neu berechnet. Für den Betriebsleiter wird ein Zuschlag für die leitende Tätigkeit vorgenommen. Für das Kalenderjahr 2023 bzw. das Wirtschaftsjahr 2023/2024 werden folgende Werte für Deutschland angesetzt:

Gartenbau:

Grundlohn Betriebsleiter	52.730 €/AK
Betriebsleiterzuschlag	130 €/5.000 € Umsatz
Nichtentlohnte Vollarbeitskraft	38.772 €/AK

Findet eine Entlohnung (auch teilweise) statt, dann vermindert sich der Lohnansatz um den ausgezahlten Betrag.

1150 Ackerfläche in % der LF

Anteil der landwirtschaftlichen Ackerfläche an der gesamten landwirtschaftlich genutzten Fläche (LF) zum Ende des Wirtschaftsjahres.

1151 Ackerfläche (Anfang des Jahres) in ha AF/Betrieb

Umfang der landwirtschaftlichen Ackerfläche zu Beginn des Wirtschaftsjahres.

1160 Dauergrünland in % der LF

Anteil Dauergrünlandfläche an der gesamten landwirtschaftlich genutzten Fläche (LF).

1210 Ackerflächenverhältnis in v. H. der AF

bis 1284 Prozentualer Anteil der Anbaufläche der wichtigsten Feldfrüchte an der gesamten Ackerfläche (AF).

1300 Viehbesatz in VE/100 ha LF

bis 1352 Errechnet für Vieh insgesamt sowie für die wichtigsten Tierarten und Tiergruppen als durchschnittlicher Jahresbestand wobei die Tiere auf Vieheinheiten und die Bezugsgröße 100 ha LF umgerechnet sind. Für die Berechnung der Vieheinheiten wurde folgender Schlüssel in Anlehnung an den Schlüssel des Bewertungsgesetzes vom 1. Februar 1991 BGBl. I S. 231 verwendet.

Kennzahl	Beschreibung	
	Tierart 1 Tier =	Vieheinheit (VE)
	Pferde	
	Pferde unter 3 Jahren	0,70
	Pferde 3 Jahre und älter	1,10
	Rindvieh	
	Kälber und Jungvieh unter 1 Jahr	0,30
	Jungvieh 1 bis 2 Jahre	0,70
	Zuchtbullen	1,20
	Zugochsen	1,20
	Kühe, Färsen, Masttiere über 2 Jahre	1,00
	Schafe	
	Schafe unter 1 Jahr	0,05
	Schafe 1 Jahr und älter	0,10
	Ziegen	0,08
	Schweine	
	Ferkel	0,12
	Läufer, Mastschweine, Jungsauen	0,30
	Zuchtschweine	0,33
	Geflügel	
	Legehennen	0,02
	Küken und Junghennen	0,004
	Jungmasthühner	0,01
	Mastenten,-puten,-gänse	0,015
	Zuchtenten,-puten,-gänse und sonstiges Geflügel	0,04
	Damtiere	
	Damkälber unter 1 Jahr	0,10
	Damtiere 1 bis 2 Jahre	0,20
	Damtiere über 2 Jahre	0,30
1391	Rauhfuttermittelverzehr in GV/Betrieb	
	Errechnet für die Tierarten Pferde, Rinder, Schafe, Damtiere und Ziegen unter Verwendung des Vieheinheitenschlüssels und bezogen auf den Betrieb insgesamt.	
1411	Getreide (ohne Körnermais) in dt/ha	
	∅ Getreideertrag in dt/ha Anbaufläche (Weizen, Dinkel, Hartweizen, Roggen, Wintergerste, Sommergerste, Hafer, Sommer- und Wintermenggetreide, Triticale und sonstiges Getreide).	
1420	dar. Weizen in dt/ha	
	∅ Weizenertrag in dt/ha Anbaufläche (Winter- und Sommerweizen, Dinkel und Hartweizen).	
1426	dar. Wintergerste in dt/ha	
	∅ Wintergersteertrag in dt/ha Anbaufläche.	

Kennzahl	Beschreibung
1427	dar. Sommergerste in dt/ha Ø Sommergersteertrag in dt/ha Anbaufläche.
1433	dar. Roggen in dt/ha Ø Roggenertrag in dt/ha Anbaufläche.
1434	dar. Triticale in dt/ha Ø Triticaleertrag in dt/ha Anbaufläche.
1465	Raps in dt/ha Ø Rapsenertrag (Winterraps, Sommerraps, Rübsen) in dt/ha Anbaufläche.
1472	Kartoffeln in dt/ha Ø Kartoffelertrag in dt/ha Anbaufläche.
1473	Zuckerrüben in dt/ha Ø Zuckerrübenenertrag in dt/ha Anbaufläche.
1511	Getreideerlös insgesamt (netto; ohne Körnermais) in €/dt Ø Erzeugerpreis für Getreide insgesamt in €/dt (Winter- und Sommerweizen, Hartweizen, Roggen, Winter- und Sommergerste, Hafer, Winter- und Sommermengengetreide, Triticale und sonstiges Getreide).
1520	Weizenerlös (netto) in €/dt Erzeugerpreis für Weizen (Winter- und Sommerweizen, Dinkel und Hartweizen) in €/dt.
1526	Wintergersteerlös (netto) in €/dt Erzeugerpreis für Wintergerste in €/dt.
1527	Sommergersteerlös (netto) in €/dt Erzeugerpreis für Sommergerste in €/dt.
1533	Roggenerlös (netto) in €/dt Erzeugerpreis für Roggen in €/dt.
1534	Triticaleerlös (netto) in €/dt Erzeugerpreis für Triticale in €/dt.
1565	Rapslerlös (netto) in €/dt Erzeugerpreis für Raps in €/dt (Winterraps, Sommerraps, Rübsen).
1572	Kartoffelerlös (netto) in €/dt Erzeugerpreis für Kartoffeln in €/dt
1573	Zuckerrübenerlös (netto) in €/dt Erzeugerpreis für Zuckerrüben in €/dt

Kennzahl	Beschreibung
1612	Lebend geborene Ferkel/Sau Insgesamt lebend geborene Ferkel in Beziehung gesetzt zu dem durchschnittlichen Zuchtsauenbestand.
1631	Milchleistung (bei 4 % Fett) in kg/Kuh Ermolkene Milch, bezogen auf den Durchschnittsbestand an Milchkühen (umgerechnet auf einen Fettgehalt von 4 %).
1632	Milchleistung (natürlicher Fettgehalt) in kg/Kuh Ermolkene Milch bezogen auf den Durchschnittsbestand an Milchkühen (bezogen auf den natürlichen Fettgehalt).
1731	Milcherlös (netto bei 4 % Fett) in €/dt Erzeugerpreis ohne Umsatzsteuer für Kuhmilch in €/dt (umgerechnet auf einen Fettgehalt von 4 %).
1732	Milcherlös (netto natürlicher Fettgehalt) in €/dt Erzeugerpreis ohne Umsatzsteuer für Kuhmilch in €/dt (bezogen auf den natürlichen Fettgehalt).
2000	Summe Aktiva (Bilanzvermögen) in €/Betrieb bzw. in €/ha LF Enthält das Anlage-, Vieh- und Umlaufvermögen, eine evtl. vorgenommene Rechnungsabgrenzung (z.B. Vorauszahlungen) sowie das Sonderverlustkonto.
2100	Sachanlagen gesamt in €/ha LF Grundstücke, Bauten, technische Anlagen und Maschinen, andere Anlagen, Betriebs- und Geschäftsausstattung, stehendes Holz, Dauerkulturen, geleistete Anzahlungen und Anlagen im Bau.
2111	dar. Boden in €/ha LF Werte aller katastermäßig erfassten Flurstücke im Eigentum des Unternehmens. Bewertung (s. Heft 88, HLBS): Vor dem 01.07.1970 angeschaffter Grund und Boden (§ 55 Abs. 1 EStG) ist entsprechend der steuerlichen Werte zu bewerten (z.B. EMZ/ha x 8). Nach dem 01.07.1970 angeschaffter Grund und Boden (sonstiger Boden) wird mit den tatsächlichen Anschaffungskosten inklusive Neben- sowie Erschließungskosten angesetzt.

Kennzahl	Beschreibung
2115	<p>dar. Gebäude, bauliche Anlagen in €/ha LF</p> <p>Gesamtwert der Wohngebäude, der Wirtschaftsgebäude, baulichen Anlagen, Biogasanlagen und Gewächshäuser (Gebäude).</p> <p>Bewertung:</p> <p>Vor dem 1.7.90 hergestellte Gebäude sind mit den Werten der EURO-Eröffnungsbilanz angesetzt, vermehrt um die Zugänge aus nachträglichen Herstellungskosten, vermindert um die Abschreibungen bis zum Zeitpunkt der Bilanzerstellung. Nach dem 1.7.90 hergestellte Gebäude sind mit Anschaffungs- bzw. Herstellungskosten, vermindert um die steuerlich zulässigen Abschreibungen anzusetzen.</p>
2120	<p>dar. technische Anlagen und Maschinen in €/ha LF</p> <p>Unmittelbar der Produktion dienendes Vermögen, soweit dieses keine Grundstücke und Bauten sind.</p>
2130	<p>dar. andere Anlagen insgesamt in €/ha LF</p> <p>Nicht unmittelbar der Produktion dienendes, fertig gestelltes Sachanlagevermögen, insbesondere Vermögensgegenstände, die der Verwaltung, der Lagerung, der Beschaffung oder dem Absatz dienen (z.B. Werkstatt-, Verkaufsraum- und Büroeinrichtung etc.).</p>
2160	<p>dar. Anlagen im Bau und geleistete Anzahlungen in €/ha LF</p> <p>Alle aktivierungspflichtigen Aufwendungen für noch nicht fertig gestellte Anlagen sowie Anzahlungen auf bis zum Bilanzstichtag noch nicht gelieferte bzw. erstellte Sachanlagen.</p>
2200	<p>Finanzanlagen in €/ha LF</p> <p>Kapitalanteilsrechte an anderen Unternehmen, Ausleihungen und festverzinsliche Wertpapiere.</p>
2211	<p>dar. Anteile an verbundenen Unternehmen in €/ha LF</p> <p>Kapitalanteile an verbundenen Unternehmen im Rahmen einer Tochter-Mutter-Verbindung.</p>
2213	<p>dar. Beteiligungen in €/ha LF</p> <p>Kapitalanteile an fremden Unternehmen.</p>
2300	<p>Tiervermögen in €/ha LF</p> <p>Wert des gesamten Tiervermögens entsprechend den steuerlichen Bewertungsansätzen bzw. den zusätzlichen KTBL-Werten für besonders wertvolle Tiere.</p>
2320	<p>dar. Rinder in €/ha LF</p> <p>Wert des Tiervermögens an Rindern entsprechend den steuerlichen Bewertungsansätzen bzw. den zusätzlichen KTBL-Werten für besonders wertvolle Tiere.</p>

Kennzahl	Beschreibung
2330	dar. Schweine in €/ha LF Wert des Tiervermögens an Schweinen entsprechend den steuerlichen Bewertungsansätzen bzw. den zusätzlichen KTBL-Werten für besonders wertvolle Tiere.
2400	Umlaufvermögen (ohne Tiere) in €/ha LF Gesamtwert der Vorräte (Kennzahl 2410) und des Finanzumlaufvermögens (Kennzahl 2420) am Bewertungsstichtag.
2410	dav. Vorräte in €/ha LF Gesamtwert der Vorräte (Roh-, Hilfs- und Betriebsstoffe, Feldinventar, fertige und unfertige Erzeugnisse, zugekaufte Waren sowie geleistete Anzahlungen).
2412	dar. Feldinventar in €/ha LF Aufwand für die Bestellung und Pflege landwirtschaftlicher und gartenbaulicher Kulturen, die bis zum Bilanzstichtag angefallen sind. Zum Feldinventar gehören die einjährigen und mehrjährigen Kulturen, die einen einmaligen Ertrag liefern (z.B. Baumschulanlagen). Die Bewertung von Feldinventar muss steuerlich nicht unbedingt erfolgen. Wurde eine Bewertung vom Unternehmen nicht durchgeführt, erfolgt für den Zweck einer einheitlichen und vergleichbaren Auswertung eine programminterne Nachbewertung der einzelnen Fruchtarten mit Standardherstellungskosten.
2420	dav. Finanzumlaufvermögen in €/ha LF Forderungen gegenüber Geschäftspartnern, Guthaben auf laufenden Konten aller Geldinstitute plus Bargeld sowie Wertpapiere zum Ende des Geschäftsjahres (Schlussbilanz).
2431	dar. Forderungen aus Lieferungen und Leistungen in €/ha LF Forderungen aus der Haupttätigkeit des landwirtschaftlichen Unternehmens. Sie stammen aus Geschäften, die als Umsatzerlöse in der Gewinn- und Verlustrechnung auszuweisen sind.
2450	dar. Bank, Kasse in €/ha LF Guthaben auf laufenden Konten aller Geldinstitute plus Kassenbestände.
2800	Veränderung Tiervermögen in €/ha LF Erhöhung und Verminderung des Tiervermögens insgesamt gegenüber dem Vorjahr laut Bilanz. In den Veränderungen sind die Abschreibungen auf Tiere mit enthalten.
2920	Veränderung des Finanzumlaufvermögens in €/ha LF Finanzumlaufvermögen (Kennzahl 2420) Ende des Geschäftsjahres minus Anfang des Geschäftsjahres.

Kennzahl	Beschreibung
3140	<p>Sonderposten mit Rücklageanteil in €/ha LF</p> <p>Der Sonderposten mit Rücklageanteil umfasst noch nicht versteuertes Eigenkapital, das nach Abzug der Steuern Eigenkapital darstellt. Er wird nach ertragssteuerlichen Vorschriften gebildet und enthält den Unterschiedsbetrag aus betriebswirtschaftlicher und niedrigerer steuerlicher Bewertung. Da der Sonderposten ein Mischposten aus Eigen- und Fremdkapital ist, wird er für weitere Berechnungen jeweils zur Hälfte dem Eigen- und Fremdkapital zugerechnet.</p>
3210	<p>Entnahmen für Lebenshaltung in €/Betrieb</p> <p>Alle Entnahmen für den Lebensunterhalt der Unternehmerfamilie und für private Anschaffungen. Beispiele: Barentnahmen, Bildungsaufwendungen, Feiern, Geschenke, Kleidung, Lebensmittel u.a.</p>
3395	<p>Nettoentnahmen in €/nAK</p> <p>Saldo aus Entnahmen insgesamt und Einlagen insgesamt je nichtentlohnter Arbeitskraft im Unternehmen.</p>
3400	<p>Rückstellungen in €/ha LF</p> <p>Summe der Rückstellungen für Pensionen, der Steuerrückstellungen und der Rückstellungen, die für ungewisse Verbindlichkeiten, für drohende Verluste aus schwebenden Geschäften sowie für im Geschäftsjahr unterlassene Aufwendungen für Instandhaltung und Abraumbeseitigung gebildet wurden.</p>
3500	<p>Verbindlichkeiten in €/ha LF</p> <p>Die Verbindlichkeiten werden nach der Art der Verbindlichkeit gegliedert in Verbindlichkeiten gegenüber Kreditinstituten, Verbindlichkeiten aus Lieferungen und Leistungen sowie Verbindlichkeiten gegenüber verbundenen Unternehmen. Zur Verbesserung der Einsicht in die Finanzlage können sie auch nach der Fristigkeit aufgegliedert werden.</p>
3510	<p>dar. gegenüber Kreditinstituten in €/ha LF</p> <p>In der Landwirtschaft werden Verbindlichkeiten gegenüber Kreditinstituten bei Einzelunternehmen, Personengesellschaften und Juristischen Personen nach der Gesamtlaufzeit in kurzfristig (Laufzeit bis 1 Jahr), mittelfristig (Laufzeit 1-5 Jahre) und langfristig (Laufzeit über 5 Jahre) unterschieden.</p>
3521	<p>dar. aus Lieferungen und Leistungen in €/ha LF</p> <p>Verpflichtungen aus Kauf-, Liefer-, Werk-, Dienstleistungs-, Miet-, Pacht- und ähnlichen Verträgen, bei denen die Zahlung für von dem Dritten bereits erfüllten Geschäften noch von dem bilanzierenden Unternehmen zu erbringen ist.</p>
3600	<p>dar. Geschäftsguthaben, gezeichnetes Kapital in €/ha LF</p> <p>Teil des Eigenkapitals, der von Gesellschaftern juristischer Personen gezeichnet wurde.</p>

Kennzahl	Beschreibung
3771	dar. bilanziell entlastetes Eigenkapital in €/ha LF Nichtentschuldete Altkredite, die bilanziell entlastet wurden und dadurch Bestandteil des Eigenkapitals sind. Der gesamte bilanziell entlastete Betrag ist entsprechend der Rangrücktrittsvereinbarung ratenweise an die Banken zurückzahlen
3822	Veränderung der Sonderabschreibungen in €/ha LF Zugänge abzüglich Auflösungen an Sonderabschreibungen im Geschäftsjahr. Die Sonderabschreibungen sind Bestandteil des Sonderpostens mit Rücklageanteil.
4000	Betriebliche Erträge in €/ha LF Summe sämtlicher Erträge incl. Naturalentnahmen aus Produktion, Forst und Jagd, Handel, Dienstleistungen und Nebenbetriebe, sonstiger betrieblicher Erträge inklusive zeitraumfremder Erträge sowie Bestandsveränderungen bei Vorräten (Feldinventar, fertige und unfertige Erzeugnisse) und Vieh.
4010 bis 4368	Umsatzerlöse in €/ha LF Enthält sämtliche Umsatzerlöse sowie Naturalentnahmen insgesamt und für die wichtigsten Einzelpositionen bzw. Gruppen der Umsatzerlöse aus der Gewinn- und Verlustrechnung.
4378	dar. Mieten und Pachten in €/ha LF Erträge aus Verpachtung von Flächen sowie Vermietung von Gebäuden.
4379	dar. zeitraumzugehörige Umsatzsteuer in €/ha LF Summe der aus den Einzelpositionen herausgerechneten Umsatzsteuer von pauschalierenden Betrieben.
4400	Bestandsveränderungen in €/ha LF Als Bestandsveränderungen sind hier die Summen aus der bewerteten Erhöhung oder Verminderung des Tierbestandes, des Feldinventars sowie an fertigen und unfertigen Erzeugnissen ausgewiesen. Die Bestandsveränderungen bei Roh-, Hilfs- und Betriebsstoffen sind separat unter den Aufwandskennzahlen aufgeführt.
4500	Sonstige betriebliche Erträge in €/ha LF In diesem Auffangposten sind alle Erträge zusammengefasst, die nicht anderen Posten der Gewinn- und Verlustrechnung zuzuordnen sind. Er umfasst z.B. die staatlichen Zuwendungen (Zulagen und Zuschüsse wie Prämien, Beihilfen und Ausgleichszahlungen), die Pacht- und Mieterträge, die Erträge aus der Auflösung des Sonderpostens mit Rücklagenanteil sowie aus Rückstellungen, Versicherungsentschädigungen, Buchgewinne und sonstige betriebliche Erträge.

Kennzahl	Beschreibung
4510	<p>dar. Zulagen und Zuschüsse in €/ha LF</p> <p>Die Erträge aus staatlichen Ausgleichsleistungen enthalten alle Zahlungen, die sowohl produkt- als auch aufwands- und betriebsbezogen direkt aus öffentlichen Kassen gewährt werden. Zulagen sind steuerfreie staatliche Zuwendungen, während Zuschüsse als steuerpflichtige Prämien, Beihilfen etc. gezahlt werden.</p>
4520	<p>dar. aufwandsbezogene Zahlungen in €/ha LF</p> <p>Summe der im Abrechnungszeitraum gezahlten Investitionszulagen, Investitionszuschüsse, Zinszuschüsse, Agrardieselerstattung, Lohnkostenzuschüsse, Beihilfen zu Sozialversicherungen sowie sonstige Aufwandszuschüsse.</p>
4550	<p>dar. Investitionszuschüsse in €/ha LF</p> <p>Investitionszuschüsse werden im BMEL-Jahresabschluss zunächst als Ertrag bei der jeweiligen Zuschussart verbucht (BMEL-Codes 2371 bis 2377) und dann erfolgswirksam in den Sonderposten mit Rücklagenanteil (BMEL-Code 1522) eingestellt sowie zeitanteilig aufgelöst.</p>
4560	<p>dar. Agrardieselerstattung in €/ha LF</p> <p>Ausweis als Ertrag bei Entstehung des Rechtsanspruchs auf die Zahlung.</p>
4600	<p>dar. produktbezogene Zahlungen in €/ha LF</p> <p>Summe der im Abrechnungszeitraum gezahlten Zuschüsse und Prämien für pflanzliche und tierische Produkte.</p>
4610	<p>dar. Beihilfen pflanzliche Produkte in €/ha LF</p> <p>Sonstige Prämien für pflanzliche Produkte.</p>
4640	<p>dar. Prämien Tierproduktion in €/ha LF</p> <p>Diese Summe enthält Zuschüsse, die direkt der Tierproduktion zuordenbar sind.</p>
4660	<p>dar. betriebsbezogene Zahlungen in €/ha LF</p> <p>Summe der im Abrechnungszeitraum gezahlten betriebsbezogenen Zuschüsse und Prämien (z.B. Starthilfe, Stilllegungsprämien, Ausgleichszulage, Prämien für umweltgerechte Agrarerzeugung).</p>
4670	<p>dar. EU-Direktzahlungen in €/ha LF</p> <p>Summe der Zahlungen Einkommensgrundstützung für Nachhaltigkeit, Öko-Regelungen, Ergänzende Umverteilungseinkommensstützung für Nachhaltigkeit und Junglandwirte-Einkommensstützung.</p>
4671	<p>dav. Einkommensgrundstützung für Nachhaltigkeit (Einkommensgrundstützung) in €/ha LF</p> <p>Zahlungen im Rahmen des EU-Direktzahlungssystems ohne Junglandwirte-Einkommensstützung, Öko-Regelungen, Ergänzende Umverteilungseinkommensstützung für Nachhaltigkeit und gek. Einkommensstützung für die Sektoren Rindfleisch, Schaf- und Ziegenfleisch.</p>

Kennzahl	Beschreibung
4672	dav. Öko-Regelungen in €/ha LF Unterstützung im Rahmen des EU-Direktzahlungssystems für freiwillig übernommene Verpflichtungen zur Einhaltung von Regelungen für Klima und Umwelt.
4673	dav. Ergänzende Umverteilungseinkommensstützung für Nachhaltigkeit in €/ha LF Zahlungen im Rahmen des EU-Direktzahlungssystems für die ersten 40 ha (Gruppe 1) und die nächsten 20 ha (Gruppe 2).
4674	dav. Junglandwirte-Einkommensstützung in €/ha LF Zahlungen im Rahmen des EU-Direktzahlungssystems an Junglandwirte.
4680	dar. Ausgleichszulage in €/ha LF Ausgleichszahlung für Betriebe/Flächen, die in von Natur aus benachteiligten Gebieten liegen.
4690	dar. Prämien für umweltgerechte Agrarproduktion in €/ha LF Darin enthalten sind Prämien für ökologischen Landbau, für andere Agrarumweltmaßnahmen sowie Ausgleichszahlungen für Umweltauflagen.
4698	dar. sonstige Zuschüsse in €/ha LF Sonstige, nicht anderweitig zuordenbare Zuschüsse.
4722	dar. Mieten und Pachten in €/ha LF Erträge aus Verpachtung von Flächen sowie Vermietung von Gebäuden.
4725	dar. zeitraumzugehörige Umsatzsteuer in €/ha LF Summe der aus den Einzelpositionen herausgerechneten Umsatzsteuer von pauschalierenden Betrieben.
4900	dar. zeitraumfremde Erträge in €/ha LF Summe der Erträge aus dem Abgang von Vermögensgegenständen des Anlagevermögens („Buchgewinne“), aus der Auflösung von Sonderposten mit Rücklagenanteil sowie von Rückstellungen und Wertberichtigungen, zeitraumfremde Umsatzsteuer und sonstige zeitraumfremde Erträge.
5000	Betriebliche Aufwendungen in €/ha LF Summe aus Materialaufwand, Personalaufwand, Abschreibung und sonstigen betrieblichen Aufwendungen.
5100	Materialaufwand in €/ha LF Aufwendungen für Roh-, Hilfs- und Betriebsstoffe, bezogene Waren und bezogene Leistungen, die direkt oder indirekt in den Produktionsprozess einfließen ohne Privatanteile.

Kennzahl	Beschreibung
5110 bis 5113	dar. Pflanzenproduktion in €/ha LF Summe der Aufwendungen, die der Pflanzenproduktion direkt zugeordnet werden können (Saat- und Pflanzgut, Düngemittel, Pflanzenschutz, Kulturgefäße und Substrate, Folien und Vlies, sonstiges Material und bezogene Leistungen für Pflanzenproduktion) sowie die wichtigsten Einzelpositionen davon. Die Hagelversicherung ist nicht enthalten.
5210 bis 5294	dar. Tierproduktion in €/ha LF Summe aller Aufwendungen, die der Viehhaltung direkt zuzuordnen sind (Tierzukauf, Futtermittelzukauf, Tierarzt, Besamung, sonstige bezogene Leistungen Tierproduktion) mit Ausnahme der Tierversicherungen.
5330	dar. Nebenbetriebe, Handel, Dienstleistungen in €/ha LF Summe aller Materialaufwendungen, die diesen Betriebsbereichen zuzuordnen sind, z.B. Selbstvermarktung, Hofladen, Lohnarbeit und Maschinenmiete (nicht die eigentliche Dienstleistung = Kennzahl 5357), Brennerei, Fremdenverkehr oder Landschaftspflege.
5350	dar. sonstiger Materialaufwand in €/ha LF Summe der nicht direkt zuordenbaren Materialaufwendungen, z.B. Strom, Heizstoffe, Wasser, Treib- und Schmierstoffe, Lohnarbeit und Maschinenmiete (die von anderen im Betrieb ausgeführt wurde), Verpackungsmaterial usw. ohne Privatanteile.
5352	dar. Heizmaterial, Strom, in €/ha LF Summe der Aufwendungen für Heizmaterial und Strom.
5354	dar. Wasser, Abwasser in €/ha LF Summe der Aufwendungen für Wasser und Abwasser, Eis.
5355	dar. Treib- und Schmierstoffe in €/ha LF Summe der Aufwendungen für Benzin, Diesel, Fette, Öle und Schmierstoffe – ohne Verrechnung mit der Agrardieselerstattung.
5357	dar. Lohnarbeit/Maschinenmiete in €/ha LF Summe der Aufwendungen für in Anspruch genommene Lohnarbeit und Maschinenmiete.
5500	Personalaufwand (ohne betriebliche Unfallversicherung) in €/ha LF Summe aller gezahlten Löhne und Gehälter, sozialer Abgaben, Aufwendungen für die Altersversorgung und der Aufwendungen für Unterstützung (Beihilfen), ohne betriebliche Unfallversicherung und ohne Privatanteile.
5501	Personalaufwand (ohne betriebliche Unfallversicherung) in €/entlohnte AK Personalaufwand (Kennzahl 5500) des Betriebes insgesamt bezogen auf die entlohnten Arbeitskräfte.

Kennzahl	Beschreibung
5600	<p>Betriebswirtschaftliche AfA in €/ha LF</p> <p>Summe aller planmäßigen und außerplanmäßigen Abschreibungen (AfA) auf Vermögensgegenstände. Nicht ausgewiesen werden die steuerrechtlichen Sonderabschreibungen, die im BMEL-Jahresabschluss im Sonderposten mit Rücklageanteil abgegrenzt werden.</p> <p>Zu den planmäßigen Abschreibungen zählen lineare, degressive und die Leistungsabschreibung. Als außerplanmäßig gelten die Teilwertabschreibung und die Abschreibung für außergewöhnliche technische und wirtschaftliche Abnutzung. Geringwertige Wirtschaftsgüter – bis zu 410 € (ab 31.12.2007 bis zu 150 €) – werden als Betriebsaufwendungen abgesetzt. Grundlage der Abschreibung sind die gültigen steuerrechtlichen Abschreibungssätze.</p>
5636	<p>dar. Wirtschaftsgebäude und bauliche Anlagen in €/ha LF</p> <p>Summe der Abschreibungen für Wirtschaftsgebäude, bauliche Anlagen, Biogasanlagen und Gewächshäuser (Gebäude) ohne steuerliche Sonderabschreibungen.</p>
5641	<p>dar. Betriebsvorrichtungen in €/ha LF</p> <p>Summe der Abschreibungen für Betriebsvorrichtungen (z.B. Melkanlage; Gülleanlage) ohne steuerliche Sonderabschreibungen.</p>
5642	<p>dar. Maschinen und Geräte in €/ha LF</p> <p>Summe der Abschreibungen für Maschinen und Geräte ohne steuerliche Sonderabschreibungen.</p>
5700	<p>Sonstiger betrieblicher Aufwand in €/ha LF</p> <p>Summe aus Unterhaltungsaufwendungen, Betriebsversicherungen, sonstigem Betriebsaufwand und zeitraumfremdem Aufwand, ohne Privatanteile und ohne Bestandsveränderungen.</p>
5710 bis 5720	<p>dar. Unterhaltung in €/ha LF</p> <p>Summe der Unterhaltungsaufwendungen für Vermögensgegenstände des Anlagevermögens sowie die wichtigsten Einzelpositionen bzw. Gruppen darunter.</p>
5730	<p>dar. Betriebsversicherungen in €/ha LF</p> <p>Summe der Versicherungen für Gebäude, PKW, Kfz, Hagelschäden, Vieh, Waldbrand, Rechtsschutz (Betrieb), Haftpflicht, Berufsgenossenschaft und sonstige Versicherungen ohne Privatanteile.</p>
5731	<p>dar. betriebliche Unfallversicherung in €/ha LF</p> <p>Aufwendungen für die betriebliche Unfallversicherung.</p>
5742	<p>dar. Pachten in €/ha LF</p> <p>Aufwendungen für die Pacht von land- und forstwirtschaftlichen Flächen.</p>

Kennzahl	Beschreibung
5764	dar. zeitraumzugehörige Vorsteuer in €/ha LF Summe der aus den Einzelpositionen heraus gerechneten Vorsteuer von pauschalierenden Betrieben.
5765	Pachtpreis/ha Pachtfläche in €/ha Der im Durchschnitt der Gruppe zu zahlende Pachtpreis je ha gepachteter Fläche.
5770	dar. zeitraumfremder Aufwand in €/ha LF Zeitraumfremder Aufwand beim Anlagenverkauf (Buchwertverlust), Einstellungen in den Sonderposten mit Rücklagenanteil, Wertberichtigungen, Vorsteuer auf Investitionen (falls pauschalierend) sowie sonstige zeitraumfremde Aufwendungen.
6000	Betriebsergebnis in €/ha LF Differenz aus den betrieblichen Erträgen und den betrieblichen Aufwendungen.
7000	Finanzergebnis in €/ha LF Saldo aus Finanzerträgen (Zinserträge sowie Erträge aus Beteiligungen, Wertpapieren, Gewinnabführungen und Verlustübernahmen) und Finanzaufwendungen (Zinsaufwand, Abschreibungen auf Finanzanlagen und Wertpapiere sowie abgeführte Gewinne) ergibt das Finanzergebnis.
7230	dar. Zinsaufwand in €/ha LF Summe der zeitraumzugehörigen und zeitraumfremden Zinsen und ähnlicher Aufwendungen, z.B. Kredit-, Vermittlungsprovision, Beleihungskosten etc.
7800	Steuern vom Einkommen und Ertrag in €/ha LF Summe der Steuern vom Einkommen und Ertrag bei juristischen Personen (Körperschaftsteuer, Kapital- und Gewerbeertragsteuer).
7900	Sonstige Steuern in €/ha LF Summe der sonstigen vom Unternehmen zu bezahlenden Steuern (ohne Privatanteile) wie Grundsteuer, PKW- und Kfz-Steuer, Gewerbesteuer etc.
7910	Unternehmensertrag in €/ha LF Umsatzerlöse zuzüglich Bestandsveränderungen, andere aktivierte Eigenleistungen, sonstiger betriebliche Erträge, Zins- und Finanzerträge.
7920	Unternehmensaufwand vor Steuern in €/ha LF Summe aller betrieblichen Aufwendungen, Finanzaufwendungen sowie der Betriebssteuern, ohne Steuern vom Einkommen und Ertrag.
8231	Zugang Boden in €/ha LF Zugänge und Zuschreibungen an Boden im Geschäftsjahr.

Kennzahl	Beschreibung
8232	Zugang Wirtschaftsgebäude, bauliche Anlagen und Biogasanlagen in €/ha LF Zugänge und Zuschreibungen (Wertschätzungen) im Geschäftsjahr laut Anlagenpiegel mit den ungekürzten Anschaffungs- oder Herstellungskosten (ohne MwSt.).
8241	Zugang technische Anlagen und Maschinen in €/ha LF Sämtliche Zugänge und Zuschreibungen dieser Bestandteile des Sachanlagevermögens im Geschäftsjahr.
8251	Zugang Anlagen im Bau und geleistete Anzahlungen in €/ha LF
8300	Bruttoinvestitionen in €/ha LF Summe der Zugänge/Zuschreibungen von immateriellen Vermögensgegenständen (z.B. Lieferrechten), sämtlicher Sachanlagen (Boden, Gebäude und bauliche Anlagen, technische Anlagen und Maschinen, anderen Anlagen, Betriebs- und Geschäftsausstattung) sowie bei Finanzanlagen. Ferner werden Veränderungen beim Vieh- und Sachumlaufvermögen (Vorräte) hinzugerechnet.
8400	Nettoinvestitionen in €/ha LF Summe der Veränderungen im Anlage-, Vieh- und Sachumlaufvermögen gegenüber dem Vorjahr laut Bilanz, d.h. Bruttoinvestitionen gesamt abzüglich Abschreibungen und Abgänge des Anlagevermögens.
8401	Nettoinvestitionen in €/AK Nettoinvestitionen bezogen auf die Arbeitskräfte des Betriebes insgesamt.
8404	Veränderung Sachanlagevermögen ohne Boden in v. H. Diese Kennzahl zeigt die Entwicklung des Sachanlagevermögens (ohne Boden) im Geschäftsjahr. Bei einem Wert über 100 kann auf betriebliches Wachstum geschlossen werden.
9000	Gewinn/Jahresüberschuss vor Steuern in €/Betrieb bzw. €/ha LF Gewinn lt. GuV-Rechnung ohne Aufwand für Steuern vom Einkommen und Ertrag.

Kennzahl	Beschreibung
9004	<p>Ordentliches Ergebnis in €/Betrieb bzw. €/ha LF</p> <p>Abgeleitet vom Gewinn bzw. Jahresüberschuss zeigt diese Kennzahl den tatsächlichen Unternehmenserfolg ohne neutrale (zeitraumfremde) Aufwendungen und Erträge im abgelaufenen Wirtschaftsjahr.</p> <p>Rechenformel:</p> <p>Gewinn/Verlust</p> <ul style="list-style-type: none"> - Investitionszulagen - zeitraumfremde Erträge +zeitraumfremde Aufwendungen - Erträge aus Gewinngemeinschaft und Teilgewinnabführungsverträgen - Erträge aus Verlustübernahme +Aufwendungen aus Verlustübernahme +auf Grund von Gewinngemeinschaft oder Gewinnabführungsverträgen abgeführter <p style="padding-left: 20px;">Gewinn</p> <p><u>+Steuern von Einkommen und Ertrag</u></p> <p>=Ordentliches Ergebnis</p>
9006	<p>Gewinn zzgl. Personalaufwand (ohne BUV) in €/ AK</p> <p>Gewinn (Kennzahl 9000) zuzüglich Personalaufwand (Kennzahl 5500) bezogen auf die im Unternehmen eingesetzten Arbeitskräfte (Kennzahl 1110).</p>
9007	<p>Ordentliches Ergebnis zzgl. Personalaufwand (ohne BUV) in €/AK</p> <p>Ordentliches Ergebnis (Kennzahl 9004) zuzüglich Personalaufwand (Kennzahl 5500) bezogen auf die im Unternehmen eingesetzten Arbeitskräfte (Kennzahl 1110). Diese Kennzahl stellt das „nachhaltig verfügbare Einkommen je Arbeitskraft“ dar.</p>
9008	<p>Ordentliches Ergebnis zzgl. Personalaufwand (ohne BUV) in €/ha LF</p> <p>Ordentliches Ergebnis (Kennzahl 9004) zuzüglich Personalaufwand (Kennzahl 5500) bezogen auf die im Unternehmen landwirtschaftlich genutzte Fläche (Kennzahl 1030).</p>
9041	<p>Eigenkapital in €/ha LF</p> <p>Das Eigenkapital umfasst das Eigenkapital lt. Schlussbilanz zuzüglich Einlagen des stillen Gesellschafters, sowie 50 % des Sonderpostens mit Rücklageanteil abzüglich eines evtl. nicht durch Eigenkapital gedeckten Fehlbetrages.</p>
9071	<p>Betriebseinkommen in €/Betrieb bzw. €/ha LF</p> <p>Roheinkommen (= Ordentliches Ergebnis zuzüglich Pacht-, Miet-, Leasing- und Zinsaufwand) zuzüglich Personalaufwand abzgl. Zinszuschüsse. Es ist das Entgelt für die eingesetzte Arbeit aller im Betrieb tätigen Arbeitskräfte und das eingesetzte Kapital.</p>

Kennzahl	Beschreibung
9073	<p>Relative Faktorentlohnung in v. H.</p> <p>Diese Kennzahl zeigt, inwieweit das Betriebseinkommen (Kennzahl 9071) ausreicht, die Produktionsfaktoren Arbeit, Boden und Kapital zu entlohnen. Ein Wert unter 100 % bedeutet, dass keine ausreichende Entlohnung möglich ist.</p>
9103	<p>Ordentliche Rentabilitätsrate in v. H.</p> <p>Ordentliches Ergebnis (Kennzahl 9004) abzüglich Lohnansatz nichtentlohnter AK (Kennzahl 1130) bezogen auf den bereinigten Unternehmensertrag.</p> <p><u>Berechnung des bereinigten Unternehmensertrages:</u></p> <p>Umsatzerlöse einschließlich Bestandsveränderungen + andere aktivierte Eigenleistungen + sonstige betriebliche Erträge + Zins- und Finanzerträge</p>
9120	<p>Gesamtkapitalrentabilität in v. H.</p> <p>Verzinsung des im Unternehmen eingesetzten Gesamtkapitals, um neutrale Einflüsse bereinigt.</p> <p><u>Berechnung:</u></p> <p>Ordentliches Ergebnis (Kennwert 9004) zuzüglich Zinsaufwand abzüglich Zinszuschüsse und Lohnansatz für nicht entlohnte Arbeitskräfte (Kennzahl 1130) bezogen auf das Gesamtkapital (Bilanzvermögen).</p>
9131	<p>Eigenkapitalrentabilität (ohne Boden) in v. H.</p> <p>Verzinsung des im Unternehmen eingesetzten Eigenkapitals (nach Abzug des Bodens), um neutrale Einflüsse bereinigt.</p> <p><u>Berechnung:</u></p> <p>Ordentliches Ergebnis (Kennzahl 9004) abzüglich Lohnansatz nichtentlohnter AK (Kennzahl 1130) und Pachtansatz für Eigentumsflächen (Kennzahl 9012) bezogen auf das Eigenkapital ohne Boden (Kennzahl 9041 abzüglich Kennzahl 2111).</p>
9221	<p>Cash flow I in €/ha LF</p> <p>Gewinn nach Steuern auf Einkommen und Ertrag zuzüglich Veränderung des passiven Rechnungsabgrenzungspostens (RAP), Veränderung passiver latenter Steuern, Abschreibungen, Rückstellungs- und Rücklagenbildung, Bestandsverringereungen, Einnahmen und Aufwendungen aus dem Abgang von Anlagevermögen, abzüglich Veränderung des aktiven RAP, Zuschreibung, Rücklagen- und Rückstellungsauflösung, Bestandserhöhungen, Erträge aus dem Abgang von Anlagevermögen, Privatanteile.</p>
9223	<p>Cash flow III (zur Neufinanzierung verfügbar) in €/ha LF</p> <p>Cash flow I plus Einlagen minus Entnahmen minus Tilgung. Zeigt die Finanzierungskraft nach Deckung der Tilgung, d.h. ob und in welcher Höhe liquide Mittel für Ersatz- und Neuinvestitionen zur Verfügung stehen.</p>

Kennzahl	Beschreibung
9230	<p>Eigenkapitalveränderung in €/ha LF</p> <p>Erhöhung oder Verringerung des Eigenkapitals lt. Bilanz zuzüglich der Veränderungen der Einlagen stiller Gesellschafter und der Veränderung des 50-prozentigen Anteils des Sonderpostens mit Rücklagenanteil abzüglich eines evtl. nicht durch Eigenkapital gedeckten Fehlbetrages im Vergleich zum Vorjahr (Veränderung von Kennzahl 9041 gegenüber dem Vorjahr).</p>
9231	<p>Langfristige Kapitaldienstgrenze in €/ha LF</p> <p>Die Kennzahl ist errechnet aus dem bereinigten Gewinn (die Bereinigung erfolgte hinsichtlich zeitraumfremden Erträgen und Aufwendungen, die zeitraumechte Verteilung von Investitionszuschüssen, AfA des Sonderverlustkontos, Zuführungen zu den Rückstellungen) zuzüglich der Einlagen und abzüglich der Entnahmen bei natürlichen Personen (bereinigt um die private Vermögensumschichtung) zuzüglich Zinsaufwand (ohne Zinszuschüsse).</p> <p>Sie gibt an, welcher Kapitaldienst (Zins und Tilgung) langfristig tragbar ist.</p>
9232	<p>Mittelfristige Kapitaldienstgrenze in €/ha LF</p> <p>Die Kennzahl ist errechnet aus Kennzahl 9231 zuzüglich der Abschreibungen für Gebäude und bauliche Anlagen.</p> <p>Sie gibt an, welcher Kapitaldienst (Zins und Tilgung) mittelfristig tragbar ist.</p>
9233	<p>Kurzfristige Kapitaldienstgrenze in €/ha LF</p> <p>Die Kennzahl ist errechnet aus Kennzahl 9231 zuzüglich der gesamten betriebswirtschaftlichen Abschreibungen.</p> <p>Sie gibt an, welcher Kapitaldienst (Zins und Tilgung) kurzfristig tragbar ist.</p>
9238	<p>Bereinigte Eigenkapitalveränderung (über GuV) in €/AK</p> <p>Veränderung des Eigenkapitals auf Basis der Gewinn- und Verlustrechnung (siehe Definition Kennzahl 9239) bezogen auf die im Unternehmen eingesetzten Arbeitskräfte (Kennzahl 1110).</p>
9239	<p>Bereinigte Eigenkapitalveränderung (über GuV) in €/ha LF</p> <p>Veränderung des Eigenkapitals auf Basis der Gewinn- und Verlustrechnung. Gewinn bzw. Jahresüberschuss zuzüglich Privateinlagen abzüglich Privatentnahmen, korrigiert um die private Vermögensumschichtung sowie bereinigt um zeitraumfremde Erträge und Aufwendungen und die zeitraumechte Verteilung von Investitionszuschüssen und -zulagen.</p>
9240	<p>Kapitaldienst in €/ha LF</p> <p>Zinsaufwand abzüglich Zinszuschüsse zuzüglich Tilgung von Verbindlichkeiten.</p>

Kennzahl	Beschreibung
9241 bis 9243	<p>Ausschöpfung der lang-, mittel- und kurzfristigen Kapitaldienstgrenze in v. H.</p> <p>Diese Kennzahlen stellen den Quotienten aus dem Kapitaldienst (Kennzahl 9240) und der lang-, mittel- bzw. kurzfristigen Kapitaldienstgrenze (Kennzahlen 9231 bis 9233) multipliziert mit 100 dar. Anzustreben ist jeweils ein Wert unter 100 %.</p> <p>Diese Kennzahlen geben an, inwieweit der Kapitaldienst (Zins und Tilgung) lang-, mittel oder kurzfristig tragbar ist.</p>
9270	<p>Eigenkapitalquote in v. H.</p> <p>Eigenkapital zuzüglich Einlagen der stillen Gesellschafter und 50 %igem Sonderposten mit Rücklageanteil abzüglich eines evtl. nicht durch Eigenkapital gedeckten Fehlbetrages (Kennzahl 9041) bezogen auf das Gesamtkapital (Kennzahl 2000).</p>
9280	<p>Anlagenintensität in v. H.</p> <p>Diese Kennzahl gibt an, in welchem Umfang Kapital im abnutzbaren Anlagevermögen (Gebäude- und Maschinenvermögen) gebunden ist. Eine hohe Anlagenintensität stellt eine hohe Fixkostenbelastung dar und erhöht das Risiko der Anlagenentwertung durch den technischen Fortschritt. Außerdem verringert sie die Anpassungsfähigkeit des Unternehmens an sich ändernde Marktbedingungen.</p>
9281	<p>Veralterungsgrad abnutzbares Anlagevermögen in v. H.</p> <p>Der Veralterungsgrad ergibt sich aus dem Verhältnis des Buchwertes und des historischen Anschaffungswertes des abnutzbaren Anlagevermögens (Gebäude- und Maschinenvermögen). Je niedriger der Veralterungsgrad ist, desto älter sind die Anlagegüter bzw. umso mehr Zeit der Nutzungsdauer ist abgelaufen. Wenn diese Kennzahl weit unter 50 % fällt, kann sie anzeigen, dass der Betrieb existenznotwendige Ersatzinvestitionen unterlassen hat.</p>
9292	<p>Fremdkapitaldeckung II in v. H.</p> <p>Deckungsgrad des Fremdkapitals durch Anlagevermögen (ohne Boden und Gebäude), Tier- und Umlaufvermögen. Dient zur Kennzeichnung des finanziellen Spielraums und der Stabilität eines Betriebes. Bei einem Wert über 100 % ist eine Deckung des Fremdkapitals durch relativ kurzfristig liquidierbares Vermögen gegeben.</p>
9314	<p>Nettoverbindlichkeiten in €/ha LF</p> <p>Verbindlichkeiten lt. Passiva (Kennzahl 3500) abzüglich Finanzumlaufvermögen (Forderungen, Wertpapiere und Schecks, Kassenbestand, Guthaben bei Kreditinstituten) am Ende des Geschäftsjahres.</p>
9315	<p>Veränderung der Nettoverbindlichkeiten in €/ha LF</p> <p>Nettoverbindlichkeiten (Kennzahl 9314) Ende des Geschäftsjahres minus Anfang des Geschäftsjahres.</p>

Kennzahl	Beschreibung
9317	<p>Tilgung lang- und mittelfristiger Verbindlichkeiten geg. Kreditinstituten in €/ha LF</p> <p>Die im Geschäftsjahr getilgten Beträge von Verbindlichkeiten gegenüber Kreditinstituten mit einer Laufzeit von mehr als 1 Jahr.</p>
9318	<p>Tilgung von Verbindlichkeiten gesamt in €/ha LF</p> <p>Die gesamten im Geschäftsjahr getilgten Beträge. Dies betrifft die Tilgung der Verbindlichkeiten gegenüber Kreditinstituten.</p>
9502	<p>Gesamteinkommen in €/Betrieb</p> <p>Gewinn zuzüglich Einkünfte aus Gewerbebetrieb, aus selbständiger und nichtselbständiger Arbeit des Betriebes einschl. Lohnzahlungen aus dem landwirtschaftlichen Betrieb an die nichtentlohnten Arbeitskräfte plus Einkünfte aus Kapitalvermögen, aus Vermietung und Verpachtung, aus sonstigen steuerpflichtigen Einkünften sowie erhaltene Einkommensübertragungen (Kinder-, Arbeitslosen-, Vorruhestandsgeld usw.).</p>
9503	<p>Verfügbares Einkommen in €/Betrieb</p> <p>Gesamteinkommen (Kennzahl 9502) abzüglich privater Steuern und Sozialversicherungsbeiträge sowie geleisteter Einkommensübertragungen (Unterhaltszahlungen, Altenteiler usw.). Das verfügbare Einkommen abzüglich der Entnahmen für Lebenshaltung gibt Auskunft über die Möglichkeiten der betrieblichen und privaten Vermögensbildung.</p>
9601	<p>Liquidität 1. Grades in v. H.</p> <p>Verhältnis zwischen verfügbaren Zahlungsmitteln (Bankguthaben, Kasse) und kurzfristigen Verbindlichkeiten jeweils am Bilanzstichtag. Es verdeutlicht die Fähigkeit, bestehenden kurzfristigen Zahlungsverpflichtungen zum Zeitpunkt des Bilanzstichtages in bar nachzukommen (Barliquidität). Anzustreben ist ein Wert von über 100 %.</p>

Tabellen im Anhang

Vergleich der Rechtsformen

Gesamt

Blatt 1 von 4

Kennzahl	Bezeichnung	Maßeinheit	Betriebe gesamt	Einzeluntern. Haupterwerb	Personengesellsch.	Juristische Personen
0001	Betriebe	Anzahl	318	125	40	148
Faktorausstattung						
1006	Wirtschaftliche Betriebsgröße	€/ ha LF	2.327	1.832	2.577	2.367
1030	Landw. genutzte Fläche (LF)	ha / Betrieb	759,3	181,3	323,9	1.389,7
1033	dar. zugepachtete LF (Netto)	ha / Betrieb	531,3	118,8	235,7	977,4
1150	Ackerfläche	% LF	81,1	76,9	80,8	81,6
1160	Dauergrünland	% LF	18,4	23,1	19,0	17,9
1056	Ertragsmesszahl	EMZ / a	39	36	39	39
1110	Arbeitskräfte insgesamt	AK / Betrieb	15,69	2,35	5,73	30,15
1114	AK-Besatz	AK / 100 ha LF	2,07	1,30	1,77	2,17
Produktionsstruktur						
1151	Ackerfläche (Anfang des Jahres)	ha AF / Betrieb	619,5	137,6	259,9	1.144,1
1210	dar. Getreide (ohne Körnermais)	% AF	49,6	58,0	50,4	48,8
1230	dar. Ölf Früchte, Hülsenfr., Faserpflanzen	% AF	18,3	18,4	18,4	18,3
1237	dar. Winterraps	% AF	15,8	15,0	15,2	15,9
1240	dar. Kartoffeln	% AF	0,9	0,4	1,5	0,9
1250	dar. Zuckerrüben	% AF	1,6	2,8	2,0	1,4
1271	dar. Silomais	% AF	14,0	7,4	14,5	14,6
1275	dar. sonst. Ackerfutter	% AF	6,2	9,1	7,5	5,8
1284	dar. nachwachs. Rohstoffe / Energiepflanzen	% AF	0,8	0,2	0,0	0,9
1300	Viehbesatz	VE / 100 ha LF	57,6	44,2	56,5	59,2
1330	dar. Rinder	VE / 100 ha LF	49,7	38,6	54,9	50,6
1335	dar. Milchkühe	VE / 100 ha LF	29,9	18,2	33,1	31,0
1336	dar. Mutter- und Ammenkühe	VE / 100 ha LF	2,1	5,1	2,1	1,8
1339	dar. Jung- und Mastvieh	VE / 100 ha LF	12,0	10,8	15,2	12,0
1350	dar. Schweine	VE / 100 ha LF	6,0	2,1	0,8	6,8
1351	dar. Mastschweine und Läufer	VE / 100 ha LF	4,1	1,9	0,8	4,6
1352	dar. Zuchtsauen	VE / 100 ha LF	0,5	0,0	0,0	0,5
1340	dar. Schafe	VE / 100 ha LF	0,2	0,5	0,1	0,1
1320	dar. Pferde	VE / 100 ha LF	0,1	0,1	0,5	0,0
1391	Rauhfuttermittelverzehr	GV / Betrieb	379,4	71,7	180,9	705,3
Erträge, Leistungen, Preise						
1411	Getreide (ohne Körnermais)	dt / ha	72	65	73	72
1420	dar. Weizen	dt / ha	78	70	80	78
1426	dar. Wintergerste	dt / ha	79	77	82	79
1427	dar. Sommergerste	dt / ha	48	43	52	48
1433	dar. Roggen	dt / ha	56	57	56	56
1434	dar. Triticale	dt / ha	63	61	71	63
1465	Raps	dt / ha	36	36	35	36
1472	Kartoffeln	dt / ha	354	195	404	356
1473	Zuckerrüben	dt / ha	796	910	791	773
1631	Milchleistung (4 % Fett)	kg / Kuh	10.043	9.450	9.634	10.109
1632	Milchleistung (nat. Fettgehalt)	kg / Kuh	10.133	9.103	9.413	10.248
1612	Lebend geborene Ferkel	Ferkel / Sau	21	0		21
1511	Getreideerlös insges. (netto; o. Körnermais)	€/ dt	22,73	20,35	22,32	23,04
1520	Weizenerlös (netto)	€/ dt	23,98	21,67	23,56	24,25
1526	Wintergersteerlös (netto)	€/ dt	18,48	17,01	18,26	18,70
1527	Sommergersteerlös (netto)	€/ dt	28,57	26,11	29,92	28,72
1533	Roggenerlös (netto)	€/ dt	21,53	19,25	18,23	22,01
1534	Triticaleerlös (netto)	€/ dt	20,46	18,10	16,07	21,19
1565	Rapselerlös (netto)	€/ dt	52,70	49,07	50,32	53,19
1572	Kartoffelerlös (netto)	€/ dt	29,74	40,09	31,90	29,24
1573	Zuckerrübenerlös (netto)	€/ dt	6,13	6,06	6,96	6,07
1731	Milcherlös (netto bei 4 % Fett)	€/ dt	45,38	42,60	43,27	45,68
1732	Milcherlös (netto bei nat. Fettgehalt)	€/ dt	44,97	44,21	44,29	45,06

Vergleich der Rechtsformen

Gesamt

Blatt 2 von 4

Kennzahl	Bezeichnung	Maßeinheit	Betriebe gesamt	Einzeluntern. Haupterwerb	Personen- gesellsch.	Juristische Personen
0001	Betriebe	Anzahl	318	125	40	148
	Bilanz					
2000	Summe Aktiva (Bilanzvermögen)	€/ Betrieb	5.548.542	1.059.840	2.272.961	10.406.423
2000	Summe Aktiva (Bilanzvermögen)	€/ ha LF	7.308	5.846	7.017	7.488
2100	Sachanlagen gesamt	€/ ha LF	4.811	4.435	5.020	4.840
2111	dar. Boden	€/ ha LF	2.168	2.152	2.373	2.156
2115	dar. Gebäude, baul. Anlagen	€/ ha LF	1.108	782	608	1.176
2120	dar. techn. Anlagen u. Maschinen	€/ ha LF	1.214	1.270	1.690	1.179
2130	dar. andere Anlagen insges.	€/ ha LF	158	78	57	173
2160	dar. Anlagen im Bau, Anzahlungen	€/ ha LF	151	137	272	146
2200	Finanzanlagen	€/ ha LF	195	39	50	222
2211	dar. Anteile an verbund. Untern.	€/ ha LF	76	0	2	89
2213	dar. Beteiligungen	€/ ha LF	45	34	38	46
2300	Tiervermögen	€/ ha LF	351	266	389	358
2320	dar. Rinder	€/ ha LF	328	252	379	333
2330	dar. Schweine	€/ ha LF	18	5	2	20
2400	Umlaufvermögen (ohne Tiere)	€/ ha LF	1.929	1.088	1.541	2.047
2410	dav. Vorräte	€/ ha LF	749	509	579	787
2412	dar. Feldinventar	€/ ha LF	289	447	462	260
2420	dav. Finanzumlaufvermögen	€/ ha LF	1.180	580	962	1.260
2431	dar. Forderungen aus Liefer. u. Leist.	€/ ha LF	232	124	267	242
2450	dar. Bank, Kasse	€/ ha LF	480	317	436	500
9041	Eigenkapital	€/ ha LF	4.494	3.800	4.706	4.557
3600	dar. Geschäftsguth., gez. Kapital	€/ ha LF	135	0	0	158
3140	Sonderposten gesamt	€/ ha LF	255	227	241	259
3400	Rückstellungen	€/ ha LF	188	51	61	211
3500	Verbindlichkeiten	€/ ha LF	2.433	1.870	2.124	2.516
3510	dar. geg. Kreditinstituten	€/ ha LF	1.848	1.534	1.738	1.891
3521	dar. aus Lieferungen u. Leistungen	€/ ha LF	218	215	228	218
9280	Anlagenintensität	%	55	62	58	54
9292	Fremdkapitaldeckung II	%	138	136	163	137
	Investitionen, Finanzierung					
8300	Bruttoinvestitionen	€/ ha LF	637	530	744	643
8231	Zugang Boden	€/ ha LF	92	38	46	101
8232	Zugang Wirtschaftsgeb.u.baul. Anl.	€/ ha LF	27	3	8	31
8251	Zugang Anlagen im Bau, Anzahlung	€/ ha LF	159	134	350	150
8241	Zugang techn. Anlagen u. Masch.	€/ ha LF	262	271	266	261
2800	Veränderung Tiervermögen	€/ ha LF	-9	-7	2	-10
8400	Nettoinvestitionen	€/ ha LF	151	166	362	136
8401	Nettoinvestitionen	€/ AK	7.294	12.821	20.474	6.262
8404	Veränderung Sachanlageverm. (o. Boden)	%	2	3	10	2
9314	Nettoverbindlichkeiten	€/ ha LF	1.253	1.290	1.162	1.256
9315	Veränd. Nettoverbindlichkeiten	€/ ha LF	59	37	281	47
9317	Tilg. lang- u.mittelfr. Verbindlk. geg. Kreditinst.	€/ ha LF	213	238	173	212
9318	Tilg. von Verbindlichkeiten gesamt	€/ ha LF	297	260	204	307
2920	Veränd. Finanzumlaufvermögen	€/ ha LF	4	-15	-99	12
3822	Veränderung Sonder-AfA	€/ ha LF	0	0	0	0

Vergleich der Rechtsformen

Gesamt

Blatt 3 von 4

Kennzahl	Bezeichnung	Maßeinheit	Betriebe gesamt	Einzeluntern. Haupterwerb	Personen- gesellsch.	Juristische Personen
0001	Betriebe	Anzahl	318	125	40	148
	Gewinn- und Verlustrechnung					
	Ertrag					
4010	Umsatzerlöse	€ / ha LF	3.230	1.998	2.957	3.384
4100	dar. landwirtschaftl. Pflanzenprod.	€ / ha LF	999	879	1.141	1.004
4112	dar. Getreide (ohne Körnermais)	€ / ha LF	520	493	550	522
4120	dar. Ölfr., Hülsenfr., Faserpfl.	€ / ha LF	249	212	236	253
4130	dar. Kartoffeln	€ / ha LF	67	18	153	67
4140	dar. Zuckerrüben	€ / ha LF	57	117	88	49
4173	dar. nachwachs. Rohstoffe / Energiepfl.	€ / ha LF	12	2	0	14
4200	dar. Tierproduktion	€ / ha LF	1.681	1.011	1.572	1.763
4220	dar. Rinder	€ / ha LF	186	162	169	189
4230	dar. Milch	€ / ha LF	1.327	722	1.362	1.392
4240	dar. Schweine	€ / ha LF	120	35	15	136
4260	dar. Geflügel, Eier	€ / ha LF	37	76	4	35
4300	dar. Obst, Weinbau	€ / ha LF	4	5	0	4
4360	dar. Nebenbetr.,Handel,Dienstleist.	€ / ha LF	569	98	215	644
4378	dar. Mieten u. Pachten	€ / ha LF	44	12	42	47
4385	dar. Biogas, Strom, erneuerbare Energien	€ / ha LF	223	8	124	253
4368	dar. Lohnarbeit, Masch.miete	€ / ha LF	54	42	24	57
4400	Bestandsveränderungen	€ / ha LF	41	48	47	40
4500	Sonst. betr. Erträge	€ / ha LF	505	459	416	516
4510	dar. Zulagen u. Zuschüsse	€ / ha LF	341	378	306	339
4660	dar. betriebsbezogene Zahlungen	€ / ha LF	276	339	251	270
4670	dar. EU-Direktzahlungen	€ / ha LF	208	243	205	205
4671	dav. Einkommensgrundstützung für Nachhaltigkeit	€ / ha LF	173	186	168	172
4672	dav. Öko-Regelungen	€ / ha LF	29	30	19	29
4673	dav. Umverteilungseinkommensst. f. Nachhaltigk.	€ / ha LF	5	19	12	2
4674	dav. Junglandwirte-Einkommensstützung	€ / ha LF	2	8	6	0
4680	dar. Ausgleichszulage	€ / ha LF	19	29	21	18
4690	dar. Zahlungen f. and. Agrarumwelt- und Klimamaßn.	€ / ha LF	36	60	21	34
4698	dar. sonstige Zuschüsse	€ / ha LF	6	5	3	6
4600	dar. produktbezogene Zahlungen	€ / ha LF	7	11	6	6
4640	dar. Prämien Tierprod.	€ / ha LF	6	10	4	6
4520	dar. aufwandsbezogene Zahlungen	€ / ha LF	59	27	49	63
4560	dar. Agrardieselerstattung	€ / ha LF	27	20	33	27
4550	dar. Investitionszuschüsse	€ / ha LF	25	6	15	27
4900	dar. zeitraumfremde Erträge	€ / ha LF	84	29	46	93
	Aufwand					
5100	Materialaufwand	€ / ha LF	1.722	983	1.418	1.824
5110	dar. Pflanzenproduktion	€ / ha LF	482	378	473	494
5111	dar. Saat- u. Pflanzgut	€ / ha LF	108	87	117	109
5112	dar. Düngemittel	€ / ha LF	184	146	170	190
5113	dar. Pflanzenschutz	€ / ha LF	108	92	112	109
5210	dar. Tierproduktion	€ / ha LF	658	291	491	709
5211	dar. Tierzukauf	€ / ha LF	57	37	17	62
5280	dar. Futtermittelzukauf	€ / ha LF	444	173	345	480
5292	dar. Tierarzt	€ / ha LF	55	26	49	58
5293	dar. Besamung	€ / ha LF	20	11	21	22
5294	dar. sonst. bezogene Leist. Tierprod.	€ / ha LF	48	23	32	52
5330	dar. Nebenbetr.,Handel,Dienstleist.	€ / ha LF	132	17	10	153
5350	dar. sonst. Materialaufwand	€ / ha LF	447	294	440	464
5352	dar. Heizmat., Strom	€ / ha LF	85	42	73	90
5354	dar. Wasser, Abwasser	€ / ha LF	11	7	10	11
5355	dar. Treib- u. Schmierstoffe	€ / ha LF	204	151	198	210
5357	dar. Lohnarbeit, Masch.miete	€ / ha LF	72	88	153	66

Vergleich der Rechtsformen

Gesamt

Blatt 4 von 4

Kennzahl	Bezeichnung	Maßeinheit	Betriebe gesamt	Einzeluntern. Haupterwerb	Personen- gesellsch.	Juristische Personen
0001	Betriebe	Anzahl	318	125	40	148
	Aufwand					
5500	Personalaufwand (ohne BUV)	€ / ha LF	767	204	400	852
5501	Personalaufwand (ohne BUV)	€ / eAK	39.018	34.623	34.756	39.292
5600	Betriebswirtschaftliche AfA	€ / ha LF	370	337	365	374
5636	dar. Wirtschaftsgeb. u. baul. Anl.	€ / ha LF	90	56	44	97
5642	dar. Maschinen u. Geräte	€ / ha LF	175	206	215	170
5641	dar. Betriebsvorrichtungen	€ / ha LF	61	43	76	62
5700	Sonst. betriebl. Aufwand	€ / ha LF	705	493	622	734
5710	dar. Unterhaltung	€ / ha LF	292	191	263	305
5715	dar. Gebäude u. baul. Anlagen	€ / ha LF	78	33	82	83
5720	dar. techn. Anl., Masch., Fuhrp.	€ / ha LF	213	157	181	221
5730	dar. Betriebsversicherung	€ / ha LF	87	87	89	87
5731	dar. betriebliche Unfallversicherung	€ / ha LF	16	20	19	15
5742	dar. Pachten	€ / ha LF	157	134	168	159
5765	Pachtpreis / ha Pachtfläche	€ / ha	212	199	240	211
5764	dar. zeitraumzugehörige Vorsteuer	€ / ha LF	0	3	3	0
5770	dar. zeitraumfremder Aufwand	€ / ha LF	21	2	11	24
	Unternehmensergebnis					
6000	Betriebsergebnis	€ / ha LF	243	486	616	193
4000	Betriebliche Erträge	€ / ha LF	3.807	2.504	3.421	3.977
5000	Betriebliche Aufwendungen	€ / ha LF	3.564	2.018	2.805	3.784
7000	Finanzergebnis	€ / ha LF	-23	-40	-44	-20
7230	dar. Zinsaufwand	€ / ha LF	46	39	49	47
7800	Steuern vom Einkommen u. Ertrag	€ / ha LF	33	0	0	38
7900	Sonstige Steuern	€ / ha LF	10	13	8	10
7910	Unternehmensertrag	€ / ha LF	3.861	2.509	3.428	4.039
7920	Unternehmensaufwand vor Steuern	€ / ha LF	3.650	2.076	2.863	3.875
	Rentabilität					
9000	Gewinn/Jahresübersch. vor Steuern	€ / Betrieb	159.829	78.538	182.838	227.352
9000	Gewinn/Jahresübersch. vor Steuern	€ / ha LF	211	433	564	164
9004	Ordentliches Ergebnis	€ / Betrieb	107.594	74.587	171.710	121.548
9004	Ordentliches Ergebnis	€ / ha LF	142	411	530	87
9006	Gewinn + Personalaufwand (ohne BUV)	€ / AK	47.302	49.143	54.534	46.833
9007	Ordentliches Ergeb. + Personalaufw. (o. BUV)	€ / AK	43.972	47.463	52.592	43.324
9008	Ordentliches Ergeb. + Personalaufw. (o. BUV)	€ / ha LF	909	616	930	940
9071	Betriebseinkommen	€ / ha LF	1.140	795	1.160	1.177
9073	Relative Faktorentlohnung	%	97,3	103,5	117,2	95,9
9103	Ordentliche Rentabilitätsrate	%	2,7	5,9	9,1	2,2
9120	Gesamtkapitalrentabilität	%	2,1	3,2	5,1	1,8
9131	Eigenkapitalrentabilität (ohne Boden)	%	1,7	4,9	10,4	1,0
	Liquidität / Stabilität					
9601	Liquidität 1. Grades	%	76	101	93	74
9221	Cashflow I	€ / ha LF	560	717	886	522
9223	Cashflow III (zur Neufinanzierung verfügbar)	€ / ha LF	220	188	359	215
9240	Kapitaldienst	€ / ha LF	343	299	253	354
9231	Langfristige Kapitaldienstgrenze	€ / ha LF	116	169	275	100
9232	Mittelfristige Kapitaldienstgrenze	€ / ha LF	209	225	320	201
9233	Kurzfristige Kapitaldienstgrenze	€ / ha LF	487	506	640	475
9241	Ausschöpf. d. langfr. Kapitaldienstgr.	%	296	177	92	353
9242	Ausschöpf. d. mittelfr. Kapitaldienstgr.	%	164	133	79	176
9243	Ausschöpf. d. kurzfr. Kapitaldienstgr.	%	71	59	40	75
9270	Eigenkapitalquote	%	61	65	67	61
9230	Eigenkapitalveränderung	€ / ha LF	117	135	92	116
9239	Bereinigte Eigenkapitalveränderung	€ / ha LF	70	130	226	54
9238	Bereinigte Eigenkapitalveränderung	€ / AK	3.390	9.996	12.777	2.472

Vergleich der Rechtsformen
Oberstes Viertel nach Benchmarkingpunkten
Blatt 1 von 4

Kennzahl	Bezeichnung	Maßeinheit	Betriebe gesamt	Einzeluntern. Haupterwerb	Personen- gesellsch.	Juristische Personen
0001	Betriebe	Anzahl	78	31	10	37
Faktorausstattung						
1006	Wirtschaftliche Betriebsgröße	€ / ha LF	2.369	1.769	2.477	2.620
1030	Landw. genutzte Fläche (LF)	ha / Betrieb	760,4	258,3	484,8	1.460,6
1033	dar. zugepachtete LF (Netto)	ha / Betrieb	513,8	184,6	346,2	998,6
1150	Ackerfläche	% LF	86,4	81,8	87,1	88,3
1160	Dauergrünland	% LF	13,4	18,2	12,2	11,1
1056	Ertragsmesszahl	EMZ / a	44	38	41	47
1110	Arbeitskräfte insgesamt	AK / Betrieb	14,14	2,42	6,90	30,96
1114	AK-Besatz	AK / 100 ha LF	1,86	0,94	1,42	2,12
Produktionsstruktur						
1151	Ackerfläche (Anfang des Jahres)	ha AF / Betrieb	656,0	207,9	418,3	1.294,2
1210	dar. Getreide (ohne Körnermais)	% AF	50,3	58,9	54,4	48,5
1230	dar. Ölfrüchte, Hülsenfr., Faserpflanzen	% AF	18,4	20,8	21,6	17,2
1237	dar. Winterraps	% AF	15,7	18,9	19,0	14,9
1240	dar. Kartoffeln	% AF	1,6	0,1	3,7	1,4
1250	dar. Zuckerrüben	% AF	3,2	6,0	3,4	3,2
1271	dar. Silomais	% AF	10,6	6,5	7,7	12,6
1275	dar. sonst. Ackerfutter	% AF	4,4	4,7	2,7	5,2
1284	dar. nachwachs. Rohstoffe / Energiepflanzen	% AF	2,2	0,2	0,0	2,4
1300	Viehbesatz	VE / 100 ha LF	57,6	34,2	26,8	67,7
1330	dar. Rinder	VE / 100 ha LF	42,0	32,5	26,8	50,9
1335	dar. Milchkühe	VE / 100 ha LF	25,5	16,8	13,1	32,1
1336	dar. Mutter- und Ammenkühe	VE / 100 ha LF	1,5	3,8	3,4	0,8
1339	dar. Jung- und Mastvieh	VE / 100 ha LF	9,7	9,4	7,3	11,9
1350	dar. Schweine	VE / 100 ha LF	14,4	0,3	0,0	15,8
1351	dar. Mastschweine und Läufer	VE / 100 ha LF	10,4	0,3	0,0	11,4
1352	dar. Zuchtsauen	VE / 100 ha LF	1,3	0,0	0,0	1,4
1340	dar. Schafe	VE / 100 ha LF	0,1	0,2	0,0	0,0
1320	dar. Pferde	VE / 100 ha LF	0,1	0,0	0,0	0,0
1391	Rauhfuttermesser	GV / Betrieb	321,7	86,5	129,5	744,4
Erträge, Leistungen, Preise						
1411	Getreide (ohne Körnermais)	dt / ha	80	73	76	84
1420	dar. Weizen	dt / ha	83	78	81	86
1426	dar. Wintergerste	dt / ha	90	79	83	94
1427	dar. Sommergerste	dt / ha	48	50	54	53
1433	dar. Roggen	dt / ha	71	63	51	78
1434	dar. Triticale	dt / ha	68	69		67
1465	Raps	dt / ha	37	38	37	38
1472	Kartoffeln	dt / ha	385	243	407	381
1473	Zuckerrüben	dt / ha	841	907	801	810
1631	Milchleistung (4 % Fett)	kg / Kuh	10.320	10.455	9.963	10.306
1632	Milchleistung (nat. Fettgehalt)	kg / Kuh	10.558	9.921	9.408	10.565
1612	Lebend geborene Ferkel	Ferkel / Sau	19			19
1511	Getreideerlös insges.(netto; o. Körnermais)	€ / dt	22,78	20,76	23,75	23,29
1520	Weizenerlös (netto)	€ / dt	24,31	22,51	25,31	24,67
1526	Wintergersteerlös (netto)	€ / dt	18,06	16,93	18,72	17,89
1527	Sommergersteerlös (netto)	€ / dt	28,98	27,24	33,20	28,87
1533	Roggenerlös (netto)	€ / dt	23,75	18,59	16,87	26,21
1534	Triticaleerlös (netto)	€ / dt	17,17	18,76		16,29
1565	Rapselerlös (netto)	€ / dt	53,04	47,91	51,14	54,87
1572	Kartoffelerlös (netto)	€ / dt	31,76	35,40	31,86	31,71
1573	Zuckerrübenerlös (netto)	€ / dt	6,27	5,90	7,49	6,20
1731	Milcherlös (netto bei 4 % Fett)	€ / dt	46,77	42,15	42,00	46,36
1732	Milcherlös (netto bei nat. Fettgehalt)	€ / dt	45,71	44,42	44,47	45,22

Vergleich der Rechtsformen
Oberstes Viertel nach Benchmarkingpunkten
Blatt 2 von 4

Kennzahl	Bezeichnung	Maßeinheit	Betriebe gesamt	Einzeluntern. Haupterwerb	Personen- gesellsch.	Juristische Personen
0001	Betriebe	Anzahl	78	31	10	37
Bilanz						
2000	Summe Aktiva (Bilanzvermögen)	€ / Betrieb	6.308.995	1.363.708	3.249.148	13.144.735
2000	Summe Aktiva (Bilanzvermögen)	€ / ha LF	8.298	5.279	6.702	8.999
2100	Sachanlagen gesamt	€ / ha LF	5.172	3.623	4.657	5.519
2111	dar. Boden	€ / ha LF	2.592	1.952	2.920	2.621
2115	dar. Gebäude, baul. Anlagen	€ / ha LF	949	367	249	1.181
2120	dar. techn. Anlagen u. Maschinen	€ / ha LF	1.396	1.127	1.274	1.498
2130	dar. andere Anlagen insges.	€ / ha LF	111	77	66	112
2160	dar. Anlagen im Bau, Anzahlungen	€ / ha LF	114	92	121	96
2200	Finanzanlagen	€ / ha LF	261	53	87	308
2211	dar. Anteile an verbund. Untern.	€ / ha LF	84	0	0	92
2213	dar. Beteiligungen	€ / ha LF	85	47	63	90
2300	Tiervermögen	€ / ha LF	304	221	176	374
2320	dar. Rinder	€ / ha LF	262	217	176	329
2330	dar. Schweine	€ / ha LF	41	1	0	44
2400	Umlaufvermögen (ohne Tiere)	€ / ha LF	2.546	1.375	1.766	2.775
2410	dav. Vorräte	€ / ha LF	780	552	611	857
2412	dar. Feldinventar	€ / ha LF	365	507	584	324
2420	dav. Finanzumlaufvermögen	€ / ha LF	1.766	823	1.155	1.919
2431	dar. Forderungen aus Liefer. u. Leist.	€ / ha LF	305	129	250	331
2450	dar. Bank, Kasse	€ / ha LF	862	471	690	926
9041	Eigenkapital	€ / ha LF	6.008	4.001	5.311	6.435
3600	dar. Geschäftsguth., gez. Kapital	€ / ha LF	121	0	0	232
3140	Sonderposten gesamt	€ / ha LF	229	120	62	273
3400	Rückstellungen	€ / ha LF	230	50	78	267
3500	Verbindlichkeiten	€ / ha LF	1.917	1.163	1.275	2.126
3510	dar. geg. Kreditinstituten	€ / ha LF	1.387	954	757	1.396
3521	dar. aus Lieferungen u. Leistungen	€ / ha LF	201	99	247	204
9280	Anlagenintensität	%	50	52	48	50
9292	Fremdkapitaldeckung II	%	203	225	245	199
Investitionen, Finanzierung						
8300	Bruttoinvestitionen	€ / ha LF	599	522	561	651
8231	Zugang Boden	€ / ha LF	63	65	32	69
8232	Zugang Wirtschaftsgeb.u.baul. Anl.	€ / ha LF	26	3	20	29
8251	Zugang Anlagen im Bau, Anzahlung	€ / ha LF	179	118	151	186
8241	Zugang techn. Anlagen u. Masch.	€ / ha LF	264	237	334	296
2800	Veränderung Tiervermögen	€ / ha LF	-5	-2	5	-6
8400	Nettoinvestitionen	€ / ha LF	177	227	280	177
8401	Nettoinvestitionen	€ / AK	9.519	24.223	19.665	8.362
8404	Veränderung Sachanlageverm. (o. Boden)	%	3	4	14	3
9314	Nettoverbindlichkeiten	€ / ha LF	151	340	120	208
9315	Veränd. Nettoverbindlichkeiten	€ / ha LF	-198	-98	-177	-148
9317	Tilg. lang- u.mittelfr. Verbindlk. geg. Kreditinst.	€ / ha LF	218	138	122	231
9318	Tilg. von Verbindlichkeiten gesamt	€ / ha LF	306	164	131	323
2920	Veränd. Finanzumlaufvermögen	€ / ha LF	108	94	152	78
3822	Veränderung Sonder-AfA	€ / ha LF	0	0	0	0

Vergleich der Rechtsformen
Oberstes Viertel nach Benchmarkingpunkten
Blatt 3 von 4

Kennzahl	Bezeichnung	Maßeinheit	Betriebe gesamt	Einzeluntern. Haupterwerb	Personen- gesellsch.	Juristische Personen
0001	Betriebe	Anzahl	78	31	10	37
	Gewinn- und Verlustrechnung					
	Ertrag					
4010	Umsatzerlöse	€/ ha LF	3.885	2.160	2.808	4.356
4100	dar. landwirtschaftl. Pflanzenprod.	€/ ha LF	1.413	1.213	1.844	1.436
4112	dar. Getreide (ohne Körnermais)	€/ ha LF	690	637	788	718
4120	dar. Ölfr., Hülsenfr., Faserpfl.	€/ ha LF	290	279	320	299
4130	dar. Kartoffeln	€/ ha LF	157	9	407	135
4140	dar. Zuckerrüben	€/ ha LF	145	258	174	138
4173	dar. nachwachs. Rohstoffe / Energiepfl.	€/ ha LF	41	3	0	45
4200	dar. Tierproduktion	€/ ha LF	1.721	888	654	2.073
4220	dar. Rinder	€/ ha LF	147	125	84	178
4230	dar. Milch	€/ ha LF	1.215	732	547	1.509
4240	dar. Schweine	€/ ha LF	309	5	0	338
4260	dar. Geflügel, Eier	€/ ha LF	37	18	0	38
4300	dar. Obst, Weinbau	€/ ha LF	0	0	0	0
4360	dar. Nebenbetr., Handel, Dienstleist.	€/ ha LF	774	54	236	897
4378	dar. Mieten u. Pachten	€/ ha LF	55	3	65	67
4385	dar. Biogas, Strom, erneuerbare Energien	€/ ha LF	269	0	138	329
4368	dar. Lohnarbeit, Masch.miete	€/ ha LF	59	40	18	59
4400	Bestandsveränderungen	€/ ha LF	44	77	-2	48
4500	Sonst. betr. Erträge	€/ ha LF	498	407	427	512
4510	dar. Zulagen u. Zuschüsse	€/ ha LF	337	336	306	325
4660	dar. betriebsbezogene Zahlungen	€/ ha LF	259	292	253	241
4670	dar. EU-Direktzahlungen	€/ ha LF	204	232	200	195
4671	dav. Einkommensgrundstützung für Nachhaltigkeit	€/ ha LF	178	177	169	178
4672	dav. Öko-Regelungen	€/ ha LF	18	25	17	15
4673	dav. Umverteilungseinkommensst. f. Nachhaltigk.	€/ ha LF	4	14	7	2
4674	dav. Junglandwirte-Einkommensstützung	€/ ha LF	3	16	7	0
4680	dar. Ausgleichszulage	€/ ha LF	12	27	27	7
4690	dar. Zahlungen f. and. Agrarumwelt- und Klimamaßn.	€/ ha LF	36	26	20	32
4698	dar. sonstige Zuschüsse	€/ ha LF	2	5	0	1
4600	dar. produktbezogene Zahlungen	€/ ha LF	7	9	3	8
4640	dar. Prämien Tierprod.	€/ ha LF	6	5	3	8
4520	dar. aufwandsbezogene Zahlungen	€/ ha LF	71	35	52	76
4560	dar. Agrardieselerstattung	€/ ha LF	27	21	23	30
4550	dar. Investitionszuschüsse	€/ ha LF	38	14	29	39
4900	dar. zeitraumfremde Erträge	€/ ha LF	73	21	47	91
	Aufwand					
5100	Materialaufwand	€/ ha LF	1.952	930	1.138	2.227
5110	dar. Pflanzenproduktion	€/ ha LF	570	442	608	602
5111	dar. Saat- u. Pflanzgut	€/ ha LF	126	86	146	131
5112	dar. Düngemittel	€/ ha LF	222	195	206	228
5113	dar. Pflanzenschutz	€/ ha LF	138	123	148	141
5210	dar. Tierproduktion	€/ ha LF	738	208	178	900
5211	dar. Tierzukauf	€/ ha LF	97	8	5	105
5280	dar. Futtermittelzukauf	€/ ha LF	490	128	112	608
5292	dar. Tierarzt	€/ ha LF	55	22	20	64
5293	dar. Besamung	€/ ha LF	21	11	11	23
5294	dar. sonst. bezogene Leist. Tierprod.	€/ ha LF	46	20	17	56
5330	dar. Nebenbetr., Handel, Dienstleist.	€/ ha LF	212	9	6	249
5350	dar. sonst. Materialaufwand	€/ ha LF	427	271	338	472
5352	dar. Heizmat., Strom	€/ ha LF	78	32	40	94
5354	dar. Wasser, Abwasser	€/ ha LF	11	5	7	12
5355	dar. Treib- u. Schmierstoffe	€/ ha LF	204	149	164	228
5357	dar. Lohnarbeit, Masch.miete	€/ ha LF	83	81	122	81

Vergleich der Rechtsformen
Oberstes Viertel nach Benchmarkingpunkten
Blatt 4 von 4

Kennzahl	Bezeichnung	Maßeinheit	Betriebe gesamt	Einzeluntern. Haupterwerb	Personen- gesellsch.	Juristische Personen
0001	Betriebe	Anzahl	78	31	10	37
	Aufwand					
5500	Personalaufwand (ohne BUV)	€ / ha LF	716	159	306	881
5501	Personalaufwand (ohne BUV)	€ / eAK	41.174	36.820	33.056	41.555
5600	Betriebswirtschaftliche AfA	€ / ha LF	375	284	272	416
5636	dar. Wirtschaftsgeb. u. baul. Anl.	€ / ha LF	79	29	26	98
5642	dar. Maschinen u. Geräte	€ / ha LF	190	191	209	205
5641	dar. Betriebsvorrichtungen	€ / ha LF	74	42	15	79
5700	Sonst. betriebl. Aufwand	€ / ha LF	765	491	580	860
5710	dar. Unterhaltung	€ / ha LF	327	166	207	371
5715	dar. Gebäude u. baul. Anlagen	€ / ha LF	92	29	59	110
5720	dar. techn. Anl., Masch., Fuhrp.	€ / ha LF	233	137	149	260
5730	dar. Betriebsversicherung	€ / ha LF	86	72	63	93
5731	dar. betriebliche Unfallversicherung	€ / ha LF	16	16	13	16
5742	dar. Pachten	€ / ha LF	171	181	204	190
5765	Pachtpreis / ha Pachtfläche	€ / ha	237	251	298	253
5764	dar. zeitraumzugehörige Vorsteuer	€ / ha LF	0	2	2	0
5770	dar. zeitraumfremder Aufwand	€ / ha LF	27	1	12	31
	Unternehmensergebnis					
6000	Betriebsergebnis	€ / ha LF	651	780	937	590
4000	Betriebliche Erträge	€ / ha LF	4.459	2.644	3.233	4.973
5000	Betriebliche Aufwendungen	€ / ha LF	3.808	1.864	2.296	4.383
7000	Finanzergebnis	€ / ha LF	4	-27	-6	-44
7230	dar. Zinsaufwand	€ / ha LF	30	20	22	33
7800	Steuern vom Einkommen u. Ertrag	€ / ha LF	81	0	0	100
7900	Sonstige Steuern	€ / ha LF	13	14	6	13
7910	Unternehmensertrag	€ / ha LF	4.522	2.651	3.249	5.044
7920	Unternehmensaufwand vor Steuern	€ / ha LF	3.880	1.911	2.324	4.510
	Rentabilität					
9000	Gewinn/Jahresübersch. vor Steuern	€ / Betrieb	488.355	191.125	448.442	779.613
9000	Gewinn/Jahresübersch. vor Steuern	€ / ha LF	642	740	925	534
9004	Ordentliches Ergebnis	€ / Betrieb	456.601	189.280	431.181	771.843
9004	Ordentliches Ergebnis	€ / ha LF	601	733	889	528
9006	Gewinn + Personalaufwand (ohne BUV)	€ / AK	73.007	95.984	86.466	66.733
9007	Ordentliches Ergeb. + Personalaufw. (o. BUV)	€ / AK	70.761	95.222	83.966	66.482
9008	Ordentliches Ergeb. + Personalaufw. (o. BUV)	€ / ha LF	1.316	892	1.196	1.409
9071	Betriebseinkommen	€ / ha LF	1.548	1.098	1.432	1.669
9073	Relative Faktorentlohnung	%	131,7	163,0	163,0	124,7
9103	Ordentliche Rentabilitätsrate	%	12,3	20,6	21,9	10,5
9120	Gesamtkapitalrentabilität	%	7,1	10,7	10,9	6,2
9131	Eigenkapitalrentabilität (ohne Boden)	%	13,9	23,7	26,1	11,7
	Liquidität / Stabilität					
9601	Liquidität 1. Grades	%	183	255	226	187
9221	Cashflow I	€ / ha LF	962	933	1.222	892
9223	Cashflow III (zur Neufinanzierung verfügbar)	€ / ha LF	570	407	729	569
9240	Kapitaldienst	€ / ha LF	336	184	152	356
9231	Langfristige Kapitaldienstgrenze	€ / ha LF	478	517	568	407
9232	Mittelfristige Kapitaldienstgrenze	€ / ha LF	559	546	595	507
9233	Kurzfristige Kapitaldienstgrenze	€ / ha LF	853	801	840	822
9241	Ausschöpf. d. langfr. Kapitaldienstgr.	%	70	36	27	88
9242	Ausschöpf. d. mittelfr. Kapitaldienstgr.	%	60	34	26	70
9243	Ausschöpf. d. kurzfr. Kapitaldienstgr.	%	39	23	18	43
9270	Eigenkapitalquote	%	72	76	79	72
9230	Eigenkapitalveränderung	€ / ha LF	416	335	451	389
9239	Bereinigte Eigenkapitalveränderung	€ / ha LF	449	497	546	373
9238	Bereinigte Eigenkapitalveränderung	€ / AK	24.117	53.043	38.367	17.617

Vergleich der Rechtsformen

Unterstes Viertel nach Benchmarkingpunkten

Blatt 1 von 4

Kennzahl	Bezeichnung	Maßeinheit	Betriebe gesamt	Einzeluntern. Haupterwerb	Personen- gesellsch.	Juristische Personen
0001	Betriebe	Anzahl	78	31	10	37
Faktorausstattung						
1006	Wirtschaftliche Betriebsgröße	€/ ha LF	2.293	1.847	2.883	2.328
1030	Landw. genutzte Fläche (LF)	ha / Betrieb	676,4	151,4	270,9	1.258,2
1033	dar. zugepachtete LF (Netto)	ha / Betrieb	484,8	95,6	187,4	912,6
1150	Ackerfläche	% LF	79,7	76,7	71,3	80,2
1160	Dauergrünland	% LF	19,9	23,3	28,7	19,4
1056	Ertragsmesszahl	EMZ / a	35	36	38	35
1110	Arbeitskräfte insgesamt	AK / Betrieb	15,17	2,30	6,88	29,45
1114	AK-Besatz	AK / 100 ha LF	2,24	1,52	2,54	2,34
Produktionsstruktur						
1151	Ackerfläche (Anfang des Jahres)	ha AF / Betrieb	545,0	116,0	193,1	1.021,4
1210	dar. Getreide (ohne Körnermais)	% AF	48,3	57,3	49,2	47,5
1230	dar. Ölfrüchte, Hülsenfr., Faserpflanzen	% AF	17,1	14,7	13,0	17,5
1237	dar. Winterraps	% AF	14,8	11,3	11,5	15,3
1240	dar. Kartoffeln	% AF	1,0	0,8	0,1	1,0
1250	dar. Zuckerrüben	% AF	0,5	0,0	1,7	0,6
1271	dar. Silomais	% AF	15,9	9,3	22,7	16,4
1275	dar. sonst. Ackerfutter	% AF	7,4	13,3	8,4	6,7
1284	dar. nachwachs. Rohstoffe / Energiepflanzen	% AF	0,1	0,0	0,0	0,1
1300	Viehbesatz	VE / 100 ha LF	59,4	49,8	83,8	60,4
1330	dar. Rinder	VE / 100 ha LF	51,2	43,1	77,8	51,9
1335	dar. Milchkühe	VE / 100 ha LF	29,7	19,5	51,6	30,6
1336	dar. Mutter- und Ammenkühe	VE / 100 ha LF	1,7	6,7	1,0	1,1
1339	dar. Jung- und Mastvieh	VE / 100 ha LF	13,0	12,0	19,6	13,1
1350	dar. Schweine	VE / 100 ha LF	3,8	5,9	3,7	3,7
1351	dar. Mastschweine und Läufer	VE / 100 ha LF	1,9	5,8	3,7	1,6
1352	dar. Zuchtsauen	VE / 100 ha LF	0,5	0,0	0,0	0,6
1340	dar. Schafe	VE / 100 ha LF	0,1	0,3	0,1	0,1
1320	dar. Pferde	VE / 100 ha LF	0,1	0,3	1,8	0,0
1391	Rauhfuttermittelverzehrer	GV / Betrieb	347,9	66,0	217,5	653,9
Erträge, Leistungen, Preise						
1411	Getreide (ohne Körnermais)	dt / ha	63	53	73	64
1420	dar. Weizen	dt / ha	71	56	79	73
1426	dar. Wintergerste	dt / ha	67	66	81	67
1427	dar. Sommergerste	dt / ha	43	36	42	45
1433	dar. Roggen	dt / ha	47	52	86	46
1434	dar. Triticale	dt / ha	51	51	78	51
1465	Raps	dt / ha	36	31	36	36
1472	Kartoffeln	dt / ha	250	189	119	258
1473	Zuckerrüben	dt / ha	650		633	650
1631	Milchleistung (4 % Fett)	kg / Kuh	9.910	7.057	9.667	10.135
1632	Milchleistung (nat. Fettgehalt)	kg / Kuh	9.953	6.896	9.725	10.193
1612	Lebend geborene Ferkel	Ferkel / Sau	25	0		25
1511	Getreideerlös insges.(netto; o. Körnermais)	€/ dt	21,36	19,74	20,51	21,50
1520	Weizenerlös (netto)	€/ dt	21,86	19,41	21,61	22,03
1526	Wintergersteerlös (netto)	€/ dt	18,90	17,03	16,92	19,13
1527	Sommergersteerlös (netto)	€/ dt	28,57	27,08	28,36	28,83
1533	Roggenerlös (netto)	€/ dt	19,86	20,94	20,89	19,69
1534	Triticaleerlös (netto)	€/ dt	19,51	16,64	16,30	19,93
1565	Rapselerlös (netto)	€/ dt	50,01	47,37	46,81	50,19
1572	Kartoffelerlös (netto)	€/ dt	28,75	56,20	58,57	27,61
1573	Zuckerrübenerlös (netto)	€/ dt	4,71		6,22	4,71
1731	Milcherlös (netto bei 4 % Fett)	€/ dt	44,54	41,80	44,16	44,69
1732	Milcherlös (netto bei nat. Fettgehalt)	€/ dt	44,33	42,76	43,90	44,42

Vergleich der Rechtsformen

Unterstes Viertel nach Benchmarkingpunkten

Blatt 2 von 4

Kennzahl	Bezeichnung	Maßeinheit	Betriebe gesamt	Einzeluntern. Haupterwerb	Personen- gesellsch.	Juristische Personen
0001	Betriebe	Anzahl	78	31	10	37
Bilanz						
2000	Summe Aktiva (Bilanzvermögen)	€ / Betrieb	4.868.491	850.556	2.083.133	9.229.746
2000	Summe Aktiva (Bilanzvermögen)	€ / ha LF	7.198	5.616	7.690	7.336
2100	Sachanlagen gesamt	€ / ha LF	5.009	4.449	5.757	5.031
2111	dar. Boden	€ / ha LF	2.062	2.014	2.392	2.029
2115	dar. Gebäude, baul. Anlagen	€ / ha LF	1.412	864	701	1.485
2120	dar. techn. Anlagen u. Maschinen	€ / ha LF	1.140	1.126	2.523	1.120
2130	dar. andere Anlagen insges.	€ / ha LF	112	122	99	109
2160	dar. Anlagen im Bau, Anzahlungen	€ / ha LF	274	301	13	281
2200	Finanzanlagen	€ / ha LF	243	9	55	272
2211	dar. Anteile an verbund. Untern.	€ / ha LF	157	0	0	178
2213	dar. Beteiligungen	€ / ha LF	11	4	55	11
2300	Tiervermögen	€ / ha LF	364	298	566	369
2320	dar. Rinder	€ / ha LF	334	278	530	338
2330	dar. Schweine	€ / ha LF	13	15	9	13
2400	Umlaufvermögen (ohne Tiere)	€ / ha LF	1.567	840	1.284	1.651
2410	dav. Vorräte	€ / ha LF	718	524	510	742
2412	dar. Feldinventar	€ / ha LF	242	410	441	216
2420	dav. Finanzumlaufvermögen	€ / ha LF	849	316	774	909
2431	dar. Forderungen aus Liefer. u. Leist.	€ / ha LF	203	89	361	211
2450	dar. Bank, Kasse	€ / ha LF	231	155	130	244
9041	Eigenkapital	€ / ha LF	3.418	2.808	3.777	3.488
3600	dar. Geschäftsguth., gez. Kapital	€ / ha LF	157	0	0	178
3140	Sonderposten gesamt	€ / ha LF	247	539	139	224
3400	Rückstellungen	€ / ha LF	153	40	49	168
3500	Verbindlichkeiten	€ / ha LF	3.436	2.481	3.782	3.493
3510	dar. geg. Kreditinstituten	€ / ha LF	2.672	1.968	3.318	2.725
3521	dar. aus Lieferungen u. Leistungen	€ / ha LF	301	286	377	268
9280	Anlagenintensität	%	61	66	65	61
9292	Fremdkapitaldeckung II	%	91	87	117	92
Investitionen, Finanzierung						
8300	Bruttoinvestitionen	€ / ha LF	844	551	762	888
8231	Zugang Boden	€ / ha LF	157	26	20	175
8232	Zugang Wirtschaftsgeb.u.baul. Anl.	€ / ha LF	70	2	0	79
8251	Zugang Anlagen im Bau, Anzahlung	€ / ha LF	200	226	448	203
8241	Zugang techn. Anlagen u. Masch.	€ / ha LF	293	152	135	312
2800	Veränderung Tiervermögen	€ / ha LF	-15	-7	-30	-16
8400	Nettoinvestitionen	€ / ha LF	149	164	229	159
8401	Nettoinvestitionen	€ / AK	6.662	10.840	8.998	6.797
8404	Veränderung Sachanlageverm. (o. Boden)	%	3	3	5	3
9314	Nettoverbindlichkeiten	€ / ha LF	2.587	2.164	3.008	2.585
9315	Veränd. Nettoverbindlichkeiten	€ / ha LF	253	347	642	252
9317	Tilg. lang- u. mittelfr. Verbindlk. geg. Kreditinst.	€ / ha LF	246	300	212	236
9318	Tilg. von Verbindlichkeiten gesamt	€ / ha LF	324	313	330	322
2920	Veränd. Finanzumlaufvermögen	€ / ha LF	0	-48	-310	3
3822	Veränderung Sonder-AfA	€ / ha LF	0	0	0	0

Vergleich der Rechtsformen

Unterstes Viertel nach Benchmarkingpunkten

Blatt 3 von 4

Kennzahl	Bezeichnung	Maßeinheit	Betriebe gesamt	Einzeluntern. Haupterwerb	Personen- gesellsch.	Juristische Personen
0001	Betriebe	Anzahl	78	31	10	37
	Gewinn- und Verlustrechnung					
	Ertrag					
4010	Umsatzerlöse	€/ ha LF	2.818	1.596	3.782	2.950
4100	dar. landwirtschaftl. Pflanzenprod.	€/ ha LF	716	537	737	737
4112	dar. Getreide (ohne Körnermais)	€/ ha LF	372	338	434	375
4120	dar. Ölfr., Hülsenfr., Faserpfl.	€/ ha LF	207	129	139	218
4130	dar. Kartoffeln	€/ ha LF	49	31	3	49
4140	dar. Zuckerrüben	€/ ha LF	9	0	47	11
4173	dar. nachwachs. Rohstoffe / Energiepfl.	€/ ha LF	1	0	0	1
4200	dar. Tierproduktion	€/ ha LF	1.601	897	2.565	1.674
4220	dar. Rinder	€/ ha LF	207	206	278	208
4230	dar. Milch	€/ ha LF	1.276	558	2.175	1.350
4240	dar. Schweine	€/ ha LF	72	115	70	69
4260	dar. Geflügel, Eier	€/ ha LF	34	12	8	37
4300	dar. Obst, Weinbau	€/ ha LF	0	0	0	0
4360	dar. Nebenbetr., Handel, Dienstleist.	€/ ha LF	526	153	478	569
4378	dar. Mieten u. Pachten	€/ ha LF	33	20	42	34
4385	dar. Biogas, Strom, erneuerbare Energien	€/ ha LF	183	36	349	197
4368	dar. Lohnarbeit, Masch.miete	€/ ha LF	59	75	37	58
4400	Bestandsveränderungen	€/ ha LF	18	52	37	14
4500	Sonst. betr. Erträge	€/ ha LF	500	438	357	507
4510	dar. Zulagen u. Zuschüsse	€/ ha LF	333	379	282	327
4660	dar. betriebsbezogene Zahlungen	€/ ha LF	268	345	203	259
4670	dar. EU-Direktzahlungen	€/ ha LF	202	239	183	197
4671	dav. Einkommensgrundstützung für Nachhaltigkeit	€/ ha LF	171	177	160	170
4672	dav. Öko-Regelungen	€/ ha LF	25	36	7	24
4673	dav. Umverteilungseinkommensst. f. Nachhaltigk.	€/ ha LF	5	21	16	3
4674	dav. Junglandwirte-Einkommensstützung	€/ ha LF	1	4	0	1
4680	dar. Ausgleichszulage	€/ ha LF	26	29	15	25
4690	dar. Zahlungen f. and. Agrarumwelt- und Klimamaßn.	€/ ha LF	33	75	4	28
4698	dar. sonstige Zuschüsse	€/ ha LF	4	1	1	5
4600	dar. produktbezogene Zahlungen	€/ ha LF	6	11	3	5
4640	dar. Prämien Tierprod.	€/ ha LF	4	11	3	4
4520	dar. aufwandsbezogene Zahlungen	€/ ha LF	59	22	76	63
4560	dar. Agrardieselerstattung	€/ ha LF	28	21	55	28
4550	dar. Investitionszuschüsse	€/ ha LF	23	0	21	25
4900	dar. zeitraumfremde Erträge	€/ ha LF	89	15	10	98
	Aufwand					
5100	Materialaufwand	€/ ha LF	1.680	950	1.953	1.762
5110	dar. Pflanzenproduktion	€/ ha LF	439	328	328	450
5111	dar. Saat- u. Pflanzgut	€/ ha LF	102	89	104	102
5112	dar. Düngemittel	€/ ha LF	166	119	117	172
5113	dar. Pflanzenschutz	€/ ha LF	85	58	95	88
5210	dar. Tierproduktion	€/ ha LF	643	314	876	681
5211	dar. Tierzukauf	€/ ha LF	33	107	54	25
5280	dar. Futtermittelzukauf	€/ ha LF	447	135	636	484
5292	dar. Tierarzt	€/ ha LF	58	21	84	62
5293	dar. Besamung	€/ ha LF	21	8	22	22
5294	dar. sonst. bezogene Leist. Tierprod.	€/ ha LF	53	28	48	55
5330	dar. Nebenbetr., Handel, Dienstleist.	€/ ha LF	124	5	9	140
5350	dar. sonst. Materialaufwand	€/ ha LF	469	300	737	486
5352	dar. Heizmat., Strom	€/ ha LF	92	49	146	97
5354	dar. Wasser, Abwasser	€/ ha LF	14	8	15	15
5355	dar. Treib- u. Schmierstoffe	€/ ha LF	202	157	257	206
5357	dar. Lohnarbeit, Masch.miete	€/ ha LF	84	78	316	83

Vergleich der Rechtsformen

Unterstes Viertel nach Benchmarkingpunkten

Blatt 4 von 4

Kennzahl	Bezeichnung	Maßeinheit	Betriebe gesamt	Einzeluntern. Haupterwerb	Personen- gesellsch.	Juristische Personen
0001	Betriebe	Anzahl	78	31	10	37
	Aufwand					
5500	Personalaufwand (ohne BUV)	€ / ha LF	780	228	677	855
5501	Personalaufwand (ohne BUV)	€ / eAK	36.447	32.448	37.654	36.550
5600	Betriebswirtschaftliche AfA	€ / ha LF	365	384	511	356
5636	dar. Wirtschaftsgeb. u. baul. Anl.	€ / ha LF	98	64	52	103
5642	dar. Maschinen u. Geräte	€ / ha LF	172	203	206	164
5641	dar. Betriebsvorrichtungen	€ / ha LF	58	54	181	58
5700	Sonst. betriebl. Aufwand	€ / ha LF	646	506	806	658
5710	dar. Unterhaltung	€ / ha LF	275	221	407	280
5715	dar. Gebäude u. baul. Anlagen	€ / ha LF	56	26	180	60
5720	dar. techn. Anl., Masch., Fuhrp.	€ / ha LF	218	194	227	220
5730	dar. Betriebsversicherung	€ / ha LF	84	97	121	81
5731	dar. betriebliche Unfallversicherung	€ / ha LF	16	22	25	15
5742	dar. Pachten	€ / ha LF	137	97	173	141
5765	Pachtpreis / ha Pachtfläche	€ / ha	180	147	244	182
5764	dar. zeitraumzugehörige Vorsteuer	€ / ha LF	1	6	13	0
5770	dar. zeitraumfremder Aufwand	€ / ha LF	10	1	0	12
	Unternehmensergebnis					
6000	Betriebsergebnis	€ / ha LF	-107	19	228	-128
4000	Betriebliche Erträge	€ / ha LF	3.364	2.087	4.176	3.503
5000	Betriebliche Aufwendungen	€ / ha LF	3.471	2.068	3.948	3.631
7000	Finanzergebnis	€ / ha LF	-15	-60	-105	-8
7230	dar. Zinsaufwand	€ / ha LF	71	61	107	71
7800	Steuern vom Einkommen u. Ertrag	€ / ha LF	-1	0	0	-1
7900	Sonstige Steuern	€ / ha LF	10	14	9	9
7910	Unternehmensertrag	€ / ha LF	3.434	2.087	4.178	3.583
7920	Unternehmensaufwand vor Steuern	€ / ha LF	3.566	2.142	4.064	3.727
	Rentabilität					
9000	Gewinn/Jahresübersch. vor Steuern	€ / Betrieb	-89.032	-8.327	30.908	-181.934
9000	Gewinn/Jahresübersch. vor Steuern	€ / ha LF	-132	-55	114	-145
9004	Ordentliches Ergebnis	€ / Betrieb	-173.271	-10.775	28.091	-356.706
9004	Ordentliches Ergebnis	€ / ha LF	-256	-71	104	-284
9006	Gewinn + Personalaufwand (ohne BUV)	€ / AK	28.906	11.430	31.145	30.372
9007	Ordentliches Ergeb. + Personalaufw. (o. BUV)	€ / AK	23.355	10.364	30.735	24.436
9008	Ordentliches Ergeb. + Personalaufw. (o. BUV)	€ / ha LF	524	157	781	572
9071	Betriebseinkommen	€ / ha LF	758	329	1.076	811
9073	Relative Faktorentlohnung	%	65,8	40,2	78,6	68,0
9103	Ordentliche Rentabilitätsrate	%	-8,7	-18,2	-3,9	-8,0
9120	Gesamtkapitalrentabilität	%	-3,1	-5,7	-0,7	-2,9
9131	Eigenkapitalrentabilität (ohne Boden)	%	0,0	0,0	0,0	0,0
	Liquidität / Stabilität					
9601	Liquidität 1. Grades	%	28	36	12	29
9221	Cashflow I	€ / ha LF	244	233	551	235
9223	Cashflow III (zur Neufinanzierung verfügbar)	€ / ha LF	-94	-174	-265	-87
9240	Kapitaldienst	€ / ha LF	395	374	437	393
9231	Langfristige Kapitaldienstgrenze	€ / ha LF	-164	-208	-159	-160
9232	Mittelfristige Kapitaldienstgrenze	€ / ha LF	-63	-143	-107	-54
9233	Kurzfristige Kapitaldienstgrenze	€ / ha LF	205	177	353	200
9241	Ausschöpf. d. langfr. Kapitaldienstgr.	%	<Null	<Null	<Null	<Null
9242	Ausschöpf. d. mittelfr. Kapitaldienstgr.	%	<Null	<Null	<Null	<Null
9243	Ausschöpf. d. kurzfr. Kapitaldienstgr.	%	193	212	124	196
9270	Eigenkapitalquote	%	47	50	49	48
9230	Eigenkapitalveränderung	€ / ha LF	-103	-175	-395	-93
9239	Bereinigte Eigenkapitalveränderung	€ / ha LF	-235	-268	-266	-231
9238	Bereinigte Eigenkapitalveränderung	€ / AK	-10.463	-17.698	-10.469	-9.867

Vergleich der Rechtsformen

Natürliche Personen (HE und PG) nach „Standardoutput je Betrieb“ (SO)

Blatt 1 von 4

Kennzahl	Bezeichnung	Maßeinheit	Betriebe gesamt	unter 50 T€ SO	50 T€ bis 100 T€ SO	100 T€ bis 250 T€ SO	über 250 T€ SO
0001	Betriebe	Anzahl	165	7	15	39	104
Faktorausstattung							
1006	Wirtschaftliche Betriebsgröße	€ / ha LF	2.103	956	969	1.202	2.333
1030	Landw. genutzte Fläche (LF)	ha / Betrieb	215,9	36,8	80,8	140,7	275,6
1033	dar. zugepachtete LF (Netto)	ha / Betrieb	147,1	1,9	47,1	79,3	196,7
1150	Ackerfläche	% LF	78,3	47,4	51,6	67,0	81,9
1160	Dauergrünland	% LF	21,6	51,1	48,3	33,0	18,0
1056	Ertragsmesszahl	EMZ / a	37	32	31	34	38
1110	Arbeitskräfte insgesamt	AK / Betrieb	3,17	1,22	1,49	1,76	4,07
1113	dar. Familienarbeitskräfte	FAK / Betrieb	1,63	1,11	1,22	1,25	1,87
1120	Nicht entlohnte Arbeitskräfte	nAK / Betrieb	1,46	1,04	1,22	1,19	1,62
1114	AK-Besatz	AK / 100 ha LF	1,47	3,32	1,84	1,25	1,48
1130	Lohnansatz	€ / Betrieb	53.538	38.290	44.563	44.390	59.288
Produktionsstruktur							
1151	Ackerfläche (Anfang des Jahres)	ha AF / Betrieb	167,2	25,0	41,9	92,1	223,0
1210	dar. Getreide (ohne Körnermais)	% AF	55,1	46,2	47,6	62,8	54,2
1230	dar. Ölfrüchte, Hülsenfr., Faserpflanzen	% AF	18,4	3,7	3,9	20,2	18,6
1237	dar. Winterraps	% AF	15,1	3,7	2,7	14,6	15,6
1240	dar. Kartoffeln	% AF	0,8	0,1	0,7	0,0	0,9
1250	dar. Zuckerrüben	% AF	2,5	1,4	0,0	0,7	2,8
1271	dar. Silomais	% AF	10,0	1,5	3,9	3,0	11,4
1275	dar. sonst. Ackerfutter	% AF	8,5	10,2	36,6	10,3	7,4
1284	dar. nachwachs. Rohstoffe / Energiepflanzen	% AF	0,1	0,0	0,0	0,0	0,1
1300	Viehbesatz	VE / 100 ha LF	48,7	54,4	50,2	30,5	52,0
1330	dar. Rinder	VE / 100 ha LF	44,5	51,9	43,1	26,7	47,9
1335	dar. Milchkühe	VE / 100 ha LF	23,6	0,0	0,0	4,7	28,5
1336	dar. Mutter- und Ammenkühe	VE / 100 ha LF	4,0	33,9	25,4	9,4	1,8
1339	dar. Jung- und Mastvieh	VE / 100 ha LF	12,4	12,8	12,0	8,5	13,2
1350	dar. Schweine	VE / 100 ha LF	1,6	0,0	1,2	0,3	1,9
1351	dar. Mastschweine und Läufer	VE / 100 ha LF	1,5	0,0	1,0	0,2	1,8
1352	dar. Zuchtsauen	VE / 100 ha LF	0,0	0,0	0,0	0,0	0,0
1340	dar. Schafe	VE / 100 ha LF	0,4	0,2	1,9	1,6	0,1
1320	dar. Pferde	VE / 100 ha LF	0,3	2,3	0,3	1,2	0,1
1391	Rauhfuttermittelverzehr	GV / Betrieb	98,1	20,0	37,7	42,5	133,0
Erträge, Leistungen, Preise							
1411	Getreide (ohne Körnermais)	dt / ha	68	58	45	54	71
1420	dar. Weizen	dt / ha	73	58	53	56	76
1426	dar. Wintergerste	dt / ha	79	78	66	69	80
1427	dar. Sommergerste	dt / ha	47	46	47	36	50
1433	dar. Roggen	dt / ha	57	71	34	55	59
1434	dar. Triticale	dt / ha	63	95	35	62	65
1465	Raps	dt / ha	36	35	40	33	36
1472	Kartoffeln	dt / ha	340	0	91	187	346
1473	Zuckerrüben	dt / ha	875	631		975	871
1631	Milchleistung (4 % Fett)	kg / Kuh	9.543			5.827	9.661
1632	Milchleistung (nat. Fettgehalt)	kg / Kuh	9.261			5.501	9.380
1612	Lebend geborene Ferkel	Ferkel / Sau	0		0	0	
1511	Getreideerlös insges.(netto; o. Körnermais)	€ / dt	21,08	17,25	19,56	20,13	21,26
1520	Weizenerlös (netto)	€ / dt	22,42	19,51	18,75	21,24	22,60
1526	Wintergersteerlös (netto)	€ / dt	17,45	15,71	15,17	17,57	17,46
1527	Sommergersteerlös (netto)	€ / dt	27,83	16,87	17,59	23,05	28,96
1533	Roggenerlös (netto)	€ / dt	19,00	17,05	19,60	20,33	18,46
1534	Triticaleerlös (netto)	€ / dt	17,58	14,83	16,93	15,77	17,88
1565	Rapselerlös (netto)	€ / dt	49,56	43,69	44,45	47,96	49,81
1572	Kartoffelerlös (netto)	€ / dt	33,02		27,53	36,23	33,04
1573	Zuckerrübenelerlös (netto)	€ / dt	6,30	7,77		4,84	6,36
1731	Milcherlös (netto bei 4 % Fett)	€ / dt	42,95			42,66	42,95
1732	Milcherlös (netto bei nat. Fettgehalt)	€ / dt	44,25			45,43	44,24

Vergleich der Rechtsformen

Natürliche Personen (HE und PG) nach „Standardoutput je Betrieb“ (SO)

Blatt 2 von 4

Kennzahl	Bezeichnung	Maßeinheit	Betriebe gesamt	unter 50 T€ SO	50 T€ bis 100 T€ SO	100 T€ bis 250 T€ SO	über 250 T€ SO
0001	Betriebe	Anzahl	165	7	15	39	104
Bilanz							
2000	Summe Aktiva (Bilanzvermögen)	€ / Betrieb	1.353.930	415.671	431.557	795.162	1.759.655
2000	Summe Aktiva (Bilanzvermögen)	€ / ha LF	6.272	11.300	5.340	5.650	6.385
2100	Sachanlagen gesamt	€ / ha LF	4.648	9.248	4.176	4.695	4.617
2111	dar. Boden	€ / ha LF	2.233	6.679	2.059	2.778	2.095
2115	dar. Gebäude, baul. Anlagen	€ / ha LF	719	1.664	1.067	578	722
2120	dar. techn. Anlagen u. Maschinen	€ / ha LF	1.423	519	1.004	954	1.538
2130	dar. andere Anlagen insges.	€ / ha LF	71	178	33	53	75
2160	dar. Anlagen im Bau, Anzahlungen	€ / ha LF	186	0	12	291	175
2200	Finanzanlagen	€ / ha LF	43	55	5	4	52
2211	dar. Anteile an verbund. Untern.	€ / ha LF	1	0	0	0	1
2213	dar. Beteiligungen	€ / ha LF	35	52	3	3	43
2300	Tiervermögen	€ / ha LF	311	402	321	200	331
2320	dar. Rinder	€ / ha LF	298	367	290	173	321
2330	dar. Schweine	€ / ha LF	4	0	4	0	5
2400	Umlaufvermögen (ohne Tiere)	€ / ha LF	1.253	1.584	832	737	1.367
2410	dav. Vorräte	€ / ha LF	534	411	310	412	568
2412	dar. Feldinventar	€ / ha LF	453	296	259	368	479
2420	dav. Finanzumlaufvermögen	€ / ha LF	719	1.173	522	325	798
2431	dar. Forderungen aus Liefer. u. Leist.	€ / ha LF	176	15	57	63	204
2450	dar. Bank, Kasse	€ / ha LF	360	1.122	379	190	385
9041	Eigenkapital	€ / ha LF	4.129	10.651	4.472	4.075	4.067
3600	dar. Geschäftsguth., gez. Kapital	€ / ha LF	0	0	0	0	0
3140	Sonderposten gesamt	€ / ha LF	232	3	361	313	213
3400	Rückstellungen	€ / ha LF	55	55	52	43	57
3500	Verbindlichkeiten	€ / ha LF	1.962	594	629	1.352	2.148
3510	dar. geg. Kreditinstituten	€ / ha LF	1.608	148	472	1.041	1.778
3521	dar. aus Lieferungen u. Leistungen	€ / ha LF	219	49	59	117	247
9280	Anlagenintensität	%	60	55	65	66	60
9292	Fremdkapitaldeckung II	%	146	452	253	127	146
Investitionen, Finanzierung							
8300	Bruttoinvestitionen	€ / ha LF	607	238	215	423	663
8231	Zugang Boden	€ / ha LF	41	0	7	27	46
8232	Zugang Wirtschaftsgeb.u.baul. Anl.	€ / ha LF	4	24	0	3	5
8251	Zugang Anlagen im Bau, Anzahlung	€ / ha LF	213	0	38	138	237
8241	Zugang techn. Anlagen u. Masch.	€ / ha LF	269	63	140	206	289
2800	Veränderung Tiervermögen	€ / ha LF	-4	-21	-13	-7	-2
8400	Nettoinvestitionen	€ / ha LF	238	-135	-126	151	273
8401	Nettoinvestitionen	€ / AK	16.174	-4.060	-6.813	12.048	18.463
8404	Veränderung Sachanlageverm. (o. Boden)	%	6	-6	-7	5	7
9314	Nettoverbindlichkeiten	€ / ha LF	1.244	-579	107	1.027	1.350
9315	Veränd. Nettoverbindlichkeiten	€ / ha LF	126	-28	-190	117	142
9318	Tilg. von Verbindlichkeiten gesamt	€ / ha LF	240	21	148	163	260
2920	Veränd. Finanzumlaufvermögen	€ / ha LF	-46	17	47	-35	-52
3822	Veränderung Sonder-Afa	€ / ha LF	0	0	0	2	0

Vergleich der Rechtsformen

Natürliche Personen (HE und PG) nach „Standardoutput je Betrieb“ (SO)

Blatt 3 von 4

Kennzahl	Bezeichnung	Maßeinheit	Betriebe gesamt	unter 50 T€ SO	50 T€ bis 100 T€ SO	100 T€ bis 250 T€ SO	über 250 T€ SO
0001	Betriebe	Anzahl	165	7	15	39	104
	Gewinn- und Verlustrechnung						
	Ertrag						
4010	Umsatzerlöse	€/ ha LF	2.347	1.398	1.001	1.160	2.640
4100	dar. landwirtschaftl. Pflanzenprod.	€/ ha LF	974	467	264	627	1.075
4112	dar. Getreide (ohne Körnermais)	€/ ha LF	514	300	173	400	552
4120	dar. Ölfr., Hülsenfr., Faserpfl.	€/ ha LF	221	38	29	176	239
4130	dar. Kartoffeln	€/ ha LF	67	0	5	0	83
4140	dar. Zuckerrüben	€/ ha LF	106	46	0	22	128
4173	dar. nachwachs. Rohstoffe / Energiepfl.	€/ ha LF	1	0	0	0	2
4200	dar. Tierproduktion	€/ ha LF	1.215	268	558	373	1.413
4220	dar. Rinder	€/ ha LF	165	267	239	160	162
4230	dar. Milch	€/ ha LF	955	0	0	113	1.165
4240	dar. Schweine	€/ ha LF	28	0	21	3	33
4260	dar. Geflügel, Eier	€/ ha LF	50	0	110	44	49
4300	dar. Obst, Weinbau	€/ ha LF	3	474	0	0	0
4360	dar. Nebenbetr.,Handel,Dienstleist.	€/ ha LF	141	119	173	138	140
4378	dar. Mieten u. Pachten	€/ ha LF	23	98	31	54	16
4385	dar. Biogas, Strom, erneuerbare Energien	€/ ha LF	50	0	1	0	62
4368	dar. Lohnarbeit, Masch.miete	€/ ha LF	35	2	35	48	33
4400	Bestandsveränderungen	€/ ha LF	48	66	33	38	50
4500	Sonst. betr. Erträge	€/ ha LF	443	679	763	556	406
4510	dar. Zulagen u. Zuschüsse	€/ ha LF	352	596	669	491	310
4660	dar. betriebsbezogene Zahlungen	€/ ha LF	307	553	572	449	266
4670	dar. EU-Direktzahlungen	€/ ha LF	229	298	336	280	214
4671	dav. Einkommensgrundstützung für Nachhaltigkeit	€/ ha LF	180	154	246	194	174
4672	dav. Öko-Regelungen	€/ ha LF	26	95	39	46	21
4673	dav. Umverteilungseinkommensst. f. Nachhaltigk.	€/ ha LF	16	49	43	25	13
4674	dav. Junglandwirte-Einkommensstützung	€/ ha LF	7	0	8	15	6
4680	dar. Ausgleichszulage	€/ ha LF	26	45	43	35	23
4690	dar. Zahlungen f. and. Agrarumwelt- und Klimamaßn.	€/ ha LF	46	168	179	126	24
4698	dar. sonstige Zuschüsse	€/ ha LF	4	2	14	1	4
4600	dar. produktbezogene Zahlungen	€/ ha LF	10	26	42	21	6
4640	dar. Prämien Tierprod.	€/ ha LF	8	26	42	21	4
4520	dar. aufwandsbezogene Zahlungen	€/ ha LF	35	18	54	22	37
4560	dar. Agrardieselerstattung	€/ ha LF	25	10	13	15	28
4550	dar. Investitionszuschüsse	€/ ha LF	10	0	42	7	9
4900	dar. zeitraumfremde Erträge	€/ ha LF	35	9	24	38	35
	Aufwand						
5100	Materialaufwand	€/ ha LF	1.142	580	511	638	1.270
5110	dar. Pflanzenproduktion	€/ ha LF	413	204	127	290	450
5111	dar. Saat- u. Pflanzgut	€/ ha LF	98	43	31	72	106
5112	dar. Düngemittel	€/ ha LF	155	76	28	108	170
5113	dar. Pflanzenschutz	€/ ha LF	99	35	21	58	111
5210	dar. Tierproduktion	€/ ha LF	364	68	140	85	429
5211	dar. Tierzukauf	€/ ha LF	30	9	34	34	29
5280	dar. Futtermittelzukauf	€/ ha LF	236	17	49	19	287
5292	dar. Tierarzt	€/ ha LF	34	11	14	14	39
5293	dar. Besamung	€/ ha LF	15	1	2	2	18
5294	dar. sonst. bezogene Leist. Tierprod.	€/ ha LF	26	10	31	8	30
5330	dar. Nebenbetr.,Handel,Dienstleist.	€/ ha LF	15	59	48	15	13
5350	dar. sonst. Materialaufwand	€/ ha LF	347	233	189	244	375
5352	dar. Heizmat., Strom	€/ ha LF	53	60	28	26	60
5354	dar. Wasser, Abwasser	€/ ha LF	8	15	7	5	9
5355	dar. Treib- u. Schmierstoffe	€/ ha LF	168	115	95	133	179
5357	dar. Lohnarbeit, Masch.miete	€/ ha LF	112	37	53	72	123

Vergleich der Rechtsformen

Natürliche Personen (HE und PG) nach „Standardoutput je Betrieb“ (SO)

Blatt 4 von 4

Kennzahl	Bezeichnung	Maßeinheit	Betriebe gesamt	unter 50 T€ SO	50 T€ bis 100 T€ SO	100 T€ bis 250 T€ SO	über 250 T€ SO
0001	Betriebe	Anzahl	165	7	15	39	104
Aufwand							
5500	Personalaufwand (ohne BUV)	€ / ha LF	276	190	103	135	311
5501	Personalaufwand (ohne BUV)	€ / eAK	34.693	37.573	30.871	33.203	34.869
5600	Betriebswirtschaftliche AfA	€ / ha LF	347	318	302	262	366
5636	dar. Wirtschaftsgeb. u. baul. Anl.	€ / ha LF	52	97	68	41	52
5642	dar. Maschinen u. Geräte	€ / ha LF	209	117	179	193	214
5641	dar. Betriebsvorrichtungen	€ / ha LF	55	5	34	9	65
5700	Sonst. betriebl. Aufwand	€ / ha LF	540	604	429	396	572
5710	dar. Unterhaltung	€ / ha LF	217	120	138	127	238
5715	dar. Gebäude u. baul. Anlagen	€ / ha LF	51	25	40	23	57
5720	dar. techn. Anl., Masch., Fuhrp.	€ / ha LF	166	96	98	104	181
5730	dar. Betriebsversicherung	€ / ha LF	88	161	89	88	87
5731	dar. betriebliche Unfallversicherung	€ / ha LF	20	40	24	20	19
5742	dar. Pachten	€ / ha LF	146	49	69	92	161
5765	Pachtpreis / ha Pachtfläche	€ / ha	215	113	122	156	228
5764	dar. zeitraumzugehörige Vorsteuer	€ / ha LF	3	66	3	6	2
5770	dar. zeitraumfremder Aufwand	€ / ha LF	5	0	3	4	6
Unternehmensergebnis							
6000	Betriebsergebnis	€ / ha LF	534	452	452	324	578
4000	Betriebliche Erträge	€ / ha LF	2.838	2.144	1.797	1.754	3.096
5000	Betriebliche Aufwendungen	€ / ha LF	2.304	1.692	1.345	1.430	2.518
7000	Finanzergebnis	€ / ha LF	-42	-9	-10	-31	-45
7230	dar. Zinsaufwand	€ / ha LF	43	11	11	32	46
7800	Steuern vom Einkommen u. Ertrag	€ / ha LF	0	0	0	0	0
7900	Sonstige Steuern	€ / ha LF	11	21	11	13	11
7910	Unternehmensertrag	€ / ha LF	2.843	2.147	1.797	1.755	3.102
7920	Unternehmensaufwand vor Steuern	€ / ha LF	2.362	1.724	1.367	1.475	2.580
Rentabilität							
9000	Gewinn/Jahresübersch. vor Steuern	€ / Betrieb	103.823	15.539	34.786	39.418	143.874
9000	Gewinn/Jahresübersch. vor Steuern	€ / ha LF	481	422	430	280	522
9004	Ordentliches Ergebnis	€ / Betrieb	98.132	15.210	33.164	34.740	136.855
9004	Ordentliches Ergebnis	€ / ha LF	455	413	410	247	497
9006	Gewinn + Personalaufwand (ohne BUV)	€ / AK	51.504	18.413	28.967	33.155	56.333
9007	Ordentliches Ergeb. + Personalaufw. (o. BUV)	€ / AK	49.710	18.144	27.878	30.497	54.611
9008	Ordentliches Ergeb. + Personalaufw. (o. BUV)	€ / ha LF	730	603	514	381	807
9071	Betriebseinkommen	€ / ha LF	928	667	599	516	1.023
9073	Relative Faktorentlohnung	%	109,3	44,0	68,2	73,0	117,8
9103	Ordentliche Rentabilitätsrate	%	7,3	-29,2	-7,9	-3,9	9,1
9120	Gesamtkapitalrentabilität	%	4,0	-5,5	-2,4	-0,6	5,1
9131	Eigenkapitalrentabilität (ohne Boden)	%	7,3	0,0	0,0	0,0	11,0
Liquidität / Stabilität							
9601	Liquidität 1. Grades	%	97	933	484	102	92
9221	Cashflow I	€ / ha LF	779	642	729	494	837
9223	Cashflow III (zur Neufinanzierung verfügbar)	€ / ha LF	251	138	241	107	279
9240	Kapitaldienst	€ / ha LF	282	32	159	195	307
9231	Langfristige Kapitaldienstgrenze	€ / ha LF	207	-122	-9	85	243
9232	Mittelfristige Kapitaldienstgrenze	€ / ha LF	259	1	59	127	296
9233	Kurzfristige Kapitaldienstgrenze	€ / ha LF	555	196	293	347	609
9241	Ausschöpf. d. langfr. Kapitaldienstgr.	%	136	<Null	<Null	229	126
9242	Ausschöpf. d. mittelfr. Kapitaldienstgr.	%	109	5.327	270	154	104
9243	Ausschöpf. d. kurzfr. Kapitaldienstgr.	%	51	16	54	56	50
9270	Eigenkapitalquote	%	66	94	84	72	64
9230	Eigenkapitalveränderung	€ / ha LF	120	-118	59	39	140
9239	Bereinigte Eigenkapitalveränderung	€ / ha LF	165	-133	-20	53	197
9238	Bereinigte Eigenkapitalveränderung	€ / AK	11.214	-4.013	-1.075	4.216	13.303
Unternehmerfamilie							
9502	Gesamteinkommen	€ / Betrieb	107.882	25.211	47.206	43.205	146.452
9503	Verfügbares Einkommen	€ / Betrieb	76.153	15.766	31.955	26.657	105.154
3210	Entnahmen Lebenshaltung	€ / Betrieb	31.346	27.312	18.445	19.708	37.842
3395	Nettoentnahmen	€ / nAK	44.591	19.127	24.214	28.117	52.446

Natürliche Personen - Einzelunternehmen - Haupterwerb

Betriebsformen - Gesamt

Blatt 1 von 4

Kennzahl	Bezeichnung	Maßeinheit	Betriebe gesamt	Ackerbau- betriebe	Futterbau- betriebe	Verbund- betriebe
0001	Betriebe	Anzahl	125	49	54	16
Faktorausstattung						
1006	Wirtschaftliche Betriebsgröße	€ / ha LF	1.832	1.269	2.600	1.645
1030	Landw. genutzte Fläche (LF)	ha / Betrieb	181,3	221,3	144,6	214,2
1033	dar. zugepachtete LF (Netto)	ha / Betrieb	118,8	143,3	93,8	150,6
1150	Ackerfläche	% LF	76,9	89,4	59,9	77,7
1160	Dauergrünland	% LF	23,1	10,6	40,0	22,3
1056	Ertragsmesszahl	EMZ / a	36	42	28	38
1110	Arbeitskräfte insgesamt	AK / Betrieb	2,35	1,77	2,81	2,37
1113	dar. Familienarbeitskräfte	FAK / Betrieb	1,51	1,17	1,78	1,69
1120	Nicht entlohnte Arbeitskräfte	nAK / Betrieb	1,28	1,09	1,46	1,26
1114	AK-Besatz	AK / 100 ha LF	1,30	0,80	1,94	1,11
1130	Lohnansatz	€ / Betrieb	47.869	42.126	53.110	48.298
Produktionsstruktur						
1151	Ackerfläche (Anfang des Jahres)	ha AF / Betrieb	137,6	194,1	87,2	162,0
1210	dar. Getreide (ohne Körnermais)	% AF	58,0	61,5	50,2	59,1
1230	dar. Ölfrüchte, Hülsenfr., Faserpflanzen	% AF	18,4	23,6	7,5	18,8
1237	dar. Winterraps	% AF	15,0	19,0	5,6	16,8
1240	dar. Kartoffeln	% AF	0,4	0,7	0,1	0,0
1250	dar. Zuckerrüben	% AF	2,8	4,8	0,0	0,8
1271	dar. Silomais	% AF	7,4	2,2	15,1	11,1
1275	dar. sonst. Ackerfutter	% AF	9,1	3,4	22,8	6,2
1284	dar. nachwachs. Rohstoffe / Energiepflanzen	% AF	0,2	0,3	0,0	0,0
1300	Viehbesatz	VE / 100 ha LF	44,2	7,2	86,4	47,6
1330	dar. Rinder	VE / 100 ha LF	38,6	6,2	85,0	39,2
1335	dar. Milchkühe	VE / 100 ha LF	18,2	0,4	46,8	12,4
1336	dar. Mutter- und Ammenkühe	VE / 100 ha LF	5,1	3,1	5,8	10,1
1339	dar. Jung- und Mastvieh	VE / 100 ha LF	10,8	1,9	22,6	13,1
1350	dar. Schweine	VE / 100 ha LF	2,1	0,0	0,2	8,1
1351	dar. Mastschweine und Läufer	VE / 100 ha LF	1,9	0,0	0,2	7,9
1352	dar. Zuchtsauen	VE / 100 ha LF	0,0	0,0	0,0	0,0
1340	dar. Schafe	VE / 100 ha LF	0,5	0,2	0,5	0,1
1320	dar. Pferde	VE / 100 ha LF	0,1	0,0	0,2	0,2
1391	Rauhfuttermehrfresser	GV / Betrieb	71,7	15,6	124,1	84,3
Erträge, Leistungen, Preise						
1411	Getreide (ohne Körnermais)	dt / ha	65	68	56	68
1420	dar. Weizen	dt / ha	70	71	62	73
1426	dar. Wintergerste	dt / ha	77	80	67	76
1427	dar. Sommergerste	dt / ha	43	38	49	44
1433	dar. Roggen	dt / ha	57	61	48	61
1434	dar. Triticale	dt / ha	61	69	53	62
1465	Raps	dt / ha	36	37	35	32
1472	Kartoffeln	dt / ha	195	196	183	146
1473	Zuckerrüben	dt / ha	910	919		733
1631	Milchleistung (4 % Fett)	kg / Kuh	9.450	8.850	9.432	9.664
1632	Milchleistung (nat. Fettgehalt)	kg / Kuh	9.103	8.530	9.110	9.106
1612	Lebend geborene Ferkel	Ferkel / Sau	0	0	0	
1511	Getreideerlös insges.(netto; o. Körnermais)	€ / dt	20,35	20,71	20,70	18,93
1520	Weizenerlös (netto)	€ / dt	21,67	22,40	19,74	19,60
1526	Wintergersteerlös (netto)	€ / dt	17,01	17,29	16,62	16,22
1527	Sommergersteerlös (netto)	€ / dt	26,11	25,10	27,68	26,82
1533	Roggenerlös (netto)	€ / dt	19,25	19,07	20,52	19,46
1534	Triticaleerlös (netto)	€ / dt	18,10	18,84	15,46	16,23
1565	Rapselerlös (netto)	€ / dt	49,07	49,43	44,70	49,90
1572	Kartoffelerlös (netto)	€ / dt	40,09	39,77	89,61	
1573	Zuckerrübenelerlös (netto)	€ / dt	6,06	6,00		7,69
1731	Milcherlös (netto bei 4 % Fett)	€ / dt	42,60	41,75	42,82	40,85
1732	Milcherlös (netto bei nat. Fettgehalt)	€ / dt	44,21	43,31	44,32	43,37

Natürliche Personen – Einzelunternehmen – Haupterwerb

Betriebsformen - Gesamt

Blatt 2 von 4

Kennzahl	Bezeichnung	Maßeinheit	Betriebe gesamt	Ackerbau- betriebe	Futterbau- betriebe	Verbund- betriebe
0001	Betriebe	Anzahl	125	49	54	16
	Bilanz					
2000	Summe Aktiva (Bilanzvermögen)	€ / Betrieb	1.059.840	1.117.536	1.000.048	1.058.992
2000	Summe Aktiva (Bilanzvermögen)	€ / ha LF	5.846	5.051	6.915	4.944
2100	Sachanlagen gesamt	€ / ha LF	4.435	3.809	5.161	3.808
2111	dar. Boden	€ / ha LF	2.152	2.188	2.135	1.991
2115	dar. Gebäude, baul. Anlagen	€ / ha LF	782	374	1.104	677
2120	dar. techn. Anlagen u. Maschinen	€ / ha LF	1.270	995	1.690	1.039
2130	dar. andere Anlagen insges.	€ / ha LF	78	44	113	95
2160	dar. Anlagen im Bau, Anzahlungen	€ / ha LF	137	200	87	6
2200	Finanzanlagen	€ / ha LF	39	55	23	30
2211	dar. Anteile an verbund. Untern.	€ / ha LF	0	0	0	0
2213	dar. Beteiligungen	€ / ha LF	34	52	16	23
2300	Tiervermögen	€ / ha LF	266	45	571	253
2320	dar. Rinder	€ / ha LF	252	42	563	231
2330	dar. Schweine	€ / ha LF	5	0	0	20
2400	Umlaufvermögen (ohne Tiere)	€ / ha LF	1.088	1.128	1.137	834
2410	dav. Vorräte	€ / ha LF	509	588	364	551
2412	dar. Feldinventar	€ / ha LF	447	541	315	447
2420	dav. Finanzumlaufvermögen	€ / ha LF	580	540	773	283
2431	dar. Forderungen aus Liefer. u. Leist.	€ / ha LF	124	96	166	96
2450	dar. Bank, Kasse	€ / ha LF	317	273	475	125
9041	Eigenkapital	€ / ha LF	3.800	3.451	4.569	2.672
3600	dar. Geschäftsguth., gez. Kapital	€ / ha LF	0	0	0	0
3140	Sonderposten gesamt	€ / ha LF	227	170	299	63
3400	Rückstellungen	€ / ha LF	51	57	49	41
3500	Verbindlichkeiten	€ / ha LF	1.870	1.453	2.133	2.180
3510	dar. geg. Kreditinstituten	€ / ha LF	1.534	1.138	1.834	1.691
3521	dar. aus Lieferungen u. Leistungen	€ / ha LF	215	251	130	300
9280	Anlagenintensität	%	62	57	64	62
9292	Fremdkapitaldeckung II	%	136	143	153	100
	Investitionen, Finanzierung					
8300	Bruttoinvestitionen	€ / ha LF	530	482	612	414
8231	Zugang Boden	€ / ha LF	38	30	46	55
8232	Zugang Wirtschaftsgeb.u.baul. Anl.	€ / ha LF	3	1	1	5
8251	Zugang Anlagen im Bau, Anzahlung	€ / ha LF	134	119	146	103
8241	Zugang techn. Anlagen u. Masch.	€ / ha LF	271	271	312	165
2800	Veränderung Tiervermögen	€ / ha LF	-7	-3	-11	-17
8400	Nettoinvestitionen	€ / ha LF	166	193	125	147
8401	Nettoinvestitionen	€ / AK	12.821	24.096	6.442	13.250
8404	Veränderung Sachanlageverm. (o. Boden)	%	3	7	0	2
9314	Nettoverbindlichkeiten	€ / ha LF	1.290	913	1.360	1.897
9315	Veränd. Nettoverbindlichkeiten	€ / ha LF	37	50	-27	99
9318	Tilg. von Verbindlichkeiten gesamt	€ / ha LF	260	156	297	349
2920	Veränd. Finanzumlaufvermögen	€ / ha LF	-15	41	-29	-4
3822	Veränderung Sonder-AfA	€ / ha LF	0	1	0	0

Natürliche Personen – Einzelunternehmen – Haupterwerb

Betriebsformen - Gesamt

Blatt 3 von 4

Kennzahl	Bezeichnung	Maßeinheit	Betriebe gesamt	Ackerbau- betriebe	Futterbau- betriebe	Verbund- betriebe
0001	Betriebe	Anzahl	125	49	54	16
	Gewinn- und Verlustrechnung					
	Ertrag					
4010	Umsatzerlöse	€ / ha LF	1.998	1.562	2.491	1.861
4100	dar. landwirtschaftl. Pflanzenprod.	€ / ha LF	879	1.402	197	797
4112	dar. Getreide (ohne Körnermais)	€ / ha LF	493	753	142	515
4120	dar. Ölfr., Hülsenfr., Faserpfl.	€ / ha LF	212	328	48	212
4130	dar. Kartoffeln	€ / ha LF	18	36	1	0
4140	dar. Zuckerrüben	€ / ha LF	117	233	0	35
4173	dar. nachwachs. Rohstoffe / Energiepfl.	€ / ha LF	2	4	0	0
4200	dar. Tierproduktion	€ / ha LF	1.011	69	2.195	925
4220	dar. Rinder	€ / ha LF	162	39	292	270
4230	dar. Milch	€ / ha LF	722	16	1.861	485
4240	dar. Schweine	€ / ha LF	35	0	2	157
4260	dar. Geflügel, Eier	€ / ha LF	76	10	6	10
4300	dar. Obst, Weinbau	€ / ha LF	5	0	0	0
4360	dar. Nebenbetr.,Handel,Dienstleist.	€ / ha LF	98	87	93	134
4378	dar. Mieten u. Pachten	€ / ha LF	12	18	5	5
4385	dar. Biogas, Strom, erneuerbare Energien	€ / ha LF	8	0	0	50
4368	dar. Lohnarbeit, Masch.miete	€ / ha LF	42	47	28	58
4400	Bestandsveränderungen	€ / ha LF	48	51	38	48
4500	Sonst. betr. Erträge	€ / ha LF	459	392	575	370
4510	dar. Zulagen u. Zuschüsse	€ / ha LF	378	328	476	305
4660	dar. betriebsbezogene Zahlungen	€ / ha LF	339	296	431	270
4670	dar. EU-Direktzahlungen	€ / ha LF	243	223	278	229
4671	dav. Einkommensgrundstützung für Nachhaltigkeit	€ / ha LF	186	174	203	184
4672	dav. Öko-Regelungen	€ / ha LF	30	22	44	26
4673	dav. Umverteilungseinkommensst. f. Nachhaltigk.	€ / ha LF	19	16	23	17
4674	dav. Junglandwirte-Einkommensstützung	€ / ha LF	8	11	7	1
4680	dar. Ausgleichszulage	€ / ha LF	29	19	49	20
4690	dar. Zahlungen f. and. Agrarumwelt- und Klimamaßn.	€ / ha LF	60	49	94	16
4698	dar. sonstige Zuschüsse	€ / ha LF	5	4	6	5
4600	dar. produktbezogene Zahlungen	€ / ha LF	11	4	18	12
4640	dar. Prämien Tierprod.	€ / ha LF	10	4	15	10
4520	dar. aufwandsbezogene Zahlungen	€ / ha LF	27	28	27	23
4560	dar. Agrardieselerstattung	€ / ha LF	20	17	24	23
4550	dar. Investitionszuschüsse	€ / ha LF	6	11	2	0
4900	dar. zeitraumfremde Erträge	€ / ha LF	29	30	26	27
	Aufwand					
5100	Materialaufwand	€ / ha LF	983	729	1.204	1.053
5110	dar. Pflanzenproduktion	€ / ha LF	378	478	245	378
5111	dar. Saat- u. Pflanzgut	€ / ha LF	87	101	69	83
5112	dar. Düngemittel	€ / ha LF	146	185	94	155
5113	dar. Pflanzenschutz	€ / ha LF	92	129	38	89
5210	dar. Tierproduktion	€ / ha LF	291	19	563	343
5211	dar. Tierzukauf	€ / ha LF	37	6	14	132
5280	dar. Futtermittelzukauf	€ / ha LF	173	5	359	147
5292	dar. Tierarzt	€ / ha LF	26	3	58	26
5293	dar. Besamung	€ / ha LF	11	1	29	5
5294	dar. sonst. bezogene Leist. Tierprod.	€ / ha LF	23	2	52	21
5330	dar. Nebenbetr.,Handel,Dienstleist.	€ / ha LF	17	8	23	13
5350	dar. sonst. Materialaufwand	€ / ha LF	294	225	370	315
5352	dar. Heizmat., Strom	€ / ha LF	42	11	79	48
5354	dar. Wasser, Abwasser	€ / ha LF	7	1	15	6
5355	dar. Treib- u. Schmierstoffe	€ / ha LF	151	121	192	152
5357	dar. Lohnarbeit, Masch.miete	€ / ha LF	88	86	78	105

Natürliche Personen – Einzelunternehmen – Haupterwerb

Betriebsformen - Gesamt

Blatt 4 von 4

Kennzahl	Bezeichnung	Maßeinheit	Betriebe gesamt	Ackerbau- betriebe	Futterbau- betriebe	Verbund- betriebe
0001	Betriebe	Anzahl	125	49	54	16
	Aufwand					
5500	Personalaufwand (ohne BUV)	€ / ha LF	204	109	315	178
5501	Personalaufwand (ohne BUV)	€ / eAK	34.623	35.445	33.966	34.299
5600	Betriebswirtschaftliche AfA	€ / ha LF	337	243	479	260
5636	dar. Wirtschaftsgeb. u. baul. Anl.	€ / ha LF	56	24	89	45
5642	dar. Maschinen u. Geräte	€ / ha LF	206	186	252	155
5641	dar. Betriebsvorrichtungen	€ / ha LF	43	16	83	36
5700	Sonst. betriebl. Aufwand	€ / ha LF	493	445	545	492
5710	dar. Unterhaltung	€ / ha LF	191	127	258	222
5715	dar. Gebäude u. baul. Anlagen	€ / ha LF	33	22	46	39
5720	dar. techn. Anl., Masch., Fuhrp.	€ / ha LF	157	105	211	182
5730	dar. Betriebsversicherung	€ / ha LF	87	72	105	84
5731	dar. betriebliche Unfallversicherung	€ / ha LF	20	13	29	21
5742	dar. Pachten	€ / ha LF	134	176	89	112
5765	Pachtpreis / ha Pachtfläche	€ / ha	199	265	131	159
5764	dar. zeitraumzugehörige Vorsteuer	€ / ha LF	3	2	3	1
5770	dar. zeitraumfremder Aufwand	€ / ha LF	2	2	2	2
	Unternehmensergebnis					
6000	Betriebsergebnis	€ / ha LF	486	479	561	296
4000	Betriebliche Erträge	€ / ha LF	2.504	2.006	3.104	2.280
5000	Betriebliche Aufwendungen	€ / ha LF	2.018	1.526	2.543	1.984
7000	Finanzergebnis	€ / ha LF	-40	-25	-57	-42
7230	dar. Zinsaufwand	€ / ha LF	39	26	49	50
7800	Steuern vom Einkommen u. Ertrag	€ / ha LF	0	0	0	0
7900	Sonstige Steuern	€ / ha LF	13	15	9	13
7910	Unternehmensertrag	€ / ha LF	2.509	2.012	3.106	2.287
7920	Unternehmensaufwand vor Steuern	€ / ha LF	2.076	1.573	2.611	2.046
	Rentabilität					
9000	Gewinn/Jahresübersch. vor Steuern	€ / Betrieb	78.538	97.035	71.687	51.602
9000	Gewinn/Jahresübersch. vor Steuern	€ / ha LF	433	439	496	241
9004	Ordentliches Ergebnis	€ / Betrieb	74.587	92.075	69.284	46.333
9004	Ordentliches Ergebnis	€ / ha LF	411	416	479	216
9006	Gewinn + Personalaufwand (ohne BUV)	€ / AK	49.143	68.372	41.794	37.804
9007	Ordentliches Ergeb. + Personalaufw. (o. BUV)	€ / AK	47.463	65.575	40.937	35.585
9008	Ordentliches Ergeb. + Personalaufw. (o. BUV)	€ / ha LF	616	526	794	394
9071	Betriebseinkommen	€ / ha LF	795	729	937	574
9073	Relative Faktorentlohnung	%	103,5	115,9	99,1	84,8
9103	Ordentliche Rentabilitätsrate	%	5,9	11,2	3,6	-0,4
9120	Gesamtkapitalrentabilität	%	3,2	5,0	2,3	0,8
9131	Eigenkapitalrentabilität (ohne Boden)	%	4,9	11,2	2,6	0,0
	Liquidität / Stabilität					
9601	Liquidität 1. Grades	%	101	85	184	29
9221	Cashflow I	€ / ha LF	717	662	894	417
9223	Cashflow III (zur Neufinanzierung verfügbar)	€ / ha LF	188	223	319	-92
9240	Kapitaldienst	€ / ha LF	299	181	346	399
9231	Langfristige Kapitaldienstgrenze	€ / ha LF	169	197	160	118
9232	Mittelfristige Kapitaldienstgrenze	€ / ha LF	225	221	249	163
9233	Kurzfristige Kapitaldienstgrenze	€ / ha LF	506	440	640	378
9241	Ausschöpf. d. langfr. Kapitaldienstgr.	%	177	92	216	338
9242	Ausschöpf. d. mittelfr. Kapitaldienstgr.	%	133	82	139	245
9243	Ausschöpf. d. kurzfr. Kapitaldienstgr.	%	59	41	54	105
9270	Eigenkapitalquote	%	65	68	66	54
9230	Eigenkapitalveränderung	€ / ha LF	135	143	162	59
9239	Bereinigte Eigenkapitalveränderung	€ / ha LF	130	171	111	68
9238	Bereinigte Eigenkapitalveränderung	€ / AK	9.996	21.382	5.741	6.171
	Unternehmerfamilie					
9502	Gesamteinkommen	€ / Betrieb	83.807	105.034	73.418	62.429
9503	Verfügbares Einkommen	€ / Betrieb	56.252	70.213	49.885	39.657
3210	Entnahmen Lebenshaltung	€ / Betrieb	29.853	33.482	27.139	21.063
3395	Nettoentnahmen	€ / nAK	40.163	60.219	29.071	30.377

Natürliche Personen - Einzelunternehmen - Haupterwerb
Ackerbau - Oberstes und unterstes Viertel - Betriebstypen
Blatt 1 von 4

Kenn- zahl	Bezeichnung	Maß- einheit	Betriebe gesamt	oberstes Viertel	unterstes Viertel	Getreidebau- betriebe	Gemischt- betriebe
0001	Betriebe	Anzahl	49	12	12	37	11
Faktorausstattung							
1006	Wirtschaftliche Betriebsgröße	€ / ha LF	1.269	1.317	1.517	1.168	1.567
1030	Landw. genutzte Fläche (LF)	ha / Betrieb	221,3	369,7	157,0	227,0	202,8
1033	dar. zugepachtete LF (Netto)	ha / Betrieb	143,3	277,3	92,2	133,4	176,4
1150	Ackerfläche	% LF	89,4	91,9	89,1	90,0	86,8
1160	Dauergrünland	% LF	10,6	8,1	10,9	10,0	13,2
1056	Ertragsmesszahl	EMZ / a	42	45	45	40	49
1110	Arbeitskräfte insgesamt	AK / Betrieb	1,77	2,28	1,76	1,77	1,74
1113	dar. Familienarbeitskräfte	FAK / Betrieb	1,17	1,32	1,04	1,13	1,23
1120	Nicht entlohnte Arbeitskräfte	nAK / Betrieb	1,09	1,14	1,01	1,03	1,21
1114	AK-Besatz	AK / 100 ha LF	0,80	0,62	1,12	0,78	0,86
1130	Lohnansatz	€ / Betrieb	42.126	44.939	38.699	40.447	45.697
Produktionsstruktur							
1151	Ackerfläche (Anfang des Jahres)	ha AF / Betrieb	194,1	334,3	138,6	199,7	175,4
1210	dar. Getreide (ohne Körnermais)	% AF	61,5	57,9	62,8	65,4	46,1
1230	dar. Ölfrüchte, Hülsenfr., Faserpflanzen	% AF	23,6	24,8	20,3	24,4	20,8
1237	dar. Winterraps	% AF	19,0	22,0	11,7	19,5	16,5
1240	dar. Kartoffeln	% AF	0,7	0,2	3,2	0,2	1,5
1250	dar. Zuckerrüben	% AF	4,8	9,4	0,0	2,8	13,2
1271	dar. Silomais	% AF	2,2	2,5	0,7	2,0	3,1
1275	dar. sonst. Ackerfutter	% AF	3,4	1,6	8,6	2,5	7,4
1284	dar. nachwachs. Rohstoffe / Energiepflanzen	% AF	0,3	0,3	0,0	0,4	0,0
1300	Viehbesatz	VE / 100 ha LF	7,2	6,9	5,3	6,8	9,3
1330	dar. Rinder	VE / 100 ha LF	6,2	5,7	4,6	5,7	8,5
1335	dar. Milchkühe	VE / 100 ha LF	0,4	1,1	0,0	0,0	2,1
1336	dar. Mutter- und Ammenkühe	VE / 100 ha LF	3,1	2,6	1,9	3,3	2,5
1339	dar. Jung- und Mastvieh	VE / 100 ha LF	1,9	1,7	1,8	1,7	2,8
1350	dar. Schweine	VE / 100 ha LF	0,0	0,0	0,1	0,0	0,0
1351	dar. Mastschweine und Läufer	VE / 100 ha LF	0,0	0,0	0,0	0,0	0,0
1352	dar. Zuchtsauen	VE / 100 ha LF	0,0	0,0	0,0	0,0	0,0
1340	dar. Schafe	VE / 100 ha LF	0,2	0,0	0,6	0,1	0,6
1320	dar. Pferde	VE / 100 ha LF	0,0	0,0	0,0	0,0	0,1
1391	Rauhfuttermittelverzehr	GV / Betrieb	15,6	26,5	8,1	15,1	18,5
Erträge, Leistungen, Preise							
1411	Getreide (ohne Körnermais)	dt / ha	68	77	51	68	67
1420	dar. Weizen	dt / ha	71	80	54	73	67
1426	dar. Wintergerste	dt / ha	80	80	69	80	91
1427	dar. Sommergerste	dt / ha	38	38	31	38	54
1433	dar. Roggen	dt / ha	61	59	42	62	26
1434	dar. Triticale	dt / ha	69	69	42	72	31
1465	Raps	dt / ha	37	36	33	37	39
1472	Kartoffeln	dt / ha	196	245	195	212	188
1473	Zuckerrüben	dt / ha	919	913		938	903
1631	Milchleistung (4 % Fett)	kg / Kuh	8.850	8.850			8.850
1632	Milchleistung (nat. Fettgehalt)	kg / Kuh	8.530	8.530			8.530
1612	Lebend geborene Ferkel	Ferkel / Sau	0			0	
1511	Getreideerlös insges.(netto; o. Körnermais)	€ / dt	20,71	21,35	20,51	20,25	23,52
1520	Weizenerlös (netto)	€ / dt	22,40	23,25	20,49	21,81	24,55
1526	Wintergersterlös (netto)	€ / dt	17,29	17,37	17,09	17,30	16,85
1527	Sommergersterlös (netto)	€ / dt	25,10	14,77	25,25	25,27	17,59
1533	Roggenerlös (netto)	€ / dt	19,07	19,64	24,92	18,97	24,46
1534	Triticaleerlös (netto)	€ / dt	18,84	21,15	19,20	18,92	17,04
1565	Rapselerlös (netto)	€ / dt	49,43	51,11	51,98	48,90	52,31
1572	Kartoffelerlös (netto)	€ / dt	39,77	35,40	41,26	33,71	33,01
1573	Zuckerrübenerlös (netto)	€ / dt	6,00	5,86		6,45	5,62
1731	Milcherlös (netto bei 4 % Fett)	€ / dt	41,75	41,75			41,75
1732	Milcherlös (netto bei nat. Fettgehalt)	€ / dt	43,31	43,31			43,31

Natürliche Personen - Einzelunternehmen - Haupterwerb
Ackerbau - Oberstes und unterstes Viertel - Betriebstypen
Blatt 2 von 4

Kennzahl	Bezeichnung	Maßeinheit	Betriebe gesamt	oberstes Viertel	unterstes Viertel	Getreidebau- betriebe	Gemischt- betriebe
0001	Betriebe	Anzahl	49	12	12	37	11
Bilanz							
2000	Summe Aktiva (Bilanzvermögen)	€ / Betrieb	1.117.536	1.686.341	845.739	1.179.276	948.111
2000	Summe Aktiva (Bilanzvermögen)	€ / ha LF	5.051	4.562	5.388	5.195	4.676
2100	Sachanlagen gesamt	€ / ha LF	3.809	3.052	4.352	4.128	2.736
2111	dar. Boden	€ / ha LF	2.188	1.750	2.095	2.519	995
2115	dar. Gebäude, baul. Anlagen	€ / ha LF	374	184	450	344	512
2120	dar. techn. Anlagen u. Maschinen	€ / ha LF	995	929	1.051	948	1.208
2130	dar. andere Anlagen insges.	€ / ha LF	44	44	23	52	20
2160	dar. Anlagen im Bau, Anzahlungen	€ / ha LF	200	144	733	256	0
2200	Finanzanlagen	€ / ha LF	55	67	36	61	37
2211	dar. Anteile an verbund. Untern.	€ / ha LF	0	0	0	0	0
2213	dar. Beteiligungen	€ / ha LF	52	63	32	57	37
2300	Tiervermögen	€ / ha LF	45	43	37	41	65
2320	dar. Rinder	€ / ha LF	42	41	32	38	59
2330	dar. Schweine	€ / ha LF	0	0	0	0	0
2400	Umlaufvermögen (ohne Tiere)	€ / ha LF	1.128	1.391	957	948	1.829
2410	dav. Vorräte	€ / ha LF	588	625	623	571	636
2412	dar. Feldinventar	€ / ha LF	541	571	549	528	570
2420	dav. Finanzumlaufvermögen	€ / ha LF	540	767	334	378	1.193
2431	dar. Forderungen aus Liefer. u. Leist.	€ / ha LF	96	103	180	68	209
2450	dar. Bank, Kasse	€ / ha LF	273	376	83	225	478
9041	Eigenkapital	€ / ha LF	3.451	3.383	2.190	3.773	2.431
3600	dar. Geschäftsguth., gez. Kapital	€ / ha LF	0	0	0	0	0
3140	Sonderposten gesamt	€ / ha LF	170	70	697	191	108
3400	Rückstellungen	€ / ha LF	57	65	64	64	32
3500	Verbindlichkeiten	€ / ha LF	1.453	1.078	2.779	1.258	2.158
3510	dar. geg. Kreditinstituten	€ / ha LF	1.138	909	1.767	1.102	1.281
3521	dar. aus Lieferungen u. Leistungen	€ / ha LF	251	93	974	105	760
9280	Anlagenintensität	%	57	49	64	62	46
9292	Fremdkapitaldeckung II	%	143	211	66	146	141
Investitionen, Finanzierung							
8300	Bruttoinvestitionen	€ / ha LF	482	493	555	559	218
8231	Zugang Boden	€ / ha LF	30	70	1	37	6
8232	Zugang Wirtschaftsgeb.u.baul. Anl.	€ / ha LF	1	3	0	2	0
8251	Zugang Anlagen im Bau, Anzahlung	€ / ha LF	119	55	367	149	19
8241	Zugang techn. Anlagen u. Masch.	€ / ha LF	271	273	125	310	135
2800	Veränderung Tiervermögen	€ / ha LF	-3	1	3	-4	0
8400	Nettoinvestitionen	€ / ha LF	193	263	284	273	-91
8401	Nettoinvestitionen	€ / AK	24.096	42.686	25.328	35.008	-10.574
8404	Veränderung Sachanlageverm. (o. Boden)	%	7	8	12	13	-8
9314	Nettoverbindlichkeiten	€ / ha LF	913	311	2.445	880	965
9315	Veränd. Nettoverbindlichkeiten	€ / ha LF	50	-83	491	203	-504
9318	Tilg. von Verbindlichkeiten gesamt	€ / ha LF	156	113	213	145	195
2920	Veränd. Finanzumlaufvermögen	€ / ha LF	41	123	-25	-38	345
3822	Veränderung Sonder-AFA	€ / ha LF	1	0	0	0	6

Natürliche Personen – Einzelunternehmen - Haupterwerb

Ackerbau – Oberstes und unterstes Viertel - Betriebstypen

Blatt 3 von 4

Kennzahl	Bezeichnung	Maßeinheit	Betriebe gesamt	oberstes Viertel	unterstes Viertel	Getreidebau- betriebe	Gemischt- betriebe
0001	Betriebe	Anzahl	49	12	12	37	11
	Gewinn- und Verlustrechnung						
	Ertrag						
4010	Umsatzerlöse	€ / ha LF	1.562	1.856	1.161	1.464	1.916
4100	dar. landwirtschaftl. Pflanzenprod.	€ / ha LF	1.402	1.715	985	1.326	1.663
4112	dar. Getreide (ohne Körnermais)	€ / ha LF	753	832	537	784	639
4120	dar. Ölfr., Hülsenfr., Faserpfl.	€ / ha LF	328	370	212	340	290
4130	dar. Kartoffeln	€ / ha LF	36	16	167	9	77
4140	dar. Zuckerrüben	€ / ha LF	233	453	0	148	577
4173	dar. nachwachs. Rohstoffe / Energiepfl.	€ / ha LF	4	5	0	6	0
4200	dar. Tierproduktion	€ / ha LF	69	72	44	56	121
4220	dar. Rinder	€ / ha LF	39	26	32	40	35
4230	dar. Milch	€ / ha LF	16	39	0	0	77
4240	dar. Schweine	€ / ha LF	0	0	1	0	0
4260	dar. Geflügel, Eier	€ / ha LF	10	0	8	12	5
4300	dar. Obst, Weinbau	€ / ha LF	0	0	0	0	0
4360	dar. Nebenbetr.,Handel,Dienstleist.	€ / ha LF	87	69	128	77	132
4378	dar. Mieten u. Pachten	€ / ha LF	18	4	43	17	24
4385	dar. Biogas, Strom, erneuerbare Energien	€ / ha LF	0	0	0	0	0
4368	dar. Lohnarbeit, Masch.miete	€ / ha LF	47	49	62	43	65
4400	Bestandsveränderungen	€ / ha LF	51	82	43	52	54
4500	Sonst. betr. Erträge	€ / ha LF	392	381	430	381	451
4510	dar. Zulagen u. Zuschüsse	€ / ha LF	328	313	400	318	377
4660	dar. betriebsbezogene Zahlungen	€ / ha LF	296	274	371	289	332
4670	dar. EU-Direktzahlungen	€ / ha LF	223	226	219	219	241
4671	dav. Einkommensgrundstützung für Nachhaltigkeit	€ / ha LF	174	183	166	171	186
4672	dav. Öko-Regelungen	€ / ha LF	22	13	22	22	22
4673	dav. Umverteilungseinkommensst. f. Nachhaltigk.	€ / ha LF	16	10	23	16	17
4674	dav. Junglandwirte-Einkommensstützung	€ / ha LF	11	19	9	10	15
4680	dar. Ausgleichszulage	€ / ha LF	19	14	16	20	16
4690	dar. Zahlungen f. and. Agrarumwelt- und Klimamaßn.	€ / ha LF	49	23	135	44	74
4698	dar. sonstige Zuschüsse	€ / ha LF	4	8	1	5	0
4600	dar. produktbezogene Zahlungen	€ / ha LF	4	1	13	3	10
4640	dar. Prämien Tierprod.	€ / ha LF	4	1	13	3	10
4520	dar. aufwandsbezogene Zahlungen	€ / ha LF	28	38	16	27	35
4560	dar. Agrardieselerstattung	€ / ha LF	17	20	15	16	19
4550	dar. Investitionszuschüsse	€ / ha LF	11	18	0	10	15
4900	dar. zeitraumfremde Erträge	€ / ha LF	30	25	7	34	21
	Aufwand						
5100	Materialaufwand	€ / ha LF	729	760	692	711	778
5110	dar. Pflanzenproduktion	€ / ha LF	478	532	485	459	520
5111	dar. Saat- u. Pflanzgut	€ / ha LF	101	102	121	96	117
5112	dar. Düngemittel	€ / ha LF	185	227	137	186	171
5113	dar. Pflanzenschutz	€ / ha LF	129	159	74	125	140
5210	dar. Tierproduktion	€ / ha LF	19	17	29	14	39
5211	dar. Tierzukauf	€ / ha LF	6	3	19	5	8
5280	dar. Futtermittelzukauf	€ / ha LF	5	6	4	4	11
5292	dar. Tierarzt	€ / ha LF	3	4	2	2	7
5293	dar. Besamung	€ / ha LF	1	1	0	0	2
5294	dar. sonst. bezogene Leist. Tierprod.	€ / ha LF	2	2	2	2	5
5330	dar. Nebenbetr.,Handel,Dienstleist.	€ / ha LF	8	7	1	8	11
5350	dar. sonst. Materialaufwand	€ / ha LF	225	203	180	233	204
5352	dar. Heizmat., Strom	€ / ha LF	11	13	5	8	22
5354	dar. Wasser, Abwasser	€ / ha LF	1	1	1	1	2
5355	dar. Treib- u. Schmierstoffe	€ / ha LF	121	119	132	123	111
5357	dar. Lohnarbeit, Masch.miete	€ / ha LF	86	63	39	93	68

Natürliche Personen – Einzelunternehmen – Haupterwerb
Ackerbau – Oberstes und unterstes Viertel - Betriebstypen
Blatt 4 von 4

Kennzahl	Bezeichnung	Maßeinheit	Betriebe gesamt	oberstes Viertel	unterstes Viertel	Getreidebau- betriebe	Gemischt- betriebe
0001	Betriebe	Anzahl	49	12	12	37	11
Aufwand							
5500	Personalaufwand (ohne BUV)	€ / ha LF	109	107	165	117	83
5501	Personalaufwand (ohne BUV)	€ / eAK	35.445	34.718	34.706	36.098	31.542
5600	Betriebswirtschaftliche AfA	€ / ha LF	243	216	270	234	287
5636	dar. Wirtschaftsgeb. u. baul. Anl.	€ / ha LF	24	12	31	22	31
5642	dar. Maschinen u. Geräte	€ / ha LF	186	165	214	184	197
5641	dar. Betriebsvorrichtungen	€ / ha LF	16	25	14	7	50
5700	Sonst. betriebl. Aufwand	€ / ha LF	445	486	462	406	591
5710	dar. Unterhaltung	€ / ha LF	127	112	136	129	111
5715	dar. Gebäude u. baul. Anlagen	€ / ha LF	22	20	18	20	30
5720	dar. techn. Anl., Masch., Fuhrp.	€ / ha LF	105	91	118	109	81
5730	dar. Betriebsversicherung	€ / ha LF	72	65	87	74	65
5731	dar. betriebliche Unfallversicherung	€ / ha LF	13	12	13	14	12
5742	dar. Pachten	€ / ha LF	176	241	142	141	312
5765	Pachtpreis / ha Pachtfläche	€ / ha	265	321	229	230	366
5764	dar. zeitraumzugehörige Vorsteuer	€ / ha LF	2	4	2	0	9
5770	dar. zeitraumfremder Aufwand	€ / ha LF	2	0	1	1	8
Unternehmensergebnis							
6000	Betriebsergebnis	€ / ha LF	479	750	45	430	682
4000	Betriebliche Erträge	€ / ha LF	2.006	2.318	1.634	1.897	2.420
5000	Betriebliche Aufwendungen	€ / ha LF	1.526	1.569	1.589	1.467	1.739
7000	Finanzergebnis	€ / ha LF	-25	-23	-51	-23	-34
7230	dar. Zinsaufwand	€ / ha LF	26	18	53	26	24
7800	Steuern vom Einkommen u. Ertrag	€ / ha LF	0	0	0	0	0
7900	Sonstige Steuern	€ / ha LF	15	16	20	15	15
7910	Unternehmensertrag	€ / ha LF	2.012	2.327	1.636	1.902	2.430
7920	Unternehmensaufwand vor Steuern	€ / ha LF	1.573	1.616	1.662	1.510	1.797
Rentabilität							
9000	Gewinn/Jahresübersch. vor Steuern	€ / Betrieb	97.035	262.823	-4.100	88.901	128.382
9000	Gewinn/Jahresübersch. vor Steuern	€ / ha LF	439	711	-26	392	633
9004	Ordentliches Ergebnis	€ / Betrieb	92.075	258.903	-4.924	81.921	129.765
9004	Ordentliches Ergebnis	€ / ha LF	416	700	-31	361	640
9006	Gewinn + Personalaufwand (ohne BUV)	€ / AK	68.372	132.807	12.409	65.313	83.440
9007	Ordentliches Ergeb. + Personalaufw. (o. BUV)	€ / AK	65.575	131.086	11.941	61.366	84.235
9008	Ordentliches Ergeb. + Personalaufw. (o. BUV)	€ / ha LF	526	807	134	478	723
9071	Betriebseinkommen	€ / ha LF	729	1.068	332	647	1.062
9073	Relative Faktorentlohnung	%	115,9	178,5	43,6	107,2	145,8
9103	Ordentliche Rentabilitätsrate	%	11,2	24,9	-17,0	9,6	17,1
9120	Gesamtkapitalrentabilität	%	5,0	13,1	-4,2	4,0	9,4
9131	Eigenkapitalrentabilität (ohne Boden)	%	11,2	31,8	0,0	6,5	27,3
Liquidität / Stabilität							
9601	Liquidität 1. Grades	%	85	310	8	128	59
9221	Cashflow I	€ / ha LF	662	861	196	607	893
9223	Cashflow III (zur Neufinanzierung verfügbar)	€ / ha LF	223	396	-196	157	476
9240	Kapitaldienst	€ / ha LF	181	131	266	171	219
9231	Langfristige Kapitaldienstgrenze	€ / ha LF	197	563	-235	128	461
9232	Mittelfristige Kapitaldienstgrenze	€ / ha LF	221	575	-204	150	491
9233	Kurzfristige Kapitaldienstgrenze	€ / ha LF	440	778	35	362	747
9241	Ausschöpf. d. langfr. Kapitaldienstgr.	%	92	23	<Null	133	48
9242	Ausschöpf. d. mittelfr. Kapitaldienstgr.	%	82	23	<Null	113	45
9243	Ausschöpf. d. kurzfr. Kapitaldienstgr.	%	41	17	755	47	29
9270	Eigenkapitalquote	%	68	74	41	73	52
9230	Eigenkapitalveränderung	€ / ha LF	143	351	-217	72	405
9239	Bereinigte Eigenkapitalveränderung	€ / ha LF	171	545	-288	102	436
9238	Bereinigte Eigenkapitalveränderung	€ / AK	21.382	88.495	-25.687	13.113	50.835
Unternehmerfamilie							
9502	Gesamteinkommen	€ / Betrieb	105.034	265.688	8.018	99.166	128.664
9503	Verfügbares Einkommen	€ / Betrieb	70.213	204.876	-13.997	61.595	101.307
3210	Entnahmen Lebenshaltung	€ / Betrieb	33.482	38.674	20.376	38.531	17.044
3395	Nettoentnahmen	€ / nAK	60.219	118.083	29.581	70.553	38.751

Natürliche Personen – Einzelunternehmen - Haupterwerb
Ackerbau - Spezialisierte Getreidebaubetriebe - LF-Gruppen
Blatt 1 von 4

Kenn- zahl	Bezeichnung	Maß- einheit	Getreidebaubetriebe			
			Alle	bis 100 ha LF	100 bis 200 ha LF	über 200 ha LF
0001	Betriebe	Anzahl	37	6	10	21
	Faktorausstattung					
1006	Wirtschaftliche Betriebsgröße	€/ ha LF	1.168	1.246	1.075	1.185
1030	Landw. genutzte Fläche (LF)	ha / Betrieb	227,0	74,6	158,3	303,3
1033	dar. zugepachtete LF (Netto)	ha / Betrieb	133,4	35,3	70,8	191,2
1150	Ackerfläche	% LF	90,0	93,3	86,5	90,6
1160	Dauergrünland	% LF	10,0	6,4	13,5	9,4
1056	Ertragsmesszahl	EMZ / a	40	42	42	40
1110	Arbeitskräfte insgesamt	AK / Betrieb	1,77	1,31	1,75	1,91
1113	dar. Familienarbeitskräfte	FAK / Betrieb	1,13	0,98	1,09	1,19
1120	Nicht entlohnte Arbeitskräfte	nAK / Betrieb	1,03	0,98	1,07	1,03
1114	AK-Besatz	AK / 100 ha LF	0,78	1,76	1,10	0,63
1130	Lohnansatz	€/ Betrieb	40.447	36.860	41.605	40.920
	Produktionsstruktur					
1151	Ackerfläche (Anfang des Jahres)	ha AF / Betrieb	199,7	69,9	130,9	269,5
1210	dar. Getreide (ohne Körnermais)	% AF	65,4	74,3	67,0	64,4
1230	dar. Ölfrüchte, Hülsenfr., Faserpflanzen	% AF	24,4	17,1	21,6	25,6
1237	dar. Winterraps	% AF	19,5	16,9	15,0	20,8
1240	dar. Kartoffeln	% AF	0,2	0,1	0,0	0,2
1250	dar. Zuckerrüben	% AF	2,8	0,6	2,7	3,0
1271	dar. Silomais	% AF	2,0	1,2	2,6	1,9
1275	dar. sonst. Ackerfutter	% AF	2,5	5,9	3,9	1,9
1284	dar. nachwachs. Rohstoffe / Energiepflanzen	% AF	0,4	0,0	0,0	0,5
1300	Viehbesatz	VE / 100 ha LF	6,8	3,6	2,0	8,2
1330	dar. Rinder	VE / 100 ha LF	5,7	2,7	0,6	7,2
1335	dar. Milchkühe	VE / 100 ha LF	0,0	0,0	0,0	0,0
1336	dar. Mutter- und Ammenkühe	VE / 100 ha LF	3,3	0,8	0,0	4,3
1339	dar. Jung- und Mastvieh	VE / 100 ha LF	1,7	1,5	0,6	2,0
1350	dar. Schweine	VE / 100 ha LF	0,0	0,3	0,0	0,0
1351	dar. Mastschweine und Läufer	VE / 100 ha LF	0,0	0,1	0,0	0,0
1352	dar. Zuchtsauen	VE / 100 ha LF	0,0	0,1	0,0	0,0
1340	dar. Schafe	VE / 100 ha LF	0,1	0,0	0,7	0,0
1320	dar. Pferde	VE / 100 ha LF	0,0	0,3	0,1	0,0
1391	Rauhfuttermesser	GV / Betrieb	15,1	2,2	2,4	24,8
	Erträge, Leistungen, Preise					
1411	Getreide (ohne Körnermais)	dt / ha	68	53	52	73
1420	dar. Weizen	dt / ha	73	56	51	80
1426	dar. Wintergerste	dt / ha	80	58	81	81
1427	dar. Sommergerste	dt / ha	38	30	25	44
1433	dar. Roggen	dt / ha	62	45	62	64
1434	dar. Triticale	dt / ha	72	95	59	74
1465	Raps	dt / ha	37	29	38	37
1472	Kartoffeln	dt / ha	212	204		212
1473	Zuckerrüben	dt / ha	938	631	876	955
1631	Milchleistung (4 % Fett)	kg / Kuh				
1632	Milchleistung (nat. Fettgehalt)	kg / Kuh				
1612	Lebend geborene Ferkel	Ferkel / Sau	0	0		
1511	Getreideerlös insges.(netto; o. Körnermais)	€/ dt	20,25	20,39	21,47	20,04
1520	Weizenerlös (netto)	€/ dt	21,81	21,85	23,39	21,54
1526	Wintergersterlös (netto)	€/ dt	17,30	17,32	16,74	17,36
1527	Sommergersterlös (netto)	€/ dt	25,27	18,89	22,66	25,94
1533	Roggenerlös (netto)	€/ dt	18,97	16,12	21,50	18,08
1534	Triticaleerlös (netto)	€/ dt	18,92	14,83	16,88	19,08
1565	Rapselerlös (netto)	€/ dt	48,90	52,71	50,73	48,41
1572	Kartoffelerlös (netto)	€/ dt	33,71	67,57		33,44
1573	Zuckerrübenerlös (netto)	€/ dt	6,45	7,77	7,99	6,14
1731	Milcherlös (netto bei 4 % Fett)	€/ dt				
1732	Milcherlös (netto bei nat. Fettgehalt)	€/ dt				

Natürliche Personen – Einzelunternehmen – Haupterwerb
Ackerbau - Spezialisierte Getreidebaubetriebe - LF-Gruppen
Blatt 2 von 4

Kenn- zahl	Bezeichnung	Maß- einheit	Getreidebaubetriebe			
			Alle	bis 100 ha LF	100 bis 200 ha LF	über 200 ha LF
0001	Betriebe	Anzahl	37	6	10	21
	Bilanz					
2000	Summe Aktiva (Bilanzvermögen)	€ / Betrieb	1.179.276	443.490	1.005.045	1.472.468
2000	Summe Aktiva (Bilanzvermögen)	€ / ha LF	5.195	5.946	6.351	4.855
2100	Sachanlagen gesamt	€ / ha LF	4.128	4.915	5.394	3.759
2111	dar. Boden	€ / ha LF	2.519	3.579	3.174	2.282
2115	dar. Gebäude, baul. Anlagen	€ / ha LF	344	407	478	306
2120	dar. techn. Anlagen u. Maschinen	€ / ha LF	948	886	807	988
2130	dar. andere Anlagen insges.	€ / ha LF	52	30	50	53
2160	dar. Anlagen im Bau, Anzahlungen	€ / ha LF	256	0	862	123
2200	Finanzanlagen	€ / ha LF	61	43	30	70
2211	dar. Anteile an verbund. Untern.	€ / ha LF	0	0	0	0
2213	dar. Beteiligungen	€ / ha LF	57	38	25	66
2300	Tiervermögen	€ / ha LF	41	27	12	49
2320	dar. Rinder	€ / ha LF	38	22	6	47
2330	dar. Schweine	€ / ha LF	0	1	0	0
2400	Umlaufvermögen (ohne Tiere)	€ / ha LF	948	954	895	961
2410	dav. Vorräte	€ / ha LF	571	597	524	580
2412	dar. Feldinventar	€ / ha LF	528	530	459	544
2420	dav. Finanzumlaufvermögen	€ / ha LF	378	358	371	381
2431	dar. Forderungen aus Liefer. u. Leist.	€ / ha LF	68	91	42	72
2450	dar. Bank, Kasse	€ / ha LF	225	211	161	242
9041	Eigenkapital	€ / ha LF	3.773	5.223	4.095	3.591
3600	dar. Geschäftsguth., gez. Kapital	€ / ha LF	0	0	0	0
3140	Sonderposten gesamt	€ / ha LF	191	0	830	46
3400	Rückstellungen	€ / ha LF	64	26	57	68
3500	Verbindlichkeiten	€ / ha LF	1.258	698	1.766	1.171
3510	dar. geg. Kreditinstituten	€ / ha LF	1.102	447	1.582	1.028
3521	dar. aus Lieferungen u. Leistungen	€ / ha LF	105	144	152	90
9280	Anlagenintensität	%	62	58	68	60
9292	Fremdkapitaldeckung II	%	146	271	81	170
	Investitionen, Finanzierung					
8300	Bruttoinvestitionen	€ / ha LF	559	372	617	558
8231	Zugang Boden	€ / ha LF	37	0	0	48
8232	Zugang Wirtschaftsgeb.u.baul. Anl.	€ / ha LF	2	0	0	3
8251	Zugang Anlagen im Bau, Anzahlung	€ / ha LF	149	0	437	88
8241	Zugang techn. Anlagen u. Masch.	€ / ha LF	310	359	152	345
2800	Veränderung Tiervermögen	€ / ha LF	-4	-5	6	-6
8400	Nettoinvestitionen	€ / ha LF	273	109	406	251
8401	Nettoinvestitionen	€ / AK	35.008	6.184	36.811	39.881
8404	Veränderung Sachanlageverm. (o. Boden)	%	13	8	21	10
9314	Nettoverbindlichkeiten	€ / ha LF	880	340	1.395	790
9315	Veränd. Nettoverbindlichkeiten	€ / ha LF	203	111	766	69
9318	Tilg. von Verbindlichkeiten gesamt	€ / ha LF	145	71	186	140
2920	Veränd. Finanzumlaufvermögen	€ / ha LF	-38	33	-232	5
3822	Veränderung Sonder-AfA	€ / ha LF	0	0	0	0

Natürliche Personen – Einzelunternehmen – Haupterwerb
Ackerbau - Spezialisierte Getreidebaubetriebe - LF-Gruppen
Blatt 3 von 4

Kenn- zahl	Bezeichnung	Maß- einheit	Getreidebaubetriebe			
			Alle	bis 100 ha LF	100 bis 200	über 200 ha LF
0001	Betriebe	Anzahl	37	6	10	21
	Gewinn- und Verlustrechnung					
	Ertrag					
4010	Umsatzerlöse	€/ ha LF	1.464	1.171	1.294	1.527
4100	dar. landwirtschaftl. Pflanzenprod.	€/ ha LF	1.326	985	1.064	1.415
4112	dar. Getreide (ohne Körnermais)	€/ ha LF	784	688	595	837
4120	dar. Ölfr., Hülsenfr., Faserpfl.	€/ ha LF	340	238	263	366
4130	dar. Kartoffeln	€/ ha LF	9	3	0	12
4140	dar. Zuckerrüben	€/ ha LF	148	27	156	155
4173	dar. nachwachs. Rohstoffe / Energiepfl.	€/ ha LF	6	0	0	8
4200	dar. Tierproduktion	€/ ha LF	56	45	36	62
4220	dar. Rinder	€/ ha LF	40	35	8	48
4230	dar. Milch	€/ ha LF	0	0	0	0
4240	dar. Schweine	€/ ha LF	0	1	0	0
4260	dar. Geflügel, Eier	€/ ha LF	12	9	21	10
4300	dar. Obst, Weinbau	€/ ha LF	0	0	0	0
4360	dar. Nebenbetr., Handel, Dienstleist.	€/ ha LF	77	113	184	48
4378	dar. Mieten u. Pachten	€/ ha LF	17	50	50	7
4385	dar. Biogas, Strom, erneuerbare Energien	€/ ha LF	0	0	0	0
4368	dar. Lohnarbeit, Masch.miete	€/ ha LF	43	32	95	31
4400	Bestandsveränderungen	€/ ha LF	52	21	17	63
4500	Sonst. betr. Erträge	€/ ha LF	381	507	406	366
4510	dar. Zulagen u. Zuschüsse	€/ ha LF	318	312	384	303
4660	dar. betriebsbezogene Zahlungen	€/ ha LF	289	290	364	270
4670	dar. EU-Direktzahlungen	€/ ha LF	219	221	215	219
4671	dav. Einkommensgrundstützung für Nachhaltigkeit	€/ ha LF	171	172	169	172
4672	dav. Öko-Regelungen	€/ ha LF	22	1	12	26
4673	dav. Umverteilungseinkommensst. f. Nachhaltigk.	€/ ha LF	16	48	24	11
4674	dav. Junglandwirte-Einkommensstützung	€/ ha LF	10	0	10	11
4680	dar. Ausgleichszulage	€/ ha LF	20	11	21	21
4690	dar. Zahlungen f. and. Agrarumwelt- und Klimamaßn.	€/ ha LF	44	50	127	22
4698	dar. sonstige Zuschüsse	€/ ha LF	5	0	0	6
4600	dar. produktbezogene Zahlungen	€/ ha LF	3	0	7	2
4640	dar. Prämien Tierprod.	€/ ha LF	3	0	7	2
4520	dar. aufwandsbezogene Zahlungen	€/ ha LF	27	22	13	30
4560	dar. Agrardieselerstattung	€/ ha LF	16	17	13	17
4550	dar. Investitionszuschüsse	€/ ha LF	10	0	0	13
4900	dar. zeitraumfremde Erträge	€/ ha LF	34	165	5	31
	Aufwand					
5100	Materialaufwand	€/ ha LF	711	550	751	712
5110	dar. Pflanzenproduktion	€/ ha LF	459	321	446	472
5111	dar. Saat- u. Pflanzgut	€/ ha LF	96	72	97	97
5112	dar. Düngemittel	€/ ha LF	186	142	138	201
5113	dar. Pflanzenschutz	€/ ha LF	125	89	80	139
5210	dar. Tierproduktion	€/ ha LF	14	9	25	12
5211	dar. Tierzukauf	€/ ha LF	5	3	15	3
5280	dar. Futtermittelzukauf	€/ ha LF	4	3	7	3
5292	dar. Tierarzt	€/ ha LF	2	0	1	2
5293	dar. Besamung	€/ ha LF	0	0	0	0
5294	dar. sonst. bezogene Leist. Tierprod.	€/ ha LF	2	2	1	2
5330	dar. Nebenbetr., Handel, Dienstleist.	€/ ha LF	8	21	7	7
5350	dar. sonst. Materialaufwand	€/ ha LF	233	197	273	225
5352	dar. Heizmat., Strom	€/ ha LF	8	16	8	8
5354	dar. Wasser, Abwasser	€/ ha LF	1	7	1	1
5355	dar. Treib- u. Schmierstoffe	€/ ha LF	123	124	126	122
5357	dar. Lohnarbeit, Masch.miete	€/ ha LF	93	46	131	88

Natürliche Personen – Einzelunternehmen – Haupterwerb
Ackerbau - Spezialisierte Getreidebaubetriebe - LF-Gruppen
Blatt 4 von 4

Kenn- zahl	Bezeichnung	Maß- einheit	Getreidebaubetriebe			
			Alle	bis 100 ha LF	100 bis 200 ha LF	über 200 ha LF
0001	Betriebe	Anzahl	37	6	10	21
	Aufwand					
5500	Personalaufwand (ohne BUV)	€ / ha LF	117	143	146	108
5501	Personalaufwand (ohne BUV)	€ / eAK	36.098	32.016	33.994	37.315
5600	Betriebswirtschaftliche AfA	€ / ha LF	234	234	210	239
5636	dar. Wirtschaftsgeb. u. baul. Anl.	€ / ha LF	22	35	30	20
5642	dar. Maschinen u. Geräte	€ / ha LF	184	154	156	194
5641	dar. Betriebsvorrichtungen	€ / ha LF	7	17	4	7
5700	Sonst. betriebl. Aufwand	€ / ha LF	406	375	436	400
5710	dar. Unterhaltung	€ / ha LF	129	78	131	133
5715	dar. Gebäude u. baul. Anlagen	€ / ha LF	20	10	32	18
5720	dar. techn. Anl., Masch., Fuhrp.	€ / ha LF	109	68	99	115
5730	dar. Betriebsversicherung	€ / ha LF	74	108	87	69
5731	dar. betriebliche Unfallversicherung	€ / ha LF	14	14	18	13
5742	dar. Pachten	€ / ha LF	141	95	148	143
5765	Pachtpreis / ha Pachtfläche	€ / ha	230	186	276	222
5764	dar. zeitraumzugehörige Vorsteuer	€ / ha LF	0	7	0	0
5770	dar. zeitraumfremder Aufwand	€ / ha LF	1	5	1	1
	Unternehmensergebnis					
6000	Betriebsergebnis	€ / ha LF	430	396	173	496
4000	Betriebliche Erträge	€ / ha LF	1.897	1.699	1.717	1.956
5000	Betriebliche Aufwendungen	€ / ha LF	1.467	1.302	1.544	1.460
7000	Finanzergebnis	€ / ha LF	-23	-15	-48	-17
7230	dar. Zinsaufwand	€ / ha LF	26	17	52	20
7800	Steuern vom Einkommen u. Ertrag	€ / ha LF	0	0	0	0
7900	Sonstige Steuern	€ / ha LF	15	20	15	15
7910	Unternehmensertrag	€ / ha LF	1.902	1.700	1.721	1.961
7920	Unternehmensaufwand vor Steuern	€ / ha LF	1.510	1.339	1.611	1.498
	Rentabilität					
9000	Gewinn/Jahresübersch. vor Steuern	€ / Betrieb	88.901	26.932	17.467	140.623
9000	Gewinn/Jahresübersch. vor Steuern	€ / ha LF	392	361	110	464
9004	Ordentliches Ergebnis	€ / Betrieb	81.921	15.030	16.701	132.090
9004	Ordentliches Ergebnis	€ / ha LF	361	202	106	436
9006	Gewinn + Personalaufwand (ohne BUV)	€ / AK	65.313	28.669	23.226	90.847
9007	Ordentliches Ergeb. + Personalaufw. (o. BUV)	€ / AK	61.366	19.595	22.789	86.377
9008	Ordentliches Ergeb. + Personalaufw. (o. BUV)	€ / ha LF	478	345	252	544
9071	Betriebseinkommen	€ / ha LF	647	456	454	708
9073	Relative Faktorentlohnung	%	107,2	50,8	54,7	134,4
9103	Ordentliche Rentabilitätsrate	%	9,6	-17,2	-9,1	15,3
9120	Gesamtkapitalrentabilität	%	4,0	-4,6	-1,7	6,6
9131	Eigenkapitalrentabilität (ohne Boden)	%	6,5	0,0	0,0	16,9
	Liquidität / Stabilität					
9601	Liquidität 1. Grades	%	128	102	54	170
9221	Cashflow I	€ / ha LF	607	606	279	689
9223	Cashflow III (zur Neufinanzierung verfügbar)	€ / ha LF	157	179	-366	285
9240	Kapitaldienst	€ / ha LF	171	88	238	160
9231	Langfristige Kapitaldienstgrenze	€ / ha LF	128	-347	-105	219
9232	Mittelfristige Kapitaldienstgrenze	€ / ha LF	150	-312	-75	239
9233	Kurzfristige Kapitaldienstgrenze	€ / ha LF	362	-112	106	458
9241	Ausschöpf. d. langfr. Kapitaldienstgr.	%	133	<Null	<Null	73
9242	Ausschöpf. d. mittelfr. Kapitaldienstgr.	%	113	<Null	<Null	67
9243	Ausschöpf. d. kurzfr. Kapitaldienstgr.	%	47	<Null	226	35
9270	Eigenkapitalquote	%	73	88	64	74
9230	Eigenkapitalveränderung	€ / ha LF	72	-9	-365	187
9239	Bereinigte Eigenkapitalveränderung	€ / ha LF	102	-364	-157	199
9238	Bereinigte Eigenkapitalveränderung	€ / AK	13.113	-20.671	-14.224	31.659
	Unternehmerfamilie					
9502	Gesamteinkommen	€ / Betrieb	99.166	56.843	27.174	145.541
9503	Verfügbares Einkommen	€ / Betrieb	61.595	33.741	-677	99.206
3210	Entnahmen Lebenshaltung	€ / Betrieb	38.531	32.777	23.824	47.178
3395	Nettoentnahmen	€ / nAK	70.553	28.185	70.542	82.059

Natürliche Personen – Einzelunternehmen – Haupterwerb

Futterbau - Oberstes und unterstes Viertel - Betriebstypen

Blatt 1 von 4

Kenn- zahl	Bezeichnung	Maß- einheit	Betriebe gesamt	oberstes Viertel	unterstes Viertel	Milchvieh- betriebe	Sonstige Futterbaubetr.
0001	Betriebe	Anzahl	54	14	14	42	12
Faktorausstattung							
1006	Wirtschaftliche Betriebsgröße	€/ ha LF	2.600	2.754	3.246	2.915	831
1030	Landw. genutzte Fläche (LF)	ha / Betrieb	144,6	176,1	102,6	157,8	98,4
1033	dar. zugepachtete LF (Netto)	ha / Betrieb	93,8	120,0	58,3	102,9	61,9
1150	Ackerfläche	% LF	59,9	60,4	69,5	66,9	20,6
1160	Dauergrünland	% LF	40,0	39,6	30,6	33,0	79,3
1056	Ertragsmesszahl	EMZ / a	28	26	31	29	27
1110	Arbeitskräfte insgesamt	AK / Betrieb	2,81	3,01	2,40	3,18	1,51
1113	dar. Familienarbeitskräfte	FAK / Betrieb	1,78	2,09	1,72	1,94	1,23
1120	Nicht entlohnte Arbeitskräfte	nAK / Betrieb	1,46	1,58	1,41	1,54	1,19
1114	AK-Besatz	AK / 100 ha LF	1,94	1,71	2,34	2,01	1,53
1130	Lohnansatz	€/ Betrieb	53.110	56.193	51.729	55.710	44.011
Produktionsstruktur							
1151	Ackerfläche (Anfang des Jahres)	ha AF / Betrieb	87,2	104,7	74,2	105,0	24,6
1210	dar. Getreide (ohne Körnermais)	% AF	50,2	54,8	37,4	51,0	38,4
1230	dar. Ölfrüchte, Hülsenfr., Faserpflanzen	% AF	7,5	8,2	6,0	8,0	0,0
1237	dar. Winterraps	% AF	5,6	7,3	3,6	5,9	0,0
1240	dar. Kartoffeln	% AF	0,1	0,1	0,0	0,1	0,1
1250	dar. Zuckerrüben	% AF	0,0	0,0	0,0	0,0	0,0
1271	dar. Silomais	% AF	15,1	20,1	15,3	16,1	0,0
1275	dar. sonst. Ackerfutter	% AF	22,8	15,7	33,5	21,6	39,7
1284	dar. nachwachs. Rohstoffe / Energiepflanzen	% AF	0,0	0,0	0,0	0,0	0,0
1300	Viehbesatz	VE / 100 ha LF	86,4	86,6	111,1	89,6	68,5
1330	dar. Rinder	VE / 100 ha LF	85,0	85,4	109,4	88,6	64,5
1335	dar. Milchkühe	VE / 100 ha LF	46,8	51,5	64,7	55,1	0,0
1336	dar. Mutter- und Ammenkühe	VE / 100 ha LF	5,8	2,3	7,5	0,0	38,2
1339	dar. Jung- und Mastvieh	VE / 100 ha LF	22,6	24,5	26,0	23,2	19,1
1350	dar. Schweine	VE / 100 ha LF	0,2	0,4	0,2	0,2	0,1
1351	dar. Mastschweine und Läufer	VE / 100 ha LF	0,2	0,4	0,1	0,2	0,1
1352	dar. Zuchtsauen	VE / 100 ha LF	0,0	0,0	0,0	0,0	0,0
1340	dar. Schafe	VE / 100 ha LF	0,5	0,2	0,0	0,2	1,9
1320	dar. Pferde	VE / 100 ha LF	0,2	0,0	0,9	0,1	0,8
1391	Rauhfuttermittelverzehr	GV / Betrieb	124,1	150,7	113,2	140,3	67,3
Erträge, Leistungen, Preise							
1411	Getreide (ohne Körnermais)	dt / ha	56	61	53	57	34
1420	dar. Weizen	dt / ha	62	67	63	63	33
1426	dar. Wintergerste	dt / ha	67	71	62	68	33
1427	dar. Sommergerste	dt / ha	49	51	43	49	45
1433	dar. Roggen	dt / ha	48	51	32	49	37
1434	dar. Triticale	dt / ha	53	54	53	53	
1465	Raps	dt / ha	35	35	44	35	
1472	Kartoffeln	dt / ha	183	184	180	190	100
1473	Zuckerrüben	dt / ha					
1631	Milchleistung (4 % Fett)	kg / Kuh	9.432	10.347	7.513	9.432	
1632	Milchleistung (nat. Fettgehalt)	kg / Kuh	9.110	9.860	7.320	9.110	
1612	Lebend geborene Ferkel	Ferkel / Sau	0		0		0
1511	Getreideerlös insges. (netto; o. Körnermais)	€/ dt	20,70	20,56	22,34	20,73	19,96
1520	Weizenerlös (netto)	€/ dt	19,74	18,96	21,22	19,73	20,51
1526	Wintergersteerlös (netto)	€/ dt	16,62	15,03	27,59	16,69	13,22
1527	Sommergersteerlös (netto)	€/ dt	27,68	29,92	29,54	28,16	16,36
1533	Roggenerlös (netto)	€/ dt	20,52	18,45		21,48	17,71
1534	Triticaleerlös (netto)	€/ dt	15,46	15,72	12,81	15,46	
1565	Rapselerlös (netto)	€/ dt	44,70	46,67	28,85	44,70	
1572	Kartoffelerlös (netto)	€/ dt	89,61	113,05	5,84	89,61	
1573	Zuckerrübenerlös (netto)	€/ dt					
1731	Milcherlös (netto bei 4 % Fett)	€/ dt	42,82	42,77	41,40	42,82	
1732	Milcherlös (netto bei nat. Fettgehalt)	€/ dt	44,32	44,88	42,48	44,32	

Natürliche Personen – Einzelunternehmen – Haupterwerb
 Futterbau - Oberstes und unterstes Viertel - Betriebstypen
 Blatt 2 von 4

Kenn- zahl	Bezeichnung	Maß- einheit	Betriebe gesamt	oberstes Viertel	unterstes Viertel	Milchvieh- betriebe	Sonstige Futterbaubetr.
0001	Betriebe	Anzahl	54	14	14	42	12
Bilanz							
2000	Summe Aktiva (Bilanzvermögen)	€ / Betrieb	1.000.048	1.217.693	931.574	1.163.181	429.082
2000	Summe Aktiva (Bilanzvermögen)	€ / ha LF	6.915	6.916	9.081	7.370	4.363
2100	Sachanlagen gesamt	€ / ha LF	5.161	4.714	7.283	5.528	3.099
2111	dar. Boden	€ / ha LF	2.135	2.472	2.295	2.174	1.916
2115	dar. Gebäude, baul. Anlagen	€ / ha LF	1.104	509	2.431	1.208	521
2120	dar. techn. Anlagen u. Maschinen	€ / ha LF	1.690	1.455	2.236	1.893	551
2130	dar. andere Anlagen insges.	€ / ha LF	113	136	213	120	71
2160	dar. Anlagen im Bau, Anzahlungen	€ / ha LF	87	114	40	102	4
2200	Finanzanlagen	€ / ha LF	23	31	20	27	2
2211	dar. Anteile an verbund. Untern.	€ / ha LF	0	0	0	0	0
2213	dar. Beteiligungen	€ / ha LF	16	25	10	19	0
2300	Tiervermögen	€ / ha LF	571	567	770	587	485
2320	dar. Rinder	€ / ha LF	563	564	755	583	453
2330	dar. Schweine	€ / ha LF	0	1	0	0	0
2400	Umlaufvermögen (ohne Tiere)	€ / ha LF	1.137	1.598	990	1.201	775
2410	dav. Vorräte	€ / ha LF	364	417	358	400	163
2412	dar. Feldinventar	€ / ha LF	315	375	295	347	140
2420	dav. Finanzumlaufvermögen	€ / ha LF	773	1.182	632	801	612
2431	dar. Forderungen aus Liefer. u. Leist.	€ / ha LF	166	211	129	192	20
2450	dar. Bank, Kasse	€ / ha LF	475	773	400	469	511
9041	Eigenkapital	€ / ha LF	4.569	5.226	5.165	4.739	3.616
3600	dar. Geschäftsguth., gez. Kapital	€ / ha LF	0	0	0	0	0
3140	Sonderposten gesamt	€ / ha LF	299	121	1.139	349	21
3400	Rückstellungen	€ / ha LF	49	42	47	52	33
3500	Verbindlichkeiten	€ / ha LF	2.133	1.579	3.299	2.390	689
3510	dar. geg. Kreditinstituten	€ / ha LF	1.834	1.265	2.818	2.107	299
3521	dar. aus Lieferungen u. Leistungen	€ / ha LF	130	107	193	145	48
9280	Anlagenintensität	%	64	51	74	65	48
9292	Fremdkapitaldeckung II	%	153	226	110	148	257
Investitionen, Finanzierung							
8300	Bruttoinvestitionen	€ / ha LF	612	741	497	709	66
8231	Zugang Boden	€ / ha LF	46	56	3	54	0
8232	Zugang Wirtschaftsgeb.u.baul. Anl.	€ / ha LF	1	1	0	0	6
8251	Zugang Anlagen im Bau, Anzahlung	€ / ha LF	146	277	36	172	3
8241	Zugang techn. Anlagen u. Masch.	€ / ha LF	312	280	193	366	13
2800	Veränderung Tiervermögen	€ / ha LF	-11	-5	-4	-14	9
8400	Nettoinvestitionen	€ / ha LF	125	355	-303	172	-141
8401	Nettoinvestitionen	€ / AK	6.442	20.772	-12.956	8.566	-9.246
8404	Veränderung Sachanlageverm. (o. Boden)	%	0	7	-6	1	-13
9314	Nettoverbindlichkeiten	€ / ha LF	1.360	397	2.667	1.588	77
9315	Veränd. Nettoverbindlichkeiten	€ / ha LF	-27	-11	10	7	-220
9317	Tilg. lang- u.mittelfr. Verbindlk. geg. Kreditinst.	€ / ha LF	271	220	403	300	112
9318	Tilg. von Verbindlichkeiten gesamt	€ / ha LF	297	253	437	326	132
2920	Veränd. Finanzumlaufvermögen	€ / ha LF	-29	-19	-45	-50	90
3822	Veränderung Sonder-Afa	€ / ha LF	0	0	0	0	0

Natürliche Personen – Einzelunternehmen – Haupterwerb
 Futterbau - Oberstes und unterstes Viertel - Betriebstypen
 Blatt 3 von 4

Kenn- zahl	Bezeichnung	Maß- einheit	Betriebe gesamt	oberstes Viertel	unterstes Viertel	Milchvieh- betriebe	Sonstige Futterbaubetr.
0001	Betriebe	Anzahl	54	14	14	42	12
	Gewinn- und Verlustrechnung						
	Ertrag						
4010	Umsatzerlöse	€/ ha LF	2.491	2.868	2.492	2.825	615
4100	dar. landwirtschaftl. Pflanzenprod.	€/ ha LF	197	260	96	224	43
4112	dar. Getreide (ohne Körnermais)	€/ ha LF	142	183	59	160	40
4120	dar. Ölfr., Hülsenfr., Faserpfl.	€/ ha LF	48	72	19	57	0
4130	dar. Kartoffeln	€/ ha LF	1	2	0	1	0
4140	dar. Zuckerrüben	€/ ha LF	0	0	0	0	0
4173	dar. nachwachs. Rohstoffe / Energiepfl.	€/ ha LF	0	0	0	0	0
4200	dar. Tierproduktion	€/ ha LF	2.195	2.565	2.249	2.497	495
4220	dar. Rinder	€/ ha LF	292	285	275	288	313
4230	dar. Milch	€/ ha LF	1.861	2.259	1.959	2.193	0
4240	dar. Schweine	€/ ha LF	2	6	1	3	1
4260	dar. Geflügel, Eier	€/ ha LF	6	5	4	7	0
4300	dar. Obst, Weinbau	€/ ha LF	0	0	0	0	0
4360	dar. Nebenbetr., Handel, Dienstleist.	€/ ha LF	93	32	135	97	71
4378	dar. Mieten u. Pachten	€/ ha LF	5	2	9	4	13
4385	dar. Biogas, Strom, erneuerbare Energien	€/ ha LF	0	0	0	0	0
4368	dar. Lohnarbeit, Masch.miete	€/ ha LF	28	17	111	31	10
4400	Bestandsveränderungen	€/ ha LF	38	80	26	37	44
4500	Sonst. betr. Erträge	€/ ha LF	575	515	543	533	810
4510	dar. Zulagen u. Zuschüsse	€/ ha LF	476	431	410	425	759
4660	dar. betriebsbezogene Zahlungen	€/ ha LF	431	380	369	386	679
4670	dar. EU-Direktzahlungen	€/ ha LF	278	270	243	257	396
4671	dav. Einkommensgrundstützung für Nachhaltigkeit	€/ ha LF	203	178	167	191	273
4672	dav. Öko-Regelungen	€/ ha LF	44	58	48	37	81
4673	dav. Umverteilungseinkommensst. f. Nachhaltigk.	€/ ha LF	23	22	27	21	34
4674	dav. Junglandwirte-Einkommensstützung	€/ ha LF	7	13	0	7	8
4680	dar. Ausgleichszulage	€/ ha LF	49	53	45	46	62
4690	dar. Zahlungen f. and. Agrarumwelt- und Klimamaßn.	€/ ha LF	94	55	74	73	216
4698	dar. sonstige Zuschüsse	€/ ha LF	6	0	3	7	1
4600	dar. produktbezogene Zahlungen	€/ ha LF	18	20	9	9	71
4640	dar. Prämien Tierprod.	€/ ha LF	15	10	9	5	71
4520	dar. aufwandsbezogene Zahlungen	€/ ha LF	27	31	31	30	9
4560	dar. Agrardieselerstattung	€/ ha LF	24	25	30	27	9
4550	dar. Investitionszuschüsse	€/ ha LF	2	5	0	2	0
4900	dar. zeitraumfremde Erträge	€/ ha LF	26	13	24	28	17
	Aufwand						
5100	Materialaufwand	€/ ha LF	1.204	1.287	1.378	1.352	372
5110	dar. Pflanzenproduktion	€/ ha LF	245	281	276	274	83
5111	dar. Saat- u. Pflanzgut	€/ ha LF	69	69	89	78	14
5112	dar. Düngemittel	€/ ha LF	94	126	96	109	11
5113	dar. Pflanzenschutz	€/ ha LF	38	57	21	44	2
5210	dar. Tierproduktion	€/ ha LF	563	591	640	646	100
5211	dar. Tierzukauf	€/ ha LF	14	6	31	16	6
5280	dar. Futtermittelzukauf	€/ ha LF	359	375	393	416	39
5292	dar. Tierarzt	€/ ha LF	58	61	59	65	20
5293	dar. Besamung	€/ ha LF	29	35	29	34	1
5294	dar. sonst. bezogene Leist. Tierprod.	€/ ha LF	52	58	75	58	17
5257	dar. Tierproduktion	€/ VE	652	683	576	721	146
5258	dar. Tierzukauf	€/ VE	17	7	28	18	8
5259	dar. Futtermittelzukauf	€/ VE	415	433	354	464	56
5295	dar. Tierarzt	€/ VE	67	71	53	72	29
5296	dar. Besamung	€/ VE	34	40	26	38	2
5297	dar. sonst. bezogene Leist. Tierprod.	€/ VE	60	67	67	65	25
5330	dar. Nebenbetr., Handel, Dienstleist.	€/ ha LF	23	4	1	21	37
5350	dar. sonst. Materialaufwand	€/ ha LF	370	410	458	410	147
5352	dar. Heizmat., Strom	€/ ha LF	79	70	110	88	27
5354	dar. Wasser, Abwasser	€/ ha LF	15	13	27	17	5
5355	dar. Treib- u. Schmierstoffe	€/ ha LF	192	203	221	211	87
5357	dar. Lohnarbeit, Masch.miete	€/ ha LF	78	120	89	89	22

Natürliche Personen – Einzelunternehmen – Haupterwerb
 Futterbau - Oberstes und unterstes Viertel - Betriebstypen
 Blatt 4 von 4

Kenn- zahl	Bezeichnung	Maß- einheit	Betriebe gesamt	oberstes Viertel	unterstes Viertel	Milchvieh- betriebe	Sonstige Futterbaubetr.
0001	Betriebe	Anzahl	54	14	14	42	12
	Aufwand						
5500	Personalaufwand (ohne BUV)	€ / ha LF	315	294	304	355	88
5501	Personalaufwand (ohne BUV)	€ / eAK	33.966	36.200	31.444	34.351	27.078
5600	Betriebswirtschaftliche AfA	€ / ha LF	479	385	796	527	208
5636	dar. Wirtschaftsgeb. u. baul. Anl.	€ / ha LF	89	47	172	98	37
5642	dar. Maschinen u. Geräte	€ / ha LF	252	229	287	273	136
5641	dar. Betriebsvorrichtungen	€ / ha LF	83	73	182	96	12
5700	Sonst. betriebl. Aufwand	€ / ha LF	545	542	632	577	367
5710	dar. Unterhaltung	€ / ha LF	258	266	313	285	107
5715	dar. Gebäude u. baul. Anlagen	€ / ha LF	46	48	50	49	29
5720	dar. techn. Anl., Masch., Fuhrp.	€ / ha LF	211	217	262	235	78
5730	dar. Betriebsversicherung	€ / ha LF	105	90	128	109	86
5731	dar. betriebliche Unfallversicherung	€ / ha LF	29	25	36	29	26
5742	dar. Pachten	€ / ha LF	89	101	86	94	61
5765	Pachtpreis / ha Pachtfläche	€ / ha	131	143	133	141	83
5764	dar. zeitraumzugehörige Vorsteuer	€ / ha LF	3	0	17	3	7
5770	dar. zeitraumfremder Aufwand	€ / ha LF	2	1	2	2	2
	Unternehmensergebnis						
6000	Betriebsergebnis	€ / ha LF	561	955	-49	584	433
4000	Betriebliche Erträge	€ / ha LF	3.104	3.463	3.061	3.395	1.469
5000	Betriebliche Aufwendungen	€ / ha LF	2.543	2.508	3.110	2.811	1.036
7000	Finanzergebnis	€ / ha LF	-57	-42	-64	-65	-12
7230	dar. Zinsaufwand	€ / ha LF	49	30	65	56	12
7800	Steuern vom Einkommen u. Ertrag	€ / ha LF	0	0	0	0	0
7900	Sonstige Steuern	€ / ha LF	9	11	13	8	11
7910	Unternehmensertrag	€ / ha LF	3.106	3.468	3.061	3.398	1.469
7920	Unternehmensaufwand vor Steuern	€ / ha LF	2.611	2.566	3.188	2.887	1.058
	Rentabilität						
9000	Gewinn/Jahresübersch. vor Steuern	€ / Betrieb	71.687	158.705	-13.022	80.629	40.392
9000	Gewinn/Jahresübersch. vor Steuern	€ / ha LF	496	901	-127	511	411
9004	Ordentliches Ergebnis	€ / Betrieb	69.284	159.516	-16.059	77.946	38.969
9004	Ordentliches Ergebnis	€ / ha LF	479	906	-157	494	396
9006	Gewinn + Personalaufwand (ohne BUV)	€ / AK	41.794	69.894	7.549	43.041	32.581
9007	Ordentliches Ergeb. + Personalaufw. (o. BUV)	€ / AK	40.937	70.163	6.285	42.197	31.635
9008	Ordentliches Ergeb. + Personalaufw. (o. BUV)	€ / ha LF	794	1.200	147	849	484
9071	Betriebseinkommen	€ / ha LF	937	1.340	298	1.002	575
9073	Relative Faktorentlohnung	%	99,1	151,1	27,2	101,3	81,3
9103	Ordentliche Rentabilitätsrate	%	3,6	16,9	-21,6	4,2	-3,5
9120	Gesamtkapitalrentabilität	%	2,3	8,9	-6,6	2,7	-0,9
9131	Eigenkapitalrentabilität (ohne Boden)	%	2,6	19,5	0,0	3,5	0,0
	Liquidität / Stabilität						
9601	Liquidität I. Grades	%	184	262	145	163	530
9221	Cashflow I	€ / ha LF	894	1.138	548	953	563
9223	Cashflow III (zur Neufinanzierung verfügbar)	€ / ha LF	319	478	21	355	118
9240	Kapitaldienst	€ / ha LF	346	283	502	382	144
9231	Langfristige Kapitaldienstgrenze	€ / ha LF	160	578	-397	179	56
9232	Mittelfristige Kapitaldienstgrenze	€ / ha LF	249	625	-225	277	93
9233	Kurzfristige Kapitaldienstgrenze	€ / ha LF	640	963	399	706	264
9241	Ausschöpf. d. langfr. Kapitaldienstgr.	%	216	49	<Null	213	258
9242	Ausschöpf. d. mittelfr. Kapitaldienstgr.	%	139	45	<Null	138	155
9243	Ausschöpf. d. kurzfr. Kapitaldienstgr.	%	54	29	126	54	54
9270	Eigenkapitalquote	%	66	76	57	64	83
9230	Eigenkapitalveränderung	€ / ha LF	162	386	-274	179	70
9239	Bereinigte Eigenkapitalveränderung	€ / ha LF	111	549	-462	123	44
9238	Bereinigte Eigenkapitalveränderung	€ / AK	5.741	32.081	-19.718	6.127	2.884
	Unternehmerfamilie						
9502	Gesamteinkommen	€ / Betrieb	73.418	158.831	-12.095	80.849	47.409
9503	Verfügbares Einkommen	€ / Betrieb	49.885	125.569	-25.410	54.293	34.457
3210	Entnahmen Lebenshaltung	€ / Betrieb	27.139	27.132	15.295	28.769	21.436
3395	Nettoentnahmen	€ / nAK	29.071	47.115	7.545	29.324	27.920

Natürliche Personen – Einzelunternehmen – Haupterwerb

Futterbau - LF-Gruppen

Blatt 1 von 4

Kennzahl	Bezeichnung	Maßeinheit	Futterbaubetriebe		
			Alle	50 bis 100 ha LF	über 100 ha LF
0001	Betriebe	Anzahl	54	15	38
	Faktorausstattung				
1006	Wirtschaftliche Betriebsgröße	€ / ha LF	2.600	2.626	2.605
1030	Landw. genutzte Fläche (LF)	ha / Betrieb	144,6	74,4	175,2
1033	dar. zugepachtete LF (Netto)	ha / Betrieb	93,8	43,3	115,6
1150	Ackerfläche	% LF	59,9	58,2	60,4
1160	Dauergrünland	% LF	40,0	41,2	39,6
1056	Ertragsmesszahl	EMZ / a	28	30	28
1110	Arbeitskräfte insgesamt	AK / Betrieb	2,81	1,85	3,23
1113	dar. Familienarbeitskräfte	FAK / Betrieb	1,78	1,63	1,86
1120	Nicht entlohnte Arbeitskräfte	nAK / Betrieb	1,46	1,36	1,52
1114	AK-Besatz	AK / 100 ha LF	1,94	2,49	1,84
1130	Lohnansatz	€ / Betrieb	53.110	49.043	55.100
	Produktionsstruktur				
1151	Ackerfläche (Anfang des Jahres)	ha AF / Betrieb	87,2	47,1	105,1
1210	dar. Getreide (ohne Körnermais)	% AF	50,2	36,7	52,7
1230	dar. Ölfrüchte, Hülsenfr., Faserpflanzen	% AF	7,5	4,3	8,1
1237	dar. Winterraps	% AF	5,6	3,2	6,0
1240	dar. Kartoffeln	% AF	0,1	0,1	0,1
1250	dar. Zuckerrüben	% AF	0,0	0,0	0,0
1271	dar. Silomais	% AF	15,1	5,6	16,7
1275	dar. sonst. Ackerfutter	% AF	22,8	41,3	19,4
1284	dar. nachwachs. Rohstoffe / Energiepflanzen	% AF	0,0	0,0	0,0
1300	Viehbesatz	VE / 100 ha LF	86,4	98,0	84,5
1330	dar. Rinder	VE / 100 ha LF	85,0	95,3	83,4
1335	dar. Milchkühe	VE / 100 ha LF	46,8	43,0	47,7
1336	dar. Mutter- und Ammenkühe	VE / 100 ha LF	5,8	15,3	4,0
1339	dar. Jung- und Mastvieh	VE / 100 ha LF	22,6	22,0	22,8
1350	dar. Schweine	VE / 100 ha LF	0,2	0,2	0,2
1351	dar. Mastschweine und Läufer	VE / 100 ha LF	0,2	0,1	0,2
1352	dar. Zuchtsauen	VE / 100 ha LF	0,0	0,0	0,0
1340	dar. Schafe	VE / 100 ha LF	0,5	0,2	0,5
1320	dar. Pferde	VE / 100 ha LF	0,2	0,2	0,2
1391	Rauhfuttermittelverzehr	GV / Betrieb	124,1	72,3	147,2
	Erträge, Leistungen, Preise				
1411	Getreide (ohne Körnermais)	dt / ha	56	45	57
1420	dar. Weizen	dt / ha	62	49	63
1426	dar. Wintergerste	dt / ha	67	48	68
1427	dar. Sommergerste	dt / ha	49	48	49
1433	dar. Roggen	dt / ha	48	37	49
1434	dar. Triticale	dt / ha	53	53	53
1465	Raps	dt / ha	35	36	35
1472	Kartoffeln	dt / ha	183	103	201
1473	Zuckerrüben	dt / ha			
1631	Milchleistung (4 % Fett)	kg / Kuh	9.432	7.076	9.788
1632	Milchleistung (nat. Fettgehalt)	kg / Kuh	9.110	7.071	9.418
1612	Lebend geborene Ferkel	Ferkel / Sau	0	0	
1511	Getreideerlös insges. (netto; o. Körnermais)	€ / dt	20,70	19,64	20,79
1520	Weizenerlös (netto)	€ / dt	19,74	17,86	19,91
1526	Wintergersterlös (netto)	€ / dt	16,62	16,00	16,62
1527	Sommergersterlös (netto)	€ / dt	27,68	21,28	28,09
1533	Roggenerlös (netto)	€ / dt	20,52	17,79	21,41
1534	Triticaleerlös (netto)	€ / dt	15,46	12,81	15,72
1565	Rapselerlös (netto)	€ / dt	44,70		44,70
1572	Kartoffelerlös (netto)	€ / dt	89,61		89,61
1573	Zuckerrübenelerlös (netto)	€ / dt			
1731	Milcherlös (netto bei 4 % Fett)	€ / dt	42,82	41,85	42,92
1732	Milcherlös (netto bei nat. Fettgehalt)	€ / dt	44,32	41,87	44,58

Natürliche Personen – Einzelunternehmen – Haupterwerb

Futterbau - LF-Gruppen

Blatt 2 von 4

Kenn- zahl	Bezeichnung	Maß- einheit	Futterbaubetriebe		
			Alle	50 bis 100 ha LF	über 100 ha LF
0001	Betriebe	Anzahl	54	15	38
	Bilanz				
2000	Summe Aktiva (Bilanzvermögen)	€/ Betrieb	1.000.048	532.771	1.208.771
2000	Summe Aktiva (Bilanzvermögen)	€/ ha LF	6.915	7.157	6.898
2100	Sachanlagen gesamt	€/ ha LF	5.161	5.284	5.161
2111	dar. Boden	€/ ha LF	2.135	2.619	2.061
2115	dar. Gebäude, baul. Anlagen	€/ ha LF	1.104	1.336	1.070
2120	dar. techn. Anlagen u. Maschinen	€/ ha LF	1.690	942	1.824
2130	dar. andere Anlagen insges.	€/ ha LF	113	328	77
2160	dar. Anlagen im Bau, Anzahlungen	€/ ha LF	87	14	100
2200	Finanzanlagen	€/ ha LF	23	6	26
2211	dar. Anteile an verbund. Untern.	€/ ha LF	0	0	0
2213	dar. Beteiligungen	€/ ha LF	16	5	18
2300	Tiervermögen	€/ ha LF	571	646	559
2320	dar. Rinder	€/ ha LF	563	631	553
2330	dar. Schweine	€/ ha LF	0	0	0
2400	Umlaufvermögen (ohne Tiere)	€/ ha LF	1.137	1.205	1.128
2410	dav. Vorräte	€/ ha LF	364	331	370
2412	dar. Feldinventar	€/ ha LF	315	252	327
2420	dav. Finanzumlaufvermögen	€/ ha LF	773	874	757
2431	dar. Forderungen aus Liefer. u. Leist.	€/ ha LF	166	89	180
2450	dar. Bank, Kasse	€/ ha LF	475	695	438
9041	Eigenkapital	€/ ha LF	4.569	5.410	4.440
3600	dar. Geschäftsguth., gez. Kapital	€/ ha LF	0	0	0
3140	Sonderposten gesamt	€/ ha LF	299	390	286
3400	Rückstellungen	€/ ha LF	49	44	50
3500	Verbindlichkeiten	€/ ha LF	2.133	1.508	2.248
3510	dar. geg. Kreditinstituten	€/ ha LF	1.834	1.172	1.954
3521	dar. aus Lieferungen u. Leistungen	€/ ha LF	130	106	135
9280	Anlagenintensität	%	64	58	64
9292	Fremdkapitaldeckung II	%	153	182	149
	Investitionen, Finanzierung				
8300	Bruttoinvestitionen	€/ ha LF	612	529	628
8231	Zugang Boden	€/ ha LF	46	8	53
8232	Zugang Wirtschaftsgeb.u.baul. Anl.	€/ ha LF	1	2	1
8251	Zugang Anlagen im Bau, Anzahlung	€/ ha LF	146	27	167
8241	Zugang techn. Anlagen u. Masch.	€/ ha LF	312	172	338
2800	Veränderung Tiervermögen	€/ ha LF	-11	-22	-9
8400	Nettoinvestitionen	€/ ha LF	125	-68	158
8401	Nettoinvestitionen	€/ AK	6.442	-2.739	8.581
8404	Veränderung Sachanlageverm. (o. Boden)	%	0	-3	1
9314	Nettoverbindlichkeiten	€/ ha LF	1.360	634	1.491
9315	Veränd. Nettoverbindlichkeiten	€/ ha LF	-27	2	-31
9318	Tilg. von Verbindlichkeiten gesamt	€/ ha LF	297	308	296
2920	Veränd. Finanzumlaufvermögen	€/ ha LF	-29	21	-38
3822	Veränderung Sonder-AfA	€/ ha LF	0	0	0

Natürliche Personen – Einzelunternehmen – Haupterwerb

Futterbau - LF-Gruppen

Blatt 3 von 4

Kenn- zahl	Bezeichnung	Maß- einheit	Futterbaubetriebe		
			Alle	50 bis 100 ha LF	über 100 ha LF
0001	Betriebe	Anzahl	54	15	38
	Gewinn- und Verlustrechnung				
	Ertrag				
4010	Umsatzerlöse	€/ ha LF	2.491	1.993	2.585
4100	dar. landwirtschaftl. Pflanzenprod.	€/ ha LF	197	95	215
4112	dar. Getreide (ohne Körnermais)	€/ ha LF	142	73	154
4120	dar. Ölfr., Hülsenfr., Faserpfl.	€/ ha LF	48	0	57
4130	dar. Kartoffeln	€/ ha LF	1	0	1
4140	dar. Zuckerrüben	€/ ha LF	0	0	0
4173	dar. nachwachs. Rohstoffe / Energiepfl.	€/ ha LF	0	0	0
4200	dar. Tierproduktion	€/ ha LF	2.195	1.719	2.284
4220	dar. Rinder	€/ ha LF	292	339	284
4230	dar. Milch	€/ ha LF	1.861	1.161	1.988
4240	dar. Schweine	€/ ha LF	2	1	3
4260	dar. Geflügel, Eier	€/ ha LF	6	25	2
4300	dar. Obst, Weinbau	€/ ha LF	0	0	0
4360	dar. Nebenbetr., Handel, Dienstleist.	€/ ha LF	93	174	80
4378	dar. Mieten u. Pachten	€/ ha LF	5	12	4
4385	dar. Biogas, Strom, erneuerbare Energien	€/ ha LF	0	0	0
4368	dar. Lohnarbeit, Masch.miete	€/ ha LF	28	43	26
4400	Bestandsveränderungen	€/ ha LF	38	2	44
4500	Sonst. betr. Erträge	€/ ha LF	575	641	562
4510	dar. Zulagen u. Zuschüsse	€/ ha LF	476	551	461
4660	dar. betriebsbezogene Zahlungen	€/ ha LF	431	517	415
4670	dar. EU-Direktzahlungen	€/ ha LF	278	323	270
4671	dav. Einkommensgrundstützung für Nachhaltigkeit	€/ ha LF	203	229	199
4672	dav. Öko-Regelungen	€/ ha LF	44	52	42
4673	dav. Umverteilungseinkommensst. f. Nachhaltigk.	€/ ha LF	23	33	21
4674	dav. Junglandwirte-Einkommensstützung	€/ ha LF	7	8	7
4680	dar. Ausgleichszulage	€/ ha LF	49	48	48
4690	dar. Zahlungen f. and. Agrarumwelt- und Klimamaßn.	€/ ha LF	94	138	86
4698	dar. sonstige Zuschüsse	€/ ha LF	6	3	7
4600	dar. produktbezogene Zahlungen	€/ ha LF	18	16	19
4640	dar. Prämien Tierprod.	€/ ha LF	15	16	15
4520	dar. aufwandsbezogene Zahlungen	€/ ha LF	27	19	28
4560	dar. Agrardieselerstattung	€/ ha LF	24	19	25
4550	dar. Investitionszuschüsse	€/ ha LF	2	0	2
4900	dar. zeitraumfremde Erträge	€/ ha LF	26	4	30
	Aufwand				
5100	Materialaufwand	€/ ha LF	1.204	946	1.251
5110	dar. Pflanzenproduktion	€/ ha LF	245	183	256
5111	dar. Saat- u. Pflanzgut	€/ ha LF	69	54	71
5112	dar. Düngemittel	€/ ha LF	94	50	102
5113	dar. Pflanzenschutz	€/ ha LF	38	19	41
5210	dar. Tierproduktion	€/ ha LF	563	393	593
5211	dar. Tierzukauf	€/ ha LF	14	26	12
5280	dar. Futtermittelzukauf	€/ ha LF	359	213	385
5292	dar. Tierarzt	€/ ha LF	58	46	60
5293	dar. Besamung	€/ ha LF	29	18	31
5294	dar. sonst. bezogene Leist. Tierprod.	€/ ha LF	52	69	49
5330	dar. Nebenbetr., Handel, Dienstleist.	€/ ha LF	23	40	21
5350	dar. sonst. Materialaufwand	€/ ha LF	370	325	379
5352	dar. Heizmat., Strom	€/ ha LF	79	81	79
5354	dar. Wasser, Abwasser	€/ ha LF	15	21	14
5355	dar. Treib- u. Schmierstoffe	€/ ha LF	192	156	199
5357	dar. Lohnarbeit, Masch.miete	€/ ha LF	78	59	82

Natürliche Personen – Einzelunternehmen – Haupterwerb

Futterbau - LF-Gruppen

Blatt 4 von 4

Kenn- zahl	Bezeichnung	Maß- einheit	Futterbaubetriebe		
			Alle	50 bis 100 ha LF	über 100 ha LF
0001	Betriebe	Anzahl	54	15	38
	Aufwand				
5500	Personalaufwand (ohne BUV)	€ / ha LF	315	231	331
5501	Personalaufwand (ohne BUV)	€ / eAK	33.966	34.852	33.865
5600	Betriebswirtschaftliche AfA	€ / ha LF	479	597	461
5636	dar. Wirtschaftsgeb. u. baul. Anl.	€ / ha LF	89	100	87
5642	dar. Maschinen u. Geräte	€ / ha LF	252	228	258
5641	dar. Betriebsvorrichtungen	€ / ha LF	83	27	93
5700	Sonst. betriebl. Aufwand	€ / ha LF	545	540	547
5710	dar. Unterhaltung	€ / ha LF	258	187	270
5715	dar. Gebäude u. baul. Anlagen	€ / ha LF	46	44	46
5720	dar. techn. Anl., Masch., Fuhrp.	€ / ha LF	211	143	224
5730	dar. Betriebsversicherung	€ / ha LF	105	125	102
5731	dar. betriebliche Unfallversicherung	€ / ha LF	29	37	27
5742	dar. Pachten	€ / ha LF	89	85	89
5765	Pachtpreis / ha Pachtfläche	€ / ha	131	125	133
5764	dar. zeitraumzugehörige Vorsteuer	€ / ha LF	3	22	0
5770	dar. zeitraumfremder Aufwand	€ / ha LF	2	3	2
	Unternehmensergebnis				
6000	Betriebsergebnis	€ / ha LF	561	322	603
4000	Betriebliche Erträge	€ / ha LF	3.104	2.636	3.192
5000	Betriebliche Aufwendungen	€ / ha LF	2.543	2.314	2.589
7000	Finanzergebnis	€ / ha LF	-57	-27	-62
7230	dar. Zinsaufwand	€ / ha LF	49	27	53
7800	Steuern vom Einkommen u. Ertrag	€ / ha LF	0	0	0
7900	Sonstige Steuern	€ / ha LF	9	12	8
7910	Unternehmensertrag	€ / ha LF	3.106	2.636	3.194
7920	Unternehmensaufwand vor Steuern	€ / ha LF	2.611	2.354	2.662
	Rentabilität				
9000	Gewinn/Jahresübersch. vor Steuern	€ / Betrieb	71.687	21.022	93.313
9000	Gewinn/Jahresübersch. vor Steuern	€ / ha LF	496	282	532
9004	Ordentliches Ergebnis	€ / Betrieb	69.284	20.864	89.961
9004	Ordentliches Ergebnis	€ / ha LF	479	280	513
9006	Gewinn + Personalaufwand (ohne BUV)	€ / AK	41.794	20.605	46.860
9007	Ordentliches Ergeb. + Personalaufw. (o. BUV)	€ / AK	40.937	20.520	45.822
9008	Ordentliches Ergeb. + Personalaufw. (o. BUV)	€ / ha LF	794	511	844
9071	Betriebseinkommen	€ / ha LF	937	627	992
9073	Relative Faktorentlohnung	%	99,1	55,5	108,6
9103	Ordentliche Rentabilitätsrate	%	3,6	-14,4	6,2
9120	Gesamtkapitalrentabilität	%	2,3	-4,9	3,7
9131	Eigenkapitalrentabilität (ohne Boden)	%	2,6	0,0	6,3
	Liquidität / Stabilität				
9601	Liquidität 1. Grades	%	184	371	161
9221	Cashflow I	€ / ha LF	894	814	910
9223	Cashflow III (zur Neufinanzierung verfügbar)	€ / ha LF	319	219	336
9240	Kapitaldienst	€ / ha LF	346	336	349
9231	Langfristige Kapitaldienstgrenze	€ / ha LF	160	-88	203
9232	Mittelfristige Kapitaldienstgrenze	€ / ha LF	249	12	290
9233	Kurzfristige Kapitaldienstgrenze	€ / ha LF	640	513	664
9241	Ausschöpf. d. langfr. Kapitaldienstgr.	%	216	<Null	172
9242	Ausschöpf. d. mittelfr. Kapitaldienstgr.	%	139	2.740	120
9243	Ausschöpf. d. kurzfr. Kapitaldienstgr.	%	54	65	53
9270	Eigenkapitalquote	%	66	76	64
9230	Eigenkapitalveränderung	€ / ha LF	162	-57	199
9239	Bereinigte Eigenkapitalveränderung	€ / ha LF	111	-115	150
9238	Bereinigte Eigenkapitalveränderung	€ / AK	5.741	-4.622	8.155
	Unternehmerfamilie				
9502	Gesamteinkommen	€ / Betrieb	73.418	25.293	93.942
9503	Verfügbares Einkommen	€ / Betrieb	49.885	13.275	65.394
3210	Entnahmen Lebenshaltung	€ / Betrieb	27.139	25.876	27.736
3395	Nettoentnahmen	€ / nAK	29.071	17.519	33.579

Natürliche Personen – Einzelunternehmen – Haupterwerb
 Futterbau - Milchviehbetriebe - Bestandsgröße Milchkühe
 Blatt 1 von 4

Kenn- zahl	Bezeichnung	Maß- einheit	Milchviehbetriebe		
			Alle	40 bis 60 Milchkühe	über 60 Milchkühe
0001	Betriebe	Anzahl	42	10	29
	Faktorausstattung				
1006	Wirtschaftliche Betriebsgröße	€/ ha LF	2.915	2.600	3.054
1030	Landw. genutzte Fläche (LF)	ha / Betrieb	157,8	108,9	179,3
1033	dar. zugepachtete LF (Netto)	ha / Betrieb	102,9	76,0	117,0
1150	Ackerfläche	% LF	66,9	65,2	67,8
1160	Dauergrünland	% LF	33,0	34,8	32,0
1056	Ertragsmesszahl	EMZ / a	29	31	28
1110	Arbeitskräfte insgesamt	AK / Betrieb	3,18	2,58	3,39
1113	dar. Familienarbeitskräfte	FAK / Betrieb	1,94	1,69	2,06
1120	Nicht entlohnte Arbeitskräfte	nAK / Betrieb	1,54	1,44	1,60
1114	AK-Besatz	AK / 100 ha LF	2,01	2,37	1,89
1130	Lohnansatz	€/ Betrieb	55.710	51.910	57.823
	Produktionsstruktur				
1151	Ackerfläche (Anfang des Jahres)	ha AF / Betrieb	105,0	70,7	121,1
1210	dar. Getreide (ohne Körnermais)	% AF	51,0	51,8	49,9
1230	dar. Ölfrüchte, Hülsenfr., Faserpflanzen	% AF	8,0	10,3	7,7
1237	dar. Winterraps	% AF	5,9	7,6	5,7
1240	dar. Kartoffeln	% AF	0,1	0,2	0,0
1250	dar. Zuckerrüben	% AF	0,0	0,0	0,0
1271	dar. Silomais	% AF	16,1	12,6	17,7
1275	dar. sonst. Ackerfutter	% AF	21,6	25,5	20,6
1284	dar. nachwachs. Rohstoffe / Energiepflanzen	% AF	0,0	0,0	0,0
1300	Viehbesatz	VE / 100 ha LF	89,6	77,2	95,0
1330	dar. Rinder	VE / 100 ha LF	88,6	76,7	94,0
1335	dar. Milchkühe	VE / 100 ha LF	55,1	47,0	58,8
1336	dar. Mutter- und Ammenkühe	VE / 100 ha LF	0,0	0,0	0,0
1339	dar. Jung- und Mastvieh	VE / 100 ha LF	23,2	22,1	24,2
1350	dar. Schweine	VE / 100 ha LF	0,2	0,1	0,2
1351	dar. Mastschweine und Läufer	VE / 100 ha LF	0,2	0,1	0,2
1352	dar. Zuchtsauen	VE / 100 ha LF	0,0	0,0	0,0
1340	dar. Schafe	VE / 100 ha LF	0,2	0,2	0,2
1320	dar. Pferde	VE / 100 ha LF	0,1	0,2	0,1
1391	Rauhfuttermittelverzehrer	GV / Betrieb	140,3	83,9	169,1
	Erträge, Leistungen, Preise				
1411	Getreide (ohne Körnermais)	dt / ha	57	59	58
1420	dar. Weizen	dt / ha	63	70	64
1426	dar. Wintergerste	dt / ha	68	76	67
1427	dar. Sommergerste	dt / ha	49	41	52
1433	dar. Roggen	dt / ha	49	29	51
1434	dar. Triticale	dt / ha	53	55	53
1465	Raps	dt / ha	35	41	34
1472	Kartoffeln	dt / ha	190	170	192
1473	Zuckerrüben	dt / ha			
1631	Milchleistung (4 % Fett)	kg / Kuh	9.432	8.418	9.634
1632	Milchleistung (nat. Fettgehalt)	kg / Kuh	9.110	7.999	9.340
1612	Lebend geborene Ferkel	Ferkel / Sau			
1511	Getreideerlös insges.(netto; o. Körnermais)	€/ dt	20,73	20,97	20,58
1520	Weizenerlös (netto)	€/ dt	19,73	20,05	19,71
1526	Wintergersteerlös (netto)	€/ dt	16,69	19,70	16,02
1527	Sommergersteerlös (netto)	€/ dt	28,16	31,14	28,26
1533	Roggenerlös (netto)	€/ dt	21,48	34,25	18,12
1534	Triticaleerlös (netto)	€/ dt	15,46	12,81	15,72
1565	Rapselerlös (netto)	€/ dt	44,70	42,30	45,61
1572	Kartoffelerlös (netto)	€/ dt	89,61	113,05	5,67
1573	Zuckerrübenerlös (netto)	€/ dt			
1731	Milcherlös (netto bei 4 % Fett)	€/ dt	42,82	39,26	43,28
1732	Milcherlös (netto bei nat. Fettgehalt)	€/ dt	44,32	41,42	44,64

Natürliche Personen – Einzelunternehmen – Haupterwerb
 Futterbau – Milchviehbetriebe - Bestandsgröße Milchkühe
 Blatt 2 von 4

Kenn- zahl	Bezeichnung	Maß- einheit	Milchviehbetriebe		
			Alle	40 bis 60 Milchkühe	über 60 Milchkühe
0001	Betriebe	Anzahl	42	10	29
Bilanz					
2000	Summe Aktiva (Bilanzvermögen)	€ / Betrieb	1.163.181	629.711	1.394.626
2000	Summe Aktiva (Bilanzvermögen)	€ / ha LF	7.370	5.784	7.779
2100	Sachanlagen gesamt	€ / ha LF	5.528	4.537	5.781
2111	dar. Boden	€ / ha LF	2.174	2.123	2.180
2115	dar. Gebäude, baul. Anlagen	€ / ha LF	1.208	452	1.375
2120	dar. techn. Anlagen u. Maschinen	€ / ha LF	1.893	1.649	1.983
2130	dar. andere Anlagen insges.	€ / ha LF	120	121	128
2160	dar. Anlagen im Bau, Anzahlungen	€ / ha LF	102	180	92
2200	Finanzanlagen	€ / ha LF	27	9	31
2211	dar. Anteile an verbund. Untern.	€ / ha LF	0	0	0
2213	dar. Beteiligungen	€ / ha LF	19	8	21
2300	Tiervermögen	€ / ha LF	587	517	622
2320	dar. Rinder	€ / ha LF	583	514	618
2330	dar. Schweine	€ / ha LF	0	0	0
2400	Umlaufvermögen (ohne Tiere)	€ / ha LF	1.201	703	1.317
2410	dav. Vorräte	€ / ha LF	400	425	396
2412	dar. Feldinventar	€ / ha LF	347	342	351
2420	dav. Finanzumlaufvermögen	€ / ha LF	801	278	921
2431	dar. Forderungen aus Liefer. u. Leist.	€ / ha LF	192	111	217
2450	dar. Bank, Kasse	€ / ha LF	469	102	543
9041	Eigenkapital	€ / ha LF	4.739	3.895	4.857
3600	dar. Geschäftsguth., gez. Kapital	€ / ha LF	0	0	0
3140	Sonderposten gesamt	€ / ha LF	349	62	421
3400	Rückstellungen	€ / ha LF	52	61	50
3500	Verbindlichkeiten	€ / ha LF	2.390	1.796	2.643
3510	dar. geg. Kreditinstituten	€ / ha LF	2.107	1.596	2.333
3521	dar. aus Lieferungen u. Leistungen	€ / ha LF	145	138	154
9280	Anlagenintensität	%	65	66	65
9292	Fremdkapitaldeckung II	%	148	160	141
Investitionen, Finanzierung					
8300	Bruttoinvestitionen	€ / ha LF	709	689	732
8231	Zugang Boden	€ / ha LF	54	8	54
8232	Zugang Wirtschaftsgeb.u.baul. Anl.	€ / ha LF	0	0	1
8251	Zugang Anlagen im Bau, Anzahlung	€ / ha LF	172	218	174
8241	Zugang techn. Anlagen u. Masch.	€ / ha LF	366	390	376
2800	Veränderung Tiervermögen	€ / ha LF	-14	-24	-9
8400	Nettoinvestitionen	€ / ha LF	172	273	166
8401	Nettoinvestitionen	€ / AK	8.566	11.528	8.761
8404	Veränderung Sachanlageverm. (o. Boden)	%	1	9	1
9314	Nettoverbindlichkeiten	€ / ha LF	1.588	1.517	1.721
9315	Veränd. Nettoverbindlichkeiten	€ / ha LF	7	137	-12
9318	Tilg. von Verbindlichkeiten gesamt	€ / ha LF	326	286	349
2920	Veränd. Finanzumlaufvermögen	€ / ha LF	-50	-105	-45
3822	Veränderung Sonder-AfA	€ / ha LF	0	0	0

Natürliche Personen – Einzelunternehmen – Haupterwerb
 Futterbau – Milchviehbetriebe - Bestandsgröße Milchkühe
 Blatt 3 von 4

Kenn- zahl	Bezeichnung	Maß- einheit	Milchviehbetriebe		
			Alle	40 bis 60 Milchkühe	über 60 Milchkühe
0001	Betriebe	Anzahl	42	10	29
	Gewinn- und Verlustrechnung				
	Ertrag				
4010	Umsatzerlöse	€/ ha LF	2.825	2.296	3.019
4100	dar. landwirtschaftl. Pflanzenprod.	€/ ha LF	224	293	216
4112	dar. Getreide (ohne Körnermais)	€/ ha LF	160	205	154
4120	dar. Ölfr., Hülsenfr., Faserpfl.	€/ ha LF	57	79	55
4130	dar. Kartoffeln	€/ ha LF	1	5	0
4140	dar. Zuckerrüben	€/ ha LF	0	0	0
4173	dar. nachwachs. Rohstoffe / Energiepfl.	€/ ha LF	0	0	0
4200	dar. Tierproduktion	€/ ha LF	2.497	1.643	2.750
4220	dar. Rinder	€/ ha LF	288	225	307
4230	dar. Milch	€/ ha LF	2.193	1.417	2.424
4240	dar. Schweine	€/ ha LF	3	1	3
4260	dar. Geflügel, Eier	€/ ha LF	7	0	8
4300	dar. Obst, Weinbau	€/ ha LF	0	0	0
4360	dar. Nebenbetr., Handel, Dienstleist.	€/ ha LF	97	360	45
4378	dar. Mieten u. Pachten	€/ ha LF	4	5	2
4385	dar. Biogas, Strom, erneuerbare Energien	€/ ha LF	0	0	0
4368	dar. Lohnarbeit, Masch.miete	€/ ha LF	31	50	28
4400	Bestandsveränderungen	€/ ha LF	37	19	40
4500	Sonst. betr. Erträge	€/ ha LF	533	556	519
4510	dar. Zulagen u. Zuschüsse	€/ ha LF	425	472	405
4660	dar. betriebsbezogene Zahlungen	€/ ha LF	386	445	362
4670	dar. EU-Direktzahlungen	€/ ha LF	257	327	238
4671	dav. Einkommensgrundstützung für Nachhaltigkeit	€/ ha LF	191	197	188
4672	dav. Öko-Regelungen	€/ ha LF	37	87	24
4673	dav. Umverteilungseinkommensst. f. Nachhaltigk.	€/ ha LF	21	27	20
4674	dav. Junglandwirte-Einkommensstützung	€/ ha LF	7	16	6
4680	dar. Ausgleichszulage	€/ ha LF	46	40	48
4690	dar. Zahlungen f. and. Agrarumwelt- und Klimamaßn.	€/ ha LF	73	77	66
4698	dar. sonstige Zuschüsse	€/ ha LF	7	1	9
4600	dar. produktbezogene Zahlungen	€/ ha LF	9	4	11
4640	dar. Prämien Tierprod.	€/ ha LF	5	4	6
4520	dar. aufwandsbezogene Zahlungen	€/ ha LF	30	23	32
4560	dar. Agrardieselerstattung	€/ ha LF	27	23	29
4550	dar. Investitionszuschüsse	€/ ha LF	2	0	3
4900	dar. zeitraumfremde Erträge	€/ ha LF	28	30	27
	Aufwand				
5100	Materialaufwand	€/ ha LF	1.352	1.091	1.462
5110	dar. Pflanzenproduktion	€/ ha LF	274	243	291
5111	dar. Saat- u. Pflanzgut	€/ ha LF	78	66	83
5112	dar. Düngemittel	€/ ha LF	109	92	118
5113	dar. Pflanzenschutz	€/ ha LF	44	44	46
5210	dar. Tierproduktion	€/ ha LF	646	354	745
5211	dar. Tierzukauf	€/ ha LF	16	1	20
5280	dar. Futtermittelzukauf	€/ ha LF	416	195	489
5292	dar. Tierarzt	€/ ha LF	65	41	73
5293	dar. Besamung	€/ ha LF	34	20	39
5294	dar. sonst. bezogene Leist. Tierprod.	€/ ha LF	58	37	65
5330	dar. Nebenbetr., Handel, Dienstleist.	€/ ha LF	21	94	4
5350	dar. sonst. Materialaufwand	€/ ha LF	410	401	419
5352	dar. Heizmat., Strom	€/ ha LF	88	80	89
5354	dar. Wasser, Abwasser	€/ ha LF	17	33	14
5355	dar. Treib- u. Schmierstoffe	€/ ha LF	211	197	218
5357	dar. Lohnarbeit, Masch.miete	€/ ha LF	89	88	92

Natürliche Personen – Einzelunternehmen – Haupterwerb
 Futterbau – Milchviehbetriebe - Bestandsgröße Milchkühe
 Blatt 4 von 4

Kenn- zahl	Bezeichnung	Maß- einheit	Milchviehbetriebe		
			Alle	40 bis 60 Milchkühe	über 60 Milchkühe
0001	Betriebe	Anzahl	42	10	29
	Aufwand				
5500	Personalaufwand (ohne BUV)	€ / ha LF	355	307	354
5501	Personalaufwand (ohne BUV)	€ / eAK	34.351	29.310	35.506
5600	Betriebswirtschaftliche AfA	€ / ha LF	527	408	556
5636	dar. Wirtschaftsgeb. u. baul. Anl.	€ / ha LF	98	47	110
5642	dar. Maschinen u. Geräte	€ / ha LF	273	241	275
5641	dar. Betriebsvorrichtungen	€ / ha LF	96	97	100
5700	Sonst. betriebl. Aufwand	€ / ha LF	577	617	576
5710	dar. Unterhaltung	€ / ha LF	285	247	301
5715	dar. Gebäude u. baul. Anlagen	€ / ha LF	49	32	53
5720	dar. techn. Anl., Masch., Fuhrp.	€ / ha LF	235	215	248
5730	dar. Betriebsversicherung	€ / ha LF	109	131	104
5731	dar. betriebliche Unfallversicherung	€ / ha LF	29	34	28
5742	dar. Pachten	€ / ha LF	94	104	94
5765	Pachtpreis / ha Pachtfläche	€ / ha	141	140	142
5764	dar. zeitraumzugehörige Vorsteuer	€ / ha LF	3	15	0
5770	dar. zeitraumfremder Aufwand	€ / ha LF	2	3	2
	Unternehmensergebnis				
6000	Betriebsergebnis	€ / ha LF	584	447	630
4000	Betriebliche Erträge	€ / ha LF	3.395	2.871	3.578
5000	Betriebliche Aufwendungen	€ / ha LF	2.811	2.424	2.948
7000	Finanzergebnis	€ / ha LF	-65	-38	-74
7230	dar. Zinsaufwand	€ / ha LF	56	39	63
7800	Steuern vom Einkommen u. Ertrag	€ / ha LF	0	0	0
7900	Sonstige Steuern	€ / ha LF	8	13	7
7910	Unternehmensertrag	€ / ha LF	3.398	2.872	3.581
7920	Unternehmensaufwand vor Steuern	€ / ha LF	2.887	2.476	3.032
	Rentabilität				
9000	Gewinn/Jahresübersch. vor Steuern	€ / Betrieb	80.629	43.166	98.455
9000	Gewinn/Jahresübersch. vor Steuern	€ / ha LF	511	396	549
9004	Ordentliches Ergebnis	€ / Betrieb	77.946	40.163	95.965
9004	Ordentliches Ergebnis	€ / ha LF	494	369	535
9006	Gewinn + Personalaufwand (ohne BUV)	€ / AK	43.041	29.691	47.746
9007	Ordentliches Ergeb. + Personalaufw. (o. BUV)	€ / AK	42.197	28.527	47.012
9008	Ordentliches Ergeb. + Personalaufw. (o. BUV)	€ / ha LF	849	676	889
9071	Betriebseinkommen	€ / ha LF	1.002	826	1.047
9073	Relative Faktorentlohnung	%	101,3	80,5	108,2
9103	Ordentliche Rentabilitätsrate	%	4,2	-3,8	6,0
9120	Gesamtkapitalrentabilität	%	2,7	-1,2	3,5
9131	Eigenkapitalrentabilität (ohne Boden)	%	3,5	0,0	6,0
	Liquidität / Stabilität				
9601	Liquidität 1. Grades	%	163	46	172
9221	Cashflow I	€ / ha LF	953	746	1.013
9223	Cashflow III (zur Neufinanzierung verfügbar)	€ / ha LF	355	222	381
9240	Kapitaldienst	€ / ha LF	382	325	411
9231	Langfristige Kapitaldienstgrenze	€ / ha LF	179	-52	235
9232	Mittelfristige Kapitaldienstgrenze	€ / ha LF	277	-5	345
9233	Kurzfristige Kapitaldienstgrenze	€ / ha LF	706	360	791
9241	Ausschöpf. d. langfr. Kapitaldienstgr.	%	213	<Null	175
9242	Ausschöpf. d. mittelfr. Kapitaldienstgr.	%	138	<Null	119
9243	Ausschöpf. d. kurzfr. Kapitaldienstgr.	%	54	90	52
9270	Eigenkapitalquote	%	64	67	62
9230	Eigenkapitalveränderung	€ / ha LF	179	128	197
9239	Bereinigte Eigenkapitalveränderung	€ / ha LF	123	-91	173
9238	Bereinigte Eigenkapitalveränderung	€ / AK	6.127	-3.835	9.151
	Unternehmerfamilie				
9502	Gesamteinkommen	€ / Betrieb	80.849	43.419	98.610
9503	Verfügbares Einkommen	€ / Betrieb	54.293	22.589	68.874
3210	Entnahmen Lebenshaltung	€ / Betrieb	28.769	33.121	29.020
3395	Nettoentnahmen	€ / nAK	29.324	20.071	33.023

Natürliche Personen - Einzelunternehmen - Haupterwerb

Verbund - Betriebstypen - gemeinsame Gruppe spez. Veredlungs- und Veredlungsverbundbetriebe

Blatt 1 von 4

Kennzahl	Bezeichnung	Maßeinheit	Betriebe gesamt	Milchviehverbundbetr.	Sonstige Verbundbetr.	gemeinsame Gruppe *
0001	Betriebe	Anzahl	16	7	7	6
	Faktorausstattung					
1006	Wirtschaftliche Betriebsgröße	€ / ha LF	1.645	1.909	1.215	2.756
1030	Landw. genutzte Fläche (LF)	ha / Betrieb	214,2	259,8	174,1	143,4
1033	dar. zugepachtete LF (Netto)	ha / Betrieb	150,6	182,9	127,9	89,4
1150	Ackerfläche	% LF	77,7	85,7	63,9	83,8
1160	Dauergrünland	% LF	22,3	14,3	36,1	16,2
1056	Ertragsmesszahl	EMZ / a	38	40	32	41
1110	Arbeitskräfte insgesamt	AK / Betrieb	2,37	3,03	1,62	3,32
1113	dar. Familienarbeitskräfte	FAK / Betrieb	1,69	1,98	1,39	1,57
1120	Nicht entlohnte Arbeitskräfte	nAK / Betrieb	1,26	1,37	1,14	1,31
1114	AK-Besatz	AK / 100 ha LF	1,11	1,17	0,93	2,32
1130	Lohnansatz	€ / Betrieb	48.298	48.756	47.329	48.516
	Produktionsstruktur					
1151	Ackerfläche (Anfang des Jahres)	ha AF / Betrieb	162,0	220,2	108,7	112,6
1210	dar. Getreide (ohne Körnermais)	% AF	59,1	56,2	64,8	59,0
1230	dar. Ölfrüchte, Hülsenfr., Faserpflanzen	% AF	18,8	19,6	15,8	21,8
1237	dar. Winterraps	% AF	16,8	17,5	14,2	19,8
1240	dar. Kartoffeln	% AF	0,0	0,0	0,0	0,0
1250	dar. Zuckerrüben	% AF	0,8	1,4	0,0	0,0
1271	dar. Silomais	% AF	11,1	13,8	5,7	14,5
1275	dar. sonst. Ackerfutter	% AF	6,2	4,4	10,8	2,5
1284	dar. nachwachs. Rohstoffe / Energiepflanzen	% AF	0,0	0,0	0,0	0,0
1300	Viehbesatz	VE / 100 ha LF	47,6	33,5	56,3	132,7
1330	dar. Rinder	VE / 100 ha LF	39,2	33,5	55,3	16,9
1335	dar. Milchkühe	VE / 100 ha LF	12,4	23,3	0,0	0,0
1336	dar. Mutter- und Ammenkühe	VE / 100 ha LF	10,1	0,1	26,4	4,9
1339	dar. Jung- und Mastvieh	VE / 100 ha LF	13,1	7,8	22,4	8,1
1350	dar. Schweine	VE / 100 ha LF	8,1	0,0	0,0	51,6
1351	dar. Mastschweine und Läufer	VE / 100 ha LF	7,9	0,0	0,0	49,1
1352	dar. Zuchtsauen	VE / 100 ha LF	0,0	0,0	0,0	0,0
1340	dar. Schafe	VE / 100 ha LF	0,1	0,0	0,2	1,0
1320	dar. Pferde	VE / 100 ha LF	0,2	0,0	0,7	0,0
1391	Rauhfuttermittelverzehr	GV / Betrieb	84,3	86,9	97,5	25,6
	Erträge, Leistungen, Preise					
1411	Getreide (ohne Körnermais)	dt / ha	68	71	58	77
1420	dar. Weizen	dt / ha	73	75	62	79
1426	dar. Wintergerste	dt / ha	76	76	72	81
1427	dar. Sommergerste	dt / ha	44	55	40	47
1433	dar. Roggen	dt / ha	61	61	44	73
1434	dar. Triticale	dt / ha	62	57	70	63
1465	Raps	dt / ha	32	34	27	35
1472	Kartoffeln	dt / ha	146		146	
1473	Zuckerrüben	dt / ha	733	733		
1631	Milchleistung (4 % Fett)	kg / Kuh	9.664	9.664		
1632	Milchleistung (nat. Fettgehalt)	kg / Kuh	9.106	9.106		
1612	Lebend geborene Ferkel	Ferkel / Sau				0
1511	Getreideerlös insges. (netto; o. Körnermais)	€ / dt	18,93	18,57	19,28	18,69
1520	Weizenerlös (netto)	€ / dt	19,60	19,43	19,70	19,81
1526	Wintergersteerlös (netto)	€ / dt	16,22	16,29	14,68	17,43
1527	Sommergersteerlös (netto)	€ / dt	26,82	29,27	26,26	16,12
1533	Roggenerlös (netto)	€ / dt	19,46	19,18	26,34	16,68
1534	Triticaleerlös (netto)	€ / dt	16,23	16,27	16,19	16,57
1565	Rapselerlös (netto)	€ / dt	49,90	51,71	45,56	48,89
1572	Kartoffelerlös (netto)	€ / dt				
1573	Zuckerrübenerlös (netto)	€ / dt	7,69	7,69		
1731	Milcherlös (netto bei 4 % Fett)	€ / dt	40,85	40,85		
1732	Milcherlös (netto bei nat. Fettgehalt)	€ / dt	43,37	43,37		

Natürliche Personen - Einzelunternehmen - Haupterwerb

Verbund - Betriebstypen - gemeinsame Gruppe spez. Veredlungs- und Veredlungsverbundbetriebe

Blatt 2 von 4

Kennzahl	Bezeichnung	Maßeinheit	Betriebe gesamt	Milchviehverbundbetr.	Sonstige Verbundbetr.	gemeinsame Gruppe *
0001	Betriebe	Anzahl	16	7	7	6
Bilanz						
2000	Summe Aktiva (Bilanzvermögen)	€/ Betrieb	1.058.992	1.184.155	853.945	1.490.452
2000	Summe Aktiva (Bilanzvermögen)	€/ ha LF	4.944	4.558	4.905	10.393
2100	Sachanlagen gesamt	€/ ha LF	3.808	3.433	3.781	8.848
2111	dar. Boden	€/ ha LF	1.991	1.593	2.250	2.887
2115	dar. Gebäude, baul. Anlagen	€/ ha LF	677	481	698	3.754
2120	dar. techn. Anlagen u. Maschinen	€/ ha LF	1.039	1.313	649	1.788
2130	dar. andere Anlagen insges.	€/ ha LF	95	40	175	131
2160	dar. Anlagen im Bau, Anzahlungen	€/ ha LF	6	6	8	288
2200	Finanzanlagen	€/ ha LF	30	54	3	1
2211	dar. Anteile an verbund. Untern.	€/ ha LF	0	0	0	0
2213	dar. Beteiligungen	€/ ha LF	23	42	2	1
2300	Tiervermögen	€/ ha LF	253	201	296	391
2320	dar. Rinder	€/ ha LF	231	201	290	154
2330	dar. Schweine	€/ ha LF	20	0	0	125
2400	Umlaufvermögen (ohne Tiere)	€/ ha LF	834	846	816	1.122
2410	dav. Vorräte	€/ ha LF	551	548	526	744
2412	dar. Feldinventar	€/ ha LF	447	492	356	529
2420	dav. Finanzumlaufvermögen	€/ ha LF	283	298	289	379
2431	dar. Forderungen aus Liefer. u. Leist.	€/ ha LF	96	107	73	221
2450	dar. Bank, Kasse	€/ ha LF	125	155	106	93
9041	Eigenkapital	€/ ha LF	2.672	2.827	2.857	4.568
3600	dar. Geschäftsguth., gez. Kapital	€/ ha LF	0	0	0	0
3140	Sonderposten gesamt	€/ ha LF	63	102	1	897
3400	Rückstellungen	€/ ha LF	41	55	19	21
3500	Verbindlichkeiten	€/ ha LF	2.180	1.616	1.985	5.356
3510	dar. geg. Kreditinstituten	€/ ha LF	1.691	1.356	1.446	4.490
3521	dar. aus Lieferungen u. Leistungen	€/ ha LF	300	238	271	420
9280	Anlagenintensität	%	62	62	58	79
9292	Fremdkapitaldeckung II	%	100	143	95	59
Investitionen, Finanzierung						
8300	Bruttoinvestitionen	€/ ha LF	414	252	306	1.271
8231	Zugang Boden	€/ ha LF	55	29	111	0
8232	Zugang Wirtschaftsgeb.u.baul. Anl.	€/ ha LF	5	5	0	9
8251	Zugang Anlagen im Bau, Anzahlung	€/ ha LF	103	6	0	699
8241	Zugang techn. Anlagen u. Masch.	€/ ha LF	165	141	108	398
2800	Veränderung Tiervermögen	€/ ha LF	-17	-25	-10	29
8400	Nettoinvestitionen	€/ ha LF	147	-54	99	742
8401	Nettoinvestitionen	€/ AK	13.250	-4.618	10.569	32.007
8404	Veränderung Sachanlageverm. (o. Boden)	%	2	-6	-5	12
9314	Nettoverbindlichkeiten	€/ ha LF	1.897	1.319	1.696	4.977
9315	Veränd. Nettoverbindlichkeiten	€/ ha LF	99	-78	-2	724
9318	Tilg. von Verbindlichkeiten gesamt	€/ ha LF	349	374	259	1.034
2920	Veränd. Finanzumlaufvermögen	€/ ha LF	-4	-12	6	-592
3822	Veränderung Sonder-AfA	€/ ha LF	0	-1	0	0

Natürliche Personen - Einzelunternehmen - Haupterwerb

Verbund - Betriebstypen - gemeinsame Gruppe spez. Veredlungs- und Veredlungsverbundbetriebe

Blatt 3 von 4

Kennzahl	Bezeichnung	Maßeinheit	Betriebe gesamt	Milchviehverbundbetr.	Sonstige Verbundbetr.	gemeinsame Gruppe *
0001	Betriebe	Anzahl	16	7	7	6
	Gewinn- und Verlustrechnung					
	Ertrag					
4010	Umsatzerlöse	€ / ha LF	1.861	2.155	1.181	3.933
4100	dar. landwirtschaftl. Pflanzenprod.	€ / ha LF	797	935	574	907
4112	dar. Getreide (ohne Körnermais)	€ / ha LF	515	579	427	392
4120	dar. Ölfr., Hülsenfr., Faserpfl.	€ / ha LF	212	270	114	276
4130	dar. Kartoffeln	€ / ha LF	0	0	0	0
4140	dar. Zuckerrüben	€ / ha LF	35	66	0	0
4173	dar. nachwachs. Rohstoffe / Energiepfl.	€ / ha LF	0	0	0	0
4200	dar. Tierproduktion	€ / ha LF	925	1.026	558	2.847
4220	dar. Rinder	€ / ha LF	270	113	517	163
4230	dar. Milch	€ / ha LF	485	913	0	0
4240	dar. Schweine	€ / ha LF	157	0	0	894
4260	dar. Geflügel, Eier	€ / ha LF	10	0	28	1.779
4300	dar. Obst, Weinbau	€ / ha LF	0	0	0	0
4360	dar. Nebenbetr., Handel, Dienstleist.	€ / ha LF	134	194	33	183
4378	dar. Mieten u. Pachten	€ / ha LF	5	5	4	25
4385	dar. Biogas, Strom, erneuerbare Energien	€ / ha LF	50	92	2	0
4368	dar. Lohnarbeit, Masch.miete	€ / ha LF	58	70	10	96
4400	Bestandsveränderungen	€ / ha LF	48	35	32	146
4500	Sonst. betr. Erträge	€ / ha LF	370	316	466	476
4510	dar. Zulagen u. Zuschüsse	€ / ha LF	305	246	414	283
4660	dar. betriebsbezogene Zahlungen	€ / ha LF	270	220	363	229
4670	dar. EU-Direktzahlungen	€ / ha LF	229	205	277	210
4671	dav. Einkommensgrundstützung für Nachhaltigkeit	€ / ha LF	184	184	195	162
4672	dav. Öko-Regelungen	€ / ha LF	26	6	58	27
4673	dav. Umverteilungseinkommensst. f. Nachhaltigk.	€ / ha LF	17	14	20	21
4674	dav. Junglandwirte-Einkommensstützung	€ / ha LF	1	0	4	0
4680	dar. Ausgleichszulage	€ / ha LF	20	11	37	7
4690	dar. Zahlungen f. and. Agrarumwelt- und Klimamaßn.	€ / ha LF	16	4	36	11
4698	dar. sonstige Zuschüsse	€ / ha LF	5	0	12	1
4600	dar. produktbezogene Zahlungen	€ / ha LF	12	2	29	9
4640	dar. Prämien Tierprod.	€ / ha LF	10	2	23	9
4520	dar. aufwandsbezogene Zahlungen	€ / ha LF	23	24	22	45
4560	dar. Agrardieselerstattung	€ / ha LF	23	23	22	26
4550	dar. Investitionszuschüsse	€ / ha LF	0	0	0	19
4900	dar. zeitraumfremde Erträge	€ / ha LF	27	32	28	42
	Aufwand					
5100	Materialaufwand	€ / ha LF	1.053	1.163	695	2.296
5110	dar. Pflanzenproduktion	€ / ha LF	378	420	291	409
5111	dar. Saat- u. Pflanzgut	€ / ha LF	83	87	73	94
5112	dar. Düngemittel	€ / ha LF	155	175	126	128
5113	dar. Pflanzenschutz	€ / ha LF	89	104	53	149
5210	dar. Tierproduktion	€ / ha LF	343	332	168	1.353
5211	dar. Tierzukauf	€ / ha LF	132	45	102	538
5280	dar. Futtermittelzukauf	€ / ha LF	147	205	25	757
5292	dar. Tierarzt	€ / ha LF	26	36	16	9
5293	dar. Besamung	€ / ha LF	5	9	1	0
5294	dar. sonst. bezogene Leist. Tierprod.	€ / ha LF	21	21	15	44
5330	dar. Nebenbetr., Handel, Dienstleist.	€ / ha LF	13	24	1	69
5350	dar. sonst. Materialaufwand	€ / ha LF	315	388	223	403
5352	dar. Heizmat., Strom	€ / ha LF	48	71	17	67
5354	dar. Wasser, Abwasser	€ / ha LF	6	6	7	2
5355	dar. Treib- u. Schmierstoffe	€ / ha LF	152	163	120	199
5357	dar. Lohnarbeit, Masch.miete	€ / ha LF	105	147	68	121

Natürliche Personen - Einzelunternehmen - Haupterwerb

Verbund - Betriebstypen - gemeinsame Gruppe spez. Veredlungs- und Veredlungsverbundbetriebe

Blatt 4 von 4

Kennzahl	Bezeichnung	Maßeinheit	Betriebe gesamt	Milchviehverbundbetr.	Sonstige Verbundbetr.	gemeinsame Gruppe *
0001	Betriebe	Anzahl	16	7	7	6
	Aufwand					
5500	Personalaufwand (ohne BUV)	€ / ha LF	178	236	86	496
5501	Personalaufwand (ohne BUV)	€ / eAK	34.299	36.778	30.880	35.413
5600	Betriebswirtschaftliche AfA	€ / ha LF	260	293	207	528
5636	dar. Wirtschaftsgeb. u. baul. Anl.	€ / ha LF	45	39	47	205
5642	dar. Maschinen u. Geräte	€ / ha LF	155	184	110	231
5641	dar. Betriebsvorrichtungen	€ / ha LF	36	58	9	51
5700	Sonst. betriebl. Aufwand	€ / ha LF	492	510	442	643
5710	dar. Unterhaltung	€ / ha LF	222	236	194	289
5715	dar. Gebäude u. baul. Anlagen	€ / ha LF	39	62	12	31
5720	dar. techn. Anl., Masch., Fuhrp.	€ / ha LF	182	174	180	258
5730	dar. Betriebsversicherung	€ / ha LF	84	79	83	121
5731	dar. betriebliche Unfallversicherung	€ / ha LF	21	20	23	22
5742	dar. Pachten	€ / ha LF	112	139	68	117
5765	Pachtpreis / ha Pachtfläche	€ / ha	159	197	95	182
5764	dar. zeitraumzugehörige Vorsteuer	€ / ha LF	1	0	0	3
5770	dar. zeitraumfremder Aufwand	€ / ha LF	2	4	1	0
	Unternehmensergebnis					
6000	Betriebsergebnis	€ / ha LF	296	304	250	592
4000	Betriebliche Erträge	€ / ha LF	2.280	2.506	1.679	4.555
5000	Betriebliche Aufwendungen	€ / ha LF	1.984	2.202	1.429	3.963
7000	Finanzergebnis	€ / ha LF	-42	-24	-37	-129
7230	dar. Zinsaufwand	€ / ha LF	50	39	37	129
7800	Steuern vom Einkommen u. Ertrag	€ / ha LF	0	0	0	0
7900	Sonstige Steuern	€ / ha LF	13	10	15	18
7910	Unternehmensertrag	€ / ha LF	2.287	2.520	1.679	4.555
7920	Unternehmensaufwand vor Steuern	€ / ha LF	2.046	2.251	1.481	4.110
	Rentabilität					
9000	Gewinn/Jahresübersch. vor Steuern	€ / Betrieb	51.602	70.048	34.507	63.815
9000	Gewinn/Jahresübersch. vor Steuern	€ / ha LF	241	270	198	445
9004	Ordentliches Ergebnis	€ / Betrieb	46.333	62.786	29.730	57.806
9004	Ordentliches Ergebnis	€ / ha LF	216	242	171	403
9006	Gewinn + Personalaufwand (ohne BUV)	€ / AK	37.804	43.306	30.478	40.621
9007	Ordentliches Ergeb. + Personalaufw. (o. BUV)	€ / AK	35.585	40.910	27.537	38.813
9008	Ordentliches Ergeb. + Personalaufw. (o. BUV)	€ / ha LF	394	477	257	899
9071	Betriebseinkommen	€ / ha LF	574	655	407	1.156
9073	Relative Faktorentlohnung	%	84,8	91,8	70,7	93,6
9103	Ordentliche Rentabilitätsrate	%	-0,4	2,1	-6,0	1,4
9120	Gesamtkapitalrentabilität	%	0,8	2,0	-1,3	1,9
9131	Eigenkapitalrentabilität (ohne Boden)	%	0,0	0,0	0,0	0,0
	Liquidität / Stabilität					
9601	Liquidität 1. Grades	%	29	46	31	14
9221	Cashflow I	€ / ha LF	417	504	320	804
9223	Cashflow III (zur Neufinanzierung verfügbar)	€ / ha LF	-92	-84	-13	-579
9240	Kapitaldienst	€ / ha LF	399	413	297	1.163
9231	Langfristige Kapitaldienstgrenze	€ / ha LF	118	119	94	136
9232	Mittelfristige Kapitaldienstgrenze	€ / ha LF	163	158	141	341
9233	Kurzfristige Kapitaldienstgrenze	€ / ha LF	378	412	300	664
9241	Ausschöpf. d. langfr. Kapitaldienstgr.	%	338	348	317	855
9242	Ausschöpf. d. mittelfr. Kapitaldienstgr.	%	245	261	211	341
9243	Ausschöpf. d. kurzfr. Kapitaldienstgr.	%	105	100	99	175
9270	Eigenkapitalquote	%	54	62	58	44
9230	Eigenkapitalveränderung	€ / ha LF	59	34	104	55
9239	Bereinigte Eigenkapitalveränderung	€ / ha LF	68	80	56	7
9238	Bereinigte Eigenkapitalveränderung	€ / AK	6.171	6.865	6.053	318
	Unternehmerfamilie					
9502	Gesamteinkommen	€ / Betrieb	62.429	70.170	55.987	67.485
9503	Verfügbares Einkommen	€ / Betrieb	39.657	39.960	38.244	47.543
3210	Entnahmen Lebenshaltung	€ / Betrieb	21.063	23.781	19.532	41.506
3395	Nettoentnahmen	€ / nAK	30.377	43.758	14.402	40.050

Natürliche Personen - Personengesellschaften

Betriebsformen - Gesamt

Blatt 1 von 4

Kennzahl	Bezeichnung	Maßeinheit	Betriebe gesamt	Ackerbau- betriebe	Futterbau- betriebe	Verbund- betriebe
0001	Betriebe	Anzahl	40	8	23	9
Faktorausstattung						
1006	Wirtschaftliche Betriebsgröße	€/ ha LF	2.577	2.138	3.173	1.857
1030	Landw. genutzte Fläche (LF)	ha / Betrieb	323,9	530,1	268,6	282,2
1033	dar. zugepachtete LF (Netto)	ha / Betrieb	235,7	402,3	196,2	188,3
1150	Ackerfläche	% LF	80,8	95,9	72,3	76,2
1160	Dauergrünland	% LF	19,0	3,3	27,7	23,8
1056	Ertragsmesszahl	EMZ / a	39	48	35	32
1110	Arbeitskräfte insgesamt	AK / Betrieb	5,73	5,53	6,08	5,01
1113	dar. Familienarbeitskräfte	FAK / Betrieb	2,00	2,10	2,05	1,79
1120	Nicht entlohnte Arbeitskräfte	nAK / Betrieb	2,00	2,10	2,05	1,79
1114	AK-Besatz	AK / 100 ha LF	1,77	1,04	2,27	1,78
1130	Lohnansatz	€/ Betrieb	71.252	76.135	72.519	63.675
Produktionsstruktur						
1151	Ackerfläche (Anfang des Jahres)	ha AF / Betrieb	259,9	506,3	192,9	212,2
1210	dar. Getreide (ohne Körnermais)	% AF	50,4	53,1	46,5	54,1
1230	dar. Ölrüchte, Hülsenfr., Faserpflanzen	% AF	18,4	22,5	11,0	26,8
1237	dar. Winterraps	% AF	15,2	18,2	9,9	21,2
1240	dar. Kartoffeln	% AF	1,5	3,6	0,0	0,3
1250	dar. Zuckerrüben	% AF	2,0	4,2	0,5	0,8
1271	dar. Silomais	% AF	14,5	4,8	26,2	7,7
1275	dar. sonst. Ackerfutter	% AF	7,5	0,5	13,3	8,9
1284	dar. nachwachs. Rohstoffe / Energiepflanzen	% AF	0,0	0,0	0,0	0,0
1300	Viehbesatz	VE / 100 ha LF	56,5	1,4	97,5	48,7
1330	dar. Rinder	VE / 100 ha LF	54,9	1,3	95,9	45,0
1335	dar. Milchkühe	VE / 100 ha LF	33,1	0,0	60,6	21,4
1336	dar. Mutter- und Ammenkühe	VE / 100 ha LF	2,1	0,7	0,9	7,6
1339	dar. Jung- und Mastvieh	VE / 100 ha LF	15,2	0,4	27,0	11,2
1350	dar. Schweine	VE / 100 ha LF	0,8	0,0	1,4	0,6
1351	dar. Mastschweine und Läufer	VE / 100 ha LF	0,8	0,0	1,4	0,6
1352	dar. Zuchtsauen	VE / 100 ha LF	0,0	0,0	0,0	0,0
1340	dar. Schafe	VE / 100 ha LF	0,1	0,2	0,0	0,1
1320	dar. Pferde	VE / 100 ha LF	0,5	0,0	0,1	2,4
1391	Rauhfuttermehrfresser	GV / Betrieb	180,9	7,5	257,8	138,5
Erträge, Leistungen, Preise						
1411	Getreide (ohne Körnermais)	dt / ha	73	81	69	66
1420	dar. Weizen	dt / ha	80	85	77	70
1426	dar. Wintergerste	dt / ha	82	83	79	83
1427	dar. Sommergerste	dt / ha	52	53	51	54
1433	dar. Roggen	dt / ha	56	63	45	48
1434	dar. Triticale	dt / ha	71	63	74	68
1465	Raps	dt / ha	35	36	35	33
1472	Kartoffeln	dt / ha	404	412	134	273
1473	Zuckerrüben	dt / ha	791	808	856	526
1631	Milchleistung (4 % Fett)	kg / Kuh	9.634		9.615	9.761
1632	Milchleistung (nat. Fettgehalt)	kg / Kuh	9.413		9.348	9.862
1612	Lebend geborene Ferkel	Ferkel / Sau				
1511	Getreideerlös insges. (netto; o. Körnermais)	€/ dt	22,32	22,24	20,61	25,22
1520	Weizenerlös (netto)	€/ dt	23,56	24,06	21,37	25,03
1526	Wintergersteerlös (netto)	€/ dt	18,26	18,56	17,21	19,03
1527	Sommergersteerlös (netto)	€/ dt	29,92	29,24	25,77	34,56
1533	Roggenerlös (netto)	€/ dt	18,23	17,84	17,89	19,73
1534	Triticaleerlös (netto)	€/ dt	16,07	16,45	16,21	14,47
1565	Rapselerlös (netto)	€/ dt	50,32	50,18	48,63	52,54
1572	Kartoffelerlös (netto)	€/ dt	31,90	31,82	52,12	33,00
1573	Zuckerrübenelerlös (netto)	€/ dt	6,96	7,12	5,73	7,05
1731	Milcherlös (netto bei 4 % Fett)	€/ dt	43,27		42,72	46,97
1732	Milcherlös (netto bei nat. Fettgehalt)	€/ dt	44,29		43,95	46,50

Natürliche Personen - Personengesellschaften

Betriebsformen - Gesamt

Blatt 2 von 4

Kennzahl	Bezeichnung	Maßeinheit	Betriebe gesamt	Ackerbau- betriebe	Futterbau- betriebe	Verbund- betriebe
0001	Betriebe	Anzahl	40	8	23	9
Bilanz						
2000	Summe Aktiva (Bilanzvermögen)	€/ Betrieb	2.272.961	2.702.387	2.302.932	1.814.657
2000	Summe Aktiva (Bilanzvermögen)	€/ ha LF	7.017	5.098	8.575	6.430
2100	Sachanlagen gesamt	€/ ha LF	5.020	3.293	6.252	4.908
2111	dar. Boden	€/ ha LF	2.373	2.187	2.269	2.937
2115	dar. Gebäude, baul. Anlagen	€/ ha LF	608	82	1.025	470
2120	dar. techn. Anlagen u. Maschinen	€/ ha LF	1.690	821	2.412	1.388
2130	dar. andere Anlagen insges.	€/ ha LF	57	28	90	28
2160	dar. Anlagen im Bau, Anzahlungen	€/ ha LF	272	164	441	42
2200	Finanzanlagen	€/ ha LF	50	74	36	46
2211	dar. Anteile an verbund. Untern.	€/ ha LF	2	0	4	0
2213	dar. Beteiligungen	€/ ha LF	38	59	28	26
2300	Tiervermögen	€/ ha LF	389	8	672	339
2320	dar. Rinder	€/ ha LF	379	7	666	300
2330	dar. Schweine	€/ ha LF	2	0	3	2
2400	Umlaufvermögen (ohne Tiere)	€/ ha LF	1.541	1.704	1.598	1.134
2410	dav. Vorräte	€/ ha LF	579	670	564	466
2412	dar. Feldinventar	€/ ha LF	462	628	364	424
2420	dav. Finanzumlaufvermögen	€/ ha LF	962	1.034	1.034	667
2431	dar. Forderungen aus Liefer. u. Leist.	€/ ha LF	267	255	322	151
2450	dar. Bank, Kasse	€/ ha LF	436	552	346	463
9041	Eigenkapital	€/ ha LF	4.706	3.899	5.289	4.634
3600	dar. Geschäftsguth., gez. Kapital	€/ ha LF	0	0	0	0
3140	Sonderposten gesamt	€/ ha LF	241	48	454	44
3400	Rückstellungen	€/ ha LF	61	82	55	42
3500	Verbindlichkeiten	€/ ha LF	2.124	1.083	3.000	1.731
3510	dar. geg. Kreditinstituten	€/ ha LF	1.738	824	2.634	1.085
3521	dar. aus Lieferungen u. Leistungen	€/ ha LF	228	201	211	313
9280	Anlagenintensität	%	58	40	64	57
9292	Fremdkapitaldeckung II	%	163	222	147	166
Investitionen, Finanzierung						
8300	Bruttoinvestitionen	€/ ha LF	744	402	1.084	487
8231	Zugang Boden	€/ ha LF	46	22	71	27
8232	Zugang Wirtschaftsgeb.u.baul. Anl.	€/ ha LF	8	23	1	0
8251	Zugang Anlagen im Bau, Anzahlung	€/ ha LF	350	169	607	27
8241	Zugang techn. Anlagen u. Masch.	€/ ha LF	266	191	277	364
2800	Veränderung Tiervermögen	€/ ha LF	2	-4	6	3
8400	Nettoinvestitionen	€/ ha LF	362	223	564	104
8401	Nettoinvestitionen	€/ AK	20.474	21.425	24.881	5.872
8404	Veränderung Sachanlageverm. (o. Boden)	%	10	25	10	1
9314	Nettoverbindlichkeiten	€/ ha LF	1.162	50	1.966	1.063
9315	Veränd. Nettoverbindlichkeiten	€/ ha LF	281	-15	669	-168
9318	Tilg. von Verbindlichkeiten gesamt	€/ ha LF	204	111	288	156
2920	Veränd. Finanzumlaufvermögen	€/ ha LF	-99	133	-316	44
3822	Veränderung Sonder-AfA	€/ ha LF	0	0	0	0

Natürliche Personen - Personengesellschaften

Betriebsformen - Gesamt

Blatt 3 von 4

Kennzahl	Bezeichnung	Maßeinheit	Betriebe gesamt	Ackerbau- betriebe	Futterbau- betriebe	Verbund- betriebe
0001	Betriebe	Anzahl	40	8	23	9
	Gewinn- und Verlustrechnung					
	Ertrag					
4010	Umsatzerlöse	€/ ha LF	2.957	2.274	3.593	2.551
4100	dar. landwirtschaftl. Pflanzenprod.	€/ ha LF	1.141	2.165	521	941
4112	dar. Getreide (ohne Körnermais)	€/ ha LF	550	924	289	559
4120	dar. Ölf., Hülsenfr., Faserpfl.	€/ ha LF	236	367	119	302
4130	dar. Kartoffeln	€/ ha LF	153	453	1	21
4140	dar. Zuckerrüben	€/ ha LF	88	230	17	23
4173	dar. nachwachs. Rohstoffe / Energiepfl.	€/ ha LF	0	0	0	0
4200	dar. Tierproduktion	€/ ha LF	1.572	13	2.778	1.245
4220	dar. Rinder	€/ ha LF	169	13	283	155
4230	dar. Milch	€/ ha LF	1.362	0	2.458	972
4240	dar. Schweine	€/ ha LF	15	0	27	11
4260	dar. Geflügel, Eier	€/ ha LF	4	0	4	9
4300	dar. Obst, Weinbau	€/ ha LF	0	0	0	0
4360	dar. Nebenbetr., Handel, Dienstleist.	€/ ha LF	215	60	275	327
4378	dar. Mieten u. Pachten	€/ ha LF	42	26	30	97
4385	dar. Biogas, Strom, erneuerbare Energien	€/ ha LF	124	1	189	174
4368	dar. Lohnarbeit, Masch.miete	€/ ha LF	24	16	20	45
4400	Bestandsveränderungen	€/ ha LF	47	-17	95	39
4500	Sonst. betr. Erträge	€/ ha LF	416	337	438	495
4510	dar. Zulagen u. Zuschüsse	€/ ha LF	306	273	290	402
4660	dar. betriebsbezogene Zahlungen	€/ ha LF	251	230	236	321
4670	dar. EU-Direktzahlungen	€/ ha LF	205	199	203	219
4671	dav. Einkommensgrundstützung für Nachhaltigkeit	€/ ha LF	168	172	172	150
4672	dav. Öko-Regelungen	€/ ha LF	19	16	10	45
4673	dav. Umverteilungseinkommensst. f. Nachhaltigk.	€/ ha LF	12	7	16	11
4674	dav. Junglandwirte-Einkommensstützung	€/ ha LF	6	4	6	13
4680	dar. Ausgleichszulage	€/ ha LF	21	6	23	39
4690	dar. Zahlungen f. and. Agrarumwelt- und Klimamaßn.	€/ ha LF	21	18	8	55
4698	dar. sonstige Zuschüsse	€/ ha LF	3	5	1	1
4600	dar. produktbezogene Zahlungen	€/ ha LF	6	1	8	11
4640	dar. Prämien Tierprod.	€/ ha LF	4	1	6	6
4520	dar. aufwandsbezogene Zahlungen	€/ ha LF	49	42	45	73
4560	dar. Agrardieselerstattung	€/ ha LF	33	22	44	23
4550	dar. Investitionszuschüsse	€/ ha LF	15	20	0	44
4900	dar. zeitraumfremde Erträge	€/ ha LF	46	42	50	42
	Aufwand					
5100	Materialaufwand	€/ ha LF	1.418	945	1.841	1.178
5110	dar. Pflanzenproduktion	€/ ha LF	473	623	376	459
5111	dar. Saat- u. Pflanzgut	€/ ha LF	117	166	99	79
5112	dar. Düngemittel	€/ ha LF	170	219	139	164
5113	dar. Pflanzenschutz	€/ ha LF	112	173	72	107
5210	dar. Tierproduktion	€/ ha LF	491	1	872	382
5211	dar. Tierzukauf	€/ ha LF	17	1	30	15
5280	dar. Futtermittelzukauf	€/ ha LF	345	0	630	227
5292	dar. Tierarzt	€/ ha LF	49	0	80	56
5293	dar. Besamung	€/ ha LF	21	0	35	21
5294	dar. sonst. bezogene Leist. Tierprod.	€/ ha LF	32	0	53	32
5330	dar. Nebenbetr., Handel, Dienstleist.	€/ ha LF	10	7	10	17
5350	dar. sonst. Materialaufwand	€/ ha LF	440	314	578	313
5352	dar. Heizmat., Strom	€/ ha LF	73	12	120	64
5354	dar. Wasser, Abwasser	€/ ha LF	10	2	15	11
5355	dar. Treib- u. Schmierstoffe	€/ ha LF	198	138	245	186
5357	dar. Lohnarbeit, Masch.miete	€/ ha LF	153	155	194	51

Natürliche Personen - Personengesellschaften

Betriebsformen - Gesamt

Blatt 4 von 4

Kennzahl	Bezeichnung	Maßeinheit	Betriebe gesamt	Ackerbau- betriebe	Futterbau- betriebe	Verbund- betriebe
0001	Betriebe	Anzahl	40	8	23	9
	Aufwand					
5500	Personalaufwand (ohne BUV)	€/ ha LF	400	186	541	417
5501	Personalaufwand (ohne BUV)	€/ eAK	34.756	28.741	35.991	36.480
5600	Betriebswirtschaftliche Afa	€/ ha LF	365	176	495	363
5636	dar. Wirtschaftsgeb. u. baul. Anl.	€/ ha LF	44	8	67	49
5642	dar. Maschinen u. Geräte	€/ ha LF	215	154	230	283
5641	dar. Betriebsvorrichtungen	€/ ha LF	76	4	149	18
5700	Sonst. betriebl. Aufwand	€/ ha LF	622	494	688	674
5710	dar. Unterhaltung	€/ ha LF	263	142	328	304
5715	dar. Gebäude u. baul. Anlagen	€/ ha LF	82	36	116	74
5720	dar. techn. Anl., Masch., Fuhrp.	€/ ha LF	181	106	212	231
5730	dar. Betriebsversicherung	€/ ha LF	89	63	103	100
5731	dar. betriebliche Unfallversicherung	€/ ha LF	19	10	25	17
5742	dar. Pachten	€/ ha LF	168	216	143	149
5765	Pachtpreis / ha Pachtfläche	€/ ha	240	320	198	216
5764	dar. zeitraumzugehörige Vorsteuer	€/ ha LF	3	0	7	0
5770	dar. zeitraumfremder Aufwand	€/ ha LF	11	1	16	16
	Unternehmensergebnis					
6000	Betriebsergebnis	€/ ha LF	616	793	562	453
4000	Betriebliche Erträge	€/ ha LF	3.421	2.595	4.126	3.085
5000	Betriebliche Aufwendungen	€/ ha LF	2.805	1.802	3.564	2.632
7000	Finanzergebnis	€/ ha LF	-44	-8	-76	-27
7230	dar. Zinsaufwand	€/ ha LF	49	23	74	32
7800	Steuern vom Einkommen u. Ertrag	€/ ha LF	0	0	0	0
7900	Sonstige Steuern	€/ ha LF	8	4	8	14
7910	Unternehmensertrag	€/ ha LF	3.428	2.610	4.128	3.090
7920	Unternehmensaufwand vor Steuern	€/ ha LF	2.863	1.828	3.650	2.678
	Rentabilität					
9000	Gewinn/Jahresübersch. vor Steuern	€/ Betrieb	182.838	414.464	128.301	116.322
9000	Gewinn/Jahresübersch. vor Steuern	€/ ha LF	564	782	478	412
9004	Ordentliches Ergebnis	€/ Betrieb	171.710	393.056	119.338	108.797
9004	Ordentliches Ergebnis	€/ ha LF	530	741	444	386
9006	Gewinn + Personalaufwand (ohne BUV)	€/ AK	54.534	92.791	44.976	46.676
9007	Ordentliches Ergeb. + Personalaufw. (o. BUV)	€/ AK	52.592	88.918	43.503	45.175
9008	Ordentliches Ergeb. + Personalaufw. (o. BUV)	€/ ha LF	930	927	985	802
9071	Betriebeinkommen	€/ ha LF	1.160	1.168	1.219	1.005
9073	Relative Faktorentlohnung	%	117,2	166,4	102,0	103,6
9103	Ordentliche Rentabilitätsrate	%	9,1	22,9	4,2	5,2
9120	Gesamtkapitalrentabilität	%	5,1	12,2	2,9	3,0
9131	Eigenkapitalrentabilität (ohne Boden)	%	10,4	30,2	3,8	5,2
	Liquidität / Stabilität					
9601	Liquidität 1. Grades	%	93	191	55	125
9221	Cashflow I	€/ ha LF	886	990	870	753
9223	Cashflow III (zur Neufinanzierung verfügbar)	€/ ha LF	359	433	246	513
9240	Kapitaldienst	€/ ha LF	253	134	362	188
9231	Langfristige Kapitaldienstgrenze	€/ ha LF	275	374	180	341
9232	Mittelfristige Kapitaldienstgrenze	€/ ha LF	320	383	247	390
9233	Kurzfristige Kapitaldienstgrenze	€/ ha LF	640	551	674	704
9241	Ausschöpf. d. langfr. Kapitaldienstgr.	%	92	36	201	55
9242	Ausschöpf. d. mittelfr. Kapitaldienstgr.	%	79	35	146	48
9243	Ausschöpf. d. kurzfr. Kapitaldienstgr.	%	40	24	54	27
9270	Eigenkapitalquote	%	67	76	62	72
9230	Eigenkapitalveränderung	€/ ha LF	92	225	-75	276
9239	Bereinigte Eigenkapitalveränderung	€/ ha LF	226	351	106	309
9238	Bereinigte Eigenkapitalveränderung	€/ AK	12.777	33.702	4.678	17.387
	Unternehmerfamilie					
9502	Gesamteinkommen	€/ Betrieb	183.115	414.832	128.577	116.520
9503	Verfügbares Einkommen	€/ Betrieb	138.345	294.579	101.683	93.163
3210	Entnahmen Lebenshaltung	€/ Betrieb	36.011	54.357	37.851	15.003
3395	Nettoentnahmen	€/ nAK	53.465	113.414	45.436	14.278

Natürliche Personen - Personengesellschaften

Ackerbau - Betriebstypen

Blatt 1 von 4

Kennzahl	Bezeichnung	Maßeinheit	Betriebe gesamt	Getreidebaubetriebe
0001	Betriebe	Anzahl	8	6
Faktorausstattung				
1006	Wirtschaftliche Betriebsgröße	€ / ha LF	2.138	1.145
1030	Landw. genutzte Fläche (LF)	ha / Betrieb	530,1	376,6
1033	dar. zugepachtete LF (Netto)	ha / Betrieb	402,3	282,0
1150	Ackerfläche	% LF	95,9	94,0
1160	Dauergrünland	% LF	3,3	6,0
1056	Ertragsmesszahl	EMZ / a	48	44
1110	Arbeitskräfte insgesamt	AK / Betrieb	5,53	2,87
1113	dar. Familienarbeitskräfte	FAK / Betrieb	2,10	1,97
1120	Nicht entlohnte Arbeitskräfte	nAK / Betrieb	2,10	1,97
1114	AK-Besatz	AK / 100 ha LF	1,04	0,76
1130	Lohnansatz	€ / Betrieb	76.135	69.051
Produktionsstruktur				
1151	Ackerfläche (Anfang des Jahres)	ha AF / Betrieb	506,3	353,9
1210	dar. Getreide (ohne Körnermais)	% AF	53,1	55,7
1230	dar. Ölfrüchte, Hülsenfr., Faserpflanzen	% AF	22,5	30,0
1237	dar. Winterraps	% AF	18,2	21,9
1240	dar. Kartoffeln	% AF	3,6	0,1
1250	dar. Zuckerrüben	% AF	4,2	2,5
1271	dar. Silomais	% AF	4,8	1,8
1275	dar. sonst. Ackerfutter	% AF	0,5	0,9
1284	dar. nachwachs. Rohstoffe / Energiepflanzen	% AF	0,0	0,0
1300	Viehbesatz	VE / 100 ha LF	1,4	2,7
1330	dar. Rinder	VE / 100 ha LF	1,3	2,4
1335	dar. Milchkühe	VE / 100 ha LF	0,0	0,0
1336	dar. Mutter- und Ammenkühe	VE / 100 ha LF	0,7	1,2
1339	dar. Jung- und Mastvieh	VE / 100 ha LF	0,4	0,7
1350	dar. Schweine	VE / 100 ha LF	0,0	0,0
1351	dar. Mastschweine und Läufer	VE / 100 ha LF	0,0	0,0
1352	dar. Zuchtsauen	VE / 100 ha LF	0,0	0,0
1340	dar. Schafe	VE / 100 ha LF	0,2	0,3
1320	dar. Pferde	VE / 100 ha LF	0,0	0,0
1391	Rauhfutterverzehrer	GV / Betrieb	7,5	10,0
Erträge, Leistungen, Preise				
1411	Getreide (ohne Körnermais)	dt / ha	81	79
1420	dar. Weizen	dt / ha	85	87
1426	dar. Wintergerste	dt / ha	83	80
1427	dar. Sommergerste	dt / ha	53	53
1433	dar. Roggen	dt / ha	63	62
1434	dar. Triticale	dt / ha	63	63
1465	Raps	dt / ha	36	33
1472	Kartoffeln	dt / ha	412	137
1473	Zuckerrüben	dt / ha	808	787
1631	Milchleistung (4 % Fett)	kg / Kuh		
1632	Milchleistung (nat. Fettgehalt)	kg / Kuh		
1612	Lebend geborene Ferkel	Ferkel / Sau		
1511	Getreideerlös insges. (netto; o. Körnermais)	€ / dt	22,24	20,25
1520	Weizenerlös (netto)	€ / dt	24,06	21,50
1526	Wintergersteerlös (netto)	€ / dt	18,56	17,13
1527	Sommergersteerlös (netto)	€ / dt	29,24	29,24
1533	Roggenerlös (netto)	€ / dt	17,84	18,35
1534	Triticaleerlös (netto)	€ / dt	16,45	16,45
1565	Rapselerlös (netto)	€ / dt	50,18	48,18
1572	Kartoffelerlös (netto)	€ / dt	31,82	54,92
1573	Zuckerrübenerlös (netto)	€ / dt	7,12	6,50
1731	Milcherlös (netto bei 4 % Fett)	€ / dt		
1732	Milcherlös (netto bei nat. Fettgehalt)	€ / dt		

Natürliche Personen - Personengesellschaften

Ackerbau - Betriebstypen

Blatt 2 von 4

Kennzahl	Bezeichnung	Maßeinheit	Betriebe gesamt	Getreidebaubetriebe
0001	Betriebe	Anzahl	8	6
Bilanz				
2000	Summe Aktiva (Bilanzvermögen)	€ / Betrieb	2.702.387	1.248.676
2000	Summe Aktiva (Bilanzvermögen)	€ / ha LF	5.098	3.316
2100	Sachanlagen gesamt	€ / ha LF	3.293	2.253
2111	dar. Boden	€ / ha LF	2.187	1.282
2115	dar. Gebäude, baul. Anlagen	€ / ha LF	82	40
2120	dar. techn. Anlagen u. Maschinen	€ / ha LF	821	605
2130	dar. andere Anlagen insges.	€ / ha LF	28	14
2160	dar. Anlagen im Bau, Anzahlungen	€ / ha LF	164	308
2200	Finanzanlagen	€ / ha LF	74	38
2211	dar. Anteile an verbund. Untern.	€ / ha LF	0	0
2213	dar. Beteiligungen	€ / ha LF	59	38
2300	Tiervermögen	€ / ha LF	8	14
2320	dar. Rinder	€ / ha LF	7	13
2330	dar. Schweine	€ / ha LF	0	0
2400	Umlaufvermögen (ohne Tiere)	€ / ha LF	1.704	1.005
2410	dav. Vorräte	€ / ha LF	670	573
2412	dar. Feldinventar	€ / ha LF	628	516
2420	dav. Finanzumlaufvermögen	€ / ha LF	1.034	432
2431	dar. Forderungen aus Liefer. u. Leist.	€ / ha LF	255	114
2450	dar. Bank, Kasse	€ / ha LF	552	198
9041	Eigenkapital	€ / ha LF	3.899	2.773
3600	dar. Geschäftsguth., gez. Kapital	€ / ha LF	0	0
3140	Sonderposten gesamt	€ / ha LF	48	29
3400	Rückstellungen	€ / ha LF	82	27
3500	Verbindlichkeiten	€ / ha LF	1.083	501
3510	dar. geg. Kreditinstituten	€ / ha LF	824	344
3521	dar. aus Lieferungen u. Leistungen	€ / ha LF	201	113
9280	Anlagenintensität	%	40	50
9292	Fremdkapitaldeckung II	%	222	310
Investitionen, Finanzierung				
8300	Bruttoinvestitionen	€ / ha LF	402	482
8231	Zugang Boden	€ / ha LF	22	4
8232	Zugang Wirtschaftsgeb.u.baul. Anl.	€ / ha LF	23	0
8251	Zugang Anlagen im Bau, Anzahlung	€ / ha LF	169	318
8241	Zugang techn. Anlagen u. Masch.	€ / ha LF	191	168
2800	Veränderung Tiervermögen	€ / ha LF	-4	-7
8400	Nettoinvestitionen	€ / ha LF	223	320
8401	Nettoinvestitionen	€ / AK	21.425	42.052
8404	Veränderung Sachanlageverm. (o. Boden)	%	25	51
9314	Nettoverbindlichkeiten	€ / ha LF	50	69
9315	Veränd. Nettoverbindlichkeiten	€ / ha LF	-15	212
9317	Tilg. lang- u. mittelfr. Verbindlk. geg. Kreditinst.	€ / ha LF	105	24
9318	Tilg. von Verbindlichkeiten gesamt	€ / ha LF	111	35
2920	Veränd. Finanzumlaufvermögen	€ / ha LF	133	-50
3822	Veränderung Sonder-AfA	€ / ha LF	0	0

Natürliche Personen

Personengesellschaften - Ackerbau - Betriebstypen

Blatt 3 von 4

Kennzahl	Bezeichnung	Maßeinheit	Betriebe gesamt	Getreidebau- betriebe
0001	Betriebe	Anzahl	8	6
	Gewinn- und Verlustrechnung			
	Ertrag			
4010	Umsatzerlöse	€ / ha LF	2.274	1.485
4100	dar. landwirtschaftl. Pflanzenprod.	€ / ha LF	2.165	1.438
4112	dar. Getreide (ohne Körnermais)	€ / ha LF	924	870
4120	dar. Ölfr., Hülsenfr., Faserpfl.	€ / ha LF	367	416
4130	dar. Kartoffeln	€ / ha LF	453	1
4140	dar. Zuckerrüben	€ / ha LF	230	122
4173	dar. nachwachs. Rohstoffe / Energiepfl.	€ / ha LF	0	0
4200	dar. Tierproduktion	€ / ha LF	13	24
4220	dar. Rinder	€ / ha LF	13	24
4230	dar. Milch	€ / ha LF	0	0
4240	dar. Schweine	€ / ha LF	0	0
4260	dar. Geflügel, Eier	€ / ha LF	0	0
4300	dar. Obst, Weinbau	€ / ha LF	0	0
4360	dar. Nebenbetr.,Handel,Dienstleist.	€ / ha LF	60	23
4378	dar. Mieten u. Pachten	€ / ha LF	26	2
4385	dar. Biogas, Strom, erneuerbare Energien	€ / ha LF	1	0
4368	dar. Lohnarbeit, Masch.miete	€ / ha LF	16	20
4400	Bestandsveränderungen	€ / ha LF	-17	-4
4500	Sonst. betr. Erträge	€ / ha LF	337	394
4510	dar. Zulagen u. Zuschüsse	€ / ha LF	273	324
4660	dar. betriebsbezogene Zahlungen	€ / ha LF	230	279
4670	dar. EU-Direktzahlungen	€ / ha LF	199	221
4671	dav. Einkommensgrundstützung für Nachhaltigkeit	€ / ha LF	172	173
4672	dav. Öko-Regelungen	€ / ha LF	16	30
4673	dav. Umverteilungseinkommensst. f. Nachhaltigk.	€ / ha LF	7	10
4674	dav. Junglandwirte-Einkommensstützung	€ / ha LF	4	8
4680	dar. Ausgleichszulage	€ / ha LF	6	12
4690	dar. Zahlungen f. and. Agrarumwelt- und Klimamaßn.	€ / ha LF	18	35
4698	dar. sonstige Zuschüsse	€ / ha LF	5	10
4600	dar. produktbezogene Zahlungen	€ / ha LF	1	2
4640	dar. Prämien Tierprod.	€ / ha LF	1	2
4520	dar. aufwandsbezogene Zahlungen	€ / ha LF	42	43
4560	dar. Agrardieselerstattung	€ / ha LF	22	18
4550	dar. Investitionszuschüsse	€ / ha LF	20	26
4900	dar. zeitraumfremde Erträge	€ / ha LF	42	49
	Aufwand			
5100	Materialaufwand	€ / ha LF	945	668
5110	dar. Pflanzenproduktion	€ / ha LF	623	417
5111	dar. Saat- u. Pflanzgut	€ / ha LF	166	80
5112	dar. Düngemittel	€ / ha LF	219	183
5113	dar. Pflanzenschutz	€ / ha LF	173	145
5210	dar. Tierproduktion	€ / ha LF	1	2
5211	dar. Tierzukauf	€ / ha LF	1	1
5280	dar. Futtermittelzukauf	€ / ha LF	0	0
5292	dar. Tierarzt	€ / ha LF	0	0
5293	dar. Besamung	€ / ha LF	0	0
5294	dar. sonst. bezogene Leist. Tierprod.	€ / ha LF	0	0
5257	dar. Tierproduktion	€ / VE	85	85
5258	dar. Tierzukauf	€ / VE	42	42
5259	dar. Futtermittelzukauf	€ / VE	11	11
5295	dar. Tierarzt	€ / VE	11	11
5296	dar. Besamung	€ / VE	0	0
5297	dar. sonst. bezogene Leist. Tierprod.	€ / VE	18	18
5330	dar. Nebenbetr.,Handel,Dienstleist.	€ / ha LF	7	12
5350	dar. sonst. Materialaufwand	€ / ha LF	314	236
5352	dar. Heizmat., Strom	€ / ha LF	12	8
5354	dar. Wasser, Abwasser	€ / ha LF	2	1
5355	dar. Treib- u. Schmierstoffe	€ / ha LF	138	126
5357	dar. Lohnarbeit, Masch.miete	€ / ha LF	155	86

Natürliche Personen - Personengesellschaften

Ackerbau - Betriebstypen

Blatt 4 von 4

Kennzahl	Bezeichnung	Maßeinheit	Betriebe gesamt	Getreidebaubetriebe
0001	Betriebe	Anzahl	8	6
Aufwand				
5500	Personalaufwand (ohne BUV)	€/ ha LF	186	83
5501	Personalaufwand (ohne BUV)	€/ eAK	28.741	34.693
5600	Betriebswirtschaftliche AfA	€/ ha LF	176	159
5636	dar. Wirtschaftsgeb. u. baul. Anl.	€/ ha LF	8	6
5642	dar. Maschinen u. Geräte	€/ ha LF	154	145
5641	dar. Betriebsvorrichtungen	€/ ha LF	4	3
5700	Sonst. betriebl. Aufwand	€/ ha LF	494	393
5710	dar. Unterhaltung	€/ ha LF	142	106
5715	dar. Gebäude u. baul. Anlagen	€/ ha LF	36	12
5720	dar. techn. Anl., Masch., Fuhrp.	€/ ha LF	106	93
5730	dar. Betriebsversicherung	€/ ha LF	63	72
5731	dar. betriebliche Unfallversicherung	€/ ha LF	10	10
5742	dar. Pachten	€/ ha LF	216	133
5765	Pachtpreis / ha Pachtfläche	€/ ha	320	261
5764	dar. zeitraumzugehörige Vorsteuer	€/ ha LF	0	0
5770	dar. zeitraumfremder Aufwand	€/ ha LF	1	2
Unternehmensergebnis				
6000	Betriebsergebnis	€/ ha LF	793	571
4000	Betriebliche Erträge	€/ ha LF	2.595	1.875
5000	Betriebliche Aufwendungen	€/ ha LF	1.802	1.303
7000	Finanzergebnis	€/ ha LF	-8	-9
7230	dar. Zinsaufwand	€/ ha LF	23	14
7800	Steuern vom Einkommen u. Ertrag	€/ ha LF	0	0
7900	Sonstige Steuern	€/ ha LF	4	4
7910	Unternehmensertrag	€/ ha LF	2.610	1.879
7920	Unternehmensaufwand vor Steuern	€/ ha LF	1.828	1.321
Rentabilität				
9000	Gewinn/Jahresübersch. vor Steuern	€/ Betrieb	414.464	210.060
9000	Gewinn/Jahresübersch. vor Steuern	€/ ha LF	782	558
9004	Ordentliches Ergebnis	€/ Betrieb	393.056	192.346
9004	Ordentliches Ergebnis	€/ ha LF	741	511
9006	Gewinn + Personalaufwand (ohne BUV)	€/ AK	92.791	84.071
9007	Ordentliches Ergeb. + Personalaufw. (o. BUV)	€/ AK	88.918	77.899
9008	Ordentliches Ergeb. + Personalaufw. (o. BUV)	€/ ha LF	927	594
9071	Betriebseinkommen	€/ ha LF	1.168	741
9073	Relative Faktorentlohnung	%	166,4	144,2
9103	Ordentliche Rentabilitätsrate	%	22,9	17,4
9120	Gesamtkapitalrentabilität	%	12,2	10,3
9131	Eigenkapitalrentabilität (ohne Boden)	%	30,2	18,2
Liquidität / Stabilität				
9601	Liquidität I. Grades	%	191	96
9221	Cashflow I	€/ ha LF	990	751
9223	Cashflow III (zur Neufinanzierung verfügbar)	€/ ha LF	433	318
9240	Kapitaldienst	€/ ha LF	134	49
9231	Langfristige Kapitaldienstgrenze	€/ ha LF	374	234
9232	Mittelfristige Kapitaldienstgrenze	€/ ha LF	383	241
9233	Kurzfristige Kapitaldienstgrenze	€/ ha LF	551	393
9241	Ausschöpf. d. langfr. Kapitaldienstgr.	%	36	21
9242	Ausschöpf. d. mittelfr. Kapitaldienstgr.	%	35	20
9243	Ausschöpf. d. kurzfr. Kapitaldienstgr.	%	24	12
9270	Eigenkapitalquote	%	76	84
9230	Eigenkapitalveränderung	€/ ha LF	225	89
9239	Bereinigte Eigenkapitalveränderung	€/ ha LF	351	221
9238	Bereinigte Eigenkapitalveränderung	€/ AK	33.702	28.948
Unternehmerfamilie				
9502	Gesamteinkommen	€/ Betrieb	414.832	210.551
9503	Verfügbares Einkommen	€/ Betrieb	294.579	147.116
3210	Entnahmen Lebenshaltung	€/ Betrieb	54.357	34.512
3395	Nettoentnahmen	€/ nAK	113.414	76.909

Natürliche Personen - Personengesellschaften

Futterbau - Oberstes und unterstes Viertel nach Benchmarkingpunkten

Blatt 1 von 4

Kennzahl	Bezeichnung	Maßeinheit	Betriebe gesamt	oberstes Viertel	unterstes Viertel
0001	Betriebe	Anzahl	23	6	6
Faktorausstattung					
1006	Wirtschaftliche Betriebsgröße	€ / ha LF	3.173	3.438	2.840
1030	Landw. genutzte Fläche (LF)	ha / Betrieb	268,6	255,5	163,0
1033	dar. zugepachtete LF (Netto)	ha / Betrieb	196,2	153,5	122,0
1150	Ackerfläche	% LF	72,3	79,5	73,5
1160	Dauergrünland	% LF	27,7	20,6	26,5
1056	Ertragsmesszahl	EMZ / a	35	32	37
1110	Arbeitskräfte insgesamt	AK / Betrieb	6,08	4,35	2,79
1113	dar. Familienarbeitskräfte	FAK / Betrieb	2,05	2,19	2,01
1120	Nicht entlohnte Arbeitskräfte	nAK / Betrieb	2,05	2,19	2,01
1114	AK-Besatz	AK / 100 ha LF	2,27	1,70	1,71
1130	Lohnansatz	€ / Betrieb	72.519	78.314	71.061
Produktionsstruktur					
1151	Ackerfläche (Anfang des Jahres)	ha AF / Betrieb	192,9	203,7	119,4
1210	dar. Getreide (ohne Körnermais)	% AF	46,5	47,1	37,8
1230	dar. Ölfrüchte, Hülsenfr., Faserpflanzen	% AF	11,0	11,4	4,3
1237	dar. Winterraps	% AF	9,9	10,5	0,0
1240	dar. Kartoffeln	% AF	0,0	0,0	0,0
1250	dar. Zuckerrüben	% AF	0,5	0,0	0,0
1271	dar. Silomais	% AF	26,2	21,7	46,6
1275	dar. sonst. Ackerfutter	% AF	13,3	19,7	9,7
1284	dar. nachwachs. Rohstoffe / Energiepflanzen	% AF	0,0	0,0	0,0
1300	Viehbesatz	VE / 100 ha LF	97,5	110,2	82,0
1330	dar. Rinder	VE / 100 ha LF	95,9	110,1	81,7
1335	dar. Milchkühe	VE / 100 ha LF	60,6	65,8	53,4
1336	dar. Mutter- und Ammenkühe	VE / 100 ha LF	0,9	0,4	0,0
1339	dar. Jung- und Mastvieh	VE / 100 ha LF	27,0	30,9	22,5
1350	dar. Schweine	VE / 100 ha LF	1,4	0,1	0,0
1351	dar. Mastschweine und Läufer	VE / 100 ha LF	1,4	0,1	0,0
1352	dar. Zuchtsauen	VE / 100 ha LF	0,0	0,0	0,0
1340	dar. Schafe	VE / 100 ha LF	0,0	0,0	0,0
1320	dar. Pferde	VE / 100 ha LF	0,1	0,0	0,3
1391	Rauhfuttermittelverzehr	GV / Betrieb	257,8	281,1	133,6
Erträge, Leistungen, Preise					
1411	Getreide (ohne Körnermais)	dt / ha	69	66	67
1420	dar. Weizen	dt / ha	77	69	76
1426	dar. Wintergerste	dt / ha	79	72	75
1427	dar. Sommergerste	dt / ha	51	59	40
1433	dar. Roggen	dt / ha	45	40	100
1434	dar. Triticale	dt / ha	74	73	
1465	Raps	dt / ha	35	32	
1472	Kartoffeln	dt / ha	134	182	
1473	Zuckerrüben	dt / ha	856		
1631	Milchleistung (4 % Fett)	kg / Kuh	9.615	8.671	8.988
1632	Milchleistung (nat. Fettgehalt)	kg / Kuh	9.348	8.248	8.842
1612	Lebend geborene Ferkel	Ferkel / Sau			
1511	Getreideerlös insges. (netto; o. Körnermais)	€ / dt	20,61	20,89	19,37
1520	Weizenerlös (netto)	€ / dt	21,37	22,38	21,20
1526	Wintergersteerlös (netto)	€ / dt	17,21	15,13	15,86
1527	Sommergersteerlös (netto)	€ / dt	25,77	24,10	
1533	Roggenerlös (netto)	€ / dt	17,89		
1534	Triticaleerlös (netto)	€ / dt	16,21	16,00	
1565	Rapselerlös (netto)	€ / dt	48,63	46,42	
1572	Kartoffelerlös (netto)	€ / dt	52,12	5,61	
1573	Zuckerrübenerlös (netto)	€ / dt	5,73		
1731	Milcherlös (netto bei 4 % Fett)	€ / dt	42,72	41,53	42,66
1732	Milcherlös (netto bei nat. Fettgehalt)	€ / dt	43,95	43,68	43,32

Natürliche Personen - Personengesellschaften

Futterbau - Oberstes und unterstes Viertel nach Benchmarkingpunkten

Blatt 2 von 4

Kennzahl	Bezeichnung	Maßeinheit	Betriebe gesamt	oberstes Viertel	unterstes Viertel
0001	Betriebe	Anzahl	23	6	6
Bilanz					
2000	Summe Aktiva (Bilanzvermögen)	€/ Betrieb	2.302.932	2.369.626	1.248.436
2000	Summe Aktiva (Bilanzvermögen)	€/ ha LF	8.575	9.275	7.658
2100	Sachanlagen gesamt	€/ ha LF	6.252	6.914	5.612
2111	dar. Boden	€/ ha LF	2.269	4.034	2.019
2115	dar. Gebäude, baul. Anlagen	€/ ha LF	1.025	643	750
2120	dar. techn. Anlagen u. Maschinen	€/ ha LF	2.412	1.770	2.470
2130	dar. andere Anlagen insges.	€/ ha LF	90	128	244
2160	dar. Anlagen im Bau, Anzahlungen	€/ ha LF	441	334	70
2200	Finanzanlagen	€/ ha LF	36	22	22
2211	dar. Anteile an verbund. Untern.	€/ ha LF	4	0	0
2213	dar. Beteiligungen	€/ ha LF	28	22	21
2300	Tiervermögen	€/ ha LF	672	773	568
2320	dar. Rinder	€/ ha LF	666	773	564
2330	dar. Schweine	€/ ha LF	3	0	0
2400	Umlaufvermögen (ohne Tiere)	€/ ha LF	1.598	1.559	1.386
2410	dav. Vorräte	€/ ha LF	564	611	491
2412	dar. Feldinventar	€/ ha LF	364	386	426
2420	dav. Finanzumlaufvermögen	€/ ha LF	1.034	948	895
2431	dar. Forderungen aus Liefer. u. Leist.	€/ ha LF	322	196	441
2450	dar. Bank, Kasse	€/ ha LF	346	510	107
9041	Eigenkapital	€/ ha LF	5.289	7.804	4.274
3600	dar. Geschäftsguth., gez. Kapital	€/ ha LF	0	0	0
3140	Sonderposten gesamt	€/ ha LF	454	148	287
3400	Rückstellungen	€/ ha LF	55	50	14
3500	Verbindlichkeiten	€/ ha LF	3.000	1.348	3.199
3510	dar. geg. Kreditinstituten	€/ ha LF	2.634	1.054	2.775
3521	dar. aus Lieferungen u. Leistungen	€/ ha LF	211	86	377
9280	Anlagenintensität	%	64	55	64
9292	Fremdkapitaldeckung II	%	147	290	142
Investitionen, Finanzierung					
8300	Bruttoinvestitionen	€/ ha LF	1.084	1.160	804
8231	Zugang Boden	€/ ha LF	71	240	30
8232	Zugang Wirtschaftsgeb.u.baul. Anl.	€/ ha LF	1	0	0
8251	Zugang Anlagen im Bau, Anzahlung	€/ ha LF	607	399	33
8241	Zugang techn. Anlagen u. Masch.	€/ ha LF	277	348	405
2800	Veränderung Tiervermögen	€/ ha LF	6	46	0
8400	Nettoinvestitionen	€/ ha LF	564	750	73
8401	Nettoinvestitionen	€/ AK	24.881	44.028	4.284
8404	Veränderung Sachanlageverm. (o. Boden)	%	10	9	-1
9314	Nettoverbindlichkeiten	€/ ha LF	1.966	400	2.304
9315	Veränd. Nettoverbindlichkeiten	€/ ha LF	669	381	286
9318	Tilg. von Verbindlichkeiten gesamt	€/ ha LF	288	137	499
2920	Veränd. Finanzumlaufvermögen	€/ ha LF	-316	-330	-8
3822	Veränderung Sonder-AfA	€/ ha LF	0	0	0

Natürliche Personen - Personengesellschaften

Futterbau - Oberstes und unterstes Viertel nach Benchmarkingpunkten

Blatt 3 von 4

Kennzahl	Bezeichnung	Maßeinheit	Betriebe gesamt	oberstes Viertel	unterstes Viertel
0001	Betriebe	Anzahl	23	6	6
	Gewinn- und Verlustrechnung				
	Ertrag				
4010	Umsatzerlöse	€/ ha LF	3.593	3.187	3.135
4100	dar. landwirtschaftl. Pflanzenprod.	€/ ha LF	521	361	469
4112	dar. Getreide (ohne Körnermais)	€/ ha LF	289	237	195
4120	dar. Ölfr., Hülsenfr., Faserpfl.	€/ ha LF	119	124	0
4130	dar. Kartoffeln	€/ ha LF	1	0	0
4140	dar. Zuckerrüben	€/ ha LF	17	0	0
4173	dar. nachwachs. Rohstoffe / Energiepfl.	€/ ha LF	0	0	0
4200	dar. Tierproduktion	€/ ha LF	2.778	2.600	2.225
4220	dar. Rinder	€/ ha LF	283	274	234
4230	dar. Milch	€/ ha LF	2.458	2.325	1.987
4240	dar. Schweine	€/ ha LF	27	0	0
4260	dar. Geflügel, Eier	€/ ha LF	4	0	0
4300	dar. Obst, Weinbau	€/ ha LF	0	0	0
4360	dar. Nebenbetr.,Handel,Dienstleist.	€/ ha LF	275	155	437
4378	dar. Mieten u. Pachten	€/ ha LF	30	7	1
4385	dar. Biogas, Strom, erneuerbare Energien	€/ ha LF	189	143	313
4368	dar. Lohnarbeit, Masch.miete	€/ ha LF	20	3	11
4400	Bestandsveränderungen	€/ ha LF	95	189	68
4500	Sonst. betr. Erträge	€/ ha LF	438	549	405
4510	dar. Zulagen u. Zuschüsse	€/ ha LF	290	315	278
4660	dar. betriebsbezogene Zahlungen	€/ ha LF	236	274	235
4670	dar. EU-Direktzahlungen	€/ ha LF	203	225	212
4671	dav. Einkommensgrundstützung für Nachhaltigkeit	€/ ha LF	172	172	179
4672	dav. Öko-Regelungen	€/ ha LF	10	16	9
4673	dav. Umverteilungseinkommensst. f. Nachhaltigk.	€/ ha LF	16	14	23
4674	dav. Junglandwirte-Einkommensstützung	€/ ha LF	6	22	0
4680	dar. Ausgleichszulage	€/ ha LF	23	43	20
4690	dar. Zahlungen f. and. Agrarumwelt- und Klimamaßn.	€/ ha LF	8	6	1
4698	dar. sonstige Zuschüsse	€/ ha LF	1	0	1
4600	dar. produktbezogene Zahlungen	€/ ha LF	8	7	5
4640	dar. Prämien Tierprod.	€/ ha LF	6	7	5
4520	dar. aufwandsbezogene Zahlungen	€/ ha LF	45	34	38
4560	dar. Agrardieselerstattung	€/ ha LF	44	32	38
4550	dar. Investitionszuschüsse	€/ ha LF	0	0	0
4900	dar. zeitraumfremde Erträge	€/ ha LF	50	84	21
	Aufwand				
5100	Materialaufwand	€/ ha LF	1.841	1.529	1.835
5110	dar. Pflanzenproduktion	€/ ha LF	376	433	338
5111	dar. Saat- u. Pflanzgut	€/ ha LF	99	83	117
5112	dar. Düngemittel	€/ ha LF	139	119	133
5113	dar. Pflanzenschutz	€/ ha LF	72	63	73
5210	dar. Tierproduktion	€/ ha LF	872	705	718
5211	dar. Tierzukauf	€/ ha LF	30	29	66
5280	dar. Futtermittelzukauf	€/ ha LF	630	481	465
5292	dar. Tierarzt	€/ ha LF	80	79	61
5293	dar. Besamung	€/ ha LF	35	37	27
5294	dar. sonst. bezogene Leist. Tierprod.	€/ ha LF	53	50	58
5330	dar. Nebenbetr.,Handel,Dienstleist.	€/ ha LF	10	1	24
5350	dar. sonst. Materialaufwand	€/ ha LF	578	377	743
5352	dar. Heizmat., Strom	€/ ha LF	120	70	166
5354	dar. Wasser, Abwasser	€/ ha LF	15	21	9
5355	dar. Treib- u. Schmierstoffe	€/ ha LF	245	216	311
5357	dar. Lohnarbeit, Masch.miete	€/ ha LF	194	64	251

Natürliche Personen - Personengesellschaften

Futterbau - Oberstes und unterstes Viertel nach Benchmarkingpunkten

Blatt 4 von 4

Kennzahl	Bezeichnung	Maßeinheit	Betriebe gesamt	oberstes Viertel	unterstes Viertel
0001	Betriebe	Anzahl	23	6	6
	Aufwand				
5500	Personalaufwand (ohne BUV)	€/ ha LF	541	336	210
5501	Personalaufwand (ohne BUV)	€/ eAK	35.991	39.713	44.043
5600	Betriebswirtschaftliche AfA	€/ ha LF	495	377	717
5636	dar. Wirtschaftsgeb. u. baul. Anl.	€/ ha LF	67	48	54
5642	dar. Maschinen u. Geräte	€/ ha LF	230	211	331
5641	dar. Betriebsvorrichtungen	€/ ha LF	149	80	135
5700	Sonst. betriebl. Aufwand	€/ ha LF	688	649	766
5710	dar. Unterhaltung	€/ ha LF	328	319	346
5715	dar. Gebäude u. baul. Anlagen	€/ ha LF	116	94	53
5720	dar. techn. Anl., Masch.,Fuhrp.	€/ ha LF	212	226	292
5730	dar. Betriebsversicherung	€/ ha LF	103	87	132
5731	dar. betriebliche Unfallversicherung	€/ ha LF	25	24	28
5742	dar. Pachten	€/ ha LF	143	120	142
5765	Pachtpreis / ha Pachtfläche	€/ ha	198	196	189
5764	dar. zeitraumzugehörige Vorsteuer	€/ ha LF	7	5	13
5770	dar. zeitraumfremder Aufwand	€/ ha LF	16	43	4
	Unternehmensergebnis				
6000	Betriebsergebnis	€/ ha LF	562	1.036	81
4000	Betriebliche Erträge	€/ ha LF	4.126	3.928	3.609
5000	Betriebliche Aufwendungen	€/ ha LF	3.564	2.891	3.528
7000	Finanzergebnis	€/ ha LF	-76	-18	-93
7230	dar. Zinsaufwand	€/ ha LF	74	21	93
7800	Steuern vom Einkommen u. Ertrag	€/ ha LF	0	0	0
7900	Sonstige Steuern	€/ ha LF	8	12	9
7910	Unternehmensertrag	€/ ha LF	4.128	3.931	3.609
7920	Unternehmensaufwand vor Steuern	€/ ha LF	3.650	2.924	3.630
	Rentabilität				
9000	Gewinn/Jahresübersch. vor Steuern	€/ Betrieb	128.301	257.225	-3.394
9000	Gewinn/Jahresübersch. vor Steuern	€/ ha LF	478	1.007	-21
9004	Ordentliches Ergebnis	€/ Betrieb	119.338	246.563	-6.070
9004	Ordentliches Ergebnis	€/ ha LF	444	965	-37
9006	Gewinn + Personalaufwand (ohne BUV)	€/ AK	44.976	78.807	11.064
9007	Ordentliches Ergeb. + Personalaufw. (o. BUV)	€/ AK	43.503	76.357	10.105
9008	Ordentliches Ergeb. + Personalaufw. (o. BUV)	€/ ha LF	985	1.301	173
9071	Betriebseinkommen	€/ ha LF	1.219	1.459	435
9073	Relative Faktorentlohnung	%	102,0	145,0	41,7
9103	Ordentliche Rentabilitätsrate	%	4,2	16,8	-13,1
9120	Gesamtkapitalrentabilität	%	2,9	7,3	-5,0
9131	Eigenkapitalrentabilität (ohne Boden)	%	3,8	15,0	0,0
	Liquidität / Stabilität				
9601	Liquidität 1. Grades	%	55	566	22
9221	Cashflow I	€/ ha LF	870	1.208	599
9223	Cashflow III (zur Neufinanzierung verfügbar)	€/ ha LF	246	729	-46
9240	Kapitaldienst	€/ ha LF	362	157	592
9231	Langfristige Kapitaldienstgrenze	€/ ha LF	180	682	-189
9232	Mittelfristige Kapitaldienstgrenze	€/ ha LF	247	730	-135
9233	Kurzfristige Kapitaldienstgrenze	€/ ha LF	674	1.059	527
9241	Ausschöpf. d. langfr. Kapitaldienstgr.	%	201	23	<Null
9242	Ausschöpf. d. mittelfr. Kapitaldienstgr.	%	146	22	<Null
9243	Ausschöpf. d. kurzfr. Kapitaldienstgr.	%	54	15	112
9270	Eigenkapitalquote	%	62	84	56
9230	Eigenkapitalveränderung	€/ ha LF	-75	379	-200
9239	Bereinigte Eigenkapitalveränderung	€/ ha LF	106	661	-283
9238	Bereinigte Eigenkapitalveränderung	€/ AK	4.678	38.814	-16.501
	Unternehmerfamilie				
9502	Gesamteinkommen	€/ Betrieb	128.577	257.225	-2.272
9503	Verfügbares Einkommen	€/ Betrieb	101.683	225.442	-28.249
3210	Entnahmen Lebenshaltung	€/ Betrieb	37.851	38.897	29.010
3395	Nettoentnahmen	€/ nAK	45.436	41.694	13.042

Natürliche Personen - Personengesellschaften

Futterbau - LF-Gruppen

Blatt 1 von 4

Kenn- zahl	Bezeichnung	Maß- einheit	Futterbaubetriebe			
			Alle	100 bis 200 ha LF	über 200 ha LF	bis 200 ha LF
0001	Betriebe	Anzahl	23	10	12	11
	Faktorausstattung					
1006	Wirtschaftliche Betriebsgröße	€ / ha LF	3.173	2.870	3.264	2.896
1030	Landw. genutzte Fläche (LF)	ha / Betrieb	268,6	148,3	387,6	138,7
1033	dar. zugepachtete LF (Netto)	ha / Betrieb	196,2	111,5	281,9	102,7
1150	Ackerfläche	% LF	72,3	63,8	75,2	63,5
1160	Dauergrünland	% LF	27,7	36,3	24,8	36,5
1056	Ertragsmesszahl	EMZ / a	35	34	36	34
1110	Arbeitskräfte insgesamt	AK / Betrieb	6,08	2,96	9,07	2,82
1113	dar. Familienarbeitskräfte	FAK / Betrieb	2,05	2,08	2,06	2,03
1120	Nicht entlohnte Arbeitskräfte	nAK / Betrieb	2,05	2,08	2,06	2,03
1114	AK-Besatz	AK / 100 ha LF	2,27	1,99	2,34	2,04
1130	Lohnansatz	€ / Betrieb	72.519	71.828	74.644	70.200
	Produktionsstruktur					
1151	Ackerfläche (Anfang des Jahres)	ha AF / Betrieb	192,9	92,6	290,5	86,4
1210	dar. Getreide (ohne Körnermais)	% AF	46,5	55,1	44,3	54,2
1230	dar. Ölfrüchte, Hülsenfr., Faserpflanzen	% AF	11,0	12,5	10,7	12,2
1237	dar. Winterraps	% AF	9,9	10,5	9,8	10,3
1240	dar. Kartoffeln	% AF	0,0	0,0	0,0	0,0
1250	dar. Zuckerrüben	% AF	0,5	0,5	0,5	0,5
1271	dar. Silomais	% AF	26,2	20,6	27,7	20,5
1275	dar. sonst. Ackerfutter	% AF	13,3	9,4	14,0	10,7
1284	dar. nachwachs. Rohstoffe / Energiepflanzen	% AF	0,0	0,0	0,0	0,0
1300	Viehbesatz	VE / 100 ha LF	97,5	88,3	99,9	90,1
1330	dar. Rinder	VE / 100 ha LF	95,9	87,7	97,9	89,6
1335	dar. Milchkühe	VE / 100 ha LF	60,6	53,3	62,7	54,2
1336	dar. Mutter- und Ammenkühe	VE / 100 ha LF	0,9	3,0	0,2	2,9
1339	dar. Jung- und Mastvieh	VE / 100 ha LF	27,0	22,8	28,2	23,4
1350	dar. Schweine	VE / 100 ha LF	1,4	0,0	1,9	0,0
1351	dar. Mastschweine und Läufer	VE / 100 ha LF	1,4	0,0	1,9	0,0
1352	dar. Zuchtsauen	VE / 100 ha LF	0,0	0,0	0,0	0,0
1340	dar. Schafe	VE / 100 ha LF	0,0	0,1	0,0	0,1
1320	dar. Pferde	VE / 100 ha LF	0,1	0,2	0,1	0,2
1391	Rauhfuttermittelverzehr	GV / Betrieb	257,8	130,5	380,0	124,6
	Erträge, Leistungen, Preise					
1411	Getreide (ohne Körnermais)	dt / ha	69	60	72	61
1420	dar. Weizen	dt / ha	77	71	78	71
1426	dar. Wintergerste	dt / ha	79	66	83	66
1427	dar. Sommergerste	dt / ha	51	45	52	45
1433	dar. Roggen	dt / ha	45	55	41	61
1434	dar. Triticale	dt / ha	74	60	76	60
1465	Raps	dt / ha	35	34	35	34
1472	Kartoffeln	dt / ha	134		134	
1473	Zuckerrüben	dt / ha	856	1.298	734	1.298
1631	Milchleistung (4 % Fett)	kg / Kuh	9.615	9.216	9.770	9.071
1632	Milchleistung (nat. Fettgehalt)	kg / Kuh	9.348	8.984	9.493	8.838
1612	Lebend geborene Ferkel	Ferkel / Sau				
1511	Getreideerlös insges. (netto; o. Körnermais)	€ / dt	20,61	18,51	21,04	18,51
1520	Weizenerlös (netto)	€ / dt	21,37	19,14	21,87	19,14
1526	Wintergersteerlös (netto)	€ / dt	17,21	16,48	17,36	16,48
1527	Sommergersteerlös (netto)	€ / dt	25,77	18,81	26,93	18,81
1533	Roggenerlös (netto)	€ / dt	17,89	18,35	17,78	18,35
1534	Triticaleerlös (netto)	€ / dt	16,21	14,99	16,25	14,99
1565	Rapselerlös (netto)	€ / dt	48,63	45,03	49,64	45,03
1572	Kartoffelerlös (netto)	€ / dt	52,12		52,12	
1573	Zuckerrübenerlös (netto)	€ / dt	5,73	5,88	5,66	5,88
1731	Milcherlös (netto bei 4 % Fett)	€ / dt	42,72	43,91	42,44	43,78
1732	Milcherlös (netto bei nat. Fettgehalt)	€ / dt	43,95	45,03	43,69	44,93

Natürliche Personen - Personengesellschaften

Futterbau - LF-Gruppen

Blatt 2 von 4

Kenn- zahl	Bezeichnung	Maß- einheit	Futterbaubetriebe			
			Alle	100 bis 200 ha LF	über 200 ha LF	bis 200 ha LF
0001	Betriebe	Anzahl	23	10	12	11
	Bilanz					
2000	Summe Aktiva (Bilanzvermögen)	€ / Betrieb	2.302.932	1.077.757	3.492.254	1.005.490
2000	Summe Aktiva (Bilanzvermögen)	€ / ha LF	8.575	7.270	9.009	7.251
2100	Sachanlagen gesamt	€ / ha LF	6.252	5.272	6.576	5.265
2111	dar. Boden	€ / ha LF	2.269	2.420	2.203	2.467
2115	dar. Gebäude, baul. Anlagen	€ / ha LF	1.025	791	1.102	791
2120	dar. techn. Anlagen u. Maschinen	€ / ha LF	2.412	1.805	2.626	1.758
2130	dar. andere Anlagen insges.	€ / ha LF	90	171	65	166
2160	dar. Anlagen im Bau, Anzahlungen	€ / ha LF	441	21	578	21
2200	Finanzanlagen	€ / ha LF	36	33	37	32
2211	dar. Anteile an verbund. Untern.	€ / ha LF	4	0	5	0
2213	dar. Beteiligungen	€ / ha LF	28	27	28	26
2300	Tiervermögen	€ / ha LF	672	617	685	631
2320	dar. Rinder	€ / ha LF	666	612	679	626
2330	dar. Schweine	€ / ha LF	3	0	5	0
2400	Umlaufvermögen (ohne Tiere)	€ / ha LF	1.598	1.293	1.705	1.270
2410	dav. Vorräte	€ / ha LF	564	517	581	510
2412	dar. Feldinventar	€ / ha LF	364	391	357	386
2420	dav. Finanzumlaufvermögen	€ / ha LF	1.034	776	1.124	760
2431	dar. Forderungen aus Liefer. u. Leist.	€ / ha LF	322	187	367	187
2450	dar. Bank, Kasse	€ / ha LF	346	321	357	312
9041	Eigenkapital	€ / ha LF	5.289	4.691	5.489	4.677
3600	dar. Geschäftsguth., gez. Kapital	€ / ha LF	0	0	0	0
3140	Sonderposten gesamt	€ / ha LF	454	277	515	269
3400	Rückstellungen	€ / ha LF	55	39	60	38
3500	Verbindlichkeiten	€ / ha LF	3.000	2.382	3.202	2.383
3510	dar. geg. Kreditinstituten	€ / ha LF	2.634	2.055	2.822	2.061
3521	dar. aus Lieferungen u. Leistungen	€ / ha LF	211	280	190	275
9280	Anlagenintensität	%	64	59	65	59
9292	Fremdkapitaldeckung II	%	147	157	146	154
	Investitionen, Finanzierung					
8300	Bruttoinvestitionen	€ / ha LF	1.084	618	1.241	604
8231	Zugang Boden	€ / ha LF	71	31	84	30
8232	Zugang Wirtschaftsgeb.u.baul. Anl.	€ / ha LF	1	0	1	0
8251	Zugang Anlagen im Bau, Anzahlung	€ / ha LF	607	138	763	134
8241	Zugang techn. Anlagen u. Masch.	€ / ha LF	277	190	307	184
2800	Veränderung Tiervermögen	€ / ha LF	6	8	5	9
8400	Nettoinvestitionen	€ / ha LF	564	10	745	9
8401	Nettoinvestitionen	€ / AK	24.881	481	31.851	453
8404	Veränderung Sachanlageverm. (o. Boden)	%	10	-7	14	-7
9314	Nettoverbindlichkeiten	€ / ha LF	1.966	1.606	2.078	1.622
9315	Veränd. Nettoverbindlichkeiten	€ / ha LF	669	119	850	120
9318	Tilg. von Verbindlichkeiten gesamt	€ / ha LF	288	330	269	344
2920	Veränd. Finanzumlaufvermögen	€ / ha LF	-316	-120	-382	-115
3822	Veränderung Sonder-AfA	€ / ha LF	0	0	0	0

Natürliche Personen - Personengesellschaften

Futterbau - LF-Gruppen

Blatt 3 von 4

Kennzahl	Bezeichnung	Maßeinheit	Futterbaubetriebe			
			Alle	100 bis 200 ha LF	über 200 ha LF	bis 200 ha LF
0001	Betriebe	Anzahl	23	10	12	11
	Gewinn- und Verlustrechnung					
	Ertrag					
4010	Umsatzerlöse	€/ ha LF	3.593	2.943	3.810	2.930
4100	dar. landwirtschaftl. Pflanzenprod.	€/ ha LF	521	332	586	323
4112	dar. Getreide (ohne Körnermais)	€/ ha LF	289	190	323	185
4120	dar. Ölfr., Hülsenfr., Faserpfl.	€/ ha LF	119	101	126	98
4130	dar. Kartoffeln	€/ ha LF	1	0	2	0
4140	dar. Zuckerrüben	€/ ha LF	17	24	15	23
4173	dar. nachwachs. Rohstoffe / Energiepfl.	€/ ha LF	0	0	0	0
4200	dar. Tierproduktion	€/ ha LF	2.778	2.408	2.900	2.404
4220	dar. Rinder	€/ ha LF	283	246	295	247
4230	dar. Milch	€/ ha LF	2.458	2.144	2.563	2.139
4240	dar. Schweine	€/ ha LF	27	0	35	0
4260	dar. Geflügel, Eier	€/ ha LF	4	13	1	13
4300	dar. Obst, Weinbau	€/ ha LF	0	0	0	0
4360	dar. Nebenbetr.,Handel,Dienstleist.	€/ ha LF	275	198	300	200
4378	dar. Mieten u. Pachten	€/ ha LF	30	46	25	45
4385	dar. Biogas, Strom, erneuerbare Energien	€/ ha LF	189	0	251	0
4368	dar. Lohnarbeit, Masch.miete	€/ ha LF	20	40	14	39
4400	Bestandsveränderungen	€/ ha LF	95	103	92	102
4500	Sonst. betr. Erträge	€/ ha LF	438	572	395	570
4510	dar. Zulagen u. Zuschüsse	€/ ha LF	290	307	282	312
4660	dar. betriebsbezogene Zahlungen	€/ ha LF	236	272	223	277
4670	dar. EU-Direktzahlungen	€/ ha LF	203	212	199	217
4671	dav. Einkommensgrundstützung für Nachhaltigkeit	€/ ha LF	172	174	171	177
4672	dav. Öko-Regelungen	€/ ha LF	10	14	8	14
4673	dav. Umverteilungseinkommensst. f. Nachhaltigk.	€/ ha LF	16	24	12	26
4674	dav. Junglandwirte-Einkommensstützung	€/ ha LF	6	0	7	0
4680	dar. Ausgleichszulage	€/ ha LF	23	30	21	31
4690	dar. Zahlungen f. and. Agrarumwelt- und Klimamaßn.	€/ ha LF	8	28	2	27
4698	dar. sonstige Zuschüsse	€/ ha LF	1	3	1	3
4600	dar. produktbezogene Zahlungen	€/ ha LF	8	7	9	7
4640	dar. Prämien Tierprod.	€/ ha LF	6	7	5	7
4520	dar. aufwandsbezogene Zahlungen	€/ ha LF	45	27	50	28
4560	dar. Agrardieselerstattung	€/ ha LF	44	27	50	28
4550	dar. Investitionszuschüsse	€/ ha LF	0	0	0	0
4900	dar. zeitraumfremde Erträge	€/ ha LF	50	34	55	33
	Aufwand					
5100	Materialaufwand	€/ ha LF	1.841	1.527	1.944	1.527
5110	dar. Pflanzenproduktion	€/ ha LF	376	383	375	378
5111	dar. Saat- u. Pflanzgut	€/ ha LF	99	94	100	94
5112	dar. Düngemittel	€/ ha LF	139	130	143	128
5113	dar. Pflanzenschutz	€/ ha LF	72	77	71	75
5210	dar. Tierproduktion	€/ ha LF	872	650	945	650
5211	dar. Tierzukauf	€/ ha LF	30	49	24	48
5280	dar. Futtermittelzukauf	€/ ha LF	630	384	711	385
5292	dar. Tierarzt	€/ ha LF	80	56	88	58
5293	dar. Besamung	€/ ha LF	35	34	35	35
5294	dar. sonst. bezogene Leist. Tierprod.	€/ ha LF	53	78	45	77
5330	dar. Nebenbetr.,Handel,Dienstleist.	€/ ha LF	10	37	2	36
5350	dar. sonst. Materialaufwand	€/ ha LF	578	455	617	461
5352	dar. Heizmat., Strom	€/ ha LF	120	102	126	101
5354	dar. Wasser, Abwasser	€/ ha LF	15	21	13	20
5355	dar. Treib- u. Schmierstoffe	€/ ha LF	245	248	244	249
5357	dar. Lohnarbeit, Masch.miete	€/ ha LF	194	84	228	90

Natürliche Personen - Personengesellschaften

Futterbau - LF-Gruppen

Blatt 4 von 4

Kenn- zahl	Bezeichnung	Maß- einheit	Futterbaubetriebe			
			Alle	100 bis 200 ha LF	über 200 ha LF	bis 200 ha LF
0001	Betriebe	Anzahl	23	10	12	11
	Aufwand					
5500	Personalaufwand (ohne BUV)	€/ ha LF	541	141	673	137
5501	Personalaufwand (ohne BUV)	€/ eAK	35.991	23.979	37.238	23.979
5600	Betriebswirtschaftliche AfA	€/ ha LF	495	602	464	589
5636	dar. Wirtschaftsgeb. u. baul. Anl.	€/ ha LF	67	62	69	62
5642	dar. Maschinen u. Geräte	€/ ha LF	230	335	198	326
5641	dar. Betriebsvorrichtungen	€/ ha LF	149	64	177	62
5700	Sonst. betriebl. Aufwand	€/ ha LF	688	783	655	788
5710	dar. Unterhaltung	€/ ha LF	328	389	309	386
5715	dar. Gebäude u. baul. Anlagen	€/ ha LF	116	107	119	107
5720	dar. techn. Anl., Masch., Fuhrp.	€/ ha LF	212	282	190	279
5730	dar. Betriebsversicherung	€/ ha LF	103	110	100	112
5731	dar. betriebliche Unfallversicherung	€/ ha LF	25	29	24	30
5742	dar. Pachten	€/ ha LF	143	115	152	114
5765	Pachtpreis / ha Pachtfläche	€/ ha	198	165	208	166
5764	dar. zeitraumzugehörige Vorsteuer	€/ ha LF	7	5	5	13
5770	dar. zeitraumfremder Aufwand	€/ ha LF	16	11	18	11
	Unternehmensergebnis					
6000	Betriebsergebnis	€/ ha LF	562	563	562	562
4000	Betriebliche Erträge	€/ ha LF	4.126	3.617	4.298	3.603
5000	Betriebliche Aufwendungen	€/ ha LF	3.564	3.054	3.736	3.041
7000	Finanzergebnis	€/ ha LF	-76	-60	-81	-61
7230	dar. Zinsaufwand	€/ ha LF	74	61	78	62
7800	Steuern vom Einkommen u. Ertrag	€/ ha LF	0	0	0	0
7900	Sonstige Steuern	€/ ha LF	8	11	7	12
7910	Unternehmensertrag	€/ ha LF	4.128	3.618	4.300	3.604
7920	Unternehmensaufwand vor Steuern	€/ ha LF	3.650	3.126	3.826	3.114
	Rentabilität					
9000	Gewinn/Jahresübersch. vor Steuern	€/ Betrieb	128.301	72.939	183.699	67.867
9000	Gewinn/Jahresübersch. vor Steuern	€/ ha LF	478	492	474	489
9004	Ordentliches Ergebnis	€/ Betrieb	119.338	66.611	171.787	62.122
9004	Ordentliches Ergebnis	€/ ha LF	444	449	443	448
9006	Gewinn + Personalaufwand (ohne BUV)	€/ AK	44.976	31.757	49.028	30.775
9007	Ordentliches Ergeb. + Personalaufw. (o. BUV)	€/ AK	43.503	29.616	47.715	28.740
9008	Ordentliches Ergeb. + Personalaufw. (o. BUV)	€/ ha LF	985	591	1.117	585
9071	Betriebseinkommen	€/ ha LF	1.219	819	1.352	813
9073	Relative Faktorentlohnung	%	102,0	84,6	107,0	82,4
9103	Ordentliche Rentabilitätsrate	%	4,2	-1,0	5,8	-1,6
9120	Gesamtkapitalrentabilität	%	2,9	0,4	3,6	0,1
9131	Eigenkapitalrentabilität (ohne Boden)	%	3,8	0,0	5,7	0,0
	Liquidität / Stabilität					
9601	Liquidität 1. Grades	%	55	90	49	88
9221	Cashflow I	€/ ha LF	870	971	842	954
9223	Cashflow III (zur Neufinanzierung verfügbar)	€/ ha LF	246	308	238	273
9240	Kapitaldienst	€/ ha LF	362	391	347	406
9231	Langfristige Kapitaldienstgrenze	€/ ha LF	180	218	170	211
9232	Mittelfristige Kapitaldienstgrenze	€/ ha LF	247	280	239	273
9233	Kurzfristige Kapitaldienstgrenze	€/ ha LF	674	820	633	800
9241	Ausschöpf. d. langfr. Kapitaldienstgr.	%	201	179	205	192
9242	Ausschöpf. d. mittelfr. Kapitaldienstgr.	%	146	140	145	149
9243	Ausschöpf. d. kurzfr. Kapitaldienstgr.	%	54	48	55	51
9270	Eigenkapitalquote	%	62	65	61	65
9230	Eigenkapitalveränderung	€/ ha LF	-75	-90	-69	-92
9239	Bereinigte Eigenkapitalveränderung	€/ ha LF	106	157	92	149
9238	Bereinigte Eigenkapitalveränderung	€/ AK	4.678	7.878	3.925	7.317
	Unternehmerfamilie					
9502	Gesamteinkommen	€/ Betrieb	128.577	72.931	183.667	68.479
9503	Verfügbares Einkommen	€/ Betrieb	101.683	60.305	143.277	56.307
3210	Entnahmen Lebenshaltung	€/ Betrieb	37.851	18.009	55.541	18.553
3395	Nettoentnahmen	€/ nAK	45.436	24.493	64.890	23.891

Natürliche Personen - Personengesellschaften

Futterbau - Bestandsgröße Milchkühe

Blatt 1 von 4

Kennzahl	Bezeichnung	Maßeinheit	Milchviehbetriebe		
			Alle	bis 100 Milchkühe	über 100 Milchkühe
0001	Betriebe	Anzahl	22	8	14
Faktorausstattung					
1006	Wirtschaftliche Betriebsgröße	€ / ha LF	3.214	2.656	3.350
1030	Landw. genutzte Fläche (LF)	ha / Betrieb	276,0	148,3	349,0
1033	dar. zugepachtete LF (Netto)	ha / Betrieb	202,1	99,1	261,0
1150	Ackerfläche	% LF	73,6	70,2	74,4
1160	Dauergrünland	% LF	26,4	29,8	25,6
1056	Ertragsmesszahl	EMZ / a	35	30	36
1110	Arbeitskräfte insgesamt	AK / Betrieb	6,32	2,62	8,43
1113	dar. Familienarbeitskräfte	FAK / Betrieb	2,10	2,21	2,03
1120	Nicht entlohnte Arbeitskräfte	nAK / Betrieb	2,10	2,21	2,03
1114	AK-Besatz	AK / 100 ha LF	2,29	1,77	2,42
1130	Lohnsatz	€ / Betrieb	74.385	75.948	73.492
Produktionsstruktur					
1151	Ackerfläche (Anfang des Jahres)	ha AF / Betrieb	201,7	102,5	258,3
1210	dar. Getreide (ohne Körnermais)	% AF	46,5	56,9	44,1
1230	dar. Ölfrüchte, Hülsenfr., Faserpflanzen	% AF	11,0	15,0	10,1
1237	dar. Winterraps	% AF	9,9	11,5	9,6
1240	dar. Kartoffeln	% AF	0,0	0,0	0,0
1250	dar. Zuckerrüben	% AF	0,5	0,0	0,6
1271	dar. Silomais	% AF	26,2	17,0	28,2
1275	dar. sonst. Ackerfutter	% AF	13,3	11,0	13,8
1284	dar. nachwachs. Rohstoffe / Energiepflanzen	% AF	0,0	0,0	0,0
1300	Viehbesatz	VE / 100 ha LF	97,8	82,0	101,7
1330	dar. Rinder	VE / 100 ha LF	96,2	81,4	99,8
1335	dar. Milchkühe	VE / 100 ha LF	61,7	45,1	65,7
1336	dar. Mutter- und Ammenkühe	VE / 100 ha LF	0,2	0,5	0,1
1339	dar. Jung- und Mastvieh	VE / 100 ha LF	27,1	26,6	27,3
1350	dar. Schweine	VE / 100 ha LF	1,4	0,0	1,8
1351	dar. Mastschweine und Läufer	VE / 100 ha LF	1,4	0,0	1,8
1352	dar. Zuchtsauen	VE / 100 ha LF	0,0	0,0	0,0
1340	dar. Schafe	VE / 100 ha LF	0,0	0,0	0,0
1320	dar. Pferde	VE / 100 ha LF	0,1	0,3	0,1
1391	Rauhfuttermittelverzehr	GV / Betrieb	265,8	121,1	348,5
Erträge, Leistungen, Preise					
1411	Getreide (ohne Körnermais)	dt / ha	69	59	72
1420	dar. Weizen	dt / ha	77	68	79
1426	dar. Wintergerste	dt / ha	79	67	82
1427	dar. Sommergerste	dt / ha	51	49	51
1433	dar. Roggen	dt / ha	45	53	42
1434	dar. Triticale	dt / ha	74	60	76
1465	Raps	dt / ha	35	35	34
1472	Kartoffeln	dt / ha	134		134
1473	Zuckerrüben	dt / ha	856		856
1631	Milchleistung (4 % Fett)	kg / Kuh	9.615	7.913	9.899
1632	Milchleistung (nat. Fettgehalt)	kg / Kuh	9.348	7.666	9.628
1612	Lebend geborene Ferkel	Ferkel / Sau			
1511	Getreideerlös insges. (netto; o. Körnermais)	€ / dt	20,61	19,28	20,90
1520	Weizenerlös (netto)	€ / dt	21,37	22,18	21,22
1526	Wintergersteerlös (netto)	€ / dt	17,21	16,07	17,53
1527	Sommergersteerlös (netto)	€ / dt	25,77	17,53	28,25
1533	Roggenerlös (netto)	€ / dt	17,89	18,35	17,78
1534	Triticaleerlös (netto)	€ / dt	16,21	14,99	16,25
1565	Rapserlös (netto)	€ / dt	48,63	44,60	49,75
1572	Kartoffelerlös (netto)	€ / dt	52,12		52,12
1573	Zuckerrübenerlös (netto)	€ / dt	5,73		5,73
1731	Milcherlös (netto bei 4 % Fett)	€ / dt	42,72	43,75	42,58
1732	Milcherlös (netto bei nat. Fettgehalt)	€ / dt	43,95	45,15	43,79

Natürliche Personen - Personengesellschaften

Futterbau - Bestandsgröße Milchkühe

Blatt 2 von 4

Kenn- zahl	Bezeichnung	Maß- einheit	Milchviehbetriebe		
			Alle	bis 100 Milchkühe	über 100 Milchkühe
0001	Betriebe	Anzahl	22	8	14
	Bilanz				
2000	Summe Aktiva (Bilanzvermögen)	€/ Betrieb	2.386.717	1.161.046	3.087.100
2000	Summe Aktiva (Bilanzvermögen)	€/ ha LF	8.647	7.830	8.845
2100	Sachanlagen gesamt	€/ ha LF	6.301	6.271	6.308
2111	dar. Boden	€/ ha LF	2.277	3.506	1.978
2115	dar. Gebäude, baul. Anlagen	€/ ha LF	1.039	562	1.155
2120	dar. techn. Anlagen u. Maschinen	€/ ha LF	2.429	1.986	2.537
2130	dar. andere Anlagen insges.	€/ ha LF	91	105	88
2160	dar. Anlagen im Bau, Anzahlungen	€/ ha LF	448	35	549
2200	Finanzanlagen	€/ ha LF	36	36	36
2211	dar. Anteile an verbund. Untern.	€/ ha LF	4	0	5
2213	dar. Beteiligungen	€/ ha LF	28	29	28
2300	Tiervermögen	€/ ha LF	674	586	695
2320	dar. Rinder	€/ ha LF	668	580	689
2330	dar. Schweine	€/ ha LF	3	0	4
2400	Umlaufvermögen (ohne Tiere)	€/ ha LF	1.618	934	1.784
2410	dav. Vorräte	€/ ha LF	571	461	598
2412	dar. Feldinventar	€/ ha LF	368	411	358
2420	dav. Finanzumlaufvermögen	€/ ha LF	1.047	472	1.186
2431	dar. Forderungen aus Liefer. u. Leist.	€/ ha LF	328	155	370
2450	dar. Bank, Kasse	€/ ha LF	349	208	383
9041	Eigenkapital	€/ ha LF	5.314	6.397	5.051
3600	dar. Geschäftsguth., gez. Kapital	€/ ha LF	0	0	0
3140	Sonderposten gesamt	€/ ha LF	462	102	549
3400	Rückstellungen	€/ ha LF	55	18	64
3500	Verbindlichkeiten	€/ ha LF	3.042	1.341	3.455
3510	dar. geg. Kreditinstituten	€/ ha LF	2.671	1.108	3.050
3521	dar. aus Lieferungen u. Leistungen	€/ ha LF	214	167	226
9280	Anlagenintensität	%	64	64	64
9292	Fremdkapitaldeckung II	%	147	260	136
	Investitionen, Finanzierung				
8300	Bruttoinvestitionen	€/ ha LF	1.100	488	1.249
8231	Zugang Boden	€/ ha LF	72	14	86
8232	Zugang Wirtschaftsgeb.u.baul. Anl.	€/ ha LF	1	0	1
8251	Zugang Anlagen im Bau, Anzahlung	€/ ha LF	618	147	732
8241	Zugang techn. Anlagen u. Masch.	€/ ha LF	282	226	295
2800	Veränderung Tiervermögen	€/ ha LF	6	30	0
8400	Nettoinvestitionen	€/ ha LF	576	48	705
8401	Nettoinvestitionen	€/ AK	25.182	2.731	29.172
8404	Veränderung Sachanlageverm. (o. Boden)	%	10	-6	13
9314	Nettoverbindlichkeiten	€/ ha LF	1.995	868	2.268
9315	Veränd. Nettoverbindlichkeiten	€/ ha LF	681	-165	886
9317	Tilg. lang- u. mittelfr. Verbindlk. geg. Kreditinst.	€/ ha LF	237	218	241
9318	Tilg. von Verbindlichkeiten gesamt	€/ ha LF	291	227	306
2920	Veränd. Finanzumlaufvermögen	€/ ha LF	-319	-75	-378
3822	Veränderung Sonder-AfA	€/ ha LF	0	0	0

Natürliche Personen - Personengesellschaften

Futterbau - Bestandsgröße Milchkuhe

Blatt 3 von 4

Kenn- zahl	Bezeichnung	Maß- einheit	Milchviehbetriebe		
			Alle	bis 100 Milchkuhe	über 100 Milchkuhe
0001	Betriebe	Anzahl	22	8	14
	Gewinn- und Verlustrechnung				
	Ertrag				
4010	Umsatzerlöse	€/ ha LF	3.644	2.422	3.941
4100	dar. landwirtschaftl. Pflanzenprod.	€/ ha LF	530	388	564
4112	dar. Getreide (ohne Körnermais)	€/ ha LF	294	255	303
4120	dar. Ölfr., Hülsenfr., Faserpfl.	€/ ha LF	121	123	121
4130	dar. Kartoffeln	€/ ha LF	1	0	2
4140	dar. Zuckerrüben	€/ ha LF	17	0	21
4173	dar. nachwachs. Rohstoffe / Energiepfl.	€/ ha LF	0	0	0
4200	dar. Tierproduktion	€/ ha LF	2.820	1.772	3.074
4220	dar. Rinder	€/ ha LF	282	199	302
4230	dar. Milch	€/ ha LF	2.501	1.550	2.731
4240	dar. Schweine	€/ ha LF	27	0	34
4260	dar. Geflügel, Eier	€/ ha LF	4	17	1
4300	dar. Obst, Weinbau	€/ ha LF	0	0	0
4360	dar. Nebenbetr., Handel, Dienstleist.	€/ ha LF	276	243	284
4378	dar. Mieten u. Pachten	€/ ha LF	31	56	25
4385	dar. Biogas, Strom, erneuerbare Energien	€/ ha LF	192	87	218
4368	dar. Lohnarbeit, Masch.miete	€/ ha LF	21	37	17
4400	Bestandsveränderungen	€/ ha LF	94	119	88
4500	Sonst. betr. Erträge	€/ ha LF	436	561	406
4510	dar. Zulagen u. Zuschüsse	€/ ha LF	285	321	277
4660	dar. betriebsbezogene Zahlungen	€/ ha LF	232	293	217
4670	dar. EU-Direktzahlungen	€/ ha LF	203	241	194
4671	dav. Einkommensgrundstützung für Nachhaltigkeit	€/ ha LF	172	184	169
4672	dav. Öko-Regelungen	€/ ha LF	10	17	8
4673	dav. Umverteilungseinkommensst. f. Nachhaltigk.	€/ ha LF	15	25	13
4674	dav. Junglandwirte-Einkommensstützung	€/ ha LF	6	14	3
4680	dar. Ausgleichszulage	€/ ha LF	24	45	19
4690	dar. Zahlungen f. and. Agrarumwelt- und Klimamaßn.	€/ ha LF	4	7	3
4698	dar. sonstige Zuschüsse	€/ ha LF	1	0	1
4600	dar. produktbezogene Zahlungen	€/ ha LF	8	4	9
4640	dar. Prämien Tierprod.	€/ ha LF	5	4	5
4520	dar. aufwandsbezogene Zahlungen	€/ ha LF	46	24	51
4560	dar. Agrardieselerstattung	€/ ha LF	45	24	50
4550	dar. Investitionszuschüsse	€/ ha LF	0	0	0
4900	dar. zeitraumfremde Erträge	€/ ha LF	50	38	53
	Aufwand				
5100	Materialaufwand	€/ ha LF	1.866	1.148	2.041
5110	dar. Pflanzenproduktion	€/ ha LF	382	303	401
5111	dar. Saat- u. Pflanzgut	€/ ha LF	100	83	105
5112	dar. Düngemittel	€/ ha LF	141	124	146
5113	dar. Pflanzenschutz	€/ ha LF	74	64	76
5210	dar. Tierproduktion	€/ ha LF	885	413	999
5211	dar. Tierzukauf	€/ ha LF	30	26	32
5280	dar. Futtermittelzukauf	€/ ha LF	641	218	744
5292	dar. Tierarzt	€/ ha LF	81	48	89
5293	dar. Besamung	€/ ha LF	36	36	35
5294	dar. sonst. bezogene Leist. Tierprod.	€/ ha LF	52	46	53
5257	dar. Tierproduktion	€/ VE	904	504	983
5258	dar. Tierzukauf	€/ VE	31	32	31
5259	dar. Futtermittelzukauf	€/ VE	655	266	731
5295	dar. Tierarzt	€/ VE	83	59	88
5296	dar. Besamung	€/ VE	36	44	35
5297	dar. sonst. bezogene Leist. Tierprod.	€/ VE	53	57	52
5330	dar. Nebenbetr., Handel, Dienstleist.	€/ ha LF	9	20	6
5350	dar. sonst. Materialaufwand	€/ ha LF	586	406	630
5352	dar. Heizmat., Strom	€/ ha LF	122	90	129
5354	dar. Wasser, Abwasser	€/ ha LF	15	8	16
5355	dar. Treib- u. Schmierstoffe	€/ ha LF	249	227	254
5357	dar. Lohnarbeit, Masch.miete	€/ ha LF	196	79	224

Natürliche Personen - Personengesellschaften

Futterbau - Bestandsgröße Milchkuhe

Blatt 4 von 4

Kenn- zahl	Bezeichnung	Maß- einheit	Milchviehbetriebe		
			Alle	bis 100 Milchkuhe	über 100 Milchkuhe
0001	Betriebe	Anzahl	22	8	14
	Aufwand				
5500	Personalaufwand (ohne BUV)	€ / ha LF	550	74	666
5501	Personalaufwand (ohne BUV)	€ / eAK	35.991	26.527	36.343
5600	Betriebswirtschaftliche AfA	€ / ha LF	498	432	514
5636	dar. Wirtschaftsgeb. u. baul. Anl.	€ / ha LF	68	38	76
5642	dar. Maschinen u. Geräte	€ / ha LF	231	290	216
5641	dar. Betriebsvorrichtungen	€ / ha LF	150	66	170
5700	Sonst. betriebl. Aufwand	€ / ha LF	697	728	689
5710	dar. Unterhaltung	€ / ha LF	334	360	327
5715	dar. Gebäude u. baul. Anlagen	€ / ha LF	118	111	120
5720	dar. techn. Anl., Masch., Fuhrp.	€ / ha LF	215	249	207
5730	dar. Betriebsversicherung	€ / ha LF	104	91	107
5731	dar. betriebliche Unfallversicherung	€ / ha LF	25	24	25
5742	dar. Pachten	€ / ha LF	144	110	152
5765	Pachtpreis / ha Pachtfläche	€ / ha	200	176	205
5764	dar. zeitraumzugehörige Vorsteuer	€ / ha LF	7	17	5
5770	dar. zeitraumfremder Aufwand	€ / ha LF	16	14	17
	Unternehmensergebnis				
6000	Betriebsergebnis	€ / ha LF	564	719	526
4000	Betriebliche Erträge	€ / ha LF	4.175	3.102	4.436
5000	Betriebliche Aufwendungen	€ / ha LF	3.611	2.384	3.909
7000	Finanzergebnis	€ / ha LF	-77	-40	-86
7230	dar. Zinsaufwand	€ / ha LF	75	40	83
7800	Steuern vom Einkommen u. Ertrag	€ / ha LF	0	0	0
7900	Sonstige Steuern	€ / ha LF	8	10	8
7910	Unternehmensertrag	€ / ha LF	4.177	3.103	4.438
7920	Unternehmensaufwand vor Steuern	€ / ha LF	3.699	2.434	4.006
	Rentabilität				
9000	Gewinn/Jahresübersch. vor Steuern	€ / Betrieb	132.061	99.150	150.867
9000	Gewinn/Jahresübersch. vor Steuern	€ / ha LF	478	669	432
9004	Ordentliches Ergebnis	€ / Betrieb	122.694	95.494	138.237
9004	Ordentliches Ergebnis	€ / ha LF	445	644	396
9006	Gewinn + Personalaufwand (ohne BUV)	€ / AK	44.952	42.038	45.470
9007	Ordentliches Ergeb. + Personalaufw. (o. BUV)	€ / AK	43.470	40.643	43.972
9008	Ordentliches Ergeb. + Personalaufw. (o. BUV)	€ / ha LF	995	719	1.062
9071	Betriebseinkommen	€ / ha LF	1.232	924	1.306
9073	Relative Faktorentlohnung	%	101,9	97,8	102,7
9103	Ordentliche Rentabilitätsrate	%	4,2	4,3	4,2
9120	Gesamtkapitalrentabilität	%	2,9	2,2	3,0
9131	Eigenkapitalrentabilität (ohne Boden)	%	3,8	2,3	4,2
	Liquidität / Stabilität				
9601	Liquidität I. Grades	%	54	83	52
9221	Cashflow I	€ / ha LF	874	987	847
9223	Cashflow III (zur Neufinanzierung verfügbar)	€ / ha LF	252	329	234
9240	Kapitaldienst	€ / ha LF	366	267	390
9231	Langfristige Kapitaldienstgrenze	€ / ha LF	187	292	162
9232	Mittelfristige Kapitaldienstgrenze	€ / ha LF	256	329	238
9233	Kurzfristige Kapitaldienstgrenze	€ / ha LF	685	724	676
9241	Ausschöpf. d. langfr. Kapitaldienstgr.	%	195	92	241
9242	Ausschöpf. d. mittelfr. Kapitaldienstgr.	%	143	81	164
9243	Ausschöpf. d. kurzfr. Kapitaldienstgr.	%	53	37	58
9270	Eigenkapitalquote	%	61	82	57
9230	Eigenkapitalveränderung	€ / ha LF	-73	220	-144
9239	Bereinigte Eigenkapitalveränderung	€ / ha LF	112	251	79
9238	Bereinigte Eigenkapitalveränderung	€ / AK	4.906	14.220	3.251
	Unternehmerfamilie				
9502	Gesamteinkommen	€ / Betrieb	132.349	100.001	150.834
9503	Verfügbares Einkommen	€ / Betrieb	104.233	83.246	116.225
3210	Entnahmen Lebenshaltung	€ / Betrieb	39.327	27.771	45.931
3395	Nettoentnahmen	€ / nAK	44.937	29.720	54.363

Natürliche Personen – Personengesellschaften
 Verbund – Gesamt und Milchviehverbundbetriebe
 Blatt 1 von 4

Kennzahl	Bezeichnung	Maßeinheit	Betriebe gesamt	Milchviehverbundbetr.
0001	Betriebe	Anzahl	9	6
Faktorausstattung				
1006	Wirtschaftliche Betriebsgröße	€ / ha LF	1.857	2.075
1030	Landw. genutzte Fläche (LF)	ha / Betrieb	282,2	339,7
1033	dar. zugepachtete LF (Netto)	ha / Betrieb	188,3	238,2
1150	Ackerfläche	% LF	76,2	78,7
1160	Dauergrünland	% LF	23,8	21,3
1056	Ertragsmesszahl	EMZ / a	32	31
1110	Arbeitskräfte insgesamt	AK / Betrieb	5,01	6,37
1113	dar. Familienarbeitskräfte	FAK / Betrieb	1,79	2,18
1120	Nicht entlohnte Arbeitskräfte	nAK / Betrieb	1,79	2,18
1114	AK-Besatz	AK / 100 ha LF	1,78	1,87
1130	Lohnansatz	€ / Betrieb	63.675	77.258
Produktionsstruktur				
1151	Ackerfläche (Anfang des Jahres)	ha AF / Betrieb	212,2	263,8
1210	dar. Getreide (ohne Körnermais)	% AF	54,1	52,3
1230	dar. Ölfrüchte, Hülsenfr., Faserpflanzen	% AF	26,8	30,3
1237	dar. Winterraps	% AF	21,2	24,6
1240	dar. Kartoffeln	% AF	0,3	0,4
1250	dar. Zuckerrüben	% AF	0,8	1,0
1271	dar. Silomais	% AF	7,7	9,3
1275	dar. sonst. Ackerfutter	% AF	8,9	5,0
1284	dar. nachwachs. Rohstoffe / Energiepflanzen	% AF	0,0	0,0
1300	Viehbesatz	VE / 100 ha LF	48,7	47,9
1330	dar. Rinder	VE / 100 ha LF	45,0	46,0
1335	dar. Milchkühe	VE / 100 ha LF	21,4	26,6
1336	dar. Mutter- und Ammenkühe	VE / 100 ha LF	7,6	3,9
1339	dar. Jung- und Mastvieh	VE / 100 ha LF	11,2	12,2
1350	dar. Schweine	VE / 100 ha LF	0,6	0,7
1351	dar. Mastschweine und Läufer	VE / 100 ha LF	0,6	0,7
1352	dar. Zuchtsauen	VE / 100 ha LF	0,0	0,0
1340	dar. Schafe	VE / 100 ha LF	0,1	0,2
1320	dar. Pferde	VE / 100 ha LF	2,4	0,3
1391	Rauhfuttermittelverzehrer	GV / Betrieb	138,5	157,8
Erträge, Leistungen, Preise				
1411	Getreide (ohne Körnermais)	dt / ha	66	73
1420	dar. Weizen	dt / ha	70	76
1426	dar. Wintergerste	dt / ha	83	86
1427	dar. Sommergerste	dt / ha	54	55
1433	dar. Roggen	dt / ha	48	82
1434	dar. Triticale	dt / ha	68	68
1465	Raps	dt / ha	33	33
1472	Kartoffeln	dt / ha	273	278
1473	Zuckerrüben	dt / ha	526	526
1631	Milchleistung (4 % Fett)	kg / Kuh	9.761	9.761
1632	Milchleistung (nat. Fettgehalt)	kg / Kuh	9.862	9.862
1612	Lebend geborene Ferkel	Ferkel / Sau		
1511	Getreideerlös insges.(netto; o. Körnermais)	€ / dt	25,22	25,45
1520	Weizenerlös (netto)	€ / dt	25,03	24,60
1526	Wintergersteerlös (netto)	€ / dt	19,03	18,98
1527	Sommergersteerlös (netto)	€ / dt	34,56	35,45
1533	Roggenerlös (netto)	€ / dt	19,73	22,81
1534	Triticaleerlös (netto)	€ / dt	14,47	14,47
1565	Rapselerlös (netto)	€ / dt	52,54	52,89
1572	Kartoffelerlös (netto)	€ / dt	33,00	33,00
1573	Zuckerrübenelerlös (netto)	€ / dt	7,05	7,05
1731	Milcherlös (netto bei 4 % Fett)	€ / dt	46,97	46,97
1732	Milcherlös (netto bei nat. Fettgehalt)	€ / dt	46,50	46,50

Natürliche Personen – Personengesellschaften
 Verbund – Gesamt und Milchviehverbundbetriebe
 Blatt 2 von 4

Kennzahl	Bezeichnung	Maßeinheit	Betriebe gesamt	Milchvieh- verbundbetr.
0001	Betriebe	Anzahl	9	6
Bilanz				
2000	Summe Aktiva (Bilanzvermögen)	€/ Betrieb	1.814.657	1.959.894
2000	Summe Aktiva (Bilanzvermögen)	€/ ha LF	6.430	5.770
2100	Sachanlagen gesamt	€/ ha LF	4.908	4.111
2111	dar. Boden	€/ ha LF	2.937	2.298
2115	dar. Gebäude, baul. Anlagen	€/ ha LF	470	370
2120	dar. techn. Anlagen u. Maschinen	€/ ha LF	1.388	1.366
2130	dar. andere Anlagen insges.	€/ ha LF	28	28
2160	dar. Anlagen im Bau, Anzahlungen	€/ ha LF	42	50
2200	Finanzanlagen	€/ ha LF	46	57
2211	dar. Anteile an verbund. Untern.	€/ ha LF	0	0
2213	dar. Beteiligungen	€/ ha LF	26	32
2300	Tiervermögen	€/ ha LF	339	338
2320	dar. Rinder	€/ ha LF	300	325
2330	dar. Schweine	€/ ha LF	2	2
2400	Umlaufvermögen (ohne Tiere)	€/ ha LF	1.134	1.260
2410	dav. Vorräte	€/ ha LF	466	504
2412	dar. Feldinventar	€/ ha LF	424	453
2420	dav. Finanzumlaufvermögen	€/ ha LF	667	756
2431	dar. Forderungen aus Liefer. u. Leist.	€/ ha LF	151	162
2450	dar. Bank, Kasse	€/ ha LF	463	532
9041	Eigenkapital	€/ ha LF	4.634	4.168
3600	dar. Geschäftsguth., gez. Kapital	€/ ha LF	0	0
3140	Sonderposten gesamt	€/ ha LF	44	54
3400	Rückstellungen	€/ ha LF	42	37
3500	Verbindlichkeiten	€/ ha LF	1.731	1.535
3510	dar. geg. Kreditinstituten	€/ ha LF	1.085	964
3521	dar. aus Lieferungen u. Leistungen	€/ ha LF	313	369
9280	Anlagenintensität	%	57	54
9292	Fremdkapitaldeckung II	%	166	191
Investitionen, Finanzierung				
8300	Bruttoinvestitionen	€/ ha LF	487	488
8231	Zugang Boden	€/ ha LF	27	0
8232	Zugang Wirtschaftsgeb.u.baul. Anl.	€/ ha LF	0	0
8251	Zugang Anlagen im Bau, Anzahlung	€/ ha LF	27	31
8241	Zugang techn. Anlagen u. Masch.	€/ ha LF	364	365
2800	Veränderung Tiervermögen	€/ ha LF	3	7
8400	Nettoinvestitionen	€/ ha LF	104	128
8401	Nettoinvestitionen	€/ AK	5.872	6.826
8404	Veränderung Sachanlageverm. (o. Boden)	%	1	3
9314	Nettoverbindlichkeiten	€/ ha LF	1.063	780
9315	Veränd. Nettoverbindlichkeiten	€/ ha LF	-168	-89
9318	Tilg. von Verbindlichkeiten gesamt	€/ ha LF	156	129
2920	Veränd. Finanzumlaufvermögen	€/ ha LF	44	32
3822	Veränderung Sonder-AfA	€/ ha LF	0	0

Natürliche Personen – Personengesellschaften
 Verbund – Gesamt und Milchviehverbundbetriebe
 Blatt 3 von 4

Kennzahl	Bezeichnung	Maßeinheit	Betriebe gesamt	Milchviehverbundbetr.
0001	Betriebe	Anzahl	9	6
	Gewinn- und Verlustrechnung			
	Ertrag			
4010	Umsatzerlöse	€/ ha LF	2.551	2.752
4100	dar. landwirtschaftl. Pflanzenprod.	€/ ha LF	941	1.083
4112	dar. Getreide (ohne Körnermais)	€/ ha LF	559	628
4120	dar. Ölfr., Hülsenfr., Faserpfl.	€/ ha LF	302	357
4130	dar. Kartoffeln	€/ ha LF	21	26
4140	dar. Zuckerrüben	€/ ha LF	23	29
4173	dar. nachwachs. Rohstoffe / Energiepfl.	€/ ha LF	0	0
4200	dar. Tierproduktion	€/ ha LF	1.245	1.404
4220	dar. Rinder	€/ ha LF	155	165
4230	dar. Milch	€/ ha LF	972	1.212
4240	dar. Schweine	€/ ha LF	11	13
4260	dar. Geflügel, Eier	€/ ha LF	9	12
4300	dar. Obst, Weinbau	€/ ha LF	0	0
4360	dar. Nebenbetr.,Handel,Dienstleist.	€/ ha LF	327	265
4378	dar. Mieten u. Pachten	€/ ha LF	97	7
4385	dar. Biogas, Strom, erneuerbare Energien	€/ ha LF	174	217
4368	dar. Lohnarbeit, Masch.miete	€/ ha LF	45	40
4400	Bestandsveränderungen	€/ ha LF	39	57
4500	Sonst. betr. Erträge	€/ ha LF	495	438
4510	dar. Zulagen u. Zuschüsse	€/ ha LF	402	340
4660	dar. betriebsbezogene Zahlungen	€/ ha LF	321	242
4670	dar. EU-Direktzahlungen	€/ ha LF	219	199
4671	dav. Einkommensgrundstützung für Nachhaltigkeit	€/ ha LF	150	147
4672	dav. Öko-Regelungen	€/ ha LF	45	44
4673	dav. Umverteilungseinkommensst. f. Nachhaltigk.	€/ ha LF	11	8
4674	dav. Junglandwirte-Einkommensstützung	€/ ha LF	13	0
4680	dar. Ausgleichszulage	€/ ha LF	39	36
4690	dar. Zahlungen f. and. Agrarumwelt- und Klimamaßn.	€/ ha LF	55	7
4698	dar. sonstige Zuschüsse	€/ ha LF	1	0
4600	dar. produktbezogene Zahlungen	€/ ha LF	11	9
4640	dar. Prämien Tierprod.	€/ ha LF	6	3
4520	dar. aufwandsbezogene Zahlungen	€/ ha LF	73	88
4560	dar. Agrardieselerstattung	€/ ha LF	23	27
4550	dar. Investitionszuschüsse	€/ ha LF	44	54
4900	dar. zeitraumfremde Erträge	€/ ha LF	42	49
	Aufwand			
5100	Materialaufwand	€/ ha LF	1.178	1.296
5110	dar. Pflanzenproduktion	€/ ha LF	459	513
5111	dar. Saat- u. Pflanzgut	€/ ha LF	79	85
5112	dar. Düngemittel	€/ ha LF	164	178
5113	dar. Pflanzenschutz	€/ ha LF	107	129
5210	dar. Tierproduktion	€/ ha LF	382	443
5211	dar. Tierzukauf	€/ ha LF	15	13
5280	dar. Futtermittelzukauf	€/ ha LF	227	277
5292	dar. Tierarzt	€/ ha LF	56	58
5293	dar. Besamung	€/ ha LF	21	25
5294	dar. sonst. bezogene Leist. Tierprod.	€/ ha LF	32	35
5330	dar. Nebenbetr.,Handel,Dienstleist.	€/ ha LF	17	14
5350	dar. sonst. Materialaufwand	€/ ha LF	313	325
5352	dar. Heizmat., Strom	€/ ha LF	64	70
5354	dar. Wasser, Abwasser	€/ ha LF	11	12
5355	dar. Treib- u. Schmierstoffe	€/ ha LF	186	191
5357	dar. Lohnarbeit, Masch.miete	€/ ha LF	51	50

Natürliche Personen – Personengesellschaften
 Verbund – Gesamt und Milchviehverbundbetriebe
 Blatt 4 von 4

Kennzahl	Bezeichnung	Maßeinheit	Betriebe gesamt	Milchviehverbundbetr.
0001	Betriebe	Anzahl	9	6
	Aufwand			
5500	Personalaufwand (ohne BUV)	€ / ha LF	417	459
5501	Personalaufwand (ohne BUV)	€ / eAK	36.480	37.216
5600	Betriebswirtschaftliche AfA	€ / ha LF	363	336
5636	dar. Wirtschaftsgeb. u. baul. Anl.	€ / ha LF	49	35
5642	dar. Maschinen u. Geräte	€ / ha LF	283	264
5641	dar. Betriebsvorrichtungen	€ / ha LF	18	21
5700	Sonst. betriebl. Aufwand	€ / ha LF	674	718
5710	dar. Unterhaltung	€ / ha LF	304	338
5715	dar. Gebäude u. baul. Anlagen	€ / ha LF	74	85
5720	dar. techn. Anl., Masch., Fuhrp.	€ / ha LF	231	253
5730	dar. Betriebsversicherung	€ / ha LF	100	94
5731	dar. betriebliche Unfallversicherung	€ / ha LF	17	18
5742	dar. Pachten	€ / ha LF	149	170
5765	Pachtpreis / ha Pachtfläche	€ / ha	216	243
5764	dar. zeitraumzugehörige Vorsteuer	€ / ha LF	0	0
5770	dar. zeitraumfremder Aufwand	€ / ha LF	16	20
	Unternehmensergebnis			
6000	Betriebsergebnis	€ / ha LF	453	438
4000	Betriebliche Erträge	€ / ha LF	3.085	3.246
5000	Betriebliche Aufwendungen	€ / ha LF	2.632	2.808
7000	Finanzergebnis	€ / ha LF	-27	-21
7230	dar. Zinsaufwand	€ / ha LF	32	28
7800	Steuern vom Einkommen u. Ertrag	€ / ha LF	0	0
7900	Sonstige Steuern	€ / ha LF	14	14
7910	Unternehmensertrag	€ / ha LF	3.090	3.253
7920	Unternehmensaufwand vor Steuern	€ / ha LF	2.678	2.849
	Rentabilität			
9000	Gewinn/Jahresübersch. vor Steuern	€ / Betrieb	116.322	137.087
9000	Gewinn/Jahresübersch. vor Steuern	€ / ha LF	412	404
9004	Ordentliches Ergebnis	€ / Betrieb	108.797	127.066
9004	Ordentliches Ergebnis	€ / ha LF	386	374
9006	Gewinn + Personalaufwand (ohne BUV)	€ / AK	46.676	46.013
9007	Ordentliches Ergeb. + Personalaufw. (o. BUV)	€ / AK	45.175	44.439
9008	Ordentliches Ergeb. + Personalaufw. (o. BUV)	€ / ha LF	802	833
9071	Betriebseinkommen	€ / ha LF	1.005	1.045
9073	Relative Faktorentlohnung	%	103,6	101,3
9103	Ordentliche Rentabilitätsrate	%	5,2	4,5
9120	Gesamtkapitalrentabilität	%	3,0	3,0
9131	Eigenkapitalrentabilität (ohne Boden)	%	5,2	3,7
	Liquidität / Stabilität			
9601	Liquidität 1. Grades	%	125	122
9221	Cashflow I	€ / ha LF	753	705
9223	Cashflow III (zur Neufinanzierung verfügbar)	€ / ha LF	513	437
9240	Kapitaldienst	€ / ha LF	188	156
9231	Langfristige Kapitaldienstgrenze	€ / ha LF	341	279
9232	Mittelfristige Kapitaldienstgrenze	€ / ha LF	390	314
9233	Kurzfristige Kapitaldienstgrenze	€ / ha LF	704	615
9241	Ausschöpf. d. langfr. Kapitaldienstgr.	%	55	56
9242	Ausschöpf. d. mittelfr. Kapitaldienstgr.	%	48	50
9243	Ausschöpf. d. kurzfr. Kapitaldienstgr.	%	27	25
9270	Eigenkapitalquote	%	72	72
9230	Eigenkapitalveränderung	€ / ha LF	276	201
9239	Bereinigte Eigenkapitalveränderung	€ / ha LF	309	252
9238	Bereinigte Eigenkapitalveränderung	€ / AK	17.387	13.427
	Unternehmerfamilie			
9502	Gesamteinkommen	€ / Betrieb	116.520	137.385
9503	Verfügbares Einkommen	€ / Betrieb	93.163	108.129
3210	Entnahmen Lebenshaltung	€ / Betrieb	15.003	20.384
3395	Nettoentnahmen	€ / nAK	14.278	22.699

Juristische Personen

Betriebsformen - Gesamt

Blatt 1 von 4

Kennzahl	Bezeichnung	Maßeinheit	Betriebe gesamt	Ackerbau- betriebe	Futterbau- betriebe	Veredlungs- betriebe	Verbund- betriebe
0001	Betriebe	Anzahl	148	28	66	9	45
Faktorausstattung							
1006	Wirtschaftliche Betriebsgröße	€ / ha LF	2.367	1.478	2.765	6.061	2.241
1030	Landw. genutzte Fläche (LF)	ha / Betrieb	1.389,7	1.352,6	1.328,2	258,7	1.729,3
1033	dar. zugepachtete LF (Netto)	ha / Betrieb	977,4	955,4	934,5	161,5	1.217,0
1150	Ackerfläche	% LF	81,6	88,1	75,0	82,4	85,9
1160	Dauergrünland	% LF	17,9	11,6	24,8	13,8	13,3
1056	Ertragsmesszahl	EMZ / a	39	44	34	26	42
1110	Arbeitskräfte insgesamt	AK / Betrieb	30,15	16,07	35,02	15,26	34,75
1114	AK-Besatz	AK / 100 ha LF	2,17	1,19	2,64	5,90	2,01
Produktionsstruktur							
1151	Ackerfläche (Anfang des Jahres)	ha AF / Betrieb	1.144,1	1.202,4	1.004,5	184,0	1.504,6
1210	dar. Getreide (ohne Körnermais)	% AF	48,8	50,1	46,5	61,8	50,0
1230	dar. Ölfrüchte, Hülsenfr., Faserpflanzen	% AF	18,3	21,0	17,0	25,1	18,0
1237	dar. Winterraps	% AF	15,9	17,1	15,5	9,3	16,0
1240	dar. Kartoffeln	% AF	0,9	2,0	0,5	0,0	0,8
1250	dar. Zuckerrüben	% AF	1,4	1,5	0,6	0,0	2,2
1271	dar. Silomais	% AF	14,6	10,7	18,9	4,1	12,7
1275	dar. sonst. Ackerfutter	% AF	5,8	2,3	9,2	13,3	4,1
1284	dar. nachwachs. Rohstoffe / Energiepflanzen	% AF	0,9	0,9	0,2	0,0	1,5
1300	Viehbesatz	VE / 100 ha LF	59,2	13,1	76,1	376,8	53,0
1330	dar. Rinder	VE / 100 ha LF	50,6	12,6	75,7	5,4	42,0
1335	dar. Milchkühe	VE / 100 ha LF	31,0	5,5	48,4	0,0	24,7
1336	dar. Mutter- und Ammenkühe	VE / 100 ha LF	1,8	1,8	1,4	2,5	2,2
1339	dar. Jung- und Mastvieh	VE / 100 ha LF	12,0	4,0	16,7	2,3	10,9
1350	dar. Schweine	VE / 100 ha LF	6,8	0,2	0,0	236,0	10,7
1351	dar. Mastschweine und Läufer	VE / 100 ha LF	4,6	0,2	0,0	156,2	7,3
1352	dar. Zuchtsauen	VE / 100 ha LF	0,5	0,0	0,0	24,5	0,7
1340	dar. Schafe	VE / 100 ha LF	0,1	0,4	0,2	0,0	0,0
1320	dar. Pferde	VE / 100 ha LF	0,0	0,0	0,0	0,0	0,0
1391	Rauhfuttermittelverzehrer	GV / Betrieb	705,3	175,3	1.009,0	14,1	727,9
Erträge, Leistungen, Preise							
1411	Getreide (ohne Körnermais)	dt / ha	72	72	69	54	76
1420	dar. Weizen	dt / ha	78	78	75	54	82
1426	dar. Wintergerste	dt / ha	79	80	77	67	81
1427	dar. Sommergerste	dt / ha	48	30	47	48	55
1433	dar. Roggen	dt / ha	56	53	60	59	55
1434	dar. Triticale	dt / ha	63	46	71	65	56
1465	Raps	dt / ha	36	38	36	21	36
1472	Kartoffeln	dt / ha	356	381	376		314
1473	Zuckerrüben	dt / ha	773	805	685		784
1631	Milchleistung (4 % Fett)	kg / Kuh	10.109	9.696	10.094		10.188
1632	Milchleistung (nat. Fettgehalt)	kg / Kuh	10.248	9.813	10.263		10.263
1612	Lebend geborene Ferkel	Ferkel / Sau	21			15	27
1511	Getreideerlös insges.(netto; o. Körnermais)	€ / dt	23,04	22,78	23,45	17,98	23,01
1520	Weizenerlös (netto)	€ / dt	24,25	24,47	23,85	16,66	24,44
1526	Wintergersteerlös (netto)	€ / dt	18,70	18,05	19,45	17,54	18,74
1527	Sommergersteerlös (netto)	€ / dt	28,72	24,89	29,48	21,39	28,28
1533	Roggenerlös (netto)	€ / dt	22,01	26,26	19,64	17,39	21,24
1534	Triticaleerlös (netto)	€ / dt	21,19	19,92	17,56	16,12	24,05
1565	Rapselerlös (netto)	€ / dt	53,19	54,02	52,50	56,10	53,36
1572	Kartoffelerlös (netto)	€ / dt	29,24	30,59	26,92		28,27
1573	Zuckerrübenelerlös (netto)	€ / dt	6,07	6,92	5,21		5,92
1731	Milcherlös (netto bei 4 % Fett)	€ / dt	45,68	45,91	46,32		44,28
1732	Milcherlös (netto bei nat. Fettgehalt)	€ / dt	45,06	45,34	45,55		43,96

Juristische Personen

Betriebsformen - Gesamt

Blatt 2 von 4

Kennzahl	Bezeichnung	Maßeinheit	Betriebe gesamt	Ackerbau- betriebe	Futterbau- betriebe	Veredlungs- betriebe	Verbund- betriebe
0001	Betriebe	Anzahl	148	28	66	9	45
Bilanz							
2000	Summe Aktiva (Bilanzvermögen)	€ / Betrieb	10.406.423	8.152.022	10.898.900	5.268.597	12.114.427
2000	Summe Aktiva (Bilanzvermögen)	€ / ha LF	7.488	6.027	8.206	20.365	7.005
2100	Sachanlagen gesamt	€ / ha LF	4.840	3.836	5.467	9.769	4.475
2111	dar. Boden	€ / ha LF	2.156	2.343	1.989	4.215	2.191
2115	dar. Gebäude, baul. Anlagen	€ / ha LF	1.176	315	1.658	3.611	979
2120	dar. techn. Anlagen u. Maschinen	€ / ha LF	1.179	869	1.362	1.487	1.113
2130	dar. andere Anlagen insges.	€ / ha LF	173	77	250	273	129
2160	dar. Anlagen im Bau, Anzahlungen	€ / ha LF	146	218	196	31	57
2200	Finanzanlagen	€ / ha LF	222	289	171	155	248
2211	dar. Anteile an verbund. Untern.	€ / ha LF	89	78	77	81	108
2213	dar. Beteiligungen	€ / ha LF	46	72	29	12	54
2300	Tiervermögen	€ / ha LF	358	84	492	1.123	318
2320	dar. Rinder	€ / ha LF	333	81	490	64	286
2330	dar. Schweine	€ / ha LF	20	0	0	734	31
2400	Umlaufvermögen (ohne Tiere)	€ / ha LF	2.047	1.798	2.056	9.301	1.941
2410	dav. Vorräte	€ / ha LF	787	741	799	1.795	765
2412	dar. Feldinventar	€ / ha LF	260	367	188	277	289
2420	dav. Finanzumlaufvermögen	€ / ha LF	1.260	1.057	1.256	7.506	1.177
2431	dar. Forderungen aus Liefer. u. Leist.	€ / ha LF	242	174	276	978	215
2450	dar. Bank, Kasse	€ / ha LF	500	397	468	2.453	528
9041	Eigenkapital	€ / ha LF	4.557	3.848	4.584	11.344	4.667
3600	dar. Geschäftsguth., gez. Kapital	€ / ha LF	158	245	110	416	163
3140	Sonderposten gesamt	€ / ha LF	259	113	385	801	171
3400	Rückstellungen	€ / ha LF	211	163	210	422	229
3500	Verbindlichkeiten	€ / ha LF	2.516	1.904	3.120	8.177	1.964
3510	dar. geg. Kreditinstituten	€ / ha LF	1.891	1.346	2.496	5.601	1.365
3521	dar. aus Lieferungen u. Leistungen	€ / ha LF	218	165	259	827	178
9280	Anlagenintensität	%	54	48	58	35	53
9292	Fremdkapitaldeckung II	%	137	144	121	137	161
Investitionen, Finanzierung							
8300	Bruttoinvestitionen	€ / ha LF	643	836	713	127	485
8231	Zugang Boden	€ / ha LF	101	193	84	83	76
8232	Zugang Wirtschaftsgeb.u.baul. Anl.	€ / ha LF	31	89	21	123	10
8251	Zugang Anlagen im Bau, Anzahlung	€ / ha LF	150	121	225	4	84
8241	Zugang techn. Anlagen u. Masch.	€ / ha LF	261	306	265	125	239
2800	Veränderung Tiervermögen	€ / ha LF	-10	-2	-16	-67	-5
8400	Nettoinvestitionen	€ / ha LF	136	137	218	-1.235	85
8401	Nettoinvestitionen	€ / AK	6.262	11.492	8.251	-20.938	4.205
8404	Veränderung Sachanlageverm. (o. Boden)	%	2	9	2	-15	0
9314	Nettoverbindlichkeiten	€ / ha LF	1.256	847	1.864	671	788
9315	Veränd. Nettoverbindlichkeiten	€ / ha LF	47	-5	172	-2.655	12
9317	Tilg. lang- u. mittelfr. Verbindlk. geg. Kreditinst.	€ / ha LF	212	124	296	628	149
9318	Tilg. von Verbindlichkeiten gesamt	€ / ha LF	307	206	402	987	230
2920	Veränd. Finanzumlaufvermögen	€ / ha LF	12	116	-44	1.655	-24
3822	Veränderung Sonder-AfA	€ / ha LF	0	0	1	-31	1

Juristische Personen

Betriebsformen - Gesamt

Blatt 3 von 4

Kennzahl	Bezeichnung	Maßeinheit	Betriebe gesamt	Ackerbau- betriebe	Futterbau- betriebe	Veredlungs- betriebe	Verbund- betriebe
0001	Betriebe	Anzahl	148	28	66	9	45
	Gewinn- und Verlustrechnung						
	Ertrag						
4010	Umsatzerlöse	€/ ha LF	3.384	2.074	3.760	15.374	3.241
4100	dar. landwirtschaftl. Pflanzenprod.	€/ ha LF	1.004	1.452	671	590	1.174
4112	dar. Getreide (ohne Körnermais)	€/ ha LF	522	656	378	413	621
4120	dar. Ölfr., Hülsenfr., Faserpfl.	€/ ha LF	253	303	210	120	282
4130	dar. Kartoffeln	€/ ha LF	67	199	27	0	50
4140	dar. Zuckerrüben	€/ ha LF	49	71	12	0	81
4173	dar. nachwachs. Rohstoffe / Energiepfl.	€/ ha LF	14	11	4	0	27
4200	dar. Tierproduktion	€/ ha LF	1.763	341	2.470	7.962	1.473
4220	dar. Rinder	€/ ha LF	189	75	264	60	165
4230	dar. Milch	€/ ha LF	1.392	238	2.195	0	1.091
4240	dar. Schweine	€/ ha LF	136	5	0	5.104	203
4260	dar. Geflügel, Eier	€/ ha LF	35	0	2	2.784	8
4300	dar. Obst, Weinbau	€/ ha LF	4	1	0	316	0
4360	dar. Nebenbetr.,Handel,Dienstleist.	€/ ha LF	644	278	665	6.698	617
4378	dar. Mieten u. Pachten	€/ ha LF	47	35	32	155	68
4385	dar. Biogas, Strom, erneuerbare Energien	€/ ha LF	253	88	342	856	215
4368	dar. Lohnarbeit, Masch.miete	€/ ha LF	57	45	45	271	70
4400	Bestandsveränderungen	€/ ha LF	40	8	51	-94	47
4500	Sonst. betr. Erträge	€/ ha LF	516	450	579	1.422	450
4510	dar. Zulagen u. Zuschüsse	€/ ha LF	339	302	388	451	298
4660	dar. betriebsbezogene Zahlungen	€/ ha LF	270	278	295	422	234
4670	dar. EU-Direktzahlungen	€/ ha LF	205	210	216	203	189
4671	dav. Einkommensgrundstützung für Nachhaltigkeit	€/ ha LF	172	177	176	165	166
4672	dav. Öko-Regelungen	€/ ha LF	29	30	36	27	21
4673	dav. Umverteilungseinkommensst. f. Nachhaltigk.	€/ ha LF	2	3	3	12	2
4674	dav. Junglandwirte-Einkommensstützung	€/ ha LF	0	0	1	0	0
4680	dar. Ausgleichszulage	€/ ha LF	18	10	28	36	10
4690	dar. Zahlungen f. and. Agrarumwelt- und Klimamaßn.	€/ ha LF	34	47	35	176	22
4698	dar. sonstige Zuschüsse	€/ ha LF	6	5	9	6	3
4600	dar. produktbezogene Zahlungen	€/ ha LF	6	2	6	4	8
4640	dar. Prämien Tierprod.	€/ ha LF	6	2	6	4	7
4520	dar. aufwandsbezogene Zahlungen	€/ ha LF	63	23	88	24	56
4560	dar. Agrardieselerstattung	€/ ha LF	27	20	31	24	27
4550	dar. Investitionszuschüsse	€/ ha LF	27	0	42	0	24
4900	dar. zeitraumfremde Erträge	€/ ha LF	93	78	82	756	92
	Aufwand						
5100	Materialaufwand	€/ ha LF	1.824	1.132	2.009	11.257	1.669
5110	dar. Pflanzenproduktion	€/ ha LF	494	557	465	516	495
5111	dar. Saat- u. Pflanzgut	€/ ha LF	109	132	101	93	109
5112	dar. Düngemittel	€/ ha LF	190	225	176	62	192
5113	dar. Pflanzenschutz	€/ ha LF	109	129	91	101	120
5210	dar. Tierproduktion	€/ ha LF	709	154	882	6.680	606
5211	dar. Tierzukauf	€/ ha LF	62	23	29	1.817	67
5280	dar. Futtermittelzukauf	€/ ha LF	480	91	629	4.196	390
5292	dar. Tierarzt	€/ ha LF	58	17	77	229	53
5293	dar. Besamung	€/ ha LF	22	6	30	35	19
5294	dar. sonst. bezogene Leist. Tierprod.	€/ ha LF	52	11	70	334	42
5330	dar. Nebenbetr.,Handel,Dienstleist.	€/ ha LF	153	77	139	3.285	111
5350	dar. sonst. Materialaufwand	€/ ha LF	464	334	517	749	459
5352	dar. Heizmat., Strom	€/ ha LF	90	41	115	247	82
5354	dar. Wasser, Abwasser	€/ ha LF	11	5	14	78	8
5355	dar. Treib- u. Schmierstoffe	€/ ha LF	210	164	232	198	207
5357	dar. Lohnarbeit, Masch.miete	€/ ha LF	66	65	55	82	77

Juristische Personen
 Betriebsformen - Gesamt
 Blatt 4 von 4

Kennzahl	Bezeichnung	Maßeinheit	Betriebe gesamt	Ackerbau- betriebe	Futterbau- betriebe	Veredlungs- betriebe	Verbund- betriebe
0001	Betriebe	Anzahl	148	28	66	9	45
	Aufwand						
5500	Personalaufwand (ohne BUV)	€ / ha LF	852	465	1.024	1.993	814
5501	Personalaufwand (ohne BUV)	€ / eAK	39.292	39.099	38.828	33.800	40.517
5600	Betriebswirtschaftliche AfA	€ / ha LF	374	220	453	714	349
5636	dar. Wirtschaftsgeb. u. baul. Anl.	€ / ha LF	97	32	130	276	86
5642	dar. Maschinen u. Geräte	€ / ha LF	170	135	171	158	185
5641	dar. Betriebsvorrichtungen	€ / ha LF	62	34	89	180	41
5700	Sonst. betriebl. Aufwand	€ / ha LF	734	532	802	1.294	739
5710	dar. Unterhaltung	€ / ha LF	305	146	360	498	315
5715	dar. Gebäude u. baul. Anlagen	€ / ha LF	83	31	99	69	90
5720	dar. techn. Anl., Masch., Fuhrp.	€ / ha LF	221	114	258	429	225
5730	dar. Betriebsversicherung	€ / ha LF	87	68	95	147	86
5731	dar. betriebliche Unfallversicherung	€ / ha LF	15	10	18	25	15
5742	dar. Pachten	€ / ha LF	159	183	132	112	180
5765	Pachtpreis / ha Pachtfläche	€ / ha	211	239	178	120	237
5764	dar. zeitraumzugehörige Vorsteuer	€ / ha LF	0	0	0	0	0
5770	dar. zeitraumfremder Aufwand	€ / ha LF	24	35	21	32	22
	Unternehmensergebnis						
6000	Betriebsergebnis	€ / ha LF	193	186	154	1.637	197
4000	Betriebliche Erträge	€ / ha LF	3.977	2.534	4.442	16.895	3.768
5000	Betriebliche Aufwendungen	€ / ha LF	3.784	2.348	4.288	15.258	3.571
7000	Finanzergebnis	€ / ha LF	-20	28	-22	-99	-38
7230	dar. Zinsaufwand	€ / ha LF	47	33	60	179	34
7800	Steuern vom Einkommen u. Ertrag	€ / ha LF	38	20	44	263	34
7900	Sonstige Steuern	€ / ha LF	10	9	9	20	10
7910	Unternehmensertrag	€ / ha LF	4.039	2.621	4.501	16.975	3.821
7920	Unternehmensaufwand vor Steuern	€ / ha LF	3.875	2.416	4.378	15.458	3.672
	Rentabilität						
9000	Gewinn/Jahresübersch. vor Steuern	€ / Betrieb	227.352	277.561	162.814	392.557	257.725
9000	Gewinn/Jahresübersch. vor Steuern	€ / ha LF	164	205	123	1.517	149
9004	Ordentliches Ergebnis	€ / Betrieb	121.548	162.985	48.560	205.334	186.057
9004	Ordentliches Ergebnis	€ / ha LF	87	121	37	794	108
9006	Gewinn + Personalaufwand (ohne BUV)	€ / AK	46.833	56.370	43.477	59.532	47.934
9007	Ordentliches Ergeb. + Personalaufw. (o. BUV)	€ / AK	43.324	49.240	40.214	47.260	45.872
9008	Ordentliches Ergeb. + Personalaufw. (o. BUV)	€ / ha LF	940	585	1.060	2.787	922
9071	Betriebseinkommen	€ / ha LF	1.177	822	1.289	3.222	1.164
9073	Relative Faktorentlohnung	%	95,9	99,9	93,0	119,1	96,9
9103	Ordentliche Rentabilitätsrate	%	2,2	4,6	0,8	4,7	2,8
9120	Gesamtkapitalrentabilität	%	1,8	2,6	1,2	4,8	2,0
9131	Eigenkapitalrentabilität (ohne Boden)	%	1,0	3,2	0,0	10,5	1,5
	Liquidität / Stabilität						
9601	Liquidität 1. Grades	%	74	57	55	97	126
9221	Cashflow I	€ / ha LF	522	435	537	2.808	478
9223	Cashflow III (zur Neufinanzierung verfügbar)	€ / ha LF	215	229	137	1.821	248
9240	Kapitaldienst	€ / ha LF	354	239	462	1.166	264
9231	Langfristige Kapitaldienstgrenze	€ / ha LF	100	174	70	710	80
9232	Mittelfristige Kapitaldienstgrenze	€ / ha LF	201	207	204	986	171
9233	Kurzfristige Kapitaldienstgrenze	€ / ha LF	475	398	524	1.423	429
9241	Ausschöpf. d. langfr. Kapitaldienstgr.	%	353	138	658	164	330
9242	Ausschöpf. d. mittelfr. Kapitaldienstgr.	%	176	116	226	118	155
9243	Ausschöpf. d. kurzfr. Kapitaldienstgr.	%	75	60	88	82	62
9270	Eigenkapitalquote	%	61	64	56	56	67
9230	Eigenkapitalveränderung	€ / ha LF	116	123	82	1.198	119
9239	Bereinigte Eigenkapitalveränderung	€ / ha LF	54	141	10	531	46
9238	Bereinigte Eigenkapitalveränderung	€ / AK	2.472	11.831	383	8.999	2.295

Juristische Personen

Ackerbau – Oberstes und unterstes Viertel - Betriebstypen

Blatt 1 von 4

Kennzahl	Bezeichnung	Maßeinheit	Betriebe gesamt	oberstes Viertel	unterstes Viertel	Getreidebau- betriebe	Gemischt- betriebe
0001	Betriebe	Anzahl	28	7	7	10	16
	Faktorausstattung						
1006	Wirtschaftliche Betriebsgröße	€ / ha LF	1.478	1.739	1.153	1.098	1.604
1030	Landw. genutzte Fläche (LF)	ha / Betrieb	1.352,6	1.222,9	989,8	1.233,2	1.552,9
1033	dar. zugepachtete LF (Netto)	ha / Betrieb	955,4	812,5	724,3	883,8	1.076,2
1150	Ackerfläche	% LF	88,1	91,2	80,8	89,8	86,9
1160	Dauergrünland	% LF	11,6	8,8	18,9	10,1	12,7
1056	Ertragsmesszahl	EMZ / a	44	48	36	40	46
1110	Arbeitskräfte insgesamt	AK / Betrieb	16,07	14,93	12,58	11,38	20,53
1114	AK-Besatz	AK / 100 ha LF	1,19	1,22	1,27	0,92	1,32
	Produktionsstruktur						
1151	Ackerfläche (Anfang des Jahres)	ha AF / Betrieb	1.202,4	1.106,4	804,2	1.109,2	1.369,8
1210	dar. Getreide (ohne Körnermais)	% AF	50,1	46,8	50,5	55,7	47,6
1230	dar. Ölfrüchte, Hülsenfr., Faserpflanzen	% AF	21,0	23,2	20,6	23,9	19,4
1237	dar. Winterraps	% AF	17,1	18,5	15,1	18,1	16,6
1240	dar. Kartoffeln	% AF	2,0	6,3	0,2	0,1	1,9
1250	dar. Zuckerrüben	% AF	1,5	3,7	0,2	0,0	2,4
1271	dar. Silomais	% AF	10,7	4,5	15,2	7,6	12,5
1275	dar. sonst. Ackerfutter	% AF	2,3	3,7	5,0	0,6	3,2
1284	dar. nachwachs. Rohstoffe / Energiepflanzen	% AF	0,9	1,2	0,0	2,2	0,4
1300	Viehbesatz	VE / 100 ha LF	13,1	14,6	11,6	4,0	18,0
1330	dar. Rinder	VE / 100 ha LF	12,6	14,6	10,8	4,0	17,3
1335	dar. Milchkühe	VE / 100 ha LF	5,5	2,6	3,2	0,0	8,4
1336	dar. Mutter- und Ammenkühe	VE / 100 ha LF	1,8	1,6	3,0	2,2	1,6
1339	dar. Jung- und Mastvieh	VE / 100 ha LF	4,0	8,5	3,8	1,2	5,6
1350	dar. Schweine	VE / 100 ha LF	0,2	0,0	0,8	0,0	0,2
1351	dar. Mastschweine und Läufer	VE / 100 ha LF	0,2	0,0	0,8	0,0	0,2
1352	dar. Zuchtsauen	VE / 100 ha LF	0,0	0,0	0,0	0,0	0,0
1340	dar. Schafe	VE / 100 ha LF	0,4	0,0	0,0	0,0	0,5
1320	dar. Pferde	VE / 100 ha LF	0,0	0,0	0,0	0,0	0,0
1391	Rauhfuttermittelverzehr	GV / Betrieb	175,3	178,2	106,5	49,0	276,2
	Erträge, Leistungen, Preise						
1411	Getreide (ohne Körnermais)	dt / ha	72	87	59	67	75
1420	dar. Weizen	dt / ha	78	88	73	77	78
1426	dar. Wintergerste	dt / ha	80	93	54	74	83
1427	dar. Sommergerste	dt / ha	30	51	39	35	27
1433	dar. Roggen	dt / ha	53		42	45	61
1434	dar. Triticale	dt / ha	46	29	53	43	46
1465	Raps	dt / ha	38	39	36	38	38
1472	Kartoffeln	dt / ha	381	357	172	288	433
1473	Zuckerrüben	dt / ha	805	819	340		805
1631	Milchleistung (4 % Fett)	kg / Kuh	9.696	8.832	10.624		9.696
1632	Milchleistung (nat. Fettgehalt)	kg / Kuh	9.813	8.575	10.981		9.813
1612	Lebend geborene Ferkel	Ferkel / Sau					
1511	Getreideerlös insges.(netto; o. Körnermais)	€ / dt	22,78	22,51	21,54	22,87	22,69
1520	Weizenerlös (netto)	€ / dt	24,47	25,31	23,48	24,20	24,57
1526	Wintergersteerlös (netto)	€ / dt	18,05	16,47	18,03	18,71	17,72
1527	Sommergersteerlös (netto)	€ / dt	24,89	26,63	30,50	30,12	22,52
1533	Roggenerlös (netto)	€ / dt	26,26		16,74	23,13	28,43
1534	Triticaleerlös (netto)	€ / dt	19,92	17,51	21,56	21,24	19,61
1565	Rapselerlös (netto)	€ / dt	54,02	55,88	57,60	50,49	56,02
1572	Kartoffelerlös (netto)	€ / dt	30,59	35,24	32,58	32,19	25,44
1573	Zuckerrübenerlös (netto)	€ / dt	6,92	6,51	2,67		6,92
1731	Milcherlös (netto bei 4 % Fett)	€ / dt	45,91	44,01	45,02		45,91
1732	Milcherlös (netto bei nat. Fettgehalt)	€ / dt	45,34	45,33	43,56		45,34

Juristische Personen

Ackerbau - Oberstes und unterstes Viertel - Betriebstypen

Blatt 2 von 4

Kennzahl	Bezeichnung	Maßeinheit	Betriebe gesamt	oberstes Viertel	unterstes Viertel	Getreidebau- betriebe	Gemischt- betriebe
0001	Betriebe	Anzahl	28	7	7	10	16
Bilanz							
2000	Summe Aktiva (Bilanzvermögen)	€ / Betrieb	8.152.022	8.657.257	6.368.057	6.054.637	10.170.560
2000	Summe Aktiva (Bilanzvermögen)	€ / ha LF	6.027	7.079	6.434	4.910	6.550
2100	Sachanlagen gesamt	€ / ha LF	3.836	4.131	4.523	3.055	4.206
2111	dar. Boden	€ / ha LF	2.343	2.670	1.855	1.941	2.608
2115	dar. Gebäude, baul. Anlagen	€ / ha LF	315	299	494	248	317
2120	dar. techn. Anlagen u. Maschinen	€ / ha LF	869	1.057	995	709	901
2130	dar. andere Anlagen insges.	€ / ha LF	77	61	51	110	54
2160	dar. Anlagen im Bau, Anzahlungen	€ / ha LF	218	22	1.116	27	314
2200	Finanzanlagen	€ / ha LF	289	402	420	234	324
2211	dar. Anteile an verbund. Untern.	€ / ha LF	78	47	177	98	71
2213	dar. Beteiligungen	€ / ha LF	72	50	19	12	104
2300	Tiervermögen	€ / ha LF	84	106	71	29	113
2320	dar. Rinder	€ / ha LF	81	106	70	29	109
2330	dar. Schweine	€ / ha LF	0	0	2	0	0
2400	Umlaufvermögen (ohne Tiere)	€ / ha LF	1.798	2.428	1.409	1.576	1.885
2410	dav. Vorräte	€ / ha LF	741	747	772	684	732
2412	dar. Feldinventar	€ / ha LF	367	457	306	257	398
2420	dav. Finanzumlaufvermögen	€ / ha LF	1.057	1.681	637	893	1.153
2431	dar. Forderungen aus Liefer. u. Leist.	€ / ha LF	174	246	134	111	208
2450	dar. Bank, Kasse	€ / ha LF	397	917	109	170	515
9041	Eigenkapital	€ / ha LF	3.848	5.590	3.095	3.109	4.264
3600	dar. Geschäftsguth., gez. Kapital	€ / ha LF	245	204	403	382	181
3140	Sonderposten gesamt	€ / ha LF	113	150	27	177	84
3400	Rückstellungen	€ / ha LF	163	107	149	132	180
3500	Verbindlichkeiten	€ / ha LF	1.904	1.285	3.151	1.528	2.005
3510	dar. geg. Kreditinstituten	€ / ha LF	1.346	750	2.149	988	1.490
3521	dar. aus Lieferungen u. Leistungen	€ / ha LF	165	88	441	47	224
9280	Anlagenintensität	%	48	42	67	45	49
9292	Fremdkapitaldeckung II	%	144	273	89	149	144
Investitionen, Finanzierung							
8300	Bruttoinvestitionen	€ / ha LF	836	364	954	1.396	563
8231	Zugang Boden	€ / ha LF	193	67	80	417	87
8232	Zugang Wirtschaftsgeb.u.baul. Anl.	€ / ha LF	89	1	7	244	14
8251	Zugang Anlagen im Bau, Anzahlung	€ / ha LF	121	22	532	10	175
8241	Zugang techn. Anlagen u. Masch.	€ / ha LF	306	225	265	307	306
2800	Veränderung Tiervermögen	€ / ha LF	-2	-8	-10	0	-2
8400	Nettoinvestitionen	€ / ha LF	137	12	378	-33	223
8401	Nettoinvestitionen	€ / AK	11.492	955	29.779	-3.525	16.834
8404	Veränderung Sachanlageverm. (o. Boden)	%	9	2	24	-12	19
9314	Nettoverbindlichkeiten	€ / ha LF	847	-396	2.514	636	852
9315	Veränd. Nettoverbindlichkeiten	€ / ha LF	-5	-338	565	-23	40
9317	Tilg. lang- u.mittelfr. Verbindlk. geg. Kreditinst.	€ / ha LF	124	117	91	107	128
9318	Tilg. von Verbindlichkeiten gesamt	€ / ha LF	206	172	221	213	189
2920	Veränd. Finanzumlaufvermögen	€ / ha LF	116	191	81	25	158
3822	Veränderung Sonder-AfA	€ / ha LF	0	0	0	0	0

Juristische Personen

Ackerbau – Oberstes und unterstes Viertel - Betriebstypen

Blatt 3 von 4

Kennzahl	Bezeichnung	Maßeinheit	Betriebe gesamt	oberstes Viertel	unterstes Viertel	Getreidebau- betriebe	Gemischt- betriebe
0001	Betriebe	Anzahl	28	7	7	10	16
	Gewinn- und Verlustrechnung						
	Ertrag						
4010	Umsatzerlöse	€ / ha LF	2.074	2.568	1.777	1.503	2.265
4100	dar. landwirtschaftl. Pflanzenprod.	€ / ha LF	1.452	2.145	924	1.125	1.509
4112	dar. Getreide (ohne Körnermais)	€ / ha LF	656	787	501	680	644
4120	dar. Ölfr., Hülsenfr., Faserpfl.	€ / ha LF	303	413	215	292	310
4130	dar. Kartoffeln	€ / ha LF	199	689	5	9	177
4140	dar. Zuckerrüben	€ / ha LF	71	134	1	0	109
4173	dar. nachwachs. Rohstoffe / Energiepfl.	€ / ha LF	11	18	0	25	5
4200	dar. Tierproduktion	€ / ha LF	341	255	292	55	493
4220	dar. Rinder	€ / ha LF	75	155	68	29	100
4230	dar. Milch	€ / ha LF	238	100	151	0	362
4240	dar. Schweine	€ / ha LF	5	0	26	0	7
4260	dar. Geflügel, Eier	€ / ha LF	0	0	0	0	0
4300	dar. Obst, Weinbau	€ / ha LF	1	2	0	0	1
4360	dar. Nebenbetr.,Handel,Dienstleist.	€ / ha LF	278	166	559	321	259
4378	dar. Mieten u. Pachten	€ / ha LF	35	24	58	34	36
4385	dar. Biogas, Strom, erneuerbare Energien	€ / ha LF	88	9	118	131	69
4368	dar. Lohnarbeit, Masch.miete	€ / ha LF	45	42	31	62	35
4400	Bestandsveränderungen	€ / ha LF	8	19	41	73	-30
4500	Sonst. betr. Erträge	€ / ha LF	450	466	471	465	443
4510	dar. Zulagen u. Zuschüsse	€ / ha LF	302	320	355	333	287
4660	dar. betriebsbezogene Zahlungen	€ / ha LF	278	290	330	311	264
4670	dar. EU-Direktzahlungen	€ / ha LF	210	235	226	218	207
4671	dav. Einkommensgrundstützung für Nachhaltigkeit	€ / ha LF	177	192	182	185	174
4672	dav. Öko-Regelungen	€ / ha LF	30	40	39	30	30
4673	dav. Umverteilungseinkommensst. f. Nachhaltigk.	€ / ha LF	3	3	4	3	2
4674	dav. Junglandwirte-Einkommensstützung	€ / ha LF	0	0	2	0	1
4680	dar. Ausgleichszulage	€ / ha LF	10	2	19	17	7
4690	dar. Zahlungen f. and. Agrarumwelt- und Klimamaßn.	€ / ha LF	47	48	77	59	43
4698	dar. sonstige Zuschüsse	€ / ha LF	5	0	3	15	1
4600	dar. produktbezogene Zahlungen	€ / ha LF	2	1	2	2	3
4640	dar. Prämien Tierprod.	€ / ha LF	2	1	2	2	3
4520	dar. aufwandsbezogene Zahlungen	€ / ha LF	23	28	23	20	23
4560	dar. Agrardieselerstattung	€ / ha LF	20	23	20	18	22
4550	dar. Investitionszuschüsse	€ / ha LF	0	1	0	1	0
4900	dar. zeitraumfremde Erträge	€ / ha LF	78	76	52	73	82
	Aufwand						
5100	Materialaufwand	€ / ha LF	1.132	1.240	1.235	911	1.194
5110	dar. Pflanzenproduktion	€ / ha LF	557	741	431	508	557
5111	dar. Saat- u. Pflanzgut	€ / ha LF	132	210	102	104	128
5112	dar. Düngemittel	€ / ha LF	225	287	169	219	225
5113	dar. Pflanzenschutz	€ / ha LF	129	174	82	118	129
5210	dar. Tierproduktion	€ / ha LF	154	108	182	17	227
5211	dar. Tierzukauf	€ / ha LF	23	36	22	1	35
5280	dar. Futtermittelzukauf	€ / ha LF	91	47	126	7	136
5292	dar. Tierarzt	€ / ha LF	17	11	14	2	25
5293	dar. Besamung	€ / ha LF	6	4	8	1	9
5294	dar. sonst. bezogene Leist. Tierprod.	€ / ha LF	11	9	7	4	16
5330	dar. Nebenbetr.,Handel,Dienstleist.	€ / ha LF	77	57	260	43	95
5350	dar. sonst. Materialaufwand	€ / ha LF	334	329	361	317	314
5352	dar. Heizmat., Strom	€ / ha LF	41	28	34	38	41
5354	dar. Wasser, Abwasser	€ / ha LF	5	3	7	3	6
5355	dar. Treib- u. Schmierstoffe	€ / ha LF	164	160	179	134	177
5357	dar. Lohnarbeit, Masch.miete	€ / ha LF	65	88	76	53	46

Juristische Personen

Ackerbau - Oberstes und unterstes Viertel - Betriebstypen

Blatt 4 von 4

Kennzahl	Bezeichnung	Maßeinheit	Betriebe gesamt	oberstes Viertel	unterstes Viertel	Getreidebau- betriebe	Gemischt- betriebe
0001	Betriebe	Anzahl	28	7	7	10	16
Aufwand							
5500	Personalaufwand (ohne BUV)	€ / ha LF	465	476	509	372	511
5501	Personalaufwand (ohne BUV)	€ / eAK	39.099	38.982	40.052	40.332	38.669
5600	Betriebswirtschaftliche AfA	€ / ha LF	220	237	263	208	216
5636	dar. Wirtschaftsgeb. u. baul. Anl.	€ / ha LF	32	24	42	33	30
5642	dar. Maschinen u. Geräte	€ / ha LF	135	139	124	142	125
5641	dar. Betriebsvorrichtungen	€ / ha LF	34	58	74	10	45
5700	Sonst. betriebl. Aufwand	€ / ha LF	532	539	374	401	597
5710	dar. Unterhaltung	€ / ha LF	146	148	99	101	169
5715	dar. Gebäude u. baul. Anlagen	€ / ha LF	31	55	22	12	42
5720	dar. techn. Anl., Masch., Fuhrp.	€ / ha LF	114	93	74	89	126
5730	dar. Betriebsversicherung	€ / ha LF	68	57	63	56	74
5731	dar. betriebliche Unfallversicherung	€ / ha LF	10	11	9	10	10
5742	dar. Pachten	€ / ha LF	183	206	142	152	196
5765	Pachtpreis / ha Pachtfläche	€ / ha	239	282	161	203	256
5764	dar. zeitraumzugehörige Vorsteuer	€ / ha LF	0	0	0	0	0
5770	dar. zeitraumfremder Aufwand	€ / ha LF	35	3	3	25	41
Unternehmensergebnis							
6000	Betriebsergebnis	€ / ha LF	186	561	-91	152	160
4000	Betriebliche Erträge	€ / ha LF	2.534	3.054	2.289	2.044	2.678
5000	Betriebliche Aufwendungen	€ / ha LF	2.348	2.492	2.380	1.892	2.518
7000	Finanzergebnis	€ / ha LF	28	38	-55	-49	69
7230	dar. Zinsaufwand	€ / ha LF	33	20	51	26	35
7800	Steuern vom Einkommen u. Ertrag	€ / ha LF	20	32	1	45	9
7900	Sonstige Steuern	€ / ha LF	9	7	4	12	8
7910	Unternehmensertrag	€ / ha LF	2.621	3.133	2.311	2.085	2.790
7920	Unternehmensaufwand vor Steuern	€ / ha LF	2.416	2.541	2.461	1.993	2.568
Rentabilität							
9000	Gewinn/Jahresübersch. vor Steuern	€ / Betrieb	277.561	723.558	-147.972	113.404	345.145
9000	Gewinn/Jahresübersch. vor Steuern	€ / ha LF	205	592	-150	92	222
9004	Ordentliches Ergebnis	€ / Betrieb	162.985	624.044	-213.289	113.264	149.152
9004	Ordentliches Ergebnis	€ / ha LF	121	510	-216	92	96
9006	Gewinn + Personalaufwand (ohne BUV)	€ / AK	56.370	87.436	28.286	50.299	55.481
9007	Ordentliches Ergeb. + Personalaufw. (o. BUV)	€ / AK	49.240	80.772	23.093	50.286	45.934
9008	Ordentliches Ergeb. + Personalaufw. (o. BUV)	€ / ha LF	585	986	293	464	607
9071	Betriebseinkommen	€ / ha LF	822	1.227	502	653	864
9073	Relative Faktorentlohnung	%	99,9	137,2	62,9	98,6	95,9
9103	Ordentliche Rentabilitätsrate	%	4,6	16,3	-9,3	4,4	3,4
9120	Gesamtkapitalrentabilität	%	2,6	7,5	-2,6	2,4	2,0
9131	Eigenkapitalrentabilität (ohne Boden)	%	3,2	14,4	0,0	2,7	0,9
Liquidität / Stabilität							
9601	Liquidität 1. Grades	%	57	447	13	51	59
9221	Cashflow I	€ / ha LF	435	760	120	231	496
9223	Cashflow III (zur Neufinanzierung verfügbar)	€ / ha LF	229	587	-100	17	307
9240	Kapitaldienst	€ / ha LF	239	192	271	239	224
9231	Langfristige Kapitaldienstgrenze	€ / ha LF	174	498	-149	27	207
9232	Mittelfristige Kapitaldienstgrenze	€ / ha LF	207	521	-104	61	238
9233	Kurzfristige Kapitaldienstgrenze	€ / ha LF	398	735	140	234	430
9241	Ausschöpf. d. langfr. Kapitaldienstgr.	%	138	39	<Null	892	108
9242	Ausschöpf. d. mittelfr. Kapitaldienstgr.	%	116	37	<Null	393	94
9243	Ausschöpf. d. kurzfr. Kapitaldienstgr.	%	60	26	194	102	52
9270	Eigenkapitalquote	%	64	79	48	63	65
9230	Eigenkapitalveränderung	€ / ha LF	123	398	-169	-22	155
9239	Bereinigte Eigenkapitalveränderung	€ / ha LF	141	478	-200	1	172
9238	Bereinigte Eigenkapitalveränderung	€ / AK	11.831	39.158	-15.710	121	12.984

Juristische Personen
Ackerbau – LF-Gruppen
Blatt 1 von 4

Kenn- zahl	Bezeichnung	Maß- einheit	Ackerbaubetriebe			
			Alle	bis 1000 ha LF	> 1000 bis 2000 ha LF	über 2000 ha LF
0001	Betriebe	Anzahl	28	9	13	6
	Faktorausstattung					
1006	Wirtschaftliche Betriebsgröße	€ / ha LF	1.478	1.621	1.207	1.758
1030	Landw. genutzte Fläche (LF)	ha / Betrieb	1.352,6	492,4	1.394,5	2.552,0
1033	dar. zugepachtete LF (Netto)	ha / Betrieb	955,4	370,7	977,0	1.785,7
1150	Ackerfläche	% LF	88,1	78,9	86,1	93,1
1160	Dauergrünland	% LF	11,6	20,8	13,3	7,0
1056	Ertragsmesszahl	EMZ / a	44	43	38	50
1110	Arbeitskräfte insgesamt	AK / Betrieb	16,07	4,30	16,64	32,50
1114	AK-Besatz	AK / 100 ha LF	1,19	0,87	1,19	1,27
	Produktionsstruktur					
1151	Ackerfläche (Anfang des Jahres)	ha AF / Betrieb	1.202,4	383,5	1.208,0	2.418,5
1210	dar. Getreide (ohne Körnermais)	% AF	50,1	51,6	53,2	46,4
1230	dar. Ölf Früchte, Hülsenfr., Faserpflanzen	% AF	21,0	23,6	21,3	20,1
1237	dar. Winterraps	% AF	17,1	18,4	16,6	17,3
1240	dar. Kartoffeln	% AF	2,0	7,3	1,6	1,3
1250	dar. Zuckerrüben	% AF	1,5	0,0	0,6	2,9
1271	dar. Silomais	% AF	10,7	8,3	8,5	13,6
1275	dar. sonst. Ackerfutter	% AF	2,3	1,3	1,9	2,9
1284	dar. nachwachs. Rohstoffe / Energiepflanzen	% AF	0,9	2,2	1,5	0,0
1300	Viehbesatz	VE / 100 ha LF	13,1	4,2	8,5	21,2
1330	dar. Rinder	VE / 100 ha LF	12,6	4,1	8,2	20,3
1335	dar. Milchkühe	VE / 100 ha LF	5,5	0,0	1,2	12,3
1336	dar. Mutter- und Ammenkühe	VE / 100 ha LF	1,8	1,8	3,0	0,4
1339	dar. Jung- und Mastvieh	VE / 100 ha LF	4,0	1,7	2,8	6,2
1350	dar. Schweine	VE / 100 ha LF	0,2	0,1	0,3	0,0
1351	dar. Mastschweine und Läufer	VE / 100 ha LF	0,2	0,1	0,3	0,0
1352	dar. Zuchtsauen	VE / 100 ha LF	0,0	0,0	0,0	0,0
1340	dar. Schafe	VE / 100 ha LF	0,4	0,0	0,0	0,9
1320	dar. Pferde	VE / 100 ha LF	0,0	0,0	0,0	0,0
1391	Rauhfuttermittelverzehr	GV / Betrieb	175,3	20,1	114,3	540,4
	Erträge, Leistungen, Preise					
1411	Getreide (ohne Körnermais)	dt / ha	72	74	64	82
1420	dar. Weizen	dt / ha	78	80	75	79
1426	dar. Wintergerste	dt / ha	80	74	70	94
1427	dar. Sommergerste	dt / ha	30	39	25	51
1433	dar. Roggen	dt / ha	53	30	46	86
1434	dar. Triticale	dt / ha	46	58	52	29
1465	Raps	dt / ha	38	39	35	41
1472	Kartoffeln	dt / ha	381	301	409	453
1473	Zuckerrüben	dt / ha	805		783	811
1631	Milchleistung (4 % Fett)	kg / Kuh	9.696		10.624	9.587
1632	Milchleistung (nat. Fettgehalt)	kg / Kuh	9.813		10.981	9.677
1612	Lebend geborene Ferkel	Ferkel / Sau				
1511	Getreideerlös insges.(netto; o. Körnermais)	€ / dt	22,78	22,44	22,09	23,54
1520	Weizenerlös (netto)	€ / dt	24,47	23,32	24,77	24,58
1526	Wintergersteerlös (netto)	€ / dt	18,05	17,60	16,90	19,14
1527	Sommergersteerlös (netto)	€ / dt	24,89	30,50	23,83	24,66
1533	Roggenerlös (netto)	€ / dt	26,26	42,59	19,80	36,75
1534	Triticaleerlös (netto)	€ / dt	19,92	20,34	20,55	17,51
1565	Rapselerlös (netto)	€ / dt	54,02	49,06	57,04	52,19
1572	Kartoffelerlös (netto)	€ / dt	30,59	43,33	29,53	20,56
1573	Zuckerrübenerlös (netto)	€ / dt	6,92		6,56	7,01
1731	Milcherlös (netto bei 4 % Fett)	€ / dt	45,91		45,02	46,03
1732	Milcherlös (netto bei nat. Fettgehalt)	€ / dt	45,34		43,56	45,59

Juristische Personen
Ackerbau – LF-Gruppen
Blatt 2 von 4

Kenn- zahl	Bezeichnung	Maß- einheit	Ackerbaubetriebe			
			Alle	bis 1000 ha LF	> 1000 bis 2000 ha LF	über 2000 ha LF
0001	Betriebe	Anzahl	28	9	13	6
	Bilanz					
2000	Summe Aktiva (Bilanzvermögen)	€ / Betrieb	8.152.022	3.351.968	7.856.272	15.992.893
2000	Summe Aktiva (Bilanzvermögen)	€ / ha LF	6.027	6.808	5.634	6.267
2100	Sachanlagen gesamt	€ / ha LF	3.836	4.719	3.615	3.842
2111	dar. Boden	€ / ha LF	2.343	2.914	1.928	2.669
2115	dar. Gebäude, baul. Anlagen	€ / ha LF	315	704	284	238
2120	dar. techn. Anlagen u. Maschinen	€ / ha LF	869	912	845	886
2130	dar. andere Anlagen insges.	€ / ha LF	77	141	92	41
2160	dar. Anlagen im Bau, Anzahlungen	€ / ha LF	218	47	438	7
2200	Finanzanlagen	€ / ha LF	289	227	343	242
2211	dar. Anteile an verbund. Untern.	€ / ha LF	78	181	88	38
2213	dar. Beteiligungen	€ / ha LF	72	40	39	121
2300	Tiervermögen	€ / ha LF	84	32	56	130
2320	dar. Rinder	€ / ha LF	81	32	56	126
2330	dar. Schweine	€ / ha LF	0	0	1	0
2400	Umlaufvermögen (ohne Tiere)	€ / ha LF	1.798	1.809	1.607	2.022
2410	dav. Vorräte	€ / ha LF	741	876	664	793
2412	dar. Feldinventar	€ / ha LF	367	395	312	424
2420	dav. Finanzumlaufvermögen	€ / ha LF	1.057	933	943	1.229
2431	dar. Forderungen aus Liefer. u. Leist.	€ / ha LF	174	126	125	245
2450	dar. Bank, Kasse	€ / ha LF	397	124	291	602
9041	Eigenkapital	€ / ha LF	3.848	3.087	3.827	4.095
3600	dar. Geschäftsguth., gez. Kapital	€ / ha LF	245	254	397	64
3140	Sonderposten gesamt	€ / ha LF	113	399	40	117
3400	Rückstellungen	€ / ha LF	163	96	152	196
3500	Verbindlichkeiten	€ / ha LF	1.904	3.319	1.612	1.840
3510	dar. geg. Kreditinstituten	€ / ha LF	1.346	1.468	1.207	1.475
3521	dar. aus Lieferungen u. Leistungen	€ / ha LF	165	90	202	144
9280	Anlagenintensität	%	48	52	55	39
9292	Fremdkapitaldeckung II	%	144	84	164	154
	Investitionen, Finanzierung					
8300	Bruttoinvestitionen	€ / ha LF	836	538	1.311	361
8231	Zugang Boden	€ / ha LF	193	190	285	84
8232	Zugang Wirtschaftsgeb.u.baul. Anl.	€ / ha LF	89	67	169	1
8251	Zugang Anlagen im Bau, Anzahlung	€ / ha LF	121	30	210	44
8241	Zugang techn. Anlagen u. Masch.	€ / ha LF	306	133	349	306
2800	Veränderung Tiervermögen	€ / ha LF	-2	-2	-5	2
8400	Nettoinvestitionen	€ / ha LF	137	166	144	119
8401	Nettoinvestitionen	€ / AK	11.492	18.997	12.053	9.380
8404	Veränderung Sachanlageverm. (o. Boden)	%	9	-6	12	10
9314	Nettoverbindlichkeiten	€ / ha LF	847	2.386	669	612
9315	Veränd. Nettoverbindlichkeiten	€ / ha LF	-5	-29	109	-133
9317	Tilg. lang- u. mittelfr. Verbindlk. geg. Kreditinst.	€ / ha LF	124	137	71	183
9318	Tilg. von Verbindlichkeiten gesamt	€ / ha LF	206	329	185	195
2920	Veränd. Finanzumlaufvermögen	€ / ha LF	116	40	98	158
3822	Veränderung Sonder-AfA	€ / ha LF	0	0	0	0

Juristische Personen
Ackerbau – LF-Gruppen
Blatt 3 von 4

Kenn- zahl	Bezeichnung	Maß- einheit	Ackerbaubetriebe			
			Alle	bis 1000 ha LF	> 1000 bis 2000 ha	über 2000 ha LF
0001	Betriebe	Anzahl	28	9	13	6
	Gewinn- und Verlustrechnung					
	Ertrag					
4010	Umsatzerlöse	€/ ha LF	2.074	2.187	1.735	2.443
4100	dar. landwirtschaftl. Pflanzenprod.	€/ ha LF	1.452	1.763	1.223	1.634
4112	dar. Getreide (ohne Körnermais)	€/ ha LF	656	642	580	750
4120	dar. Ölfr., Hülsenfr., Faserpfl.	€/ ha LF	303	200	298	340
4130	dar. Kartoffeln	€/ ha LF	199	679	161	104
4140	dar. Zuckerrüben	€/ ha LF	71	0	28	143
4173	dar. nachwachs. Rohstoffe / Energiepfl.	€/ ha LF	11	26	17	0
4200	dar. Tierproduktion	€/ ha LF	341	114	123	665
4220	dar. Rinder	€/ ha LF	75	41	55	108
4230	dar. Milch	€/ ha LF	238	0	58	520
4240	dar. Schweine	€/ ha LF	5	2	9	0
4260	dar. Geflügel, Eier	€/ ha LF	0	0	0	0
4300	dar. Obst, Weinbau	€/ ha LF	1	3	0	1
4360	dar. Nebenbetr., Handel, Dienstleist.	€/ ha LF	278	308	385	142
4378	dar. Mieten u. Pachten	€/ ha LF	35	58	40	21
4385	dar. Biogas, Strom, erneuerbare Energien	€/ ha LF	88	157	96	60
4368	dar. Lohnarbeit, Masch.miete	€/ ha LF	45	62	40	47
4400	Bestandsveränderungen	€/ ha LF	8	85	59	-74
4500	Sonst. betr. Erträge	€/ ha LF	450	494	451	437
4510	dar. Zulagen u. Zuschüsse	€/ ha LF	302	360	336	245
4660	dar. betriebsbezogene Zahlungen	€/ ha LF	278	342	311	221
4670	dar. EU-Direktzahlungen	€/ ha LF	210	219	223	193
4671	dav. Einkommensgrundstützung für Nachhaltigkeit	€/ ha LF	177	176	183	171
4672	dav. Öko-Regelungen	€/ ha LF	30	36	36	20
4673	dav. Umverteilungseinkommensst. f. Nachhaltigk.	€/ ha LF	3	7	3	2
4674	dav. Junglandwirte-Einkommensstützung	€/ ha LF	0	0	1	0
4680	dar. Ausgleichszulage	€/ ha LF	10	10	19	0
4690	dar. Zahlungen f. and. Agrarumwelt- und Klimamaßn.	€/ ha LF	47	90	54	26
4698	dar. sonstige Zuschüsse	€/ ha LF	5	13	8	0
4600	dar. produktbezogene Zahlungen	€/ ha LF	2	0	3	3
4640	dar. Prämien Tierprod.	€/ ha LF	2	0	3	3
4520	dar. aufwandsbezogene Zahlungen	€/ ha LF	23	18	23	24
4560	dar. Agrardieselerstattung	€/ ha LF	20	17	19	23
4550	dar. Investitionszuschüsse	€/ ha LF	0	0	1	0
4900	dar. zeitraumfremde Erträge	€/ ha LF	78	57	61	103
	Aufwand					
5100	Materialaufwand	€/ ha LF	1.132	1.298	1.048	1.182
5110	dar. Pflanzenproduktion	€/ ha LF	557	693	513	570
5111	dar. Saat- u. Pflanzgut	€/ ha LF	132	203	113	133
5112	dar. Düngemittel	€/ ha LF	225	256	208	236
5113	dar. Pflanzenschutz	€/ ha LF	129	138	118	140
5210	dar. Tierproduktion	€/ ha LF	154	33	81	277
5211	dar. Tierzukauf	€/ ha LF	23	3	19	35
5280	dar. Futtermittelzukauf	€/ ha LF	91	19	47	165
5292	dar. Tierarzt	€/ ha LF	17	2	7	33
5293	dar. Besamung	€/ ha LF	6	2	3	11
5294	dar. sonst. bezogene Leist. Tierprod.	€/ ha LF	11	4	5	22
5330	dar. Nebenbetr., Handel, Dienstleist.	€/ ha LF	77	17	128	35
5350	dar. sonst. Materialaufwand	€/ ha LF	334	556	308	301
5352	dar. Heizmat., Strom	€/ ha LF	41	57	31	48
5354	dar. Wasser, Abwasser	€/ ha LF	5	2	5	5
5355	dar. Treib- u. Schmierstoffe	€/ ha LF	164	127	157	182
5357	dar. Lohnarbeit, Masch.miete	€/ ha LF	65	180	58	39

Juristische Personen
Ackerbau – LF-Gruppen
Blatt 4 von 4

Kenn- zahl	Bezeichnung	Maß- einheit	Ackerbaubetriebe			
			Alle	bis 1000 ha LF	> 1000 bis 2000 ha LF	über 2000 ha LF
0001	Betriebe	Anzahl	28	9	13	6
	Aufwand					
5500	Personalaufwand (ohne BUV)	€ / ha LF	465	323	478	489
5501	Personalaufwand (ohne BUV)	€ / eAK	39.099	37.017	40.107	38.394
5600	Betriebswirtschaftliche AfA	€ / ha LF	220	321	202	212
5636	dar. Wirtschaftsgeb. u. baul. Anl.	€ / ha LF	32	93	23	25
5642	dar. Maschinen u. Geräte	€ / ha LF	135	189	104	156
5641	dar. Betriebsvorrichtungen	€ / ha LF	34	17	50	21
5700	Sonst. betriebl. Aufwand	€ / ha LF	532	458	386	726
5710	dar. Unterhaltung	€ / ha LF	146	121	97	211
5715	dar. Gebäude u. baul. Anlagen	€ / ha LF	31	17	19	49
5720	dar. techn. Anl., Masch., Fuhrp.	€ / ha LF	114	104	76	161
5730	dar. Betriebsversicherung	€ / ha LF	68	57	62	78
5731	dar. betriebliche Unfallversicherung	€ / ha LF	10	15	9	10
5742	dar. Pachten	€ / ha LF	183	183	141	233
5765	Pachtpreis / ha Pachtfläche	€ / ha	239	227	183	313
5764	dar. zeitraumzugehörige Vorsteuer	€ / ha LF	0	0	0	0
5770	dar. zeitraumfremder Aufwand	€ / ha LF	35	3	18	65
	Unternehmensergebnis					
6000	Betriebsergebnis	€ / ha LF	186	366	133	198
4000	Betriebliche Erträge	€ / ha LF	2.534	2.767	2.248	2.807
5000	Betriebliche Aufwendungen	€ / ha LF	2.348	2.401	2.115	2.609
7000	Finanzergebnis	€ / ha LF	28	-81	-22	118
7230	dar. Zinsaufwand	€ / ha LF	33	61	24	36
7800	Steuern vom Einkommen u. Ertrag	€ / ha LF	20	8	17	28
7900	Sonstige Steuern	€ / ha LF	9	7	8	11
7910	Unternehmensertrag	€ / ha LF	2.621	2.772	2.297	2.961
7920	Unternehmensaufwand vor Steuern	€ / ha LF	2.416	2.494	2.194	2.656
	Rentabilität					
9000	Gewinn/Jahresübersch. vor Steuern	€ / Betrieb	277.561	136.956	143.663	778.579
9000	Gewinn/Jahresübersch. vor Steuern	€ / ha LF	205	278	103	305
9004	Ordentliches Ergebnis	€ / Betrieb	162.985	114.813	110.293	349.410
9004	Ordentliches Ergebnis	€ / ha LF	121	233	79	137
9006	Gewinn + Personalaufwand (ohne BUV)	€ / AK	56.370	68.850	48.742	62.351
9007	Ordentliches Ergeb. + Personalaufw. (o. BUV)	€ / AK	49.240	63.703	46.736	49.145
9008	Ordentliches Ergeb. + Personalaufw. (o. BUV)	€ / ha LF	585	557	558	626
9071	Betriebseinkommen	€ / ha LF	822	811	733	929
9073	Relative Faktorentlohnung	%	99,9	121,3	95,2	100,0
9103	Ordentliche Rentabilitätsrate	%	4,6	8,5	3,4	4,6
9120	Gesamtkapitalrentabilität	%	2,6	4,3	1,8	2,8
9131	Eigenkapitalrentabilität (ohne Boden)	%	3,2	93,9	1,1	3,3
	Liquidität / Stabilität					
9601	Liquidität 1. Grades	%	57	18	75	57
9221	Cashflow I	€ / ha LF	435	513	266	612
9223	Cashflow III (zur Neufinanzierung verfügbar)	€ / ha LF	229	184	80	417
9240	Kapitaldienst	€ / ha LF	239	390	210	231
9231	Langfristige Kapitaldienstgrenze	€ / ha LF	174	260	68	274
9232	Mittelfristige Kapitaldienstgrenze	€ / ha LF	207	355	92	299
9233	Kurzfristige Kapitaldienstgrenze	€ / ha LF	398	581	280	486
9241	Ausschöpf. d. langfr. Kapitaldienstgr.	%	138	150	309	84
9242	Ausschöpf. d. mittelfr. Kapitaldienstgr.	%	116	110	228	77
9243	Ausschöpf. d. kurzfr. Kapitaldienstgr.	%	60	67	75	47
9270	Eigenkapitalquote	%	64	45	68	65
9230	Eigenkapitalveränderung	€ / ha LF	123	255	21	205
9239	Bereinigte Eigenkapitalveränderung	€ / ha LF	141	199	44	238
9238	Bereinigte Eigenkapitalveränderung	€ / AK	11.831	22.786	3.668	18.708

Juristische Personen

Futterbau – Oberstes und unterstes Viertel - Betriebstypen

Blatt 1 von 4

Kennzahl	Bezeichnung	Maßeinheit	Betriebe gesamt	oberstes Viertel	unterstes Viertel	Milchvieh- betriebe	Gemeinsame Gruppe*
0001	Betriebe	Anzahl	66	17	17	62	96
	Faktorausstattung						
1006	Wirtschaftliche Betriebsgröße	€ / ha LF	2.765	2.854	2.613	2.821	2.597
1030	Landw. genutzte Fläche (LF)	ha / Betrieb	1.328,2	1.484,2	1.505,8	1.375,7	1.558,5
1033	dar. zugepachtete LF (Netto)	ha / Betrieb	934,5	1.054,8	1.053,2	963,7	1.086,5
1150	Ackerfläche	% LF	75,0	78,9	77,6	76,2	81,1
1160	Dauergrünland	% LF	24,8	20,7	22,3	23,6	18,4
1056	Ertragsmesszahl	EMZ / a	34	36	36	34	38
1110	Arbeitskräfte insgesamt	AK / Betrieb	35,02	36,29	42,67	36,88	37,97
1114	AK-Besatz	AK / 100 ha LF	2,64	2,45	2,83	2,68	2,44
	Produktionsstruktur						
1151	Ackerfläche (Anfang des Jahres)	ha AF / Betrieb	1.004,5	1.188,3	1.188,1	1.053,6	1.276,0
1210	dar. Getreide (ohne Körnermais)	% AF	46,5	49,8	46,2	46,8	47,6
1230	dar. Ölfrüchte, Hülsenfr., Faserpflanzen	% AF	17,0	16,2	16,2	17,2	17,6
1237	dar. Winterraps	% AF	15,5	15,7	14,3	15,7	15,8
1240	dar. Kartoffeln	% AF	0,5	0,4	0,5	0,5	0,7
1250	dar. Zuckerrüben	% AF	0,6	0,6	0,8	0,6	1,3
1271	dar. Silomais	% AF	18,9	18,8	17,8	19,1	16,4
1275	dar. sonst. Ackerfutter	% AF	9,2	6,7	8,5	9,0	6,7
1284	dar. nachwachs. Rohstoffe / Energiepflanzen	% AF	0,2	0,8	0,0	0,2	1,0
1300	Viehbesatz	VE / 100 ha LF	76,1	77,4	70,7	77,4	66,1
1330	dar. Rinder	VE / 100 ha LF	75,7	77,3	70,6	77,1	63,9
1335	dar. Milchkühe	VE / 100 ha LF	48,4	49,4	43,6	49,7	40,8
1336	dar. Mutter- und Ammenkühe	VE / 100 ha LF	1,4	0,4	1,0	1,2	1,4
1339	dar. Jung- und Mastvieh	VE / 100 ha LF	16,7	16,0	17,1	16,8	14,5
1350	dar. Schweine	VE / 100 ha LF	0,0	0,0	0,0	0,0	2,0
1351	dar. Mastschweine und Läufer	VE / 100 ha LF	0,0	0,0	0,0	0,0	1,5
1352	dar. Zuchtsauen	VE / 100 ha LF	0,0	0,0	0,0	0,0	0,1
1340	dar. Schafe	VE / 100 ha LF	0,2	0,1	0,1	0,1	0,1
1320	dar. Pferde	VE / 100 ha LF	0,0	0,0	0,0	0,0	0,0
1391	Rauhfuttermehrer	GV / Betrieb	1.009,0	1.149,8	1.064,3	1.063,0	998,0
	Erträge, Leistungen, Preise						
1411	Getreide (ohne Körnermais)	dt / ha	69	77	62	70	74
1420	dar. Weizen	dt / ha	75	81	67	75	80
1426	dar. Wintergerste	dt / ha	77	86	69	77	80
1427	dar. Sommergerste	dt / ha	47	50	43	47	49
1433	dar. Roggen	dt / ha	60	67	54	61	58
1434	dar. Triticale	dt / ha	71	72	48	71	67
1465	Raps	dt / ha	36	37	35	36	36
1472	Kartoffeln	dt / ha	376	424	319	376	336
1473	Zuckerrüben	dt / ha	685	731	620	685	777
1631	Milchleistung (4 % Fett)	kg / Kuh	10.094	10.421	9.926	10.094	10.124
1632	Milchleistung (nat. Fettgehalt)	kg / Kuh	10.263	10.784	9.820	10.263	10.254
1612	Lebend geborene Ferkel	Ferkel / Sau					32
1511	Getreideerlös insges.(netto; o. Körnermais)	€ / dt	23,45	24,29	22,92	23,46	23,34
1520	Weizenerlös (netto)	€ / dt	23,85	24,67	22,97	23,85	24,34
1526	Wintergersteerlös (netto)	€ / dt	19,45	20,55	19,60	19,45	19,12
1527	Sommergersteerlös (netto)	€ / dt	29,48	32,66	29,34	29,48	29,28
1533	Roggenerlös (netto)	€ / dt	19,64	18,67	19,39	19,71	20,58
1534	Triticaleerlös (netto)	€ / dt	17,56	18,41	20,30	17,56	22,74
1565	Rapslerlös (netto)	€ / dt	52,50	56,84	50,31	52,50	53,22
1572	Kartoffelerlös (netto)	€ / dt	26,92	29,15	26,07	26,92	27,56
1573	Zuckerrübenlerlös (netto)	€ / dt	5,21	5,90	4,77	5,21	5,75
1731	Milcherlös (netto bei 4 % Fett)	€ / dt	46,32	47,99	45,14	46,32	45,65
1732	Milcherlös (netto bei nat. Fettgehalt)	€ / dt	45,55	46,35	45,62	45,55	45,07

Juristische Personen

Futterbau – Oberstes und unterstes Viertel - Betriebstypen

Blatt 2 von 4

Kennzahl	Bezeichnung	Maßeinheit	Betriebe gesamt	oberstes Viertel	unterstes Viertel	Milchvieh- betriebe	Gemeinsame Gruppe*
0001	Betriebe	Anzahl	66	17	17	62	96
Bilanz							
2000	Summe Aktiva (Bilanzvermögen)	€ / Betrieb	10.898.900	12.733.203	11.872.389	11.455.068	12.329.842
2000	Summe Aktiva (Bilanzvermögen)	€ / ha LF	8.206	8.579	7.885	8.327	7.911
2100	Sachanlagen gesamt	€ / ha LF	5.467	5.341	5.486	5.558	5.222
2111	dar. Boden	€ / ha LF	1.989	2.102	2.058	2.022	2.154
2115	dar. Gebäude, baul. Anlagen	€ / ha LF	1.658	1.413	1.785	1.686	1.415
2120	dar. techn. Anlagen u. Maschinen	€ / ha LF	1.362	1.275	1.348	1.391	1.300
2130	dar. andere Anlagen insges.	€ / ha LF	250	358	84	253	204
2160	dar. Anlagen im Bau, Anzahlungen	€ / ha LF	196	186	192	194	140
2200	Finanzanlagen	€ / ha LF	171	249	141	174	205
2211	dar. Anteile an verbund. Untern.	€ / ha LF	77	133	44	78	85
2213	dar. Beteiligungen	€ / ha LF	29	43	14	30	44
2300	Tiervermögen	€ / ha LF	492	476	460	499	424
2320	dar. Rinder	€ / ha LF	490	475	458	497	418
2330	dar. Schweine	€ / ha LF	0	0	0	0	5
2400	Umlaufvermögen (ohne Tiere)	€ / ha LF	2.056	2.489	1.785	2.074	2.038
2410	dav. Vorräte	€ / ha LF	799	871	773	816	802
2412	dar. Feldinventar	€ / ha LF	188	203	187	192	227
2420	dav. Finanzumlaufvermögen	€ / ha LF	1.256	1.618	1.012	1.259	1.235
2431	dar. Forderungen aus Liefer. u. Leist.	€ / ha LF	276	310	223	280	255
2450	dar. Bank, Kasse	€ / ha LF	468	694	289	473	499
9041	Eigenkapital	€ / ha LF	4.584	5.963	3.650	4.632	4.752
3600	dar. Geschäftsguth., gez. Kapital	€ / ha LF	110	154	69	111	141
3140	Sonderposten gesamt	€ / ha LF	385	316	334	391	302
3400	Rückstellungen	€ / ha LF	210	270	170	213	225
3500	Verbindlichkeiten	€ / ha LF	3.120	2.154	3.793	3.185	2.699
3510	dar. geg. Kreditinstituten	€ / ha LF	2.496	1.592	3.095	2.556	2.121
3521	dar. aus Lieferungen u. Leistungen	€ / ha LF	259	215	267	260	226
9280	Anlagenintensität	%	58	54	59	58	57
9292	Fremdkapitaldeckung II	%	121	186	91	120	133
Investitionen, Finanzierung							
8300	Bruttoinvestitionen	€ / ha LF	713	816	643	725	630
8231	Zugang Boden	€ / ha LF	84	87	99	85	81
8232	Zugang Wirtschaftsgeb.u.baul. Anl.	€ / ha LF	21	43	17	22	16
8251	Zugang Anlagen im Bau, Anzahlung	€ / ha LF	225	283	191	225	171
8241	Zugang techn. Anlagen u. Masch.	€ / ha LF	265	232	306	271	257
2800	Veränderung Tiervermögen	€ / ha LF	-16	-20	-25	-17	-12
8400	Nettoinvestitionen	€ / ha LF	218	335	207	222	160
8401	Nettoinvestitionen	€ / AK	8.251	13.707	7.307	8.263	6.572
8404	Veränderung Sachanlageverm. (o. Boden)	%	2	6	3	2	1
9314	Nettoverbindlichkeiten	€ / ha LF	1.864	537	2.781	1.927	1.463
9315	Veränd. Nettoverbindlichkeiten	€ / ha LF	172	44	253	178	101
9317	Tilg. lang- u.mittelfr. Verbindlk. geg. Kreditinst.	€ / ha LF	296	321	274	303	243
9318	Tilg. von Verbindlichkeiten gesamt	€ / ha LF	402	391	401	412	346
2920	Veränd. Finanzumlaufvermögen	€ / ha LF	-44	50	-103	-47	-34
3822	Veränderung Sonder-AfA	€ / ha LF	1	0	2	1	1

Juristische Personen

Futterbau – Oberstes und unterstes Viertel - Betriebstypen

Blatt 3 von 4

Kennzahl	Bezeichnung	Maßeinheit	Betriebe gesamt	oberstes Viertel	unterstes Viertel	Milchvieh- betriebe	Gemeinsame Gruppe*
0001	Betriebe	Anzahl	66	17	17	62	96
	Gewinn- und Verlustrechnung						
	Ertrag						
4010	Umsatzerlöse	€/ ha LF	3.760	4.296	3.324	3.838	3.623
4100	dar. landwirtschaftl. Pflanzenprod.	€/ ha LF	671	871	609	685	914
4112	dar. Getreide (ohne Körnermais)	€/ ha LF	378	531	330	388	497
4120	dar. Ölfr., Hülsenfr., Faserpfl.	€/ ha LF	210	255	185	216	249
4130	dar. Kartoffeln	€/ ha LF	27	19	34	27	41
4140	dar. Zuckerrüben	€/ ha LF	12	15	19	12	42
4173	dar. nachwachs. Rohstoffe / Energiepfl.	€/ ha LF	4	14	0	4	16
4200	dar. Tierproduktion	€/ ha LF	2.470	2.704	2.159	2.528	2.097
4220	dar. Rinder	€/ ha LF	264	293	259	262	219
4230	dar. Milch	€/ ha LF	2.195	2.392	1.896	2.256	1.833
4240	dar. Schweine	€/ ha LF	0	0	0	0	36
4260	dar. Geflügel, Eier	€/ ha LF	2	0	0	2	2
4300	dar. Obst, Weinbau	€/ ha LF	0	0	0	0	0
4360	dar. Nebenbetr.,Handel,Dienstleist.	€/ ha LF	665	761	605	672	651
4378	dar. Mieten u. Pachten	€/ ha LF	32	29	22	32	49
4385	dar. Biogas, Strom, erneuerbare Energien	€/ ha LF	342	358	252	346	304
4368	dar. Lohnarbeit, Masch.miete	€/ ha LF	45	40	44	43	45
4400	Bestandsveränderungen	€/ ha LF	51	65	7	53	53
4500	Sonst. betr. Erträge	€/ ha LF	579	587	544	569	509
4510	dar. Zulagen u. Zuschüsse	€/ ha LF	388	395	366	378	338
4660	dar. betriebsbezogene Zahlungen	€/ ha LF	295	270	271	283	254
4670	dar. EU-Direktzahlungen	€/ ha LF	216	206	191	209	198
4671	dav. Einkommensgrundstützung für Nachhaltigkeit	€/ ha LF	176	175	173	173	169
4672	dav. Öko-Regelungen	€/ ha LF	36	29	16	32	26
4673	dav. Umverteilungseinkommensst. f. Nachhaltigk.	€/ ha LF	3	2	2	2	2
4674	dav. Junglandwirte-Einkommensstützung	€/ ha LF	1	1	0	1	1
4680	dar. Ausgleichszulage	€/ ha LF	28	20	24	27	19
4690	dar. Zahlungen f. and. Agrarumwelt- und Klimamaßn.	€/ ha LF	35	37	37	31	25
4698	dar. sonstige Zuschüsse	€/ ha LF	9	2	2	9	6
4600	dar. produktbezogene Zahlungen	€/ ha LF	6	6	5	6	6
4640	dar. Prämien Tierprod.	€/ ha LF	6	5	5	5	6
4520	dar. aufwandsbezogene Zahlungen	€/ ha LF	88	119	90	89	77
4560	dar. Agrardieselerstattung	€/ ha LF	31	34	31	32	30
4550	dar. Investitionszuschüsse	€/ ha LF	42	65	45	44	37
4900	dar. zeitraumfremde Erträge	€/ ha LF	82	77	82	84	83
	Aufwand						
5100	Materialaufwand	€/ ha LF	2.009	2.096	1.930	2.046	1.883
5110	dar. Pflanzenproduktion	€/ ha LF	465	551	432	475	494
5111	dar. Saat- u. Pflanzgut	€/ ha LF	101	96	101	103	108
5112	dar. Düngemittel	€/ ha LF	176	227	159	180	189
5113	dar. Pflanzenschutz	€/ ha LF	91	112	80	94	106
5210	dar. Tierproduktion	€/ ha LF	882	909	784	898	764
5211	dar. Tierzukauf	€/ ha LF	29	21	9	26	27
5280	dar. Futtermittelzukauf	€/ ha LF	629	666	569	643	539
5292	dar. Tierarzt	€/ ha LF	77	74	72	79	69
5293	dar. Besamung	€/ ha LF	30	30	26	31	26
5294	dar. sonst. bezogene Leist. Tierprod.	€/ ha LF	70	69	70	72	59
5330	dar. Nebenbetr.,Handel,Dienstleist.	€/ ha LF	139	169	141	142	126
5350	dar. sonst. Materialaufwand	€/ ha LF	517	456	576	525	496
5352	dar. Heizmat., Strom	€/ ha LF	115	88	150	118	103
5354	dar. Wasser, Abwasser	€/ ha LF	14	16	13	15	12
5355	dar. Treib- u. Schmierstoffe	€/ ha LF	232	262	220	236	229
5357	dar. Lohnarbeit, Masch.miete	€/ ha LF	55	29	63	54	64

Juristische Personen

Futterbau – Oberstes und unterstes Viertel - Betriebstypen

Blatt 4 von 4

Kennzahl	Bezeichnung	Maßeinheit	Betriebe gesamt	oberstes Viertel	unterstes Viertel	Milchvieh- betriebe	Gemeinsame Gruppe*
0001	Betriebe	Anzahl	66	17	17	62	96
	Aufwand						
5500	Personalaufwand (ohne BUV)	€ / ha LF	1.024	1.042	1.033	1.039	960
5501	Personalaufwand (ohne BUV)	€ / eAK	38.828	42.598	36.458	38.743	39.390
5600	Betriebswirtschaftliche AfA	€ / ha LF	453	445	402	461	422
5636	dar. Wirtschaftsgeb. u. baul. Anl.	€ / ha LF	130	115	126	131	116
5642	dar. Maschinen u. Geräte	€ / ha LF	171	180	175	175	181
5641	dar. Betriebsvorrichtungen	€ / ha LF	89	72	75	91	71
5700	Sonst. betriebl. Aufwand	€ / ha LF	802	906	731	817	795
5710	dar. Unterhaltung	€ / ha LF	360	425	310	368	353
5715	dar. Gebäude u. baul. Anlagen	€ / ha LF	99	122	66	101	99
5720	dar. techn. Anl., Masch., Fuhrp.	€ / ha LF	258	295	244	264	253
5730	dar. Betriebsversicherung	€ / ha LF	95	91	93	97	94
5731	dar. betriebliche Unfallversicherung	€ / ha LF	18	19	16	18	16
5742	dar. Pachten	€ / ha LF	132	143	134	134	156
5765	Pachtpreis / ha Pachtfläche	€ / ha	178	190	181	182	210
5764	dar. zeitraumzugehörige Vorsteuer	€ / ha LF	0	0	0	0	0
5770	dar. zeitraumfremder Aufwand	€ / ha LF	21	39	10	21	22
	Unternehmensergebnis						
6000	Betriebsergebnis	€ / ha LF	154	510	-168	151	171
4000	Betriebliche Erträge	€ / ha LF	4.442	4.998	3.929	4.513	4.231
5000	Betriebliche Aufwendungen	€ / ha LF	4.288	4.488	4.096	4.362	4.060
7000	Finanzergebnis	€ / ha LF	-22	-24	12	-20	-22
7230	dar. Zinsaufwand	€ / ha LF	60	34	84	62	51
7800	Steuern vom Einkommen u. Ertrag	€ / ha LF	44	123	-3	44	42
7900	Sonstige Steuern	€ / ha LF	9	12	9	9	10
7910	Unternehmensertrag	€ / ha LF	4.501	5.063	4.028	4.574	4.292
7920	Unternehmensaufwand vor Steuern	€ / ha LF	4.378	4.590	4.193	4.452	4.153
	Rentabilität						
9000	Gewinn/Jahresübersch. vor Steuern	€ / Betrieb	162.814	702.947	-247.979	167.653	217.587
9000	Gewinn/Jahresübersch. vor Steuern	€ / ha LF	123	474	-165	122	140
9004	Ordentliches Ergebnis	€ / Betrieb	48.560	665.048	-472.334	43.189	108.186
9004	Ordentliches Ergebnis	€ / ha LF	37	448	-314	31	69
9006	Gewinn + Personalaufwand (ohne BUV)	€ / AK	43.477	61.969	30.645	43.288	45.120
9007	Ordentliches Ergeb. + Personalaufw. (o. BUV)	€ / AK	40.214	60.924	25.387	39.914	42.239
9008	Ordentliches Ergeb. + Personalaufw. (o. BUV)	€ / ha LF	1.060	1.490	719	1.070	1.029
9071	Betriebseinkommen	€ / ha LF	1.289	1.717	977	1.302	1.268
9073	Relative Faktorentlohnung	%	93,0	118,7	69,9	92,6	94,5
9103	Ordentliche Rentabilitätsrate	%	0,8	8,9	-7,9	0,7	1,6
9120	Gesamtkapitalrentabilität	%	1,2	5,6	-2,9	1,1	1,5
9131	Eigenkapitalrentabilität (ohne Boden)	%	0,0	10,0	0,0	0,0	0,2
	Liquidität / Stabilität						
9601	Liquidität 1. Grades	%	55	137	28	54	72
9221	Cashflow I	€ / ha LF	537	850	273	543	531
9223	Cashflow III (zur Neufinanzierung verfügbar)	€ / ha LF	137	459	-129	133	185
9240	Kapitaldienst	€ / ha LF	462	425	485	473	397
9231	Langfristige Kapitaldienstgrenze	€ / ha LF	70	348	-152	69	84
9232	Mittelfristige Kapitaldienstgrenze	€ / ha LF	204	464	-26	204	204
9233	Kurzfristige Kapitaldienstgrenze	€ / ha LF	524	793	250	530	505
9241	Ausschöpf. d. langfr. Kapitaldienstgr.	%	658	122	<Null	688	475
9242	Ausschöpf. d. mittelfr. Kapitaldienstgr.	%	226	91	<Null	232	195
9243	Ausschöpf. d. kurzfr. Kapitaldienstgr.	%	88	54	194	89	79
9270	Eigenkapitalquote	%	56	70	46	56	60
9230	Eigenkapitalveränderung	€ / ha LF	82	347	-50	82	101
9239	Bereinigte Eigenkapitalveränderung	€ / ha LF	10	314	-237	7	33
9238	Bereinigte Eigenkapitalveränderung	€ / AK	383	12.838	-8.352	267	1.342

Juristische Personen
Futterbau - LF-Gruppen
Blatt 1 von 4

Kenn- zahl	Bezeichnung	Maß- einheit	Futterbaubetriebe			
			Alle	bis 1000 ha LF	> 1000 bis 2000 ha LF	über 2000 ha LF
0001	Betriebe	Anzahl	66	24	34	8
	Faktorausstattung					
1006	Wirtschaftliche Betriebsgröße	€ / ha LF	2.765	2.567	2.759	2.946
1030	Landw. genutzte Fläche (LF)	ha / Betrieb	1.328,2	753,9	1.413,3	2.689,2
1033	dar. zugepachtete LF (Netto)	ha / Betrieb	934,5	560,8	977,5	1.873,4
1150	Ackerfläche	% LF	75,0	62,7	77,3	80,2
1160	Dauergrünland	% LF	24,8	37,0	22,5	19,5
1056	Ertragsmesszahl	EMZ / a	34	30	33	39
1110	Arbeitskräfte insgesamt	AK / Betrieb	35,02	18,02	37,70	74,65
1114	AK-Besatz	AK / 100 ha LF	2,64	2,39	2,67	2,78
	Produktionsstruktur					
1151	Ackerfläche (Anfang des Jahres)	ha AF / Betrieb	1.004,5	486,4	1.094,5	2.176,1
1210	dar. Getreide (ohne Körnermais)	% AF	46,5	46,1	45,3	49,4
1230	dar. Ölfrüchte, Hülsenfr., Faserpflanzen	% AF	17,0	13,2	17,6	18,2
1237	dar. Winterraps	% AF	15,5	12,8	16,0	16,2
1240	dar. Kartoffeln	% AF	0,5	0,2	0,4	0,7
1250	dar. Zuckerrüben	% AF	0,6	0,8	0,5	0,6
1271	dar. Silomais	% AF	18,9	18,6	20,0	16,7
1275	dar. sonst. Ackerfutter	% AF	9,2	11,5	9,2	7,4
1284	dar. nachwachs. Rohstoffe / Energiepflanzen	% AF	0,2	0,0	0,0	0,9
1300	Viehbesatz	VE / 100 ha LF	76,1	71,7	76,2	79,5
1330	dar. Rinder	VE / 100 ha LF	75,7	71,5	75,6	79,5
1335	dar. Milchkühe	VE / 100 ha LF	48,4	45,5	48,4	50,7
1336	dar. Mutter- und Ammenkühe	VE / 100 ha LF	1,4	2,9	1,3	0,4
1339	dar. Jung- und Mastvieh	VE / 100 ha LF	16,7	14,9	17,7	15,8
1350	dar. Schweine	VE / 100 ha LF	0,0	0,0	0,1	0,0
1351	dar. Mastschweine und Läufer	VE / 100 ha LF	0,0	0,0	0,1	0,0
1352	dar. Zuchtsauen	VE / 100 ha LF	0,0	0,0	0,0	0,0
1340	dar. Schafe	VE / 100 ha LF	0,2	0,1	0,2	0,0
1320	dar. Pferde	VE / 100 ha LF	0,0	0,0	0,0	0,0
1391	Rauhfuttermittelverzehr	GV / Betrieb	1.009,0	541,1	1.073,6	2.138,0
	Erträge, Leistungen, Preise					
1411	Getreide (ohne Körnermais)	dt / ha	69	64	69	74
1420	dar. Weizen	dt / ha	75	73	75	76
1426	dar. Wintergerste	dt / ha	77	69	76	83
1427	dar. Sommergerste	dt / ha	47	48	45	50
1433	dar. Roggen	dt / ha	60	62	59	64
1434	dar. Triticale	dt / ha	71	69	70	79
1465	Raps	dt / ha	36	35	35	39
1472	Kartoffeln	dt / ha	376	377	413	329
1473	Zuckerrüben	dt / ha	685	719	662	699
1631	Milchleistung (4 % Fett)	kg / Kuh	10.094	10.066	10.112	10.077
1632	Milchleistung (nat. Fettgehalt)	kg / Kuh	10.263	10.325	10.215	10.318
1612	Lebend geborene Ferkel	Ferkel / Sau				
1511	Getreideerlös insges.(netto; o. Körnermais)	€ / dt	23,45	22,75	23,03	24,44
1520	Weizenerlös (netto)	€ / dt	23,85	22,28	24,03	24,22
1526	Wintergersteerlös (netto)	€ / dt	19,45	20,42	17,04	21,73
1527	Sommergersteerlös (netto)	€ / dt	29,48	27,22	28,83	33,95
1533	Roggenerlös (netto)	€ / dt	19,64	18,64	19,73	21,71
1534	Triticaleerlös (netto)	€ / dt	17,56	19,59	16,47	24,41
1565	Rapselerlös (netto)	€ / dt	52,50	48,25	51,21	57,09
1572	Kartoffelerlös (netto)	€ / dt	26,92	33,50	22,31	34,96
1573	Zuckerrübenerlös (netto)	€ / dt	5,21	1,71	5,45	5,50
1731	Milcherlös (netto bei 4 % Fett)	€ / dt	46,32	45,89	45,58	48,23
1732	Milcherlös (netto bei nat. Fettgehalt)	€ / dt	45,55	44,71	45,13	47,08

Juristische Personen
Futterbau – LF-Gruppen
Blatt 2 von 4

Kenn- zahl	Bezeichnung	Maß- einheit	Futterbaubetriebe			
			Alle	bis 1000 ha LF	> 1000 bis 2000 ha LF	über 2000 ha LF
0001	Betriebe	Anzahl	66	24	34	8
	Bilanz					
2000	Summe Aktiva (Bilanzvermögen)	€ / Betrieb	10.898.900	5.797.181	11.704.619	22.779.749
2000	Summe Aktiva (Bilanzvermögen)	€ / ha LF	8.206	7.690	8.282	8.471
2100	Sachanlagen gesamt	€ / ha LF	5.467	5.112	5.654	5.346
2111	dar. Boden	€ / ha LF	1.989	1.617	2.059	2.146
2115	dar. Gebäude, baul. Anlagen	€ / ha LF	1.658	1.739	1.680	1.542
2120	dar. techn. Anlagen u. Maschinen	€ / ha LF	1.362	1.268	1.464	1.212
2130	dar. andere Anlagen insges.	€ / ha LF	250	321	221	255
2160	dar. Anlagen im Bau, Anzahlungen	€ / ha LF	196	147	223	176
2200	Finanzanlagen	€ / ha LF	171	68	177	245
2211	dar. Anteile an verbund. Untern.	€ / ha LF	77	22	60	162
2213	dar. Beteiligungen	€ / ha LF	29	26	25	41
2300	Tiervermögen	€ / ha LF	492	463	494	511
2320	dar. Rinder	€ / ha LF	490	463	490	511
2330	dar. Schweine	€ / ha LF	0	0	0	0
2400	Umlaufvermögen (ohne Tiere)	€ / ha LF	2.056	2.034	1.939	2.334
2410	dav. Vorräte	€ / ha LF	799	704	765	956
2412	dar. Feldinventar	€ / ha LF	188	152	195	204
2420	dav. Finanzumlaufvermögen	€ / ha LF	1.256	1.331	1.174	1.378
2431	dar. Forderungen aus Liefer. u. Leist.	€ / ha LF	276	322	274	240
2450	dar. Bank, Kasse	€ / ha LF	468	496	418	556
9041	Eigenkapital	€ / ha LF	4.584	4.078	4.450	5.311
3600	dar. Geschäftsguth., gez. Kapital	€ / ha LF	110	125	91	139
3140	Sonderposten gesamt	€ / ha LF	385	386	440	263
3400	Rückstellungen	€ / ha LF	210	235	183	247
3500	Verbindlichkeiten	€ / ha LF	3.120	3.133	3.299	2.711
3510	dar. geg. Kreditinstituten	€ / ha LF	2.496	2.394	2.731	2.055
3521	dar. aus Lieferungen u. Leistungen	€ / ha LF	259	317	258	211
9280	Anlagenintensität	%	58	56	61	54
9292	Fremdkapitaldeckung II	%	121	116	114	146
	Investitionen, Finanzierung					
8300	Bruttoinvestitionen	€ / ha LF	713	550	733	805
8231	Zugang Boden	€ / ha LF	84	40	100	84
8232	Zugang Wirtschaftsgeb.u.baul. Anl.	€ / ha LF	21	14	16	41
8251	Zugang Anlagen im Bau, Anzahlung	€ / ha LF	225	148	268	195
8241	Zugang techn. Anlagen u. Masch.	€ / ha LF	265	252	265	273
2800	Veränderung Tiervermögen	€ / ha LF	-16	-38	-7	-19
8400	Nettoinvestitionen	€ / ha LF	218	49	212	372
8401	Nettoinvestitionen	€ / AK	8.251	2.057	7.933	13.417
8404	Veränderung Sachanlageverm. (o. Boden)	%	2	0	2	5
9314	Nettoverbindlichkeiten	€ / ha LF	1.864	1.803	2.125	1.333
9315	Veränd. Nettoverbindlichkeiten	€ / ha LF	172	29	276	62
9317	Tilg. lang- u.mittelfr. Verbindlk. geg. Kreditinst.	€ / ha LF	296	305	299	282
9318	Tilg. von Verbindlichkeiten gesamt	€ / ha LF	402	416	414	363
2920	Veränd. Finanzumlaufvermögen	€ / ha LF	-44	19	-94	14
3822	Veränderung Sonder-AfA	€ / ha LF	1	0	1	0

Juristische Personen
Futterbau – LF-Gruppen
Blatt 3 von 4

Kenn- zahl	Bezeichnung	Maß- einheit	Futterbaubetriebe			
			Alle	bis 1000 ha LF	> 1000 bis 2000 ha	über 2000 ha LF
0001	Betriebe	Anzahl	66	24	34	8
	Gewinn- und Verlustrechnung					
	Ertrag					
4010	Umsatzerlöse	€/ ha LF	3.760	3.424	3.746	4.073
4100	dar. landwirtschaftl. Pflanzenprod.	€/ ha LF	671	439	656	900
4112	dar. Getreide (ohne Körnermais)	€/ ha LF	378	262	356	526
4120	dar. Ölfr., Hülsenfr., Faserpfl.	€/ ha LF	210	114	223	260
4130	dar. Kartoffeln	€/ ha LF	27	13	25	42
4140	dar. Zuckerrüben	€/ ha LF	12	1	13	18
4173	dar. nachwachs. Rohstoffe / Energiepfl.	€/ ha LF	4	0	0	17
4200	dar. Tierproduktion	€/ ha LF	2.470	2.356	2.432	2.652
4220	dar. Rinder	€/ ha LF	264	301	252	261
4230	dar. Milch	€/ ha LF	2.195	2.048	2.171	2.372
4240	dar. Schweine	€/ ha LF	0	0	1	0
4260	dar. Geflügel, Eier	€/ ha LF	2	0	4	0
4300	dar. Obst, Weinbau	€/ ha LF	0	0	0	0
4360	dar. Nebenbetr., Handel, Dienstleist.	€/ ha LF	665	706	693	567
4378	dar. Mieten u. Pachten	€/ ha LF	32	44	30	25
4385	dar. Biogas, Strom, erneuerbare Energien	€/ ha LF	342	362	370	263
4368	dar. Lohnarbeit, Masch.miete	€/ ha LF	45	65	20	83
4400	Bestandsveränderungen	€/ ha LF	51	27	35	106
4500	Sonst. betr. Erträge	€/ ha LF	579	707	559	516
4510	dar. Zulagen u. Zuschüsse	€/ ha LF	388	514	356	355
4660	dar. betriebsbezogene Zahlungen	€/ ha LF	295	400	268	267
4670	dar. EU-Direktzahlungen	€/ ha LF	216	268	204	196
4671	dav. Einkommensgrundstützung für Nachhaltigkeit	€/ ha LF	176	205	171	163
4672	dav. Öko-Regelungen	€/ ha LF	36	58	31	31
4673	dav. Umverteilungseinkommensst. f. Nachhaltigk.	€/ ha LF	3	4	3	1
4674	dav. Junglandwirte-Einkommensstützung	€/ ha LF	1	1	0	1
4680	dar. Ausgleichszulage	€/ ha LF	28	45	31	9
4690	dar. Zahlungen f. and. Agrarumwelt- und Klimamaßn.	€/ ha LF	35	72	19	40
4698	dar. sonstige Zuschüsse	€/ ha LF	9	7	13	1
4600	dar. produktbezogene Zahlungen	€/ ha LF	6	6	6	7
4640	dar. Prämien Tierprod.	€/ ha LF	6	6	6	6
4520	dar. aufwandsbezogene Zahlungen	€/ ha LF	88	109	83	81
4560	dar. Agrardieselerstattung	€/ ha LF	31	30	30	35
4550	dar. Investitionszuschüsse	€/ ha LF	42	56	46	24
4900	dar. zeitraumfremde Erträge	€/ ha LF	82	82	83	81
	Aufwand					
5100	Materialaufwand	€/ ha LF	2.009	1.905	2.013	2.088
5110	dar. Pflanzenproduktion	€/ ha LF	465	362	494	487
5111	dar. Saat- u. Pflanzgut	€/ ha LF	101	86	102	111
5112	dar. Düngemittel	€/ ha LF	176	104	188	209
5113	dar. Pflanzenschutz	€/ ha LF	91	74	94	99
5210	dar. Tierproduktion	€/ ha LF	882	867	886	885
5211	dar. Tierzukauf	€/ ha LF	29	51	33	0
5280	dar. Futtermittelzukauf	€/ ha LF	629	603	623	664
5292	dar. Tierarzt	€/ ha LF	77	70	81	72
5293	dar. Besamung	€/ ha LF	30	33	31	25
5294	dar. sonst. bezogene Leist. Tierprod.	€/ ha LF	70	69	64	86
5330	dar. Nebenbetr., Handel, Dienstleist.	€/ ha LF	139	157	138	127
5350	dar. sonst. Materialaufwand	€/ ha LF	517	507	493	580
5352	dar. Heizmat., Strom	€/ ha LF	115	93	108	150
5354	dar. Wasser, Abwasser	€/ ha LF	14	13	15	15
5355	dar. Treib- u. Schmierstoffe	€/ ha LF	232	202	234	253
5357	dar. Lohnarbeit, Masch.miete	€/ ha LF	55	57	69	24

Juristische Personen
Futterbau – LF-Gruppen
Blatt 4 von 4

Kenn- zahl	Bezeichnung	Maß- einheit	Futterbaubetriebe			
			Alle	bis 1000 ha LF	> 1000 bis 2000 ha LF	über 2000 ha LF
0001	Betriebe	Anzahl	66	24	34	8
	Aufwand					
5500	Personalaufwand (ohne BUV)	€ / ha LF	1.024	913	1.014	1.139
5501	Personalaufwand (ohne BUV)	€ / eAK	38.828	38.210	38.015	41.020
5600	Betriebswirtschaftliche AfA	€ / ha LF	453	462	467	417
5636	dar. Wirtschaftsgeb. u. baul. Anl.	€ / ha LF	130	148	132	108
5642	dar. Maschinen u. Geräte	€ / ha LF	171	157	159	210
5641	dar. Betriebsvorrichtungen	€ / ha LF	89	72	114	49
5700	Sonst. betriebl. Aufwand	€ / ha LF	802	759	795	853
5710	dar. Unterhaltung	€ / ha LF	360	312	336	454
5715	dar. Gebäude u. baul. Anlagen	€ / ha LF	99	94	93	116
5720	dar. techn. Anl., Masch., Fuhrp.	€ / ha LF	258	212	243	333
5730	dar. Betriebsversicherung	€ / ha LF	95	99	96	92
5731	dar. betriebliche Unfallversicherung	€ / ha LF	18	20	17	17
5742	dar. Pachten	€ / ha LF	132	120	126	157
5765	Pachtpreis / ha Pachtfläche	€ / ha	178	150	174	212
5764	dar. zeitraumzugehörige Vorsteuer	€ / ha LF	0	0	0	0
5770	dar. zeitraumfremder Aufwand	€ / ha LF	21	37	20	9
	Unternehmensergebnis					
6000	Betriebsergebnis	€ / ha LF	154	199	96	245
4000	Betriebliche Erträge	€ / ha LF	4.442	4.238	4.384	4.742
5000	Betriebliche Aufwendungen	€ / ha LF	4.288	4.039	4.289	4.496
7000	Finanzergebnis	€ / ha LF	-22	-55	-56	82
7230	dar. Zinsaufwand	€ / ha LF	60	52	66	53
7800	Steuern vom Einkommen u. Ertrag	€ / ha LF	44	49	19	96
7900	Sonstige Steuern	€ / ha LF	9	5	10	11
7910	Unternehmensertrag	€ / ha LF	4.501	4.246	4.429	4.876
7920	Unternehmensaufwand vor Steuern	€ / ha LF	4.378	4.107	4.399	4.560
	Rentabilität					
9000	Gewinn/Jahresübersch. vor Steuern	€ / Betrieb	162.814	104.715	42.367	849.014
9000	Gewinn/Jahresübersch. vor Steuern	€ / ha LF	123	139	30	316
9004	Ordentliches Ergebnis	€ / Betrieb	48.560	58.945	-34.897	372.095
9004	Ordentliches Ergebnis	€ / ha LF	37	78	-25	138
9006	Gewinn + Personalaufwand (ohne BUV)	€ / AK	43.477	44.021	39.139	52.394
9007	Ordentliches Ergeb. + Personalaufw. (o. BUV)	€ / AK	40.214	41.481	37.089	46.005
9008	Ordentliches Ergeb. + Personalaufw. (o. BUV)	€ / ha LF	1.060	991	989	1.277
9071	Betriebseinkommen	€ / ha LF	1.289	1.196	1.218	1.525
9073	Relative Faktorentlohnung	%	93,0	96,4	89,0	98,5
9103	Ordentliche Rentabilitätsrate	%	0,8	1,9	-0,6	2,9
9120	Gesamtkapitalrentabilität	%	1,2	1,7	0,5	2,3
9131	Eigenkapitalrentabilität (ohne Boden)	%	0,0	1,5	0,0	2,3
	Liquidität / Stabilität					
9601	Liquidität 1. Grades	%	55	73	46	63
9221	Cashflow I	€ / ha LF	537	598	503	564
9223	Cashflow III (zur Neufinanzierung verfügbar)	€ / ha LF	137	182	91	201
9240	Kapitaldienst	€ / ha LF	462	469	480	415
9231	Langfristige Kapitaldienstgrenze	€ / ha LF	70	70	12	201
9232	Mittelfristige Kapitaldienstgrenze	€ / ha LF	204	221	150	311
9233	Kurzfristige Kapitaldienstgrenze	€ / ha LF	524	532	478	618
9241	Ausschöpf. d. langfr. Kapitaldienstgr.	%	658	667	4.088	207
9242	Ausschöpf. d. mittelfr. Kapitaldienstgr.	%	226	212	321	134
9243	Ausschöpf. d. kurzfr. Kapitaldienstgr.	%	88	88	100	67
9270	Eigenkapitalquote	%	56	53	54	63
9230	Eigenkapitalveränderung	€ / ha LF	82	66	-32	353
9239	Bereinigte Eigenkapitalveränderung	€ / ha LF	10	18	-55	148
9238	Bereinigte Eigenkapitalveränderung	€ / AK	383	749	-2.049	5.337

Juristische Personen

Futterbau/Verbund – Spez. Milchvieh- und Milchviehverbundbetriebe – Bestandsgröße - Viehbesatz

Blatt 1 von 4

Kennzahl	Bezeichnung	Maßeinheit	Betriebe gesamt	bis 400 Milchkühe	>400 bis 800 Milchkühe	über 800 Milchkühe	bis 60 VE je 100 ha LF	über 60 VE je 100 ha LF
0001	Betriebe	Anzahl	96	28	44	24	42	54
Faktorausstattung								
1006	Wirtschaftliche Betriebsgröße	€ / ha LF	2.597	1.972	2.526	2.999	2.032	3.029
1030	Landw. genutzte Fläche (LF)	ha / Betrieb	1.558,5	1.100,3	1.374,5	2.430,3	1.545,0	1.569,0
1033	dar. zugepachtete LF (Netto)	ha / Betrieb	1.086,5	740,2	939,3	1.760,3	1.039,0	1.123,4
1150	Ackerfläche	% LF	81,1	78,1	79,8	84,1	82,4	80,1
1160	Dauergrünland	% LF	18,4	21,6	19,7	15,4	17,2	19,3
1056	Ertragsmesszahl	EMZ / a	38	34	38	40	36	40
1110	Arbeitskräfte insgesamt	AK / Betrieb	37,97	21,80	33,42	65,19	30,82	43,54
1114	AK-Besatz	AK / 100 ha LF	2,44	1,98	2,43	2,68	1,99	2,78
Produktionsstruktur								
1151	Ackerfläche (Anfang des Jahres)	ha AF / Betrieb	1.276,0	858,5	1.113,4	2.061,5	1.287,0	1.267,6
1210	dar. Getreide (ohne Körnermais)	% AF	47,6	50,3	47,5	46,3	50,0	45,6
1230	dar. Ölfrüchte, Hülsenfr., Faserpflanzen	% AF	17,6	19,4	18,6	15,7	18,3	17,0
1237	dar. Winterraps	% AF	15,8	17,0	17,1	13,9	16,5	15,2
1240	dar. Kartoffeln	% AF	0,7	0,6	0,6	0,9	0,7	0,7
1250	dar. Zuckerrüben	% AF	1,3	0,7	1,4	1,5	1,3	1,3
1271	dar. Silomais	% AF	16,4	14,4	17,0	16,8	14,9	17,6
1275	dar. sonst. Ackerfutter	% AF	6,7	4,2	6,8	7,8	4,1	8,7
1284	dar. nachwachs. Rohstoffe / Energiepflanzen	% AF	1,0	0,6	0,0	2,1	0,3	1,5
1300	Viehbesatz	VE / 100 ha LF	66,1	44,0	64,0	79,9	41,6	84,8
1330	dar. Rinder	VE / 100 ha LF	63,9	43,7	61,9	76,7	41,4	81,2
1335	dar. Milchkühe	VE / 100 ha LF	40,8	25,9	39,6	49,9	26,5	51,7
1336	dar. Mutter- und Ammenkühe	VE / 100 ha LF	1,4	3,0	1,2	0,7	1,3	1,5
1339	dar. Jung- und Mastvieh	VE / 100 ha LF	14,5	10,3	14,9	16,4	8,9	18,8
1350	dar. Schweine	VE / 100 ha LF	2,0	0,3	1,7	3,2	0,2	3,4
1351	dar. Mastschweine und Läufer	VE / 100 ha LF	1,5	0,3	1,3	2,3	0,2	2,5
1352	dar. Zuchtsauen	VE / 100 ha LF	0,1	0,0	0,1	0,3	0,0	0,3
1340	dar. Schafe	VE / 100 ha LF	0,1	0,0	0,2	0,0	0,1	0,1
1320	dar. Pferde	VE / 100 ha LF	0,0	0,0	0,0	0,0	0,0	0,0
1391	Rauhfuttermazehrer	GV / Betrieb	998,0	480,5	855,5	1.863,2	640,7	1.275,9
Erträge, Leistungen, Preise								
1411	Getreide (ohne Körnermais)	dt / ha	74	65	75	78	70	78
1420	dar. Weizen	dt / ha	80	74	81	81	76	83
1426	dar. Wintergerste	dt / ha	80	68	81	86	76	84
1427	dar. Sommergerste	dt / ha	49	44	46	55	48	50
1433	dar. Roggen	dt / ha	58	55	60	59	55	69
1434	dar. Triticale	dt / ha	67	68	70	64	60	76
1465	Raps	dt / ha	36	34	36	38	35	37
1472	Kartoffeln	dt / ha	336	251	267	408	287	377
1473	Zuckerrüben	dt / ha	777	755	749	809	759	791
1631	Milchleistung (4 % Fett)	kg / Kuh	10.124	10.030	10.100	10.170	10.268	10.068
1632	Milchleistung (nat. Fettgehalt)	kg / Kuh	10.254	10.113	10.167	10.366	10.318	10.230
1612	Lebend geborene Ferkel	Ferkel / Sau	32		30	32		32
1511	Getreideerlös insges.(netto; o. Körnermais)	€ / dt	23,34	21,82	23,19	24,20	22,83	23,76
1520	Weizenerlös (netto)	€ / dt	24,34	23,02	24,04	25,10	24,13	24,47
1526	Wintergersteerlös (netto)	€ / dt	19,12	17,84	20,03	18,85	19,48	18,63
1527	Sommergersteerlös (netto)	€ / dt	29,28	28,11	26,81	31,65	30,15	28,91
1533	Roggenerlös (netto)	€ / dt	20,58	20,60	21,26	19,23	20,71	20,12
1534	Triticaleerlös (netto)	€ / dt	22,74	18,45	26,53	18,49	24,86	17,50
1565	Rapselerlös (netto)	€ / dt	53,22	54,65	50,60	55,67	53,85	52,72
1572	Kartoffelerlös (netto)	€ / dt	27,56	37,20	33,04	24,15	31,24	25,76
1573	Zuckerrübenerlös (netto)	€ / dt	5,75	4,36	5,76	6,03	5,38	5,99
1731	Milcherlös (netto bei 4 % Fett)	€ / dt	45,65	44,69	45,10	46,35	45,26	45,81
1732	Milcherlös (netto bei nat. Fettgehalt)	€ / dt	45,07	44,32	44,80	45,47	45,05	45,07

Juristische Personen

Futterbau/Verbund – Spez. Milchvieh- und Milchviehverbundbetriebe – Bestandsgröße - Viehbesatz

Blatt 2 von 4

Kennzahl	Bezeichnung	Maßeinheit	Betriebe gesamt	bis 400 Milchkühe	>400 bis 800 Milchkühe	über 800 Milchkühe	bis 60 VE je 100 ha LF	über 60 VE je 100 ha LF
0001	Betriebe	Anzahl	96	28	44	24	42	54
Bilanz								
2000	Summe Aktiva (Bilanzvermögen)	€ / Betrieb	12.329.842	6.877.903	11.046.233	21.043.720	10.375.069	13.850.221
2000	Summe Aktiva (Bilanzvermögen)	€ / ha LF	7.911	6.251	8.037	8.659	6.715	8.828
2100	Sachanlagen gesamt	€ / ha LF	5.222	4.095	5.370	5.664	4.413	5.842
2111	dar. Boden	€ / ha LF	2.154	2.102	2.195	2.140	2.113	2.186
2115	dar. Gebäude, baul. Anlagen	€ / ha LF	1.415	663	1.592	1.629	1.034	1.707
2120	dar. techn. Anlagen u. Maschinen	€ / ha LF	1.300	1.067	1.250	1.475	1.035	1.503
2130	dar. andere Anlagen insges.	€ / ha LF	204	187	205	213	117	271
2160	dar. Anlagen im Bau, Anzahlungen	€ / ha LF	140	65	124	196	109	164
2200	Finanzanlagen	€ / ha LF	205	115	208	249	201	208
2211	dar. Anteile an verbund. Untern.	€ / ha LF	85	18	91	115	89	82
2213	dar. Beteiligungen	€ / ha LF	44	45	24	63	35	50
2300	Tiervermögen	€ / ha LF	424	292	425	494	276	538
2320	dar. Rinder	€ / ha LF	418	291	419	485	275	528
2330	dar. Schweine	€ / ha LF	5	1	4	8	0	8
2400	Umlaufvermögen (ohne Tiere)	€ / ha LF	2.038	1.738	2.020	2.214	1.811	2.211
2410	dav. Vorräte	€ / ha LF	802	685	768	899	727	860
2412	dar. Feldinventar	€ / ha LF	227	194	202	270	223	229
2420	dav. Finanzumlaufvermögen	€ / ha LF	1.235	1.052	1.252	1.315	1.084	1.352
2431	dar. Forderungen aus Liefer. u. Leist.	€ / ha LF	255	222	259	267	211	289
2450	dar. Bank, Kasse	€ / ha LF	499	442	507	521	462	527
9041	Eigenkapital	€ / ha LF	4.752	3.943	4.666	5.267	4.121	5.235
3600	dar. Geschäftsguth., gez. Kapital	€ / ha LF	141	119	123	172	119	158
3140	Sonderposten gesamt	€ / ha LF	302	206	304	351	228	359
3400	Rückstellungen	€ / ha LF	225	174	220	257	210	236
3500	Verbindlichkeiten	€ / ha LF	2.699	1.974	2.902	2.871	2.190	3.088
3510	dar. geg. Kreditinstituten	€ / ha LF	2.121	1.637	2.418	2.070	1.816	2.355
3521	dar. aus Lieferungen u. Leistungen	€ / ha LF	226	170	233	246	170	268
9280	Anlagenintensität	%	57	51	57	58	54	58
9292	Fremdkapitaldeckung II	%	133	148	122	139	133	133
Investitionen, Finanzierung								
8300	Bruttoinvestitionen	€ / ha LF	630	481	550	793	443	773
8231	Zugang Boden	€ / ha LF	81	51	97	80	48	106
8232	Zugang Wirtschaftsgeb.u.baul. Anl.	€ / ha LF	16	6	12	27	9	22
8251	Zugang Anlagen im Bau, Anzahlung	€ / ha LF	171	105	140	237	143	192
8241	Zugang techn. Anlagen u. Masch.	€ / ha LF	257	226	233	297	203	298
2800	Veränderung Tiervermögen	€ / ha LF	-12	-16	-2	-21	-13	-12
8400	Nettoinvestitionen	€ / ha LF	160	136	68	268	68	231
8401	Nettoinvestitionen	€ / AK	6.572	6.868	2.812	9.990	3.401	8.317
8404	Veränderung Sachanlageverm. (o. Boden)	%	1	3	-1	3	1	2
9314	Nettoverbindlichkeiten	€ / ha LF	1.463	922	1.650	1.556	1.106	1.737
9315	Veränd. Nettoverbindlichkeiten	€ / ha LF	101	105	94	106	30	155
9317	Tilg. lang- u.mittelfr. Verbindlk. geg. Kreditinst.	€ / ha LF	243	185	293	221	233	251
9318	Tilg. von Verbindlichkeiten gesamt	€ / ha LF	346	229	404	348	303	379
2920	Veränd. Finanzumlaufvermögen	€ / ha LF	-34	48	-71	-39	15	-71
3822	Veränderung Sonder-AfA	€ / ha LF	1	0	2	1	0	2

Juristische Personen

Futterbau/Verbund – Spez. Milchvieh- und Milchviehverbundbetriebe – Bestandsgröße - Viehbesatz

Blatt 3 von 4

Kennzahl	Bezeichnung	Maßeinheit	Betriebe gesamt	bis 400 Milchkühe	>400 bis 800 Milchkühe	über 800 Milchkühe	bis 60 VE je 100 ha LF	über 60 VE je 100 ha LF
0001	Betriebe	Anzahl	96	28	44	24	42	54
	Gewinn- und Verlustrechnung							
	Ertrag							
4010	Umsatzerlöse	€/ ha LF	3.623	2.586	3.485	4.314	2.796	4.256
4100	dar. landwirtschaftl. Pflanzenprod.	€/ ha LF	914	773	865	1.040	883	939
4112	dar. Getreide (ohne Körnermais)	€/ ha LF	497	444	478	545	508	489
4120	dar. Ölfr., Hülsenfr., Faserpfl.	€/ ha LF	249	225	259	253	254	246
4130	dar. Kartoffeln	€/ ha LF	41	22	32	60	35	45
4140	dar. Zuckerrüben	€/ ha LF	42	16	39	59	36	47
4173	dar. nachwachs. Rohstoffe / Energiepfl.	€/ ha LF	16	4	0	39	2	27
4200	dar. Tierproduktion	€/ ha LF	2.097	1.313	1.990	2.623	1.383	2.644
4220	dar. Rinder	€/ ha LF	219	183	196	263	169	258
4230	dar. Milch	€/ ha LF	1.833	1.122	1.752	2.293	1.206	2.314
4240	dar. Schweine	€/ ha LF	36	6	31	58	3	62
4260	dar. Geflügel, Eier	€/ ha LF	2	0	4	0	0	3
4300	dar. Obst, Weinbau	€/ ha LF	0	0	0	0	0	0
4360	dar. Nebenbetr.,Handel,Dienstleist.	€/ ha LF	651	542	669	691	563	719
4378	dar. Mieten u. Pachten	€/ ha LF	49	44	63	37	58	42
4385	dar. Biogas, Strom, erneuerbare Energien	€/ ha LF	304	284	325	293	338	278
4368	dar. Lohnarbeit, Masch.miete	€/ ha LF	45	31	43	54	28	57
4400	Bestandsveränderungen	€/ ha LF	53	55	36	70	38	64
4500	Sonst. betr. Erträge	€/ ha LF	509	496	464	561	452	552
4510	dar. Zulagen u. Zuschüsse	€/ ha LF	338	370	301	358	322	350
4660	dar. betriebsbezogene Zahlungen	€/ ha LF	254	305	228	255	248	259
4670	dar. EU-Direktzahlungen	€/ ha LF	198	220	186	198	193	202
4671	dav. Einkommensgrundstützung für Nachhaltigkeit	€/ ha LF	169	182	162	169	165	172
4672	dav. Öko-Regelungen	€/ ha LF	26	34	22	27	26	27
4673	dav. Umverteilungseinkommensst. f. Nachhaltigk.	€/ ha LF	2	3	2	1	2	2
4674	dav. Junglandwirte-Einkommensstützung	€/ ha LF	1	1	1	0	1	1
4680	dar. Ausgleichszulage	€/ ha LF	19	31	17	14	20	18
4690	dar. Zahlungen f. and. Agrarumwelt- und Klimamaßn.	€/ ha LF	25	45	12	28	28	23
4698	dar. sonstige Zuschüsse	€/ ha LF	6	3	9	5	2	9
4600	dar. produktbezogene Zahlungen	€/ ha LF	6	4	4	10	4	8
4640	dar. Prämien Tierprod.	€/ ha LF	6	4	4	10	4	8
4520	dar. aufwandsbezogene Zahlungen	€/ ha LF	77	61	70	94	70	83
4560	dar. Agrardieselerstattung	€/ ha LF	30	26	30	32	27	33
4550	dar. Investitionszuschüsse	€/ ha LF	37	27	30	49	35	38
4900	dar. zeitraumfremde Erträge	€/ ha LF	83	74	74	96	62	99
	Aufwand							
5100	Materialaufwand	€/ ha LF	1.883	1.404	1.827	2.195	1.453	2.213
5110	dar. Pflanzenproduktion	€/ ha LF	494	429	477	547	460	521
5111	dar. Saat- u. Pflanzgut	€/ ha LF	108	95	104	119	97	116
5112	dar. Düngemittel	€/ ha LF	189	167	187	203	193	186
5113	dar. Pflanzenschutz	€/ ha LF	106	102	105	110	107	106
5210	dar. Tierproduktion	€/ ha LF	764	493	736	936	510	958
5211	dar. Tierzukauf	€/ ha LF	27	22	37	18	26	27
5280	dar. Futtermittelzukauf	€/ ha LF	539	332	509	679	341	691
5292	dar. Tierarzt	€/ ha LF	69	50	67	82	50	83
5293	dar. Besamung	€/ ha LF	26	18	26	30	16	33
5294	dar. sonst. bezogene Leist. Tierprod.	€/ ha LF	59	45	55	72	48	68
5330	dar. Nebenbetr.,Handel,Dienstleist.	€/ ha LF	126	75	120	159	69	170
5350	dar. sonst. Materialaufwand	€/ ha LF	496	397	493	553	412	561
5352	dar. Heizmat., Strom	€/ ha LF	103	64	100	127	73	126
5354	dar. Wasser, Abwasser	€/ ha LF	12	9	13	13	10	14
5355	dar. Treib- u. Schmierstoffe	€/ ha LF	229	192	218	259	202	249
5357	dar. Lohnarbeit, Masch.miete	€/ ha LF	64	35	88	54	57	69

Juristische Personen

Futterbau/Verbund – Spez. Milchvieh- und Milchviehverbundbetriebe – Bestandsgröße - Viehbesatz

Blatt 4 von 4

Kennzahl	Bezeichnung	Maßeinheit	Betriebe gesamt	bis 400 Milchkühe	>400 bis 800 Milchkühe	über 800 Milchkühe	bis 60 VE je 100 ha LF	über 60 VE je 100 ha LF
0001	Betriebe	Anzahl	96	28	44	24	42	54
	Aufwand							
5500	Personalaufwand (ohne BUV)	€ / ha LF	960	718	942	1.106	765	1.109
5501	Personalaufwand (ohne BUV)	€ / eAK	39.390	36.251	38.755	41.211	38.338	39.969
5600	Betriebswirtschaftliche AfA	€ / ha LF	422	319	434	463	337	486
5636	dar. Wirtschaftsgeb. u. baul. Anl.	€ / ha LF	116	62	138	122	89	136
5642	dar. Maschinen u. Geräte	€ / ha LF	181	137	173	212	154	202
5641	dar. Betriebsvorrichtungen	€ / ha LF	71	65	68	78	56	83
5700	Sonst. betriebl. Aufwand	€ / ha LF	795	604	746	948	651	906
5710	dar. Unterhaltung	€ / ha LF	353	247	348	415	281	409
5715	dar. Gebäude u. baul. Anlagen	€ / ha LF	99	56	117	103	96	101
5720	dar. techn. Anl., Masch., Fuhrp.	€ / ha LF	253	187	231	310	183	306
5730	dar. Betriebsversicherung	€ / ha LF	94	83	93	100	81	103
5731	dar. betriebliche Unfallversicherung	€ / ha LF	16	15	16	18	14	18
5742	dar. Pachten	€ / ha LF	156	128	143	185	136	172
5765	Pachtpreis / ha Pachtfläche	€ / ha	210	181	197	237	195	221
5764	dar. zeitraumzugehörige Vorsteuer	€ / ha LF	0	0	0	0	0	0
5770	dar. zeitraumfremder Aufwand	€ / ha LF	22	13	9	39	13	28
	Unternehmensergebnis							
6000	Betriebsergebnis	€ / ha LF	171	137	79	285	122	209
4000	Betriebliche Erträge	€ / ha LF	4.231	3.182	4.029	4.996	3.328	4.923
5000	Betriebliche Aufwendungen	€ / ha LF	4.060	3.045	3.950	4.711	3.206	4.714
7000	Finanzergebnis	€ / ha LF	-22	-30	2	-42	-9	-31
7230	dar. Zinsaufwand	€ / ha LF	51	35	57	53	46	55
7800	Steuern vom Einkommen u. Ertrag	€ / ha LF	42	34	25	65	29	53
7900	Sonstige Steuern	€ / ha LF	10	10	10	10	11	9
7910	Unternehmensertrag	€ / ha LF	4.292	3.195	4.093	5.078	3.370	4.999
7920	Unternehmensaufwand vor Steuern	€ / ha LF	4.153	3.098	4.022	4.845	3.269	4.830
	Rentabilität							
9000	Gewinn/Jahresübersch. vor Steuern	€ / Betrieb	217.587	106.715	97.966	566.242	156.572	265.042
9000	Gewinn/Jahresübersch. vor Steuern	€ / ha LF	140	97	71	233	101	169
9004	Ordentliches Ergebnis	€ / Betrieb	108.186	43.835	-41.491	457.670	51.044	152.630
9004	Ordentliches Ergebnis	€ / ha LF	69	40	-30	188	33	97
9006	Gewinn + Personalaufwand (ohne BUV)	€ / AK	45.120	41.147	41.687	49.897	43.419	46.057
9007	Ordentliches Ergeb. + Personalaufw. (o. BUV)	€ / AK	42.239	38.262	37.514	48.231	39.995	43.475
9008	Ordentliches Ergeb. + Personalaufw. (o. BUV)	€ / ha LF	1.029	758	912	1.294	798	1.206
9071	Betriebseinkommen	€ / ha LF	1.268	940	1.140	1.575	1.003	1.472
9073	Relative Faktorentlohnung	%	94,5	92,6	86,9	101,8	91,4	96,2
9103	Ordentliche Rentabilitätsrate	%	1,6	1,3	-0,7	3,7	1,0	2,0
9120	Gesamtkapitalrentabilität	%	1,5	1,2	0,3	2,8	1,2	1,7
9131	Eigenkapitalrentabilität (ohne Boden)	%	0,2	0,0	0,0	3,9	0,0	1,1
	Liquidität / Stabilität							
9601	Liquidität 1. Grades	%	72	112	67	67	83	66
9221	Cashflow I	€ / ha LF	531	352	506	651	437	603
9223	Cashflow III (zur Neufinanzierung verfügbar)	€ / ha LF	185	124	102	305	134	225
9240	Kapitaldienst	€ / ha LF	397	264	461	401	349	434
9231	Langfristige Kapitaldienstgrenze	€ / ha LF	84	37	32	161	70	94
9232	Mittelfristige Kapitaldienstgrenze	€ / ha LF	204	110	174	285	167	232
9233	Kurzfristige Kapitaldienstgrenze	€ / ha LF	505	356	467	625	407	581
9241	Ausschöpf. d. langfr. Kapitaldienstgr.	%	475	717	1.420	248	500	460
9242	Ausschöpf. d. mittelfr. Kapitaldienstgr.	%	195	240	265	141	209	187
9243	Ausschöpf. d. kurzfr. Kapitaldienstgr.	%	79	74	99	64	86	75
9270	Eigenkapitalquote	%	60	63	58	61	61	59
9230	Eigenkapitalveränderung	€ / ha LF	101	58	19	209	64	130
9239	Bereinigte Eigenkapitalveränderung	€ / ha LF	33	2	-25	109	24	40
9238	Bereinigte Eigenkapitalveränderung	€ / AK	1.342	85	-1.013	4.046	1.194	1.424

Juristische Personen

Verbund – Oberstes und unterstes Viertel nach Benchmarkingpunkten

Blatt 1 von 4

Kennzahl	Bezeichnung	Maßeinheit	Betriebe gesamt	oberstes Viertel	unterstes Viertel
0001	Betriebe	Anzahl	45	11	11
Faktorausstattung					
1006	Wirtschaftliche Betriebsgröße	€ / ha LF	2.241	2.626	2.161
1030	Landw. genutzte Fläche (LF)	ha / Betrieb	1.729,3	2.361,4	1.399,4
1033	dar. zugepachtete LF (Netto)	ha / Betrieb	1.217,0	1.563,5	1.034,2
1150	Ackerfläche	% LF	85,9	93,1	84,8
1160	Dauergrünland	% LF	13,3	5,7	14,3
1056	Ertragsmesszahl	EMZ / a	42	52	36
1110	Arbeitskräfte insgesamt	AK / Betrieb	34,75	49,69	25,63
1114	AK-Besatz	AK / 100 ha LF	2,01	2,10	1,83
Produktionsstruktur					
1151	Ackerfläche (Anfang des Jahres)	ha AF / Betrieb	1.504,6	2.227,7	1.205,5
1210	dar. Getreide (ohne Körnermais)	% AF	50,0	49,8	48,7
1230	dar. Ölfrüchte, Hülsenfr., Faserpflanzen	% AF	18,0	16,1	17,7
1237	dar. Winterraps	% AF	16,0	14,2	14,6
1240	dar. Kartoffeln	% AF	0,8	0,9	1,9
1250	dar. Zuckerrüben	% AF	2,2	4,3	0,3
1271	dar. Silomais	% AF	12,7	12,0	13,9
1275	dar. sonst. Ackerfutter	% AF	4,1	4,4	6,7
1284	dar. nachwachs. Rohstoffe / Energiepflanzen	% AF	1,5	3,6	0,2
1300	Viehbesatz	VE / 100 ha LF	53,0	58,9	49,3
1330	dar. Rinder	VE / 100 ha LF	42,0	47,2	37,4
1335	dar. Milchkühe	VE / 100 ha LF	24,7	31,7	21,5
1336	dar. Mutter- und Ammenkühe	VE / 100 ha LF	2,2	0,3	1,4
1339	dar. Jung- und Mastvieh	VE / 100 ha LF	10,9	10,9	9,6
1350	dar. Schweine	VE / 100 ha LF	10,7	11,7	10,9
1351	dar. Mastschweine und Läufer	VE / 100 ha LF	7,3	9,6	4,4
1352	dar. Zuchtsauen	VE / 100 ha LF	0,7	0,7	1,7
1340	dar. Schafe	VE / 100 ha LF	0,0	0,0	0,0
1320	dar. Pferde	VE / 100 ha LF	0,0	0,1	0,0
1391	Rauhfuttermittelverzehr	GV / Betrieb	727,9	1.118,9	523,3
Erträge, Leistungen, Preise					
1411	Getreide (ohne Körnermais)	dt / ha	76	89	62
1420	dar. Weizen	dt / ha	82	88	71
1426	dar. Wintergerste	dt / ha	81	98	63
1427	dar. Sommergerste	dt / ha	55	67	49
1433	dar. Roggen	dt / ha	55	76	37
1434	dar. Triticale	dt / ha	56	75	55
1465	Raps	dt / ha	36	38	36
1472	Kartoffeln	dt / ha	314	419	235
1473	Zuckerrüben	dt / ha	784	802	821
1631	Milchleistung (4 % Fett)	kg / Kuh	10.188	10.586	10.217
1632	Milchleistung (nat. Fettgehalt)	kg / Kuh	10.263	10.693	10.610
1612	Lebend geborene Ferkel	Ferkel / Sau	27	32	25
1511	Getreideerlös insges. (netto; o. Körnermais)	€ / dt	23,01	23,84	20,99
1520	Weizenerlös (netto)	€ / dt	24,44	25,17	21,85
1526	Wintergersteerlös (netto)	€ / dt	18,74	18,54	19,21
1527	Sommergersteerlös (netto)	€ / dt	28,28	28,56	29,49
1533	Roggenerlös (netto)	€ / dt	21,24	22,42	21,10
1534	Triticaleerlös (netto)	€ / dt	24,05	20,87	19,39
1565	Rapselerlös (netto)	€ / dt	53,36	55,12	48,59
1572	Kartoffelerlös (netto)	€ / dt	28,27	24,70	28,58
1573	Zuckerrübenelerlös (netto)	€ / dt	5,92	5,97	
1731	Milcherlös (netto bei 4 % Fett)	€ / dt	44,28	44,59	46,10
1732	Milcherlös (netto bei nat. Fettgehalt)	€ / dt	43,96	44,15	44,35

Juristische Personen

Verbund – Oberstes und unterstes Viertel nach Benchmarkingpunkten

Blatt 2 von 4

Kennzahl	Bezeichnung	Maßeinheit	Betriebe gesamt	oberstes Viertel	unterstes Viertel
0001	Betriebe	Anzahl	45	11	11
	Bilanz				
2000	Summe Aktiva (Bilanzvermögen)	€ / Betrieb	12.114.427	21.362.639	8.783.776
2000	Summe Aktiva (Bilanzvermögen)	€ / ha LF	7.005	9.046	6.277
2100	Sachanlagen gesamt	€ / ha LF	4.475	5.755	4.084
2111	dar. Boden	€ / ha LF	2.191	2.770	2.073
2115	dar. Gebäude, baul. Anlagen	€ / ha LF	979	1.249	1.044
2120	dar. techn. Anlagen u. Maschinen	€ / ha LF	1.113	1.526	772
2130	dar. andere Anlagen insges.	€ / ha LF	129	89	155
2160	dar. Anlagen im Bau, Anzahlungen	€ / ha LF	57	110	34
2200	Finanzanlagen	€ / ha LF	248	322	361
2211	dar. Anteile an verbund. Untern.	€ / ha LF	108	60	341
2213	dar. Beteiligungen	€ / ha LF	54	113	0
2300	Tiervermögen	€ / ha LF	318	340	302
2320	dar. Rinder	€ / ha LF	286	312	259
2330	dar. Schweine	€ / ha LF	31	26	38
2400	Umlaufvermögen (ohne Tiere)	€ / ha LF	1.941	2.595	1.515
2410	dav. Vorräte	€ / ha LF	765	914	648
2412	dar. Feldinventar	€ / ha LF	289	363	204
2420	dav. Finanzumlaufvermögen	€ / ha LF	1.177	1.681	868
2431	dar. Forderungen aus Liefer. u. Leist.	€ / ha LF	215	283	172
2450	dar. Bank, Kasse	€ / ha LF	528	913	247
9041	Eigenkapital	€ / ha LF	4.667	6.596	3.191
3600	dar. Geschäftsguth., gez. Kapital	€ / ha LF	163	301	88
3140	Sonderposten gesamt	€ / ha LF	171	322	74
3400	Rückstellungen	€ / ha LF	229	338	150
3500	Verbindlichkeiten	€ / ha LF	1.964	1.897	2.870
3510	dar. geg. Kreditinstituten	€ / ha LF	1.365	1.135	2.182
3521	dar. aus Lieferungen u. Leistungen	€ / ha LF	178	235	167
9280	Anlagenintensität	%	53	53	56
9292	Fremdkapitaldeckung II	%	161	200	101
	Investitionen, Finanzierung				
8300	Bruttoinvestitionen	€ / ha LF	485	627	378
8231	Zugang Boden	€ / ha LF	76	40	107
8232	Zugang Wirtschaftsgeb.u.baul. Anl.	€ / ha LF	10	9	13
8251	Zugang Anlagen im Bau, Anzahlung	€ / ha LF	84	149	65
8241	Zugang techn. Anlagen u. Masch.	€ / ha LF	239	354	160
2800	Veränderung Tiervermögen	€ / ha LF	-5	-12	1
8400	Nettoinvestitionen	€ / ha LF	85	134	54
8401	Nettoinvestitionen	€ / AK	4.205	6.389	2.943
8404	Veränderung Sachanlageverm. (o. Boden)	%	0	2	-2
9314	Nettoverbindlichkeiten	€ / ha LF	788	216	2.002
9315	Veränd. Nettoverbindlichkeiten	€ / ha LF	12	-47	152
9317	Tilg. lang- u. mittelfr. Verbindlk. geg. Kreditinst.	€ / ha LF	149	135	216
9318	Tilg. von Verbindlichkeiten gesamt	€ / ha LF	230	244	244
2920	Veränd. Finanzumlaufvermögen	€ / ha LF	-24	-7	160
3822	Veränderung Sonder-AfA	€ / ha LF	1	0	0

Juristische Personen

Verbund – Oberstes und unterstes Viertel nach Benchmarkingpunkten

Blatt 3 von 4

Kennzahl	Bezeichnung	Maßeinheit	Betriebe gesamt	oberstes Viertel	unterstes Viertel
0001	Betriebe	Anzahl	45	11	11
	Gewinn- und Verlustrechnung				
	Ertrag				
4010	Umsatzerlöse	€/ ha LF	3.241	4.113	2.559
4100	dar. landwirtschaftl. Pflanzenprod.	€/ ha LF	1.174	1.628	836
4112	dar. Getreide (ohne Körnermais)	€/ ha LF	621	836	436
4120	dar. Ölfr., Hülsenfr., Faserpfl.	€/ ha LF	282	328	232
4130	dar. Kartoffeln	€/ ha LF	50	66	90
4140	dar. Zuckerrüben	€/ ha LF	81	197	0
4173	dar. nachwachs. Rohstoffe / Energiepfl.	€/ ha LF	27	74	3
4200	dar. Tierproduktion	€/ ha LF	1.473	1.862	1.377
4220	dar. Rinder	€/ ha LF	165	142	155
4230	dar. Milch	€/ ha LF	1.091	1.470	983
4240	dar. Schweine	€/ ha LF	203	247	198
4260	dar. Geflügel, Eier	€/ ha LF	8	0	36
4300	dar. Obst, Weinbau	€/ ha LF	0	1	0
4360	dar. Nebenbetr., Handel, Dienstleist.	€/ ha LF	617	670	384
4378	dar. Mieten u. Pachten	€/ ha LF	68	113	42
4385	dar. Biogas, Strom, erneuerbare Energien	€/ ha LF	215	294	120
4368	dar. Lohnarbeit, Masch.miete	€/ ha LF	70	56	95
4400	Bestandsveränderungen	€/ ha LF	47	47	20
4500	Sonst. betr. Erträge	€/ ha LF	450	447	464
4510	dar. Zulagen u. Zuschüsse	€/ ha LF	298	264	291
4660	dar. betriebsbezogene Zahlungen	€/ ha LF	234	181	253
4670	dar. EU-Direktzahlungen	€/ ha LF	189	160	197
4671	dav. Einkommensgrundstützung für Nachhaltigkeit	€/ ha LF	166	156	162
4672	dav. Öko-Regelungen	€/ ha LF	21	3	30
4673	dav. Umverteilungseinkommensst. f. Nachhaltigk.	€/ ha LF	2	1	3
4674	dav. Junglandwirte-Einkommensstützung	€/ ha LF	0	0	2
4680	dar. Ausgleichszulage	€/ ha LF	10	0	18
4690	dar. Zahlungen f. and. Agrarumwelt- und Klimamaßn.	€/ ha LF	22	14	29
4698	dar. sonstige Zuschüsse	€/ ha LF	3	1	4
4600	dar. produktbezogene Zahlungen	€/ ha LF	8	13	8
4640	dar. Prämien Tierprod.	€/ ha LF	7	12	4
4520	dar. aufwandsbezogene Zahlungen	€/ ha LF	56	70	30
4560	dar. Agrardieselerstattung	€/ ha LF	27	30	25
4550	dar. Investitionszuschüsse	€/ ha LF	24	35	0
4900	dar. zeitraumfremde Erträge	€/ ha LF	92	101	124
	Aufwand				
5100	Materialaufwand	€/ ha LF	1.669	1.913	1.503
5110	dar. Pflanzenproduktion	€/ ha LF	495	584	426
5111	dar. Saat- u. Pflanzgut	€/ ha LF	109	130	105
5112	dar. Düngemittel	€/ ha LF	192	233	165
5113	dar. Pflanzenschutz	€/ ha LF	120	152	88
5210	dar. Tierproduktion	€/ ha LF	606	702	610
5211	dar. Tierzukauf	€/ ha LF	67	56	19
5280	dar. Futtermittelzukauf	€/ ha LF	390	467	420
5292	dar. Tierarzt	€/ ha LF	53	62	63
5293	dar. Besamung	€/ ha LF	19	19	19
5294	dar. sonst. bezogene Leist. Tierprod.	€/ ha LF	42	47	52
5330	dar. Nebenbetr., Handel, Dienstleist.	€/ ha LF	111	91	76
5350	dar. sonst. Materialaufwand	€/ ha LF	459	544	386
5352	dar. Heizmat., Strom	€/ ha LF	82	114	69
5354	dar. Wasser, Abwasser	€/ ha LF	8	9	9
5355	dar. Treib- u. Schmierstoffe	€/ ha LF	207	231	191
5357	dar. Lohnarbeit, Masch.miete	€/ ha LF	77	123	95

Juristische Personen

Verbund – Oberstes und unterstes Viertel nach Benchmarkingpunkten

Blatt 4 von 4

Kennzahl	Bezeichnung	Maßeinheit	Betriebe gesamt	oberstes Viertel	unterstes Viertel
0001	Betriebe	Anzahl	45	11	11
	Aufwand				
5500	Personalaufwand (ohne BUV)	€ / ha LF	814	919	658
5501	Personalaufwand (ohne BUV)	€ / eAK	40.517	43.684	35.945
5600	Betriebswirtschaftliche AfA	€ / ha LF	349	441	306
5636	dar. Wirtschaftsgeb. u. baul. Anl.	€ / ha LF	86	112	84
5642	dar. Maschinen u. Geräte	€ / ha LF	185	229	148
5641	dar. Betriebsvorrichtungen	€ / ha LF	41	66	36
5700	Sonst. betriebl. Aufwand	€ / ha LF	739	929	671
5710	dar. Unterhaltung	€ / ha LF	315	418	328
5715	dar. Gebäude u. baul. Anlagen	€ / ha LF	90	141	72
5720	dar. techn. Anl., Masch., Fuhrp.	€ / ha LF	225	276	256
5730	dar. Betriebsversicherung	€ / ha LF	86	100	76
5731	dar. betriebliche Unfallversicherung	€ / ha LF	15	16	14
5742	dar. Pachten	€ / ha LF	180	229	159
5765	Pachtpreis / ha Pachtfläche	€ / ha	237	305	213
5764	dar. zeitraumzugehörige Vorsteuer	€ / ha LF	0	0	0
5770	dar. zeitraumfremder Aufwand	€ / ha LF	22	24	8
	Unternehmensergebnis				
6000	Betriebsergebnis	€ / ha LF	197	457	-57
4000	Betriebliche Erträge	€ / ha LF	3.768	4.660	3.082
5000	Betriebliche Aufwendungen	€ / ha LF	3.571	4.202	3.139
7000	Finanzergebnis	€ / ha LF	-38	-51	4
7230	dar. Zinsaufwand	€ / ha LF	34	30	55
7800	Steuern vom Einkommen u. Ertrag	€ / ha LF	34	78	3
7900	Sonstige Steuern	€ / ha LF	10	13	9
7910	Unternehmensertrag	€ / ha LF	3.821	4.748	3.141
7920	Unternehmensaufwand vor Steuern	€ / ha LF	3.672	4.354	3.203
	Rentabilität				
9000	Gewinn/Jahresübersch. vor Steuern	€ / Betrieb	257.725	929.676	-87.042
9000	Gewinn/Jahresübersch. vor Steuern	€ / ha LF	149	394	-62
9004	Ordentliches Ergebnis	€ / Betrieb	186.057	926.556	-327.356
9004	Ordentliches Ergebnis	€ / ha LF	108	392	-234
9006	Gewinn + Personalaufwand (ohne BUV)	€ / AK	47.934	62.392	32.549
9007	Ordentliches Ergeb. + Personalaufw. (o. BUV)	€ / AK	45.872	62.330	23.173
9008	Ordentliches Ergeb. + Personalaufw. (o. BUV)	€ / ha LF	922	1.312	424
9071	Betriebseinkommen	€ / ha LF	1.164	1.600	655
9073	Relative Faktorentlohnung	%	96,9	112,4	66,8
9103	Ordentliche Rentabilitätsrate	%	2,8	8,3	-7,5
9120	Gesamtkapitalrentabilität	%	2,0	4,7	-2,9
9131	Eigenkapitalrentabilität (ohne Boden)	%	1,5	7,6	0,0
	Liquidität / Stabilität				
9601	Liquidität 1. Grades	%	126	223	50
9221	Cashflow I	€ / ha LF	478	781	240
9223	Cashflow III (zur Neufinanzierung verfügbar)	€ / ha LF	248	537	-4
9240	Kapitaldienst	€ / ha LF	264	273	299
9231	Langfristige Kapitaldienstgrenze	€ / ha LF	80	268	-126
9232	Mittelfristige Kapitaldienstgrenze	€ / ha LF	171	386	-36
9233	Kurzfristige Kapitaldienstgrenze	€ / ha LF	429	709	180
9241	Ausschöpf. d. langfr. Kapitaldienstgr.	%	330	102	<Null
9242	Ausschöpf. d. mittelfr. Kapitaldienstgr.	%	155	71	<Null
9243	Ausschöpf. d. kurzfr. Kapitaldienstgr.	%	62	39	166
9270	Eigenkapitalquote	%	67	73	51
9230	Eigenkapitalveränderung	€ / ha LF	119	278	-72
9239	Bereinigte Eigenkapitalveränderung	€ / ha LF	46	239	-182
9238	Bereinigte Eigenkapitalveränderung	€ / AK	2.295	11.341	-9.911

Juristische Personen

Verbund – Betriebstypen – Spezialisierte Veredlungs- und Veredlungsverbundbetriebe

Blatt 1 von 4

Kennzahl	Bezeichnung	Maßeinheit	Betriebe gesamt	Milchvieh- verbundbetr.	Sonstige Verbundbetr.	Veredlungs- Verbundbetr.	Gemeinsame Gruppe*
0001	Betriebe	Anzahl	45	34	6	5	14
Faktorausstattung							
1006	Wirtschaftliche Betriebsgröße	€ / ha LF	2.241	2.299	1.320	2.449	3.286
1030	Landw. genutzte Fläche (LF)	ha / Betrieb	1.729,3	1.891,8	963,0	1.543,9	717,7
1033	dar. zugepachtete LF (Netto)	ha / Betrieb	1.217,0	1.310,4	770,5	1.118,1	503,2
1150	Ackerfläche	% LF	85,9	87,6	62,0	89,4	87,8
1160	Dauergrünland	% LF	13,3	11,5	36,7	10,6	11,3
1056	Ertragsmesszahl	EMZ / a	42	43	31	43	39
1110	Arbeitskräfte insgesamt	AK / Betrieb	34,75	39,96	17,28	20,26	17,04
1114	AK-Besatz	AK / 100 ha LF	2,01	2,11	1,79	1,31	2,37
Produktionsstruktur							
1151	Ackerfläche (Anfang des Jahres)	ha AF / Betrieb	1.504,6	1.681,7	606,8	1.378,2	610,5
1210	dar. Getreide (ohne Körnermais)	% AF	50,0	48,4	57,3	59,1	59,6
1230	dar. Ölfrüchte, Hülsenfr., Faserpflanzen	% AF	18,0	18,0	16,2	19,4	20,5
1237	dar. Wintereraps	% AF	16,0	15,9	15,0	17,3	15,8
1240	dar. Kartoffeln	% AF	0,8	1,0	0,2	0,0	0,0
1250	dar. Zuckerrüben	% AF	2,2	2,1	0,5	3,6	2,9
1271	dar. Silomais	% AF	12,7	13,4	11,8	7,1	6,6
1275	dar. sonst. Ackerfutter	% AF	4,1	4,0	7,6	3,1	5,0
1284	dar. nachwachs. Rohstoffe / Energiepflanzen	% AF	1,5	1,8	0,0	0,0	0,0
1300	Viehbesatz	VE / 100 ha LF	53,0	51,0	49,8	72,1	142,7
1330	dar. Rinder	VE / 100 ha LF	42,0	46,4	34,6	11,1	9,8
1335	dar. Milchkühe	VE / 100 ha LF	24,7	28,9	4,3	5,1	3,9
1336	dar. Mutter- und Ammenkühe	VE / 100 ha LF	2,2	1,6	9,5	1,8	2,0
1339	dar. Jung- und Mastvieh	VE / 100 ha LF	10,9	11,6	14,9	2,0	2,1
1350	dar. Schweine	VE / 100 ha LF	10,7	4,5	15,1	58,9	99,9
1351	dar. Mastschweine und Läufer	VE / 100 ha LF	7,3	3,4	11,0	36,7	64,4
1352	dar. Zuchtsauen	VE / 100 ha LF	0,7	0,3	1,3	3,3	8,2
1340	dar. Schafe	VE / 100 ha LF	0,0	0,0	0,0	0,0	0,0
1320	dar. Pferde	VE / 100 ha LF	0,0	0,0	0,0	0,0	0,0
1391	Rauhfuttermittelverzehrer	GV / Betrieb	727,9	879,5	333,0	171,6	70,4
Erträge, Leistungen, Preise							
1411	Getreide (ohne Körnermais)	dt / ha	76	79	52	68	66
1420	dar. Weizen	dt / ha	82	84	59	74	73
1426	dar. Wintergerste	dt / ha	81	83	63	73	72
1427	dar. Sommergerste	dt / ha	55	57	33	56	51
1433	dar. Roggen	dt / ha	55	56	43	65	64
1434	dar. Triticale	dt / ha	56	61	70	31	48
1465	Raps	dt / ha	36	36	31	37	36
1472	Kartoffeln	dt / ha	314	315	251		
1473	Zuckerrüben	dt / ha	784	805	580	691	691
1631	Milchleistung (4 % Fett)	kg / Kuh	10.188	10.193	8.998	10.674	10.674
1632	Milchleistung (nat. Fettgehalt)	kg / Kuh	10.263	10.235	8.954	12.411	12.411
1612	Lebend geborene Ferkel	Ferkel / Sau	27	32	28	24	18
1511	Getreideerlös insges. (netto; o. Körnermais)	€ / dt	23,01	23,24	21,28	21,97	21,24
1520	Weizenerlös (netto)	€ / dt	24,44	24,72	23,15	22,91	22,62
1526	Wintergersteerlös (netto)	€ / dt	18,74	18,93	18,31	16,60	16,87
1527	Sommergersteerlös (netto)	€ / dt	28,28	28,82	22,28	24,83	22,60
1533	Roggenerlös (netto)	€ / dt	21,24	21,27	19,92	21,96	20,96
1534	Triticaleerlös (netto)	€ / dt	24,05	24,95	17,24	25,55	18,15
1565	Rapslerlös (netto)	€ / dt	53,36	53,98	51,10	49,59	50,01
1572	Kartoffelerlös (netto)	€ / dt	28,27	27,98	51,66		
1573	Zuckerrübenerlös (netto)	€ / dt	5,92	5,87	4,44	6,30	6,30
1731	Milcherlös (netto bei 4 % Fett)	€ / dt	44,28	44,15	44,21	50,09	50,09
1732	Milcherlös (netto bei nat. Fettgehalt)	€ / dt	43,96	43,97	44,43	43,08	43,08

Juristische Personen

Verbund – Betriebstypen – Spezialisierte Veredlungs- und Veredlungsverbundbetriebe

Blatt 2 von 4

Kennzahl	Bezeichnung	Maßeinheit	Betriebe gesamt	Milchvieh- verbundbetr.	Sonstige Verbundbetr.	Veredlungs- Verbundbetr.	Gemeinsame Gruppe*
0001	Betriebe	Anzahl	45	34	6	5	14
Bilanz							
2000	Summe Aktiva (Bilanzvermögen)	€/ Betrieb	12.114.427	13.925.018	4.431.041	9.022.473	6.609.267
2000	Summe Aktiva (Bilanzvermögen)	€/ ha LF	7.005	7.361	4.601	5.844	9.209
2100	Sachanlagen gesamt	€/ ha LF	4.475	4.777	2.563	3.384	4.863
2111	dar. Boden	€/ ha LF	2.191	2.329	1.232	1.758	2.327
2115	dar. Gebäude, baul. Anlagen	€/ ha LF	979	1.056	493	703	1.377
2120	dar. techn. Anlagen u. Maschinen	€/ ha LF	1.113	1.179	678	895	1.032
2130	dar. andere Anlagen insges.	€/ ha LF	129	140	153	18	77
2160	dar. Anlagen im Bau, Anzahlungen	€/ ha LF	57	67	8	10	15
2200	Finanzanlagen	€/ ha LF	248	246	164	332	291
2211	dar. Anteile an verbund. Untern.	€/ ha LF	108	95	4	302	251
2213	dar. Beteiligungen	€/ ha LF	54	62	10	23	21
2300	Tiervermögen	€/ ha LF	318	325	318	263	462
2320	dar. Rinder	€/ ha LF	286	314	268	74	71
2330	dar. Schweine	€/ ha LF	31	11	50	180	308
2400	Umlaufvermögen (ohne Tiere)	€/ ha LF	1.941	1.989	1.547	1.843	3.571
2410	dav. Vorräte	€/ ha LF	765	784	455	836	1.058
2412	dar. Feldinventar	€/ ha LF	289	272	147	539	479
2420	dav. Finanzumlaufvermögen	€/ ha LF	1.177	1.205	1.091	1.007	2.513
2431	dar. Forderungen aus Liefer. u. Leist.	€/ ha LF	215	221	213	160	349
2450	dar. Bank, Kasse	€/ ha LF	528	534	624	411	884
9041	Eigenkapital	€/ ha LF	4.667	4.911	3.212	3.721	5.488
3600	dar. Geschäftsguth., gez. Kapital	€/ ha LF	163	180	138	33	122
3140	Sonderposten gesamt	€/ ha LF	171	184	83	136	290
3400	Rückstellungen	€/ ha LF	229	241	159	179	235
3500	Verbindlichkeiten	€/ ha LF	1.964	2.054	1.155	1.824	3.296
3510	dar. geg. Kreditinstituten	€/ ha LF	1.365	1.545	665	387	1.595
3521	dar. aus Lieferungen u. Leistungen	€/ ha LF	178	180	122	207	351
9280	Anlagenintensität	%	53	54	44	48	41
9292	Fremdkapitaldeckung II	%	161	159	207	159	147
Investitionen, Finanzierung							
8300	Bruttoinvestitionen	€/ ha LF	485	505	258	489	405
8231	Zugang Boden	€/ ha LF	76	75	84	77	78
8232	Zugang Wirtschaftsgeb.u.baul. Anl.	€/ ha LF	10	9	0	29	51
8251	Zugang Anlagen im Bau, Anzahlung	€/ ha LF	84	99	17	10	8
8241	Zugang techn. Anlagen u. Masch.	€/ ha LF	239	237	116	351	299
2800	Veränderung Tiervermögen	€/ ha LF	-5	-6	2	-6	-20
8400	Nettoinvestitionen	€/ ha LF	85	79	37	168	-157
8401	Nettoinvestitionen	€/ AK	4.205	3.725	2.084	12.824	-6.605
8404	Veränderung Sachanlageverm. (o. Boden)	%	0	-1	-3	5	-6
9314	Nettoverbindlichkeiten	€/ ha LF	788	849	64	818	784
9315	Veränd. Nettoverbindlichkeiten	€/ ha LF	12	-1	-36	161	-492
9317	Tilg. lang- u. mittelfr. Verbindlk. geg. Kreditinst.	€/ ha LF	149	163	123	48	182
9318	Tilg. von Verbindlichkeiten gesamt	€/ ha LF	230	259	151	49	266
2920	Veränd. Finanzumlaufvermögen	€/ ha LF	-24	-16	24	-126	287
3822	Veränderung Sonder-AfA	€/ ha LF	1	2	0	0	-7

Juristische Personen

Verbund – Betriebstypen – Spezialisierte Veredlungs- und Veredlungsverbundbetriebe

Blatt 3 von 4

Kennzahl	Bezeichnung	Maßeinheit	Betriebe gesamt	Milchvieh- verbundbetr.	Sonstige Verbundbetr.	Veredlungs- Verbundbetr.	Gemeinsame Gruppe*
0001	Betriebe	Anzahl	45	34	6	5	14
	Gewinn- und Verlustrechnung						
	Ertrag						
4010	Umsatzerlöse	€/ ha LF	3.241	3.338	2.219	3.193	6.016
4100	dar. landwirtschaftl. Pflanzenprod.	€/ ha LF	1.174	1.218	693	1.168	1.034
4112	dar. Getreide (ohne Körnermais)	€/ ha LF	621	642	354	653	597
4120	dar. Ölfr., Hülsenfr., Faserpfl.	€/ ha LF	282	294	150	282	244
4130	dar. Kartoffeln	€/ ha LF	50	59	15	0	0
4140	dar. Zuckerrüben	€/ ha LF	81	82	8	127	97
4173	dar. nachwachs. Rohstoffe / Energiepfl.	€/ ha LF	27	32	0	3	3
4200	dar. Tierproduktion	€/ ha LF	1.473	1.526	733	1.587	3.064
4220	dar. Rinder	€/ ha LF	165	163	352	38	43
4230	dar. Milch	€/ ha LF	1.091	1.272	167	270	208
4240	dar. Schweine	€/ ha LF	203	84	214	1.191	2.098
4260	dar. Geflügel, Eier	€/ ha LF	8	1	0	72	701
4300	dar. Obst, Weinbau	€/ ha LF	0	0	0	0	73
4360	dar. Nebenbetr., Handel, Dienstleist.	€/ ha LF	617	623	789	439	1.890
4378	dar. Mieten u. Pachten	€/ ha LF	68	72	76	25	55
4385	dar. Biogas, Strom, erneuerbare Energien	€/ ha LF	215	248	23	85	263
4368	dar. Lohnarbeit, Masch.miete	€/ ha LF	70	46	72	262	264
4400	Bestandsveränderungen	€/ ha LF	47	53	19	13	-12
4500	Sonst. betr. Erträge	€/ ha LF	450	428	553	554	755
4510	dar. Zulagen u. Zuschüsse	€/ ha LF	298	285	475	273	315
4660	dar. betriebsbezogene Zahlungen	€/ ha LF	234	216	424	237	280
4670	dar. EU-Direktzahlungen	€/ ha LF	189	184	252	189	192
4671	dav. Einkommensgrundstützung für Nachhaltigkeit	€/ ha LF	166	163	193	171	169
4672	dav. Öko-Regelungen	€/ ha LF	21	19	55	16	18
4673	dav. Umverteilungseinkommensst. f. Nachhaltigk.	€/ ha LF	2	2	4	2	4
4674	dav. Junglandwirte-Einkommensstützung	€/ ha LF	0	1	0	0	0
4680	dar. Ausgleichszulage	€/ ha LF	10	8	41	7	14
4690	dar. Zahlungen f. and. Agrarumwelt- und Klimamaßn.	€/ ha LF	22	18	76	21	57
4698	dar. sonstige Zuschüsse	€/ ha LF	3	2	3	10	9
4600	dar. produktbezogene Zahlungen	€/ ha LF	8	7	14	10	9
4640	dar. Prämien Tierprod.	€/ ha LF	7	7	13	3	3
4520	dar. aufwandsbezogene Zahlungen	€/ ha LF	56	61	44	26	26
4560	dar. Agrardieselerstattung	€/ ha LF	27	28	19	23	23
4550	dar. Investitionszuschüsse	€/ ha LF	24	27	23	0	0
4900	dar. zeitraumfremde Erträge	€/ ha LF	92	80	35	230	352
	Aufwand						
5100	Materialaufwand	€/ ha LF	1.669	1.668	1.283	1.973	4.124
5110	dar. Pflanzenproduktion	€/ ha LF	495	520	318	412	436
5111	dar. Saat- u. Pflanzgut	€/ ha LF	109	115	51	104	101
5112	dar. Düngemittel	€/ ha LF	192	200	142	155	133
5113	dar. Pflanzenschutz	€/ ha LF	120	123	51	140	131
5210	dar. Tierproduktion	€/ ha LF	606	585	456	892	2.233
5211	dar. Tierzukauf	€/ ha LF	67	27	151	333	677
5280	dar. Futtermittelzukauf	€/ ha LF	390	401	225	419	1.294
5292	dar. Tierarzt	€/ ha LF	53	56	23	48	90
5293	dar. Besamung	€/ ha LF	19	19	12	19	23
5294	dar. sonst. bezogene Leist. Tierprod.	€/ ha LF	42	42	32	51	117
5330	dar. Nebenbetr., Handel, Dienstleist.	€/ ha LF	111	105	208	86	828
5350	dar. sonst. Materialaufwand	€/ ha LF	459	459	300	581	620
5352	dar. Heizmat., Strom	€/ ha LF	82	84	57	78	117
5354	dar. Wasser, Abwasser	€/ ha LF	8	9	6	8	24
5355	dar. Treib- u. Schmierstoffe	€/ ha LF	207	218	141	166	174
5357	dar. Lohnarbeit, Masch.miete	€/ ha LF	77	77	33	111	104

Juristische Personen

Verbund – Betriebstypen – Spezialisierte Veredlungs- und Veredlungsverbundbetriebe

Blatt 4 von 4

Kennzahl	Bezeichnung	Maßeinheit	Betriebe gesamt	Milchvieh- verbundbetr.	Sonstige Verbundbetr.	Veredlungs- Verbundbetr.	Gemeinsame Gruppe*
0001	Betriebe	Anzahl	45	34	6	5	14
Aufwand							
5500	Personalaufwand (ohne BUV)	€ / ha LF	814	855	723	541	878
5501	Personalaufwand (ohne BUV)	€ / eAK	40.517	40.480	40.297	41.243	36.960
5600	Betriebswirtschaftliche AfA	€ / ha LF	349	370	208	278	379
5636	dar. Wirtschaftsgeb. u. baul. Anl.	€ / ha LF	86	96	33	49	102
5642	dar. Maschinen u. Geräte	€ / ha LF	185	189	115	204	193
5641	dar. Betriebsvorrichtungen	€ / ha LF	41	46	17	18	55
5700	Sonst. betriebl. Aufwand	€ / ha LF	739	767	481	695	834
5710	dar. Unterhaltung	€ / ha LF	315	333	140	295	342
5715	dar. Gebäude u. baul. Anlagen	€ / ha LF	90	96	25	88	84
5720	dar. techn. Anl., Masch., Fuhrp.	€ / ha LF	225	237	114	206	257
5730	dar. Betriebsversicherung	€ / ha LF	86	89	70	69	87
5731	dar. betriebliche Unfallversicherung	€ / ha LF	15	15	18	13	16
5742	dar. Pachten	€ / ha LF	180	185	133	168	155
5765	Pachtpreis / ha Pachtfläche	€ / ha	237	248	148	225	196
5764	dar. zeitraumzugehörige Vorsteuer	€ / ha LF	0	0	0	0	0
5770	dar. zeitraumfremder Aufwand	€ / ha LF	22	22	5	30	31
Unternehmensergebnis							
6000	Betriebsergebnis	€ / ha LF	197	197	96	272	589
4000	Betriebliche Erträge	€ / ha LF	3.768	3.857	2.791	3.760	6.804
5000	Betriebliche Aufwendungen	€ / ha LF	3.571	3.660	2.695	3.487	6.215
7000	Finanzergebnis	€ / ha LF	-38	-24	-3	-186	-166
7230	dar. Zinsaufwand	€ / ha LF	34	37	17	24	60
7800	Steuern vom Einkommen u. Ertrag	€ / ha LF	34	39	14	0	61
7900	Sonstige Steuern	€ / ha LF	10	10	7	8	11
7910	Unternehmensertrag	€ / ha LF	3.821	3.918	2.810	3.767	6.828
7920	Unternehmensaufwand vor Steuern	€ / ha LF	3.672	3.755	2.723	3.689	6.416
Rentabilität							
9000	Gewinn/Jahresübersch. vor Steuern	€ / Betrieb	257.725	308.642	82.968	121.198	295.643
9000	Gewinn/Jahresübersch. vor Steuern	€ / ha LF	149	163	86	79	412
9004	Ordentliches Ergebnis	€ / Betrieb	186.057	226.709	49.000	74.086	158.460
9004	Ordentliches Ergebnis	€ / ha LF	108	120	51	48	221
9006	Gewinn + Personalaufwand (ohne BUV)	€ / AK	47.934	48.204	45.097	47.225	54.308
9007	Ordentliches Ergeb. + Personalaufw. (o. BUV)	€ / AK	45.872	46.153	43.132	44.900	46.258
9008	Ordentliches Ergeb. + Personalaufw. (o. BUV)	€ / ha LF	922	975	774	589	1.098
9071	Betriebseinkommen	€ / ha LF	1.164	1.223	970	813	1.371
9073	Relative Faktorentlohnung	%	96,9	97,3	96,2	92,6	105,4
9103	Ordentliche Rentabilitätsrate	%	2,8	3,1	1,8	1,3	3,2
9120	Gesamtkapitalrentabilität	%	2,0	2,1	1,5	1,2	3,1
9131	Eigenkapitalrentabilität (ohne Boden)	%	1,5	1,7	1,1	0,0	5,3
Liquidität / Stabilität							
9601	Liquidität 1. Grades	%	126	118	265	158	113
9221	Cashflow I	€ / ha LF	478	515	296	311	890
9223	Cashflow III (zur Neufinanzierung verfügbar)	€ / ha LF	248	255	145	262	623
9240	Kapitaldienst	€ / ha LF	264	296	168	73	326
9231	Langfristige Kapitaldienstgrenze	€ / ha LF	80	103	60	-98	89
9232	Mittelfristige Kapitaldienstgrenze	€ / ha LF	171	204	95	-49	191
9233	Kurzfristige Kapitaldienstgrenze	€ / ha LF	429	473	268	180	468
9241	Ausschöpf. d. langfr. Kapitaldienstgr.	%	330	286	281	<Null	366
9242	Ausschöpf. d. mittelfr. Kapitaldienstgr.	%	155	145	177	<Null	171
9243	Ausschöpf. d. kurzfr. Kapitaldienstgr.	%	62	63	63	41	70
9270	Eigenkapitalquote	%	67	67	70	64	60
9230	Eigenkapitalveränderung	€ / ha LF	119	126	70	90	347
9239	Bereinigte Eigenkapitalveränderung	€ / ha LF	46	67	43	-122	29
9238	Bereinigte Eigenkapitalveränderung	€ / AK	2.295	3.153	2.368	-9.293	1.233

Juristische Personen
 Verbund – LF-Gruppen
 Blatt 1 von 4

Kenn- zahl	Bezeichnung	Maß- einheit	Verbundbetriebe			
			Alle	bis 1000 ha LF	>1000 bis 2000 ha LF	über 2000 ha LF
0001	Betriebe	Anzahl	45	10	20	15
	Faktorausstattung					
1006	Wirtschaftliche Betriebsgröße	€ / ha LF	2.241	2.066	2.203	2.299
1030	Landw. genutzte Fläche (LF)	ha / Betrieb	1.729,3	732,7	1.449,6	2.766,7
1033	dar. zugepachtete LF (Netto)	ha / Betrieb	1.217,0	568,8	945,8	2.010,9
1150	Ackerfläche	% LF	85,9	73,5	85,5	88,4
1160	Dauergrünland	% LF	13,3	26,3	13,9	10,5
1056	Ertragsmesszahl	EMZ / a	42	39	42	43
1110	Arbeitskräfte insgesamt	AK / Betrieb	34,75	20,11	28,38	52,99
1114	AK-Besatz	AK / 100 ha LF	2,01	2,74	1,96	1,92
	Produktionsstruktur					
1151	Ackerfläche (Anfang des Jahres)	ha AF / Betrieb	1.504,6	565,7	1.237,2	2.487,2
1210	dar. Getreide (ohne Körnermais)	% AF	50,0	52,5	51,3	48,7
1230	dar. Ölfrüchte, Hülsenfr., Faserpflanzen	% AF	18,0	21,8	21,1	15,4
1237	dar. Winterraps	% AF	16,0	17,4	18,3	14,2
1240	dar. Kartoffeln	% AF	0,8	0,8	0,6	1,0
1250	dar. Zuckerrüben	% AF	2,2	1,0	2,1	2,4
1271	dar. Silomais	% AF	12,7	11,6	11,9	13,3
1275	dar. sonst. Ackerfutter	% AF	4,1	5,9	3,9	4,0
1284	dar. nachwachs. Rohstoffe / Energiepflanzen	% AF	1,5	0,6	0,5	2,4
1300	Viehbesatz	VE / 100 ha LF	53,0	59,3	55,2	50,4
1330	dar. Rinder	VE / 100 ha LF	42,0	52,4	41,9	40,3
1335	dar. Milchkühe	VE / 100 ha LF	24,7	23,8	23,7	25,6
1336	dar. Mutter- und Ammenkühe	VE / 100 ha LF	2,2	6,1	3,1	0,9
1339	dar. Jung- und Mastvieh	VE / 100 ha LF	10,9	15,0	10,6	10,3
1350	dar. Schweine	VE / 100 ha LF	10,7	4,6	13,3	10,0
1351	dar. Mastschweine und Läufer	VE / 100 ha LF	7,3	4,6	9,1	6,5
1352	dar. Zuchtsauen	VE / 100 ha LF	0,7	0,0	1,2	0,5
1340	dar. Schafe	VE / 100 ha LF	0,0	0,0	0,0	0,0
1320	dar. Pferde	VE / 100 ha LF	0,0	0,0	0,0	0,0
1391	Rauhfuttermittelverzehr	GV / Betrieb	727,9	383,8	606,5	1.119,3
	Erträge, Leistungen, Preise					
1411	Getreide (ohne Körnermais)	dt / ha	76	67	74	78
1420	dar. Weizen	dt / ha	82	77	80	84
1426	dar. Wintergerste	dt / ha	81	80	80	81
1427	dar. Sommergerste	dt / ha	55	32	51	67
1433	dar. Roggen	dt / ha	55	34	61	55
1434	dar. Triticale	dt / ha	56	54	66	50
1465	Raps	dt / ha	36	33	35	38
1472	Kartoffeln	dt / ha	314	200	218	365
1473	Zuckerrüben	dt / ha	784	870	760	792
1631	Milchleistung (4 % Fett)	kg / Kuh	10.188	9.366	10.059	10.406
1632	Milchleistung (nat. Fettgehalt)	kg / Kuh	10.263	9.474	10.163	10.457
1612	Lebend geborene Ferkel	Ferkel / Sau	27		25	31
1511	Getreideerlös insges. (netto; o. Körnermais)	€ / dt	23,01	19,30	23,46	23,30
1520	Weizenerlös (netto)	€ / dt	24,44	20,51	23,98	25,27
1526	Wintergersteerlös (netto)	€ / dt	18,74	16,63	20,18	18,34
1527	Sommergersteerlös (netto)	€ / dt	28,28	24,63	28,02	29,08
1533	Roggenerlös (netto)	€ / dt	21,24	20,00	21,87	20,92
1534	Triticaleerlös (netto)	€ / dt	24,05	19,15	30,42	20,67
1565	Rapselerlös (netto)	€ / dt	53,36	48,50	54,77	53,02
1572	Kartoffelerlös (netto)	€ / dt	28,27	36,34	41,64	24,85
1573	Zuckerrübenelerlös (netto)	€ / dt	5,92	1,43	5,92	6,07
1731	Milcherlös (netto bei 4 % Fett)	€ / dt	44,28	45,51	44,23	44,13
1732	Milcherlös (netto bei nat. Fettgehalt)	€ / dt	43,96	44,98	43,77	43,92

Juristische Personen
 Verbund – LF-Gruppen
 Blatt 2 von 4

Kenn- zahl	Bezeichnung	Maß- einheit	Verbundbetriebe			
			Alle	bis 1000 ha LF	>1000 bis 2000 ha LF	über 2000 ha LF
0001	Betriebe	Anzahl	45	10	20	15
	Bilanz					
2000	Summe Aktiva (Bilanzvermögen)	€/ Betrieb	12.114.427	4.583.631	10.454.135	19.348.680
2000	Summe Aktiva (Bilanzvermögen)	€/ ha LF	7.005	6.256	7.212	6.993
2100	Sachanlagen gesamt	€/ ha LF	4.475	4.163	4.421	4.567
2111	dar. Boden	€/ ha LF	2.191	1.613	2.400	2.147
2115	dar. Gebäude, baul. Anlagen	€/ ha LF	979	1.293	814	1.038
2120	dar. techn. Anlagen u. Maschinen	€/ ha LF	1.113	1.097	954	1.228
2130	dar. andere Anlagen insges.	€/ ha LF	129	140	184	88
2160	dar. Anlagen im Bau, Anzahlungen	€/ ha LF	57	11	67	59
2200	Finanzanlagen	€/ ha LF	248	143	244	270
2211	dar. Anteile an verbund. Untern.	€/ ha LF	108	23	109	123
2213	dar. Beteiligungen	€/ ha LF	54	52	48	59
2300	Tiervermögen	€/ ha LF	318	371	334	298
2320	dar. Rinder	€/ ha LF	286	354	295	268
2330	dar. Schweine	€/ ha LF	31	7	39	29
2400	Umlaufvermögen (ohne Tiere)	€/ ha LF	1.941	1.568	2.202	1.826
2410	dav. Vorräte	€/ ha LF	765	627	739	808
2412	dar. Feldinventar	€/ ha LF	289	191	215	358
2420	dav. Finanzumlaufvermögen	€/ ha LF	1.177	942	1.463	1.018
2431	dar. Forderungen aus Liefer. u. Leist.	€/ ha LF	215	178	231	209
2450	dar. Bank, Kasse	€/ ha LF	528	401	757	391
9041	Eigenkapital	€/ ha LF	4.667	3.277	5.025	4.661
3600	dar. Geschäftsguth., gez. Kapital	€/ ha LF	163	83	166	174
3140	Sonderposten gesamt	€/ ha LF	171	53	158	202
3400	Rückstellungen	€/ ha LF	229	235	246	215
3500	Verbindlichkeiten	€/ ha LF	1.964	2.665	1.798	1.957
3510	dar. geg. Kreditinstituten	€/ ha LF	1.365	1.727	1.463	1.232
3521	dar. aus Lieferungen u. Leistungen	€/ ha LF	178	198	191	166
9280	Anlagenintensität	%	53	58	47	56
9292	Fremdkapitaldeckung II	%	161	112	180	161
	Investitionen, Finanzierung					
8300	Bruttoinvestitionen	€/ ha LF	485	342	477	516
8231	Zugang Boden	€/ ha LF	76	137	93	54
8232	Zugang Wirtschaftsgeb.u.baul. Anl.	€/ ha LF	10	5	7	13
8251	Zugang Anlagen im Bau, Anzahlung	€/ ha LF	84	32	62	109
8241	Zugang techn. Anlagen u. Masch.	€/ ha LF	239	204	247	241
2800	Veränderung Tiervermögen	€/ ha LF	-5	-14	1	-9
8400	Nettoinvestitionen	€/ ha LF	85	-98	136	81
8401	Nettoinvestitionen	€/ AK	4.205	-3.552	6.930	4.222
8404	Veränderung Sachanlageverm. (o. Boden)	%	0	-7	3	-1
9314	Nettoverbindlichkeiten	€/ ha LF	788	1.723	335	939
9315	Veränd. Nettoverbindlichkeiten	€/ ha LF	12	-46	100	-39
9317	Tilg. lang- u. mittelfr. Verbindlk. geg. Kreditinst.	€/ ha LF	149	172	181	123
9318	Tilg. von Verbindlichkeiten gesamt	€/ ha LF	230	355	239	202
2920	Veränd. Finanzumlaufvermögen	€/ ha LF	-24	-10	-71	6
3822	Veränderung Sonder-AfA	€/ ha LF	1	0	4	0

Juristische Personen
 Verbund – LF-Gruppen
 Blatt 3 von 4

Kenn- zahl	Bezeichnung	Maß- einheit	Verbundbetriebe			
			Alle	bis 1000 ha LF	>1000 bis 2000 ha LF	über 2000 ha LF
0001	Betriebe	Anzahl	45	10	20	15
Gewinn- und Verlustrechnung						
Ertrag						
4010	Umsatzerlöse	€/ ha LF	3.241	3.494	3.092	3.300
4100	dar. landwirtschaftl. Pflanzenprod.	€/ ha LF	1.174	957	1.095	1.268
4112	dar. Getreide (ohne Körnermais)	€/ ha LF	621	475	613	653
4120	dar. Ölf., Hülsenfr., Faserpfl.	€/ ha LF	282	227	309	273
4130	dar. Kartoffeln	€/ ha LF	50	33	33	64
4140	dar. Zuckerrüben	€/ ha LF	81	5	64	107
4173	dar. nachwachs. Rohstoffe / Energiepfl.	€/ ha LF	27	7	3	46
4200	dar. Tierproduktion	€/ ha LF	1.473	1.497	1.450	1.486
4220	dar. Rinder	€/ ha LF	165	311	164	139
4230	dar. Milch	€/ ha LF	1.091	998	1.022	1.155
4240	dar. Schweine	€/ ha LF	203	93	262	182
4260	dar. Geflügel, Eier	€/ ha LF	8	80	0	0
4300	dar. Obst, Weinbau	€/ ha LF	0	0	0	1
4360	dar. Nebenbetr., Handel, Dienstleist.	€/ ha LF	617	1.035	565	580
4378	dar. Mieten u. Pachten	€/ ha LF	68	48	88	57
4385	dar. Biogas, Strom, erneuerbare Energien	€/ ha LF	215	14	240	233
4368	dar. Lohnarbeit, Masch.miete	€/ ha LF	70	125	56	69
4400	Bestandsveränderungen	€/ ha LF	47	25	30	62
4500	Sonst. betr. Erträge	€/ ha LF	450	493	498	409
4510	dar. Zulagen u. Zuschüsse	€/ ha LF	298	368	317	272
4660	dar. betriebsbezogene Zahlungen	€/ ha LF	234	315	257	203
4670	dar. EU-Direktzahlungen	€/ ha LF	189	222	205	173
4671	dav. Einkommensgrundstützung für Nachhaltigkeit	€/ ha LF	166	174	174	159
4672	dav. Öko-Regelungen	€/ ha LF	21	41	28	13
4673	dav. Umverteilungseinkommensst. f. Nachhaltigk.	€/ ha LF	2	5	2	1
4674	dav. Junglandwirte-Einkommensstützung	€/ ha LF	0	2	1	0
4680	dar. Ausgleichszulage	€/ ha LF	10	20	13	7
4690	dar. Zahlungen f. and. Agrarumwelt- und Klimamaßn.	€/ ha LF	22	25	29	17
4698	dar. sonstige Zuschüsse	€/ ha LF	3	3	2	4
4600	dar. produktbezogene Zahlungen	€/ ha LF	8	19	4	9
4640	dar. Prämien Tierprod.	€/ ha LF	7	11	4	9
4520	dar. aufwandsbezogene Zahlungen	€/ ha LF	56	40	55	60
4560	dar. Agrardieselerstattung	€/ ha LF	27	26	26	27
4550	dar. Investitionszuschüsse	€/ ha LF	24	4	22	29
4900	dar. zeitraumfremde Erträge	€/ ha LF	92	87	112	78
Aufwand						
5100	Materialaufwand	€/ ha LF	1.669	1.977	1.628	1.644
5110	dar. Pflanzenproduktion	€/ ha LF	495	490	493	497
5111	dar. Saat- u. Pflanzgut	€/ ha LF	109	94	103	115
5112	dar. Düngemittel	€/ ha LF	192	195	203	183
5113	dar. Pflanzenschutz	€/ ha LF	120	87	118	126
5210	dar. Tierproduktion	€/ ha LF	606	674	629	578
5211	dar. Tierzukauf	€/ ha LF	67	126	93	38
5280	dar. Futtermittelzukauf	€/ ha LF	390	410	392	384
5292	dar. Tierarzt	€/ ha LF	53	35	49	59
5293	dar. Besamung	€/ ha LF	19	22	19	18
5294	dar. sonst. bezogene Leist. Tierprod.	€/ ha LF	42	47	46	39
5330	dar. Nebenbetr., Handel, Dienstleist.	€/ ha LF	111	442	47	96
5350	dar. sonst. Materialaufwand	€/ ha LF	459	361	456	479
5352	dar. Heizmat., Strom	€/ ha LF	82	61	75	90
5354	dar. Wasser, Abwasser	€/ ha LF	8	9	9	8
5355	dar. Treib- u. Schmierstoffe	€/ ha LF	207	207	191	219
5357	dar. Lohnarbeit, Masch.miete	€/ ha LF	77	46	88	75

Juristische Personen
 Verbund – LF-Gruppen
 Blatt 4 von 4

Kenn- zahl	Bezeichnung	Maß- einheit	Verbundbetriebe			
			Alle	bis 1000 ha LF	>1000 bis 2000 ha LF	über 2000 ha LF
0001	Betriebe	Anzahl	45	10	20	15
	Aufwand					
5500	Personalaufwand (ohne BUV)	€/ ha LF	814	996	789	799
5501	Personalaufwand (ohne BUV)	€/ eAK	40.517	36.275	40.307	41.740
5600	Betriebswirtschaftliche AfA	€/ ha LF	349	339	323	368
5636	dar. Wirtschaftsgeb. u. baul. Anl.	€/ ha LF	86	90	77	92
5642	dar. Maschinen u. Geräte	€/ ha LF	185	167	155	210
5641	dar. Betriebsvorrichtungen	€/ ha LF	41	36	47	37
5700	Sonst. betriebl. Aufwand	€/ ha LF	739	693	695	778
5710	dar. Unterhaltung	€/ ha LF	315	258	299	336
5715	dar. Gebäude u. baul. Anlagen	€/ ha LF	90	53	112	81
5720	dar. techn. Anl., Masch., Fuhrp.	€/ ha LF	225	205	187	255
5730	dar. Betriebsversicherung	€/ ha LF	86	82	92	82
5731	dar. betriebliche Unfallversicherung	€/ ha LF	15	20	14	15
5742	dar. Pachten	€/ ha LF	180	185	151	198
5765	Pachtpreis / ha Pachtfläche	€/ ha	237	195	221	256
5764	dar. zeitraumzugehörige Vorsteuer	€/ ha LF	0	0	0	0
5770	dar. zeitraumfremder Aufwand	€/ ha LF	22	17	4	35
	Unternehmensergebnis					
6000	Betriebsergebnis	€/ ha LF	197	8	204	226
4000	Betriebliche Erträge	€/ ha LF	3.768	4.012	3.639	3.816
5000	Betriebliche Aufwendungen	€/ ha LF	3.571	4.004	3.435	3.590
7000	Finanzergebnis	€/ ha LF	-38	-32	-21	-51
7230	dar. Zinsaufwand	€/ ha LF	34	50	29	36
7800	Steuern vom Einkommen u. Ertrag	€/ ha LF	34	5	35	38
7900	Sonstige Steuern	€/ ha LF	10	11	12	8
7910	Unternehmensertrag	€/ ha LF	3.821	4.033	3.657	3.898
7920	Unternehmensaufwand vor Steuern	€/ ha LF	3.672	4.068	3.487	3.732
	Rentabilität					
9000	Gewinn/Jahresübersch. vor Steuern	€/ Betrieb	257.725	-25.924	246.557	461.715
9000	Gewinn/Jahresübersch. vor Steuern	€/ ha LF	149	-35	170	167
9004	Ordentliches Ergebnis	€/ Betrieb	186.057	-79.056	94.987	484.224
9004	Ordentliches Ergebnis	€/ ha LF	108	-108	66	175
9006	Gewinn + Personalaufwand (ohne BUV)	€/ AK	47.934	34.986	48.994	50.454
9007	Ordentliches Ergeb. + Personalaufw. (o. BUV)	€/ AK	45.872	32.344	43.654	50.878
9008	Ordentliches Ergeb. + Personalaufw. (o. BUV)	€/ ha LF	922	888	855	974
9071	Betriebseinkommen	€/ ha LF	1.164	1.173	1.062	1.233
9073	Relative Faktorentlohnung	%	96,9	85,1	92,3	102,3
9103	Ordentliche Rentabilitätsrate	%	2,8	-2,7	1,8	4,5
9120	Gesamtkapitalrentabilität	%	2,0	-0,9	1,3	3,0
9131	Eigenkapitalrentabilität (ohne Boden)	%	1,5	0,0	0,0	4,2
	Liquidität / Stabilität					
9601	Liquidität 1. Grades	%	126	94	187	92
9221	Cashflow I	€/ ha LF	478	344	478	502
9223	Cashflow III (zur Neufinanzierung verfügbar)	€/ ha LF	248	-11	239	300
9240	Kapitaldienst	€/ ha LF	264	405	268	237
9231	Langfristige Kapitaldienstgrenze	€/ ha LF	80	-60	53	124
9232	Mittelfristige Kapitaldienstgrenze	€/ ha LF	171	38	134	220
9233	Kurzfristige Kapitaldienstgrenze	€/ ha LF	429	278	376	492
9241	Ausschöpf. d. langfr. Kapitaldienstgr.	%	330	<Null	507	191
9242	Ausschöpf. d. mittelfr. Kapitaldienstgr.	%	155	1.070	200	108
9243	Ausschöpf. d. kurzfr. Kapitaldienstgr.	%	62	145	71	48
9270	Eigenkapitalquote	%	67	52	70	67
9230	Eigenkapitalveränderung	€/ ha LF	119	-23	98	157
9239	Bereinigte Eigenkapitalveränderung	€/ ha LF	46	-110	24	89
9238	Bereinigte Eigenkapitalveränderung	€/ AK	2.295	-4.020	1.238	4.648

Gartenbaubetriebe

Natürliche Personen (HE und PG) – Spezialisierungsrichtungen

Blatt 1 von 3

Kennzahl	Bezeichnung	Maßeinheit	Betriebe gesamt	Zierpflanzenbetriebe
0001	Betriebe	Anzahl	7	5
Faktorausstattung				
0106	Wirtschaftliche Betriebsgröße	€/ ha GG	101.406	103.211
1030	Landw. genutzte Fläche (LF)	ha / Betrieb	15,0	20,2
1010	Grundfläche Gartenbau (GG)	ha GG / Betr.	15,0	20,1
0111	dar. zugepachtete GG (Netto)	ha GG / Betr.	-1,1	-2,2
1150	Ackerfläche	% LF	0,0	0,0
1160	Dauergrünland	% LF	0	0
1034	Dauerkulturen	% LF	0,0	0,0
1110	Arbeitskräfte insgesamt	AK / Betrieb	8,37	10,82
1113	dar. Familien-AK	FAK / Betrieb	1,33	1,57
1120	Nicht entlohnte Arbeitskräfte	nAK / Betrieb	1,02	1,13
0113	AK-Besatz	AK / ha GG	0,56	0,54
1130	Lohnansatz	€/ Betrieb	63.885	73.693
Produktionsstruktur				
0114	Obstfläche	% GG	0,0	0,0
0115	Baumschulfläche	% GG	3,5	0,0
0116	Sonst. Freilandfläche	% GG	93,0	96,5
0117	Gewächshausfläche, unbeheizt	% GG	0,4	0,4
0118	Gewächshausfläche, beheizt	% GG	3,1	3,1
Bilanz				
0210	Summe Aktiva (Bilanzvermögen)	€/ Betrieb	850.038	1.173.183
0210	Summe Aktiva (Bilanzvermögen)	€/ ha GG	56.832	58.478
0220	Sachanlagen gesamt	€/ ha GG	43.798	45.560
0222	dar. Boden	€/ ha GG	9.748	10.123
0224	dar. Gebäude, baul. Anlagen	€/ ha GG	17.728	18.434
0225	dar. Gewächshäuser	€/ ha GG	10.772	11.243
0230	dar. techn. Anlagen u. Maschinen	€/ ha GG	11.571	12.044
0231	dar. Gewächshäuser	€/ ha GG	4.684	4.888
0240	dar. andere Anlagen insges.	€/ ha GG	3.052	3.185
0245	dar. Dauerkulturen	€/ ha GG	0	0
0246	dar. geleistete Anzahlungen	€/ ha GG	1.699	1.774
0250	Finanzanlagen	€/ ha GG	558	575
0251	dar. Anteile an verbund. Untern.	€/ ha GG	0	0
0252	dar. Beteiligungen	€/ ha GG	496	515
0260	Umlaufvermögen (ohne Tiere)	€/ ha GG	12.377	12.244
0265	dav. Vorräte	€/ ha GG	6.064	6.027
0266	dar. Feldinventar	€/ ha GG	156	0
0270	dav. Finanzumlaufvermögen	€/ ha GG	6.312	6.217
0271	dar. Forderungen aus Lief. u. Leist.	€/ ha GG	787	804
0272	dar. Bank, Kasse	€/ ha GG	4.957	4.852
0310	Eigenkapital	€/ ha GG	25.145	25.517
0315	dar. Geschäftsguth., gez. Kapital	€/ ha GG	0	0
0330	Sonderposten gesamt	€/ ha GG	6.064	6.329
0340	Rückstellungen	€/ ha GG	774	785
0341	dar. Steuerrückstellungen	€/ ha GG	7	8
0345	Verbindlichkeiten	€/ ha GG	27.325	28.432
0346	dar. geg. Kreditinstituten	€/ ha GG	20.978	21.896
0347	dar. aus Lieferungen u. Leistungen	€/ ha GG	1.548	1.560
9280	Anlagenintensität	%	74	74
9292	Fremdkapitaldeckung II	%	87	85

Gartenbaubetriebe

Natürliche Personen (HE und PG) – Spezialisierungsrichtungen

Blatt 2 von 3

Kennzahl	Bezeichnung	Maßeinheit	Betriebe gesamt	Zierpflanzenbetriebe
0001	Betriebe	Anzahl	7	5
	Investitionen, Finanzierung			
0410	Bruttoinvestitionen	€ / ha GG	15.956	16.684
0420	Zugang Boden	€ / ha GG	0	0
0430	Zugang Wirtschaftsgeb.u.baul. Anl.	€ / ha GG	6.572	6.859
0431	Zugang Gewächshäuser	€ / ha GG	304	317
0445	Zugang Anlagen im Bau, Anzahlung	€ / ha GG	1.699	1.774
0440	Zugang techn. Anlagen u. Masch.	€ / ha GG	1.773	1.851
0450	Nettoinvestitionen	€ / ha GG	-2.986	-2.986
8401	Nettoinvestitionen	€ / AK	-5.339	-5.537
8404	Veränderung Sachanlageverm. (o. Boden)	%	-10	-10
0460	Nettoverbindlichkeiten	€ / ha GG	21.013	22.214
0465	Veränd. Nettoverbindlichkeiten	€ / ha GG	-3.862	-3.929
0467	Tilg. von Verbindlichkeiten gesamt	€ / ha GG	6.159	6.429
0470	Veränd. Finanzumlaufvermögen	€ / ha GG	794	672
0480	Veränderung Sonder-AfA	€ / ha GG	-41	-43
	Gewinn- und Verlustrechnung			
	Ertrag			
0510	Umsatzerlöse	€ / ha GG	45.069	44.658
0520	dar. landwirtschaftl. Pflanzenprod.	€ / ha GG	0	0
0530	Obstbau	€ / ha GG	0	0
0531	dar. Äpfel	€ / ha GG	0	0
0532	dar. Kirschen	€ / ha GG	0	0
0533	dar. Erdbeeren	€ / ha GG	0	0
0540	Gartenbau	€ / ha GG	37.425	37.320
0541	dar. Gemüse (Freiland)	€ / ha GG	0	0
0542	dar. Gemüse (Gewächshaus)	€ / ha GG	185	193
0543	dar. Zierpflanzen (Freiland)	€ / ha GG	729	0
0544	dar. Zierpflanzen (Gewächshaus)	€ / ha GG	29.440	30.603
0545	dar. Baumschulen	€ / ha GG	822	0
0550	Nebenbetr., Handel, Dienstleist.	€ / ha GG	7.742	7.441
0552	dar. Mieten u. Pachten	€ / ha GG	120	125
0554	dar. Biogas, Strom, erneuerbare Energien	€ / ha GG		
0551	dar. Lohnarbeit, Masch.miete	€ / ha GG	395	413
0560	Bestandsveränderungen	€ / ha GG	890	948
0570	Sonst. betr. Erträge	€ / ha GG	4.357	4.381
0580	dar. Zulagen u. Zuschüsse	€ / ha GG	1.590	1.649
0587	dar. betriebsbezogene Zahlungen	€ / ha GG	55	47
0591	dar. EU-Direktzahlungen	€ / ha GG	9	0
0582	dar. Ausgleichszulage	€ / ha GG	0	0
0583	dar. Zahlungen f. and. Agrarumwelt- und Klimamaßn.	€ / ha GG	0	0
0598	dar. sonstige Zuschüsse	€ / ha GG	46	47
0589	dar. aufwandsbezogene Zahlungen	€ / ha GG	1.535	1.602
0584	dar. Agrardieselerstattung	€ / ha GG	0	0
0586	dar. Investitionszuschüsse	€ / ha GG	1.308	1.366
0595	dar. zeitraumfremde Erträge	€ / ha GG	249	130
	Aufwand			
0610	Materialaufwand	€ / ha GG	18.876	18.823
0620	dar. Pflanzenproduktion	€ / ha GG	9.919	10.240
0621	dar. Saat- u. Pflanzgut	€ / ha GG	6.374	6.601
0622	dar. Düngemittel	€ / ha GG	844	881
0623	dar. Pflanzenschutz	€ / ha GG	373	389
0624	dar. Kulturgefäße u. Substrate	€ / ha GG	722	712
0625	dar. Folien u. Vlies	€ / ha GG	0	0
0630	dar. Nebenbetr., Handel, Dienstleist.	€ / ha GG	4.667	4.346
0640	dar. sonst. Materialaufwand	€ / ha GG	4.354	4.300
0646	dar. Heizmat., Strom	€ / ha GG	2.874	2.800
0647	dar. Wasser, Abwasser	€ / ha GG	131	128
0642	dar. Treib- u. Schmierstoffe	€ / ha GG	629	620
0643	dar. Verpackungsmaterial	€ / ha GG	0	0
0644	dar. Lohnarbeit, Masch.miete	€ / ha GG	356	371
0645	dar. Best.veränd.Roh-,Hilfs-,Betr.st.	€ / ha GG	-296	-293

Gartenbaubetriebe

Natürliche Personen (HE und PG) – Spezialisierungsrichtungen

Blatt 3 von 3

Kennzahl	Bezeichnung	Maßeinheit	Betriebe gesamt	Zierpflanzenbetriebe
0001	Betriebe	Anzahl	7	5
0650	Personalaufwand	€ / ha GG	12.343	12.369
0651	Personalaufwand (ohne BUV)	€ / eAK	25.116	25.608
0660	Betriebswirtschaftliche AfA	€ / ha GG	5.871	6.027
0661	dar. Wirtschaftsgeb. u. baul. Anl.	€ / ha GG	3.373	3.497
0663	dar. Maschinen u. Geräte	€ / ha GG	1.517	1.579
0670	dar. Betriebsvorrichtungen	€ / ha GG	189	197
0675	Sonst. betriebl. Aufwand	€ / ha GG	7.421	7.230
0680	dar. Unterhaltung	€ / ha GG	2.507	2.449
0681	dar. Gebäude u. baul. Anlagen	€ / ha GG	427	360
0682	dar. Masch., Betr.-u. Gesch.ausst.	€ / ha GG	2.080	2.089
0685	dar. Betriebsversicherung	€ / ha GG	738	685
0686	dar. betriebliche Unfallversicherung	€ / ha GG	146	131
0690	dar. Pachten	€ / ha GG	13	1
5765	Pachtpreis/ha Pachtfläche	€ / ha	71	8
0692	dar. zeitraumzugehörige Vorsteuer	€ / ha GG	47	0
0695	dar. zeitraumfremder Aufwand	€ / ha GG	10	10
Unternehmensergebnis				
0710	Betriebsergebnis	€ / ha GG	5.805	5.539
0720	Betriebliche Erträge	€ / ha GG	50.315	49.987
0730	Betriebliche Aufwendungen	€ / ha GG	44.510	44.448
0740	Finanzergebnis	€ / ha GG	-612	-635
0746	dar. Zinsaufwand	€ / ha GG	612	635
0756	Steuern vom Einkommen u. Ertrag	€ / ha GG	0	0
0758	Sonstige Steuern	€ / ha GG	135	124
0761	Unternehmensertrag	€ / ha GG	50.315	49.987
0762	Unternehmensaufwand vor Steuern	€ / ha GG	45.257	45.207
Rentabilität				
0760	Gewinn/Jahresübersch. vor Steuern	€ / Betrieb	75.662	95.899
0760	Gewinn/Jahresübersch. vor Steuern	€ / ha GG	5.059	4.780
0840	Ordentliches Ergebnis	€ / Betrieb	72.080	93.501
0840	Ordentliches Ergebnis	€ / ha GG	4.819	4.661
9006	Gewinn + Personalaufwand (ohne BUV)	€ / AK	31.112	31.798
9007	Ordentliches Ergeb. + Personalaufw. (o. BUV)	€ / AK	30.684	31.576
0841	Ordentliches Ergeb. + Personalaufw. (o. BUV)	€ / ha GG	17.162	17.030
0859	Betriebseinkommen	€ / ha GG	17.953	17.825
0858	Relative Faktorentlohnung	%	99,9	102,4
9103	Ordentliche Rentabilitätsrate	%	1,1	2,0
9120	Gesamtkapitalrentabilität	%	2,0	2,8
0860	Eigenkapitalrent. (ohne Boden)	%	2,2	3,9
Liquidität / Stabilität				
9601	Liquidität 1. Grades	%	113	107
0810	Cash flow I	€ / ha GG	10.929	10.794
0811	Cash flow III (zur Neufinanzierung verfügbar)	€ / ha GG	-458	-580
0824	Kapitaldienst	€ / ha GG	6.771	7.064
0820	Langfristige Kapitaldienstgrenze	€ / ha GG	-2.436	-2.386
0826	Mittelfristige Kapitaldienstgrenze	€ / ha GG	-394	-279
0828	Kurzfristige Kapitaldienstgrenze	€ / ha GG	3.434	3.641
9241	Ausschöpf. der langfristige Kapitaldienstgr.	%	<Null	<Null
9242	Ausschöpf. der mittelfristigen Kapitaldienstgr.	%	<Null	<Null
9243	Ausschöpf. der kurzfristigen Kapitaldienstgr.	%	197	194
9270	Eigenkapitalquote	%	44	44
0490	Eigenkapitalveränderung	€ / ha GG	-186	-164
0885	Bereinigte Eigenkapitalveränderung	€ / ha GG	-3.048	-3.021
9238	Bereinigte Eigenkapitalveränderung	€ / AK	-5.450	-5.601
Unternehmerfamilie				
9502	Gesamteinkommen	€ / Betrieb	89.460	115.217
9503	Verfügbares Einkommen	€ / Betrieb	52.889	69.397
3210	Entnahmen Lebenshaltung	€ / Betrieb	80.117	111.692
3395	Nettoentnahmen	€ / nAK	79.968	91.223

Wirtschaftsgebiete (WG) – Einzelunternehmen (HE)

Ackerbau – Gesamt und spezialisierte Getreidebaubetriebe (WG 1-3)

Blatt 1 von 4

Kennzahl	Bezeichnung	Maßeinheit	Ackerbaubetriebe			Spez. Getreidebaubetriebe	
			WG 1	WG 2	WG 3	WG 2	WG 3
0001	Betriebe	Anzahl	5	28	16	21	12
Faktorausstattung							
1006	Wirtschaftliche Betriebsgröße	€/ ha LF	1.049	1.392	1.101	1.210	1.140
1030	Landw. genutzte Fläche (LF)	ha / Betrieb	294,6	232,4	178,9	213,8	212,6
1033	dar. zugepachtete LF (Netto)	ha / Betrieb	163,6	159,5	108,5	126,3	124,9
1150	Ackerfläche	% LF	86,2	92,6	83,5	91,8	88,4
1160	Dauergrünland	% LF	13,8	7,4	16,4	8,1	11,6
1056	Ertragsmesszahl	EMZ / a	30	51	29	49	29
1110	Arbeitskräfte insgesamt	AK / Betrieb	2,43	1,78	1,55	1,72	1,56
1113	dar. Familienarbeitskräfte	FAK / Betrieb	1,25	1,09	1,31	1,02	1,25
1120	Nicht entlohnte Arbeitskräfte	nAK / Betrieb	1,22	0,98	1,25	0,91	1,17
1114	AK-Besatz	AK / 100 ha LF	0,82	0,77	0,87	0,80	0,73
1130	Lohnansatz	€/ Betrieb	46.726	38.480	47.068	36.214	45.109
Produktionsstruktur							
1151	Ackerfläche (Anfang des Jahres)	ha AF / Betrieb	252,6	210,4	147,3	190,2	185,3
1210	dar. Getreide (ohne Körnermais)	% AF	64,1	58,9	66,4	63,4	68,5
1230	dar. Ölfrüchte, Hülsenfr., Faserpflanzen	% AF	18,6	25,1	22,7	25,8	24,1
1237	dar. Winterraps	% AF	13,8	19,2	21,1	19,3	22,4
1240	dar. Kartoffeln	% AF	0,6	0,9	0,3	0,0	0,1
1250	dar. Zuckerrüben	% AF	0,0	7,6	0,6	4,8	0,7
1271	dar. Silomais	% AF	2,9	2,1	1,8	1,6	1,9
1275	dar. sonst. Ackerfutter	% AF	5,8	2,7	4,0	3,2	1,8
1284	dar. nachwachs. Rohstoffe / Energiepflanzen	% AF	0,0	0,2	0,8	0,3	0,8
1300	Viehbesatz	VE / 100 ha LF	11,3	6,8	6,0	6,9	4,1
1330	dar. Rinder	VE / 100 ha LF	7,7	6,4	5,1	6,4	3,7
1335	dar. Milchkühe	VE / 100 ha LF	0,0	0,7	0,0	0,0	0,0
1336	dar. Mutter- und Ammenkühe	VE / 100 ha LF	4,5	2,9	2,8	3,7	2,2
1339	dar. Jung- und Mastvieh	VE / 100 ha LF	2,3	1,9	1,7	1,8	1,1
1350	dar. Schweine	VE / 100 ha LF	0,0	0,0	0,0	0,0	0,0
1351	dar. Mastschweine und Läufer	VE / 100 ha LF	0,0	0,0	0,0	0,0	0,0
1352	dar. Zuchtsauen	VE / 100 ha LF	0,0	0,0	0,0	0,0	0,0
1340	dar. Schafe	VE / 100 ha LF	0,0	0,2	0,5	0,3	0,0
1320	dar. Pferde	VE / 100 ha LF	0,0	0,1	0,0	0,1	0,0
1391	Rauhfuttermittelverzehr	GV / Betrieb	35,5	15,2	10,0	14,2	7,8
Erträge, Leistungen, Preise							
1411	Getreide (ohne Körnermais)	dt / ha	59	71	66	72	66
1420	dar. Weizen	dt / ha	73	72	68	74	69
1426	dar. Wintergerste	dt / ha	62	83	81	83	81
1427	dar. Sommergerste	dt / ha		23	43	23	43
1433	dar. Roggen	dt / ha	47	70	76	72	78
1434	dar. Triticale	dt / ha	50	63	93	63	93
1465	Raps	dt / ha	38	36	38	36	38
1472	Kartoffeln	dt / ha	245	199	104	204	122
1473	Zuckerrüben	dt / ha		927	663	959	663
1631	Milchleistung (4 % Fett)	kg / Kuh		8.850			
1632	Milchleistung (nat. Fettgehalt)	kg / Kuh		8.530			
1612	Lebend geborene Ferkel	Ferkel / Sau		0		0	
1511	Getreideerlös insges.(netto; o. Körnermais)	€/ dt	20,54	21,23	19,51	20,54	19,59
1520	Weizenerlös (netto)	€/ dt	23,28	22,97	19,44	22,31	19,54
1526	Wintergersteerlös (netto)	€/ dt	18,60	17,13	17,26	17,13	17,26
1527	Sommergersteerlös (netto)	€/ dt		18,33	26,08	18,33	26,31
1533	Roggenerlös (netto)	€/ dt	19,28	21,09	16,42	21,06	16,42
1534	Triticaleerlös (netto)	€/ dt	18,25	16,13	19,76	16,13	19,96
1565	Rapselerlös (netto)	€/ dt	46,96	52,91	43,16	53,27	43,16
1572	Kartoffelerlös (netto)	€/ dt	35,40	42,11	20,54	67,57	18,21
1573	Zuckerrübenerlös (netto)	€/ dt		5,97	7,34	6,40	7,34
1731	Milcherlös (netto bei 4 % Fett)	€/ dt		41,75			
1732	Milcherlös (netto bei nat. Fettgehalt)	€/ dt		43,31			

Wirtschaftsgebiete (WG) – Einzelunternehmen (HE)

Ackerbau – Gesamt und spezialisierte Getreidebaubetriebe (WG 1-3)

Blatt 2 von 4

Kennzahl	Bezeichnung	Maßeinheit	Ackerbaubetriebe			Spez. Getreidebaubetriebe	
			WG 1	WG 2	WG 3	WG 2	WG 3
0001	Betriebe	Anzahl	5	28	16	21	12
Bilanz							
2000	Summe Aktiva (Bilanzvermögen)	€/ Betrieb	1.238.144	1.299.050	762.197	1.286.476	894.041
2000	Summe Aktiva (Bilanzvermögen)	€/ ha LF	4.203	5.590	4.262	6.019	4.205
2100	Sachanlagen gesamt	€/ ha LF	3.338	4.169	3.231	4.863	3.205
2111	dar. Boden	€/ ha LF	2.346	2.300	1.852	2.903	1.894
2115	dar. Gebäude, baul. Anlagen	€/ ha LF	184	434	334	397	338
2120	dar. techn. Anlagen u. Maschinen	€/ ha LF	581	1.085	1.004	1.066	934
2130	dar. andere Anlagen insges.	€/ ha LF	49	45	41	59	39
2160	dar. Anlagen im Bau, Anzahlungen	€/ ha LF	158	297	0	427	0
2200	Finanzanlagen	€/ ha LF	24	80	14	98	15
2211	dar. Anteile an verbund. Untern.	€/ ha LF	0	0	0	0	0
2213	dar. Beteiligungen	€/ ha LF	13	80	8	98	8
2300	Tiervermögen	€/ ha LF	64	45	35	44	23
2320	dar. Rinder	€/ ha LF	57	43	31	42	22
2330	dar. Schweine	€/ ha LF	0	0	0	0	0
2400	Umlaufvermögen (ohne Tiere)	€/ ha LF	772	1.278	971	991	951
2410	dav. Vorräte	€/ ha LF	553	620	531	577	561
2412	dar. Feldinventar	€/ ha LF	498	572	492	534	526
2420	dav. Finanzumlaufvermögen	€/ ha LF	219	657	439	415	390
2431	dar. Forderungen aus Liefer. u. Leist.	€/ ha LF	67	116	66	69	63
2450	dar. Bank, Kasse	€/ ha LF	101	285	334	224	290
9041	Eigenkapital	€/ ha LF	3.204	3.517	3.430	4.128	3.363
3600	dar. Geschäftsguth., gez. Kapital	€/ ha LF	0	0	0	0	0
3140	Sonderposten gesamt	€/ ha LF	26	246	70	340	16
3400	Rückstellungen	€/ ha LF	76	66	27	82	25
3500	Verbindlichkeiten	€/ ha LF	909	1.881	761	1.635	800
3510	dar. geg. Kreditinstituten	€/ ha LF	798	1.438	631	1.446	682
3521	dar. aus Lieferungen u. Leistungen	€/ ha LF	72	380	49	143	51
9280	Anlagenintensität	%	54	58	58	65	58
9292	Fremdkapitaldeckung II	%	152	123	250	121	234
Investitionen, Finanzierung							
8300	Bruttoinvestitionen	€/ ha LF	398	535	404	701	389
8231	Zugang Boden	€/ ha LF	54	36	3	51	0
8232	Zugang Wirtschaftsgeb.u.baul. Anl.	€/ ha LF	0	2	0	4	0
8251	Zugang Anlagen im Bau, Anzahlung	€/ ha LF	60	129	128	186	127
8241	Zugang techn. Anlagen u. Masch.	€/ ha LF	162	314	228	407	213
2800	Veränderung Tiervermögen	€/ ha LF	2	-3	-7	-5	-5
8400	Nettoinvestitionen	€/ ha LF	228	267	8	431	10
8401	Nettoinvestitionen	€/ AK	27.674	34.746	939	53.540	1.322
8404	Veränderung Sachanlageverm. (o. Boden)	%	7	11	-2	20	-3
9314	Nettoverbindlichkeiten	€/ ha LF	690	1.223	321	1.220	409
9315	Veränd. Nettoverbindlichkeiten	€/ ha LF	116	107	-114	397	-106
9318	Tilg. von Verbindlichkeiten gesamt	€/ ha LF	119	178	123	164	129
2920	Veränd. Finanzumlaufvermögen	€/ ha LF	-185	64	105	-69	101
3822	Veränderung Sonder-AfA	€/ ha LF	0	2	0	0	0

Wirtschaftsgebiete (WG) – Einzelunternehmen (HE)

Ackerbau – Gesamt und spezialisierte Getreidebaubetriebe (WG 1-3)

Blatt 3 von 4

Kennzahl	Bezeichnung	Maßeinheit	Ackerbaubetriebe			pez. Getreidebaubetrieb	
			WG 1	WG 2	WG 3	WG 2	WG 3
0001	Betriebe	Anzahl	5	28	16	21	12
	Gewinn- und Verlustrechnung						
	Ertrag						
4010	Umsatzerlöse	€/ ha LF	1.037	1.820	1.247	1.663	1.306
4100	dar. landwirtschaftl. Pflanzenprod.	€/ ha LF	925	1.648	1.088	1.512	1.180
4112	dar. Getreide (ohne Körnermais)	€/ ha LF	595	809	705	837	770
4120	dar. Ölfr., Hülsenfr., Faserpfl.	€/ ha LF	246	362	291	369	326
4130	dar. Kartoffeln	€/ ha LF	47	48	3	0	2
4140	dar. Zuckerrüben	€/ ha LF	0	378	26	261	29
4173	dar. nachwachs. Rohstoffe / Energiepfl.	€/ ha LF	0	4	9	5	10
4200	dar. Tierproduktion	€/ ha LF	65	74	60	54	54
4220	dar. Rinder	€/ ha LF	44	37	39	41	35
4230	dar. Milch	€/ ha LF	0	26	0	0	0
4240	dar. Schweine	€/ ha LF	0	0	0	0	0
4260	dar. Geflügel, Eier	€/ ha LF	0	9	18	11	19
4300	dar. Obst, Weinbau	€/ ha LF	0	0	0	0	0
4360	dar. Nebenbetr.,Handel,Dienstleist.	€/ ha LF	45	94	93	93	66
4378	dar. Mieten u. Pachten	€/ ha LF	7	19	23	21	16
4385	dar. Biogas, Strom, erneuerbare Energien	€/ ha LF	0	0	0	0	0
4368	dar. Lohnarbeit, Masch.miete	€/ ha LF	28	54	41	52	34
4400	Bestandsveränderungen	€/ ha LF	114	36	54	30	58
4500	Sonst. betr. Erträge	€/ ha LF	469	359	428	373	359
4510	dar. Zulagen u. Zuschüsse	€/ ha LF	396	295	368	303	316
4660	dar. betriebsbezogene Zahlungen	€/ ha LF	372	266	324	270	285
4670	dar. EU-Direktzahlungen	€/ ha LF	255	212	230	209	219
4671	dav. Einkommensgrundstützung für Nachhaltigkeit	€/ ha LF	195	170	174	169	162
4672	dav. Öko-Regelungen	€/ ha LF	36	14	31	13	34
4673	dav. Umverteilungseinkommensst. f. Nachhaltigk.	€/ ha LF	12	16	18	17	16
4674	dav. Junglandwirte-Einkommensstützung	€/ ha LF	12	13	6	11	7
4680	dar. Ausgleichszulage	€/ ha LF	42	4	41	2	40
4690	dar. Zahlungen f. and. Agrarumwelt- und Klimamaßn.	€/ ha LF	57	46	52	53	25
4698	dar. sonstige Zuschüsse	€/ ha LF	9	4	1	5	1
4600	dar. produktbezogene Zahlungen	€/ ha LF	9	3	5	4	2
4640	dar. Prämien Tierprod.	€/ ha LF	9	3	5	4	2
4520	dar. aufwandsbezogene Zahlungen	€/ ha LF	15	26	39	29	29
4560	dar. Agrardieselerstattung	€/ ha LF	15	18	14	18	14
4550	dar. Investitionszuschüsse	€/ ha LF	0	7	25	10	14
4900	dar. zeitraumfremde Erträge	€/ ha LF	49	31	18	41	11
	Aufwand						
5100	Materialaufwand	€/ ha LF	633	775	676	721	716
5110	dar. Pflanzenproduktion	€/ ha LF	435	512	422	454	462
5111	dar. Saat- u. Pflanzgut	€/ ha LF	83	114	83	101	89
5112	dar. Düngemittel	€/ ha LF	166	193	175	183	194
5113	dar. Pflanzenschutz	€/ ha LF	101	140	120	125	134
5210	dar. Tierproduktion	€/ ha LF	16	19	21	10	19
5211	dar. Tierzukauf	€/ ha LF	6	4	10	2	11
5280	dar. Futtermittelzukauf	€/ ha LF	6	6	4	3	4
5292	dar. Tierarzt	€/ ha LF	2	3	2	2	1
5293	dar. Besamung	€/ ha LF	0	1	0	0	0
5294	dar. sonst. bezogene Leist. Tierprod.	€/ ha LF	1	2	3	1	2
5330	dar. Nebenbetr.,Handel,Dienstleist.	€/ ha LF	13	5	12	3	11
5350	dar. sonst. Materialaufwand	€/ ha LF	166	240	220	260	222
5352	dar. Heizmat., Strom	€/ ha LF	9	12	11	9	8
5354	dar. Wasser, Abwasser	€/ ha LF	1	1	2	1	2
5355	dar. Treib- u. Schmierstoffe	€/ ha LF	103	132	105	140	103
5357	dar. Lohnarbeit, Masch.miete	€/ ha LF	26	94	101	106	109

Wirtschaftsgebiete (WG) – Einzelunternehmen (HE)

Ackerbau – Gesamt und spezialisierte Getreidebaubetriebe (WG 1-3)

Blatt 4 von 4

Kennzahl	Bezeichnung	Maßeinheit	Ackerbaubetriebe			Spez. Getreidebaubetriebe	
			WG 1	WG 2	WG 3	WG 2	WG 3
0001	Betriebe	Anzahl	5	28	16	21	12
Aufwand							
5500	Personalaufwand (ohne BUV)	€ / ha LF	149	122	60	135	65
5501	Personalaufwand (ohne BUV)	€ / eAK	36.318	35.259	35.218	35.699	35.191
5600	Betriebswirtschaftliche AfA	€ / ha LF	160	259	251	256	236
5636	dar. Wirtschaftsgeb. u. baul. Anl.	€ / ha LF	15	27	21	26	20
5642	dar. Maschinen u. Geräte	€ / ha LF	124	192	205	200	192
5641	dar. Betriebsvorrichtungen	€ / ha LF	2	23	7	8	8
5700	Sonst. betriebl. Aufwand	€ / ha LF	280	505	391	461	378
5710	dar. Unterhaltung	€ / ha LF	61	131	150	142	147
5715	dar. Gebäude u. baul. Anlagen	€ / ha LF	9	28	15	27	13
5720	dar. techn. Anl., Masch.,Fuhrp.	€ / ha LF	52	103	135	115	134
5730	dar. Betriebsversicherung	€ / ha LF	79	74	66	80	63
5731	dar. betriebliche Unfallversicherung	€ / ha LF	13	13	15	13	15
5742	dar. Pachten	€ / ha LF	99	223	110	166	118
5765	Pachtpreis / ha Pachtfläche	€ / ha	173	316	176	268	190
5764	dar. zeitraumzugehörige Vorsteuer	€ / ha LF	0	3	1	0	1
5770	dar. zeitraumfremder Aufwand	€ / ha LF	0	3	1	1	2
Unternehmensergebnis							
6000	Betriebsergebnis	€ / ha LF	398	554	350	493	328
4000	Betriebliche Erträge	€ / ha LF	1.620	2.215	1.729	2.066	1.723
5000	Betriebliche Aufwendungen	€ / ha LF	1.222	1.661	1.378	1.573	1.395
7000	Finanzergebnis	€ / ha LF	-10	-31	-20	-27	-21
7230	dar. Zinsaufwand	€ / ha LF	12	33	14	36	15
7800	Steuern vom Einkommen u. Ertrag	€ / ha LF	0	0	0	0	0
7900	Sonstige Steuern	€ / ha LF	13	17	12	18	12
7910	Unternehmensertrag	€ / ha LF	1.622	2.224	1.730	2.075	1.723
7920	Unternehmensaufwand vor Steuern	€ / ha LF	1.247	1.718	1.411	1.627	1.429
Rentabilität							
9000	Gewinn/Jahresübersch. vor Steuern	€ / Betrieb	110.609	117.529	56.928	95.649	62.516
9000	Gewinn/Jahresübersch. vor Steuern	€ / ha LF	375	506	318	447	294
9004	Ordentliches Ergebnis	€ / Betrieb	96.131	112.499	55.066	86.922	62.021
9004	Ordentliches Ergebnis	€ / ha LF	326	484	308	407	292
9006	Gewinn + Personalaufwand (ohne BUV)	€ / AK	63.633	81.826	43.647	72.453	49.002
9007	Ordentliches Ergeb. + Personalaufw. (o. BUV)	€ / AK	57.674	79.004	42.447	67.378	48.684
9008	Ordentliches Ergeb. + Personalaufw. (o. BUV)	€ / ha LF	476	606	368	542	356
9071	Betriebseinkommen	€ / ha LF	596	863	493	745	490
9073	Relative Faktorentlohnung	%	113,5	127,0	86,8	111,4	91,8
9103	Ordentliche Rentabilitätsrate	%	10,3	14,3	2,6	11,4	4,6
9120	Gesamtkapitalrentabilität	%	4,3	6,3	1,4	4,5	2,3
9131	Eigenkapitalrentabilität (ohne Boden)	%	11,3	18,6	0,0	9,3	0,1
Liquidität / Stabilität							
9601	Liquidität 1. Grades	%	92	61	388	92	339
9221	Cashflow I	€ / ha LF	418	723	647	663	602
9223	Cashflow III (zur Neufinanzierung verfügbar)	€ / ha LF	46	215	331	111	296
9240	Kapitaldienst	€ / ha LF	131	212	138	200	144
9231	Langfristige Kapitaldienstgrenze	€ / ha LF	160	300	-19	198	-12
9232	Mittelfristige Kapitaldienstgrenze	€ / ha LF	175	328	2	224	8
9233	Kurzfristige Kapitaldienstgrenze	€ / ha LF	320	559	232	453	224
9241	Ausschöpf. d. langfr. Kapitaldienstgr.	%	82	71	<Null	101	<Null
9242	Ausschöpf. d. mittelfr. Kapitaldienstgr.	%	75	65	8.132	89	1.778
9243	Ausschöpf. d. kurzfr. Kapitaldienstgr.	%	41	38	59	44	64
9270	Eigenkapitalquote	%	76	63	80	69	80
9230	Eigenkapitalveränderung	€ / ha LF	111	164	112	43	106
9239	Bereinigte Eigenkapitalveränderung	€ / ha LF	148	267	-34	162	-27
9238	Bereinigte Eigenkapitalveränderung	€ / AK	17.907	34.790	-3.870	20.143	-3.755
Unternehmerfamilie							
9502	Gesamteinkommen	€ / Betrieb	116.618	120.594	74.183	99.158	85.523
9503	Verfügbares Einkommen	€ / Betrieb	86.271	82.124	44.352	59.726	50.853
3210	Entnahmen Lebenshaltung	€ / Betrieb	22.714	34.193	35.605	41.723	37.814
3395	Nettoentnahmen	€ / nAK	63.479	81.637	29.745	95.804	34.306

Wirtschaftsgebiete (WG) - Einzelunternehmen (HE)

Ackerbau – Gesamt und spezialisierte Getreidebaubetriebe - LF-Gruppen (WG 2)

Blatt 1 von 4

Kennzahl	Bezeichnung	Maßeinheit	Ackerbaubetriebe				Spezialisierte Getreidebaubetriebe		
			Alle	bis 100 ha LF	> 100 bis 200 ha LF	über 200 ha LF	Alle	> 100 bis 200	über 200 ha LF
0001	Betriebe	Anzahl	28	6	7	15	21	6	11
	Faktorausstattung								
1006	Wirtschaftliche Betriebsgröße	€ / ha LF	1.392	1.393	1.086	1.460	1.210	1.057	1.245
1030	Landw. genutzte Fläche (LF)	ha / Betrieb	232,4	67,2	158,4	333,0	213,8	164,0	295,7
1033	dar. zugepachtete LF (Netto)	ha / Betrieb	159,5	34,9	77,0	247,8	126,3	69,1	192,4
1150	Ackerfläche	% LF	92,6	90,8	90,9	93,2	91,8	90,2	92,3
1160	Dauergrünland	% LF	7,4	9,0	9,1	6,9	8,1	9,8	7,7
1056	Ertragsmesszahl	EMZ / a	51	46	52	51	49	49	49
1110	Arbeitskräfte insgesamt	AK / Betrieb	1,78	1,10	1,77	2,06	1,72	1,90	1,82
1113	dar. Familienarbeitskräfte	FAK / Betrieb	1,09	0,93	0,97	1,21	1,02	0,96	1,09
1120	Nicht entlohnte Arbeitskräfte	nAK / Betrieb	0,98	0,93	0,94	1,02	0,91	0,93	0,89
1114	AK-Besatz	AK / 100 ha LF	0,77	1,63	1,12	0,62	0,80	1,16	0,61
1130	Lohnansatz	€ / Betrieb	38.480	35.166	37.649	40.194	36.214	37.299	36.126
	Produktionsstruktur								
1151	Ackerfläche (Anfang des Jahres)	ha AF / Betrieb	210,4	61,2	137,2	304,3	190,2	139,9	265,6
1210	dar. Getreide (ohne Körnermais)	% AF	58,9	69,9	60,0	57,8	63,4	64,8	62,0
1230	dar. Ölfrüchte, Hülsenfr., Faserpflanzen	% AF	25,1	15,0	22,3	26,5	25,8	19,7	28,0
1237	dar. Winterraps	% AF	19,2	15,0	12,7	20,9	19,3	10,2	21,8
1240	dar. Kartoffeln	% AF	0,9	0,4	0,0	1,1	0,0	0,0	0,0
1250	dar. Zuckerrüben	% AF	7,6	4,5	5,0	8,4	4,8	4,2	5,2
1271	dar. Silomais	% AF	2,1	7,3	4,2	1,3	1,6	1,7	1,6
1275	dar. sonst. Ackerfutter	% AF	2,7	3,4	5,3	2,1	3,2	5,9	2,7
1284	dar. nachwachs. Rohstoffe / Energiepflanzen	% AF	0,2	0,0	0,0	0,3	0,3	0,0	0,4
1300	Viehbesatz	VE / 100 ha LF	6,8	17,2	1,3	7,2	6,9	1,2	8,7
1330	dar. Rinder	VE / 100 ha LF	6,4	15,8	0,0	7,0	6,4	0,0	8,4
1335	dar. Milchkühe	VE / 100 ha LF	0,7	0,0	0,0	0,9	0,0	0,0	0,0
1336	dar. Mutter- und Ammenkühe	VE / 100 ha LF	2,9	6,7	0,0	3,2	3,7	0,0	4,9
1339	dar. Jung- und Mastvieh	VE / 100 ha LF	1,9	6,0	0,0	2,0	1,8	0,0	2,3
1350	dar. Schweine	VE / 100 ha LF	0,0	0,4	0,0	0,0	0,0	0,0	0,0
1351	dar. Mastschweine und Läufer	VE / 100 ha LF	0,0	0,1	0,0	0,0	0,0	0,0	0,0
1352	dar. Zuchtsauen	VE / 100 ha LF	0,0	0,1	0,0	0,0	0,0	0,0	0,0
1340	dar. Schafe	VE / 100 ha LF	0,2	0,0	1,0	0,0	0,3	1,1	0,0
1320	dar. Pferde	VE / 100 ha LF	0,1	0,3	0,3	0,0	0,1	0,1	0,0
1391	Rauhfutterverzehr	GV / Betrieb	15,2	10,7	2,0	23,2	14,2	2,0	24,9
	Erträge, Leistungen, Preise								
1411	Getreide (ohne Körnermais)	dt / ha	71	65	51	76	72	47	80
1420	dar. Weizen	dt / ha	72	70	50	76	74	44	83
1426	dar. Wintergerste	dt / ha	83	62	87	86	83	87	86
1427	dar. Sommergerste	dt / ha	23	30	18	29	23	18	29
1433	dar. Roggen	dt / ha	70	71	51	87	72	51	96
1434	dar. Triticale	dt / ha	63	95	59	63	63	59	63
1465	Raps	dt / ha	36	35	41	36	36	41	35
1472	Kartoffeln	dt / ha	199	126		201	204		
1473	Zuckerrüben	dt / ha	927	979	883	931	959	876	984
1631	Milchleistung (4 % Fett)	kg / Kuh	8.850			8.850			
1632	Milchleistung (nat. Fettgehalt)	kg / Kuh	8.530			8.530			
1612	Lebend geborene Ferkel	Ferkel / Sau	0	0			0		
1511	Getreideerlös insges. (netto; o. Körnermais)	€ / dt	21,23	20,33	22,33	21,15	20,54	22,69	20,16
1520	Weizenerlös (netto)	€ / dt	22,97	22,63	24,28	22,82	22,31	25,48	21,71
1526	Wintergersteerlös (netto)	€ / dt	17,13	17,56	16,41	17,17	17,13	16,41	17,16
1527	Sommergersteerlös (netto)	€ / dt	18,33	18,89	19,31	17,61	18,33	19,31	17,61
1533	Roggenerlös (netto)	€ / dt	21,09	17,05	24,27	19,86	21,06	24,27	19,76
1534	Triticaleerlös (netto)	€ / dt	16,13	14,83	16,88	16,23	16,13	16,88	16,23
1565	Rapselerlös (netto)	€ / dt	52,91	53,49	50,58	53,24	53,27	53,83	53,07
1572	Kartoffelerlös (netto)	€ / dt	42,11	69,92		41,97	67,57		
1573	Zuckerrübenelerlös (netto)	€ / dt	5,97	4,44	7,41	5,86	6,40	7,99	6,06
1731	Milcherlös (netto bei 4 % Fett)	€ / dt	41,75			41,75			
1732	Milcherlös (netto bei nat. Fettgehalt)	€ / dt	43,31			43,31			

Wirtschaftsgebiete (WG) - Einzelunternehmen (HE)

Ackerbau – Gesamt und spezialisierte Getreidebaubetriebe - LF-Gruppen (WG 2)

Blatt 2 von 4

Kenn- zahl	Bezeichnung	Maß- einheit	Ackerbaubetriebe				Spezialisierte Getreidebaubetriebe		
			Alle	bis 100 ha LF	> 100 bis 200 ha LF	über 200 ha LF	Alle	> 100 bis 200	über 200 ha LF
0001	Betriebe	Anzahl	28	6	7	15	21	6	11
Bilanz									
2000	Summe Aktiva (Bilanzvermögen)	€/ Betrieb	1.299.050	436.889	1.043.805	1.763.029	1.286.476	1.168.187	1.664.305
2000	Summe Aktiva (Bilanzvermögen)	€/ ha LF	5.590	6.506	6.592	5.294	6.019	7.123	5.628
2100	Sachanlagen gesamt	€/ ha LF	4.169	5.297	5.483	3.787	4.863	6.042	4.453
2111	dar. Boden	€/ ha LF	2.300	3.059	3.114	2.058	2.903	3.508	2.644
2115	dar. Gebäude, baul. Anlagen	€/ ha LF	434	1.172	202	426	397	227	448
2120	dar. techn. Anlagen u. Maschinen	€/ ha LF	1.085	1.011	914	1.129	1.066	895	1.107
2130	dar. andere Anlagen insges.	€/ ha LF	45	41	15	51	59	17	73
2160	dar. Anlagen im Bau, Anzahlungen	€/ ha LF	297	0	1.230	114	427	1.386	170
2200	Finanzanlagen	€/ ha LF	80	44	36	93	98	40	118
2211	dar. Anteile an verbund. Untern.	€/ ha LF	0	0	0	0	0	0	0
2213	dar. Beteiligungen	€/ ha LF	80	42	36	93	98	40	118
2300	Tiervermögen	€/ ha LF	45	130	10	46	44	9	55
2320	dar. Rinder	€/ ha LF	43	122	0	46	42	0	54
2330	dar. Schweine	€/ ha LF	0	3	0	0	0	0	0
2400	Umlaufvermögen (ohne Tiere)	€/ ha LF	1.278	1.033	1.022	1.354	991	1.000	982
2410	dav. Vorräte	€/ ha LF	620	569	563	637	577	554	583
2412	dar. Feldinventar	€/ ha LF	572	549	491	591	534	473	549
2420	dav. Finanzumlaufvermögen	€/ ha LF	657	464	459	717	415	445	399
2431	dar. Forderungen aus Liefer. u. Leist.	€/ ha LF	116	82	116	118	69	61	69
2450	dar. Bank, Kasse	€/ ha LF	285	295	128	319	224	143	241
9041	Eigenkapital	€/ ha LF	3.517	5.150	3.644	3.357	4.128	3.984	4.065
3600	dar. Geschäftsguth., gez. Kapital	€/ ha LF	0	0	0	0	0	0	0
3140	Sonderposten gesamt	€/ ha LF	246	37	1.241	42	340	1.334	65
3400	Rückstellungen	€/ ha LF	66	79	63	66	82	65	91
3500	Verbindlichkeiten	€/ ha LF	1.881	1.259	2.249	1.849	1.635	2.390	1.438
3510	dar. geg. Kreditinstituten	€/ ha LF	1.438	945	1.970	1.359	1.446	2.128	1.290
3521	dar. aus Lieferungen u. Leistungen	€/ ha LF	380	202	240	425	143	218	113
9280	Anlagenintensität	%	58	66	66	55	65	67	64
9292	Fremdkapitaldeckung II	%	123	168	69	139	121	64	151
Investitionen, Finanzierung									
8300	Bruttoinvestitionen	€/ ha LF	535	402	835	479	701	942	631
8231	Zugang Boden	€/ ha LF	36	0	0	46	51	0	70
8232	Zugang Wirtschaftsgeb.u.baul. Anl.	€/ ha LF	2	0	0	3	4	0	5
8251	Zugang Anlagen im Bau, Anzahlung	€/ ha LF	129	0	624	29	186	702	45
8241	Zugang techn. Anlagen u. Masch.	€/ ha LF	314	399	197	334	407	222	446
2800	Veränderung Tiervermögen	€/ ha LF	-3	-6	2	-3	-5	1	-6
8400	Nettoinvestitionen	€/ ha LF	267	76	631	201	431	730	351
8401	Nettoinvestitionen	€/ AK	34.746	4.642	56.574	32.414	53.540	63.137	57.046
8404	Veränderung Sachanlageverm. (o. Boden)	%	11	4	35	6	20	39	14
9314	Nettoverbindlichkeiten	€/ ha LF	1.223	795	1.789	1.132	1.220	1.945	1.040
9315	Veränd. Nettoverbindlichkeiten	€/ ha LF	107	107	1.243	-146	397	1.371	108
9318	Tilg. von Verbindlichkeiten gesamt	€/ ha LF	178	203	215	168	164	228	148
2920	Veränd. Finanzumlaufvermögen	€/ ha LF	64	7	-446	182	-69	-437	37
3822	Veränderung Sonder-AfA	€/ ha LF	2	32	0	0	0	0	0

Wirtschaftsgebiete (WG) - Einzelunternehmen (HE)

Ackerbau – Gesamt und spezialisierte Getreidebaubetriebe - LF-Gruppen (WG 2)

Blatt 3 von 4

Kennzahl	Bezeichnung	Maßeinheit	Ackerbaubetriebe				Spezialisierte Getreidebaubetriebe		
			Alle	bis 100 ha LF	> 100 bis 200 ha LF	über 200 ha LF	Alle	> 100 bis 200	über 200 ha LF
0001	Betriebe	Anzahl	28	6	7	15	21	6	11
	Gewinn- und Verlustrechnung								
	Ertrag								
4010	Umsatzerlöse	€/ ha LF	1.820	1.608	1.530	1.901	1.663	1.376	1.764
4100	dar. landwirtschaftl. Pflanzenprod.	€/ ha LF	1.648	1.366	1.194	1.771	1.512	1.084	1.657
4112	dar. Getreide (ohne Körnermais)	€/ ha LF	809	833	564	862	837	560	920
4120	dar. Ölfr., Hülsenfr., Faserpfl.	€/ ha LF	362	257	273	391	369	226	414
4130	dar. Kartoffeln	€/ ha LF	48	6	0	62	0	0	0
4140	dar. Zuckerrüben	€/ ha LF	378	166	281	416	261	251	280
4173	dar. nachwachs. Rohstoffe / Energiepfl.	€/ ha LF	4	0	0	5	5	0	7
4200	dar. Tierproduktion	€/ ha LF	74	171	11	81	54	12	65
4220	dar. Rinder	€/ ha LF	37	138	0	37	41	0	51
4230	dar. Milch	€/ ha LF	26	0	0	34	0	0	0
4240	dar. Schweine	€/ ha LF	0	3	0	0	0	0	0
4260	dar. Geflügel, Eier	€/ ha LF	9	30	0	9	11	0	14
4300	dar. Obst, Weinbau	€/ ha LF	0	0	0	0	0	0	0
4360	dar. Nebenbetr., Handel, Dienstleist.	€/ ha LF	94	39	320	48	93	274	40
4378	dar. Mieten u. Pachten	€/ ha LF	19	10	65	9	21	74	5
4385	dar. Biogas, Strom, erneuerbare Energien	€/ ha LF	0	0	0	0	0	0	0
4368	dar. Lohnarbeit, Masch. miete	€/ ha LF	54	0	170	32	52	138	30
4400	Bestandsveränderungen	€/ ha LF	36	15	3	45	30	6	38
4500	Sonst. betr. Erträge	€/ ha LF	359	515	442	328	373	438	336
4510	dar. Zulagen u. Zuschüsse	€/ ha LF	295	269	408	272	303	408	274
4660	dar. betriebsbezogene Zahlungen	€/ ha LF	266	238	386	242	270	384	238
4670	dar. EU-Direktzahlungen	€/ ha LF	212	229	241	204	209	221	204
4671	dav. Einkommensgrundstützung für Nachhaltigkeit	€/ ha LF	170	174	170	169	169	170	168
4672	dav. Öko-Regelungen	€/ ha LF	14	3	15	14	13	10	14
4673	dav. Umverteilungseinkommensst. f. Nachhaltigk.	€/ ha LF	16	52	25	11	17	24	12
4674	dav. Junglandwirte-Einkommensstützung	€/ ha LF	13	0	30	10	11	16	10
4680	dar. Ausgleichszulage	€/ ha LF	4	0	0	5	2	0	3
4690	dar. Zahlungen f. and. Agrarumwelt- und Klimamaßn.	€/ ha LF	46	0	144	28	53	162	24
4698	dar. sonstige Zuschüsse	€/ ha LF	4	0	0	5	5	0	7
4600	dar. produktbezogene Zahlungen	€/ ha LF	3	4	11	1	4	12	2
4640	dar. Prämien Tierprod.	€/ ha LF	3	4	11	1	4	12	2
4520	dar. aufwandsbezogene Zahlungen	€/ ha LF	26	26	12	29	29	12	34
4560	dar. Agrardieselerstattung	€/ ha LF	18	21	12	20	18	12	19
4550	dar. Investitionszuschüsse	€/ ha LF	7	0	0	9	10	0	14
4900	dar. zeitraumfremde Erträge	€/ ha LF	31	205	8	23	41	9	32
	Aufwand								
5100	Materialaufwand	€/ ha LF	775	812	803	765	721	760	709
5110	dar. Pflanzenproduktion	€/ ha LF	512	420	440	536	454	394	476
5111	dar. Saat- u. Pflanzgut	€/ ha LF	114	103	102	117	101	92	105
5112	dar. Düngemittel	€/ ha LF	193	186	114	211	183	103	206
5113	dar. Pflanzenschutz	€/ ha LF	140	125	80	154	125	64	143
5210	dar. Tierproduktion	€/ ha LF	19	69	8	18	10	6	11
5211	dar. Tierzukauf	€/ ha LF	4	34	0	2	2	0	2
5280	dar. Futtermittelzukauf	€/ ha LF	6	9	3	7	3	3	3
5292	dar. Tierarzt	€/ ha LF	3	7	4	3	2	2	2
5293	dar. Besamung	€/ ha LF	1	1	0	1	0	0	0
5294	dar. sonst. bezogene Leist. Tierprod.	€/ ha LF	2	7	0	3	1	0	1
5330	dar. Nebenbetr., Handel, Dienstleist.	€/ ha LF	5	24	1	5	3	1	1
5350	dar. sonst. Materialaufwand	€/ ha LF	240	298	357	210	260	362	228
5352	dar. Heizmat., Strom	€/ ha LF	12	9	8	13	9	8	8
5354	dar. Wasser, Abwasser	€/ ha LF	1	5	1	1	1	2	1
5355	dar. Treib- u. Schmierstoffe	€/ ha LF	132	145	141	128	140	144	136
5357	dar. Lohnarbeit, Masch. miete	€/ ha LF	94	135	202	66	106	203	80

Wirtschaftsgebiete (WG) - Einzelunternehmen (HE)

Ackerbau – Gesamt und spezialisierte Getreidebaubetriebe - LF-Gruppen (WG 2)

Blatt 4 von 4

Kenn-zahl	Bezeichnung	Maß-einheit	Ackerbaubetriebe				Spezialisierte Getreidebaubetriebe		
			Alle	bis 100 ha LF	> 100 bis 200 ha LF	über 200 ha LF	Alle	> 100 bis 200	über 200 ha LF
0001	Betriebe	Anzahl	28	6	7	15	21	6	11
	Aufwand								
5500	Personalaufwand (ohne BUV)	€/ ha LF	122	59	179	114	135	202	118
5501	Personalaufwand (ohne BUV)	€/ eAK	35.259	23.576	34.287	36.363	35.699	34.287	37.686
5600	Betriebswirtschaftliche AfA	€/ ha LF	259	294	204	268	256	213	265
5636	dar. Wirtschaftsgeb. u. baul. Anl.	€/ ha LF	27	59	23	25	26	26	25
5642	dar. Maschinen u. Geräte	€/ ha LF	192	198	164	197	200	169	207
5641	dar. Betriebsvorrichtungen	€/ ha LF	23	10	4	28	8	5	9
5700	Sonst. betriebl. Aufwand	€/ ha LF	505	490	543	498	461	515	450
5710	dar. Unterhaltung	€/ ha LF	131	109	139	131	142	157	143
5715	dar. Gebäude u. baul. Anlagen	€/ ha LF	28	15	36	27	27	40	25
5720	dar. techn. Anl., Masch., Fuhrp.	€/ ha LF	103	94	103	104	115	116	118
5730	dar. Betriebsversicherung	€/ ha LF	74	115	88	67	80	92	73
5731	dar. betriebliche Unfallversicherung	€/ ha LF	13	19	12	12	13	13	13
5742	dar. Pachten	€/ ha LF	223	122	216	232	166	180	165
5765	Pachtpreis / ha Pachtfläche	€/ ha	316	219	363	313	268	331	256
5764	dar. zeitraumzugehörige Vorsteuer	€/ ha LF	3	0	18	0	0	0	0
5770	dar. zeitraumfremder Aufwand	€/ ha LF	3	42	3	0	1	1	0
	Unternehmensergebnis								
6000	Betriebsergebnis	€/ ha LF	554	483	246	628	493	130	595
4000	Betriebliche Erträge	€/ ha LF	2.215	2.139	1.975	2.274	2.066	1.820	2.137
5000	Betriebliche Aufwendungen	€/ ha LF	1.661	1.656	1.729	1.646	1.573	1.690	1.542
7000	Finanzergebnis	€/ ha LF	-31	-26	-67	-23	-27	-72	-14
7230	dar. Zinsaufwand	€/ ha LF	33	28	73	25	36	79	23
7800	Steuern vom Einkommen u. Ertrag	€/ ha LF	0	0	0	0	0	0	0
7900	Sonstige Steuern	€/ ha LF	17	19	14	18	18	16	18
7910	Unternehmensertrag	€/ ha LF	2.224	2.141	1.981	2.284	2.075	1.826	2.146
7920	Unternehmensaufwand vor Steuern	€/ ha LF	1.718	1.703	1.816	1.697	1.627	1.784	1.584
	Rentabilität								
9000	Gewinn/Jahresübersch. vor Steuern	€/ Betrieb	117.529	29.398	26.146	195.427	95.649	6.906	166.447
9000	Gewinn/Jahresübersch. vor Steuern	€/ ha LF	506	438	165	587	447	42	563
9004	Ordentliches Ergebnis	€/ Betrieb	112.499	18.439	25.339	190.798	86.922	5.631	156.983
9004	Ordentliches Ergebnis	€/ ha LF	484	275	160	573	407	34	531
9006	Gewinn + Personalaufwand (ohne BUV)	€/ AK	81.826	30.436	30.867	113.082	72.453	21.129	110.866
9007	Ordentliches Ergeb. + Personalaufw. (o. BUV)	€/ AK	79.004	20.428	30.410	110.840	67.378	20.456	105.658
9008	Ordentliches Ergeb. + Personalaufw. (o. BUV)	€/ ha LF	606	333	339	687	542	236	649
9071	Betriebseinkommen	€/ ha LF	863	486	631	945	745	499	838
9073	Relative Faktorentlohnung	%	127,0	53,8	66,6	157,0	111,4	52,1	150,0
9103	Ordentliche Rentabilitätsrate	%	14,3	-11,6	-3,9	19,8	11,4	-10,6	19,0
9120	Gesamtkapitalrentabilität	%	6,3	-3,4	-0,1	9,0	4,5	-1,6	7,7
9131	Eigenkapitalrentabilität (ohne Boden)	%	18,6	0,0	0,0	30,0	9,3	0,0	22,7
	Liquidität / Stabilität								
9601	Liquidität 1. Grades	%	61	102	28	65	92	31	140
9221	Cashflow I	€/ ha LF	723	780	318	808	663	198	787
9223	Cashflow III (zur Neufinanzierung verfügbar)	€/ ha LF	215	86	-647	417	111	-682	345
9240	Kapitaldienst	€/ ha LF	212	231	288	193	200	306	171
9231	Langfristige Kapitaldienstgrenze	€/ ha LF	300	-93	-45	409	198	-194	341
9232	Mittelfristige Kapitaldienstgrenze	€/ ha LF	328	-34	-22	434	224	-168	366
9233	Kurzfristige Kapitaldienstgrenze	€/ ha LF	559	201	159	676	453	18	606
9241	Ausschöpf. d. langfr. Kapitaldienstgr.	%	71	<Null	<Null	47	101	<Null	50
9242	Ausschöpf. d. mittelfr. Kapitaldienstgr.	%	65	<Null	<Null	45	89	<Null	47
9243	Ausschöpf. d. kurzfr. Kapitaldienstgr.	%	38	115	181	29	44	1.660	28
9270	Eigenkapitalquote	%	63	79	55	63	69	56	72
9230	Eigenkapitalveränderung	€/ ha LF	164	-56	-608	353	43	-633	254
9239	Bereinigte Eigenkapitalveränderung	€/ ha LF	267	-121	-118	384	162	-273	318
9238	Bereinigte Eigenkapitalveränderung	€/ AK	34.790	-7.437	-10.551	61.858	20.143	-23.592	51.735
	Unternehmerfamilie								
9502	Gesamteinkommen	€/ Betrieb	120.594	34.625	26.354	198.961	99.158	6.631	170.445
9503	Verfügbares Einkommen	€/ Betrieb	82.124	22.675	2.630	143.001	59.726	-20.752	114.011
3210	Entnahmen Lebenshaltung	€/ Betrieb	34.193	27.561	22.740	42.190	41.723	25.562	53.033
3395	Nettoentnahmen	€/ nAK	81.637	36.864	129.873	77.211	95.804	119.278	104.309

Wirtschaftsgebiete (WG) - Einzelunternehmen (HE)

Futterbau – Gesamt und spezialisierte Milchviehbetriebe (WG 2-3)

Blatt 1 von 4

Kennzahl	Bezeichnung	Maßeinheit	Futterbaubetriebe		Spez. Milchviehbetriebe	
			WG 2	WG 3	WG 2	WG 3
0001	Betriebe	Anzahl	7	45	6	35
	Faktorausstattung					
1006	Wirtschaftliche Betriebsgröße	€ / ha LF	2.992	2.467	3.113	2.790
1030	Landw. genutzte Fläche (LF)	ha / Betrieb	143,1	132,9	157,4	142,8
1033	dar. zugepachtete LF (Netto)	ha / Betrieb	92,4	85,8	98,5	92,8
1150	Ackerfläche	% LF	69,4	58,8	69,1	66,4
1160	Dauergrünland	% LF	30,6	41,0	30,9	33,5
1056	Ertragsmesszahl	EMZ / a	37	27	37	27
1110	Arbeitskräfte insgesamt	AK / Betrieb	3,48	2,42	3,36	2,75
1113	dar. Familienarbeitskräfte	FAK / Betrieb	1,87	1,80	1,85	1,98
1120	Nicht entlohnte Arbeitskräfte	nAK / Betrieb	1,61	1,46	1,55	1,56
1114	AK-Besatz	AK / 100 ha LF	2,43	1,82	2,14	1,92
1130	Lohnansatz	€ / Betrieb	58.223	52.703	56.465	55.758
	Produktionsstruktur					
1151	Ackerfläche (Anfang des Jahres)	ha AF / Betrieb	98,0	79,2	107,1	94,7
1210	dar. Getreide (ohne Körnermais)	% AF	49,7	49,7	50,2	50,6
1230	dar. Ölfrüchte, Hülsenfr., Faserpflanzen	% AF	6,7	8,1	7,2	8,7
1237	dar. Winterraps	% AF	6,7	5,6	7,2	6,0
1240	dar. Kartoffeln	% AF	0,1	0,1	0,1	0,1
1250	dar. Zuckerrüben	% AF	0,0	0,0	0,0	0,0
1271	dar. Silomais	% AF	19,2	12,5	20,5	13,4
1275	dar. sonst. Ackerfutter	% AF	23,1	24,8	20,7	23,9
1284	dar. nachwachs. Rohstoffe / Energiepflanzen	% AF	0,0	0,0	0,0	0,0
1300	Viehbesatz	VE / 100 ha LF	94,8	81,8	99,0	83,1
1330	dar. Rinder	VE / 100 ha LF	92,8	80,7	98,5	81,9
1335	dar. Milchkühe	VE / 100 ha LF	56,8	43,1	60,3	51,6
1336	dar. Mutter- und Ammenkühe	VE / 100 ha LF	0,0	7,4	0,0	0,0
1339	dar. Jung- und Mastvieh	VE / 100 ha LF	26,3	21,5	27,9	21,4
1350	dar. Schweine	VE / 100 ha LF	0,3	0,2	0,4	0,3
1351	dar. Mastschweine und Läufer	VE / 100 ha LF	0,3	0,2	0,4	0,3
1352	dar. Zuchtsauen	VE / 100 ha LF	0,0	0,0	0,0	0,0
1340	dar. Schafe	VE / 100 ha LF	0,0	0,2	0,0	0,3
1320	dar. Pferde	VE / 100 ha LF	0,0	0,3	0,0	0,2
1391	Rauhfuttermittelverzehr	GV / Betrieb	135,4	107,8	155,0	117,6
	Erträge, Leistungen, Preise					
1411	Getreide (ohne Körnermais)	dt / ha	58	55	59	57
1420	dar. Weizen	dt / ha	60	62	61	64
1426	dar. Wintergerste	dt / ha	73	68	74	69
1427	dar. Sommergerste	dt / ha	41	49	41	49
1433	dar. Roggen	dt / ha	39	45	39	46
1434	dar. Triticale	dt / ha	50	55	50	55
1465	Raps	dt / ha	37	34	37	34
1472	Kartoffeln	dt / ha	275	167	275	173
1473	Zuckerrüben	dt / ha				
1631	Milchleistung (4 % Fett)	kg / Kuh	10.038	8.800	10.038	8.800
1632	Milchleistung (nat. Fettgehalt)	kg / Kuh	9.460	8.488	9.460	8.488
1612	Lebend geborene Ferkel	Ferkel / Sau		0		
1511	Getreideerlös insges. (netto; o. Körnermais)	€ / dt	20,38	20,95	19,74	21,16
1520	Weizenerlös (netto)	€ / dt	19,61	19,78	19,46	19,83
1526	Wintergersteerlös (netto)	€ / dt	15,88	16,64	15,88	16,74
1527	Sommergersteerlös (netto)	€ / dt	27,95	27,67	27,95	28,18
1533	Roggenerlös (netto)	€ / dt	41,26	18,25	41,26	18,47
1534	Triticaleerlös (netto)	€ / dt	12,81	15,72	12,81	15,72
1565	Rapselerlös (netto)	€ / dt	49,22	43,78	49,22	43,78
1572	Kartoffelerlös (netto)	€ / dt		89,61		89,61
1573	Zuckerrübenelerlös (netto)	€ / dt				
1731	Milcherlös (netto bei 4 % Fett)	€ / dt	39,01	43,66	39,01	43,66
1732	Milcherlös (netto bei nat. Fettgehalt)	€ / dt	41,32	45,29	41,32	45,29

Wirtschaftsgebiete (WG) - Einzelunternehmen (HE)

Futterbau – Gesamt und spezialisierte Milchviehbetriebe (WG 2-3)

Blatt 2 von 4

Kenn- zahl	Bezeichnung	Maß- einheit	Futterbaubetriebe		Spez. Milchviehbetriebe	
			WG 2	WG 3	WG 2	WG 3
0001	Betriebe	Anzahl	7	45	6	35
Bilanz						
2000	Summe Aktiva (Bilanzvermögen)	€ / Betrieb	1.053.598	883.775	1.185.301	1.011.097
2000	Summe Aktiva (Bilanzvermögen)	€ / ha LF	7.365	6.648	7.533	7.081
2100	Sachanlagen gesamt	€ / ha LF	5.163	4.978	5.314	5.330
2111	dar. Boden	€ / ha LF	1.991	2.272	2.098	2.302
2115	dar. Gebäude, baul. Anlagen	€ / ha LF	1.607	857	1.598	933
2120	dar. techn. Anlagen u. Maschinen	€ / ha LF	1.526	1.560	1.580	1.772
2130	dar. andere Anlagen insges.	€ / ha LF	30	136	27	149
2160	dar. Anlagen im Bau, Anzahlungen	€ / ha LF	10	112	11	133
2200	Finanzanlagen	€ / ha LF	8	25	8	29
2211	dar. Anteile an verbund. Untern.	€ / ha LF	0	0	0	0
2213	dar. Beteiligungen	€ / ha LF	5	16	6	19
2300	Tiervermögen	€ / ha LF	553	552	574	556
2320	dar. Rinder	€ / ha LF	540	546	572	551
2330	dar. Schweine	€ / ha LF	0	0	0	0
2400	Umlaufvermögen (ohne Tiere)	€ / ha LF	1.623	1.080	1.617	1.150
2410	dav. Vorräte	€ / ha LF	434	358	431	402
2412	dar. Feldinventar	€ / ha LF	382	303	384	341
2420	dav. Finanzumlaufvermögen	€ / ha LF	1.189	722	1.187	748
2431	dar. Forderungen aus Liefer. u. Leist.	€ / ha LF	113	150	104	177
2450	dar. Bank, Kasse	€ / ha LF	1.009	422	1.014	409
9041	Eigenkapital	€ / ha LF	5.638	4.731	5.765	4.936
3600	dar. Geschäftsguth., gez. Kapital	€ / ha LF	0	0	0	0
3140	Sonderposten gesamt	€ / ha LF	615	288	652	340
3400	Rückstellungen	€ / ha LF	51	52	52	56
3500	Verbindlichkeiten	€ / ha LF	1.368	1.704	1.389	1.900
3510	dar. geg. Kreditinstituten	€ / ha LF	1.140	1.405	1.209	1.622
3521	dar. aus Lieferungen u. Leistungen	€ / ha LF	112	105	110	117
9280	Anlagenintensität	%	59	62	59	64
9292	Fremdkapitaldeckung II	%	218	178	216	173
Investitionen, Finanzierung						
8300	Bruttoinvestitionen	€ / ha LF	283	608	293	718
8231	Zugang Boden	€ / ha LF	37	31	39	37
8232	Zugang Wirtschaftsgeb.u.baul. Anl.	€ / ha LF	0	0	0	1
8251	Zugang Anlagen im Bau, Anzahlung	€ / ha LF	45	184	43	220
8241	Zugang techn. Anlagen u. Masch.	€ / ha LF	150	261	160	310
2800	Veränderung Tiervermögen	€ / ha LF	-21	-6	-24	-9
8400	Nettoinvestitionen	€ / ha LF	-217	146	-214	201
8401	Nettoinvestitionen	€ / AK	-8.904	7.996	-10.037	10.441
8404	Veränderung Sachanlageverm. (o. Boden)	%	-10	2	-10	3
9314	Nettoverbindlichkeiten	€ / ha LF	179	982	203	1.152
9315	Veränd. Nettoverbindlichkeiten	€ / ha LF	-358	-15	-370	23
9318	Tilg. von Verbindlichkeiten gesamt	€ / ha LF	214	266	226	293
2920	Veränd. Finanzumlaufvermögen	€ / ha LF	157	-38	160	-62
3822	Veränderung Sonder-AfA	€ / ha LF	-1	0	-1	0

Wirtschaftsgebiete (WG) - Einzelunternehmen (HE)

Futterbau – Gesamt und spezialisierte Milchviehbetriebe (WG 2-3)

Blatt 3 von 4

Kennzahl	Bezeichnung	Maßeinheit	Futterbaubetriebe		Spez. Milchviehbetriebe	
			WG 2	WG 3	WG 2	WG 3
0001	Betriebe	Anzahl	7	45	6	35
	Gewinn- und Verlustrechnung					
	Ertrag					
4010	Umsatzerlöse	€/ ha LF	3.073	2.225	2.977	2.574
4100	dar. landwirtschaftl. Pflanzenprod.	€/ ha LF	276	199	277	231
4112	dar. Getreide (ohne Körnermais)	€/ ha LF	201	144	197	166
4120	dar. Ölfr., Hülsenfr., Faserpfl.	€/ ha LF	73	46	78	55
4130	dar. Kartoffeln	€/ ha LF	0	1	0	1
4140	dar. Zuckerrüben	€/ ha LF	0	0	0	0
4173	dar. nachwachs. Rohstoffe / Energiepfl.	€/ ha LF	0	0	0	0
4200	dar. Tierproduktion	€/ ha LF	2.717	1.911	2.669	2.212
4220	dar. Rinder	€/ ha LF	242	274	257	255
4230	dar. Milch	€/ ha LF	2.268	1.618	2.406	1.937
4240	dar. Schweine	€/ ha LF	4	3	4	3
4260	dar. Geflügel, Eier	€/ ha LF	0	7	0	9
4300	dar. Obst, Weinbau	€/ ha LF	0	0	0	0
4360	dar. Nebenbetr.,Handel,Dienstleist.	€/ ha LF	79	107	30	122
4378	dar. Mieten u. Pachten	€/ ha LF	8	5	8	3
4385	dar. Biogas, Strom, erneuerbare Energien	€/ ha LF	0	0	0	0
4368	dar. Lohnarbeit, Masch.miete	€/ ha LF	2	36	2	41
4400	Bestandsveränderungen	€/ ha LF	38	47	36	49
4500	Sonst. betr. Erträge	€/ ha LF	435	600	407	560
4510	dar. Zulagen u. Zuschüsse	€/ ha LF	352	505	326	456
4660	dar. betriebsbezogene Zahlungen	€/ ha LF	327	456	301	414
4670	dar. EU-Direktzahlungen	€/ ha LF	225	294	218	273
4671	dav. Einkommensgrundstützung für Nachhaltigkeit	€/ ha LF	186	205	183	193
4672	dav. Öko-Regelungen	€/ ha LF	17	55	15	47
4673	dav. Umverteilungseinkommensst. f. Nachhaltigk.	€/ ha LF	22	25	20	24
4674	dav. Junglandwirte-Einkommensstützung	€/ ha LF	0	10	0	10
4680	dar. Ausgleichszulage	€/ ha LF	12	55	12	53
4690	dar. Zahlungen f. and. Agrarumwelt- und Klimamaßn.	€/ ha LF	69	103	48	85
4698	dar. sonstige Zuschüsse	€/ ha LF	2	2	2	2
4600	dar. produktbezogene Zahlungen	€/ ha LF	8	21	9	10
4640	dar. Prämien Tierprod.	€/ ha LF	8	17	8	5
4520	dar. aufwandsbezogene Zahlungen	€/ ha LF	16	28	16	32
4560	dar. Agrardieselerstattung	€/ ha LF	16	25	16	28
4550	dar. Investitionszuschüsse	€/ ha LF	0	2	0	3
4900	dar. zeitraumfremde Erträge	€/ ha LF	12	26	13	27
	Aufwand					
5100	Materialaufwand	€/ ha LF	1.466	1.052	1.444	1.198
5110	dar. Pflanzenproduktion	€/ ha LF	350	218	363	244
5111	dar. Saat- u. Pflanzgut	€/ ha LF	78	63	75	73
5112	dar. Düngemittel	€/ ha LF	166	79	175	93
5113	dar. Pflanzenschutz	€/ ha LF	56	35	59	42
5210	dar. Tierproduktion	€/ ha LF	657	444	673	515
5211	dar. Tierzukauf	€/ ha LF	1	18	1	21
5280	dar. Futtermittelzukauf	€/ ha LF	451	261	471	305
5292	dar. Tierarzt	€/ ha LF	54	51	53	58
5293	dar. Besamung	€/ ha LF	32	25	34	29
5294	dar. sonst. bezogene Leist. Tierprod.	€/ ha LF	60	45	54	52
5330	dar. Nebenbetr.,Handel,Dienstleist.	€/ ha LF	60	21	17	25
5350	dar. sonst. Materialaufwand	€/ ha LF	399	365	392	410
5352	dar. Heizmat., Strom	€/ ha LF	84	70	84	79
5354	dar. Wasser, Abwasser	€/ ha LF	14	17	15	19
5355	dar. Treib- u. Schmierstoffe	€/ ha LF	173	191	178	211
5357	dar. Lohnarbeit, Masch.miete	€/ ha LF	110	84	101	98

Wirtschaftsgebiete (WG) - Einzelunternehmen (HE)

Futterbau – Gesamt und spezialisierte Milchviehbetriebe (WG 2-3)

Blatt 4 von 4

Kennzahl	Bezeichnung	Maßeinheit	Futterbaubetriebe		Spez. Milchviehbetriebe	
			WG 2	WG 3	WG 2	WG 3
0001	Betriebe	Anzahl	7	45	6	35
	Aufwand					
5500	Personalaufwand (ohne BUV)	€ / ha LF	422	246	375	288
5501	Personalaufwand (ohne BUV)	€ / eAK	32.345	34.058	32.596	34.544
5600	Betriebswirtschaftliche AfA	€ / ha LF	499	458	507	511
5636	dar. Wirtschaftsgeb. u. baul. Anl.	€ / ha LF	138	66	139	72
5642	dar. Maschinen u. Geräte	€ / ha LF	274	244	284	268
5641	dar. Betriebsvorrichtungen	€ / ha LF	74	81	75	95
5700	Sonst. betriebl. Aufwand	€ / ha LF	617	527	587	564
5710	dar. Unterhaltung	€ / ha LF	287	247	289	276
5715	dar. Gebäude u. baul. Anlagen	€ / ha LF	63	41	63	44
5720	dar. techn. Anl., Masch., Fuhrp.	€ / ha LF	224	206	226	231
5730	dar. Betriebsversicherung	€ / ha LF	100	101	99	104
5731	dar. betriebliche Unfallversicherung	€ / ha LF	35	29	35	29
5742	dar. Pachten	€ / ha LF	90	89	85	95
5765	Pachtpreis / ha Pachtfläche	€ / ha	137	132	133	143
5764	dar. zeitraumzugehörige Vorsteuer	€ / ha LF	17	1	18	0
5770	dar. zeitraumfremder Aufwand	€ / ha LF	0	3	1	3
	Unternehmensergebnis					
6000	Betriebsergebnis	€ / ha LF	543	589	506	623
4000	Betriebliche Erträge	€ / ha LF	3.546	2.872	3.420	3.183
5000	Betriebliche Aufwendungen	€ / ha LF	3.003	2.283	2.914	2.560
7000	Finanzergebnis	€ / ha LF	-16	-46	-16	-53
7230	dar. Zinsaufwand	€ / ha LF	25	34	26	38
7800	Steuern vom Einkommen u. Ertrag	€ / ha LF	0	0	0	0
7900	Sonstige Steuern	€ / ha LF	14	11	15	11
7910	Unternehmensertrag	€ / ha LF	3.556	2.873	3.430	3.184
7920	Unternehmensaufwand vor Steuern	€ / ha LF	3.043	2.340	2.955	2.624
	Rentabilität					
9000	Gewinn/Jahresübersch. vor Steuern	€ / Betrieb	73.378	70.830	74.769	79.947
9000	Gewinn/Jahresübersch. vor Steuern	€ / ha LF	513	533	475	560
9004	Ordentliches Ergebnis	€ / Betrieb	71.456	69.030	72.527	78.121
9004	Ordentliches Ergebnis	€ / ha LF	499	519	461	547
9006	Gewinn + Personalaufwand (ohne BUV)	€ / AK	38.423	42.752	39.808	44.055
9007	Ordentliches Ergeb. + Personalaufw. (o. BUV)	€ / AK	37.871	42.009	39.141	43.390
9008	Ordentliches Ergeb. + Personalaufw. (o. BUV)	€ / ha LF	921	765	836	835
9071	Betriebseinkommen	€ / ha LF	1.038	894	947	971
9073	Relative Faktorentlohnung	%	93,9	100,0	93,9	102,7
9103	Ordentliche Rentabilitätsrate	%	2,6	4,3	3,0	4,9
9120	Gesamtkapitalrentabilität	%	1,6	2,4	1,7	2,8
9131	Eigenkapitalrentabilität (ohne Boden)	%	1,1	3,0	1,3	4,0
	Liquidität / Stabilität					
9601	Liquidität 1. Grades	%	802	168	833	145
9221	Cashflow I	€ / ha LF	902	900	872	971
9223	Cashflow III (zur Neufinanzierung verfügbar)	€ / ha LF	369	334	379	379
9240	Kapitaldienst	€ / ha LF	239	300	253	331
9231	Langfristige Kapitaldienstgrenze	€ / ha LF	57	162	49	188
9232	Mittelfristige Kapitaldienstgrenze	€ / ha LF	194	229	188	260
9233	Kurzfristige Kapitaldienstgrenze	€ / ha LF	555	621	556	699
9241	Ausschöpf. d. langfr. Kapitaldienstgr.	%	422	185	515	176
9242	Ausschöpf. d. mittelfr. Kapitaldienstgr.	%	123	131	134	127
9243	Ausschöpf. d. kurzfr. Kapitaldienstgr.	%	43	48	45	47
9270	Eigenkapitalquote	%	77	71	77	70
9230	Eigenkapitalveränderung	€ / ha LF	155	168	172	188
9239	Bereinigte Eigenkapitalveränderung	€ / ha LF	32	129	23	150
9238	Bereinigte Eigenkapitalveränderung	€ / AK	1.302	7.074	1.059	7.794
	Unternehmerfamilie					
9502	Gesamteinkommen	€ / Betrieb	73.378	72.559	74.769	80.212
9503	Verfügbares Einkommen	€ / Betrieb	46.965	50.533	46.490	55.499
3210	Entnahmen Lebenshaltung	€ / Betrieb	22.579	28.269	19.562	30.797
3395	Nettoentnahmen	€ / nAK	29.627	28.885	28.283	28.984

Wirtschaftsgebiete (WG) - Einzelunternehmen (HE)

Futterbau – Spezialisierte Milchviehbetriebe – Bestandsgröße – LF-Gruppen (WG 3)

Blatt 1 von 4

Kennzahl	Bezeichnung	Maßeinheit	Spezialisierte Milchviehbetriebe				
			Alle	40 bis 60 Milchkühe	über 60 Milchkühe	50 bis 100 ha LF	über 100 ha LF
0001	Betriebe	Anzahl	35	8	25	8	27
Faktorausstattung							
1006	Wirtschaftliche Betriebsgröße	€/ ha LF	2.790	2.503	2.894	3.537	2.679
1030	Landw. genutzte Fläche (LF)	ha / Betrieb	142,8	108,9	157,4	80,8	161,2
1033	dar. zugepachtete LF (Netto)	ha / Betrieb	92,8	76,4	101,6	53,7	104,3
1150	Ackerfläche	% LF	66,4	61,8	67,7	61,6	67,1
1160	Dauergrünland	% LF	33,5	38,2	32,1	37,3	32,9
1056	Ertragsmesszahl	EMZ / a	27	28	27	27	27
1110	Arbeitskräfte insgesamt	AK / Betrieb	2,75	2,57	2,87	1,97	2,98
1113	dar. Familienarbeitskräfte	FAK / Betrieb	1,98	1,53	2,16	1,85	2,02
1120	Nicht entlohnte Arbeitskräfte	nAK / Betrieb	1,56	1,32	1,67	1,40	1,60
1114	AK-Besatz	AK / 100 ha LF	1,92	2,36	1,82	2,44	1,85
1130	Lohnansatz	€/ Betrieb	55.758	48.354	59.128	50.424	57.339
Produktionsstruktur							
1151	Ackerfläche (Anfang des Jahres)	ha AF / Betrieb	94,7	67,0	106,5	50,3	107,8
1210	dar. Getreide (ohne Körnermais)	% AF	50,6	51,5	49,8	33,4	52,9
1230	dar. Ölfrüchte, Hülsenfr., Faserpflanzen	% AF	8,7	8,7	8,8	6,2	9,1
1237	dar. Winterraps	% AF	6,0	5,1	6,1	4,2	6,2
1240	dar. Kartoffeln	% AF	0,1	0,3	0,0	0,1	0,1
1250	dar. Zuckerrüben	% AF	0,0	0,0	0,0	0,0	0,0
1271	dar. Silomais	% AF	13,4	11,5	14,4	7,0	14,3
1275	dar. sonst. Ackerfutter	% AF	23,9	28,4	22,8	47,9	20,6
1284	dar. nachwachs. Rohstoffe / Energiepflanzen	% AF	0,0	0,0	0,0	0,0	0,0
1300	Viehbesatz	VE / 100 ha LF	83,1	75,0	86,2	109,8	79,2
1330	dar. Rinder	VE / 100 ha LF	81,9	74,5	84,9	107,8	78,1
1335	dar. Milchkühe	VE / 100 ha LF	51,6	45,9	54,1	66,1	49,5
1336	dar. Mutter- und Ammenkühe	VE / 100 ha LF	0,0	0,0	0,0	0,0	0,0
1339	dar. Jung- und Mastvieh	VE / 100 ha LF	21,4	21,3	21,7	22,0	21,3
1350	dar. Schweine	VE / 100 ha LF	0,3	0,0	0,3	0,0	0,3
1351	dar. Mastschweine und Läufer	VE / 100 ha LF	0,3	0,0	0,3	0,0	0,3
1352	dar. Zuchtsauen	VE / 100 ha LF	0,0	0,0	0,0	0,0	0,0
1340	dar. Schafe	VE / 100 ha LF	0,3	0,2	0,3	0,3	0,3
1320	dar. Pferde	VE / 100 ha LF	0,2	0,2	0,2	0,3	0,2
1391	Rauhfuttermittelverzehr	GV / Betrieb	117,6	81,6	134,3	87,5	126,5
Erträge, Leistungen, Preise							
1411	Getreide (ohne Körnermais)	dt / ha	57	55	58	52	57
1420	dar. Weizen	dt / ha	64	64	65	54	65
1426	dar. Wintergerste	dt / ha	69	74	68	60	69
1427	dar. Sommergerste	dt / ha	49	41	52	52	49
1433	dar. Roggen	dt / ha	46	29	48	30	46
1434	dar. Triticale	dt / ha	55	57	55	54	56
1465	Raps	dt / ha	34	40	34	35	34
1472	Kartoffeln	dt / ha	173	170	192	123	186
1473	Zuckerrüben	dt / ha					
1631	Milchleistung (4 % Fett)	kg / Kuh	8.800	8.141	8.999	6.848	9.187
1632	Milchleistung (nat. Fettgehalt)	kg / Kuh	8.488	7.718	8.717	6.912	8.800
1612	Lebend geborene Ferkel	Ferkel / Sau					
1511	Getreideerlös insges. (netto; o. Körnermais)	€/ dt	21,16	21,95	21,15	17,27	21,28
1520	Weizenerlös (netto)	€/ dt	19,83	19,41	20,17	16,46	20,10
1526	Wintergersteerlös (netto)	€/ dt	16,74	25,48	15,76		16,74
1527	Sommergersteerlös (netto)	€/ dt	28,18	36,06	28,26		28,18
1533	Roggenerlös (netto)	€/ dt	18,47	34,25	18,12		18,47
1534	Triticaleerlös (netto)	€/ dt	15,72		15,72		15,72
1565	Rapselerlös (netto)	€/ dt	43,78	33,85	46,20		43,78
1572	Kartoffelerlös (netto)	€/ dt	89,61	113,05	5,67		89,61
1573	Zuckerrübenelerlös (netto)	€/ dt					
1731	Milcherlös (netto bei 4 % Fett)	€/ dt	43,66	41,29	44,00	45,36	43,43
1732	Milcherlös (netto bei nat. Fettgehalt)	€/ dt	45,29	43,72	45,44	44,90	45,34

Wirtschaftsgebiete (WG) - Einzelunternehmen (HE)

Futterbau – Spezialisierte Milchviehbetriebe – Bestandsgröße – LF-Gruppen (WG 3)

Blatt 2 von 4

Kennzahl	Bezeichnung	Maßeinheit	Spezialisierte Milchviehbetriebe				
			Alle	40 bis 60 Milchkühe	über 60 Milchkühe	50 bis 100 ha LF	über 100 ha LF
0001	Betriebe	Anzahl	35	8	25	8	27
Bilanz							
2000	Summe Aktiva (Bilanzvermögen)	€/ Betrieb	1.011.097	621.213	1.167.063	581.928	1.138.258
2000	Summe Aktiva (Bilanzvermögen)	€/ ha LF	7.081	5.703	7.417	7.204	7.063
2100	Sachanlagen gesamt	€/ ha LF	5.330	4.497	5.518	5.092	5.365
2111	dar. Boden	€/ ha LF	2.302	1.780	2.370	1.854	2.369
2115	dar. Gebäude, baul. Anlagen	€/ ha LF	933	533	1.029	1.604	834
2120	dar. techn. Anlagen u. Maschinen	€/ ha LF	1.772	1.792	1.813	1.101	1.871
2130	dar. andere Anlagen insges.	€/ ha LF	149	151	155	506	96
2160	dar. Anlagen im Bau, Anzahlungen	€/ ha LF	133	225	119	16	150
2200	Finanzanlagen	€/ ha LF	29	7	34	10	32
2211	dar. Anteile an verbund. Untern.	€/ ha LF	0	0	0	0	0
2213	dar. Beteiligungen	€/ ha LF	19	6	22	9	21
2300	Tiervermögen	€/ ha LF	556	501	579	709	533
2320	dar. Rinder	€/ ha LF	551	497	574	702	529
2330	dar. Schweine	€/ ha LF	0	0	1	0	1
2400	Umlaufvermögen (ohne Tiere)	€/ ha LF	1.150	680	1.271	1.375	1.117
2410	dav. Vorräte	€/ ha LF	402	394	403	335	412
2412	dar. Feldinventar	€/ ha LF	341	309	349	256	354
2420	dav. Finanzumlaufvermögen	€/ ha LF	748	286	869	1.040	705
2431	dar. Forderungen aus Liefer. u. Leist.	€/ ha LF	177	107	197	122	186
2450	dar. Bank, Kasse	€/ ha LF	409	109	484	779	354
9041	Eigenkapital	€/ ha LF	4.936	3.654	5.167	4.979	4.929
3600	dar. Geschäftsguth., gez. Kapital	€/ ha LF	0	0	0	0	0
3140	Sonderposten gesamt	€/ ha LF	340	78	406	636	296
3400	Rückstellungen	€/ ha LF	56	69	53	50	57
3500	Verbindlichkeiten	€/ ha LF	1.900	1.941	1.970	1.858	1.907
3510	dar. geg. Kreditinstituten	€/ ha LF	1.622	1.744	1.663	1.580	1.628
3521	dar. aus Lieferungen u. Leistungen	€/ ha LF	117	123	119	114	118
9280	Anlagenintensität	%	64	69	63	61	64
9292	Fremdkapitaldeckung II	%	173	154	173	168	174
Investitionen, Finanzierung							
8300	Bruttoinvestitionen	€/ ha LF	718	792	713	883	694
8231	Zugang Boden	€/ ha LF	37	5	27	7	41
8232	Zugang Wirtschaftsgeb.u.baul. Anl.	€/ ha LF	1	0	1	3	0
8251	Zugang Anlagen im Bau, Anzahlung	€/ ha LF	220	272	219	40	247
8241	Zugang techn. Anlagen u. Masch.	€/ ha LF	310	438	296	278	315
2800	Veränderung Tiervermögen	€/ ha LF	-9	-21	-1	-12	-8
8400	Nettoinvestitionen	€/ ha LF	201	338	175	61	222
8401	Nettoinvestitionen	€/ AK	10.441	14.306	9.620	2.484	12.003
8404	Veränderung Sachanlageverm. (o. Boden)	%	3	11	2	1	3
9314	Nettoverbindlichkeiten	€/ ha LF	1.152	1.655	1.101	818	1.202
9315	Veränd. Nettoverbindlichkeiten	€/ ha LF	23	215	-20	222	-7
9318	Tilg. von Verbindlichkeiten gesamt	€/ ha LF	293	315	300	390	279
2920	Veränd. Finanzumlaufvermögen	€/ ha LF	-62	-94	-55	-31	-66
3822	Veränderung Sonder-AfA	€/ ha LF	0	0	0	0	0

Wirtschaftsgebiete (WG) - Einzelunternehmen (HE)

Futterbau – Spezialisierte Milchviehbetriebe – Bestandsgröße – LF-Gruppen (WG 3)

Blatt 3 von 4

Kennzahl	Bezeichnung	Maßeinheit	Spezialisierte Milchviehbetriebe				
			Alle	40 bis 60 Milchkühe	über 60 Milchkühe	50 bis 100 ha LF	über 100 ha LF
0001	Betriebe	Anzahl	35	8	25	8	27
	Gewinn- und Verlustrechnung						
	Ertrag						
4010	Umsatzerlöse	€/ ha LF	2.574	2.194	2.724	2.465	2.590
4100	dar. landwirtschaftl. Pflanzenprod.	€/ ha LF	231	182	246	68	255
4112	dar. Getreide (ohne Körnermais)	€/ ha LF	166	127	177	33	186
4120	dar. Ölfr., Hülsenfr., Faserpfl.	€/ ha LF	55	46	58	0	63
4130	dar. Kartoffeln	€/ ha LF	1	7	0	0	1
4140	dar. Zuckerrüben	€/ ha LF	0	0	0	0	0
4173	dar. nachwachs. Rohstoffe / Energiepfl.	€/ ha LF	0	0	0	0	0
4200	dar. Tierproduktion	€/ ha LF	2.212	1.583	2.409	2.238	2.208
4220	dar. Rinder	€/ ha LF	255	209	262	314	246
4230	dar. Milch	€/ ha LF	1.937	1.373	2.122	1.859	1.949
4240	dar. Schweine	€/ ha LF	3	0	4	0	3
4260	dar. Geflügel, Eier	€/ ha LF	9	0	10	44	4
4300	dar. Obst, Weinbau	€/ ha LF	0	0	0	0	0
4360	dar. Nebenbetr., Handel, Dienstleist.	€/ ha LF	122	429	58	158	117
4378	dar. Mieten u. Pachten	€/ ha LF	3	6	3	2	3
4385	dar. Biogas, Strom, erneuerbare Energien	€/ ha LF	0	0	0	0	0
4368	dar. Lohnarbeit, Masch.miete	€/ ha LF	41	61	37	57	39
4400	Bestandsveränderungen	€/ ha LF	49	13	57	6	55
4500	Sonst. betr. Erträge	€/ ha LF	560	623	548	610	553
4510	dar. Zulagen u. Zuschüsse	€/ ha LF	456	532	440	507	449
4660	dar. betriebsbezogene Zahlungen	€/ ha LF	414	504	393	472	406
4670	dar. EU-Direktzahlungen	€/ ha LF	273	356	254	307	268
4671	dav. Einkommensgrundstützung für Nachhaltigkeit	€/ ha LF	193	207	191	256	184
4672	dav. Öko-Regelungen	€/ ha LF	47	102	32	24	50
4673	dav. Umverteilungseinkommensst. f. Nachhaltigk.	€/ ha LF	24	28	23	27	23
4674	dav. Junglandwirte-Einkommensstützung	€/ ha LF	10	20	8	0	11
4680	dar. Ausgleichszulage	€/ ha LF	53	50	53	54	53
4690	dar. Zahlungen f. and. Agrarumwelt- und Klimamaßn.	€/ ha LF	85	96	83	106	82
4698	dar. sonstige Zuschüsse	€/ ha LF	2	2	2	4	1
4600	dar. produktbezogene Zahlungen	€/ ha LF	10	4	12	11	10
4640	dar. Prämien Tierprod.	€/ ha LF	5	4	6	11	5
4520	dar. aufwandsbezogene Zahlungen	€/ ha LF	32	25	34	24	33
4560	dar. Agrardieselerstattung	€/ ha LF	28	25	30	24	29
4550	dar. Investitionszuschüsse	€/ ha LF	3	0	3	0	3
4900	dar. zeitraumfremde Erträge	€/ ha LF	27	29	27	4	31
	Aufwand						
5100	Materialaufwand	€/ ha LF	1.198	1.024	1.269	1.164	1.203
5110	dar. Pflanzenproduktion	€/ ha LF	244	223	255	206	250
5111	dar. Saat- u. Pflanzgut	€/ ha LF	73	74	74	72	74
5112	dar. Düngemittel	€/ ha LF	93	80	98	58	98
5113	dar. Pflanzenschutz	€/ ha LF	42	30	45	23	44
5210	dar. Tierproduktion	€/ ha LF	515	308	582	602	502
5211	dar. Tierzukauf	€/ ha LF	21	2	26	44	17
5280	dar. Futtermittelzukauf	€/ ha LF	305	174	348	351	298
5292	dar. Tierarzt	€/ ha LF	58	39	64	65	57
5293	dar. Besamung	€/ ha LF	29	17	33	24	30
5294	dar. sonst. bezogene Leist. Tierprod.	€/ ha LF	52	35	57	96	45
5330	dar. Nebenbetr., Handel, Dienstleist.	€/ ha LF	25	117	5	1	28
5350	dar. sonst. Materialaufwand	€/ ha LF	410	376	422	354	419
5352	dar. Heizmat., Strom	€/ ha LF	79	77	78	90	77
5354	dar. Wasser, Abwasser	€/ ha LF	19	30	17	19	19
5355	dar. Treib- u. Schmierstoffe	€/ ha LF	211	190	218	176	216
5357	dar. Lohnarbeit, Masch.miete	€/ ha LF	98	77	104	67	102

Wirtschaftsgebiete (WG) - Einzelunternehmen (HE)

Futterbau – Spezialisierte Milchviehbetriebe – Bestandsgröße – LF-Gruppen (WG 3)

Blatt 4 von 4

Kennzahl	Bezeichnung	Maßeinheit	Spezialisierte Milchviehbetriebe				
			Alle	40 bis 60 Milchkühe	über 60 Milchkühe	50 bis 100 ha LF	über 100 ha LF
0001	Betriebe	Anzahl	35	8	25	8	27
	Aufwand						
5500	Personalaufwand (ohne BUV)	€/ ha LF	288	320	280	255	293
5501	Personalaufwand (ohne BUV)	€/ eAK	34.544	27.858	36.655	35.989	34.366
5600	Betriebswirtschaftliche AfA	€/ ha LF	511	445	531	816	465
5636	dar. Wirtschaftsgeb. u. baul. Anl.	€/ ha LF	72	54	76	124	64
5642	dar. Maschinen u. Geräte	€/ ha LF	268	247	273	267	268
5641	dar. Betriebsvorrichtungen	€/ ha LF	95	114	94	30	105
5700	Sonst. betriebl. Aufwand	€/ ha LF	564	594	569	532	569
5710	dar. Unterhaltung	€/ ha LF	276	235	294	224	283
5715	dar. Gebäude u. baul. Anlagen	€/ ha LF	44	22	51	64	41
5720	dar. techn. Anl., Masch., Fuhrp.	€/ ha LF	231	213	242	159	242
5730	dar. Betriebsversicherung	€/ ha LF	104	127	98	124	101
5731	dar. betriebliche Unfallversicherung	€/ ha LF	29	36	27	41	27
5742	dar. Pachten	€/ ha LF	95	106	96	85	97
5765	Pachtpreis / ha Pachtfläche	€/ ha	143	142	146	127	146
5764	dar. zeitraumzugehörige Vorsteuer	€/ ha LF	0	0	0	0	0
5770	dar. zeitraumfremder Aufwand	€/ ha LF	3	4	2	0	3
	Unternehmensergebnis						
6000	Betriebsergebnis	€/ ha LF	623	448	679	313	669
4000	Betriebliche Erträge	€/ ha LF	3.183	2.830	3.329	3.081	3.198
5000	Betriebliche Aufwendungen	€/ ha LF	2.560	2.383	2.650	2.767	2.529
7000	Finanzergebnis	€/ ha LF	-53	-44	-56	-37	-55
7230	dar. Zinsaufwand	€/ ha LF	38	45	38	37	39
7800	Steuern vom Einkommen u. Ertrag	€/ ha LF	0	0	0	0	0
7900	Sonstige Steuern	€/ ha LF	11	11	11	11	11
7910	Unternehmensertrag	€/ ha LF	3.184	2.831	3.329	3.081	3.199
7920	Unternehmensaufwand vor Steuern	€/ ha LF	2.624	2.438	2.717	2.815	2.596
	Rentabilität						
9000	Gewinn/Jahresübersch. vor Steuern	€/ Betrieb	79.947	42.788	96.318	21.471	97.273
9000	Gewinn/Jahresübersch. vor Steuern	€/ ha LF	560	393	612	266	604
9004	Ordentliches Ergebnis	€/ Betrieb	78.121	40.017	94.922	21.016	95.041
9004	Ordentliches Ergebnis	€/ ha LF	547	367	603	260	590
9006	Gewinn + Personalaufwand (ohne BUV)	€/ AK	44.055	30.175	48.959	21.307	48.522
9007	Ordentliches Ergeb. + Personalaufw. (o. BUV)	€/ AK	43.390	29.098	48.472	21.077	47.772
9008	Ordentliches Ergeb. + Personalaufw. (o. BUV)	€/ ha LF	835	688	883	515	882
9071	Betriebseinkommen	€/ ha LF	971	847	1.019	637	1.021
9073	Relative Faktorentlohnung	%	102,7	83,3	109,5	56,2	111,2
9103	Ordentliche Rentabilitätsrate	%	4,9	-2,7	6,8	-11,8	7,3
9120	Gesamtkapitalrentabilität	%	2,8	-0,6	3,6	-4,6	3,9
9131	Eigenkapitalrentabilität (ohne Boden)	%	4,0	0,0	6,2	0,0	7,0
	Liquidität / Stabilität						
9601	Liquidität I. Grades	%	145	50	159	339	122
9221	Cashflow I	€/ ha LF	971	784	1.032	992	968
9223	Cashflow III (zur Neufinanzierung verfügbar)	€/ ha LF	379	222	415	252	397
9240	Kapitaldienst	€/ ha LF	331	360	337	427	317
9231	Langfristige Kapitaldienstgrenze	€/ ha LF	188	-72	251	-184	243
9232	Mittelfristige Kapitaldienstgrenze	€/ ha LF	260	-18	327	-60	308
9233	Kurzfristige Kapitaldienstgrenze	€/ ha LF	699	377	782	638	708
9241	Ausschöpf. d. langfr. Kapitaldienstgr.	%	176	<Null	134	<Null	130
9242	Ausschöpf. d. mittelfr. Kapitaldienstgr.	%	127	<Null	103	<Null	103
9243	Ausschöpf. d. kurzfr. Kapitaldienstgr.	%	47	95	43	67	45
9270	Eigenkapitalquote	%	70	64	70	69	70
9230	Eigenkapitalveränderung	€/ ha LF	188	114	211	-140	237
9239	Bereinigte Eigenkapitalveränderung	€/ ha LF	150	-116	214	-220	205
9238	Bereinigte Eigenkapitalveränderung	€/ AK	7.794	-4.921	11.722	-9.029	11.097
	Unternehmerfamilie						
9502	Gesamteinkommen	€/ Betrieb	80.212	43.105	96.498	21.747	97.535
9503	Verfügbares Einkommen	€/ Betrieb	55.499	22.306	69.288	9.290	69.191
3210	Entnahmen Lebenshaltung	€/ Betrieb	30.797	36.613	31.161	34.005	29.846
3395	Nettoentnahmen	€/ nAK	28.984	22.633	31.421	21.867	30.825

Wirtschaftsgebiete (WG) - Einzelunternehmen (HE)

Verbund – Gesamt (WG 2-3)

Blatt 1 von 4

Kenn- zahl	Bezeichnung	Maß- einheit	Verbundbetriebe	
			WG 2	WG 3
0001	Betriebe	Anzahl	7	8
	Faktorausstattung			
1006	Wirtschaftliche Betriebsgröße	€/ ha LF	1.922	1.455
1030	Landw. genutzte Fläche (LF)	ha / Betrieb	194,2	181,9
1033	dar. zugepachtete LF (Netto)	ha / Betrieb	111,5	132,2
1150	Ackerfläche	% LF	84,8	68,2
1160	Dauergrünland	% LF	15,2	31,8
1056	Ertragsmesszahl	EMZ / a	48	30
1110	Arbeitskräfte insgesamt	AK / Betrieb	2,44	1,89
1113	dar. Familienarbeitskräfte	FAK / Betrieb	1,82	1,68
1120	Nicht entlohnte Arbeitskräfte	nAK / Betrieb	1,35	1,24
1114	AK-Besatz	AK / 100 ha LF	1,25	1,04
1130	Lohnansatz	€/ Betrieb	48.897	49.488
	Produktionsstruktur			
1151	Ackerfläche (Anfang des Jahres)	ha AF / Betrieb	157,6	120,1
1210	dar. Getreide (ohne Körnermais)	% AF	60,9	62,0
1230	dar. Ölfrüchte, Hülsenfr., Faserpflanzen	% AF	20,5	17,9
1237	dar. Winterraps	% AF	17,5	16,2
1240	dar. Kartoffeln	% AF	0,0	0,0
1250	dar. Zuckerrüben	% AF	1,9	0,0
1271	dar. Silomais	% AF	9,3	6,6
1275	dar. sonst. Ackerfutter	% AF	4,3	10,7
1284	dar. nachwachs. Rohstoffe / Energiepflanzen	% AF	0,0	0,0
1300	Viehbesatz	VE / 100 ha LF	60,4	49,5
1330	dar. Rinder	VE / 100 ha LF	39,7	49,0
1335	dar. Milchkühe	VE / 100 ha LF	15,4	8,9
1336	dar. Mutter- und Ammenkühe	VE / 100 ha LF	8,5	15,8
1339	dar. Jung- und Mastvieh	VE / 100 ha LF	14,4	17,1
1350	dar. Schweine	VE / 100 ha LF	20,3	0,0
1351	dar. Mastschweine und Läufer	VE / 100 ha LF	19,9	0,0
1352	dar. Zuchtsauen	VE / 100 ha LF	0,0	0,0
1340	dar. Schafe	VE / 100 ha LF	0,2	0,0
1320	dar. Pferde	VE / 100 ha LF	0,2	0,4
1391	Rauhfuttermittelverzehr	GV / Betrieb	77,6	89,6
	Erträge, Leistungen, Preise			
1411	Getreide (ohne Körnermais)	dt / ha	78	63
1420	dar. Weizen	dt / ha	81	70
1426	dar. Wintergerste	dt / ha	80	74
1427	dar. Sommergerste	dt / ha		44
1433	dar. Roggen	dt / ha	56	58
1434	dar. Triticale	dt / ha		76
1465	Raps	dt / ha	35	27
1472	Kartoffeln	dt / ha	250	111
1473	Zuckerrüben	dt / ha	733	
1631	Milchleistung (4 % Fett)	kg / Kuh	10.652	9.696
1632	Milchleistung (nat. Fettgehalt)	kg / Kuh	10.294	8.782
1612	Lebend geborene Ferkel	Ferkel / Sau		
1511	Getreideerlös insges. (netto; o. Körnermais)	€/ dt	19,05	18,93
1520	Weizenerlös (netto)	€/ dt	19,90	18,87
1526	Wintergersteerlös (netto)	€/ dt	16,93	15,00
1527	Sommergersteerlös (netto)	€/ dt		26,82
1533	Roggenerlös (netto)	€/ dt	21,09	22,18
1534	Triticaleerlös (netto)	€/ dt		15,89
1565	Rapselerlös (netto)	€/ dt	52,08	45,23
1572	Kartoffelerlös (netto)	€/ dt		
1573	Zuckerrübenerlös (netto)	€/ dt	7,69	
1731	Milcherlös (netto bei 4 % Fett)	€/ dt	41,50	38,36
1732	Milcherlös (netto bei nat. Fettgehalt)	€/ dt	42,96	42,35

Wirtschaftsgebiete (WG) - Einzelunternehmen (HE)

Verbund – Gesamt (WG 2-3)

Blatt 2 von 4

Kenn- zahl	Bezeichnung	Maß- einheit	Verbundbetriebe	
			WG 2	WG 3
0001	Betriebe	Anzahl	7	8
	Bilanz			
2000	Summe Aktiva (Bilanzvermögen)	€/ Betrieb	1.183.678	905.846
2000	Summe Aktiva (Bilanzvermögen)	€/ ha LF	6.095	4.979
2100	Sachanlagen gesamt	€/ ha LF	4.860	3.798
2111	dar. Boden	€/ ha LF	2.558	2.002
2115	dar. Gebäude, baul. Anlagen	€/ ha LF	856	765
2120	dar. techn. Anlagen u. Maschinen	€/ ha LF	1.368	877
2130	dar. andere Anlagen insges.	€/ ha LF	78	141
2160	dar. Anlagen im Bau, Anzahlungen	€/ ha LF	0	13
2200	Finanzanlagen	€/ ha LF	58	14
2211	dar. Anteile an verbund. Untern.	€/ ha LF	0	0
2213	dar. Beteiligungen	€/ ha LF	54	1
2300	Tiervermögen	€/ ha LF	323	255
2320	dar. Rinder	€/ ha LF	270	252
2330	dar. Schweine	€/ ha LF	51	0
2400	Umlaufvermögen (ohne Tiere)	€/ ha LF	832	907
2410	dav. Vorräte	€/ ha LF	565	535
2412	dar. Feldinventar	€/ ha LF	505	375
2420	dav. Finanzumlaufvermögen	€/ ha LF	267	372
2431	dar. Forderungen aus Liefer. u. Leist.	€/ ha LF	113	87
2450	dar. Bank, Kasse	€/ ha LF	115	183
9041	Eigenkapital	€/ ha LF	3.313	3.291
3600	dar. Geschäftsguth., gez. Kapital	€/ ha LF	0	0
3140	Sonderposten gesamt	€/ ha LF	68	86
3400	Rückstellungen	€/ ha LF	77	23
3500	Verbindlichkeiten	€/ ha LF	2.632	1.621
3510	dar. geg. Kreditinstituten	€/ ha LF	2.048	1.234
3521	dar. aus Lieferungen u. Leistungen	€/ ha LF	367	160
9280	Anlagenintensität	%	67	61
9292	Fremdkapitaldeckung II	%	96	130
	Investitionen, Finanzierung			
8300	Bruttoinvestitionen	€/ ha LF	671	317
8231	Zugang Boden	€/ ha LF	39	93
8232	Zugang Wirtschaftsgeb.u.baul. Anl.	€/ ha LF	9	3
8251	Zugang Anlagen im Bau, Anzahlung	€/ ha LF	253	7
8241	Zugang techn. Anlagen u. Masch.	€/ ha LF	275	129
2800	Veränderung Tiervermögen	€/ ha LF	-7	-24
8400	Nettoinvestitionen	€/ ha LF	335	82
8401	Nettoinvestitionen	€/ AK	26.693	7.930
8404	Veränderung Sachanlageverm. (o. Boden)	%	11	-4
9314	Nettoverbindlichkeiten	€/ ha LF	2.365	1.249
9315	Veränd. Nettoverbindlichkeiten	€/ ha LF	205	-39
9318	Tilg. von Verbindlichkeiten gesamt	€/ ha LF	522	234
2920	Veränd. Finanzumlaufvermögen	€/ ha LF	25	-33
3822	Veränderung Sonder-AfA	€/ ha LF	0	-1

Wirtschaftsgebiete (WG) - Einzelunternehmen (HE)

Verbund – Gesamt (WG 2-3)

Blatt 3 von 4

Kenn- zahl	Bezeichnung	Maß- einheit	Verbundbetriebe	
			WG 2	WG 3
0001	Betriebe	Anzahl	7	8
	Gewinn- und Verlustrechnung			
	Ertrag			
4010	Umsatzerlöse	€ / ha LF	2.556	1.356
4100	dar. landwirtschaftl. Pflanzenprod.	€ / ha LF	1.088	600
4112	dar. Getreide (ohne Körnermais)	€ / ha LF	659	441
4120	dar. Ölfr., Hülsenfr., Faserpfl.	€ / ha LF	286	133
4130	dar. Kartoffeln	€ / ha LF	0	0
4140	dar. Zuckerrüben	€ / ha LF	89	0
4173	dar. nachwachs. Rohstoffe / Energiepfl.	€ / ha LF	0	0
4200	dar. Tierproduktion	€ / ha LF	1.324	721
4220	dar. Rinder	€ / ha LF	257	356
4230	dar. Milch	€ / ha LF	671	332
4240	dar. Schweine	€ / ha LF	395	0
4260	dar. Geflügel, Eier	€ / ha LF	0	23
4300	dar. Obst, Weinbau	€ / ha LF	0	0
4360	dar. Nebenbetr.,Handel,Dienstleist.	€ / ha LF	140	23
4378	dar. Mieten u. Pachten	€ / ha LF	3	4
4385	dar. Biogas, Strom, erneuerbare Energien	€ / ha LF	0	1
4368	dar. Lohnarbeit, Masch.miete	€ / ha LF	117	6
4400	Bestandsveränderungen	€ / ha LF	69	33
4500	Sonst. betr. Erträge	€ / ha LF	340	459
4510	dar. Zulagen u. Zuschüsse	€ / ha LF	243	397
4660	dar. betriebsbezogene Zahlungen	€ / ha LF	208	355
4670	dar. EU-Direktzahlungen	€ / ha LF	200	269
4671	dav. Einkommensgrundstützung für Nachhaltigkeit	€ / ha LF	173	200
4672	dav. Öko-Regelungen	€ / ha LF	8	46
4673	dav. Umverteilungseinkommensst. f. Nachhaltigk.	€ / ha LF	19	20
4674	dav. Junglandwirte-Einkommensstützung	€ / ha LF	0	3
4680	dar. Ausgleichszulage	€ / ha LF	2	42
4690	dar. Zahlungen f. and. Agrarumwelt- und Klimamaßn.	€ / ha LF	5	33
4698	dar. sonstige Zuschüsse	€ / ha LF	1	10
4600	dar. produktbezogene Zahlungen	€ / ha LF	9	20
4640	dar. Prämien Tierprod.	€ / ha LF	9	15
4520	dar. aufwandsbezogene Zahlungen	€ / ha LF	26	22
4560	dar. Agrardieselerstattung	€ / ha LF	25	22
4550	dar. Investitionszuschüsse	€ / ha LF	0	0
4900	dar. zeitraumfremde Erträge	€ / ha LF	23	42
	Aufwand			
5100	Materialaufwand	€ / ha LF	1.412	746
5110	dar. Pflanzenproduktion	€ / ha LF	503	322
5111	dar. Saat- u. Pflanzgut	€ / ha LF	93	76
5112	dar. Düngemittel	€ / ha LF	195	143
5113	dar. Pflanzenschutz	€ / ha LF	135	59
5210	dar. Tierproduktion	€ / ha LF	549	171
5211	dar. Tierzukauf	€ / ha LF	230	41
5280	dar. Futtermittelzukauf	€ / ha LF	252	71
5292	dar. Tierarzt	€ / ha LF	28	18
5293	dar. Besamung	€ / ha LF	7	5
5294	dar. sonst. bezogene Leist. Tierprod.	€ / ha LF	23	22
5330	dar. Nebenbetr.,Handel,Dienstleist.	€ / ha LF	16	3
5350	dar. sonst. Materialaufwand	€ / ha LF	345	241
5352	dar. Heizmat., Strom	€ / ha LF	39	31
5354	dar. Wasser, Abwasser	€ / ha LF	5	7
5355	dar. Treib- u. Schmierstoffe	€ / ha LF	189	128
5357	dar. Lohnarbeit, Masch.miete	€ / ha LF	112	65

Wirtschaftsgebiete (WG) - Einzelunternehmen (HE)

Verbund – Gesamt (WG 2-3)

Blatt 4 von 4

Kenn- zahl	Bezeichnung	Maß- einheit	Verbundbetriebe	
			WG 2	WG 3
0001	Betriebe	Anzahl	7	8
	Aufwand			
5500	Personalaufwand (ohne BUV)	€ / ha LF	175	127
5501	Personalaufwand (ohne BUV)	€ / eAK	31.424	35.528
5600	Betriebswirtschaftliche AfA	€ / ha LF	319	234
5636	dar. Wirtschaftsgeb. u. baul. Anl.	€ / ha LF	55	48
5642	dar. Maschinen u. Geräte	€ / ha LF	196	138
5641	dar. Betriebsvorrichtungen	€ / ha LF	43	15
5700	Sonst. betriebl. Aufwand	€ / ha LF	580	434
5710	dar. Unterhaltung	€ / ha LF	265	185
5715	dar. Gebäude u. baul. Anlagen	€ / ha LF	76	18
5720	dar. techn. Anl., Masch., Fuhrp.	€ / ha LF	189	167
5730	dar. Betriebsversicherung	€ / ha LF	98	84
5731	dar. betriebliche Unfallversicherung	€ / ha LF	24	22
5742	dar. Pachten	€ / ha LF	139	77
5765	Pachtpreis / ha Pachtfläche	€ / ha	241	107
5764	dar. zeitraumzugehörige Vorsteuer	€ / ha LF	2	0
5770	dar. zeitraumfremder Aufwand	€ / ha LF	5	1
	Unternehmensergebnis			
6000	Betriebsergebnis	€ / ha LF	478	307
4000	Betriebliche Erträge	€ / ha LF	2.965	1.848
5000	Betriebliche Aufwendungen	€ / ha LF	2.487	1.541
7000	Finanzergebnis	€ / ha LF	-44	-30
7230	dar. Zinsaufwand	€ / ha LF	61	32
7800	Steuern vom Einkommen u. Ertrag	€ / ha LF	0	0
7900	Sonstige Steuern	€ / ha LF	17	13
7910	Unternehmensertrag	€ / ha LF	2.981	1.850
7920	Unternehmensaufwand vor Steuern	€ / ha LF	2.565	1.585
	Rentabilität			
9000	Gewinn/Jahresübersch. vor Steuern	€ / Betrieb	80.974	48.187
9000	Gewinn/Jahresübersch. vor Steuern	€ / ha LF	417	265
9004	Ordentliches Ergebnis	€ / Betrieb	77.507	40.683
9004	Ordentliches Ergebnis	€ / ha LF	399	224
9006	Gewinn + Personalaufwand (ohne BUV)	€ / AK	47.198	37.700
9007	Ordentliches Ergeb. + Personalaufw. (o. BUV)	€ / AK	45.775	33.735
9008	Ordentliches Ergeb. + Personalaufw. (o. BUV)	€ / ha LF	574	351
9071	Betriebseinkommen	€ / ha LF	782	497
9073	Relative Faktorentlohnung	%	101,1	78,5
9103	Ordentliche Rentabilitätsrate	%	4,9	-2,6
9120	Gesamtkapitalrentabilität	%	3,4	-0,3
9131	Eigenkapitalrentabilität (ohne Boden)	%	6,1	0,0
	Liquidität / Stabilität			
9601	Liquidität I. Grades	%	21	105
9221	Cashflow I	€ / ha LF	632	420
9223	Cashflow III (zur Neufinanzierung verfügbar)	€ / ha LF	-109	58
9240	Kapitaldienst	€ / ha LF	583	266
9231	Langfristige Kapitaldienstgrenze	€ / ha LF	244	116
9232	Mittelfristige Kapitaldienstgrenze	€ / ha LF	300	164
9233	Kurzfristige Kapitaldienstgrenze	€ / ha LF	563	350
9241	Ausschöpf. d. langfr. Kapitaldienstgr.	%	239	229
9242	Ausschöpf. d. mittelfr. Kapitaldienstgr.	%	195	162
9243	Ausschöpf. d. kurzfr. Kapitaldienstgr.	%	103	76
9270	Eigenkapitalquote	%	54	66
9230	Eigenkapitalveränderung	€ / ha LF	153	125
9239	Bereinigte Eigenkapitalveränderung	€ / ha LF	183	84
9238	Bereinigte Eigenkapitalveränderung	€ / AK	14.583	8.102
	Unternehmerfamilie			
9502	Gesamteinkommen	€ / Betrieb	83.770	67.395
9503	Verfügbares Einkommen	€ / Betrieb	63.687	43.251
3210	Entnahmen Lebenshaltung	€ / Betrieb	23.137	17.990
3395	Nettoentnahmen	€ / nAK	37.151	20.078

Wirtschaftsgebiete (WG) - Einzelunternehmen (HE)

Futterbau/Verbund – Spezialisierte Milchvieh- und Milchviehverbundbetriebe (WG 2-3)

Blatt 1 von 4

Kenn- zahl	Bezeichnung	Maßeinheit	Spezialisierte Milchvieh- und Milchviehverbundbetriebe	
			WG 2	WG 3
0001	Betriebe	Anzahl	9	38
Faktorausstattung				
1006	Wirtschaftliche Betriebsgröße	€ / ha LF	2.691	2.729
1030	Landw. genutzte Fläche (LF)	ha / Betrieb	187,3	143,8
1033	dar. zugepachtete LF (Netto)	ha / Betrieb	112,2	93,1
1150	Ackerfläche	% LF	77,7	67,8
1160	Dauergrünland	% LF	22,4	32,1
1056	Ertragsmesszahl	EMZ / a	41	28
1110	Arbeitskräfte insgesamt	AK / Betrieb	3,23	2,70
1113	dar. Familienarbeitskräfte	FAK / Betrieb	1,97	2,00
1120	Nicht entlohnte Arbeitskräfte	nAK / Betrieb	1,49	1,56
1114	AK-Besatz	AK / 100 ha LF	1,72	1,88
1130	Lohnansatz	€ / Betrieb	53.225	55.737
Produktionsstruktur				
1151	Ackerfläche (Anfang des Jahres)	ha AF / Betrieb	142,7	97,0
1210	dar. Getreide (ohne Körnermais)	% AF	54,4	51,6
1230	dar. Ölf Früchte, Hülsenfr., Faserpflanzen	% AF	14,7	9,8
1237	dar. Winterraps	% AF	12,6	7,2
1240	dar. Kartoffeln	% AF	0,0	0,1
1250	dar. Zuckerrüben	% AF	1,7	0,0
1271	dar. Silomais	% AF	15,0	13,0
1275	dar. sonst. Ackerfutter	% AF	11,9	22,6
1284	dar. nachwachs. Rohstoffe / Energiepflanzen	% AF	0,0	0,0
1300	Viehbesatz	VE / 100 ha LF	74,2	79,8
1330	dar. Rinder	VE / 100 ha LF	73,9	78,7
1335	dar. Milchkühe	VE / 100 ha LF	46,1	49,6
1336	dar. Mutter- und Ammenkühe	VE / 100 ha LF	0,0	0,1
1339	dar. Jung- und Mastvieh	VE / 100 ha LF	21,1	20,4
1350	dar. Schweine	VE / 100 ha LF	0,2	0,2
1351	dar. Mastschweine und Läufer	VE / 100 ha LF	0,2	0,2
1352	dar. Zuchtsauen	VE / 100 ha LF	0,0	0,0
1340	dar. Schafe	VE / 100 ha LF	0,0	0,3
1320	dar. Pferde	VE / 100 ha LF	0,0	0,2
1391	Rauhfuttermittelverzehr	GV / Betrieb	138,3	113,7
Erträge, Leistungen, Preise				
1411	Getreide (ohne Körnermais)	dt / ha	72	58
1420	dar. Weizen	dt / ha	75	66
1426	dar. Wintergerste	dt / ha	80	70
1427	dar. Sommergerste	dt / ha	41	50
1433	dar. Roggen	dt / ha	48	47
1434	dar. Triticale	dt / ha	50	57
1465	Raps	dt / ha	37	33
1472	Kartoffeln	dt / ha	275	173
1473	Zuckerrüben	dt / ha	733	
1631	Milchleistung (4 % Fett)	kg / Kuh	10.203	8.843
1632	Milchleistung (nat. Fettgehalt)	kg / Kuh	9.684	8.502
1612	Lebend geborene Ferkel	Ferkel / Sau		
1511	Getreideerlös insges. (netto; o. Körnermais)	€ / dt	19,11	20,32
1520	Weizenerlös (netto)	€ / dt	19,72	19,19
1526	Wintergersteerlös (netto)	€ / dt	16,35	16,49
1527	Sommergersteerlös (netto)	€ / dt	27,95	28,29
1533	Roggenerlös (netto)	€ / dt	25,62	18,37
1534	Triticaleerlös (netto)	€ / dt	12,81	15,57
1565	Rapselerlös (netto)	€ / dt	53,17	44,13
1572	Kartoffelerlös (netto)	€ / dt		89,61
1573	Zuckerrübenerlös (netto)	€ / dt	7,69	
1731	Milcherlös (netto bei 4 % Fett)	€ / dt	39,75	43,38
1732	Milcherlös (netto bei nat. Fettgehalt)	€ / dt	41,82	45,14

Wirtschaftsgebiete (WG) - Einzelunternehmen (HE)

Futterbau/Verbund – Spezialisierte Milchvieh- und Milchviehverbundbetriebe (WG 2-3)

Blatt 2 von 4

Kenn- zahl	Bezeichnung	Maßeinheit	Spezialisierte Milchvieh- und Milchviehverbundbetriebe	
			WG 2	WG 3
0001	Betriebe	Anzahl	9	38
Bilanz				
2000	Summe Aktiva (Bilanzvermögen)	€/ Betrieb	1.260.558	1.000.866
2000	Summe Aktiva (Bilanzvermögen)	€/ ha LF	6.730	6.962
2100	Sachanlagen gesamt	€/ ha LF	4.940	5.246
2111	dar. Boden	€/ ha LF	1.997	2.304
2115	dar. Gebäude, baul. Anlagen	€/ ha LF	1.177	919
2120	dar. techn. Anlagen u. Maschinen	€/ ha LF	1.722	1.722
2130	dar. andere Anlagen insges.	€/ ha LF	37	140
2160	dar. Anlagen im Bau, Anzahlungen	€/ ha LF	6	123
2200	Finanzanlagen	€/ ha LF	50	30
2211	dar. Anteile an verbund. Untern.	€/ ha LF	0	0
2213	dar. Beteiligungen	€/ ha LF	46	18
2300	Tiervermögen	€/ ha LF	427	533
2320	dar. Rinder	€/ ha LF	426	528
2330	dar. Schweine	€/ ha LF	0	0
2400	Umlaufvermögen (ohne Tiere)	€/ ha LF	1.296	1.139
2410	dav. Vorräte	€/ ha LF	478	415
2412	dar. Feldinventar	€/ ha LF	446	350
2420	dav. Finanzumlaufvermögen	€/ ha LF	818	724
2431	dar. Forderungen aus Liefer. u. Leist.	€/ ha LF	115	172
2450	dar. Bank, Kasse	€/ ha LF	648	400
9041	Eigenkapital	€/ ha LF	5.021	4.929
3600	dar. Geschäftsguth., gez. Kapital	€/ ha LF	0	0
3140	Sonderposten gesamt	€/ ha LF	402	334
3400	Rückstellungen	€/ ha LF	78	54
3500	Verbindlichkeiten	€/ ha LF	1.431	1.795
3510	dar. geg. Kreditinstituten	€/ ha LF	1.261	1.532
3521	dar. aus Lieferungen u. Leistungen	€/ ha LF	122	114
9280	Anlagenintensität	%	63	64
9292	Fremdkapitaldeckung II	%	208	178
Investitionen, Finanzierung				
8300	Bruttoinvestitionen	€/ ha LF	330	681
8231	Zugang Boden	€/ ha LF	53	33
8232	Zugang Wirtschaftsgeb.u.baul. Anl.	€/ ha LF	3	1
8251	Zugang Anlagen im Bau, Anzahlung	€/ ha LF	24	203
8241	Zugang techn. Anlagen u. Masch.	€/ ha LF	205	294
2800	Veränderung Tiervermögen	€/ ha LF	-25	-10
8400	Nettoinvestitionen	€/ ha LF	-143	186
8401	Nettoinvestitionen	€/ AK	-8.284	9.900
8404	Veränderung Sachanlageverm. (o. Boden)	%	-8	2
9314	Nettoverbindlichkeiten	€/ ha LF	613	1.070
9315	Veränd. Nettoverbindlichkeiten	€/ ha LF	-341	15
9318	Tilg. von Verbindlichkeiten gesamt	€/ ha LF	404	280
2920	Veränd. Finanzumlaufvermögen	€/ ha LF	111	-67
3822	Veränderung Sonder-AfA	€/ ha LF	0	0

Wirtschaftsgebiete (WG) - Einzelunternehmen (HE)

Futterbau/Verbund – Spezialisierte Milchvieh- und Milchviehverbundbetriebe (WG 2-3)

Blatt 3 von 4

Kenn- zahl	Bezeichnung	Maßeinheit	Spezialisierte Milchvieh- und Milchviehverbundbetriebe	
			WG 2	WG 3
0001	Betriebe	Anzahl	9	38
	Gewinn- und Verlustrechnung			
	Ertrag			
4010	Umsatzerlöse	€/ ha LF	2.917	2.516
4100	dar. landwirtschaftl. Pflanzenprod.	€/ ha LF	744	272
4112	dar. Getreide (ohne Körnermais)	€/ ha LF	456	197
4120	dar. Ölfr., Hülsenfr., Faserpfl.	€/ ha LF	200	66
4130	dar. Kartoffeln	€/ ha LF	0	1
4140	dar. Zuckerrüben	€/ ha LF	71	0
4173	dar. nachwachs. Rohstoffe / Energiepfl.	€/ ha LF	0	0
4200	dar. Tierproduktion	€/ ha LF	2.089	2.123
4220	dar. Rinder	€/ ha LF	197	244
4230	dar. Milch	€/ ha LF	1.889	1.861
4240	dar. Schweine	€/ ha LF	2	3
4260	dar. Geflügel, Eier	€/ ha LF	0	8
4300	dar. Obst, Weinbau	€/ ha LF	0	0
4360	dar. Nebenbetr.,Handel,Dienstleist.	€/ ha LF	83	113
4378	dar. Mieten u. Pachten	€/ ha LF	5	3
4385	dar. Biogas, Strom, erneuerbare Energien	€/ ha LF	0	0
4368	dar. Lohnarbeit, Masch.miete	€/ ha LF	55	38
4400	Bestandsveränderungen	€/ ha LF	28	50
4500	Sonst. betr. Erträge	€/ ha LF	376	547
4510	dar. Zulagen u. Zuschüsse	€/ ha LF	279	445
4660	dar. betriebsbezogene Zahlungen	€/ ha LF	252	404
4670	dar. EU-Direktzahlungen	€/ ha LF	203	271
4671	dav. Einkommensgrundstützung für Nachhaltigkeit	€/ ha LF	177	195
4672	dav. Öko-Regelungen	€/ ha LF	9	43
4673	dav. Umverteilungseinkommensst. f. Nachhaltigk.	€/ ha LF	18	24
4674	dav. Junglandwirte-Einkommensstützung	€/ ha LF	0	9
4680	dar. Ausgleichszulage	€/ ha LF	7	51
4690	dar. Zahlungen f. and. Agrarumwelt- und Klimamaßn.	€/ ha LF	30	79
4698	dar. sonstige Zuschüsse	€/ ha LF	1	2
4600	dar. produktbezogene Zahlungen	€/ ha LF	6	10
4640	dar. Prämien Tierprod.	€/ ha LF	6	5
4520	dar. aufwandsbezogene Zahlungen	€/ ha LF	21	31
4560	dar. Agrardieselerstattung	€/ ha LF	21	28
4550	dar. Investitionszuschüsse	€/ ha LF	0	2
4900	dar. zeitraumfremde Erträge	€/ ha LF	25	30
	Aufwand			
5100	Materialaufwand	€/ ha LF	1.418	1.185
5110	dar. Pflanzenproduktion	€/ ha LF	446	262
5111	dar. Saat- u. Pflanzgut	€/ ha LF	84	74
5112	dar. Düngemittel	€/ ha LF	198	102
5113	dar. Pflanzenschutz	€/ ha LF	101	46
5210	dar. Tierproduktion	€/ ha LF	551	495
5211	dar. Tierzukauf	€/ ha LF	2	19
5280	dar. Futtermittelzukauf	€/ ha LF	401	294
5292	dar. Tierarzt	€/ ha LF	47	55
5293	dar. Besamung	€/ ha LF	24	28
5294	dar. sonst. bezogene Leist. Tierprod.	€/ ha LF	36	51
5330	dar. Nebenbetr.,Handel,Dienstleist.	€/ ha LF	22	23
5350	dar. sonst. Materialaufwand	€/ ha LF	400	401
5352	dar. Heizmat., Strom	€/ ha LF	69	77
5354	dar. Wasser, Abwasser	€/ ha LF	10	18
5355	dar. Treib- u. Schmierstoffe	€/ ha LF	185	207
5357	dar. Lohnarbeit, Masch.miete	€/ ha LF	129	95

Wirtschaftsgebiete (WG) - Einzelunternehmen (HE)

Futterbau/Verbund – Spezialisierte Milchvieh- und Milchviehverbundbetriebe (WG 2-3)

Blatt 4 von 4

Kenn- zahl	Bezeichnung	Maßeinheit	Spezialisierte Milchvieh- und Milchviehverbundbetriebe	
			WG 2	WG 3
0001	Betriebe	Anzahl	9	38
	Aufwand			
5500	Personalaufwand (ohne BUV)	€ / ha LF	306	278
5501	Personalaufwand (ohne BUV)	€ / eAK	32.831	34.949
5600	Betriebswirtschaftliche AfA	€ / ha LF	460	489
5636	dar. Wirtschaftsgeb. u. baul. Anl.	€ / ha LF	101	70
5642	dar. Maschinen u. Geräte	€ / ha LF	275	259
5641	dar. Betriebsvorrichtungen	€ / ha LF	71	90
5700	Sonst. betriebl. Aufwand	€ / ha LF	599	554
5710	dar. Unterhaltung	€ / ha LF	290	268
5715	dar. Gebäude u. baul. Anlagen	€ / ha LF	93	42
5720	dar. techn. Anl., Masch., Fuhrp.	€ / ha LF	197	225
5730	dar. Betriebsversicherung	€ / ha LF	93	104
5731	dar. betriebliche Unfallversicherung	€ / ha LF	30	29
5742	dar. Pachten	€ / ha LF	120	96
5765	Pachtpreis / ha Pachtfläche	€ / ha	198	146
5764	dar. zeitraumzugehörige Vorsteuer	€ / ha LF	10	0
5770	dar. zeitraumfremder Aufwand	€ / ha LF	4	2
	Unternehmensergebnis			
6000	Betriebsergebnis	€ / ha LF	539	608
4000	Betriebliche Erträge	€ / ha LF	3.321	3.113
5000	Betriebliche Aufwendungen	€ / ha LF	2.782	2.505
7000	Finanzergebnis	€ / ha LF	-9	-49
7230	dar. Zinsaufwand	€ / ha LF	28	37
7800	Steuern vom Einkommen u. Ertrag	€ / ha LF	0	0
7900	Sonstige Steuern	€ / ha LF	14	11
7910	Unternehmensertrag	€ / ha LF	3.340	3.114
7920	Unternehmensaufwand vor Steuern	€ / ha LF	2.824	2.566
	Rentabilität			
9000	Gewinn/Jahresübersch. vor Steuern	€ / Betrieb	96.750	78.764
9000	Gewinn/Jahresübersch. vor Steuern	€ / ha LF	517	548
9004	Ordentliches Ergebnis	€ / Betrieb	92.549	76.385
9004	Ordentliches Ergebnis	€ / ha LF	494	531
9006	Gewinn + Personalaufwand (ohne BUV)	€ / AK	47.681	43.938
9007	Ordentliches Ergeb. + Personalaufw. (o. BUV)	€ / AK	46.380	43.057
9008	Ordentliches Ergeb. + Personalaufw. (o. BUV)	€ / ha LF	800	809
9071	Betriebseinkommen	€ / ha LF	948	945
9073	Relative Faktorentlohnung	%	104,0	101,3
9103	Ordentliche Rentabilitätsrate	%	6,3	4,6
9120	Gesamtkapitalrentabilität	%	3,5	2,6
9131	Eigenkapitalrentabilität (ohne Boden)	%	4,2	3,5
	Liquidität / Stabilität			
9601	Liquidität 1. Grades	%	494	151
9221	Cashflow I	€ / ha LF	900	937
9223	Cashflow III (zur Neufinanzierung verfügbar)	€ / ha LF	232	358
9240	Kapitaldienst	€ / ha LF	432	316
9231	Langfristige Kapitaldienstgrenze	€ / ha LF	187	180
9232	Mittelfristige Kapitaldienstgrenze	€ / ha LF	287	251
9233	Kurzfristige Kapitaldienstgrenze	€ / ha LF	646	670
9241	Ausschöpf. d. langfr. Kapitaldienstgr.	%	232	176
9242	Ausschöpf. d. mittelfr. Kapitaldienstgr.	%	150	126
9243	Ausschöpf. d. kurzfr. Kapitaldienstgr.	%	67	47
9270	Eigenkapitalquote	%	75	71
9230	Eigenkapitalveränderung	€ / ha LF	215	181
9239	Bereinigte Eigenkapitalveränderung	€ / ha LF	159	144
9238	Bereinigte Eigenkapitalveränderung	€ / AK	9.203	7.655
	Unternehmerfamilie			
9502	Gesamteinkommen	€ / Betrieb	96.845	79.008
9503	Verfügbares Einkommen	€ / Betrieb	68.840	53.655
3210	Entnahmen Lebenshaltung	€ / Betrieb	21.428	29.941
3395	Nettoentnahmen	€ / nAK	35.878	29.042

Wirtschaftsgebiete (WG) - Personengesellschaften

Ackerbau/Futterbau – Spezialisierte Milchviehbetriebe (WG 2-3)

Blatt 1 von 4

Kennzahl	Bezeichnung	Maßeinheit	Spez. Milchviehbetriebe	
			WG 2	WG 3
0001	Betriebe	Anzahl	6	16
Faktorausstattung				
1006	Wirtschaftliche Betriebsgröße	€ / ha LF	3.489	2.931
1030	Landw. genutzte Fläche (LF)	ha / Betrieb	513,8	186,9
1033	dar. zugepachtete LF (Netto)	ha / Betrieb	405,7	125,8
1150	Ackerfläche	% LF	76,0	71,1
1160	Dauergrünland	% LF	24,0	28,9
1056	Ertragsmesszahl	EMZ / a	43	27
1110	Arbeitskräfte insgesamt	AK / Betrieb	14,21	3,36
1113	dar. Familienarbeitskräfte	FAK / Betrieb	1,99	2,14
1120	Nicht entlohnte Arbeitskräfte	nAK / Betrieb	1,99	2,14
1114	AK-Besatz	AK / 100 ha LF	2,76	1,80
1130	Lohnansatz	€ / Betrieb	72.512	75.087
Produktionsstruktur				
1151	Ackerfläche (Anfang des Jahres)	ha AF / Betrieb	389,1	131,4
1210	dar. Getreide (ohne Körnermais)	% AF	39,9	53,8
1230	dar. Ölfrüchte, Hülsenfr., Faserpflanzen	% AF	10,8	11,2
1237	dar. Winterraps	% AF	10,1	9,8
1240	dar. Kartoffeln	% AF	0,1	0,0
1250	dar. Zuckerrüben	% AF	0,9	0,0
1271	dar. Silomais	% AF	32,2	19,4
1275	dar. sonst. Ackerfutter	% AF	11,8	14,9
1284	dar. nachwachs. Rohstoffe / Energiepflanzen	% AF	0,0	0,0
1300	Viehbesatz	VE / 100 ha LF	107,9	87,4
1330	dar. Rinder	VE / 100 ha LF	104,9	87,2
1335	dar. Milchkühe	VE / 100 ha LF	68,8	54,4
1336	dar. Mutter- und Ammenkühe	VE / 100 ha LF	0,1	0,2
1339	dar. Jung- und Mastvieh	VE / 100 ha LF	28,9	25,4
1350	dar. Schweine	VE / 100 ha LF	2,8	0,0
1351	dar. Mastschweine und Läufer	VE / 100 ha LF	2,8	0,0
1352	dar. Zuchtsauen	VE / 100 ha LF	0,0	0,0
1340	dar. Schafe	VE / 100 ha LF	0,0	0,0
1320	dar. Pferde	VE / 100 ha LF	0,2	0,1
1391	Rauhfuttermittelverzehr	GV / Betrieb	539,9	163,0
Erträge, Leistungen, Preise				
1411	Getreide (ohne Körnermais)	dt / ha	78	61
1420	dar. Weizen	dt / ha	82	69
1426	dar. Wintergerste	dt / ha	93	66
1427	dar. Sommergerste	dt / ha	40	55
1433	dar. Roggen	dt / ha		45
1434	dar. Triticale	dt / ha	78	69
1465	Raps	dt / ha	35	34
1472	Kartoffeln	dt / ha	121	182
1473	Zuckerrüben	dt / ha	856	
1631	Milchleistung (4 % Fett)	kg / Kuh	9.550	9.701
1632	Milchleistung (nat. Fettgehalt)	kg / Kuh	9.467	9.193
1612	Lebend geborene Ferkel	Ferkel / Sau		
1511	Getreideerlös insges. (netto; o. Körnermais)	€ / dt	20,64	20,57
1520	Weizenerlös (netto)	€ / dt	21,70	20,53
1526	Wintergersteerlös (netto)	€ / dt	16,40	18,19
1527	Sommergersteerlös (netto)	€ / dt	33,10	23,82
1533	Roggenerlös (netto)	€ / dt		17,89
1534	Triticaleerlös (netto)	€ / dt	16,28	15,75
1565	Rapselerlös (netto)	€ / dt	51,01	45,80
1572	Kartoffelerlös (netto)	€ / dt	58,57	5,61
1573	Zuckerrübenelerlös (netto)	€ / dt	5,73	
1731	Milcherlös (netto bei 4 % Fett)	€ / dt	43,80	41,36
1732	Milcherlös (netto bei nat. Fettgehalt)	€ / dt	44,18	43,65

Wirtschaftsgebiete (WG) - Personengesellschaften

Ackerbau/Futterbau – Spezialisierte Milchviehbetriebe (WG 2-3)

Blatt 2 von 4

Kenn- zahl	Bezeichnung	Maß- einheit	Spez. Milchviehbetriebe	
			WG 2	WG 3
0001	Betriebe	Anzahl	6	16
Bilanz				
2000	Summe Aktiva (Bilanzvermögen)	€ / Betrieb	4.284.768	1.674.947
2000	Summe Aktiva (Bilanzvermögen)	€ / ha LF	8.339	8.964
2100	Sachanlagen gesamt	€ / ha LF	5.972	6.640
2111	dar. Boden	€ / ha LF	1.662	2.911
2115	dar. Gebäude, baul. Anlagen	€ / ha LF	1.312	757
2120	dar. techn. Anlagen u. Maschinen	€ / ha LF	2.861	1.984
2130	dar. andere Anlagen insges.	€ / ha LF	18	167
2160	dar. Anlagen im Bau, Anzahlungen	€ / ha LF	119	787
2200	Finanzanlagen	€ / ha LF	45	27
2211	dar. Anteile an verbund. Untern.	€ / ha LF	8	0
2213	dar. Beteiligungen	€ / ha LF	32	24
2300	Tiervermögen	€ / ha LF	740	606
2320	dar. Rinder	€ / ha LF	731	603
2330	dar. Schweine	€ / ha LF	7	0
2400	Umlaufvermögen (ohne Tiere)	€ / ha LF	1.579	1.658
2410	dav. Vorräte	€ / ha LF	633	507
2412	dar. Feldinventar	€ / ha LF	332	405
2420	dav. Finanzumlaufvermögen	€ / ha LF	946	1.151
2431	dar. Forderungen aus Liefer. u. Leist.	€ / ha LF	469	183
2450	dar. Bank, Kasse	€ / ha LF	295	404
9041	Eigenkapital	€ / ha LF	4.536	6.116
3600	dar. Geschäftsguth., gez. Kapital	€ / ha LF	0	0
3140	Sonderposten gesamt	€ / ha LF	528	394
3400	Rückstellungen	€ / ha LF	51	60
3500	Verbindlichkeiten	€ / ha LF	3.488	2.582
3510	dar. geg. Kreditinstituten	€ / ha LF	3.183	2.142
3521	dar. aus Lieferungen u. Leistungen	€ / ha LF	198	231
9280	Anlagenintensität	%	65	62
9292	Fremdkapitaldeckung II	%	138	158
Investitionen, Finanzierung				
8300	Bruttoinvestitionen	€ / ha LF	1.041	1.162
8231	Zugang Boden	€ / ha LF	125	17
8232	Zugang Wirtschaftsgeb.u.baul. Anl.	€ / ha LF	0	1
8251	Zugang Anlagen im Bau, Anzahlung	€ / ha LF	586	650
8241	Zugang techn. Anlagen u. Masch.	€ / ha LF	269	295
2800	Veränderung Tiervermögen	€ / ha LF	-1	13
8400	Nettoinvestitionen	€ / ha LF	514	641
8401	Nettoinvestitionen	€ / AK	18.591	35.633
8404	Veränderung Sachanlageverm. (o. Boden)	%	7	15
9314	Nettoverbindlichkeiten	€ / ha LF	2.542	1.431
9315	Veränd. Nettoverbindlichkeiten	€ / ha LF	875	480
9318	Tilg. von Verbindlichkeiten gesamt	€ / ha LF	343	237
2920	Veränd. Finanzumlaufvermögen	€ / ha LF	-533	-98
3822	Veränderung Sonder-AfA	€ / ha LF	0	0

Wirtschaftsgebiete (WG) - Personengesellschaften

Ackerbau/Futterbau – Spezialisierte Milchviehbetriebe (WG 2-3)

Blatt 3 von 4

Kenn- zahl	Bezeichnung	Maß- einheit	Spez. Milchviehbetriebe	
			WG 2	WG 3
0001	Betriebe	Anzahl	6	16
	Gewinn- und Verlustrechnung			
	Ertrag			
4010	Umsatzerlöse	€/ ha LF	4.295	2.973
4100	dar. landwirtschaftl. Pflanzenprod.	€/ ha LF	702	352
4112	dar. Getreide (ohne Körnermais)	€/ ha LF	343	243
4120	dar. Ölfr., Hülsenfr., Faserpfl.	€/ ha LF	136	106
4130	dar. Kartoffeln	€/ ha LF	3	0
4140	dar. Zuckerrüben	€/ ha LF	34	0
4173	dar. nachwachs. Rohstoffe / Energiepfl.	€/ ha LF	0	0
4200	dar. Tierproduktion	€/ ha LF	3.205	2.422
4220	dar. Rinder	€/ ha LF	321	242
4230	dar. Milch	€/ ha LF	2.821	2.170
4240	dar. Schweine	€/ ha LF	53	0
4260	dar. Geflügel, Eier	€/ ha LF	0	7
4300	dar. Obst, Weinbau	€/ ha LF	0	0
4360	dar. Nebenbetr.,Handel,Dienstleist.	€/ ha LF	388	161
4378	dar. Mieten u. Pachten	€/ ha LF	38	23
4385	dar. Biogas, Strom, erneuerbare Energien	€/ ha LF	307	74
4368	dar. Lohnarbeit, Masch.miete	€/ ha LF	20	21
4400	Bestandsveränderungen	€/ ha LF	81	108
4500	Sonst. betr. Erträge	€/ ha LF	370	504
4510	dar. Zulagen u. Zuschüsse	€/ ha LF	253	319
4660	dar. betriebsbezogene Zahlungen	€/ ha LF	188	277
4670	dar. EU-Direktzahlungen	€/ ha LF	186	221
4671	dav. Einkommensgrundstützung für Nachhaltigkeit	€/ ha LF	170	175
4672	dav. Öko-Regelungen	€/ ha LF	5	14
4673	dav. Umverteilungseinkommensst. f. Nachhaltigk.	€/ ha LF	11	20
4674	dav. Junglandwirte-Einkommensstützung	€/ ha LF	0	11
4680	dar. Ausgleichszulage	€/ ha LF	1	48
4690	dar. Zahlungen f. and. Agrarumwelt- und Klimamaßn.	€/ ha LF	0	8
4698	dar. sonstige Zuschüsse	€/ ha LF	1	1
4600	dar. produktbezogene Zahlungen	€/ ha LF	5	11
4640	dar. Prämien Tierprod.	€/ ha LF	5	5
4520	dar. aufwandsbezogene Zahlungen	€/ ha LF	60	31
4560	dar. Agrardieselerstattung	€/ ha LF	59	31
4550	dar. Investitionszuschüsse	€/ ha LF	0	0
4900	dar. zeitraumfremde Erträge	€/ ha LF	34	68
	Aufwand			
5100	Materialaufwand	€/ ha LF	2.257	1.464
5110	dar. Pflanzenproduktion	€/ ha LF	415	348
5111	dar. Saat- u. Pflanzgut	€/ ha LF	109	92
5112	dar. Düngemittel	€/ ha LF	146	137
5113	dar. Pflanzenschutz	€/ ha LF	70	78
5210	dar. Tierproduktion	€/ ha LF	1.116	647
5211	dar. Tierzukauf	€/ ha LF	30	31
5280	dar. Futtermittelzukauf	€/ ha LF	855	421
5292	dar. Tierarzt	€/ ha LF	95	68
5293	dar. Besamung	€/ ha LF	36	35
5294	dar. sonst. bezogene Leist. Tierprod.	€/ ha LF	51	53
5330	dar. Nebenbetr.,Handel,Dienstleist.	€/ ha LF	8	10
5350	dar. sonst. Materialaufwand	€/ ha LF	717	451
5352	dar. Heizmat., Strom	€/ ha LF	156	86
5354	dar. Wasser, Abwasser	€/ ha LF	11	18
5355	dar. Treib- u. Schmierstoffe	€/ ha LF	271	226
5357	dar. Lohnarbeit, Masch.miete	€/ ha LF	273	117

Wirtschaftsgebiete (WG) - Personengesellschaften

Ackerbau/Futterbau – Spezialisierte Milchviehbetriebe (WG 2-3)

Blatt 4 von 4

Kennzahl	Bezeichnung	Maßeinheit	Spez. Milchviehbetriebe	
			WG 2	WG 3
0001	Betriebe	Anzahl	6	16
	Aufwand			
5500	Personalaufwand (ohne BUV)	€ / ha LF	886	204
5501	Personalaufwand (ohne BUV)	€ / eAK	37.283	31.155
5600	Betriebswirtschaftliche AfA	€ / ha LF	500	495
5636	dar. Wirtschaftsgeb. u. baul. Anl.	€ / ha LF	84	52
5642	dar. Maschinen u. Geräte	€ / ha LF	190	272
5641	dar. Betriebsvorrichtungen	€ / ha LF	219	78
5700	Sonst. betriebl. Aufwand	€ / ha LF	743	649
5710	dar. Unterhaltung	€ / ha LF	359	308
5715	dar. Gebäude u. baul. Anlagen	€ / ha LF	169	65
5720	dar. techn. Anl., Masch., Fuhrp.	€ / ha LF	189	242
5730	dar. Betriebsversicherung	€ / ha LF	102	106
5731	dar. betriebliche Unfallversicherung	€ / ha LF	23	27
5742	dar. Pachten	€ / ha LF	191	96
5765	Pachtpreis / ha Pachtfläche	€ / ha	242	147
5764	dar. zeitraumzugehörige Vorsteuer	€ / ha LF	7	7
5770	dar. zeitraumfremder Aufwand	€ / ha LF	5	28
	Unternehmensergebnis			
6000	Betriebsergebnis	€ / ha LF	361	773
4000	Betriebliche Erträge	€ / ha LF	4.748	3.585
5000	Betriebliche Aufwendungen	€ / ha LF	4.387	2.812
7000	Finanzergebnis	€ / ha LF	-88	-66
7230	dar. Zinsaufwand	€ / ha LF	91	59
7800	Steuern vom Einkommen u. Ertrag	€ / ha LF	0	0
7900	Sonstige Steuern	€ / ha LF	6	11
7910	Unternehmensertrag	€ / ha LF	4.750	3.586
7920	Unternehmensaufwand vor Steuern	€ / ha LF	4.483	2.889
	Rentabilität			
9000	Gewinn/Jahresübersch. vor Steuern	€ / Betrieb	137.177	130.142
9000	Gewinn/Jahresübersch. vor Steuern	€ / ha LF	267	696
9004	Ordentliches Ergebnis	€ / Betrieb	119.754	123.797
9004	Ordentliches Ergebnis	€ / ha LF	233	663
9006	Gewinn + Personalaufwand (ohne BUV)	€ / AK	41.717	50.083
9007	Ordentliches Ergeb. + Personalaufw. (o. BUV)	€ / AK	40.490	48.194
9008	Ordentliches Ergeb. + Personalaufw. (o. BUV)	€ / ha LF	1.119	866
9071	Betriebseinkommen	€ / ha LF	1.408	1.050
9073	Relative Faktorentlohnung	%	96,6	110,3
9103	Ordentliche Rentabilitätsrate	%	1,9	7,3
9120	Gesamtkapitalrentabilität	%	2,2	3,6
9131	Eigenkapitalrentabilität (ohne Boden)	%	1,3	6,2
	Liquidität / Stabilität			
9601	Liquidität 1. Grades	%	38	80
9221	Cashflow I	€ / ha LF	671	1.084
9223	Cashflow III (zur Neufinanzierung verfügbar)	€ / ha LF	-25	538
9240	Kapitaldienst	€ / ha LF	434	296
9231	Langfristige Kapitaldienstgrenze	€ / ha LF	114	263
9232	Mittelfristige Kapitaldienstgrenze	€ / ha LF	197	316
9233	Kurzfristige Kapitaldienstgrenze	€ / ha LF	614	759
9241	Ausschöpf. d. langfr. Kapitaldienstgr.	%	382	112
9242	Ausschöpf. d. mittelfr. Kapitaldienstgr.	%	220	94
9243	Ausschöpf. d. kurzfr. Kapitaldienstgr.	%	71	39
9270	Eigenkapitalquote	%	54	68
9230	Eigenkapitalveränderung	€ / ha LF	-313	176
9239	Bereinigte Eigenkapitalveränderung	€ / ha LF	23	205
9238	Bereinigte Eigenkapitalveränderung	€ / AK	818	11.388
	Unternehmerfamilie			
9502	Gesamteinkommen	€ / Betrieb	137.111	130.563
9503	Verfügbares Einkommen	€ / Betrieb	123.780	96.902
3210	Entnahmen Lebenshaltung	€ / Betrieb	30.282	42.719
3395	Nettoentnahmen	€ / nAK	92.106	28.460

Wirtschaftsgebiete (WG) - Personengesellschaften

Futterbau/Verbund – Spezialisierte Milchvieh- und Milchviehverbund (WG 2-3)

Blatt 1 von 4

Kenn- zahl	Bezeichnung	Maß- einheit	Spez. Milchvieh- und Milchvieh- verbundbetriebe		
			Alle	WG 2	WG 3
0001	Betriebe	Anzahl	28	7	21
	Faktorausstattung				
1006	Wirtschaftliche Betriebsgröße	€/ ha LF	2.928	3.437	2.572
1030	Landw. genutzte Fläche (LF)	ha / Betrieb	289,7	476,5	227,4
1033	dar. zugepachtete LF (Netto)	ha / Betrieb	209,9	361,3	159,4
1150	Ackerfläche	% LF	74,9	77,1	73,3
1160	Dauergrünland	% LF	25,1	22,9	26,7
1056	Ertragsmesszahl	EMZ / a	34	43	28
1110	Arbeitskräfte insgesamt	AK / Betrieb	6,33	12,90	4,14
1113	dar. Familienarbeitskräfte	FAK / Betrieb	2,11	1,99	2,15
1120	Nicht entlohnte Arbeitskräfte	nAK / Betrieb	2,11	1,99	2,15
1114	AK-Besatz	AK / 100 ha LF	2,18	2,71	1,82
1130	Lohnansatz	€/ Betrieb	75.001	72.388	75.871
	Produktionsstruktur				
1151	Ackerfläche (Anfang des Jahres)	ha AF / Betrieb	215,0	366,3	164,5
1210	dar. Getreide (ohne Körnermais)	% AF	48,0	41,2	53,0
1230	dar. Ölfrüchte, Hülsenfr., Faserpflanzen	% AF	16,1	11,5	19,5
1237	dar. Winterraps	% AF	13,8	10,8	16,0
1240	dar. Kartoffeln	% AF	0,1	0,1	0,2
1250	dar. Zuckerrüben	% AF	0,6	1,4	0,0
1271	dar. Silomais	% AF	21,7	30,4	15,3
1275	dar. sonst. Ackerfutter	% AF	11,1	11,3	10,9
1284	dar. nachwachs. Rohstoffe / Energiepflanzen	% AF	0,0	0,0	0,0
1300	Viehbesatz	VE / 100 ha LF	85,3	104,4	72,0
1330	dar. Rinder	VE / 100 ha LF	83,6	101,6	71,0
1335	dar. Milchkühe	VE / 100 ha LF	52,9	67,0	43,0
1336	dar. Mutter- und Ammenkühe	VE / 100 ha LF	1,1	0,1	1,8
1339	dar. Jung- und Mastvieh	VE / 100 ha LF	23,4	27,8	20,3
1350	dar. Schweine	VE / 100 ha LF	1,3	2,6	0,3
1351	dar. Mastschweine und Läufer	VE / 100 ha LF	1,3	2,6	0,3
1352	dar. Zuchtsauen	VE / 100 ha LF	0,0	0,0	0,0
1340	dar. Schafe	VE / 100 ha LF	0,0	0,0	0,1
1320	dar. Pferde	VE / 100 ha LF	0,2	0,2	0,2
1391	Rauhfuttermesser	GV / Betrieb	242,7	484,9	161,9
	Erträge, Leistungen, Preise				
1411	Getreide (ohne Körnermais)	dt / ha	70	77	66
1420	dar. Weizen	dt / ha	76	80	73
1426	dar. Wintergerste	dt / ha	81	90	75
1427	dar. Sommergerste	dt / ha	52	40	55
1433	dar. Roggen	dt / ha	51	82	45
1434	dar. Triticale	dt / ha	73	78	69
1465	Raps	dt / ha	34	36	32
1472	Kartoffeln	dt / ha	249	121	273
1473	Zuckerrüben	dt / ha	716	716	
1631	Milchleistung (4 % Fett)	kg / Kuh	9.634	9.595	9.676
1632	Milchleistung (nat. Fettgehalt)	kg / Kuh	9.413	9.498	9.321
1612	Lebend geborene Ferkel	Ferkel / Sau			
1511	Getreideerlös insges. (netto; o. Körnermais)	€/ dt	22,39	21,19	23,29
1520	Weizenerlös (netto)	€/ dt	22,57	22,31	22,86
1526	Wintergersteerlös (netto)	€/ dt	17,78	16,40	18,59
1527	Sommergersteerlös (netto)	€/ dt	30,27	33,10	29,92
1533	Roggenerlös (netto)	€/ dt	20,33	22,81	17,89
1534	Triticaleerlös (netto)	€/ dt	15,96	16,28	15,07
1565	Rapselerlös (netto)	€/ dt	50,58	48,69	51,64
1572	Kartoffelerlös (netto)	€/ dt	34,75	58,57	32,67
1573	Zuckerrübenerlös (netto)	€/ dt	6,14	6,14	
1731	Milcherlös (netto bei 4 % Fett)	€/ dt	43,27	43,96	42,53
1732	Milcherlös (netto bei nat. Fettgehalt)	€/ dt	44,29	44,41	44,16

Wirtschaftsgebiete (WG) - Personengesellschaften

Futterbau/Verbund – Spezialisierte Milchvieh- und Milchviehverbund (WG 2-3)

Blatt 2 von 4

Kenn- zahl	Bezeichnung	Maß- einheit	Spez. Milchvieh- und Milchvieh- verbundbetriebe		
			Alle	WG 2	WG 3
0001	Betriebe	Anzahl	28	7	21
	Bilanz				
2000	Summe Aktiva (Bilanzvermögen)	€/ Betrieb	2.295.255	3.865.485	1.771.845
2000	Summe Aktiva (Bilanzvermögen)	€/ ha LF	7.924	8.112	7.792
2100	Sachanlagen gesamt	€/ ha LF	5.751	5.777	5.732
2111	dar. Boden	€/ ha LF	2.282	1.602	2.758
2115	dar. Gebäude, baul. Anlagen	€/ ha LF	871	1.243	611
2120	dar. techn. Anlagen u. Maschinen	€/ ha LF	2.162	2.799	1.717
2130	dar. andere Anlagen insges.	€/ ha LF	75	16	116
2160	dar. Anlagen im Bau, Anzahlungen	€/ ha LF	348	118	509
2200	Finanzanlagen	€/ ha LF	42	48	37
2211	dar. Anteile an verbund. Untern.	€/ ha LF	3	7	0
2213	dar. Beteiligungen	€/ ha LF	29	36	24
2300	Tiervermögen	€/ ha LF	589	718	500
2320	dar. Rinder	€/ ha LF	582	710	493
2330	dar. Schweine	€/ ha LF	3	6	1
2400	Umlaufvermögen (ohne Tiere)	€/ ha LF	1.528	1.565	1.502
2410	dav. Vorräte	€/ ha LF	554	639	495
2412	dar. Feldinventar	€/ ha LF	389	351	416
2420	dav. Finanzumlaufvermögen	€/ ha LF	974	925	1.008
2431	dar. Forderungen aus Liefer. u. Leist.	€/ ha LF	286	452	171
2450	dar. Bank, Kasse	€/ ha LF	395	287	469
9041	Eigenkapital	€/ ha LF	5.026	4.393	5.468
3600	dar. Geschäftsguth., gez. Kapital	€/ ha LF	0	0	0
3140	Sonderposten gesamt	€/ ha LF	360	488	270
3400	Rückstellungen	€/ ha LF	51	57	46
3500	Verbindlichkeiten	€/ ha LF	2.663	3.416	2.137
3510	dar. geg. Kreditinstituten	€/ ha LF	2.242	3.094	1.646
3521	dar. aus Lieferungen u. Leistungen	€/ ha LF	253	220	276
9280	Anlagenintensität	%	62	65	60
9292	Fremdkapitaldeckung II	%	153	138	168
	Investitionen, Finanzierung				
8300	Bruttoinvestitionen	€/ ha LF	946	1.019	895
8231	Zugang Boden	€/ ha LF	54	116	11
8232	Zugang Wirtschaftsgeb.u.baul. Anl.	€/ ha LF	0	0	1
8251	Zugang Anlagen im Bau, Anzahlung	€/ ha LF	470	550	415
8241	Zugang techn. Anlagen u. Masch.	€/ ha LF	303	281	318
2800	Veränderung Tiervermögen	€/ ha LF	6	1	9
8400	Nettoinvestitionen	€/ ha LF	464	494	442
8401	Nettoinvestitionen	€/ AK	21.224	18.253	24.313
8404	Veränderung Sachanlageverm. (o. Boden)	%	9	6	12
9314	Nettoverbindlichkeiten	€/ ha LF	1.690	2.491	1.130
9315	Veränd. Nettoverbindlichkeiten	€/ ha LF	487	828	249
9318	Tilg. von Verbindlichkeiten gesamt	€/ ha LF	250	330	195
2920	Veränd. Finanzumlaufvermögen	€/ ha LF	-231	-480	-57
3822	Veränderung Sonder-AfA	€/ ha LF	0	0	0

Wirtschaftsgebiete (WG) - Personengesellschaften

Futterbau/Verbund – Spezialisierte Milchvieh- und Milchviehverbund (WG 2-3)

Blatt 3 von 4

Kenn- zahl	Bezeichnung	Maß- einheit	Spez. Milchvieh- und Milchvieh- verbundbetriebe		
			Alle	WG 2	WG 3
0001	Betriebe	Anzahl	28	7	21
	Gewinn- und Verlustrechnung				
	Ertrag				
4010	Umsatzerlöse	€/ ha LF	3.420	4.246	2.843
4100	dar. landwirtschaftl. Pflanzenprod.	€/ ha LF	669	742	618
4112	dar. Getreide (ohne Körnermais)	€/ ha LF	378	371	382
4120	dar. Ölfr., Hülsenfr., Faserpfl.	€/ ha LF	180	147	204
4130	dar. Kartoffeln	€/ ha LF	8	3	11
4140	dar. Zuckerrüben	€/ ha LF	20	49	0
4173	dar. nachwachs. Rohstoffe / Energiepfl.	€/ ha LF	0	0	0
4200	dar. Tierproduktion	€/ ha LF	2.464	3.140	1.992
4220	dar. Rinder	€/ ha LF	253	309	213
4230	dar. Milch	€/ ha LF	2.177	2.773	1.760
4240	dar. Schweine	€/ ha LF	24	49	6
4260	dar. Geflügel, Eier	€/ ha LF	6	0	10
4300	dar. Obst, Weinbau	€/ ha LF	0	0	0
4360	dar. Nebenbetr., Handel, Dienstleist.	€/ ha LF	273	364	210
4378	dar. Mieten u. Pachten	€/ ha LF	25	36	17
4385	dar. Biogas, Strom, erneuerbare Energien	€/ ha LF	198	283	139
4368	dar. Lohnarbeit, Masch.miete	€/ ha LF	26	24	27
4400	Bestandsveränderungen	€/ ha LF	85	92	79
4500	Sonst. betr. Erträge	€/ ha LF	436	345	500
4510	dar. Zulagen u. Zuschüsse	€/ ha LF	299	236	343
4660	dar. betriebsbezogene Zahlungen	€/ ha LF	235	174	277
4670	dar. EU-Direktzahlungen	€/ ha LF	202	172	223
4671	dav. Einkommensgrundstützung für Nachhaltigkeit	€/ ha LF	166	157	172
4672	dav. Öko-Regelungen	€/ ha LF	18	5	28
4673	dav. Umverteilungseinkommensst. f. Nachhaltigk.	€/ ha LF	14	10	16
4674	dav. Junglandwirte-Einkommensstützung	€/ ha LF	4	0	7
4680	dar. Ausgleichszulage	€/ ha LF	27	0	45
4690	dar. Zahlungen f. and. Agrarumwelt- und Klimamaßn.	€/ ha LF	4	0	8
4698	dar. sonstige Zuschüsse	€/ ha LF	1	1	1
4600	dar. produktbezogene Zahlungen	€/ ha LF	8	5	11
4640	dar. Prämien Tierprod.	€/ ha LF	5	5	4
4520	dar. aufwandsbezogene Zahlungen	€/ ha LF	56	57	56
4560	dar. Agrardieselerstattung	€/ ha LF	40	56	29
4550	dar. Investitionszuschüsse	€/ ha LF	14	0	23
4900	dar. zeitraumfremde Erträge	€/ ha LF	50	31	63
	Aufwand				
5100	Materialaufwand	€/ ha LF	1.723	2.204	1.387
5110	dar. Pflanzenproduktion	€/ ha LF	415	422	410
5111	dar. Saat- u. Pflanzgut	€/ ha LF	97	111	87
5112	dar. Düngemittel	€/ ha LF	151	152	150
5113	dar. Pflanzenschutz	€/ ha LF	87	75	96
5210	dar. Tierproduktion	€/ ha LF	774	1.076	563
5211	dar. Tierzukauf	€/ ha LF	26	27	25
5280	dar. Futtermittelzukauf	€/ ha LF	549	816	363
5292	dar. Tierarzt	€/ ha LF	76	97	61
5293	dar. Besamung	€/ ha LF	33	36	31
5294	dar. sonst. bezogene Leist. Tierprod.	€/ ha LF	48	49	46
5330	dar. Nebenbetr., Handel, Dienstleist.	€/ ha LF	10	7	12
5350	dar. sonst. Materialaufwand	€/ ha LF	521	697	397
5352	dar. Heizmat., Strom	€/ ha LF	109	149	80
5354	dar. Wasser, Abwasser	€/ ha LF	14	12	16
5355	dar. Treib- u. Schmierstoffe	€/ ha LF	234	267	212
5357	dar. Lohnarbeit, Masch.miete	€/ ha LF	159	264	86

Wirtschaftsgebiete (WG) - Personengesellschaften

Futterbau/Verbund – Spezialisierte Milchvieh- und Milchviehverbund (WG 2-3)

Blatt 4 von 4

Kenn- zahl	Bezeichnung	Maß- einheit	Spez. Milchvieh- und Milchvieh- verbundbetriebe		
			Alle	WG 2	WG 3
0001	Betriebe	Anzahl	28	7	21
	Aufwand				
5500	Personalaufwand (ohne BUV)	€/ ha LF	527	861	295
5501	Personalaufwand (ohne BUV)	€/ eAK	36.252	37.587	33.802
5600	Betriebswirtschaftliche AfA	€/ ha LF	457	501	427
5636	dar. Wirtschaftsgeb. u. baul. Anl.	€/ ha LF	60	80	46
5642	dar. Maschinen u. Geräte	€/ ha LF	239	206	262
5641	dar. Betriebsvorrichtungen	€/ ha LF	117	208	54
5700	Sonst. betriebl. Aufwand	€/ ha LF	702	762	660
5710	dar. Unterhaltung	€/ ha LF	335	383	301
5715	dar. Gebäude u. baul. Anlagen	€/ ha LF	110	172	66
5720	dar. techn. Anl., Masch., Fuhrp.	€/ ha LF	225	211	234
5730	dar. Betriebsversicherung	€/ ha LF	101	103	101
5731	dar. betriebliche Unfallversicherung	€/ ha LF	23	23	24
5742	dar. Pachten	€/ ha LF	151	187	125
5765	Pachtpreis / ha Pachtfläche	€/ ha	210	246	183
5764	dar. zeitraumzugehörige Vorsteuer	€/ ha LF	5	7	4
5770	dar. zeitraumfremder Aufwand	€/ ha LF	17	5	26
	Unternehmensergebnis				
6000	Betriebsergebnis	€/ ha LF	532	358	654
4000	Betriebliche Erträge	€/ ha LF	3.942	4.685	3.423
5000	Betriebliche Aufwendungen	€/ ha LF	3.409	4.327	2.769
7000	Finanzergebnis	€/ ha LF	-63	-84	-49
7230	dar. Zinsaufwand	€/ ha LF	63	86	47
7800	Steuern vom Einkommen u. Ertrag	€/ ha LF	0	0	0
7900	Sonstige Steuern	€/ ha LF	10	7	11
7910	Unternehmensertrag	€/ ha LF	3.945	4.688	3.426
7920	Unternehmensaufwand vor Steuern	€/ ha LF	3.485	4.420	2.832
	Rentabilität				
9000	Gewinn/Jahresübersch. vor Steuern	€/ Betrieb	133.138	127.311	135.080
9000	Gewinn/Jahresübersch. vor Steuern	€/ ha LF	460	267	594
9004	Ordentliches Ergebnis	€/ Betrieb	123.631	112.376	127.383
9004	Ordentliches Ergebnis	€/ ha LF	427	236	560
9006	Gewinn + Personalaufwand (ohne BUV)	€/ AK	45.181	41.652	48.851
9007	Ordentliches Ergeb. + Personalaufw. (o. BUV)	€/ AK	43.679	40.495	46.990
9008	Ordentliches Ergeb. + Personalaufw. (o. BUV)	€/ ha LF	954	1.097	855
9071	Betriebseinkommen	€/ ha LF	1.185	1.376	1.051
9073	Relative Faktorentlohnung	%	101,8	95,3	108,5
9103	Ordentliche Rentabilitätsrate	%	4,3	1,8	6,6
9120	Gesamtkapitalrentabilität	%	2,9	2,1	3,5
9131	Eigenkapitalrentabilität (ohne Boden)	%	3,8	0,6	6,1
	Liquidität / Stabilität				
9601	Liquidität 1. Grades	%	67	38	99
9221	Cashflow I	€/ ha LF	832	661	951
9223	Cashflow III (zur Neufinanzierung verfügbar)	€/ ha LF	299	-15	518
9240	Kapitaldienst	€/ ha LF	313	416	241
9231	Langfristige Kapitaldienstgrenze	€/ ha LF	210	101	287
9232	Mittelfristige Kapitaldienstgrenze	€/ ha LF	270	181	333
9233	Kurzfristige Kapitaldienstgrenze	€/ ha LF	668	602	713
9241	Ausschöpf. d. langfr. Kapitaldienstgr.	%	149	410	84
9242	Ausschöpf. d. mittelfr. Kapitaldienstgr.	%	116	230	73
9243	Ausschöpf. d. kurzfr. Kapitaldienstgr.	%	47	69	34
9270	Eigenkapitalquote	%	63	54	70
9230	Eigenkapitalveränderung	€/ ha LF	-4	-290	196
9239	Bereinigte Eigenkapitalveränderung	€/ ha LF	147	15	240
9238	Bereinigte Eigenkapitalveränderung	€/ AK	6.744	551	13.184
	Unternehmerfamilie				
9502	Gesamteinkommen	€/ Betrieb	133.428	127.509	135.401
9503	Verfügbares Einkommen	€/ Betrieb	105.068	111.897	102.791
3210	Entnahmen Lebenshaltung	€/ Betrieb	35.268	34.123	35.649
3395	Nettoentnahmen	€/ nAK	40.027	83.774	26.550

Wirtschaftsgebiete (WG) - Juristische Personen

Ackerbau – Gesamt (WG 1-2)

Blatt 1 von 4

Kennzahl	Bezeichnung	Maßeinheit	Ackerbaubetriebe	
			WG1	WG 2
0001	Betriebe	Anzahl	7	17
Faktorausstattung				
1006	Wirtschaftliche Betriebsgröße	€/ ha LF	1.168	1.616
1030	Landw. genutzte Fläche (LF)	ha / Betrieb	1.112,0	1.599,6
1033	dar. zugepachtete LF (Netto)	ha / Betrieb	752,6	1.128,4
1150	Ackerfläche	% LF	91,8	88,2
1160	Dauergrünland	% LF	8,1	11,4
1056	Ertragsmesszahl	EMZ / a	30	49
1110	Arbeitskräfte insgesamt	AK / Betrieb	10,11	20,98
1114	AK-Besatz	AK / 100 ha LF	0,91	1,31
Produktionsstruktur				
1151	Ackerfläche (Anfang des Jahres)	ha AF / Betrieb	1.026,3	1.429,0
1210	dar. Getreide (ohne Körnermais)	% AF	53,0	48,6
1230	dar. Ölf Früchte, Hülsenfr., Faserpflanzen	% AF	14,2	22,7
1237	dar. Winterraps	% AF	10,5	18,7
1240	dar. Kartoffeln	% AF	0,1	2,8
1250	dar. Zuckerrüben	% AF	0,8	1,9
1271	dar. Silomais	% AF	10,4	10,4
1275	dar. sonst. Ackerfutter	% AF	3,5	1,9
1284	dar. nachwachs. Rohstoffe / Energiepflanzen	% AF	3,1	0,4
1300	Viehbesatz	VE / 100 ha LF	7,5	16,1
1330	dar. Rinder	VE / 100 ha LF	6,8	15,6
1335	dar. Milchkühe	VE / 100 ha LF	2,8	6,9
1336	dar. Mutter- und Ammenkühe	VE / 100 ha LF	1,6	2,0
1339	dar. Jung- und Mastvieh	VE / 100 ha LF	2,0	5,0
1350	dar. Schweine	VE / 100 ha LF	0,7	0,0
1351	dar. Mastschweine und Läufer	VE / 100 ha LF	0,7	0,0
1352	dar. Zuchtsauen	VE / 100 ha LF	0,0	0,0
1340	dar. Schafe	VE / 100 ha LF	0,0	0,5
1320	dar. Pferde	VE / 100 ha LF	0,0	0,0
1391	Rauhfuttermittelverzehrer	GV / Betrieb	75,8	257,4
Erträge, Leistungen, Preise				
1411	Getreide (ohne Körnermais)	dt / ha	51	79
1420	dar. Weizen	dt / ha	64	80
1426	dar. Wintergerste	dt / ha	55	90
1427	dar. Sommergerste	dt / ha		30
1433	dar. Roggen	dt / ha	43	78
1434	dar. Triticale	dt / ha	38	65
1465	Raps	dt / ha	30	39
1472	Kartoffeln	dt / ha	172	384
1473	Zuckerrüben	dt / ha	511	842
1631	Milchleistung (4 % Fett)	kg / Kuh	8.832	9.797
1632	Milchleistung (nat. Fettgehalt)	kg / Kuh	8.575	9.960
1612	Lebend geborene Ferkel	Ferkel / Sau		
1511	Getreideerlös insges. (netto; o. Körnermais)	€/ dt	20,68	23,16
1520	Weizenerlös (netto)	€/ dt	23,61	24,75
1526	Wintergersteerlös (netto)	€/ dt	18,40	17,99
1527	Sommergersteerlös (netto)	€/ dt		24,89
1533	Roggenerlös (netto)	€/ dt	20,06	32,31
1534	Triticaleerlös (netto)	€/ dt	17,22	20,50
1565	Rapselerlös (netto)	€/ dt	49,71	54,99
1572	Kartoffelerlös (netto)	€/ dt	32,58	30,58
1573	Zuckerrübenerlös (netto)	€/ dt	5,98	7,00
1731	Milcherlös (netto bei 4 % Fett)	€/ dt	44,01	46,12
1732	Milcherlös (netto bei nat. Fettgehalt)	€/ dt	45,33	45,34

Wirtschaftsgebiete (WG) – Juristische Personen

Ackerbau – Gesamt (WG 1-2)

Blatt 2 von 4

Kenn- zahl	Bezeichnung	Maß- einheit	Ackerbaubetriebe	
			WG1	WG 2
0001	Betriebe	Anzahl	7	17
Bilanz				
2000	Summe Aktiva (Bilanzvermögen)	€/ Betrieb	4.873.392	10.594.690
2000	Summe Aktiva (Bilanzvermögen)	€/ ha LF	4.383	6.624
2100	Sachanlagen gesamt	€/ ha LF	2.720	4.271
2111	dar. Boden	€/ ha LF	1.746	2.585
2115	dar. Gebäude, baul. Anlagen	€/ ha LF	273	332
2120	dar. techn. Anlagen u. Maschinen	€/ ha LF	524	986
2130	dar. andere Anlagen insges.	€/ ha LF	126	69
2160	dar. Anlagen im Bau, Anzahlungen	€/ ha LF	45	289
2200	Finanzanlagen	€/ ha LF	93	335
2211	dar. Anteile an verbund. Untern.	€/ ha LF	52	76
2213	dar. Beteiligungen	€/ ha LF	24	88
2300	Tiervermögen	€/ ha LF	49	102
2320	dar. Rinder	€/ ha LF	48	99
2330	dar. Schweine	€/ ha LF	1	0
2400	Umlaufvermögen (ohne Tiere)	€/ ha LF	1.517	1.888
2410	dav. Vorräte	€/ ha LF	543	794
2412	dar. Feldinventar	€/ ha LF	221	431
2420	dav. Finanzumlaufvermögen	€/ ha LF	973	1.094
2431	dar. Forderungen aus Liefer. u. Leist.	€/ ha LF	181	184
2450	dar. Bank, Kasse	€/ ha LF	438	426
9041	Eigenkapital	€/ ha LF	3.212	4.208
3600	dar. Geschäftsguth., gez. Kapital	€/ ha LF	160	279
3140	Sonderposten gesamt	€/ ha LF	77	134
3400	Rückstellungen	€/ ha LF	42	209
3500	Verbindlichkeiten	€/ ha LF	1.077	2.076
3510	dar. geg. Kreditinstituten	€/ ha LF	626	1.525
3521	dar. aus Lieferungen u. Leistungen	€/ ha LF	260	148
9280	Anlagenintensität	%	40	50
9292	Fremdkapitaldeckung II	%	197	141
Investitionen, Finanzierung				
8300	Bruttoinvestitionen	€/ ha LF	289	1.056
8231	Zugang Boden	€/ ha LF	99	229
8232	Zugang Wirtschaftsgeb.u.baul. Anl.	€/ ha LF	0	124
8251	Zugang Anlagen im Bau, Anzahlung	€/ ha LF	9	166
8241	Zugang techn. Anlagen u. Masch.	€/ ha LF	117	392
2800	Veränderung Tiervermögen	€/ ha LF	0	-2
8400	Nettoinvestitionen	€/ ha LF	75	178
8401	Nettoinvestitionen	€/ AK	8.264	13.591
8404	Veränderung Sachanlageverm. (o. Boden)	%	-3	13
9314	Nettoverbindlichkeiten	€/ ha LF	104	982
9315	Veränd. Nettoverbindlichkeiten	€/ ha LF	62	-24
9317	Tilg. lang- u.mittelfr. Verbindlk. geg. Kreditinst.	€/ ha LF	100	125
9318	Tilg. von Verbindlichkeiten gesamt	€/ ha LF	102	234
2920	Veränd. Finanzumlaufvermögen	€/ ha LF	30	134
3822	Veränderung Sonder-AfA	€/ ha LF	0	0

Wirtschaftsgebiete (WG) – Juristische Personen

Ackerbau – Gesamt (WG 1-2)

Blatt 3 von 4

Kenn- zahl	Bezeichnung	Maß- einheit	Ackerbaubetriebe	
			WG1	WG 2
0001	Betriebe	Anzahl	7	17
	Gewinn- und Verlustrechnung			
	Ertrag			
4010	Umsatzerlöse	€ / ha LF	1.201	2.412
4100	dar. landwirtschaftl. Pflanzenprod.	€ / ha LF	809	1.692
4112	dar. Getreide (ohne Körnermais)	€ / ha LF	481	710
4120	dar. Ölfr., Hülsenfr., Faserpfl.	€ / ha LF	155	371
4130	dar. Kartoffeln	€ / ha LF	5	276
4140	dar. Zuckerrüben	€ / ha LF	23	93
4173	dar. nachwachs. Rohstoffe / Energiepfl.	€ / ha LF	34	6
4200	dar. Tierproduktion	€ / ha LF	170	415
4220	dar. Rinder	€ / ha LF	37	93
4230	dar. Milch	€ / ha LF	110	300
4240	dar. Schweine	€ / ha LF	22	0
4260	dar. Geflügel, Eier	€ / ha LF	0	0
4300	dar. Obst, Weinbau	€ / ha LF	3	0
4360	dar. Nebenbetr., Handel, Dienstleist.	€ / ha LF	220	302
4378	dar. Mieten u. Pachten	€ / ha LF	35	34
4385	dar. Biogas, Strom, erneuerbare Energien	€ / ha LF	112	91
4368	dar. Lohnarbeit, Masch.miete	€ / ha LF	43	44
4400	Bestandsveränderungen	€ / ha LF	13	-8
4500	Sonst. betr. Erträge	€ / ha LF	493	439
4510	dar. Zulagen u. Zuschüsse	€ / ha LF	403	267
4660	dar. betriebsbezogene Zahlungen	€ / ha LF	380	242
4670	dar. EU-Direktzahlungen	€ / ha LF	201	209
4671	dav. Einkommensgrundstützung für Nachhaltigkeit	€ / ha LF	178	177
4672	dav. Öko-Regelungen	€ / ha LF	19	29
4673	dav. Umverteilungseinkommensst. f. Nachhaltigk.	€ / ha LF	3	2
4674	dav. Junglandwirte-Einkommensstützung	€ / ha LF	0	1
4680	dar. Ausgleichszulage	€ / ha LF	36	2
4690	dar. Zahlungen f. and. Agrarumwelt- und Klimamaßn.	€ / ha LF	140	19
4698	dar. sonstige Zuschüsse	€ / ha LF	1	5
4600	dar. produktbezogene Zahlungen	€ / ha LF	1	3
4640	dar. Prämien Tierprod.	€ / ha LF	1	3
4520	dar. aufwandsbezogene Zahlungen	€ / ha LF	22	24
4560	dar. Agrardieselerstattung	€ / ha LF	18	22
4550	dar. Investitionszuschüsse	€ / ha LF	0	0
4900	dar. zeitraumfremde Erträge	€ / ha LF	32	95
	Aufwand			
5100	Materialaufwand	€ / ha LF	767	1.259
5110	dar. Pflanzenproduktion	€ / ha LF	370	609
5111	dar. Saat- u. Pflanzgut	€ / ha LF	106	142
5112	dar. Düngemittel	€ / ha LF	157	244
5113	dar. Pflanzenschutz	€ / ha LF	71	145
5210	dar. Tierproduktion	€ / ha LF	75	190
5211	dar. Tierzukauf	€ / ha LF	12	29
5280	dar. Futtermittelzukauf	€ / ha LF	49	110
5292	dar. Tierarzt	€ / ha LF	9	20
5293	dar. Besamung	€ / ha LF	2	8
5294	dar. sonst. bezogene Leist. Tierprod.	€ / ha LF	4	15
5330	dar. Nebenbetr., Handel, Dienstleist.	€ / ha LF	25	100
5350	dar. sonst. Materialaufwand	€ / ha LF	292	350
5352	dar. Heizmat., Strom	€ / ha LF	28	44
5354	dar. Wasser, Abwasser	€ / ha LF	2	6
5355	dar. Treib- u. Schmierstoffe	€ / ha LF	139	173
5357	dar. Lohnarbeit, Masch.miete	€ / ha LF	96	59

Wirtschaftsgebiete (WG) – Juristische Personen

Ackerbau – Gesamt (WG 1-2)

Blatt 4 von 4

Kenn- zahl	Bezeichnung	Maß- einheit	Ackerbaubetriebe	
			WG1	WG 2
0001	Betriebe	Anzahl	7	17
	Aufwand			
5500	Personalaufwand (ohne BUV)	€ / ha LF	356	513
5501	Personalaufwand (ohne BUV)	€ / eAK	39.100	39.114
5600	Betriebswirtschaftliche AfA	€ / ha LF	177	232
5636	dar. Wirtschaftsgeb. u. baul. Anl.	€ / ha LF	25	33
5642	dar. Maschinen u. Geräte	€ / ha LF	115	137
5641	dar. Betriebsvorrichtungen	€ / ha LF	14	43
5700	Sonst. betriebl. Aufwand	€ / ha LF	330	598
5710	dar. Unterhaltung	€ / ha LF	110	161
5715	dar. Gebäude u. baul. Anlagen	€ / ha LF	31	32
5720	dar. techn. Anl., Masch., Fuhrp.	€ / ha LF	79	128
5730	dar. Betriebsversicherung	€ / ha LF	48	73
5731	dar. betriebliche Unfallversicherung	€ / ha LF	8	11
5742	dar. Pachten	€ / ha LF	119	201
5765	Pachtpreis / ha Pachtfläche	€ / ha	164	263
5764	dar. zeitraumzugehörige Vorsteuer	€ / ha LF	0	0
5770	dar. zeitraumfremder Aufwand	€ / ha LF	1	45
	Unternehmensergebnis			
6000	Betriebsergebnis	€ / ha LF	81	242
4000	Betriebliche Erträge	€ / ha LF	1.711	2.844
5000	Betriebliche Aufwendungen	€ / ha LF	1.630	2.602
7000	Finanzergebnis	€ / ha LF	6	38
7230	dar. Zinsaufwand	€ / ha LF	18	36
7800	Steuern vom Einkommen u. Ertrag	€ / ha LF	27	19
7900	Sonstige Steuern	€ / ha LF	9	9
7910	Unternehmensertrag	€ / ha LF	1.734	2.953
7920	Unternehmensaufwand vor Steuern	€ / ha LF	1.657	2.683
	Rentabilität			
9000	Gewinn/Jahresübersch. vor Steuern	€ / Betrieb	86.281	432.681
9000	Gewinn/Jahresübersch. vor Steuern	€ / ha LF	78	271
9004	Ordentliches Ergebnis	€ / Betrieb	46.234	260.951
9004	Ordentliches Ergebnis	€ / ha LF	42	163
9006	Gewinn + Personalaufwand (ohne BUV)	€ / AK	47.630	59.735
9007	Ordentliches Ergeb. + Personalaufw. (o. BUV)	€ / AK	43.671	51.551
9008	Ordentliches Ergeb. + Personalaufw. (o. BUV)	€ / ha LF	397	676
9071	Betriebseinkommen	€ / ha LF	549	935
9073	Relative Faktorentlohnung	%	89,9	103,3
9103	Ordentliche Rentabilitätsrate	%	2,4	5,5
9120	Gesamtkapitalrentabilität	%	1,4	3,0
9131	Eigenkapitalrentabilität (ohne Boden)	%	0,0	5,1
	Liquidität / Stabilität			
9601	Liquidität 1. Grades	%	124	55
9221	Cashflow I	€ / ha LF	209	537
9223	Cashflow III (zur Neufinanzierung verfügbar)	€ / ha LF	107	303
9240	Kapitaldienst	€ / ha LF	120	270
9231	Langfristige Kapitaldienstgrenze	€ / ha LF	37	235
9232	Mittelfristige Kapitaldienstgrenze	€ / ha LF	63	269
9233	Kurzfristige Kapitaldienstgrenze	€ / ha LF	214	473
9241	Ausschöpf. d. langfr. Kapitaldienstgr.	%	324	115
9242	Ausschöpf. d. mittelfr. Kapitaldienstgr.	%	190	100
9243	Ausschöpf. d. kurzfr. Kapitaldienstgr.	%	56	57
9270	Eigenkapitalquote	%	73	64
9230	Eigenkapitalveränderung	€ / ha LF	32	170
9239	Bereinigte Eigenkapitalveränderung	€ / ha LF	19	199
9238	Bereinigte Eigenkapitalveränderung	€ / AK	2.080	15.167

Wirtschaftsgebiete (WG) – Juristische Personen

Futterbau – Gesamt und spezialisierte Milchviehbetriebe (WG 1-3)

Blatt 1 von 4

Kennzahl	Bezeichnung	Maßeinheit	Futterbaubetriebe			Spez. Milchviehbetriebe		
			WG 1	WG 2	WG 3	WG 1	WG 2	WG 3
0001	Betriebe	Anzahl	13	16	37	10	16	36
	Faktorausstattung							
1006	Wirtschaftliche Betriebsgröße	€/ ha LF	2.435	2.898	2.812	2.686	2.898	2.821
1030	Landw. genutzte Fläche (LF)	ha / Betrieb	1.276,6	1.582,6	1.236,3	1.452,9	1.582,6	1.262,3
1033	dar. zugepachtete LF (Netto)	ha / Betrieb	848,5	1.083,7	900,3	938,6	1.083,7	917,3
1150	Ackerfläche	% LF	77,8	79,4	71,5	83,5	79,4	72,0
1160	Dauergrünland	% LF	22,2	20,3	28,2	16,5	20,3	27,7
1056	Ertragsmesszahl	EMZ / a	33	42	30	35	42	30
1110	Arbeitskräfte insgesamt	AK / Betrieb	27,69	41,49	34,80	33,97	41,49	35,65
1114	AK-Besatz	AK / 100 ha LF	2,17	2,62	2,81	2,34	2,62	2,82
	Produktionsstruktur							
1151	Ackerfläche (Anfang des Jahres)	ha AF / Betrieb	1.033,4	1.251,0	887,7	1.246,2	1.251,0	912,4
1210	dar. Getreide (ohne Körnermais)	% AF	43,6	47,8	46,9	45,0	47,8	46,9
1230	dar. Ölfrüchte, Hülsenfr., Faserpflanzen	% AF	14,1	18,3	17,3	15,2	18,3	17,3
1237	dar. Winterraps	% AF	12,5	15,9	16,5	13,5	15,9	16,5
1240	dar. Kartoffeln	% AF	0,6	0,2	0,6	0,7	0,2	0,6
1250	dar. Zuckerrüben	% AF	1,1	1,1	0,0	1,2	1,1	0,0
1271	dar. Silomais	% AF	21,8	19,0	17,7	22,9	19,0	17,7
1275	dar. sonst. Ackerfutter	% AF	5,6	6,0	12,5	4,5	6,0	12,5
1284	dar. nachwachs. Rohstoffe / Energiepflanzen	% AF	0,0	0,8	0,0	0,0	0,8	0,0
1300	Viehbesatz	VE / 100 ha LF	64,2	76,9	79,9	70,5	76,9	79,9
1330	dar. Rinder	VE / 100 ha LF	64,0	76,7	79,4	70,5	76,7	79,4
1335	dar. Milchkühe	VE / 100 ha LF	39,2	50,8	50,4	44,8	50,8	50,7
1336	dar. Mutter- und Ammenkühe	VE / 100 ha LF	1,2	0,3	2,1	0,0	0,3	2,1
1339	dar. Jung- und Mastvieh	VE / 100 ha LF	15,7	17,3	16,7	17,2	17,3	16,4
1350	dar. Schweine	VE / 100 ha LF	0,0	0,1	0,0	0,0	0,1	0,0
1351	dar. Mastschweine und Läufer	VE / 100 ha LF	0,0	0,1	0,0	0,0	0,1	0,0
1352	dar. Zuchtsauen	VE / 100 ha LF	0,0	0,0	0,0	0,0	0,0	0,0
1340	dar. Schafe	VE / 100 ha LF	0,1	0,0	0,2	0,0	0,0	0,2
1320	dar. Pferde	VE / 100 ha LF	0,0	0,0	0,0	0,0	0,0	0,0
1391	Rauhfuttermittelverzehr	GV / Betrieb	820,4	1.213,4	986,8	1.024,8	1.213,4	1.006,8
	Erträge, Leistungen, Preise							
1411	Getreide (ohne Körnermais)	dt / ha	61	76	69	62	76	69
1420	dar. Weizen	dt / ha	66	76	78	66	76	78
1426	dar. Wintergerste	dt / ha	68	82	77	68	82	77
1427	dar. Sommergerste	dt / ha	23	46	47	23	46	47
1433	dar. Roggen	dt / ha	51	81	75	53	81	75
1434	dar. Triticale	dt / ha	54	77	76	54	77	76
1465	Raps	dt / ha	30	38	37	30	38	37
1472	Kartoffeln	dt / ha	246	433	421	246	433	421
1473	Zuckerrüben	dt / ha	563	765		563	765	
1631	Milchleistung (4 % Fett)	kg / Kuh	10.208	10.159	10.026	10.208	10.159	10.026
1632	Milchleistung (nat. Fettgehalt)	kg / Kuh	10.194	10.203	10.316	10.194	10.203	10.316
1612	Lebend geborene Ferkel	Ferkel / Sau						
1511	Getreideerlös insges. (netto; o. Körnermais)	€/ dt	20,47	23,83	24,25	20,51	23,83	24,25
1520	Weizenerlös (netto)	€/ dt	22,96	24,35	23,68	22,96	24,35	23,68
1526	Wintergersteerlös (netto)	€/ dt	15,30	20,84	19,99	15,30	20,84	19,99
1527	Sommergersteerlös (netto)	€/ dt	16,30	30,61	29,29	16,30	30,61	29,29
1533	Roggenerlös (netto)	€/ dt	19,05	21,32	20,10	19,15	21,32	20,10
1534	Triticaleerlös (netto)	€/ dt	16,05	15,91	18,27	16,05	15,91	18,27
1565	Rapselerlös (netto)	€/ dt	53,43	53,13	51,91	53,43	53,13	51,91
1572	Kartoffelerlös (netto)	€/ dt	40,55	42,64	23,00	40,55	42,64	23,00
1573	Zuckerrübenerlös (netto)	€/ dt	4,57	5,58		4,57	5,58	
1731	Milcherlös (netto bei 4 % Fett)	€/ dt	44,51	46,58	46,70	44,51	46,58	46,70
1732	Milcherlös (netto bei nat. Fettgehalt)	€/ dt	44,57	46,37	45,38	44,57	46,37	45,38

Wirtschaftsgebiete (WG) – Juristische Personen

Futterbau – Gesamt und spezialisierte Milchviehbetriebe (WG 1-3)

Blatt 2 von 4

Kenn- zahl	Bezeichnung	Maß- einheit	Futterbaubetriebe			Spez. Milchviehbetriebe		
			WG 1	WG 2	WG 3	WG 1	WG 2	WG 3
0001	Betriebe	Anzahl	13	16	37	10	16	36
	Bilanz							
2000	Summe Aktiva (Bilanzvermögen)	€/ Betrieb	9.913.772	13.323.867	10.196.391	12.093.709	13.323.867	10.447.091
2000	Summe Aktiva (Bilanzvermögen)	€/ ha LF	7.766	8.419	8.248	8.324	8.419	8.276
2100	Sachanlagen gesamt	€/ ha LF	5.305	5.631	5.434	5.749	5.631	5.456
2111	dar. Boden	€/ ha LF	1.764	2.475	1.802	1.888	2.475	1.813
2115	dar. Gebäude, baul. Anlagen	€/ ha LF	1.807	1.335	1.783	1.995	1.335	1.783
2120	dar. techn. Anlagen u. Maschinen	€/ ha LF	1.378	1.474	1.294	1.529	1.474	1.301
2130	dar. andere Anlagen insges.	€/ ha LF	119	250	298	113	250	300
2160	dar. Anlagen im Bau, Anzahlungen	€/ ha LF	231	77	249	224	77	251
2200	Finanzanlagen	€/ ha LF	155	160	183	167	160	184
2211	dar. Anteile an verbund. Untern.	€/ ha LF	56	58	96	55	58	97
2213	dar. Beteiligungen	€/ ha LF	14	36	31	16	36	31
2300	Tiervermögen	€/ ha LF	414	485	523	456	485	521
2320	dar. Rinder	€/ ha LF	413	485	520	456	485	518
2330	dar. Schweine	€/ ha LF	0	0	0	0	0	0
2400	Umlaufvermögen (ohne Tiere)	€/ ha LF	1.884	2.115	2.085	1.945	2.115	2.093
2410	dav. Vorräte	€/ ha LF	694	851	809	766	851	812
2412	dar. Feldinventar	€/ ha LF	208	189	180	232	189	181
2420	dav. Finanzumlaufvermögen	€/ ha LF	1.190	1.264	1.276	1.179	1.264	1.281
2431	dar. Forderungen aus Liefer. u. Leist.	€/ ha LF	235	250	305	249	250	307
2450	dar. Bank, Kasse	€/ ha LF	343	551	467	348	551	469
9041	Eigenkapital	€/ ha LF	4.595	5.053	4.321	4.805	5.053	4.341
3600	dar. Geschäftsguth., gez. Kapital	€/ ha LF	70	157	98	71	157	98
3140	Sonderposten gesamt	€/ ha LF	307	368	423	341	368	420
3400	Rückstellungen	€/ ha LF	188	261	189	200	261	190
3500	Verbindlichkeiten	€/ ha LF	2.770	2.797	3.426	3.082	2.797	3.435
3510	dar. geg. Kreditinstituten	€/ ha LF	1.969	2.406	2.736	2.216	2.406	2.748
3521	dar. aus Lieferungen u. Leistungen	€/ ha LF	202	245	287	219	245	281
9280	Anlagenintensität	%	62	54	59	63	54	59
9292	Fremdkapitaldeckung II	%	125	137	112	120	137	113
	Investitionen, Finanzierung							
8300	Bruttoinvestitionen	€/ ha LF	713	669	737	767	669	743
8231	Zugang Boden	€/ ha LF	63	144	58	67	144	58
8232	Zugang Wirtschaftsgeb.u.baul. Anl.	€/ ha LF	13	2	35	15	2	35
8251	Zugang Anlagen im Bau, Anzahlung	€/ ha LF	274	117	267	274	117	269
8241	Zugang techn. Anlagen u. Masch.	€/ ha LF	357	242	243	404	242	245
2800	Veränderung Tiervermögen	€/ ha LF	-23	-8	-18	-26	-8	-19
8400	Nettoinvestitionen	€/ ha LF	267	191	214	288	191	217
8401	Nettoinvestitionen	€/ AK	12.326	7.285	7.609	12.299	7.285	7.701
8404	Veränderung Sachanlageverm. (o. Boden)	%	6	-1	3	6	-1	3
9314	Nettoverbindlichkeiten	€/ ha LF	1.580	1.533	2.150	1.903	1.533	2.153
9315	Veränd. Nettoverbindlichkeiten	€/ ha LF	69	233	176	79	233	179
9317	Tilg. lang- u.mittelfr. Verbindlk. geg. Kreditinst.	€/ ha LF	364	304	267	410	304	268
9318	Tilg. von Verbindlichkeiten gesamt	€/ ha LF	434	373	406	490	373	408
2920	Veränd. Finanzumlaufvermögen	€/ ha LF	-65	-202	51	-84	-202	51
3822	Veränderung Sonder-AfA	€/ ha LF	0	0	1	0	0	1

Wirtschaftsgebiete (WG) – Juristische Personen

Futterbau – Gesamt und spezialisierte Milchviehbetriebe (WG 1-3)

Blatt 3 von 4

Kenn- zahl	Bezeichnung	Maß- einheit	Futterbaubetriebe			Spez. Milchviehbetriebe		
			WG 1	WG 2	WG 3	WG 1	WG 2	WG 3
0001	Betriebe	Anzahl	13	16	37	10	16	36
	Gewinn- und Verlustrechnung							
	Ertrag							
4010	Umsatzerlöse	€/ ha LF	3.152	3.878	3.915	3.510	3.878	3.921
4100	dar. landwirtschaftl. Pflanzenprod.	€/ ha LF	516	836	636	585	836	633
4112	dar. Getreide (ohne Körnermais)	€/ ha LF	292	499	343	330	499	345
4120	dar. Ölfr., Hülsenfr., Faserpfl.	€/ ha LF	152	236	216	174	236	218
4130	dar. Kartoffeln	€/ ha LF	28	12	34	32	12	35
4140	dar. Zuckerrüben	€/ ha LF	20	27	0	23	27	0
4173	dar. nachwachs. Rohstoffe / Energiepfl.	€/ ha LF	0	14	0	0	14	0
4200	dar. Tierproduktion	€/ ha LF	2.056	2.538	2.583	2.327	2.538	2.587
4220	dar. Rinder	€/ ha LF	283	223	281	307	223	269
4230	dar. Milch	€/ ha LF	1.768	2.309	2.287	2.020	2.309	2.302
4240	dar. Schweine	€/ ha LF	0	1	0	0	1	0
4260	dar. Geflügel, Eier	€/ ha LF	0	2	3	0	2	3
4300	dar. Obst, Weinbau	€/ ha LF	0	0	0	0	0	0
4360	dar. Nebenbetr.,Handel,Dienstleist.	€/ ha LF	608	589	727	630	589	732
4378	dar. Mieten u. Pachten	€/ ha LF	23	31	36	20	31	36
4385	dar. Biogas, Strom, erneuerbare Energien	€/ ha LF	393	314	339	419	314	341
4368	dar. Lohnarbeit, Masch.miete	€/ ha LF	62	30	47	55	30	47
4400	Bestandsveränderungen	€/ ha LF	-8	64	65	-8	64	66
4500	Sonst. betr. Erträge	€/ ha LF	598	490	621	540	490	622
4510	dar. Zulagen u. Zuschüsse	€/ ha LF	387	321	426	326	321	426
4660	dar. betriebsbezogene Zahlungen	€/ ha LF	312	251	313	245	251	312
4670	dar. EU-Direktzahlungen	€/ ha LF	239	188	222	204	188	222
4671	dav. Einkommensgrundstützung für Nachhaltigkeit	€/ ha LF	189	163	179	176	163	178
4672	dav. Öko-Regelungen	€/ ha LF	47	22	40	26	22	40
4673	dav. Umverteilungseinkommensst. f. Nachhaltigk.	€/ ha LF	3	2	3	3	2	3
4674	dav. Junglandwirte-Einkommensstützung	€/ ha LF	0	1	1	0	1	1
4680	dar. Ausgleichszulage	€/ ha LF	29	0	44	22	0	44
4690	dar. Zahlungen f. and. Agrarumwelt- und Klimamaßn.	€/ ha LF	38	37	33	14	37	33
4698	dar. sonstige Zuschüsse	€/ ha LF	2	10	10	2	10	10
4600	dar. produktbezogene Zahlungen	€/ ha LF	5	6	6	3	6	6
4640	dar. Prämien Tierprod.	€/ ha LF	4	6	6	2	6	6
4520	dar. aufwandsbezogene Zahlungen	€/ ha LF	71	63	107	79	63	107
4560	dar. Agrardieselerstattung	€/ ha LF	27	31	33	30	31	33
4550	dar. Investitionszuschüsse	€/ ha LF	26	21	60	29	21	61
4900	dar. zeitraumfremde Erträge	€/ ha LF	98	72	83	111	72	83
	Aufwand							
5100	Materialaufwand	€/ ha LF	1.836	2.034	2.058	2.038	2.034	2.055
5110	dar. Pflanzenproduktion	€/ ha LF	407	516	458	459	516	457
5111	dar. Saat- u. Pflanzgut	€/ ha LF	106	105	96	118	105	97
5112	dar. Düngemittel	€/ ha LF	155	194	174	176	194	174
5113	dar. Pflanzenschutz	€/ ha LF	77	110	86	86	110	87
5210	dar. Tierproduktion	€/ ha LF	766	875	928	867	875	922
5211	dar. Tierzukauf	€/ ha LF	27	18	35	28	18	30
5280	dar. Futtermittelzukauf	€/ ha LF	537	635	659	610	635	658
5292	dar. Tierarzt	€/ ha LF	62	87	76	70	87	77
5293	dar. Besamung	€/ ha LF	26	27	34	29	27	33
5294	dar. sonst. bezogene Leist. Tierprod.	€/ ha LF	80	58	74	91	58	75
5330	dar. Nebenbetr.,Handel,Dienstleist.	€/ ha LF	86	112	173	93	112	175
5350	dar. sonst. Materialaufwand	€/ ha LF	568	533	491	609	533	493
5352	dar. Heizmat., Strom	€/ ha LF	127	129	103	141	129	104
5354	dar. Wasser, Abwasser	€/ ha LF	10	14	16	11	14	16
5355	dar. Treib- u. Schmierstoffe	€/ ha LF	223	229	238	243	229	239
5357	dar. Lohnarbeit, Masch.miete	€/ ha LF	69	97	27	61	97	27

Wirtschaftsgebiete (WG) – Juristische Personen

Futterbau – Gesamt und spezialisierte Milchviehbetriebe (WG 1-3)

Blatt 4 von 4

Kennzahl	Bezeichnung	Maßeinheit	Futterbaubetriebe			Spez. Milchviehbetriebe		
			WG 1	WG 2	WG 3	WG 1	WG 2	WG 3
0001	Betriebe	Anzahl	13	16	37	10	16	36
	Aufwand							
5500	Personalaufwand (ohne BUV)	€/ ha LF	851	1.056	1.068	903	1.056	1.072
5501	Personalaufwand (ohne BUV)	€/ eAK	39.225	40.302	37.957	38.608	40.302	37.972
5600	Betriebswirtschaftliche AfA	€/ ha LF	397	459	471	425	459	473
5636	dar. Wirtschaftsgeb. u. baul. Anl.	€/ ha LF	121	121	138	128	121	138
5642	dar. Maschinen u. Geräte	€/ ha LF	184	191	156	204	191	157
5641	dar. Betriebsvorrichtungen	€/ ha LF	59	89	100	64	89	101
5700	Sonst. betriebl. Aufwand	€/ ha LF	650	839	836	704	839	840
5710	dar. Unterhaltung	€/ ha LF	299	397	362	331	397	364
5715	dar. Gebäude u. baul. Anlagen	€/ ha LF	80	114	98	88	114	98
5720	dar. techn. Anl., Masch., Fuhrp.	€/ ha LF	219	283	259	242	283	261
5730	dar. Betriebsversicherung	€/ ha LF	76	98	101	80	98	102
5731	dar. betriebliche Unfallversicherung	€/ ha LF	14	17	19	14	17	19
5742	dar. Pachten	€/ ha LF	105	165	125	111	165	125
5765	Pachtpreis / ha Pachtfläche	€/ ha	151	228	161	166	228	162
5764	dar. zeitraumzugehörige Vorsteuer	€/ ha LF	0	0	0	0	0	0
5770	dar. zeitraumfremder Aufwand	€/ ha LF	25	8	27	27	8	27
	Unternehmensergebnis							
6000	Betriebsergebnis	€/ ha LF	53	132	202	23	132	203
4000	Betriebliche Erträge	€/ ha LF	3.786	4.520	4.636	4.093	4.520	4.644
5000	Betriebliche Aufwendungen	€/ ha LF	3.733	4.388	4.434	4.070	4.388	4.441
7000	Finanzergebnis	€/ ha LF	22	34	-69	38	34	-69
7230	dar. Zinsaufwand	€/ ha LF	67	50	64	75	50	64
7800	Steuern vom Einkommen u. Ertrag	€/ ha LF	17	65	42	15	65	42
7900	Sonstige Steuern	€/ ha LF	11	8	9	12	8	9
7910	Unternehmensertrag	€/ ha LF	3.891	4.605	4.665	4.213	4.605	4.673
7920	Unternehmensaufwand vor Steuern	€/ ha LF	3.827	4.447	4.540	4.164	4.447	4.548
	Rentabilität							
9000	Gewinn/Jahresübersch. vor Steuern	€/ Betrieb	81.392	249.765	153.822	69.790	249.765	158.343
9000	Gewinn/Jahresübersch. vor Steuern	€/ ha LF	64	158	124	48	158	125
9004	Ordentliches Ergebnis	€/ Betrieb	-113.965	48.997	105.473	-201.742	48.997	108.644
9004	Ordentliches Ergebnis	€/ ha LF	-89	31	85	-139	31	86
9006	Gewinn + Personalaufwand (ohne BUV)	€/ AK	42.164	46.322	42.377	40.662	46.322	42.414
9007	Ordentliches Ergeb. + Personalaufw. (o. BUV)	€/ AK	35.109	41.483	40.988	32.668	41.483	41.020
9008	Ordentliches Ergeb. + Personalaufw. (o. BUV)	€/ ha LF	761	1.087	1.154	764	1.087	1.159
9071	Betriebsinkommen	€/ ha LF	958	1.337	1.382	978	1.337	1.387
9073	Relative Faktorentlohnung	%	80,9	91,4	97,5	77,5	91,4	97,6
9103	Ordentliche Rentabilitätsrate	%	-2,4	0,7	1,8	-3,4	0,7	1,8
9120	Gesamtkapitalrentabilität	%	-0,3	1,0	1,8	-0,8	1,0	1,8
9131	Eigenkapitalrentabilität (ohne Boden)	%	0,0	0,0	1,6	0,0	0,0	1,7
	Liquidität / Stabilität							
9601	Liquidität 1. Grades	%	38	84	49	35	84	50
9221	Cashflow I	€/ ha LF	483	520	567	502	520	569
9223	Cashflow III (zur Neufinanzierung verfügbar)	€/ ha LF	49	151	161	12	151	161
9240	Kapitaldienst	€/ ha LF	501	422	470	565	422	472
9231	Langfristige Kapitaldienstgrenze	€/ ha LF	39	58	88	24	58	89
9232	Mittelfristige Kapitaldienstgrenze	€/ ha LF	161	180	233	153	180	233
9233	Kurzfristige Kapitaldienstgrenze	€/ ha LF	435	517	559	450	517	562
9241	Ausschöpf. d. langfr. Kapitaldienstgr.	%	1.287	726	532	2.330	726	531
9242	Ausschöpf. d. mittelfr. Kapitaldienstgr.	%	311	234	202	368	234	202
9243	Ausschöpf. d. kurzfr. Kapitaldienstgr.	%	115	82	84	126	82	84
9270	Eigenkapitalquote	%	59	60	52	58	60	52
9230	Eigenkapitalveränderung	€/ ha LF	232	37	53	249	37	54
9239	Bereinigte Eigenkapitalveränderung	€/ ha LF	-28	8	25	-51	8	25
9238	Bereinigte Eigenkapitalveränderung	€/ AK	-1.273	323	877	-2.182	323	886

Wirtschaftsgebiete (WG) – Juristische Personen

Verbund – Gesamt und Milchviehverbundbetriebe (WG 1-3)

Blatt 1 von 4

Kenn- zahl	Bezeichnung	Maß- einheit	Verbundbetriebe			Milchviehverbundbetriebe		
			WG 1	WG 2	WG 3	WG 1	WG 2	WG 3
0001	Betriebe	Anzahl	9	25	11	6	20	8
Faktorausstattung								
1006	Wirtschaftliche Betriebsgröße	€ / ha LF	1.815	2.473	2.038	1.623	2.584	2.250
1030	Landw. genutzte Fläche (LF)	ha / Betrieb	1.870,5	1.800,7	1.451,7	2.417,0	1.836,9	1.635,3
1033	dar. zugepachtete LF (Netto)	ha / Betrieb	1.233,5	1.292,1	1.032,9	1.547,3	1.306,0	1.143,6
1150	Ackerfläche	% LF	85,3	87,8	81,2	84,6	89,4	86,0
1160	Dauergrünland	% LF	13,7	11,5	17,8	14,3	9,7	13,4
1056	Ertragsmesszahl	EMZ / a	29	50	34	30	51	37
1110	Arbeitskräfte insgesamt	AK / Betrieb	31,85	36,97	32,07	40,40	41,41	36,01
1114	AK-Besatz	AK / 100 ha LF	1,70	2,05	2,21	1,67	2,25	2,20
Produktionsstruktur								
1151	Ackerfläche (Anfang des Jahres)	ha AF / Betrieb	1.625,8	1.592,3	1.206,2	2.092,8	1.655,9	1.437,8
1210	dar. Getreide (ohne Körnermais)	% AF	45,5	49,9	54,9	43,7	47,9	54,7
1230	dar. Ölfrüchte, Hülsenfr., Faserpflanzen	% AF	15,5	18,2	20,2	15,3	17,8	21,4
1237	dar. Winterraps	% AF	12,4	16,4	18,5	13,2	15,7	19,4
1240	dar. Kartoffeln	% AF	0,2	0,8	1,6	0,3	0,9	1,9
1250	dar. Zuckerrüben	% AF	0,6	3,4	0,3	0,6	3,4	0,3
1271	dar. Silomais	% AF	14,3	13,0	9,9	15,1	14,2	9,2
1275	dar. sonst. Ackerfutter	% AF	5,4	3,7	4,1	4,7	4,2	2,9
1284	dar. nachwachs. Rohstoffe / Energiepflanzen	% AF	0,7	2,3	0,0	0,9	2,8	0,0
1300	Viehbesatz	VE / 100 ha LF	40,6	58,7	50,1	31,9	58,4	51,3
1330	dar. Rinder	VE / 100 ha LF	32,3	45,3	43,2	31,3	53,1	44,4
1335	dar. Milchkühe	VE / 100 ha LF	19,1	28,2	20,8	19,4	33,9	25,4
1336	dar. Mutter- und Ammenkühe	VE / 100 ha LF	1,8	1,4	4,8	1,1	1,0	3,6
1339	dar. Jung- und Mastvieh	VE / 100 ha LF	7,8	11,8	11,4	7,5	13,8	9,7
1350	dar. Schweine	VE / 100 ha LF	7,3	13,4	6,7	0,7	5,3	6,7
1351	dar. Mastschweine und Läufer	VE / 100 ha LF	2,6	9,7	5,4	0,7	3,9	5,2
1352	dar. Zuchtsauen	VE / 100 ha LF	1,3	0,6	0,3	0,0	0,5	0,3
1340	dar. Schafe	VE / 100 ha LF	0,0	0,0	0,0	0,0	0,0	0,0
1320	dar. Pferde	VE / 100 ha LF	0,0	0,0	0,1	0,0	0,0	0,1
1391	Rauhfuttermehrer	GV / Betrieb	604,8	814,7	631,5	755,8	975,7	731,7
Erträge, Leistungen, Preise								
1411	Getreide (ohne Körnermais)	dt / ha	52	85	73	56	87	78
1420	dar. Weizen	dt / ha	58	87	77	59	89	81
1426	dar. Wintergerste	dt / ha	58	89	84	61	92	85
1427	dar. Sommergerste	dt / ha		67	39		68	41
1433	dar. Roggen	dt / ha	43	67	74	46	56	82
1434	dar. Triticale	dt / ha	37	64	80	41	64	86
1465	Raps	dt / ha	34	37	36	34	37	36
1472	Kartoffeln	dt / ha	340	350	255	340	352	255
1473	Zuckerrüben	dt / ha	881	775	876	921	796	876
1631	Milchleistung (4 % Fett)	kg / Kuh	10.563	10.183	9.846	10.548	10.206	9.846
1632	Milchleistung (nat. Fettgehalt)	kg / Kuh	10.895	10.198	9.903	10.685	10.222	9.903
1612	Lebend geborene Ferkel	Ferkel / Sau	23	30	30		32	30
1511	Getreideerlös insges. (netto; o. Körnermais)	€ / dt	20,69	23,46	22,97	20,38	23,92	23,05
1520	Weizenerlös (netto)	€ / dt	23,01	24,61	24,31	22,62	25,04	24,38
1526	Wintergersteerlös (netto)	€ / dt	18,68	18,40	19,60	18,64	18,71	19,64
1527	Sommergersteerlös (netto)	€ / dt		27,59	29,63		27,84	30,84
1533	Roggenerlös (netto)	€ / dt	20,06	21,56	22,96	19,82	24,23	22,55
1534	Triticaleerlös (netto)	€ / dt	19,86	38,31	18,40	18,04	38,31	18,83
1565	Rapslerlös (netto)	€ / dt	50,01	53,60	54,60	49,92	54,57	54,89
1572	Kartoffelerlös (netto)	€ / dt	34,14	27,16	29,22	34,14	26,68	29,22
1573	Zuckerrübenerlös (netto)	€ / dt	8,05	5,95	3,59	8,05	5,90	3,59
1731	Milcherlös (netto bei 4 % Fett)	€ / dt	45,34	43,38	46,77	44,66	43,36	46,77
1732	Milcherlös (netto bei nat. Fettgehalt)	€ / dt	43,95	43,31	46,52	44,10	43,29	46,52

Wirtschaftsgebiete (WG) – Juristische Personen

Verbund – Gesamt und Milchviehverbundbetriebe (WG 1-3)

Blatt 2 von 4

Kenn- zahl	Bezeichnung	Maß- einheit	Verbundbetriebe			Milchviehverbundbetriebe		
			WG 1	WG 2	WG 3	WG 1	WG 2	WG 3
0001	Betriebe	Anzahl	9	25	11	6	20	8
	Bilanz							
2000	Summe Aktiva (Bilanzvermögen)	€ / Betrieb	10.657.527	13.672.034	9.766.421	13.122.285	15.018.557	11.793.218
2000	Summe Aktiva (Bilanzvermögen)	€ / ha LF	5.698	7.593	6.728	5.429	8.176	7.212
2100	Sachanlagen gesamt	€ / ha LF	3.614	4.774	4.539	3.590	5.198	4.912
2111	dar. Boden	€ / ha LF	1.998	2.218	2.318	2.072	2.375	2.487
2115	dar. Gebäude, baul. Anlagen	€ / ha LF	712	1.014	1.162	644	1.123	1.322
2120	dar. techn. Anlagen u. Maschinen	€ / ha LF	766	1.322	892	721	1.454	913
2130	dar. andere Anlagen insges.	€ / ha LF	134	122	142	148	128	162
2160	dar. Anlagen im Bau, Anzahlungen	€ / ha LF	3	89	24	3	107	27
2200	Finanzanlagen	€ / ha LF	241	225	323	121	243	390
2211	dar. Anteile an verbund. Untern.	€ / ha LF	204	50	172	82	58	210
2213	dar. Beteiligungen	€ / ha LF	17	80	21	20	92	25
2300	Tiervermögen	€ / ha LF	250	342	324	213	370	324
2320	dar. Rinder	€ / ha LF	218	304	308	211	356	308
2330	dar. Schweine	€ / ha LF	28	37	15	1	13	15
2400	Umlaufvermögen (ohne Tiere)	€ / ha LF	1.566	2.227	1.532	1.475	2.339	1.574
2410	dav. Vorräte	€ / ha LF	631	841	692	621	868	729
2412	dar. Feldinventar	€ / ha LF	275	335	176	293	297	180
2420	dav. Finanzumlaufvermögen	€ / ha LF	935	1.386	840	853	1.471	845
2431	dar. Forderungen aus Liefer. u. Leist.	€ / ha LF	149	235	225	134	261	206
2450	dar. Bank, Kasse	€ / ha LF	264	680	380	234	701	398
9041	Eigenkapital	€ / ha LF	3.354	5.345	4.137	3.153	5.783	4.409
3600	dar. Geschäftsguth., gez. Kapital	€ / ha LF	78	199	149	76	226	169
3140	Sonderposten gesamt	€ / ha LF	87	241	65	88	263	67
3400	Rückstellungen	€ / ha LF	176	260	196	163	281	215
3500	Verbindlichkeiten	€ / ha LF	2.071	1.798	2.319	2.009	1.906	2.517
3510	dar. geg. Kreditinstituten	€ / ha LF	1.522	1.105	1.930	1.689	1.291	2.098
3521	dar. aus Lieferungen u. Leistungen	€ / ha LF	138	195	173	123	203	177
9280	Anlagenintensität	%	50	52	58	49	53	60
9292	Fremdkapitaldeckung II	%	127	190	124	119	191	120
	Investitionen, Finanzierung							
8300	Bruttoinvestitionen	€ / ha LF	394	525	469	374	560	495
8231	Zugang Boden	€ / ha LF	67	50	159	69	48	159
8232	Zugang Wirtschaftsgeb.u.baul. Anl.	€ / ha LF	13	13	1	11	11	1
8251	Zugang Anlagen im Bau, Anzahlung	€ / ha LF	36	106	72	38	129	81
8241	Zugang techn. Anlagen u. Masch.	€ / ha LF	151	287	199	103	297	217
2800	Veränderung Tiervermögen	€ / ha LF	-7	-6	-3	-9	-6	-2
8400	Nettoinvestitionen	€ / ha LF	69	82	109	68	75	101
8401	Nettoinvestitionen	€ / AK	4.072	3.976	4.915	4.086	3.314	4.601
8404	Veränderung Sachanlageverm. (o. Boden)	%	-1	1	-3	-3	1	-3
9314	Nettoverbindlichkeiten	€ / ha LF	1.136	412	1.479	1.156	435	1.672
9315	Veränd. Nettoverbindlichkeiten	€ / ha LF	77	-26	53	54	-48	69
9317	Tilg. lang- u.mittelfr. Verbindlk. geg. Kreditinst.	€ / ha LF	137	132	209	148	155	204
9318	Tilg. von Verbindlichkeiten gesamt	€ / ha LF	192	219	302	209	260	312
2920	Veränd. Finanzumlaufvermögen	€ / ha LF	33	-52	-4	52	-44	-13
3822	Veränderung Sonder-AfA	€ / ha LF	0	2	0	0	3	0

Wirtschaftsgebiete (WG) – Juristische Personen

Verbund – Gesamt und Milchviehverbundbetriebe (WG 1-3)

Blatt 3 von 4

Kenn- zahl	Bezeichnung	Maß- einheit	Verbundbetriebe			Milchviehverbundbetriebe		
			WG 1	WG 2	WG 3	WG 1	WG 2	WG 3
0001	Betriebe	Anzahl	9	25	11	6	20	8
	Gewinn- und Verlustrechnung							
	Ertrag							
4010	Umsatzerlöse	€ / ha LF	2.223	3.593	3.320	2.049	3.792	3.492
4100	dar. landwirtschaftl. Pflanzenprod.	€ / ha LF	576	1.402	1.164	606	1.439	1.278
4112	dar. Getreide (ohne Körnermais)	€ / ha LF	322	721	655	340	728	733
4120	dar. Ölf., Hülsenfr., Faserpfl.	€ / ha LF	161	317	312	174	322	351
4130	dar. Kartoffeln	€ / ha LF	22	53	69	25	63	84
4140	dar. Zuckerrüben	€ / ha LF	9	134	7	11	137	8
4173	dar. nachwachs. Rohstoffe / Energiepfl.	€ / ha LF	7	43	0	6	53	0
4200	dar. Tierproduktion	€ / ha LF	1.199	1.639	1.295	1.027	1.746	1.462
4220	dar. Rinder	€ / ha LF	128	151	242	117	172	191
4230	dar. Milch	€ / ha LF	897	1.220	932	897	1.468	1.137
4240	dar. Schweine	€ / ha LF	136	261	112	12	99	123
4260	dar. Geflügel, Eier	€ / ha LF	33	0	1	0	0	2
4300	dar. Obst, Weinbau	€ / ha LF	0	0	1	0	0	1
4360	dar. Nebenbetr., Handel, Dienstleist.	€ / ha LF	458	578	896	428	639	795
4378	dar. Mieten u. Pachten	€ / ha LF	35	87	48	33	97	44
4385	dar. Biogas, Strom, erneuerbare Energien	€ / ha LF	181	243	170	210	280	197
4368	dar. Lohnarbeit, Masch. miete	€ / ha LF	89	71	45	33	52	46
4400	Bestandsveränderungen	€ / ha LF	55	50	28	68	56	29
4500	Sonst. betr. Erträge	€ / ha LF	534	442	386	448	457	326
4510	dar. Zulagen u. Zuschüsse	€ / ha LF	365	281	274	354	286	203
4660	dar. betriebsbezogene Zahlungen	€ / ha LF	310	207	228	300	201	165
4670	dar. EU-Direktzahlungen	€ / ha LF	217	184	177	213	186	146
4671	dav. Einkommensgrundstützung für Nachhaltigkeit	€ / ha LF	167	171	151	166	171	137
4672	dav. Öko-Regelungen	€ / ha LF	48	10	24	45	12	7
4673	dav. Umverteilungseinkommensst. f. Nachhaltigk.	€ / ha LF	2	2	2	2	2	2
4674	dav. Junglandwirte-Einkommensstützung	€ / ha LF	0	1	0	0	1	0
4680	dar. Ausgleichszulage	€ / ha LF	26	1	22	24	0	12
4690	dar. Zahlungen f. and. Agrarumwelt- und Klimamaßn.	€ / ha LF	55	9	27	51	9	4
4698	dar. sonstige Zuschüsse	€ / ha LF	3	3	3	3	1	3
4600	dar. produktbezogene Zahlungen	€ / ha LF	8	9	5	3	10	4
4640	dar. Prämien Tierprod.	€ / ha LF	4	9	5	3	10	4
4520	dar. aufwandsbezogene Zahlungen	€ / ha LF	47	65	41	51	75	34
4560	dar. Agrardieselerstattung	€ / ha LF	24	28	26	24	30	27
4550	dar. Investitionszuschüsse	€ / ha LF	21	31	8	24	38	0
4900	dar. zeitraumfremde Erträge	€ / ha LF	120	90	69	48	94	78
	Aufwand							
5100	Materialaufwand	€ / ha LF	1.282	1.761	1.819	1.124	1.808	1.876
5110	dar. Pflanzenproduktion	€ / ha LF	353	540	516	356	574	552
5111	dar. Saat- u. Pflanzgut	€ / ha LF	87	119	104	85	126	115
5112	dar. Düngemittel	€ / ha LF	133	205	216	134	217	229
5113	dar. Pflanzenschutz	€ / ha LF	71	138	118	72	139	135
5210	dar. Tierproduktion	€ / ha LF	493	659	577	384	658	604
5211	dar. Tierzukauf	€ / ha LF	29	68	102	24	16	61
5280	dar. Futtermittelzukauf	€ / ha LF	327	429	344	252	464	391
5292	dar. Tierarzt	€ / ha LF	47	59	43	42	64	50
5293	dar. Besamung	€ / ha LF	14	22	16	10	24	16
5294	dar. sonst. bezogene Leist. Tierprod.	€ / ha LF	44	42	39	31	45	46
5330	dar. Nebenbetr., Handel, Dienstleist.	€ / ha LF	102	54	279	84	61	250
5350	dar. sonst. Materialaufwand	€ / ha LF	332	511	449	300	517	474
5352	dar. Heizmat., Strom	€ / ha LF	43	99	72	35	106	78
5354	dar. Wasser, Abwasser	€ / ha LF	9	9	7	8	10	7
5355	dar. Treib- u. Schmierstoffe	€ / ha LF	192	215	201	196	229	211
5357	dar. Lohnarbeit, Masch. miete	€ / ha LF	49	90	69	17	100	79

Wirtschaftsgebiete (WG) – Juristische Personen

Verbund – Gesamt und Milchviehverbundbetriebe (WG 1-3)

Blatt 4 von 4

Kenn- zahl	Bezeichnung	Maß- einheit	Verbundbetriebe			Milchviehverbundbetriebe		
			WG 1	WG 2	WG 3	WG 1	WG 2	WG 3
0001	Betriebe	Anzahl	9	25	11	6	20	8
	Aufwand							
5500	Personalaufwand (ohne BUV)	€ / ha LF	653	861	852	639	939	858
5501	Personalaufwand (ohne BUV)	€ / eAK	38.378	41.923	38.571	38.255	41.649	38.989
5600	Betriebswirtschaftliche AfA	€ / ha LF	259	397	306	233	438	328
5636	dar. Wirtschaftsgeb. u. baul. Anl.	€ / ha LF	49	97	97	46	109	111
5642	dar. Maschinen u. Geräte	€ / ha LF	158	212	138	130	231	136
5641	dar. Betriebsvorrichtungen	€ / ha LF	19	52	31	21	59	36
5700	Sonst. betriebl. Aufwand	€ / ha LF	591	817	674	526	884	707
5710	dar. Unterhaltung	€ / ha LF	251	348	289	195	393	319
5715	dar. Gebäude u. baul. Anlagen	€ / ha LF	54	104	89	37	117	102
5720	dar. techn. Anl., Masch., Fuhrp.	€ / ha LF	197	245	200	158	276	217
5730	dar. Betriebsversicherung	€ / ha LF	71	91	87	70	96	91
5731	dar. betriebliche Unfallversicherung	€ / ha LF	13	16	15	12	16	15
5742	dar. Pachten	€ / ha LF	108	214	159	105	222	170
5765	Pachtpreis / ha Pachtfläche	€ / ha	162	272	206	162	285	223
5764	dar. zeitraumzugehörige Vorsteuer	€ / ha LF	0	0	0	0	0	0
5770	dar. zeitraumfremder Aufwand	€ / ha LF	35	22	6	41	21	6
	Unternehmensergebnis							
6000	Betriebsergebnis	€ / ha LF	54	278	120	74	273	122
4000	Betriebliche Erträge	€ / ha LF	2.839	4.115	3.770	2.597	4.343	3.892
5000	Betriebliche Aufwendungen	€ / ha LF	2.785	3.837	3.650	2.523	4.070	3.770
7000	Finanzergebnis	€ / ha LF	7	-67	-6	8	-44	-4
7230	dar. Zinsaufwand	€ / ha LF	41	31	36	44	33	39
7800	Steuern vom Einkommen u. Ertrag	€ / ha LF	18	41	30	21	48	35
7900	Sonstige Steuern	€ / ha LF	10	9	11	11	10	11
7910	Unternehmensertrag	€ / ha LF	2.887	4.178	3.800	2.648	4.416	3.927
7920	Unternehmensaufwand vor Steuern	€ / ha LF	2.837	3.975	3.697	2.577	4.197	3.821
	Rentabilität							
9000	Gewinn/Jahresübersch. vor Steuern	€ / Betrieb	93.620	364.555	149.199	171.892	403.403	174.302
9000	Gewinn/Jahresübersch. vor Steuern	€ / ha LF	50	202	103	71	220	107
9004	Ordentliches Ergebnis	€ / Betrieb	-135.328	371.121	28.408	54.977	363.133	14.449
9004	Ordentliches Ergebnis	€ / ha LF	-72	206	20	23	198	9
9006	Gewinn + Personalaufwand (ohne BUV)	€ / AK	41.317	51.784	43.223	42.510	51.391	43.830
9007	Ordentliches Ergeb. + Personalaufw. (o. BUV)	€ / AK	34.128	51.961	39.457	39.616	50.419	39.391
9008	Ordentliches Ergeb. + Personalaufw. (o. BUV)	€ / ha LF	581	1.067	872	662	1.137	867
9071	Betriebseinkommen	€ / ha LF	748	1.341	1.104	829	1.420	1.109
9073	Relative Faktorentlohnung	%	81,4	102,6	92,0	92,1	100,7	90,5
9103	Ordentliche Rentabilitätsrate	%	-2,5	4,9	0,5	0,9	4,5	0,2
9120	Gesamtkapitalrentabilität	%	-0,6	3,1	0,8	1,2	2,8	0,7
9131	Eigenkapitalrentabilität (ohne Boden)	%	0,0	4,1	0,0	0,0	3,3	0,0
	Liquidität / Stabilität							
9601	Liquidität 1. Grades	%	82	152	86	71	139	87
9221	Cashflow I	€ / ha LF	288	576	404	290	637	419
9223	Cashflow III (zur Neufinanzierung verfügbar)	€ / ha LF	96	356	102	80	377	108
9240	Kapitaldienst	€ / ha LF	233	250	338	253	293	351
9231	Langfristige Kapitaldienstgrenze	€ / ha LF	-11	127	45	88	133	37
9232	Mittelfristige Kapitaldienstgrenze	€ / ha LF	42	228	144	139	249	149
9233	Kurzfristige Kapitaldienstgrenze	€ / ha LF	248	524	351	321	572	365
9241	Ausschöpf. d. langfr. Kapitaldienstgr.	%	<Null	197	745	289	220	959
9242	Ausschöpf. d. mittelfr. Kapitaldienstgr.	%	553	110	235	182	118	235
9243	Ausschöpf. d. kurzfr. Kapitaldienstgr.	%	94	48	96	79	51	96
9270	Eigenkapitalquote	%	59	70	62	58	71	61
9230	Eigenkapitalveränderung	€ / ha LF	30	171	64	46	183	56
9239	Bereinigte Eigenkapitalveränderung	€ / ha LF	-52	96	9	44	100	-3
9238	Bereinigte Eigenkapitalveränderung	€ / AK	-3.057	4.670	420	2.616	4.452	-129

Wirtschaftsgebiete (WG) - Juristische Personen

Futterbau/Verbund – Spezialisierte Milchvieh- und Milchviehverbundbetriebe (WG 1-3)

Blatt 1 von 4

Kenn- zahl	Bezeichnung	Maß- einheit	Spez. Milchvieh- und Milchviehverbundbetriebe		
			WG 1	WG 2	WG 3
0001	Betriebe	Anzahl	16	36	44
Faktorausstattung					
1006	Wirtschaftliche Betriebsgröße	€ / ha LF	2.155	2.712	2.694
1030	Landw. genutzte Fläche (LF)	ha / Betrieb	1.814,4	1.723,8	1.330,1
1033	dar. zugepachtete LF (Netto)	ha / Betrieb	1.166,9	1.207,2	958,4
1150	Ackerfläche	% LF	84,1	85,3	75,1
1160	Dauergrünland	% LF	15,4	14,0	24,5
1056	Ertragsmesszahl	EMZ / a	32	47	32
1110	Arbeitskräfte insgesamt	AK / Betrieb	36,38	41,44	35,72
1114	AK-Besatz	AK / 100 ha LF	2,00	2,40	2,69
Produktionsstruktur					
1151	Ackerfläche (Anfang des Jahres)	ha AF / Betrieb	1.563,7	1.476,0	1.007,9
1210	dar. Getreide (ohne Körnermais)	% AF	44,4	47,9	49,0
1230	dar. Ölfrüchte, Hülsenfr., Faserpflanzen	% AF	15,2	18,0	18,4
1237	dar. Winterraps	% AF	13,3	15,8	17,2
1240	dar. Kartoffeln	% AF	0,5	0,7	0,9
1250	dar. Zuckerrüben	% AF	0,9	2,5	0,1
1271	dar. Silomais	% AF	19,0	16,0	15,5
1275	dar. sonst. Ackerfutter	% AF	4,6	4,9	10,0
1284	dar. nachwachs. Rohstoffe / Energiepflanzen	% AF	0,4	2,0	0,0
1300	Viehbesatz	VE / 100 ha LF	51,3	66,0	73,5
1330	dar. Rinder	VE / 100 ha LF	50,9	62,7	71,6
1335	dar. Milchkühe	VE / 100 ha LF	32,1	40,8	45,0
1336	dar. Mutter- und Ammenkühe	VE / 100 ha LF	0,6	0,7	2,4
1339	dar. Jung- und Mastvieh	VE / 100 ha LF	12,4	15,2	14,9
1350	dar. Schweine	VE / 100 ha LF	0,3	3,2	1,5
1351	dar. Mastschweine und Läufer	VE / 100 ha LF	0,3	2,3	1,2
1352	dar. Zuchtsauen	VE / 100 ha LF	0,0	0,3	0,1
1340	dar. Schafe	VE / 100 ha LF	0,0	0,0	0,2
1320	dar. Pferde	VE / 100 ha LF	0,0	0,0	0,0
1391	Rauhfuttermittelverzehr	GV / Betrieb	923,9	1.081,3	956,8
Erträge, Leistungen, Preise					
1411	Getreide (ohne Körnermais)	dt / ha	59	83	72
1420	dar. Weizen	dt / ha	63	84	79
1426	dar. Wintergerste	dt / ha	64	88	79
1427	dar. Sommergerste	dt / ha	23	58	46
1433	dar. Roggen	dt / ha	50	64	78
1434	dar. Triticale	dt / ha	48	69	78
1465	Raps	dt / ha	32	38	36
1472	Kartoffeln	dt / ha	274	361	332
1473	Zuckerrüben	dt / ha	678	791	876
1631	Milchleistung (4 % Fett)	kg / Kuh	10.311	10.182	10.003
1632	Milchleistung (nat. Fettgehalt)	kg / Kuh	10.342	10.213	10.264
1612	Lebend geborene Ferkel	Ferkel / Sau		32	30
1511	Getreideerlös insges. (netto; o. Körnermais)	€ / dt	20,44	23,89	23,78
1520	Weizenerlös (netto)	€ / dt	22,83	24,82	23,94
1526	Wintergersteerlös (netto)	€ / dt	17,37	19,40	19,80
1527	Sommergersteerlös (netto)	€ / dt	16,30	28,82	29,51
1533	Roggenerlös (netto)	€ / dt	19,50	22,81	21,59
1534	Triticaleerlös (netto)	€ / dt	18,02	32,04	18,59
1565	Rapselerlös (netto)	€ / dt	51,66	54,06	52,79
1572	Kartoffelerlös (netto)	€ / dt	37,46	27,89	25,21
1573	Zuckerrübenerlös (netto)	€ / dt	5,31	5,86	3,59
1731	Milcherlös (netto bei 4 % Fett)	€ / dt	44,55	44,98	46,71
1732	Milcherlös (netto bei nat. Fettgehalt)	€ / dt	44,42	44,84	45,51

Wirtschaftsgebiete (WG) - Juristische Personen

Futterbau/Verbund – Spezialisierte Milchvieh- und Milchviehverbundbetriebe (WG 1-3)

Blatt 2 von 4

Kenn- zahl	Bezeichnung	Maß- einheit	Spez. Milchvieh- und Milchviehverbundbetriebe		
			WG 1	WG 2	WG 3
0001	Betriebe	Anzahl	16	36	44
Bilanz					
2000	Summe Aktiva (Bilanzvermögen)	€/ Betrieb	12.479.425	14.265.362	10.691.841
2000	Summe Aktiva (Bilanzvermögen)	€/ ha LF	6.878	8.275	8.038
2100	Sachanlagen gesamt	€/ ha LF	4.670	5.375	5.334
2111	dar. Boden	€/ ha LF	1.980	2.416	1.963
2115	dar. Gebäude, baul. Anlagen	€/ ha LF	1.320	1.210	1.680
2120	dar. techn. Anlagen u. Maschinen	€/ ha LF	1.126	1.462	1.214
2130	dar. andere Anlagen insges.	€/ ha LF	130	178	269
2160	dar. Anlagen im Bau, Anzahlungen	€/ ha LF	114	95	201
2200	Finanzanlagen	€/ ha LF	144	209	230
2211	dar. Anteile an verbund. Untern.	€/ ha LF	68	58	122
2213	dar. Beteiligungen	€/ ha LF	18	69	30
2300	Tiervermögen	€/ ha LF	334	417	477
2320	dar. Rinder	€/ ha LF	334	409	471
2330	dar. Schweine	€/ ha LF	1	8	3
2400	Umlaufvermögen (ohne Tiere)	€/ ha LF	1.710	2.248	1.977
2410	dav. Vorräte	€/ ha LF	694	861	793
2412	dar. Feldinventar	€/ ha LF	262	253	181
2420	dav. Finanzumlaufvermögen	€/ ha LF	1.016	1.387	1.184
2431	dar. Forderungen aus Liefer. u. Leist.	€/ ha LF	191	257	284
2450	dar. Bank, Kasse	€/ ha LF	291	640	453
9041	Eigenkapital	€/ ha LF	3.980	5.485	4.357
3600	dar. Geschäftsguth., gez. Kapital	€/ ha LF	74	198	114
3140	Sonderposten gesamt	€/ ha LF	214	306	341
3400	Rückstellungen	€/ ha LF	181	273	196
3500	Verbindlichkeiten	€/ ha LF	2.546	2.270	3.229
3510	dar. geg. Kreditinstituten	€/ ha LF	1.953	1.746	2.603
3521	dar. aus Lieferungen u. Leistungen	€/ ha LF	171	220	258
9280	Anlagenintensität	%	58	53	59
9292	Fremdkapitaldeckung II	%	120	164	114
Investitionen, Finanzierung					
8300	Bruttoinvestitionen	€/ ha LF	571	604	687
8231	Zugang Boden	€/ ha LF	68	87	81
8232	Zugang Wirtschaftsgeb.u.baul. Anl.	€/ ha LF	13	7	28
8251	Zugang Anlagen im Bau, Anzahlung	€/ ha LF	156	124	227
8241	Zugang techn. Anlagen u. Masch.	€/ ha LF	254	275	239
2800	Veränderung Tiervermögen	€/ ha LF	-17	-7	-15
8400	Nettoinvestitionen	€/ ha LF	178	122	192
8401	Nettoinvestitionen	€/ AK	8.879	5.080	7.133
8404	Veränderung Sachanlageverm. (o. Boden)	%	4	0	2
9314	Nettoverbindlichkeiten	€/ ha LF	1.530	883	2.046
9315	Veränd. Nettoverbindlichkeiten	€/ ha LF	66	67	154
9317	Tilg. lang- u.mittelfr. Verbindlk. geg. Kreditinst.	€/ ha LF	279	215	254
9318	Tilg. von Verbindlichkeiten gesamt	€/ ha LF	350	306	387
2920	Veränd. Finanzumlaufvermögen	€/ ha LF	-16	-108	37
3822	Veränderung Sonder-AfA	€/ ha LF	0	2	1

Wirtschaftsgebiete (WG) - Juristische Personen

Futterbau/Verbund – Spezialisierte Milchvieh- und Milchviehverbundbetriebe (WG 1-3)

Blatt 3 von 4

Kenn- zahl	Bezeichnung	Maß- einheit	Spez. Milchvieh- und Milchviehverbundbetriebe		
			WG 1	WG 2	WG 3
0001	Betriebe	Anzahl	16	36	44
	Gewinn- und Verlustrechnung				
	Ertrag				
4010	Umsatzerlöse	€/ ha LF	2.781	3.827	3.825
4100	dar. landwirtschaftl. Pflanzenprod.	€/ ha LF	595	1.193	777
4112	dar. Getreide (ohne Körnermais)	€/ ha LF	335	635	432
4120	dar. Ölfr., Hülsenfr., Faserpfl.	€/ ha LF	174	286	248
4130	dar. Kartoffeln	€/ ha LF	29	42	46
4140	dar. Zuckerrüben	€/ ha LF	17	92	2
4173	dar. nachwachs. Rohstoffe / Energiepfl.	€/ ha LF	3	37	0
4200	dar. Tierproduktion	€/ ha LF	1.677	2.069	2.336
4220	dar. Rinder	€/ ha LF	212	192	252
4230	dar. Milch	€/ ha LF	1.459	1.811	2.042
4240	dar. Schweine	€/ ha LF	6	59	27
4260	dar. Geflügel, Eier	€/ ha LF	0	1	3
4300	dar. Obst, Weinbau	€/ ha LF	0	0	0
4360	dar. Nebenbetr., Handel, Dienstleist.	€/ ha LF	529	619	746
4378	dar. Mieten u. Pachten	€/ ha LF	26	70	38
4385	dar. Biogas, Strom, erneuerbare Energien	€/ ha LF	314	294	309
4368	dar. Lohnarbeit, Masch.miete	€/ ha LF	44	43	47
4400	Bestandsveränderungen	€/ ha LF	30	59	58
4500	Sonst. betr. Erträge	€/ ha LF	494	471	555
4510	dar. Zulagen u. Zuschüsse	€/ ha LF	340	300	376
4660	dar. betriebsbezogene Zahlungen	€/ ha LF	272	222	279
4670	dar. EU-Direktzahlungen	€/ ha LF	209	187	205
4671	dav. Einkommensgrundstützung für Nachhaltigkeit	€/ ha LF	171	168	169
4672	dav. Öko-Regelungen	€/ ha LF	36	16	33
4673	dav. Umverteilungseinkommensst. f. Nachhaltigk.	€/ ha LF	2	2	2
4674	dav. Junglandwirte-Einkommensstützung	€/ ha LF	0	1	1
4680	dar. Ausgleichszulage	€/ ha LF	23	0	37
4690	dar. Zahlungen f. and. Agrarumwelt- und Klimamaßn.	€/ ha LF	32	21	26
4698	dar. sonstige Zuschüsse	€/ ha LF	3	5	9
4600	dar. produktbezogene Zahlungen	€/ ha LF	3	9	6
4640	dar. Prämien Tierprod.	€/ ha LF	3	8	6
4520	dar. aufwandsbezogene Zahlungen	€/ ha LF	65	70	91
4560	dar. Agrardieselerstattung	€/ ha LF	27	30	32
4550	dar. Investitionszuschüsse	€/ ha LF	27	31	47
4900	dar. zeitraumfremde Erträge	€/ ha LF	79	85	82
	Aufwand				
5100	Materialaufwand	€/ ha LF	1.582	1.900	2.015
5110	dar. Pflanzenproduktion	€/ ha LF	408	550	478
5111	dar. Saat- u. Pflanzgut	€/ ha LF	102	117	101
5112	dar. Düngemittel	€/ ha LF	155	207	186
5113	dar. Pflanzenschutz	€/ ha LF	79	127	98
5210	dar. Tierproduktion	€/ ha LF	626	747	851
5211	dar. Tierzukauf	€/ ha LF	26	17	37
5280	dar. Futtermittelzukauf	€/ ha LF	431	533	598
5292	dar. Tierarzt	€/ ha LF	56	74	71
5293	dar. Besamung	€/ ha LF	20	25	30
5294	dar. sonst. bezogene Leist. Tierprod.	€/ ha LF	61	50	68
5330	dar. Nebenbetr., Handel, Dienstleist.	€/ ha LF	88	82	191
5350	dar. sonst. Materialaufwand	€/ ha LF	455	523	489
5352	dar. Heizmat., Strom	€/ ha LF	88	115	98
5354	dar. Wasser, Abwasser	€/ ha LF	9	11	14
5355	dar. Treib- u. Schmierstoffe	€/ ha LF	219	229	233
5357	dar. Lohnarbeit, Masch.miete	€/ ha LF	39	99	39

Wirtschaftsgebiete (WG) - Juristische Personen

Futterbau/Verbund – Spezialisierte Milchvieh- und Milchviehverbundbetriebe (WG 1-3)

Blatt 4 von 4

Kenn- zahl	Bezeichnung	Maß- einheit	Spez. Milchvieh- und Milchviehverbundbetriebe		
			WG 1	WG 2	WG 3
0001	Betriebe	Anzahl	16	36	44
Aufwand					
5500	Personalaufwand (ohne BUV)	€/ ha LF	771	987	1.025
5501	Personalaufwand (ohne BUV)	€/ eAK	38.461	41.050	38.159
5600	Betriebswirtschaftliche AfA	€/ ha LF	329	447	441
5636	dar. Wirtschaftsgeb. u. baul. Anl.	€/ ha LF	87	114	132
5642	dar. Maschinen u. Geräte	€/ ha LF	167	215	152
5641	dar. Betriebsvorrichtungen	€/ ha LF	43	71	86
5700	Sonst. betriebl. Aufwand	€/ ha LF	615	866	810
5710	dar. Unterhaltung	€/ ha LF	263	395	354
5715	dar. Gebäude u. baul. Anlagen	€/ ha LF	63	116	99
5720	dar. techn. Anl., Masch., Fuhrp.	€/ ha LF	200	279	251
5730	dar. Betriebsversicherung	€/ ha LF	75	97	99
5731	dar. betriebliche Unfallversicherung	€/ ha LF	13	17	18
5742	dar. Pachten	€/ ha LF	108	199	135
5765	Pachtpreis / ha Pachtfläche	€/ ha	164	263	175
5764	dar. zeitraumzugehörige Vorsteuer	€/ ha LF	0	0	0
5770	dar. zeitraumfremder Aufwand	€/ ha LF	34	16	22
Unternehmensergebnis					
6000	Betriebsergebnis	€/ ha LF	48	216	185
4000	Betriebliche Erträge	€/ ha LF	3.346	4.415	4.476
5000	Betriebliche Aufwendungen	€/ ha LF	3.297	4.200	4.291
7000	Finanzergebnis	€/ ha LF	23	-12	-54
7230	dar. Zinsaufwand	€/ ha LF	60	40	58
7800	Steuern vom Einkommen u. Ertrag	€/ ha LF	18	55	41
7900	Sonstige Steuern	€/ ha LF	12	9	10
7910	Unternehmensertrag	€/ ha LF	3.431	4.493	4.506
7920	Unternehmensaufwand vor Steuern	€/ ha LF	3.372	4.299	4.385
Rentabilität					
9000	Gewinn/Jahresübersch. vor Steuern	€/ Betrieb	108.079	335.119	161.244
9000	Gewinn/Jahresübersch. vor Steuern	€/ ha LF	60	194	121
9004	Ordentliches Ergebnis	€/ Betrieb	-105.472	223.517	91.518
9004	Ordentliches Ergebnis	€/ ha LF	-58	130	69
9006	Gewinn + Personalaufwand (ohne BUV)	€/ AK	41.432	49.136	42.673
9007	Ordentliches Ergeb. + Personalaufw. (o. BUV)	€/ AK	35.562	46.443	40.721
9008	Ordentliches Ergeb. + Personalaufw. (o. BUV)	€/ ha LF	713	1.117	1.093
9071	Betriebseinkommen	€/ ha LF	903	1.386	1.325
9073	Relative Faktorentlohnung	%	83,6	96,8	96,2
9103	Ordentliche Rentabilitätsrate	%	-1,7	2,9	1,5
9120	Gesamtkapitalrentabilität	%	0,0	2,1	1,6
9131	Eigenkapitalrentabilität (ohne Boden)	%	0,0	1,6	0,8
Liquidität / Stabilität					
9601	Liquidität 1. Grades	%	44	113	54
9221	Cashflow I	€/ ha LF	396	589	536
9223	Cashflow III (zur Neufinanzierung verfügbar)	€/ ha LF	46	285	149
9240	Kapitaldienst	€/ ha LF	409	346	445
9231	Langfristige Kapitaldienstgrenze	€/ ha LF	56	103	77
9232	Mittelfristige Kapitaldienstgrenze	€/ ha LF	146	221	215
9233	Kurzfristige Kapitaldienstgrenze	€/ ha LF	385	550	518
9241	Ausschöpf. d. langfr. Kapitaldienstgr.	%	732	337	577
9242	Ausschöpf. d. mittelfr. Kapitaldienstgr.	%	280	157	207
9243	Ausschöpf. d. kurzfr. Kapitaldienstgr.	%	106	63	86
9270	Eigenkapitalquote	%	58	66	54
9230	Eigenkapitalveränderung	€/ ha LF	147	123	55
9239	Bereinigte Eigenkapitalveränderung	€/ ha LF	-4	63	19
9238	Bereinigte Eigenkapitalveränderung	€/ AK	-184	2.615	700

Identische Betriebe (2021/22, 2022/23, 2023/24, dreijähriger Durchschnitt)

Einzelunternehmen (HE) - Gesamt

Blatt 1 von 4

Kennzahl	Bezeichnung	Maßeinheit	2021/22	2022/23	2023/24	Dreijähriger Durchschnitt
0001	Betriebe	Anzahl	110	110	110	
	Faktorausstattung					
1006	Wirtschaftliche Betriebsgröße	€/ ha LF	1.630	1.598	1.860	1.696
1030	Landw. genutzte Fläche (LF)	ha / Betrieb	177,3	179,3	180,6	179,1
1033	dar. zugepachtete LF (Netto)	ha / Betrieb	116,0	116,1	117,1	116,4
1150	Ackerfläche	% LF	76,3	76,3	76,8	76,4
1160	Dauergrünland	% LF	23,6	23,6	23,1	23,4
1056	Ertragsmesszahl	EMZ / a	36	37	36	36
1110	Arbeitskräfte insgesamt	AK / Betrieb	2,37	2,36	2,37	2,37
1113	dar. Familienarbeitskräfte	FAK / Betrieb	1,51	1,51	1,52	1,51
1120	Nicht entlohnte Arbeitskräfte	nAK / Betrieb	1,33	1,30	1,31	1,31
1114	AK-Besatz	AK / 100 ha LF	1,34	1,32	1,31	1,32
1130	Lohnansatz	€/ Betrieb	47.418	48.957	48.699	48.358
	Produktionsstruktur					
1151	Ackerfläche (Anfang des Jahres)	ha AF / Betrieb	133,8	135,4	136,9	135,4
1210	dar. Getreide (ohne Körnermais)	% AF	57,1	57,1	57,2	57,1
1230	dar. Ölfrüchte, Hülsenfr., Faserpflanzen	% AF	16,0	16,9	17,9	16,9
1237	dar. Winterraps	% AF	13,4	12,9	14,4	13,6
1240	dar. Kartoffeln	% AF	0,4	0,4	0,4	0,4
1250	dar. Zuckerrüben	% AF	2,5	2,6	2,7	2,6
1271	dar. Silomais	% AF	8,0	7,1	7,8	7,7
1275	dar. sonst. Ackerfutter	% AF	9,6	9,2	9,7	9,5
1284	dar. nachwachs. Rohstoffe / Energiepflanzen	% AF	0,0	0,1	0,1	0,1
1300	Viehbesatz	VE / 100 ha LF	47,2	46,8	44,9	46,3
1330	dar. Rinder	VE / 100 ha LF	40,4	39,7	39,3	39,8
1335	dar. Milchkühe	VE / 100 ha LF	19,3	19,0	19,0	19,1
1336	dar. Mutter- und Ammenkühe	VE / 100 ha LF	4,7	4,8	4,8	4,8
1339	dar. Jung- und Mastvieh	VE / 100 ha LF	11,1	11,3	10,9	11,1
1350	dar. Schweine	VE / 100 ha LF	2,1	2,3	1,7	2,0
1351	dar. Mastschweine und Läufer	VE / 100 ha LF	2,0	2,2	1,6	1,9
1352	dar. Zuchtsauen	VE / 100 ha LF	0,0	0,0	0,0	0,0
1340	dar. Schafe	VE / 100 ha LF	0,7	0,6	0,6	0,6
1320	dar. Pferde	VE / 100 ha LF	0,1	0,1	0,1	0,1
1391	Rauhfuttermittelverzehrer	GV / Betrieb	73,8	73,4	72,9	73,4
	Erträge, Leistungen, Preise					
1411	Getreide (ohne Körnermais)	dt / ha	63	60	64	62
1420	dar. Weizen	dt / ha	67	66	68	67
1426	dar. Wintergerste	dt / ha	76	70	76	74
1427	dar. Sommergerste	dt / ha	45	44	43	44
1433	dar. Roggen	dt / ha	54	52	53	53
1434	dar. Triticale	dt / ha	50	52	59	54
1465	Raps	dt / ha	32	35	35	34
1472	Kartoffeln	dt / ha	173	165	196	178
1473	Zuckerrüben	dt / ha	950	812	867	876
1631	Milchleistung (4 % Fett)	kg / Kuh	9.036	9.354	9.464	9.284
1632	Milchleistung (nat. Fettgehalt)	kg / Kuh	8.656	8.993	9.109	8.919
1612	Lebend geborene Ferkel	Ferkel / Sau	5	5		5
1511	Getreideerlös insges. (netto; o. Körnermais)	€/ dt	19,24	28,30	20,57	22,70
1520	Weizenerlös (netto)	€/ dt	20,69	29,60	21,94	24,08
1526	Wintergersteerlös (netto)	€/ dt	17,38	25,43	17,04	19,95
1527	Sommergersteerlös (netto)	€/ dt	19,36	31,03	25,97	25,45
1533	Roggenerlös (netto)	€/ dt	16,20	24,96	19,52	20,23
1534	Triticaleerlös (netto)	€/ dt	17,41	25,18	18,80	20,46
1565	Rapselerlös (netto)	€/ dt	44,00	65,03	50,02	53,02
1572	Kartoffelerlös (netto)	€/ dt	31,92	37,43	39,72	36,36
1573	Zuckerrübenelerlös (netto)	€/ dt	3,18	4,97	6,19	4,78
1731	Milcherlös (netto bei 4 % Fett)	€/ dt	41,65	52,17	42,59	45,47
1732	Milcherlös (netto bei nat. Fettgehalt)	€/ dt	43,45	54,24	44,23	47,31

Identische Betriebe
 Einzelunternehmen (HE) – Gesamt
 Blatt 2 von 4

Kenn- zahl	Bezeichnung	Maß- einheit	2021/22	2022/23	2023/24	Dreijähriger Durchschnitt
0001	Betriebe	Anzahl	110	110	110	
Bilanz						
2000	Summe Aktiva (Bilanzvermögen)	€ / Betrieb	1.017.306	1.051.661	1.067.428	1.045.465
2000	Summe Aktiva (Bilanzvermögen)	€ / ha LF	5.737	5.865	5.912	5.838
2100	Sachanlagen gesamt	€ / ha LF	4.421	4.463	4.498	4.461
2111	dar. Boden	€ / ha LF	2.155	2.198	2.214	2.189
2115	dar. Gebäude, baul. Anlagen	€ / ha LF	874	830	780	828
2120	dar. techn. Anlagen u. Maschinen	€ / ha LF	1.172	1.252	1.268	1.231
2130	dar. andere Anlagen insges.	€ / ha LF	71	65	73	70
2160	dar. Anlagen im Bau, Anzahlungen	€ / ha LF	133	102	147	127
2200	Finanzanlagen	€ / ha LF	36	36	36	36
2211	dar. Anteile an verbund. Untern.	€ / ha LF	0	0	0	0
2213	dar. Beteiligungen	€ / ha LF	31	31	31	31
2300	Tiervermögen	€ / ha LF	293	286	277	285
2320	dar. Rinder	€ / ha LF	276	271	262	270
2330	dar. Schweine	€ / ha LF	6	5	5	5
2400	Umlaufvermögen (ohne Tiere)	€ / ha LF	966	1.060	1.080	1.035
2410	dav. Vorräte	€ / ha LF	436	446	497	460
2412	dar. Feldinventar	€ / ha LF	390	398	442	410
2420	dav. Finanzumlaufvermögen	€ / ha LF	530	614	583	576
2431	dar. Forderungen aus Liefer. u. Leist.	€ / ha LF	212	150	129	164
2450	dar. Bank, Kasse	€ / ha LF	213	322	305	280
9041	Eigenkapital	€ / ha LF	3.570	3.769	3.798	3.712
3600	dar. Geschäftsguth., gez. Kapital	€ / ha LF	0	0	0	0
3140	Sonderposten gesamt	€ / ha LF	219	207	248	225
3400	Rückstellungen	€ / ha LF	38	43	48	43
3500	Verbindlichkeiten	€ / ha LF	2.008	1.936	1.928	1.957
3510	dar. geg. Kreditinstituten	€ / ha LF	1.649	1.579	1.585	1.604
3521	dar. aus Lieferungen u. Leistungen	€ / ha LF	235	239	227	234
9280	Anlagenintensität	%	64	62	62	63
9292	Fremdkapitaldeckung II	%	119	130	131	127
Investitionen, Finanzierung						
8300	Bruttoinvestitionen	€ / ha LF	565	503	509	525
8231	Zugang Boden	€ / ha LF	24	22	34	27
8232	Zugang Wirtschaftsgeb.u.baul. Anl.	€ / ha LF	6	5	2	4
8251	Zugang Anlagen im Bau, Anzahlung	€ / ha LF	197	116	106	140
8241	Zugang techn. Anlagen u. Masch.	€ / ha LF	262	325	283	290
2800	Veränderung Tiervermögen	€ / ha LF	0	-1	-6	-2
8400	Nettoinvestitionen	€ / ha LF	152	133	140	142
8401	Nettoinvestitionen	€ / AK	11.411	10.074	10.629	10.705
8404	Veränderung Sachanlageverm. (o. Boden)	%	3	4	2	3
9314	Nettoverbindlichkeiten	€ / ha LF	1.478	1.322	1.344	1.382
9315	Veränd. Nettoverbindlichkeiten	€ / ha LF	-96	-137	29	-68
9318	Tilg. von Verbindlichkeiten gesamt	€ / ha LF	343	393	254	330
2920	Veränd. Finanzumlaufvermögen	€ / ha LF	95	77	-27	49
3822	Veränderung Sonder-AfA	€ / ha LF	-1	-1	1	0

Identische Betriebe
 Einzelunternehmen (HE) – Gesamt
 Blatt 3 von 4

Kennzahl	Bezeichnung	Maßeinheit	2021/22	2022/23	2023/24	Dreijähriger Durchschnitt
0001	Betriebe	Anzahl	110	110	110	
	Gewinn- und Verlustrechnung					
	Ertrag					
4010	Umsatzerlöse	€/ ha LF	1.837	2.298	1.997	2.044
4100	dar. landwirtschaftl. Pflanzenprod.	€/ ha LF	707	972	849	843
4112	dar. Getreide (ohne Körnermais)	€/ ha LF	427	579	476	494
4120	dar. Ölfr., Hülsenfr., Faserpfl.	€/ ha LF	154	251	201	202
4130	dar. Kartoffeln	€/ ha LF	15	18	20	17
4140	dar. Zuckerrüben	€/ ha LF	56	78	110	81
4173	dar. nachwachs. Rohstoffe / Energiepfl.	€/ ha LF	0	1	1	1
4200	dar. Tierproduktion	€/ ha LF	1.010	1.225	1.049	1.095
4220	dar. Rinder	€/ ha LF	159	172	165	165
4230	dar. Milch	€/ ha LF	721	917	757	798
4240	dar. Schweine	€/ ha LF	29	34	31	31
4260	dar. Geflügel, Eier	€/ ha LF	65	77	79	74
4300	dar. Obst, Weinbau	€/ ha LF	5	5	6	6
4360	dar. Nebenbetr.,Handel,Dienstleist.	€/ ha LF	97	87	88	91
4378	dar. Mieten u. Pachten	€/ ha LF	14	14	14	14
4385	dar. Biogas, Strom, erneuerbare Energien	€/ ha LF	10	11	9	10
4368	dar. Lohnarbeit, Masch.miete	€/ ha LF	36	36	40	38
4400	Bestandsveränderungen	€/ ha LF	40	12	47	33
4500	Sonst. betr. Erträge	€/ ha LF	556	519	461	512
4510	dar. Zulagen u. Zuschüsse	€/ ha LF	488	423	377	430
4660	dar. betriebsbezogene Zahlungen	€/ ha LF	386	383	338	369
4670	dar. EU-Direktzahlungen	€/ ha LF	264	258	238	253
4671	dav. Einkommensgrundstützung für Nachhaltigkeit	€/ ha LF	171	169	187	176
4672	dav. Öko-Regelungen	€/ ha LF	80	78	29	62
4673	dav. Umverteilungseinkommensst. f. Nachhaltigk.	€/ ha LF	11	10	19	13
4674	dav. Junglandwirte-Einkommensstützung	€/ ha LF	1	1	3	2
4680	dar. Ausgleichszulage	€/ ha LF	29	28	29	29
4690	dar. Zahlungen f. and. Agrarumwelt- und Klimamaßn.	€/ ha LF	87	89	65	80
4698	dar. sonstige Zuschüsse	€/ ha LF	2	5	4	4
4600	dar. produktbezogene Zahlungen	€/ ha LF	5	6	11	7
4640	dar. Prämien Tierprod.	€/ ha LF	5	6	10	7
4520	dar. aufwandsbezogene Zahlungen	€/ ha LF	98	34	28	53
4560	dar. Agrardieselerstattung	€/ ha LF	23	22	21	22
4550	dar. Investitionszuschüsse	€/ ha LF	74	11	7	30
4900	dar. zeitraumfremde Erträge	€/ ha LF	20	55	32	35
	Aufwand					
5100	Materialaufwand	€/ ha LF	959	1.096	987	1.014
5110	dar. Pflanzenproduktion	€/ ha LF	353	444	368	388
5111	dar. Saat- u. Pflanzgut	€/ ha LF	74	83	87	82
5112	dar. Düngemittel	€/ ha LF	149	219	139	169
5113	dar. Pflanzenschutz	€/ ha LF	77	89	88	85
5210	dar. Tierproduktion	€/ ha LF	292	326	304	308
5211	dar. Tierzukauf	€/ ha LF	32	32	38	34
5280	dar. Futtermittelzukauf	€/ ha LF	187	214	183	195
5292	dar. Tierarzt	€/ ha LF	25	25	26	25
5293	dar. Besamung	€/ ha LF	12	11	12	11
5294	dar. sonst. bezogene Leist. Tierprod.	€/ ha LF	20	21	24	22
5330	dar. Nebenbetr.,Handel,Dienstleist.	€/ ha LF	19	14	10	14
5350	dar. sonst. Materialaufwand	€/ ha LF	294	312	300	302
5352	dar. Heizmat., Strom	€/ ha LF	38	40	43	40
5354	dar. Wasser, Abwasser	€/ ha LF	6	8	7	7
5355	dar. Treib- u. Schmierstoffe	€/ ha LF	151	168	153	157
5357	dar. Lohnarbeit, Masch.miete	€/ ha LF	89	90	91	90

Identische Betriebe
 Einzelunternehmen (HE) – Gesamt
 Blatt 4 von 4

Kennzahl	Bezeichnung	Maßeinheit	2021/22	2022/23	2023/24	Dreijähriger Durchschnitt
0001	Betriebe	Anzahl	110	110	110	
	Aufwand					
5500	Personalaufwand (ohne BUV)	€/ ha LF	180	200	210	197
5501	Personalaufwand (ohne BUV)	€/ eAK	30.617	33.900	35.798	33.438
5600	Betriebswirtschaftliche AfA	€/ ha LF	333	346	340	340
5636	dar. Wirtschaftsgeb. u. baul. Anl.	€/ ha LF	60	60	58	59
5642	dar. Maschinen u. Geräte	€/ ha LF	182	211	204	199
5641	dar. Betriebsvorrichtungen	€/ ha LF	58	44	46	49
5700	Sonst. betriebl. Aufwand	€/ ha LF	538	505	494	513
5710	dar. Unterhaltung	€/ ha LF	174	189	192	185
5715	dar. Gebäude u. baul. Anlagen	€/ ha LF	35	42	34	37
5720	dar. techn. Anl., Masch., Fuhrp.	€/ ha LF	137	146	158	147
5730	dar. Betriebsversicherung	€/ ha LF	75	87	88	83
5731	dar. betriebliche Unfallversicherung	€/ ha LF	18	21	20	20
5742	dar. Pachten	€/ ha LF	129	136	135	133
5765	Pachtpreis / ha Pachtfläche	€/ ha	192	205	202	200
5764	dar. zeitraumzugehörige Vorsteuer	€/ ha LF	6	1	3	3
5770	dar. zeitraumfremder Aufwand	€/ ha LF	11	9	2	7
	Unternehmensergebnis					
6000	Betriebsergebnis	€/ ha LF	423	682	473	526
4000	Betriebliche Erträge	€/ ha LF	2.433	2.830	2.504	2.589
5000	Betriebliche Aufwendungen	€/ ha LF	2.010	2.148	2.032	2.063
7000	Finanzergebnis	€/ ha LF	-41	-38	-42	-40
7230	dar. Zinsaufwand	€/ ha LF	34	32	41	36
7800	Steuern vom Einkommen u. Ertrag	€/ ha LF	0	0	0	0
7900	Sonstige Steuern	€/ ha LF	13	13	12	13
7910	Unternehmensertrag	€/ ha LF	2.436	2.832	2.509	2.592
7920	Unternehmensaufwand vor Steuern	€/ ha LF	2.066	2.201	2.091	2.119
	Rentabilität					
9000	Gewinn/Jahresübersch. vor Steuern	€/ Betrieb	65.573	113.199	75.550	84.774
9000	Gewinn/Jahresübersch. vor Steuern	€/ ha LF	370	631	418	473
9004	Ordentliches Ergebnis	€/ Betrieb	65.300	106.119	71.245	80.888
9004	Ordentliches Ergebnis	€/ ha LF	368	592	395	452
9006	Gewinn + Personalaufwand (ohne BUV)	€/ AK	41.128	63.150	47.845	50.708
9007	Ordentliches Ergeb. + Personalaufw. (o. BUV)	€/ AK	41.013	60.150	46.031	49.065
9008	Ordentliches Ergeb. + Personalaufw. (o. BUV)	€/ ha LF	548	791	605	648
9071	Betriebseinkommen	€/ ha LF	716	964	783	821
9073	Relative Faktorentlohnung	%	99,1	125,2	100,6	108,3
9103	Ordentliche Rentabilitätsrate	%	4,1	11,3	5,0	6,8
9120	Gesamtkapitalrentabilität	%	2,4	6,0	2,8	3,7
9131	Eigenkapitalrentabilität (ohne Boden)	%	2,9	15,6	3,5	7,3
	Liquidität / Stabilität					
9601	Liquidität 1. Grades	%	61	95	93	83
9221	Cashflow I	€/ ha LF	701	967	711	793
9223	Cashflow III (zur Neufinanzierung verfügbar)	€/ ha LF	219	241	184	215
9240	Kapitaldienst	€/ ha LF	378	425	294	366
9231	Langfristige Kapitaldienstgrenze	€/ ha LF	191	319	155	222
9232	Mittelfristige Kapitaldienstgrenze	€/ ha LF	251	381	213	282
9233	Kurzfristige Kapitaldienstgrenze	€/ ha LF	524	665	495	561
9241	Ausschöpf. d. langfr. Kapitaldienstgr.	%	198	133	190	174
9242	Ausschöpf. d. mittelfr. Kapitaldienstgr.	%	151	112	138	134
9243	Ausschöpf. d. kurzfr. Kapitaldienstgr.	%	72	64	59	65
9270	Eigenkapitalquote	%	62	64	64	64
9230	Eigenkapitalveränderung	€/ ha LF	237	267	116	207
9239	Bereinigte Eigenkapitalveränderung	€/ ha LF	156	286	114	186
9238	Bereinigte Eigenkapitalveränderung	€/ AK	11.709	21.775	8.704	14.063
	Unternehmerfamilie					
9502	Gesamteinkommen	€/ Betrieb	70.791	117.190	79.620	89.200
9503	Verfügbares Einkommen	€/ Betrieb	48.551	90.388	51.249	63.396
3210	Entnahmen Lebenshaltung	€/ Betrieb	21.646	29.215	28.304	26.388
3395	Nettoentnahmen	€/ nAK	20.416	47.732	39.537	35.895

Identische Betriebe
 Einzelunternehmen (HE) – Ackerbau
 Blatt 1 von 4

Kenn- zahl	Bezeichnung	Maß- einheit	2021/22	2022/23	2023/24	Dreijähriger Durchschnitt
0001	Betriebe	Anzahl	38	38	38	
Faktorausstattung						
1006	Wirtschaftliche Betriebsgröße	€ / ha LF	1.125	1.073	1.275	1.157
1030	Landw. genutzte Fläche (LF)	ha / Betrieb	215,9	218,1	221,6	218,5
1033	dar. zugepachtete LF (Netto)	ha / Betrieb	139,0	137,1	141,0	139,0
1150	Ackerfläche	% LF	90,3	89,7	90,0	90,0
1160	Dauergrünland	% LF	9,6	10,1	10,0	9,9
1056	Ertragsmesszahl	EMZ / a	44	44	43	44
1110	Arbeitskräfte insgesamt	AK / Betrieb	1,64	1,63	1,69	1,65
1113	dar. Familienarbeitskräfte	FAK / Betrieb	1,07	1,07	1,11	1,08
1120	Nicht entlohnte Arbeitskräfte	nAK / Betrieb	0,99	1,01	1,03	1,01
1114	AK-Besatz	AK / 100 ha LF	0,76	0,75	0,76	0,76
1130	Lohnansatz	€ / Betrieb	37.317	39.827	40.413	39.186
Produktionsstruktur						
1151	Ackerfläche (Anfang des Jahres)	ha AF / Betrieb	193,7	195,7	195,1	194,9
1210	dar. Getreide (ohne Körnermais)	% AF	59,8	58,2	60,6	59,6
1230	dar. Ölfrüchte, Hülsenfr., Faserpflanzen	% AF	21,4	21,6	24,2	22,4
1237	dar. Winterraps	% AF	17,4	16,1	18,7	17,4
1240	dar. Kartoffeln	% AF	0,8	0,8	0,8	0,8
1250	dar. Zuckerrüben	% AF	4,5	4,7	5,1	4,8
1271	dar. Silomais	% AF	2,9	2,0	2,2	2,4
1275	dar. sonst. Ackerfutter	% AF	4,0	4,6	3,7	4,1
1284	dar. nachwachs. Rohstoffe / Energiepflanzen	% AF	0,0	0,2	0,3	0,2
1300	Viehbesatz	VE / 100 ha LF	4,8	5,0	4,6	4,8
1330	dar. Rinder	VE / 100 ha LF	4,3	4,5	4,1	4,3
1335	dar. Milchkühe	VE / 100 ha LF	0,0	0,0	0,0	0,0
1336	dar. Mutter- und Ammenkühe	VE / 100 ha LF	2,3	2,4	2,4	2,4
1339	dar. Jung- und Mastvieh	VE / 100 ha LF	1,3	1,4	1,1	1,3
1350	dar. Schweine	VE / 100 ha LF	0,1	0,0	0,0	0,0
1351	dar. Mastschweine und Läufer	VE / 100 ha LF	0,0	0,0	0,0	0,0
1352	dar. Zuchtsauen	VE / 100 ha LF	0,0	0,0	0,0	0,0
1340	dar. Schafe	VE / 100 ha LF	0,2	0,2	0,1	0,2
1320	dar. Pferde	VE / 100 ha LF	0,0	0,0	0,1	0,0
1391	Rauhfuttermittelverzehr	GV / Betrieb	9,7	10,2	9,4	9,8
Erträge, Leistungen, Preise						
1411	Getreide (ohne Körnermais)	dt / ha	66	64	66	66
1420	dar. Weizen	dt / ha	69	69	68	68
1426	dar. Wintergerste	dt / ha	83	71	80	78
1427	dar. Sommergerste	dt / ha	39	46	36	40
1433	dar. Roggen	dt / ha	63	65	61	63
1434	dar. Triticale	dt / ha	60	59	66	62
1465	Raps	dt / ha	32	36	35	34
1472	Kartoffeln	dt / ha	178	162	201	180
1473	Zuckerrüben	dt / ha	959	816	875	883
1631	Milchleistung (4 % Fett)	kg / Kuh				
1632	Milchleistung (nat. Fettgehalt)	kg / Kuh				
1612	Lebend geborene Ferkel	Ferkel / Sau				
1511	Getreideerlös insges. (netto; o. Körnermais)	€ / dt	19,78	28,60	21,16	23,18
1520	Weizenerlös (netto)	€ / dt	20,79	29,82	22,89	24,50
1526	Wintergersteerlös (netto)	€ / dt	18,17	25,40	17,25	20,27
1527	Sommergersteerlös (netto)	€ / dt	20,12	31,65	25,39	25,72
1533	Roggenerlös (netto)	€ / dt	15,91	25,13	19,24	20,09
1534	Triticaleerlös (netto)	€ / dt	15,96	24,00	22,62	20,86
1565	Rapselerlös (netto)	€ / dt	44,03	65,40	51,64	53,69
1572	Kartoffelerlös (netto)	€ / dt	32,14	38,45	40,12	36,90
1573	Zuckerrübenerlös (netto)	€ / dt	3,18	4,94	6,09	4,74
1731	Milcherlös (netto bei 4 % Fett)	€ / dt				
1732	Milcherlös (netto bei nat. Fettgehalt)	€ / dt				

Identische Betriebe

Einzelunternehmen (HE) – Ackerbau

Blatt 2 von 4

Kennzahl	Bezeichnung	Maßeinheit	2021/22	2022/23	2023/24	Dreijähriger Durchschnitt
0001	Betriebe	Anzahl	38	38	38	
	Bilanz					
2000	Summe Aktiva (Bilanzvermögen)	€/ Betrieb	1.073.702	1.126.462	1.168.194	1.122.786
2000	Summe Aktiva (Bilanzvermögen)	€/ ha LF	4.973	5.166	5.272	5.137
2100	Sachanlagen gesamt	€/ ha LF	3.848	3.974	4.014	3.945
2111	dar. Boden	€/ ha LF	2.298	2.379	2.314	2.331
2115	dar. Gebäude, baul. Anlagen	€/ ha LF	494	474	440	469
2120	dar. techn. Anlagen u. Maschinen	€/ ha LF	816	891	946	884
2130	dar. andere Anlagen insges.	€/ ha LF	49	53	47	50
2160	dar. Anlagen im Bau, Anzahlungen	€/ ha LF	182	168	257	202
2200	Finanzanlagen	€/ ha LF	52	52	51	52
2211	dar. Anteile an verbund. Untern.	€/ ha LF	0	0	0	0
2213	dar. Beteiligungen	€/ ha LF	50	50	48	49
2300	Tiervermögen	€/ ha LF	31	33	28	31
2320	dar. Rinder	€/ ha LF	29	31	26	29
2330	dar. Schweine	€/ ha LF	0	0	0	0
2400	Umlaufvermögen (ohne Tiere)	€/ ha LF	1.021	1.088	1.162	1.090
2410	dav. Vorräte	€/ ha LF	523	541	583	549
2412	dar. Feldinventar	€/ ha LF	492	507	538	512
2420	dav. Finanzumlaufvermögen	€/ ha LF	498	547	580	542
2431	dar. Forderungen aus Liefer. u. Leist.	€/ ha LF	284	110	101	165
2450	dar. Bank, Kasse	€/ ha LF	110	240	268	206
9041	Eigenkapital	€/ ha LF	3.321	3.467	3.412	3.400
3600	dar. Geschäftsguth., gez. Kapital	€/ ha LF	0	0	0	0
3140	Sonderposten gesamt	€/ ha LF	61	53	212	109
3400	Rückstellungen	€/ ha LF	43	45	48	46
3500	Verbindlichkeiten	€/ ha LF	1.574	1.622	1.703	1.633
3510	dar. geg. Kreditinstituten	€/ ha LF	1.207	1.271	1.338	1.272
3521	dar. aus Lieferungen u. Leistungen	€/ ha LF	281	279	299	286
9280	Anlagenintensität	%	59	58	58	58
9292	Fremdkapitaldeckung II	%	121	126	122	123
	Investitionen, Finanzierung					
8300	Bruttoinvestitionen	€/ ha LF	540	459	500	500
8231	Zugang Boden	€/ ha LF	26	0	19	15
8232	Zugang Wirtschaftsgeb.u.baul. Anl.	€/ ha LF	4	1	0	2
8251	Zugang Anlagen im Bau, Anzahlung	€/ ha LF	229	158	110	166
8241	Zugang techn. Anlagen u. Masch.	€/ ha LF	200	252	316	256
2800	Veränderung Tiervermögen	€/ ha LF	0	2	-5	-1
8400	Nettoinvestitionen	€/ ha LF	299	210	212	240
8401	Nettoinvestitionen	€/ AK	39.332	28.103	27.783	31.739
8404	Veränderung Sachanlageverm. (o. Boden)	%	15	12	10	12
9314	Nettoverbindlichkeiten	€/ ha LF	1.076	1.075	1.123	1.091
9315	Veränd. Nettoverbindlichkeiten	€/ ha LF	-1	-22	72	16
9318	Tilg. von Verbindlichkeiten gesamt	€/ ha LF	198	369	163	243
2920	Veränd. Finanzumlaufvermögen	€/ ha LF	102	48	44	65
3822	Veränderung Sonder-AfA	€/ ha LF	-1	-1	2	0

Identische Betriebe

Einzelunternehmen (HE) – Ackerbau

Blatt 3 von 4

Kennzahl	Bezeichnung	Maßeinheit	2021/22	2022/23	2023/24	Dreijähriger Durchschnitt
0001	Betriebe	Anzahl	38	38	38	
	Gewinn- und Verlustrechnung					
	Ertrag					
4010	Umsatzerlöse	€ / ha LF	1.306	1.729	1.535	1.523
4100	dar. landwirtschaftl. Pflanzenprod.	€ / ha LF	1.175	1.602	1.397	1.391
4112	dar. Getreide (ohne Körnermais)	€ / ha LF	696	940	737	791
4120	dar. Ölfr., Hülsenfr., Faserpfl.	€ / ha LF	248	392	323	321
4130	dar. Kartoffeln	€ / ha LF	35	41	46	40
4140	dar. Zuckerrüben	€ / ha LF	124	170	237	177
4173	dar. nachwachs. Rohstoffe / Energiepfl.	€ / ha LF	0	3	3	2
4200	dar. Tierproduktion	€ / ha LF	35	43	44	41
4220	dar. Rinder	€ / ha LF	29	32	30	30
4230	dar. Milch	€ / ha LF	0	0	0	0
4240	dar. Schweine	€ / ha LF	0	0	0	0
4260	dar. Geflügel, Eier	€ / ha LF	6	8	12	9
4300	dar. Obst, Weinbau	€ / ha LF	0	0	0	0
4360	dar. Nebenbetr.,Handel,Dienstleist.	€ / ha LF	86	78	90	85
4378	dar. Mieten u. Pachten	€ / ha LF	23	21	19	21
4385	dar. Biogas, Strom, erneuerbare Energien	€ / ha LF	0	0	0	0
4368	dar. Lohnarbeit, Masch.miete	€ / ha LF	40	42	48	43
4400	Bestandsveränderungen	€ / ha LF	56	29	47	44
4500	Sonst. betr. Erträge	€ / ha LF	486	469	398	451
4510	dar. Zulagen u. Zuschüsse	€ / ha LF	431	397	330	386
4660	dar. betriebsbezogene Zahlungen	€ / ha LF	360	359	296	338
4670	dar. EU-Direktzahlungen	€ / ha LF	265	259	222	249
4671	dav. Einkommensgrundstützung für Nachhaltigkeit	€ / ha LF	171	167	170	170
4672	dav. Öko-Regelungen	€ / ha LF	83	80	27	63
4673	dav. Umverteilungseinkommensst. f. Nachhaltigk.	€ / ha LF	9	9	16	11
4674	dav. Junglandwirte-Einkommensstützung	€ / ha LF	2	2	8	4
4680	dar. Ausgleichszulage	€ / ha LF	15	15	16	15
4690	dar. Zahlungen f. and. Agrarumwelt- und Klimamaßn.	€ / ha LF	77	80	56	71
4698	dar. sonstige Zuschüsse	€ / ha LF	1	2	0	1
4600	dar. produktbezogene Zahlungen	€ / ha LF	1	2	4	2
4640	dar. Prämien Tierprod.	€ / ha LF	1	1	4	2
4520	dar. aufwandsbezogene Zahlungen	€ / ha LF	70	37	30	45
4560	dar. Agrardieselerstattung	€ / ha LF	19	18	17	18
4550	dar. Investitionszuschüsse	€ / ha LF	50	19	12	27
4900	dar. zeitraumfremde Erträge	€ / ha LF	20	42	32	31
	Aufwand					
5100	Materialaufwand	€ / ha LF	709	849	730	763
5110	dar. Pflanzenproduktion	€ / ha LF	456	581	486	508
5111	dar. Saat- u. Pflanzgut	€ / ha LF	94	102	110	102
5112	dar. Düngemittel	€ / ha LF	185	281	176	214
5113	dar. Pflanzenschutz	€ / ha LF	115	127	128	123
5210	dar. Tierproduktion	€ / ha LF	14	17	12	14
5211	dar. Tierzukauf	€ / ha LF	5	8	4	6
5280	dar. Futtermittelzukauf	€ / ha LF	4	3	3	4
5292	dar. Tierarzt	€ / ha LF	1	2	2	2
5293	dar. Besamung	€ / ha LF	0	0	0	0
5294	dar. sonst. bezogene Leist. Tierprod.	€ / ha LF	1	1	1	1
5330	dar. Nebenbetr.,Handel,Dienstleist.	€ / ha LF	12	7	6	8
5350	dar. sonst. Materialaufwand	€ / ha LF	227	243	226	232
5352	dar. Heizmat., Strom	€ / ha LF	14	13	11	13
5354	dar. Wasser, Abwasser	€ / ha LF	2	2	1	2
5355	dar. Treib- u. Schmierstoffe	€ / ha LF	113	133	115	121
5357	dar. Lohnarbeit, Masch.miete	€ / ha LF	92	92	96	94

Identische Betriebe

Einzelunternehmen (HE) – Ackerbau

Blatt 4 von 4

Kennzahl	Bezeichnung	Maßeinheit	2021/22	2022/23	2023/24	Dreijähriger Durchschnitt
0001	Betriebe	Anzahl	38	38	38	
	Aufwand					
5500	Personalaufwand (ohne BUV)	€/ ha LF	93	100	105	99
5501	Personalaufwand (ohne BUV)	€/ eAK	30.696	35.357	35.015	33.689
5600	Betriebswirtschaftliche AfA	€/ ha LF	216	225	233	225
5636	dar. Wirtschaftsgeb. u. baul. Anl.	€/ ha LF	30	31	26	29
5642	dar. Maschinen u. Geräte	€/ ha LF	143	156	171	157
5641	dar. Betriebsvorrichtungen	€/ ha LF	24	19	17	20
5700	Sonst. betriebl. Aufwand	€/ ha LF	466	453	451	457
5710	dar. Unterhaltung	€/ ha LF	126	115	130	123
5715	dar. Gebäude u. baul. Anlagen	€/ ha LF	22	19	22	21
5720	dar. techn. Anl., Masch., Fuhrp.	€/ ha LF	103	95	107	102
5730	dar. Betriebsversicherung	€/ ha LF	56	69	68	64
5731	dar. betriebliche Unfallversicherung	€/ ha LF	10	13	13	12
5742	dar. Pachten	€/ ha LF	176	185	182	181
5765	Pachtpreis / ha Pachtfläche	€/ ha	261	281	274	272
5764	dar. zeitraumzugehörige Vorsteuer	€/ ha LF	3	0	3	2
5770	dar. zeitraumfremder Aufwand	€/ ha LF	2	5	3	3
	Unternehmensergebnis					
6000	Betriebsergebnis	€/ ha LF	363	599	461	474
4000	Betriebliche Erträge	€/ ha LF	1.848	2.227	1.980	2.018
5000	Betriebliche Aufwendungen	€/ ha LF	1.485	1.628	1.519	1.544
7000	Finanzergebnis	€/ ha LF	-18	-20	-26	-21
7230	dar. Zinsaufwand	€/ ha LF	20	22	30	24
7800	Steuern vom Einkommen u. Ertrag	€/ ha LF	0	0	0	0
7900	Sonstige Steuern	€/ ha LF	14	15	15	15
7910	Unternehmensertrag	€/ ha LF	1.852	2.230	1.987	2.023
7920	Unternehmensaufwand vor Steuern	€/ ha LF	1.521	1.666	1.566	1.585
	Rentabilität					
9000	Gewinn/Jahresübersch. vor Steuern	€/ Betrieb	71.512	122.963	93.110	95.862
9000	Gewinn/Jahresübersch. vor Steuern	€/ ha LF	331	564	420	438
9004	Ordentliches Ergebnis	€/ Betrieb	68.047	115.508	87.109	90.221
9004	Ordentliches Ergebnis	€/ ha LF	315	530	393	413
9006	Gewinn + Personalaufwand (ohne BUV)	€/ AK	55.716	89.069	68.768	71.184
9007	Ordentliches Ergeb. + Personalaufw. (o. BUV)	€/ AK	53.609	84.485	65.220	67.771
9008	Ordentliches Ergeb. + Personalaufw. (o. BUV)	€/ ha LF	408	630	498	512
9071	Betriebseinkommen	€/ ha LF	609	839	711	720
9073	Relative Faktorentlohnung	%	105,7	133,4	113,3	117,5
9103	Ordentliche Rentabilitätsrate	%	7,7	15,6	10,6	11,3
9120	Gesamtkapitalrentabilität	%	3,3	7,1	4,6	5,0
9131	Eigenkapitalrentabilität (ohne Boden)	%	6,8	22,9	11,1	13,6
	Liquidität / Stabilität					
9601	Liquidität 1. Grades	%	30	66	73	56
9221	Cashflow I	€/ ha LF	530	778	649	652
9223	Cashflow III (zur Neufinanzierung verfügbar)	€/ ha LF	281	79	215	192
9240	Kapitaldienst	€/ ha LF	218	391	194	267
9231	Langfristige Kapitaldienstgrenze	€/ ha LF	205	276	194	225
9232	Mittelfristige Kapitaldienstgrenze	€/ ha LF	235	307	220	254
9233	Kurzfristige Kapitaldienstgrenze	€/ ha LF	422	501	427	450
9241	Ausschöpf. d. langfr. Kapitaldienstgr.	%	106	142	100	116
9242	Ausschöpf. d. mittelfr. Kapitaldienstgr.	%	92	127	88	103
9243	Ausschöpf. d. kurzfr. Kapitaldienstgr.	%	52	78	45	58
9270	Eigenkapitalquote	%	67	67	65	66
9230	Eigenkapitalveränderung	€/ ha LF	286	227	140	218
9239	Bereinigte Eigenkapitalveränderung	€/ ha LF	186	254	164	201
9238	Bereinigte Eigenkapitalveränderung	€/ AK	24.415	34.078	21.440	26.644
	Unternehmerfamilie					
9502	Gesamteinkommen	€/ Betrieb	81.008	131.872	102.307	105.062
9503	Verfügbares Einkommen	€/ Betrieb	54.435	98.428	63.852	72.238
3210	Entnahmen Lebenshaltung	€/ Betrieb	23.691	29.960	30.217	27.956
3395	Nettoentnahmen	€/ nAK	13.568	74.031	60.728	49.442

Identische Betriebe

Einzelunternehmen (HE) – Futterbau

Blatt 1 von 4

Kennzahl	Bezeichnung	Maßeinheit	2021/22	2022/23	2023/24	Dreijähriger Durchschnitt
0001	Betriebe	Anzahl	42	42	42	
Faktorausstattung						
1006	Wirtschaftliche Betriebsgröße	€/ ha LF	2.369	2.303	2.708	2.460
1030	Landw. genutzte Fläche (LF)	ha / Betrieb	149,8	155,0	156,1	153,6
1033	dar. zugepachtete LF (Netto)	ha / Betrieb	100,0	103,6	103,2	102,2
1150	Ackerfläche	% LF	61,0	61,6	61,8	61,5
1160	Dauergrünland	% LF	38,9	38,4	38,1	38,5
1056	Ertragsmesszahl	EMZ / a	28	29	28	28
1110	Arbeitskräfte insgesamt	AK / Betrieb	2,87	2,89	2,88	2,88
1113	dar. Familienarbeitskräfte	FAK / Betrieb	1,82	1,79	1,81	1,81
1120	Nicht entlohnte Arbeitskräfte	nAK / Betrieb	1,51	1,47	1,47	1,48
1114	AK-Besatz	AK / 100 ha LF	1,91	1,86	1,85	1,87
1130	Lohnansatz	€/ Betrieb	53.204	54.458	53.437	53.700
Produktionsstruktur						
1151	Ackerfläche (Anfang des Jahres)	ha AF / Betrieb	89,9	91,1	96,0	92,4
1210	dar. Getreide (ohne Körnermais)	% AF	51,7	54,8	50,0	52,2
1230	dar. Ölfrüchte, Hülsenfr., Faserpflanzen	% AF	6,5	7,5	7,4	7,2
1237	dar. Winterraps	% AF	5,1	5,1	5,4	5,2
1240	dar. Kartoffeln	% AF	0,0	0,0	0,0	0,0
1250	dar. Zuckerrüben	% AF	0,0	0,0	0,0	0,0
1271	dar. Silomais	% AF	17,0	15,0	15,9	16,0
1275	dar. sonst. Ackerfutter	% AF	21,4	20,9	23,1	21,8
1284	dar. nachwachs. Rohstoffe / Energiepflanzen	% AF	0,0	0,0	0,0	0,0
1300	Viehbesatz	VE / 100 ha LF	92,0	88,6	89,1	89,9
1330	dar. Rinder	VE / 100 ha LF	90,9	87,5	88,1	88,8
1335	dar. Milchkühe	VE / 100 ha LF	51,0	49,7	50,7	50,4
1336	dar. Mutter- und Ammenkühe	VE / 100 ha LF	5,2	5,0	5,0	5,1
1339	dar. Jung- und Mastvieh	VE / 100 ha LF	24,0	23,9	23,3	23,7
1350	dar. Schweine	VE / 100 ha LF	0,4	0,4	0,3	0,4
1351	dar. Mastschweine und Läufer	VE / 100 ha LF	0,4	0,4	0,3	0,4
1352	dar. Zuchtsauen	VE / 100 ha LF	0,0	0,0	0,0	0,0
1340	dar. Schafe	VE / 100 ha LF	0,1	0,2	0,2	0,2
1320	dar. Pferde	VE / 100 ha LF	0,3	0,3	0,2	0,3
1391	Rauhfuttermittelverzehrer	GV / Betrieb	136,8	136,2	138,0	137,0
Erträge, Leistungen, Preise						
1411	Getreide (ohne Körnermais)	dt / ha	54	51	56	54
1420	dar. Weizen	dt / ha	57	53	61	57
1426	dar. Wintergerste	dt / ha	64	62	67	64
1427	dar. Sommergerste	dt / ha	50	43	50	48
1433	dar. Roggen	dt / ha	51	47	49	49
1434	dar. Triticale	dt / ha	49	54	54	52
1465	Raps	dt / ha	30	28	34	31
1472	Kartoffeln	dt / ha	195	222	193	204
1473	Zuckerrüben	dt / ha				
1631	Milchleistung (4 % Fett)	kg / Kuh	9.164	9.451	9.470	9.361
1632	Milchleistung (nat. Fettgehalt)	kg / Kuh	8.807	9.116	9.144	9.022
1612	Lebend geborene Ferkel	Ferkel / Sau	18	9		14
1511	Getreideerlös insges. (netto; o. Körnermais)	€/ dt	19,86	27,98	20,94	22,93
1520	Weizenerlös (netto)	€/ dt	22,96	28,56	19,41	23,64
1526	Wintergersteerlös (netto)	€/ dt	17,68	25,28	16,73	19,90
1527	Sommergersteerlös (netto)	€/ dt	19,84	31,39	28,17	26,47
1533	Roggenerlös (netto)	€/ dt	19,61	23,49	23,15	22,08
1534	Triticaleerlös (netto)	€/ dt	19,28	23,70	15,86	19,61
1565	Rapselerlös (netto)	€/ dt	44,75	67,57	43,42	51,91
1572	Kartoffelerlös (netto)	€/ dt	9,35	7,01	5,67	7,34
1573	Zuckerrübenerlös (netto)	€/ dt				
1731	Milcherlös (netto bei 4 % Fett)	€/ dt	41,81	52,32	42,82	45,65
1732	Milcherlös (netto bei nat. Fettgehalt)	€/ dt	43,48	54,21	44,33	47,34

Identische Betriebe

Einzelunternehmen (HE) – Futterbau

Blatt 2 von 4

Kennzahl	Bezeichnung	Maßeinheit	2021/22	2022/23	2023/24	Dreijähriger Durchschnitt
0001	Betriebe	Anzahl	42	42	42	
	Bilanz					
2000	Summe Aktiva (Bilanzvermögen)	€ / Betrieb	1.045.993	1.077.436	1.089.162	1.070.864
2000	Summe Aktiva (Bilanzvermögen)	€ / ha LF	6.981	6.952	6.979	6.971
2100	Sachanlagen gesamt	€ / ha LF	5.286	5.196	5.219	5.233
2111	dar. Boden	€ / ha LF	1.971	1.956	2.040	1.989
2115	dar. Gebäude, baul. Anlagen	€ / ha LF	1.385	1.259	1.170	1.271
2120	dar. techn. Anlagen u. Maschinen	€ / ha LF	1.769	1.789	1.788	1.782
2130	dar. andere Anlagen insges.	€ / ha LF	103	91	115	103
2160	dar. Anlagen im Bau, Anzahlungen	€ / ha LF	27	73	75	58
2200	Finanzanlagen	€ / ha LF	23	23	24	23
2211	dar. Anteile an verbund. Untern.	€ / ha LF	0	0	0	0
2213	dar. Beteiligungen	€ / ha LF	15	15	16	16
2300	Tiervermögen	€ / ha LF	628	603	585	605
2320	dar. Rinder	€ / ha LF	622	598	580	600
2330	dar. Schweine	€ / ha LF	1	1	0	1
2400	Umlaufvermögen (ohne Tiere)	€ / ha LF	1.024	1.108	1.125	1.086
2410	dav. Vorräte	€ / ha LF	313	316	363	331
2412	dar. Feldinventar	€ / ha LF	269	268	314	284
2420	dav. Finanzumlaufvermögen	€ / ha LF	711	792	762	755
2431	dar. Forderungen aus Liefer. u. Leist.	€ / ha LF	192	156	176	175
2450	dar. Bank, Kasse	€ / ha LF	380	509	437	442
9041	Eigenkapital	€ / ha LF	4.090	4.304	4.406	4.267
3600	dar. Geschäftsguth., gez. Kapital	€ / ha LF	0	0	0	0
3140	Sonderposten gesamt	€ / ha LF	430	391	324	382
3400	Rückstellungen	€ / ha LF	29	39	49	39
3500	Verbindlichkeiten	€ / ha LF	2.641	2.399	2.345	2.462
3510	dar. geg. Kreditinstituten	€ / ha LF	2.292	2.048	2.038	2.126
3521	dar. aus Lieferungen u. Leistungen	€ / ha LF	170	190	139	166
9280	Anlagenintensität	%	66	65	65	65
9292	Fremdkapitaldeckung II	%	124	138	144	135
	Investitionen, Finanzierung					
8300	Bruttoinvestitionen	€ / ha LF	586	621	612	606
8231	Zugang Boden	€ / ha LF	27	30	55	37
8232	Zugang Wirtschaftsgeb.u.baul. Anl.	€ / ha LF	10	9	0	7
8251	Zugang Anlagen im Bau, Anzahlung	€ / ha LF	111	120	139	123
8241	Zugang techn. Anlagen u. Masch.	€ / ha LF	365	412	312	363
2800	Veränderung Tiervermögen	€ / ha LF	7	1	-11	-1
8400	Nettoinvestitionen	€ / ha LF	-115	97	95	26
8401	Nettoinvestitionen	€ / AK	-5.997	5.218	5.142	1.454
8404	Veränderung Sachanlageverm. (o. Boden)	%	-5	2	-1	-2
9314	Nettoverbindlichkeiten	€ / ha LF	1.930	1.607	1.583	1.707
9315	Veränd. Nettoverbindlichkeiten	€ / ha LF	-413	-265	-17	-231
9318	Tilg. von Verbindlichkeiten gesamt	€ / ha LF	578	528	306	471
2920	Veränd. Finanzumlaufvermögen	€ / ha LF	166	136	-33	90
3822	Veränderung Sonder-AfA	€ / ha LF	0	0	0	0

Identische Betriebe
 Einzelunternehmen (HE) – Futterbau
 Blatt 3 von 4

Kennzahl	Bezeichnung	Maßeinheit	2021/22	2022/23	2023/24	Dreijähriger Durchschnitt
0001	Betriebe	Anzahl	42	42	42	
	Gewinn- und Verlustrechnung					
	Ertrag					
4010	Umsatzerlöse	€/ ha LF	2.505	3.008	2.588	2.700
4100	dar. landwirtschaftl. Pflanzenprod.	€/ ha LF	162	187	187	179
4112	dar. Getreide (ohne Körnermais)	€/ ha LF	109	122	135	122
4120	dar. Ölfr., Hülsenfr., Faserpfl.	€/ ha LF	37	57	45	46
4130	dar. Kartoffeln	€/ ha LF	0	0	0	0
4140	dar. Zuckerrüben	€/ ha LF	0	0	0	0
4173	dar. nachwachs. Rohstoffe / Energiepfl.	€/ ha LF	0	0	0	0
4200	dar. Tierproduktion	€/ ha LF	2.225	2.751	2.340	2.439
4220	dar. Rinder	€/ ha LF	275	314	303	297
4230	dar. Milch	€/ ha LF	1.939	2.426	2.023	2.129
4240	dar. Schweine	€/ ha LF	2	3	3	3
4260	dar. Geflügel, Eier	€/ ha LF	3	4	3	3
4300	dar. Obst, Weinbau	€/ ha LF	0	0	0	0
4360	dar. Nebenbetr., Handel, Dienstleist.	€/ ha LF	88	55	53	65
4378	dar. Mieten u. Pachten	€/ ha LF	4	4	4	4
4385	dar. Biogas, Strom, erneuerbare Energien	€/ ha LF	0	0	0	0
4368	dar. Lohnarbeit, Masch.miete	€/ ha LF	29	22	32	28
4400	Bestandsveränderungen	€/ ha LF	17	13	35	22
4500	Sonst. betr. Erträge	€/ ha LF	680	555	541	592
4510	dar. Zulagen u. Zuschüsse	€/ ha LF	595	445	439	493
4660	dar. betriebsbezogene Zahlungen	€/ ha LF	424	407	393	408
4670	dar. EU-Direktzahlungen	€/ ha LF	263	252	254	256
4671	dav. Einkommensgrundstützung für Nachhaltigkeit	€/ ha LF	170	165	193	176
4672	dav. Öko-Regelungen	€/ ha LF	80	75	39	65
4673	dav. Umverteilungseinkommensst. f. Nachhaltigk.	€/ ha LF	13	12	22	15
4674	dav. Junglandwirte-Einkommensstützung	€/ ha LF	0	1	0	0
4680	dar. Ausgleichszulage	€/ ha LF	49	48	48	48
4690	dar. Zahlungen f. and. Agrarumwelt- und Klimamaßn.	€/ ha LF	101	100	80	94
4698	dar. sonstige Zuschüsse	€/ ha LF	2	8	7	6
4600	dar. produktbezogene Zahlungen	€/ ha LF	6	7	16	10
4640	dar. Prämien Tierprod.	€/ ha LF	6	7	15	9
4520	dar. aufwandsbezogene Zahlungen	€/ ha LF	166	31	29	75
4560	dar. Agrardieselerstattung	€/ ha LF	30	28	27	28
4550	dar. Investitionszuschüsse	€/ ha LF	135	3	2	47
4900	dar. zeitraumfremde Erträge	€/ ha LF	27	44	29	33
	Aufwand					
5100	Materialaufwand	€/ ha LF	1.184	1.343	1.248	1.259
5110	dar. Pflanzenproduktion	€/ ha LF	256	292	254	267
5111	dar. Saat- u. Pflanzgut	€/ ha LF	61	73	73	69
5112	dar. Düngemittel	€/ ha LF	103	131	97	110
5113	dar. Pflanzenschutz	€/ ha LF	36	42	39	39
5210	dar. Tierproduktion	€/ ha LF	536	639	601	592
5211	dar. Tierzukauf	€/ ha LF	11	12	16	13
5280	dar. Futtermittelzukauf	€/ ha LF	359	452	391	401
5292	dar. Tierarzt	€/ ha LF	54	56	59	56
5293	dar. Besamung	€/ ha LF	31	30	31	31
5294	dar. sonst. bezogene Leist. Tierprod.	€/ ha LF	43	43	53	46
5330	dar. Nebenbetr., Handel, Dienstleist.	€/ ha LF	26	17	6	16
5350	dar. sonst. Materialaufwand	€/ ha LF	363	395	385	381
5352	dar. Heizmat., Strom	€/ ha LF	64	75	84	74
5354	dar. Wasser, Abwasser	€/ ha LF	12	16	17	15
5355	dar. Treib- u. Schmierstoffe	€/ ha LF	204	216	201	207
5357	dar. Lohnarbeit, Masch.miete	€/ ha LF	80	84	77	80

Identische Betriebe
 Einzelunternehmen (HE) – Futterbau
 Blatt 4 von 4

Kennzahl	Bezeichnung	Maßeinheit	2021/22	2022/23	2023/24	Dreijähriger Durchschnitt
0001	Betriebe	Anzahl	42	42	42	
	Aufwand					
5500	Personalaufwand (ohne BUV)	€ / ha LF	268	305	318	297
5501	Personalaufwand (ohne BUV)	€ / eAK	29.666	33.270	35.000	32.645
5600	Betriebswirtschaftliche AfA	€ / ha LF	504	504	507	505
5636	dar. Wirtschaftsgeb. u. baul. Anl.	€ / ha LF	99	97	95	97
5642	dar. Maschinen u. Geräte	€ / ha LF	236	281	264	260
5641	dar. Betriebsvorrichtungen	€ / ha LF	121	83	95	100
5700	Sonst. betriebl. Aufwand	€ / ha LF	658	565	551	591
5710	dar. Unterhaltung	€ / ha LF	230	275	270	258
5715	dar. Gebäude u. baul. Anlagen	€ / ha LF	38	55	47	47
5720	dar. techn. Anl., Masch., Fuhrp.	€ / ha LF	188	220	223	210
5730	dar. Betriebsversicherung	€ / ha LF	95	104	107	102
5731	dar. betriebliche Unfallversicherung	€ / ha LF	28	31	30	30
5742	dar. Pachten	€ / ha LF	80	86	88	84
5765	Pachtpreis / ha Pachtfläche	€ / ha	118	127	131	125
5764	dar. zeitraumzugehörige Vorsteuer	€ / ha LF	10	0	3	4
5770	dar. zeitraumfremder Aufwand	€ / ha LF	24	14	2	14
	Unternehmensergebnis					
6000	Betriebsergebnis	€ / ha LF	588	858	540	662
4000	Betriebliche Erträge	€ / ha LF	3.202	3.576	3.164	3.314
5000	Betriebliche Aufwendungen	€ / ha LF	2.614	2.718	2.624	2.652
7000	Finanzergebnis	€ / ha LF	-69	-52	-61	-61
7230	dar. Zinsaufwand	€ / ha LF	54	44	54	51
7800	Steuern vom Einkommen u. Ertrag	€ / ha LF	0	0	0	0
7900	Sonstige Steuern	€ / ha LF	12	11	8	10
7910	Unternehmensertrag	€ / ha LF	3.203	3.577	3.167	3.315
7920	Unternehmensaufwand vor Steuern	€ / ha LF	2.696	2.781	2.696	2.724
	Rentabilität					
9000	Gewinn/Jahresübersch. vor Steuern	€ / Betrieb	76.035	123.251	73.409	90.898
9000	Gewinn/Jahresübersch. vor Steuern	€ / ha LF	507	795	470	591
9004	Ordentliches Ergebnis	€ / Betrieb	78.158	119.698	70.345	89.400
9004	Ordentliches Ergebnis	€ / ha LF	522	772	451	582
9006	Gewinn + Personalaufwand (ohne BUV)	€ / AK	40.519	59.063	42.663	47.415
9007	Ordentliches Ergeb. + Personalaufw. (o. BUV)	€ / AK	41.260	57.832	41.600	46.897
9008	Ordentliches Ergeb. + Personalaufw. (o. BUV)	€ / ha LF	789	1.077	769	879
9071	Betriebseinkommen	€ / ha LF	926	1.212	915	1.018
9073	Relative Faktorentlohnung	%	106,9	133,5	98,8	113,1
9103	Ordentliche Rentabilitätsrate	%	5,2	11,8	3,4	6,8
9120	Gesamtkapitalrentabilität	%	3,2	6,7	2,3	4,1
9131	Eigenkapitalrentabilität (ohne Boden)	%	5,8	16,0	2,5	8,1
	Liquidität / Stabilität					
9601	Liquidität 1. Grades	%	114	164	153	144
9221	Cashflow I	€ / ha LF	1.050	1.268	899	1.072
9223	Cashflow III (zur Neufinanzierung verfügbar)	€ / ha LF	233	380	306	306
9240	Kapitaldienst	€ / ha LF	631	572	360	521
9231	Langfristige Kapitaldienstgrenze	€ / ha LF	271	455	140	289
9232	Mittelfristige Kapitaldienstgrenze	€ / ha LF	370	552	235	385
9233	Kurzfristige Kapitaldienstgrenze	€ / ha LF	776	959	647	794
9241	Ausschöpf. d. langfr. Kapitaldienstgr.	%	233	126	258	205
9242	Ausschöpf. d. mittelfr. Kapitaldienstgr.	%	171	104	153	143
9243	Ausschöpf. d. kurzfr. Kapitaldienstgr.	%	81	60	56	66
9270	Eigenkapitalquote	%	59	62	63	61
9230	Eigenkapitalveränderung	€ / ha LF	288	361	125	258
9239	Bereinigte Eigenkapitalveränderung	€ / ha LF	218	411	86	238
9238	Bereinigte Eigenkapitalveränderung	€ / AK	11.409	22.071	4.639	12.706
	Unternehmerfamilie					
9502	Gesamteinkommen	€ / Betrieb	76.649	123.933	73.747	91.443
9503	Verfügbares Einkommen	€ / Betrieb	57.839	99.651	49.600	69.030
3210	Entnahmen Lebenshaltung	€ / Betrieb	19.910	32.834	25.441	26.062
3395	Nettoentnahmen	€ / nAK	25.005	39.428	32.003	32.146

Identische Betriebe
 Einzelunternehmen (HE) – Verbund
 Blatt 1 von 4

Kenn- zahl	Bezeichnung	Maß- einheit	2021/22	2022/23	2023/24	Dreijähriger Durchschnitt
0001	Betriebe	Anzahl	8	8	8	
Faktorausstattung						
1006	Wirtschaftliche Betriebsgröße	€/ ha LF	1.539	1.550	1.733	1.607
1030	Landw. genutzte Fläche (LF)	ha / Betrieb	209,2	207,0	210,1	208,8
1033	dar. zugepachtete LF (Netto)	ha / Betrieb	151,2	147,5	150,7	149,8
1150	Ackerfläche	% LF	82,8	82,6	82,8	82,7
1160	Dauergrünland	% LF	17,2	17,4	17,2	17,3
1056	Ertragsmesszahl	EMZ / a	42	41	41	41
1110	Arbeitskräfte insgesamt	AK / Betrieb	2,48	2,40	2,43	2,44
1113	dar. Familienarbeitskräfte	FAK / Betrieb	1,66	1,63	1,64	1,64
1120	Nicht entlohnte Arbeitskräfte	nAK / Betrieb	1,34	1,26	1,29	1,30
1114	AK-Besatz	AK / 100 ha LF	1,18	1,16	1,16	1,17
1130	Lohnansatz	€/ Betrieb	47.944	46.505	47.094	47.181
Produktionsstruktur						
1151	Ackerfläche (Anfang des Jahres)	ha AF / Betrieb	171,6	173,1	172,2	172,3
1210	dar. Getreide (ohne Körnermais)	% AF	60,6	59,2	56,2	58,7
1230	dar. Ölfrüchte, Hülsenfr., Faserpflanzen	% AF	13,7	16,8	17,7	16,1
1237	dar. Winterraps	% AF	12,8	13,0	15,9	13,9
1240	dar. Kartoffeln	% AF	0,0	0,0	0,0	0,0
1250	dar. Zuckerrüben	% AF	1,3	1,7	1,6	1,5
1271	dar. Silomais	% AF	14,1	14,0	14,7	14,3
1275	dar. sonst. Ackerfutter	% AF	3,9	3,3	4,3	3,9
1284	dar. nachwachs. Rohstoffe / Energiepflanzen	% AF	0,0	0,0	0,0	0,0
1300	Viehbesatz	VE / 100 ha LF	43,3	43,6	39,5	42,1
1330	dar. Rinder	VE / 100 ha LF	42,7	43,2	39,0	41,7
1335	dar. Milchkühe	VE / 100 ha LF	19,5	19,3	17,1	18,6
1336	dar. Mutter- und Ammenkühe	VE / 100 ha LF	8,8	9,2	9,2	9,1
1339	dar. Jung- und Mastvieh	VE / 100 ha LF	12,4	12,9	11,2	12,2
1350	dar. Schweine	VE / 100 ha LF	0,0	0,0	0,0	0,0
1351	dar. Mastschweine und Läufer	VE / 100 ha LF	0,0	0,0	0,0	0,0
1352	dar. Zuchtsauen	VE / 100 ha LF	0,0	0,0	0,0	0,0
1340	dar. Schafe	VE / 100 ha LF	0,1	0,1	0,1	0,1
1320	dar. Pferde	VE / 100 ha LF	0,3	0,3	0,3	0,3
1391	Rauhfuttermittelverzehrer	GV / Betrieb	90,4	90,1	82,8	87,8
Erträge, Leistungen, Preise						
1411	Getreide (ohne Körnermais)	dt / ha	62	63	69	64
1420	dar. Weizen	dt / ha	68	71	70	70
1426	dar. Wintergerste	dt / ha	64	72	76	70
1427	dar. Sommergerste	dt / ha	46	45	45	45
1433	dar. Roggen	dt / ha	53	47	58	53
1434	dar. Triticale	dt / ha	43	38	55	45
1465	Raps	dt / ha	32	36	36	34
1472	Kartoffeln	dt / ha	427	432	146	335
1473	Zuckerrüben	dt / ha	933	816	733	827
1631	Milchleistung (4 % Fett)	kg / Kuh	8.416	9.033	9.649	9.033
1632	Milchleistung (nat. Fettgehalt)	kg / Kuh	7.864	8.426	9.008	8.433
1612	Lebend geborene Ferkel	Ferkel / Sau				
1511	Getreideerlös insges.(netto; o. Körnermais)	€/ dt	16,90	26,06	18,25	20,40
1520	Weizenerlös (netto)	€/ dt	18,90	26,04	19,22	21,39
1526	Wintergersteerlös (netto)	€/ dt	15,09	25,91	16,43	19,14
1527	Sommergersteerlös (netto)	€/ dt	16,54	30,59		23,57
1533	Roggenerlös (netto)	€/ dt	15,92	26,24	18,49	20,22
1534	Triticaleerlös (netto)	€/ dt	17,30	24,05	16,36	19,24
1565	Rapselerlös (netto)	€/ dt	44,03	66,72	48,22	52,99
1572	Kartoffelerlös (netto)	€/ dt	172,57			172,57
1573	Zuckerrübenerlös (netto)	€/ dt	2,97	5,33	7,69	5,33
1731	Milcherlös (netto bei 4 % Fett)	€/ dt	41,10	50,59	40,41	44,03
1732	Milcherlös (netto bei nat. Fettgehalt)	€/ dt	44,00	54,25	43,30	47,18

Identische Betriebe
 Einzelunternehmen (HE) – Verbund
 Blatt 2 von 4

Kenn- zahl	Bezeichnung	Maß- einheit	2021/22	2022/23	2023/24	Dreijähriger Durchschnitt
0001	Betriebe	Anzahl	8	8	8	
	Bilanz					
2000	Summe Aktiva (Bilanzvermögen)	€/ Betrieb	989.712	995.643	996.243	993.866
2000	Summe Aktiva (Bilanzvermögen)	€/ ha LF	4.732	4.810	4.741	4.761
2100	Sachanlagen gesamt	€/ ha LF	3.660	3.708	3.600	3.656
2111	dar. Boden	€/ ha LF	1.945	2.002	2.031	1.993
2115	dar. Gebäude, baul. Anlagen	€/ ha LF	492	478	438	469
2120	dar. techn. Anlagen u. Maschinen	€/ ha LF	1.152	1.173	1.070	1.132
2130	dar. andere Anlagen insges.	€/ ha LF	49	36	56	47
2160	dar. Anlagen im Bau, Anzahlungen	€/ ha LF	22	18	6	15
2200	Finanzanlagen	€/ ha LF	53	57	57	56
2211	dar. Anteile an verbund. Untern.	€/ ha LF	0	0	0	0
2213	dar. Beteiligungen	€/ ha LF	44	47	46	45
2300	Tiervermögen	€/ ha LF	306	290	277	291
2320	dar. Rinder	€/ ha LF	301	286	272	286
2330	dar. Schweine	€/ ha LF	0	0	0	0
2400	Umlaufvermögen (ohne Tiere)	€/ ha LF	674	720	781	725
2410	dav. Vorräte	€/ ha LF	479	485	541	502
2412	dar. Feldinventar	€/ ha LF	429	441	491	454
2420	dav. Finanzumlaufvermögen	€/ ha LF	195	235	239	223
2431	dar. Forderungen aus Liefer. u. Leist.	€/ ha LF	68	63	62	64
2450	dar. Bank, Kasse	€/ ha LF	71	96	146	104
9041	Eigenkapital	€/ ha LF	2.642	3.030	2.986	2.886
3600	dar. Geschäftsguth., gez. Kapital	€/ ha LF	0	0	0	0
3140	Sonderposten gesamt	€/ ha LF	62	56	48	55
3400	Rückstellungen	€/ ha LF	42	42	43	43
3500	Verbindlichkeiten	€/ ha LF	1.973	1.667	1.647	1.762
3510	dar. geg. Kreditinstituten	€/ ha LF	1.553	1.360	1.318	1.411
3521	dar. aus Lieferungen u. Leistungen	€/ ha LF	391	290	308	330
9280	Anlagenintensität	%	61	63	58	61
9292	Fremdkapitaldeckung II	%	109	130	129	123
	Investitionen, Finanzierung					
8300	Bruttoinvestitionen	€/ ha LF	402	320	262	328
8231	Zugang Boden	€/ ha LF	0	64	31	32
8232	Zugang Wirtschaftsgeb.u.baul. Anl.	€/ ha LF	5	20	6	10
8251	Zugang Anlagen im Bau, Anzahlung	€/ ha LF	20	19	0	13
8241	Zugang techn. Anlagen u. Masch.	€/ ha LF	310	227	130	222
2800	Veränderung Tiervermögen	€/ ha LF	1	-19	-11	-9
8400	Nettoinvestitionen	€/ ha LF	67	-5	-7	19
8401	Nettoinvestitionen	€/ AK	5.688	-397	-575	1.572
8404	Veränderung Sachanlageverm. (o. Boden)	%	2	-2	-5	-2
9314	Nettoverbindlichkeiten	€/ ha LF	1.777	1.433	1.408	1.539
9315	Veränd. Nettoverbindlichkeiten	€/ ha LF	42	-366	-11	-111
9318	Tilg. von Verbindlichkeiten gesamt	€/ ha LF	265	290	328	294
2920	Veränd. Finanzumlaufvermögen	€/ ha LF	38	38	19	32
3822	Veränderung Sonder-Afa	€/ ha LF	0	-2	0	-1

Identische Betriebe
 Einzelunternehmen (HE) – Verbund
 Blatt 3 von 4

Kennzahl	Bezeichnung	Maßeinheit	2021/22	2022/23	2023/24	Dreijähriger Durchschnitt
0001	Betriebe	Anzahl	8	8	8	
	Gewinn- und Verlustrechnung					
	Ertrag					
4010	Umsatzerlöse	€ / ha LF	1.848	2.495	1.973	2.105
4100	dar. landwirtschaftl. Pflanzenprod.	€ / ha LF	720	1.134	873	909
4112	dar. Getreide (ohne Körnermais)	€ / ha LF	501	732	531	588
4120	dar. Ölfr., Hülsenfr., Faserpfl.	€ / ha LF	150	308	239	232
4130	dar. Kartoffeln	€ / ha LF	1	0	0	0
4140	dar. Zuckerrüben	€ / ha LF	30	61	72	54
4173	dar. nachwachs. Rohstoffe / Energiepfl.	€ / ha LF	0	0	0	0
4200	dar. Tierproduktion	€ / ha LF	907	1.136	902	982
4220	dar. Rinder	€ / ha LF	238	261	239	246
4230	dar. Milch	€ / ha LF	666	874	662	734
4240	dar. Schweine	€ / ha LF	0	0	0	0
4260	dar. Geflügel, Eier	€ / ha LF	0	0	0	0
4300	dar. Obst, Weinbau	€ / ha LF	0	0	0	0
4360	dar. Nebenbetr., Handel, Dienstleist.	€ / ha LF	203	220	191	205
4378	dar. Mieten u. Pachten	€ / ha LF	7	6	5	6
4385	dar. Biogas, Strom, erneuerbare Energien	€ / ha LF	117	123	101	114
4368	dar. Lohnarbeit, Masch.miete	€ / ha LF	61	72	62	65
4400	Bestandsveränderungen	€ / ha LF	35	-16	53	24
4500	Sonst. betr. Erträge	€ / ha LF	385	404	325	371
4510	dar. Zulagen u. Zuschüsse	€ / ha LF	321	335	265	307
4660	dar. betriebsbezogene Zahlungen	€ / ha LF	283	304	233	273
4670	dar. EU-Direktzahlungen	€ / ha LF	261	262	211	245
4671	dav. Einkommensgrundstützung für Nachhaltigkeit	€ / ha LF	169	173	175	172
4672	dav. Öko-Regelungen	€ / ha LF	82	80	17	60
4673	dav. Umverteilungseinkommensst. f. Nachhaltigk.	€ / ha LF	10	10	18	12
4674	dav. Junglandwirte-Einkommensstützung	€ / ha LF	0	0	0	0
4680	dar. Ausgleichszulage	€ / ha LF	14	10	7	10
4690	dar. Zahlungen f. and. Agrarumwelt- und Klimamaßn.	€ / ha LF	8	7	6	7
4698	dar. sonstige Zuschüsse	€ / ha LF	0	17	9	9
4600	dar. produktbezogene Zahlungen	€ / ha LF	11	8	10	10
4640	dar. Prämien Tierprod.	€ / ha LF	11	8	9	9
4520	dar. aufwandsbezogene Zahlungen	€ / ha LF	27	23	22	24
4560	dar. Agrardieselerstattung	€ / ha LF	23	22	22	22
4550	dar. Investitionszuschüsse	€ / ha LF	0	0	0	0
4900	dar. zeitraumfremde Erträge	€ / ha LF	13	43	28	28
	Aufwand					
5100	Materialaufwand	€ / ha LF	1.035	1.163	1.078	1.092
5110	dar. Pflanzenproduktion	€ / ha LF	383	442	357	394
5111	dar. Saat- u. Pflanzgut	€ / ha LF	67	65	76	69
5112	dar. Düngemittel	€ / ha LF	199	240	156	198
5113	dar. Pflanzenschutz	€ / ha LF	79	106	92	92
5210	dar. Tierproduktion	€ / ha LF	306	350	312	323
5211	dar. Tierzukauf	€ / ha LF	70	67	88	75
5280	dar. Futtermittelzukauf	€ / ha LF	149	194	150	164
5292	dar. Tierarzt	€ / ha LF	39	31	29	33
5293	dar. Besamung	€ / ha LF	8	9	6	8
5294	dar. sonst. bezogene Leist. Tierprod.	€ / ha LF	21	24	23	23
5330	dar. Nebenbetr., Handel, Dienstleist.	€ / ha LF	11	11	13	12
5350	dar. sonst. Materialaufwand	€ / ha LF	334	358	391	361
5352	dar. Heizmat., Strom	€ / ha LF	50	51	66	56
5354	dar. Wasser, Abwasser	€ / ha LF	5	7	6	6
5355	dar. Treib- u. Schmierstoffe	€ / ha LF	155	162	154	157
5357	dar. Lohnarbeit, Masch.miete	€ / ha LF	124	138	165	142

Identische Betriebe
 Einzelunternehmen (HE) – Verbund
 Blatt 4 von 4

Kennzahl	Bezeichnung	Maßeinheit	2021/22	2022/23	2023/24	Dreijähriger Durchschnitt
0001	Betriebe	Anzahl	8	8	8	
	Aufwand					
5500	Personalaufwand (ohne BUV)	€ / ha LF	178	195	202	192
5501	Personalaufwand (ohne BUV)	€ / eAK	32.925	35.407	37.260	35.197
5600	Betriebswirtschaftliche AfA	€ / ha LF	314	321	256	297
5636	dar. Wirtschaftsgeb. u. baul. Anl.	€ / ha LF	41	40	38	40
5642	dar. Maschinen u. Geräte	€ / ha LF	180	162	148	163
5641	dar. Betriebsvorrichtungen	€ / ha LF	70	76	53	66
5700	Sonst. betriebl. Aufwand	€ / ha LF	478	481	511	490
5710	dar. Unterhaltung	€ / ha LF	209	196	230	212
5715	dar. Gebäude u. baul. Anlagen	€ / ha LF	64	50	52	55
5720	dar. techn. Anl., Masch., Fuhrp.	€ / ha LF	145	146	178	156
5730	dar. Betriebsversicherung	€ / ha LF	69	81	82	78
5731	dar. betriebliche Unfallversicherung	€ / ha LF	19	21	21	20
5742	dar. Pachten	€ / ha LF	144	144	143	144
5765	Pachtpreis / ha Pachtfläche	€ / ha	198	201	198	199
5764	dar. zeitraumzugehörige Vorsteuer	€ / ha LF	0	0	0	0
5770	dar. zeitraumfremder Aufwand	€ / ha LF	4	1	4	3
	Unternehmensergebnis					
6000	Betriebsergebnis	€ / ha LF	264	724	305	431
4000	Betriebliche Erträge	€ / ha LF	2.268	2.883	2.351	2.501
5000	Betriebliche Aufwendungen	€ / ha LF	2.005	2.159	2.046	2.070
7000	Finanzergebnis	€ / ha LF	-40	-31	-25	-32
7230	dar. Zinsaufwand	€ / ha LF	41	32	38	37
7800	Steuern vom Einkommen u. Ertrag	€ / ha LF	0	0	0	0
7900	Sonstige Steuern	€ / ha LF	11	15	12	12
7910	Unternehmensertrag	€ / ha LF	2.270	2.885	2.365	2.506
7920	Unternehmensaufwand vor Steuern	€ / ha LF	2.057	2.205	2.097	2.120
	Rentabilität					
9000	Gewinn/Jahresübersch. vor Steuern	€ / Betrieb	44.578	140.586	56.298	80.487
9000	Gewinn/Jahresübersch. vor Steuern	€ / ha LF	213	679	268	387
9004	Ordentliches Ergebnis	€ / Betrieb	42.613	132.008	51.328	75.316
9004	Ordentliches Ergebnis	€ / ha LF	204	638	244	362
9006	Gewinn + Personalaufwand (ohne BUV)	€ / AK	33.090	75.355	40.654	49.700
9007	Ordentliches Ergeb. + Personalaufw. (o. BUV)	€ / AK	32.297	71.781	38.607	47.561
9008	Ordentliches Ergeb. + Personalaufw. (o. BUV)	€ / ha LF	382	832	446	554
9013	Grundrente	€ / ha LF	98	527	134	253
9071	Betriebseinkommen	€ / ha LF	568	1.009	627	734
9073	Relative Faktorentlohnung	%	82,3	142,9	87,5	104,2
9103	Ordentliche Rentabilitätsrate	%	-1,1	14,3	0,9	4,7
9120	Gesamtkapitalrentabilität	%	0,3	9,3	1,2	3,6
9131	Eigenkapitalrentabilität (ohne Boden)	%	0,0	33,1	0,0	11,0
	Liquidität / Stabilität					
9601	Liquidität 1. Grades	%	14	25	32	24
9221	Cashflow I	€ / ha LF	479	991	444	638
9223	Cashflow III (zur Neufinanzierung verfügbar)	€ / ha LF	50	413	-113	117
9240	Kapitaldienst	€ / ha LF	306	322	366	331
9231	Langfristige Kapitaldienstgrenze	€ / ha LF	121	489	101	237
9232	Mittelfristige Kapitaldienstgrenze	€ / ha LF	162	551	140	284
9233	Kurzfristige Kapitaldienstgrenze	€ / ha LF	435	809	357	534
9241	Ausschöpf. d. langfr. Kapitaldienstgr.	%	252	66	361	227
9242	Ausschöpf. d. mittelfr. Kapitaldienstgr.	%	188	58	262	170
9243	Ausschöpf. d. kurzfr. Kapitaldienstgr.	%	70	40	102	71
9270	Eigenkapitalquote	%	56	63	63	61
9230	Eigenkapitalveränderung	€ / ha LF	22	366	7	132
9239	Bereinigte Eigenkapitalveränderung	€ / ha LF	80	457	63	200
9238	Bereinigte Eigenkapitalveränderung	€ / AK	6.770	39.398	5.438	17.202
	Unternehmerfamilie					
9502	Gesamteinkommen	€ / Betrieb	46.245	142.571	58.349	82.388
9503	Verfügbares Einkommen	€ / Betrieb	29.116	120.471	33.765	61.117
3210	Entnahmen Lebenshaltung	€ / Betrieb	18.179	22.146	21.608	20.644
3395	Nettoentnahmen	€ / nAK	29.048	50.732	41.886	40.555

Identische Betriebe
Personengesellschaften - Gesamt
Blatt 1 von 4

Kenn- zahl	Bezeichnung	Maß- einheit	2021/22	2022/23	2023/24	Dreijähriger Durchschnitt
0001	Betriebe	Anzahl	27	27	27	
Faktorausstattung						
1006	Wirtschaftliche Betriebsgröße	€ / ha LF	2.583	2.586	2.849	2.673
1030	Landw. genutzte Fläche (LF)	ha / Betrieb	314,8	321,3	323,2	319,8
1033	dar. zugepachtete LF (Netto)	ha / Betrieb	240,2	245,2	246,5	244,0
1150	Ackerfläche	% LF	78,2	78,7	79,0	78,6
1160	Dauergrünland	% LF	21,3	20,9	20,6	20,9
1056	Ertragsmesszahl	EMZ / a	40	40	40	40
1110	Arbeitskräfte insgesamt	AK / Betrieb	6,99	6,79	6,87	6,88
1113	dar. Familienarbeitskräfte	FAK / Betrieb	2,18	2,13	2,08	2,13
1120	Nicht entlohnte Arbeitskräfte	nAK / Betrieb	2,18	2,13	2,08	2,13
1114	AK-Besatz	AK / 100 ha LF	2,22	2,11	2,13	2,15
1130	Lohnansatz	€ / Betrieb	72.671	75.184	73.455	73.770
Produktionsstruktur						
1151	Ackerfläche (Anfang des Jahres)	ha AF / Betrieb	253,9	246,2	253,8	251,3
1210	dar. Getreide (ohne Körnermais)	% AF	51,9	53,7	49,5	51,7
1230	dar. Ölfrüchte, Hülsenfr., Faserpflanzen	% AF	15,6	14,9	18,7	16,4
1237	dar. Winterraps	% AF	13,0	12,3	15,0	13,4
1240	dar. Kartoffeln	% AF	0,1	0,1	0,1	0,1
1250	dar. Zuckerrüben	% AF	1,6	2,2	2,4	2,0
1271	dar. Silomais	% AF	14,4	15,5	16,2	15,4
1275	dar. sonst. Ackerfutter	% AF	8,4	8,3	9,5	8,7
1284	dar. nachwachs. Rohstoffe / Energiepflanzen	% AF	0,1	0,0	0,0	0,0
1300	Viehbesatz	VE / 100 ha LF	70,9	71,4	67,9	70,1
1330	dar. Rinder	VE / 100 ha LF	69,4	69,8	66,3	68,5
1335	dar. Milchkühe	VE / 100 ha LF	42,5	44,5	41,6	42,9
1336	dar. Mutter- und Ammenkühe	VE / 100 ha LF	1,7	1,7	1,7	1,7
1339	dar. Jung- und Mastvieh	VE / 100 ha LF	19,1	18,5	17,9	18,5
1350	dar. Schweine	VE / 100 ha LF	1,0	1,0	1,0	1,0
1351	dar. Mastschweine und Läufer	VE / 100 ha LF	1,0	1,0	1,0	1,0
1352	dar. Zuchtsauen	VE / 100 ha LF	0,0	0,0	0,0	0,0
1340	dar. Schafe	VE / 100 ha LF	0,0	0,0	0,0	0,0
1320	dar. Pferde	VE / 100 ha LF	0,5	0,5	0,5	0,5
1391	Rauhfuttermittelverzehrer	GV / Betrieb	220,7	226,7	216,5	221,3
Erträge, Leistungen, Preise						
1411	Getreide (ohne Körnermais)	dt / ha	66	65	76	69
1420	dar. Weizen	dt / ha	73	72	84	76
1426	dar. Wintergerste	dt / ha	71	76	83	77
1427	dar. Sommergerste	dt / ha	48	43	51	47
1433	dar. Roggen	dt / ha	56	61	71	63
1434	dar. Triticale	dt / ha	56	51	73	60
1465	Raps	dt / ha	29	32	33	32
1472	Kartoffeln	dt / ha	134	208	219	187
1473	Zuckerrüben	dt / ha	848	774	858	827
1631	Milchleistung (4 % Fett)	kg / Kuh	9.624	8.982	9.494	9.367
1632	Milchleistung (nat. Fettgehalt)	kg / Kuh	9.383	8.803	9.362	9.183
1612	Lebend geborene Ferkel	Ferkel / Sau				
1511	Getreideerlös insges. (netto; o. Körnermais)	€ / dt	21,53	28,41	22,25	24,06
1520	Weizenerlös (netto)	€ / dt	23,76	29,72	23,12	25,53
1526	Wintergersteerlös (netto)	€ / dt	17,28	24,70	17,46	19,81
1527	Sommergersteerlös (netto)	€ / dt	20,50	30,59	32,14	27,74
1533	Roggenerlös (netto)	€ / dt	18,58	29,93	19,45	22,65
1534	Triticaleerlös (netto)	€ / dt	15,67	26,23	15,96	19,29
1565	Rapselerlös (netto)	€ / dt	48,35	68,24	52,14	56,24
1572	Kartoffelerlös (netto)	€ / dt	49,14	31,36	35,30	38,60
1573	Zuckerrübenerlös (netto)	€ / dt	3,62	5,36	6,96	5,31
1731	Milcherlös (netto bei 4 % Fett)	€ / dt	40,14	52,32	43,88	45,45
1732	Milcherlös (netto bei nat. Fettgehalt)	€ / dt	41,18	53,39	44,50	46,36

Identische Betriebe
Personengesellschaften - Gesamt
Blatt 2 von 4

Kennzahl	Bezeichnung	Maßeinheit	2021/22	2022/23	2023/24	Dreijähriger Durchschnitt
0001	Betriebe	Anzahl	27	27	27	
Bilanz						
2000	Summe Aktiva (Bilanzvermögen)	€/ Betrieb	2.044.388	2.220.638	2.243.617	2.169.548
2000	Summe Aktiva (Bilanzvermögen)	€/ ha LF	6.494	6.911	6.942	6.782
2100	Sachanlagen gesamt	€/ ha LF	4.562	4.681	4.912	4.718
2111	dar. Boden	€/ ha LF	2.074	1.985	2.067	2.042
2115	dar. Gebäude, baul. Anlagen	€/ ha LF	704	832	782	773
2120	dar. techn. Anlagen u. Maschinen	€/ ha LF	1.365	1.701	1.864	1.643
2130	dar. andere Anlagen insges.	€/ ha LF	50	50	52	51
2160	dar. Anlagen im Bau, Anzahlungen	€/ ha LF	360	104	137	200
2200	Finanzanlagen	€/ ha LF	45	47	53	48
2211	dar. Anteile an verbund. Untern.	€/ ha LF	3	3	3	3
2213	dar. Beteiligungen	€/ ha LF	34	36	42	37
2300	Tiervermögen	€/ ha LF	502	497	471	490
2320	dar. Rinder	€/ ha LF	491	486	461	480
2330	dar. Schweine	€/ ha LF	2	2	2	2
2400	Umlaufvermögen (ohne Tiere)	€/ ha LF	1.371	1.669	1.491	1.510
2410	dav. Vorräte	€/ ha LF	518	560	592	556
2412	dar. Feldinventar	€/ ha LF	396	408	438	414
2420	dav. Finanzumlaufvermögen	€/ ha LF	853	1.110	899	954
2431	dar. Forderungen aus Liefer. u. Leist.	€/ ha LF	334	312	283	310
2450	dar. Bank, Kasse	€/ ha LF	336	599	434	456
9041	Eigenkapital	€/ ha LF	4.441	4.572	4.508	4.507
3600	dar. Geschäftsguth., gez. Kapital	€/ ha LF	0	0	0	0
3140	Sonderposten gesamt	€/ ha LF	185	251	230	222
3400	Rückstellungen	€/ ha LF	53	49	46	49
3500	Verbindlichkeiten	€/ ha LF	1.897	2.155	2.266	2.106
3510	dar. geg. Kreditinstituten	€/ ha LF	1.559	1.742	1.931	1.744
3521	dar. aus Lieferungen u. Leistungen	€/ ha LF	172	252	205	210
9280	Anlagenintensität	%	57	56	59	58
9292	Fremdkapitaldeckung II	%	163	171	163	166
Investitionen, Finanzierung						
8300	Bruttoinvestitionen	€/ ha LF	513	795	718	675
8231	Zugang Boden	€/ ha LF	117	57	50	75
8232	Zugang Wirtschaftsgeb.u.baul. Anl.	€/ ha LF	4	6	0	3
8251	Zugang Anlagen im Bau, Anzahlung	€/ ha LF	152	348	301	267
8241	Zugang techn. Anlagen u. Masch.	€/ ha LF	162	296	283	247
2800	Veränderung Tiervermögen	€/ ha LF	26	4	0	10
8400	Nettoinvestitionen	€/ ha LF	310	404	289	334
8401	Nettoinvestitionen	€/ AK	13.986	19.115	13.583	15.561
8404	Veränderung Sachanlageverm. (o. Boden)	%	2	12	6	7
9314	Nettoverbindlichkeiten	€/ ha LF	1.044	1.045	1.367	1.152
9315	Veränd. Nettoverbindlichkeiten	€/ ha LF	-76	-17	322	76
9318	Tilg. von Verbindlichkeiten gesamt	€/ ha LF	430	230	225	295
2920	Veränd. Finanzumlaufvermögen	€/ ha LF	-7	272	-210	19
3822	Veränderung Sonder-AfA	€/ ha LF	0	0	0	0

Identische Betriebe
Personengesellschaften - Gesamt
Blatt 3 von 4

Kennzahl	Bezeichnung	Maßeinheit	2021/22	2022/23	2023/24	Dreijähriger Durchschnitt
0001	Betriebe	Anzahl	27	27	27	
	Gewinn- und Verlustrechnung					
	Ertrag					
4010	Umsatzerlöse	€/ ha LF	2.928	3.598	3.203	3.243
4100	dar. landwirtschaftl. Pflanzenprod.	€/ ha LF	829	969	987	928
4112	dar. Getreide (ohne Körnermais)	€/ ha LF	501	578	527	535
4120	dar. Ölfr., Hülsenfr., Faserpfl.	€/ ha LF	165	229	231	208
4130	dar. Kartoffeln	€/ ha LF	4	5	7	5
4140	dar. Zuckerrüben	€/ ha LF	38	68	113	73
4173	dar. nachwachs. Rohstoffe / Energiepfl.	€/ ha LF	0	0	0	0
4200	dar. Tierproduktion	€/ ha LF	1.833	2.329	1.947	2.036
4220	dar. Rinder	€/ ha LF	194	235	201	210
4230	dar. Milch	€/ ha LF	1.606	2.061	1.711	1.793
4240	dar. Schweine	€/ ha LF	17	18	19	18
4260	dar. Geflügel, Eier	€/ ha LF	3	3	3	3
4300	dar. Obst, Weinbau	€/ ha LF	0	0	0	0
4360	dar. Nebenbetr., Handel, Dienstleist.	€/ ha LF	222	256	252	243
4378	dar. Mieten u. Pachten	€/ ha LF	18	18	33	23
4385	dar. Biogas, Strom, erneuerbare Energien	€/ ha LF	156	173	159	163
4368	dar. Lohnarbeit, Masch.miete	€/ ha LF	23	25	27	25
4400	Bestandsveränderungen	€/ ha LF	47	47	55	50
4500	Sonst. betr. Erträge	€/ ha LF	511	455	429	465
4510	dar. Zulagen u. Zuschüsse	€/ ha LF	446	330	290	355
4660	dar. betriebsbezogene Zahlungen	€/ ha LF	310	290	230	277
4670	dar. EU-Direktzahlungen	€/ ha LF	262	250	202	238
4671	dav. Einkommensgrundstützung für Nachhaltigkeit	€/ ha LF	172	164	166	167
4672	dav. Öko-Regelungen	€/ ha LF	83	79	22	61
4673	dav. Umverteilungseinkommensst. f. Nachhaltigk.	€/ ha LF	7	7	12	9
4674	dav. Junglandwirte-Einkommensstützung	€/ ha LF	0	0	2	1
4680	dar. Ausgleichszulage	€/ ha LF	21	19	19	20
4690	dar. Zahlungen f. and. Agrarumwelt- und Klimamaßn.	€/ ha LF	22	19	8	16
4698	dar. sonstige Zuschüsse	€/ ha LF	0	2	1	1
4600	dar. produktbezogene Zahlungen	€/ ha LF	2	2	5	3
4640	dar. Prämien Tierprod.	€/ ha LF	2	2	4	3
4520	dar. aufwandsbezogene Zahlungen	€/ ha LF	133	38	55	75
4560	dar. Agrardieselerstattung	€/ ha LF	32	30	38	33
4550	dar. Investitionszuschüsse	€/ ha LF	101	6	15	41
4900	dar. zeitraumfremde Erträge	€/ ha LF	31	34	56	41
	Aufwand					
5100	Materialaufwand	€/ ha LF	1.456	1.626	1.593	1.558
5110	dar. Pflanzenproduktion	€/ ha LF	404	525	466	465
5111	dar. Saat- u. Pflanzgut	€/ ha LF	85	101	97	94
5112	dar. Düngemittel	€/ ha LF	145	233	171	183
5113	dar. Pflanzenschutz	€/ ha LF	95	105	108	103
5210	dar. Tierproduktion	€/ ha LF	598	635	632	621
5211	dar. Tierzukauf	€/ ha LF	42	15	20	26
5280	dar. Futtermittelzukauf	€/ ha LF	415	472	455	447
5292	dar. Tierarzt	€/ ha LF	53	59	61	58
5293	dar. Besamung	€/ ha LF	19	22	25	22
5294	dar. sonst. bezogene Leist. Tierprod.	€/ ha LF	37	35	38	37
5330	dar. Nebenbetr., Handel, Dienstleist.	€/ ha LF	11	12	10	11
5350	dar. sonst. Materialaufwand	€/ ha LF	445	455	485	462
5352	dar. Heizmat., Strom	€/ ha LF	81	74	93	83
5354	dar. Wasser, Abwasser	€/ ha LF	10	11	11	11
5355	dar. Treib- u. Schmierstoffe	€/ ha LF	211	231	213	218
5357	dar. Lohnarbeit, Masch.miete	€/ ha LF	129	127	161	139

Identische Betriebe
Personengesellschaften - Gesamt
Blatt 4 von 4

Kennzahl	Bezeichnung	Maßeinheit	2021/22	2022/23	2023/24	Dreijähriger Durchschnitt
0001	Betriebe	Anzahl	27	27	27	
	Aufwand					
5500	Personalaufwand (ohne BUV)	€ / ha LF	467	501	517	495
5501	Personalaufwand (ohne BUV)	€ / eAK	30.565	34.535	34.840	33.313
5600	Betriebswirtschaftliche AfA	€ / ha LF	309	371	405	362
5636	dar. Wirtschaftsgeb. u. baul. Anl.	€ / ha LF	52	55	54	54
5642	dar. Maschinen u. Geräte	€ / ha LF	186	203	217	202
5641	dar. Betriebsvorrichtungen	€ / ha LF	53	83	100	79
5700	Sonst. betriebl. Aufwand	€ / ha LF	579	639	686	635
5710	dar. Unterhaltung	€ / ha LF	235	294	305	278
5715	dar. Gebäude u. baul. Anlagen	€ / ha LF	53	84	103	80
5720	dar. techn. Anl., Masch., Fuhrp.	€ / ha LF	180	209	201	197
5730	dar. Betriebsversicherung	€ / ha LF	90	91	95	92
5731	dar. betriebliche Unfallversicherung	€ / ha LF	20	23	21	21
5742	dar. Pachten	€ / ha LF	158	155	175	163
5765	Pachtpreis / ha Pachtfläche	€ / ha	229	245	245	240
5764	dar. zeitraumzugehörige Vorsteuer	€ / ha LF	4	3	5	4
5770	dar. zeitraumfremder Aufwand	€ / ha LF	16	12	16	15
	Unternehmensergebnis					
6000	Betriebsergebnis	€ / ha LF	675	963	486	708
4000	Betriebliche Erträge	€ / ha LF	3.487	4.100	3.687	3.758
5000	Betriebliche Aufwendungen	€ / ha LF	2.811	3.138	3.201	3.050
7000	Finanzergebnis	€ / ha LF	-36	-40	-50	-42
7230	dar. Zinsaufwand	€ / ha LF	35	39	52	42
7800	Steuern vom Einkommen u. Ertrag	€ / ha LF	0	0	0	0
7900	Sonstige Steuern	€ / ha LF	9	11	8	10
7910	Unternehmensertrag	€ / ha LF	3.488	4.102	3.692	3.761
7920	Unternehmensaufwand vor Steuern	€ / ha LF	2.859	3.190	3.264	3.104
	Rentabilität					
9000	Gewinn/Jahresübersch. vor Steuern	€ / Betrieb	198.146	292.904	138.343	209.798
9000	Gewinn/Jahresübersch. vor Steuern	€ / ha LF	629	912	428	656
9004	Ordentliches Ergebnis	€ / Betrieb	194.317	285.612	125.318	201.749
9004	Ordentliches Ergebnis	€ / ha LF	617	889	388	631
9006	Gewinn + Personalaufwand (ohne BUV)	€ / AK	49.400	66.827	44.450	53.559
9007	Ordentliches Ergeb. + Personalaufw. (o. BUV)	€ / AK	48.852	65.754	42.554	52.387
9008	Ordentliches Ergeb. + Personalaufw. (o. BUV)	€ / ha LF	1.084	1.390	905	1.126
9071	Betriebseinkommen	€ / ha LF	1.292	1.598	1.147	1.346
9073	Relative Faktorentlohnung	%	118,0	149,5	102,0	123,2
9103	Ordentliche Rentabilitätsrate	%	11,1	16,0	4,4	10,5
9120	Gesamtkapitalrentabilität	%	6,5	10,0	3,1	6,5
9131	Eigenkapitalrentabilität (ohne Boden)	%	11,4	23,5	4,0	13,0
	Liquidität / Stabilität					
9601	Liquidität 1. Grades	%	150	184	99	144
9221	Cashflow I	€ / ha LF	881	1.209	785	958
9223	Cashflow III (zur Neufinanzierung verfügbar)	€ / ha LF	340	684	301	442
9240	Kapitaldienst	€ / ha LF	465	269	278	337
9231	Langfristige Kapitaldienstgrenze	€ / ha LF	489	754	192	479
9232	Mittelfristige Kapitaldienstgrenze	€ / ha LF	541	810	246	532
9233	Kurzfristige Kapitaldienstgrenze	€ / ha LF	798	1.125	597	840
9241	Ausschöpf. d. langfr. Kapitaldienstgr.	%	95	36	144	92
9242	Ausschöpf. d. mittelfr. Kapitaldienstgr.	%	86	33	113	77
9243	Ausschöpf. d. kurzfr. Kapitaldienstgr.	%	58	24	46	43
9270	Eigenkapitalquote	%	68	66	65	66
9230	Eigenkapitalveränderung	€ / ha LF	369	445	-15	266
9239	Bereinigte Eigenkapitalveränderung	€ / ha LF	454	716	140	437
9238	Bereinigte Eigenkapitalveränderung	€ / AK	20.465	33.842	6.589	20.299
	Unternehmerfamilie					
9502	Gesamteinkommen	€ / Betrieb	198.981	292.989	138.644	210.205
9503	Verfügbares Einkommen	€ / Betrieb	175.424	270.757	106.660	184.280
3210	Entnahmen Lebenshaltung	€ / Betrieb	25.582	49.367	28.921	34.623
3395	Nettoentnahmen	€ / nAK	16.970	45.466	41.441	34.626

Identische Betriebe
Personengesellschaften – Futterbau
Blatt 1 von 4

Kenn- zahl	Bezeichnung	Maß- einheit	2021/22	2022/23	2023/24	Dreijähriger Durchschnitt
0001	Betriebe	Anzahl	17	17	17	
Faktorausstattung						
1006	Wirtschaftliche Betriebsgröße	€ / ha LF	2.881	2.960	3.276	3.039
1030	Landw. genutzte Fläche (LF)	ha / Betrieb	285,1	290,9	291,2	289,1
1033	dar. zugepachtete LF (Netto)	ha / Betrieb	220,1	223,6	223,0	222,2
1150	Ackerfläche	% LF	72,9	72,4	73,1	72,8
1160	Dauergrünland	% LF	27,1	27,6	26,9	27,2
1056	Ertragsmesszahl	EMZ / a	39	37	38	38
1110	Arbeitskräfte insgesamt	AK / Betrieb	7,40	6,93	7,12	7,15
1113	dar. Familienarbeitskräfte	FAK / Betrieb	2,09	1,98	1,98	2,02
1120	Nicht entlohnte Arbeitskräfte	nAK / Betrieb	2,09	1,98	1,98	2,02
1114	AK-Besatz	AK / 100 ha LF	2,59	2,38	2,44	2,47
1130	Lohnansatz	€ / Betrieb	69.745	70.598	70.255	70.199
Produktionsstruktur						
1151	Ackerfläche (Anfang des Jahres)	ha AF / Betrieb	217,7	207,5	212,3	212,5
1210	dar. Getreide (ohne Körnermais)	% AF	45,4	46,0	44,7	45,3
1230	dar. Ölfrüchte, Hülsenfr., Faserpflanzen	% AF	9,8	11,1	10,0	10,3
1237	dar. Winterraps	% AF	9,4	10,0	9,0	9,5
1240	dar. Kartoffeln	% AF	0,0	0,0	0,0	0,0
1250	dar. Zuckerrüben	% AF	0,6	0,5	0,6	0,6
1271	dar. Silomais	% AF	22,2	25,0	27,1	24,8
1275	dar. sonst. Ackerfutter	% AF	13,5	12,7	14,5	13,5
1284	dar. nachwachs. Rohstoffe / Energiepflanzen	% AF	0,1	0,0	0,0	0,0
1300	Viehbesatz	VE / 100 ha LF	104,3	106,3	101,6	104,0
1330	dar. Rinder	VE / 100 ha LF	102,3	104,4	99,6	102,1
1335	dar. Milchkühe	VE / 100 ha LF	64,4	68,2	63,6	65,4
1336	dar. Mutter- und Ammenkühe	VE / 100 ha LF	0,9	0,9	1,0	0,9
1339	dar. Jung- und Mastvieh	VE / 100 ha LF	28,6	27,7	27,3	27,9
1350	dar. Schweine	VE / 100 ha LF	1,7	1,7	1,8	1,7
1351	dar. Mastschweine und Läufer	VE / 100 ha LF	1,7	1,7	1,8	1,7
1352	dar. Zuchtsauen	VE / 100 ha LF	0,0	0,0	0,0	0,0
1340	dar. Schafe	VE / 100 ha LF	0,0	0,0	0,0	0,0
1320	dar. Pferde	VE / 100 ha LF	0,2	0,2	0,1	0,2
1391	Rauhfuttermittelverzehrer	GV / Betrieb	292,1	304,1	290,3	295,5
Erträge, Leistungen, Preise						
1411	Getreide (ohne Körnermais)	dt / ha	59	64	71	65
1420	dar. Weizen	dt / ha	66	71	78	72
1426	dar. Wintergerste	dt / ha	64	74	82	73
1427	dar. Sommergerste	dt / ha	45	51	50	49
1433	dar. Roggen	dt / ha	57	51	62	56
1434	dar. Triticale	dt / ha	53	48	74	58
1465	Raps	dt / ha	26	36	33	32
1472	Kartoffeln	dt / ha	132	150	134	139
1473	Zuckerrüben	dt / ha	745	722	856	774
1631	Milchleistung (4 % Fett)	kg / Kuh	9.712	8.944	9.471	9.376
1632	Milchleistung (nat. Fettgehalt)	kg / Kuh	9.417	8.703	9.283	9.134
1612	Lebend geborene Ferkel	Ferkel / Sau				
1511	Getreideerlös insges. (netto; o. Körnermais)	€ / dt	18,75	27,47	20,55	22,26
1520	Weizenerlös (netto)	€ / dt	20,29	29,48	21,09	23,62
1526	Wintergersteerlös (netto)	€ / dt	16,35	24,22	17,79	19,45
1527	Sommergersteerlös (netto)	€ / dt	18,16	28,59	27,59	24,78
1533	Roggenerlös (netto)	€ / dt	14,17	26,85	17,18	19,40
1534	Triticaleerlös (netto)	€ / dt	15,84	26,22	16,21	19,42
1565	Rapselerlös (netto)	€ / dt	41,61	68,43	49,64	53,23
1572	Kartoffelerlös (netto)	€ / dt	41,27	51,13	52,12	48,17
1573	Zuckerrübenerlös (netto)	€ / dt	3,45	4,53	5,73	4,57
1731	Milcherlös (netto bei 4 % Fett)	€ / dt	39,63	51,80	43,28	44,90
1732	Milcherlös (netto bei nat. Fettgehalt)	€ / dt	40,88	53,24	44,16	46,09

Identische Betriebe

Personengesellschaften – Futterbau

Blatt 2 von 4

Kennzahl	Bezeichnung	Maßeinheit	2021/22	2022/23	2023/24	Dreijähriger Durchschnitt
0001	Betriebe	Anzahl	17	17	17	
	Bilanz					
2000	Summe Aktiva (Bilanzvermögen)	€/ Betrieb	2.112.127	2.338.160	2.350.029	2.266.772
2000	Summe Aktiva (Bilanzvermögen)	€/ ha LF	7.408	8.037	8.071	7.839
2100	Sachanlagen gesamt	€/ ha LF	5.154	5.396	5.773	5.441
2111	dar. Boden	€/ ha LF	1.779	1.658	1.890	1.776
2115	dar. Gebäude, baul. Anlagen	€/ ha LF	1.056	1.255	1.192	1.167
2120	dar. techn. Anlagen u. Maschinen	€/ ha LF	1.684	2.234	2.526	2.148
2130	dar. andere Anlagen insges.	€/ ha LF	51	65	73	63
2160	dar. Anlagen im Bau, Anzahlungen	€/ ha LF	572	174	80	275
2200	Finanzanlagen	€/ ha LF	32	31	36	33
2211	dar. Anteile an verbund. Untern.	€/ ha LF	5	5	5	5
2213	dar. Beteiligungen	€/ ha LF	25	23	28	25
2300	Tiervermögen	€/ ha LF	734	740	699	724
2320	dar. Rinder	€/ ha LF	727	734	692	718
2330	dar. Schweine	€/ ha LF	4	4	4	4
2400	Umlaufvermögen (ohne Tiere)	€/ ha LF	1.469	1.846	1.541	1.619
2410	dav. Vorräte	€/ ha LF	479	518	586	528
2412	dar. Feldinventar	€/ ha LF	304	308	351	321
2420	dav. Finanzumlaufvermögen	€/ ha LF	990	1.329	955	1.091
2431	dar. Forderungen aus Liefer. u. Leist.	€/ ha LF	381	343	350	358
2450	dar. Bank, Kasse	€/ ha LF	361	736	387	495
9041	Eigenkapital	€/ ha LF	4.824	4.861	4.721	4.802
3600	dar. Geschäftsguth., gez. Kapital	€/ ha LF	0	0	0	0
3140	Sonderposten gesamt	€/ ha LF	308	422	378	369
3400	Rückstellungen	€/ ha LF	81	75	59	71
3500	Verbindlichkeiten	€/ ha LF	2.341	2.883	3.096	2.773
3510	dar. geg. Kreditinstituten	€/ ha LF	2.086	2.457	2.767	2.437
3521	dar. aus Lieferungen u. Leistungen	€/ ha LF	154	295	202	217
9280	Anlagenintensität	%	61	59	63	61
9292	Fremdkapitaldeckung II	%	155	156	147	152
	Investitionen, Finanzierung					
8300	Bruttoinvestitionen	€/ ha LF	492	1.121	911	841
8231	Zugang Boden	€/ ha LF	65	98	88	84
8232	Zugang Wirtschaftsgeb.u.baul. Anl.	€/ ha LF	8	10	0	6
8251	Zugang Anlagen im Bau, Anzahlung	€/ ha LF	217	610	377	401
8241	Zugang techn. Anlagen u. Masch.	€/ ha LF	142	280	310	244
2800	Veränderung Tiervermögen	€/ ha LF	46	20	0	22
8400	Nettoinvestitionen	€/ ha LF	331	653	361	448
8401	Nettoinvestitionen	€/ AK	12.750	27.433	14.782	18.322
8404	Veränderung Sachanlageverm. (o. Boden)	%	2	15	4	7
9314	Nettoverbindlichkeiten	€/ ha LF	1.351	1.555	2.141	1.682
9315	Veränd. Nettoverbindlichkeiten	€/ ha LF	-215	171	576	177
9318	Tilg. von Verbindlichkeiten gesamt	€/ ha LF	676	282	317	425
2920	Veränd. Finanzumlaufvermögen	€/ ha LF	-115	367	-374	-40
3822	Veränderung Sonder-Afa	€/ ha LF	0	0	0	0

Identische Betriebe

Personengesellschaften – Futterbau

Blatt 3 von 4

Kennzahl	Bezeichnung	Maßeinheit	2021/22	2022/23	2023/24	Dreijähriger Durchschnitt
0001	Betriebe	Anzahl	17	17	17	
	Gewinn- und Verlustrechnung					
	Ertrag					
4010	Umsatzerlöse	€/ ha LF	3.481	4.448	3.749	3.893
4100	dar. landwirtschaftl. Pflanzenprod.	€/ ha LF	463	672	541	559
4112	dar. Getreide (ohne Körnermais)	€/ ha LF	266	363	292	307
4120	dar. Ölfr., Hülsenfr., Faserpfl.	€/ ha LF	74	174	108	119
4130	dar. Kartoffeln	€/ ha LF	1	2	2	2
4140	dar. Zuckerrüben	€/ ha LF	12	11	21	15
4173	dar. nachwachs. Rohstoffe / Energiepfl.	€/ ha LF	0	0	0	0
4200	dar. Tierproduktion	€/ ha LF	2.740	3.488	2.916	3.048
4220	dar. Rinder	€/ ha LF	281	337	300	306
4230	dar. Milch	€/ ha LF	2.416	3.110	2.571	2.699
4240	dar. Schweine	€/ ha LF	29	31	33	31
4260	dar. Geflügel, Eier	€/ ha LF	4	5	5	4
4300	dar. Obst, Weinbau	€/ ha LF	0	0	0	0
4360	dar. Nebenbetr.,Handel,Dienstleist.	€/ ha LF	267	285	291	281
4378	dar. Mieten u. Pachten	€/ ha LF	27	22	36	29
4385	dar. Biogas, Strom, erneuerbare Energien	€/ ha LF	184	202	191	192
4368	dar. Lohnarbeit, Masch.miete	€/ ha LF	14	20	22	19
4400	Bestandsveränderungen	€/ ha LF	37	36	93	56
4500	Sonst. betr. Erträge	€/ ha LF	610	435	451	499
4510	dar. Zulagen u. Zuschüsse	€/ ha LF	523	323	282	376
4660	dar. betriebsbezogene Zahlungen	€/ ha LF	302	282	228	271
4670	dar. EU-Direktzahlungen	€/ ha LF	260	249	200	237
4671	dav. Einkommensgrundstützung für Nachhaltigkeit	€/ ha LF	170	163	171	168
4672	dav. Öko-Regelungen	€/ ha LF	82	78	11	57
4673	dav. Umverteilungseinkommensst. f. Nachhaltigk.	€/ ha LF	8	8	15	10
4674	dav. Junglandwirte-Einkommensstützung	€/ ha LF	0	0	3	1
4680	dar. Ausgleichszulage	€/ ha LF	17	17	17	17
4690	dar. Zahlungen f. and. Agrarumwelt- und Klimamaßn.	€/ ha LF	15	15	9	13
4698	dar. sonstige Zuschüsse	€/ ha LF	0	0	1	1
4600	dar. produktbezogene Zahlungen	€/ ha LF	3	3	5	4
4640	dar. Prämien Tierprod.	€/ ha LF	3	3	5	4
4520	dar. aufwandsbezogene Zahlungen	€/ ha LF	217	39	48	101
4560	dar. Agrardieselerstattung	€/ ha LF	39	36	47	41
4550	dar. Investitionszuschüsse	€/ ha LF	178	0	0	59
4900	dar. zeitraumfremde Erträge	€/ ha LF	40	38	55	44
	Aufwand					
5100	Materialaufwand	€/ ha LF	1.797	1.967	1.973	1.912
5110	dar. Pflanzenproduktion	€/ ha LF	315	406	385	369
5111	dar. Saat- u. Pflanzgut	€/ ha LF	84	106	102	97
5112	dar. Düngemittel	€/ ha LF	89	166	137	131
5113	dar. Pflanzenschutz	€/ ha LF	58	67	70	65
5210	dar. Tierproduktion	€/ ha LF	904	971	949	941
5211	dar. Tierzukauf	€/ ha LF	72	25	33	43
5280	dar. Futtermittelzukauf	€/ ha LF	633	735	699	689
5292	dar. Tierarzt	€/ ha LF	74	85	84	81
5293	dar. Besamung	€/ ha LF	27	32	35	31
5294	dar. sonst. bezogene Leist. Tierprod.	€/ ha LF	53	51	54	52
5330	dar. Nebenbetr.,Handel,Dienstleist.	€/ ha LF	14	13	12	13
5350	dar. sonst. Materialaufwand	€/ ha LF	566	578	626	590
5352	dar. Heizmat., Strom	€/ ha LF	108	100	130	112
5354	dar. Wasser, Abwasser	€/ ha LF	14	16	14	15
5355	dar. Treib- u. Schmierstoffe	€/ ha LF	245	269	250	255
5357	dar. Lohnarbeit, Masch.miete	€/ ha LF	187	183	227	199

Identische Betriebe

Personengesellschaften – Futterbau

Blatt 4 von 4

Kennzahl	Bezeichnung	Maßeinheit	2021/22	2022/23	2023/24	Dreijähriger Durchschnitt
0001	Betriebe	Anzahl	17	17	17	
	Aufwand					
5500	Personalaufwand (ohne BUV)	€ / ha LF	553	609	636	599
5501	Personalaufwand (ohne BUV)	€ / eAK	29.670	35.835	36.044	33.850
5600	Betriebswirtschaftliche AfA	€ / ha LF	347	451	518	439
5636	dar. Wirtschaftsgeb. u. baul. Anl.	€ / ha LF	71	78	77	75
5642	dar. Maschinen u. Geräte	€ / ha LF	175	201	223	200
5641	dar. Betriebsvorrichtungen	€ / ha LF	82	136	169	129
5700	Sonst. betriebl. Aufwand	€ / ha LF	646	725	731	701
5710	dar. Unterhaltung	€ / ha LF	279	369	350	333
5715	dar. Gebäude u. baul. Anlagen	€ / ha LF	81	129	133	114
5720	dar. techn. Anl., Masch., Fuhrp.	€ / ha LF	196	238	217	217
5730	dar. Betriebsversicherung	€ / ha LF	102	103	106	104
5731	dar. betriebliche Unfallversicherung	€ / ha LF	24	28	26	26
5742	dar. Pachten	€ / ha LF	145	143	150	146
5765	Pachtpreis / ha Pachtfläche	€ / ha	188	185	197	190
5764	dar. zeitraumzugehörige Vorsteuer	€ / ha LF	6	6	9	7
5770	dar. zeitraumfremder Aufwand	€ / ha LF	27	6	20	18
	Unternehmensergebnis					
6000	Betriebsergebnis	€ / ha LF	786	1.167	437	796
4000	Betriebliche Erträge	€ / ha LF	4.129	4.919	4.294	4.447
5000	Betriebliche Aufwendungen	€ / ha LF	3.343	3.752	3.857	3.651
7000	Finanzergebnis	€ / ha LF	-52	-59	-78	-63
7230	dar. Zinsaufwand	€ / ha LF	48	55	75	59
7800	Steuern vom Einkommen u. Ertrag	€ / ha LF	0	0	0	0
7900	Sonstige Steuern	€ / ha LF	10	9	8	9
7910	Unternehmensertrag	€ / ha LF	4.130	4.920	4.296	4.449
7920	Unternehmensaufwand vor Steuern	€ / ha LF	3.405	3.821	3.946	3.724
	Rentabilität					
9000	Gewinn/Jahresübersch. vor Steuern	€ / Betrieb	206.574	319.763	102.007	209.448
9000	Gewinn/Jahresübersch. vor Steuern	€ / ha LF	725	1.099	350	725
9004	Ordentliches Ergebnis	€ / Betrieb	204.397	310.247	91.842	202.162
9004	Ordentliches Ergebnis	€ / ha LF	717	1.066	315	700
9006	Gewinn + Personalaufwand (ohne BUV)	€ / AK	49.230	71.751	40.344	53.775
9007	Ordentliches Ergeb. + Personalaufw. (o. BUV)	€ / AK	48.936	70.377	38.916	52.743
9008	Ordentliches Ergeb. + Personalaufw. (o. BUV)	€ / ha LF	1.270	1.675	951	1.299
9071	Betriebseinkommen	€ / ha LF	1.480	1.888	1.196	1.521
9073	Relative Faktorentlohnung	%	129,4	156,5	95,2	127,0
9103	Ordentliche Rentabilitätsrate	%	11,4	16,8	1,7	10,0
9120	Gesamtkapitalrentabilität	%	7,0	10,9	1,9	6,6
9131	Eigenkapitalrentabilität (ohne Boden)	%	14,0	24,3	1,0	13,1
	Liquidität / Stabilität					
9601	Liquidität I. Grades	%	172	181	67	140
9221	Cashflow I	€ / ha LF	1.038	1.436	770	1.081
9223	Cashflow III (zur Neufinanzierung verfügbar)	€ / ha LF	292	774	164	410
9240	Kapitaldienst	€ / ha LF	724	336	391	484
9231	Langfristige Kapitaldienstgrenze	€ / ha LF	622	963	101	562
9232	Mittelfristige Kapitaldienstgrenze	€ / ha LF	693	1.040	178	637
9233	Kurzfristige Kapitaldienstgrenze	€ / ha LF	969	1.413	619	1.000
9241	Ausschöpf. d. langfr. Kapitaldienstgr.	%	116	35	388	180
9242	Ausschöpf. d. mittelfr. Kapitaldienstgr.	%	104	32	220	119
9243	Ausschöpf. d. kurzfr. Kapitaldienstgr.	%	75	24	63	54
9270	Eigenkapitalquote	%	65	60	58	61
9230	Eigenkapitalveränderung	€ / ha LF	515	522	-177	287
9239	Bereinigte Eigenkapitalveränderung	€ / ha LF	575	908	26	503
9238	Bereinigte Eigenkapitalveränderung	€ / AK	22.149	38.139	1.067	20.452
	Unternehmerfamilie					
9502	Gesamteinkommen	€ / Betrieb	206.582	319.827	102.380	209.596
9503	Verfügbares Einkommen	€ / Betrieb	193.629	304.908	79.589	192.709
3210	Entnahmen Lebenshaltung	€ / Betrieb	19.770	57.153	31.501	36.142
3395	Nettoentnahmen	€ / nAK	10.566	56.897	43.886	37.117

Identische Betriebe

Natürliche Personen (HE und PG) - Gesamt

Blatt 1 von 4

Kennzahl	Bezeichnung	Maßeinheit	2021/22	2022/23	2023/24	Dreijähriger Durchschnitt
0001	Betriebe	Anzahl	141	141	141	
Faktorausstattung						
1006	Wirtschaftliche Betriebsgröße	€ / ha LF	1.923	1.905	2.170	1.999
1030	Landw. genutzte Fläche (LF)	ha / Betrieb	205,2	208,0	209,4	207,6
1033	dar. zugepachtete LF (Netto)	ha / Betrieb	138,6	139,6	140,6	139,6
1150	Ackerfläche	% LF	76,7	76,8	77,3	76,9
1160	Dauergrünland	% LF	23,1	23,0	22,6	22,9
1056	Ertragsmesszahl	EMZ / a	37	37	37	37
1110	Arbeitskräfte insgesamt	AK / Betrieb	3,27	3,23	3,25	3,25
1113	dar. Familienarbeitskräfte	FAK / Betrieb	1,66	1,65	1,65	1,65
1120	Nicht entlohnte Arbeitskräfte	nAK / Betrieb	1,51	1,48	1,48	1,49
1114	AK-Besatz	AK / 100 ha LF	1,59	1,55	1,55	1,56
1130	Lohnansatz	€ / Betrieb	52.683	54.606	54.256	53.849
Produktionsstruktur						
1151	Ackerfläche (Anfang des Jahres)	ha AF / Betrieb	157,5	157,5	160,1	158,4
1210	dar. Getreide (ohne Körnermais)	% AF	55,3	56,1	54,8	55,4
1230	dar. Ölfrüchte, Hülsenfr., Faserpflanzen	% AF	15,9	16,2	18,0	16,7
1237	dar. Winterraps	% AF	13,3	12,7	14,5	13,5
1240	dar. Kartoffeln	% AF	0,3	0,3	0,3	0,3
1250	dar. Zuckerrüben	% AF	2,1	2,4	2,5	2,3
1271	dar. Silomais	% AF	10,3	10,0	10,6	10,3
1275	dar. sonst. Ackerfutter	% AF	9,3	8,9	9,7	9,3
1284	dar. nachwachs. Rohstoffe / Energiepflanzen	% AF	0,0	0,1	0,1	0,1
1300	Viehbesatz	VE / 100 ha LF	55,1	54,9	52,8	54,3
1330	dar. Rinder	VE / 100 ha LF	50,0	49,8	48,5	49,4
1335	dar. Milchkühe	VE / 100 ha LF	26,7	27,1	26,3	26,7
1336	dar. Mutter- und Ammenkühe	VE / 100 ha LF	4,0	4,0	4,0	4,0
1339	dar. Jung- und Mastvieh	VE / 100 ha LF	13,8	13,7	13,4	13,6
1350	dar. Schweine	VE / 100 ha LF	1,7	1,8	1,4	1,6
1351	dar. Mastschweine und Läufer	VE / 100 ha LF	1,6	1,8	1,4	1,6
1352	dar. Zuchtsauen	VE / 100 ha LF	0,0	0,0	0,0	0,0
1340	dar. Schafe	VE / 100 ha LF	0,5	0,4	0,4	0,4
1320	dar. Pferde	VE / 100 ha LF	0,2	0,2	0,3	0,2
1391	Rauhfuttermittelverzehrer	GV / Betrieb	104,9	105,6	103,6	104,7
Erträge, Leistungen, Preise						
1411	Getreide (ohne Körnermais)	dt / ha	64	62	67	64
1420	dar. Weizen	dt / ha	69	67	72	69
1426	dar. Wintergerste	dt / ha	74	72	78	75
1427	dar. Sommergerste	dt / ha	46	45	47	46
1433	dar. Roggen	dt / ha	54	53	54	54
1434	dar. Triticale	dt / ha	51	52	62	55
1465	Raps	dt / ha	31	34	34	33
1472	Kartoffeln	dt / ha	169	169	198	179
1473	Zuckerrüben	dt / ha	927	802	865	864
1631	Milchleistung (4 % Fett)	kg / Kuh	9.326	9.203	9.506	9.345
1632	Milchleistung (nat. Fettgehalt)	kg / Kuh	8.986	8.904	9.226	9.038
1612	Lebend geborene Ferkel	Ferkel / Sau	5	5		5
1511	Getreideerlös insges. (netto; o. Körnermais)	€ / dt	19,95	28,36	21,12	23,14
1520	Weizenerlös (netto)	€ / dt	21,73	29,64	22,41	24,59
1526	Wintergersteerlös (netto)	€ / dt	17,33	25,18	17,10	19,87
1527	Sommergersteerlös (netto)	€ / dt	19,74	30,66	28,01	26,14
1533	Roggenerlös (netto)	€ / dt	16,70	26,07	19,44	20,74
1534	Triticaleerlös (netto)	€ / dt	17,06	25,44	17,98	20,16
1565	Rapselerlös (netto)	€ / dt	45,21	65,69	50,61	53,84
1572	Kartoffelerlös (netto)	€ / dt	33,05	36,63	39,02	36,23
1573	Zuckerrübenerlös (netto)	€ / dt	3,27	5,07	6,41	4,92
1731	Milcherlös (netto bei 4 % Fett)	€ / dt	40,71	52,04	43,00	45,25
1732	Milcherlös (netto bei nat. Fettgehalt)	€ / dt	42,25	53,79	44,30	46,78

Identische Betriebe

Natürliche Personen (HE und PG) - Gesamt

Blatt 2 von 4

Kennzahl	Bezeichnung	Maßeinheit	2021/22	2022/23	2023/24	Dreijähriger Durchschnitt
0001	Betriebe	Anzahl	141	141	141	
	Bilanz					
2000	Summe Aktiva (Bilanzvermögen)	€ / Betrieb	1.258.463	1.321.599	1.340.823	1.306.961
2000	Summe Aktiva (Bilanzvermögen)	€ / ha LF	6.132	6.353	6.404	6.296
2100	Sachanlagen gesamt	€ / ha LF	4.627	4.701	4.802	4.710
2111	dar. Boden	€ / ha LF	2.264	2.267	2.309	2.280
2115	dar. Gebäude, baul. Anlagen	€ / ha LF	825	831	780	812
2120	dar. techn. Anlagen u. Maschinen	€ / ha LF	1.253	1.421	1.476	1.383
2130	dar. andere Anlagen insges.	€ / ha LF	72	66	71	70
2160	dar. Anlagen im Bau, Anzahlungen	€ / ha LF	196	100	148	148
2200	Finanzanlagen	€ / ha LF	38	39	41	39
2211	dar. Anteile an verbund. Untern.	€ / ha LF	1	1	1	1
2213	dar. Beteiligungen	€ / ha LF	32	33	34	33
2300	Tiervermögen	€ / ha LF	360	355	341	352
2320	dar. Rinder	€ / ha LF	346	341	328	338
2330	dar. Schweine	€ / ha LF	4	4	4	4
2400	Umlaufvermögen (ohne Tiere)	€ / ha LF	1.088	1.240	1.201	1.176
2410	dav. Vorräte	€ / ha LF	460	479	524	487
2412	dar. Feldinventar	€ / ha LF	391	400	440	410
2420	dav. Finanzumlaufvermögen	€ / ha LF	628	761	677	689
2431	dar. Forderungen aus Liefer. u. Leist.	€ / ha LF	248	198	177	208
2450	dar. Bank, Kasse	€ / ha LF	252	402	340	331
9041	Eigenkapital	€ / ha LF	4.008	4.190	4.210	4.136
3600	dar. Geschäftsguth., gez. Kapital	€ / ha LF	0	0	0	0
3140	Sonderposten gesamt	€ / ha LF	204	216	236	219
3400	Rückstellungen	€ / ha LF	42	46	48	45
3500	Verbindlichkeiten	€ / ha LF	1.970	1.997	2.016	1.994
3510	dar. geg. Kreditinstituten	€ / ha LF	1.590	1.598	1.660	1.616
3521	dar. aus Lieferungen u. Leistungen	€ / ha LF	213	242	216	224
9280	Anlagenintensität	%	62	60	61	61
9292	Fremdkapitaldeckung II	%	134	146	144	141
	Investitionen, Finanzierung					
8300	Bruttoinvestitionen	€ / ha LF	545	606	583	578
8231	Zugang Boden	€ / ha LF	50	31	40	41
8232	Zugang Wirtschaftsgeb.u.baul. Anl.	€ / ha LF	6	5	1	4
8251	Zugang Anlagen im Bau, Anzahlung	€ / ha LF	184	183	174	180
8241	Zugang techn. Anlagen u. Masch.	€ / ha LF	232	335	284	284
2800	Veränderung Tiervermögen	€ / ha LF	7	1	-4	1
8400	Nettoinvestitionen	€ / ha LF	189	221	191	201
8401	Nettoinvestitionen	€ / AK	11.881	14.272	12.309	12.821
8404	Veränderung Sachanlageverm. (o. Boden)	%	2	7	4	4
9314	Nettoverbindlichkeiten	€ / ha LF	1.341	1.235	1.339	1.305
9315	Veränd. Nettoverbindlichkeiten	€ / ha LF	-109	-96	105	-34
9318	Tilg. von Verbindlichkeiten gesamt	€ / ha LF	364	337	243	315
2920	Veränd. Finanzumlaufvermögen	€ / ha LF	72	133	-80	42
3822	Veränderung Sonder-AfA	€ / ha LF	0	0	0	0

Identische Betriebe

Natürliche Personen (HE und PG) - Gesamt

Blatt 3 von 4

Kennzahl	Bezeichnung	Maßeinheit	2021/22	2022/23	2023/24	Dreijähriger Durchschnitt
0001	Betriebe	Anzahl	141	141	141	
	Gewinn- und Verlustrechnung					
	Ertrag					
4010	Umsatzerlöse	€/ ha LF	2.178	2.706	2.386	2.423
4100	dar. landwirtschaftl. Pflanzenprod.	€/ ha LF	730	954	878	854
4112	dar. Getreide (ohne Körnermais)	€/ ha LF	442	569	486	499
4120	dar. Ölf., Hülsenfr., Faserpfl.	€/ ha LF	155	242	208	202
4130	dar. Kartoffeln	€/ ha LF	11	13	15	13
4140	dar. Zuckerrüben	€/ ha LF	49	73	108	76
4173	dar. nachwachs. Rohstoffe / Energiepfl.	€/ ha LF	0	1	1	1
4200	dar. Tierproduktion	€/ ha LF	1.273	1.576	1.340	1.396
4220	dar. Rinder	€/ ha LF	173	192	178	181
4230	dar. Milch	€/ ha LF	999	1.282	1.062	1.114
4240	dar. Schweine	€/ ha LF	24	28	27	26
4260	dar. Geflügel, Eier	€/ ha LF	45	53	54	50
4300	dar. Obst, Weinbau	€/ ha LF	4	4	4	4
4360	dar. Nebenbetr., Handel, Dienstleist.	€/ ha LF	146	147	149	147
4378	dar. Mieten u. Pachten	€/ ha LF	21	19	26	22
4385	dar. Biogas, Strom, erneuerbare Energien	€/ ha LF	61	66	60	62
4368	dar. Lohnarbeit, Masch.miete	€/ ha LF	33	33	36	34
4400	Bestandsveränderungen	€/ ha LF	40	23	50	38
4500	Sonst. betr. Erträge	€/ ha LF	543	507	453	501
4510	dar. Zulagen u. Zuschüsse	€/ ha LF	474	396	354	408
4660	dar. betriebsbezogene Zahlungen	€/ ha LF	364	356	308	343
4670	dar. EU-Direktzahlungen	€/ ha LF	263	255	227	249
4671	dav. Einkommensgrundstützung für Nachhaltigkeit	€/ ha LF	171	167	180	173
4672	dav. Öko-Regelungen	€/ ha LF	81	78	27	62
4673	dav. Umverteilungseinkommensst. f. Nachhaltigk.	€/ ha LF	10	9	17	12
4674	dav. Junglandwirte-Einkommensstützung	€/ ha LF	1	1	4	2
4680	dar. Ausgleichszulage	€/ ha LF	27	26	26	27
4690	dar. Zahlungen f. and. Agrarumwelt- und Klimamaßn.	€/ ha LF	68	68	49	62
4698	dar. sonstige Zuschüsse	€/ ha LF	2	4	3	3
4600	dar. produktbezogene Zahlungen	€/ ha LF	4	5	10	6
4640	dar. Prämien Tierprod.	€/ ha LF	4	5	8	6
4520	dar. aufwandsbezogene Zahlungen	€/ ha LF	106	35	36	59
4560	dar. Agrardieselerstattung	€/ ha LF	26	25	26	25
4550	dar. Investitionszuschüsse	€/ ha LF	79	9	9	32
4900	dar. zeitraumfremde Erträge	€/ ha LF	25	55	39	40
	Aufwand					
5100	Materialaufwand	€/ ha LF	1.106	1.255	1.171	1.177
5110	dar. Pflanzenproduktion	€/ ha LF	368	465	397	410
5111	dar. Saat- u. Pflanzgut	€/ ha LF	77	88	90	85
5112	dar. Düngemittel	€/ ha LF	149	223	149	174
5113	dar. Pflanzenschutz	€/ ha LF	82	93	94	90
5210	dar. Tierproduktion	€/ ha LF	384	418	405	402
5211	dar. Tierzukauf	€/ ha LF	34	27	32	31
5280	dar. Futtermittelzukauf	€/ ha LF	255	291	265	270
5292	dar. Tierarzt	€/ ha LF	34	36	38	36
5293	dar. Besamung	€/ ha LF	14	15	16	15
5294	dar. sonst. bezogene Leist. Tierprod.	€/ ha LF	26	26	29	27
5330	dar. Nebenbetr., Handel, Dienstleist.	€/ ha LF	16	13	10	13
5350	dar. sonst. Materialaufwand	€/ ha LF	337	355	356	349
5352	dar. Heizmat., Strom	€/ ha LF	51	51	58	53
5354	dar. Wasser, Abwasser	€/ ha LF	7	9	9	8
5355	dar. Treib- u. Schmierstoffe	€/ ha LF	170	188	173	177
5357	dar. Lohnarbeit, Masch.miete	€/ ha LF	99	99	110	103

Identische Betriebe

Natürliche Personen (HE und PG) - Gesamt

Blatt 4 von 4

Kennzahl	Bezeichnung	Maßeinheit	2021/22	2022/23	2023/24	Dreijähriger Durchschnitt
0001	Betriebe	Anzahl	141	141	141	
	Aufwand					
5500	Personalaufwand (ohne BUV)	€ / ha LF	263	287	299	283
5501	Personalaufwand (ohne BUV)	€ / eAK	30.607	34.274	35.373	33.418
5600	Betriebswirtschaftliche AfA	€ / ha LF	332	360	366	352
5636	dar. Wirtschaftsgeb. u. baul. Anl.	€ / ha LF	58	59	57	58
5642	dar. Maschinen u. Geräte	€ / ha LF	188	212	212	204
5641	dar. Betriebsvorrichtungen	€ / ha LF	57	57	63	59
5700	Sonst. betriebl. Aufwand	€ / ha LF	547	550	550	549
5710	dar. Unterhaltung	€ / ha LF	194	224	227	215
5715	dar. Gebäude u. baul. Anlagen	€ / ha LF	41	57	55	51
5720	dar. techn. Anl., Masch., Fuhrp.	€ / ha LF	151	166	172	163
5730	dar. Betriebsversicherung	€ / ha LF	80	89	90	86
5731	dar. betriebliche Unfallversicherung	€ / ha LF	19	22	20	20
5742	dar. Pachten	€ / ha LF	136	140	145	140
5765	Pachtpreis / ha Pachtfläche	€ / ha	204	217	216	212
5764	dar. zeitraumzugehörige Vorsteuer	€ / ha LF	5	2	3	3
5770	dar. zeitraumfremder Aufwand	€ / ha LF	12	12	6	10
	Unternehmensergebnis					
6000	Betriebsergebnis	€ / ha LF	513	783	503	600
4000	Betriebliche Erträge	€ / ha LF	2.761	3.235	2.889	2.962
5000	Betriebliche Aufwendungen	€ / ha LF	2.249	2.452	2.386	2.362
7000	Finanzergebnis	€ / ha LF	-38	-38	-43	-40
7230	dar. Zinsaufwand	€ / ha LF	34	34	43	37
7800	Steuern vom Einkommen u. Ertrag	€ / ha LF	0	0	0	0
7900	Sonstige Steuern	€ / ha LF	12	12	11	12
7910	Unternehmensertrag	€ / ha LF	2.763	3.237	2.894	2.965
7920	Unternehmensaufwand vor Steuern	€ / ha LF	2.301	2.504	2.445	2.417
	Rentabilität					
9000	Gewinn/Jahresübersch. vor Steuern	€ / Betrieb	94.976	152.474	93.924	113.791
9000	Gewinn/Jahresübersch. vor Steuern	€ / ha LF	463	733	449	548
9004	Ordentliches Ergebnis	€ / Betrieb	93.537	144.484	87.792	108.604
9004	Ordentliches Ergebnis	€ / ha LF	456	695	419	523
9006	Gewinn + Personalaufwand (ohne BUV)	€ / AK	45.551	65.803	48.120	53.158
9007	Ordentliches Ergeb. + Personalaufw. (o. BUV)	€ / AK	45.111	63.325	46.235	51.557
9008	Ordentliches Ergeb. + Personalaufw. (o. BUV)	€ / ha LF	719	982	718	806
9071	Betriebseinkommen	€ / ha LF	896	1.163	914	991
9073	Relative Faktorentlohnung	%	107,7	135,3	103,4	115,5
9103	Ordentliche Rentabilitätsrate	%	7,2	13,4	5,5	8,7
9120	Gesamtkapitalrentabilität	%	3,8	7,3	3,2	4,8
9131	Eigenkapitalrentabilität (ohne Boden)	%	6,9	18,9	4,8	10,2
	Liquidität / Stabilität					
9601	Liquidität 1. Grades	%	83	121	96	100
9221	Cashflow I	€ / ha LF	777	1.065	765	869
9223	Cashflow III (zur Neufinanzierung verfügbar)	€ / ha LF	276	398	250	308
9240	Kapitaldienst	€ / ha LF	398	370	286	351
9231	Langfristige Kapitaldienstgrenze	€ / ha LF	282	450	188	307
9232	Mittelfristige Kapitaldienstgrenze	€ / ha LF	341	511	245	366
9233	Kurzfristige Kapitaldienstgrenze	€ / ha LF	614	810	554	659
9241	Ausschöpf. d. langfr. Kapitaldienstgr.	%	141	82	153	125
9242	Ausschöpf. d. mittelfr. Kapitaldienstgr.	%	117	72	117	102
9243	Ausschöpf. d. kurzfr. Kapitaldienstgr.	%	65	46	52	54
9270	Eigenkapitalquote	%	65	66	66	66
9230	Eigenkapitalveränderung	€ / ha LF	286	321	97	235
9239	Bereinigte Eigenkapitalveränderung	€ / ha LF	248	417	145	270
9238	Bereinigte Eigenkapitalveränderung	€ / AK	15.585	26.881	9.302	17.256
	Unternehmerfamilie					
9502	Gesamteinkommen	€ / Betrieb	100.069	155.620	97.157	117.615
9503	Verfügbares Einkommen	€ / Betrieb	76.320	128.978	67.725	91.008
3210	Entnahmen Lebenshaltung	€ / Betrieb	22.588	35.763	29.233	29.195
3395	Nettoentnahmen	€ / nAK	20.173	47.976	40.141	36.097

Identische Betriebe

Natürliche Personen (HE und PG) – Ackerbau

Blatt 1 von 4

Kennzahl	Bezeichnung	Maßeinheit	2021/22	2022/23	2023/24	Dreijähriger Durchschnitt
0001	Betriebe	Anzahl	42	42	42	
Faktorausstattung						
1006	Wirtschaftliche Betriebsgröße	€ / ha LF	1.395	1.337	1.518	1.417
1030	Landw. genutzte Fläche (LF)	ha / Betrieb	236,2	239,0	242,3	239,2
1033	dar. zugepachtete LF (Netto)	ha / Betrieb	159,5	158,6	162,3	160,1
1150	Ackerfläche	% LF	91,0	90,6	90,9	90,9
1160	Dauergrünland	% LF	8,5	8,9	8,8	8,7
1056	Ertragsmesszahl	EMZ / a	45	46	46	46
1110	Arbeitskräfte insgesamt	AK / Betrieb	2,15	2,12	2,16	2,14
1113	dar. Familienarbeitskräfte	FAK / Betrieb	1,21	1,22	1,22	1,22
1120	Nicht entlohnte Arbeitskräfte	nAK / Betrieb	1,14	1,16	1,15	1,15
1114	AK-Besatz	AK / 100 ha LF	0,91	0,89	0,89	0,90
1130	Lohnansatz	€ / Betrieb	41.846	44.517	44.363	43.575
Produktionsstruktur						
1151	Ackerfläche (Anfang des Jahres)	ha AF / Betrieb	213,6	215,8	216,1	215,2
1210	dar. Getreide (ohne Körnermais)	% AF	60,3	59,2	59,9	59,8
1230	dar. Ölfrüchte, Hülsenfr., Faserpflanzen	% AF	21,9	21,6	24,7	22,7
1237	dar. Winterraps	% AF	17,3	15,9	18,9	17,3
1240	dar. Kartoffeln	% AF	0,7	0,7	0,7	0,7
1250	dar. Zuckerrüben	% AF	4,5	5,1	5,6	5,1
1271	dar. Silomais	% AF	2,4	1,7	1,9	2,0
1275	dar. sonst. Ackerfutter	% AF	3,5	3,8	3,1	3,5
1284	dar. nachwachs. Rohstoffe / Energiepflanzen	% AF	0,0	0,2	0,2	0,1
1300	Viehbesatz	VE / 100 ha LF	4,3	4,6	4,1	4,3
1330	dar. Rinder	VE / 100 ha LF	3,9	4,1	3,7	3,9
1335	dar. Milchkühe	VE / 100 ha LF	0,0	0,0	0,0	0,0
1336	dar. Mutter- und Ammenkühe	VE / 100 ha LF	2,1	2,3	2,2	2,2
1339	dar. Jung- und Mastvieh	VE / 100 ha LF	1,2	1,2	1,0	1,1
1350	dar. Schweine	VE / 100 ha LF	0,0	0,0	0,0	0,0
1351	dar. Mastschweine und Läufer	VE / 100 ha LF	0,0	0,0	0,0	0,0
1352	dar. Zuchtsauen	VE / 100 ha LF	0,0	0,0	0,0	0,0
1340	dar. Schafe	VE / 100 ha LF	0,2	0,2	0,1	0,2
1320	dar. Pferde	VE / 100 ha LF	0,0	0,0	0,0	0,0
1391	Rauhfuttermittelverzehrer	GV / Betrieb	9,8	10,3	9,3	9,8
Erträge, Leistungen, Preise						
1411	Getreide (ohne Körnermais)	dt / ha	69	66	70	68
1420	dar. Weizen	dt / ha	71	71	73	72
1426	dar. Wintergerste	dt / ha	85	74	81	80
1427	dar. Sommergerste	dt / ha	39	44	36	40
1433	dar. Roggen	dt / ha	61	65	62	63
1434	dar. Triticale	dt / ha	60	59	66	62
1465	Raps	dt / ha	32	36	34	34
1472	Kartoffeln	dt / ha	179	161	199	180
1473	Zuckerrüben	dt / ha	950	817	881	883
1631	Milchleistung (4 % Fett)	kg / Kuh				
1632	Milchleistung (nat. Fettgehalt)	kg / Kuh				
1612	Lebend geborene Ferkel	Ferkel / Sau				
1511	Getreideerlös insges. (netto; o. Körnermais)	€ / dt	20,61	28,60	21,34	23,52
1520	Weizenerlös (netto)	€ / dt	22,22	29,88	23,10	25,07
1526	Wintergersterlös (netto)	€ / dt	17,88	25,35	17,14	20,12
1527	Sommergersterlös (netto)	€ / dt	20,12	31,34	25,39	25,62
1533	Roggenerlös (netto)	€ / dt	16,71	25,94	19,20	20,62
1534	Triticaleerlös (netto)	€ / dt	15,96	24,00	22,62	20,86
1565	Rapselös (netto)	€ / dt	46,10	66,59	51,97	54,89
1572	Kartoffelerlös (netto)	€ / dt	32,12	38,49	40,20	36,94
1573	Zuckerrübenerlös (netto)	€ / dt	3,27	5,12	6,36	4,92
1731	Milcherlös (netto bei 4 % Fett)	€ / dt				
1732	Milcherlös (netto bei nat. Fettgehalt)	€ / dt				

Identische Betriebe

Natürliche Personen (HE und PG) – Ackerbau

Blatt 2 von 4

Kennzahl	Bezeichnung	Maßeinheit	2021/22	2022/23	2023/24	Dreijähriger Durchschnitt
0001	Betriebe	Anzahl	42	42	42	
	Bilanz					
2000	Summe Aktiva (Bilanzvermögen)	€/ Betrieb	1.167.949	1.223.364	1.271.979	1.221.097
2000	Summe Aktiva (Bilanzvermögen)	€/ ha LF	4.945	5.120	5.249	5.105
2100	Sachanlagen gesamt	€/ ha LF	3.704	3.815	3.903	3.807
2111	dar. Boden	€/ ha LF	2.274	2.334	2.279	2.296
2115	dar. Gebäude, baul. Anlagen	€/ ha LF	429	410	381	407
2120	dar. techn. Anlagen u. Maschinen	€/ ha LF	795	877	911	861
2130	dar. andere Anlagen insges.	€/ ha LF	47	48	42	46
2160	dar. Anlagen im Bau, Anzahlungen	€/ ha LF	150	138	281	190
2200	Finanzanlagen	€/ ha LF	58	61	59	59
2211	dar. Anteile an verbund. Untern.	€/ ha LF	0	0	0	0
2213	dar. Beteiligungen	€/ ha LF	55	58	56	57
2300	Tiervermögen	€/ ha LF	29	30	26	28
2320	dar. Rinder	€/ ha LF	27	28	24	26
2330	dar. Schweine	€/ ha LF	0	0	0	0
2400	Umlaufvermögen (ohne Tiere)	€/ ha LF	1.136	1.196	1.244	1.192
2410	dav. Vorräte	€/ ha LF	560	588	608	585
2412	dar. Feldinventar	€/ ha LF	520	535	561	539
2420	dav. Finanzumlaufvermögen	€/ ha LF	576	608	636	607
2431	dar. Forderungen aus Liefer. u. Leist.	€/ ha LF	303	164	126	198
2450	dar. Bank, Kasse	€/ ha LF	162	247	298	235
9041	Eigenkapital	€/ ha LF	3.418	3.578	3.555	3.517
3600	dar. Geschäftsguth., gez. Kapital	€/ ha LF	0	0	0	0
3140	Sonderposten gesamt	€/ ha LF	51	45	178	91
3400	Rückstellungen	€/ ha LF	39	41	43	41
3500	Verbindlichkeiten	€/ ha LF	1.454	1.470	1.555	1.493
3510	dar. geg. Kreditinstituten	€/ ha LF	1.108	1.160	1.234	1.167
3521	dar. aus Lieferungen u. Leistungen	€/ ha LF	262	247	257	255
9280	Anlagenintensität	%	55	54	56	55
9292	Fremdkapitaldeckung II	%	137	145	136	139
	Investitionen, Finanzierung					
8300	Bruttoinvestitionen	€/ ha LF	508	447	494	483
8231	Zugang Boden	€/ ha LF	22	1	16	13
8232	Zugang Wirtschaftsgeb.u.baul. Anl.	€/ ha LF	3	1	0	1
8251	Zugang Anlagen im Bau, Anzahlung	€/ ha LF	190	130	159	160
8241	Zugang techn. Anlagen u. Masch.	€/ ha LF	194	260	282	245
2800	Veränderung Tiervermögen	€/ ha LF	0	1	-4	-1
8400	Nettoinvestitionen	€/ ha LF	276	207	220	234
8401	Nettoinvestitionen	€/ AK	30.282	23.285	24.768	26.112
8404	Veränderung Sachanlageverm. (o. Boden)	%	13	12	13	13
9314	Nettoverbindlichkeiten	€/ ha LF	878	862	919	886
9315	Veränd. Nettoverbindlichkeiten	€/ ha LF	-27	-38	78	4
9318	Tilg. von Verbindlichkeiten gesamt	€/ ha LF	177	329	150	219
2920	Veränd. Finanzumlaufvermögen	€/ ha LF	137	29	35	67
3822	Veränderung Sonder-Afa	€/ ha LF	-1	-1	1	0

Identische Betriebe

Natürliche Personen (HE und PG) – Ackerbau

Blatt 3 von 4

Kennzahl	Bezeichnung	Maßeinheit	2021/22	2022/23	2023/24	Dreijähriger Durchschnitt
0001	Betriebe	Anzahl	42	42	42	
	Gewinn- und Verlustrechnung					
	Ertrag					
4010	Umsatzerlöse	€/ ha LF	1.435	1.824	1.678	1.645
4100	dar. landwirtschaftl. Pflanzenprod.	€/ ha LF	1.288	1.658	1.526	1.491
4112	dar. Getreide (ohne Körnermais)	€/ ha LF	764	973	796	844
4120	dar. Ölfr., Hülsenfr., Faserpfl.	€/ ha LF	268	399	342	336
4130	dar. Kartoffeln	€/ ha LF	29	34	38	34
4140	dar. Zuckerrüben	€/ ha LF	128	191	278	199
4173	dar. nachwachs. Rohstoffe / Energiepfl.	€/ ha LF	0	3	2	2
4200	dar. Tierproduktion	€/ ha LF	30	38	39	36
4220	dar. Rinder	€/ ha LF	24	29	27	27
4230	dar. Milch	€/ ha LF	0	0	0	0
4240	dar. Schweine	€/ ha LF	0	0	0	0
4260	dar. Geflügel, Eier	€/ ha LF	5	6	10	7
4300	dar. Obst, Weinbau	€/ ha LF	0	0	0	0
4360	dar. Nebenbetr., Handel, Dienstleist.	€/ ha LF	76	86	95	86
4378	dar. Mieten u. Pachten	€/ ha LF	20	21	25	22
4385	dar. Biogas, Strom, erneuerbare Energien	€/ ha LF	0	0	0	0
4368	dar. Lohnarbeit, Masch.miete	€/ ha LF	36	38	44	40
4400	Bestandsveränderungen	€/ ha LF	67	45	31	48
4500	Sonst. betr. Erträge	€/ ha LF	457	442	388	429
4510	dar. Zulagen u. Zuschüsse	€/ ha LF	403	377	315	365
4660	dar. betriebsbezogene Zahlungen	€/ ha LF	343	342	280	322
4670	dar. EU-Direktzahlungen	€/ ha LF	264	257	219	247
4671	dav. Einkommensgrundstützung für Nachhaltigkeit	€/ ha LF	171	167	171	170
4672	dav. Öko-Regelungen	€/ ha LF	82	80	27	63
4673	dav. Umverteilungseinkommensst. f. Nachhaltigk.	€/ ha LF	8	8	15	10
4674	dav. Junglandwirte-Einkommensstützung	€/ ha LF	2	2	7	4
4680	dar. Ausgleichszulage	€/ ha LF	13	13	13	13
4690	dar. Zahlungen f. and. Agrarumwelt- und Klimamaßn.	€/ ha LF	64	66	46	59
4698	dar. sonstige Zuschüsse	€/ ha LF	1	3	0	2
4600	dar. produktbezogene Zahlungen	€/ ha LF	1	1	3	2
4640	dar. Prämien Tierprod.	€/ ha LF	1	1	3	2
4520	dar. aufwandsbezogene Zahlungen	€/ ha LF	60	34	32	42
4560	dar. Agrardieselerstattung	€/ ha LF	18	18	19	18
4550	dar. Investitionszuschüsse	€/ ha LF	42	15	13	23
4900	dar. zeitraumfremde Erträge	€/ ha LF	23	38	38	33
	Aufwand					
5100	Materialaufwand	€/ ha LF	732	890	766	796
5110	dar. Pflanzenproduktion	€/ ha LF	484	621	516	540
5111	dar. Saat- u. Pflanzgut	€/ ha LF	96	104	108	103
5112	dar. Düngemittel	€/ ha LF	205	297	191	231
5113	dar. Pflanzenschutz	€/ ha LF	125	140	140	135
5210	dar. Tierproduktion	€/ ha LF	12	14	10	12
5211	dar. Tierzukauf	€/ ha LF	4	7	3	5
5280	dar. Futtermittelzukauf	€/ ha LF	3	3	3	3
5292	dar. Tierarzt	€/ ha LF	1	1	2	1
5293	dar. Besamung	€/ ha LF	0	0	0	0
5294	dar. sonst. bezogene Leist. Tierprod.	€/ ha LF	1	1	1	1
5330	dar. Nebenbetr., Handel, Dienstleist.	€/ ha LF	10	8	5	8
5350	dar. sonst. Materialaufwand	€/ ha LF	226	247	235	236
5352	dar. Heizmat., Strom	€/ ha LF	13	14	12	13
5354	dar. Wasser, Abwasser	€/ ha LF	2	2	1	2
5355	dar. Treib- u. Schmierstoffe	€/ ha LF	116	138	121	125
5357	dar. Lohnarbeit, Masch.miete	€/ ha LF	85	86	97	89

Identische Betriebe

Natürliche Personen (HE und PG) – Ackerbau

Blatt 4 von 4

Kennzahl	Bezeichnung	Maßeinheit	2021/22	2022/23	2023/24	Dreijähriger Durchschnitt
0001	Betriebe	Anzahl	42	42	42	
	Aufwand					
5500	Personalaufwand (ohne BUV)	€/ ha LF	124	126	128	126
5501	Personalaufwand (ohne BUV)	€/ eAK	29.089	31.159	30.809	30.352
5600	Betriebswirtschaftliche AfA	€/ ha LF	212	219	227	220
5636	dar. Wirtschaftsgeb. u. baul. Anl.	€/ ha LF	26	27	23	26
5642	dar. Maschinen u. Geräte	€/ ha LF	146	157	172	158
5641	dar. Betriebsvorrichtungen	€/ ha LF	22	17	15	18
5700	Sonst. betriebl. Aufwand	€/ ha LF	461	454	474	463
5710	dar. Unterhaltung	€/ ha LF	125	121	138	128
5715	dar. Gebäude u. baul. Anlagen	€/ ha LF	20	18	27	22
5720	dar. techn. Anl., Masch., Fuhrp.	€/ ha LF	103	102	111	106
5730	dar. Betriebsversicherung	€/ ha LF	58	68	69	65
5731	dar. betriebliche Unfallversicherung	€/ ha LF	10	13	12	12
5742	dar. Pachten	€/ ha LF	177	184	195	185
5765	Pachtpreis / ha Pachtfläche	€/ ha	279	285	301	289
5764	dar. zeitraumzugehörige Vorsteuer	€/ ha LF	2	0	2	2
5770	dar. zeitraumfremder Aufwand	€/ ha LF	2	4	2	3
	Unternehmensergebnis					
6000	Betriebsergebnis	€/ ha LF	430	622	503	518
4000	Betriebliche Erträge	€/ ha LF	1.959	2.311	2.097	2.122
5000	Betriebliche Aufwendungen	€/ ha LF	1.530	1.689	1.594	1.604
7000	Finanzergebnis	€/ ha LF	-17	-18	-23	-19
7230	dar. Zinsaufwand	€/ ha LF	19	20	29	23
7800	Steuern vom Einkommen u. Ertrag	€/ ha LF	0	0	0	0
7900	Sonstige Steuern	€/ ha LF	13	14	13	13
7910	Unternehmensertrag	€/ ha LF	1.963	2.315	2.105	2.128
7920	Unternehmensaufwand vor Steuern	€/ ha LF	1.563	1.725	1.638	1.642
	Rentabilität					
9000	Gewinn/Jahresübersch. vor Steuern	€/ Betrieb	94.569	140.971	113.077	116.205
9000	Gewinn/Jahresübersch. vor Steuern	€/ ha LF	400	590	467	486
9004	Ordentliches Ergebnis	€/ Betrieb	90.172	133.337	104.820	109.443
9004	Ordentliches Ergebnis	€/ ha LF	382	558	433	457
9006	Gewinn + Personalaufwand (ohne BUV)	€/ AK	57.638	80.606	66.770	68.338
9007	Ordentliches Ergeb. + Personalaufw. (o. BUV)	€/ AK	55.593	77.008	62.942	65.181
9008	Ordentliches Ergeb. + Personalaufw. (o. BUV)	€/ ha LF	506	684	560	583
9071	Betriebseinkommen	€/ ha LF	708	891	786	795
9073	Relative Faktorentlohnung	%	106,3	136,9	117,6	120,3
9103	Ordentliche Rentabilitätsrate	%	10,4	16,1	11,9	12,8
9120	Gesamtkapitalrentabilität	%	4,5	7,7	5,3	5,8
9131	Eigenkapitalrentabilität (ohne Boden)	%	7,1	22,7	12,6	14,1
	Liquidität / Stabilität					
9601	Liquidität 1. Grades	%	46	75	91	71
9221	Cashflow I	€/ ha LF	569	784	700	685
9223	Cashflow III (zur Neufinanzierung verfügbar)	€/ ha LF	299	139	265	234
9240	Kapitaldienst	€/ ha LF	196	349	179	241
9231	Langfristige Kapitaldienstgrenze	€/ ha LF	243	305	218	255
9232	Mittelfristige Kapitaldienstgrenze	€/ ha LF	270	332	242	281
9233	Kurzfristige Kapitaldienstgrenze	€/ ha LF	455	524	446	475
9241	Ausschöpf. d. langfr. Kapitaldienstgr.	%	80	115	82	92
9242	Ausschöpf. d. mittelfr. Kapitaldienstgr.	%	73	105	74	84
9243	Ausschöpf. d. kurzfr. Kapitaldienstgr.	%	43	67	40	50
9270	Eigenkapitalquote	%	69	70	68	69
9230	Eigenkapitalveränderung	€/ ha LF	290	242	143	225
9239	Bereinigte Eigenkapitalveränderung	€/ ha LF	224	285	189	233
9238	Bereinigte Eigenkapitalveränderung	€/ AK	24.666	32.052	21.255	25.991
	Unternehmerfamilie					
9502	Gesamteinkommen	€/ Betrieb	103.160	149.046	121.398	124.535
9503	Verfügbares Einkommen	€/ Betrieb	72.599	114.188	78.770	88.519
3210	Entnahmen Lebenshaltung	€/ Betrieb	27.120	32.031	30.471	29.874
3395	Nettoentnahmen	€/ nAK	21.572	67.499	62.102	50.391

Identische Betriebe

Natürliche Personen (HE und PG) – Futterbau

Blatt 1 von 4

Kennzahl	Bezeichnung	Maßeinheit	2021/22	2022/23	2023/24	Dreijähriger Durchschnitt
0001	Betriebe	Anzahl	62	62	62	
Faktorausstattung						
1006	Wirtschaftliche Betriebsgröße	€ / ha LF	2.576	2.572	2.945	2.698
1030	Landw. genutzte Fläche (LF)	ha / Betrieb	191,6	196,7	197,3	195,2
1033	dar. zugepachtete LF (Netto)	ha / Betrieb	132,4	135,9	135,3	134,5
1150	Ackerfläche	% LF	66,7	66,7	67,1	66,8
1160	Dauergrünland	% LF	33,3	33,3	32,8	33,1
1056	Ertragsmesszahl	EMZ / a	32	32	32	32
1110	Arbeitskräfte insgesamt	AK / Betrieb	4,13	4,01	4,06	4,07
1113	dar. Familienarbeitskräfte	FAK / Betrieb	1,93	1,88	1,89	1,90
1120	Nicht entlohnte Arbeitskräfte	nAK / Betrieb	1,70	1,65	1,66	1,67
1114	AK-Besatz	AK / 100 ha LF	2,16	2,04	2,06	2,09
1130	Lohnansatz	€ / Betrieb	58.613	60.165	59.790	59.523
Produktionsstruktur						
1151	Ackerfläche (Anfang des Jahres)	ha AF / Betrieb	128,9	127,4	132,1	129,4
1210	dar. Getreide (ohne Körnermais)	% AF	48,5	50,9	47,8	49,0
1230	dar. Ölfrüchte, Hülsenfr., Faserpflanzen	% AF	8,8	9,9	9,2	9,3
1237	dar. Winterraps	% AF	7,9	8,0	7,7	7,8
1240	dar. Kartoffeln	% AF	0,0	0,0	0,0	0,0
1250	dar. Zuckerrüben	% AF	0,3	0,2	0,3	0,3
1271	dar. Silomais	% AF	19,9	19,9	21,2	20,3
1275	dar. sonst. Ackerfutter	% AF	17,0	16,2	18,4	17,2
1284	dar. nachwachs. Rohstoffe / Energiepflanzen	% AF	0,1	0,0	0,0	0,0
1300	Viehbesatz	VE / 100 ha LF	96,2	95,1	93,6	95,0
1330	dar. Rinder	VE / 100 ha LF	94,8	93,7	92,3	93,6
1335	dar. Milchkühe	VE / 100 ha LF	56,2	57,0	55,8	56,3
1336	dar. Mutter- und Ammenkühe	VE / 100 ha LF	3,1	3,0	3,1	3,1
1339	dar. Jung- und Mastvieh	VE / 100 ha LF	26,0	25,6	25,1	25,6
1350	dar. Schweine	VE / 100 ha LF	0,9	0,9	0,9	0,9
1351	dar. Mastschweine und Läufer	VE / 100 ha LF	0,9	0,9	0,9	0,9
1352	dar. Zuchtsauen	VE / 100 ha LF	0,0	0,0	0,0	0,0
1340	dar. Schafe	VE / 100 ha LF	0,1	0,1	0,1	0,1
1320	dar. Pferde	VE / 100 ha LF	0,2	0,2	0,2	0,2
1391	Rauhfuttermittelverzehr	GV / Betrieb	182,1	184,7	182,6	183,1
Erträge, Leistungen, Preise						
1411	Getreide (ohne Körnermais)	dt / ha	57	57	63	59
1420	dar. Weizen	dt / ha	62	62	69	65
1426	dar. Wintergerste	dt / ha	64	68	74	69
1427	dar. Sommergerste	dt / ha	48	48	51	49
1433	dar. Roggen	dt / ha	52	47	50	50
1434	dar. Triticale	dt / ha	50	52	61	54
1465	Raps	dt / ha	27	33	34	31
1472	Kartoffeln	dt / ha	159	180	161	167
1473	Zuckerrüben	dt / ha	745	722	856	774
1631	Milchleistung (4 % Fett)	kg / Kuh	9.430	9.235	9.503	9.389
1632	Milchleistung (nat. Fettgehalt)	kg / Kuh	9.073	8.913	9.204	9.063
1612	Lebend geborene Ferkel	Ferkel / Sau	18	9		14
1511	Getreideerlös insges. (netto; o. Körnermais)	€ / dt	18,98	27,59	20,71	22,43
1520	Weizenerlös (netto)	€ / dt	20,68	29,08	20,85	23,54
1526	Wintergersteerlös (netto)	€ / dt	16,73	24,42	17,07	19,41
1527	Sommergersteerlös (netto)	€ / dt	18,77	29,43	27,03	25,08
1533	Roggenerlös (netto)	€ / dt	19,23	23,78	21,70	21,57
1534	Triticaleerlös (netto)	€ / dt	16,61	26,08	16,14	19,61
1565	Rapselerlös (netto)	€ / dt	42,51	66,53	47,13	52,06
1572	Kartoffelerlös (netto)	€ / dt	40,30	47,80	48,47	45,52
1573	Zuckerrübenerlös (netto)	€ / dt	3,45	4,53	5,73	4,57
1731	Milcherlös (netto bei 4 % Fett)	€ / dt	40,51	51,84	42,80	45,05
1732	Milcherlös (netto bei nat. Fettgehalt)	€ / dt	42,11	53,70	44,18	46,66

Identische Betriebe

Natürliche Personen (HE und PG) – Futterbau

Blatt 2 von 4

Kennzahl	Bezeichnung	Maßeinheit	2021/22	2022/23	2023/24	Dreijähriger Durchschnitt
0001	Betriebe	Anzahl	62	62	62	
	Bilanz					
2000	Summe Aktiva (Bilanzvermögen)	€/ Betrieb	1.404.094	1.492.194	1.507.813	1.468.034
2000	Summe Aktiva (Bilanzvermögen)	€/ ha LF	7.330	7.588	7.641	7.519
2100	Sachanlagen gesamt	€/ ha LF	5.407	5.475	5.663	5.515
2111	dar. Boden	€/ ha LF	2.100	2.042	2.194	2.112
2115	dar. Gebäude, baul. Anlagen	€/ ha LF	1.195	1.209	1.136	1.180
2120	dar. techn. Anlagen u. Maschinen	€/ ha LF	1.744	1.998	2.109	1.950
2130	dar. andere Anlagen insges.	€/ ha LF	98	93	106	99
2160	dar. Anlagen im Bau, Anzahlungen	€/ ha LF	249	112	95	152
2200	Finanzanlagen	€/ ha LF	27	27	30	28
2211	dar. Anteile an verbund. Untern.	€/ ha LF	2	2	2	2
2213	dar. Beteiligungen	€/ ha LF	20	19	22	21
2300	Tiervermögen	€/ ha LF	665	654	629	649
2320	dar. Rinder	€/ ha LF	659	648	623	644
2330	dar. Schweine	€/ ha LF	2	2	2	2
2400	Umlaufvermögen (ohne Tiere)	€/ ha LF	1.211	1.412	1.297	1.307
2410	dav. Vorräte	€/ ha LF	389	405	463	419
2412	dar. Feldinventar	€/ ha LF	291	290	337	306
2420	dav. Finanzumlaufvermögen	€/ ha LF	822	1.006	834	888
2431	dar. Forderungen aus Liefer. u. Leist.	€/ ha LF	269	234	250	251
2450	dar. Bank, Kasse	€/ ha LF	369	588	402	453
9041	Eigenkapital	€/ ha LF	4.667	4.805	4.833	4.768
3600	dar. Geschäftsguth., gez. Kapital	€/ ha LF	0	0	0	0
3140	Sonderposten gesamt	€/ ha LF	359	385	330	358
3400	Rückstellungen	€/ ha LF	48	53	53	51
3500	Verbindlichkeiten	€/ ha LF	2.428	2.527	2.579	2.511
3510	dar. geg. Kreditinstituten	€/ ha LF	2.114	2.134	2.251	2.166
3521	dar. aus Lieferungen u. Leistungen	€/ ha LF	159	237	163	186
9280	Anlagenintensität	%	64	62	64	63
9292	Fremdkapitaldeckung II	%	142	152	150	148
	Investitionen, Finanzierung					
8300	Bruttoinvestitionen	€/ ha LF	545	830	749	708
8231	Zugang Boden	€/ ha LF	41	56	65	54
8232	Zugang Wirtschaftsgeb.u.baul. Anl.	€/ ha LF	8	9	0	6
8251	Zugang Anlagen im Bau, Anzahlung	€/ ha LF	162	316	261	247
8241	Zugang techn. Anlagen u. Masch.	€/ ha LF	268	373	304	315
2800	Veränderung Tiervermögen	€/ ha LF	20	9	-5	8
8400	Nettoinvestitionen	€/ ha LF	82	337	225	215
8401	Nettoinvestitionen	€/ AK	3.821	16.547	10.904	10.424
8404	Veränderung Sachanlageverm. (o. Boden)	%	-2	8	2	2
9314	Nettoverbindlichkeiten	€/ ha LF	1.606	1.521	1.745	1.624
9315	Veränd. Nettoverbindlichkeiten	€/ ha LF	-330	-67	216	-61
9318	Tilg. von Verbindlichkeiten gesamt	€/ ha LF	594	406	302	434
2920	Veränd. Finanzumlaufvermögen	€/ ha LF	62	226	-173	38
3822	Veränderung Sonder-AfA	€/ ha LF	0	0	0	0

Identische Betriebe

Natürliche Personen (HE und PG) – Futterbau

Blatt 3 von 4

Kennzahl	Bezeichnung	Maßeinheit	2021/22	2022/23	2023/24	Dreijähriger Durchschnitt
0001	Betriebe	Anzahl	62	62	62	
	Gewinn- und Verlustrechnung					
	Ertrag					
4010	Umsatzerlöse	€/ ha LF	2.904	3.604	3.091	3.199
4100	dar. landwirtschaftl. Pflanzenprod.	€/ ha LF	294	400	351	348
4112	dar. Getreide (ohne Körnermais)	€/ ha LF	178	228	211	206
4120	dar. Ölfr., Hülsenfr., Faserpfl.	€/ ha LF	57	114	79	83
4130	dar. Kartoffeln	€/ ha LF	1	1	1	1
4140	dar. Zuckerrüben	€/ ha LF	5	5	9	6
4173	dar. nachwachs. Rohstoffe / Energiepfl.	€/ ha LF	0	0	0	0
4200	dar. Tierproduktion	€/ ha LF	2.413	3.028	2.562	2.668
4220	dar. Rinder	€/ ha LF	275	316	298	297
4230	dar. Milch	€/ ha LF	2.114	2.689	2.237	2.347
4240	dar. Schweine	€/ ha LF	13	15	15	14
4260	dar. Geflügel, Eier	€/ ha LF	4	4	3	4
4300	dar. Obst, Weinbau	€/ ha LF	0	0	0	0
4360	dar. Nebenbetr.,Handel,Dienstleist.	€/ ha LF	175	164	165	168
4378	dar. Mieten u. Pachten	€/ ha LF	14	12	17	14
4385	dar. Biogas, Strom, erneuerbare Energien	€/ ha LF	95	100	95	97
4368	dar. Lohnarbeit, Masch.miete	€/ ha LF	21	20	26	22
4400	Bestandsveränderungen	€/ ha LF	25	21	63	36
4500	Sonst. betr. Erträge	€/ ha LF	637	497	496	543
4510	dar. Zulagen u. Zuschüsse	€/ ha LF	550	389	367	436
4660	dar. betriebsbezogene Zahlungen	€/ ha LF	367	350	319	345
4670	dar. EU-Direktzahlungen	€/ ha LF	261	251	230	247
4671	dav. Einkommensgrundstützung für Nachhaltigkeit	€/ ha LF	170	164	183	172
4672	dav. Öko-Regelungen	€/ ha LF	81	76	26	61
4673	dav. Umverteilungseinkommensst. f. Nachhaltigk.	€/ ha LF	11	10	19	13
4674	dav. Junglandwirte-Einkommensstützung	€/ ha LF	0	0	3	1
4680	dar. Ausgleichszulage	€/ ha LF	36	35	36	36
4690	dar. Zahlungen f. and. Agrarumwelt- und Klimamaßn.	€/ ha LF	60	60	47	56
4698	dar. sonstige Zuschüsse	€/ ha LF	1	4	4	3
4600	dar. produktbezogene Zahlungen	€/ ha LF	5	5	11	7
4640	dar. Prämien Tierprod.	€/ ha LF	5	5	10	7
4520	dar. aufwandsbezogene Zahlungen	€/ ha LF	178	34	37	83
4560	dar. Agrardieselerstattung	€/ ha LF	33	31	35	33
4550	dar. Investitionszuschüsse	€/ ha LF	144	2	1	49
4900	dar. zeitraumfremde Erträge	€/ ha LF	35	39	40	38
	Aufwand					
5100	Materialaufwand	€/ ha LF	1.427	1.587	1.540	1.518
5110	dar. Pflanzenproduktion	€/ ha LF	287	345	313	315
5111	dar. Saat- u. Pflanzgut	€/ ha LF	71	86	85	81
5112	dar. Düngemittel	€/ ha LF	103	152	117	124
5113	dar. Pflanzenschutz	€/ ha LF	48	54	55	52
5210	dar. Tierproduktion	€/ ha LF	678	761	736	725
5211	dar. Tierzukauf	€/ ha LF	36	17	23	25
5280	dar. Futtermittelzukauf	€/ ha LF	464	555	511	510
5292	dar. Tierarzt	€/ ha LF	62	68	69	66
5293	dar. Besamung	€/ ha LF	30	31	33	31
5294	dar. sonst. bezogene Leist. Tierprod.	€/ ha LF	46	46	52	48
5330	dar. Nebenbetr.,Handel,Dienstleist.	€/ ha LF	19	15	8	14
5350	dar. sonst. Materialaufwand	€/ ha LF	442	467	481	463
5352	dar. Heizmat., Strom	€/ ha LF	82	85	102	89
5354	dar. Wasser, Abwasser	€/ ha LF	12	16	16	15
5355	dar. Treib- u. Schmierstoffe	€/ ha LF	219	238	222	226
5357	dar. Lohnarbeit, Masch.miete	€/ ha LF	121	121	136	126

Identische Betriebe

Natürliche Personen (HE und PG) – Futterbau

Blatt 4 von 4

Kennzahl	Bezeichnung	Maßeinheit	2021/22	2022/23	2023/24	Dreijähriger Durchschnitt
0001	Betriebe	Anzahl	62	62	62	
	Aufwand					
5500	Personalaufwand (ohne BUV)	€/ ha LF	377	417	434	410
5501	Personalaufwand (ohne BUV)	€/ eAK	29.745	34.743	35.634	33.374
5600	Betriebswirtschaftliche AfA	€/ ha LF	434	476	506	472
5636	dar. Wirtschaftsgeb. u. baul. Anl.	€/ ha LF	83	85	84	84
5642	dar. Maschinen u. Geräte	€/ ha LF	210	244	246	233
5641	dar. Betriebsvorrichtungen	€/ ha LF	103	105	124	111
5700	Sonst. betriebl. Aufwand	€/ ha LF	635	624	619	626
5710	dar. Unterhaltung	€/ ha LF	246	310	301	286
5715	dar. Gebäude u. baul. Anlagen	€/ ha LF	55	84	81	74
5720	dar. techn. Anl., Masch., Fuhrp.	€/ ha LF	188	225	220	211
5730	dar. Betriebsversicherung	€/ ha LF	96	103	105	101
5731	dar. betriebliche Unfallversicherung	€/ ha LF	26	29	28	28
5742	dar. Pachten	€/ ha LF	107	110	114	110
5765	Pachtpreis / ha Pachtfläche	€/ ha	153	157	165	158
5764	dar. zeitraumzugehörige Vorsteuer	€/ ha LF	8	2	5	5
5770	dar. zeitraumfremder Aufwand	€/ ha LF	24	10	9	14
	Unternehmensergebnis					
6000	Betriebsergebnis	€/ ha LF	693	1.018	550	754
4000	Betriebliche Erträge	€/ ha LF	3.566	4.122	3.650	3.779
5000	Betriebliche Aufwendungen	€/ ha LF	2.873	3.104	3.099	3.026
7000	Finanzergebnis	€/ ha LF	-58	-52	-65	-58
7230	dar. Zinsaufwand	€/ ha LF	49	46	60	52
7800	Steuern vom Einkommen u. Ertrag	€/ ha LF	0	0	0	0
7900	Sonstige Steuern	€/ ha LF	11	10	8	10
7910	Unternehmensertrag	€/ ha LF	3.567	4.123	3.652	3.780
7920	Unternehmensaufwand vor Steuern	€/ ha LF	2.943	3.167	3.175	3.095
	Rentabilität					
9000	Gewinn/Jahresübersch. vor Steuern	€/ Betrieb	119.482	187.932	94.138	133.851
9000	Gewinn/Jahresübersch. vor Steuern	€/ ha LF	624	956	477	685
9004	Ordentliches Ergebnis	€/ Betrieb	119.403	182.869	88.759	130.344
9004	Ordentliches Ergebnis	€/ ha LF	623	930	450	668
9006	Gewinn + Personalaufwand (ohne BUV)	€/ AK	46.434	67.321	44.245	52.666
9007	Ordentliches Ergeb. + Personalaufw. (o. BUV)	€/ AK	46.415	66.059	42.921	51.798
9008	Ordentliches Ergeb. + Personalaufw. (o. BUV)	€/ ha LF	1.000	1.347	884	1.077
9071	Betriebseinkommen	€/ ha LF	1.165	1.512	1.068	1.248
9073	Relative Faktorentlohnung	%	119,5	147,7	101,1	122,7
9103	Ordentliche Rentabilitätsrate	%	8,9	15,2	4,0	9,4
9120	Gesamtkapitalrentabilität	%	5,0	8,8	2,7	5,5
9131	Eigenkapitalrentabilität (ohne Boden)	%	10,4	20,7	3,5	11,5
	Liquidität / Stabilität					
9601	Liquidität 1. Grades	%	137	169	102	136
9221	Cashflow I	€/ ha LF	1.061	1.367	894	1.107
9223	Cashflow III (zur Neufinanzierung verfügbar)	€/ ha LF	287	569	286	381
9240	Kapitaldienst	€/ ha LF	642	452	362	485
9231	Langfristige Kapitaldienstgrenze	€/ ha LF	412	668	160	413
9232	Mittelfristige Kapitaldienstgrenze	€/ ha LF	495	753	244	497
9233	Kurzfristige Kapitaldienstgrenze	€/ ha LF	846	1.144	667	885
9241	Ausschöpf. d. langfr. Kapitaldienstgr.	%	156	68	226	150
9242	Ausschöpf. d. mittelfr. Kapitaldienstgr.	%	130	60	148	113
9243	Ausschöpf. d. kurzfr. Kapitaldienstgr.	%	76	39	54	57
9270	Eigenkapitalquote	%	64	63	63	63
9230	Eigenkapitalveränderung	€/ ha LF	395	421	32	283
9239	Bereinigte Eigenkapitalveränderung	€/ ha LF	363	622	100	362
9238	Bereinigte Eigenkapitalveränderung	€/ AK	16.855	30.494	4.858	17.402
	Unternehmerfamilie					
9502	Gesamteinkommen	€/ Betrieb	119.900	188.447	94.469	134.272
9503	Verfügbares Einkommen	€/ Betrieb	100.108	164.551	69.193	111.284
3210	Entnahmen Lebenshaltung	€/ Betrieb	20.733	45.913	29.542	32.063
3395	Nettoentnahmen	€/ nAK	21.573	48.033	37.731	35.779

Identische Betriebe

Natürliche Personen (HE und PG) – Verbund

Blatt 1 von 4

Kennzahl	Bezeichnung	Maßeinheit	2021/22	2022/23	2023/24	Dreijähriger Durchschnitt
0001	Betriebe	Anzahl	11	11	11	
Faktorausstattung						
1006	Wirtschaftliche Betriebsgröße	€ / ha LF	1.514	1.461	1.672	1.549
1030	Landw. genutzte Fläche (LF)	ha / Betrieb	275,3	277,4	284,0	278,9
1033	dar. zugepachtete LF (Netto)	ha / Betrieb	190,6	191,7	197,9	193,4
1150	Ackerfläche	% LF	78,9	80,5	80,2	79,9
1160	Dauergrünland	% LF	21,1	19,5	19,8	20,1
1056	Ertragsmesszahl	EMZ / a	35	34	34	35
1110	Arbeitskräfte insgesamt	AK / Betrieb	4,07	4,23	4,19	4,16
1113	dar. Familienarbeitskräfte	FAK / Betrieb	1,80	1,82	1,82	1,81
1120	Nicht entlohnte Arbeitskräfte	nAK / Betrieb	1,56	1,55	1,57	1,56
1114	AK-Besatz	AK / 100 ha LF	1,48	1,53	1,48	1,50
1130	Lohnansatz	€ / Betrieb	54.463	56.018	56.582	55.688
Produktionsstruktur						
1151	Ackerfläche (Anfang des Jahres)	ha AF / Betrieb	220,8	217,3	224,2	220,7
1210	dar. Getreide (ohne Körnermais)	% AF	62,2	62,5	56,1	60,3
1230	dar. Ölfrüchte, Hülsenfr., Faserpflanzen	% AF	15,8	15,7	23,8	18,4
1237	dar. Winterraps	% AF	13,3	12,6	19,1	15,0
1240	dar. Kartoffeln	% AF	0,2	0,2	0,3	0,2
1250	dar. Zuckerrüben	% AF	0,7	1,0	0,9	0,9
1271	dar. Silomais	% AF	11,0	10,9	9,8	10,6
1275	dar. sonst. Ackerfutter	% AF	3,8	5,1	5,9	5,0
1284	dar. nachwachs. Rohstoffe / Energiepflanzen	% AF	0,0	0,0	0,0	0,0
1300	Viehbesatz	VE / 100 ha LF	45,3	44,1	40,7	43,4
1330	dar. Rinder	VE / 100 ha LF	43,9	42,8	39,3	42,0
1335	dar. Milchkühe	VE / 100 ha LF	18,0	17,3	15,9	17,1
1336	dar. Mutter- und Ammenkühe	VE / 100 ha LF	10,0	10,3	10,1	10,1
1339	dar. Jung- und Mastvieh	VE / 100 ha LF	11,3	11,8	10,0	11,0
1350	dar. Schweine	VE / 100 ha LF	0,0	0,0	0,0	0,0
1351	dar. Mastschweine und Läufer	VE / 100 ha LF	0,0	0,0	0,0	0,0
1352	dar. Zuchtsauen	VE / 100 ha LF	0,0	0,0	0,0	0,0
1340	dar. Schafe	VE / 100 ha LF	0,1	0,1	0,1	0,1
1320	dar. Pferde	VE / 100 ha LF	1,2	1,3	1,3	1,3
1391	Rauhfuttermittelverzehr	GV / Betrieb	126,2	123,8	117,2	122,4
Erträge, Leistungen, Preise						
1411	Getreide (ohne Körnermais)	dt / ha	62	58	66	62
1420	dar. Weizen	dt / ha	68	65	68	67
1426	dar. Wintergerste	dt / ha	67	74	81	74
1427	dar. Sommergerste	dt / ha	53	31	50	45
1433	dar. Roggen	dt / ha	51	46	52	50
1434	dar. Triticale	dt / ha	43	38	55	45
1465	Raps	dt / ha	30	29	32	31
1472	Kartoffeln	dt / ha	118	253	269	213
1473	Zuckerrüben	dt / ha	933	816	733	827
1631	Milchleistung (4 % Fett)	kg / Kuh	9.334	9.538	10.257	9.710
1632	Milchleistung (nat. Fettgehalt)	kg / Kuh	8.940	9.221	9.910	9.357
1612	Lebend geborene Ferkel	Ferkel / Sau				
1511	Getreideerlös insges. (netto; o. Körnermais)	€ / dt	19,53	27,04	22,01	22,86
1520	Weizenerlös (netto)	€ / dt	21,37	26,59	22,53	23,50
1526	Wintergersterlös (netto)	€ / dt	16,61	25,61	17,35	19,86
1527	Sommergersterlös (netto)	€ / dt	22,89	33,95	37,01	31,28
1533	Roggenerlös (netto)	€ / dt	16,54	27,31	18,15	20,67
1534	Triticaleerlös (netto)	€ / dt	17,30	24,05	16,36	19,24
1565	Rapselerlös (netto)	€ / dt	47,21	64,74	54,51	55,49
1572	Kartoffelerlös (netto)	€ / dt	57,10	27,50	33,29	39,30
1573	Zuckerrübenerlös (netto)	€ / dt	2,97	5,33	7,69	5,33
1731	Milcherlös (netto bei 4 % Fett)	€ / dt	41,28	52,78	43,22	45,76
1732	Milcherlös (netto bei nat. Fettgehalt)	€ / dt	43,10	54,59	44,74	47,48

Identische Betriebe

Natürliche Personen (HE und PG) – Verbund

Blatt 2 von 4

Kennzahl	Bezeichnung	Maßeinheit	2021/22	2022/23	2023/24	Dreijähriger Durchschnitt
0001	Betriebe	Anzahl	11	11	11	
Bilanz						
2000	Summe Aktiva (Bilanzvermögen)	€/ Betrieb	1.421.308	1.470.018	1.506.411	1.465.912
2000	Summe Aktiva (Bilanzvermögen)	€/ ha LF	5.164	5.300	5.304	5.256
2100	Sachanlagen gesamt	€/ ha LF	4.013	3.960	3.920	3.964
2111	dar. Boden	€/ ha LF	2.348	2.351	2.357	2.352
2115	dar. Gebäude, baul. Anlagen	€/ ha LF	499	459	406	455
2120	dar. techn. Anlagen u. Maschinen	€/ ha LF	1.063	1.069	1.074	1.068
2130	dar. andere Anlagen insges.	€/ ha LF	56	35	45	45
2160	dar. Anlagen im Bau, Anzahlungen	€/ ha LF	12	10	3	8
2200	Finanzanlagen	€/ ha LF	47	48	55	50
2211	dar. Anteile an verbund. Untern.	€/ ha LF	0	0	0	0
2213	dar. Beteiligungen	€/ ha LF	24	25	33	27
2300	Tiervermögen	€/ ha LF	320	291	281	297
2320	dar. Rinder	€/ ha LF	299	269	263	277
2330	dar. Schweine	€/ ha LF	0	0	0	0
2400	Umlaufvermögen (ohne Tiere)	€/ ha LF	761	981	1.033	925
2410	dav. Vorräte	€/ ha LF	443	462	483	463
2412	dar. Feldinventar	€/ ha LF	407	426	447	427
2420	dav. Finanzumlaufvermögen	€/ ha LF	318	519	550	463
2431	dar. Forderungen aus Liefer. u. Leist.	€/ ha LF	117	96	100	104
2450	dar. Bank, Kasse	€/ ha LF	158	379	424	320
9041	Eigenkapital	€/ ha LF	3.146	3.536	3.693	3.458
3600	dar. Geschäftsguth., gez. Kapital	€/ ha LF	0	0	0	0
3140	Sonderposten gesamt	€/ ha LF	41	36	47	41
3400	Rückstellungen	€/ ha LF	37	49	41	42
3500	Verbindlichkeiten	€/ ha LF	1.936	1.674	1.525	1.712
3510	dar. geg. Kreditinstituten	€/ ha LF	1.105	972	969	1.015
3521	dar. aus Lieferungen u. Leistungen	€/ ha LF	295	250	289	278
9280	Anlagenintensität	%	59	56	54	56
9292	Fremdkapitaldeckung II	%	114	141	158	137
Investitionen, Finanzierung						
8300	Bruttoinvestitionen	€/ ha LF	402	353	370	375
8231	Zugang Boden	€/ ha LF	104	35	39	59
8232	Zugang Wirtschaftsgeb.u.baul. Anl.	€/ ha LF	3	11	3	6
8251	Zugang Anlagen im Bau, Anzahlung	€/ ha LF	11	10	0	7
8241	Zugang techn. Anlagen u. Masch.	€/ ha LF	251	294	262	269
2800	Veränderung Tiervermögen	€/ ha LF	2	-26	-4	-9
8400	Nettoinvestitionen	€/ ha LF	49	-25	78	34
8401	Nettoinvestitionen	€/ AK	3.297	-1.654	5.321	2.322
8404	Veränderung Sachanlageverm. (o. Boden)	%	-4	-3	0	-2
9314	Nettoverbindlichkeiten	€/ ha LF	1.618	1.154	975	1.249
9315	Veränd. Nettoverbindlichkeiten	€/ ha LF	18	-451	-156	-196
9318	Tilg. von Verbindlichkeiten gesamt	€/ ha LF	183	194	230	202
2920	Veränd. Finanzumlaufvermögen	€/ ha LF	-27	204	48	75
3822	Veränderung Sonder-AfA	€/ ha LF	0	-1	0	0

Identische Betriebe

Natürliche Personen (HE und PG) – Verbund

Blatt 3 von 4

Kennzahl	Bezeichnung	Maßeinheit	2021/22	2022/23	2023/24	Dreijähriger Durchschnitt
0001	Betriebe	Anzahl	11	11	11	
	Gewinn- und Verlustrechnung					
	Ertrag					
4010	Umsatzerlöse	€ / ha LF	2.085	2.488	2.241	2.271
4100	dar. landwirtschaftl. Pflanzenprod.	€ / ha LF	766	943	925	878
4112	dar. Getreide (ohne Körnermais)	€ / ha LF	548	661	559	589
4120	dar. Ölfr., Hülsenfr., Faserpfl.	€ / ha LF	162	213	291	222
4130	dar. Kartoffeln	€ / ha LF	8	10	17	12
4140	dar. Zuckerrüben	€ / ha LF	17	33	39	29
4173	dar. nachwachs. Rohstoffe / Energiepfl.	€ / ha LF	0	0	0	0
4200	dar. Tierproduktion	€ / ha LF	956	1.146	950	1.017
4220	dar. Rinder	€ / ha LF	209	233	187	209
4230	dar. Milch	€ / ha LF	689	864	703	752
4240	dar. Schweine	€ / ha LF	0	0	0	0
4260	dar. Geflügel, Eier	€ / ha LF	0	0	0	0
4300	dar. Obst, Weinbau	€ / ha LF	0	0	0	0
4360	dar. Nebenbetr., Handel, Dienstleist.	€ / ha LF	348	349	332	343
4378	dar. Mieten u. Pachten	€ / ha LF	64	46	68	59
4385	dar. Biogas, Strom, erneuerbare Energien	€ / ha LF	209	231	196	212
4368	dar. Lohnarbeit, Masch.miete	€ / ha LF	63	62	55	60
4400	Bestandsveränderungen	€ / ha LF	4	1	24	10
4500	Sonst. betr. Erträge	€ / ha LF	447	619	438	502
4510	dar. Zulagen u. Zuschüsse	€ / ha LF	387	374	346	369
4660	dar. betriebsbezogene Zahlungen	€ / ha LF	353	346	302	334
4670	dar. EU-Direktzahlungen	€ / ha LF	268	255	224	249
4671	dav. Einkommensgrundstützung für Nachhaltigkeit	€ / ha LF	175	168	169	171
4672	dav. Öko-Regelungen	€ / ha LF	86	80	37	67
4673	dav. Umverteilungseinkommensst. f. Nachhaltigk.	€ / ha LF	7	7	13	9
4674	dav. Junglandwirte-Einkommensstützung	€ / ha LF	0	0	5	2
4680	dar. Ausgleichszulage	€ / ha LF	34	30	29	31
4690	dar. Zahlungen f. and. Agrarumwelt- und Klimamaßn.	€ / ha LF	48	44	36	43
4698	dar. sonstige Zuschüsse	€ / ha LF	0	10	5	5
4600	dar. produktbezogene Zahlungen	€ / ha LF	7	5	8	7
4640	dar. Prämien Tierprod.	€ / ha LF	7	5	8	7
4520	dar. aufwandsbezogene Zahlungen	€ / ha LF	27	23	38	30
4560	dar. Agrardieselerstattung	€ / ha LF	25	23	20	23
4550	dar. Investitionszuschüsse	€ / ha LF	0	0	18	6
4900	dar. zeitraumfremde Erträge	€ / ha LF	15	111	43	56
	Aufwand					
5100	Materialaufwand	€ / ha LF	1.052	1.162	1.105	1.106
5110	dar. Pflanzenproduktion	€ / ha LF	405	494	428	442
5111	dar. Saat- u. Pflanzgut	€ / ha LF	61	66	68	65
5112	dar. Düngemittel	€ / ha LF	172	247	164	194
5113	dar. Pflanzenschutz	€ / ha LF	86	105	99	97
5210	dar. Tierproduktion	€ / ha LF	316	324	324	321
5211	dar. Tierzukauf	€ / ha LF	42	40	50	44
5280	dar. Futtermittelzukauf	€ / ha LF	180	194	180	185
5292	dar. Tierarzt	€ / ha LF	35	32	34	34
5293	dar. Besamung	€ / ha LF	8	8	11	9
5294	dar. sonst. bezogene Leist. Tierprod.	€ / ha LF	30	29	29	29
5330	dar. Nebenbetr., Handel, Dienstleist.	€ / ha LF	15	14	16	15
5350	dar. sonst. Materialaufwand	€ / ha LF	312	305	328	315
5352	dar. Heizmat., Strom	€ / ha LF	62	52	68	61
5354	dar. Wasser, Abwasser	€ / ha LF	4	6	6	5
5355	dar. Treib- u. Schmierstoffe	€ / ha LF	169	167	160	165
5357	dar. Lohnarbeit, Masch.miete	€ / ha LF	73	77	93	81

Identische Betriebe

Natürliche Personen (HE und PG) – Verbund

Blatt 4 von 4

Kennzahl	Bezeichnung	Maßeinheit	2021/22	2022/23	2023/24	Dreijähriger Durchschnitt
0001	Betriebe	Anzahl	11	11	11	
	Aufwand					
5500	Personalaufwand (ohne BUV)	€ / ha LF	324	349	353	342
5501	Personalaufwand (ohne BUV)	€ / eAK	35.590	36.124	38.274	36.663
5600	Betriebswirtschaftliche AfA	€ / ha LF	331	330	272	311
5636	dar. Wirtschaftsgeb. u. baul. Anl.	€ / ha LF	51	46	45	47
5642	dar. Maschinen u. Geräte	€ / ha LF	218	203	181	201
5641	dar. Betriebsvorrichtungen	€ / ha LF	39	41	29	36
5700	Sonst. betriebl. Aufwand	€ / ha LF	525	570	555	550
5710	dar. Unterhaltung	€ / ha LF	233	218	231	227
5715	dar. Gebäude u. baul. Anlagen	€ / ha LF	44	59	53	52
5720	dar. techn. Anl., Masch., Fuhrp.	€ / ha LF	189	159	178	175
5730	dar. Betriebsversicherung	€ / ha LF	76	82	83	80
5731	dar. betriebliche Unfallversicherung	€ / ha LF	18	21	18	19
5742	dar. Pachten	€ / ha LF	155	147	147	150
5765	Pachtpreis / ha Pachtfläche	€ / ha	217	326	205	250
5764	dar. zeitraumzugehörige Vorsteuer	€ / ha LF	0	0	0	0
5770	dar. zeitraumfremder Aufwand	€ / ha LF	2	46	15	21
	Unternehmensergebnis					
6000	Betriebsergebnis	€ / ha LF	304	696	419	473
4000	Betriebliche Erträge	€ / ha LF	2.536	3.108	2.703	2.782
5000	Betriebliche Aufwendungen	€ / ha LF	2.232	2.412	2.284	2.309
7000	Finanzergebnis	€ / ha LF	-31	-24	-19	-25
7230	dar. Zinsaufwand	€ / ha LF	32	25	30	29
7800	Steuern vom Einkommen u. Ertrag	€ / ha LF	0	0	0	0
7900	Sonstige Steuern	€ / ha LF	10	14	12	12
7910	Unternehmensertrag	€ / ha LF	2.536	3.109	2.714	2.786
7920	Unternehmensaufwand vor Steuern	€ / ha LF	2.274	2.450	2.326	2.350
	Rentabilität					
9000	Gewinn/Jahresübersch. vor Steuern	€ / Betrieb	72.320	182.659	110.118	121.699
9000	Gewinn/Jahresübersch. vor Steuern	€ / ha LF	263	659	388	436
9004	Ordentliches Ergebnis	€ / Betrieb	68.880	164.853	102.190	111.974
9004	Ordentliches Ergebnis	€ / ha LF	250	594	360	401
9006	Gewinn + Personalaufwand (ohne BUV)	€ / AK	39.675	66.018	50.193	51.962
9007	Ordentliches Ergeb. + Personalaufw. (o. BUV)	€ / AK	38.830	61.813	48.300	49.648
9008	Ordentliches Ergeb. + Personalaufw. (o. BUV)	€ / ha LF	574	943	712	743
9071	Betriebseinkommen	€ / ha LF	770	1.130	900	934
9073	Relative Faktorentlohnung	%	94,3	136,1	105,7	112,0
9103	Ordentliche Rentabilitätsrate	%	2,1	12,6	5,9	6,9
9120	Gesamtkapitalrentabilität	%	1,6	7,9	3,6	4,4
9131	Eigenkapitalrentabilität (ohne Boden)	%	0,0	28,8	7,2	12,0
	Liquidität / Stabilität					
9601	Liquidität I. Grades	%	44	122	111	92
9221	Cashflow I	€ / ha LF	574	1.021	644	746
9223	Cashflow III (zur Neufinanzierung verfügbar)	€ / ha LF	300	682	316	433
9240	Kapitaldienst	€ / ha LF	215	219	261	232
9231	Langfristige Kapitaldienstgrenze	€ / ha LF	213	520	314	349
9232	Mittelfristige Kapitaldienstgrenze	€ / ha LF	265	579	359	401
9233	Kurzfristige Kapitaldienstgrenze	€ / ha LF	544	850	586	660
9241	Ausschöpf. d. langfr. Kapitaldienstgr.	%	101	42	83	75
9242	Ausschöpf. d. mittelfr. Kapitaldienstgr.	%	81	38	73	64
9243	Ausschöpf. d. kurzfr. Kapitaldienstgr.	%	40	26	44	37
9270	Eigenkapitalquote	%	61	67	70	66
9230	Eigenkapitalveränderung	€ / ha LF	31	417	237	228
9239	Bereinigte Eigenkapitalveränderung	€ / ha LF	181	495	284	320
9238	Bereinigte Eigenkapitalveränderung	€ / AK	12.261	32.418	19.239	21.306
	Unternehmerfamilie					
9502	Gesamteinkommen	€ / Betrieb	84.591	184.102	111.610	126.768
9503	Verfügbares Einkommen	€ / Betrieb	65.874	166.244	91.701	107.940
3210	Entnahmen Lebenshaltung	€ / Betrieb	13.393	16.457	16.099	15.316
3395	Nettoentnahmen	€ / nAK	18.248	28.249	20.464	22.320

Identische Betriebe

Juristische Personen - Gesamt

Blatt 1 von 4

Kennzahl	Bezeichnung	Maßeinheit	2021/22	2022/23	2023/24	Dreijähriger Durchschnitt
0001	Betriebe	Anzahl	139	139	139	
Faktorausstattung						
1006	Wirtschaftliche Betriebsgröße	€ / ha LF	2.156	2.100	2.388	2.215
1030	Landw. genutzte Fläche (LF)	ha / Betrieb	1.401,1	1.398,7	1.387,1	1.395,6
1033	dar. zugepachtete LF (Netto)	ha / Betrieb	1.006,2	997,1	975,4	992,9
1150	Ackerfläche	% LF	81,2	81,2	81,3	81,2
1160	Dauergrünland	% LF	18,3	18,4	18,1	18,3
1056	Ertragsmesszahl	EMZ / a	39	40	39	39
1110	Arbeitskräfte insgesamt	AK / Betrieb	31,35	30,62	30,18	30,72
1114	AK-Besatz	AK / 100 ha LF	2,24	2,19	2,18	2,20
Produktionsstruktur						
1151	Ackerfläche (Anfang des Jahres)	ha AF / Betrieb	1.145,9	1.137,5	1.139,9	1.141,1
1210	dar. Getreide (ohne Körnermais)	% AF	49,4	50,1	48,7	49,4
1230	dar. Ölfrüchte, Hülsenfr., Faserpflanzen	% AF	17,3	18,1	18,4	17,9
1237	dar. Winterraps	% AF	15,2	15,7	15,9	15,6
1240	dar. Kartoffeln	% AF	1,0	0,9	1,0	1,0
1250	dar. Zuckerrüben	% AF	1,5	1,5	1,5	1,5
1271	dar. Silomais	% AF	13,1	14,2	14,3	13,9
1275	dar. sonst. Ackerfutter	% AF	6,7	6,0	5,9	6,2
1284	dar. nachwachs. Rohstoffe / Energiepflanzen	% AF	1,0	1,0	1,0	1,0
1300	Viehbesatz	VE / 100 ha LF	66,3	63,2	59,8	63,1
1330	dar. Rinder	VE / 100 ha LF	52,6	51,2	50,7	51,5
1335	dar. Milchkühe	VE / 100 ha LF	31,9	31,4	31,2	31,5
1336	dar. Mutter- und Ammenkühe	VE / 100 ha LF	1,9	1,7	1,7	1,8
1339	dar. Jung- und Mastvieh	VE / 100 ha LF	12,7	12,1	11,9	12,2
1350	dar. Schweine	VE / 100 ha LF	12,2	9,6	7,1	9,6
1351	dar. Mastschweine und Läufer	VE / 100 ha LF	7,6	6,2	4,8	6,2
1352	dar. Zuchtsauen	VE / 100 ha LF	1,2	0,7	0,6	0,8
1340	dar. Schafe	VE / 100 ha LF	0,1	0,1	0,1	0,1
1320	dar. Pferde	VE / 100 ha LF	0,0	0,0	0,0	0,0
1391	Rauhfuttermittelverzehr	GV / Betrieb	740,1	718,3	705,9	721,4
Erträge, Leistungen, Preise						
1411	Getreide (ohne Körnermais)	dt / ha	67	65	73	68
1420	dar. Weizen	dt / ha	72	67	79	73
1426	dar. Wintergerste	dt / ha	73	75	80	76
1427	dar. Sommergerste	dt / ha	46	48	48	47
1433	dar. Roggen	dt / ha	52	51	56	53
1434	dar. Triticale	dt / ha	57	53	62	57
1465	Raps	dt / ha	32	36	37	35
1472	Kartoffeln	dt / ha	387	354	361	367
1473	Zuckerrüben	dt / ha	819	698	773	763
1631	Milchleistung (4 % Fett)	kg / Kuh	9.845	9.817	10.096	9.920
1632	Milchleistung (nat. Fettgehalt)	kg / Kuh	9.918	10.027	10.249	10.064
1612	Lebend geborene Ferkel	Ferkel / Sau	27	25	21	24
1511	Getreideerlös insges. (netto; o. Körnermais)	€ / dt	19,40	27,16	23,10	23,22
1520	Weizenerlös (netto)	€ / dt	20,42	28,18	24,28	24,29
1526	Wintergersteerlös (netto)	€ / dt	17,13	24,80	18,81	20,25
1527	Sommergersteerlös (netto)	€ / dt	19,81	28,64	28,20	25,55
1533	Roggenerlös (netto)	€ / dt	17,07	24,75	22,37	21,40
1534	Triticaleerlös (netto)	€ / dt	17,47	27,75	21,78	22,33
1565	Rapselerlös (netto)	€ / dt	45,20	60,99	52,90	53,03
1572	Kartoffelerlös (netto)	€ / dt	15,77	20,52	29,01	21,77
1573	Zuckerrübenerlös (netto)	€ / dt	3,07	4,44	6,07	4,53
1731	Milcherlös (netto bei 4 % Fett)	€ / dt	37,88	54,19	45,85	45,97
1732	Milcherlös (netto bei nat. Fettgehalt)	€ / dt	37,59	53,05	45,16	45,27

Identische Betriebe

Juristische Personen - Gesamt

Blatt 2 von 4

Kennzahl	Bezeichnung	Maßeinheit	2021/22	2022/23	2023/24	Dreijähriger Durchschnitt
0001	Betriebe	Anzahl	139	139	139	
Bilanz						
2000	Summe Aktiva (Bilanzvermögen)	€ / Betrieb	9.665.805	10.285.100	10.458.301	10.136.402
2000	Summe Aktiva (Bilanzvermögen)	€ / ha LF	6.899	7.353	7.540	7.264
2100	Sachanlagen gesamt	€ / ha LF	4.578	4.710	4.877	4.722
2111	dar. Boden	€ / ha LF	1.992	2.061	2.174	2.076
2115	dar. Gebäude, baul. Anlagen	€ / ha LF	1.190	1.185	1.199	1.191
2120	dar. techn. Anlagen u. Maschinen	€ / ha LF	1.089	1.126	1.177	1.131
2130	dar. andere Anlagen insges.	€ / ha LF	147	155	172	158
2160	dar. Anlagen im Bau, Anzahlungen	€ / ha LF	150	173	143	155
2200	Finanzanlagen	€ / ha LF	220	225	221	222
2211	dar. Anteile an verbund. Untern.	€ / ha LF	84	84	91	86
2213	dar. Beteiligungen	€ / ha LF	47	46	48	47
2300	Tiervermögen	€ / ha LF	394	373	364	377
2320	dar. Rinder	€ / ha LF	354	345	337	345
2330	dar. Schweine	€ / ha LF	31	19	21	24
2400	Umlaufvermögen (ohne Tiere)	€ / ha LF	1.685	2.020	2.054	1.920
2410	dav. Vorräte	€ / ha LF	703	772	790	755
2412	dar. Feldinventar	€ / ha LF	234	250	259	248
2420	dav. Finanzumlaufvermögen	€ / ha LF	983	1.248	1.265	1.165
2431	dar. Forderungen aus Liefer. u. Leist.	€ / ha LF	211	238	242	230
2450	dar. Bank, Kasse	€ / ha LF	476	695	510	560
9041	Eigenkapital	€ / ha LF	4.167	4.475	4.625	4.423
3600	dar. Geschäftsguth., gez. Kapital	€ / ha LF	162	161	163	162
3140	Sonderposten gesamt	€ / ha LF	285	260	258	267
3400	Rückstellungen	€ / ha LF	162	236	210	203
3500	Verbindlichkeiten	€ / ha LF	2.349	2.434	2.498	2.427
3510	dar. geg. Kreditinstituten	€ / ha LF	1.845	1.853	1.876	1.858
3521	dar. aus Lieferungen u. Leistungen	€ / ha LF	167	195	219	194
9280	Anlagenintensität	%	57	54	54	55
9292	Fremdkapitaldeckung II	%	131	137	138	135
Investitionen, Finanzierung						
8300	Bruttoinvestitionen	€ / ha LF	560	599	642	600
8231	Zugang Boden	€ / ha LF	64	60	102	75
8232	Zugang Wirtschaftsgeb.u.baul. Anl.	€ / ha LF	38	16	33	29
8251	Zugang Anlagen im Bau, Anzahlung	€ / ha LF	155	186	141	161
8241	Zugang techn. Anlagen u. Masch.	€ / ha LF	198	225	266	230
2800	Veränderung Tiervermögen	€ / ha LF	-7	-21	-11	-13
8400	Nettoinvestitionen	€ / ha LF	134	172	124	143
8401	Nettoinvestitionen	€ / AK	6.002	7.847	5.680	6.510
8404	Veränderung Sachanlageverm. (o. Boden)	%	1	2	1	1
9314	Nettoverbindlichkeiten	€ / ha LF	1.366	1.186	1.234	1.262
9315	Veränd. Nettoverbindlichkeiten	€ / ha LF	-14	-182	40	-52
9317	Tilg. lang- u.mittelfr. Verbindlk. geg. Kreditinst.	€ / ha LF	233	234	205	224
9318	Tilg. von Verbindlichkeiten gesamt	€ / ha LF	324	342	300	322
2920	Veränd. Finanzumlaufvermögen	€ / ha LF	85	263	7	118
3822	Veränderung Sonder-AfA	€ / ha LF	-1	0	0	0

Identische Betriebe

Juristische Personen - Gesamt

Blatt 3 von 4

Kennzahl	Bezeichnung	Maßeinheit	2021/22	2022/23	2023/24	Dreijähriger Durchschnitt
0001	Betriebe	Anzahl	139	139	139	
	Gewinn- und Verlustrechnung					
	Ertrag					
4010	Umsatzerlöse	€/ ha LF	2.877	3.666	3.404	3.316
4100	dar. landwirtschaftl. Pflanzenprod.	€/ ha LF	824	1.010	1.012	949
4112	dar. Getreide (ohne Körnermais)	€/ ha LF	441	542	522	502
4120	dar. Ölfr., Hülsenfr., Faserpfl.	€/ ha LF	204	275	254	244
4130	dar. Kartoffeln	€/ ha LF	44	56	70	57
4140	dar. Zuckerrüben	€/ ha LF	28	39	52	40
4173	dar. nachwachs. Rohstoffe / Energiepfl.	€/ ha LF	13	17	15	15
4200	dar. Tierproduktion	€/ ha LF	1.508	2.026	1.786	1.773
4220	dar. Rinder	€/ ha LF	166	197	189	184
4230	dar. Milch	€/ ha LF	1.153	1.622	1.405	1.393
4240	dar. Schweine	€/ ha LF	152	161	144	152
4260	dar. Geflügel, Eier	€/ ha LF	27	37	38	34
4300	dar. Obst, Weinbau	€/ ha LF	3	5	4	4
4360	dar. Nebenbetr., Handel, Dienstleist.	€/ ha LF	566	634	634	611
4378	dar. Mieten u. Pachten	€/ ha LF	41	44	49	45
4385	dar. Biogas, Strom, erneuerbare Energien	€/ ha LF	231	269	250	250
4368	dar. Lohnarbeit, Masch.miete	€/ ha LF	52	52	60	55
4400	Bestandsveränderungen	€/ ha LF	33	-18	39	18
4500	Sonst. betr. Erträge	€/ ha LF	562	517	511	530
4510	dar. Zulagen u. Zuschüsse	€/ ha LF	397	362	335	365
4660	dar. betriebsbezogene Zahlungen	€/ ha LF	322	314	269	302
4670	dar. EU-Direktzahlungen	€/ ha LF	256	247	204	236
4671	dav. Einkommensgrundstützung für Nachhaltigkeit	€/ ha LF	172	166	171	170
4672	dav. Öko-Regelungen	€/ ha LF	82	80	30	64
4673	dav. Umverteilungseinkommensst. f. Nachhaltigk.	€/ ha LF	1	1	3	2
4674	dav. Junglandwirte-Einkommensstützung	€/ ha LF	0	0	0	0
4680	dar. Ausgleichszulage	€/ ha LF	18	17	17	17
4690	dar. Zahlungen f. and. Agrarumwelt- und Klimamaßn.	€/ ha LF	43	44	34	40
4698	dar. sonstige Zuschüsse	€/ ha LF	1	2	6	3
4600	dar. produktbezogene Zahlungen	€/ ha LF	5	7	6	6
4640	dar. Prämien Tierprod.	€/ ha LF	4	6	6	5
4520	dar. aufwandsbezogene Zahlungen	€/ ha LF	69	41	60	57
4560	dar. Agrardieselerstattung	€/ ha LF	30	29	27	29
4550	dar. Investitionszuschüsse	€/ ha LF	32	4	24	20
4900	dar. zeitraumfremde Erträge	€/ ha LF	81	67	94	80
	Aufwand					
5100	Materialaufwand	€/ ha LF	1.518	1.797	1.832	1.716
5110	dar. Pflanzenproduktion	€/ ha LF	375	476	490	447
5111	dar. Saat- u. Pflanzgut	€/ ha LF	90	103	109	101
5112	dar. Düngemittel	€/ ha LF	115	196	190	167
5113	dar. Pflanzenschutz	€/ ha LF	92	104	109	102
5210	dar. Tierproduktion	€/ ha LF	612	714	714	680
5211	dar. Tierzukauf	€/ ha LF	56	62	62	60
5280	dar. Futtermittelzukauf	€/ ha LF	402	493	485	460
5292	dar. Tierarzt	€/ ha LF	56	55	58	56
5293	dar. Besamung	€/ ha LF	23	22	22	22
5294	dar. sonst. bezogene Leist. Tierprod.	€/ ha LF	44	48	52	48
5330	dar. Nebenbetr., Handel, Dienstleist.	€/ ha LF	136	157	156	150
5350	dar. sonst. Materialaufwand	€/ ha LF	404	460	468	444
5352	dar. Heizmat., Strom	€/ ha LF	84	85	92	87
5354	dar. Wasser, Abwasser	€/ ha LF	11	11	11	11
5355	dar. Treib- u. Schmierstoffe	€/ ha LF	178	225	208	203
5357	dar. Lohnarbeit, Masch.miete	€/ ha LF	51	57	67	58

Identische Betriebe

Juristische Personen - Gesamt

Blatt 4 von 4

Kennzahl	Bezeichnung	Maßeinheit	2021/22	2022/23	2023/24	Dreijähriger Durchschnitt
0001	Betriebe	Anzahl	139	139	139	
	Aufwand					
5500	Personalaufwand (ohne BUV)	€ / ha LF	755	821	859	812
5501	Personalaufwand (ohne BUV)	€ / eAK	33.747	37.488	39.474	36.903
5600	Betriebswirtschaftliche AfA	€ / ha LF	366	381	379	375
5636	dar. Wirtschaftsgeb. u. baul. Anl.	€ / ha LF	103	105	100	103
5642	dar. Maschinen u. Geräte	€ / ha LF	157	164	173	165
5641	dar. Betriebsvorrichtungen	€ / ha LF	61	62	61	61
5700	Sonst. betriebl. Aufwand	€ / ha LF	660	699	736	698
5710	dar. Unterhaltung	€ / ha LF	240	297	308	282
5715	dar. Gebäude u. baul. Anlagen	€ / ha LF	57	85	85	76
5720	dar. techn. Anl., Masch., Fuhrp.	€ / ha LF	182	211	221	205
5730	dar. Betriebsversicherung	€ / ha LF	78	86	87	84
5731	dar. betriebliche Unfallversicherung	€ / ha LF	13	17	15	15
5742	dar. Pachten	€ / ha LF	152	159	163	158
5765	Pachtpreis / ha Pachtfläche	€ / ha	199	209	215	208
5764	dar. zeitraumzugehörige Vorsteuer	€ / ha LF	0	0	0	0
5770	dar. zeitraumfremder Aufwand	€ / ha LF	42	28	24	32
	Unternehmensergebnis					
6000	Betriebsergebnis	€ / ha LF	202	483	187	291
4000	Betriebliche Erträge	€ / ha LF	3.501	4.180	3.993	3.891
5000	Betriebliche Aufwendungen	€ / ha LF	3.299	3.697	3.806	3.601
7000	Finanzergebnis	€ / ha LF	-49	-67	-10	-42
7230	dar. Zinsaufwand	€ / ha LF	40	40	46	42
7800	Steuern vom Einkommen u. Ertrag	€ / ha LF	31	85	40	52
7900	Sonstige Steuern	€ / ha LF	9	10	9	9
7910	Unternehmensertrag	€ / ha LF	3.524	4.214	4.058	3.932
7920	Unternehmensaufwand vor Steuern	€ / ha LF	3.380	3.809	3.891	3.693
	Rentabilität					
9000	Gewinn/Jahresübersch. vor Steuern	€ / Betrieb	203.049	566.515	231.800	333.788
9000	Gewinn/Jahresübersch. vor Steuern	€ / ha LF	145	405	167	239
9004	Ordentliches Ergebnis	€ / Betrieb	162.777	562.083	113.692	279.517
9004	Ordentliches Ergebnis	€ / ha LF	116	402	82	200
9006	Gewinn + Personalaufwand (ohne BUV)	€ / AK	40.225	55.988	47.155	47.789
9007	Ordentliches Ergeb. + Personalaufw. (o. BUV)	€ / AK	38.940	55.844	43.242	46.008
9008	Ordentliches Ergeb. + Personalaufw. (o. BUV)	€ / ha LF	871	1.223	941	1.012
9071	Betriebseinkommen	€ / ha LF	1.090	1.448	1.180	1.239
9073	Relative Faktorentlohnung	%	99,1	122,4	95,3	105,6
9103	Ordentliche Rentabilitätsrate	%	3,3	9,6	2,0	5,0
9120	Gesamtkapitalrentabilität	%	2,3	6,0	1,7	3,3
9131	Eigenkapitalrentabilität (ohne Boden)	%	2,7	14,1	0,7	5,8
	Liquidität / Stabilität					
9601	Liquidität 1. Grades	%	82	119	77	92
9221	Cashflow I	€ / ha LF	482	660	526	556
9223	Cashflow III (zur Neufinanzierung verfügbar)	€ / ha LF	157	317	227	234
9240	Kapitaldienst	€ / ha LF	365	382	346	364
9231	Langfristige Kapitaldienstgrenze	€ / ha LF	113	319	100	177
9232	Mittelfristige Kapitaldienstgrenze	€ / ha LF	220	428	204	284
9233	Kurzfristige Kapitaldienstgrenze	€ / ha LF	481	695	480	552
9241	Ausschöpf. d. langfr. Kapitaldienstgr.	%	323	120	345	263
9242	Ausschöpf. d. mittelfr. Kapitaldienstgr.	%	166	89	170	142
9243	Ausschöpf. d. kurzfr. Kapitaldienstgr.	%	76	55	72	68
9270	Eigenkapitalquote	%	60	61	61	61
9230	Eigenkapitalveränderung	€ / ha LF	107	297	116	173
9239	Bereinigte Eigenkapitalveränderung	€ / ha LF	73	280	54	135
9238	Bereinigte Eigenkapitalveränderung	€ / AK	3.245	12.770	2.486	6.167

Identische Betriebe

Juristische Personen – Ackerbau

Blatt 1 von 4

Kennzahl	Bezeichnung	Maßeinheit	2021/22	2022/23	2023/24	Dreijähriger Durchschnitt
0001	Betriebe	Anzahl	16	16	16	
Faktorausstattung						
1006	Wirtschaftliche Betriebsgröße	€ / ha LF	1.185	1.151	1.406	1.248
1030	Landw. genutzte Fläche (LF)	ha / Betrieb	1.364,9	1.382,6	1.356,5	1.368,0
1033	dar. zugepachtete LF (Netto)	ha / Betrieb	973,2	985,5	951,8	970,2
1150	Ackerfläche	% LF	87,4	87,7	88,7	87,9
1160	Dauergrünland	% LF	12,4	12,1	10,8	11,8
1056	Ertragsmesszahl	EMZ / a	43	45	45	44
1110	Arbeitskräfte insgesamt	AK / Betrieb	16,64	16,49	16,44	16,52
1114	AK-Besatz	AK / 100 ha LF	1,22	1,19	1,21	1,21
Produktionsstruktur						
1151	Ackerfläche (Anfang des Jahres)	ha AF / Betrieb	1.197,7	1.189,8	1.204,3	1.197,3
1210	dar. Getreide (ohne Körnermais)	% AF	51,8	52,6	50,7	51,7
1230	dar. Ölfrüchte, Hülsenfr., Faserpflanzen	% AF	19,8	21,0	22,6	21,1
1237	dar. Winterraps	% AF	15,8	15,9	16,9	16,2
1240	dar. Kartoffeln	% AF	1,6	1,4	1,5	1,5
1250	dar. Zuckerrüben	% AF	1,5	1,5	1,6	1,6
1271	dar. Silomais	% AF	7,0	7,7	7,5	7,4
1275	dar. sonst. Ackerfutter	% AF	3,7	3,8	3,2	3,6
1284	dar. nachwachs. Rohstoffe / Energiepflanzen	% AF	0,4	0,3	0,5	0,4
1300	Viehbesatz	VE / 100 ha LF	12,2	11,7	12,3	12,1
1330	dar. Rinder	VE / 100 ha LF	12,2	11,7	12,3	12,1
1335	dar. Milchkühe	VE / 100 ha LF	4,8	4,8	5,2	4,9
1336	dar. Mutter- und Ammenkühe	VE / 100 ha LF	1,9	1,8	1,8	1,8
1339	dar. Jung- und Mastvieh	VE / 100 ha LF	4,9	4,6	4,8	4,8
1350	dar. Schweine	VE / 100 ha LF	0,0	0,0	0,0	0,0
1351	dar. Mastschweine und Läufer	VE / 100 ha LF	0,0	0,0	0,0	0,0
1352	dar. Zuchtsauen	VE / 100 ha LF	0,0	0,0	0,0	0,0
1340	dar. Schafe	VE / 100 ha LF	0,0	0,0	0,0	0,0
1320	dar. Pferde	VE / 100 ha LF	0,0	0,0	0,0	0,0
1391	Rauhfuttermittelverzehr	GV / Betrieb	166,4	161,6	167,3	165,1
Erträge, Leistungen, Preise						
1411	Getreide (ohne Körnermais)	dt / ha	69	69	72	70
1420	dar. Weizen	dt / ha	76	73	80	76
1426	dar. Wintergerste	dt / ha	77	78	81	78
1427	dar. Sommergerste	dt / ha	36	46	27	37
1433	dar. Roggen	dt / ha	44	48	51	47
1434	dar. Triticale	dt / ha	53	46	26	42
1465	Raps	dt / ha	34	37	37	36
1472	Kartoffeln	dt / ha	332	301	299	311
1473	Zuckerrüben	dt / ha	870	646	850	789
1631	Milchleistung (4 % Fett)	kg / Kuh	9.673	10.148	9.724	9.849
1632	Milchleistung (nat. Fettgehalt)	kg / Kuh	9.588	10.072	9.761	9.807
1612	Lebend geborene Ferkel	Ferkel / Sau				
1511	Getreideerlös insges. (netto; o. Körnermais)	€ / dt	19,86	28,02	23,13	23,67
1520	Weizenerlös (netto)	€ / dt	20,81	29,85	24,63	25,10
1526	Wintergersteerlös (netto)	€ / dt	16,48	25,08	18,36	19,97
1527	Sommergersteerlös (netto)	€ / dt	21,95	31,47	24,89	26,10
1533	Roggenerlös (netto)	€ / dt	25,22	31,35	27,71	28,09
1534	Triticaleerlös (netto)	€ / dt	20,75	26,03	22,11	22,96
1565	Rapselerlös (netto)	€ / dt	45,89	61,40	51,53	52,94
1572	Kartoffelerlös (netto)	€ / dt	21,54	24,83	40,74	29,04
1573	Zuckerrübenerlös (netto)	€ / dt	2,77	5,13	6,88	4,93
1731	Milcherlös (netto bei 4 % Fett)	€ / dt	38,45	52,56	43,84	44,95
1732	Milcherlös (netto bei nat. Fettgehalt)	€ / dt	38,81	52,94	43,67	45,14

Identische Betriebe
 Juristische Personen – Ackerbau
 Blatt 2 von 4

Kennzahl	Bezeichnung	Maßeinheit	2021/22	2022/23	2023/24	Dreijähriger Durchschnitt
0001	Betriebe	Anzahl	16	16	16	
Bilanz						
2000	Summe Aktiva (Bilanzvermögen)	€/ Betrieb	7.609.739	8.122.135	8.371.085	8.034.320
2000	Summe Aktiva (Bilanzvermögen)	€/ ha LF	5.575	5.875	6.171	5.874
2100	Sachanlagen gesamt	€/ ha LF	3.499	3.666	3.993	3.719
2111	dar. Boden	€/ ha LF	2.080	2.125	2.251	2.152
2115	dar. Gebäude, baul. Anlagen	€/ ha LF	382	365	342	363
2120	dar. techn. Anlagen u. Maschinen	€/ ha LF	893	935	966	932
2130	dar. andere Anlagen insges.	€/ ha LF	50	44	58	51
2160	dar. Anlagen im Bau, Anzahlungen	€/ ha LF	82	186	364	210
2200	Finanzanlagen	€/ ha LF	433	428	338	400
2211	dar. Anteile an verbund. Untern.	€/ ha LF	68	74	77	73
2213	dar. Beteiligungen	€/ ha LF	80	79	86	82
2300	Tiervermögen	€/ ha LF	84	85	75	81
2320	dar. Rinder	€/ ha LF	84	85	75	81
2330	dar. Schweine	€/ ha LF	0	0	0	0
2400	Umlaufvermögen (ohne Tiere)	€/ ha LF	1.548	1.685	1.752	1.662
2410	dav. Vorräte	€/ ha LF	603	653	678	645
2412	dar. Feldinventar	€/ ha LF	301	314	334	316
2420	dav. Finanzumlaufvermögen	€/ ha LF	945	1.032	1.074	1.017
2431	dar. Forderungen aus Liefer. u. Leist.	€/ ha LF	121	152	204	159
2450	dar. Bank, Kasse	€/ ha LF	475	481	347	434
9041	Eigenkapital	€/ ha LF	3.629	3.831	4.007	3.823
3600	dar. Geschäftsguth., gez. Kapital	€/ ha LF	223	221	225	223
3140	Sonderposten gesamt	€/ ha LF	207	181	162	183
3400	Rückstellungen	€/ ha LF	136	163	151	150
3500	Verbindlichkeiten	€/ ha LF	1.658	1.746	1.890	1.765
3510	dar. geg. Kreditinstituten	€/ ha LF	1.190	1.225	1.346	1.254
3521	dar. aus Lieferungen u. Leistungen	€/ ha LF	93	146	138	126
9280	Anlagenintensität	%	53	52	53	53
9292	Fremdkapitaldeckung II	%	156	156	148	153
Investitionen, Finanzierung						
8300	Bruttoinvestitionen	€/ ha LF	429	516	515	487
8231	Zugang Boden	€/ ha LF	27	60	89	59
8232	Zugang Wirtschaftsgeb.u.baul. Anl.	€/ ha LF	52	6	3	20
8251	Zugang Anlagen im Bau, Anzahlung	€/ ha LF	123	199	203	175
8241	Zugang techn. Anlagen u. Masch.	€/ ha LF	179	179	185	181
2800	Veränderung Tiervermögen	€/ ha LF	-4	1	-1	-1
8400	Nettoinvestitionen	€/ ha LF	102	260	157	173
8401	Nettoinvestitionen	€/ AK	8.384	21.760	12.914	14.352
8404	Veränderung Sachanlageverm. (o. Boden)	%	7	10	10	9
9314	Nettoverbindlichkeiten	€/ ha LF	713	714	816	748
9315	Veränd. Nettoverbindlichkeiten	€/ ha LF	-27	9	88	23
9317	Tilg. lang- u.mittelfr. Verbindlk. geg. Kreditinst.	€/ ha LF	137	162	127	142
9318	Tilg. von Verbindlichkeiten gesamt	€/ ha LF	216	251	218	229
2920	Veränd. Finanzumlaufvermögen	€/ ha LF	69	100	23	64
3822	Veränderung Sonder-AfA	€/ ha LF	0	0	0	0

Identische Betriebe
 Juristische Personen – Ackerbau
 Blatt 3 von 4

Kennzahl	Bezeichnung	Maßeinheit	2021/22	2022/23	2023/24	Dreijähriger Durchschnitt
0001	Betriebe	Anzahl	16	16	16	
	Gewinn- und Verlustrechnung					
	Ertrag					
4010	Umsatzerlöse	€/ ha LF	1.728	2.072	2.054	1.951
4100	dar. landwirtschaftl. Pflanzenprod.	€/ ha LF	1.185	1.422	1.438	1.348
4112	dar. Getreide (ohne Körnermais)	€/ ha LF	633	768	728	710
4120	dar. Ölfr., Hülsenfr., Faserpfl.	€/ ha LF	267	327	299	297
4130	dar. Kartoffeln	€/ ha LF	82	111	149	114
4140	dar. Zuckerrüben	€/ ha LF	32	42	76	50
4173	dar. nachwachs. Rohstoffe / Energiepfl.	€/ ha LF	7	5	7	6
4200	dar. Tierproduktion	€/ ha LF	257	324	302	294
4220	dar. Rinder	€/ ha LF	73	73	78	75
4230	dar. Milch	€/ ha LF	173	238	209	207
4240	dar. Schweine	€/ ha LF	0	0	0	0
4260	dar. Geflügel, Eier	€/ ha LF	0	0	0	0
4300	dar. Obst, Weinbau	€/ ha LF	1	1	1	1
4360	dar. Nebenbetr.,Handel,Dienstleist.	€/ ha LF	275	322	308	302
4378	dar. Mieten u. Pachten	€/ ha LF	29	34	32	32
4385	dar. Biogas, Strom, erneuerbare Energien	€/ ha LF	85	100	87	91
4368	dar. Lohnarbeit, Masch.miete	€/ ha LF	29	41	42	37
4400	Bestandsveränderungen	€/ ha LF	-1	40	31	23
4500	Sonst. betr. Erträge	€/ ha LF	539	461	457	486
4510	dar. Zulagen u. Zuschüsse	€/ ha LF	371	352	329	351
4660	dar. betriebsbezogene Zahlungen	€/ ha LF	338	326	306	323
4670	dar. EU-Direktzahlungen	€/ ha LF	257	248	219	241
4671	dav. Einkommensgrundstützung für Nachhaltigkeit	€/ ha LF	172	166	183	173
4672	dav. Öko-Regelungen	€/ ha LF	84	81	34	66
4673	dav. Umverteilungseinkommensst. f. Nachhaltigk.	€/ ha LF	1	1	3	2
4674	dav. Junglandwirte-Einkommensstützung	€/ ha LF	0	0	0	0
4680	dar. Ausgleichszulage	€/ ha LF	11	10	10	10
4690	dar. Zahlungen f. and. Agrarumwelt- und Klimamaßn.	€/ ha LF	60	62	64	62
4698	dar. sonstige Zuschüsse	€/ ha LF	1	2	5	3
4600	dar. produktbezogene Zahlungen	€/ ha LF	1	1	1	1
4640	dar. Prämien Tierprod.	€/ ha LF	1	1	1	1
4520	dar. aufwandsbezogene Zahlungen	€/ ha LF	33	24	22	26
4560	dar. Agrardieselerstattung	€/ ha LF	24	21	20	22
4550	dar. Investitionszuschüsse	€/ ha LF	3	0	0	1
4900	dar. zeitraumfremde Erträge	€/ ha LF	122	66	61	83
	Aufwand					
5100	Materialaufwand	€/ ha LF	895	1.042	1.115	1.017
5110	dar. Pflanzenproduktion	€/ ha LF	423	478	519	473
5111	dar. Saat- u. Pflanzgut	€/ ha LF	99	107	126	111
5112	dar. Düngemittel	€/ ha LF	152	195	212	186
5113	dar. Pflanzenschutz	€/ ha LF	99	111	118	109
5210	dar. Tierproduktion	€/ ha LF	100	135	137	124
5211	dar. Tierzukauf	€/ ha LF	9	10	10	9
5280	dar. Futtermittelzukauf	€/ ha LF	59	90	87	79
5292	dar. Tierarzt	€/ ha LF	14	16	18	16
5293	dar. Besamung	€/ ha LF	5	5	6	6
5294	dar. sonst. bezogene Leist. Tierprod.	€/ ha LF	5	8	9	7
5330	dar. Nebenbetr.,Handel,Dienstleist.	€/ ha LF	76	115	111	101
5350	dar. sonst. Materialaufwand	€/ ha LF	308	310	344	320
5352	dar. Heizmat., Strom	€/ ha LF	41	35	44	40
5354	dar. Wasser, Abwasser	€/ ha LF	6	6	7	6
5355	dar. Treib- u. Schmierstoffe	€/ ha LF	141	160	156	152
5357	dar. Lohnarbeit, Masch.miete	€/ ha LF	52	43	55	50

Identische Betriebe

Juristische Personen – Ackerbau

Blatt 4 von 4

Kennzahl	Bezeichnung	Maßeinheit	2021/22	2022/23	2023/24	Dreijähriger Durchschnitt
0001	Betriebe	Anzahl	16	16	16	
	Aufwand					
5500	Personalaufwand (ohne BUV)	€ / ha LF	439	456	487	461
5501	Personalaufwand (ohne BUV)	€ / eAK	36.004	38.269	40.152	38.142
5600	Betriebswirtschaftliche AfA	€ / ha LF	211	221	230	221
5636	dar. Wirtschaftsgeb. u. baul. Anl.	€ / ha LF	31	32	32	32
5642	dar. Maschinen u. Geräte	€ / ha LF	145	138	142	142
5641	dar. Betriebsvorrichtungen	€ / ha LF	16	34	39	30
5700	Sonst. betriebl. Aufwand	€ / ha LF	493	482	466	481
5710	dar. Unterhaltung	€ / ha LF	111	127	125	121
5715	dar. Gebäude u. baul. Anlagen	€ / ha LF	24	21	25	23
5720	dar. techn. Anl., Masch., Fuhrp.	€ / ha LF	87	106	99	97
5730	dar. Betriebsversicherung	€ / ha LF	58	64	65	62
5731	dar. betriebliche Unfallversicherung	€ / ha LF	8	10	11	10
5742	dar. Pachten	€ / ha LF	165	168	169	167
5765	Pachtpreis / ha Pachtfläche	€ / ha	214	220	219	218
5764	dar. zeitraumzugehörige Vorsteuer	€ / ha LF	0	0	0	0
5770	dar. zeitraumfremder Aufwand	€ / ha LF	60	17	8	28
	Unternehmensergebnis					
6000	Betriebsergebnis	€ / ha LF	230	372	244	282
4000	Betriebliche Erträge	€ / ha LF	2.267	2.575	2.542	2.461
5000	Betriebliche Aufwendungen	€ / ha LF	2.038	2.202	2.298	2.179
7000	Finanzergebnis	€ / ha LF	-26	-10	-15	-17
7230	dar. Zinsaufwand	€ / ha LF	27	31	30	29
7800	Steuern vom Einkommen u. Ertrag	€ / ha LF	40	79	43	54
7900	Sonstige Steuern	€ / ha LF	10	10	12	11
7910	Unternehmensertrag	€ / ha LF	2.289	2.617	2.580	2.495
7920	Unternehmensaufwand vor Steuern	€ / ha LF	2.096	2.265	2.362	2.241
	Rentabilität					
9000	Gewinn/Jahresübersch. vor Steuern	€ / Betrieb	263.628	486.881	294.444	348.318
9000	Gewinn/Jahresübersch. vor Steuern	€ / ha LF	193	352	217	254
9004	Ordentliches Ergebnis	€ / Betrieb	191.683	424.509	214.550	276.914
9004	Ordentliches Ergebnis	€ / ha LF	140	307	158	202
9006	Gewinn + Personalaufwand (ohne BUV)	€ / AK	51.846	67.793	58.064	59.234
9007	Ordentliches Ergeb. + Personalaufw. (o. BUV)	€ / AK	47.523	64.010	53.204	54.912
9008	Ordentliches Ergeb. + Personalaufw. (o. BUV)	€ / ha LF	579	764	645	663
9071	Betriebseinkommen	€ / ha LF	794	985	865	881
9073	Relative Faktorentlohnung	%	103,5	123,5	104,2	110,4
9103	Ordentliche Rentabilitätsrate	%	6,1	11,8	6,2	8,0
9120	Gesamtkapitalrentabilität	%	3,0	5,8	3,1	3,9
9131	Eigenkapitalrentabilität (ohne Boden)	%	4,9	14,1	5,2	8,1
	Liquidität / Stabilität					
9601	Liquidität I. Grades	%	86	82	62	77
9221	Cashflow I	€ / ha LF	366	441	412	406
9223	Cashflow III (zur Neufinanzierung verfügbar)	€ / ha LF	150	190	194	178
9240	Kapitaldienst	€ / ha LF	243	282	249	258
9231	Langfristige Kapitaldienstgrenze	€ / ha LF	117	251	147	172
9232	Mittelfristige Kapitaldienstgrenze	€ / ha LF	151	284	181	205
9233	Kurzfristige Kapitaldienstgrenze	€ / ha LF	328	472	386	395
9241	Ausschöpf. d. langfr. Kapitaldienstgr.	%	207	113	169	163
9242	Ausschöpf. d. mittelfr. Kapitaldienstgr.	%	161	99	138	133
9243	Ausschöpf. d. kurzfr. Kapitaldienstgr.	%	74	60	64	66
9270	Eigenkapitalquote	%	65	65	65	65
9230	Eigenkapitalveränderung	€ / ha LF	123	248	102	157
9239	Bereinigte Eigenkapitalveränderung	€ / ha LF	90	220	117	142
9238	Bereinigte Eigenkapitalveränderung	€ / AK	7.402	18.437	9.657	11.832

Identische Betriebe
 Juristische Personen – Futterbau
 Blatt 1 von 4

Kenn- zahl	Bezeichnung	Maß- einheit	2021/22	2022/23	2023/24	Dreijähriger Durchschnitt
0001	Betriebe	Anzahl	54	54	54	
Faktorausstattung						
1006	Wirtschaftliche Betriebsgröße	€ / ha LF	2.502	2.484	2.843	2.610
1030	Landw. genutzte Fläche (LF)	ha / Betrieb	1.335,6	1.330,4	1.328,0	1.331,3
1033	dar. zugepachtete LF (Netto)	ha / Betrieb	959,6	947,2	931,1	946,0
1150	Ackerfläche	% LF	73,7	73,5	73,5	73,5
1160	Dauergrünland	% LF	26,1	26,3	26,3	26,2
1056	Ertragsmesszahl	EMZ / a	34	34	34	34
1110	Arbeitskräfte insgesamt	AK / Betrieb	36,87	36,28	35,64	36,26
1114	AK-Besatz	AK / 100 ha LF	2,76	2,73	2,68	2,72
Produktionsstruktur						
1151	Ackerfläche (Anfang des Jahres)	ha AF / Betrieb	983,0	984,4	979,6	982,3
1210	dar. Getreide (ohne Körnermais)	% AF	47,2	47,9	46,4	47,2
1230	dar. Ölfrüchte, Hülsenfr., Faserpflanzen	% AF	16,3	16,4	16,6	16,4
1237	dar. Winterraps	% AF	15,2	14,9	15,2	15,1
1240	dar. Kartoffeln	% AF	0,6	0,6	0,5	0,6
1250	dar. Zuckerrüben	% AF	0,5	0,6	0,6	0,6
1271	dar. Silomais	% AF	18,3	19,4	19,5	19,1
1275	dar. sonst. Ackerfutter	% AF	10,8	9,7	10,4	10,3
1284	dar. nachwachs. Rohstoffe / Energiepflanzen	% AF	0,2	0,4	0,3	0,3
1300	Viehbesatz	VE / 100 ha LF	83,5	81,4	79,3	81,4
1330	dar. Rinder	VE / 100 ha LF	82,1	80,4	78,9	80,5
1335	dar. Milchkühe	VE / 100 ha LF	51,4	51,3	50,6	51,1
1336	dar. Mutter- und Ammenkühe	VE / 100 ha LF	1,9	1,6	1,5	1,7
1339	dar. Jung- und Mastvieh	VE / 100 ha LF	19,1	17,6	17,2	18,0
1350	dar. Schweine	VE / 100 ha LF	1,1	0,7	0,1	0,6
1351	dar. Mastschweine und Läufer	VE / 100 ha LF	0,3	0,2	0,1	0,2
1352	dar. Zuchtsauen	VE / 100 ha LF	0,2	0,1	0,0	0,1
1340	dar. Schafe	VE / 100 ha LF	0,2	0,2	0,2	0,2
1320	dar. Pferde	VE / 100 ha LF	0,0	0,0	0,0	0,0
1391	Rauhfuttermittelverzehr	GV / Betrieb	1.098,9	1.072,9	1.050,9	1.074,3
Erträge, Leistungen, Preise						
1411	Getreide (ohne Körnermais)	dt / ha	63	62	71	65
1420	dar. Weizen	dt / ha	69	65	76	70
1426	dar. Wintergerste	dt / ha	69	73	78	73
1427	dar. Sommergerste	dt / ha	45	47	49	47
1433	dar. Roggen	dt / ha	56	52	60	56
1434	dar. Triticale	dt / ha	59	57	71	62
1465	Raps	dt / ha	29	35	37	34
1472	Kartoffeln	dt / ha	383	317	379	359
1473	Zuckerrüben	dt / ha	721	683	676	694
1631	Milchleistung (4 % Fett)	kg / Kuh	9.710	9.758	10.056	9.842
1632	Milchleistung (nat. Fettgehalt)	kg / Kuh	9.831	10.000	10.255	10.029
1612	Lebend geborene Ferkel	Ferkel / Sau	33	19		26
1511	Getreideerlös insges. (netto; o. Körnermais)	€ / dt	19,94	28,38	23,70	24,01
1520	Weizenerlös (netto)	€ / dt	20,96	29,22	23,94	24,71
1526	Wintergersteerlös (netto)	€ / dt	17,50	26,98	20,19	21,56
1527	Sommergersteerlös (netto)	€ / dt	19,71	28,05	29,00	25,59
1533	Roggenerlös (netto)	€ / dt	16,60	22,84	20,34	19,93
1534	Triticaleerlös (netto)	€ / dt	17,05	23,50	16,83	19,13
1565	Rapselerlös (netto)	€ / dt	42,66	60,42	53,07	52,05
1572	Kartoffelerlös (netto)	€ / dt	15,72	20,10	27,07	20,96
1573	Zuckerrübenerlös (netto)	€ / dt	2,99	3,88	5,20	4,02
1731	Milcherlös (netto bei 4 % Fett)	€ / dt	37,93	54,45	46,67	46,35
1732	Milcherlös (netto bei nat. Fettgehalt)	€ / dt	37,46	53,13	45,76	45,45

Identische Betriebe
 Juristische Personen – Futterbau
 Blatt 2 von 4

Kennzahl	Bezeichnung	Maßeinheit	2021/22	2022/23	2023/24	Dreijähriger Durchschnitt
0001	Betriebe	Anzahl	54	54	54	
Bilanz						
2000	Summe Aktiva (Bilanzvermögen)	€ / Betrieb	10.227.566	10.962.445	11.145.189	10.778.400
2000	Summe Aktiva (Bilanzvermögen)	€ / ha LF	7.658	8.240	8.392	8.097
2100	Sachanlagen gesamt	€ / ha LF	5.335	5.480	5.640	5.485
2111	dar. Boden	€ / ha LF	1.843	1.913	2.032	1.929
2115	dar. Gebäude, baul. Anlagen	€ / ha LF	1.690	1.710	1.758	1.719
2120	dar. techn. Anlagen u. Maschinen	€ / ha LF	1.296	1.361	1.368	1.342
2130	dar. andere Anlagen insges.	€ / ha LF	233	255	286	258
2160	dar. Anlagen im Bau, Anzahlungen	€ / ha LF	264	232	184	227
2200	Finanzanlagen	€ / ha LF	161	167	176	168
2211	dar. Anteile an verbund. Untern.	€ / ha LF	81	83	83	82
2213	dar. Beteiligungen	€ / ha LF	27	27	32	29
2300	Tiervermögen	€ / ha LF	551	538	520	536
2320	dar. Rinder	€ / ha LF	547	536	517	533
2330	dar. Schweine	€ / ha LF	2	0	0	1
2400	Umlaufvermögen (ohne Tiere)	€ / ha LF	1.591	2.032	2.032	1.885
2410	dav. Vorräte	€ / ha LF	708	764	803	758
2412	dar. Feldinventar	€ / ha LF	162	179	184	175
2420	dav. Finanzumlaufvermögen	€ / ha LF	883	1.269	1.229	1.127
2431	dar. Forderungen aus Liefer. u. Leist.	€ / ha LF	241	291	280	270
2450	dar. Bank, Kasse	€ / ha LF	421	735	457	538
9041	Eigenkapital	€ / ha LF	4.270	4.656	4.752	4.559
3600	dar. Geschäftsguth., gez. Kapital	€ / ha LF	122	122	116	120
3140	Sonderposten gesamt	€ / ha LF	425	392	385	401
3400	Rückstellungen	€ / ha LF	159	267	209	212
3500	Verbindlichkeiten	€ / ha LF	2.911	3.018	3.129	3.019
3510	dar. geg. Kreditinstituten	€ / ha LF	2.451	2.480	2.526	2.486
3521	dar. aus Lieferungen u. Leistungen	€ / ha LF	197	232	267	232
9280	Anlagenintensität	%	62	59	59	60
9292	Fremdkapitaldeckung II	%	115	123	122	120
Investitionen, Finanzierung						
8300	Bruttoinvestitionen	€ / ha LF	662	696	694	684
8231	Zugang Boden	€ / ha LF	67	53	87	69
8232	Zugang Wirtschaftsgeb.u.baul. Anl.	€ / ha LF	38	20	26	28
8251	Zugang Anlagen im Bau, Anzahlung	€ / ha LF	251	219	189	220
8241	Zugang techn. Anlagen u. Masch.	€ / ha LF	181	274	261	238
2800	Veränderung Tiervermögen	€ / ha LF	-10	-14	-19	-14
8400	Nettoinvestitionen	€ / ha LF	170	167	179	172
8401	Nettoinvestitionen	€ / AK	6.155	6.141	6.659	6.318
8404	Veränderung Sachanlageverm. (o. Boden)	%	2	2	1	1
9314	Nettoverbindlichkeiten	€ / ha LF	2.028	1.749	1.900	1.892
9315	Veränd. Nettoverbindlichkeiten	€ / ha LF	62	-287	148	-25
9317	Tilg. lang- u.mittelfr. Verbindlk. geg. Kreditinst.	€ / ha LF	334	311	284	310
9318	Tilg. von Verbindlichkeiten gesamt	€ / ha LF	456	452	395	434
2920	Veränd. Finanzumlaufvermögen	€ / ha LF	95	381	-48	143
3822	Veränderung Sonder-AfA	€ / ha LF	0	0	1	0

Identische Betriebe

Juristische Personen – Futterbau

Blatt 3 von 4

Kennzahl	Bezeichnung	Maßeinheit	2021/22	2022/23	2023/24	Dreijähriger Durchschnitt
0001	Betriebe	Anzahl	54	54	54	
	Gewinn- und Verlustrechnung					
	Ertrag					
4010	Umsatzerlöse	€/ ha LF	3.169	4.245	3.849	3.754
4100	dar. landwirtschaftl. Pflanzenprod.	€/ ha LF	540	663	660	621
4112	dar. Getreide (ohne Körnermais)	€/ ha LF	311	364	363	346
4120	dar. Ölfr., Hülsenfr., Faserpfl.	€/ ha LF	155	219	209	194
4130	dar. Kartoffeln	€/ ha LF	24	26	32	27
4140	dar. Zuckerrüben	€/ ha LF	8	10	12	10
4173	dar. nachwachs. Rohstoffe / Energiepfl.	€/ ha LF	2	6	5	5
4200	dar. Tierproduktion	€/ ha LF	2.082	2.932	2.595	2.536
4220	dar. Rinder	€/ ha LF	232	276	281	263
4230	dar. Milch	€/ ha LF	1.834	2.640	2.301	2.259
4240	dar. Schweine	€/ ha LF	8	4	1	4
4260	dar. Geflügel, Eier	€/ ha LF	2	3	3	2
4300	dar. Obst, Weinbau	€/ ha LF	0	0	0	0
4360	dar. Nebenbetr., Handel, Dienstleist.	€/ ha LF	590	665	647	634
4378	dar. Mieten u. Pachten	€/ ha LF	31	32	34	32
4385	dar. Biogas, Strom, erneuerbare Energien	€/ ha LF	302	349	322	324
4368	dar. Lohnarbeit, Masch.miete	€/ ha LF	45	45	53	48
4400	Bestandsveränderungen	€/ ha LF	43	-37	52	19
4500	Sonst. betr. Erträge	€/ ha LF	553	530	559	548
4510	dar. Zulagen u. Zuschüsse	€/ ha LF	405	391	382	393
4660	dar. betriebsbezogene Zahlungen	€/ ha LF	342	332	301	325
4670	dar. EU-Direktzahlungen	€/ ha LF	257	249	216	241
4671	dav. Einkommensgrundstützung für Nachhaltigkeit	€/ ha LF	174	168	175	172
4672	dav. Öko-Regelungen	€/ ha LF	81	79	38	66
4673	dav. Umverteilungseinkommensst. f. Nachhaltigk.	€/ ha LF	1	1	3	2
4674	dav. Junglandwirte-Einkommensstützung	€/ ha LF	0	0	0	0
4680	dar. Ausgleichszulage	€/ ha LF	30	29	29	29
4690	dar. Zahlungen f. and. Agrarumwelt- und Klimamaßn.	€/ ha LF	50	50	37	46
4698	dar. sonstige Zuschüsse	€/ ha LF	1	2	10	4
4600	dar. produktbezogene Zahlungen	€/ ha LF	6	5	6	5
4640	dar. Prämien Tierprod.	€/ ha LF	5	4	6	5
4520	dar. aufwandsbezogene Zahlungen	€/ ha LF	57	54	75	62
4560	dar. Agrardieselerstattung	€/ ha LF	34	32	31	33
4550	dar. Investitionszuschüsse	€/ ha LF	16	9	28	18
4900	dar. zeitraumfremde Erträge	€/ ha LF	63	58	79	67
	Aufwand					
5100	Materialaufwand	€/ ha LF	1.608	1.969	2.047	1.875
5110	dar. Pflanzenproduktion	€/ ha LF	327	427	449	401
5111	dar. Saat- u. Pflanzgut	€/ ha LF	81	95	102	93
5112	dar. Düngemittel	€/ ha LF	97	176	175	150
5113	dar. Pflanzenschutz	€/ ha LF	70	79	88	79
5210	dar. Tierproduktion	€/ ha LF	716	878	908	834
5211	dar. Tierzukauf	€/ ha LF	33	34	30	32
5280	dar. Futtermittelzukauf	€/ ha LF	477	630	651	586
5292	dar. Tierarzt	€/ ha LF	71	71	76	73
5293	dar. Besamung	€/ ha LF	31	31	31	31
5294	dar. sonst. bezogene Leist. Tierprod.	€/ ha LF	60	65	72	66
5330	dar. Nebenbetr., Handel, Dienstleist.	€/ ha LF	118	148	146	137
5350	dar. sonst. Materialaufwand	€/ ha LF	450	526	540	505
5352	dar. Heizmat., Strom	€/ ha LF	102	103	125	110
5354	dar. Wasser, Abwasser	€/ ha LF	14	14	15	14
5355	dar. Treib- u. Schmierstoffe	€/ ha LF	202	264	234	233
5357	dar. Lohnarbeit, Masch.miete	€/ ha LF	38	45	52	45

Identische Betriebe
 Juristische Personen – Futterbau
 Blatt 4 von 4

Kennzahl	Bezeichnung	Maßeinheit	2021/22	2022/23	2023/24	Dreijähriger Durchschnitt
0001	Betriebe	Anzahl	54	54	54	
	Aufwand					
5500	Personalaufwand (ohne BUV)	€ / ha LF	915	1.006	1.054	992
5501	Personalaufwand (ohne BUV)	€ / eAK	33.129	36.881	39.289	36.433
5600	Betriebswirtschaftliche AfA	€ / ha LF	449	468	475	464
5636	dar. Wirtschaftsgeb. u. baul. Anl.	€ / ha LF	135	139	138	137
5642	dar. Maschinen u. Geräte	€ / ha LF	153	161	173	163
5641	dar. Betriebsvorrichtungen	€ / ha LF	91	94	92	93
5700	Sonst. betriebl. Aufwand	€ / ha LF	665	757	789	737
5710	dar. Unterhaltung	€ / ha LF	289	361	363	338
5715	dar. Gebäude u. baul. Anlagen	€ / ha LF	74	112	107	98
5720	dar. techn. Anl., Masch., Fuhrp.	€ / ha LF	215	247	255	239
5730	dar. Betriebsversicherung	€ / ha LF	87	94	96	93
5731	dar. betriebliche Unfallversicherung	€ / ha LF	16	20	18	18
5742	dar. Pachten	€ / ha LF	123	132	131	129
5765	Pachtpreis / ha Pachtfläche	€ / ha	164	178	178	173
5764	dar. zeitraumzugehörige Vorsteuer	€ / ha LF	0	0	0	0
5770	dar. zeitraumfremder Aufwand	€ / ha LF	28	28	20	25
	Unternehmensergebnis					
6000	Betriebsergebnis	€ / ha LF	179	561	154	298
4000	Betriebliche Erträge	€ / ha LF	3.816	4.761	4.520	4.365
5000	Betriebliche Aufwendungen	€ / ha LF	3.636	4.200	4.366	4.067
7000	Finanzergebnis	€ / ha LF	-42	-58	-7	-35
7230	dar. Zinsaufwand	€ / ha LF	49	50	60	53
7800	Steuern vom Einkommen u. Ertrag	€ / ha LF	32	111	52	65
7900	Sonstige Steuern	€ / ha LF	9	11	9	10
7910	Unternehmensertrag	€ / ha LF	3.840	4.790	4.578	4.403
7920	Unternehmensaufwand vor Steuern	€ / ha LF	3.711	4.298	4.440	4.150
	Rentabilität					
9000	Gewinn/Jahresübersch. vor Steuern	€ / Betrieb	172.299	654.257	183.875	336.810
9000	Gewinn/Jahresübersch. vor Steuern	€ / ha LF	129	492	138	253
9004	Ordentliches Ergebnis	€ / Betrieb	116.509	629.414	45.687	263.870
9004	Ordentliches Ergebnis	€ / ha LF	87	473	34	198
9006	Gewinn + Personalaufwand (ohne BUV)	€ / AK	37.802	54.916	44.449	45.722
9007	Ordentliches Ergeb. + Personalaufw. (o. BUV)	€ / AK	36.289	54.231	40.571	43.697
9008	Ordentliches Ergeb. + Personalaufw. (o. BUV)	€ / ha LF	1.002	1.479	1.089	1.190
9071	Betriebseinkommen	€ / ha LF	1.200	1.689	1.314	1.401
9073	Relative Faktorentlohnung	%	97,2	124,9	92,6	104,9
9103	Ordentliche Rentabilitätsrate	%	2,3	9,9	0,8	4,3
9120	Gesamtkapitalrentabilität	%	1,8	6,3	1,1	3,1
9131	Eigenkapitalrentabilität (ohne Boden)	%	1,6	15,3	0,0	5,7
	Liquidität / Stabilität					
9601	Liquidität 1. Grades	%	58	100	55	71
9221	Cashflow I	€ / ha LF	514	814	549	626
9223	Cashflow III (zur Neufinanzierung verfügbar)	€ / ha LF	59	362	155	192
9240	Kapitaldienst	€ / ha LF	505	501	455	487
9231	Langfristige Kapitaldienstgrenze	€ / ha LF	110	402	78	197
9232	Mittelfristige Kapitaldienstgrenze	€ / ha LF	251	546	221	339
9233	Kurzfristige Kapitaldienstgrenze	€ / ha LF	559	868	554	660
9241	Ausschöpf. d. langfr. Kapitaldienstgr.	%	459	125	581	388
9242	Ausschöpf. d. mittelfr. Kapitaldienstgr.	%	201	92	206	166
9243	Ausschöpf. d. kurzfr. Kapitaldienstgr.	%	90	58	82	77
9270	Eigenkapitalquote	%	56	57	57	56
9230	Eigenkapitalveränderung	€ / ha LF	70	370	88	176
9239	Bereinigte Eigenkapitalveränderung	€ / ha LF	61	352	18	144
9238	Bereinigte Eigenkapitalveränderung	€ / AK	2.208	12.909	681	5.266

Identische Betriebe
Juristische Personen – Verbund
Blatt 1 von 4

Kennzahl	Bezeichnung	Maßeinheit	2021/22	2022/23	2023/24	Dreijähriger Durchschnitt
0001	Betriebe	Anzahl	26	26	26	
Faktorausstattung						
1006	Wirtschaftliche Betriebsgröße	€/ ha LF	2.059	2.000	2.294	2.117
1030	Landw. genutzte Fläche (LF)	ha / Betrieb	1.881,3	1.853,3	1.840,3	1.858,3
1033	dar. zugepachtete LF (Netto)	ha / Betrieb	1.360,5	1.326,9	1.297,2	1.328,2
1150	Ackerfläche	% LF	88,2	88,4	88,5	88,4
1160	Dauergrünland	% LF	11,3	11,3	10,9	11,2
1056	Ertragsmesszahl	EMZ / a	44	44	44	44
1110	Arbeitskräfte insgesamt	AK / Betrieb	38,60	37,97	37,89	38,15
1114	AK-Besatz	AK / 100 ha LF	2,05	2,05	2,06	2,05
Produktionsstruktur						
1151	Ackerfläche (Anfang des Jahres)	ha AF / Betrieb	1.671,2	1.662,0	1.653,3	1.662,2
1210	dar. Getreide (ohne Körnermais)	% AF	51,3	51,4	51,6	51,4
1230	dar. Ölfrüchte, Hülsenfr., Faserpflanzen	% AF	16,8	17,9	18,2	17,6
1237	dar. Winterraps	% AF	14,3	15,8	16,0	15,4
1240	dar. Kartoffeln	% AF	1,0	0,9	1,0	1,0
1250	dar. Zuckerrüben	% AF	2,7	2,7	2,5	2,6
1271	dar. Silomais	% AF	11,0	12,5	11,6	11,7
1275	dar. sonst. Ackerfutter	% AF	4,3	3,5	3,6	3,8
1284	dar. nachwachs. Rohstoffe / Energiepflanzen	% AF	2,3	2,2	2,2	2,2
1300	Viehbesatz	VE / 100 ha LF	57,0	55,5	54,8	55,8
1330	dar. Rinder	VE / 100 ha LF	41,0	40,8	41,1	40,9
1335	dar. Milchkühe	VE / 100 ha LF	25,1	24,9	25,1	25,1
1336	dar. Mutter- und Ammenkühe	VE / 100 ha LF	1,1	1,1	0,9	1,0
1339	dar. Jung- und Mastvieh	VE / 100 ha LF	9,3	9,5	9,9	9,6
1350	dar. Schweine	VE / 100 ha LF	15,7	14,3	13,3	14,5
1351	dar. Mastschweine und Läufer	VE / 100 ha LF	12,1	11,3	10,3	11,2
1352	dar. Zuchtsauen	VE / 100 ha LF	0,8	0,7	0,7	0,7
1340	dar. Schafe	VE / 100 ha LF	0,0	0,0	0,0	0,0
1320	dar. Pferde	VE / 100 ha LF	0,0	0,0	0,0	0,0
1391	Rauhfutterverzehrer	GV / Betrieb	778,4	757,3	758,1	764,6
Erträge, Leistungen, Preise						
1411	Getreide (ohne Körnermais)	dt / ha	70	70	78	73
1420	dar. Weizen	dt / ha	73	70	82	75
1426	dar. Wintergerste	dt / ha	78	80	85	81
1427	dar. Sommergerste	dt / ha	53	60	61	58
1433	dar. Roggen	dt / ha	53	55	60	56
1434	dar. Triticale	dt / ha	49	48	50	49
1465	Raps	dt / ha	33	35	35	34
1472	Kartoffeln	dt / ha	325	319	346	330
1473	Zuckerrüben	dt / ha	834	749	783	789
1631	Milchleistung (4 % Fett)	kg / Kuh	10.078	10.064	10.285	10.142
1632	Milchleistung (nat. Fettgehalt)	kg / Kuh	10.090	10.087	10.362	10.180
1612	Lebend geborene Ferkel	Ferkel / Sau	32	31	30	31
1511	Getreideerlös insges.(netto; o. Körnermais)	€/ dt	19,27	26,73	22,70	22,90
1520	Weizenerlös (netto)	€/ dt	20,53	28,08	24,36	24,32
1526	Wintergersteerlös (netto)	€/ dt	17,75	23,89	18,51	20,05
1527	Sommergersteerlös (netto)	€/ dt	19,00	30,23	27,24	25,49
1533	Roggenerlös (netto)	€/ dt	16,20	23,58	20,98	20,25
1534	Triticaleerlös (netto)	€/ dt	13,50	25,91	20,19	19,87
1565	Rapselerlös (netto)	€/ dt	48,65	64,60	53,47	55,57
1572	Kartoffelerlös (netto)	€/ dt	14,66	19,85	25,92	20,14
1573	Zuckerrübenerlös (netto)	€/ dt	3,18	4,78	6,18	4,71
1731	Milcherlös (netto bei 4 % Fett)	€/ dt	38,42	53,35	45,07	45,61
1732	Milcherlös (netto bei nat. Fettgehalt)	€/ dt	38,35	53,24	44,75	45,45

Identische Betriebe
 Juristische Personen – Verbund
 Blatt 2 von 4

Kennzahl	Bezeichnung	Maßeinheit	2021/22	2022/23	2023/24	Dreijähriger Durchschnitt
0001	Betriebe	Anzahl	26	26	26	
	Bilanz					
2000	Summe Aktiva (Bilanzvermögen)	€ / Betrieb	12.583.877	13.447.034	13.560.710	13.197.207
2000	Summe Aktiva (Bilanzvermögen)	€ / ha LF	6.689	7.256	7.369	7.104
2100	Sachanlagen gesamt	€ / ha LF	4.354	4.569	4.646	4.523
2111	dar. Boden	€ / ha LF	1.938	2.040	2.134	2.037
2115	dar. Gebäude, baul. Anlagen	€ / ha LF	1.124	1.101	1.133	1.119
2120	dar. techn. Anlagen u. Maschinen	€ / ha LF	1.077	1.149	1.214	1.147
2130	dar. andere Anlagen insges.	€ / ha LF	80	83	91	84
2160	dar. Anlagen im Bau, Anzahlungen	€ / ha LF	130	192	71	131
2200	Finanzanlagen	€ / ha LF	245	259	269	258
2211	dar. Anteile an verbund. Untern.	€ / ha LF	92	93	107	97
2213	dar. Beteiligungen	€ / ha LF	72	70	65	69
2300	Tiervermögen	€ / ha LF	320	316	310	315
2320	dar. Rinder	€ / ha LF	278	276	275	277
2330	dar. Schweine	€ / ha LF	38	36	33	36
2400	Umlaufvermögen (ohne Tiere)	€ / ha LF	1.756	2.086	2.117	1.986
2410	dav. Vorräte	€ / ha LF	716	801	825	780
2412	dar. Feldinventar	€ / ha LF	285	309	330	308
2420	dav. Finanzumlaufvermögen	€ / ha LF	1.040	1.285	1.292	1.206
2431	dar. Forderungen aus Liefer. u. Leist.	€ / ha LF	178	214	213	202
2450	dar. Bank, Kasse	€ / ha LF	574	795	663	678
9041	Eigenkapital	€ / ha LF	4.502	4.833	5.000	4.778
3600	dar. Geschäftsguth., gez. Kapital	€ / ha LF	193	192	207	197
3140	Sonderposten gesamt	€ / ha LF	204	200	201	202
3400	Rückstellungen	€ / ha LF	207	301	254	254
3500	Verbindlichkeiten	€ / ha LF	1.806	1.943	1.940	1.896
3510	dar. geg. Kreditinstituten	€ / ha LF	1.316	1.335	1.265	1.305
3521	dar. aus Lieferungen u. Leistungen	€ / ha LF	122	166	187	158
9280	Anlagenintensität	%	56	53	53	54
9292	Fremdkapitaldeckung II	%	160	162	170	164
	Investitionen, Finanzierung					
8300	Bruttoinvestitionen	€ / ha LF	548	619	497	555
8231	Zugang Boden	€ / ha LF	73	65	66	68
8232	Zugang Wirtschaftsgeb.u.baul. Anl.	€ / ha LF	24	14	7	15
8251	Zugang Anlagen im Bau, Anzahlung	€ / ha LF	139	157	93	129
8241	Zugang techn. Anlagen u. Masch.	€ / ha LF	215	259	260	245
2800	Veränderung Tiervermögen	€ / ha LF	-2	-9	-8	-6
8400	Nettoinvestitionen	€ / ha LF	125	232	64	140
8401	Nettoinvestitionen	€ / AK	6.084	11.301	3.119	6.835
8404	Veränderung Sachanlageverm. (o. Boden)	%	0	3	-1	0
9314	Nettoverbindlichkeiten	€ / ha LF	766	658	648	691
9315	Veränd. Nettoverbindlichkeiten	€ / ha LF	-57	-118	-14	-63
9317	Tilg. lang- u. mittelfr. Verbindlk. geg. Kreditinst.	€ / ha LF	187	178	140	168
9318	Tilg. von Verbindlichkeiten gesamt	€ / ha LF	237	276	237	250
2920	Veränd. Finanzumlaufvermögen	€ / ha LF	116	228	-3	114
3822	Veränderung Sonder-AfA	€ / ha LF	0	0	0	0

Identische Betriebe
Juristische Personen – Verbund
Blatt 3 von 4

Kennzahl	Bezeichnung	Maßeinheit	2021/22	2022/23	2023/24	Dreijähriger Durchschnitt
0001	Betriebe	Anzahl	26	26	26	
	Gewinn- und Verlustrechnung					
	Ertrag					
4010	Umsatzerlöse	€/ ha LF	2.850	3.661	3.490	3.334
4100	dar. landwirtschaftl. Pflanzenprod.	€/ ha LF	1.002	1.283	1.292	1.192
4112	dar. Getreide (ohne Körnermais)	€/ ha LF	532	695	691	640
4120	dar. Ölfr., Hülsenfr., Faserpfl.	€/ ha LF	240	325	289	285
4130	dar. Kartoffeln	€/ ha LF	35	51	62	50
4140	dar. Zuckerrüben	€/ ha LF	62	88	103	84
4173	dar. nachwachs. Rohstoffe / Energiepfl.	€/ ha LF	33	52	41	42
4200	dar. Tierproduktion	€/ ha LF	1.277	1.717	1.554	1.516
4220	dar. Rinder	€/ ha LF	139	171	155	155
4230	dar. Milch	€/ ha LF	949	1.316	1.141	1.135
4240	dar. Schweine	€/ ha LF	173	211	236	207
4260	dar. Geflügel, Eier	€/ ha LF	8	9	12	10
4300	dar. Obst, Weinbau	€/ ha LF	1	0	0	1
4360	dar. Nebenbetr.,Handel,Dienstleist.	€/ ha LF	580	665	669	638
4378	dar. Mieten u. Pachten	€/ ha LF	60	70	79	70
4385	dar. Biogas, Strom, erneuerbare Energien	€/ ha LF	203	237	219	219
4368	dar. Lohnarbeit, Masch.miete	€/ ha LF	58	63	67	63
4400	Bestandsveränderungen	€/ ha LF	38	5	58	34
4500	Sonst. betr. Erträge	€/ ha LF	566	499	415	493
4510	dar. Zulagen u. Zuschüsse	€/ ha LF	392	341	274	336
4660	dar. betriebsbezogene Zahlungen	€/ ha LF	293	287	207	262
4670	dar. EU-Direktzahlungen	€/ ha LF	257	252	180	230
4671	dav. Einkommensgrundstützung für Nachhaltigkeit	€/ ha LF	173	169	163	168
4672	dav. Öko-Regelungen	€/ ha LF	84	82	15	60
4673	dav. Umverteilungseinkommensst. f. Nachhaltigk.	€/ ha LF	1	1	2	1
4674	dav. Junglandwirte-Einkommensstützung	€/ ha LF	0	0	0	0
4680	dar. Ausgleichszulage	€/ ha LF	7	6	6	6
4690	dar. Zahlungen f. and. Agrarumwelt- und Klimamaßn.	€/ ha LF	21	23	15	20
4698	dar. sonstige Zuschüsse	€/ ha LF	1	2	3	2
4600	dar. produktbezogene Zahlungen	€/ ha LF	4	13	8	8
4640	dar. Prämien Tierprod.	€/ ha LF	3	13	6	8
4520	dar. aufwandsbezogene Zahlungen	€/ ha LF	96	41	60	66
4560	dar. Agrardieselerstattung	€/ ha LF	30	30	28	29
4550	dar. Investitionszuschüsse	€/ ha LF	58	2	27	29
4900	dar. zeitraumfremde Erträge	€/ ha LF	93	69	82	81
	Aufwand					
5100	Materialaufwand	€/ ha LF	1.409	1.751	1.762	1.641
5110	dar. Pflanzenproduktion	€/ ha LF	402	548	519	490
5111	dar. Saat- u. Pflanzgut	€/ ha LF	97	110	113	107
5112	dar. Düngemittel	€/ ha LF	124	236	196	186
5113	dar. Pflanzenschutz	€/ ha LF	106	125	127	119
5210	dar. Tierproduktion	€/ ha LF	482	575	606	554
5211	dar. Tierzukauf	€/ ha LF	42	55	56	51
5280	dar. Futtermittelzukauf	€/ ha LF	312	379	401	364
5292	dar. Tierarzt	€/ ha LF	45	46	48	46
5293	dar. Besamung	€/ ha LF	20	20	17	19
5294	dar. sonst. bezogene Leist. Tierprod.	€/ ha LF	36	42	45	41
5330	dar. Nebenbetr.,Handel,Dienstleist.	€/ ha LF	119	149	134	134
5350	dar. sonst. Materialaufwand	€/ ha LF	417	493	503	471
5352	dar. Heizmat., Strom	€/ ha LF	85	97	94	92
5354	dar. Wasser, Abwasser	€/ ha LF	9	9	9	9
5355	dar. Treib- u. Schmierstoffe	€/ ha LF	181	223	215	206
5357	dar. Lohnarbeit, Masch.miete	€/ ha LF	49	64	86	66

Identische Betriebe
 Juristische Personen – Verbund
 Blatt 4 von 4

Kennzahl	Bezeichnung	Maßeinheit	2021/22	2022/23	2023/24	Dreijähriger Durchschnitt
0001	Betriebe	Anzahl	26	26	26	
	Aufwand					
5500	Personalaufwand (ohne BUV)	€ / ha LF	714	812	848	792
5501	Personalaufwand (ohne BUV)	€ / eAK	34.789	39.656	41.206	38.550
5600	Betriebswirtschaftliche AfA	€ / ha LF	358	356	369	361
5636	dar. Wirtschaftsgeb. u. baul. Anl.	€ / ha LF	102	93	95	97
5642	dar. Maschinen u. Geräte	€ / ha LF	176	182	193	184
5641	dar. Betriebsvorrichtungen	€ / ha LF	51	50	48	49
5700	Sonst. betriebl. Aufwand	€ / ha LF	751	754	763	756
5710	dar. Unterhaltung	€ / ha LF	250	325	309	295
5715	dar. Gebäude u. baul. Anlagen	€ / ha LF	66	107	94	89
5720	dar. techn. Anl., Masch., Fuhrp.	€ / ha LF	184	217	215	205
5730	dar. Betriebsversicherung	€ / ha LF	77	88	90	85
5731	dar. betriebliche Unfallversicherung	€ / ha LF	13	15	16	15
5742	dar. Pachten	€ / ha LF	180	186	196	187
5765	Pachtpreis / ha Pachtfläche	€ / ha	230	240	253	241
5764	dar. zeitraumzugehörige Vorsteuer	€ / ha LF	0	0	0	0
5770	dar. zeitraumfremder Aufwand	€ / ha LF	75	38	29	47
	Unternehmensergebnis					
6000	Betriebsergebnis	€ / ha LF	239	504	254	332
4000	Betriebliche Erträge	€ / ha LF	3.471	4.177	3.997	3.882
5000	Betriebliche Aufwendungen	€ / ha LF	3.232	3.673	3.743	3.549
7000	Finanzergebnis	€ / ha LF	-78	-104	-51	-77
7230	dar. Zinsaufwand	€ / ha LF	30	28	32	30
7800	Steuern vom Einkommen u. Ertrag	€ / ha LF	36	87	40	54
7900	Sonstige Steuern	€ / ha LF	9	10	11	10
7910	Unternehmensertrag	€ / ha LF	3.498	4.217	4.053	3.923
7920	Unternehmensaufwand vor Steuern	€ / ha LF	3.345	3.827	3.861	3.678
	Rentabilität					
9000	Gewinn/Jahresübersch. vor Steuern	€ / Betrieb	287.085	722.767	353.914	454.589
9000	Gewinn/Jahresübersch. vor Steuern	€ / ha LF	153	390	192	245
9004	Ordentliches Ergebnis	€ / Betrieb	332.500	823.841	350.252	502.198
9004	Ordentliches Ergebnis	€ / ha LF	177	445	190	271
9006	Gewinn + Personalaufwand (ohne BUV)	€ / AK	42.226	58.691	50.547	50.488
9007	Ordentliches Ergeb. + Personalaufw. (o. BUV)	€ / AK	43.402	61.353	50.451	51.735
9008	Ordentliches Ergeb. + Personalaufw. (o. BUV)	€ / ha LF	891	1.257	1.039	1.062
9071	Betriebseinkommen	€ / ha LF	1.127	1.499	1.297	1.308
9073	Relative Faktorentlohnung	%	103,0	124,0	102,4	109,8
9103	Ordentliche Rentabilitätsrate	%	5,1	10,6	4,7	6,8
9120	Gesamtkapitalrentabilität	%	3,1	6,5	3,0	4,2
9131	Eigenkapitalrentabilität (ohne Boden)	%	4,3	13,4	4,1	7,3
	Liquidität / Stabilität					
9601	Liquidität 1. Grades	%	179	220	177	192
9221	Cashflow I	€ / ha LF	531	606	535	557
9223	Cashflow III (zur Neufinanzierung verfügbar)	€ / ha LF	294	330	299	307
9240	Kapitaldienst	€ / ha LF	266	303	268	279
9231	Langfristige Kapitaldienstgrenze	€ / ha LF	115	289	132	179
9232	Mittelfristige Kapitaldienstgrenze	€ / ha LF	221	386	232	280
9233	Kurzfristige Kapitaldienstgrenze	€ / ha LF	483	643	501	542
9241	Ausschöpf. d. langfr. Kapitaldienstgr.	%	231	105	204	180
9242	Ausschöpf. d. mittelfr. Kapitaldienstgr.	%	120	79	116	105
9243	Ausschöpf. d. kurzfr. Kapitaldienstgr.	%	55	47	54	52
9270	Eigenkapitalquote	%	67	67	68	67
9230	Eigenkapitalveränderung	€ / ha LF	112	256	139	169
9239	Bereinigte Eigenkapitalveränderung	€ / ha LF	86	262	100	149
9238	Bereinigte Eigenkapitalveränderung	€ / AK	4.194	12.785	4.873	7.284

Identische Betriebe

Gartenbau – Natürliche Personen - Gesamt

Blatt 1 von 3

Kennzahl	Bezeichnung	Maßeinheit	2021/22	2022/23	2023/24	Dreijähriger Durchschnitt
0001	Betriebe	Anzahl	6	6	6	
	Faktorausstattung					
0106	Wirtschaftliche Betriebsgröße	€ / ha GG	81.038	81.038	91.339	84.472
1030	Landw. genutzte Fläche (LF)	ha / Betrieb	17,6	17,6	17,3	17,5
1010	Grundfläche Gartenbau (GG)	ha GG / Betr.	17,5	17,5	17,2	17,4
0111	dar. zugepachtete GG (Netto)	ha GG / Betr.	-1,0	-1,0	-1,2	-1,1
1150	Ackerfläche	% LF	0,0	0,0	0,0	0,0
1160	Dauergrünland	% LF	0	0	0	0
1034	Dauerkulturen	% LF	0,0	0,0	0,0	0,0
1110	Arbeitskräfte insgesamt	AK / Betrieb	5,63	5,60	6,84	6,02
1113	dar. Familien-AK	FAK / Betrieb	1,39	1,42	1,39	1,40
1120	Nicht entlohnte Arbeitskräfte	nAK / Betrieb	1,03	1,04	1,02	1,03
0113	AK-Besatz	AK / ha GG	0,32	0,32	0,40	0,35
1130	Lohnansatz	€ / Betrieb	60.026	62.532	60.973	61.177
	Produktionsstruktur					
0114	Obstfläche	% GG	0,0	0,0	0,0	0,0
0115	Baumschulfläche	% GG	3,7	3,7	3,6	3,7
0116	Sonst. Freilandfläche	% GG	94,3	94,3	94,4	94,3
0117	Gewächshausfläche, unbeheizt	% GG	0,4	0,4	0,4	0,4
0118	Gewächshausfläche, beheizt	% GG	1,7	1,7	1,7	1,7
	Bilanz					
0210	Summe Aktiva (Bilanzvermögen)	€ / Betrieb	565.810	586.944	594.500	582.418
0210	Summe Aktiva (Bilanzvermögen)	€ / ha GG	32.400	33.610	34.581	33.530
0220	Sachanlagen gesamt	€ / ha GG	23.894	25.857	24.670	24.807
0222	dar. Boden	€ / ha GG	7.826	7.826	7.949	7.867
0224	dar. Gebäude, baul. Anlagen	€ / ha GG	7.485	6.782	6.183	6.817
0225	dar. Gewächshäuser	€ / ha GG	5.676	5.120	2.134	4.310
0230	dar. techn. Anlagen u. Maschinen	€ / ha GG	7.467	8.784	6.873	7.708
0231	dar. Gewächshäuser	€ / ha GG	1.070	720	100	630
0240	dar. andere Anlagen insges.	€ / ha GG	1.112	1.231	1.939	1.427
0245	dar. Dauerkulturen	€ / ha GG	0	0	0	0
0246	dar. geleistete Anzahlungen	€ / ha GG	5	1.234	1.725	988
0250	Finanzanlagen	€ / ha GG	364	369	411	381
0251	dar. Anteile an verbund. Untern.	€ / ha GG	0	0	0	0
0252	dar. Beteiligungen	€ / ha GG	313	313	348	325
0260	Umlaufvermögen (ohne Tiere)	€ / ha GG	8.077	7.295	9.401	8.258
0265	dav. Vorräte	€ / ha GG	2.970	3.578	4.474	3.674
0266	dar. Feldinventar	€ / ha GG	197	173	158	176
0270	dav. Finanzumlaufvermögen	€ / ha GG	5.107	3.717	4.927	4.584
0271	dar. Forderungen aus Lief. u. Leist.	€ / ha GG	333	299	589	407
0272	dar. Bank, Kasse	€ / ha GG	4.550	1.804	3.760	3.371
0310	Eigenkapital	€ / ha GG	18.974	18.356	19.607	18.979
0315	dar. Geschäftsguth., gez. Kapital	€ / ha GG	0	0	0	0
0330	Sonderposten gesamt	€ / ha GG	3.053	2.696	2.389	2.713
0340	Rückstellungen	€ / ha GG	497	369	744	536
0341	dar. Steuerrückstellungen	€ / ha GG	16	0	7	8
0345	Verbindlichkeiten	€ / ha GG	11.403	13.536	12.467	12.469
0346	dar. geg. Kreditinstituten	€ / ha GG	7.357	8.521	7.414	7.764
0347	dar. aus Lieferungen u. Leistungen	€ / ha GG	618	1.185	1.276	1.026
9280	Anlagenintensität	%	67	71	64	68
9292	Fremdkapitaldeckung II	%	127	116	125	123

Identische Betriebe

Gartenbau – Natürliche Personen - Gesamt

Blatt 2 von 3

Kennzahl	Bezeichnung	Maßeinheit	2021/22	2022/23	2023/24	Dreijähriger Durchschnitt
0001	Betriebe	Anzahl	6	6	6	
Investitionen, Finanzierung						
0410	Bruttoinvestitionen	€ / ha GG	920	5.617	15.324	7.287
0420	Zugang Boden	€ / ha GG	0	0	0	0
0430	Zugang Wirtschaftsgeb.u.baul. Anl.	€ / ha GG	70	0	6.532	2.201
0431	Zugang Gewächshäuser	€ / ha GG	33	27	256	105
0445	Zugang Anlagen im Bau, Anzahlung	€ / ha GG	5	1.229	1.725	986
0440	Zugang techn. Anlagen u. Masch.	€ / ha GG	428	3.241	1.789	1.819
0450	Nettoinvestitionen	€ / ha GG	-2.067	2.578	-779	-89
8401	Nettoinvestitionen	€ / AK	-6.408	8.040	-1.958	-109
8404	Veränderung Sachanlageverm. (o. Boden)	%	-13	12	-9	-3
0460	Nettoverbindlichkeiten	€ / ha GG	6.296	9.819	7.540	7.885
0465	Veränd. Nettoverbindlichkeiten	€ / ha GG	-1.827	3.507	-1.379	100
0467	Tilg. von Verbindlichkeiten gesamt	€ / ha GG	1.733	1.391	2.434	1.853
0470	Veränd. Finanzumlaufvermögen	€ / ha GG	120	-1.389	824	-148
0480	Veränderung Sonder-AfA	€ / ha GG	-10	-41	-42	-31
Gewinn- und Verlustrechnung						
Ertrag						
0510	Umsatzerlöse	€ / ha GG	30.586	28.569	33.930	31.029
0520	dar. landwirtschaftl. Pflanzenprod.	€ / ha GG	0	0	0	0
0530	Obstbau	€ / ha GG	0	0	0	0
0531	dar. Äpfel	€ / ha GG	0	0	0	0
0532	dar. Kirschen	€ / ha GG	0	0	0	0
0533	dar. Erdbeeren	€ / ha GG	0	0	0	0
0540	Gartenbau	€ / ha GG	23.606	22.737	26.186	24.176
0541	dar. Gemüse (Freiland)	€ / ha GG	0	0	0	0
0542	dar. Gemüse (Gewächshaus)	€ / ha GG	180	179	188	182
0543	dar. Zierpflanzen (Freiland)	€ / ha GG	814	717	740	757
0544	dar. Zierpflanzen (Gewächshaus)	€ / ha GG	14.538	14.779	18.081	15.799
0545	dar. Baumschulen	€ / ha GG	879	953	834	889
0550	Nebenbetr.,Handel,Dienstleist.	€ / ha GG	6.980	5.846	7.844	6.890
0552	dar. Mieten u. Pachten	€ / ha GG	98	109	108	105
0554	dar. Biogas, Strom, erneuerbare Energien	€ / ha GG	0	0	0	0
0551	dar. Lohnarbeit, Masch.miete	€ / ha GG	379	513	401	431
0560	Bestandsveränderungen	€ / ha GG	-124	219	815	303
0570	Sonst. betr. Erträge	€ / ha GG	1.017	1.119	1.475	1.204
0580	dar. Zulagen u. Zuschüsse	€ / ha GG	114	38	285	146
0587	dar. betriebsbezogene Zahlungen	€ / ha GG	11	12	56	26
0591	dar. EU-Direktzahlungen	€ / ha GG	10	10	9	10
0582	dar. Ausgleichszulage	€ / ha GG	0	0	0	0
0583	dar. Zahlungen f. and. Agrarumwelt- und Klimamaßn.	€ / ha GG	0	0	0	0
0598	dar. sonstige Zuschüsse	€ / ha GG	1	2	47	16
0589	dar. aufwandsbezogene Zahlungen	€ / ha GG	103	27	230	120
0584	dar. Agrardieselerstattung	€ / ha GG	88	0	0	29
0586	dar. Investitionszuschüsse	€ / ha GG	0	0	0	0
0595	dar. zeitraumfremde Erträge	€ / ha GG	179	344	250	258
Aufwand						
0610	Materialaufwand	€ / ha GG	12.214	12.287	13.793	12.765
0620	dar. Pflanzenproduktion	€ / ha GG	6.407	6.459	6.513	6.460
0621	dar. Saat- u. Pflanzgut	€ / ha GG	3.821	3.692	3.911	3.808
0622	dar. Düngemittel	€ / ha GG	732	899	514	715
0623	dar. Pflanzenschutz	€ / ha GG	44	42	329	138
0624	dar. Kulturgefäße u. Substrate	€ / ha GG	686	585	531	601
0625	dar. Folien u. Vlies	€ / ha GG	0	0	0	0
0630	dar. Nebenbetr.,Handel,Dienstleist.	€ / ha GG	3.577	3.185	4.474	3.746
0640	dar. sonst. Materialaufwand	€ / ha GG	2.259	2.766	2.871	2.632
0646	dar. Heizmat., Strom	€ / ha GG	1.177	1.612	1.546	1.445
0647	dar. Wasser, Abwasser	€ / ha GG	73	58	125	85
0642	dar. Treib- u. Schmierstoffe	€ / ha GG	555	639	559	584
0643	dar. Verpackungsmaterial	€ / ha GG	0	0	0	0
0644	dar. Lohnarbeit, Masch.miete	€ / ha GG	185	301	271	253
0645	dar. Best.veränd.Roh-,Hilfs-,Betr.st.	€ / ha GG	341	294	-293	114

Identische Betriebe

Gartenbau – Natürliche Personen - Gesamt

Blatt 3 von 3

Kennzahl	Bezeichnung	Maßeinheit	2021/22	2022/23	2023/24	Dreijähriger Durchschnitt
0001	Betriebe	Anzahl	6	6	6	
0650	Personalaufwand	€ / ha GG	6.514	7.633	10.037	8.061
0651	Personalaufwand (ohne BUV)	€ / eAK	24.725	29.197	29.622	27.848
0660	Betriebswirtschaftliche AfA	€ / ha GG	2.981	3.034	2.956	2.990
0661	dar. Wirtschaftsgeb. u. baul. Anl.	€ / ha GG	910	1.080	720	903
0663	dar. Maschinen u. Geräte	€ / ha GG	1.489	1.440	1.499	1.476
0670	dar. Betriebsvorrichtungen	€ / ha GG	129	129	192	150
0675	Sonst. betriebl. Aufwand	€ / ha GG	4.692	3.538	4.760	4.330
0680	dar. Unterhaltung	€ / ha GG	1.927	1.464	2.004	1.798
0681	dar. Gebäude u. baul. Anlagen	€ / ha GG	520	389	310	406
0682	dar. Masch.,Betr.-u.Gesch.ausst.	€ / ha GG	1.407	1.074	1.694	1.392
0685	dar. Betriebsversicherung	€ / ha GG	547	578	565	563
0686	dar. betriebliche Unfallversicherung	€ / ha GG	90	112	108	103
0690	dar. Pachten	€ / ha GG	12	24	13	16
5765	Pachtpreis/ha Pachtfläche	€ / ha	317	131	71	173
0692	dar. zeitraumzugehörige Vorsteuer	€ / ha GG	565	0	48	204
0695	dar. zeitraumfremder Aufwand	€ / ha GG	160	5	10	58
	Unternehmensergebnis					
0710	Betriebsergebnis	€ / ha GG	5.077	3.401	4.674	4.384
0720	Betriebliche Erträge	€ / ha GG	31.479	29.907	36.221	32.535
0730	Betriebliche Aufwendungen	€ / ha GG	26.402	26.506	31.546	28.151
0740	Finanzergebnis	€ / ha GG	-244	-240	-253	-245
0746	dar. Zinsaufwand	€ / ha GG	259	242	253	251
0756	Steuern vom Einkommen u. Ertrag	€ / ha GG	0	0	0	0
0758	Sonstige Steuern	€ / ha GG	101	98	108	102
0761	Unternehmensertrag	€ / ha GG	31.495	29.908	36.221	32.541
0762	Unternehmensaufwand vor Steuern	€ / ha GG	26.763	26.846	31.907	28.505
	Rentabilität					
0760	Gewinn/Jahresübersch. vor Steuern	€ / Betrieb	82.628	53.484	74.166	70.093
0760	Gewinn/Jahresübersch. vor Steuern	€ / ha GG	4.732	3.063	4.314	4.036
0840	Ordentliches Ergebnis	€ / Betrieb	79.278	44.430	70.034	64.581
0840	Ordentliches Ergebnis	€ / ha GG	4.540	2.544	4.074	3.719
9006	Gewinn + Personalaufwand (ohne BUV)	€ / AK	34.862	33.353	36.053	34.756
9007	Ordentliches Ergeb. + Personalaufw. (o. BUV)	€ / AK	34.268	31.736	35.450	33.818
0841	Ordentliches Ergeb. + Personalaufw. (o. BUV)	€ / ha GG	11.054	10.177	14.111	11.781
0859	Betriebseinkommen	€ / ha GG	11.389	10.458	14.546	12.131
0858	Relative Faktorentlohnung	%	106,5	88,0	100,7	98,4
9103	Ordentliche Rentabilitätsrate	%	3,5	-3,5	1,5	0,5
9120	Gesamtkapitalrentabilität	%	4,2	-2,4	2,3	1,4
0860	Eigenkapitalrent. (ohne Boden)	%	5,8	0,0	2,7	2,8
	Liquidität / Stabilität					
9601	Liquidität 1. Grades	%	152	45	122	106
0810	Cash flow I	€ / ha GG	7.045	4.975	6.693	6.238
0811	Cash flow III (zur Neufinanzierung verfügbar)	€ / ha GG	881	235	112	410
0824	Kapitaldienst	€ / ha GG	1.992	1.633	2.687	2.104
0820	Langfristige Kapitaldienstgrenze	€ / ha GG	-254	-3.804	-2.427	-2.162
0826	Mittelfristige Kapitaldienstgrenze	€ / ha GG	465	-3.101	-1.721	-1.452
0828	Kurzfristige Kapitaldienstgrenze	€ / ha GG	2.727	-770	529	829
9241	Ausschöpf. der langfristige Kapitaldienstgr.	%	-784	-43	-111	-313
9242	Ausschöpf. der mittelfristigen Kapitaldienstgr.	%	428	-53	-156	73
9243	Ausschöpf. der kurzfristigen Kapitaldienstgr.	%	73	-212	508	123
9270	Eigenkapitalquote	%	59	55	57	57
0490	Eigenkapitalveränderung	€ / ha GG	5	-599	-142	-245
0885	Bereinigte Eigenkapitalveränderung	€ / ha GG	-513	-4.046	-2.680	-2.413
9238	Bereinigte Eigenkapitalveränderung	€ / AK	-1.592	-12.616	-6.733	-6.980
	Unternehmerfamilie					
9502	Gesamteinkommen	€ / Betrieb	97.566	68.129	90.264	85.319
9503	Verfügbares Einkommen	€ / Betrieb	50.614	19.802	54.272	41.563
3210	Entnahmen Lebenshaltung	€ / Betrieb	15.915	55.980	75.345	49.080
3395	Nettoentnahmen	€ / nAK	77.144	58.783	72.254	69.394

Identische Betriebe

Alle Rechts- und Betriebsformen - Gesamt

Blatt 1 von 4

Kennzahl	Bezeichnung	Maßeinheit	2021/22	2022/23	2023/24	Dreijähriger Durchschnitt
0001	Betriebe	Anzahl	280	280	280	
Faktorausstattung						
1006	Wirtschaftliche Betriebsgröße	€/ ha LF	2.126	2.075	2.359	2.186
1030	Landw. genutzte Fläche (LF)	ha / Betrieb	798,9	799,1	794,0	797,4
1033	dar. zugepachtete LF (Netto)	ha / Betrieb	569,3	565,3	555,0	563,2
1150	Ackerfläche	% LF	80,6	80,6	80,8	80,7
1160	Dauergrünland	% LF	18,9	19,0	18,7	18,9
1056	Ertragsmesszahl	EMZ / a	39	39	39	39
1110	Arbeitskräfte insgesamt	AK / Betrieb	17,21	16,83	16,62	16,89
1114	AK-Besatz	AK / 100 ha LF	2,15	2,11	2,09	2,12
Produktionsstruktur						
1151	Ackerfläche (Anfang des Jahres)	ha AF / Betrieb	648,2	644,0	646,5	646,2
1210	dar. Getreide (ohne Körnermais)	% AF	50,2	50,8	49,4	50,1
1230	dar. Ölfrüchte, Hülsenfr., Faserpflanzen	% AF	17,1	17,9	18,3	17,8
1237	dar. Winterraps	% AF	14,9	15,3	15,8	15,3
1240	dar. Kartoffeln	% AF	0,9	0,9	0,9	0,9
1250	dar. Zuckerrüben	% AF	1,5	1,6	1,6	1,6
1271	dar. Silomais	% AF	12,7	13,7	13,9	13,4
1275	dar. sonst. Ackerfutter	% AF	7,0	6,4	6,4	6,6
1284	dar. nachwachs. Rohstoffe / Energiepflanzen	% AF	0,9	0,9	0,8	0,9
1300	Viehbesatz	VE / 100 ha LF	64,9	62,1	58,8	61,9
1330	dar. Rinder	VE / 100 ha LF	52,2	51,0	50,4	51,2
1335	dar. Milchkühe	VE / 100 ha LF	31,2	30,8	30,6	30,9
1336	dar. Mutter- und Ammenkühe	VE / 100 ha LF	2,2	2,0	2,0	2,1
1339	dar. Jung- und Mastvieh	VE / 100 ha LF	12,8	12,3	12,1	12,4
1350	dar. Schweine	VE / 100 ha LF	10,9	8,6	6,4	8,6
1351	dar. Mastschweine und Läufer	VE / 100 ha LF	6,8	5,6	4,3	5,6
1352	dar. Zuchtsauen	VE / 100 ha LF	1,0	0,6	0,5	0,7
1340	dar. Schafe	VE / 100 ha LF	0,2	0,2	0,2	0,2
1320	dar. Pferde	VE / 100 ha LF	0,0	0,0	0,0	0,0
1391	Rauhfuttermittelverzehrer	GV / Betrieb	420,2	409,8	402,6	410,9
Erträge, Leistungen, Preise						
1411	Getreide (ohne Körnermais)	dt / ha	66	64	72	68
1420	dar. Weizen	dt / ha	71	67	78	72
1426	dar. Wintergerste	dt / ha	73	74	80	76
1427	dar. Sommergerste	dt / ha	46	47	48	47
1433	dar. Roggen	dt / ha	52	51	56	53
1434	dar. Triticale	dt / ha	56	53	62	57
1465	Raps	dt / ha	32	36	36	35
1472	Kartoffeln	dt / ha	378	345	353	359
1473	Zuckerrüben	dt / ha	837	717	791	781
1631	Milchleistung (4 % Fett)	kg / Kuh	9.787	9.746	10.029	9.854
1632	Milchleistung (nat. Fettgehalt)	kg / Kuh	9.815	9.897	10.132	9.948
1612	Lebend geborene Ferkel	Ferkel / Sau	27	25	21	24
1511	Getreideerlös insges.(netto; o. Körnermais)	€/ dt	19,47	27,32	22,83	23,21
1520	Weizenerlös (netto)	€/ dt	20,57	28,36	24,05	24,33
1526	Wintergersteerlös (netto)	€/ dt	17,16	24,85	18,55	20,19
1527	Sommergersteerlös (netto)	€/ dt	19,80	29,01	28,17	25,66
1533	Roggenerlös (netto)	€/ dt	17,04	24,91	21,97	21,31
1534	Triticaleerlös (netto)	€/ dt	17,41	27,37	21,13	21,97
1565	Rapselerlös (netto)	€/ dt	45,20	61,49	52,64	53,11
1572	Kartoffelerlös (netto)	€/ dt	16,07	20,84	29,26	22,06
1573	Zuckerrübenelerlös (netto)	€/ dt	3,11	4,56	6,15	4,61
1731	Milcherlös (netto bei 4 % Fett)	€/ dt	38,18	53,95	45,54	45,89
1732	Milcherlös (netto bei nat. Fettgehalt)	€/ dt	38,07	53,13	45,07	45,42

Identische Betriebe

Alle Rechts- und Betriebsformen - Gesamt

Blatt 2 von 4

Kennzahl	Bezeichnung	Maßeinheit	2021/22	2022/23	2023/24	Dreijähriger Durchschnitt
0001	Betriebe	Anzahl	280	280	280	
	Bilanz					
2000	Summe Aktiva (Bilanzvermögen)	€ / Betrieb	5.432.108	5.771.337	5.866.999	5.690.148
2000	Summe Aktiva (Bilanzvermögen)	€ / ha LF	6.800	7.222	7.389	7.137
2100	Sachanlagen gesamt	€ / ha LF	4.584	4.709	4.867	4.720
2111	dar. Boden	€ / ha LF	2.027	2.088	2.192	2.103
2115	dar. Gebäude, baul. Anlagen	€ / ha LF	1.143	1.138	1.143	1.142
2120	dar. techn. Anlagen u. Maschinen	€ / ha LF	1.110	1.164	1.217	1.164
2130	dar. andere Anlagen insges.	€ / ha LF	137	143	159	146
2160	dar. Anlagen im Bau, Anzahlungen	€ / ha LF	156	163	144	154
2200	Finanzanlagen	€ / ha LF	197	201	197	198
2211	dar. Anteile an verbund. Untern.	€ / ha LF	73	73	79	75
2213	dar. Beteiligungen	€ / ha LF	45	44	47	45
2300	Tiervermögen	€ / ha LF	389	371	361	374
2320	dar. Rinder	€ / ha LF	353	344	336	344
2330	dar. Schweine	€ / ha LF	28	17	19	21
2400	Umlaufvermögen (ohne Tiere)	€ / ha LF	1.608	1.918	1.941	1.822
2410	dav. Vorräte	€ / ha LF	671	733	754	720
2412	dar. Feldinventar	€ / ha LF	254	269	283	269
2420	dav. Finanzumlaufvermögen	€ / ha LF	937	1.184	1.187	1.103
2431	dar. Forderungen aus Liefer. u. Leist.	€ / ha LF	215	233	233	227
2450	dar. Bank, Kasse	€ / ha LF	447	657	487	530
9041	Eigenkapital	€ / ha LF	4.146	4.438	4.570	4.385
3600	dar. Geschäftsguth., gez. Kapital	€ / ha LF	141	140	141	141
3140	Sonderposten gesamt	€ / ha LF	274	254	255	261
3400	Rückstellungen	€ / ha LF	146	212	188	182
3500	Verbindlichkeiten	€ / ha LF	2.300	2.377	2.434	2.370
3510	dar. geg. Kreditinstituten	€ / ha LF	1.812	1.819	1.847	1.826
3521	dar. aus Lieferungen u. Leistungen	€ / ha LF	173	201	219	197
9280	Anlagenintensität	%	58	55	55	56
9292	Fremdkapitaldeckung II	%	131	138	139	136
	Investitionen, Finanzierung					
8300	Bruttoinvestitionen	€ / ha LF	558	600	634	597
8231	Zugang Boden	€ / ha LF	62	56	94	71
8232	Zugang Wirtschaftsgeb.u.baul. Anl.	€ / ha LF	34	15	29	26
8251	Zugang Anlagen im Bau, Anzahlung	€ / ha LF	159	185	145	163
8241	Zugang techn. Anlagen u. Masch.	€ / ha LF	203	240	269	237
2800	Veränderung Tiervermögen	€ / ha LF	-5	-18	-10	-11
8400	Nettoinvestitionen	€ / ha LF	141	178	133	151
8401	Nettoinvestitionen	€ / AK	6.565	8.468	6.333	7.122
8404	Veränderung Sachanlageverm. (o. Boden)	%	1	3	1	2
9314	Nettoverbindlichkeiten	€ / ha LF	1.363	1.192	1.248	1.268
9315	Veränd. Nettoverbindlichkeiten	€ / ha LF	-26	-171	49	-49
9318	Tilg. von Verbindlichkeiten gesamt	€ / ha LF	330	342	292	321
2920	Veränd. Finanzumlaufvermögen	€ / ha LF	83	246	-5	108
3822	Veränderung Sonder-AfA	€ / ha LF	-1	0	0	0

Identische Betriebe

Alle Rechts- und Betriebsformen - Gesamt

Blatt 3 von 4

Kennzahl	Bezeichnung	Maßeinheit	2021/22	2022/23	2023/24	Dreijähriger Durchschnitt
0001	Betriebe	Anzahl	280	280	280	
	Gewinn- und Verlustrechnung					
	Ertrag					
4010	Umsatzerlöse	€ / ha LF	2.787	3.540	3.269	3.198
4100	dar. landwirtschaftl. Pflanzenprod.	€ / ha LF	812	1.003	995	936
4112	dar. Getreide (ohne Körnermais)	€ / ha LF	441	546	517	501
4120	dar. Ölfr., Hülsenfr., Faserpfl.	€ / ha LF	198	271	248	239
4130	dar. Kartoffeln	€ / ha LF	40	51	63	51
4140	dar. Zuckerrüben	€ / ha LF	31	43	59	45
4173	dar. nachwachs. Rohstoffe / Energiepfl.	€ / ha LF	11	15	13	13
4200	dar. Tierproduktion	€ / ha LF	1.478	1.967	1.727	1.724
4220	dar. Rinder	€ / ha LF	167	196	187	184
4230	dar. Milch	€ / ha LF	1.133	1.577	1.359	1.356
4240	dar. Schweine	€ / ha LF	136	143	128	136
4260	dar. Geflügel, Eier	€ / ha LF	29	39	40	36
4300	dar. Obst, Weinbau	€ / ha LF	3	5	4	4
4360	dar. Nebenbetr.,Handel,Dienstleist.	€ / ha LF	512	570	569	550
4378	dar. Mieten u. Pachten	€ / ha LF	38	41	46	42
4385	dar. Biogas, Strom, erneuerbare Energien	€ / ha LF	209	243	225	225
4368	dar. Lohnarbeit, Masch.miete	€ / ha LF	50	49	57	52
4400	Bestandsveränderungen	€ / ha LF	34	-12	41	21
4500	Sonst. betr. Erträge	€ / ha LF	559	515	504	526
4510	dar. Zulagen u. Zuschüsse	€ / ha LF	407	367	338	370
4660	dar. betriebsbezogene Zahlungen	€ / ha LF	328	320	275	307
4670	dar. EU-Direktzahlungen	€ / ha LF	257	248	207	238
4671	dav. Einkommensgrundstützung für Nachhaltigkeit	€ / ha LF	172	166	172	170
4672	dav. Öko-Regelungen	€ / ha LF	82	79	30	64
4673	dav. Umverteilungseinkommensst. f. Nachhaltigk.	€ / ha LF	2	2	4	3
4674	dav. Junglandwirte-Einkommensstützung	€ / ha LF	0	0	1	0
4680	dar. Ausgleichszulage	€ / ha LF	19	18	18	19
4690	dar. Zahlungen f. and. Agrarumwelt- und Klimamaßn.	€ / ha LF	46	47	36	43
4698	dar. sonstige Zuschüsse	€ / ha LF	1	2	6	3
4600	dar. produktbezogene Zahlungen	€ / ha LF	5	7	7	6
4640	dar. Prämien Tierprod.	€ / ha LF	4	6	6	6
4520	dar. aufwandsbezogene Zahlungen	€ / ha LF	74	40	57	57
4560	dar. Agrardieselerstattung	€ / ha LF	30	28	27	28
4550	dar. Investitionszuschüsse	€ / ha LF	38	5	22	22
4900	dar. zeitraumfremde Erträge	€ / ha LF	74	65	87	75
	Aufwand					
5100	Materialaufwand	€ / ha LF	1.465	1.726	1.744	1.645
5110	dar. Pflanzenproduktion	€ / ha LF	374	475	478	442
5111	dar. Saat- u. Pflanzgut	€ / ha LF	88	101	107	99
5112	dar. Düngemittel	€ / ha LF	119	199	185	168
5113	dar. Pflanzenschutz	€ / ha LF	91	102	107	100
5210	dar. Tierproduktion	€ / ha LF	583	675	673	644
5211	dar. Tierzukauf	€ / ha LF	53	57	58	56
5280	dar. Futtermittelzukauf	€ / ha LF	383	466	456	435
5292	dar. Tierarzt	€ / ha LF	53	52	56	54
5293	dar. Besamung	€ / ha LF	22	21	21	21
5294	dar. sonst. bezogene Leist. Tierprod.	€ / ha LF	42	45	49	45
5330	dar. Nebenbetr.,Handel,Dienstleist.	€ / ha LF	120	138	137	132
5350	dar. sonst. Materialaufwand	€ / ha LF	395	447	453	432
5352	dar. Heizmat., Strom	€ / ha LF	80	80	88	83
5354	dar. Wasser, Abwasser	€ / ha LF	10	10	11	10
5355	dar. Treib- u. Schmierstoffe	€ / ha LF	177	220	203	200
5357	dar. Lohnarbeit, Masch.miete	€ / ha LF	57	62	73	64

Identische Betriebe

Alle Rechts- und Betriebsformen - Gesamt

Blatt 4 von 4

Kennzahl	Bezeichnung	Maßeinheit	2021/22	2022/23	2023/24	Dreijähriger Durchschnitt
0001	Betriebe	Anzahl	280	280	280	
	Aufwand					
5500	Personalaufwand (ohne BUV)	€ / ha LF	691	751	784	742
5501	Personalaufwand (ohne BUV)	€ / eAK	33.578	37.312	39.244	36.711
5600	Betriebswirtschaftliche AfA	€ / ha LF	361	378	377	372
5636	dar. Wirtschaftsgeb. u. baul. Anl.	€ / ha LF	97	99	94	97
5642	dar. Maschinen u. Geräte	€ / ha LF	161	170	178	170
5641	dar. Betriebsvorrichtungen	€ / ha LF	60	61	61	61
5700	Sonst. betriebl. Aufwand	€ / ha LF	645	679	711	679
5710	dar. Unterhaltung	€ / ha LF	234	288	297	273
5715	dar. Gebäude u. baul. Anlagen	€ / ha LF	55	82	81	73
5720	dar. techn. Anl., Masch., Fuhrp.	€ / ha LF	178	205	214	199
5730	dar. Betriebsversicherung	€ / ha LF	79	87	88	84
5731	dar. betriebliche Unfallversicherung	€ / ha LF	14	18	16	16
5742	dar. Pachten	€ / ha LF	150	156	160	155
5765	Pachtpreis / ha Pachtfläche	€ / ha	200	210	215	208
5764	dar. zeitraumzugehörige Vorsteuer	€ / ha LF	1	0	0	0
5770	dar. zeitraumfremder Aufwand	€ / ha LF	38	26	22	29
	Unternehmensergebnis					
6000	Betriebsergebnis	€ / ha LF	242	522	229	331
4000	Betriebliche Erträge	€ / ha LF	3.405	4.056	3.846	3.769
5000	Betriebliche Aufwendungen	€ / ha LF	3.163	3.534	3.617	3.438
7000	Finanzergebnis	€ / ha LF	-47	-63	-15	-42
7230	dar. Zinsaufwand	€ / ha LF	39	39	46	41
7800	Steuern vom Einkommen u. Ertrag	€ / ha LF	27	73	35	45
7900	Sonstige Steuern	€ / ha LF	9	11	10	10
7910	Unternehmensertrag	€ / ha LF	3.426	4.086	3.904	3.805
7920	Unternehmensaufwand vor Steuern	€ / ha LF	3.240	3.638	3.699	3.526
	Rentabilität					
9000	Gewinn/Jahresübersch. vor Steuern	€ / Betrieb	148.626	358.016	162.370	223.004
9000	Gewinn/Jahresübersch. vor Steuern	€ / ha LF	186	448	204	280
9004	Ordentliches Ergebnis	€ / Betrieb	127.910	351.792	100.650	193.450
9004	Ordentliches Ergebnis	€ / ha LF	160	440	127	242
9006	Gewinn + Personalaufwand (ohne BUV)	€ / AK	40.735	56.936	47.250	48.307
9007	Ordentliches Ergeb. + Personalaufw. (o. BUV)	€ / AK	39.531	56.566	43.537	46.544
9008	Ordentliches Ergeb. + Personalaufw. (o. BUV)	€ / ha LF	852	1.191	911	985
9071	Betriebseinkommen	€ / ha LF	1.065	1.410	1.144	1.207
9073	Relative Faktorentlohnung	%	100,0	123,7	96,1	106,6
9103	Ordentliche Rentabilitätsrate	%	3,7	9,9	2,4	5,3
9120	Gesamtkapitalrentabilität	%	2,4	6,2	1,9	3,5
9131	Eigenkapitalrentabilität (ohne Boden)	%	3,1	14,6	1,1	6,3
	Liquidität / Stabilität					
9601	Liquidität 1. Grades	%	82	119	78	93
9221	Cashflow I	€ / ha LF	520	713	558	597
9223	Cashflow III (zur Neufinanzierung verfügbar)	€ / ha LF	173	328	230	243
9240	Kapitaldienst	€ / ha LF	369	380	338	362
9231	Langfristige Kapitaldienstgrenze	€ / ha LF	135	336	112	194
9232	Mittelfristige Kapitaldienstgrenze	€ / ha LF	235	439	209	294
9233	Kurzfristige Kapitaldienstgrenze	€ / ha LF	498	710	490	566
9241	Ausschöpf. d. langfr. Kapitaldienstgr.	%	274	113	302	230
9242	Ausschöpf. d. mittelfr. Kapitaldienstgr.	%	157	87	162	135
9243	Ausschöpf. d. kurzfr. Kapitaldienstgr.	%	74	54	69	66
9270	Eigenkapitalquote	%	61	61	62	61
9230	Eigenkapitalveränderung	€ / ha LF	130	301	113	181
9239	Bereinigte Eigenkapitalveränderung	€ / ha LF	95	298	66	153
9238	Bereinigte Eigenkapitalveränderung	€ / AK	4.426	14.132	3.158	7.239

Identische Betriebe

Alle Rechtsformen - Ackerbau

Blatt 1 von 4

Kennzahl	Bezeichnung	Maßeinheit	2021/22	2022/23	2023/24	Dreijähriger Durchschnitt
0001	Betriebe	Anzahl	58	58	58	
Faktorausstattung						
1006	Wirtschaftliche Betriebsgröße	€ / ha LF	1.250	1.209	1.442	1.301
1030	Landw. genutzte Fläche (LF)	ha / Betrieb	547,6	554,4	549,7	550,6
1033	dar. zugepachtete LF (Netto)	ha / Betrieb	383,9	386,7	380,1	383,6
1150	Ackerfläche	% LF	88,6	88,6	89,4	88,8
1160	Dauergrünland	% LF	11,2	11,1	10,1	10,8
1056	Ertragsmesszahl	EMZ / a	44	45	45	45
1110	Arbeitskräfte insgesamt	AK / Betrieb	6,15	6,09	6,10	6,11
1114	AK-Besatz	AK / 100 ha LF	1,12	1,10	1,11	1,11
Produktionsstruktur						
1151	Ackerfläche (Anfang des Jahres)	ha AF / Betrieb	485,1	484,5	488,7	486,1
1210	dar. Getreide (ohne Körnermais)	% AF	54,5	54,8	53,6	54,3
1230	dar. Ölfrüchte, Hülsenfr., Faserpflanzen	% AF	20,5	21,2	23,3	21,7
1237	dar. Winterapps	% AF	16,2	15,9	17,5	16,6
1240	dar. Kartoffeln	% AF	1,3	1,2	1,3	1,3
1250	dar. Zuckerrüben	% AF	2,5	2,7	2,9	2,7
1271	dar. Silomais	% AF	5,5	5,8	5,7	5,7
1275	dar. sonst. Ackerfutter	% AF	3,7	3,8	3,2	3,5
1284	dar. nachwachs. Rohstoffe / Energiepflanzen	% AF	0,3	0,3	0,4	0,3
1300	Viehbesatz	VE / 100 ha LF	9,8	9,5	9,7	9,6
1330	dar. Rinder	VE / 100 ha LF	9,6	9,3	9,6	9,5
1335	dar. Milchkühe	VE / 100 ha LF	3,3	3,3	3,5	3,4
1336	dar. Mutter- und Ammenkühe	VE / 100 ha LF	2,0	1,9	1,9	1,9
1339	dar. Jung- und Mastvieh	VE / 100 ha LF	3,7	3,6	3,6	3,6
1350	dar. Schweine	VE / 100 ha LF	0,0	0,0	0,0	0,0
1351	dar. Mastschweine und Läufer	VE / 100 ha LF	0,0	0,0	0,0	0,0
1352	dar. Zuchtsauen	VE / 100 ha LF	0,0	0,0	0,0	0,0
1340	dar. Schafe	VE / 100 ha LF	0,1	0,1	0,0	0,0
1320	dar. Pferde	VE / 100 ha LF	0,0	0,0	0,0	0,0
1391	Rauhfuttermehrer	GV / Betrieb	53,0	52,0	52,9	52,6
Erträge, Leistungen, Preise						
1411	Getreide (ohne Körnermais)	dt / ha	69	68	71	69
1420	dar. Weizen	dt / ha	74	72	77	75
1426	dar. Wintergerste	dt / ha	79	77	81	79
1427	dar. Sommergerste	dt / ha	38	45	32	38
1433	dar. Roggen	dt / ha	48	53	55	52
1434	dar. Triticale	dt / ha	55	50	43	49
1465	Raps	dt / ha	34	36	36	35
1472	Kartoffeln	dt / ha	308	276	281	288
1473	Zuckerrüben	dt / ha	916	752	870	846
1631	Milchleistung (4 % Fett)	kg / Kuh	9.673	10.148	9.724	9.849
1632	Milchleistung (nat. Fettgehalt)	kg / Kuh	9.588	10.072	9.761	9.807
1612	Lebend geborene Ferkel	Ferkel / Sau				
1511	Getreideerlös insges.(netto; o. Körnermais)	€ / dt	20,12	28,23	22,49	23,61
1520	Weizenerlös (netto)	€ / dt	21,30	29,86	24,08	25,08
1526	Wintergersteerlös (netto)	€ / dt	16,96	25,16	17,95	20,02
1527	Sommergersteerlös (netto)	€ / dt	20,82	31,39	25,19	25,80
1533	Roggenerlös (netto)	€ / dt	22,59	29,40	24,69	25,56
1534	Triticaleerlös (netto)	€ / dt	18,49	25,45	22,39	22,11
1565	Rapselerlös (netto)	€ / dt	45,95	63,16	51,68	53,60
1572	Kartoffelerlös (netto)	€ / dt	22,57	25,95	40,68	29,73
1573	Zuckerrübenerlös (netto)	€ / dt	3,07	5,12	6,54	4,91
1731	Milcherlös (netto bei 4 % Fett)	€ / dt	38,45	52,56	43,84	44,95
1732	Milcherlös (netto bei nat. Fettgehalt)	€ / dt	38,81	52,94	43,67	45,14

Identische Betriebe

Alle Rechtsformen - Ackerbau

Blatt 2 von 4

Kennzahl	Bezeichnung	Maßeinheit	2021/22	2022/23	2023/24	Dreijähriger Durchschnitt
0001	Betriebe	Anzahl	58	58	58	
	Bilanz					
2000	Summe Aktiva (Bilanzvermögen)	€ / Betrieb	2.944.995	3.126.473	3.230.353	3.100.607
2000	Summe Aktiva (Bilanzvermögen)	€ / ha LF	5.378	5.639	5.877	5.631
2100	Sachanlagen gesamt	€ / ha LF	3.563	3.713	3.964	3.747
2111	dar. Boden	€ / ha LF	2.141	2.190	2.260	2.197
2115	dar. Gebäude, baul. Anlagen	€ / ha LF	397	379	354	377
2120	dar. techn. Anlagen u. Maschinen	€ / ha LF	863	917	949	909
2130	dar. andere Anlagen insges.	€ / ha LF	49	45	53	49
2160	dar. Anlagen im Bau, Anzahlungen	€ / ha LF	103	171	337	204
2200	Finanzanlagen	€ / ha LF	315	313	249	293
2211	dar. Anteile an verbund. Untern.	€ / ha LF	47	51	52	50
2213	dar. Beteiligungen	€ / ha LF	72	73	77	74
2300	Tiervermögen	€ / ha LF	67	68	59	65
2320	dar. Rinder	€ / ha LF	66	67	58	64
2330	dar. Schweine	€ / ha LF	0	0	0	0
2400	Umlaufvermögen (ohne Tiere)	€ / ha LF	1.419	1.532	1.590	1.514
2410	dav. Vorräte	€ / ha LF	590	633	656	626
2412	dar. Feldinventar	€ / ha LF	369	383	406	386
2420	dav. Finanzumlaufvermögen	€ / ha LF	829	900	934	888
2431	dar. Forderungen aus Liefer. u. Leist.	€ / ha LF	178	156	179	171
2450	dar. Bank, Kasse	€ / ha LF	378	408	331	372
9041	Eigenkapital	€ / ha LF	3.563	3.752	3.863	3.726
3600	dar. Geschäftsguth., gez. Kapital	€ / ha LF	153	152	153	153
3140	Sonderposten gesamt	€ / ha LF	158	138	167	155
3400	Rückstellungen	€ / ha LF	106	125	117	116
3500	Verbindlichkeiten	€ / ha LF	1.594	1.660	1.783	1.679
3510	dar. geg. Kreditinstituten	€ / ha LF	1.164	1.205	1.310	1.226
3521	dar. aus Lieferungen u. Leistungen	€ / ha LF	146	178	176	166
9280	Anlagenintensität	%	53	53	54	53
9292	Fremdkapitaldeckung II	%	151	153	145	150
	Investitionen, Finanzierung					
8300	Bruttoinvestitionen	€ / ha LF	454	494	509	486
8231	Zugang Boden	€ / ha LF	25	42	66	44
8232	Zugang Wirtschaftsgeb.u.baul. Anl.	€ / ha LF	37	5	2	14
8251	Zugang Anlagen im Bau, Anzahlung	€ / ha LF	144	178	189	170
8241	Zugang techn. Anlagen u. Masch.	€ / ha LF	184	204	216	201
2800	Veränderung Tiervermögen	€ / ha LF	-3	1	-2	-1
8400	Nettoinvestitionen	€ / ha LF	156	243	177	192
8401	Nettoinvestitionen	€ / AK	13.929	22.145	15.951	17.342
8404	Veränderung Sachanlageverm. (o. Boden)	%	9	11	11	10
9314	Nettoverbindlichkeiten	€ / ha LF	765	760	849	791
9315	Veränd. Nettoverbindlichkeiten	€ / ha LF	-27	-6	84	17
9318	Tilg. von Verbindlichkeiten gesamt	€ / ha LF	204	276	196	225
2920	Veränd. Finanzumlaufvermögen	€ / ha LF	90	78	27	65
3822	Veränderung Sonder-AfA	€ / ha LF	0	0	0	0

Identische Betriebe

Alle Rechtsformen - Ackerbau

Blatt 3 von 4

Kennzahl	Bezeichnung	Maßeinheit	2021/22	2022/23	2023/24	Dreijähriger Durchschnitt
0001	Betriebe	Anzahl	58	58	58	
	Gewinn- und Verlustrechnung					
	Ertrag					
4010	Umsatzerlöse	€/ ha LF	1.637	1.995	1.934	1.855
4100	dar. landwirtschaftl. Pflanzenprod.	€/ ha LF	1.217	1.496	1.466	1.393
4112	dar. Getreide (ohne Körnermais)	€/ ha LF	674	832	750	752
4120	dar. Ölfr., Hülsenfr., Faserpfl.	€/ ha LF	267	349	313	310
4130	dar. Kartoffeln	€/ ha LF	65	87	114	89
4140	dar. Zuckerrüben	€/ ha LF	62	89	140	97
4173	dar. nachwachs. Rohstoffe / Energiepfl.	€/ ha LF	4	4	6	5
4200	dar. Tierproduktion	€/ ha LF	186	235	218	213
4220	dar. Rinder	€/ ha LF	58	59	62	60
4230	dar. Milch	€/ ha LF	119	164	142	142
4240	dar. Schweine	€/ ha LF	0	0	0	0
4260	dar. Geflügel, Eier	€/ ha LF	1	2	3	2
4300	dar. Obst, Weinbau	€/ ha LF	1	0	1	1
4360	dar. Nebenbetr.,Handel,Dienstleist.	€/ ha LF	213	248	240	234
4378	dar. Mieten u. Pachten	€/ ha LF	26	30	30	29
4385	dar. Biogas, Strom, erneuerbare Energien	€/ ha LF	59	69	59	62
4368	dar. Lohnarbeit, Masch.miete	€/ ha LF	32	40	43	38
4400	Bestandsveränderungen	€/ ha LF	21	41	31	31
4500	Sonst. betr. Erträge	€/ ha LF	514	455	435	468
4510	dar. Zulagen u. Zuschüsse	€/ ha LF	381	360	325	355
4660	dar. betriebsbezogene Zahlungen	€/ ha LF	339	331	298	323
4670	dar. EU-Direktzahlungen	€/ ha LF	259	251	219	243
4671	dav. Einkommensgrundstützung für Nachhaltigkeit	€/ ha LF	172	166	179	172
4672	dav. Öko-Regelungen	€/ ha LF	83	80	32	65
4673	dav. Umverteilungseinkommensst. f. Nachhaltigk.	€/ ha LF	4	3	7	5
4674	dav. Junglandwirte-Einkommensstützung	€/ ha LF	1	1	2	1
4680	dar. Ausgleichszulage	€/ ha LF	12	11	11	11
4690	dar. Zahlungen f. and. Agrarumwelt- und Klimamaßn.	€/ ha LF	62	63	58	61
4698	dar. sonstige Zuschüsse	€/ ha LF	1	2	4	2
4600	dar. produktbezogene Zahlungen	€/ ha LF	1	1	2	1
4640	dar. Prämien Tierprod.	€/ ha LF	1	1	2	1
4520	dar. aufwandsbezogene Zahlungen	€/ ha LF	41	27	25	31
4560	dar. Agrardieselerstattung	€/ ha LF	22	20	19	21
4550	dar. Investitionszuschüsse	€/ ha LF	15	5	4	8
4900	dar. zeitraumfremde Erträge	€/ ha LF	91	57	54	67
	Aufwand					
5100	Materialaufwand	€/ ha LF	844	995	1.004	947
5110	dar. Pflanzenproduktion	€/ ha LF	442	523	518	494
5111	dar. Saat- u. Pflanzgut	€/ ha LF	98	106	121	108
5112	dar. Düngemittel	€/ ha LF	168	227	205	200
5113	dar. Pflanzenschutz	€/ ha LF	107	120	125	117
5210	dar. Tierproduktion	€/ ha LF	73	97	97	89
5211	dar. Tierzukauf	€/ ha LF	7	9	8	8
5280	dar. Futtermittelzukauf	€/ ha LF	42	63	60	55
5292	dar. Tierarzt	€/ ha LF	10	11	13	11
5293	dar. Besamung	€/ ha LF	4	3	4	4
5294	dar. sonst. bezogene Leist. Tierprod.	€/ ha LF	4	6	6	5
5330	dar. Nebenbetr.,Handel,Dienstleist.	€/ ha LF	56	82	77	71
5350	dar. sonst. Materialaufwand	€/ ha LF	282	290	309	294
5352	dar. Heizmat., Strom	€/ ha LF	32	28	34	31
5354	dar. Wasser, Abwasser	€/ ha LF	5	5	5	5
5355	dar. Treib- u. Schmierstoffe	€/ ha LF	133	153	145	144
5357	dar. Lohnarbeit, Masch.miete	€/ ha LF	62	56	69	62

Identische Betriebe

Alle Rechtsformen - Ackerbau

Blatt 4 von 4

Kennzahl	Bezeichnung	Maßeinheit	2021/22	2022/23	2023/24	Dreijähriger Durchschnitt
0001	Betriebe	Anzahl	58	58	58	
	Aufwand					
5500	Personalaufwand (ohne BUV)	€ / ha LF	341	353	372	355
5501	Personalaufwand (ohne BUV)	€ / eAK	35.054	37.322	38.862	37.079
5600	Betriebswirtschaftliche AfA	€ / ha LF	211	220	229	220
5636	dar. Wirtschaftsgeb. u. baul. Anl.	€ / ha LF	30	31	29	30
5642	dar. Maschinen u. Geräte	€ / ha LF	145	144	152	147
5641	dar. Betriebsvorrichtungen	€ / ha LF	18	29	31	26
5700	Sonst. betriebl. Aufwand	€ / ha LF	483	473	469	475
5710	dar. Unterhaltung	€ / ha LF	115	125	129	123
5715	dar. Gebäude u. baul. Anlagen	€ / ha LF	23	20	26	23
5720	dar. techn. Anl., Masch., Fuhrp.	€ / ha LF	92	105	103	100
5730	dar. Betriebsversicherung	€ / ha LF	58	65	66	63
5731	dar. betriebliche Unfallversicherung	€ / ha LF	8	11	11	10
5742	dar. Pachten	€ / ha LF	169	173	178	173
5765	Pachtpreis / ha Pachtfläche	€ / ha	232	238	242	237
5764	dar. zeitraumzugehörige Vorsteuer	€ / ha LF	1	0	1	1
5770	dar. zeitraumfremder Aufwand	€ / ha LF	42	13	6	20
	Unternehmensergebnis					
6000	Betriebsergebnis	€ / ha LF	292	450	326	356
4000	Betriebliche Erträge	€ / ha LF	2.171	2.492	2.400	2.354
5000	Betriebliche Aufwendungen	€ / ha LF	1.879	2.042	2.074	1.998
7000	Finanzergebnis	€ / ha LF	-23	-12	-18	-18
7230	dar. Zinsaufwand	€ / ha LF	24	27	30	27
7800	Steuern vom Einkommen u. Ertrag	€ / ha LF	28	54	29	37
7900	Sonstige Steuern	€ / ha LF	11	11	12	11
7910	Unternehmensertrag	€ / ha LF	2.187	2.522	2.428	2.379
7920	Unternehmensaufwand vor Steuern	€ / ha LF	1.929	2.096	2.131	2.052
	Rentabilität					
9000	Gewinn/Jahresübersch. vor Steuern	€ / Betrieb	141.206	236.394	163.109	180.236
9000	Gewinn/Jahresübersch. vor Steuern	€ / ha LF	258	426	297	327
9004	Ordentliches Ergebnis	€ / Betrieb	118.175	213.660	135.090	155.642
9004	Ordentliches Ergebnis	€ / ha LF	216	385	246	282
9006	Gewinn + Personalaufwand (ohne BUV)	€ / AK	53.313	71.028	60.294	61.545
9007	Ordentliches Ergeb. + Personalaufw. (o. BUV)	€ / AK	49.566	67.292	55.698	57.519
9008	Ordentliches Ergeb. + Personalaufw. (o. BUV)	€ / ha LF	556	739	618	638
9071	Betriebseinkommen	€ / ha LF	767	956	840	854
9073	Relative Faktorentlohnung	%	104,3	127,1	107,9	113,1
9103	Ordentliche Rentabilitätsrate	%	7,3	13,0	7,7	9,4
9120	Gesamtkapitalrentabilität	%	3,4	6,3	3,7	4,5
9131	Eigenkapitalrentabilität (ohne Boden)	%	5,5	16,3	7,0	9,6
	Liquidität / Stabilität					
9601	Liquidität 1. Grades	%	77	80	69	75
9221	Cashflow I	€ / ha LF	429	548	504	494
9223	Cashflow III (zur Neufinanzierung verfügbar)	€ / ha LF	196	174	216	196
9240	Kapitaldienst	€ / ha LF	228	303	226	253
9231	Langfristige Kapitaldienstgrenze	€ / ha LF	157	267	170	198
9232	Mittelfristige Kapitaldienstgrenze	€ / ha LF	188	299	200	229
9233	Kurzfristige Kapitaldienstgrenze	€ / ha LF	368	488	405	420
9241	Ausschöpf. d. langfr. Kapitaldienstgr.	%	146	113	133	131
9242	Ausschöpf. d. mittelfr. Kapitaldienstgr.	%	122	101	113	112
9243	Ausschöpf. d. kurzfr. Kapitaldienstgr.	%	62	62	56	60
9270	Eigenkapitalquote	%	66	67	66	66
9230	Eigenkapitalveränderung	€ / ha LF	175	246	115	179
9239	Bereinigte Eigenkapitalveränderung	€ / ha LF	132	240	140	171
9238	Bereinigte Eigenkapitalveränderung	€ / AK	11.774	21.875	12.628	15.426

Identische Betriebe

Alle Rechtsformen - Spezialisierte Getreidebaubetriebe

Blatt 1 von 4

Kennzahl	Bezeichnung	Maßeinheit	2021/22	2022/23	2023/24	Dreijähriger Durchschnitt
0001	Betriebe	Anzahl	32	32	32	
Faktorausstattung						
1006	Wirtschaftliche Betriebsgröße	€ / ha LF	956	934	1.145	1.012
1030	Landw. genutzte Fläche (LF)	ha / Betrieb	426,1	429,4	429,1	428,2
1033	dar. zugepachtete LF (Netto)	ha / Betrieb	295,0	293,1	292,4	293,5
1150	Ackerfläche	% LF	89,3	88,9	89,3	89,2
1160	Dauergrünland	% LF	10,7	10,9	10,6	10,7
1056	Ertragsmesszahl	EMZ / a	43	44	44	44
1110	Arbeitskräfte insgesamt	AK / Betrieb	3,61	3,69	3,67	3,66
1114	AK-Besatz	AK / 100 ha LF	0,85	0,86	0,86	0,86
Produktionsstruktur						
1151	Ackerfläche (Anfang des Jahres)	ha AF / Betrieb	378,6	379,8	379,3	379,2
1210	dar. Getreide (ohne Körnermais)	% AF	60,4	60,2	59,0	59,9
1230	dar. Ölfrüchte, Hülsenfr., Faserpflanzen	% AF	25,7	26,5	28,2	26,8
1237	dar. Winterfraps	% AF	19,6	19,0	21,0	19,9
1240	dar. Kartoffeln	% AF	0,3	0,2	0,2	0,2
1250	dar. Zuckerrüben	% AF	0,8	1,1	1,1	1,0
1271	dar. Silomais	% AF	3,6	3,1	4,6	3,7
1275	dar. sonst. Ackerfutter	% AF	3,2	3,2	1,6	2,6
1284	dar. nachwachs. Rohstoffe / Energiepflanzen	% AF	0,6	0,6	0,9	0,7
1300	Viehbesatz	VE / 100 ha LF	4,6	4,5	4,4	4,5
1330	dar. Rinder	VE / 100 ha LF	4,5	4,4	4,3	4,4
1335	dar. Milchkühe	VE / 100 ha LF	0,0	0,0	0,0	0,0
1336	dar. Mutter- und Ammenkühe	VE / 100 ha LF	2,4	2,5	2,4	2,4
1339	dar. Jung- und Mastvieh	VE / 100 ha LF	1,5	1,4	1,3	1,4
1350	dar. Schweine	VE / 100 ha LF	0,0	0,0	0,0	0,0
1351	dar. Mastschweine und Läufer	VE / 100 ha LF	0,0	0,0	0,0	0,0
1352	dar. Zuchtsauen	VE / 100 ha LF	0,0	0,0	0,0	0,0
1340	dar. Schafe	VE / 100 ha LF	0,0	0,0	0,0	0,0
1320	dar. Pferde	VE / 100 ha LF	0,0	0,0	0,0	0,0
1391	Rauhfuttermittelverzehr	GV / Betrieb	19,2	18,7	18,4	18,8
Erträge, Leistungen, Preise						
1411	Getreide (ohne Körnermais)	dt / ha	70	65	74	70
1420	dar. Weizen	dt / ha	73	66	80	73
1426	dar. Wintergerste	dt / ha	84	79	84	82
1427	dar. Sommergerste	dt / ha	41	37	36	38
1433	dar. Roggen	dt / ha	59	61	66	62
1434	dar. Triticale	dt / ha	52	55	70	59
1465	Raps	dt / ha	34	37	36	36
1472	Kartoffeln	dt / ha	360	211	244	271
1473	Zuckerrüben	dt / ha	851	731	768	784
1631	Milchleistung (4 % Fett)	kg / Kuh				
1632	Milchleistung (nat. Fettgehalt)	kg / Kuh				
1612	Lebend geborene Ferkel	Ferkel / Sau				
1511	Getreideerlös insges.(netto; o. Körnermais)	€ / dt	20,15	26,81	21,54	22,83
1520	Weizenerlös (netto)	€ / dt	21,79	28,25	22,89	24,31
1526	Wintergersteerlös (netto)	€ / dt	17,39	25,02	17,43	19,95
1527	Sommergersteerlös (netto)	€ / dt	20,75	30,32	26,30	25,79
1533	Roggenerlös (netto)	€ / dt	16,93	25,87	19,54	20,78
1534	Triticaleerlös (netto)	€ / dt	17,08	25,94	25,43	22,82
1565	Rapselerlös (netto)	€ / dt	46,43	63,87	50,59	53,63
1572	Kartoffelerlös (netto)	€ / dt	15,07	25,73	32,85	24,55
1573	Zuckerrübenelerlös (netto)	€ / dt	3,31	5,19	6,92	5,14
1731	Milcherlös (netto bei 4 % Fett)	€ / dt				
1732	Milcherlös (netto bei nat. Fettgehalt)	€ / dt				

Identische Betriebe

Alle Rechtsformen – Spezialisierte Getreidebaubetriebe

Blatt 2 von 4

Kennzahl	Bezeichnung	Maßeinheit	2021/22	2022/23	2023/24	Dreijähriger Durchschnitt
0001	Betriebe	Anzahl	32	32	32	
	Bilanz					
2000	Summe Aktiva (Bilanzvermögen)	€ / Betrieb	2.082.846	2.172.338	2.211.896	2.155.693
2000	Summe Aktiva (Bilanzvermögen)	€ / ha LF	4.888	5.059	5.155	5.034
2100	Sachanlagen gesamt	€ / ha LF	3.270	3.365	3.487	3.374
2111	dar. Boden	€ / ha LF	2.010	2.086	2.146	2.080
2115	dar. Gebäude, baul. Anlagen	€ / ha LF	317	295	267	293
2120	dar. techn. Anlagen u. Maschinen	€ / ha LF	822	865	893	860
2130	dar. andere Anlagen insges.	€ / ha LF	42	44	50	45
2160	dar. Anlagen im Bau, Anzahlungen	€ / ha LF	59	55	111	75
2200	Finanzanlagen	€ / ha LF	233	223	187	214
2211	dar. Anteile an verbund. Untern.	€ / ha LF	37	37	37	37
2213	dar. Beteiligungen	€ / ha LF	28	31	38	32
2300	Tiervermögen	€ / ha LF	31	33	30	31
2320	dar. Rinder	€ / ha LF	31	33	30	31
2330	dar. Schweine	€ / ha LF	0	0	0	0
2400	Umlaufvermögen (ohne Tiere)	€ / ha LF	1.341	1.426	1.439	1.402
2410	dav. Vorräte	€ / ha LF	590	644	691	641
2412	dar. Feldinventar	€ / ha LF	369	392	420	393
2420	dav. Finanzumlaufvermögen	€ / ha LF	751	782	748	760
2431	dar. Forderungen aus Liefer. u. Leist.	€ / ha LF	134	138	82	118
2450	dar. Bank, Kasse	€ / ha LF	296	321	200	272
9041	Eigenkapital	€ / ha LF	3.173	3.397	3.487	3.352
3600	dar. Geschäftsguth., gez. Kapital	€ / ha LF	129	128	128	128
3140	Sonderposten gesamt	€ / ha LF	140	142	139	140
3400	Rückstellungen	€ / ha LF	75	92	76	81
3500	Verbindlichkeiten	€ / ha LF	1.532	1.463	1.489	1.495
3510	dar. geg. Kreditinstituten	€ / ha LF	1.075	1.035	1.051	1.053
3521	dar. aus Lieferungen u. Leistungen	€ / ha LF	105	78	76	86
9280	Anlagenintensität	%	52	50	51	51
9292	Fremdkapitaldeckung II	%	146	158	158	154
	Investitionen, Finanzierung					
8300	Bruttoinvestitionen	€ / ha LF	446	404	431	427
8231	Zugang Boden	€ / ha LF	17	26	63	35
8232	Zugang Wirtschaftsgeb.u.baul. Anl.	€ / ha LF	46	6	0	18
8251	Zugang Anlagen im Bau, Anzahlung	€ / ha LF	52	91	71	71
8241	Zugang techn. Anlagen u. Masch.	€ / ha LF	236	210	221	222
2800	Veränderung Tiervermögen	€ / ha LF	-2	2	-3	-1
8400	Nettoinvestitionen	€ / ha LF	154	142	128	141
8401	Nettoinvestitionen	€ / AK	18.191	16.533	14.949	16.558
8404	Veränderung Sachanlageverm. (o. Boden)	%	10	6	5	7
9314	Nettoverbindlichkeiten	€ / ha LF	780	681	741	734
9315	Veränd. Nettoverbindlichkeiten	€ / ha LF	16	-117	58	-15
9318	Tilg. von Verbindlichkeiten gesamt	€ / ha LF	166	242	189	199
2920	Veränd. Finanzumlaufvermögen	€ / ha LF	120	31	-35	39
3822	Veränderung Sonder-AfA	€ / ha LF	0	0	0	0

Identische Betriebe

Alle Rechtsformen – Spezialisierte Getreidebaubetriebe

Blatt 3 von 4

Kennzahl	Bezeichnung	Maßeinheit	2021/22	2022/23	2023/24	Dreijähriger Durchschnitt
0001	Betriebe	Anzahl	32	32	32	
	Gewinn- und Verlustrechnung					
	Ertrag					
4010	Umsatzerlöse	€/ ha LF	1.416	1.732	1.563	1.571
4100	dar. landwirtschaftl. Pflanzenprod.	€/ ha LF	1.183	1.459	1.322	1.321
4112	dar. Getreide (ohne Körnermais)	€/ ha LF	758	842	809	803
4120	dar. Ölfr., Hülsenfr., Faserpfl.	€/ ha LF	322	461	344	376
4130	dar. Kartoffeln	€/ ha LF	13	7	14	11
4140	dar. Zuckerrüben	€/ ha LF	21	37	54	37
4173	dar. nachwachs. Rohstoffe / Energiepfl.	€/ ha LF	10	10	13	11
4200	dar. Tierproduktion	€/ ha LF	49	52	59	53
4220	dar. Rinder	€/ ha LF	29	31	32	31
4230	dar. Milch	€/ ha LF	0	0	0	0
4240	dar. Schweine	€/ ha LF	0	0	0	0
4260	dar. Geflügel, Eier	€/ ha LF	1	2	3	2
4300	dar. Obst, Weinbau	€/ ha LF	0	0	0	0
4360	dar. Nebenbetr., Handel, Dienstleist.	€/ ha LF	177	215	179	191
4378	dar. Mieten u. Pachten	€/ ha LF	21	25	23	23
4385	dar. Biogas, Strom, erneuerbare Energien	€/ ha LF	63	78	56	65
4368	dar. Lohnarbeit, Masch.miete	€/ ha LF	32	44	46	41
4400	Bestandsveränderungen	€/ ha LF	43	42	66	50
4500	Sonst. betr. Erträge	€/ ha LF	465	451	403	440
4510	dar. Zulagen u. Zuschüsse	€/ ha LF	365	343	319	342
4660	dar. betriebsbezogene Zahlungen	€/ ha LF	322	320	293	312
4670	dar. EU-Direktzahlungen	€/ ha LF	259	254	228	247
4671	dav. Einkommensgrundstützung für Nachhaltigkeit	€/ ha LF	171	168	181	173
4672	dav. Öko-Regelungen	€/ ha LF	83	81	36	67
4673	dav. Umverteilungseinkommensst. f. Nachhaltigk.	€/ ha LF	4	4	8	6
4674	dav. Junglandwirte-Einkommensstützung	€/ ha LF	1	1	2	1
4680	dar. Ausgleichszulage	€/ ha LF	11	9	10	10
4690	dar. Zahlungen f. and. Agrarumwelt- und Klimamaßn.	€/ ha LF	51	53	45	50
4698	dar. sonstige Zuschüsse	€/ ha LF	1	3	8	4
4600	dar. produktbezogene Zahlungen	€/ ha LF	1	2	2	1
4640	dar. Prämien Tierprod.	€/ ha LF	1	1	2	1
4520	dar. aufwandsbezogene Zahlungen	€/ ha LF	43	21	24	29
4560	dar. Agrardieselerstattung	€/ ha LF	19	18	17	18
4550	dar. Investitionszuschüsse	€/ ha LF	18	2	6	9
4900	dar. zeitraumfremde Erträge	€/ ha LF	63	71	44	59
	Aufwand					
5100	Materialaufwand	€/ ha LF	739	860	836	812
5110	dar. Pflanzenproduktion	€/ ha LF	416	510	476	467
5111	dar. Saat- u. Pflanzgut	€/ ha LF	81	91	104	92
5112	dar. Düngemittel	€/ ha LF	179	249	196	208
5113	dar. Pflanzenschutz	€/ ha LF	116	127	127	123
5210	dar. Tierproduktion	€/ ha LF	12	36	17	22
5211	dar. Tierzukauf	€/ ha LF	2	3	2	2
5280	dar. Futtermittelzukauf	€/ ha LF	3	26	7	12
5292	dar. Tierarzt	€/ ha LF	2	2	2	2
5293	dar. Besamung	€/ ha LF	1	0	1	1
5294	dar. sonst. bezogene Leist. Tierprod.	€/ ha LF	1	3	3	3
5330	dar. Nebenbetr., Handel, Dienstleist.	€/ ha LF	38	37	37	37
5350	dar. sonst. Materialaufwand	€/ ha LF	274	276	302	284
5352	dar. Heizmat., Strom	€/ ha LF	23	17	29	23
5354	dar. Wasser, Abwasser	€/ ha LF	2	2	3	2
5355	dar. Treib- u. Schmierstoffe	€/ ha LF	110	128	127	122
5357	dar. Lohnarbeit, Masch.miete	€/ ha LF	56	53	63	57

Identische Betriebe

Alle Rechtsformen – Spezialisierte Getreidebaubetriebe

Blatt 4 von 4

Kennzahl	Bezeichnung	Maßeinheit	2021/22	2022/23	2023/24	Dreijähriger Durchschnitt
0001	Betriebe	Anzahl	32	32	32	
	Aufwand					
5500	Personalaufwand (ohne BUV)	€ / ha LF	214	234	247	232
5501	Personalaufwand (ohne BUV)	€ / eAK	35.102	37.521	39.144	37.256
5600	Betriebswirtschaftliche AfA	€ / ha LF	203	211	212	209
5636	dar. Wirtschaftsgeb. u. baul. Anl.	€ / ha LF	30	31	28	30
5642	dar. Maschinen u. Geräte	€ / ha LF	152	152	156	153
5641	dar. Betriebsvorrichtungen	€ / ha LF	5	10	10	8
5700	Sonst. betriebl. Aufwand	€ / ha LF	434	430	407	424
5710	dar. Unterhaltung	€ / ha LF	101	110	115	109
5715	dar. Gebäude u. baul. Anlagen	€ / ha LF	18	15	15	16
5720	dar. techn. Anl., Masch., Fuhrp.	€ / ha LF	81	95	101	92
5730	dar. Betriebsversicherung	€ / ha LF	56	63	64	61
5731	dar. betriebliche Unfallversicherung	€ / ha LF	9	11	11	10
5742	dar. Pachten	€ / ha LF	149	156	156	153
5765	Pachtpreis / ha Pachtfläche	€ / ha	213	228	230	224
5764	dar. zeitraumzugehörige Vorsteuer	€ / ha LF	0	0	0	0
5770	dar. zeitraumfremder Aufwand	€ / ha LF	41	25	10	25
	Unternehmensergebnis					
6000	Betriebsergebnis	€ / ha LF	334	491	331	385
4000	Betriebliche Erträge	€ / ha LF	1.923	2.226	2.033	2.061
5000	Betriebliche Aufwendungen	€ / ha LF	1.590	1.735	1.702	1.676
7000	Finanzergebnis	€ / ha LF	-29	-31	-20	-27
7230	dar. Zinsaufwand	€ / ha LF	21	22	26	23
7800	Steuern vom Einkommen u. Ertrag	€ / ha LF	20	43	37	33
7900	Sonstige Steuern	€ / ha LF	11	11	12	11
7910	Unternehmensertrag	€ / ha LF	1.943	2.251	2.062	2.086
7920	Unternehmensaufwand vor Steuern	€ / ha LF	1.649	1.803	1.764	1.739
	Rentabilität					
9000	Gewinn/Jahresübersch. vor Steuern	€ / Betrieb	125.310	192.553	127.936	148.600
9000	Gewinn/Jahresübersch. vor Steuern	€ / ha LF	294	448	298	347
9004	Ordentliches Ergebnis	€ / Betrieb	124.891	180.982	117.328	141.067
9004	Ordentliches Ergebnis	€ / ha LF	293	421	273	329
9006	Gewinn + Personalaufwand (ohne BUV)	€ / AK	60.018	79.551	63.701	67.757
9007	Ordentliches Ergeb. + Personalaufw. (o. BUV)	€ / AK	59.902	76.411	60.812	65.708
9008	Ordentliches Ergeb. + Personalaufw. (o. BUV)	€ / ha LF	507	656	520	561
9071	Betriebseinkommen	€ / ha LF	686	837	706	743
9073	Relative Faktorentlohnung	%	117,6	134,1	110,7	120,8
9103	Ordentliche Rentabilitätsrate	%	10,7	14,8	9,1	11,5
9120	Gesamtkapitalrentabilität	%	4,7	7,0	4,1	5,3
9131	Eigenkapitalrentabilität (ohne Boden)	%	12,3	19,6	8,4	13,4
	Liquidität / Stabilität					
9601	Liquidität 1. Grades	%	77	101	69	82
9221	Cashflow I	€ / ha LF	484	596	477	519
9223	Cashflow III (zur Neufinanzierung verfügbar)	€ / ha LF	206	211	164	194
9240	Kapitaldienst	€ / ha LF	187	264	215	222
9231	Langfristige Kapitaldienstgrenze	€ / ha LF	186	285	135	202
9232	Mittelfristige Kapitaldienstgrenze	€ / ha LF	217	317	164	233
9233	Kurzfristige Kapitaldienstgrenze	€ / ha LF	389	495	347	411
9241	Ausschöpf. d. langfr. Kapitaldienstgr.	%	100	93	159	117
9242	Ausschöpf. d. mittelfr. Kapitaldienstgr.	%	86	83	131	100
9243	Ausschöpf. d. kurzfr. Kapitaldienstgr.	%	48	53	62	54
9270	Eigenkapitalquote	%	65	67	68	67
9230	Eigenkapitalveränderung	€ / ha LF	131	254	92	159
9239	Bereinigte Eigenkapitalveränderung	€ / ha LF	165	263	109	179
9238	Bereinigte Eigenkapitalveränderung	€ / AK	19.533	30.600	12.718	20.950

Identische Betriebe

Alle Rechtsformen – Futterbau

Blatt 1 von 4

Kennzahl	Bezeichnung	Maßeinheit	2021/22	2022/23	2023/24	Dreijähriger Durchschnitt
0001	Betriebe	Anzahl	116	116	116	
Faktorausstattung						
1006	Wirtschaftliche Betriebsgröße	€/ ha LF	2.512	2.497	2.858	2.622
1030	Landw. genutzte Fläche (LF)	ha / Betrieb	724,1	724,4	723,7	724,1
1033	dar. zugepachtete LF (Netto)	ha / Betrieb	517,5	513,6	505,7	512,3
1150	Ackerfläche	% LF	72,7	72,5	72,5	72,6
1160	Dauergrünland	% LF	27,1	27,3	27,2	27,2
1056	Ertragsmesszahl	EMZ / a	34	34	34	34
1110	Arbeitskräfte insgesamt	AK / Betrieb	19,37	19,03	18,76	19,05
1114	AK-Besatz	AK / 100 ha LF	2,68	2,63	2,59	2,63
Produktionsstruktur						
1151	Ackerfläche (Anfang des Jahres)	ha AF / Betrieb	526,5	526,3	526,6	526,5
1210	dar. Getreide (ohne Körnermais)	% AF	47,4	48,3	46,6	47,4
1230	dar. Ölfrüchte, Hülsenfr., Faserpflanzen	% AF	15,3	15,6	15,6	15,5
1237	dar. Winterraps	% AF	14,3	14,0	14,2	14,2
1240	dar. Kartoffeln	% AF	0,5	0,5	0,5	0,5
1250	dar. Zuckerrüben	% AF	0,5	0,5	0,6	0,5
1271	dar. Silomais	% AF	18,5	19,5	19,8	19,3
1275	dar. sonst. Ackerfutter	% AF	11,6	10,6	11,4	11,2
1284	dar. nachwachs. Rohstoffe / Energiepflanzen	% AF	0,2	0,3	0,3	0,2
1300	Viehbesatz	VE / 100 ha LF	85,3	83,4	81,4	83,3
1330	dar. Rinder	VE / 100 ha LF	83,9	82,3	80,9	82,4
1335	dar. Milchkühe	VE / 100 ha LF	52,1	52,1	51,4	51,9
1336	dar. Mutter- und Ammenkühe	VE / 100 ha LF	2,1	1,8	1,8	1,9
1339	dar. Jung- und Mastvieh	VE / 100 ha LF	20,1	18,8	18,4	19,1
1350	dar. Schweine	VE / 100 ha LF	1,1	0,7	0,2	0,7
1351	dar. Mastschweine und Läufer	VE / 100 ha LF	0,4	0,3	0,2	0,3
1352	dar. Zuchtsauen	VE / 100 ha LF	0,1	0,1	0,0	0,1
1340	dar. Schafe	VE / 100 ha LF	0,2	0,2	0,2	0,2
1320	dar. Pferde	VE / 100 ha LF	0,0	0,0	0,0	0,0
1391	Rauhfuttermittelverzehr	GV / Betrieb	608,9	598,2	586,8	598,0
Erträge, Leistungen, Preise						
1411	Getreide (ohne Körnermais)	dt / ha	62	61	70	65
1420	dar. Weizen	dt / ha	68	64	75	69
1426	dar. Wintergerste	dt / ha	68	72	78	73
1427	dar. Sommergerste	dt / ha	46	47	49	47
1433	dar. Roggen	dt / ha	55	51	58	55
1434	dar. Triticale	dt / ha	58	56	69	61
1465	Raps	dt / ha	29	35	36	33
1472	Kartoffeln	dt / ha	381	315	377	358
1473	Zuckerrüben	dt / ha	723	685	687	698
1631	Milchleistung (4 % Fett)	kg / Kuh	9.667	9.675	9.969	9.770
1632	Milchleistung (nat. Fettgehalt)	kg / Kuh	9.715	9.828	10.088	9.877
1612	Lebend geborene Ferkel	Ferkel / Sau	33	19		26
1511	Getreideerlös insges.(netto; o. Körnermais)	€/ dt	19,85	28,30	23,40	23,85
1520	Weizenerlös (netto)	€/ dt	20,94	29,21	23,70	24,62
1526	Wintergersteerlös (netto)	€/ dt	17,41	26,67	19,73	21,27
1527	Sommergersteerlös (netto)	€/ dt	19,59	28,26	28,76	25,54
1533	Roggenerlös (netto)	€/ dt	16,66	22,90	20,40	19,99
1534	Triticaleerlös (netto)	€/ dt	16,99	24,19	16,66	19,28
1565	Rapselerlös (netto)	€/ dt	42,65	60,88	52,67	52,07
1572	Kartoffelerlös (netto)	€/ dt	15,76	20,16	27,11	21,01
1573	Zuckerrübenelerlös (netto)	€/ dt	3,02	3,92	5,25	4,06
1731	Milcherlös (netto bei 4 % Fett)	€/ dt	38,31	54,05	46,08	46,15
1732	Milcherlös (netto bei nat. Fettgehalt)	€/ dt	38,12	53,21	45,53	45,62

Identische Betriebe

Alle Rechtsformen – Futterbau

Blatt 2 von 4

Kennzahl	Bezeichnung	Maßeinheit	2021/22	2022/23	2023/24	Dreijähriger Durchschnitt
0001	Betriebe	Anzahl	116	116	116	
	Bilanz					
2000	Summe Aktiva (Bilanzvermögen)	€ / Betrieb	5.511.572	5.900.759	5.994.178	5.802.170
2000	Summe Aktiva (Bilanzvermögen)	€ / ha LF	7.611	8.145	8.283	8.013
2100	Sachanlagen gesamt	€ / ha LF	5.345	5.479	5.644	5.489
2111	dar. Boden	€ / ha LF	1.879	1.932	2.056	1.955
2115	dar. Gebäude, baul. Anlagen	€ / ha LF	1.620	1.637	1.667	1.642
2120	dar. techn. Anlagen u. Maschinen	€ / ha LF	1.359	1.454	1.476	1.430
2130	dar. andere Anlagen insges.	€ / ha LF	214	232	260	235
2160	dar. Anlagen im Bau, Anzahlungen	€ / ha LF	262	215	171	216
2200	Finanzanlagen	€ / ha LF	142	146	155	148
2211	dar. Anteile an verbund. Untern.	€ / ha LF	69	71	71	71
2213	dar. Beteiligungen	€ / ha LF	26	26	31	28
2300	Tiervermögen	€ / ha LF	567	555	536	553
2320	dar. Rinder	€ / ha LF	563	552	533	549
2330	dar. Schweine	€ / ha LF	2	0	0	1
2400	Umlaufvermögen (ohne Tiere)	€ / ha LF	1.537	1.942	1.925	1.801
2410	dav. Vorräte	€ / ha LF	663	712	754	709
2412	dar. Feldinventar	€ / ha LF	181	195	206	194
2420	dav. Finanzumlaufvermögen	€ / ha LF	875	1.231	1.171	1.092
2431	dar. Forderungen aus Liefer. u. Leist.	€ / ha LF	245	283	275	268
2450	dar. Bank, Kasse	€ / ha LF	413	714	449	525
9041	Eigenkapital	€ / ha LF	4.326	4.677	4.764	4.589
3600	dar. Geschäftsguth., gez. Kapital	€ / ha LF	105	104	100	103
3140	Sonderposten gesamt	€ / ha LF	415	391	377	394
3400	Rückstellungen	€ / ha LF	143	236	186	188
3500	Verbindlichkeiten	€ / ha LF	2.843	2.946	3.049	2.946
3510	dar. geg. Kreditinstituten	€ / ha LF	2.404	2.430	2.486	2.440
3521	dar. aus Lieferungen u. Leistungen	€ / ha LF	192	233	252	226
9280	Anlagenintensität	%	63	59	60	60
9292	Fremdkapitaldeckung II	%	118	126	125	123
	Investitionen, Finanzierung					
8300	Bruttoinvestitionen	€ / ha LF	646	715	702	688
8231	Zugang Boden	€ / ha LF	63	53	84	67
8232	Zugang Wirtschaftsgeb.u.baul. Anl.	€ / ha LF	34	19	22	25
8251	Zugang Anlagen im Bau, Anzahlung	€ / ha LF	239	233	199	224
8241	Zugang techn. Anlagen u. Masch.	€ / ha LF	193	288	267	249
2800	Veränderung Tiervermögen	€ / ha LF	-6	-10	-17	-11
8400	Nettoinvestitionen	€ / ha LF	158	192	185	178
8401	Nettoinvestitionen	€ / AK	5.889	7.314	7.151	6.784
8404	Veränderung Sachanlageverm. (o. Boden)	%	1	3	1	2
9314	Nettoverbindlichkeiten	€ / ha LF	1.968	1.716	1.877	1.854
9315	Veränd. Nettoverbindlichkeiten	€ / ha LF	7	-255	158	-30
9318	Tilg. von Verbindlichkeiten gesamt	€ / ha LF	475	445	382	434
2920	Veränd. Finanzumlaufvermögen	€ / ha LF	90	358	-66	127
3822	Veränderung Sonder-AfA	€ / ha LF	0	0	1	0

Identische Betriebe

Alle Rechtsformen – Futterbau

Blatt 3 von 4

Kennzahl	Bezeichnung	Maßeinheit	2021/22	2022/23	2023/24	Dreijähriger Durchschnitt
0001	Betriebe	Anzahl	116	116	116	
	Gewinn- und Verlustrechnung					
	Ertrag					
4010	Umsatzerlöse	€ / ha LF	3.131	4.152	3.739	3.674
4100	dar. landwirtschaftl. Pflanzenprod.	€ / ha LF	505	625	615	582
4112	dar. Getreide (ohne Körnermais)	€ / ha LF	292	344	341	326
4120	dar. Ölfr., Hülsenfr., Faserpfl.	€ / ha LF	141	204	190	178
4130	dar. Kartoffeln	€ / ha LF	20	22	27	23
4140	dar. Zuckerrüben	€ / ha LF	8	9	12	10
4173	dar. nachwachs. Rohstoffe / Energiepfl.	€ / ha LF	2	5	4	4
4200	dar. Tierproduktion	€ / ha LF	2.129	2.946	2.590	2.555
4220	dar. Rinder	€ / ha LF	238	282	284	268
4230	dar. Milch	€ / ha LF	1.874	2.648	2.292	2.271
4240	dar. Schweine	€ / ha LF	9	6	3	6
4260	dar. Geflügel, Eier	€ / ha LF	2	3	3	3
4300	dar. Obst, Weinbau	€ / ha LF	0	0	0	0
4360	dar. Nebenbetr.,Handel,Dienstleist.	€ / ha LF	531	593	577	567
4378	dar. Mieten u. Pachten	€ / ha LF	28	29	32	30
4385	dar. Biogas, Strom, erneuerbare Energien	€ / ha LF	272	313	289	291
4368	dar. Lohnarbeit, Masch.miete	€ / ha LF	42	42	49	44
4400	Bestandsveränderungen	€ / ha LF	40	-29	53	22
4500	Sonst. betr. Erträge	€ / ha LF	565	525	550	547
4510	dar. Zulagen u. Zuschüsse	€ / ha LF	425	391	380	399
4660	dar. betriebsbezogene Zahlungen	€ / ha LF	345	335	304	328
4670	dar. EU-Direktzahlungen	€ / ha LF	258	249	218	242
4671	dav. Einkommensgrundstützung für Nachhaltigkeit	€ / ha LF	174	168	176	172
4672	dav. Öko-Regelungen	€ / ha LF	81	79	37	65
4673	dav. Umverteilungseinkommensst. f. Nachhaltigk.	€ / ha LF	3	3	5	3
4674	dav. Junglandwirte-Einkommensstützung	€ / ha LF	0	0	1	0
4680	dar. Ausgleichszulage	€ / ha LF	31	30	30	30
4690	dar. Zahlungen f. and. Agrarumwelt- und Klimamaßn.	€ / ha LF	52	51	39	47
4698	dar. sonstige Zuschüsse	€ / ha LF	1	2	9	4
4600	dar. produktbezogene Zahlungen	€ / ha LF	5	5	7	6
4640	dar. Prämien Tierprod.	€ / ha LF	5	4	6	5
4520	dar. aufwandsbezogene Zahlungen	€ / ha LF	74	51	70	65
4560	dar. Agrardieselerstattung	€ / ha LF	34	32	32	33
4550	dar. Investitionszuschüsse	€ / ha LF	34	8	24	22
4900	dar. zeitraumfremde Erträge	€ / ha LF	59	55	73	63
	Aufwand					
5100	Materialaufwand	€ / ha LF	1.583	1.913	1.973	1.823
5110	dar. Pflanzenproduktion	€ / ha LF	321	415	429	388
5111	dar. Saat- u. Pflanzgut	€ / ha LF	80	94	99	91
5112	dar. Düngemittel	€ / ha LF	98	173	167	146
5113	dar. Pflanzenschutz	€ / ha LF	67	75	83	75
5210	dar. Tierproduktion	€ / ha LF	711	861	883	818
5211	dar. Tierzukauf	€ / ha LF	33	32	29	31
5280	dar. Futtermittelzukauf	€ / ha LF	476	620	631	575
5292	dar. Tierarzt	€ / ha LF	70	70	75	72
5293	dar. Besamung	€ / ha LF	31	31	32	31
5294	dar. sonst. bezogene Leist. Tierprod.	€ / ha LF	58	62	69	63
5330	dar. Nebenbetr.,Handel,Dienstleist.	€ / ha LF	104	128	126	120
5350	dar. sonst. Materialaufwand	€ / ha LF	449	517	531	499
5352	dar. Heizmat., Strom	€ / ha LF	99	100	122	107
5354	dar. Wasser, Abwasser	€ / ha LF	14	14	15	14
5355	dar. Treib- u. Schmierstoffe	€ / ha LF	204	260	232	232
5357	dar. Lohnarbeit, Masch.miete	€ / ha LF	49	56	64	56

Identische Betriebe
 Alle Rechtsformen – Futterbau
 Blatt 4 von 4

Kennzahl	Bezeichnung	Maßeinheit	2021/22	2022/23	2023/24	Dreijähriger Durchschnitt
0001	Betriebe	Anzahl	116	116	116	
	Aufwand					
5500	Personalaufwand (ohne BUV)	€ / ha LF	839	920	964	908
5501	Personalaufwand (ohne BUV)	€ / eAK	32.891	36.732	39.027	36.217
5600	Betriebswirtschaftliche AfA	€ / ha LF	447	469	480	465
5636	dar. Wirtschaftsgeb. u. baul. Anl.	€ / ha LF	128	131	130	130
5642	dar. Maschinen u. Geräte	€ / ha LF	161	173	184	173
5641	dar. Betriebsvorrichtungen	€ / ha LF	93	96	97	95
5700	Sonst. betriebl. Aufwand	€ / ha LF	660	738	764	721
5710	dar. Unterhaltung	€ / ha LF	283	354	354	330
5715	dar. Gebäude u. baul. Anlagen	€ / ha LF	71	108	103	94
5720	dar. techn. Anl., Masch., Fuhrp.	€ / ha LF	211	244	250	235
5730	dar. Betriebsversicherung	€ / ha LF	88	95	98	94
5731	dar. betriebliche Unfallversicherung	€ / ha LF	17	22	19	19
5742	dar. Pachten	€ / ha LF	121	129	129	126
5765	Pachtpreis / ha Pachtfläche	€ / ha	163	175	177	171
5764	dar. zeitraumzugehörige Vorsteuer	€ / ha LF	1	0	1	1
5770	dar. zeitraumfremder Aufwand	€ / ha LF	27	25	18	24
	Unternehmensergebnis					
6000	Betriebsergebnis	€ / ha LF	252	627	212	364
4000	Betriebliche Erträge	€ / ha LF	3.781	4.668	4.393	4.281
5000	Betriebliche Aufwendungen	€ / ha LF	3.528	4.041	4.181	3.917
7000	Finanzergebnis	€ / ha LF	-44	-57	-15	-39
7230	dar. Zinsaufwand	€ / ha LF	49	49	60	53
7800	Steuern vom Einkommen u. Ertrag	€ / ha LF	28	95	44	56
7900	Sonstige Steuern	€ / ha LF	9	11	9	10
7910	Unternehmensertrag	€ / ha LF	3.801	4.693	4.443	4.313
7920	Unternehmensaufwand vor Steuern	€ / ha LF	3.602	4.134	4.256	3.997
	Rentabilität					
9000	Gewinn/Jahresübersch. vor Steuern	€ / Betrieb	144.069	405.014	135.912	228.332
9000	Gewinn/Jahresübersch. vor Steuern	€ / ha LF	199	559	188	315
9004	Ordentliches Ergebnis	€ / Betrieb	118.056	390.743	68.708	192.502
9004	Ordentliches Ergebnis	€ / ha LF	163	539	95	266
9006	Gewinn + Personalaufwand (ohne BUV)	€ / AK	38.785	56.313	44.425	46.508
9007	Ordentliches Ergeb. + Personalaufw. (o. BUV)	€ / AK	37.442	55.563	40.843	44.616
9008	Ordentliches Ergeb. + Personalaufw. (o. BUV)	€ / ha LF	1.002	1.460	1.059	1.173
9071	Betriebseinkommen	€ / ha LF	1.195	1.663	1.278	1.379
9073	Relative Faktorentlohnung	%	99,7	127,5	93,6	106,9
9103	Ordentliche Rentabilitätsrate	%	3,2	10,6	1,2	5,0
9120	Gesamtkapitalrentabilität	%	2,2	6,7	1,3	3,4
9131	Eigenkapitalrentabilität (ohne Boden)	%	2,9	16,1	0,0	6,4
	Liquidität / Stabilität					
9601	Liquidität 1. Grades	%	62	105	59	75
9221	Cashflow I	€ / ha LF	592	894	600	695
9223	Cashflow III (zur Neufinanzierung verfügbar)	€ / ha LF	91	392	174	219
9240	Kapitaldienst	€ / ha LF	524	494	442	487
9231	Langfristige Kapitaldienstgrenze	€ / ha LF	153	440	90	228
9232	Mittelfristige Kapitaldienstgrenze	€ / ha LF	285	576	224	362
9233	Kurzfristige Kapitaldienstgrenze	€ / ha LF	599	908	570	692
9241	Ausschöpf. d. langfr. Kapitaldienstgr.	%	344	112	489	315
9242	Ausschöpf. d. mittelfr. Kapitaldienstgr.	%	184	86	197	155
9243	Ausschöpf. d. kurzfr. Kapitaldienstgr.	%	87	54	77	73
9270	Eigenkapitalquote	%	57	57	58	57
9230	Eigenkapitalveränderung	€ / ha LF	116	377	80	191
9239	Bereinigte Eigenkapitalveränderung	€ / ha LF	104	391	30	175
9238	Bereinigte Eigenkapitalveränderung	€ / AK	3.877	14.890	1.165	6.644

Identische Betriebe

Alle Rechtsformen – Spezialisierte Milchviehbetriebe

Blatt 1 von 4

Kennzahl	Bezeichnung	Maßeinheit	2021/22	2022/23	2023/24	Dreijähriger Durchschnitt
0001	Betriebe	Anzahl	106	106	106	
Faktorausstattung						
1006	Wirtschaftliche Betriebsgröße	€/ ha LF	2.566	2.552	2.923	2.680
1030	Landw. genutzte Fläche (LF)	ha / Betrieb	768,6	769,0	767,6	768,4
1033	dar. zugepachtete LF (Netto)	ha / Betrieb	547,7	543,6	534,5	541,9
1150	Ackerfläche	% LF	74,2	74,1	74,1	74,1
1160	Dauergrünland	% LF	25,6	25,7	25,7	25,7
1056	Ertragsmesszahl	EMZ / a	34	34	34	34
1110	Arbeitskräfte insgesamt	AK / Betrieb	20,90	20,54	20,28	20,57
1114	AK-Besatz	AK / 100 ha LF	2,72	2,67	2,64	2,68
Produktionsstruktur						
1151	Ackerfläche (Anfang des Jahres)	ha AF / Betrieb	571,1	570,1	570,3	570,5
1210	dar. Getreide (ohne Körnermais)	% AF	47,5	48,5	46,8	47,6
1230	dar. Ölfrüchte, Hülsenfr., Faserpflanzen	% AF	15,4	15,7	15,8	15,6
1237	dar. Winterraps	% AF	14,4	14,2	14,4	14,3
1240	dar. Kartoffeln	% AF	0,5	0,5	0,5	0,5
1250	dar. Zuckerrüben	% AF	0,5	0,5	0,6	0,5
1271	dar. Silomais	% AF	18,6	19,6	19,9	19,3
1275	dar. sonst. Ackerfutter	% AF	11,4	10,4	11,1	11,0
1284	dar. nachwachs. Rohstoffe / Energiepflanzen	% AF	0,2	0,3	0,3	0,2
1300	Viehbesatz	VE / 100 ha LF	86,2	84,3	82,4	84,3
1330	dar. Rinder	VE / 100 ha LF	84,8	83,3	81,9	83,3
1335	dar. Milchkühe	VE / 100 ha LF	53,7	53,7	53,0	53,5
1336	dar. Mutter- und Ammenkühe	VE / 100 ha LF	1,5	1,2	1,1	1,3
1339	dar. Jung- und Mastvieh	VE / 100 ha LF	20,0	18,8	18,4	19,1
1350	dar. Schweine	VE / 100 ha LF	1,1	0,7	0,2	0,7
1351	dar. Mastschweine und Läufer	VE / 100 ha LF	0,4	0,3	0,2	0,3
1352	dar. Zuchtsauen	VE / 100 ha LF	0,1	0,1	0,0	0,1
1340	dar. Schafe	VE / 100 ha LF	0,2	0,2	0,2	0,2
1320	dar. Pferde	VE / 100 ha LF	0,0	0,0	0,0	0,0
1391	Rauhfuttermittelverzehrer	GV / Betrieb	653,4	642,5	630,5	642,1
Erträge, Leistungen, Preise						
1411	Getreide (ohne Körnermais)	dt / ha	63	62	70	65
1420	dar. Weizen	dt / ha	68	64	75	69
1426	dar. Wintergerste	dt / ha	68	72	78	73
1427	dar. Sommergerste	dt / ha	46	47	49	48
1433	dar. Roggen	dt / ha	56	53	59	56
1434	dar. Triticale	dt / ha	58	56	69	61
1465	Raps	dt / ha	29	35	36	33
1472	Kartoffeln	dt / ha	381	315	377	358
1473	Zuckerrüben	dt / ha	723	685	687	698
1631	Milchleistung (4 % Fett)	kg / Kuh	9.667	9.675	9.969	9.770
1632	Milchleistung (nat. Fettgehalt)	kg / Kuh	9.715	9.828	10.088	9.877
1612	Lebend geborene Ferkel	Ferkel / Sau	33	19		26
1511	Getreideerlös insges.(netto; o. Körnermais)	€/ dt	19,85	28,30	23,41	23,85
1520	Weizenerlös (netto)	€/ dt	20,94	29,21	23,70	24,62
1526	Wintergersteerlös (netto)	€/ dt	17,41	26,67	19,74	21,27
1527	Sommergersteerlös (netto)	€/ dt	19,59	28,26	28,76	25,54
1533	Roggenerlös (netto)	€/ dt	16,67	22,89	20,60	20,05
1534	Triticaleerlös (netto)	€/ dt	16,93	24,20	16,66	19,26
1565	Rapselerlös (netto)	€/ dt	42,65	60,88	52,67	52,07
1572	Kartoffelerlös (netto)	€/ dt	15,76	20,16	27,11	21,01
1573	Zuckerrübenerlös (netto)	€/ dt	3,02	3,92	5,25	4,06
1731	Milcherlös (netto bei 4 % Fett)	€/ dt	38,31	54,05	46,08	46,15
1732	Milcherlös (netto bei nat. Fettgehalt)	€/ dt	38,12	53,21	45,53	45,62

Identische Betriebe

Alle Rechtsformen – Spezialisierte Milchviehbetriebe

Blatt 2 von 4

Kennzahl	Bezeichnung	Maßeinheit	2021/22	2022/23	2023/24	Dreijähriger Durchschnitt
0001	Betriebe	Anzahl	106	106	106	
	Bilanz					
2000	Summe Aktiva (Bilanzvermögen)	€ / Betrieb	5.947.959	6.375.765	6.478.318	6.267.347
2000	Summe Aktiva (Bilanzvermögen)	€ / ha LF	7.739	8.291	8.440	8.156
2100	Sachanlagen gesamt	€ / ha LF	5.441	5.583	5.762	5.595
2111	dar. Boden	€ / ha LF	1.908	1.961	2.090	1.986
2115	dar. Gebäude, baul. Anlagen	€ / ha LF	1.652	1.672	1.706	1.677
2120	dar. techn. Anlagen u. Maschinen	€ / ha LF	1.385	1.484	1.511	1.460
2130	dar. andere Anlagen insges.	€ / ha LF	216	234	264	238
2160	dar. Anlagen im Bau, Anzahlungen	€ / ha LF	270	221	176	223
2200	Finanzanlagen	€ / ha LF	145	149	158	151
2211	dar. Anteile an verbund. Untern.	€ / ha LF	70	72	72	71
2213	dar. Beteiligungen	€ / ha LF	27	27	32	29
2300	Tiervermögen	€ / ha LF	573	561	541	559
2320	dar. Rinder	€ / ha LF	569	559	539	555
2330	dar. Schweine	€ / ha LF	2	0	0	1
2400	Umlaufvermögen (ohne Tiere)	€ / ha LF	1.560	1.974	1.954	1.829
2410	dav. Vorräte	€ / ha LF	677	727	771	725
2412	dar. Feldinventar	€ / ha LF	185	200	211	199
2420	dav. Finanzumlaufvermögen	€ / ha LF	883	1.247	1.183	1.104
2431	dar. Forderungen aus Liefer. u. Leist.	€ / ha LF	251	289	281	274
2450	dar. Bank, Kasse	€ / ha LF	414	722	455	530
9041	Eigenkapital	€ / ha LF	4.384	4.747	4.840	4.657
3600	dar. Geschäftsguth., gez. Kapital	€ / ha LF	107	106	101	105
3140	Sonderposten gesamt	€ / ha LF	422	398	385	401
3400	Rückstellungen	€ / ha LF	145	242	190	192
3500	Verbindlichkeiten	€ / ha LF	2.904	3.011	3.119	3.011
3510	dar. geg. Kreditinstituten	€ / ha LF	2.464	2.492	2.555	2.504
3521	dar. aus Lieferungen u. Leistungen	€ / ha LF	192	235	254	227
9280	Anlagenintensität	%	63	59	60	61
9292	Fremdkapitaldeckung II	%	117	126	125	122
	Investitionen, Finanzierung					
8300	Bruttoinvestitionen	€ / ha LF	659	734	723	705
8231	Zugang Boden	€ / ha LF	63	54	86	68
8232	Zugang Wirtschaftsgeb.u.baul. Anl.	€ / ha LF	35	19	23	26
8251	Zugang Anlagen im Bau, Anzahlung	€ / ha LF	246	241	206	231
8241	Zugang techn. Anlagen u. Masch.	€ / ha LF	195	295	275	255
2800	Veränderung Tiervermögen	€ / ha LF	-6	-9	-18	-11
8400	Nettoinvestitionen	€ / ha LF	163	203	196	187
8401	Nettoinvestitionen	€ / AK	6.005	7.589	7.415	7.003
8404	Veränderung Sachanlageverm. (o. Boden)	%	1	3	1	2
9314	Nettoverbindlichkeiten	€ / ha LF	2.021	1.763	1.937	1.907
9315	Veränd. Nettoverbindlichkeiten	€ / ha LF	8	-260	168	-28
9318	Tilg. von Verbindlichkeiten gesamt	€ / ha LF	487	456	392	445
2920	Veränd. Finanzumlaufvermögen	€ / ha LF	91	367	-72	129
3822	Veränderung Sonder-AfA	€ / ha LF	0	0	1	0

Identische Betriebe

Alle Rechtsformen – Spezialisierte Milchviehbetriebe

Blatt 3 von 4

Kennzahl	Bezeichnung	Maßeinheit	2021/22	2022/23	2023/24	Dreijähriger Durchschnitt
0001	Betriebe	Anzahl	106	106	106	
	Gewinn- und Verlustrechnung					
	Ertrag					
4010	Umsatzerlöse	€/ ha LF	3.202	4.248	3.829	3.760
4100	dar. landwirtschaftl. Pflanzenprod.	€/ ha LF	519	641	630	596
4112	dar. Getreide (ohne Körnermais)	€/ ha LF	301	355	351	336
4120	dar. Ölfr., Hülsenfr., Faserpfl.	€/ ha LF	145	210	196	184
4130	dar. Kartoffeln	€/ ha LF	21	23	28	24
4140	dar. Zuckerrüben	€/ ha LF	8	10	12	10
4173	dar. nachwachs. Rohstoffe / Energiepfl.	€/ ha LF	2	5	4	4
4200	dar. Tierproduktion	€/ ha LF	2.181	3.020	2.658	2.620
4220	dar. Rinder	€/ ha LF	231	273	279	261
4230	dar. Milch	€/ ha LF	1.932	2.729	2.364	2.342
4240	dar. Schweine	€/ ha LF	9	6	3	6
4260	dar. Geflügel, Eier	€/ ha LF	2	3	3	3
4300	dar. Obst, Weinbau	€/ ha LF	0	0	0	0
4360	dar. Nebenbetr.,Handel,Dienstleist.	€/ ha LF	538	600	586	575
4378	dar. Mieten u. Pachten	€/ ha LF	29	30	32	30
4385	dar. Biogas, Strom, erneuerbare Energien	€/ ha LF	275	316	292	295
4368	dar. Lohnarbeit, Masch.miete	€/ ha LF	43	42	49	44
4400	Bestandsveränderungen	€/ ha LF	41	-29	55	23
4500	Sonst. betr. Erträge	€/ ha LF	561	520	543	541
4510	dar. Zulagen u. Zuschüsse	€/ ha LF	420	385	369	391
4660	dar. betriebsbezogene Zahlungen	€/ ha LF	339	328	292	320
4670	dar. EU-Direktzahlungen	€/ ha LF	257	249	211	239
4671	dav. Einkommensgrundstützung für Nachhaltigkeit	€/ ha LF	174	168	173	171
4672	dav. Öko-Regelungen	€/ ha LF	81	79	33	64
4673	dav. Umverteilungseinkommensst. f. Nachhaltigk.	€/ ha LF	3	3	5	3
4674	dav. Junglandwirte-Einkommensstützung	€/ ha LF	0	0	1	0
4680	dar. Ausgleichszulage	€/ ha LF	30	29	29	29
4690	dar. Zahlungen f. and. Agrarumwelt- und Klimamaßn.	€/ ha LF	46	46	36	43
4698	dar. sonstige Zuschüsse	€/ ha LF	1	2	10	4
4600	dar. produktbezogene Zahlungen	€/ ha LF	5	5	6	5
4640	dar. Prämien Tierprod.	€/ ha LF	5	4	5	5
4520	dar. aufwandsbezogene Zahlungen	€/ ha LF	76	52	71	67
4560	dar. Agrardieselerstattung	€/ ha LF	35	33	33	33
4550	dar. Investitionszuschüsse	€/ ha LF	35	8	25	23
4900	dar. zeitraumfremde Erträge	€/ ha LF	61	57	75	64
	Aufwand					
5100	Materialaufwand	€/ ha LF	1.614	1.950	2.015	1.860
5110	dar. Pflanzenproduktion	€/ ha LF	328	424	439	397
5111	dar. Saat- u. Pflanzgut	€/ ha LF	82	96	102	93
5112	dar. Düngemittel	€/ ha LF	100	177	171	150
5113	dar. Pflanzenschutz	€/ ha LF	69	77	86	77
5210	dar. Tierproduktion	€/ ha LF	727	878	903	836
5211	dar. Tierzukauf	€/ ha LF	32	29	27	29
5280	dar. Futtermittelzukauf	€/ ha LF	488	634	647	589
5292	dar. Tierarzt	€/ ha LF	71	72	77	74
5293	dar. Besamung	€/ ha LF	31	32	32	32
5294	dar. sonst. bezogene Leist. Tierprod.	€/ ha LF	60	64	71	65
5330	dar. Nebenbetr.,Handel,Dienstleist.	€/ ha LF	106	131	129	122
5350	dar. sonst. Materialaufwand	€/ ha LF	456	526	541	508
5352	dar. Heizmat., Strom	€/ ha LF	102	102	125	110
5354	dar. Wasser, Abwasser	€/ ha LF	14	15	15	15
5355	dar. Treib- u. Schmierstoffe	€/ ha LF	208	265	236	236
5357	dar. Lohnarbeit, Masch.miete	€/ ha LF	49	55	63	56

Identische Betriebe

Alle Rechtsformen – Spezialisierte Milchviehbetriebe

Blatt 4 von 4

Kennzahl	Bezeichnung	Maßeinheit	2021/22	2022/23	2023/24	Dreijähriger Durchschnitt
0001	Betriebe	Anzahl	106	106	106	
	Aufwand					
5500	Personalaufwand (ohne BUV)	€ / ha LF	856	940	985	927
5501	Personalaufwand (ohne BUV)	€ / eAK	32.926	36.764	38.985	36.225
5600	Betriebswirtschaftliche AfA	€ / ha LF	453	476	489	473
5636	dar. Wirtschaftsgeb. u. baul. Anl.	€ / ha LF	129	133	132	131
5642	dar. Maschinen u. Geräte	€ / ha LF	164	176	188	176
5641	dar. Betriebsvorrichtungen	€ / ha LF	94	97	99	97
5700	Sonst. betriebl. Aufwand	€ / ha LF	671	752	780	734
5710	dar. Unterhaltung	€ / ha LF	289	362	363	338
5715	dar. Gebäude u. baul. Anlagen	€ / ha LF	73	111	105	96
5720	dar. techn. Anl., Masch., Fuhrp.	€ / ha LF	215	250	256	240
5730	dar. Betriebsversicherung	€ / ha LF	89	96	99	95
5731	dar. betriebliche Unfallversicherung	€ / ha LF	17	22	19	19
5742	dar. Pachten	€ / ha LF	123	131	131	128
5765	Pachtpreis / ha Pachtfläche	€ / ha	166	178	180	175
5764	dar. zeitraumzugehörige Vorsteuer	€ / ha LF	1	0	1	1
5770	dar. zeitraumfremder Aufwand	€ / ha LF	28	26	19	24
	Unternehmensergebnis					
6000	Betriebsergebnis	€ / ha LF	255	642	211	370
4000	Betriebliche Erträge	€ / ha LF	3.850	4.760	4.479	4.363
5000	Betriebliche Aufwendungen	€ / ha LF	3.594	4.118	4.269	3.994
7000	Finanzergebnis	€ / ha LF	-44	-57	-13	-38
7230	dar. Zinsaufwand	€ / ha LF	50	50	62	54
7800	Steuern vom Einkommen u. Ertrag	€ / ha LF	28	98	46	57
7900	Sonstige Steuern	€ / ha LF	9	11	9	10
7910	Unternehmensertrag	€ / ha LF	3.871	4.786	4.531	4.396
7920	Unternehmensaufwand vor Steuern	€ / ha LF	3.669	4.212	4.343	4.075
	Rentabilität					
9000	Gewinn/Jahresübersch. vor Steuern	€ / Betrieb	155.416	441.004	144.904	247.108
9000	Gewinn/Jahresübersch. vor Steuern	€ / ha LF	202	573	189	321
9004	Ordentliches Ergebnis	€ / Betrieb	126.323	424.479	69.712	206.838
9004	Ordentliches Ergebnis	€ / ha LF	164	552	91	269
9006	Gewinn + Personalaufwand (ohne BUV)	€ / AK	38.924	56.659	44.421	46.668
9007	Ordentliches Ergeb. + Personalaufw. (o. BUV)	€ / AK	37.532	55.854	40.713	44.700
9008	Ordentliches Ergeb. + Personalaufw. (o. BUV)	€ / ha LF	1.021	1.492	1.076	1.196
9071	Betriebseinkommen	€ / ha LF	1.217	1.699	1.299	1.405
9073	Relative Faktorentlohnung	%	99,9	128,0	93,4	107,1
9103	Ordentliche Rentabilitätsrate	%	3,2	10,7	1,1	5,0
9120	Gesamtkapitalrentabilität	%	2,2	6,8	1,3	3,4
9131	Eigenkapitalrentabilität (ohne Boden)	%	3,0	16,4	0,0	6,5
	Liquidität / Stabilität					
9601	Liquidität 1. Grades	%	61	104	58	75
9221	Cashflow I	€ / ha LF	600	912	608	707
9223	Cashflow III (zur Neufinanzierung verfügbar)	€ / ha LF	90	401	176	222
9240	Kapitaldienst	€ / ha LF	537	506	453	499
9231	Langfristige Kapitaldienstgrenze	€ / ha LF	157	454	93	235
9232	Mittelfristige Kapitaldienstgrenze	€ / ha LF	291	591	230	371
9233	Kurzfristige Kapitaldienstgrenze	€ / ha LF	610	929	582	707
9241	Ausschöpf. d. langfr. Kapitaldienstgr.	%	342	111	487	314
9242	Ausschöpf. d. mittelfr. Kapitaldienstgr.	%	185	86	197	156
9243	Ausschöpf. d. kurzfr. Kapitaldienstgr.	%	88	54	78	73
9270	Eigenkapitalquote	%	57	57	57	57
9230	Eigenkapitalveränderung	€ / ha LF	119	390	82	197
9239	Bereinigte Eigenkapitalveränderung	€ / ha LF	107	404	31	181
9238	Bereinigte Eigenkapitalveränderung	€ / AK	3.923	15.120	1.191	6.745

Identische Betriebe

Alle Rechtsformen – Verbund

Blatt 1 von 4

Kennzahl	Bezeichnung	Maßeinheit	2021/22	2022/23	2023/24	Dreijähriger Durchschnitt
0001	Betriebe	Anzahl	37	37	37	
Faktorausstattung						
1006	Wirtschaftliche Betriebsgröße	€/ ha LF	2.027	1.968	2.256	2.083
1030	Landw. genutzte Fläche (LF)	ha / Betrieb	1.403,9	1.384,8	1.377,6	1.388,8
1033	dar. zugepachtete LF (Netto)	ha / Betrieb	1.012,7	989,4	970,4	990,8
1150	Ackerfläche	% LF	87,7	87,9	88,0	87,8
1160	Dauergrünland	% LF	11,9	11,8	11,4	11,7
1056	Ertragsmesszahl	EMZ / a	44	44	43	43
1110	Arbeitskräfte insgesamt	AK / Betrieb	28,34	27,94	27,87	28,05
1114	AK-Besatz	AK / 100 ha LF	2,02	2,02	2,02	2,02
Produktionsstruktur						
1151	Ackerfläche (Anfang des Jahres)	ha AF / Betrieb	1.240,0	1.232,5	1.228,4	1.233,6
1210	dar. Getreide (ohne Körnermais)	% AF	51,8	52,0	51,8	51,9
1230	dar. Ölfrüchte, Hülsenfr., Faserpflanzen	% AF	16,8	17,8	18,5	17,7
1237	dar. Wintertraps	% AF	14,3	15,6	16,2	15,4
1240	dar. Kartoffeln	% AF	1,0	0,9	1,0	0,9
1250	dar. Zuckerrüben	% AF	2,6	2,7	2,4	2,5
1271	dar. Silomais	% AF	11,0	12,5	11,5	11,6
1275	dar. sonst. Ackerfutter	% AF	4,2	3,6	3,8	3,9
1284	dar. nachwachs. Rohstoffe / Energiepflanzen	% AF	2,1	2,1	2,0	2,1
1300	Viehbesatz	VE / 100 ha LF	56,3	54,8	54,0	55,0
1330	dar. Rinder	VE / 100 ha LF	41,1	40,9	41,0	41,0
1335	dar. Milchkühe	VE / 100 ha LF	24,7	24,5	24,6	24,6
1336	dar. Mutter- und Ammenkühe	VE / 100 ha LF	1,6	1,6	1,5	1,6
1339	dar. Jung- und Mastvieh	VE / 100 ha LF	9,4	9,7	9,9	9,7
1350	dar. Schweine	VE / 100 ha LF	14,8	13,5	12,5	13,6
1351	dar. Mastschweine und Läufer	VE / 100 ha LF	11,4	10,6	9,6	10,5
1352	dar. Zuchtsauen	VE / 100 ha LF	0,7	0,6	0,6	0,7
1340	dar. Schafe	VE / 100 ha LF	0,0	0,0	0,0	0,0
1320	dar. Pferde	VE / 100 ha LF	0,1	0,1	0,1	0,1
1391	Rauhfuttermehrfresser	GV / Betrieb	584,5	569,0	567,5	573,7
Erträge, Leistungen, Preise						
1411	Getreide (ohne Körnermais)	dt / ha	70	69	77	72
1420	dar. Weizen	dt / ha	72	70	81	75
1426	dar. Wintergerste	dt / ha	77	79	85	81
1427	dar. Sommergerste	dt / ha	53	54	59	56
1433	dar. Roggen	dt / ha	53	54	60	56
1434	dar. Triticale	dt / ha	48	48	50	49
1465	Raps	dt / ha	33	34	35	34
1472	Kartoffeln	dt / ha	323	318	345	329
1473	Zuckerrüben	dt / ha	836	751	782	789
1631	Milchleistung (4 % Fett)	kg / Kuh	10.046	10.042	10.284	10.124
1632	Milchleistung (nat. Fettgehalt)	kg / Kuh	10.041	10.051	10.344	10.145
1612	Lebend geborene Ferkel	Ferkel / Sau	32	31	30	31
1511	Getreideerlös insges.(netto; o. Körnermais)	€/ dt	19,29	26,75	22,67	22,90
1520	Weizenerlös (netto)	€/ dt	20,57	28,01	24,28	24,29
1526	Wintergersterlös (netto)	€/ dt	17,67	23,99	18,45	20,04
1527	Sommergersterlös (netto)	€/ dt	19,55	30,64	28,42	26,20
1533	Roggenerlös (netto)	€/ dt	16,22	23,76	20,80	20,26
1534	Triticaleerlös (netto)	€/ dt	13,69	25,82	20,02	19,84
1565	Rapselerlös (netto)	€/ dt	48,59	64,61	53,54	55,58
1572	Kartoffelerlös (netto)	€/ dt	14,81	19,92	26,02	20,25
1573	Zuckerrübenerlös (netto)	€/ dt	3,18	4,79	6,21	4,73
1731	Milcherlös (netto bei 4 % Fett)	€/ dt	38,54	53,33	45,00	45,62
1732	Milcherlös (netto bei nat. Fettgehalt)	€/ dt	38,53	53,29	44,75	45,52

Identische Betriebe

Alle Rechtsformen – Verbund

Blatt 2 von 4

Kennzahl	Bezeichnung	Maßeinheit	2021/22	2022/23	2023/24	Dreijähriger Durchschnitt
0001	Betriebe	Anzahl	37	37	37	
	Bilanz					
2000	Summe Aktiva (Bilanzvermögen)	€ / Betrieb	9.265.276	9.886.300	9.977.000	9.709.525
2000	Summe Aktiva (Bilanzvermögen)	€ / ha LF	6.600	7.139	7.242	6.994
2100	Sachanlagen gesamt	€ / ha LF	4.334	4.533	4.602	4.489
2111	dar. Boden	€ / ha LF	1.962	2.058	2.148	2.056
2115	dar. Gebäude, baul. Anlagen	€ / ha LF	1.088	1.063	1.088	1.080
2120	dar. techn. Anlagen u. Maschinen	€ / ha LF	1.077	1.144	1.206	1.142
2130	dar. andere Anlagen insges.	€ / ha LF	78	80	88	82
2160	dar. Anlagen im Bau, Anzahlungen	€ / ha LF	123	181	66	124
2200	Finanzanlagen	€ / ha LF	233	246	256	245
2211	dar. Anteile an verbund. Untern.	€ / ha LF	86	87	100	91
2213	dar. Beteiligungen	€ / ha LF	69	67	63	66
2300	Tiervermögen	€ / ha LF	320	314	308	314
2320	dar. Rinder	€ / ha LF	280	276	274	277
2330	dar. Schweine	€ / ha LF	36	34	31	34
2400	Umlaufvermögen (ohne Tiere)	€ / ha LF	1.698	2.020	2.050	1.923
2410	dav. Vorräte	€ / ha LF	700	781	804	761
2412	dar. Feldinventar	€ / ha LF	292	316	338	315
2420	dav. Finanzumlaufvermögen	€ / ha LF	998	1.239	1.247	1.161
2431	dar. Forderungen aus Liefer. u. Leist.	€ / ha LF	175	207	206	196
2450	dar. Bank, Kasse	€ / ha LF	550	770	649	656
9041	Eigenkapital	€ / ha LF	4.423	4.756	4.920	4.700
3600	dar. Geschäftsguth., gez. Kapital	€ / ha LF	181	180	194	185
3140	Sonderposten gesamt	€ / ha LF	194	190	192	192
3400	Rückstellungen	€ / ha LF	197	286	241	241
3500	Verbindlichkeiten	€ / ha LF	1.814	1.927	1.914	1.885
3510	dar. geg. Kreditinstituten	€ / ha LF	1.303	1.314	1.247	1.288
3521	dar. aus Lieferungen u. Leistungen	€ / ha LF	132	171	193	165
9280	Anlagenintensität	%	56	54	53	54
9292	Fremdkapitaldeckung II	%	157	161	170	163
	Investitionen, Finanzierung					
8300	Bruttoinvestitionen	€ / ha LF	540	603	490	544
8231	Zugang Boden	€ / ha LF	75	63	64	67
8232	Zugang Wirtschaftsgeb.u.baul. Anl.	€ / ha LF	22	13	6	14
8251	Zugang Anlagen im Bau, Anzahlung	€ / ha LF	132	148	87	122
8241	Zugang techn. Anlagen u. Masch.	€ / ha LF	217	261	261	246
2800	Veränderung Tiervermögen	€ / ha LF	-2	-10	-8	-6
8400	Nettoinvestitionen	€ / ha LF	120	216	65	134
8401	Nettoinvestitionen	€ / AK	5.965	10.718	3.218	6.634
8404	Veränderung Sachanlageverm. (o. Boden)	%	-1	3	-1	0
9314	Nettoverbindlichkeiten	€ / ha LF	815	688	668	724
9315	Veränd. Nettoverbindlichkeiten	€ / ha LF	-53	-138	-23	-71
9318	Tilg. von Verbindlichkeiten gesamt	€ / ha LF	234	271	236	247
2920	Veränd. Finanzumlaufvermögen	€ / ha LF	108	227	0	111
3822	Veränderung Sonder-AfA	€ / ha LF	0	0	0	0

Identische Betriebe

Alle Rechtsformen – Verbund

Blatt 3 von 4

Kennzahl	Bezeichnung	Maßeinheit	2021/22	2022/23	2023/24	Dreijähriger Durchschnitt
0001	Betriebe	Anzahl	37	37	37	
	Gewinn- und Verlustrechnung					
	Ertrag					
4010	Umsatzerlöse	€/ ha LF	2.805	3.591	3.414	3.270
4100	dar. landwirtschaftl. Pflanzenprod.	€/ ha LF	989	1.262	1.270	1.174
4112	dar. Getreide (ohne Körnermais)	€/ ha LF	533	693	683	636
4120	dar. Ölfr., Hülsenfr., Faserpfl.	€/ ha LF	235	318	289	281
4130	dar. Kartoffeln	€/ ha LF	34	49	60	47
4140	dar. Zuckerrüben	€/ ha LF	59	84	99	81
4173	dar. nachwachs. Rohstoffe / Energiepfl.	€/ ha LF	31	49	38	40
4200	dar. Tierproduktion	€/ ha LF	1.258	1.683	1.517	1.486
4220	dar. Rinder	€/ ha LF	143	175	157	158
4230	dar. Milch	€/ ha LF	934	1.289	1.114	1.112
4240	dar. Schweine	€/ ha LF	163	199	221	194
4260	dar. Geflügel, Eier	€/ ha LF	8	9	12	9
4300	dar. Obst, Weinbau	€/ ha LF	1	0	0	1
4360	dar. Nebenbetr., Handel, Dienstleist.	€/ ha LF	566	647	649	620
4378	dar. Mieten u. Pachten	€/ ha LF	60	69	79	69
4385	dar. Biogas, Strom, erneuerbare Energien	€/ ha LF	203	236	218	219
4368	dar. Lohnarbeit, Masch.miete	€/ ha LF	59	63	66	63
4400	Bestandsveränderungen	€/ ha LF	36	5	56	32
4500	Sonst. betr. Erträge	€/ ha LF	559	506	416	494
4510	dar. Zulagen u. Zuschüsse	€/ ha LF	392	343	279	338
4660	dar. betriebsbezogene Zahlungen	€/ ha LF	296	290	212	266
4670	dar. EU-Direktzahlungen	€/ ha LF	258	253	182	231
4671	dav. Einkommensgrundstützung für Nachhaltigkeit	€/ ha LF	173	169	163	168
4672	dav. Öko-Regelungen	€/ ha LF	84	82	16	60
4673	dav. Umverteilungseinkommensst. f. Nachhaltigk.	€/ ha LF	1	1	3	2
4674	dav. Junglandwirte-Einkommensstützung	€/ ha LF	0	0	1	0
4680	dar. Ausgleichszulage	€/ ha LF	8	8	7	8
4690	dar. Zahlungen f. and. Agrarumwelt- und Klimamaßn.	€/ ha LF	23	24	16	21
4698	dar. sonstige Zuschüsse	€/ ha LF	1	3	3	2
4600	dar. produktbezogene Zahlungen	€/ ha LF	4	13	8	8
4640	dar. Prämien Tierprod.	€/ ha LF	4	13	6	7
4520	dar. aufwandsbezogene Zahlungen	€/ ha LF	92	40	59	63
4560	dar. Agrardieselerstattung	€/ ha LF	30	29	27	29
4550	dar. Investitionszuschüsse	€/ ha LF	55	2	26	28
4900	dar. zeitraumfremde Erträge	€/ ha LF	88	72	80	80
	Aufwand					
5100	Materialaufwand	€/ ha LF	1.389	1.715	1.722	1.609
5110	dar. Pflanzenproduktion	€/ ha LF	402	545	513	487
5111	dar. Saat- u. Pflanzgut	€/ ha LF	95	107	110	104
5112	dar. Düngemittel	€/ ha LF	127	237	194	186
5113	dar. Pflanzenschutz	€/ ha LF	105	124	125	118
5210	dar. Tierproduktion	€/ ha LF	472	560	589	540
5211	dar. Tierzukauf	€/ ha LF	42	54	55	51
5280	dar. Futtermittelzukauf	€/ ha LF	305	368	387	353
5292	dar. Tierarzt	€/ ha LF	44	45	47	45
5293	dar. Besamung	€/ ha LF	19	19	17	18
5294	dar. sonst. bezogene Leist. Tierprod.	€/ ha LF	36	41	44	40
5330	dar. Nebenbetr., Handel, Dienstleist.	€/ ha LF	113	141	127	127
5350	dar. sonst. Materialaufwand	€/ ha LF	411	482	492	462
5352	dar. Heizmat., Strom	€/ ha LF	84	95	92	90
5354	dar. Wasser, Abwasser	€/ ha LF	8	8	9	9
5355	dar. Treib- u. Schmierstoffe	€/ ha LF	180	220	211	204
5357	dar. Lohnarbeit, Masch.miete	€/ ha LF	50	65	86	67

Identische Betriebe

Alle Rechtsformen – Verbund

Blatt 4 von 4

Kennzahl	Bezeichnung	Maßeinheit	2021/22	2022/23	2023/24	Dreijähriger Durchschnitt
0001	Betriebe	Anzahl	37	37	37	
	Aufwand					
5500	Personalaufwand (ohne BUV)	€ / ha LF	691	785	818	765
5501	Personalaufwand (ohne BUV)	€ / eAK	34.810	39.554	41.123	38.496
5600	Betriebswirtschaftliche AfA	€ / ha LF	356	355	363	358
5636	dar. Wirtschaftsgeb. u. baul. Anl.	€ / ha LF	99	90	92	94
5642	dar. Maschinen u. Geräte	€ / ha LF	178	183	193	185
5641	dar. Betriebsvorrichtungen	€ / ha LF	50	49	47	49
5700	Sonst. betriebl. Aufwand	€ / ha LF	738	743	751	744
5710	dar. Unterhaltung	€ / ha LF	249	318	304	291
5715	dar. Gebäude u. baul. Anlagen	€ / ha LF	65	105	91	87
5720	dar. techn. Anl., Masch., Fuhrp.	€ / ha LF	184	214	213	204
5730	dar. Betriebsversicherung	€ / ha LF	77	87	89	84
5731	dar. betriebliche Unfallversicherung	€ / ha LF	13	16	16	15
5742	dar. Pachten	€ / ha LF	178	184	193	185
5765	Pachtpreis / ha Pachtfläche	€ / ha	229	243	250	241
5764	dar. zeitraumzugehörige Vorsteuer	€ / ha LF	0	0	0	0
5770	dar. zeitraumfremder Aufwand	€ / ha LF	71	39	28	46
	Unternehmensergebnis					
6000	Betriebsergebnis	€ / ha LF	243	515	264	341
4000	Betriebliche Erträge	€ / ha LF	3.417	4.113	3.917	3.816
5000	Betriebliche Aufwendungen	€ / ha LF	3.174	3.598	3.654	3.475
7000	Finanzergebnis	€ / ha LF	-75	-99	-49	-74
7230	dar. Zinsaufwand	€ / ha LF	30	28	32	30
7800	Steuern vom Einkommen u. Ertrag	€ / ha LF	34	82	38	51
7900	Sonstige Steuern	€ / ha LF	9	10	11	10
7910	Unternehmensertrag	€ / ha LF	3.442	4.151	3.971	3.855
7920	Unternehmensaufwand vor Steuern	€ / ha LF	3.283	3.745	3.767	3.598
	Rentabilität					
9000	Gewinn/Jahresübersch. vor Steuern	€ / Betrieb	223.236	562.194	281.434	355.621
9000	Gewinn/Jahresübersch. vor Steuern	€ / ha LF	159	406	204	256
9004	Ordentliches Ergebnis	€ / Betrieb	254.127	627.925	276.504	386.185
9004	Ordentliches Ergebnis	€ / ha LF	181	453	201	278
9006	Gewinn + Personalaufwand (ohne BUV)	€ / AK	42.117	59.021	50.532	50.557
9007	Ordentliches Ergeb. + Personalaufw. (o. BUV)	€ / AK	43.207	61.374	50.355	51.645
9008	Ordentliches Ergeb. + Personalaufw. (o. BUV)	€ / ha LF	872	1.238	1.019	1.043
9071	Betriebseinkommen	€ / ha LF	1.106	1.477	1.272	1.285
9073	Relative Faktorentlohnung	%	102,6	124,5	102,5	109,9
9103	Ordentliche Rentabilitätsrate	%	4,9	10,7	4,7	6,8
9120	Gesamtkapitalrentabilität	%	3,0	6,6	3,0	4,2
9131	Eigenkapitalrentabilität (ohne Boden)	%	4,2	13,8	4,2	7,4
	Liquidität / Stabilität					
9601	Liquidität 1. Grades	%	170	215	173	186
9221	Cashflow I	€ / ha LF	533	631	542	569
9223	Cashflow III (zur Neufinanzierung verfügbar)	€ / ha LF	294	351	300	315
9240	Kapitaldienst	€ / ha LF	263	298	268	276
9231	Langfristige Kapitaldienstgrenze	€ / ha LF	121	303	143	189
9232	Mittelfristige Kapitaldienstgrenze	€ / ha LF	224	397	240	287
9233	Kurzfristige Kapitaldienstgrenze	€ / ha LF	487	656	506	549
9241	Ausschöpf. d. langfr. Kapitaldienstgr.	%	217	98	187	168
9242	Ausschöpf. d. mittelfr. Kapitaldienstgr.	%	118	75	112	101
9243	Ausschöpf. d. kurzfr. Kapitaldienstgr.	%	54	46	53	51
9270	Eigenkapitalquote	%	67	67	68	67
9230	Eigenkapitalveränderung	€ / ha LF	107	266	145	173
9239	Bereinigte Eigenkapitalveränderung	€ / ha LF	92	276	112	160
9238	Bereinigte Eigenkapitalveränderung	€ / AK	4.539	13.669	5.515	7.908

Identische Betriebe

Alle Rechtsformen – Milchviehverbundbetriebe

Blatt 1 von 4

Kennzahl	Bezeichnung	Maßeinheit	2021/22	2022/23	2023/24	Dreijähriger Durchschnitt
0001	Betriebe	Anzahl	25	25	25	
Faktorausstattung						
1006	Wirtschaftliche Betriebsgröße	€ / ha LF	2.051	1.967	2.273	2.097
1030	Landw. genutzte Fläche (LF)	ha / Betrieb	1.584,1	1.575,7	1.566,4	1.575,4
1033	dar. zugepachtete LF (Netto)	ha / Betrieb	1.143,7	1.131,7	1.108,5	1.128,0
1150	Ackerfläche	% LF	87,7	88,0	88,0	87,9
1160	Dauergrünland	% LF	11,8	11,7	11,1	11,5
1056	Ertragsmesszahl	EMZ / a	43	43	43	43
1110	Arbeitskräfte insgesamt	AK / Betrieb	34,38	33,63	33,48	33,83
1114	AK-Besatz	AK / 100 ha LF	2,17	2,13	2,14	2,15
Produktionsstruktur						
1151	Ackerfläche (Anfang des Jahres)	ha AF / Betrieb	1.403,4	1.386,8	1.386,9	1.392,4
1210	dar. Getreide (ohne Körnermais)	% AF	51,8	52,6	51,8	52,1
1230	dar. Ölfrüchte, Hülsenfr., Faserpflanzen	% AF	18,6	19,9	20,7	19,8
1237	dar. Winterraps	% AF	15,8	17,6	18,2	17,2
1240	dar. Kartoffeln	% AF	0,6	0,6	0,7	0,7
1250	dar. Zuckerrüben	% AF	2,7	2,8	2,5	2,7
1271	dar. Silomais	% AF	12,0	13,6	12,5	12,7
1275	dar. sonst. Ackerfutter	% AF	4,5	3,5	3,8	3,9
1284	dar. nachwachs. Rohstoffe / Energiepflanzen	% AF	0,0	0,0	0,1	0,0
1300	Viehbesatz	VE / 100 ha LF	50,6	48,1	48,3	49,0
1330	dar. Rinder	VE / 100 ha LF	45,9	45,2	45,7	45,6
1335	dar. Milchkühe	VE / 100 ha LF	29,4	28,7	28,8	29,0
1336	dar. Mutter- und Ammenkühe	VE / 100 ha LF	0,8	0,7	0,7	0,7
1339	dar. Jung- und Mastvieh	VE / 100 ha LF	10,1	10,2	10,7	10,3
1350	dar. Schweine	VE / 100 ha LF	4,7	2,8	2,5	3,3
1351	dar. Mastschweine und Läufer	VE / 100 ha LF	3,7	2,3	2,0	2,7
1352	dar. Zuchtsauen	VE / 100 ha LF	0,2	0,1	0,1	0,2
1340	dar. Schafe	VE / 100 ha LF	0,0	0,0	0,0	0,0
1320	dar. Pferde	VE / 100 ha LF	0,0	0,0	0,0	0,0
1391	Rauhfuttermittel	GV / Betrieb	728,7	713,9	717,4	720,0
Erträge, Leistungen, Preise						
1411	Getreide (ohne Körnermais)	dt / ha	70	69	78	72
1420	dar. Weizen	dt / ha	72	71	82	75
1426	dar. Wintergerste	dt / ha	77	79	85	80
1427	dar. Sommergerste	dt / ha	54	54	61	56
1433	dar. Roggen	dt / ha	52	53	59	55
1434	dar. Triticale	dt / ha	50	48	49	49
1465	Raps	dt / ha	32	34	35	34
1472	Kartoffeln	dt / ha	211	250	274	245
1473	Zuckerrüben	dt / ha	839	768	798	801
1631	Milchleistung (4 % Fett)	kg / Kuh	10.100	10.039	10.244	10.127
1632	Milchleistung (nat. Fettgehalt)	kg / Kuh	9.971	10.061	10.321	10.118
1612	Lebend geborene Ferkel	Ferkel / Sau	34	31	30	32
1511	Getreideerlös insges.(netto; o. Körnermais)	€ / dt	19,16	26,24	22,72	22,71
1520	Weizenerlös (netto)	€ / dt	20,55	27,36	24,16	24,02
1526	Wintergersterlös (netto)	€ / dt	17,76	23,79	18,90	20,15
1527	Sommergersterlös (netto)	€ / dt	19,75	30,57	29,23	26,52
1533	Roggenerlös (netto)	€ / dt	15,68	23,20	20,97	19,95
1534	Triticaleerlös (netto)	€ / dt	12,34	25,85	20,21	19,47
1565	Rapselerlös (netto)	€ / dt	47,75	64,85	54,06	55,55
1572	Kartoffelerlös (netto)	€ / dt	18,38	25,88	30,49	24,92
1573	Zuckerrübenelerlös (netto)	€ / dt	3,22	4,78	6,53	4,84
1731	Milcherlös (netto bei 4 % Fett)	€ / dt	38,26	53,39	44,98	45,54
1732	Milcherlös (netto bei nat. Fettgehalt)	€ / dt	38,74	53,28	44,65	45,56

Identische Betriebe

Alle Rechtsformen – Milchviehverbundbetriebe

Blatt 2 von 4

Kennzahl	Bezeichnung	Maßeinheit	2021/22	2022/23	2023/24	Dreijähriger Durchschnitt
0001	Betriebe	Anzahl	25	25	25	
	Bilanz					
2000	Summe Aktiva (Bilanzvermögen)	€ / Betrieb	10.168.844	10.975.909	11.068.606	10.737.786
2000	Summe Aktiva (Bilanzvermögen)	€ / ha LF	6.419	6.966	7.066	6.817
2100	Sachanlagen gesamt	€ / ha LF	4.180	4.374	4.443	4.332
2111	dar. Boden	€ / ha LF	1.964	2.048	2.138	2.050
2115	dar. Gebäude, baul. Anlagen	€ / ha LF	1.006	988	1.048	1.014
2120	dar. techn. Anlagen u. Maschinen	€ / ha LF	1.006	1.051	1.141	1.066
2130	dar. andere Anlagen insges.	€ / ha LF	72	68	77	72
2160	dar. Anlagen im Bau, Anzahlungen	€ / ha LF	127	216	35	126
2200	Finanzanlagen	€ / ha LF	230	234	247	237
2211	dar. Anteile an verbund. Untern.	€ / ha LF	109	109	126	115
2213	dar. Beteiligungen	€ / ha LF	65	62	56	61
2300	Tiervermögen	€ / ha LF	320	310	311	314
2320	dar. Rinder	€ / ha LF	311	302	304	306
2330	dar. Schweine	€ / ha LF	7	7	5	7
2400	Umlaufvermögen (ohne Tiere)	€ / ha LF	1.676	2.020	2.038	1.911
2410	dav. Vorräte	€ / ha LF	708	784	807	767
2412	dar. Feldinventar	€ / ha LF	290	320	336	315
2420	dav. Finanzumlaufvermögen	€ / ha LF	967	1.236	1.230	1.144
2431	dar. Forderungen aus Liefer. u. Leist.	€ / ha LF	176	205	214	198
2450	dar. Bank, Kasse	€ / ha LF	543	801	668	671
9041	Eigenkapital	€ / ha LF	4.358	4.670	4.810	4.613
3600	dar. Geschäftsguth., gez. Kapital	€ / ha LF	204	201	219	208
3140	Sonderposten gesamt	€ / ha LF	154	154	149	152
3400	Rückstellungen	€ / ha LF	212	299	249	253
3500	Verbindlichkeiten	€ / ha LF	1.698	1.838	1.854	1.796
3510	dar. geg. Kreditinstituten	€ / ha LF	1.242	1.281	1.242	1.255
3521	dar. aus Lieferungen u. Leistungen	€ / ha LF	140	178	188	169
9280	Anlagenintensität	%	55	52	52	53
9292	Fremdkapitaldeckung II	%	161	162	170	164
	Investitionen, Finanzierung					
8300	Bruttoinvestitionen	€ / ha LF	505	607	483	532
8231	Zugang Boden	€ / ha LF	70	74	62	69
8232	Zugang Wirtschaftsgeb.u.baul. Anl.	€ / ha LF	27	15	8	17
8251	Zugang Anlagen im Bau, Anzahlung	€ / ha LF	118	172	64	118
8241	Zugang techn. Anlagen u. Masch.	€ / ha LF	209	240	265	238
2800	Veränderung Tiervermögen	€ / ha LF	-3	-11	-2	-5
8400	Nettoinvestitionen	€ / ha LF	123	242	70	145
8401	Nettoinvestitionen	€ / AK	5.673	11.338	3.298	6.770
8404	Veränderung Sachanlageverm. (o. Boden)	%	0	4	-1	1
9314	Nettoverbindlichkeiten	€ / ha LF	731	602	623	652
9315	Veränd. Nettoverbindlichkeiten	€ / ha LF	-35	-133	19	-50
9318	Tilg. von Verbindlichkeiten gesamt	€ / ha LF	226	274	230	244
2920	Veränd. Finanzumlaufvermögen	€ / ha LF	89	264	-13	113
3822	Veränderung Sonder-AfA	€ / ha LF	0	0	0	0

Identische Betriebe

Alle Rechtsformen – Milchviehverbundbetriebe

Blatt 3 von 4

Kennzahl	Bezeichnung	Maßeinheit	2021/22	2022/23	2023/24	Dreijähriger Durchschnitt
0001	Betriebe	Anzahl	25	25	25	
	Gewinn- und Verlustrechnung					
	Ertrag					
4010	Umsatzerlöse	€/ ha LF	2.867	3.614	3.391	3.290
4100	dar. landwirtschaftl. Pflanzenprod.	€/ ha LF	977	1.232	1.248	1.153
4112	dar. Getreide (ohne Körnermais)	€/ ha LF	544	701	685	643
4120	dar. Ölfr., Hülsenfr., Faserpfl.	€/ ha LF	258	355	328	314
4130	dar. Kartoffeln	€/ ha LF	24	28	43	32
4140	dar. Zuckerrüben	€/ ha LF	62	93	106	87
4173	dar. nachwachs. Rohstoffe / Energiepfl.	€/ ha LF	0	0	1	0
4200	dar. Tierproduktion	€/ ha LF	1.308	1.734	1.505	1.516
4220	dar. Rinder	€/ ha LF	135	172	151	153
4230	dar. Milch	€/ ha LF	1.108	1.512	1.298	1.306
4240	dar. Schweine	€/ ha LF	57	39	45	47
4260	dar. Geflügel, Eier	€/ ha LF	1	1	1	1
4300	dar. Obst, Weinbau	€/ ha LF	1	1	1	1
4360	dar. Nebenbetr., Handel, Dienstleist.	€/ ha LF	593	653	668	638
4378	dar. Mieten u. Pachten	€/ ha LF	61	71	82	71
4385	dar. Biogas, Strom, erneuerbare Energien	€/ ha LF	213	245	232	230
4368	dar. Lohnarbeit, Masch.miete	€/ ha LF	52	52	58	54
4400	Bestandsveränderungen	€/ ha LF	43	3	65	37
4500	Sonst. betr. Erträge	€/ ha LF	485	483	382	450
4510	dar. Zulagen u. Zuschüsse	€/ ha LF	351	327	250	309
4660	dar. betriebsbezogene Zahlungen	€/ ha LF	285	281	197	254
4670	dar. EU-Direktzahlungen	€/ ha LF	257	252	178	229
4671	dav. Einkommensgrundstützung für Nachhaltigkeit	€/ ha LF	172	169	160	167
4672	dav. Öko-Regelungen	€/ ha LF	84	82	15	60
4673	dav. Umverteilungseinkommensst. f. Nachhaltigk.	€/ ha LF	1	1	2	2
4674	dav. Junglandwirte-Einkommensstützung	€/ ha LF	0	0	0	0
4680	dar. Ausgleichszulage	€/ ha LF	9	7	7	8
4690	dar. Zahlungen f. and. Agrarumwelt- und Klimamaßn.	€/ ha LF	18	18	9	15
4698	dar. sonstige Zuschüsse	€/ ha LF	1	1	2	1
4600	dar. produktbezogene Zahlungen	€/ ha LF	3	4	3	3
4640	dar. Prämien Tierprod.	€/ ha LF	3	4	3	3
4520	dar. aufwandsbezogene Zahlungen	€/ ha LF	63	43	49	52
4560	dar. Agrardieselerstattung	€/ ha LF	31	31	28	30
4550	dar. Investitionszuschüsse	€/ ha LF	27	3	16	15
4900	dar. zeitraumfremde Erträge	€/ ha LF	64	61	75	66
	Aufwand					
5100	Materialaufwand	€/ ha LF	1.377	1.655	1.677	1.570
5110	dar. Pflanzenproduktion	€/ ha LF	409	557	524	497
5111	dar. Saat- u. Pflanzgut	€/ ha LF	96	107	111	104
5112	dar. Düngemittel	€/ ha LF	124	239	195	186
5113	dar. Pflanzenschutz	€/ ha LF	104	124	124	117
5210	dar. Tierproduktion	€/ ha LF	458	529	557	515
5211	dar. Tierzukauf	€/ ha LF	19	20	20	19
5280	dar. Futtermittelzukauf	€/ ha LF	312	373	392	359
5292	dar. Tierarzt	€/ ha LF	44	44	44	44
5293	dar. Besamung	€/ ha LF	20	20	16	19
5294	dar. sonst. bezogene Leist. Tierprod.	€/ ha LF	34	39	42	38
5330	dar. Nebenbetr., Handel, Dienstleist.	€/ ha LF	116	132	128	125
5350	dar. sonst. Materialaufwand	€/ ha LF	403	451	469	441
5352	dar. Heizmat., Strom	€/ ha LF	82	83	86	84
5354	dar. Wasser, Abwasser	€/ ha LF	9	9	9	9
5355	dar. Treib- u. Schmierstoffe	€/ ha LF	189	226	217	211
5357	dar. Lohnarbeit, Masch.miete	€/ ha LF	43	45	69	52

Identische Betriebe

Alle Rechtsformen – Milchviehverbundbetriebe

Blatt 4 von 4

Kennzahl	Bezeichnung	Maßeinheit	2021/22	2022/23	2023/24	Dreijähriger Durchschnitt
0001	Betriebe	Anzahl	25	25	25	
	Aufwand					
5500	Personalaufwand (ohne BUV)	€ / ha LF	736	812	844	797
5501	Personalaufwand (ohne BUV)	€ / eAK	34.279	38.448	39.912	37.546
5600	Betriebswirtschaftliche AfA	€ / ha LF	345	337	353	345
5636	dar. Wirtschaftsgeb. u. baul. Anl.	€ / ha LF	97	86	89	91
5642	dar. Maschinen u. Geräte	€ / ha LF	176	180	191	182
5641	dar. Betriebsvorrichtungen	€ / ha LF	42	42	41	41
5700	Sonst. betriebl. Aufwand	€ / ha LF	694	759	748	733
5710	dar. Unterhaltung	€ / ha LF	254	333	316	301
5715	dar. Gebäude u. baul. Anlagen	€ / ha LF	65	120	102	96
5720	dar. techn. Anl., Masch., Fuhrp.	€ / ha LF	189	214	214	206
5730	dar. Betriebsversicherung	€ / ha LF	76	85	88	83
5731	dar. betriebliche Unfallversicherung	€ / ha LF	14	15	16	15
5742	dar. Pachten	€ / ha LF	180	187	197	188
5765	Pachtpreis / ha Pachtfläche	€ / ha	235	249	256	247
5764	dar. zeitraumzugehörige Vorsteuer	€ / ha LF	0	0	0	0
5770	dar. zeitraumfremder Aufwand	€ / ha LF	48	36	20	35
	Unternehmensergebnis					
6000	Betriebsergebnis	€ / ha LF	265	551	257	358
4000	Betriebliche Erträge	€ / ha LF	3.417	4.114	3.878	3.803
5000	Betriebliche Aufwendungen	€ / ha LF	3.152	3.564	3.621	3.445
7000	Finanzergebnis	€ / ha LF	-93	-123	-72	-96
7230	dar. Zinsaufwand	€ / ha LF	31	28	33	30
7800	Steuern vom Einkommen u. Ertrag	€ / ha LF	40	84	35	53
7900	Sonstige Steuern	€ / ha LF	9	11	11	10
7910	Unternehmensertrag	€ / ha LF	3.434	4.143	3.915	3.831
7920	Unternehmensaufwand vor Steuern	€ / ha LF	3.270	3.726	3.742	3.579
	Rentabilität					
9000	Gewinn/Jahresübersch. vor Steuern	€ / Betrieb	259.570	657.483	271.952	396.335
9000	Gewinn/Jahresübersch. vor Steuern	€ / ha LF	164	417	174	252
9004	Ordentliches Ergebnis	€ / Betrieb	318.502	780.032	288.066	462.200
9004	Ordentliches Ergebnis	€ / ha LF	201	495	184	293
9006	Gewinn + Personalaufwand (ohne BUV)	€ / AK	41.471	57.596	47.603	48.890
9007	Ordentliches Ergeb. + Personalaufw. (o. BUV)	€ / AK	43.185	61.241	48.084	50.837
9008	Ordentliches Ergeb. + Personalaufw. (o. BUV)	€ / ha LF	937	1.307	1.028	1.091
9071	Betriebseinkommen	€ / ha LF	1.176	1.549	1.286	1.337
9073	Relative Faktorentlohnung	%	104,5	127,7	101,5	111,2
9103	Ordentliche Rentabilitätsrate	%	5,7	11,8	4,5	7,3
9120	Gesamtkapitalrentabilität	%	3,5	7,4	3,0	4,6
9131	Eigenkapitalrentabilität (ohne Boden)	%	5,1	15,8	3,7	8,2
	Liquidität / Stabilität					
9601	Liquidität 1. Grades	%	177	227	184	196
9221	Cashflow I	€ / ha LF	468	624	486	526
9223	Cashflow III (zur Neufinanzierung verfügbar)	€ / ha LF	236	341	249	275
9240	Kapitaldienst	€ / ha LF	257	302	263	274
9231	Langfristige Kapitaldienstgrenze	€ / ha LF	123	320	114	186
9232	Mittelfristige Kapitaldienstgrenze	€ / ha LF	224	410	208	281
9233	Kurzfristige Kapitaldienstgrenze	€ / ha LF	468	657	467	531
9241	Ausschöpf. d. langfr. Kapitaldienstgr.	%	208	95	231	178
9242	Ausschöpf. d. mittelfr. Kapitaldienstgr.	%	115	74	126	105
9243	Ausschöpf. d. kurzfr. Kapitaldienstgr.	%	55	46	56	52
9270	Eigenkapitalquote	%	68	67	68	68
9230	Eigenkapitalveränderung	€ / ha LF	102	282	113	166
9239	Bereinigte Eigenkapitalveränderung	€ / ha LF	93	292	81	155
9238	Bereinigte Eigenkapitalveränderung	€ / AK	4.264	13.667	3.800	7.244

Herausgeber

Sächsisches Landesamt für Umwelt, Landwirtschaft und Geologie (LfULG)
Pillnitzer Platz 3, 01326 Dresden
Telefon: +49 351 2612-0; Telefax: +49 351 2612-1099
E-Mail: Poststelle@lfulg.sachsen.de
www.lfulg.sachsen.de

Autor

Mike Schirmmacher
Abteilung 2 | Referat 22
Pillnitzer Platz 3, 01326 Dresden
Telefon: +49 351 2612-2206; Telefax: +49 351 451 261 0006
E-Mail: Mike.Schirmmacher@lfulg.sachsen.de

Redaktion

Mike Schirmmacher
Abteilung 2 | Referat 22
Pillnitzer Platz 3, 01326 Dresden
Telefon: +49 351 2612-2206; Telefax: +49 351 451 261 0006
E-Mail: Mike.Schirmmacher@lfulg.sachsen.de

Bildnachweis

Katrin Müller von Berneck

Druck

reprogress GmbH

Auflage

400 Stück, 1. Auflage

Redaktionsschluss

31.05.2025

Bezug

Diese Druckschrift kann kostenfrei bezogen werden bei:
Zentraler Broschürenversand der Sächsischen Staatsregierung
Hammerweg 30, 01127 Dresden
Telefon: +49 351 210-3671, Telefax: +49 351 210-3681
E-Mail: publikationen@sachsen.de
www.publikationen.sachsen.de

Hinweis

Diese Publikation wird im Rahmen der Öffentlichkeitsarbeit vom LfULG (Geschäftsbereich des SMUL) kostenlos herausgegeben. Sie ist nicht zum Verkauf bestimmt und darf nicht zur Wahlwerbung politischer Parteien oder Gruppen eingesetzt werden.

Diese Maßnahme wird mitfinanziert durch Steuermittel auf der Grundlage des vom Sächsischen Landtag beschlossenen Haushaltes.

Täglich für ein gutes Leben.

www.lfulg.sachsen.de